

MINISTERO DI AGRICOLTURA, INDUSTRIA E COMMERCIO  
DIREZIONE GENERALE DELLA STATISTICA

---

**CENSIMENTO**  
DELLA  
POPOLAZIONE DEL REGNO D'ITALIA

AL 10 FEBBRAIO 1901

---

**Volume III.**

POPOLAZIONE PRESENTE CLASSIFICATA PER PROFESSIONI O CONDIZIONI.



ROMA  
TIPOGRAFIA NAZIONALE DI G. BERTERO E C.  
VIA UMBRIA

—  
1904

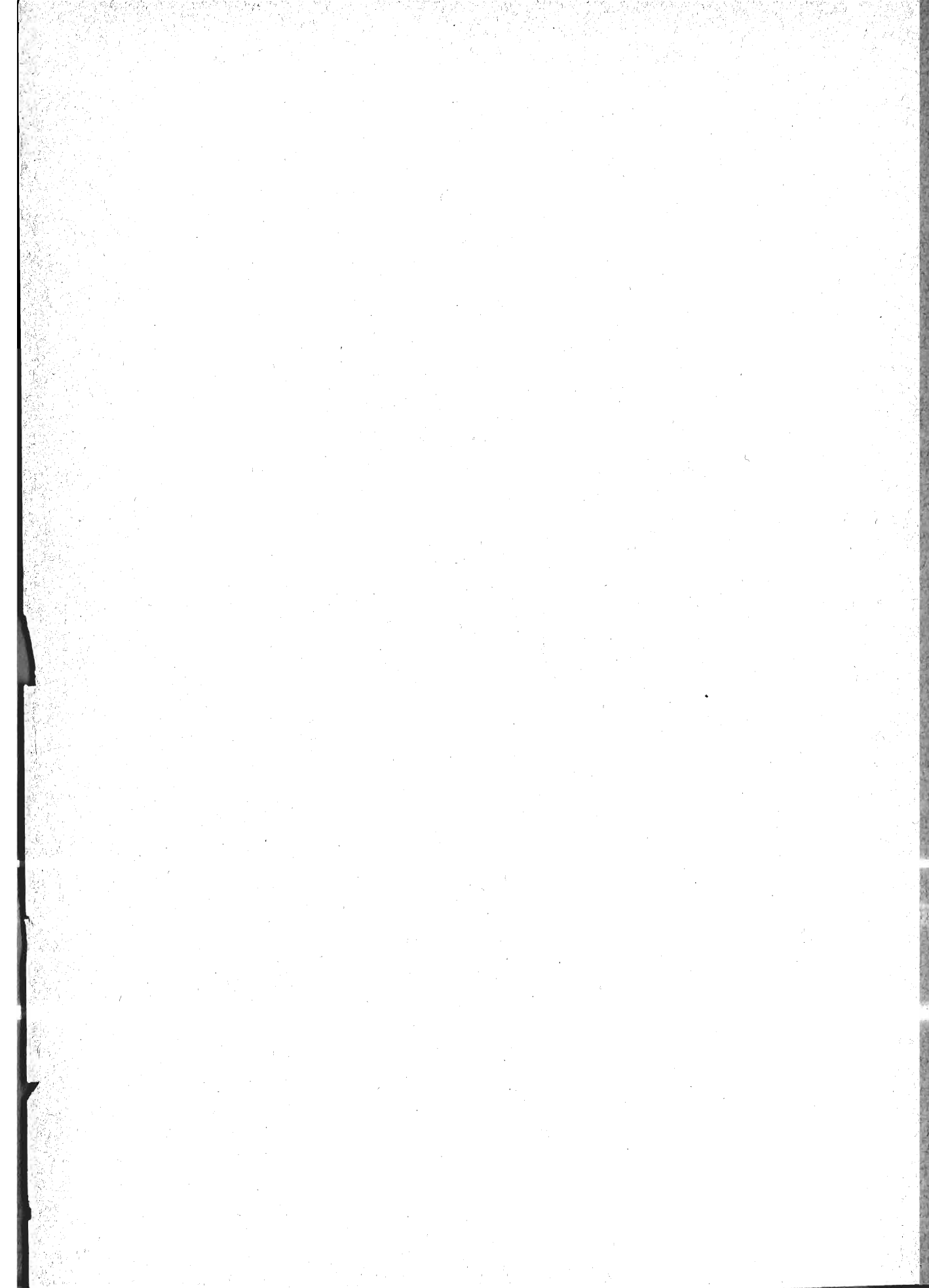

# INDICE

AVVERTENZE . . . . .	Pagina 4
Abitanti da 9 anni in su divisi per sesso classificati secondo la professione o condizione:	
A) Nel Regno . . . . .	7
B) Nei Comuni capiluoghi di provincia o aventi più di 30,000 abitanti . . . . .	32
C) In ciascun Circondario . . . . .	216

## Indice alfabetico dei Comuni capiluoghi di provincia o aventi più di 30,000 abitanti.

1. Acireale . . . . .	Pag.	33 a 81	37. Corato . . . . .	Pag.	33 a 81	73. Pistoia . . . . .	Pag.	82 a 136
2. Alcamo . . . . .	»	190 a 215	38. Cosenza . . . . .	»	82 a 136	74. Porto Maurizio . . . . .	»	139 a 189
3. Alessandria . . . . .	»	32 a 80	39. Cremona . . . . .	»	82 a 136	75. Potenza . . . . .	»	139 a 189
4. Ancona . . . . .	»	32 a 80	40. Cuneo . . . . .	»	82 a 136	76. Prato in Toscana . . . . .	»	82 a 136
5. Andria . . . . .	»	32 a 80	41. Faenza . . . . .	»	139 a 189	77. Ragusa . . . . .	»	139 a 189
6. Aquila degli Abruzzi . . . . .	»	32 a 80	42. Ferrara . . . . .	»	82 a 136	78. Ravenna . . . . .	»	139 a 189
7. Arezzo . . . . .	»	32 a 80	43. Firenze . . . . .	»	82 a 136	79. Reggio di Calabria . . . . .	»	139 a 189
8. Ascoli Piceno . . . . .	»	32 a 80	44. Foggia . . . . .	»	82 a 136	80. Reggio nell'Emilia . . . . .	»	139 a 189
9. Asti . . . . .	»	32 a 80	45. Forlì . . . . .	»	83 a 137	81. Rimini . . . . .	»	83 a 137
10. Avellino . . . . .	»	32 a 80	46. Genova . . . . .	»	83 a 137	82. Roma . . . . .	»	139 a 189
11. Bari delle Puglie . . . . .	»	32 a 80	47. Girgenti . . . . .	»	83 a 137	83. Rovigo . . . . .	»	139 a 189
12. Barletta . . . . .	»	32 a 80	48. Grosseto . . . . .	»	83 a 137	84. Salerno . . . . .	»	139 a 189
13. Belluno . . . . .	»	33 a 81	49. Imola . . . . .	»	33 a 81	85. San Pier d'Arena . . . . .	»	83 a 137
14. Benevento . . . . .	»	33 a 81	50. Lecce . . . . .	»	83 a 137	86. San Severo . . . . .	»	82 a 136
15. Bergamo . . . . .	»	33 a 81	51. Livorno . . . . .	»	83 a 137	87. Sassari . . . . .	»	139 a 189
16. Bisceglie . . . . .	»	33 a 81	52. Lucca . . . . .	»	83 a 137	88. Savona . . . . .	»	83 a 137
17. Bitonto . . . . .	»	33 a 81	53. Macerata . . . . .	»	83 a 137	89. Siena . . . . .	»	139 a 189
18. Bologna . . . . .	»	31 a 88	54. Mantova . . . . .	»	83 a 137	90. Siracusa . . . . .	»	139 a 189
19. Brescia . . . . .	»	33 a 81	55. Marsala . . . . .	»	190 a 215	91. Sondrio . . . . .	»	139 a 189
20. Cagliari . . . . .	»	33 a 81	56. Massa . . . . .	»	83 a 137	92. Spezia . . . . .	»	83 a 137
21. Caltagirone . . . . .	»	33 a 81	57. Messina . . . . .	»	83 a 137	93. Taranto . . . . .	»	83 a 137
22. Caltanissetta . . . . .	»	33 a 81	58. Milano . . . . .	»	83 a 137	94. Teramo . . . . .	»	139 a 189
23. Campobasso . . . . .	»	33 a 81	59. Modena . . . . .	»	138 a 188	95. Terni . . . . .	»	139 a 189
24. Capannori . . . . .	»	83 a 137	60. Modica . . . . .	»	139 a 189	96. Torino . . . . .	»	190 a 215
25. Carrara . . . . .	»	83 a 137	61. Molfetta . . . . .	»	33 a 81	97. Torre del Greco . . . . .	»	138 a 188
26. Casale Monferrato . . . . .	»	32 a 80	62. Monza . . . . .	»	83 a 137	98. Trani . . . . .	»	33 a 81
27. Caserta . . . . .	»	33 a 81	63. Napoli . . . . .	»	138 a 188	99. Trapani . . . . .	»	190 a 215
28. Castellamm. di Stabia . . . . .	»	138 a 188	64. Novara . . . . .	»	138 a 188	100. Treviso . . . . .	»	190 a 215
29. Catania . . . . .	»	33 a 81	65. Padova . . . . .	»	138 a 188	101. Udine . . . . .	»	190 a 215
30. Catanzaro . . . . .	»	33 a 81	66. Palermo . . . . .	»	138 a 188	102. Venezia . . . . .	»	190 a 215
31. Cerignola . . . . .	»	82 a 136	67. Parma . . . . .	»	138 a 188	103. Vercelli . . . . .	»	138 a 188
32. Cesena . . . . .	»	83 a 137	68. Pavia . . . . .	»	138 a 188	104. Verona . . . . .	»	190 a 215
33. Chieti . . . . .	»	33 a 81	69. Perugia . . . . .	»	138 a 188	105. Vicenza . . . . .	»	190 a 215
34. Chioggia . . . . .	»	190 a 215	70. Pesaro . . . . .	»	139 a 189	106. Vittoria . . . . .	»	139 a 189
35. Como . . . . .	»	33 a 81	71. Piacenza . . . . .	»	139 a 189			
36. Copparo . . . . .	»	82 a 136	72. Pisa . . . . .	»	139 a 189			

## Indice alfabetico dei Circondari.

1. Abbiategrosso . . . . .	Pag.	375 a 429	11. Aosta . . . . .	Pag.	535 a 589	21. Belluno (provincia) . . . . .	Pag.	217 a 271
2. Acireale . . . . .	»	273 a 321	12. Aquila degli Abruzzi . . . . .	»	216 a 270	22. Benevento . . . . .	»	217 a 271
3. Acqui . . . . .	»	216 a 270	13. Arezzo . . . . .	»	217 a 271	23. Bergamo . . . . .	»	217 a 271
4. Alba . . . . .	»	323 a 273	14. Ariano di Puglia . . . . .	»	217 a 271	24. Biella . . . . .	»	430 a 482
5. Albenga . . . . .	»	323 a 373	15. Ascoli Piceno . . . . .	»	217 a 271	25. Bivona . . . . .	»	374 a 428
6. Alcamo . . . . .	»	535 a 589	16. Asti . . . . .	»	216 a 270	26. Bobbio . . . . .	»	431 a 483
7. Alessandria . . . . .	»	216 a 270	17. Avellino . . . . .	»	217 a 271	27. Bologna . . . . .	»	217 a 271
8. Alba . . . . .	»	534 a 588	18. Avezzano . . . . .	»	216 a 270	28. Borgo San Donnino . . . . .	»	431 a 483
9. Altamura . . . . .	»	217 a 271	19. Bari delle Puglie . . . . .	»	217 a 271	29. Borgotaro . . . . .	»	431 a 483
10. Ancona . . . . .	»	216 a 270	20. Barletta . . . . .	»	217 a 271	30. Bovino . . . . .	»	323 a 373

31. Breno . . . . .	Pag. 272 a 320	90. Lagonegro. . . . .	Pag. 484 a 532	149. Potenza . . . . .	Pag. 485 a 533
32. Brescia . . . . .	» 272 a 320	91. Lanciano . . . . .	» 273 a 321	150. Pozzuoli . . . . .	» 430 a 482
33. Brindisi . . . . .	» 374 a 428	92. Lanusei . . . . .	» 272 a 320	151. Ravenna . . . . .	» 485 a 533
34. Cagliari . . . . .	» 272 a 320	93. Larino . . . . .	» 273 a 321	152. Reggio di Calabria . . . . .	» 485 a 533
35. Caltagirone . . . . .	» 273 a 321	94. Lecce . . . . .	» 374 a 428	153. Reggio nell'Emilia . . . . .	» 485 a 533
36. Caltanissetta . . . . .	» 272 a 320	95. Lecco . . . . .	» 322 a 372	154. Rieti . . . . .	» 431 a 483
37. Camerino . . . . .	» 375 a 429	96. Livorno . . . . .	» 375 a 429	155. Rimini . . . . .	» 323 a 373
38. Campagna . . . . .	» 485 a 533	97. Lodi . . . . .	» 375 a 429	156. Rocca San Casciano . . . . .	» 323 a 373
39. Campobasso . . . . .	» 273 a 321	98. Lucca . . . . .	» 375 a 429	157. Roma . . . . .	» 485 a 533
40. Casale Monferrato . . . . .	» 216 a 270	99. Lugo . . . . .	» 485 a 533	158. Rossano . . . . .	» 322 a 372
41. Casalmaggiore . . . . .	» 322 a 372	100. Macerata . . . . .	» 375 a 429	159. Rovigo (provincia) . . . . .	» 485 a 533
42. Caserta . . . . .	» 273 a 321	101. Mantova (provincia) . . . . .	» 375 a 429	160. Sala Consilina . . . . .	» 485 a 533
43. Casoria . . . . .	» 430 a 482	102. Massa e Carrara . . . . .	» 375 a 429	161. Salerno . . . . .	» 485 a 533
44. Castellamm. di Stabia . . . . .	» 430 a 482	103. Matera . . . . .	» 484 a 532	162. Salò . . . . .	» 272 a 320
45. Castelnu. di Garfagnana . . . . .	» 375 a 429	104. Mazzara del Vallo . . . . .	» 535 a 589	163. Saluzzo . . . . .	» 323 a 373
46. Castroreale . . . . .	» 375 a 429	105. Melfi . . . . .	» 484 a 532	164. S. Bartolom. in Galdo . . . . .	» 217 a 271
47. Castrovillari . . . . .	» 322 a 372	106. Messina . . . . .	» 375 a 429	165. San Miniato . . . . .	» 323 a 373
48. Catania . . . . .	» 273 a 321	107. Milano . . . . .	» 375 a 429	166. San Remo . . . . .	» 484 a 532
49. Catanzaro . . . . .	» 273 a 321	108. Mirandola . . . . .	» 375 a 429	167. San Severo . . . . .	» 323 a 373
50. Cefalù . . . . .	» 431 a 483	109. Mistretta . . . . .	» 375 a 429	168. S. Angelo de' Lombar. . . . .	» 217 a 271
51. Cento . . . . .	» 323 a 373	110. Modena . . . . .	» 430 a 482	169. Sassari . . . . .	» 534 a 588
52. Cerreto Sannita . . . . .	» 217 a 271	111. Modica . . . . .	» 534 a 588	170. Savona . . . . .	» 374 a 428
53. Cesena . . . . .	» 323 a 373	112. Mondovì . . . . .	» 323 a 373	171. Sciacca . . . . .	» 374 a 428
54. Chiari . . . . .	» 272 a 320	113. Monteleone di Calab. . . . .	» 273 a 321	172. Siena . . . . .	» 534 a 588
55. Chiavari . . . . .	» 323 a 373	114. Montepulciano . . . . .	» 534 a 588	173. Siracusa . . . . .	» 534 a 588
56. Chieti . . . . .	» 273 a 321	115. Monza . . . . .	» 375 a 429	174. Sondrio . . . . .	» 535 a 589
57. Cittaducale . . . . .	» 216 a 270	116. Mortara . . . . .	» 431 a 483	175. Sora . . . . .	» 273 a 321
58. Civitavecchia . . . . .	» 485 a 533	117. Napoli . . . . .	» 430 a 482	176. Spezia . . . . .	» 374 a 428
59. Clusone . . . . .	» 217 a 271	118. Nicastro . . . . .	» 273 a 321	177. Spoleto . . . . .	» 431 a 483
60. Comacchio . . . . .	» 323 a 373	119. Nicosia . . . . .	» 273 a 321	178. Sulmona . . . . .	» 216 a 270
61. Como . . . . .	» 322 a 372	120. Nola . . . . .	» 273 a 321	179. Susa . . . . .	» 535 a 589
62. Corleone . . . . .	» 431 a 483	121. Noto . . . . .	» 534 a 588	180. Taranto . . . . .	» 374 a 428
63. Cosenza . . . . .	» 322 a 372	122. Novara . . . . .	» 430 a 482	181. Tempio Pausania . . . . .	» 534 a 588
64. Cotrone . . . . .	» 273 a 321	123. Novi Ligure . . . . .	» 216 a 270	182. Teramo . . . . .	» 535 a 589
65. Crema . . . . .	» 322 a 372	124. Nuoro . . . . .	» 534 a 588	183. Termini Imerese . . . . .	» 431 a 483
66. Cremona . . . . .	» 322 a 372	125. Oristano . . . . .	» 272 a 320	184. Terni . . . . .	» 431 a 483
67. Cuneo . . . . .	» 323 a 373	126. Orvieto . . . . .	» 431 a 483	185. Terranuova di Sicilia . . . . .	» 273 a 321
68. Domodossola . . . . .	» 430 a 482	127. Ozieri . . . . .	» 534 a 588	186. Torino . . . . .	» 535 a 589
69. Faenza . . . . .	» 485 a 533	128. Padova (provincia) . . . . .	» 431 a 483	187. Tortona . . . . .	» 216 a 270
70. Fermo . . . . .	» 217 a 271	129. Palermo . . . . .	» 431 a 483	188. Trapani . . . . .	» 535 a 589
71. Ferrara . . . . .	» 323 a 373	130. Pallanza . . . . .	» 430 a 482	189. Treviglio . . . . .	» 217 a 271
72. Fiorenzuola d'Arda . . . . .	» 484 a 532	131. Palmi . . . . .	» 485 a 533	190. Treviso (provincia) . . . . .	» 535 a 589
73. Firenze . . . . .	» 323 a 373	132. Paola . . . . .	» 322 a 372	191. Udine (provincia) . . . . .	» 535 a 589
74. Foggia . . . . .	» 323 a 373	133. Parma . . . . .	» 431 a 483	192. Urbino . . . . .	» 484 a 532
75. Foligno . . . . .	» 431 a 483	134. Patti . . . . .	» 375 a 429	193. Vallo della Lucania . . . . .	» 485 a 533
76. Forlì . . . . .	» 323 a 373	135. Pavia . . . . .	» 431 a 483	194. Varallo . . . . .	» 430 a 482
77. Frosinone . . . . .	» 485 a 533	136. Pavullo . . . . .	» 430 a 482	195. Varese . . . . .	» 322 a 372
78. Gaeta . . . . .	» 273 a 321	137. Penne . . . . .	» 535 a 589	196. Vasto . . . . .	» 322 a 372
79. Gallarate . . . . .	» 375 a 429	138. Perugia . . . . .	» 431 a 483	197. Velletri . . . . .	» 485 a 533
80. Gallipoli . . . . .	» 374 a 428	139. Pesaro . . . . .	» 484 a 532	198. Venezia (provincia) . . . . .	» 535 a 589
81. Genova . . . . .	» 374 a 428	140. Piacenza . . . . .	» 484 a 532	199. Vercelli . . . . .	» 431 a 483
82. Gerace . . . . .	» 485 a 533	141. Piazza Armerina . . . . .	» 272 a 320	200. Vergato . . . . .	» 217 a 271
83. Girgenti . . . . .	» 374 a 428	142. Piedimonte d'Alife . . . . .	» 273 a 321	201. Verolanuova . . . . .	» 272 a 320
84. Grosseto . . . . .	» 374 a 428	143. Pinerolo . . . . .	» 535 a 589	202. Verona (provincia) . . . . .	» 535 a 589
85. Guastalla . . . . .	» 485 a 533	144. Pisa . . . . .	» 484 a 532	203. Vicenza (provincia) . . . . .	» 535 a 589
86. Iglesias . . . . .	» 272 a 320	145. Pistoia . . . . .	» 323 a 373	204. Viterbo . . . . .	» 485 a 533
87. Imola . . . . .	» 217 a 271	146. Pontremoli . . . . .	» 375 a 429	205. Voghera . . . . .	» 431 a 483
88. Isernia . . . . .	» 273 a 321	147. Portoferraio . . . . .	» 375 a 429	206. Volterra . . . . .	» 484 a 532
89. Ivrea . . . . .	» 535 a 589	148. Porto Maurizio . . . . .	» 484 a 532		

## ERRATA-CORRIGE

---

PAGINA		ERRORE	CORREZIONE
43	Classe VII — Voce 15 — (c) (m) — Comune di Bologna . . . . .	5	35
43	Classe VII — Totale — (m) — Comune di Bologna . . . . .	341	371
63	Classe XVI — (m) — Comune di Bologna . . . . .	257	227
163	Classe XII — Voce 4 (a) (f) — Comune di Roma . . . . .	. . .	5314
163	Classe XII — Voce 4 — (b) (f) — Comune di Roma . . . . .	5314	. . .
163	Classe XII — Voce 2 — (a) (f) — Comune di Roma . . . . .	. . .	831
163	Classe XII — Voce 3 — (b) (f) — Comune di Roma . . . . .	831	. . .
430 fino a 482	Nella testata — Provincia di Napoli — 1° circondario . . . . .	Caserta	Casoria

---

## AVVERTENZE.

---

La classificazione per professioni data in questo volume riguarda unicamente la popolazione che nel giorno del censimento aveva compiuto il nono anno di età, cioè era nata nel 1891 o prima di quell'anno; non si è tenuto conto delle dichiarazioni fatte nelle schede di censimento di fanciulli, al disotto di 9 anni, che esercitassero già un'arte o mestiere.

Se una persona aveva dichiarato di esercitare simultaneamente o alternativamente due o più professioni, si è tenuto conto in questa classificazione soltanto della professione che, essendo stata dichiarata per la prima, si è ritenuto essere la principale.

In un'altra tavola, la quale sarà oggetto del volume IV dei risultati del censimento, si darà la classificazione anche delle professioni accessorie.

Nella colonna intitolata *Posizione nella professione*, sono indicati in corrispondenza alle lettere:

a) per le professioni industriali (categoria II) i padroni e i direttori di stabilimenti o esercizi industriali o di bottega, gli artigiani che eseguono lavori per conto proprio od'altri, trattando in questo caso direttamente col consumatore e senza essere salariati; e per le professioni relative al commercio (categoria III) i padroni e i direttori di esercizi commerciali;

b) nelle categorie II e III gli impiegati, contabili, esattori, commessi o garzoni addetti a professioni industriali e commerciali;

c) nelle professioni che riguardano industrie (categoria II) i capi-tecnici, gli operai, il personale di fatica addetto ad industrie determinate;

d) gli artigiani indipendenti occupati nelle industrie tessili (categoria II, classe X). Per le altre industrie gli artigiani furono, come si è detto, sommati coi padroni.

Per limitare gli spazi in bianco, nelle tavole di classificazione non furono indicate le professioni le quali in tutti i comuni con più di 30,000 abitanti, o in tutti i circondari, presi in esame nella doppia pagina del prospetto, non erano esercitate da alcun individuo.

Furono accennate in nota a piè di pagina le professioni, le quali erano esercitate da pochi individui e soltanto in una o due fra le circoscrizioni alle quali si riferiscono i dati di ciascun prospetto.

Perchè si potesse più facilmente rilevare quali professioni fossero state omesse, fu conservato ai singoli titoli di professioni lo stesso numero d'ordine col quale sono contrassegnate nell'elenco generale completo, che riguarda la popolazione dell'intero Regno e che forma la tavola A di questo volume.

---

ABITANTI DA NOVE ANNI IN SU  
DIVISI PER SESSO E CLASSIFICATI PER PROFESSIONE O CONDIZIONE

A — Nel Regno.

B — Nei Comuni capiluoghi di provincia o aventi più di 30,000 abitanti.

C — In ciascun Circondario.

---

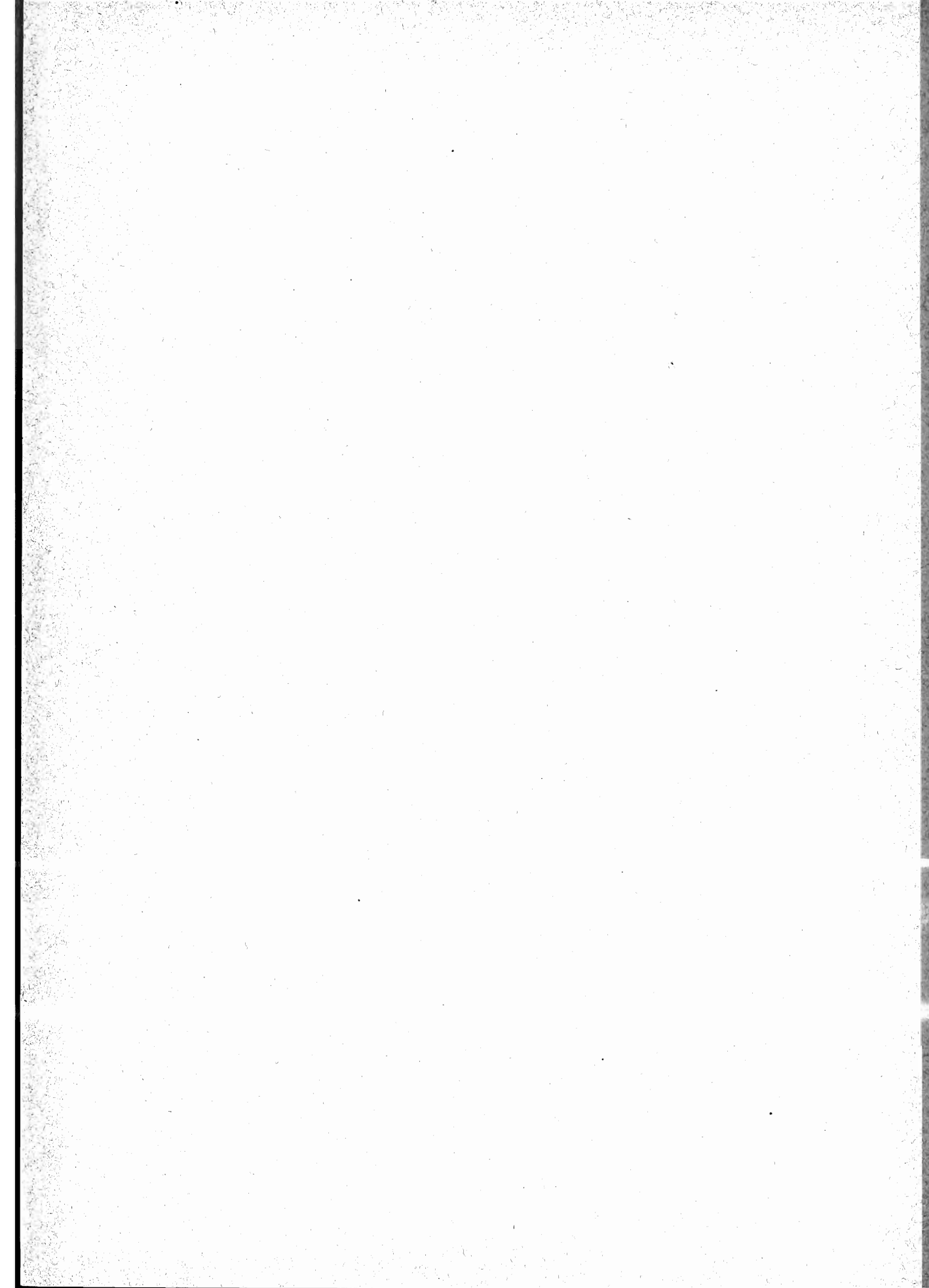



ABITANTI DA 9 ANNI IN SU CLASSIFICATI SECONDO LA PROFESSIONE O CONDIZIONE.

A). — Nel Regno.

(La classificazione riguarda più precisamente la professione unica o principale degli individui nati nel 1891 e prima di quell'anno, cioè degli individui aventi almeno 9 anni e 40 giorni).

	MASCHI	FEMMINE	TOTALE
<b>CATEGORIA A). — Agricoltura.</b>			
<b>CLASSE I. — Agricoltura, silvicoltura, allevamento del bestiame.</b>			
1. Agricoltori che conducono o lavorano terreni propri. . . . .	1,596,946	986,544	2,583,490
2. Id. enfiteuti, utilisti . . . . .	33,199	17,149	50,348
3. Id. fittaiuoli. . . . .	465,292	226,552	691,844
4. Id. mezzadri, coloni . . . . .	1,266,745	743,305	2,010,050
5. Id. contadini obbligati, bifolchi, bovani. . . . .	748,169	275,407	1,023,576
6. Id. giornalieri di campagna. . . . .	1,954,351	874,495	2,828,846
7. Id. fattori, agenti di campagna . . . . .	27,699	1,434	29,133
8. Guardie campestri e guardaboschi privati. . . . .	13,879	»	13,879
9. Giardinieri, ortolani, coltivatori d'ar- grumi, di tabacco, d'alberi da frutto	padroni . . . . . dipendenti . . . . .	11,661 10,046	46,814 37,438
10. Boscaioli, siepaiuoli . . . . .	15,896	1,251	17,147
11. Taglialegna, carbonai (1) . . . . .	padroni . . . . . dipendenti . . . . .	938 1,750	8,502 19,014
12. Mandriani, pastori, pecorai, caprai, porcai. . . . .	199,388	47,947	247,335
13. Allevatori di cavalli, muli, asini, cani	padroni . . . . . dipendenti . . . . .	20 9	247 544
14. Allevatori di polli, tacchini, anitre, oche, conigli, piccioni, apicoltori e produttori di seme bachi . . . . .	886	897	1,773
15. Raccoglitori di funghi, tartufi, cicoria, ecc., erboristi. . .	416	597	1,013
Totale della classe I . . . . .	6,411,001	3,200,002	9,611,003
<b>CLASSE II. — Pesca e caccia.</b>			
1. Pescatori, piscicultori, vallanti. . . . .	52,742	300	53,042
2. Coltivatori e pescatori d'ostriche e mitili	padroni . . . . . dipendenti . . . . .	» »	225 212

(1) Chi produce carbone; chi lo vende, è posto nella classe XVIII, n. 3.

		MASCHI	FEMMINE	TOTALE
3. Pescatori di coralli e spugne . . .	padroni . . . . .	93	»	93
	dipendenti . . . . .	548	»	548
4. Cacciatori, guardacaccia, distruttori d'animali nocivi . . .		1,344	»	1,344
Totale della classe II . . .		55,164	300	55,464
Totale della categoria A . . .		6,466,165	3,200,302	9,666,467
<b>CATEGORIA B). — Industria.</b>				
<b>CLASSE III. — Industrie estrattive.</b>				
1. Minatori e cava- tori di combustibili fossili (antracite, lignite e torba), asfalto e petrolio	padr., dirett. . . . .	86	1	87
	imp., comm., viagg.	53	»	53
	cap. tec., op., bracc.	2,766	451	3,217
2. Minatori, cava- tori e preparatori di minerali metalliferi	padr., dirett. . . . .	131	1	132
	imp., comm., viagg.	354	1	355
	cap. tec., op., bracc.	14,690	126	14,816
3. Minatori e cava- tori di pietre da taglio per uso edilizio e decorativo (marmo, alabastro, calcare, tufo calcare, tra- vertino, arenaria, ardesie, granito, trachite, peperino, serpentino verde, lava, tufo vulcanico)	padr., dirett. . . . .	2,969	5	2,974
	cap. tec., op., bracc.	16,262	2	16,264
4. Cavatori di arena, ghiaia e sabbia, pozzolana, lapilli e scorie	padr., dirett. . . . .	814	23	837
	cap. tec., op., bracc.	1,606	58	1,664
5. Cavatori di materiali diversi per uso industriale (pietre molari, pietre da arrotare, pietre litografiche, coti, pietra ollare, pomice, tripoli, amian- to, talco, baritina, carbonato di cal- ce, terre coloranti, caolino, terre magnesiache, argille refrattarie, sabbie silicee)	padr., dirett. . . . .	198	»	198
	cap. tec., op., bracc.	1,777	108	1,885
6. Minatori e cava- tori di piriti e di mi- nerali di zolfo	padr., dirett. . . . .	483	1	484
	imp., comm., viagg.	567	3	570
	cap. tec., op., bracc.	45,650	131	45,781
7. Cavatori di salemma e salinai . .	padr., dirett. . . . .	26	2	28
	imp., comm., viagg.	53	»	53
	cap. tec., op., bracc.	2,031	66	2,097

		MASCHI	FEMMINE	TOTALE
8. Addetti all'estrazione dell'acido borico	padr., dirett. . . .	5	»	5
	imp., comm., viagg.	4	»	4
	cap. tec., op., bracc.	155	»	155
Totale della classe III . . .		90,680	979	91,659
<b>CLASSE IV. — Industrie mineralurgiche, metallurgiche e meccaniche.</b>				
1. Fonditori di ghisa di prima fusione (alti forni) e di seconda fusione ( <i>cubilots</i> ), affinatori della ghisa per ferro ed acciaio, ribollitori di rottami di ferro	padr., dirett. . . .	523	7	530
	imp. comm., viagg.	619	1	620
	cap. tec., op. . . .	15,338	64	15,402
2. Fonditori di rame, piombo, argento, antimonio; fonditori di caratteri da stampa, fonditori di bronzo e ottone e fonditori di campane	padr., dirett. . . .	491	10	501
	imp., comm., viagg.	206	6	212
	cap. tec., op. . . .	4,443	110	4,553
3. Addetti alle officine dell'oro, dello zinco, del mercurio, del nichelio	padr., dirett. . . .	5	»	5
	imp., comm., viagg.	4	»	4
	cap. tec., op. . . .	23	4	27
4. Produttori di bitume, catrame, olii bituminosi e combustibili agglomerati, officine del gas e fabbriche di olii di resina e di catrame	padr., dirett. . . .	118	»	118
	imp., comm., viagg.	738	»	738
	cap. tec., op. . . .	2,500	3	2,503
5. Addetti all'estrazione dello zolfo dai minerali, macinatori e raffinatori di zolfo	padr., dirett. . . .	27	»	27
	imp., comm., viagg.	11	»	11
	cap. tec., op. . . .	895	»	895
6. Laminatori e affinatori di metalli	padr., dirett. . . .	58	1	59
	imp., comm., viagg.	19	»	19
	cap. tec., op. . . .	1,345	95	1,440
7. Fonditori e trafilatori di metalli preziosi; battiloro	padr., dirett., artig.	28	1	29
	cap. tec., op. . . .	141	27	168
8. Fabbricanti, aggiustatori e montatori di macchine e attrezzi, di caldaie e macchine motrici a vapore o parti di esse. Meccanici, tornitori di metalli	padr., dirett., artig.	5,946	13	5,959
	imp., comm., viagg.	1,018	11	1,029
	cap. tec., op. . . .	57,534	136	57,670
9. Fabbricanti di letti e altri mobili in ferro e ottone	padr., dirett. . . .	195	10	205
	imp., comm., viagg.	39	»	39
	cap. tec., op. . . .	729	14	743

		MASCHI	FEMMINE	TOTALI
10. Fabbri, chiavari . . . . .	padr., dirett., artig.	50,224	56	50,280
	cap. tec., op. . . . .	89,954	49	90,003
11. Maniscalchi . . . . .	padr., dirett., artig.	4,767	13	4,780
	cap. tec., op. . . . .	5,359	»	5,359
12. Armaiuoli, fabbricanti di coltelli, forbici, canne da fuoco ed inneschi, brunitori, fabbricanti di bossoli per cartucce	padr., dirett., artig.	2,877	29	2,906
	imp., comm., viagg.	118	3	121
	cap. tec., op. . . . .	4,785	316	5,101
13. Arrotini . . . . .		4,153	9	4,162
14. Fabbricanti di munizioni, palle, pallini	padr., dirett. . . . .	11	2	13
	imp., comm., viagg.	1	1	2
	cap. tec., op. . . . .	39	31	70
15. Fabbricanti di lime, seghe per legno e per metalli, chiodi, bulloni e punte di Parigi, viti, aghi, spilli, penne metalliche, martelli, tanaglie, fibbie, borchie, ecc.	padr., dirett., artig.	936	19	955
	imp., comm., viagg.	41	12	53
	cap. tec., op. . . . .	3,680	568	4,248
16. Fabbricanti di lamiere di latta, stagnai, lattonieri, ramai, ottonai, fabbricanti di lanterne, di metalli smaltati, di scatole ed insegne metalliche, ecc.	padr., dirett., artig.	16,367	169	16,536
	imp., comm., viagg.	398	21	419
	cap. tec., op. . . . .	27,742	515	28,257
17. Trafilatori di metalli, fabbricanti di fili per telegrafo e per telefono, fabbricanti di corde, catene e reti metalliche	padr., dirett. . . . .	119	11	130
	imp., comm., viagg.	13	»	13
	cap. tec., op. . . . .	1,055	304	1,359
18. Fabbricanti di monete, medaglie, pesi e misure	padr., dirett. . . . .	505	9	514
	imp., comm., viagg.	28	1	29
	cap. tec., op. . . . .	1,042	56	1,098
19. Fabbricanti di oggetti in galvanoplastica	padr., dirett. . . . .	39	1	40
	imp., comm., viagg.	6	»	6
	cap. tec., op. . . . .	294	5	299
20. Macchinisti e fuochisti per macchine fisse e locomobili. .		11,874	9	11,883
21. Addetti alla produzione e trasmissione dell'elettricità	padr., dirett. . . . .	517	»	517
	imp., comm., viagg.	674	20	694
	cap. tec., op., bracc.	5,471	327	5,798
Totale della classe IV . . . . .		326,082	3,069	329,151

		MASCHI	FEMMINE	TOTALE
<b>CLASSE V. — Lavorazione delle pietre, argille e sabbie.</b>				
1. Segatori di pietre, scalpellini, spacca-pietre, fabbricanti di macine, di pietre litografiche e d'affilare, di matite	padr., dirett., artig.	10,538	47	10,585
	cap. tec., op. . . .	38,501	113	38,614
2. Fornaciai di calce, di cemento e di gesso	padr., dirett. . . .	4,389	157	4,546
	cap. tec., op., bracc.	15,044	409	15,453
3. Minatori per opere stradali . . . . .		3,782	»	3,782
4. Marmisti . . . . .	padr., dirett., artig.	2,489	9	2,498
	cap. tec., op. . . .	7,528	3	7,531
5. Fabbricanti di marmi artificiali . . .	padr., dirett. . . .	25	1	26
	cap. tec., op. . . .	49	2	51
6. Fabbricanti di laterizi (mattoni, quadrelli, tegole, ecc.), materiali refrattari, terre cotte (stoviglie, tubi, pipe di terra, pezzi diversi)	padr., dirett. . . .	5,124	215	5,339
	imp., comm. . . .	298	52	350
	cap. tec., op., bracc.	23,576	659	24,235
7. Fabbricanti di mattonelle per pavimenti e di oggetti diversi di cemento e di calcestruzzo	padr., dirett. . . .	347	8	355
	imp., comm. . . .	73	1	74
	cap. tec., op., bracc.	1,857	27	1,884
8. Fabbricanti, decoratori e aggiustatori di maioliche e porcellane	padr., dirett., artig.	1,603	25	1,628
	imp., comm., viagg.	137	5	142
	cap. tec., op. . . .	4,743	766	5,509
9. Fabbricanti, decoratori ed aggiustatori di vetri e cristalli, arrotatori e smerigliatori di cristalli	padr., dirett., artig.	649	8	657
	imp., comm., viagg.	182	5	187
	cap. tec., op. . . .	6,983	212	7,195
10. Fabbricanti e lucidatori di specchi. .	padr., dirett., artig.	11	»	11
	imp., comm., viagg.	15	4	19
	cap. tec., op. . . .	69	4	73
11. Fabbricanti di conterie, cannelli per conterie, perle e mosaichi in vetro	padr., dirett., artig.	110	1,605	1,715
	imp., comm., viagg.	69	14	83
	cap. tec., op. . . .	1,269	1,539	2,808
• Totale della classe V . . .		129,460	5,890	135,350
<b>CLASSE VI. — Industria edilizia.</b>				
1. Capimastri. . . . .		8,136	»	8,136
2. Muratori. . . . .		321,676	»	321,676

	MASCHI	FEMMINE	TOTALE	
3. Manovali, braccianti addetti a movimenti di terra e ad altri lavori di costruzione, scavatori di pozzi d'acqua . . . . .	185,998	5,821	191,819	
4. Selciatori, lastricatori. . . . .	5,124	»	5,124	
5. Copritetti, docciai, zincatori, piombisti, pontaroli . . . . .	803	»	803	
6. Ornatisti, stuccatori, imbianchini, pittori e decoratori di stanze . . . . .	29,372	»	29,372	
7. Fabbricanti e montatori di apparecchi per produzione e trasmissione del calore; fumisti	padr., dirett., artig.	340	13	353
	cap. tec., op., bracc.	1,362	»	1,362
8. Fabbricanti di apparecchi per distribuzione d'acqua; fontanieri	padr., dirett., artig.	598	9	607
	imp., comm. . . . .	150	35	185
	cap. tec., op. . . . .	3,136	»	3,136
9. Addetti a impianti a gas o a elettricità per illuminazione	padr., dirett. . . . .	200	3	203
	imp., comm., viagg.	338	»	338
	cap. tec., op., bracc.	1,657	27	1,684
Totale della classe VI . . . . .	558,890	5,908	564,798	
<b>CLASSE VII. — Fabbricazione di prodotti chimici</b>				
1. Fabbricanti di acidi, ossidi e sali per uso industriale	padr., dirett. . . . .	135	1	136
	imp., comm., viagg.	111	7	118
	cap. tec., op. . . . .	904	44	948
2. Fabbricanti di concimi chimici . . . . .	padr., dirett. . . . .	128	»	128
	imp., comm., viagg.	100	3	103
	cap. tec., op. . . . .	696	31	727
3. Fabbricanti di prodotti farmaceutici . . . . .	padr., dirett. . . . .	281	6	287
	imp., comm., viagg.	227	59	286
	cap. tec., op. . . . .	891	469	1,360
4. Fabbricanti di gas compressi e di gas liquefatti	padr., dirett. . . . .	28	»	28
	cap. tec., op. . . . .	293	6	299
	padr., dirett. . . . .	964	17	981
5. Fabbricanti di polveri piriche, dinamite ed altri esplosivi; pirotecnici	imp., comm., viagg.	91	2	93
	cap. tec., op. . . . .	1,510	986	2,496
	padr., dirett. . . . .	38	3	41
6. Fabbricanti di fecola, amido, cipria. . . . .	imp., comm., viagg.	18	4	22
	cap. tec., op. . . . .	93	60	153

		MASCHI	FEMMINE	TOTALE
7. Fabbricanti di vernici e colori . . . .	padr., dirett., artig.	80	4	84
	imp., comm., viagg.	71	1	72
	cap. tec., op. . . .	315	48	363
8. Fabbricanti di fiammiferi di legno e di cera	padr., dirett. . . .	218	79	297
	imp., comm., viagg.	54	4	58
	cap. tec., op. . . .	1,185	3,345	4,530
9. Fabbricanti di colla, albumina, sego e candele di sego	padr., dirett., artig.	84	2	86
	imp., comm., viagg.	22	»	22
	cap. tec., op. . . .	263	118	381
10. Fabbricanti di cera e di candele di cera	padr., dirett. . . .	411	10	421
	imp., comm., viagg.	84	6	90
	cap. tec., op. . . .	912	218	1,130
11. Fabbricanti di sapone e di candele di stearina, ceresina e paraffina	padr., dirett., artig.	686	23	709
	imp., comm., viagg.	209	8	217
	cap. tec., op. . . .	1,836	396	2,232
12. Fabbricanti di olio al solfuro di carbonio	padr., dirett. . . .	14	»	14
	imp., comm., viagg.	3	»	3
	cap. tec., op. . . .	56	»	56
13. Fabbricanti d'inchiostro, ceralacca, lucido da scarpe, nero animale, acqua ragia, pece e torcie	padr., dirett., artig.	48	12	60
	imp., comm., viagg.	19	1	20
	cap. tec., op. . . .	147	172	319
14. Fabbricanti di tele cerate, linoleum, di oggetti di gomma, caoutchouc e guttaperca	padr., dirett. . . .	51	6	57
	imp., comm., viagg.	163	9	172
	cap. tec., op. . . .	988	1,198	2,186
15. Fabbricanti di profumi, essenze, olii eterei	padr., dirett., artig.	93	11	104
	imp., comm., viagg.	61	15	76
	cap. tec., op. . . .	552	263	815
16. Fabbricanti di acque minerali artificiali	padr., dirett. . . .	37	7	44
	imp., comm., viagg.	11	2	13
	cap. tec., op. . . .	59	20	79
17. Fabbricanti di ghiaccio . . . . .	padr., dirett. . . .	73	1	74
	cap. tec., op., bracc.	150	»	150
Totale della classe VII . . . .		15,463	7,677	23,140

		MASCHI	FEMMINE	TOTALE
<b>CLASSE VIII. — Lavorazione del legno e della paglia e arredamento delle abitazioni.</b>				
1. Addetti a stabilimenti per la segatura e la conservazione del legno	{ padr., dirett. . . . imp., comm., viagg. cap. tec., op. . . .	3,132 237 13,834	10 4 11	3,142 241 13,845
2. Addetti alla preparazione e lavora- zione del sughero	{ padr., dirett. . . . cap. tec., op. . . .	468 1,033	22 342	490 1,375
3. Falegnami, fabbricanti di botti, barili e tini, mastelli, secchie, casse, forme per calzature, ecc.	{ padr., dirett., artig. cap. tec., op. . . .	99,768 143,340	122 81	99,890 143,421
4. Fabbricanti di ceste, stuoie, oggetti in vimini, arelle, utensili di legno, piu- macci, setacci, pennelli, spazzole, ventole, scope e scopette di saggina	{ padr., dirett., artig. cap. tec., op. . . .	6,693 7,984	1,445 2,741	8,138 10,725
5. Fabbricanti di cestini di paglia, sporte, pagliericci; impagliatori di sedie e fiaschi	{ padr., dirett., artig. cap. tec., op. . . .	1,491 1,968	2,315 4,305	3,806 6,273
6. Fabbricanti di trecce e cappelli di paglia e di altri oggetti in paglia e truciolo	{ padr., dirett., artig. cap. tec., op. . . .	2,328 4,480	28,640 25,381	30,968 29,861
7. Tornitori di legno e fabbricanti di ca- ratteri in legno, di pettini di legno, sbozzatori di pipe di radica	{ padr., dirett., artig. cap. tec., op. . . .	2,336 4,498	19 93	2,355 4,591
8. Fabbricanti di mobili di legno (letti, sedie, cornici)	{ padr., dirett., artig. imp., comm., viagg. cap. tec., op. . . .	7,296 393 10,728	251 21 491	7,547 414 11,219
9. Intarsiatori, impellicciatori, intaglia- tori	{ padr., dirett., artig. cap. tec., op. . . .	1,353 4,239	7 1	1,360 4,240
10. Verniciatori in legno, indoratori, lu- stratori	{ padr., dirett., artig. cap. tec., op. . . .	2,517 8,664	17 61	2,534 8,725
11. Tappezzieri. . . . .	{ padr., dirett., artig. cap. tec., op. . . .	3,181 7,051	146 414	3,327 7,465
12. Materassai, apparecchiatori di penne e piume	{ padr., dirett., artig. cap. tec., op. . . .	1,885 2,242	439 417	2,324 2,659
Totale della classe VIII . . .		343,139	67,796	410,935



		MASCHI	FEMMINE	TOTALE
<b>CLASSE IX. — Industrie della carta, tipografiche e poligrafiche.</b>				
<i>A) Carta.</i>				
1. Cernitori e lavatori di stracci . . . .	padr., dirett. . . .	153	55	208
	cap. tec., op., bracc.	379	880	1,209
2. Fabbricanti di pasta di legno, paglia, ecc., cellulosa, celluloidi	padr., dirett. . . .	18	2	20
	imp., comm., viagg.	12	»	12
3. Fabbricanti di carta e cartone. . . .	cap. tec., op. . . .	113	115	228
	padr., dirett. . . .	646	36	682
4. Fabbricanti di scatole di cartone e altri oggetti di cartonaggio, lavori in carta pesta, fabbricanti di sacchetti di carta e di buste da lettere; fabbricanti di maschere, perforatori di apparecchi Jacquard	imp., comm., viagg.	346	13	359
	cap. tec., op. . . .	6,931	6,582	13,513
Totale . . . .	padr., dirett., artig.	678	73	751
	imp., comm., viagg.	49	124	173
	cap. tec., op. . . .	1,063	2,039	3,102
		10,388	9,869	20,257
<i>B) Industrie tipografiche e poligrafiche.</i>				
5. Tipografi, compositori, stereotipi, correctori, protti e addetti a macchine tipografiche	padr., dirett. . . .	2,689	65	2,754
	imp., comm., viagg.	692	27	719
	cap. tec., op. . . .	20,136	774	20,910
6. Legatori di libri, rigatori di registri, pigiatori di fogli	padr., dirett., artig.	1,736	58	1,794
	cap. tec., op. . . .	4,668	1,011	5,679
7. Fotografi ed addetti ad arti poligrafiche (fotoincisione, zincotipia, cromolitografia, eliotipia, calcografia, ecc.)	padr., dirett. . . .	620	7	627
	imp., comm., viagg.	265	13	278
	cap. tec., op. . . .	5,122	450	5,572
8. Fabbricanti di carte da giuoco . . . .	padr., dirett. . . .	55	7	62
	imp., comm., viagg.	6	»	6
	cap. tec., op. . . .	99	27	126
9. Fabbricanti di parati in carta . . . .	padr., dirett. . . .	19	»	19
	imp., comm., viagg.	18	»	18
		115	38	153
Totale . . . .		36,240	2,477	38,717
Totale della classe IX . . . .		46,628	12,346	58,974

		MASCHI	FEMMINE	TOTALE
<b>CLASSE X. — Industrie tessili.</b>				
<b>A) Seta.</b>				
1. Cernitori ed essiccatori di bozzoli . . .	padr., dirett. . . .	101	19	120
	imp., comm., viagg.	51	18	69
	cap. tec., op. . . .	83	2,407	2,490
2. Filatori, torcitori, incannatori ed orditori	padr., dirett. . . .	936	297	1,233
	imp., comm., viagg.	507	284	791
	cap. tec., op. . . .	3,872	140,737	144,609
	artigiani . . . . .	174	2,198	2,372
3. Cardatori e filatori di cascami di seta	padr., dirett., artig.	60	33	93
	imp., comm., viagg.	26	5	31
	cap. tec., op. . . .	487	1,602	2,089
4. Tessitori e fabbricanti di damaschi, broccati e velluti di seta	padr., dirett., . . .	1,034	482	1,516
	imp., comm., viagg.	488	123	611
	cap. tec., op. . . .	6,760	20,848	27,608
	artigiani . . . . .	»	532	532
Totale . . .		14,579	169,585	184,164
<b>B) Cotone.</b>				
5. Sgranellatori, orditori, preparatori di ovatte e di cotone idrofilo	padr., dirett., artig.	83	90	173
	imp., comm., viagg.	16	2	18
	cap. tec., op. . . .	511	805	1,316
6. Filatori, ritorcitori, fabbricanti di filati cucirini	padr., dirett. . . .	273	146	419
	imp., comm., viagg.	346	14	360
	cap. tec., op. . . .	11,451	27,891	39,342
	artigiani . . . . .	207	13,318	13,525
7. Fabbricanti di tessuti e maglie . . .	padr., dirett., . . .	850	1,089	1,939
	imp., comm., viagg.	877	221	1,098
	cap. tec., op. . . .	17,070	71,989	89,059
	artigiani . . . . .	1,562	22,315	23,877
Totale . . .		33,246	137,880	171,126

		MASCHI	FEMMINE	TOTALE
<i>C) Lana e vigogna.</i>				
8. Tosatori, digrassatori e cardatori di lane greggie	padr., dirett., artig.	1,474	352	1,826
	cap. tec., op. . . . .	2,406	481	2,887
9. Filatori, ritorcitori . . . . .	padr., dirett. . . . .	124	1,019	1,143
	imp., comm.,viagg.	65	17	82
	cap. tec., op. . . . .	3,376	10,252	13,628
10. Fabbrianti di tessuti, maglie e tappeti	artigiani . . . . .	164	23,047	23,211
	padr., dirett. . . . .	598	143	741
	imp., comm.,viagg.	355	36	391
	cap. tec., op. . . . .	10,099	15,063	25,162
11. Follatori (operai delle gualchiere) . . . . .	artigiani . . . . .	1,269	7,520	8,789
	padr., dirett. . . . .	140	2	142
	imp., comm.,viagg.	31	»	31
12. Fabbrianti di lana meccanica . . . . .	cap. tec., op. . . . .	511	13	524
	padr., dirett. . . . .	38	3	41
	imp., comm.,viagg.	10	»	10
	cap. tec., op. . . . .	539	244	783
Totale . . . . .		21,199	58,192	79,391
<i>D) Lino, canapa, juta ed altre materie tessili.</i>				
13. Ammarratori, stigliatori (canapini o gargiolari), cardatori	padr., dirett. . . . .	965	9	974
	cap. tec., op. . . . .	5,764	1,592	7,356
	artigiani . . . . .	1,169	1,165	2,334
14. Filatori, ritorcitori . . . . .	padr., dirett. . . . .	67	377	444
	imp., comm.,viagg.	48	41	89
	cap. tec., op. . . . .	2,530	30,747	33,277
15. Fabbrianti di tessuti misti di lino e canapa	artigiani . . . . .	308	131,470	131,778
	padr., dirett. . . . .	532	334	866
	imp., comm.,viagg.	110	12	122
	cap. tec., op. . . . .	5,197	12,796	17,993
16. Fabbrianti di tessuti di juta . . . . .	artigiani . . . . .	3,367	49,232	52,599
	padr., dirett. . . . .	33	201	234
	imp., comm.,viagg.	42	19	61
	cap. tec., op. . . . .	859	1,697	2,556

		MASCHI	FEMMINE	TOTALE
17. Fabbricanti di tessuti di alfa, sparto, cocco, agave, aloe, ramié, ecc.	padr., dirett. . . .	18	278	296
	imp., comm., viagg.	1	3	4
	cap. tec., op. . . .	56	378	434
18. Fabbricanti di corde, spago, funi, reti e licci	padr., dirett. . . .	1,494	531	2,025
	imp., comm., viagg.	25	»	25
	cap. tec., op. . . .	5,094	1,854	6,948
	artigiani . . . . .	1,937	1,444	3,381
Totale . . . . .		29,616	234,180	263,796
<i>E) Tessuti misti.</i>				
19. Fabbricanti di tessuti misti (seta e cotone, lana e seta, amianto e cotone, ecc.)	padr., dirett. . . .	161	322	483
	imp., comm., viagg.	113	4	117
	cap. tec., op. . . .	1,253	1,433	2,686
Totale . . . . .		1,527	1,759	3,286
<i>F) Tintoria e stamperia.</i>				
20. Tintori, imbiancatori, battitori, apparecchiatori e stampatori di filati e di tessuti	padr., dirett., artig.	3,140	310	3,450
	imp., comm., viagg.	223	77	300
	cap. tec., op. . . .	11,677	898	12,575
Totale . . . . .		15,040	1,285	16,325
<i>G) Merletti, nastri passamani e ricami.</i>				
21. Fabbricanti di pizzi, merletti, tulli, crespi e veli	padr., dirett. . . .	45	246	291
	imp., comm., viagg.	45	6	51
	cap. tec., op. . . .	174	3,943	4,117
	artigiani . . . . .	»	4,400	4,400
22. Fabbricanti di nastri, frangie, treccie, trine, galloni, cordoni	padr., dirett. . . .	210	142	352
	imp., comm., viagg.	85	34	119
	cap. tec., op. . . .	1,479	5,602	7,081
	artigiani . . . . .	»	1,165	1,165
23. Ricamatori in seta, lana, cotone . . . . .		609	15,071	15,680

		MASCHI	FEMMINE	TOTALE
24. Ricamatori in oro, argento, fabbricanti di parati da chiesa e di guarnizioni per uniformi	padr., dirett. . . .	54	226	280
	cap. tec., op. . . .	58	336	394
	artigiani . . . . .	1	79	80
Totale . . .		2,760	31,250	34,010
<i>H) Peli, crini e tessuti elastici.</i>				
25. Fabbricanti ed apparecchiatori di oggetti in pelo, crine	padr., dirett. . . .	26	5	31
	imp., comm., viagg.	6	1	7
	cap. tec., op. . . .	104	330	434
26. Fabbricanti di tessuti di crine e di feltri	padr., dirett. . . .	12	6	18
	imp., comm., viagg.	9	4	13
	cap. tec., op. . . .	197	236	433
27. Fabbricanti di tessuti elastici . . . .	padr., dirett. . . .	9	4	13
	imp., comm., viagg.	10	7	17
	cap. tec., op. . . .	127	558	685
Totale . . .		500	1,151	1,651
<i>I) Industria tessile non specificata.</i>				
28. Filatori . . . . .	- artigiani . . . . .	1,529	13,054	14,583
29. Tessitori . . . . .	- artigiani . . . . .	1,483	13,438	14,921
Totale . . .		3,012	26,492	29,504
Totale della classe X . . .		121,479	661,774	783,253
<b>CLASSE XI. — Lavorazione delle pelli e di altri prodotti animali.</b>				
1. Scorticatori . . . . .		86	6	92
2. Salatori, macinatori di materie concianti, conciatori e rifinitori di pelli	padr., dirett. . . .	1,793	15	1,808
	imp., comm., viagg.	219	1	220
	cap. tec., op. . . .	14,113	280	14,393
3. Verniciatori, tintori, stampatori, indoratori di pelli, fabbricanti di marocchini, ecc.	padr., dirett., artig.	65	5	70
	imp., comm., viagg.	3	»	3
	cap. tec., op. . . .	357	79	436

		MASCHI	FEMMINE	TOTALE
4. Fabbricanti di cinghie di trasmissione, di stringhe e correggie.	padr., dirett., artig.	29	3	32
	imp., comm., viagg.	9	2	11
	cap. tec., op. . . .	109	18	127
5. Sellai, bastai, fabbricanti di fruste . .	padr., dirett., artig.	5,671	70	5,741
	cap. tec., op. . . .	7,821	89	7,910
6. Pellettieri e pelliccieri . . . . .	padr., dirett., artig.	474	69	543
	imp., comm., viagg.	89	16	105
	cap. tec., op. . . .	3,734	457	4,191
	padr., dirett., artig.	357	33	390
7. Fabbricanti di valigie, portafogli, portatagari, borse ed altri oggetti di cuoio	imp., comm., viagg.	42	»	42
	cap. tec., op. . . .	1,298	304	1,602
	padr., dirett., arti .	267	15	282
8. Fabbricanti di oggetti di corno, d'osso, d'avorio	cap. tec., op. . . .	714	305	1,019
	padr., dirett., artig.	327	2,417	2,744
9. Fabbricanti di oggetti di corallo, madreperla, conchiglie, tartaruga	imp., comm., viagg.	46	3	49
	cap. tec., op. . . .	1,410	3,694	5,104
Totale della classe XI . . .		39,033	7,881	46,914
<b>CLASSE XII. — Industrie attinenti al vestiario e all'acconciatura della persona.</b>				
1. Sarti e modiste. . . . .	padr., dirett., artig.	70,011	148,881	218,892
	imp., comm., viagg.	1,195	3,156	4,351
	cap. tec., op. . . .	63,053	153,127	216,180
2. Fabbricanti di busti e oggetti di biancheria, cucitrici	padr., dirett., artig.	132	52,580	52,712
	imp., comm., viagg.	48	561	609
	cap. tec., op. . . .	339	58,049	58,388
	padr., dirett., artig.	198	727	925
3. Fabbricanti di cravatte, di fiori artificiali e di oggetti di piume e penne	imp., comm., viagg.	52	117	169
	cap. tec., op. . . .	197	2,391	2,588
	padr., dirett., artig.	3,367	1,899	5,266
4. Cappellai, berrettai . . . . .	imp., comm., viagg.	750	62	812
	cap. tec., op. . . .	7,985	4,639	12,624

		MASCHI	FEMMINE	TOTALE
5. Calzolari, zoccolai, fabbricanti di pantofole, orlatrici di scarpe	padr., dirett., artig.	168,751	3,693	172,444
	imp., comm., viagg.	2,152	143	2,295
	cap. tec., op. . . .	185,411	8,004	193,415
6. Fabbricanti di guanti ed altri oggetti di vestiario in pelle	padr., dirett., artig.	326	897	1,223
	imp., comm., viagg.	121	348	469
	cap. tec., op. . . .	2,207	2,560	4,767
7. Fabbricanti di bottoni. . . . .	padr., dirett., artig.	90	10	100
	imp., comm., viagg.	28	9	37
	cap. tec., op. . . .	877	1,712	2,589
8. Fabbricanti di ombrelli, ventagli, bastoni	padr., dirett., artig.	2,081	569	2,650
	imp., comm., viagg.	224	40	264
	cap. tec., op. . . .	2,174	846	3,020
9. Smacchiatori, ritintori e digrassatori d'abiti	padr., dirett., artig.	135	90	225
	cap. tec., op. . . .	141	90	231
10. Lavandai, stiratrici . . . . .	padr., artig. . . .	3,459	54,426	57,885
	operai . . . . .	2,773	33,747	36,520
11. Barbieri, parrucchieri, lavoranti in capelli, pettinatrici	padr., dirett., artig.	28,267	4,541	32,808
	garzoni . . . . .	28,122	1,263	29,385
Totale della classe XII . . .		574,666	539,177	1,113,843
<b>CLASSE XIII. — Costruzione di veicoli.</b>				
1. Fabbricanti di vetture, carri e carretti per strade rotabili ordinarie	padr., dirett. . . .	5,258	12	5,270
	imp., comm., viagg.	90	»	90
	cap. tec., op. . . .	9,142	»	9,142
2. Costruttori di velocipedi e di automobili	padr., dirett., . . .	161	»	161
	imp., comm., viagg.	49	2	51
	cap. tec., op. . . .	333	12	345
3. Costruttori di vetture e carri per strade ferrate e tramvie	padr., dirett. . . .	80	»	80
	imp., comm., viagg.	29	»	29
	cap. tec., op. . . .	661	»	661

		MASCHI	FEMMINE	TOTALE
4. Costruttori di barche e navi in legno e ferro, carpentieri	padr., dirett. . . .	3,314	8	3,322
	imp., comm., viagg.	370	»	370
	cap. tec., op. . . .	20,374	69	20,443
5. Calafati, verniciatori, pittori e ripulitori di navi	padr., dirett., artig.	570	»	570
	cap. tec., op. . . .	2,177	»	2,177
Totale della classe XIII . . .		42,608	103	42,711
CLASSE XIV. — <b>Industrie di precisione e di lusso.</b>				
1. Fabbricanti di strumenti musicali e corde armoniche	padr., dirett., artig.	849	10	859
	imp., comm., viagg.	52	3	55
	cap. tec., op. . . .	1,615	22	1,637
2. Fabbricanti di strumenti di precisione per scienze applicate, ottici	padr., dirett., artig.	306	21	327
	imp., comm., viagg.	99	»	99
	cap. tec., op. . . .	412	33	445
3. Fabbricanti di macchine da cucire e da scrivere	padr., dirett. . . .	65	6	71
	imp., comm., viagg.	225	4	229
	cap. tec., op. . . .	50	4	54
4. Fabbricanti di ferri chirurgici e apparecchi ortopedici (bendaggisti)	padr., dirett., artig.	170	32	202
	imp., comm., viagg.	43	2	45
	cap. tec., op. . . .	248	82	330
5. Fabbricanti ed aggiustatori d'orologi	padr., dirett., artig.	5,256	69	5,325
	imp., comm., viagg.	389	15	404
	cap. tec., op. . . .	2,911	147	3,058
6. Gioiellieri, orefci, argentieri, lavoratori in filigrana, lapidari, niellatori	padr., dirett., artig.	6,894	202	7,096
	imp., comm., viagg.	1,134	21	1,155
	cap. tec., op. . . .	11,146	1,128	12,274
7. Fabbricanti di chincaglierie e giocattoli, fabbricanti di oggetti da caccia e da pesca, fabbricanti di corone e di oggetti funerari	padr., dirett., artig.	219	81	300
	imp., comm., viagg.	63	7	70
	cap. tec., op. . . .	520	932	1,452
8. Lavoratori di oggetti artistici in gesso, terra, carta, cera, formatori	padr., dirett., artig.	589	18	607
	cap. tec., op. . . .	713	24	737
9. Imbalsamatori d'animali. . . . .		63	7	70
Totale della classe XIV . . .		34,031	2,870	36,901



		MASCHI	FEMMINE	TOTALE	
<b>CLASSE XV. — Industrie alimentari.</b>					
1. Mugnai . . . . .	{	padr., dirett. . . . .	27,390	2,370	29,760
		imp., comm., viagg.	1,715	71	1,786
		cap. tec., op. . . . .	31,344	977	32,321
2. Crivellatori di cereali. . . . .			2,615	50	2,665
3. Pilatori e brillatori di riso. . . . .	{	padr., dirett. . . . .	547	8	555
		imp., comm. . . . .	61	4	65
		cap. tec., op. . . . .	2,415	9	2,424
4. Fornai, panettieri. . . . .	{	padr., dirett. . . . .	24,937	11,229	36,166
		imp., comm. . . . .	2,547	377	2,924
		cap. tec., op. . . . .	41,822	3,271	45,093
5. Pastai, fabbricanti di gallette e di biscotti	{	padr., dirett. . . . .	6,980	1,107	8,087
		imp., comm., viagg.	850	101	951
		cap. tec., op. . . . .	16,345	1,497	17,842
6. Pasticcieri, confettieri, fabbricanti di frutta candite	{	padr., dirett., artig.	3,587	480	4,067
		imp., comm., viagg.	1,113	83	1,196
		cap. tec., op. . . . .	5,505	427	5,932
7. Fabbricanti di cioccolatte, macinatori di cacao e fabbricanti di surrogati del caffè	{	padr., dirett. . . . .	88	15	103
		imp., comm., viagg.	68	23	91
		cap. tec., op. . . . .	350	734	1,084
8. Fabbricanti di aceto, conserve vegetali e mostarde	{	padr., dirett., artig.	85	22	107
		imp., comm., viagg.	16	3	19
		cap. tec., op. . . . .	65	166	231
9. Fabbricanti di zucchero di barbabietola e glucosio	{	padr., dirett. . . . .	47	2	49
		imp., comm., viagg.	168	»	168
		cap. tec., op., bracc.	470	26	496
10. Raffinatori di zucchero. . . . .	{	padr., dirett. . . . .	19	»	19
		imp., comm., viagg.	147	»	147
		cap. tec., op., bracc.	897	103	1,000
11. Distillatori e rettificatori di alcool .	{	padr., dirett. . . . .	318	9	327
		imp., comm., viagg.	63	»	63
		cap. tec., op. . . . .	549	7	556

		MASCHI	FEMMINE	TOTALE
12. Fabbricanti di liquori e sciroppi . . .	padr., dirett. . . .	288	10	298
	imp., comm., viagg.	207	3	210
	cap. tec., op. . . .	417	38	455
13. Enotecnici ed altri addetti a stabilimenti enologici	padr., dirett. . . .	366	3	369
	imp., comm., viagg.	178	»	178
	cap. tec., op. . . .	423	34	457
14. Fabbricanti di birra e acque gassose	padr., dirett. . . .	580	37	617
	imp., comm., viagg.	136	6	142
	cap. tec., op. . . .	1,021	18	1,039
15. Fabbricanti d'olio di oliva e di olio di semi	padr., dirett., artig.	905	17	922
	imp., comm., viagg.	80	1	81
	cap. tec., op. . . .	1,088	24	1,107
16. Produttori di latte naturale e conservato, burro e formaggio	padr., dirett., artig.	5,570	619	6,189
	imp., comm., viagg.	396	59	455
	cap. tec., op., bracc.	7,964	301	8,265
17. Fabbricanti di salumi e di conserve di carne; pizzicagnoli	padr., dirett., artig.	18,476	5,812	24,288
	imp., comm., viagg.	5,166	344	5,510
	cap. tec., op., bracc.	7,142	607	7,749
18. Macellai, beccai, abbacchiari, trippaiuoli	padr., dirett., artig.	23,226	1,695	24,921
	dipendenti . . . .	21,879	210	22,089
19. Raffinatori di sale. . . . .	padr., dirett. . . .	119	2	121
	imp., comm., viagg.	6	1	7
	cap. tec., op., bracc.	97	39	136
20. Addetti alla manifattura dei tabacchi	dirett. . . . .	19	»	19
	imp., comm., viagg.	418	79	497
	cap. tec., op., bracc.	1,146	10,939	12,085
Totale della classe XV . . .		270,431	44,069	314,500
CLASSE XVI. — <b>Industrie non specificate.</b>				
1. Operai . . . . .		25,800	11,887	37,687
Totale della categoria B . . .		2,618,390	1,371,426	3,989,816

	MASCHI	FEMMINE	TOTALE
<b>CATEGORIA C). — Commercio.</b>			
<b>CLASSE XVII. — Trasporti su acqua, strade ordinarie e ferrovie.</b>			
<b>Poste, telegrafi e telefoni.</b>			
1. Armatori. . . . .	325	5	330
	707	5	712
2. Capitani marittimi, ufficiali di bordo, padroni di navi . .	5,285	»	5,285
3. Piloti palombari, marinai (esclusi quelli in servizio della R. Marina) . . . . .	54,557	»	54,557
4. Addetti al carico e scarico delle navi. . . . .	8,145	104	8,249
5. Battellieri, barcaiuoli, gondolieri, conduttori di zattere . .	12,259	110	12,369
6. Custodi d'argini e navalestri . . . . .	1,741	8	1,749
7-8. Amministratori, direttori, impiegati e agenti di ferrovie, di tramvie e di omnibus, esclusi quelli specificati ai n. 11 e 12 . . . . .	68,166	645	68,811
9. Imprese di servizi di diligenze e vetture; affitta-cavalli, cocchieri	8,286	139	8,425
	55,673	45	55,718
10. Carrettieri, mulattieri, stallieri. . . . .	124,685	234	124,919
11. Macchinisti e fuochisti di ferrovie, tramvie e piroscafi . .	11,120	»	11,120
12. Cantonieri stradali e ferroviari. . . . .	35,145	3,121	38,266
13. Ufficiali e commessi postali, telegrafisti, impiegati addetti al servizio dei telefoni . . . . .	14,580	2,985	17,565
14. Fattorini postali e telegrafici, portalettere, pedoni, ecc.; addetti all'impianto e manutenzione dei telegrafi e dei telefoni (guardafili, ecc.) . . . . .	14,733	199	14,932
15. Guide di città e di montagna . . . . .	745	39	784
Totale della classe XVII . . .	416,152	7,639	423,791
<b>CLASSE XVIII. — Vendita di merci e derrate all'ingrosso e al minuto.</b>			
1. Commercianti di filati e tessuti, mercerie, biancherie, abiti ed altri oggetti di vestiario	26,753	9,796	36,549
	19,988	2,555	22,543
2. Commercianti di cuoi, pelli, pelliccie, peli, corna, ossa, ecc.	3,686	260	3,946
	1,201	54	1,255
3. Commercianti di legname, carbone e simili	10,228	1,484	11,712
	5,602	207	5,809

		MASCHI	FEMMINE	TOTALE
4. Commercianti di ferramenta, ottomani, ecc.	padr., dirett. . . .	3,920	476	4,396
	imp., comm., viagg.	2,367	74	2,441
5. Commercianti di ceramiche, vetrerie, lampade, ecc.	padr., dirett. . . .	2,945	850	3,795
	imp., comm., viagg.	1,474	105	1,579
6. Commercianti di prodotti chimici, concimi artificiali, droghe, generi coloniali, saponi, colori	padr., dirett. . . .	9,054	1,963	11,017
	imp., comm., viagg.	7,423	298	7,721
7. Commercianti di mobili . . . . .	padr., dirett. . . .	1,259	214	1,473
	imp., comm., viagg.	436	46	482
8. Commercianti di gioiellerie, chinaglierie, profumerie, giuocattoli, strumenti musicali	padr., dirett. . . .	3,480	1,414	4,894
	imp., comm., viagg.	2,114	361	2,475
9. Librai, venditori di giornali, fotografie, stampe, cartoline illustrate, francobolli usati, ecc.	padr., dirett. . . .	3,328	946	4,274
	imp., comm., viagg.	3,151	248	3,399
10. Negozianti di oggetti d'arte, quadri e antichità	padr., dirett. . . .	542	68	610
	imp., comm., viagg.	275	9	284
11. Negozianti di bestiame . . . . .	padr., dirett. . . .	7,791	113	7,904
	imp., comm. . . . .	1,211	10	1,221
12. Negozianti di vino ed olio. . . . .	padr., dirett. . . .	12,006	1,532	13,538
	comm., imp. . . . .	3,271	419	3,690
13. Negozianti d'uova, pollame, burro, formaggio, latte, pesce, cacciagione, frutta, erbaggi; fiorai, semplicisti	padr., dirett. . . .	55,144	34,340	89,484
	imp., comm. . . . .	18,877	6,592	25,469
14. Negozianti di granaglie, farine, fieno, paglia	padr., dirett. . . .	10,716	1,349	12,065
	imp., comm., viagg.	3,190	217	3,407
15. Tabaccai. . . . .	padroni . . . . .	7,047	3,484	10,531
	commessi . . . . .	1,604	724	2,328
16. Negozianti di stracci, abiti vecchi, cenciaiuoli	padroni . . . . .	5,205	1,539	6,744
	commessi . . . . .	1,939	654	2,593
17. Venditori ambulanti di commest., di mercerie, oggetti di uso domestico, di fiori, flammiferi, giornali e stampe	padroni . . . . .	52,709	15,748	68,457
	commessi . . . . .	39,429	13,139	52,568
18. Negozianti di generi non specificati .	padroni . . . . .	39,429	13,139	52,568
	commessi . . . . .	45,971	7,990	53,961
Totale della classe XVIII . . . .		375,336	109,278	484,614

	MASCHI	FEMMINE	TOTALE
<b>CLASSE XIX. — Credito e cambio, assicurazione, mediazione pubblica e privata, commissioni, rappresentanze commerciali.</b>			
1. Direttori e impiegati di Istituti di emissione, di credito ordinario, di previdenza; di Camere di commercio, ecc.	619	»	619
	6,726	40	6,766
2. Direttori e impiegati di Società d'assicurazione	269	3	272
	2,975	96	3,071
3. Banchieri e agenti di cambio, cambialvalute e loro impiegati	1,237	147	1,384
	1,855	13	1,868
4. Editori di libri e giornali . . . . .	220	8	228
	481	25	506
5. Imprese di teatri ed agenti teatrali .	318	8	326
	364	1	365
6. Imprese di costruzione, di forniture, di casermaggio, di servizi funebri, appaltatori di lavori, di servizi pubblici (esattorie, dazi, ecc.)	7,264	76	7,340
	6,288	38	6,326
7. Spedizionieri e commissionari: rappresentanti commerciali, agenti marittimi	7,490	117	7,607
	8,947	93	9,040
8. Agenti d'emigrazione, di collocamento, di pegno, di pubblicità, ecc.	1,500	159	1,659
	1,051	45	1,096
9. Mediatori, sensali, agenti d'asta, stimatori, misuratori, pesatori, magazzinoieri, stazzatori	34,552	505	35,057
	8,211	147	8,358
10. Ricevitori e commessi del lotto. . . . .	3,215	380	3,595
Totale della classe XIX . . . . .	93,582	1,901	95,483
<b>CLASSE XX. — Esercizi pubblici.</b>			
1. Albergatori, locandieri. . . . .	7,549	4,642	12,191
	13,277	2,474	15,751
2. Affittacamere e affittaletti . . . . .	402	1,800	2,202
3. Trattori, osti, rosticciari, friggitori, cantinieri e vinai (compreso il servizio da tavola fatto su navi o treni ferroviari)	46,410	26,939	73,349
	45,996	10,448	56,444

	MASCHI	FEMMINE	TOTALE
4. Caffettieri e venditori di gelati, liquori, birra, ed altre bevande, bigliardieri	11,865	5,142	17,007
5. Proprietari di stabilimenti di bagni e loro dipendenti	14,962	521	15,483
	122	29	151
	186	92	278
Totale della classe XX . . .	140,769	52,087	192,856
Totale della categoria C . . .	<b>1,025,839</b>	<b>170,905</b>	<b>1,196,744</b>
<b>CATEGORIA D). — Persone addette a servizi domestici e di piazza.</b>			
<b>CLASSE XXI. — Persone addette al servizio domestico.</b>			
1. Governanti, camerieri, cameriere, nutrici, servitori, cuochi, sguatter, portieri e altre persone addette a servizi domestici . . . . .	81,132	400,948	482,080
<b>CLASSE XXII. — Persone addette a servizi di piazza ed affini.</b>			
1. Facchini pubblici, acquaiuoli, attacchini, accendifanali . .	71,760	1,341	73,101
2. Lustrascarpe. . . . .	1,371	3	1,374
3. Spazzacamini . . . . .	1,005	»	1,005
4. Becchini, seppellitori . . . . .	3,934	104	4,038
5. Cavacessi, spazzaturai, accalappiacani, ecc. . . . .	12,673	584	13,257
Totale della classe XXII . . .	90,743	2,032	92,775
Totale della categoria D . . .	<b>171,875</b>	<b>402,980</b>	<b>574,855</b>
<b>CATEGORIA E). — Professioni e arti liberali.</b>			
<b>CLASSE XXIII. — Amministrazione pubblica (esclusi gl'insegnanti).</b>			
1. Impiegati e funzionari della R. Casa, delle Camere legislative e dello Stato. . . . .	54,343	183	54,526
2. Impiegati delle Provincie, dei Comuni, delle Istituzioni pubbliche di beneficenza e di altri enti morali. . . . .	37,813	661	38,474
3. Corpi organizzati a servizio dello Stato (guardie di città, carcerarie, di finanza, sorveglianti forestali). . . . .	30 654	132	30,786
4. Corpi organizzati a servizio delle provincie e dei comuni (guardie municipali, daziarie, campestri, forestali e guardie del fuoco o pompieri) . . . . .	27,689	24	27,713
5. Personale di servizio addetto alla R. Casa, alle Camere legislative e all'Amministrazione dello Stato . . . . .	6,421	73	6,494
6. Personale di servizio dipendente dalle Provincie, dai Comuni, dalle Istituzioni pubbliche di beneficenza e di altri enti morali. . . . .	16,257	3,991	20,248
Totale della classe XXIII . . .	173,177	5,064	178,241

	MASCHI	FEMMINE	TOTALE
<b>CLASSE XXIV. — Amministrazioni private.</b>			
1. Impiegati di Società e circoli ricreativi, scientifici, sportivi, ecc. (esclusi quelli appartenenti alla categoria <i>Commercio</i> ) . . . . .	1,685	36	1,721
2. Impiegati a servizio di privati — Intendenti, maestri di casa, segretari, contabili, esattori, scritturali. . . . .	52,858	1,424	54,282
3. Guardie notturne. . . . .	377	»	377
Totale della classe XXIV . . .	54,920	1,460	56,380
<b>CLASSE XXV. — Difesa del paese.</b>			
1. Esercito (ufficiali e truppa) . . . . .	182,092	»	182,092
2. Armata navale (ufficiali e truppa) . . . . .	21,920	»	21,920
Totale della classe XXV . . .	204,012	»	204,012
<b>CLASSE XXVI. — Insegnamento.</b>			
1. Professori e maestri nelle scuole ed istituti pubblici e priv. . . . .	34,346	62,643	96,989
2. Insegnanti di musica vocale, strumentale e di recitazione . . . . .	4,254	1,018	5,272
3. Maestri di ginnastica, scherma, equitazione, ballo, nuoto, ecc. . . . .	957	212	1,169
Totale della classe XXVI . . .	39,557	63,873	103,430
<b>CLASSE XXVII. — Culto.</b>			
1. Clero cattolico secolare: sacerdoti e chierici. . . . .	68,844	»	68,844
2. Clero cattolico regolare: monaci, frati, monache e suore, laici e converse. . . . .	7,792	40,251	48,043
3. Pastori evangelici e ministri di altri culti cristiani. . . . .	434	24	458
4. Rabbini. . . . .	69	»	69
5. Sagrestani, campanari ed altri addetti al servizio delle chiese. . . . .	11,840	289	12,129
6. Impiegati della Curia pontificia, delle Curie vescovili e di altri istituti ecclesiastici (esclusi gli impiegati appartenenti al clero) . . . . .	350	»	350
Totale della classe XXVII . . .	89,329	40,564	129,893

	MASCHI	FEMMINE	TOTALE
<b>CLASSE XXVIII. — Professioni sanitarie.</b>			
1. Medici e chirurghi . . . . .	22,139	29	22,168
2. Dentisti . . . . .	795	18	813
3. Levatrici . . . . .	»	13,886	13,886
4. Veterinari . . . . .	2,467	»	2,467
5. Farmacisti, padroni e assistenti di farmacia. . . . .	16,632	140	16,772
6. Flebotomi, callisti, massaggiatori. . . . .	655	42	697
7. Infermieri . . . . .	6,342	6,768	13,110
Totale della classe XXVIII . . .	49,030	20,883	69,913
<b>CLASSE XXIX. — Professioni legali.</b>			
1. Avvocati, procuratori e causidici. . . . .	24,196	»	24,196
2. Notai . . . . .	6,253	»	6,253
3. Uscieri giudiziari. . . . .	3,297	»	3,297
Totale della classe XXIX . . .	33,746	»	33,746
<b>CLASSE XXX. — Lettere e scienze applicate.</b>			
<i>A) Lettere.</i>			
1. Letterati, pubblicisti, traduttori, interpreti. . . . .	2,569	148	2,717
2. Stenografi, scrivani pubblici, copisti . . . . .	3,620	40	3,660
Totale . . .	6,189	188	6,377
<i>B) Scienze applicate.</i>			
3. Ingegneri e architetti . . . . .	9,590	»	9,590
4. Geometri, agrimensori, agronomi. . . . .	7,537	»	7,537
5. Ragionieri . . . . .	5,619	29	5,648
Totale . . .	22,746	29	22,775
Totale della classe XXX . . .	28,935	217	29,152
<b>CLASSE XXXI. — Arti belle.</b>			
<i>A) Arti figurative.</i>			
1. Pittori, scenografi, miniatori, scultori, incisori, cesellatori	7,831	427	8,258
2. Disegnatori, calligrafi. . . . .	1,862	162	2,024
3. Fotografi . . . . .	3,335	167	3,502
4. Modelli e modelle . . . . .	39	34	73
Totale . . .	13,067	790	13,857



	MASCHI	FEMMINE	TOTALE
<b>B) Musica, drammatica e spettacoli vari.</b>			
5. Compositori di musica, direttori d'orchestra, capibanda musicali . . . . .	903	26	929
6. Musicanti, suonatori, organisti, accordatori. . . . .	9,933	460	10,393
7. Artisti di canto, coristi, cantori. . . . .	1,830	1,827	3,657
8. Coreografi, ballerini, mimi e tramagnini . . . . .	100	407	507
9. Artisti drammatici . . . . .	1,771	1,672	3,443
10. Suggestori, trovarobe, buttafuori. . . . .	166	17	183
11. Artisti di compagnie equestri e di varietà, giuocatori di pallone, burattinai . . . . .	688	307	995
12. Saltimbanchi, prestigiatori di piazza, suonatori ambulanti, magnetizzatori, sonnambule, espositori di serragli, domatori, espositori di curiosità, di gabinetti meccanici, di vedute e di altri spettacoli e divertimenti di piazza; cantastorie . . . . .	5,029	884	5,913
Totale . . . . .	20,420	5,600	26,020
Totale della classe XXXI . . . . .	33,487	6,390	39,877
Totale della categoria E . . . . .	<b>706,193</b>	<b>138,451</b>	<b>844,644</b>
<b>CATEGORIA F). — Persone non occupate in alcuna professione.</b>			
<b>CLASSE XXXII. — Persone che vivono specialmente di reddito.</b>			
1. Proprietari, capitalisti, benestanti, agiati, reddituari, gentildonne . . . . .	237,359	273,920	511,279
2. Pensionati. . . . .	64,237	25,236	89,473
Totale della classe XXXII . . . . .	301,596	299,156	600,752
<b>CLASSE XXXIII. — Persone mantenute dalla famiglia.</b>			
1. Persone attendenti alle cure domestiche, donne di casa. . . . .	124,572	6,443,806	6,568,378
2. Studenti, scolari, seminaristi, collegiali . . . . .	894,207	666,683	1,560,890
3. Persone senza professione (disoccupate da molto tempo o inabili al lavoro). . . . .	142,190	84,315	226,505
Totale della classe XXXIII . . . . .	1,160,969	7,194,804	8,355,773
<b>CLASSE XXXIV. — Persone assistite dalla carità pubblica e privata o viventi a carico dello Stato; prostitute.</b>			
1. Ricoverati che non lavorano. . . . .	39,027	42,800	81,827
2. Mendicanti e prostitute . . . . .	17,049	23,367	40,416
3. Detenuti che non lavorano. . . . .	24,102	508	24,610
Totale della classe XXXIV . . . . .	80,178	66,675	146,853
Totale della categoria F . . . . .	<b>1,542,743</b>	<b>7,560,635</b>	<b>9,103,378</b>
<b>CATEGORIA G). — (CLASSE XXXV).</b>			
<b>Persone di professione o condizione ignota. . . . .</b>	10,603	»	10,603
<b>TOTALE GENERALE . . . . .</b>	<b>12,541,808</b>	<b>12,844,699</b>	<b>25,386,507</b>

ABITANTI DA 9 ANNI IN SU CLASSIFICATI  
(Più precisamente la classificazione riguarda i nati nel 1891 e prima)

**B. — Comuni capoluoghi di provin**

Numero d'ordine	PROFESSIONI O CONDIZIONI	Posizione nella professione *	Sesso	ALESSANDRIA			Ancona	Aquila degli Abruzzi	Arezzo	Ascoli Piceno	Avellino	BARI		
				Alessandria	Asi	Casale Monf.						Andria	Bari delle Puglie	Barletta

CATEGORIA A. —

CLASSE I. — Agricoltura, silvicoltura, allevamento del bestiame.														
1	Agricultori che lavorano terreni propri . . . . .	—	m.	3868	2514	1302	57	424	849	1072	118	852	462	1584
			f.	3102	1744	776	23	71	136	119	41	3	40	162
2	Id. enfiteuti, utilisti . . . . .	—	m.	15	1	1	2	21	5	..	5	..	1	7
			f.	2	3	..	3	12	..	..	..	..	..	1
3	Id. fittaiuoli . . . . .	—	m.	166	281	189	53	191	37	220	1213	575	547	179
			f.	113	126	131	30	6	8	8	674	..	36	4
4	Id. coloni, mezzadri . . . . .	—	m.	419	544	123	2916	72	6467	3325	32	316	18	36
			f.	412	262	126	1836	..	3357	569	8	..	..	4
5	Id. contadini obbligati . . . . .	—	m.	1063	915	636	44	44	63	59	43	241	192	1306
			f.	576	380	188	21	8	21	3	3	3	6	15
6	Id. giornalieri di campagna . . . . .	—	m.	2703	806	1340	1554	789	1254	631	965	10590	1448	4084
			f.	2779	828	1773	1122	717	810	117	762	42	157	222
7	Id. fattori, agenti di campagna. . . . .	—	m.	21	16	19	39	10	39	25	..	23	10	9
			f.	2	3	..	1	..	8	..	..	..	..	2
8	Guardie campestri, private. . . . .	—	m.	23	2	4	8	8	38	6	1	174	2	15
9	Giardinieri, ortolani, coltivatori di agrumi, di tabacco, d'alberi da frutto . . . . .	a	m.	146	16	160	13	53	141	33	13	48	13	5
			f.	77	169	136	12	12	1	1	7	..	2	1
		c	m.	60	292	83	12	6	7	6	1	63	37	9
			f.	22	103	50	..	1	37	1	..	..	..	1
10	Boscaioli, siepaiuoli . . . . .	—	m.	2	..	..	1	..	36	..	..	16	..	..
11	Taglialegna, carbonai . . . . .	a	m.	1	..	..	1	..	1	5	..	..	2	..
		c	m.	5	1	..	..	..	..	2	..	..	13	8
			f.	..	..	..	..	..	2	..	..	..	..	..
12	Pastori, pecorai, porcai . . . . .	—	m.	32	31	6	28	59	149	15	55	140	171	88
			f.	11	13	11	..	..	398	2	1	1	1	..
14	Allevatori di polli, conigli, ecc., apicultori e produttori di seme bachi . . . . .	—	m.	..	1	1	4	..	1	19	..	..	1	..
			f.	..	..	..	..	..	..	223	..	..	..	1
15	Raccoglitori di funghi, cicoria, ecc. . . . .	—	m.	..	..	..	..	..	..	..	..	..	..	..
								(a)				(d)	(d)	
	TOTALE della classe I . . . . .	—	m.	8554	5420	3864	4737	1678	9087	5418	2446	13038	2917	7331
			f.	7096	3631	3191	3048	828	4783	1043	1499	49	243	413
								(b)	(c)					
CLASSE II. — Pesca e caccia.														
1	Pescatori, piscicultori . . . . .	—	m.	1	6	35	73	..	2	..	..	..	137	32
2	Coltivatori e pescatori d'ostriche e mitili . . . . .	a	m.	1	1	..	..	..	..	..	..	..	..	..
		c	m.	..	..	..	..	..	..	..	..	..	..	1
4	Cacciatori, guardacaccia, talpai . . . . .	—	m.	1	..	1	..	..	1	..	..	1	..	1
	TOTALE della classe II . . . . .	—	m.	3	7	36	73	..	3	..	..	1	137	34
	Totale della categoria A . . . . .	—	m.	8557	5427	3900	4810	1678	9090	5418	2446	13039	3054	7365
			f.	7096	3631	3191	3048	828	4783	1043	1499	49	243	413

\* Vedasi l'avvertenza a pag. 4.  
(a) Compreso 1 allevatore di cavalli (dipendente) — (b) Compreso 1 raccoglitrice di funghi. — (c) Compreso 5 boscaiule. — (d) Compreso pescatore. — (h) Compresi 4 pescatori.

SECONDO LA PROFESSIONE O CONDIZIONE.

di quell'anno, cioè gli abitanti aventi almeno 9 anni e 40 giorni).

cia o aventi oltre 30,000 abitanti.

DELLE PUGLIE					Belluno	Benevento	Bergamo	BOLOGNA		Brescia	Cagliari	Caltanissetta	Campobasso	Caserta	CATANIA			Catanzaro	Chieti	Como	Numero d'ordine
Bisceglie	Bitonto	Corato	Molfetta	Trani				Bologna	Imola						Acireale	Caltagirone	Catania				

AGRICOLTURA.

586	690	1184	521	445	594	212	119	180	175	170	12	1113	316	267	43	1668	114	59	475	51	1
2	5	341	2	2	604	95	8	16	78	26	1	70	351	50	2	482	..	1	271	37	
..	..	19	..	..	8	38	..	1	..	18	..	18	27	1	8	256	8	..	..	..	2
..	..	6	..	..	11	9	2	..	..	13	..	..	..	1	..	61	3	..	..	..	2
1232	406	1268	250	694	103	894	97	340	117	449	6	293	357	775	62	796	252	416	881	104	3
1	2	389	..	1	98	342	22	73	84	144	1	17	126	178	1	187	3	49	546	56	
..	3	212	262	3	16	1362	139	1461	1836	4190	8	1886	139	208	7	582	242	114	702	606	4
..	1	..	..	..	937	102	239	727	3087	255	1	139	363	31	..	78	94	20	469	513	
170	3875	2634	236	313	65	163	117	528	549	836	181	1524	82	131	651	2513	904	360	1224	145	5
15	11	68	54	1	167	40	15	121	62	156	..	1	4	11	40	45	82	7	515	37	
4947	1730	5256	4474	2537	233	1352	351	2740	1954	1259	939	1059	862	1194	2779	5103	2668	2285	1254	329	6
32	266	59	29	13	697	887	133	261	340	452	21	218	487	623	244	64	29	1506	120	37	
..	1	29	66	1	5	7	4	14	54	46	34	2	45	1	27	69	113	25	14	..	7
..	..	1	..	8	1	..	..	..	..	..	..	..	..	..	5	2	1	..	..	..	
4	35	62	3	20	..	11	..	2	9	5	2	35	2	23	2	81	6	41	1	..	8
..	27	47	54	103	2	32	241	56	135	241	46	37	5	37	7	59	90	67	16	10	9
..	..	1	..	..	3	..	7	5	17	8	2	1	2	..	..	3	5	29	2	8	
..	..	8	127	6	13	78	68	199	49	113	175	78	11	50	346	89	579	10	29	56	
..	..	..	1	..	10	8	45	107	67	168	..	1	13	6	1	..	3	1	..	..	
..	..	1	..	..	1	..	2	..	..	29	2	3	..	2	..	2	2	19	..	..	10
..	..	9	1	5	1	..	..	1	..	..	1	1	..	3	4	4	..	9	..	..	11
..	..	1	..	1	1	..	..	67	..	..	13	6	8	13	..	19	..	7	..	5	
..	..	..	..	..	..	..	..	4	..	..	..	..	..	..	..	..	..	..	..	..	
14	72	183	42	103	13	121	17	51	17	118	115	179	18	138	109	498	418	254	42	5	12
..	..	2	1	..	3	4	6	8	..	13	..	..	..	6	2	4	44	..	3	..	
..	..	..	..	..	..	..	..	..	..	..	..	..	..	..	..	..	1	..	..	..	14
..	..	..	..	..	..	..	..	..	..	..	..	..	..	..	..	..	..	..	..	..	
..	..	..	..	..	..	..	11	2	..	..	..	..	..	..	9	..	8	..	..	..	15
6984	7067	11008	5761	4149	2403	3044	2498	6087	7172	4254	1503	6277	1828	(d)	4045	11748	5397	3676	4638	1313	
50	285	867	87	25	2531	1487	477	(e)	1327	1235	26	447	1346	(f)	295	926	264	1614	1926	690	
64	11	..	1026	16	..	25	1	2	..	2	881	..	..	..	362	1	1131	79	2	2	1
..	..	..	..	..	..	..	..	..	..	..	..	..	..	..	..	..	..	..	..	3	2
..	..	..	..	..	..	..	..	..	..	..	..	..	..	..	..	..	13	..	..	..	
..	2	1	..	..	1	1	1	6	1	..	..	..	..	..	..	..	2	3	..	..	4
64	13	1	1026	16	1	26	2	8	1	2	881	..	..	..	362	1	1146	82	2	5	
(g)	..	..	..	..	..	..	..	..	..	..	(h)	..	..	..	..	..	..	..	..	..	
7048	7080	11009	6787	4165	2404	3070	2500	6095	7173	4256	2384	6277	1828	2844	4407	11749	6543	3758	4640	1318	
51	285	867	87	25	2531	1487	477	1327	3735	1235	30	447	1346	908	295	926	264	1614	1926	690	

1 allevatore di cavalli (padrone). — (e) Compresa 5 carbonaie (padrone). — (f) Compreso 1 raccogliitore di funghi, cicoria. — (g) Compreso

ABITANTI DA 9 ANNI IN SU CLASSIFICATI

B. — Comuni capoluoghi di provin

Numero d'ordine	PROFESSIONI O CONDIZIONI	Posizione nella professione *	Sesso	ALESSANDRIA			Ancona	Aquila degli Abruzzi	Arezzo	Ascoli Piceno	Avellino	BARI		
				Alessandria	Asti	Casale Monf.						Andria	Bari delle Puglie	Barletta
<b>CATEGORIA B. —</b>														
<b>CLASSE III. — Industrie estrattive.</b>														
1	Cavatori di combustibili fossili . . . . .	c	m.	..	..	4	..	..	..	..	..	..	..	
2	Cavatori e preparatori di minerali metalliferi . .	a	m.	..	..	..	..	..	..	..	..	..	..	
		c	m.	..	..	..	..	..	..	..	..	..	..	
3	Cavatori di pietre da taglio . . . . .	a	m.	..	..	27	1	4	..	..	..	1	4	
		c	m.	..	1	21	10	2	..	..	2	60	143	
4	Cavatori di arena, ghiaia e sabbia. . . . .	a	m.	..	..	..	..	..	..	..	..	..	..	
		c	m.	1	..	..	..	3	..	..	1	..	6	
5	Cavatori di altri materiali per uso industriale (pietre molari, litografiche, pomice, amianto, caolino, terre coloranti, argille, ecc.) . . . . .	a	m.	..	..	..	..	1	..	..	..	..	..	
		c	m.	..	..	..	..	..	2	..	..	..	..	
6	Cavatori di piriti e di minerali di solfo . . . . .	a	m.	..	..	..	..	..	..	..	..	..	..	
		b	m.	..	..	..	..	..	..	..	..	..	..	
		c	m.	..	..	..	2	..	..	..	1	..	1	
7	Cavatori di salgemma e salinai . . . . .	c	m.	..	..	..	..	..	..	..	..	..	..	
	TOTALE della classe III. . .	—	m.	1	1	52	13	10	2	..	4	61	154	
			f.	..	..	(a) 4	..	..	(b) 1	..	..	..	..	
<b>CLASSE IV. — Industrie mineralurgiche, metallurgiche e meccaniche.</b>														
1	Fonditori e affinatori di ghisa, ribollitori di rotami di ferro. . . . .	a	m.	4	..	5	..	..	..	..	..	..	2	
		b	m.	..	..	..	..	..	..	..	..	..	..	
		c	m.	89	..	10	54	..	3	..	..	..	25	
2	Fonditori di altri metalli, di caratteri da stampa e di campane . . . . .	a	m.	..	..	..	5	..	..	..	..	..	2	
		c	m.	1	..	1	40	1	2	..	..	..	16	
		f.	..	..	..	..	..	..	..	..	..	..	4	
4	Produttori di bitume, catrame, olii resinosi, combustibili agglomerati e addetti ad officine del gas.	a	m.	1	1	1	..	..	..	..	..	..	..	
		b	m.	2	4	3	..	..	..	..	..	..	2	
		c	m.	9	19	4	..	..	..	..	..	..	23	
5	Addetti all'estrazione dello solfo e raffinatori di solfo . . . . .	a	m.	..	..	1	..	..	..	..	..	..	..	
		b	m.	..	..	..	..	..	..	..	..	..	..	
		e	m.	..	..	..	12	..	..	..	..	..	..	

\* Vedasi l'avvertenza a pag. 4.  
 (a) 4 operaie cavat. di materiali per uso industriale, ecc. — (b) 1 cavat. di arena (operaia). — (c) Compreso 1 cavatore di salgemma (2 padroni e 2 impiegati). — (f) Compresa 1 cavat. di salgemma (padrona). — (g) Compresa 2 cavat. di piriti (operaie). — (h) 1 cavat.

SECONDO LA PROFESSIONE O CONDIZIONE.

cia o aventi oltre 30,000 abitanti.

DELLE PUGLIE					Belluno	Benevento	Bergamo	BOLOGNA		Brescia	Cagliari	Caltanissetta	Campobasso	Caserta	CATANIA			Catanzaro	Chieti	Como	Numero d'ordine
Biseglie	Bitonto	Corato	Molfetta	Trani				Bologna	Imola						Acireale	Castagione	Catania				

INDUSTRIE.

..	..	..	..	..	..	..	..	..	1	..	2	..	..	..	..	1	..	..	..	17	1
..	..	..	..	..	..	..	..	..	..	2	17	..	..	..	..	..	..	..	..	..	2
..	..	..	..	..	1	..	..	..	..	..	84	..	..	..	..	..	..	..	..	..	..
9	2	..	10	28	..	..	..	..	..	3	..	1	4	..	..	1	..	3	..	..	3
200	..	..	72	126	111	..	8	..	..	6	3	..	13	14	..	1	..	2	..	..	..
..	67	..	..	..	..	..	..	..	..	8	..	2	..	..	..	1	..	..	..	..	4
2	1	..	..	..	..	..	..	..	..	22	..	3	..	..	..	3	1	..	..	..	..
..	..	..	20	..	..	..	1	..	..	3	..	..	..	..	..	..	..	..	..	..	5
..	..	..	8	..	..	..	4	..	..	3	3	7	..	..	..	..	..	..	..	..	..
..	..	..	..	..	..	..	..	..	..	..	..	26	..	..	..	..	..	..	..	..	6
..	..	..	..	..	..	..	..	..	..	..	..	128	..	..	..	..	..	..	..	..	..
..	..	..	..	..	..	..	..	..	..	1	1	5001	..	..	..	208	..	..	..	..	..
..	..	..	..	..	..	..	..	..	..	..	558	..	..	..	..	..	..	..	..	..	7
211	70	28	82	154	112	..	(c) 14	..	1	48	(e) 675	5167	14	18	..	215	1	5	..	17	
..	..	..	..	..	..	..	..	..	..	(d) 1	(f) 1	(g) 2	..	..	..	(h) 1	..	..	..	..	
..	..	..	1	..	..	..	7	1	..	8	2	..	5	..	..	..	5	..	..	1	1
..	..	..	..	..	..	..	..	..	..	10	..	1	1	..	..	..	1	..	..	..	..
..	..	..	1	..	..	..	152	124	..	203	7	3	2	..	..	..	42	..	..	43	..
..	..	..	..	..	..	..	1	3	..	1	1	..	..	..	..	..	6	..	..	..	2
..	..	..	..	..	..	..	3	94	..	19	14	1	..	..	5	..	21	..	..	..	..
..	..	..	..	..	..	..	..	14	..	..	..	..	..	..	..	..	..	..	..	..	..
..	..	..	1	..	..	..	1	1	..	1	..	..	..	..	..	1	1	1	2	..	4
..	..	..	..	..	..	..	3	12	..	7	..	2	..	..	..	..	8	..	1	..	..
..	..	..	..	..	..	..	9	91	..	8	..	1	..	..	..	..	58	..	3	..	..
..	..	..	..	..	..	..	..	5	..	..	..	..	..	..	..	..	10	..	..	..	5
..	..	..	..	..	..	..	..	..	..	..	..	..	..	..	..	..	10	..	..	..	..
..	..	..	..	..	..	..	..	1	..	..	..	102	..	..	..	..	708	..	..	..	..

(padrone). — (d) 1 cavat. di pietre da taglio (padrona). — (e) Compresi 3 cavatori di minerali metalliferi (impieg.); 4 cavatori di sali di piriti (operaia).

ABITANTI DA 9 ANNI IN SU CLASSIFICATI

B. — Comuni capoluoghi di provin

Num. ro d' ordine	PROFESSIONI O CONDIZIONI	Posizione nella professione *	Sesso	ALESSANDRIA							BARI				
				Alessandria	Asti	Casale Monf.	Ancona	Aquila degli Abruzzi	Arezzo	Ascoli Piceno	Avellino	Andria	Bari delle Puglie	Barletta	
6	Laminatori ed affinatori di metalli . . . . .	c	f.	42	18	..	..	..	..	..	..	..	..	..	..
8	Fabbric. e montatori di macchine e attrezzi, di caldaie a vapore. Meccanici e tornitori di metalli.	a	m.	30	8	18	10	5	16	17	3	1	25	4	
		b	m.	2	..	..	..	..	3	..	..	..	5	1	
		c	m.	323	46	70	174	18	23	9	20	6	630	23	
9	Fabbricanti di mobili in ferro e ottone. . . . .	a	m.	..	..	..	..	..	..	..	..	..	8	..	
		c	m.	..	..	..	..	..	3	..	..	..	68	..	
10	Fabbri, chiavari . . . . .	a	m.	68	36	61	25	29	110	88	20	47	59	15	
		c	m.	441	172	104	453	86	52	76	16	74	477	125	
		f.	1	..	..	..	..	..	..	..	..	..	..	..	
11	Maniscalchi . . . . .	a	m.	12	7	20	3	3	19	9	8	11	6	7	
		c	m.	19	24	16	19	11	10	4	1	10	9	20	
12	Armaiuoli, fabbric. di coltelli, forbici, canne da fuoco, inneschi, brunitori, fabbric. di bossoli per cartucce. . . . .	a	m.	2	2	3	5	1	3	3	12	5	6	..	
		b	m.	..	..	..	..	..	..	..	..	..	..	..	
		c	m.	10	1	3	6	4	2	2	37	..	5	1	
		f.	3	..	..	..	..	..	..	..	..	..	..		
13	Arrotini . . . . .	—	m.	11	5	9	5	7	12	3	8	1	8	2	
15	Fabbricanti di lime, seghe, chiodi, aghi, spilli, pennine metalliche, martelli, fibbie, ecc. . . . .	a	m.	1	..	..	..	6	2	..	..	..	1	..	
		c	m.	..	1	2	3	8	..	..	..	..	..	..	
		f.	1	..	..	..	..	..	..	..	..	..	..		
16	Fabbric. di lamiere, scatole metalliche, lanterne, insegne metalliche, stagnai, ramai, ottonai, ecc.	a	m.	24	26	23	10	19	26	23	28	33	46	11	
		f.	2	..	..	..	..	..	..	..	..	..	..	..	
		b	m.	..	3	..	..	..	..	..	..	..	2	..	..
c	m.	88	58	33	115	50	18	11	18	20	130	29			
18	Fabbricanti di monete, medaglie, pesi e misure . . . . .	a	m.	6	3	4	..	..	..	..	2	..	3	..	
		c	m.	31	6	5	5	1	..	..	1	..	14	..	
19	Fabbricanti di oggetti in galvanoplastica. . . . .	c	m.	..	1	..	..	..	..	..	..	..	..	..	
20	Macchinisti e fuochisti per macchine fisse e locomobili . . . . .	—	m.	48	16	31	33	2	11	4	3	12	59	15	
21	Addetti alla produz. e trasmissione dell'elettricità	a	m.	..	..	8	..	..	3	1	..	..	..	..	
		b	m.	2	..	3	..	..	2	..	..	1	..	..	
		c	m.	7	..	..	13	6	5	..	2	8	8	2	
	TOTALE della classe IV. . . . .	—	m.	(a) 1238	439	443	990	(d) 258	325	250	179	231	(g) 1688	261	
		f.	(b) 50	(c) 19	..	..	..	..	..	..	(e) 1	..	(f) 1	..	

\* Vedasi l'avvertenza a pag. 4.  
 (a) Compresi 2 laminat. ed affinat. metalli (operai) — (b) Compresa 1 fabb. di lamiere (operaia). — (c) Compresa 1 arrot. — (d) Compreso (padrone). — (h) Compresa: 1 fabb. mobili di ferro (padrona); 1 fabbro (padrona). — (i) Compresa: 1 fondit. e affinat. di ghisa (operaia); 1 fondit. 1 manisc. (padrona); 2 fabb. di lime (padroni); 3 traflat. di metalli (operaie); 1 fabb. oggetti di galvanoplastica (operaia). — (l) Compresi: (3 padroni e 4 operai); 2 traflat. di metalli (1 padrone e 1 operaio); 1 fabb. monete (impiegato); 1 fabb. oggetti di galvanoplastica (padrone). in galvanoplastica (operaia). — (n) Compresi: 1 fabb. mobili di ferro (impiegato); 1 fabb. oggetti in galvanoplastica (padrone). — (o) Compresa (padroni). — (r) Compreso 1 laminat. ed affinat. di metalli (padrone). — (s) Compresi 2 traflat. di metalli (operai). — (t) 1 fabb. monete (padrona).

SECONDO LA PROFESSIONE O CONDIZIONE.

cia o aventi oltre 30,000 abitanti.

DELLE PUGLIE					Belluno	Benevento	Bergamo	BOLOGNA		Brescia	Cagliari	Caltanissetta	Campobasso	Caserta	CATANIA			Catanzaro	Chieti	Como	Numero d'ordine
Bisceglie	Bitonto	Corato	Molfetta	Trani				Bologna	Imola						Acireale	Callagrone	Catania				
..	..	..	..	..	..	..	..	..	..	..	..	..	..	..	..	..	..	..	..	6	
1	7	6	3	6	..	2	40	76	10	31	23	11	3	6	3	4	36	8	2	20	8
..	1	..	1	..	..	..	3	10	..	1	..	6	1	..	1	2	2	..	9	..	..
3	2	7	25	10	2	8	233	1043	51	385	54	56	5	37	7	5	287	12	29	201	..
..	..	..	..	..	..	..	2	6	..	..	..	..	..	..	..	..	2	..	..	..	9
..	..	..	..	..	..	..	1	10	..	5	..	..	..	..	..	..	77	..	..	..	..
16	67	66	55	24	25	17	61	159	83	79	81	43	56	5	62	84	114	54	12	27	10
55	18	32	210	79	52	58	223	876	74	641	329	121	31	60	99	84	709	57	95	145	..
..	..	..	..	..	..	..	1	1	..	1	..	..	..	..	..	..	..	..	..	..	..
..	2	..	2	2	3	9	13	20	9	19	9	2	15	6	11	8	15	2	6	5	11
..	1	..	2	2	7	7	19	85	13	34	11	5	2	18	12	6	59	2	11	13	..
..	3	1	..	1	..	4	9	8	1	15	9	3	47	2	2	11	11	4	1	4	12
..	..	..	..	..	..	..	..	4	..	..	1	..	2	..	..	..	..	..	1	..	..
..	..	1	1	2	1	1	10	26	..	356	3	2	41	5	1	13	23	3	1	3	..
..	..	..	..	..	..	..	..	171	..	1	..	..	..	..	..	..	..	..	..	..	..
..	2	2	4	4	3	8	8	64	4	62	12	2	..	12	2	..	19	1	8	14	13
..	..	..	..	..	..	..	2	7	2	4	1	..	..	..	..	..	1	..	..	2	15
..	..	..	..	..	..	..	2	9	3	5	1	..	..	..	..	..	..	..	..	1	..
..	..	..	..	..	..	..	..	85	..	..	..	..	..	..	..	..	..	..	..	..	..
2	25	29	13	26	6	25	37	117	12	60	36	15	20	6	40	23	89	21	8	27	16
..	..	..	..	..	..	..	1	1	..	1	1	..	..	..	..	..	1	1	1	..	..
..	..	..	..	..	..	..	..	2	..	1	..	3	..	..	..	..	..	..	..	..	..
15	..	15	20	26	7	29	75	390	27	156	52	39	2	50	19	38	359	27	35	84	..
1	..	..	..	..	2	1	8	6	1	6	..	2	..	6	2	..	1	..	..	2	8
..	..	..	..	..	..	2	10	20	1	21	2	2	..	1	..	..	7	..	..	7	..
..	..	..	..	..	..	..	..	12	..	5	..	..	..	..	..	..	..	..	..	..	1
..	12	2	24	5	..	..	37	48	5	19	64	79	1	2	9	1	98	5	5	63	20
..	..	..	1	2	1	2	3	6	..	2	2	..	..	..	..	..	1	..	..	1	21
5	..	..	..	..	..	..	7	3	..	7	..	..	2	..	1	..	1	..	1	..	..
4	..	4	9	8	5	11	22	68	..	37	1	6	12	1	5	..	2	..	7	10	..
102	140	165	373	197	114	184	1001	(l) 3394	296	(n) 2210	715	507	248	217	281	280	(g) 2785	(r) 199	(s) 239	673	..
..	..	..	..	..	..	..	(h) 4	(i) 291	..	(m) 10	(o) 2	..	(p) 1	..	..	..	1	1	1	(t) 1	..

1 traflettore di metalli (padrone). — (e) 1 fabb. monete (impieg.). — (f) 1 fabb. di lamiere (operaia). — (g) Compreso 1 traflettore di metalli di altri metalli (impiegata); 1 operaia addetta ad officine dell'oro, ecc.; 7 fabb. e montatori di macchine (operaia); 2 fabbri (padrone); 1 fondit. di metalli (impiegata); 4 laminat. ed affin. metalli (1 padrone e 3 operai); 1 fabb. mobili di ferro (impiegato); 7 fabb. munizioni — (m) Compresse: 1 fabb. e montat. macchine (operaia); 1 fabbro (padrone); 1 armaiuola (padrone); 2 fabb. munizioni (padrone); 2 fabb. oggetti 1 armaiuola (padrone). — (p) Compresa 1 fabb. di lamiere (operaia). — (q) Compresi: 1 fabb. mobili di ferro (impiegato); 2 fabb. munizioni

ABITANTI DA 9 ANNI IN SU CLASSIFICATI

B. — Comuni capoluoghi di provin

Numero d'ordine	PROFESSIONI O CONDIZIONI	Posizione nella professione *	Sesso	ALESSANDRIA			Ancona	Aquila degli Abruzzi	Arezzo	Ascoli Piceno	Avellino	BARI				
				Alessandria	Asti	Casale Monf.						Andria	Bari delle Puglie	Barletta		
<b>CLASSE V. — Lavorazione delle pietre, argille e sabbie.</b>																
1	Segatori di pietre, scalpellini, fabbricanti macine, pietre litografiche, coti, matite . . . . .	a	m.	1	3	..	4	8	7	48	4	12	17	..		
		c	m.	21	22	35	51	55	73	24	7	53	166	17		
2	Fornaciai . . . . .	a	m.	1	..	214	3	7	4	2	..	11	..	..		
		f.	..	..	15	..	..	..	..	..	..	..	..	..		
		c	m.	19	..	153	11	7	11	..	2	57	..	..		
		f.	..	..	106	..	..	..	..	..	..	..	..	..		
3	Minatori per opere stradali . . . . .	c	m.	35	..	..	..	..	..	..	..	..	..	..		
4	Marmisti . . . . .	a	m.	6	5	9	1	2	1	1	4	..	9	..		
		c	m.	11	30	13	1	1	5	..	5	1	38	1		
5	Fabbricanti di marmi artificiali . . . . .	c	m.	..	..	..	..	..	..	5	..	..	..	..		
6	Fabbricanti di laterizi, terre cotte, tubi, pipe, ecc.	a	m.	2	9	1	5	..	..	19	..	2	11	..		
		f.	..	1	..	..	..	..	..	1	..	..	..	..		
		b	m.	..	1	..	..	..	..	..	..	..	..	..	..	
		c	m.	..	56	1	37	1	12	4	3	..	105	2		
		f.	..	4	..	..	..	..	..	..	..	..	1	..		
7	Fabbricanti di mattonelle e oggetti di cemento .	a	m.	5	1	3	..	..	..	..	..	..	1	..		
		b	m.	..	..	..	1	..	..	..	..	..	1	..		
		c	m.	24	8	..	1	1	..	..	..	..	2	1		
8	Fabbri. decorat. e aggiust. maioliche e porcellane.	a	m.	..	..	..	..	1	..	2	..	15	..	..		
		b	m.	..	..	..	..	..	..	..	..	26	..	..		
		c	m.	..	6	..	..	4	..	2	..	..	..	4		
9	Fabbricanti, decoratori e aggiustatori di vetri, arrotatori e smerigliatori di cristalli . . . . .	a	m.	..	..	..	..	..	..	..	..	..	..	..		
		c	m.	..	..	..	1	..	..	..	1	..	5	..		
TOTALE della classe V . . .				—	m.	125	141	429	116	87	(a) 114	102	31	177	355	25
					f.	..	5	121	..	..	..	(b) 2	..	..	1	..
<b>CLASSE VI. — Industria edilizia.</b>																
1	Capimastri . . . . .	—	m.	26	25	20	19	8	6	8	..	10	34	6		
2	Muratori . . . . .	—	m.	678	428	315	700	221	174	218	182	797	1313	583		
3	Manovali in lavori di costruzione e in movimenti di terra, scavatori di pozzi d'acqua . . . . .	—	m.	178	239	213	154	115	1246	426	115	79	1584	1044		
		f.	5	..	4	4	..	..	6	3	2	1	9			
4	Selciatori, lastricatori . . . . .	—	m.	11	14	10	4	2	2	10	..	..	..	..		
5	Copritetti, piombisti, pontaroli . . . . .	—	m.	..	..	..	..	..	..	..	..	..	..	..		

\* Vedasi l'avvertenza a pag. 4.  
 (a) Compreso 1 fabbric. e lucidatori di specchi (operaio). — (b) Compresa 1 fabbric. decorat. e aggiust. maioliche (padrona). — (c) Compresi: ciali (operaia); 1 fabbric. laterizi (impiegata); 2 fabbric. decorat. e aggiust. maioliche (operaie). — (f) Compreso 1 fabbric. decorat. e aggiust. di impiegato). — (i) Compresi: 3 fabbric. decorat. e aggiust. di vetri (operaie).



SECONDO LA PROFESSIONE O CONDIZIONE.

cia o aventi oltre 30,000 abitanti.

DELLE PUGLIE								BOLOGNA		CATANIA							Numero d'ordine				
Bisceglie	Bitonto	Corato	Molfetta	Trani	Belluno	Benevento	Bergamo	Bologna	Imola	Brescia	Cagliari	Callanissetta	Campobasso	Caserta	Acireale	Callagirone		Catania	Catanzaro	Chieti	Como
..	83	10	17	6	20	2	4	..	..	5	108	36	21	4	22	42	19	14	..	6	1
15	..	4	126	104	28	22	47	75	1	48	35	53	6	56	124	52	673	13	..	37	
..	11	..	7	..	..	..	1	33	1	3	1	28	..	..	22	18	29	6	5	..	2
..	..	..	..	..	..	..	1	7	..	..	..	..	..	..	..	..	..	..	..	..	
..	..	..	14	..	4	8	2	56	19	21	1	21	..	1	26	27	254	7	14	1	
..	..	..	..	..	..	1	..	22	..	..	..	..	..	..	..	..	..	..	..	..	
..	..	..	..	..	1	1	..	1	..	..	..	1	..	22	..	..	..	1	..	..	3
..	3	..	2	3	..	9	18	15	4	9	9	5	8	4	2	2	15	1	..	2	4
..	..	..	1	20	..	10	56	96	3	18	52	2	4	12	17	3	143	4	..	11	
..	..	..	..	..	..	..	..	..	8	..	..	..	..	..	..	..	..	..	..	..	5
..	..	..	4	..	..	4	2	28	16	10	54	29	10	..	..	47	4	4	5	1	6
..	..	..	..	..	..	..	..	4	..	1	..	..	..	..	3	..	..	..	..	..	
..	2	..	..	..	..	..	..	1	2	1	..	1	..	..	..	8	..	..	..	4	
..	..	..	11	4	1	9	9	149	68	232	105	21	1	4	..	62	22	1	13	..	
..	..	..	2	..	..	1	..	..	..	20	..	1	..	..	..	1	4	..	..	..	
..	..	..	..	..	..	..	5	5	..	9	4	1	..	..	..	..	..	..	1	3	7
..	..	..	..	..	..	..	5	2	..	..	..	..	..	..	..	..	..	..	..	2	
..	..	..	..	..	..	..	61	31	..	40	7	..	..	..	..	..	30	1	..	8	
2	..	..	..	7	..	..	..	5	5	..	..	3	..	..	1	4	2	..	..	3	8
..	..	..	..	..	..	..	..	1	..	..	..	2	..	..	..	..	..	..	..	..	
7	..	..	3	1	..	..	..	13	5	..	..	1	..	..	..	3	10	..	..	7	
..	1	..	..	..	..	..	4	2	..	5	..	..	..	..	..	..	..	..	..	..	9
..	..	..	1	..	..	..	20	45	..	39	1	..	..	1	..	..	..	..	..	9	
25	100	14	186	145	54	65	(d) 235	558	(f) 133	440	377	204	50	(h) 105	214	268	1201	52	38	94	
..	..	..	2	..	..	2	(e) 3	37	..	22	..	1	..	..	3	1	4	..	..	(i) 3	
6	7	1	11	26	10	16	38	151	100	43	3	14	2	1	..	8	4	4	4	40	1
404	426	344	609	751	365	330	365	1852	94	649	1019	612	118	275	502	780	2010	490	213	351	2
68	143	47	468	154	1078	169	493	896	136	189	857	579	85	424	249	84	1770	79	187	96	3
..	7	1	1	..	3	25	1	1	..	..	47	..	..	18	..	9	2	1	28	..	
..	7	..	..	..	..	..	22	69	7	35	2	1	..	..	6	..	6	..	3	5	4
..	2	..	..	..	..	..	18	1	1	..	..	13	..	..	..	..	..	3	..	..	5

1 segat. di pietre (padrona); 1 marmista (padrona). — (d) Compreso 1 fabbric. conterle (padrone). — (e) Compreso: 1 fabbric. marmi artifi-  
vetri (impiegato). — (g) Compreso 1 fabbric. decorat. e aggiust. di vetri (operaia). — (h) Compreso 1 fabbric. decorat. e aggiust. di vetri

ABITANTI DA 9 ANNI IN SU CLASSIFICATI

B. — Comuni capoluoghi di provin

Numero d'ordine	PROFESSIONI O CONDIZIONI	Posizione nella professione *	Sesso	ALESSANDRIA			Ancona	Aquila degli Abruzzi	Arezzo	Ascoli Piceno	Avellino	BARI			
				Alessandria	Asti	Casale Monf.						Andria	Bari delle Puglie	Barletta	
6	Stuccatori, imbianchini, pittori di stanze. . . . .	—	m.	117	66	67	88	75	25	36	59	20	284	25	
7	Fumisti . . . . .	a	m.	4	3	2	..	..	..	..	..	..	..	..	
		c	m.	15	2	5	..	1	..	..	..	..	..	..	
8	Fontanieri, fabbric. d'apparecchi per distribuzione d'acqua. . . . .	a	m.	..	..	..	..	..	2	..	..	..	..	..	
		b	m.	..	2	..	..	..	..	..	..	..	..	..	
		c	m.	..	..	..	..	..	5	..	..	..	..	..	
9	Addetti a impianti per illuminazione a gas o a elettricità . . . . .	a	m.	1	..	..	1	..	..	..	..	..	..	..	
		b	m.	2	..	..	4	..	..	..	..	..	..	..	
		c	m.	24	..	2	23	..	..	3	..	..	..	..	
	TOTALE della classe VI . . . . .	—	m. f.	1056 5	779 ..	634 5 (a)	993 4	422 ..	1460 ..	701 6	356 3	906 2	3215 1	1658 9	
<b>CLASSE VII. — Fabbricazione di prodotti chimici.</b>															
1	Fabbricanti di acidi, ossidi e sali per uso industr.	a	m.	..	..	..	..	..	..	..	..	..	..	1	
		c	m.	..	..	..	..	..	..	..	..	..	..	4	
2	Fabbricanti di concimi chimici. . . . .	a	m.	..	..	1	..	..	..	..	..	..	..	..	
		b	m.	..	1	1	..	..	..	..	..	..	..	..	
		c	m.	..	..	2	..	..	..	..	..	..	..	3	
3	Fabbricanti di prodotti farmaceutici. . . . .	a	m.	..	1	..	..	..	..	..	3	..	..	..	
		b	m.	..	..	..	..	..	..	..	..	..	..	1	
		c	m. f.	.. ..	.. ..	.. ..	.. ..	.. ..	.. ..	.. ..	.. ..	.. ..	.. ..	1 ..	4
4	Fabbricanti di gas compressi o liquefatti . . . . .	c	m.	..	..	..	..	..	..	..	..	..	..	..	
5	Fabbricanti polveri piriche, dinamite; pirotecnici	a	m.	..	..	..	..	..	..	4	1	2	4	..	
		b	m.	..	..	..	..	..	2	..	..	..	..	..	
		c	m. f.	.. ..	.. ..	.. ..	1 ..	.. ..	.. ..	.. ..	3 ..	5 ..	2 ..	2 ..	
7	Fabbricanti di vernici e colori. . . . .	c	m.	..	..	..	..	..	..	..	..	..	..	..	
8	Fabbricanti di fiammiferi di legno e cera . . . . .	a	m.	1	3	3	1	..	..	..	1	..	11	..	
		b	m.	..	2	..	..	..	..	..	..	..	..	1	..
		c	m. f.	2 1	49 173	2 7	2 ..	.. ..	.. ..	.. ..	.. ..	.. ..	.. ..	14 39	.. ..

\* Vedasi l'avvertenza a pag. 4.

(a) Compreso 1 operaia fumista. — (b) Compreso 3 operai addetti ad impianti per illuminaz. a gas, ecc.



ABITANTI DA 9 ANNI IN SU CLASSIFICATI

B. — Comuni capoluoghi di provin

Numero d'ordine	PROFESSIONI O CONDIZIONI	Posizione nella professione *	Sesso	ALESSANDRIA			Ancona	Aquila degli Abruzzi	Arezzo	Ascoli Piceno	Avellino	BARI		
				Alessandria	Asti	Casale Monf.						Andria	Bari delle Puglie	Barletta
9	Fabbricanti di colla, albumina, sego, candele di sego . . . . .	a	m.	..	..	..	..	..	..	..	..	..	..	..
		c	m.	..	..	..	..	..	..	..	..	..	..	..
10	Fabbricanti di cera e candele di cera . . . . .	a	m.	1	1	1	1	1	..	..	3	2	6	..
		b	m.	..	..	..	..	..	..	..	..	..	5	..
		c	m.	1	3	..	..	..	..	..	2	1	50	..
11	Fabbricanti di sapone e candele di stearina, parafina, ecc. . . . .	a	m.	2	..	..	1	..	..	..	..	..	6	1
		b	m.	..	..	..	..	1	..	..	..	..	6	..
		c	m.	6	..	..	4	..	..	..	..	..	76	..
		f	f.	5	..	..	..	..	..	..	..	..	1	..
13	Fabbricanti di inchiostro, ceralacca, lucido, acqua ragia, nero fumo, pece e torce . . . . .	c	m.	..	..	..	..	..	..	..	..	..	1	..
15	Fabbricanti di profumi, essenze, olii eteri. . . . .	a	m.	..	..	..	..	..	..	..	..	..	..	..
		c	m.	..	..	..	..	..	..	..	..	..	..	..
		f	f.	..	..	..	..	..	..	..	..	..	..	..
16	Fabbricanti di acque minerali artificiali . . . . .	a	m.	..	..	..	..	..	..	..	..	..	..	..
		c	m.	..	..	..	..	..	..	..	..	..	..	..
17	Fabbricanti di ghiaccio . . . . .	a	m.	..	..	1	1	..	..	..	..	..	..	1
	TOTALE della classe VII . . . . .	—	m.	13	60	(a) 15	11	2	2	4	13	10	(d) 185	(d) 19
			f.	6	173	7	(b) 1	..	..	..	..	..	(e) 42	..
CLASSE VIII. — Lavorazione del legno e della paglia e arred. abitazioni.														
1	Addetti a stabilimenti per segatura e conservazione del legno. . . . .	a	m.	2	3	..	1	..	..	4	11	..	2	..
		c	m.	26	27	4	5	3	8	..	3	..	6	..
2	Addetti alla preparazione e lavorazione dello zucchero . . . . .	a	m.	15	1	3	..	..	..	..	..	..	..	..
		f	f.	1	1	1	..	..	..	..	..	..	..	..
		c	m.	..	10	1	..	..	..	..	..	..	..	..
		f	f.	1	3	1	..	..	..	..	..	..	..	..
3	Falegnami, bottai, cassai. . . . .	a	m.	181	82	109	63	119	61	135	87	119	141	71
		f	f.	..	..	..	..	..	..	1	..	..	..	..
		c	m.	472	347	175	450	132	176	107	97	134	1137	489
4	Fabbricanti di ceste, stuoie, setacci, pennelli, spazzole, scope, utensili di legno, piumacci, ecc. . . . .	a	m.	5	9	16	4	4	1	3	3	2	..	..
		f	f.	..	1	2	3	..	..	..	..	..	1	..
		c	m.	16	35	10	1	1	..	34	1	..	..	..
		f	f.	..	1	..	..	..	..	..	..	..	1	..

\* Vedasi l'avvertenza a pag. 4.

(a) Compresi: 3 fabbric. acidi (impiegati); 1 fabbric. vernici (padrone). — (b) 1 fabbric. polveri piriche (padrona). — (c) Compresi: 1 fabbric. 4 fabbric. concimi chimici (operate); 1 fabbric. prodotti farmaceutici (impieg.); 4 fabbric. di cera (operate); 6 fabbric. inchiostro (operate); 3 (5 padroni, 2 impiegati); 3 fabbric. acque minerali artificiali (impiegati); 2 fabbric. di ghiaccio (operai). — (g) Compresa 1 fabbric. di cera fecola (padrona). — (l) 1 fabbric. polveri piriche (padrona). — (m) 1 fabbric. di colla (operaia). — (n) Compreso 1 fabbric. olio al solfuro di car-

SECONDO LA PROFESSIONE O CONDIZIONE.

cia o aventi oltre 30,000 abitanti.

DELLE PUGLIE					BOLOGNA					CATANIA					Numero d'ordine							
Bisceglie	Bitonto	Corato	Molfetta	Trani	Belluno	Benevento	Bergamo	Bologna	Imola	Brescia	Cagliari	Caltanissetta	Campobasso	Caserta		Acireale	Catagirone	Catania	Catanzaro	Chieti	Como	
..	..	..	..	..	..	..	..	1	..	..	..	..	..	7	4	..	..	..	..	..	1	9
..	..	..	..	..	..	..	..	3	..	1	..	..	..	8	..	..	..	..	..	..	..	..
..	1	1	..	1	..	..	11	2	1	4	1	..	..	..	6	..	5	..	..	..	..	10
..	..	..	1	..	..	..	2	1	..	3	1	..	..	..	..	..	..	..	..	..	..	..
..	1	..	..	..	..	4	36	14	..	9	2	..	..	1	..	1	6	..	..	..	..	5
..	4	..	4	..	1	..	2	6	..	5	1	1	..	1	7	..	12	1	..	..	3	11
..	..	..	..	..	..	..	..	6	..	..	..	..	..	..	..	..	..	..	..	..	..	..
..	..	..	5	2	..	..	1	34	..	5	..	..	..	2	4	1	32	..	..	..	..	5
..	..	..	..	..	..	..	..	14	..	..	..	..	..	..	..	..	..	..	..	..	..	..
..	..	..	..	..	..	..	..	9	..	16	..	..	..	..	..	..	..	..	..	..	..	13
..	..	..	..	..	..	..	..	..	..	..	..	..	..	..	8	..	5	..	..	..	..	15
..	..	..	..	..	..	..	..	5	..	..	..	..	..	..	54	..	91	..	..	..	..	..
..	..	..	..	..	..	..	..	2	..	..	..	..	..	..	32	..	12	..	..	..	..	..
..	..	..	..	..	..	..	..	8	..	1	..	..	..	..	..	..	..	1	..	..	..	16
..	..	..	..	..	..	..	..	22	1	..	..	..	..	..	..	..	..	1	..	..	..	..
..	..	..	..	..	..	..	1	4	..	1	1	1	..	..	2	..	..	..	..	..	..	17
I	9	8	16	6	I	13	58	(f)	5	(h)	11	8	5	25	101	14	207	(n)	2	(o)	59	
I	..	..	..	..	..	23	..	341	..	77	I	..	I	I	32	..	40	..	..	..	..	
..	..	..	..	..	..	..	..	(e)	..	(g)	(i)	(l)	(m)	..	..	..	..	..	..	..	..	..
..	..	..	..	..	..	..	1	7	..	4	3	..	..	1	..	..	65	2	..	..	1	1
..	..	..	4	..	3	1	16	44	12	5	7	1	..	7	6	..	50	2	..	..	4	..
..	..	..	..	..	..	..	1	2	..	1	3	..	..	..	1	27	..	..	..	..	..	2
..	..	..	..	..	..	..	1	1	..	..	16	..	..	..	137	1	1	..	..	..	..	..
..	..	..	..	..	..	..	..	..	..	..	..	..	..	..	..	..	..	..	..	..	..	..
74	176	110	224	69	49	95	143	415	124	191	159	94	88	78	162	67	709	106	8	65	3	
..	..	..	..	..	..	..	1	..	..	1	..	..	..	..	..	1	..	..	..	..	1	..
146	25	53	164	177	67	118	349	1220	150	582	424	60	33	193	132	153	552	201	216	343	..	
..	..	..	..	..	2	..	14	40	5	16	..	4	2	..	17	1	99	5	..	..	6	4
..	..	..	..	..	..	..	2	13	..	4	1	..	..	..	1	1	9	..	..	..	..	..
..	..	..	1	..	..	..	42	57	1	31	1	3	..	6	2	1	53	2	..	5	..	..
..	..	..	..	..	..	..	8	41	..	5	..	..	..	..	..	..	9	..	..	..	..	..

fiammiferi di legno (padrona); 1 fabbric. profumi (padrona). — (d) Compresi 2 fabbric. olio al solfuro di carbonio (operai). — (e) Compresi: fabbric. profumi (impieg.); 2 fabbric. acque minerali artificiali (operaie). — (f) Compreso 1 fabbric. colla, (impiegato); 7 fabbric. inchiostro (operai). — (h) Compresi: 1 fabbric. inchiostro (padrone); 2 fabbric. profumi (impiegati); 2 fabbric. di ghiaccio (operai). — (i) 1 fabbric. bono (operaio). — (o) Compresi 4 fabbric. gas compressi (padroni); 1 fabbric. fecola (padrone); 1 fabbric. di vernici (padrone).

ABITANTI DA 9 ANNI IN SU CLASSIFICATI

B. — Comuni capoluoghi di provin

Numero d'ordine	PROFESSIONI O CONDIZIONI	Posizione nella professione #	Sexo	ALESSANDRIA			Ancona	Aquila degli Abruzzi	Arezzo	Ascoli Piceno	Avellino	BARI				
				Alessandria	Asti	Casale Monf.						Andria	Bari delle Puglie	Barletta		
5	Fabbricanti cestini di paglia, pagliericci, impagliatori di sedie e fiaschi . . . . .	a	m.	4	1	1	..	..	..	..	1	..	4	1		
			f.	4	4	1	2	3	2	..	20	..	..	..		
6	Fabbricanti di trecce e cappelli di paglia e di altri oggetti in paglia e truciolo . . . . .	a	m.	..	..	..	..	..	1	..	4	..	..	..		
			f.	..	..	..	..	..	40	..	..	..	..	..		
7	Tornitori di legno, sbizzatori di pipe . . . . .	a	m.	5	5	1	3	4	1	10	3	..	5	1		
			f.	12	3	..	10	6	4	1	..	..	..	26	1	
8	Fabbricanti di mobili di legno, sediarì . . . . .	a	m.	8	1	..	3	14	..	7	39	11	54	7		
			f.	1	..	..	..	6	1	..	..	1	..	..		
9	Intarsiatori, impellicciatori, intagliatori . . . . .	a	m.	2	1	..	..	1	1	2	7	2	11	..		
			f.	10	2	..	5	1	1	4	..	..	..	55	..	
10	Verniciatori in legno, indoratori, lustratori. . . . .	a	m.	10	4	1	24	4	2	9	3	..	3	..		
			f.	108	18	12	32	2	7	8	..	..	..	23	..	
11	Tappezziari . . . . .	a	m.	6	2	6	17	8	8	8	7	2	12	1		
			f.	4	..	..	..	..	2	..	..	..	..	..		
12	Materassai, apparecchiatori di penne e piume . . . . .	a	m.	11	6	13	7	2	2	3	..	..	2	..		
			f.	..	..	3	1	..	1	..	..	..	..	..		
12	Materassai, apparecchiatori di penne e piume . . . . .	c	m.	18	26	9	4	..	..	1	..	..	5	..		
			f.	..	..	..	..	..	..	..	6	..	..	..		
TOTALE della classe VIII . . . . .				—	m.	936	612	373	685	312	297	352	295	272	1909	610
					f.	11	12	8	6	9	58	4	30	1	48	..
CLASSE IX. — Industrie della carta, tipografiche e poligrafiche.																
A) Carta.																
1	Cernitori e lavoratori di stracci . . . . .	c	m.	..	..	..	9	..	..	..	..	..	..	..		
			f.	..	..	..	..	..	..	..	..	..	..	4		
3	Fabbricanti di carta e cartone . . . . .	a	m.	..	..	..	..	2	..	10	..	..	..	..		
			b	m.	..	..	..	..	..	..	..	..	..	..		
			c	m.	1	..	..	..	..	..	..	16	..	..	3	
			f.	..	..	..	..	..	..	..	..	..	..			

\* Vedasi l'avvertenza a pag. 4.  
 (a) Compresa 2 intars. (padrone). — (b) Compresa 1 operaia addetta a stabilim. per la segatura del legno. — (c) Compreso: 1 operaia  
 (e) Compresa 1 operaia tornit. in legno. — (f) Compresa 2 operaie vernic. in legno.

SECONDO LA PROFESSIONE O CONDIZIONE.

cia o aventi oltre 30,000 abitanti.

DELLE PUGLIE					BOLOGNA		CATANIA										Numero d'ordine					
Bisceglie	Bitonto	Corato	Molfetta	Trani	Belluno	Benevento	Bergamo	Bologna	Imola	Brescia	Cagliari	Caltanissetta	Campobasso	Caserta	Acireale	Catagirone		Catania	Catanzaro	Chieti	Como	
..	..	..	..	10	1	..	4	3	3	..	..	1	..	4	..	..	2	..	..	3	..	5
..	..	..	..	9	..	..	5	2	..	1	1	..	..	2	..	3	3	..	..	2	..	..
6	..	..	..	..	..	..	..	4	1	..	..	..	..	..	2	..	..	..	..	..	..	6
..	..	..	..	1	..	..	..	15	..	..	..	..	..	..	1	..	..	..	..	..	..	..
1	..	2	1	4	..	..	14	27	2	11	2	1	..	..	4	2	26	..	..	..	11	7
1	..	..	2	3	1	..	17	42	2	15	16	..	..	3	4	..	18	..	..	1	49	..
15	44	31	21	65	7	..	2	47	2	19	9	23	10	3	66	16	428	3	..	..	2	8
..	1	1	..	..	..	..	..	2	..	1	5	..	..	..	..	..	1	..	..	..	..	..
..	3	..	1	..	..	..	1	2	..	..	15	..	..	..	..	..	66	..	..	..	..	..
32	3	3	23	150	5	4	19	69	5	24	42	31	2	2	125	19	302	9	..	..	6	..
..	..	1	..	1	1	2	14	14	1	4	2	3	..	2	8	3	14	2	..	..	1	9
..	..	..	2	24	..	2	28	47	6	8	8	1	..	3	11	..	17	..	..	7	14	..
..	1	..	1	..	3	2	22	57	10	30	5	3	1	..	5	..	87	..	..	..	16	10
..	..	..	..	1	..	..	62	282	14	80	21	..	..	1	9	1	53	..	..	1	73	..
1	..	1	3	5	2	9	30	68	4	37	4	5	6	3	5	3	88	6	1	..	20	11
..	..	..	..	..	..	..	..	3	..	1	..	..	..	..	..	..	3	..	..	..	2	..
..	..	..	..	4	2	10	60	182	4	79	24	1	2	13	10	..	73	5	9	..	63	..
..	..	..	..	..	..	..	..	2	..	2	..	..	..	..	..	..	2	..	..	..	..	..
..	..	..	1	..	3	..	14	52	1	21	8	..	..	..	..	..	2	2	..	1	5	12
..	..	..	..	..	2	..	..	4	..	2	7	..	..	..	..	1	..	2	..	..	1	..
..	..	..	1	3	1	..	13	33	..	20	13	..	..	..	..	..	2	1	..	1	19	..
..	..	..	..	..	..	..	..	14	2	1	1	..	..	2	..	..	3	..	..	..	..	..
276	253	201	449	566	146	243	872	2734	347	1179	783	231	144	321	570	430	2708	346	254	715	4	..
2	1	2	3	22	3	..	14	126	3	20	42	..	3	3	10	17	34	..	1	4	..	..
..	..	..	(a)	..	..	..	(b)	(c)	..	(e)	..	..	..	..	(f)	..	..	..	..	..	..	..
..	..	..	..	..	..	..	3	..	..	5	..	..	..	..	..	..	1	..	..	..	1	..
..	..	..	..	..	..	..	1	7	..	1	..	1	..	..	1	..	..	..	..	..	7	3
..	..	..	..	..	..	..	..	13	..	..	..	..	..	..	..	..	..	..	..	..	6	..
..	..	..	..	..	..	..	1	34	..	4	..	..	..	..	..	..	..	..	..	..	76	..
..	..	..	..	..	..	..	11	16	..	21	..	..	..	1	..	..	..	..	..	..	12	..

add. a uno stab. di falegnami ; 3 torniti. di legno (2 padrone, 1 operaia). — (d) Compresi 2 impiegati addetti a stabilim. per la segatura del legno. —

ABITANTI DA 9 ANNI IN SU CLASSIFICATI

B. — Comuni capoluoghi di provin

Numero d'ordine	PROFESSIONI O CONDIZIONI	Posizione nella professione *	Sexso	ALESSANDRIA			Ancona	Aquila degli Abruzzi	Arezzo	Ascoli Piceno	Aveellino	BARI			
				Alessandria	Asti	Casale Monf.						Andria	Bari delle Puglie	Barletta	
4	Fabbricanti di scatole di cartone, altri oggetti in cartonaggio e carta pesta, buste da lettera, mascripte . . . . .	a	m.	..	..	..	..	..	..	..	..	..	2	..	
			f.	..	..	..	..	..	..	..	..	..	..	..	
			c	m.	1	..	1	1	..	..	..	..	..	4	..
			f.	1	..	..	..	..	..	..	..	..	..		
	TOTALE . . .	—	m.	2	..	1	10	2	..	26	..	..	7	..	
			f.	1	..	..	(a) 2	..	..	..	..	..	6	..	
<b>B) Industrie tipografiche e poligrafiche.</b>															
5	Tipografi, correttori, proti e addetti a macchine tipografiche . . . . .	a	m.	10	8	13	3	6	6	15	12	2	14	1	
			f.	..	3	2	..	..	..	..	..	..	..	1	..
			b	m.	..	..	..	..	..	4	..	..	..	1	1
			c	m.	70	61	45	101	55	26	46	36	5	138	10
			f.	2	..	..	..	..	..	..	..	..	..	..	
6	Legatori di libri, rigatori, piegatori di fogli . . .	a	m.	4	3	5	8	8	2	9	8	3	10	3	
			f.	1	..	..	..	..	..	..	..	..	..	..	..
			c	m.	13	12	9	8	..	7	9	4	2	19	1
			f.	..	..	..	..	..	..	..	..	..	..		
7	Litografi e addetti ad arti poligrafiche. . . . .	a	m.	2	2	..	..	1	1	..	2	..	5	..	
			b	m.	..	..	..	..	..	..	..	..	..	1	..
			c	m.	15	7	..	..	..	1	4	8	..	21	..
			f.	..	..	..	..	..	..	..	..	..	..		
8	Fabbricanti di carte da giuoco. . . . .	a	m.	..	..	..	..	..	..	..	..	..	3	..	
			c	m.	..	..	..	..	..	..	..	..	..	22	..
			f.	..	..	..	..	..	..	..	..	..	..	6	..
9	Fabbricanti di parati in carta . . . . .	c	m.	..	..	..	..	..	..	6	..	..	..	..	
	TOTALE . . .	—	m.	114	93	72	(f) 121	70	47	(g) 90	70	13	(h) 236	16	
			f.	3	3	2	..	..	..	..	..	..	7	..	
	TOTALE della classe IX . . .	—	m.	116	93	73	131	72	47	116	70	13	243	16	
			f.	4	3	2	2	..	..	..	..	..	13	..	
<b>CLASSE X. — Industrie tessili.</b>															
<b>A) Seta.</b>															
1	Cernitori ed essiccatori di bozzoli. . . . .	c	m.	..	..	..	..	..	..	4	..	..	..	..	
			f.	1	..	..	1	..	..	..	..	..	..	..	

\* Vedasi l'avvertenza a pag. 4.  
 (a) 2 cernit. e lavat. di stracci (padrone). — (b) Compreso: 2 fabbric. carta (padrone); 1 fabbric. scatole di cartone (impieg.). (c) Compreso 1 cernit. e lavat. di stracci (padrone); 1 fabbric. carta (padrone); 1 fabbric. scatole di cartone (impieg.). — (g) Compreso 1 fabbric. parati in carta (padrone). — (h) Compresi 2 fabbric. carte da giuoco di parati in carta (padroni).



SECONDO LA PROFESSIONE O CONDIZIONE.

cia o aventi oltre 30,000 abitanti.

DELLE PUGLIE					Belluno	Benevento	Bergamo	BOLOGNA		Brescia	Cagliari	Callanissetta	Campobasso	Caserta	CATANIA			Catanzaro	Chieti	Como	Numero d'ordine
Bisceglie	Bitonto	Corato	Molfetta	Trani				Bologna	Imola						Acireale	Catagirone	Catania				
..	..	..	..	..	..	3	15	..	..	..	..	..	..	..	..	3	..	..	..	2	4
..	..	..	..	..	..	1	5	..	..	..	..	..	..	..	..	..	..	..	..	..	..
..	..	..	..	..	..	9	61	..	..	3	..	..	..	..	..	..	1	..	..	..	10
..	..	..	..	..	..	2	77	..	..	..	..	..	..	..	..	..	..	..	..	..	..
..	..	..	..	..	..	14	130	..	5	..	1	..	..	..	..	(c)	6	..	..	101	..
..	..	..	..	..	..	17	101	..	29	..	..	..	1	..	..	(d)	1	..	..	13	..
..	..	..	..	..	..	..	(b)	..	..	..	..	..	..	..	..	..	..	..	..	(e)	..
1	1	5	2	7	4	6	14	26	15	17	15	8	9	5	2	110	22	1	15	5	..
..	..	..	..	..	..	..	..	1	..	..	..	..	1	1	..	1	..	..	..	..	..
..	..	..	..	..	..	..	7	7	4	1	8	..	7	..	1	6	1	..	..	..	12
2	19	..	9	69	19	35	183	428	21	206	109	19	58	17	15	136	57	3	164	..	..
..	..	..	..	..	..	..	16	15	2	17	1	..	2	..	..	..	..	..	..	..	..
2	1	1	3	8	4	3	15	13	5	16	5	5	3	4	2	32	8	3	1	6	..
..	..	..	..	..	..	..	..	1	..	..	..	..	..	..	..	..	3	..	..	..	..
..	..	1	1	2	..	4	98	71	2	60	11	8	12	5	..	26	5	7	41	..	..
..	..	..	..	..	..	1	17	3	..	..	..	1	2	..	2	..	..	..	..	..	..
..	..	..	..	1	..	..	22	26	..	5	6	1	1	..	..	2	1	..	2	7	..
..	..	..	..	..	..	..	2	1	..	2	..	..	..	..	..	..	1	..	1	..	..
..	..	..	..	1	..	..	119	149	..	34	7	..	1	..	..	2	..	1	52	..	..
..	..	..	..	..	..	..	19	15	..	..	..	..	..	..	..	..	..	..	2	..	..
..	..	..	..	..	..	..	..	..	..	1	..	..	..	1	1	2	..	4	..	8	..
..	..	..	..	..	..	..	..	..	..	4	..	..	..	..	..	..	..	20	..	..	..
..	..	..	..	..	..	..	..	..	..	2	..	..	..	..	..	..	..	..	..	5	9
5	21	7	15	88	27	48	460	(i)	44	347	156	40	91	32	21	316	95	39	(m)	..	
..	..	1	..	..	..	1	52	723	2	19	1	1	5	(l)	..	5	3	..	295	..	..
..	..	..	..	..	..	..	..	35	..	..	..	..	..	..	..	(l)	..	..	2	..	..
5	21	7	15	88	27	48	474	853	44	352	156	40	91	33	21	322	95	39	396	..	..
..	..	1	..	..	..	1	69	136	2	48	1	1	6	3	..	6	3	..	15	..	..
..	..	..	..	..	..	..	14	..	..	..	..	..	..	..	..	10	..	..	..	1	..

nitore e lavatore di stracci (padrone). — (d) 1 cernit. e lavat. di stracci (padrona). — (e) Compresa 1 fabbric. carta (padrona). — (f) Com- (impiegati). — (i) Compresi 2 fabbric. parati in carta (impiegati) — (l) Compreso 1 fabbric. carte da giuoco (padrone). — (m) Compresi 2 fabbric.

ABITANTI DA 9 ANNI IN SU CLASSIFICATI

B. — Comuni capoluoghi di provin

Numero d'ordine	PROFESSIONI O CONDIZIONI	Posizione nella professione *	Sexso	ALESSANDRIA			Ancona	Aquila degli Abruzzi	Arezzo	Ascoli Piceno	Avellino	BARI		
				Alessandria	Asti	Casale Monf.						Andria	Bari delle Puglie	Barletta
2	Filatori, torcitori, orditori . . . . .	a	m.	2	2	..	..	..	1	..	..	..	..	..
			f.	..	..	..	..	..	..	..	..	..	..	..
		b	m.	..	1	..	..	..	..	..	..	..	..	..
		c	m.	8	1	..	..	..	..	..	..	..	..	..
		f.	208	138	..	..	..	20	..	..	..	..	..	
		d	m.	..	..	..	..	..	89	4	..	2	..	
		f.	..	..	..	..	..	..	..	..	..	..	..	
3	Cardatori e filatori di cascami . . . . .	c	m.	..	..	..	1	..	..	..	..	..	..	
4	Tessitori. . . . .	a	m.	..	..	..	..	..	..	..	..	..	..	
			f.	..	..	..	..	..	..	..	..	..	..	
		b	m.	..	..	..	..	..	..	..	..	..	..	
		f.	..	..	..	..	..	..	..	..	..	..		
		c	m.	..	..	4	..	1	..	..	..	..	..	
		f.	6	..	..	..	..	52	..	..	..	..	..	
	TOTALE . . .	—	m.	10	4	4	1	1	(a) 3	(b) 8	(c) 1	..	..	
			f.	215	138	..	1	..	161	4	..	2	..	
	B) Cotone.													
5	Sgranellatori, preparatori di ovatte . . . . .	c	f.	..	..	..	..	..	..	..	..	..	..	
6	Filatori, ritorcitori, fabbricanti di filati cucirini .	a	m.	..	..	..	..	..	..	..	..	..	..	
			f.	..	..	..	..	..	..	..	..	..	..	
		c	m.	..	98	..	2	..	..	..	..	12	6	
			f.	..	..	..	1	..	..	..	..	4	3	
		d	m.	..	..	..	..	..	..	..	..	2	..	
		f.	..	..	..	1	..	..	..	..	1	23	9	
7	Fabbricanti di tessuti e maglie. . . . .	a	m.	..	1	..	..	..	..	..	..	..	2	
			f.	..	5	..	..	..	..	..	..	..	..	
		b	m.	..	2	..	..	..	..	..	..	..	1	
			f.	..	..	..	..	..	..	..	..	..	1	
		c	m.	..	2	..	..	..	..	..	..	11		
		f.	11	67	3	..	..	..	..	2	10	36		
		d	m.	..	..	2	..	52	5	1	7	4	1	
		f.	..	..	..	..	..	..	..	..	9	11	41	
	TOTALE . . .	—	m.	..	5	(g) 1	2	..	..	..	4	..	(h) 23	
			f.	11	170	5	54	5	1	7	11	34	105	
	C) Lana e vigogna. *													
8	Tosatori, digrassatori e cardatori . . . . .	a	m.	..	..	..	..	1	3	1	1	1	2	..
			f.	..	..	..	..	..	..	..	..	..	..	2
		c	m.	..	..	..	1	2	2	..	..	..	..	
9	Filatori, ritorcitori. . . . .	c	m.	..	..	..	..	..	..	..	..	..	12	2
			f.	..	..	..	..	..	..	..	..	..	..	1
		d	f.	..	..	..	..	21	..	..	..	8	7	

\* Vedasi l'avvertenza a pag. 4.  
 (a) Compresi 2 cardatori e filat. cascami (1 padrone, 1 impiegato). — (b) Compresi 4 cernitori ed essiccat. bozzoli (3 padroni, 1 impiegato). — ritorc. (impieg.). — (f) Compresi: 1 filat., torcit. (impieg.); 2 cardat. e filat. cascami (operaie). — (g) 1 sgranellatore, prepar. ovatte (padrone). ritorcit., fabbric. filati (impiegati). — (m) Compreso 1 filat., ritorcit., fabbric. filati (impiegato). — (n) Compresa 1 cardatrice di cascami (operaia).

SECONDO LA PROFESSIONE O CONDIZIONE.

cia o aventi oltre 30,000 abitanti.

DELLE PUGLIE					BOLOGNA		CATANIA					Numero d'ordine									
Bisceglie	Bitonto	Corato	Molfetta	Trani	Belluno	Benevento	Bergamo	Bologna	Imola	Brescia	Cagliari		Caltanissetta	Campobasso	Caserta	Acireale	Caltagirone	Catania	Catanzaro	Chieti	Como
..	..	..	..	..	..	..	16	..	..	2	..	..	..	..	1	..	..	2	6	..	7
..	..	..	..	..	..	..	24	..	..	..	..	..	..	..	..	..	..	1	..	..	4
..	..	..	..	..	..	1	37	2	..	1	2	..	..	23	..	..	..	2	..	10	
..	..	..	..	2	..	..	958	11	..	500	..	..	..	296	..	..	7	7	..	1371	
1	..	..	2	1	..	1	1	17	..	..	..	..	..	149	27	..	..	..	..	62	
..	..	..	..	..	..	..	5	..	..	..	..	..	..	..	..	..	..	..	..	11	
..	..	..	..	..	..	..	2	..	..	1	..	..	..	..	..	..	..	..	..	..	
..	..	..	..	..	..	..	8	..	..	6	..	..	..	14	2	..	2	8	..	113	
..	..	..	..	..	..	..	..	..	..	1	..	..	..	5	..	..	4	10	..	78	
..	..	..	..	..	..	..	8	..	..	..	..	..	..	..	..	..	..	..	..	149	
..	..	..	..	..	..	..	..	..	..	..	..	..	..	..	..	..	..	..	..	82	
..	3	..	1	..	..	..	84	3	..	9	8	..	..	324	..	..	..	8	..	1121	
..	..	..	..	..	..	..	285	5	..	3	..	..	..	16	..	..	3	3	..	2753	
..	..	..	..	..	..	2	(d)	..	..	18	10	..	..	361	2	..	12	21	..	1466	
1	3	..	1	3	..	..	183	5	..	508	..	..	..	466	(n)	29	14	27	..	4300	
..	..	..	..	..	..	..	1262	34	..	..	..	..	..	..	..	..	(e)	..	..	(f)	
..	..	..	..	..	..	..	6	4	..	5	..	..	..	..	..	..	..	..	..	6	
..	..	..	..	..	..	..	2	..	..	..	1	2	..	..	..	..	1	..	..	..	
..	..	..	..	..	..	..	..	1	..	1	9	..	..	..	..	..	16	..	..	..	
122	80	..	3	..	..	..	31	4	..	35	..	..	..	7	..	..	13	17	..	..	
..	..	..	..	..	..	..	2	2	..	..	..	..	..	..	2	..	21	182	..	..	
113	1068	47	262	26	..	..	..	6	..	..	..	..	..	40	..	..	..	..	..	..	
..	..	..	..	..	..	..	5	2	..	9	1	..	..	..	..	..	1	..	..	2	
..	1	..	..	..	1	..	..	40	..	..	1	..	1	..	..	..	..	..	..	9	
..	..	..	..	..	..	..	5	1	..	5	..	1	..	..	..	..	..	..	..	5	
..	..	..	..	..	..	..	..	..	..	2	..	..	..	..	..	..	..	..	..	..	
58	320	321	2	4	11	1	32	1	..	30	28	..	..	28	7	..	7	..	..	8	
..	..	..	..	..	..	..	448	65	1	312	..	..	..	14	11	8	174	1	..	34	
2	..	4	1	..	..	..	..	..	..	76	..	..	..	10	22	1	..	..	..	..	
869	..	30	7	46	..	..	..	..	2	..	..	..	..	141	46	303	86	85	1	..	
..	..	..	..	..	..	..	(l)	..	..	45	39	2	..	38	29	1	(m)	..	..	15	
1165	1469	399	274	76	12	1	79	7	..	430	1	1	1	202	59	311	26	285	1	49	
..	..	..	1	..	..	..	803	120	3	..	..	..	..	..	..	..	294	..	..	..	
..	..	..	..	..	..	..	..	1	..	..	..	..	..	..	..	..	..	..	..	..	
..	..	1	..	..	..	..	..	..	..	1	..	..	..	..	..	..	3	..	..	..	
..	..	..	..	..	..	..	..	2	..	1	..	..	..	..	..	..	..	..	2	1	
..	..	1	..	..	1	..	1	22	..	..	..	..	..	1	..	..	..	..	..	..	
..	..	..	..	..	10	..	1	2	..	21	..	..	..	..	..	..	..	..	..	..	
10	1507	3	495	..	..	..	..	2	..	..	..	..	6	6	..	..	1	..	3	..	

(e) 1 cardatore e filat. cascami (padrone). — (d) Compresi 3 cernitori ed essicat. bozzoli (1 padrone, 2 impiegati). — (e) Compresi 4 filatrici, — (h) Compreso 1 sgranellatore, prepar. ovatte (padrone). — (i) Compresi 3 sgranell., prepar. ovatte (padrone). — (l) Compresi 2 filat.,

B. — Comuni capoluoghi di provin

Numero d'ordine	PROFESSIONI O CONDIZIONI	Posizione nella professione *	Sesso	ALESSANDRIA			Ancona	Aquila degli Abruzzi	Arezzo	Ascoli Piceno	Avellino	BARI		
				Alessandria	Asti	Casale Monf.						Andria	Bari delle Puglie	Barletta
10	Fabbricanti di tessuti, maglie e tappeti . . . . .	a	m.	2	..	..	..	..	..	3	..	..	..	..
		c	m.	5	..	..	1	..	1	..	..	..	1	..
			f.	88	..	..	..	..	..	..	..	..	11	41
		d	m.	..	..	..	..	..	..	2	..	..	1	..
f.	..		..	..	..	..	38	..	1	..	6	12	..	
	TOTALE . . . . .	—	m.	7	..	..	2	5	6	4	1	4	..	
			f.	90	..	..	1	59	..	1	..	37	64	
			(a)										5	
	D) Lino, canapa, juta ed altre materie tessili.													
13	Ammarratori, stigliatori, cardatori . . . . .	a	m.	..	..	3	1	..	..	9	..	..	..	..
		e	m.	..	..	7	1	1	..	4	..	..	..	2
			f.	..	..	3	..	..	..	..	..	..	..	..
d	m.	..	..	..	5	..	..	..	..	1	..	..	..	
14	Filatori, ritorcitori. . . . .	a	f.	..	..	..	..	..	..	..	..	..	..	..
		c	m.	..	..	..	1	..	..	..	..	4	..	..
			f.	..	..	..	..	..	..	..	..	..	..	..
d	m.	1	..	1	..	1	1	4	15	..	14	..	..	
15	Fabbricanti di tessuti di lino e canapa. . . . .	a	m.	..	..	..	..	..	..	..	..	..	..	..
		c	m.	..	5	..	..	..	..	..	..	..	..	..
			f.	..	..	..	..	..	..	..	..	..	8	..
d	m.	..	7	..	..	..	2	..	..	1	..	..		
			f.	13	37	5	..	2	..	106	27	6	..	
18	Fabbricanti di corde, spago, funi, reti, lici . . .	a	m.	3	..	5	..	2	..	20	..	1	10	..
		b	m.	..	..	..	..	..	1	..	..	..	..	..
		c	m.	..	..	..	6	3	..	21	..	6	50	7
			f.	1	..	..	..	..	..	..	..	..	..	..
d	m.	1	..	6	8	1	..	..	..	..	11	..		
			f.	1	..	..	..	..	..	..	..	..	..	
	TOTALE . . . . .	—	m.	5	12	21	22	7	1	54	2	7	73	
			f.	16	38	8	1	3	4	121	31	28	..	
			(f)										7	
	E) Tessuti misti.													
19	Fabbricanti di tessuti misti. . . . .	c	f.	..	..	..	..	..	1	..	..	..	..	..
	TOTALE . . . . .	—	m.	..	..	..	(s)	2	..	..	..	..	..	
			f.	..	..	..	..	..	1	..	..	..	..	

\* Vedasi l'avvertenza a pag. 4.

(a) Compresa 2 fabbric. tessuti, maglie (1 padrona, 1 impieg.). — (b) Compresa: 1 tosat. (operaia); 1 fabbric. tessuti, maglie (padrona). — (c) Compresa 2 fabbric. tessuti, maglie (1 padrona, 1 impieg.). — (d) Compresa: 1 fabbric. corde (padrona). — (e) Compresa 3 filat., ritorcit. (padroni). — (f) Compresa 2 ammarat. (artigiane). — (g) Compresa: 2 ammaratori (1 padrone, 1 artigiano); 2 fabbric. tessuti di lino (padroni); 2 fabbric. (p) 2 fabbric. tessuti misti (1 padrone, 1 operaio). — (q) 1 fabbric. tessuti misti (padrone). — (r) Compresa 3 fabbric. tessuti misti (padrone). —

SECONDO LA PROFESSIONE O CONDIZIONE.

cia o aventi oltre 30,000 abitanti.

DELLE PUGLIE					BOLOGNA		CATANIA							Numero d'ordine								
Bisceglie	Bitonto	Corato	Molfetta	Trani	Belluno	Benevento	Bergamo	Bologna	Imola	Brescia	Cagliari	Catania	Campobasso		Caserta	Acireale	Castellana	Catania	Catanzaro	Chieti	Como	
..	1	..	..	..	..	..	1	1	..	1	..	..	..	..	..	..	..	..	..	..	..	10
..	240	..	..	..	..	..	3	7	..	5	..	..	..	5	..	..	1	..	..	..	..	3
..	329	..	..	..	..	..	2	7	..	..	1	..	..	1	..	4	..	..	..	..	..	..
..	11	1	..	1	..	..	7	42	..	12	1	..	..	7	..	4	1	..	..	2	1	..
..	2076	5	495	..	10	..	(b)	22	(d)	32	1	..	14	14	..	2	10	(d)	2	3	3	..
..	..	..	..	..	..	..	..	18	3	..	..	..	..	..	13	..	..	..	..	..	..	13
..	..	..	..	..	..	..	..	548	13	..	..	..	6	2	12	3	..	..	..	1	..	..
..	..	..	..	..	..	..	..	3	..	..	..	..	..	1	2	..	..	..	..	..	..	..
..	..	..	..	1	..	4	..	20	11	8	..	..	..	..	17	..	..	..	..	..	..	..
..	..	..	1	..	..	..	..	..	1	..	..	..	..	..	3	..	..	..	..	..	..	14
..	18	..	1	..	..	..	..	11	..	..	..	..	..	61	..	2	..	1	..	19	..	..
..	59	2	1518	2	..	10	..	..	..	44	..	5	7	765	59	60	4	1	..	8	..	..
..	28	..	1	..	2	..	..	2	..	..	..	..	..	..	2	..	..	..	..	..	..	15
..	15	..	..	..	16	..	3	7	40	2	1	..	..	2	8	1	..	1	..	..	..	..
..	142	2	107	1	..	13	..	5	..	1	..	..	6	107	30	36	1	93	20	1	..	..
7	18	1	10	1	1	4	3	4	2	8	..	9	..	3	7	20	1	5	..	..	..	18
..	..	..	..	..	..	..	..	4	..	..	..	..	..	..	..	6	..	..	..	..	..	..
13	..	5	66	6	1	4	..	32	5	..	..	3	..	4	9	113	12	1	..	..	..	..
..	..	..	..	2	..	..	1	11	..	2	..	..	..	2	12	9	9	..	..	..	..	..
..	6	3	1	8	2	2	..	6	1	1	..	1	..	4	4	34	23	..	4	..	..	..
..	43	..	19	1	..	1	1	..	..	1	..	..	..	15	116	18	..	..	..	..	..	..
20	(g)	7	86	10	20	14	3	(h)	35	18	1	13	6	18	75	176	(o)	8	6	..	..	..
240	56	..	1668	6	..	24	10	650	(i)	76	..	21	13	(l)	(m)	130	221	317	28	..	..	..
..	..	..	..	..	..	..	..	..	..	25	..	..	..	..	..	..	..	..	..	..	..	19
..	..	..	..	..	..	..	..	..	..	..	..	..	..	(q)	..	..	..	..	..	..	..	..
..	(q)	1	..	..	..	..	..	..	..	28	..	..	..	..	..	..	..	..	..	..	..	..

— (c) Compresi 2 fabbric. tessuti, maglie (impiegati). — (d) 2 filatrici, e ritorcit. (padrone). — (e) Compresi: 1 fabbric. tessuti, maglie (im-  
 (h) Compresi: 2 filat., ritorcit. (impiegati); 3 fabbric. tessuti di lino (impiegati). — (i) Compresa 1 fabbric. tessuti di lino (padrona). —  
 corde (padroni). — (n) Compresa 1 ammarrat. (artigiana). — (o) Compresi: 2 filat., ritorcit. (padroni); 2 fabbric. tessuti di alfa (operai) —  
 (s) 2 fabbric. di tessuti misti (1 padrone e 1 operaio).

B. — Comuni capoluoghi di provin

Numero d'ordine	PROFESSIONI O CONDIZIONI	Posizione nella professione *	Sesso	ALESSANDRIA			Ancona	Aquila degli Abruzzi	Arezzo	Ascoli Piceno	Avellino	BARI			
				Alessandria	Asti	Casale Monf.						Andria	Bari delle Puglie	Barletta	
<b>F) Tintoria e stamperia.</b>															
20	Tintori, imbiancatori, apparecchiatori, stampatori di filati e tessuti . . . . .	a e d	m.	9	2	1	2	2	11	2	1	13	7	..	
			f.	1	2	..	..	..	..	..	..	..	..	..	1
		b	m.	1	..	..	..	..	..	..	..	..	..	1	..
			f.	3	..	..	..	..	..	..	..	..	..	..	..
		c	m.	6	6	4	1	1	2	2	..	..	7	26	2
			f.	1	5	..	..	..	..	..	..	..	..	..	..
TOTALE . . .		—	m.	16	8	5	3	3	13	4	1	20	34	2	
			f.	5	7	..	..	3	..	..	..	..	..	1	
<b>G) Merletti, nastri, passamani e ricami.</b>															
21	Fabbricanti di pizzi, merletti, tulli, veli . . . . .	c	f.	..	..	..	..	..	..	..	..	..	..	..	
		d	f.	..	..	..	..	48	..	2	..	..	..	..	
22	Fabbricanti di nastri, treccie, trine, cordoni . . . . .	a	m.	..	..	..	..	..	..	..	..	..	..	..	
			f.	2	..	..	..	..	..	..	..	..	..	..	
		c	f.	24	1	..	..	..	..	..	..	..	..	..	..
			d	f.	1	1	..	..	..	..	..	..	..	1	..
23	Ricamatori in seta, lana, cotone . . . . .	—	m.	1	..	..	..	..	..	..	..	..	..	..	
		f.	127	60	53	80	21	11	23	20	22	24	4		
24	Ricamatori in oro, argento, fabbricanti di parati e guarnizioni per uniformi. . . . .	a	m.	..	..	1	..	..	..	..	..	..	1	..	
			f.	..	..	..	..	..	..	..	..	..	..	..	
		c	m.	..	..	..	..	..	..	..	..	..	..	..	..
			f.	..	..	..	..	..	..	..	..	..	..	..	..
TOTALE . . .		—	m.	1	..	(b) 1	..	..	..	..	..	..	..		
			f.	157 (a)	62	54	80	69	11	25	20	22	26	4	
<b>H) Peli, crini e tessuti elastici.</b>															
25	Fabbricanti ed apparec. oggetti in pelo e crine.	a	m.	..	..	..	..	..	..	..	..	..	..	..	
26	Fabbricanti di tessuti di crine e di feltri . . . . .	c	m.	..	..	..	..	..	..	..	..	..	..	..	
TOTALE . . .		—	m.	..	..	..	..	..	..	..	..	..	..	..	
			f.	..	..	..	..	..	..	..	..	..	..	..	
				..	1 (l)	..	..	..	..	..	..	..	..	..	
<b>I) Industria tessile non specificata.</b>															
28	Filatori . . . . .	c	f.	..	..	..	..	..	..	..	..	..	..	..	
29	Tessitori . . . . .	c	f.	..	..	..	..	..	..	..	..	..	..	..	
TOTALE . . .		—	f.	..	..	..	..	..	..	..	..	..	..	..	
TOTALE della classe X. . .		—	m.	39	29	32	32	16	23	70	9	31	130	10	
			f.	494	416	67	137	136	178	158	62	123	195	25	

\* Vedasi l'avvertenza a pag. 4.  
 (a) Compresi 3 fabbric. nastri (impieg.). — (b) 1 fabbric. nastri (impiegato). — (c) Compresi: 2 fabbric. pizzi (1 padrone, 1 impiegato); 1 (g) 1 fabbric. nastri (operaio). — (h) Compresi 7 fabbric. pizzi (1 padrone, 2 impiegati, 4 operai). — (l) Compresi: 1 fabbric. pizzi (padrona); 1 (n) 1 fabbric. tessuti elastici (operaio). — (o) Compresi 6 fabbric. tessuti elastici (operai).

SECONDO LA PROFESSIONE O CONDIZIONE.

cia o aventi oltre 30,000 abitanti.

DELE PUGLIE					BOLOGNA		CATANIA										Numero d'ordine					
Bisceglie	Bitonto	Corato	Molfetta	Trani	Belluno	Benevento	Bergamo	Bologna	Imola	Brescia	Cagliari	Caltanissetta	Campobasso	Caserta	Acireale	Catagirone		Catania	Catanzaro	Chieti	Como	
10	15	6	8	7	1	..	9	10	3	7	1	8	..	..	11	2	32	3	27	175	20	
1	..	..	..	..	..	1	..	..	..	1	..	..	..	..	..	..	1	1	..	..	..	
..	..	..	..	..	..	..	..	..	..	..	..	..	..	..	..	..	..	..	..	..	10	
..	..	..	..	..	..	..	..	..	..	..	..	..	..	..	..	..	..	..	..	..	13	
16	3	8	6	5	..	..	64	56	3	6	..	3	..	7	..	3	25	..	..	..	626	
..	..	..	1	..	..	..	3	16	..	1	..	..	..	1	..	..	3	3	..	..	40	
26	18	14	14	12	1	..	73	66	6	13	1	11	..	7	11	5	57	3	27	811	..	
1	..	..	1	..	..	1	3	16	..	2	..	..	..	1	..	..	4	1	..	53	..	
..	..	..	..	..	..	..	..	..	..	..	..	..	..	..	..	5	..	..	..	..	16	21
..	..	2	..	2	..	..	1	4	..	2	..	..	..	..	..	1	1	21	..	..	..	..
..	..	..	..	..	..	..	..	..	..	..	..	..	..	..	..	..	..	..	3	..	..	..
..	..	..	..	..	..	..	1	..	..	3	..	..	..	..	..	1	..	1	..	..	1	..
..	..	..	..	..	..	..	3	110	..	171	..	..	..	..	..	..	3	..	..	..	20	..
..	..	..	..	..	..	..	2	18	..	20	..	..	..	1	..	..	5	..	..	..	..	..
..	..	..	..	..	..	..	..	..	..	..	..	..	..	..	..	..	..	..	..	..	..	..
19	87	33	65	25	4	7	31	183	21	93	41	..	1	9	85	29	163	26	6	3	44	23
..	..	..	..	..	..	..	..	1	..	1	..	..	..	..	3	..	22	..	..	..	..	..
..	3	..	1	..	..	..	..	..	..	1	..	..	..	..	..	..	..	..	..	..	..	..
..	..	..	..	..	..	..	2	1	..	4	..	..	..	..	4	..	6	..	..	..	..	..
..	..	..	..	..	..	..	..	..	..	..	..	..	..	..	..	..	2	..	..	..	..	..
19	90	35	66	27	4	7	40	6	21	4	1	..	1	10	2	..	28	4	..	10	83	
..	..	..	..	..	..	..	..	16	..	294	41	..	..	..	92	37	175	47	6	..	..	
..	..	..	..	..	..	..	..	(c)	..	(e)	(f)	..	..	(g)	..	..	(d)	..	..	(h)	..	
..	..	..	..	..	..	..	..	3	..	1	..	..	..	..	..	..	..	..	..	..	..	
..	..	..	..	..	..	..	..	..	..	..	..	..	..	..	..	..	..	85	..	..	..	
..	..	..	..	..	..	..	(m)	(n)	1	1	..	..	..	..	..	..	(o)	..	..	..	..	
..	..	..	..	..	..	..	12	1	1	..	..	..	..	..	..	..	91	..	..	..	..	
..	..	..	..	..	..	..	..	..	..	..	..	..	..	..	..	..	..	..	..	..	..	
..	..	..	..	..	..	..	..	137	..	..	..	..	..	..	..	..	..	..	..	..	..	
..	..	..	..	..	..	..	..	124	..	..	..	..	..	..	..	..	..	..	..	..	..	
..	..	..	..	..	..	..	..	261	..	..	..	..	..	..	..	..	..	..	..	..	..	
48	78	25	103	22	22	16	357	777	42	111	53	26	6	433	119	186	261	36	35	2303	..	
1437	4221	439	2506	112	26	33	2140	811	124	1370	43	22	29	1642	310	572	523	6791	38	4488	..	

fabbric. nastri (operaio). — (d) Compreso 1 fabbric. pizzi (padrone). — (e) Compresi 3 fabbric. nastri (operai). — (f) 1 fabbric. pizzi (operaio). — 1 fabbric. nastri (impieg.). — (l) 1 fabbric. tessuti di crine (padrona). — (m) Compresi 9 fabbric. ed apparecc. oggetti in pelo (operai). —

ABITANTI DA 9 ANNI IN SU CLASSIFICATI

B. — Comuni capoluoghi di provin

Numero d'ordine	PROFESSIONI O CONDIZIONI	Posizione nella professione *	Sesso	ALESSANDRIA			Ancona	Aquila degli Abruzzi	Arezzo	Ascoli Piceno	Avellino	BARI		
				Alessandria	Asti	Casale Monf.						Andria	Bari delle Puglie	Barletta
<b>CLASSE XI. — Lavorazione delle pelli e di altri prodotti animali.</b>														
2	Salatori, macinatori di materie concianti, conciatori e rifinitori di pelli. . . . .	a	m.	1	..	..	1	1	4	..	1	9	..	5
		b	m.	..	..	..	1	..	..	..	..	..	..	..
		c	m.	4	15	..	62	13	20	..	..	22	1	..
5	Sellai, bastai, fabbricanti di fruste . . . . .	a	m.	20	11	13	7	4	1	12	7	19	17	17
		c	m.	22	25	21	15	17	9	8	5	25	49	11
6	Pellettieri e pelliccieri. . . . .	a	m.	..	1	..	1	..	..	..	..	..	1	..
		c	m.	1	..	..	..	1	..	..	..	..	12	..
7	Fabbricanti di valigie, portafogli, borse e altri oggetti di cuoio. . . . .	a	m.	1	2	..	2	1	1	..	..	..	2	..
		f.	1	..	..	..	..	..	..	..	..	..	..	..
8	Fabbricanti di oggetti di corno, osso, avorio . . .	a	m.	2	..	..	2	..	2	..	..	..	7	..
		f.	..	..	..	..	..	..	..	..	..	..	..	..
	TOTALE della classe XI . . .	—	m.	51	54	34	91	(a) 41	37	21	(b) 14	75	(c) 93	(d) 34
			f.	1	1	..	..	..	..	..	..	..	..	..
<b>CLASSE XII. — Industrie attinenti al vestiario e all'acconciatura della persona.</b>														
1	Sarti e modiste . . . . .	a	m.	193	44	91	143	140	61	153	171	60	170	68
		f.	764	422	337	631	195	352	26	74	26	247	16	
		b	m.	..	3	..	5	..	7	..	2	..	..	..
2	Fabbricanti di oggetti di biancheria, cucitrici, bustale . . . . .	c	m.	142	94	83	152	102	17	94	112	35	261	81
		f.	793	593	467	384	88	..	383	333	15	307	25	
		a	m.	..	..	..	1	..	..	..	1	..	..	..
3	Fabbricanti di cravatte, fiori artificiali, oggetti di piume e penne. . . . .	f.	139	72	98	91	192	85	31	3	39	24	2	
		b	f.	2	2	..	..	..	..	..	..	..	..	
		c	m.	166	128	69	49	35	17	17	26	10	52	26
4	Cappellai, berrettai. . . . .	a	m.	16	4	1	7	11	11	10	11	4	9	5
		f.	53	4	3	3	1	..	..	1	..	..	2	..
c	f.	m.	15	1	..	..	..	..	..	..	..	..	8	..
		f.	6	2	..	..	..	..	..	..	..	..	..	..
			m.	413	8	2	12	14	5	..	6	..	22	2
			f.	613	5	5	..	..	..	..	..	1	4	1

\* Vedasi l'avvertenza a pag. 4.

(a) Compresi: 1 verniciatore (padrone); 2 fabbric. cinghie (padroni). — (b) Compreso 1 verniciatore (operaio). — (c) Compresi: 3 pellettieri — (f) 1 salat. (padrona). — (g) Compresi: 1 salat. (operaio); 6 sellai (3 padrone, 3 operaie); 4 pellettieri (3 padrone, 1 impieg.); 4 fabbric. — (i) Compresi: 3 pellettieri (impiegati); 1 fabbric. valigie (impiegato). — (l) Compresi: 1 scorticatore (operaio); 2 fabbricanti oggetti di corno



SECONDO LA PROFESSIONE O CONDIZIONE.

cia o aventi oltre 30,000 abitanti.

DELLE PUGLIE								BOLOGNA		CATANIA										Numero d'ordine	
Bisceglie	Bionto	Corato	Moffetta	Trani	Belluno	Benevento	Bergamo	Bologna	Imola	Brescia	Cagliari	Caltanissetta	Campobasso	Caserta	Acireale	Callagirone	Catania	Catanzaro	Chieti		Como
..	..	18	1	..	2	..	1	7	6	13	20	2	..	..	27	..	14	3	..	1	2
..	..	..	..	..	..	..	3	1	..	2	2	..	..	..	..	..	2	..	..	1	1
..	..	16	4	..	33	..	..	108	27	18	61	2	..	3	168	1	399	1	7	12	12
6	18	34	7	7	3	5	20	47	6	35	13	7	12	5	12	22	40	11	1	9	5
5	5	5	6	12	..	7	51	170	6	164	32	..	4	24	2	18	24	11	7	8	8
..	..	5	..	..	..	1	2	2	..	12	..	..	3	1	..	..	..	1	..	21	6
..	..	..	..	..	..	..	23	8	..	200	3	..	1	..	..	..	..	..	..	1	1
..	..	..	..	..	..	..	..	23	..	..	..	..	..	..	..	..	..	..	..	..	..
..	..	..	..	..	..	1	..	5	..	3	..	..	..	2	..	..	..	2	..	1	7
..	..	..	..	..	..	..	1	7	..	6	..	..	..	..	..	..	1	..	..	..	..
..	..	..	..	..	..	..	..	1	..	1	..	..	..	..	1	..	2	..	..	..	8
..	11	23	78	18	19	38	14	101	45	548	131	11	20	36	210	41	485	30	16	54	..
..	(e)	2	..	..	..	..	(f)	362	..	(i)	1	..	..	..	..	..	(l)	(m)	(n)	..	..
..	..	..	..	..	..	..	..	38	..	(o)	..	..	..	..	..	..	..	..	..	..	..
27	52	53	61	66	19	87	103	277	51	166	137	39	120	177	68	63	573	165	20	45	1
56	582	74	37	80	120	63	526	2200	376	660	430	32	61	225	172	68	1100	276	73	259	..
..	..	..	..	..	..	..	..	60	..	8	7	1	..	..	5	5	83	..	..	1	..
..	..	..	8	..	42	..	..	94	26	49	..	26	12	..	..	..	13	..	..	5	..
26	11	18	97	94	3	138	53	248	22	186	101	13	66	149	45	64	225	123	189	219	..
5	232	36	4	81	90	165	421	2847	391	1053	376	70	22	553	157	26	656	203	143	613	..
..	..	..	2	..	..	..	..	1	..	..	..	..	..	..	..	..	..	..	..	..	2
..	12	16	539	723	34	7	21	294	625	113	361	49	47	10	53	23	64	250	60	30	179
..	..	..	..	..	..	..	..	7	..	2	..	4	..	..	..	..	8	..	..	..	..
..	1	3	7	..	..	..	..	4	..	..	..	..	..	..	..	..	..	..	..	..	..
..	..	16	258	288	79	10	23	83	410	45	335	28	..	12	7	6	22	87	26	21	322
..	..	..	..	..	..	..	..	2	1	..	..	1	..	..	1	..	4	..	..	..	3
..	..	1	..	..	..	..	1	22	..	5	..	..	..	..	1	1	1	..	..	..	..
..	..	..	..	..	..	1	..	67	..	12	..	..	..	..	1	..	4	..	..	..	4
2	9	8	7	7	2	15	4	46	3	11	6	1	..	8	3	4	42	4	3	13	4
..	..	3	..	1	..	1	6	20	2	9	3	..	..	..	1	..	15	..	..	8	..
1	1	..	..	..	..	4	4	21	1	2	2	..	5	..	..	..	3	..	..	..	..
..	..	1	4	1	..	1	10	64	..	36	7	..	..	8	2	1	7	1	14	13	..
..	..	..	..	..	..	..	13	26	..	18	6	1	..	1	..	..	20	..	1	2	..

(impiegati); 1 fabbric. valgie (impiegato). — (d) Compreso 1 scortificatore. — (e) 1 salat. (padrona) e 1 fabbric. oggetti di corallo (operaia). valgie (1 padr., 3 operaie). — (h) Compresi: 2 verniciatori (1 padrona, 1 operaio); 2 pellettieri (impiegati); 2 fabbric. oggetti di corno (operai). (operai). — (m) Compreso 1 fabbric. cinghie (padrone). — (n) Compreso 1 verniciatore (operaio). — (o) 1 sellaio (operaia).

ABITANTI DA 9 ANNI IN SU CLASSIFICATI

**B. — Comuni capoluoghi di provin**

Numero d'ordine	PROFESSIONI O CONDIZIONI	Posizione nella professione *	Sesso	ALESSANDRIA						Arezzo	Ascoli Piceno	Aveellino	BARI			
				Alessandria	Asti	Casale Monf.	Ancona	Aquila degli Abruzzi	Bari				Bari delle Puglie	Barietta		
5	Calzolai, zoccolai, orlatrici di scarpe. . . . .	a	m.	359	108	148	373	273	383	266	300	229	380	98		
			f.	21	9	7	26	24	13	1	5	..	5	..		
			b	m.	2	1	4	3	..	..	..	..	..	..	..	
6	Guantai e fabbric. oggetti di vestiario in pelle. .	c	m.	513	467	212	392	211	142	188	213	169	646	255		
			f.	46	52	38	9	17	..	..	34	..	9	2		
			c	m.	..	..	..	..	..	..	..	..	..	..	..	
7	Fabbricanti di bottoni. . . . .	c	f.	..	..	..	..	..	..	..	..	..	..	..		
			c	m.	..	..	..	..	..	..	..	..	..	..	1	
			c	f.	..	..	..	..	..	..	..	..	..	..	..	
8	Fabbricanti di ombrelli, ventagli, bastoni . . . .	a	m.	7	2	..	2	3	10	..	4	..	..	..		
			f.	22	..	..	3	2	1	..	..	..	1	..		
			b	m.	4	..	..	1	..	..	..	..	..	..	..	
9	Smacchiatori, ritintori, e digrassatori d'abiti. . .	a	f.	..	..	..	..	..	3	..	..	..	..	..		
			10	Lavandai, stiratrici . . . . .	a	m.	248	167	170	305	218	129	43	3	..	..
			f.	..	..	..	..	..	..	..	..	165	211	10	99	
11	Barbieri, lavoranti in capelli, pettinatrici . . . .	c	m.	1	..	2	1	..	..	9	..	..	..	2		
			f.	57	42	64	50	19	..	..	..	71	..	49		
			a	m.	88	37	62	51	32	44	43	67	85	115	54	
11	Barbieri, lavoranti in capelli, pettinatrici . . . .	b	f.	9	22	3	1	10	3	1	..	..	18	..		
			m.	94	70	22	140	62	28	36	47	67	232	75		
			f.	..	..	..	..	..	..	..	..	..	4	1		
TOTALE della classe XII . . . . .				—	m.	1867	841	629	1285	(a) 850	688	842	938	649	1847	640
					f.	2981	1548	1261	1552	801	669	625	757	101	838	108
CLASSE XIII. — Costruzione di veicoli.																
1	Fabbricanti di vetture, carri e carretti per strade ordinarie. . . . .	a	m.	19	18	11	8	9	6	21	15	..	2	6		
			b	m.	..	..	..	..	..	3	..	..	..	..		
			c	m.	36	24	23	15	13	31	8	15	..	4	4	
2	Costruttori di velocipedi e di automobili. . . . .	a	m.	..	..	..	..	..	1	..	..	..	..			
		c	m.	1	..	..	..	..	..	..	..	..	..			
3	Costruttori di vetture per strade ferrate e tramvie.	c	m.	..	..	..	..	..	..	..	..	..	..			
4	Costruttori di barche e navi, carpentieri. . . . .	a	m.	4	15	..	3	9	..	..	2	23	25	11		
			b	m.	..	..	..	17	..	..	..	..	..	..		
			c	m.	8	25	1	564	3	..	..	..	55	103	66	
			f.	..	..	..	..	..	..	..	..	..	..			

\* Vedasi l'avvertenza a pag. 4.

(a) Compresi 2 smacchiatori (1 padrone, 1 operaio). — (b) Compresi: 2 fabbric. cravatte (1 impiegato, 1 operaio); 2 guantai (impiegati); (impieg.); 4 smacchiatrici (operaie). — (d) Compresi: 2 guantai (impiegati). — (e) Compresa 1 fabbric. ombrelli (impieg.).

SECONDO LA PROFESSIONE O CONDIZIONE.

cia o aventi oltre 30,000 abitanti.

DELLE PUGLIE					BOLOGNA										CATANIA					Numero d'ordine	
Bisceglie	Bitonto	Corato	Molfetta	Trani	Belluno	Benevento	Bergamo	Bologna	Imola	Brescia	Cagliari	Caltanissetta	Campobasso	Caserta	Acireale	Caltagirone	Catania	Catanzaro	Chieti		Como
155	254	287	191	171	46	203	494	1148	208	601	143	292	148	312	363	289	2085	275	3	73	5
..	1	2	..	7	1	5	25	108	13	16	3	4	..	8	..	1	36	16	1	9	
..	1	..	..	..	4	..	..	27	..	4	9	11	2	..	22	39	15	1	..	1	
..	..	..	..	..	..	..	..	8	..	..	..	..	..	..	..	..	4	..	..	..	
118	40	123	409	293	69	180	421	929	268	495	670	204	122	255	206	439	1359	376	348	418	
1	..	3	..	..	2	7	24	281	14	34	2	..	..	1	2	..	90	11	..	55	
..	..	..	..	..	..	..	1	2	..	..	1	..	..	..	..	..	7	..	..	..	6
..	..	..	..	..	..	..	..	12	..	..	..	..	..	..	..	..	1	..	..	..	
..	..	..	..	..	..	..	..	22	..	..	..	..	..	1	..	..	4	..	..	..	
..	..	..	..	..	..	..	..	46	..	..	..	..	..	..	..	..	..	..	..	..	7
..	..	1	3	1	2	4	12	19	2	10	2	2	..	2	2	..	19	..	..	12	8
..	..	..	..	..	1	..	3	6	..	1	..	..	..	..	..	..	3	..	..	5	
..	..	..	..	..	..	..	..	2	..	..	..	..	1	..	..	..	..	..	..	..	3
..	..	..	1	5	..	..	7	6	..	24	2	1	..	2	4	..	7	..	..	1	18
..	..	..	..	..	..	..	2	7	..	50	..	..	..	..	..	..	8	..	..	..	14
..	..	..	..	..	..	..	..	18	2	..	..	..	..	..	..	..	..	1	..	..	9
..	..	..	..	..	..	..	42	156	3	101	1	1	..	..	..	..	4	4	..	8	10
12	115	34	17	37	78	62	208	593	122	426	210	22	49	117	85	32	482	248	36	229	
..	..	1	..	..	..	..	19	198	3	23	9	..	..	..	6	4	..	..	1	38	
..	..	2	2	4	31	53	80	564	34	283	21	1	5	148	..	..	102	33	23	164	
32	74	71	43	43	11	47	76	260	31	84	50	81	40	72	57	91	512	72	9	50	11
1	..	..	4	2	..	..	1	28	6	5	..	..	16	2	5	2	77	41	..	7	
47	14	23	86	92	10	52	38	390	38	101	163	40	26	92	45	43	222	91	83	85	
..	..	1	1	..	..	19	2	10	..	1	..	..	..	57	..	..	22	..	7	..	
409	459	593	904	773	166	731	1285	(b) 3890	630	1853	1309	687	530	1077	826	1038	(d) 5174	1112	671	997	
105	963	952	1084	325	382	420	1690	8038	1144	3325	1129	207	187	1173	459	220	2983	915	335	1876	
..	..	..	..	..	..	..	..	(c)	..	..	..	..	..	..	..	..	..	..	..	(e)	
..	2	..	..	4	3	14	12	28	100	10	1	5	..	2	12	4	20	8	1	7	1
..	..	..	..	..	..	1	..	2	2	..	..	1	..	..	..	..	6	..	..	..	
..	..	..	..	9	3	29	22	141	149	50	..	13	..	10	9	5	182	6	2	9	
..	..	..	..	..	..	..	3	1	1	2	..	..	..	..	..	..	..	..	..	..	2
..	..	..	..	..	..	..	3	..	..	9	..	..	..	..	..	..	..	..	..	..	3
..	..	3	..	..	..	..	..	..	..	..	..	1	..	..	..	..	..	..	1	..	3
20	30	36	14	8	4	..	3	2	..	9	18	..	..	4	1	..	1	1	..	..	4
..	..	2	..	..	..	..	..	1	..	..	2	..	..	..	..	..	..	..	..	..	
17	1	15	61	43	2	..	3	34	1	11	66	..	8	30	..	..	45	..	15	..	7
..	..	..	..	..	..	..	..	16	..	..	..	..	..	..	..	..	..	..	..	..	

4 fabbric. botton (operai); 1 smacchiatore (padrone). — (c) Compresse: 4 fabbric. cravatte (impieg.); 2 guantaie (impieg.); 1 fabbric. ombrelli

B. — Comuni capoluoghi di provin

Numero d'ordine	PROFESSIONI O CONDIZIONI	Posizione nella professione *	Sesso	ALESSANDRIA			Ancona	Aquila degli Abruzzi	Arezzo	Ascoli Piceno	Avellino	BARI		
				Alessandria	Asti	Casale Monf.						Andria	Bari delle Puglie	Barietta
5	Calafati, pittori e ripulitori di navi . . . . .	a	m.	..	..	..	..	..	..	1	..	..	5	
		c	m.	..	..	5	17	..	..	2	..	..	2	
	TOTALE della classe XIII . . . . .	—	m.	(e) 69	82	40	624	34	41	29	35	78	134	94
			f.	..	..	..	..	..	..	..	..	..	..	..
	CLASSE XIV. — Industrie di precisione e di lusso.													
1	Fabbricanti di strumenti music. e corde armoniche.	a	m.	4	3	7	2	..	2	..	..	..	4	..
		f.	1	..	..	..	..	..	..	..	..	..	..	..
		b	m.	1	..	..	..	..	..	..	2	..	4	..
		c	m.	3	3	1	..	..	..	..	..	..	..	..
		f.	..	..	..	..	..	..	..	..	..	..	..	..
2	Fabbricanti di strumenti di precisione, ottici. . . . .	a	m.	4	..	1	4	..	..	1	1	..	3	..
		f.	..	..	..	1	1	..	..	..	..	..	..	..
		b	m.	..	..	..	..	1	..	..	..	..	..	..
		c	m.	..	..	..	..	1	..	..	..	..	..	..
		f.	..	..	..	..	..	..	1	..	..	..	..	..
3	Fabbricanti di macchine da cucire e da scrivere.	b	m.	..	5	..	..	..	..	..	..	..	..	..
		c	m.	..	..	..	1	..	..	..	..	..	..	..
4	Fabbricanti di ferri chirurgici e appar. ortopedici.	a	m.	..	4	1	..	..	..	..	1	..	1	..
		c	m.	..	..	..	..	..	..	..	..	..	1	..
5	Fabbricanti ed aggiustatori d'orologi. . . . .	a	m.	11	14	18	14	9	10	11	9	6	31	3
		b	m.	..	1	..	1	..	..	1	..	..	1	..
		c	m.	15	9	8	2	1	3	3	4	3	9	1
6	Gioiellieri, lavoranti in filigrana. orefici, argentieri . . . . .	a	m.	47	18	7	36	7	19	21	24	1	29	1)
		f.	..	1	..	..	..	..	..	..	..	..	..	..
		b	m.	..	3	..	3	1	2	1	..	..	3	..
		f.	..	..	..	..	..	..	..	..	..	..	..	..
		c	m.	174	84	2	26	6	13	13	2	2	37	2
		f.	36	12	..	..	..	..	..	..	..	..	..	..
7	Fabbricanti di chincaglierie e giocattoli, oggetti da caccia e da pesca, oggetti funerari . . . . .	a	m.	1	2	..	..	..	1	..	14	..	..	..
		f.	..	..	..	..	..	..	..	..	..	..	..	..
		c	m.	..	..	..	..	..	..	..	4	..	..	..
8	Formatori (gesso, terra, carta, cera) . . . . .	a	m.	..	..	..	..	..	1	..	..	..	1	..
		c	m.	1	..	1	..	..	..	..	..	..	2	..
		f.	..	..	..	..	..	..	..	..	..	..	..	..
9	Imbalsamatori d'animali . . . . .	—	m.	..	..	1	..	..	..	..	..	..	..	..
	TOTALE della classe XIV . . . . .	—	m.	261	(d) 147	47	89	26	51	51	61	12	126	17
			f.	37	15	..	1	..	(e) 1	1	(f) 1	..	..	..

\* Vedasi l'avvertenza a pag. 4.  
 (a) 1 fabbric. vetture (padrona) e 1 costrutt. barche (padrona). — (b) Compreso 1 fabbric. vetture per strade ferr. (padrone) — (c) Con-  
 mat. in gesso (padr.). — (g) Compresa 1 fabbric. orologi (operaia). — (h) Compresi 2 fabbric. macchine da cucire (padroni). — (i) Compresa 1 fab-  
 fabbric. ferri chirurgici (impiegati); 2 fabbric. chincaglierie (impiegati); — (n) Compresa: 2 fabbric. ferri chirurgici (operai); 3 fabbric. ed ag

SECONDO LA PROFESSIONE O CONDIZIONE.

cia o aventi oltre 30,000 abitanti.

DELLE PUGLIE					Trani	Belluno	Benevento	Bergamo	BOLOGNA		Brescia	Cagliari	Catania	Campobasso	Caserta	CATANIA			Catanzaro	Chieti	Como	Numero d'ordine
Bisceglie	Bitonto	Corato	Molfetta	Bologna					Imola	Acireale						Castagione	Catania					
..	..	..	7	1	1	..	..	..	..	..	3	..	..	..	..	..	..	..	..	..	..	5
..	..	..	37	9	..	2	..	..	..	..	13	..	..	..	..	..	..	..	..	..	..	6
..	37	33	56	119	74	13	46	(b) 47	209	253	91	103	20	8	46	22	..	9	254	15	19	32
..	..	..	..	..	..	..	..	(a) 2	16	..	..	..	..	..	..	..	..	..	..	..	..	..
..	..	6	2	..	1	1	..	10	17	..	5	3	..	1	2	..	..	..	57	..	..	3
..	..	1	..	..	..	..	..	..	1	..	..	..	..	..	..	..	..	..	1	..	..	1
..	..	..	..	..	..	..	..	..	1	..	..	1	..	..	..	..	..	..	7	..	..	..
..	..	..	..	..	..	..	..	8	24	..	4	1	2	..	..	..	..	..	55	..	2	4
..	..	..	..	..	..	..	..	..	6	..	..	..	..	..	..	..	..	..	5	..	..	..
..	..	..	..	2	..	1	4	3	3	..	7	2	..	3	2	1	..	2	..	..	..	3
..	..	..	..	..	..	..	..	4	4	..	1	..	..	..	..	..	..	..	..	..	..	2
..	..	..	1	..	..	..	1	3	7	..	..	..	..	..	..	..	..	..	..	..	..	..
..	..	..	..	..	..	..	3	10	..	..	..	..	..	..	..	..	..	..	..	..	..	2
..	..	..	..	..	..	..	..	..	..	..	..	..	..	1	3	..	..	7	..	..	..	3
..	..	..	..	..	..	..	..	..	1	1	2	1	..	..	..	..	..	..	..	..	..	..
..	..	..	..	..	..	..	3	13	13	1	3	..	..	..	..	..	..	..	..	..	..	2
..	..	..	..	..	..	..	2	15	..	4	..	..	..	..	..	..	..	..	..	..	..	1
6	7	10	6	4	3	7	27	72	6	31	10	5	7	7	6	3	38	8	5	5	16	5
..	..	..	..	..	1	1	1	17	..	3	..	..	..	1	..	2	8	..	..	..	..	..
..	..	..	1	5	3	2	14	33	2	26	14	1	1	5	3	2	13	2	7	19	..	..
..	8	4	11	10	4	10	27	61	6	37	16	8	18	6	10	6	157	13	13	10	2	6
..	..	..	..	..	..	..	..	3	34	..	8	4	1	..	..	..	23	..	..	4	1	..
..	..	..	..	..	..	..	3	1	1	..	1	..	..	..	..	..	..	..	..	1	..	..
..	1	2	13	7	3	6	17	328	7	77	12	4	10	7	11	4	48	10	37	9	..	..
..	..	..	..	..	..	..	..	43	..	12	..	..	..	..	..	..	..	..	..	..	..	..
2	..	..	..	..	1	..	6	3	..	2	..	1	..	1	..	..	..	1	..	..	..	7
..	..	..	..	..	..	..	1	4	..	..	..	..	..	..	..	..	..	..	..	..	..	..
..	..	..	..	..	..	..	5	8	..	8	..	1	..	..	..	3	2	..	..	..	..	8
..	..	..	..	..	..	..	11	32	..	2	2	..	..	..	..	3	..	..	..	..	..	..
..	..	..	..	..	..	..	..	8	..	..	..	..	..	..	..	..	..	..	..	..	..	..
..	..	..	..	..	..	..	1	2	..	..	..	..	..	..	1	..	1	..	..	..	6	9
8	22	18	32	29	14	27	(h) 143	(m) 683	23	217	66	23	40	32	35	23	411	40	64	79	3	
..	1	..	..	1	2	1	(i) 14	(l) 70	..	(n) 34	..	..	..	..	1	..	10	..	..	3	..	

preso 1 fabbric. velocipedi (padrone). — (d) Compreso 1 fabbric. macchine da cucire (padrone). — (e) 1 fabbric. d'orologi (padrona). — (f) 1 fabbric. ferri chirurgici (padrona). — (l) Compreso: 1 fabbric. strumenti musicali (impieg.); 3 fabbric. chincaglierie (operaie). — (m) Compresi: 3 giust. d'orologi (2 padroni, 1 operaio).

B. — Comuni capoluoghi di provin

Numero d'ordine	PROFESSIONI O CONDIZIONI	Posizione nella professione *	Sesso	ALESSANDRIA					Aquila degli Abruzzi	Arezzo	Ascoli Piceno	Avellino	BARI		
				Alessandria	Asti	Casate Monf.	Ancona	Bari					Bari delle Puglie	Barletta	
<b>CLASSE XV. — Industrie alimentari.</b>															
1	Mugnai. . . . .	a	m.	15	9	9	11	17	51	27	21	4	14	6	
			f.	..	..	..	..	2	..	..	..	..	..	..	..
		b	m.	2	2	..	..	..	1	..	..	..	..	1	..
			f.	..	..	..	..	..	..	..	..	..	..	..	..
		c	m.	58	32	39	29	9	15	13	9	86	98	11	..
			f.	..	..	..	..	..	4	..	..	..	..	..	..
2	Crivellatori di cereali . . . . .	—	m.	7	..	..	2	1	4	..	..	..	..		
3	Pilatori e brillatori di riso. . . . .	a	m.	..	..	1	..	..	..	..	..	..	..	..	
		b	m.	..	..	..	..	..	..	..	..	..	..	..	
		c	m.	2	..	1	..	..	..	..	..	..	..	..	
4	Fornai, panettieri . . . . .	a	m.	76	44	39	21	26	36	31	33	44	58	50	
			f.	14	8	8	7	5	1	1	11	8	4	..	
		b	m.	..	6	17	2	..	..	6	..	..	..	8	2
			f.	3	2	3	..	..	..	..	..	..	..	..	..
		c	m.	168	132	57	160	43	27	26	24	148	215	62	1
			f.	..	3	1	..	..	5	..	..	..	..	..	..
5	Pastai, fabbricanti di biscotti e gallette . . . . .	a	m.	..	4	5	5	10	4	3	18	5	16	33	
			f.	..	..	1	..	3	..	..	43	..	..	..	
		b	m.	..	..	1	..	..	..	..	1	2	..	..	..
			f.	..	..	..	..	..	..	..	..	..	..	..	..
		c	m.	2	23	3	24	37	2	12	20	24	52	23	..
			f.	..	..	..	..	..	..	..	..	..	..	..	..
6	Pasticcieri, fabbricanti di frutta candite . . . . .	a	m.	11	4	17	6	5	2	5	5	2	11	4	
			f.	5	..	..	..	1	1	..	..	..	..	..	
		b	m.	6	18	..	2	..	..	..	..	1	2	2	..
			f.	..	..	..	..	..	..	..	..	..	..	..	..
		c	m.	26	15	18	11	3	4	1	13	..	41	6	..
			f.	..	..	..	1	..	..	..	..	..	..	..	..
7	Fabbricanti di cioccolate e surrogati del caffè, macinatori di cacao. . . . .	e	m.	1	..	..	..	..	..	..	..	..	..		
8	Fabbricanti di aceto, conserve vegetali, mostarde.	a	m.	..	..	..	..	..	..	..	..	..	..	..	
		c	m.	..	..	..	..	..	..	..	..	..	..	..	
9	Fabbricanti di zucchero di barbabietola e glucosio.	a	m.	1	..	..	..	..	..	..	..	..	..	..	
		b	m.	2	..	..	..	..	..	..	..	..	..	..	
		c	m.	2	..	..	13	..	..	..	..	..	..	..	
10	Raffinatori di zucchero. . . . .	b	m.	..	..	..	19	..	..	..	..	..	..	..	
		c	m.	..	..	..	278	..	..	..	..	..	..	..	
11	Distillatori e rettificatori di alcool. . . . .	a	m.	2	4	3	1	..	..	..	1	..	1	1	
		b	m.	..	1	..	..	..	..	..	..	..	1	..	
		c	m.	1	1	1	..	..	..	..	..	1	..	..	

\* Vedasi l'avvertenza a pag. 4.

SECONDO LA PROFESSIONE O CONDIZIONE.

cia o aventi oltre 30,000 abitanti.

DELLE PUGLIE					BOLOGNA					CATANIA					Numero d'ordine						
Bisceglie	Bitonto	Corato	Molfetta	Trani	Belluno	Benevento	Bergamo	Bologna	Imola	Brescia	Cagliari	Caltanissetta	Campobasso	Caserta		Acireale	Catagirione	Catania	Catanzaro	Chieti	Como
7	20	20	6	1	39	13	15	24	15	34	9	33	14	1	4	27	50	30	4	19	1
..	..	..	..	..	2	..	..	..	..	10	..	..	..	..	..	..	1	4	1	2	..
1	..	5	..	..	8	2	3	4	..	..	..	5	..	..	5	11	3	..	1	..	..
10	3	13	30	23	16	36	75	118	48	44	11	20	8	96	41	46	64	22	5	15	..
..	..	..	..	..	4	..	..	..	..	5	1	..	..	..	..	..	..	..	1	..	..
..	..	..	..	..	..	3	1	13	1	..	..	18	..	..	5	42	136	..	..	..	2
..	..	..	..	..	..	..	..	20	3	..	..	..	..	..	2	..	..	..	..	..	3
..	..	..	..	..	..	..	..	2	2	..	..	..	..	..	4	..	..	..	..	..	..
..	..	..	..	..	..	..	..	61	13	..	..	..	..	..	2	..	..	..	..	..	..
23	51	65	33	27	6	33	73	108	30	58	46	48	24	26	43	26	494	34	5	42	4
2	23	14	1	3	1	4	26	24	3	29	30	14	6	5	..	7	35	25	3	7	..
1	..	2	1	..	1	25	4	53	..	25	..	14	..	..	..	8	28	..	..	3	..
..	..	..	..	..	..	..	..	2	..	6	..	..	..	..	..	..	..	..	..	..	..
70	7	13	85	82	40	74	149	551	57	218	251	45	16	102	37	45	441	38	52	198	..
..	..	3	..	..	..	8	3	4	..	4	3	..	..	1	..	..	4	1	..	..	..
5	25	15	7	10	..	11	7	65	..	22	4	49	10	4	27	38	161	13	5	27	5
..	5	1	..	..	..	2	1	31	1	3	1	..	..	..	3	4	9	..	..	..	..
..	..	..	..	..	..	2	..	73	..	2	2	12	8	..	3	11	61	..	..	8	..
..	1	..	..	1	..	..	..	4	..	..	..	..	..	..	..	..	1	..	..	..	..
40	7	14	119	13	..	19	16	252	14	58	17	34	1	49	95	102	162	9	34	21	..
..	..	..	1	..	..	1	1	60	..	13	..	..	..	..	..	..	..	..	..	..	..
..	1	2	1	3	3	7	18	23	..	29	5	12	6	8	19	7	116	12	1	9	6
..	4	..	..	..	1	1	4	3	..	5	1	..	..	..	1	13	4	..	1	9	..
..	..	..	..	..	..	3	1	59	..	3	13	3	..	1	25	2	17	..	1	..	..
..	..	..	..	10	5	13	44	176	1	29	28	5	2	16	5	..	57	4	4	38	..
..	..	..	..	..	..	..	1	8	..	..	..	..	..	..	..	..	..	..	..	..	..
..	..	..	..	..	..	..	..	2	..	..	..	..	..	1	..	..	..	..	..	..	7
..	..	..	..	..	..	..	4	1	1	2	..	..	..	..	..	..	1	..	..	..	8
..	..	..	..	..	..	..	3	1	..	1	..	..	..	..	..	..	..	..	..	..	..
..	..	..	..	..	..	..	..	1	..	..	..	..	..	..	..	..	..	..	..	..	9
..	..	..	..	..	..	..	..	14	..	..	..	..	..	..	..	..	..	..	..	..	..
..	..	..	..	..	..	..	..	43	..	..	..	..	..	..	..	..	..	..	..	..	..
..	..	..	..	..	..	..	..	2	..	..	..	..	..	..	..	..	..	..	..	..	..
..	..	..	..	..	..	..	..	3	..	..	..	..	..	..	..	..	..	..	..	..	10
..	..	..	..	..	..	..	..	1	..	..	..	..	..	..	..	..	..	..	..	..	..
3	6	3	3	3	..	..	2	1	..	1	..	..	..	..	1	..	..	1	..	..	11
1	..	..	..	..	..	..	..	4	..	1	..	..	..	..	..	..	..	..	..	..	..
..	5	..	1	3	..	..	..	3	..	..	1	..	..	..	22	..	11	..	..	..	..

**B. — Comuni capoluoghi di provin**

Numero d'ordine	PROFESSIONI O CONDIZIONI	Posizione nella professione *	Sesso	ALESSANDRIA			Ancona	Aquila degli Abruzzi	Arezzo	Ascoli Piceno	Avellino	BARI		
				Alessandria	Asti	Casale Monf.						Andria	Bari delle Puglie	Barletta
12	Fabbricanti di liquori e sciroppi. . . . .	a	m.	1	..	5	2	1	..	..	..	..	..	..
		b	m.	..	..	4	..	..	..	..	..	..	..	..
		c	m.	..	..	..	..	1	..	..	..	..	..	..
13	Enotecnici e addetti a stabilimenti enologici. . .	a	m.	..	5	1	1	2	..	..	6	1	1	3
		b	m.	1	5	..	..	..	..	..	..	..	1	3
		c	m.	..	..	..	..	..	..	..	..	2	6	..
14	Fabbricanti di birra e acque gazose. . . . .	a	m.	7	4	1	2	..	1	..	..	..	2	..
		f.	1	2	1	..	..	..	..	..	..	..	..	..
		b	m.	1	1	1	1	..	..	..	..	..	..	..
15	Fabbricanti di olio di oliva e di semi. . . . .	a	m.	..	..	..	..	..	..	..	..	..	..	..
		b	m.	1	..	1	..	..	..	..	..	..	..	..
		c	m.	23	..	..	..	..	..	..	..	..	2	..
16	Fabbricanti di burro e formaggio, lattai. . . . .	a	m.	..	..	5	..	..	2	..	..	..	..	..
		f.	..	..	1	..	..	..	..	..	..	..	..	..
		b	m.	..	..	..	..	..	..	..	..	..	..	..
17	Fabbricanti di salumi e conserve di carne. . . .	a	m.	89	21	57	13	11	32	10	7	21	41	18
		f.	37	13	18	29	3	5	6	8	2	7	..	
		b	m.	30	39	5	5	..	1	..	..	1	11	1
18	Macellai, trippaiuoli. . . . .	a	m.	71	24	39	14	29	61	16	26	38	41	23
		f.	5	7	2	5	..	5	4	3	3	2	2	1
		b	m.	67	40	33	62	22	18	10	6	1	54	12
19	Raffinatori di sale. . . . .	a	m.	..	..	..	..	..	..	..	..	..	..	..
		b	m.	..	..	..	..	..	..	..	..	..	..	..
		c	m.	..	..	..	1	..	..	..	..	..	..	..
20	Addetti a manifattura di tabacchi. . . . .	a	m.	..	..	..	1	..	..	..	..	..	..	..
		f.	..	..	..	1	..	..	..	..	..	..	..	..
		TOTALE della classe XV . . .	m.	755	460	381	(e)	217	262	161	189	379	688	261
CLASSE XVI. — Industrie non specificate.	1	1. Operai. . . . .	m.	82	6	7	381	..	124	..	..	..	93	82
			f.	23	11	3	..	..	6	..	..	..	..	7
			Totale della categoria B . . .	m.	6609	3744	3189	6122	2347	3473	2699	2194	2894	10860
	f.	3679	2245	1519	1759	965	934	808	921	237	1157	1511		

\* Vedasi l'avvertenza a pag. 4.  
 (a) Compresa 1 pastic. (impieg.) e 1 fabbric. di burro (operaia). — (b) Compreso 1 fabbric. cioccolatte (padrone). — (c) Compresi 2 raffinat latte (impiegato); 1 direttore manif. tabacchi. — (g) Compresi: 1 fabbric. birra (operaia); 2 impieg. di manif. tabacchi. — (h) Compresi: 1



SECONDO LA PROFESSIONE O CONDIZIONE.

cia o aventi oltre 30,000 abitanti.

DELLE PUGLIE					BOLOGNA					CATANIA					Numero d'ordine						
Bisceglie	Bitonto	Corato	Molfetta	Trani	Belluno	Benevento	Bergamo	Bologna	Imola	Brescia	Cagliari	Catanesetta	Campobasso	Caserta		Acireale	Castagrone	Catania	Catanzaro	Chieti	Como
1	..	..	..	..	..	..	..	3	..	4	..	..	..	..	..	..	..	..	..	..	12
1	..	..	..	..	..	..	..	4	1	3	..	..	..	..	..	..	..	..	..	..	..
2	..	..	..	..	..	..	..	4	..	3	..	..	..	..	..	..	5	..	..	..	..
..	1	..	..	1	..	..	..	1	..	..	5	..	..	3	1	..	7	..	..	..	13
..	..	1	1	..	..	..	..	..	..	..	..	..	..	..	..	..	1	..	..	..	..
..	..	..	..	10	..	..	..	..	..	..	4	..	..	..	..	..	..	..	..	..	..
..	..	..	..	..	2	1	4	5	1	2	1	3	..	1	..	2	4	..	..	..	14
..	..	..	..	..	..	..	..	1	..	..	..	..	..	..	..	..	..	..	..	..	..
..	..	..	..	..	..	..	..	1	..	4	1	..	..	..	..	..	..	..	..	..	..
..	..	..	..	1	..	4	10	13	2	9	4	..	..	1	..	..	4	..	..	..	5
..	..	..	..	..	..	..	..	1	..	1	..	..	..	1	..	..	1	..	..	..	4
..	..	..	..	..	..	..	..	..	..	1	..	..	..	..	..	..	..	..	..	..	..
..	..	..	..	..	..	..	..	..	..	5	..	..	..	..	..	..	..	..	..	..	1
..	..	1	..	..	..	..	..	4	..	2	..	..	..	1	..	..	1	2	..	..	4
..	..	..	..	..	..	..	..	4	..	7	..	..	..	..	..	..	..	..	..	..	..
..	..	..	..	..	..	..	..	4	..	1	..	..	..	..	..	..	..	..	..	..	..
..	..	1	..	..	..	..	3	9	..	46	..	..	..	..	..	..	..	..	..	..	1
7	..	26	9	19	7	16	67	150	23	109	46	12	7	16	4	4	56	19	4	45	17
..	..	..	..	..	3	1	29	35	..	41	..	8	5	..	2	..	9	6	3	12	..
1	..	..	3	1	4	1	53	227	1	128	19	3	..	..	..	..	6	3	..	9	..
..	..	..	..	..	..	..	2	5	..	3	..	..	..	..	..	..	..	..	..	..	..
..	..	..	3	4	1	2	18	159	13	36	10	..	2	7	..	1	3	..	1	42	..
..	..	..	..	..	..	2	..	..	..	..	..	..	..	1	..	..	1	..	..	..	..
13	18	28	16	11	9	28	52	90	26	66	115	33	23	25	44	21	194	41	5	37	18
1	1	1	..	..	..	1	8	7	3	24	..	1	2	8	2	2	8	..	2	5	..
11	15	8	12	27	11	25	60	395	24	148	99	30	6	34	33	41	60	27	22	4	..
1	..	..	..	..	2	..	..	2	..	4	..	..	..	1	..	..	..	..	..	..	..
..	..	..	..	..	..	..	..	..	..	..	3	..	..	..	..	..	..	..	..	60	19
..	..	..	..	..	..	..	..	20	..	..	14	..	..	..	..	..	22	..	..	..	20
..	..	..	..	..	..	..	..	64	..	..	24	..	..	..	..	..	22	..	..	..	..
..	..	..	..	..	..	5	..	400	..	..	382	..	..	..	..	..	355	..	..	..	5
197	159	217	330	249	152	318	682	(f) 2832	276	1095	732	379	127	393	422	434	2188	255	144	592	..
4	34	19	2	4	13	33	76	(g) 591	7	156	422	23	13	16	8	28	427	36	11	40	..
..	..	..	88	..	..	..	..	108	..	58	..	..	..	..	..	..	61	..	..	..	1
..	..	..	..	..	..	..	101	257	..	40	..	..	..	..	..	..	..	..	..	..	..
1827	1994	1859	3911	3250	2330	2266	6551	20442	2465	9536	7104	8566	1456	3586	3631	3862	20255	2849	1966	6611	..
1549	5229	1414	3598	464	429	538	4115	10820	1280	5033	1688	255	235	2859	826	848	4094	1635	414	6430	..

zucchero (padroni). — (d) Compresse 5 fabbric. aceto (operaie). — (e) Compresse 8 fabbric. burro (operaie). — (f) Compresi: 1 fabbric. ciocco-fabbric. olio d'oliva (operaia); 1 distillat. (padrona). — (g) Compresse 4 raffinat. di sale (operaie). — (h) Compresse 2 crivellat. di cereali.

ABITANTI DA 9 ANNI IN SU CLASSIFICATI

B. — Comuni capoluoghi di provin

Numero d'ordine	PROFESSIONI O CONDIZIONI	Posizione nella professione *	Sesso	ALESSANDRIA			Ancona	Aquila degli Abruzzi	Arczzo	Ascoli Piceno	Avellino	BARI		
				Alessandria	Asti	Casale Monf.						Andria	Bari delle Puglie	Barletta

CATEGORIA C. —

CLASSE XVII. — Trasporti su acqua, strade ordinarie e ferrovie, Poste, telegrafi, telefoni.														
1	Armatori . . . . .	a	m.	..	..	..	1	..	..	..	..	..	..	..
		b	m.	..	..	..	..	..	..	..	..	..	..	..
2	Capitani marittimi, padroni di navi . . . . .	—	m.	..	1	..	53	..	..	1	..	..	42	27
3	Piloti, palombari, marinai . . . . .	—	m.	4	..	..	513	..	..	..	1	..	669	332
4	Addetti al carico e scarico delle navi . . . . .	—	m.	1	..	..	108	..	..	..	..	..	..	12
5	Battellieri, barcaiuoli, conduttori di zattere. . . . .	—	m.	4	6	15	26	..	..	..	..	..	..	1
6	Custodi d'argini e navalestri. . . . .	—	m.	..	..	..	..	..	..	..	..	..	..	..
7-8	Servizio di ferrovie, tramvie, omnibus . . . . .	b	m.	214	82	55	689	79	57	10	27	2	281	41
			f.	..	1	..	..	..	..	..	..	..	..	..
		c	m.	845	135	81	415	19	38	5	27	2	129	30
		f.	..	..	..	1	..	..	..	..	..	..	..	..
9	Imprese vetture; affitta-cavalli, cocchieri. . . . .	a	m.	22	10	2	1	3	24	3	45	..	..	2
		f.	..	..	..	2	..	..	..	..	..	..	..	..
		b	m.	45	39	41	129	76	14	71	68	397	541	118
10	Carrettieri, mulattieri, stallieri. . . . .	—	m.	323	176	226	174	31	64	20	72	74	121	312
		f.	1	1	..	..	..	1	..	..	..	..	1	..
11	Macchinisti e fuochisti di ferrovie e piroscafi . . . . .	—	m.	331	16	1	158	..	4	..	9	..	81	30
12	Cantoniери stradali e ferroviari . . . . .	—	m.	141	66	77	40	19	103	33	14	9	76	5
		f.	19	9	4	4	3	14	14	4	..	..	8	2
13	Uffic. e comm. di posta, telegrafi e telefoni. . . . .	—	m.	101	21	12	66	41	23	18	35	6	143	22
		f.	5	9	3	5	..	1	1	..	..	1	5	..
14	Fattorini postali e telegrafici, guardafili, ecc. . . . .	—	m.	66	26	19	59	26	18	13	16	5	56	9
15	Guide di città e di montagna . . . . .	—	m.	1	..	..	..	..	..	..	..	..	..	..
	TOTALE della classe XVII . . . . .	—	m.	2098	578	529	2432	288	345	174	314	495	2139	936
		f.	25	20	7	12	3	16	5	..	..	1	15	2
CLASSE XVIII. — Vendita di merci e derrate.														
1	Commercianti di filati, tessuti, abiti, biancherie. . . . .	a	m.	99	42	65	61	28	16	29	28	52	114	37
			f.	37	76	12	19	5	10	8	17	5	6	3
		b	m.	81	79	79	44	6	2	11	11	13	139	..
		f.	2	42	2	10	1	7	..	..	..	..	..	..
2	Commercianti di cuoi, pelli, peli, ossa, ecc. . . . .	a	m.	19	11	6	12	8	6	3	6	4	29	8
			f.	2	1	..	1	1	..	..	..	..	..	..
		b	m.	9	3	2	4	..	1	2	..	1	7	
		f.	2	..	..	1	..	..	..	..	..	..	..	
3	Commercianti di legnami, carbone e simili. . . . .	a	m.	16	10	21	27	3	13	3	15	5	37	59
			f.	3	6	5	8	2	..	..	1	..	3	..
		b	m.	11	10	3	24	3	7	..	..	..	18	
		f.	1	..	..	5	..	..	..	..	..	..	..	

\* Vedasi l'avvertenza a pag. 4.

(a) Compresa 1 addetta a un'impresa vetture, ecc. — (b) Compresa 1 add. ad ufficio postale. — (c) Compresa 1 padrona di barche.

SECONDO LA PROFESSIONE O CONDIZIONE.

cia o aventi oltre 30,000 abitanti.

DELLE PUGLIE					Belluno	Benevento	Bergamo	BOLOGNA		Brescia	Cagliari	Caltanissetta	Campobasso	Caserta	CATANIA			Catanzaro	Chieti	Como	Numero d'ordine
Bisceglie	Bitonto	Corato	Molfetta	Trani				Bologna	Imola						Acireale	Castagirono	Catania				

COMMERCIO.

2	..	..	1	..	..	..	..	..	..	..	..	..	..	..	..	6	..	..	..	1	
..	..	..	..	..	..	..	..	..	..	..	..	..	..	..	..	6	..	..	23		
1	..	..	13	4	..	..	1	..	..	..	67	..	..	..	..	179	..	..	7	2	
245	122	..	646	197	..	..	..	..	..	..	546	..	..	..	..	1265	16	..	14	3	
..	..	..	1	..	..	..	..	..	..	..	17	..	..	..	..	434	1	..	14	4	
..	..	..	8	..	28	..	3	..	..	..	34	2	..	..	13	..	26	..	..	38	5
..	..	..	..	..	..	1	3	4	..	11	..	..	..	1	..	..	..	..	..	..	6
5	11	2	1	16	12	70	56	904	10	94	155	119	69	72	35	21	402	49	4	59	7-8
..	..	..	..	..	..	..	..	4	..	..	..	..	..	..	..	..	..	..	..	1	
7	1	..	23	5	31	133	127	1072	12	179	178	41	53	48	1	..	164	14	19	90	
..	..	..	..	..	..	..	..	5	..	..	..	..	1	1	..	..	..	..	..	..	
1	..	1	..	..	5	..	55	158	2	47	..	..	5	..	..	..	1	4	18	..	9
..	..	..	..	..	..	..	..	2	..	..	..	..	..	..	..	..	3	..	..	1	
132	131	264	110	200	35	84	96	319	17	174	108	101	26	152	212	134	1138	192	85	119	
112	100	55	166	153	39	113	164	537	30	266	406	249	32	113	437	160	1595	137	32	67	10
2	..	..	..	..	..	..	5	3	..	2	1	..	..	..	..	3	2	..	..	..	
..	..	1	..	..	..	..	24	210	1	42	142	30	19	4	1	4	283	1	..	11	11
15	12	11	11	28	16	22	37	120	55	44	24	88	23	8	1	18	35	43	16	39	12
1	..	..	..	..	..	4	2	8	1	9	..	..	..	1	1	1	3	1	..	7	
1	5	1	7	13	20	24	29	214	6	57	67	51	28	62	13	9	135	25	31	54	13
..	1	..	..	..	6	..	6	48	4	11	3	..	..	..	1	..	3	4	..	8	
5	6	5	7	9	15	19	41	186	12	55	55	17	9	12	7	12	103	22	10	39	14
..	1	1	..	..	..	..	5	..	..	..	..	..	1	2	5	..	..	..	..	..	15
526	389	341	994	625	201	466	641	3754	145	969	1799	698	265	474	725	359	5775	518	197	574	
3	1	..	..	..	6	4	13	70	5	22	4	..	1	2	2	4	12	6	..	18	
21	53	39	31	49	22	33	79	200	8	144	53	19	18	38	39	37	269	27	17	84	1
5	3	1	2	5	7	7	36	28	18	61	2	10	..	5	19	2	120	1	5	72	
10	6	5	43	7	7	20	69	602	1	333	50	16	3	7	7	17	138	9	4	144	
1	..	..	..	..	4	6	6	19	3	46	..	..	..	..	3	1	..	..	..	18	
2	3	6	2	10	1	8	4	29	2	18	17	..	5	11	10	3	37	8	5	10	2
..	..	..	..	..	..	..	3	1	..	6	..	..	..	2	..	..	3	..	..	..	
..	..	..	..	1	..	..	4	35	1	22	10	..	4	..	..	..	10	..	6	4	
..	..	..	..	..	..	1	..	2	..	..	..	..	..	..	..	..	..	..	..	..	
2	3	1	9	9	4	7	21	103	7	42	28	7	6	18	5	6	86	63	6	25	3
..	..	..	..	..	..	5	1	23	1	14	3	1	1	1	5	..	10	10	4	2	
1	1	2	10	..	2	3	4	57	2	17	5	..	..	1	..	1	27	9	5	8	
1	..	..	..	1	..	1	..	7	..	..	..	..	..	..	..	..	..	..	..	..	

**B. — Comuni capoluoghi di provin**

Numero d'ordine	PROFESSIONI O CONDIZIONI	Posizione nella professione *	Sesso	ALESSANDRIA							BARI			
				Alessandria	Asti	Casale Monf.	Ancona	Aquila degli Abruzzi	Arezzo	Ascoli Piceno	Avellino	Andria	Bari delle Puglie	Barletta
4	Commercianti ferramenta, ottonami, macchine, ecc.	a	m.	29	9	13	9	2	5	9	6	2	27	5
			f.	..	6	1	..	1	1	1	..	..	1	..
		b	m.	13	8	4	7	..	..	..	..	..	22	..
			f.	..	..	..	..	..	..	..	..	..	..	..
5	Commercianti di ceramiche, vetri, lampade, ecc. .	a	m.	9	5	2	5	6	11	1	11	8	20	1
			f.	5	9	5	7	..	3	..	6	..	..	..
		b	m.	4	2	..	..	1	1	2	..	..	4	..
			f.	..	..	..	6	..	..	..	..	..	..	..
6	Commercianti di droghe, prodotti chimici, concimi, saponi, colori. . . . .	a	m.	34	13	14	19	14	8	4	16	5	31	5
			f.	6	3	9	..	1	1	1	1	..	1	1
		b	m.	21	22	18	10	3	1	4	3	1	21	..
			f.	..	..	2	..	..	..	..	..	..	..	..
7	Commercianti di mobili . . . . .	a	m.	11	11	6	3	..	1	1	2	..	10	2
			f.	..	4	..	..	..	2	..	..	..	..	1
		b	m.	8	1	1	2	..	..	1	..	..	1	..
			f.	..	..	..	..	..	..	..	..	..	..	..
8	Commercianti di gioiellerie, chincaglierie, profumi, strumenti musicali . . . . .	a	m.	24	11	7	6	18	2	2	1	5	20	4
			f.	10	37	2	4	4	..	..	..	..	..	..
		b	m.	24	9	4	1	..	..	2	..	..	8	..
			f.	..	34	5	4	..	..	..	..	..	..	..
9	Librai, venditori di giornali, fotografie, stampe, ecc.	a	m.	20	7	3	6	3	11	2	4	3	18	4
			f.	4	3	4	2	..	..	..	..	..	..	..
		b	m.	10	7	3	4	1	5	1	3	..	8	..
			f.	1	1	..	3	..	..	..	..	..	..	..
10	Negozianti di oggetti d'arte, quadri, antichità . .	a	m.	..	..	..	..	1	1	1	..	..	1	1
			f.	..	..	..	..	..	..	..	..	..	..	..
		b	m.	..	..	..	..	1	..	..	..	..	..	..
			f.	..	..	..	..	..	..	..	..	..	..	..
11	Negozianti di bestiame. . . . .	a	m.	21	9	4	5	3	8	5	3	5	1	..
			f.	..	..	..	..	..	..	..	..	..	..	..
		b	m.	14	2	..	1	..	1	..	..	..	..	..
			f.	..	..	..	..	..	..	..	..	..	..	..
12	Negozianti di vino e d'olio. . . . .	a	m.	49	35	19	46	17	16	9	15	20	51	34
			f.	2	6	..	2	2	3	..	..	..	2	12
		b	m.	5	19	3	4	..	..	..	..	..	16	8
			f.	1	..	..	4	..	..	..	..	..	..	..
13	Negozianti d'uova, pollame, formaggio, pesce, cacciagione, frutta, erbaggi; fiorai, semplicisti. . .	a	m.	132	42	38	91	33	32	19	52	27	140	77
			f.	226	284	295	67	34	48	36	72	8	57	15
		b	m.	29	10	34	23	3	3	1	..	2	60	7
			f.	6	22	12	59	..	..	..	1	..	3	..
14	Negozianti di granaglie, farine, fieno, paglia . . .	a	m.	17	8	33	13	1	11	21	6	22	31	5
			f.	1	19	21	1	1	1	5	3	11	6	4
		b	m.	13	2	11	4	..	1	1	..	2	3	2
			f.	1	..	..	2	..	..	..	..	..	..	..

\* Vedasi l'avvertenza a pag. 4.

SECONDO LA PROFESSIONE O CONDIZIONE.

cia o aventi oltre 30,000 abitanti.

DELLE PUGLIE								BOLOGNA									CATANIA					Numero d'ordine
Bisceglie	Bitonto	Corato	Molfetta	Trani	Belluno	Benevento	Bergamo	Bologna	Imola	Brescia	Cagliari	Caltanissetta	Campobasso	Caserta	Acireale	Castagirona	Catania	Catanzaro	Chieti	Como		
..	5	1	4	6	4	4	12	36	1	67	14	4	8	5	6	1	30	7	5	16	4	
..	..	..	..	..	..	..	5	1	1	4	1	..	2	..	..	..	1	..	..	4	..	
..	..	1	2	..	2	1	15	34	..	82	1	..	..	1	1	..	19	..	..	15	..	
..	1	..	4	1	4	1	9	8	16	17	3	1	2	6	9	5	23	5	..	12	5	
..	..	..	..	..	..	..	..	..	2	3	2	..	..	..	..	4	..	..	..	1	..	
..	2	..	2	1	3	2	3	19	1	14	..	..	..	..	..	..	13	1	1	30	..	
..	..	..	..	..	..	..	..	1	..	..	..	..	..	..	..	..	..	..	..	..	..	
..	7	1	6	14	4	10	27	119	10	53	16	1	7	10	12	..	66	13	3	31	6	
..	..	..	1	..	..	1	3	13	2	11	2	..	..	1	2	..	5	..	..	2	..	
..	..	..	2	1	2	6	25	320	3	89	21	..	..	..	2	1	19	1	2	37	..	
..	..	..	..	..	..	..	..	5	..	1	..	..	..	..	..	..	..	..	..	..	..	
..	1	..	7	2	6	4	7	14	..	11	4	2	3	4	1	..	15	3	1	4	7	
..	..	..	..	..	..	..	4	1	..	3	..	..	..	1	..	..	1	..	..	3	..	
..	..	..	1	..	..	..	1	4	..	6	4	2	1	..	..	..	6	..	..	2	..	
..	..	..	..	4	5	2	8	48	4	20	16	1	10	3	..	..	14	10	4	11	8	
..	..	..	..	..	2	..	3	2	5	5	1	..	..	..	..	..	2	..	3	4	..	
..	..	..	..	3	1	2	12	80	..	32	7	..	..	..	1	..	4	..	2	11	..	
..	..	..	..	..	..	2	..	4	1	..	..	..	..	..	..	1	1	..	..	..	..	
..	2	6	2	3	..	3	34	85	5	39	16	5	3	11	4	1	40	9	2	17	9	
..	..	..	..	..	1	..	4	7	..	6	2	..	..	1	..	..	2	..	..	9	..	
..	1	..	..	2	..	3	28	119	2	45	15	1	2	..	..	..	9	2	2	22	..	
..	..	..	..	..	..	1	2	9	..	6	..	..	..	..	..	..	..	..	..	..	..	
..	..	..	1	..	7	..	3	17	..	3	1	..	..	2	..	..	10	..	..	..	10	
..	..	..	..	..	..	..	..	7	..	2	..	..	..	..	..	..	..	..	1	..	..	
2	3	2	..	4	1	2	8	31	11	8	10	..	2	..	4	..	9	..	1	..	11	
..	1	..	..	..	..	..	1	2	2	..	4	..	..	1	..	..	..	..	1	..	..	
56	11	16	37	100	16	16	46	67	14	42	74	46	9	47	16	5	95	9	7	32	12	
..	..	..	2	1	7	4	4	5	..	8	3	25	..	..	..	2	2	..	3	1	..	
49	..	1	21	8	3	4	7	27	1	39	12	14	..	4	5	..	15	1	4	7	..	
..	..	..	..	..	3	3	1	..	..	1	..	..	..	..	..	..	..	..	..	..	..	
77	27	38	70	32	27	42	164	346	47	198	238	38	17	74	167	26	1430	116	3	60	13	
12	2	11	12	6	20	20	103	297	53	322	58	34	21	64	39	20	215	28	43	87	..	
48	..	7	86	3	1	9	18	102	6	35	156	5	..	10	36	43	502	14	25	75	..	
..	..	1	1	..	6	19	1	89	..	5	..	..	..	3	35	12	273	..	..	6	..	
19	17	26	19	16	4	19	11	42	13	26	12	7	8	14	23	6	56	7	5	7	14	
6	7	17	1	6	1	..	2	4	1	3	2	14	..	1	7	5	7	..	..	1	..	
10	1	2	5	2	2	9	..	27	..	3	2	3	..	4	..	1	5	..	2	..	..	
..	1	..	..	..	..	2	..	1	..	1	..	..	..	1	..	..	1	..	..	..	..	

ABITANTI DA 9 ANNI IN SU CLASSIFICATI

B. — Comuni capoluoghi di provin

Numero d'ordine	PROFESSIONI O CONDIZIONI	Posizione nella professione *	Sesso	ALESSANDRIA			Ancona	Aquila degli Abruzzi	Arezzo	Ascoli Piceno	Avellino	BARI			
				Alessandria	Asti	Casale Monf.						Andria	Bari della Puglia	Barletta	
15	Tabaccai . . . . .	a	m.	6	4	5	10	2	9	8	13	9	22	6	
			f.	17	9	3	4	4	4	3	5	1	5	3	
		b	m.	4	..	2	..	..	2	..	..	1	3	..	
			f.	4	4	3	5	..	1	..	..	..	1	..	1
16	Negoziante di stracci, abiti vecchi, cenciainoli . .	a	m.	18	4	3	6	..	5	7	42	3	2	..	
			f.	7	10	4	1	3	6	6	6	..	1	..	
		b	m.	6	..	..	..	1	..	1	5	..	..	..	
			f.	..	..	..	..	..	..	..	..	..	..	..	
17	Venditori ambulanti di commestibili, mercerie, fiammiferi, giornali, fiori, ecc. . . . .	a	m.	120	78	60	55	51	49	12	32	33	395	22	
			f.	50	82	34	11	6	8	2	13	1	4	5	
18	Negozianti di generi non specificati . . . . .	a	m.	..	62	..	127	47	107	26	23	64	328	55	
			f.	47	..	..	17	13	40	7	4	4	16	8	
		b	m.	290	111	69	364	45	48	30	13	15	431	50	
			f.	19	112	52	10	12	15	6	1	3	10	5	
TOTALE della classe XVIII . . .			—	m.	1166	646	532	995	301	381	220	310	302	2018	333
				f.	454	774 (a)	471	253	90	149	75	130	36	126	50
CLASSE XIX. — Credito e cambio, assicurazioni, mediazione, commissioni, rappresentanze commerciali, commercio.															
1	Addetti a Istituti di emissione, di credito, previdenza e a Camere di commercio. . . . .	a	m.	3	3	4	..	4	1	3	4	1	2	4	
			b	m.	55	27	10	17	22	17	20	32	9	62	13
2	Addetti a Società d'assicurazione . . . . .	a	m.	1	..	..	8	10	..	..	..	..	6	..	
			b	m.	12	13	17	17	1	2	..	1	..	8	5
3	Banchieri e agenti di cambio . . . . .	a	m.	3	8	2	17	..	..	..	4	..	8	..	
			f.	1	..	..	..	..	..	..	..	..	1	..	
		b	m.	1	..	4	6	..	1	..	..	..	5	..	
4	Editori di libri e giornali . . . . .	a	m.	..	..	..	..	..	..	..	..	..	1	..	
			b	m.	..	..	..	..	..	..	..	..	..	6	..
5	Impresari e agenti di teatri . . . . .	a	m.	1	..	..	2	1	..	..	..	..	9	..	
			b	m.	1	..	2	2	..	..	..	..	..	4	1
6	Imprese di costruzioni, forniture, appaltatori di servizi pubblici, ecc. . . . .	a	m.	10	11	7	24	12	11	9	17	2	29	11	
			f.	..	1	..	..	..	..	1	1	..	..	..	
		b	m.	9	..	25	3	1	..	2	..	..	5	1	
			f.	..	..	..	..	..	..	..	..	..	..	..	

\* Vedasi l'avvertenza a pag. 4.

(a) Compresa 4 commerc. mobili (impieg.). — (b) Compresa 2 fabbric. ferramenta (impieg.). — (c) Compresa 1 negoz. di oggetti d'arte

SECONDO LA PROFESSIONE O CONDIZIONE.

cia o aventi oltre 30,000 abitanti.

DELLE PUGLIE					BOLOGNA					CATANIA					Numero d'ordine						
Bisceglie	Bitonto	Corato	Molfetta	Trani	Belluno	Benevento	Bergamo	Bologna	Imola	Brescia	Cagliari	Caltanissetta	Campobasso	Caserta		Acireale	Caltagirone	Catania	Catanzaro	Chieti	Como
.. 2	6	4	3	8	5	5	19	62	5	17	7	1	6	7	14	2	35	9	5	12	15
.. 1	1	..	..	3	2	1	17	22	3	43	4	..	..	4	2	..	16	2	6	30	
.. 7	..	..	3	1	4	1	5	52	3	2	2	5	..	..	3	..	13	4	5	6	
.. 2	..	..	..	..	..	1	2	6	1	9	3	..	..	..	..	..	6	2	..	1	
.. 3	8	7	..	..	2	4	19	95	10	28	14	7	5	10	1	3	85	4	..	5	16
.. 1	1	..	..	..	1	..	14	41	4	21	3	2	1	21	..	..	3	..	3	5	
.. 1	..	1	4	1	8	1	3	32	5	..	1	..	..	1	1	..	22	..	5	8	
.. 1	..	..	..	..	..	3	1	50	..	11	..	..	..	..	..	..	..	..	..	..	
16	45	16	68	108	2	36	51	475	13	286	113	72	20	41	87	307	483	59	19	49	17
1	3	..	..	..	7	18	17	157	1	73	6	123	2	3	..	4	25	8	3	17	
.. 13	..	111	91	50	..	11	83	107	35	..	212	227	53	15	14	42	1766	137	17	48	18
.. 1	11	3	3	..	..	4	13	24	8	..	58	11	6	2	1	170	1221	2	..	..	
4	108	9	31	16	53	37	290	476	35	133	353	91	27	13	4	29	760	100	95	52	
1	2	2	3	3	7	2	15	27	4	27	45	5	3	4	1	26	50	1	23	49	
343	304	316	562	471	189	313	1089	3887	252	1873	1491	578	219	358	472	535	6111	627	260	844	
28	30	36	25	25	62	101	257	849	107	692	195	226	36	114	115	240	1969	54	93	312	
..	1	..	..	..	1	..	2	6	2	7	4	3	3	3	..	1	40	3	1	1	1
..	..	1	..	..	14	1	36	112	9	57	33	18	25	33	1	5	20	40	26	14	
..	..	..	..	..	..	..	5	2	..	3	1	1	..	1	..	..	12	..	1	..	2
..	..	..	..	..	6	4	14	71	4	35	11	7	5	2	..	..	7	2	2	13	
..	1	..	1	..	3	..	5	6	..	5	3	..	..	1	2	..	38	..	2	7	3
..	1	..	..	..	..	..	..	..	..	..	..	..	..	..	..	..	5	..	..	..	
..	..	..	1	..	..	..	5	8	..	5	3	..	..	..	..	..	..	..	..	36	
..	..	..	..	..	..	1	2	2	..	1	1	..	..	..	..	..	1	..	..	..	4
..	..	..	..	1	..	..	2	..	..	1	..	..	..	..	..	..	..	..	..	..	
..	..	..	..	..	..	..	2	4	..	3	8	..	..	..	2	1	12	1	..	1	5
..	..	..	..	..	..	..	..	14	..	3	..	..	..	1	..	..	..	4	..	1	
.. 3	6	7	5	9	7	19	4	38	8	13	27	21	16	27	24	13	113	22	10	2	6
.. 1	..	..	..	..	..	..	1	1	..	2	..	..	..	..	..	..	..	..	..	1	
.. 1	..	..	3	34	1	16	2	10	2	14	7	3	2	1	8	9	9	8	40	10	
.. 1	..	..	..	..	..	..	1	3	..	4	..	..	..	..	..	..	..	..	..	1	

(padrone). — (d) Compresa: 1 fabbric. ferramenta (impieg.); 1 fabbric. mobili (impieg.). — (e) Compresa 1 fabbric. oggetti d'arte (padrona).

ABITANTI DA 9 ANNI IN SU CLASSIFICATI

B. — Comuni capoluoghi di provin

Numero d'ordine	PROFESSIONI O CONDIZIONI	Posizione nella professione *	Sesso	ALESSANDRIA						BARI				
				Alessandria	Asti	Casale Monf.	Ancona	Aquila degli Abruzzi	Arezzo	Ascoli Piceno	Avellino	Andria	Bari delle Puglie	Barietta
7	Spedizionieri e commissionari, rappresentanti commerciali . . . . .	a	m. f.	14 ..	18 1	6 1	60 ..	11 ..	.. ..	11 ..	1 ..	3 ..	49 ..	36 ..
		b	m. f.	65 ..	1 1	23 ..	22 ..	2 ..	17 ..	.. ..	7 ..	2 ..	156 ..	13 ..
8	Agenti d'emigrazione, di collocamento, di pegno, di pubblicità . . . . .	a	m. f.	.. 3	4 ..	2 ..	8 ..	1 ..	2 ..	1 ..	3 ..	.. ..	.. ..	1 ..
		b	m. f.	4 ..	1 ..	.. ..	.. ..	.. ..	7 ..	4 ..	.. ..	.. ..	.. ..	.. ..
9	Mediatori, agenti d'asta, stimatori, misuratori, pesatori, magazzinieri, ecc. . . . .	a	m. f.	135 1	80 2	97 ..	20 ..	1 5	2 ..	3 2	29 2	69 ..	113 ..	88 ..
		b	m. f.	14 1	5 ..	6 ..	17 ..	2 ..	33 ..	.. ..	.. ..	2 ..	5 ..	9 1
10	Ricevitori e commessi del lotto . . . . .	—	m. f.	4 4	.. 4	.. 2	4 1	2 ..	3 ..	2 ..	12 ..	4 ..	33 ..	6 ..
	TOTALE della classe XIX . . . . .	—	m. f.	332 10	171 9	205 3	227 1	70 5	96 ..	55 3	110 3	92 ..	501 1	187 2
	CLASSE XX. — Esercizi pubblici.													
1	Albergatori, locandieri . . . . .	a	m. f.	46 17	34 36	24 11	9 8	8 4	6 5	3 3	13 2	3 1	15 3	5 1
		b	m. f.	91 3	35 13	26 5	33 7	14 2	18 3	4 1	17 1	5 1	46 2	6 ..
2	Affittacamere e affittaletti . . . . .	—	m. f.	.. 5	.. ..	.. 2	3 24	.. 5	5 3	.. ..	2 ..	.. ..	3 17	1 ..
3	Trattori, rosticciieri, friggitori, osti, vinai, ecc. . . . .	a	m. f.	89 52	72 44	48 25	83 82	11 17	14 20	45 38	47 27	29 1	120 7	41 2
		b	m. f.	87 22	72 22	52 10	115 54	13 9	30 7	44 13	57 9	32 1	135 3	35 ..
4	Caffettieri, gelatieri, liquoristi, birrai, bigliardieri.	a	m. f.	47 9	25 6	17 2	42 25	13 6	13 3	9 ..	25 ..	23 5	49 13	19 1
		b	m. f.	100 2	38 ..	25 ..	46 ..	15 ..	15 ..	9 ..	29 ..	20 5	78 ..	15 ..
5	Stabilimenti di bagni . . . . .	a	m. f.	1 1	1 ..	.. 1	1 ..	.. ..	.. ..	.. ..	.. ..	.. ..	2 ..	.. ..
		b	m. f.	.. ..	.. ..	.. 1	.. ..	.. ..	.. ..	.. ..	.. ..	.. ..	2 ..	.. ..
	TOTALE della classe XX . . . . .	—	m. f.	461 111	277 121	192 57	332 200	74 43	101 41	114 55	188 41	112 14	450 45	121 5
	Totale della categoria C . . . . .	—	m. f.	4057 600	1672 924	1458 538	3986 466	733 141	923 206	563 138	922 174	1001 51	5108 187	1577 59

\* Vedasi l'avvertenza a pag. 4.

(a) 1 impieg. di agenz. d'emigraz., ecc. — (b) Compresa 5 impieg. di agenz. d'emigraz., ecc. — (c) Compresa 2 impiegati addette a Istituti di



SECONDO LA PROFESSIONE O CONDIZIONE.

cia o aventi oltre 30,000 abitanti.

DELE PUGLIE					BOLOGNA					CATANIA					Numero d'ordine							
Bisceglie	Bitonto	Corato	Molfetta	Trani	Belluno	Benevento	Bergamo	Bologna	Imola	Brescia	Cagliari	Caltanissetta	Campobasso	Caserta		Acireale	Catagirone	Catania	Catanzaro	Chieti	Como	
2	1	..	2	10	6	2	102	195	..	38	41	12	2	5	1	1	225	4	..	5	7	
11	2	..	9	12	7	5	9	56	5	155	30	..	2	3	3	16	31	1	..	39	1	
..	..	1	2	..	..	2	75	25	..	1	2	3	..	3	1	3	2	18	10	..	1	8
..	..	..	..	1	1	3	5	22	..	3	3	..	..	1	..	1	1	2	..	..	..	8
18	53	93	4	46	4	42	131	375	70	221	20	81	9	63	82	109	547	9	..	12	9	
56	..	1	54	6	1	..	22	23	4	9	8	7	2	2	..	4	60	1	1	89	1	
..	..	..	..	..	..	..	7	1	..	..	..	..	..	..	..	..	..	..	..	..	..	10
2	6	1	6	7	1	17	3	38	..	9	..	10	6	16	6	2	34	13	7	5	4	
92	70	104	87	126	52	112	426	1007	104	583	202	166	72	162	130	165	1152	120	90	235	10	
..	1	..	..	..	..	(a)	13	3	1	(b)	1	1	..	1	5	(c)	23	..	..	(d)	..	
..	3	2	2	12	13	6	15	39	4	26	12	5	8	8	7	4	49	15	3	16	1	
1	1	1	2	2	11	3	8	6	1	23	5	1	2	5	2	2	37	17	5	12	..	
..	4	2	4	15	13	9	21	85	8	30	24	15	10	6	10	5	84	32	5	26	7	
..	1	1	..	2	..	..	3	4	1	5	2	2	..	3	4	1	12	17	3	7	..	
..	..	..	1	1	2	1	2	9	..	12	3	..	..	2	..	..	12	1	2	1	2	
..	..	..	..	..	..	..	2	61	..	..	29	..	2	4	..	6	17	2	..	2	..	
29	69	36	17	30	42	50	227	339	74	293	22	6	23	47	76	20	432	67	7	50	3	
..	3	20	1	1	46	2	122	159	10	273	31	5	13	22	40	20	218	29	11	99	..	
26	36	25	13	29	20	49	260	534	87	334	24	11	22	49	84	22	495	80	25	69	..	
..	3	15	..	1	..	12	41	13	..	13	25	..	5	19	21	11	53	..	10	31	..	
11	9	18	22	25	3	11	39	139	17	60	17	17	21	25	4	4	37	18	4	141	4	
1	2	4	2	3	10	1	27	54	3	60	1	6	4	2	1	7	7	11	5	20	..	
11	7	14	17	23	15	20	63	281	29	73	23	15	22	24	9	6	63	26	28	148	..	
..	2	..	..	2	..	2	..	18	..	11	..	..	..	..	..	..	..	..	..	..	..	
..	..	..	..	..	..	..	..	1	..	..	..	..	..	..	..	..	..	..	..	..	..	
..	..	..	..	..	..	..	..	1	..	..	..	..	..	..	..	..	..	..	..	..	..	
77	128	97	76	134	106	145	636	1428	219	816	125	69	106	161	190	61	1172	239	72	451	5	
2	12	41	5	12	69	21	204	318	15	397	93	14	26	55	68	41	344	76	36	172	..	
1038	891	858	1719	1356	548	1036	2792	10076	720	4241	3617	1511	662	1155	1517	1120	14210	1504	619	2104	..	
33	44	77	30	37	137	127	487	1245	128	1134	293	241	63	172	190	285	2348	136	129	512	..	

credito. — (d) Compresa 1 impieg. addetta a un Istituto di credito.

ABITANTI DA 9 ANNI IN SU CLASSIFICATI

B. — Comuni capoluoghi di provin

Numero d'ordine	PROFESSIONI O CONDIZIONI	Posizione nella professione *	Sesso	ALESSANDRIA			Ancona	Aquila degli Abruzzi	Arezzo	Ascoli Piceno	Avellino	BARI		
				Alessandria	Asti	Casale Mont.						Andria	Bari delle Puglie	Barletta

CATEGORIA D. — PERSONE AD

CLASSE XXI. — Persone addette a servizi domestici, ecc.														
1	Governanti, nutrici, servitori, cuochi, portieri. . .	c	m. f.	136 1086	149 810	186 674	139 1113	99 609	248 878	184 556	35 542	10 373	174 1527	25 384
CLASSE XXII. — Persone addette a servizi di piazza ed affini.														
1	Facchini, attacchini, acquajoli, accendifanali. . .	c	m. f.	274 2	96 ..	110 3	857 2	57 ..	77 2	30 1	54 1	69 ..	869 ..	72 ..
2	Lustrascarpe. . . . .	c	m.	2	1	..	2	..	1	1	13	..	40	3
3	Spazzacamini. . . . .	c	m.	11	4	2	..	..	1	..	..	..	..	..
4	Becchini, seppellitori. . . . .	c	m.	8	..	1	10	..	4	9	8	3	5	1
5	Cavacessi, spazzaturai, accalappiacani . . . . .	c	m. f.	38 ..	32 ..	17 ..	45 1	17 ..	9 3	20 ..	12 2	39 ..	120 1	48 ..
	TOTALE della classe XXII . . .	—	m. f.	333 (a) 3	133 (b) 1	130 3	914 3	74 ..	92 5	60 1	87 (c) 4	111 ..	1034 1	124 ..
	Totale della categoria D . . .	—	m. f.	469 1089	282 811	316 677	1053 1116	173 609	340 883	244 557	122 546	121 373	1208 1523	149 384

CATEGORIA E. — PROFES

CLASSE XXIII. — Amministr. pubblica (esclusi gl'insegnanti).														
1	Impiegati della R. Casa, delle Camere legislative e dello Stato. . . . .	b	m. f.	308 ..	84 ..	112 ..	340 ..	238 ..	163 5	124 ..	245 1	14 ..	519 ..	60 ..
2	Impiegati delle Provincie, dei Comuni e di altri Enti morali . . . . .	b	m. f.	131 ..	45 6	42 1	149 6	48 ..	65 1	52 ..	57 ..	50 ..	176 10	84 ..
3	Guardie di città, carcerarie, di finanza, forestali .	b	m. f.	88 1	17 ..	15 ..	272 1	39 ..	35 2	27 ..	76 ..	8 ..	195 ..	43 1
4	Guardie municipali, daziarie, campestri, pompieri.	b	m.	127	71	58	138	49	37	44	75	54	224	73
5	Personale di servizio della R. Casa, delle Camere legislative e dello Stato . . . . .	c	m. f.	23 ..	14 2	11 ..	29 1	23 ..	12 ..	15 ..	28 ..	2 ..	42 1	8 ..
6	Personale di servizio delle Provincie, dei Comuni e di altri Enti morali . . . . .	c	m. f.	37 1	26 10	35 18	41 18	22 ..	19 6	15 17	22 7	19 1	49 12	19 3
	TOTALE della classe XXIII . . .	—	m. f.	714 2	257 18	273 19	969 (d) 28	419 ..	331 14	277 17	503 8	147 1	1205 23	287 4

\* Vedasi l'avvertenza a pag. 4.  
(a) Compreso 1 lustrascarpe. — (b) 1 spazzacamino. — (c) Compreso 1 becchino, ecc. — (d) Compreso 2 guardie municipali.

SECONDO LA PROFESSIONE O CONDIZIONE.

cia o aventi oltre 30,000 abitanti.

DELLE PUGLIE					BOLOGNA					CATANIA					Numero d'ordine					
Bisceglie	Bitonto	Corato	Molfetta	Trani	Belluno	Benevento	Bergamo	Bologna	Imola	Brescia	Cagliari	Caltanissetta	Campobasso	Caserta		Acireale	Caltagirone	Catania	Catanzaro	Chieti

DETTE A SERVIZI DOMESTICI, ECC.

..	5	..	12	49	21	73	163	1904	75	172	445	97	32	237	432	117	1143	145	153	301	1
158	307	321	333	517	486	513	1714	6571	447	2735	2742	536	313	553	892	686	3492	926	538	1175	
..	21	65	188	13	58	22	352	1230	88	805	612	42	25	122	121	53	629	49	58	208	1
..	..	..	1	..	..	..	..	..	..	..	..	1	..	3	..	3	1	8	..	..	..
..	5	..	..	2	..	8	6	10	..	7	6	7	1	8	3	2	47	10	2	..	2
..	..	..	..	..	..	..	19	13	..	13	3	1	..	..	1	9	..	..	..	4	3
2	4	..	2	..	..	2	12	7	8	12	1	2	2	3	7	1	24	5	5	4	4
..	3	7	30	41	7	33	33	151	12	111	32	39	24	29	94	3	134	26	1	2	5
..	..	..	..	6	..	..	..	7	..	8	..	3	..	..	1	..	2	18	..	..	..
74	33	72	220	56	65	65	422	1411	108	948	654	91	52	162	226	68	834	90	66	218	
..	..	..	1	6	..	..	..	7	..	8	..	4	..	3	1	3	3	26	..	..	..
74	38	72	232	105	86	138	585	3315	183	1120	1099	188	84	399	658	185	1977	235	219	519	
158	307	321	334	523	486	513	1714	6578	447	2743	2742	540	313	556	893	689	3495	952	538	1175	

SIONI E ARTI LIBERALI.

..	17	12	20	213	107	245	320	619	31	351	504	177	158	258	21	63	614	368	182	292	1
..	..	..	..	..	..	..	..	1	..	..	2	..	1	..	..	..	1	..	1	..	..
40	46	43	31	23	24	60	99	399	67	193	145	115	44	157	30	52	478	80	47	107	2
..	..	1	..	..	..	..	3	1	31	10	2	..	1	..	..	..	..	..	..	4	..
20	7	2	59	48	24	54	45	233	21	69	273	48	46	170	50	22	247	79	26	176	3
..	..	..	..	..	1	1	..	..	..	..	2	..	1	..	..	1	..	1	..	1	..
51	36	62	60	70	7	68	20	189	28	131	134	69	55	80	53	80	414	81	74	73	4
2	..	3	..	18	12	23	31	90	3	39	51	11	21	39	1	8	38	44	15	19	5
..	..	..	..	..	..	..	..	..	..	..	..	..	..	..	..	..	..	..	..	..	..
7	15	2	10	34	6	48	68	97	23	80	35	29	28	44	17	24	81	15	7	28	6
1	3	6	1	2	6	6	60	50	19	51	8	12	2	6	1	6	76	1	4	32	..
144	121	124	180	406	180	498	583	1627	173	863	1202	449	352	748	172	249	1872	667	351	695	
1	3	7	1	2	7	7	63	52	50	61	14	12	5	6	1	7	77	2	5	38	

ABITANTI DA 9 ANNI IN SU CLASSIFICATI

B. — Comuni capoluoghi di provin

Numero d'ordine	PROFESSIONI O CONDIZIONI	Posizione nella professione *	Sesso	ALESSANDRIA			Ancona	Aquila degli Abruzzi	Arezzo	Ascoli Piceno	Avellino	BARI		
				Alessandria	Asti	Casale Monf.						Andria	Bari delle Puglie	Barletta
<b>CLASSE XXIV. — Amministrazioni private.</b>														
1	Impiegati di Società ricreative e scientifiche. . .	b	m. . . . .	..	9	..	1	1	1	1	6	..	15	..
			f. . . . .	..	..	..	..	..	..	..	..	..	..	..
2	Impiegati a servizio di privati . . . . .	b	m. . . . .	236	87	140	301	53	122	32	65	143	163	195
			f. . . . .	3	..	4	3	1	..	..	2	..	..	..
	TOTALE della classe XXIV . . . . .	—	m. . . . .	236	96	140	302	54	123	33	71	143	178	195
			f. . . . .	3	..	4	3	1	..	..	2	..	..	..
<b>CLASSE XXV. — Difesa del paese.</b>														
1	Esercito (Ufficiali e truppa) . . . . .	—	m. . . . .	2879	1108	900	2012	966	269	501	187	39	1308	160
2	Armata navale (Ufficiali e truppa) . . . . .	—	m. . . . .	1	1	..	8	..	..	..	..	..	18	..
	TOTALE della classe XXV . . . . .	—	m. . . . .	2880	1109	900	2020	966	269	501	187	39	1326	160
<b>CLASSE XXVI. — Insegnamento.</b>														
1	Professori e maestri nell'insegnamento pubblico e privato . . . . .	—	m. . . . .	112	51	56	66	73	52	45	64	40	159	44
			f. . . . .	231	172	145	158	94	151	76	74	29	180	46
2	Insegnanti di musica e di recitazione . . . . .	—	m. . . . .	19	8	16	15	6	..	1	8	6	14	7
			f. . . . .	5	3	..	5	3	1	2	1	..	4	2
3	Maestri di ginnastica, scherma, equitazione, ballo, nuoto . . . . .	—	m. . . . .	1	1	5	3	3	1	1	3	1	4	1
			f. . . . .	..	..	..	..	..	..	1	..	..	1	..
	TOTALE della classe XXVI . . . . .	—	m. . . . .	132	60	77	84	82	53	47	75	47	177	52
			f. . . . .	236	175	145	163	97	152	79	75	29	185	48
<b>CLASSE XXVII. — Culto.</b>														
1	Sacerdoti e chierici (culto cattolico) . . . . .	—	m. . . . .	122	79	82	84	63	141	94	70	161	151	47
2	Monaci, frati, laici e converse . . . . .	—	m. . . . .	18	..	7	7	21	23	2	10	11	8	2
			f. . . . .	158	101	67	56	190	74	49	71	55	98	61
3	Ministri di altri culti cristiani . . . . .	—	m. . . . .	3	..	3	2	1	..	..	1	..	6	..
4	Rabbini . . . . .	—	m. . . . .	..	1	..	1	..	..	..	..	..	..	..
5	Sagrestani, campanari . . . . .	—	m. . . . .	23	10	18	24	13	7	11	4	21	27	10
			f. . . . .	2	..	..	1	..	..	..	..	..	1	..
6	Impiegati delle curie pontificia e vescovili . . . . .	b	m. . . . .	1	..	..	..	1	..	..	..	..	3	..
	TOTALE della classe XXVII . . . . .	—	m. . . . .	167	90	110	118	99	171	107	85	193	195	60
			f. . . . .	160	101	67	57	190	74	49	71	55	99	61

\* Vedasi l'avvertenza a pag. 4.

SECONDO LA PROFESSIONE O CONDIZIONE.

cia o aventi oltre 30,000 abitanti.

DELLE PUGLIE					BOLOGNA					CATANIA					Numero d'ordine						
Bisceglie	Bitonto	Corato	Molfetta	Trani	Belluno	Benevento	Bergamo	Bologna	Imola	Brescia	Cagliari	Catania	Campobasso	Caserta		Acireale	Castellirone	Catania	Catanzaro	Chieti	Como
.. 1	.. 2	.. 3	.. ..	.. 4	.. 1	.. ..	6 1	.. 4	.. ..	.. 8	.. ..	.. 2	19	2	.. ..	.. ..	.. 3	3	.. ..	13 1	1
.. 31	.. 25	.. 33	.. 31	.. 34	.. 25	.. 85	225 32	1231 21	.. 60	.. 361	406 1	.. 181	7	52	.. 20	.. 72	789 5	156	.. 78	176 45	2
.. 32	.. 27	.. 36	.. 31	.. 38	.. 26	.. 85	231 33	1235 21	.. 60	.. 361 8	406 1	.. 183	26	54	.. 20	.. 72	792 5	159	.. 78	189 46	
6	143	9	48	122	430	156	1287	3601	163	2630	933	238	200	1932	52	74	711	574	876	628	1
3	..	..	..	..	1	..	..	2	..	2	5	..	..	1	..	..	5	..	..	..	2
9	143	9	48	122	431	156	1287	3603	163	2632	938	238	200	1933	52	74	716	574	876	628	
21 35	40 39	27 32	51 51	54 29	28 55	57 57	99 229	329 738	48 85	129 432	122 121	44 44	48 46	96 90	66 27	51 31	387 351	73 96	61 84	76 235	1
.. 3	.. 7	.. 1	.. 4	.. 5	.. 4	.. 5	.. 32	.. 39	.. 3	.. 24	.. 17	.. 7	.. 4	.. 21	.. 6	.. 5	.. 55	.. 22	.. 2	.. 15	2
.. ..	.. 8	.. ..	.. ..	.. 1	.. 2	.. 2	.. 4	.. 10	.. ..	.. 5	.. 4	.. 2	.. 2	.. 5	.. 1	.. 1	.. 6	.. 6	.. 2	.. 4	3
24 35	47 51	27 33	55 52	59 30	34 56	64 59	135 230	378 808	51 86	158 442	143 123	53 45	54 47	122 91	73 29	57 31	448 359	101 98	65 84	95 247	
45	78	28	77	46	27	94	208	356	124	217	92	105	14	104	196	86	220	83	50	99	1
3 51	23 73	.. 27	9 19	10 73	.. 19	23 43	33 425	66 127	14 38	35 353	43 118	11 51	5 8	11 32	.. 111	8 52	19 271	15 48	5 57	.. 188	2
.. ..	.. ..	.. ..	.. ..	.. ..	.. ..	.. ..	.. 2	.. 8	.. ..	.. 2	.. 1	.. 1	.. ..	.. ..	.. ..	.. ..	.. 2	.. ..	.. 1	.. 2	3
.. ..	.. ..	.. ..	.. ..	.. ..	.. ..	.. ..	.. ..	.. 1	.. ..	.. ..	.. ..	.. ..	.. ..	.. ..	.. ..	.. ..	.. ..	.. ..	.. ..	.. ..	4
.. 9	.. 8	.. 5	.. 7	.. 11	.. 5	.. 6	.. 38	115 27	17 10	61 2	.. 34	.. 15	.. 10	.. 10	.. 25	17 1	.. 51	.. 15	.. 19	.. 20	5
.. ..	.. ..	.. ..	.. ..	.. ..	.. 1	.. ..	.. ..	.. 3	.. 1	.. 1	.. 1	.. ..	.. ..	.. 1	.. ..	.. 2	.. 3	.. ..	.. 1	.. ..	6
57 51	109 73	33 27	93 19	67 73	33 19	123 43	281 425	549 154	156 48	316 355	171 118	132 51	29 8	126 32	221 111	113 53	295 271	113 48	76 57	121 188	

**B. — Comuni capoluoghi di provin**

Numero d'ordine	PROFESSIONI O CONDIZIONI	Posizione nella professione *	Sesso	ALESSANDRIA						BARI				
				Alessandria	Asti	Casale Monf.	Ancona	Aquila degli Abruzzi	Arezzo	Ascoli Piceno	Avellino	Andria	Bari delle Puglie	Barietta
<b>CLASSE XXVIII. — Professioni sanitarie.</b>														
1	Medici e chirurghi . . . . .	—	m. f.	43 ..	24 ..	27 ..	47 ..	24 ..	29 ..	13 ..	24 ..	26 ..	64 ..	15 ..
2	Dentisti . . . . .	—	m.	8	3	2	4	2	1	1	..	3	8	2
3	Levatrici . . . . .	—	f.	35	18	8	19	26	18	5	6	4	12	5
4	Veterinari . . . . .	—	m.	4	5	3	5	3	5	4	1	3	1	2
5	Farmacisti . . . . .	—	m. f.	51 ..	43 ..	32 ..	32 ..	17 ..	12 ..	15 ..	23 ..	20 ..	74 ..	25 ..
6	Flebotomi, callisti, massaggiatori . . . . .	—	m.	7	..	..	7	1	..	1	..	..	1	1
7	Infermieri . . . . .	—	m. f.	51 37	10 10	7 7	24 22	9 7	10 23	6 10	5 2	1 2	17 15	2 1
	TOTALE della classe XXVIII . . . . .	—	m. f.	164 72	85 28	71 15	119 41	56 33	57 41	40 15	53 8	53 6	165 27	47 6
<b>CLASSE XXIX. — Professioni legali.</b>														
1	Avvocati, procuratori . . . . .	—	m.	68	51	105	70	95	35	38	82	54	216	49
2	Notai . . . . .	—	m.	14	16	13	5	11	4	5	11	9	17	7
3	Uscieri giudiziari . . . . .	—	m.	6	5	7	7	11	4	1	8	3	20	3
	TOTALE della classe XXIX . . . . .	—	m.	88	72	125	82	117	43	44	101	66	253	59
<b>CLASSE XXX. — Lettere e scienze applicate.</b>														
<b>A) Lettere.</b>														
1	Letterati, pubblicisti, interpreti, traduttori . . . . .	—	m. f.	2 ..	3 3	3 ..	15 ..	6 ..	1 ..	1 ..	4 ..	1 ..	16 ..	2 ..
2	Stenografi, scrivani pubblici, copisti . . . . .	—	m.	..	..	..	1	31	..	26	2	..	34	..
	TOTALE . . . . .	—	m. f.	2 ..	3 3	6 ..	16 ..	37 ..	1 ..	27 ..	6 ..	1 ..	50 ..	2 ..
<b>B) Scienze applicate.</b>														
3	Ingegneri e architetti . . . . .	—	m.	31	9	25	36	25	19	3	23	9	60	7
4	Geometri, agronomi . . . . .	—	m.	68	46	33	23	24	17	19	9	13	15	7
5	Ragionieri . . . . .	—	m. f.	27 ..	23 ..	16 ..	16 ..	8 ..	13 ..	3 ..	4 ..	3 ..	32 ..	6 ..
	TOTALE . . . . .	—	m. f.	126 ..	78 ..	74 ..	80 ..	57 ..	49 ..	25 ..	36 ..	25 ..	107 ..	20 ..
	TOTALE della classe XXX . . . . .	—	m. f.	.. ..	.. ..	.. ..	.. ..	.. ..	.. ..	.. ..	.. ..	.. ..	.. ..	.. ..

\* Vedasi l'avvertenza a pag. 4.  
 (a) Compresa 1 dentista. — (b) Compresa 2 massagg. — (c) Compresa 1 dentista. — (d) Compresa 3 stenografe.



**B. — Comuni capoluoghi di provin**

Numero d'ordine	PROFESSIONI O CONDIZIONI	Posizione nella professione *	Sesso	ALESSANDRIA			Ancona	Aquila degli Abruzzi	Arezzo	Ascoli Piceno	Avellino	BARI		
				Alessandria	Asti	Casale Monf.						Andria	Bari delle Puglie	Barletta
<b>CLASSE XXXI. — Arti belle.</b>														
<b>4) Arti figurative.</b>														
1	Pittori, scultori, incisori, cesellatori . . . . .	—	m. f.	43 ..	.. 1 ..	16 ..	6 1	5 1	1 ..	3 ..	4 ..	13 ..	7 ..	
2	Disegnatori, calligrafi . . . . .	—	m. f.	3 1	.. ..	2 3	10 ..	3 ..	2 ..	1 ..	2 ..	10 ..	5 ..	
3	Fotografi . . . . .	—	m. f.	21 3	8 1	13 ..	16 ..	7 ..	3 ..	5 ..	2 ..	26 ..	4 ..	
	<b>TOTALE . . .</b>	—	m. f.	67 4	8 2	15 3	42 ..	16 1	10 1	7 ..	7 ..	6 ..	49 ..	
<b>B) Musica, dramm. e spettac. vari.</b>														
5	Compositori di musica, direttori d'orchestra . . .	—	m.	.. ..	.. ..	1 1	1 2	7 7	.. ..	1 1	.. ..	19 ..	.. ..	
6	Musicanti, organisti, accordatori . . . . .	—	m. f.	27 2	7 ..	9 ..	8 1	14 3	10 1	5 ..	36 ..	18 ..	65 ..	
7	Artisti di canto, coristi, cantori . . . . .	—	m. f.	5 8	.. ..	5 10	8 9	.. 7	4 ..	1 ..	1 ..	2 3	3 5	
8	Coreografi, ballerini, mimi . . . . .	—	m. f.	.. ..	.. ..	.. ..	.. ..	.. ..	.. ..	.. ..	.. ..	.. ..	.. ..	
9	Artisti drammatici . . . . .	—	m. f.	5 6	.. ..	2 ..	1 ..	.. ..	2 ..	.. ..	11 11	.. ..	4 ..	
10	Suggeritori, trovarobe, buttafuori . . . . .	—	m.	1 ..	.. ..	.. ..	.. ..	.. ..	.. ..	.. ..	.. ..	2 ..	.. ..	
11	Artisti di compagnie equestri e di varietà, burattinai . . . . .	—	m. f.	.. 1	.. 2	.. 1	1 ..	2 3	.. ..	.. ..	.. ..	.. ..	.. ..	
12	Saltimbanchi, giuocatori di pallone, prestigiatori, suonatori ambulanti, espositori di serragli e curiosità . . . . .	—	m. f.	27 3	.. 5	16 2	4 ..	9 ..	1 ..	1 ..	5 ..	4 2	18 1	
	<b>TOTALE . . .</b>	—	m. f.	66 19	12 2	33 13	23 10	27 6	24 8	7 ..	53 12	24 5	111 6	
	<b>TOTALE della classe XXXI . . .</b>	—	m. f.	133 23	20 4	48 16	65 10	43 7	34 9	14 ..	60 12	30 5	160 9	
	<b>Totale della categoria E . . .</b>	—	m. f.	4642 496	1870 329	1824 266	3855 302	1930 328	1131 290	1115 160	1177 176	744 96	3816 340	

**CATEGORIA F. — PERSONE NON**

<b>CLASSE XXXII. — Persone che vivono specialmente di reddito.</b>														
1	Proprietari, capitalisti . . . . .	—	m. f.	446 823	243 699	204 1135	205 316	200 247	429 246	298 197	158 177	286 127	389 873	162 290
2	Pensionati . . . . .	—	m. f.	473 100	204 63	122 53	311 151	68 17	150 46	93 41	107 24	9 2	274 58	32 7
	<b>TOTALE della classe XXXII . . .</b>	—	m. f.	919 923	447 762	326 1188	516 467	268 264	579 292	391 238	265 201	295 129	663 931	194 297

\* Vedasi l'avvertenza a pag. 4.  
(a) Compresa 1 trovarobe.



SECONDO LA PROFESSIONE O CONDIZIONE.

cia o aventi oltre 30,000 abitanti.

DELLE PUGLIE					Belluno	Benevento	Bergamo	BOLOGNA		Brescia	Cagliari	Caltanissetta	Campobasso	Caserta	CATANIA			Catanzaro	Chieti	Como	Numero d'ordine
Bisceglie	Bitonto	Corato	Molfetta	Trani				Bologna	Imola						Acireale	Castaglrone	Catania				
.. 1	.. 8	.. 1	.. 2	.. 1	.. 2	3	28	97	.. 2	21	7	4	3	3	4	5	64	3	..	9	1
.. ..	.. ..	.. 1	.. ..	.. ..	.. ..	.. 1	14	38	.. ..	14	1	..	2	3	1	3	6	2	.. 2	16	2
.. 2	.. 6	.. 2	.. 3	.. 4	.. 3	4	20	56	.. 5	39	17	7	5	7	5	3	33	6	.. 5	14	3
.. 3	.. 14	3	.. 5	.. 5	.. 5	8	62	191	.. 7	74	25	11	10	13	10	11	103	11	.. 7	39	3
.. ..	3	1	3	.. ..	.. ..	..	1	45	.. ..	1	..	1	2	..	1	17	8	1	11	4	5
.. 1	22	8	6	9	.. 1	12	33	157	.. 1	47	66	24	4	31	71	56	118	20	28	18	6
.. 1	..	.. 1	.. 1	8	.. ..	..	8	49	.. 1	8	18	5	..	1	2	8	13	13	2	14	7
.. ..	.. ..	.. ..	.. ..	.. 4	.. ..	..	..	2	.. ..	15	1	..	..	..	..	..	..	.. 1	.. ..	28	8
.. ..	.. ..	.. ..	3	1	.. ..	1	2	23	.. ..	6	.. 8	1	..	..	12	7	28	1	..	14	9
.. ..	.. ..	.. ..	4	8	.. ..	..	3	12	.. ..	14	.. 8	1	..	..	15	..	14	6	..	5	10
.. ..	.. ..	.. ..	.. ..	.. ..	.. ..	..	..	14	.. ..	3	1	..	..	..	1	..	..	..	..	..	11
.. ..	.. ..	.. 1	.. ..	.. ..	.. ..	..	..	21	.. 2	3	.. ..	..	..	2	..	..	2	1	..	..	11
.. 1	.. 1	.. 1	.. ..	4	.. 3	2	24	122	.. 12	35	5	5	4	10	14	2	20	11	4	11	12
2	26	10	12	22	.. 4	15	68	431	16	104	98	35	10	44	101	90	189	47	45	61	
2	2	2	7	20	.. ..	..	14	124	1	53	24	5	..	8	25	16	67	20	9	37	
5	40	13	17	27	.. 9	23	130	622	23	178	123	46	20	57	111	101	292	58	52	100	
2	2	5	7	20	.. ..	1	22	130	1	59	24	5	..	8	25	16	69	20	9	40	
342	642	354	578	1081	776	1142	3039	9494	828	5048	3449	1298	809	3220	781	827	5700	2049	1655	2229	
94	140	78	91	134	92	122	893	1459	294	1005	335	126	63	160	182	117	915	190	174	618	

OCCUPATE IN ALCUNA PROFESSIONE.

161	248	218	160	182	115	198	360	1528	193	581	344	247	126	237	720	275	1524	387	218	234	1
119	262	217	230	111	136	223	1689	2395	185	1823	472	389	355	411	589	97	1190	1071	240	1021	
12	9	4	22	64	40	82	250	1343	68	460	303	66	41	253	23	40	339	106	99	211	2
3	2	..	5	10	30	13	103	791	61	184	99	14	6	103	..	4	112	21	14	87	
173	257	222	182	246	155	280	610	2871	261	1041	647	313	167	490	743	315	1863	493	317	445	
122	264	217	235	121	166	236	1792	3186	246	2007	571	403	361	514	589	101	1302	1092	254	1108	

ABITANTI DA 9 ANNI IN SU CLASSIFICATI

B. — Comuni capoluoghi di provin

Numero d'ordine	PROFESSIONI O CONDIZIONI	Posizione nella professione *	Sesso	ALESSANDRIA			Ancona	Aquila degli Abruzzi	Arezzo	Ascoli Piceno	Avellino	BARI		
				Alessandria	Asti	Casale Monf.						Andria	Bari delle Puglie	Barietta
<b>CLASSE XXXIII. — Persone mantenute dalla famiglia.</b>														
1	Attendenti alle cure domestiche . . . . .	—	m. f.	290 11373	47 5023	109 4107	21 13267	70 4368	180 9107	2 7454	169 5068	27 17147	108 23694	378 12057
2	Studenti, scolari, seminaristi . . . . .	—	m. f.	3051 2509	1687 1302	1502 1168	2099 1924	1304 940	1348 1213	1065 622	1306 694	753 768	3459 1940	1255 2203
3	Disoccupati da molto tempo o inabili al lavoro .	—	m. f.	147 258	62 36	29 6	697 87	54 43	484 45	245 213	74 6	88 18	435 ..	93 183
	<b>TOTALE della classe XXXIII . . .</b>	—	m. f.	3488 14140	1796 6361	1640 5281	2817 15278	1428 5351	2022 10365	1312 8289	1549 5768	868 17933	4002 25634	1726 14443
<b>CLASSE XXXIV. — Persone assistite dalla carità pubblica o privata.</b>														
1	Ricoverati che non lavorano . . . . .	—	m. f.	98 78	121 195	202 203	120 95	131 101	79 1	71 60	138 16	.. 33	.. 59	4 27
2	Mendicanti e prostitute . . . . .	—	m. f.	20 66	9 6	3 11	34 56	18 45	33 64	7 26	17 38	5 16	54 157	12 42
3	Detenuti che non lavorano . . . . .	—	m. f.	419 ..	36 ..	31 ..	.. ..	1 ..	.. ..	.. ..	157 ..	.. ..	249 ..	.. 3
	<b>TOTALE della classe XXXIV . . .</b>	—	m. f.	537 144	166 201	236 214	154 151	150 146	112 65	78 86	312 54	5 49	303 216	16 72
	<b>Totale della categoria F' . .</b>	—	m. f.	4944 15207	2409 7324	2202 6683	3487 15896	1846 5761	2713 10722	1781 8613	2126 6023	1168 18111	4968 26781	1936 14812

CATEGORIA G. — PERSONE

CLASSE XXXV. — Persone di professione ignota . . . . .	—	m. f.	16 ..	6 1	.. ..	63 ..	.. ..	21 ..	.. ..	81 12	.. ..	.. ..	.. ..
<b>Totale delle categorie . . .</b>	—	m. f.	29294 28167	15410 15265	12889 12874	23376 22587	8707 8632	17691 17818	11820 11319	9068 9351	18967 18917	29014 30231	15709 15947
<b>Totale generale . . .</b>	—	m. e f.	57461	30675	25763	45963	17339	35509	23139	18419	37884	59245	31656

\* Vedasi l'avvertenza a pag. 4.

SECONDO LA PROFESSIONE O CONDIZIONE.

cia o aventi oltre 30,000 abitanti.

DELLE PUGLIE					BOLOGNA					CATANIA					Numero d'ordine						
Bisceglie	Bitonto	Corato	Molfetta	Trani	Belluno	Benevento	Bergamo	Bologna	Imola	Brescia	Cagliari	Caltanissetta	Campobasso	Caserta		Acireale	Caltagirone	Catania	Catanzaro	Chieti	Como
75 9321	186 5222	837 11656	211 10656	1 10673	.. 3044	175 5526	25 8236	100 35620	9 5061	125 13395	32 14322	189 12642	137 3207	73 6866	120 10303	43 14300	1385 43030	297 5772	12 6555	27 4399	1
657 533	748 313	647 728	1026 473	1156 565	538 375	1434 794	2599 2031	7688 6192	1003 739	2995 2899	2472 1438	1164 370	654 209	1629 784	1142 455	809 414	6193 2940	1370 605	1105 491	2086 1715	2
80 20	36 39	75 15	26 11	83 8	75 77	42 5	184 132	955 508	146 42	264 192	633 55	116 7	33 24	77 42	251 98	331 186	612 142	226 394	80 ..	110 78	3
812 9874	970 5574	1559 12399	1263 11140	1240 11246	613 3496	1651 6325	2808 10399	8743 42320	1158 5842	3384 16486	3137 15815	1469 13019	824 3440	1779 7692	1513 10856	1183 14900	8190 46112	1893 6771	1197 7046	2223 6192	
.. 13	.. 11	4 42	45 ..	32 31	16 29	118 48	304 565	646 417	987 935	519 343	250 255	30 54	17 38	4 ..	87 130	62 83	547 689	1 18	70 47	314 955	1
8 6	44 25	2 30	12 22	5 12	16 14	24 38	21 64	99 154	10 14	17 35	102 113	38 126	18 30	44 75	50 58	20 11	30 50	51 86	23 55	5 31	2
.. ..	1 ..	.. ..	.. ..	.. 32	.. 6	132 13	.. ..	.. ..	6 ..	118 ..	22 ..	.. ..	31 ..	.. ..	35 2	.. ..	440 34	.. ..	11 ..	.. ..	3
8 19	45 36	6 72	57 22	37 75	32 49	274 99	325 629	745 571	1003 949	654 378	374 368	68 180	66 68	48 75	172 190	82 94	1017 773	52 104	104 102	319 986	
993 10015	1272 5874	1787 12688	1502 11397	1523 11442	800 3711	2205 6660	3743 12820	12359 46077	2422 7037	5079 18871	4158 16754	1850 13602	1057 3869	2317 8281	2428 11635	1580 15095	11070 48187	2438 7967	1618 7402	2987 8286	

DI PROFESSIONE IGNOTA.

..	..	..	..	..	..	..	..	53	6	..	22	52	..	22	..	62	..	..	148	..	
11322	11917	15939	14729	11480	6944	9857	19210	61834	13797	29280	21833	19742	5896	13543	13422	19385	59755	12833	10865	15768	
11900	11879	15445	15537	12625	7386	9447	20506	67506	12921	3002.	21842	15211	5889	12936	14021	17960	59303	12494	10583	17711	
23222	23796	31384	30266	24105	14330	19304	39716	129340	26718	59301	43675	34953	11785	26479	27443	37345	119058	25327	21448	33479	

B. — Comuni capoluoghi di provin

Numero d'ordine	PROFESSIONI O CONDIZIONI	Posizione nella professione *	Sexso	Cosenza	Cremona	Cuneo	FERRARA		FIRENZE			FOGGIA		
							Copparo	Ferrara	Firenze	Pistoia	Prato in Toscana	Cerignola	Foggia	San Severo
<b>CATEGORIA A. —</b>														
<b>CLASSE I. — Agricoltura, silvicoltura, allevamento del bestiame.</b>														
1	Agricoltori che lavorano o conducono terreni propri	—	m. f.	97 2	82 ..	452 327	704 143	433 96	75 41	1773 49	495 26	298 3	44 ..	566 3
2	Id. enfiteuti, utilisti . . . . .	—	m. f.	1 ..	.. ..	5 4	5 1	20 3	.. ..	.. 1	40 ..	.. ..	2 ..	56 ..
3	Id. fittaiuoli . . . . .	—	m. f.	523 859	39 4	294 144	211 28	742 236	94 123	1373 22	626 37	185 ..	60 ..	51 ..
4	Id. coloni, mezzadri . . . . .	—	m. f.	467 75	5 7	1446 1081	170 46	1081 536	1956 945	4757 440	3919 575	23 1	136 ..	20 ..
5	Id. contadini obbligati, bifolchi e bovari . . . . .	—	m. f.	609 56	168 198	191 87	3822 1557	4096 1439	70 13	378 2	211 4	397 2	479 11	456 15
6	Id. giornalieri di campagna . . . . .	—	m. f.	457 864	795 303	1149 647	5617 3035	7679 3930	431 117	1236 15	1355 4	7470 477	5321 652	4555 796
7	Id. fattori, agenti di campagna . . . . .	—	m. f.	5 ..	11 3	15 ..	205 ..	145 ..	42 2	49 3	28 14	52 ..	59 ..	45 ..
8	Guardie campestri private . . . . .	—	m.	8	..	1	33	30	1	14	13	102	147	56
9	Giardinieri, ortolani, coltivatori di agrumi, di tabacco, d'alberi da frutto . . . . .	a	m. f.	14 ..	71 8	105 88	31 2	133 75	220 21	93 12	83 5	16 ..	105 8	31 ..
		c	m. f.	.. 2	32 4	36 18	19 5	249 16	358 39	82 11	63 ..	23 ..	35 ..	82 ..
10	Boscaioli, siepaiuoli . . . . .	—	m. f.	.. ..	.. ..	.. ..	.. ..	.. ..	2 ..	10 ..	69 ..	.. ..	.. ..	5 ..
11	Taglialegna, carbonai . . . . .	a	m. f.	15 ..	.. 1	.. ..	3 ..	1 ..	.. ..	21 ..	1 ..	.. ..	1 ..	2 ..
		c	m.	..	22	..	..	24	..	165	5	..	..	11
12	Pastori, pecorai, porcai . . . . .	—	m. f.	109 ..	5 ..	21 19	182 22	136 18	20 2	32 31	69 10	427 ..	807 31	447 ..
13	Allevatori di cavalli, muli, asini, cani . . . . .	a	m.	..	..	..	..	..	8	..	..	..	..	..
		c	m.	..	2	..	10	..	..	..	..	..	..	..
14	Allevatori di polli, conigli, ecc., apicoltori e produttori di seme bachi . . . . .	—	m. f.	.. ..	.. 122	2 ..	2 ..	.. 1	2 ..	.. ..	.. ..	.. ..	.. ..	24 ..
15	Raccoglitori di tartufi, funghi, cicoria, ecc.; erboristi	—	m. f.	.. ..	.. ..	.. ..	1 ..	2 ..	.. ..	.. ..	.. ..	.. ..	.. ..	11 ..
	<b>TOTALE della classe I . . . . .</b>	—	m. f.	2305 1858	1232 650	3717 2415	11015 4839	14771 6350	3279 1303	9983 587 (a)	6977 675	8993 483	7195 703	6418 814
<b>CLASSE II. — Pesca e caccia.</b>														
1	Pescatori, piscicultori, vallanti . . . . .	—	m. f.	4 ..	13 ..	10 ..	16 ..	18 ..	.. ..	.. ..	7 ..	.. ..	.. ..	3 ..
2	Coltivatori e pescatori d'ostriche e mitili . . . . .	a	m.	..	..	..	..	..	..	..	..	..	..	..
		c	m.	..	..	..	..	..	..	..	..	..	..	..

\* Vedasi l'avvertenza a pag. 4.  
(a) Compresa 1 taglialegna (op.). — (b) Compresa 2 taglialegna (op.).

SECONDO LA PROFESSIONE O CONDIZIONE.

cia o aventi oltre 30,000 abitanti.

FORLÌ			GENOVA				Girgenti	Grosseto	LECCE		Livorno	LUCCA		Macerata	Mantova	MASSA E CARRARA		Messina	MILANO		Numero d'ordine
Cesena	Forlì	Rimini	Genova	San Pier d'Arena	Savona	Spezia			Lecce	Taranto		Capannori	Lucca			Carrara	Massa		Milano	Monza	

AGRICOLTURA.

606	271	351	300	22	210	509	425	118	44	502	133	3843	3138	79	60	585	1080	948	237	278	1
355	113	214	213	7	87	527	14	1	5	30	6	2284	2595	79	3	584	947	144	62	126	
1	7	5	5	1	..	2	3	2	..	57	2	242	571	14	..	..	219	19	3	2	2
2	2	4	1	..	..	1	..	..	..	12	..	109	147	29	..	..	53	..	1	..	
63	242	22	389	78	489	47	290	17	279	172	137	653	700	149	16	27	356	90	487	37	3
19	123	12	302	27	246	34	3	1	77	3	30	505	284	140	7	5	216	27	188	22	5
5545	5589	5005	350	55	600	901	73	322	148	268	1109	1758	2267	2673	2	489	847	2297	166	1834	4
3014	4174	4173	221	6	366	724	1	57	42	7	516	896	1333	2471	3	187	602	728	105	742	
764	508	62	709	52	170	46	321	69	22	787	25	3337	312	170	12	53	607	2146	1704	19	5
460	152	4	86	36	168	23	59	7	39	95	8	4016	6	54	8	13	298	9	950	7	
2119	2115	1781	879	42	644	341	1825	1456	1237	2670	386	1857	3140	534	321	987	596	5642	2225	109	6
1217	991	802	53	..	250	203	58	138	411	1662	41	1177	1048	393	109	401	179	114	759	4	
89	60	55	21	5	3	3	48	29	27	44	30	41	38	32	13	11	4	13	69	7	7
..	1	..	3	..	..	..	..	4	2	1	1	3	2	1	..	1	..	..	2	1	
2	..	..	11	..	1	..	..	13	7	17	13	8	10	2	..	5	3	1	29	..	8
41	89	202	119	27	70	3	61	4	92	33	287	13	23	11	73	4	11	63	352	19	9
41	81	146	19	2	12	8	..	3	22	4	97	3	14	7	12	..	3	13	206	1	
42	84	17	227	34	5	10	10	11	120	44	218	4	42	4	35	11	1	160	39	68	
..	..	1	27	..	30	..	..	..	13	2	6	..	1	13	3	..	1	92	..	..	
..	..	..	3	..	3	..	3	46	..	3	31	22	61	1	6	..	..	35	6	..	10
..	..	..	..	..	1	..	..	..	..	..	..	..	5	..	..	..	1	2	..	..	
..	1	..	1	1	..	1	9	7	4	27	..	3	2	3	..	1	1	6	16	..	11
..	..	..	..	..	..	..	1	..	..	..	..	..	..	..	..	..	..	..	..	..	
1	1	..	29	1	..	..	2	3	36	..	54	1	13	5	..	7	..	28	..	..	
19	20	6	13	4	46	6	182	180	150	231	58	104	168	3	..	63	121	436	127	..	12
13	3	3	..	..	18	..	..	1	4	5	5	37	93	1	..	14	34	75	9	..	
..	..	..	1	1	..	..	..	..	..	..	2	1	..	1	4	..	..	..	2	..	13
..	..	..	6	..	..	1	..	..	..	..	2	..	..	1	..	..	..	..	12	..	
..	..	..	1	..	..	..	..	..	..	..	..	1	4	..	2	..	..	2	21	6	14
..	..	..	..	..	..	..	..	..	..	..	..	1	..	..	..	..	..	..	4	..	
..	..	..	..	..	..	..	..	1	..	..	..	..	1	..	..	..	..	86	11	..	15
..	..	..	..	..	..	..	..	..	..	..	17	3	1	..	..	..	..	11	21	..	
9292	8987	7506	3064	323	2241	1870	3253	2277	2166	4905	2487	11888	10490	3682	542	2243	3846	11972	6006	2379	
5121	5640	5359	925	78	1178	1520	136	212	622	1821	(b) 729	9034	5529	3188	147	1205	2334	1215	2307	903	
..	..	48	118	29	46	73	4	6	..	1070	313	..	1	2	71	1	1307	4	23	..	1
..	..	..	..	1	15	..	..	..	..	..	..	..	..	..	..	..	1	..	..	..	
..	..	..	..	..	..	9	..	..	..	101	14	..	..	..	..	..	6	..	..	..	2
..	..	..	..	..	..	46	..	..	..	92	9	..	..	..	..	..	7	..	..	..	

ABITANTI DA 9 ANNI IN SU CLASSIFICATI

B. — Comuni capoluoghi di provin

Numero d'ordine	PROFESSIONI O CONDIZIONI	Posizione nella professione *	Sesso	Cosenza	Cremona	Cuneo	FERRARA		FIRENZE			FOGGIA		
							Copparo	Ferrara	Firenze	Pistoia	Prato in Toscana	Cerignola	Foggia	San Severo
4	Cacciatori, guardacaccia, talpai . . . . .	—	m.	..	20	..	..	1	..	..	2	..	3	..
	TOTALE della classe II . . . . .	—	m. f.	4 ..	33 ..	10 ..	16 ..	19 ..	.. ..	.. ..	9 ..	.. ..	3 ..	3 ..
	Totale della categoria A . . . . .	—	m. f.	2309 1858	1265 650	3727 2415	11031 4839	14790 6350	3279 1303	9983 587	6986 675	8993 483	7193 703	6421 814

CATEGORIA B. —

CLASSE III. — Industrie estrattive.														
2	Minatori, cavori e preparatori di minerali metalliferi . . . . .	b	m.	..	..	..	..	..	..	..	..	..	..	..
3	Cavori di pietre da taglio . . . . .	a	m.	..	..	..	..	..	..	..	3	..	..	..
		c	m.	..	..	1	..	..	1	3	10	..	..	..
4	Cavori di arena, ghiaia e sabbia ecc. . . . .	a	m.	1	..	..	..	..	72	..	..	9	..	..
		c	m.	..	..	..	..	..	30	5	..	6	4	1
5	Cavori di altri materiali per uso industriale (pietre molari, litografiche, pomice, amianto, caolino, terre coloranti, argille, ecc.) . . . . .	c	m.	..	..	..	..	..	..	..	..	..	..	1
6	Cavori di piriti e di minerali di solfo . . . . .	a	m.	..	..	..	..	..	..	..	..	..	..	..
		b	m.	..	..	..	..	..	..	..	..	..	..	..
		c	m.	..	..	..	..	1	..	..	..	..	..	..
	TOTALE della classe III. . . . .	—	m.	2 (c)	1 (d)	1	..	1	103	9 (e)	13	15	6 (f)	2
CLASSE IV. — Industrie mineralurgiche, metallurgiche e meccaniche.														
1	Fonditori e affinatori di ghisa, ribollitori di rottami di ferro. . . . .	a	m. f.	.. ..	3 ..	1 ..	.. ..	.. ..	5 1	4 ..	1 ..	.. ..	1 ..	.. ..
		b	m.	..	..	..	..	..	24	..	2	..	..	..
		c	m. f.	.. ..	30 ..	1 ..	.. ..	.. ..	177 ..	57 ..	36 3	.. ..	7 ..	.. ..
2	Fonditori di altri metalli, di caratteri da stampa e di campane . . . . .	a	m.	..	..	1	..	..	28	6	6	3	..	..
		b	m.	..	..	..	..	..	3	..	..	..	..	..
		c	m. f.	.. ..	4 ..	1 ..	.. ..	6 ..	148 3	35 ..	13 ..	1 ..	.. ..	.. ..
4	Produttori di bitume, catrame, olii resinosi, combustibili agglomerati; addetti ad officine del gas.	a	m.	1	1	..	..	..	1	..	1	..	1	..
		b	m.	..	1	..	..	..	44	..	4	..	2	..
		c	m.	..	2	5	..	3	81	..	5	..	12	..

\* Vedasi l'avvertenza a pag. 4.  
 (a) Compreso 1 pescatore di coralli e spugne (op.). — (b) Compreso 1 pescatore di coralli e spugne (padr.). — (c) Compreso 1 cavatore foss. (padr.). — (d) Compreso 1 cavat. di min. metallif. (padr.). — (e) Compreso 1 cavat. di materiali per usi industriali (padr.). — (f) Compresi 6

SECONDO LA PROFESSIONE O CONDIZIONE.

cia o aventi oltre 30,000 abitanti.

FORLÌ			GENOVA				Girgenti	Grosseto	LECCE		LUCCA			MASSA E CARRARA			MILANO		Numero d'ordine																						
Cesena	Forlì	Rimini	Genova	San Pier d'Arena	Savona	Spezia			Lecce	Taranto	L.vorno	Capannori	Lucca	Macerata	Mantova	Carrara	Massa	Messina		Milano	Menza																				
..	..	2	..	..	1	..	1	4	..	..	6	1	..	..	3	1	..	1	14	..	4																				
..	..	50	118	29	47	128	5	10	..	1263	(a)	343	1	..	1	(b)	75	..	2	1	1321	37	..																		
..	..	..	..	1	15	..	..	..	..	..	..	..	2	..	..	1	..	4	..	..	..	..	..																		
9292	8987	7556	3182	352	2288	1998	3258	2287	2166	6168	2830	11889	10491	3674	617	2245	3847	13293	6043	2379	5121	5640	5359	925	79	1193	1520	136	212	622	1821	729	9034	5523	3188	147	1205	2335	1219	2307	903

INDUSTRIE.

..	..	..	4	..	..	1	..	..	..	..	..	..	..	..	..	..	..	..	1	..	2
..	..	..	6	..	..	..	7	..	..	..	..	..	1	..	..	215	37	..	3	..	3
..	..	..	212	24	12	40	1	5	48	..	..	24	..	..	3751	1009	5	2	..	..	
..	..	..	2	1	..	..	..	..	..	..	..	..	..	..	..	..	..	..	23	..	4
..	..	..	..	1	..	..	..	..	..	..	..	1	..	..	..	..	..	..	201	3	..
..	..	..	..	..	..	1	..	..	..	..	36	..	..	..	..	..	..	..	..	..	5
4	..	..	..	..	..	..	9	..	..	..	..	..	..	..	..	..	..	..	2	..	6
4	..	..	..	..	..	..	18	..	..	..	..	..	..	..	..	..	..	..	..	..	..
223	..	..	..	..	1	..	299	..	..	..	..	..	..	..	..	..	..	..	1	1	..
231	..	..	225	27	13	42	334	5	48	..	42	..	26	..	3996	1046	5	246	(l)	(m)	5
..	1	..	4	..	4	1	..	..	..	..	2	1	1	..	..	..	..	..	80	4	1
..	..	..	..	..	..	1	..	..	..	..	..	..	..	1	..	..	..	..	2	..	..
..	..	..	8	10	53	..	..	..	..	..	..	..	..	..	..	..	..	..	18	1	..
..	39	2	154	305	598	1	..	4	..	21	93	..	5	..	..	..	..	24	948	181	
..	..	..	1	..	..	..	..	..	..	..	..	..	..	..	..	..	..	..	40	..	..
..	..	..	28	4	..	2	1	..	..	..	4	3	1	..	3	..	..	3	51	1	2
..	..	..	17	1	..	..	..	..	..	..	3	..	..	..	..	..	..	..	22	..	..
..	..	..	226	33	1	18	..	..	..	65	76	..	12	..	6	..	..	9	773	2	
..	..	..	2	1	..	..	..	..	..	..	3	..	..	..	..	..	..	..	25	1	..
1	1	1	2	..	6	..	1	..	..	1	2	..	1	..	..	1	2	1	8	1	4
4	..	2	..	11	6	1	2	..	..	2	9	..	..	..	..	..	..	23	194	5	
4	..	7	1	145	55	4	3	..	1	16	49	..	..	..	..	1	1	34	409	4	

di salgemma (imp.). — (d) Compreso 1 cavat. di comb. foss. (op.). — (e) Compreso 1 cavat. di comb. foss. (padr.). — (f) Compresi 2 cav. di comb. foss. di mat. per uso indust. (padr.). — (l) Compresi 6 cav. di min. metall. (op.) o 1 cav. di salgemma (op.). — (m) Compreso 1 cav. di comb. foss. (op.).

ABITANTI DA 9 ANNI IN SU CLASSIFICATI

B. - Comuni capoluoghi di provin

Numero d'ordine	PROFESSIONI O CONDIZIONI	Posizione nella professione *	Sasso	Cosenza	Cremona	Cuneo	FERRARA		FIRENZE			FOGGIA		
							Copparo	Ferrara	Firenze	Pistoia	Prato in Toscana	Cerignola	Foggia	San Severo
5	Addetti all'estrazione dello zolfo e raffinatori di zolfo . . . . .	a	m.	..	..	..	..	..	..	..	..	..	..	..
		c	m.	..	..	..	..	..	..	..	..	..	..	..
6	Laminatori ed affinatori di metalli . . . . .	a	m.	..	..	..	..	..	..	..	..	..	..	..
		b	m.	..	..	..	..	..	..	..	..	..	..	..
		c	m.	..	..	..	..	..	1	..	..	..	..	..
7	Fonditori e trafiletti di metalli preziosi, battiloro.	c	m.	..	..	..	..	..	..	9	..	..	..	..
		f.	..	..	..	..	..	..	..	..	..	..	..	..
8	Fabbric. e montatori di macchine e attrezzi, di caldaie a vapore. Meccanici e tornitori di metalli.	a	m.	..	31	13	10	42	87	8	20	12	159	11
		b	m.	..	3	..	..	3	18	..	1	..	1	..
		c	m.	16	166	45	21	243	1167	63	97	60	677	8
9	Fabbricanti di mobili in ferro e ottone . . . . .	a	m.	..	..	..	..	..	3	2	..	..	..	..
		f.	..	..	..	..	..	..	1	..	..	..	..	..
c	m.	..	..	..	..	..	6	32	1	..	..	..	..	
	f.	..	..	..	..	..	..	..	..	..	..	..	..	
10	Fabbri, chiavari . . . . .	a	m.	28	57	40	72	117	118	101	53	58	133	37
		c	m.	30	248	64	80	263	647	423	67	71	98	97
11	Maniscalchi . . . . .	a	m.	7	9	4	5	10	30	10	16	2	14	8
		f.	..	1	..	..	1	1	..	..	..	..	..	..
c	m.	2	20	5	3	39	98	26	10	9	10	24	..	
	f.	..	..	..	..	..	..	..	..	..	..	..	..	
12	Armaiuoli, fabbric. di coltelli, forbici, canne da fuoco, inneschi, brunitori, fabbric. di bossoli per cartucce . . . . .	a	m.	5	4	3	..	3	5	3	14	3	5	5
		b	m.	..	..	..	..	..	1	..	2	..	..	..
		c	m.	1	9	1	..	7	9	4	13	3	4	2
f.	..	..	..	..	..	..	2	..	..	..	..	..		
13	Arrotini . . . . .	-	m.	4	11	3	3	9	48	5	16	4	6	14
15	Fabbricanti di lime, seghe, chiodi, aghi, spilli, pennine metalliche, martelli, fibbie, ecc. . . . .	a	m.	..	..	..	..	..	4	19	..	..	..	..
		c	m.	..	..	..	..	3	4	57	..	..	..	..
f.	..	..	..	..	..	..	..	..	..	..	..	..		
16	Fabbric. di lamiere, scatole metalliche, lanterne, insegne metalliche, stagnai, ramai, ottonai, ecc.	a	m.	..	52	21	4	28	51	25	31	10	89	12
		f.	..	..	1	..	1	..	..	..	..	..	..	2
		b	m.	..	..	..	..	5	2	1	1	..	..	..
c	m.	5	57	16	13	117	318	57	95	11	51	54	..	
	f.	..	..	..	..	2	50	..	..	..	..	..	..	
17	Trafiletti di metalli, fabbricanti di corde, catene, reti metalliche, fili per telegrafo e telefono. . .	a	m.	..	..	..	..	..	2	..	..	..	..	..
		c	m.	..	..	..	..	..	..	..	..	..	..	..
f.	..	..	..	..	..	..	..	..	..	..	..	..		

\* Vedasi l'avvertenza a pag. 4.



SECONDO LA PROFESSIONE O CONDIZIONE.

cia o aventi oltre 30,000 abitanti.

FORLÌ			GENOVA				LECCE		LUCCA		MASSA E CARRARA		MILANO		Numero d'ordine						
Cesena	Forlì	Rimini	Genova	San Pier d'Arena	Savona	Spezia	Girgenti	Grosseto	Lecce	Taranto	Livorno	Capannori	Lucca	Macerata		Mantova	Carrara	Massa	Messina	Milano	Monza
..	..	1	..	1	2	..	..	..	..	..	..	..	..	..	..	..	..	..	..	..	5
4	..	3	..	..	7	..	..	..	..	..	..	..	..	..	..	..	..	..	..	..	..
..	..	..	..	..	..	..	..	..	..	..	13	..	..	..	..	..	..	..	1	..	6
..	..	..	..	..	..	..	..	..	..	..	14	..	..	..	..	..	..	..	2	..	..
..	..	..	2	2	10	1	..	..	..	..	529	..	..	..	..	..	..	..	41	..	..
..	..	..	2	..	..	..	..	..	..	..	..	..	..	..	..	..	..	..	51	..	7
..	..	..	1	..	..	..	..	..	..	..	..	..	..	..	..	..	..	6	..	..	..
5	53	12	40	16	6	4	7	12	19	15	14	6	8	6	28	9	..	76	379	30	8
..	..	..	26	37	6	..	4	3	1	..	5	..	3	..	..	..	..	..	206	13	..
65	126	64	1485	1128	273	296	5	55	38	423	722	6	104	15	107	36	13	287	9206	589	..
..	..	..	4	2	..	1	..	..	..	..	..	..	..	..	..	..	..	..	75	..	..
..	..	..	7	..	..	2	..	..	2	1	..	..	..	..	1	..	..	2	39	..	9
..	..	..	..	..	..	..	..	..	..	..	1	..	..	..	..	..	..	..	1	..	..
..	..	..	4	3	..	2	..	..	1	..	..	..	3	..	..	..	..	4	148	..	..
33	81	78	101	17	35	21	37	12	15	60	63	61	38	40	38	47	10	193	336	45	10
113	89	153	1141	153	251	341	35	37	145	407	384	12	268	129	207	141	78	337	4973	177	..
5	22	11	8	5	4	5	8	4	6	2	18	9	6	5	5	1	4	11	47	10	11
..	..	..	..	..	..	..	..	..	..	..	..	..	..	..	..	..	1	..	2	..	..
23	9	15	49	24	18	10	2	7	39	4	22	2	28	6	19	8	1	14	148	9	..
2	3	2	6	1	6	3	2	..	4	2	2	2	2	3	6	2	2	7	40	1	12
..	..	..	2	..	..	..	..	..	..	..	..	..	..	..	..	..	..	..	3	..	..
..	..	..	3	..	2	..	..	..	1	..	1	..	..	..	..	..	..	..	6	..	..
1	2	4	24	2	43	4	1	..	3	25	2	1	2	3	8	..	..	19	336	..	..
..	1	..	..	..	..	..	..	..	..	..	..	..	..	..	..	..	..	..	68	..	..
8	6	5	58	13	5	8	1	..	12	7	27	..	12	2	15	5	2	10	183	12	13
..	..	..	3	1	1	..	..	..	..	..	..	..	..	1	..	1	..	1	26	..	15
..	3	..	9	1	4	..	..	..	..	..	..	..	..	45	..	..	..	2	180	..	..
..	..	..	2	..	..	..	..	..	..	..	..	..	..	..	..	..	..	..	186	..	..
10	26	13	131	21	13	16	24	2	42	44	69	11	18	17	21	7	9	120	229	31	16
..	..	..	8	..	..	..	..	..	..	..	1	..	1	..	..	..	..	..	12	1	..
..	..	..	17	2	1	..	..	..	8	..	..	..	1	..	..	..	..	..	12	1	..
19	27	30	1723	970	158	128	8	7	40	234	373	5	118	27	55	18	14	151	1251	83	..
..	5	..	2	49	..	2	..	..	..	..	..	..	..	..	..	..	..	..	183	..	..
..	..	1	2	..	..	..	..	..	..	..	..	..	..	..	..	..	3	1	10	..	17
..	..	1	16	2	..	..	..	..	..	..	2	..	..	..	..	..	1	..	13	..	..
..	..	..	1	..	..	..	..	..	..	..	..	..	..	..	..	..	..	..	11	..	..

ABITANTI DA 9 ANNI IN SU CLASSIFICATI

B. — Comuni capoluoghi di provin

Numero d'ordine	PROFESSIONI O CONDIZIONI	Posizione nella professione *	Sesso	Cosenza	Cremona	Cuneo	FERRARA		FIRENZE			FOGGIA			
							Copparo	Ferrara	Firenze	Pistoia	Prato in Toscana	Cerignola	Foggia	San Severo	
18	Fabbricanti di monete, medaglie, pesi e misure . . . . .	a	m.	35	4	5	..	3	2	4	..	..	6	..	
		c	m.	9	3	4	..	1	7	31	..	..	..	..	
19	Fabbricanti di oggetti in galvanoplastica. . . . .	a	m.	..	..	..	..	..	4	..	..	..	..	..	
		b	m.	..	..	2	..	..	1	..	..	..	..	..	
		c	m.	..	..	..	..	..	..	23	1	..	..	..	..
20	Macchinisti e fuochisti per macchine fisse e locomobili . . . . .	—	m.	2	31	5	11	50	104	6	23	5	14	..	
21	Addetti alla produz. e trasmissione dell'elettricità	a	m.	..	1	2	..	..	15	1	..	..	1	1	
		b	m.	..	1	..	..	..	13	..	..	..	..	3	..
		c	m.	..	5	5	1	11	145	14	4	..	..	4	..
	TOTALE della classe IV. . . . .	—	m.	145	(a) 754	27	223	(p) 971	(c) 347	964	534	252	1298	273	
			f.	..	1	1	..	(b) 6	(d) 71	(e) 2	4	..	..	2	
CLASSE V. — Lavorazione delle pietre, argille e sabbie.															
1	Segatori di pietre, scalpellini, fabbricanti di macchine, pietre litografiche, coti, matite . . . . .	a	m.	9	..	2	..	..	21	16	6	8	10	1	
		c	m.	2	33	3	..	12	178	69	44	28	4	48	
2	Fornaciai . . . . .	a	m.	3	4	..	..	1	..	19	16	5	15	6	
		c	m.	..	92	2	..	27	9	115	39	13	18	52	
3	Minatori per opere stradali. . . . .	c	m.	1	..	..	..	..	..	..	..	..	..	..	
4	Marmisti. . . . .	a	m.	3	5	2	..	8	31	5	5	3	14	2	
		c	m.	1	59	2	..	13	184	12	25	..	7	6	
6	Fabbricanti di laterizi, terre cotte, tubi, pipe, ecc.	a	m.	9	20	1	4	2	6	1	1	2	1	6	
		c	m.	..	1	1	..	..	6	..	4	..	..	1	
		b	m.	..	1	..	..	1	12	1	..	..	..	..	
7	Fabbricanti di mattonelle e oggetti di cemento . . . . .	a	m.	6	30	..	17	4	44	19	3	1	..	26	
		c	m.	1	3	..	..	..	..	..	..	..	..	..	
8	Fabbri. decorat. e aggiust. maioliche e porcellane.	a	m.	..	2	..	..	..	3	..	..	..	..	..	
		b	m.	..	..	..	..	..	..	..	..	..	..	..	
		c	m.	2	5	..	..	3	5	1	..	..	..	..	
8	Fabbri. decorat. e aggiust. maioliche e porcellane.	a	m.	..	1	..	..	1	9	..	2	1	2	..	
		b	m.	..	..	..	..	..	6	..	..	..	..	..	
		c	m.	..	5	..	..	1	93	1	..	..	..	..	
			f.	..	5	..	..	3	..	..	..	..	..		

\* Vedasi l'avvertenza a pag. 4.  
 (a) Compreso 1 padrone di officina per la lavoraz. di metalli preziosi. — (b) Compreso 1 fabbr. di macch. (padr.) e 2 fabbr. di medaglie (imp.) in galvanoplastica (op.). — (c) Compreso 2 fabbr. di medaglie (padr.). — (f) 1 op. add. ad officine da fabbro. — (g) Compreso 1 traf. di metalli 6 fabbr. di munizioni (op.). — (l) Compreso 1 traf. di metalli (padr.). — (m) 1 imp. in una fabbrica di lamiera. — (n) Compresi 7 battitori (padr.); (o) Compreso 1 imp. in una fond. di ghisa; 3 fond. di caratteri (1 padr. e 2 imp.); 4 op. di una off. per la lamina dei metalli; 8 fabbr. di macch. arrotino; 1 op. in una fabbr. di munizioni; 4 fabbr. di lime e seghe (2 padr. e 2 imp.); 9 imp. in una fabbr. di lamiera; 10 fabbr. di medaglie

SECONDO LA PROFESSIONE O CONDIZIONE.

cia o aventi oltre 30,000 abitanti.

FORLÌ			GENOVA					LECCE		LUCCA		MASSA E CARRARA				MILANO		Numero d'ordine			
Cesena	Forlì	Rimini	Genova	San Pier d'Arena	Savona	Spezia	Girgenti	Grosseto	Lecce	Taranto	Livorno	Capannori	Lucca	Macerata	Mantova	Carrara	Massa		Messina	Milano	Monza
..	..	2	9	2	2	4	..	..	2	2	4	..	..	1	2	..	..	1	27	1	18
..	..	1	43	3	5	..	..	..	3	3	11	..	2	1	6	..	..	3	155	1	
..	..	..	1	..	..	..	..	..	..	..	2	..	..	..	..	..	..	..	6	..	19
..	..	..	..	..	..	..	..	..	..	..	..	..	..	..	..	..	..	..	2	..	
..	..	..	5	..	..	2	..	..	..	..	5	1	..	..	..	..	..	..	33	..	
18	8	2	112	124	165	88	15	2	4	60	132	3	16	5	20	6	9	56	595	87	20
..	..	1	23	..	..	..	..	..	2	1	3	..	..	1	..	..	..	..	87	2	21
..	1	..	87	4	..	..	..	..	3	..	3	..	2	2	..	1	..	1	117	6	
..	..	..	..	..	..	..	..	..	..	..	..	..	..	..	..	..	..	..	18	..	
..	7	..	46	62	16	56	..	4	25	25	42	1	2	4	5	7	12	9	533	34	
..	..	..	1	1	..	..	..	..	..	..	..	..	..	..	..	..	..	..	113	..	
315	504	411	(g) 6126	3103	1756	1018	156	149	416	1423	(i) 2706	124	653	313	552	291	161	1402	(n) 21894	1331	
(f) 1	6	..	(h) 35	53	..	4	..	..	..	..	(l) 6	..	1	..	1	..	1	(m) 1	(o) 798	2	
..	..	2	14	..	2	5	54	1	..	27	16	3	8	1	3	61	15	70	56	4	1
4	2	4	234	37	12	215	25	9	11	61	193	29	29	11	33	2121	366	98	633	43	
1	..	..	4	1	1	1	36	3	1	1	..	7	1	..	1	1	1	9	10	..	2
..	..	..	1	..	..	..	..	..	..	..	..	..	..	2	..	1	..	..	..	..	
31	..	..	12	1	1	..	14	16	..	10	17	3	30	12	..	..	..	90	67	..	
..	..	..	..	..	..	..	..	2	..	133	..	..	..	..	2	..	..	..	..	..	3
2	13	5	30	3	11	10	2	1	..	8	33	..	7	2	4	226	12	4	42	7	4
..	..	..	..	..	..	..	..	..	..	..	..	..	..	..	1	2	..	..	2	..	
8	8	6	400	20	19	35	2	..	8	14	85	..	24	7	15	1090	393	37	466	16	
1	48	3	..	2	16	2	10	..	8	2	4	3	1	1	..	1	..	3	31	2	6
..	..	..	12	..	..	..	..	..	..	..	..	..	..	2	..	..	..	..	3	..	
..	..	9	..	..	..	1	..	..	..	..	..	..	..	..	..	..	..	..	14	..	
3	67	100	8	1	57	2	3	9	9	23	16	1	9	..	..	1	..	21	245	4	
..	..	..	2	..	11	..	..	..	..	..	97	..	..	..	1	..	..	..	..	..	
..	1	3	13	4	3	6	..	..	..	..	1	..	2	1	..	..	1	..	13	..	7
..	..	..	3	..	..	..	..	..	..	..	..	..	1	..	..	1	..	..	7	..	
5	..	..	159	16	11	30	..	..	1	..	3	..	1	1	3	..	1	29	117	..	
..	1	3	4	1	2	..	24	..	4	8	1	1	..	..	..	1	..	..	20	..	8
..	1	..	..	..	..	..	..	..	..	..	3	..	..	..	..	..	..	..	41	..	
6	1	..	4	1	..	..	14	..	..	16	193	..	..	..	..	..	..	..	626	..	
..	..	..	..	..	3	..	..	..	..	..	..	..	..	..	..	..	..	..	300	..	

— (c) Compreso 1 fabbr. di mobili in ferro (imp.). — (d) Compreso 1 fabbr. di macch. (imp.); 2 padr. di officine da fabbro e 1 fabbr. di oggetti (imp.) e 2 fond. di metalli preziosi (padr.). — (h) Compreso 10 aff. di metalli (1 padr. e 9 op.; 1 op. add. ad officine da fabbro. — (i) Compreso 10 fabbr. di mobili in ferro (imp.); 3 fabbr. di munizioni (1 imp. e 2 op.); 10 fabbr. di lime (imp.) e 3 fabbr. di medaglie, pesi ecc. (imp.). — (1 padr. o 7 imp.); 2 fabbr. mobili in ferro (op.); 9 padroni di officine da fabbro; 1 imp. in una off. da armaiolo; 1 padr. di un negoz. da (3 padr. e 7 op.). — (p) Compreso 2 fabbr. di medaglie (imp.).

**B. — Comuni capoluoghi di provin**

Numero d'ordine	PROFESSIONI O CONDIZIONI	Posizione nella professione *	Sesso	Cosenza	Cremona	Cuneo	FERRARA		FIRENZE			FOGGIA			
							Copparo	Ferrara	Firenze	Pistoia	Prato in Toscana	Cerignola	Foggia	San Severo	
9	Fabbricanti, decoratori e aggiustatori di vetri, arrotatori e smerigliatori di cristalli. . . . .	a	m.	1	6	..	..	..	24	1	..	..	..	..	
		b	m.	..	1	..	..	..	2	..	..	..	..	..	
		c	m.	..	11	1	..	..	..	111	10	1	..	..	..
			f.	..	..	..	..	..	..	..	..	..	..	..	
10	Fabbricanti e lucidatori di specchi. . . . .	c	m.	..	..	..	..	..	2	..	..	..	..	..	
11	Fabbricanti di conterie, perle e mosaici in vetro. . .	c	m.	..	..	..	..	..	..	16	1	..	..	..	
			f.	..	..	..	..	..	..	..	..	..	..	..	
	TOTALE della classe V . . .	—	m.	37	275	13	21	73	740	270	(b)	148	61	71	147
			f.	1	9	1	1	..	27	1	(a)	4	..	..	2
	CLASSE VI. — Industria edilizia.														
1	Capimastri. . . . .	—	m.	..	15	24	6	32	74	17	3	9	10	2	
2	Muratori. . . . .	—	m.	281	316	206	203	859	600	408	221	566	713	497	
3	Manovali e braccianti addetti a lavori di costruzione e a movimenti di terra, scavatori di pozzi d'acqua	—	m.	185	425	188	38	749	1728	535	203	..	397	61	
			f.	2	75	35	1	1	14	6	..	..	3	..	
4	Seleciatori, lastricatori . . . . .	—	m.	1	18	5	..	11	43	2	1	..	..	1	
5	Copritetti, piombisti, pontaroli, ecc. . . . .	—	m.	..	..	..	..	..	..	..	..	..	1	..	
6	Stuccatori, imbianchini, pittori di stanze, ecc. . .	—	m.	37	80	48	4	85	506	55	30	21	116	36	
7	Fumisti . . . . .	a	m.	1	3	6	..	5	8	..	..	..	..	..	
			c	m.	..	4	4	..	5	39	..	..	..	..	
8	Fontanieri, fabbric. d'apparecchi per distribuzione d'acqua. . . . .	a	m.	2	..	..	..	..	44	6	14	..	..	..	
			b	m.	..	..	..	..	..	7	..	..	..	..	
			f.	..	..	..	..	..	..	..	..	..	..	..	
			c	m.	..	..	..	..	164	6	5	..	..		
9	Addetti a impianti per illuminazione a gas o a elettricità . . . . .	a	m.	1	2	1	..	..	17	..	..	..	..	..	
			b	m.	..	3	..	..	..	7	..	..	..	..	
			c	m.	1	8	8	..	6	17	..	1	..	..	
			f.	..	..	..	..	..	..	..	..	..	..		
	TOTALE della classe VI . . .	—	m.	509	874	490	251	1752	3254	1029	478	596	1237	597	
			f.	2	75	35	1	1	15	6	..	..	3	..	
	CLASSE VII. — Fabbricazione di prodotti chimici.														
1	Fabbricanti di acidi, ossidi e sali per uso industr.	a	m.	..	..	1	..	..	5	..	..	..	..	..	
			b	m.	..	..	..	..	..	20	..	..	..	..	
			c	m.	..	..	..	..	2	38	..	..	..	..	
			f.	..	..	..	..	..	..	..	..	..	..		

\* Vedasi l'avvertenza a pag. 4.  
 (a) Compresi 1 fabbric. di maioliche (imp.); 1 fabbric. decorat. di vetri (padr.). — (b) Compresi 6 fabbric. marmi artificiali (op.). — (c) bric. di specchi (2 padr. e 1 imp.); 1 fabbric. conterie, ecc. (imp.). — (f) Compresi 2 pad. di stab. per la segatura di pietre; 3 fabbric. di — (h) Compresa 1 padr. di fabbr. di stufe. — (i) Compresi 3 padr. di fabbr. di stufe; 4 fabbr. di apparecchi per distrib. d'acqua (pad.); 1 padr.

SECONDO LA PROFESSIONE O CONDIZIONE.

cia o aventi oltre 30,000 abitanti.

FORLÌ			GENOVA				LECCE		LUCCA			MASSA E CARRARA			MILANO		Numero d'ordine				
Cesena	Forlì	Rimini	Genova	San Pier d'Arena	Savona	Spezia	Girgenti	Grosseto	Lecce	Taranto	Livorno	Capannori	Lucca	Macerata	Mantova	Carrara		Massa	Messina	Milano	Monza
..	..	15	21	1	9	..	..	..	..	..	4	..	..	..	5	..	..	4	40	7	9
1	..	..	8	1	3	..	..	..	..	..	16	..	..	..	..	..	..	..	27	1	
1	3	14	51	3	256	..	..	..	..	..	434	..	..	..	14	..	..	..	1017	10	
..	..	4	2	..	9	..	..	..	..	..	..	..	..	..	..	..	..	..	47	..	
..	..	..	1	1	..	..	..	..	..	..	2	..	..	..	..	..	..	..	27	1	10
..	..	..	1	..	..	..	..	..	..	..	..	..	..	..	..	..	..	..	..	..	
..	..	..	1	..	..	..	..	..	19	..	..	..	1	..	..	..	1	..	..	..	11
63	145	164	967	93	403	307	184	41	61	303	1021	47	114	36	80	3503	790	365	(e) 3554	(g) 96	
..	..	4	19	..	23	..	(d) 1	..	..	..	97	..	..	2	2	3	..	..	(f) 368	..	
17	42	12	112	9	1	10	18	7	14	18	30	4	17	9	17	9	10	18	500	21	1
279	239	292	2653	402	406	494	581	82	614	885	473	192	387	160	415	173	153	1044	4351	327	2
428	481	833	2823	643	775	984	51	187	35	1518	876	180	133	70	127	65	180	6355	1691	38	3
73	349	22	8	..	35	11	..	25	..	..	..	1	108	6	6	5	6	31	..	..	
9	30	3	58	9	..	1	..	..	76	..	8	..	..	1	17	..	..	..	352	16	4
..	2	..	4	..	..	2	..	..	..	..	..	..	..	..	..	..	..	..	14	..	5
12	25	30	670	43	37	113	27	7	192	115	216	8	77	20	104	17	61	346	1513	34	6
..	..	..	6	..	..	..	..	1	..	..	2	..	1	..	2	..	..	..	58	3	7
..	1	..	39	1	..	..	..	..	..	..	10	..	4	..	2	..	..	..	277	9	
..	..	..	..	..	..	..	1	..	..	..	..	..	..	..	..	..	..	..	150	1	8
..	..	..	..	..	..	1	4	..	..	..	..	..	..	..	..	..	..	..	41	..	
..	..	..	..	..	..	..	..	..	..	..	..	..	..	..	..	..	..	..	35	..	
1	..	..	2	5	..	12	..	..	..	9	..	..	..	1	..	..	..	5	2183	..	
..	..	1	11	..	..	1	..	..	..	..	..	..	1	..	1	1	..	..	3	4	9
..	..	1	98	..	..	..	..	..	..	..	..	..	..	..	..	1	..	..	10	..	
4	88	2	184	17	..	14	..	..	..	..	20	..	6	..	27	3	..	..	9	14	
..	..	..	1	1	..	..	..	..	..	..	..	..	..	..	..	..	..	..	6	..	
750	908	1174	6655	1129	1219	1632	682	284	931	2545	1435	384	626	261	712	269	409	7768	11152	467	
73	349	22	9	1	35	11	..	25	..	..	..	1	108	6	6	5	6	31	(h) 49	..	
..	..	..	1	1	..	..	..	..	..	..	..	..	..	..	..	..	..	..	9	46	1
..	..	..	..	..	..	..	..	..	..	..	..	..	..	..	..	..	..	..	2	46	..
..	..	..	..	11	..	1	..	..	..	..	..	..	..	..	..	..	..	..	175	37	3

Compresa 1 fabbric. di mattonelle, ecc. (padr.). — (d) 1 fabbric. di maioliche (padr.). — (e) Compresi 1 fabbric. marmi artificiali (op.); 3 fabbric. di maioliche, ecc. (imp.); 4 fabbric. o decorat. di vetri (imp.); 7 fabbric. di specchi (4 imp. e 3 op.). — (g) Compreso 1 fabbric. di specchi (padr.). di stab. per impianti di illuminaz.

ABITANTI DA 9 ANNI IN SU CLASSIFICATI

B. — Comuni capoluoghi di provin.

Numero d'ordine	PROFESSIONI O CONDIZIONI	Posizione nella professione #	Sesso	Cosenza	Cremona	Cuneo	FERRARA		FIRENZE			FOGGIA		
							Copparo	Ferrara	Firenze	Pistoia	Prato in Toscana	Cerignola	Foggia	San Severo
2	Fabbricanti di concimi chimici . . . . .	a	m.	1	..	..	..	1	3	..	..	..	..	..
		b	m.	..	..	..	..	1	1	..	..	..	..	..
		c	m.	..	2	5	..	30	3	..	..	..	..	1
3	Fabbricanti di prodotti farmaceutici . . . . .	a	m.	..	..	..	..	..	2	..	1	..	..	..
		b	m.	..	..	..	..	..	3	..	..	..	..	..
		c	m.	..	..	..	..	..	..	2	..	..	..	..
			f.	..	..	..	..	12	..	..	..	..	..	
			f.	..	..	..	..	20	..	..	..	..	..	
4	Fabbricanti di gas compressi o liquefatti . . . . .	c	m.	..	..	..	..	8	..	..	..	..	..	
5	Fabbric. di polveri piriche, dinamite ecc.; pirotecnici	a	m.	1	1	..	..	..	4	..	..	2	1	1
		b	m.	..	..	..	..	..	..	..	..	..	..	..
		c	m.	..	..	3	..	1	2	..	..	4	..	2
			f.	..	..	..	..	..	..	..	..	..	..	
6	Fabbricanti di fecola, amido, cipria . . . . .	b	m.	..	..	..	..	..	..	..	..	..	..	..
		c	m.	..	..	..	..	..	..	..	..	..	..	..
			f.	..	..	..	..	..	..	..	..	..	..	
7	Fabbricanti di vernici e colori . . . . .	a	m.	..	..	..	..	..	2	..	..	..	..	..
		b	m.	..	..	..	..	..	4	..	..	..	..	..
		c	m.	..	..	..	..	..	2	..	..	..	..	..
			f.	..	..	..	..	..	..	..	..	..	..	
8	Fabbricanti di fiammiferi di legno e di cera . . . . .	a	m.	..	1	..	..	..	..	1	1	..	..	..
		c	m.	..	..	..	..	..	..	7	..	..	..	..
			f.	..	8	..	..	..	..	7	..	..	..	
9	Fabbricanti di colla, albumina, sego, candele di sego . . . . .	a	m.	..	2	..	..	..	..	2	..	..	..	..
		c	m.	..	4	..	..	..	..	..	1	..	..	..
			f.	..	..	..	..	..	..	..	..	..	..	
10	Fabbricanti di cera e di candele di cera . . . . .	a	m.	..	2	2	..	..	3	..	..	..	..	..
		b	m.	..	..	1	..	1	6	..	..	..	..	..
		c	m.	3	2	5	..	3	27	2	..	..	1	..
			f.	..	2	..	..	6	..	5	..	..	..	
11	Fabbricanti di sapone e candele di stearina, paraffina, ecc. . . . .	a	m.	2	..	..	..	3	13	..	..	..	..	..
		b	m.	..	..	..	..	8	10	..	2	..	..	..
		c	m.	..	..	..	..	50	41	..	36	..	..	..
			f.	..	..	..	31	6	..	2	..	..	..	
12	Fabbricanti di olio al solfuro di carbonio . . . . .	a	m.	..	..	..	..	..	1	..	..	..	..	
13	Fabbricanti di inchiostro, cerallacca, lucido, acqua ragia, nero fumo, pece e torce . . . . .	a	m.	..	1	..	..	..	2	..	..	..	..	..
			f.	..	..	..	..	..	7	..	..	..	..	..
		b	m.	..	..	..	..	..	..	1	..	1	..	..
			f.	..	..	..	..	..	5	1	..	..	..	
			f.	..	23	..	..	..	4	..	..	..	..	

\* Vedasi l'avvertenza a pag. 4.

SECONDO LA PROFESSIONE O CONDIZIONE.

cia o aventi oltre 30,000 abitanti.

FORLÌ			GENOVA				Girgenti	Grosseto	LECCE		Livorno	LUCCA		Macerata	Mantova	MASSA E CARRARA			MILANO		Numero d'ordine
Cesena	Forlì	Rimini	Genova	San Pier d'Arena	Savona	Spezia			Lecce	Taranto		Capannori	Lucca			Carrara	Massa	Messina	Milano	Monza	
..	..	..	..	..	..	1	..	..	..	2	..	..	..	..	..	..	..	6	..	2	
..	..	..	1	..	..	1	..	..	..	..	..	..	..	..	..	..	..	8	..	..	
..	..	..	1	..	..	1	..	..	..	5	..	..	..	..	..	..	..	42	1	..	
..	..	..	12	2	..	..	..	..	..	1	2	..	..	..	..	..	..	25	2	3	
..	..	..	7	1	..	3	..	..	..	1	..	..	..	..	..	..	103	2	..		
..	..	..	..	..	..	..	..	..	..	..	..	..	..	..	..	..	48	..	2		
..	..	..	11	26	..	..	..	..	..	17	6	..	..	..	1	..	186	..	2		
..	..	3	1	1	..	..	..	..	..	9	3	..	..	..	..	..	296	..	..		
1	..	..	..	..	..	..	..	..	..	..	..	11	..	..	..	..	..	..	..	4	
1	..	..	1	..	..	..	2	..	1	2	1	..	..	..	..	..	3	4	1	5	
..	..	..	..	..	..	1	..	..	3	..	..	..	..	..	..	..	..	4	1	..	
..	..	..	1	..	..	3	1	..	2	4	1	..	1	..	1	..	5	1	..	..	
..	..	..	14	..	..	..	..	..	..	..	..	..	..	..	..	..	..	..	..	..	
..	..	..	2	..	..	..	..	..	..	..	..	..	..	..	..	..	..	13	..	6	
..	..	..	10	..	..	..	..	..	..	..	..	..	..	..	..	..	..	31	..	..	
..	..	..	1	..	..	..	..	..	..	..	..	..	..	..	..	..	..	42	..	..	
..	..	..	4	2	..	..	..	..	..	..	6	..	..	..	..	..	..	18	2	7	
..	..	..	8	..	..	..	..	..	..	..	1	..	..	..	..	..	..	28	..	..	
..	..	..	11	1	..	..	..	..	..	..	24	..	1	..	..	..	..	79	..	..	
..	..	..	..	..	..	..	..	..	..	..	..	..	..	..	..	..	..	21	..	..	
..	3	1	..	..	..	..	..	..	2	..	2	..	..	1	..	..	1	1	..	8	
..	6	17	..	..	..	..	..	..	..	..	..	4	4	..	..	..	1	8	..	..	
..	35	18	..	..	..	..	..	..	..	2	2	..	3	6	4	3	2	..	..	..	
..	..	..	1	..	..	..	..	..	..	..	..	1	..	..	..	..	..	3	..	9	
..	..	..	20	..	..	3	..	..	..	..	..	1	..	..	..	..	..	4	7	..	
..	..	..	1	..	3	..	..	3	1	3	..	..	..	..	..	..	5	2	4	10	
..	..	..	2	..	..	..	..	..	..	..	1	..	..	..	..	..	..	3	..	..	
..	..	..	9	7	6	..	..	3	..	4	..	8	..	2	..	..	..	17	9	..	
..	..	..	3	..	..	..	..	..	..	1	..	..	..	..	..	..	6	..	..	..	
1	3	1	9	3	3	2	4	2	8	20	..	1	2	..	..	..	9	46	3	11	
..	..	..	13	8	..	..	..	..	..	13	..	..	..	..	..	..	..	28	..	..	
1	7	2	34	55	..	..	2	1	7	84	..	..	2	3	..	9	158	..	3	..	
..	1	..	..	6	..	..	..	..	..	15	..	..	1	..	..	..	35	..	..	..	
..	..	..	..	..	..	..	..	..	..	1	..	..	..	..	..	..	2	..	..	12	
..	..	..	2	..	..	..	1	..	..	..	..	..	..	..	..	..	10	2	..	13	
..	..	..	..	..	..	..	..	..	..	..	..	..	..	..	..	..	10	..	..	..	
..	..	..	1	..	..	..	..	..	..	..	..	..	..	..	..	..	30	..	..	..	
..	..	..	..	..	..	..	..	..	..	..	..	..	..	..	..	..	29	..	..	..	

**B. — Comuni capoluoghi di provin**

Numero d'ordine	PROFESSIONI O CONDIZIONI	Posizione nella professione *	Sesso	Cosenza	Cremona	Cuneo	FERRARA		FIRENZE			FOGGIA		
							Copparo	Ferrara	Firenze	Pistoia	Prato in Toscana	Cerignola	Foggia	San Severo
14	Fabbricanti di tele cerate, oggetti di caoutchouc, gomma, guttaperca . . . . .	a	m.	..	..	..	..	..	1	..	..	..	..	..
		b	m.	..	..	..	..	..	3	..	..	..	..	..
		c	m.	..	..	..	..	..	..	27	..	..	..	..
15	Fabbricanti di profumi, essenze, olii eterei . . . . .	a	m.	..	..	..	..	2	..	1	..	..	..	..
		b	m.	..	..	..	..	..	2	..	..	..	..	..
		c	m.	..	..	1	..	..	4	..	..	..	..	..
16	Fabbricanti di acque minerali artificiali . . . . .	a	m.	..	..	..	..	..	..	..	..	..	..	..
		c	m.	..	..	..	..	..	..	..	..	..	..	..
17	Fabbricanti di ghiaccio . . . . .	a	m.	..	..	2	..	..	..	8	..	..	..	..
		c	m.	..	..	..	..	1	5	1	..	..	..	..
	TOTALE della classe VII . . . . .	—	m.	7	15	20	..	(b) 114	252	14	42	6	2	4
			f.	..	35	..	..	31	62	7	8	..	..	..
					(a)			(c)						
	<b>CLASSE VIII. — Lavorazione del legno e della paglia e arred. delle abitazioni.</b>													
1	Addetti a stabilimenti per la segatura e la conservazione del legno . . . . .	a	m.	..	1	..	..	..	14	2	2	..	..	..
		b	m.	..	1	..	..	..	1	..	..	..	..	..
		c	m.	..	6	3	7	54	29	21	25	..	..	..
2	Addetti alla preparazione e lavorazione del sughero . . . . .	a	m.	..	..	2	..	..	4	..	..	..	..	..
		c	m.	..	..	..	..	..	3	..	..	2	..	..
			f.	..	..	..	..	..	..	..	1	..	..	
3	Falegnami, bottai, cassai ecc. . . . .	a	m.	120	174	70	107	233	536	140	149	91	361	98
		c	f.	..	..	1	..	..	1	..	..	..	..	..
4	Fabbricanti di ceste, stuoie, setacci, pennelli, spazzole, scope, utensili di legno, piumacci, ecc. . . . .	a	m.	1	..	3	1	6	51	18	51	..	4	..
		c	m.	1	..	2	..	8	100	17	159	..	2	..
5	Fabbricanti cestini di paglia, pagliericci, impagliatori di sedie e fiaschi . . . . .	a	m.	1	23	..	2	1	22	..	6	..	1	..
		c	f.	..	4	..	..	5	3	53	..	..	8	7
6	Fabbricanti di trecce e cappelli di paglia e di altri oggetti in paglia e truccolo . . . . .	a	m.	..	..	4	..	..	16	2	105	..	..	1
		c	f.	..	..	..	..	1	176	702	3528	..	..	1
			m.	..	..	4	..	..	67	44	149	..	..	..
			f.	..	..	2	..	1	335	515	1684	..	..	..

\* Vedasi l'avvertenza a pag. 4.  
 (a) Compresa 2 fabbric. fiammiferi (padr.). — (b) Compresi 3 fabbric. gas compressi (padr.). — (c) Compresa 1 fabbric. acque minerali artificiali (f) Compresa 1 fabbric. acque minerali artificiali (imp.). — (g) Compresa 9 fabbric. concimi chimici (op.); 2 fabbric. polveri piriche (padr.); 1 gas compressi, ecc. (padr.). — (m) Compresa 1 fabbric. polveri piriche, ecc. (padr.). — (n) Compresi 8 fabbric. fecola, ecc. (padr.); 7 fabbric. uso industriale (imp.); 3 fabbric. concimi chimici (1 imp. e 2 op.); 4 fabbric. prodotti farmaceutici (padr.); 4 fabbric. fecola (imp.); 1 fabbric. acque minerali artificiali (1 imp. e 2 op.). — (p) Compresa 1 fabbric. di fecola (padr.).



SECONDO LA PROFESSIONE O CONDIZIONE.

cia o aventi oltre 30,000 abitanti.

FORLÌ			GENOVA				LECCE		LUCCA			MASSA E CARRARA				MILANO		Numero d'ordine			
Cesena	Forlì	Rimini	Genova	San Pier d'Arena	Savona	Spezia	Girgenti	Grosseto	Lecce	Taranto	Livorno	Capannori	Lucca	Macerata	Mantova	Carrara	Massa		Messina	Milano	Monza
..	..	..	..	..	..	..	..	..	..	..	2	..	..	..	..	..	..	..	27	..	14
..	..	..	1	..	..	3	..	..	..	..	1	..	..	..	..	..	..	..	130	..	..
..	..	..	..	..	..	..	..	..	..	..	1	..	..	..	..	..	..	..	698	..	1
..	..	..	..	..	..	..	..	..	..	..	..	..	..	..	..	..	..	..	979	..	..
..	..	..	2	..	..	2	..	..	..	..	1	..	..	..	..	..	..	1	17	..	15
..	..	..	..	..	..	..	..	..	..	..	..	..	..	..	..	..	..	..	1	..	..
..	..	..	2	..	..	..	..	..	..	..	..	..	..	..	..	..	..	..	23	..	..
..	..	..	1	..	..	..	..	..	..	..	11	..	..	..	..	..	..	26	20	..	..
..	..	..	7	..	..	..	..	..	..	1	..	..	..	..	..	..	..	1	137	..	..
..	..	..	4	..	1	..	..	..	..	..	..	..	..	..	..	..	..	..	8	..	16
..	..	..	..	..	..	..	..	..	..	..	..	..	..	..	..	..	..	..	11	..	..
..	..	1	1	..	..	..	..	..	..	..	2	..	..	..	3	..	..	..	2	1	17
..	..	..	4	1	..	..	2	..	..	..	10	..	..	..	3	..	..	..	37	1	..
..	4	19	(e)	(f)	111	13	21	11	..	17	41	(h)	195	(i)	29	9	15	2	71	(m)	(p)
..	(d)	37	23	162	14	..	3	1	..	..	9	..	34	..	3	7	..	5	2129	1681	37
..	..	..	(g)	55	..	..	..	..	..	..	..	..	..	..	..	..	..	..	4	..	..
..	..	..	2	..	3	..	2	2	..	3	..	7	..	..	..	..	1	..	10	6	1
..	..	..	1	..	..	..	..	..	..	..	..	2	..	..	..	..	..	..	7	..	..
3	3	3	65	28	19	18	..	10	..	19	7	1	21	..	2	2	9	15	113	17	..
..	..	..	14	2	1	1	..	..	..	..	9	..	3	..	..	..	..	1	10	1	2
..	..	..	44	16	..	1	..	..	..	..	43	..	6	22	1	..	..	..	98	..	..
..	..	..	29	10	..	..	..	..	..	..	5	..	..	..	..	..	..	..	203	..	..
99	238	150	309	49	82	72	79	9	114	188	149	156	89	72	136	39	25	713	610	114	3
..	..	..	..	..	..	..	..	..	..	..	..	..	..	..	3	..	..	48	3	1	..
196	114	196	2105	521	153	472	27	48	411	481	585	101	625	77	240	170	85	994	5050	451	..
..	..	..	..	..	..	..	..	..	..	..	..	..	..	..	4	..	..	6	2	1	..
3	9	8	16	2	14	1	..	1	..	4	6	40	21	2	11	..	1	36	99	7	4
..	2	2	1	..	3	..	..	..	1	..	1	..	..	..	4	..	..	..	10	3	..
2	1	2	33	2	10	..	..	..	..	..	22	7	6	1	5	..	..	18	414	15	..
..	..	2	7	..	..	..	..	..	..	..	1	1	..	..	3	1	..	1	207	4	..
1	1	4	14	1	1	3	1	..	..	2	9	4	9	1	..	1	..	1	4	1	5
..	..	..	33	..	3	..	..	..	5	..	77	1	6	..	1	..	..	15	1	..	..
..	..	2	13	2	1	1	..	1	..	..	..	..	19	..	9	1	..	..	58	..	..
..	..	1	4	2	5	..	..	..	1	..	149	4	15	..	..	..	..	19	37	..	..
1	..	..	5	..	..	1	1	..	..	..	..	..	..	3	..	..	..	2	9	..	6
..	..	..	1	..	..	..	..	..	..	..	2	..	1	..	..	..	1	..	5	..	..
..	..	..	9	..	..	1	..	..	..	..	..	..	..	2	1	..	..	..	10	..	..
..	..	..	2	1	..	..	..	..	..	..	..	..	2	..	..	..	..	..	20	..	..

(padr.); 1 fabbric. di ghiaccio (padr.). — (d) Compresa 1 fabbric. acque minerali artificiali (padr.). — (e) Compreso 1 fabbric. fiammiferi (imp.) — fabbric. colla (padr.). — (h) Compresi 8 fabbric. olio al solfuro di carbonio (op.). — (i) Compresa 1 fabbric. sapone (imp.). — (l) Compreso 1 fabbric. fiammiferi (imp.); 1 fabbric. olio al solfuro di carbonio (imp.); 3 fabbric. acque minerali artificiali (imp.). — (o) Compreso 7 fabbric. di sali per di vernici (padr.); 3 fabbric. sapone (padr.); 1 fabbric. inchiostro (imp.); 7 fabbric. tele cerate (imp.); 8 fabbric. profumi (imp.); 3 fabbric.

**B. — Comuni capoluoghi di provin**

Numero d'ordine	PROFESSIONI O CONDIZIONI	Posizione nella professione *	Sesso	Cosenza	Cremona	Cuneo	FERRARA		FIRENZE			FOGGIA			
							Copparo	Ferrara	Firenze	Pistoia	Prato in Toscana	Certignola	Foggia	San Severo	
7	Tornitori in legno, sbizzatori di pipe di radica .	a	m.	..	10	1	..	3	46	6	2	..	..	..	
			f.	..	..	..	..	..	1	..	..	..	..	1	
			c	m.	2	13	3	..	5	82	11	1	..	..	..
8	Fabbricanti di mobili di legno, sediar ecc. . . . .	a	m.	5	5	6	2	8	50	6	25	16	21	5	
			f.	..	..	..	..	1	3	2	..	..	..	..	
		c	m.	..	..	1	..	..	2	..	2	..	..	1	
			f.	1	4	2	3	9	150	9	48	20	2	4	
9	Intarsiatori, impellicciatori, intagliatori . . . . .	a	m.	..	1	1	..	4	138	3	23	4	1	1	
			f.	1	4	..	..	8	225	8	104	3	2	1	
10	Verniciatori in legno, indoratori, lustratori. . . . .	a	m.	..	39	5	..	16	257	10	4	..	8	5	
			f.	..	..	..	..	..	1	..	..	..	..	..	
c	m.	..	58	9	..	50	539	31	2	..	9	1			
	f.	..	..	..	..	..	6	..	..	..	..	..			
11	Tappezzieri . . . . .	a	m.	4	15	3	..	15	248	13	16	4	30	1	
			f.	..	2	2	..	1	3	..	..	..	..	1	
		c	m.	2	39	6	..	35	302	30	18	1	26	2	
			f.	..	2	..	..	..	18	..	..	..	..	..	
12	Materassai, apparecchiatori di penne e piume . . .	a	m.	..	8	7	1	5	2	4	5	..	..	1	
			f.	..	1	4	..	..	1	2	..	..	..	..	
		c	m.	..	8	7	..	17	3	..	4	..	..	..	
			f.	..	..	..	..	..	10	..	..	..	..	..	
TOTALE della classe VIII . . . . .		—	m.	218	759	255	274	1058	4173	732	1086	248	686	328	
			f.	..	13	11	1	11	592	1322	5213	1	13	11	
						(a)									
<b>CLASSE IX. — Industrie della carta, tipografiche e poligrafiche.</b>															
<b>A) Carta.</b>															
1	Cernitori e lavatori di stracci . . . . .	a	m.	1	1	..	..	..	..	..	..	..	..	..	
			f.	..	11	..	..	..	16	1	..	39	..	..	
3	Fabbricanti di carta e cartone . . . . .	a	m.	..	..	..	..	..	..	1	1	..	..	..	
			b	m.	..	..	..	..	1	2	..	..	..	..	
				c	m.	..	1	..	..	2	7	50	1	..	..
4	Fabbricanti di scatole di cartone, altri oggetti in cartonaggio e carta pesta, buste da lettere, maschere ecc. . . . .	a	m.	..	..	..	..	1	11	..	..	..	..	..	
			f.	..	..	..	..	..	3	..	..	..	..	..	
		b	m.	..	..	..	..	..	..	2	..	..	..	..	..
			f.	..	..	..	..	..	..	..	..	..	..	..	..
		c	m.	..	..	..	..	..	1	21	..	..	..	..	..
			f.	..	10	..	..	..	..	167	..	1	..	..	..
TOTALE . . . . .		—	m.	2	2	..	..	5	59	52	2	..	..	..	
			f.	..	21	..	..	..	186	69	40	..	..	..	

\* Vedasi l'avvertenza a pag. 4.  
 (a) Compresa 1 fabbric. mobili di legno, ecc. (imp.). — (b) Compresa 2 padr. di stab. per la lavor. del sughero; 3 tornit. in legno (op). — sughero; 1 fabbric. mobili di legno (imp.); 2 intars., ecc. (padr.). — (c) Compresa 2 cernit. o lavat. di stracci (padr.). — (f) Compresa 1 fabbr. 4 fabbric. di carta, ecc. (imp.).

SECONDO LA PROFESSIONE O CONDIZIONE.

cia o aventi oltre 30,000 abitanti.

FORLÌ			GENOVA					LECCE		LUCCA		MASSA E CARRARA			MILANO		Numero d'ordine					
Cesena	Forlì	Rimini	Genova	San Pier d'Arena	Savona	Spezia	Girgenti	Grosseto	Lecce	Taranto	Livorno	Capannori	Lucca	Macerata	Mantova	Carrara		Massa	Messina	Milano	Monza	
5	3	6	21	1	7	1	1	..	2	..	3	..	7	3	..	2	..	9	69	1	2	7
1	3	6	30	23	13	30	..	1	1	6	22	15	18	..	1	1	..	18	558	22	..	..
1	4	1	83	13	18	7	27	..	8	18	57	..	6	..	4	..	..	92	62	7	8	8
..	..	..	5	..	..	15	..	..	1	..	1	..	..	..	..	..	..	1	12	..	..	..
2	2	..	371	13	14	3	15	..	54	75	176	..	5	3	1	..	2	150	245	45	..	10
..	..	..	..	4	1	..	..	..	..	7	7	..	..	..	..	..	..	..	..	..	..	..
1	..	1	24	2	4	2	5	..	3	1	10	..	4	..	1	..	..	5	90	..	..	9
..	..	..	144	19	3	10	1	..	25	5	36	..	2	..	4	..	2	9	839	..	..	12
9	5	4	62	5	12	13	..	..	5	2	32	..	7	5	26	..	..	20	153	4	..	10
..	..	..	..	..	..	..	..	..	..	..	..	..	..	..	..	..	..	1	..	..	..	..
9	6	22	541	34	16	28	..	..	3	49	65	..	53	9	47	4	..	22	1530	1	..	52
..	..	..	5	9	..	..	..	..	..	..	..	..	..	..	..	..	..	1	..	..	..	..
6	19	7	75	4	10	11	5	3	12	6	47	..	9	8	13	1	3	29	207	24	..	11
..	1	..	6	..	1	..	..	..	..	..	..	..	..	1	1	..	..	2	..	..	..	..
7	14	14	344	15	26	32	..	6	44	43	80	..	38	14	23	5	3	45	1032	101	28	1
..	..	2	39	..	..	..	..	..	..	..	2	..	..	..	1	..	3	1	101	..	1	..
3	3	..	50	5	..	4	..	..	1	3	16	..	2	1	14	..	..	10	78	8	..	12
..	1	4	10	..	3	1	2	..	..	..	1	..	..	2	..	2	4	3	..	..	..	..
1	1	..	141	13	..	7	..	2	..	..	15	..	..	..	13	..	..	5	258	113	..	13
..	..	2	5	..	5	..	..	..	2	..	2	..	..	..	..	1	..	..	..	..	..	..
349	425	420	4571	766	407	731	164	83	684	905	1400	333	950	223	545	224	131	2195	11625	795	..	10
1	7	18	147	28	21	5	2	2	9	7	250	(c) 7	25	3	25	6	5	101	793	(d)	..	..
..	..	..	..	..	..	2	..	..	..	..	..	..	..	..	..	..	..	..	..	..	2	1
1	..	..	..	..	..	5	..	..	..	..	..	..	67	1	9	..	..	..	1	23	..	2
..	..	..	6	1	2	..	..	..	..	..	..	1	..	2	1	..	..	..	30	..	4	3
..	..	..	5	..	2	..	..	..	..	..	..	..	..	..	..	..	..	..	44	..	..	..
..	..	..	10	1	..	..	..	..	..	..	..	19	3	..	..	..	..	..	297	..	7	..
..	..	1	9	8	..	1	..	..	..	..	..	18	1	..	1	..	..	1	562	..	..	..
..	..	..	7	..	..	..	..	2	..	1	2	..	1	..	1	..	..	..	48	10	..	4
..	..	..	1	..	..	..	..	..	..	..	..	..	..	..	..	..	..	..	25	122	..	2
1	..	1	18	4	..	..	..	..	..	..	5	..	4	..	..	..	..	..	388	..	32	..
..	..	..	15	10	1	..	..	..	..	..	..	1	1	1	..	..	..	..	989	..	2	..
2	..	1	47	6	4	7	..	2	..	1	7	21	7	2	2	..	..	..	(g) 853	..	51	..
..	..	1	24	18	1	3	..	..	..	..	..	86	3	11	3	..	..	(f) 2	1717	(h)	2	..

(c) Compresa 1 tornit. in legno (op). — (d) Compresa 1 add. a stabilim. per la segatura del legno (imp.); 2 padr. di stab. per la lavoraz. del di carta (padr.). — (g) Compresi 20 fabbric. pasta di legno, ecc. (7 padr., 7 imp. e 6 op.). — (h) Compreso 7 fabbric. pasta di legno, ecc. (op.);

**B. — Comuni capoluoghi di provin**

Numero d'ordine	PROFESSIONI O CONDIZIONI	Posizione nella professione *	Sexso	Cosanza	Cremona	Cunco	FERRARA		FIRENZE			FOGGIA		
							Copparo	Ferrara	Firenze	Pistoia	Prato in Toscana	Corignola	Foggia	San Severo
<b>B) Industrie tipografiche e poligrafiche.</b>														
5	Tipografi, correttori, protti, stereotipi e addetti a macchine tipografiche . . . . .	a	m.	36	13	6	2	7	45	9	4	3	21	1
			f.	..	..	1	..	1	1	..	..	..	..	..
			b	m.	..	..	2	..	1	33	..	1	..	..
			f.	..	..	..	..	..	..	..	..	..	..	
6	Legatori di libri, rigatori, piegatori di fogli . . . . .	a	m.	12	111	53	6	84	844	40	68	13	26	18
			f.	..	..	1	..	..	58	3	3	..	..	..
			c	m.	6	7	3	..	8	44	5	3	2	10
			f.	..	..	..	..	..	..	..	..	..	..	
7	Litografi e addetti ad arti poligrafiche. . . . .	a	m.	2	6	9	..	12	291	4	6	..	..	2
			f.	..	..	..	..	..	54	..	..	..	..	..
			b	m.	1	2	..	..	..	28	5	2	..	1
			f.	..	..	..	..	..	14	..	..	..	..	
8	Fabbricanti di carte da giuoco . . . . .	a	m.	2	7	3	..	2	252	13	9	..	..	..
			f.	..	..	..	..	..	3	..	..	..	..	..
			c	m.	..	..	1	..	..	..	..	..	..	..
			f.	..	..	..	..	..	5	..	..	..	..	
9	Fabbricanti di parati in carta . . . . .	a	m.	..	..	..	..	..	2	..	..	..	..	..
			f.	..	..	..	..	..	..	..	..	..	..	..
			b	m.	..	..	..	..	..	2	..	..	..	..
			f.	..	..	..	..	..	..	..	..	..	..	
TOTALE . . .			—	m.	59	146	77	8	114	1566	76	93	18	28
			f.	..	..	2	..	1	122	3	3	..	58	..
TOTALE della classe IX . . .			—	m.	61	148	77	8	119	1625	128	95	18	28
			f.	..	21	2	..	1	308	72	43	..	58	..
<b>CLASSE X. — Industrie tessili.</b>														
<b>4) Seta.</b>														
1	Cernitori ed essiccatori di bozzoli. . . . .	a	m.	3	8	2	..	..	..	..	1	..	..	..
			f.	..	..	3	..	..	..	..	..	..	..	..
			b	m.	..	..	..	..	..	..	..	..	..	..
			f.	..	..	..	..	..	..	..	..	..	..	
2	Filatori, torcitori, orditori . . . . .	a	m.	..	1	6	..	..	2	1	..	..	..	..
			f.	..	..	..	..	..	1	3	..	..	..	..
			b	m.	..	3	..	..	..	..	..	..	..	..
			f.	..	2	..	..	..	..	..	..	..	..	
c	d	m.	1	20	7	..	..	8	3	21	..	..	..	
			f.	100	1249	187	..	..	29	167	4	..	..	..
			m.	..	..	1	..	..	..	..	3	..	1	..
			f.	..	..	..	..	..	10	7	..	..	..	

\* Vedasi l'avvertenza a pag. 4.

(a) Compresa 3 padr. di 3 litografie; 3 fabbric. carte da giuoco (1 padr. e 2 op.). — (b) Compresa 3 fabbric. carte da giuoco (op.); 1 fabbric. parati

SECONDO LA PROFESSIONE O CONDIZIONE.

cia o aventi oltre 30,000 abitanti.

FORLÌ			GENOVA				Girgenti	Grosseto	LECCE		Livorno	LUCCA		Macerata	Mantova	MASSA E CARRARA		Messina	MILANO		Numero d'ordine	
Cesena	Ferri	Rimini	Genova	San Pier d'Arena	Savona	Spezia			Lecce	Taranto		Capannori	Lucca			Carrara	Massa		Milano	Monza		
3	3	4	42	6	11	7	8	3	3	11	16	..	9	11	11	1	3	15	166	4	9	5
..	..	..	..	..	..	..	..	..	..	..	1	..	..	1	..	..	..	..	..	..	..	..
..	1	..	31	2	1	..	7	1	..	..	6	..	..	..	..	..	..	..	3	54	9	1
..	..	..	..	..	1	..	..	..	..	..	3	..	..	..	..	..	..	..	..	..	..	..
26	43	32	619	64	51	40	23	10	74	38	211	1	56	31	82	11	11	142	3057	237	..	51
..	..	1	6	6	11	..	..	..	..	..	6	..	..	..	..	..	..	..	..	..	..	..
2	3	4	21	1	8	4	6	..	11	10	25	..	6	5	7	1	2	17	54	2	..	1
..	..	..	2	..	..	1	..	..	..	..	..	..	1	1	..	..	..	..	..	..	..	..
7	3	2	143	25	1	8	1	4	6	1	22	..	3	4	12	1	2	24	1083	383	..	2
1	..	1	21	..	..	..	..	..	..	..	11	..	2	..	..	..	..	..	..	..	..	..
..	..	..	..	..	..	..	..	..	..	..	..	..	..	..	..	..	..	..	..	..	..	..
..	..	..	38	12	..	2	..	..	..	..	4	..	2	..	..	..	..	..	..	..	..	..
..	..	..	..	..	..	..	..	..	..	..	..	..	..	..	..	..	..	..	..	..	..	..
..	1	..	328	100	3	3	..	..	4	..	53	..	19	2	3	..	..	14	1963	85	..	9
..	..	..	75	3	..	..	..	..	..	..	..	..	..	..	..	..	..	..	..	..	..	..
..	..	..	1	..	..	..	..	..	..	1	..	..	..	..	..	..	..	..	..	..	..	8
..	..	..	7	..	..	..	..	..	..	..	..	..	..	..	1	..	..	1	..	..	..	..
..	..	..	2	..	..	..	..	..	..	..	..	..	..	..	1	..	..	..	..	1	..	9
..	..	..	1	..	..	..	..	..	..	..	..	..	..	..	..	..	..	..	..	1	..	..
..	..	..	1	..	..	..	..	..	..	..	..	..	..	..	2	..	..	..	..	8	..	..
39	54	42	1263	212	79	64	45	18	98	61	339	1	98	53	121	14	18	222	6561	742	..	74
1	..	2	108	9	12	1	..	..	..	..	21	..	3	2	1	..	..	..	..	(e)	..	..
41	54	43	1310	218	83	71	45	20	98	62	346	22	105	55	123	14	18	222	7414	2459	125	2
1	..	3	132	27	13	4	..	..	..	..	21	..	6	13	4	..	..	2	..	..	..	..
..	..	..	..	..	..	..	..	..	..	..	..	..	..	..	..	..	..	..	..	..	..	..
..	..	..	..	..	..	..	..	..	..	..	..	..	..	..	..	..	..	..	..	..	..	..
..	..	..	..	..	..	..	..	..	..	..	..	..	..	..	..	..	..	..	..	..	..	..
..	..	..	..	..	..	..	..	..	..	..	..	..	..	..	..	..	..	..	..	..	..	..
..	..	..	..	..	..	..	..	..	..	..	..	..	..	..	..	..	..	..	..	..	..	..
..	1	..	..	..	..	..	..	..	..	..	..	..	1	..	..	..	..	1	115	3	3	2
..	..	..	..	..	..	..	..	..	..	..	..	..	2	..	..	..	..	..	..	..	..	..
..	..	..	..	..	..	..	..	..	..	..	..	..	..	..	..	..	..	..	..	..	..	..
..	..	..	..	..	..	..	..	..	..	..	..	..	..	..	..	..	..	..	..	..	..	..
..	1	..	..	..	..	..	..	..	..	..	..	..	..	..	..	..	..	..	1	130	13	..
..	..	..	..	..	..	..	..	..	..	..	..	..	..	..	..	..	..	..	..	..	..	..
..	331	..	1	..	3	..	..	..	..	..	..	..	13	5	16	..	..	3	63	931	14	234
..	..	..	7	..	..	..	..	..	..	..	..	..	376	..	..	..	..	..	..	..	..	..
..	..	..	..	..	..	..	..	..	..	..	..	..	..	21	..	..	..	..	..	..	..	..
..	..	..	..	1	..	..	..	..	..	..	..	..	..	..	..	..	..	33	..	..	..	..

di carta (op.). — (e) Compresse: 1 padr. di litografia; 10 fabbric. parati di carta (op.).

**B. — Comuni capoluoghi di provin**

Numero d'ordine	PROFESSIONI O CONDIZIONI	Posizione nella professione *	Sesso				FERRARA		FIRENZE			FOGGIA		
				Cosenza	Cremona	Cuneo	Copparo	Ferrara	Firenze	Pistoia	Prato in Toscana	Carignola	Foggia	San Severo
3	Cardatori e filatori di cascami . . . . .	a	m.	..	..	2	..	..	..	..	..	..	..	..
		b	m.	..	..	..	..	..	..	..	..	..	..	..
		c	m. f.	..	2	2	..	2	..	..	..	..	..	..
4	Tessitori e fabbric. di damaschi, broccati e velluti .	a	m. f.	..	1	..	1	..	..	..	4	..	..	..
		b	m. f.	..	..	..	..	..	..	..	..	..	..	..
		c	m. f.	..	..	1	4	6	..	1	16	6	2	..
	TOTALE . . .	—	m. f.	4	40	23	..	..	14	4	27	..	1	..
				103	1271	194	..	1	46	198	13	..	..	..
										(a)				
	<b>B) Cotone.</b>													
5	Sgranellatori, orditori, preparatori di ovatte e di cotone idrofilo . . . . .	a	m.	..	..	..	..	..	..	..	2	..	..	..
		c	m.	..	..	..	..	..	..	..	1	..	..	..
6	Filatori, ritorcitori, fabbricanti di filati cucirini .	a	m.	..	..	..	..	..	..	..	..	..	..	..
		b	m.	..	..	..	..	..	..	..	..	..	..	..
		c	m. f.	..	..	..	..	..	..	..	..	1	..	..
		d	m. f.	..	1	..	..	..	..	1	..	..	4	..
7	Fabbricanti di tessuti e maglie. . . . .	a	m. f.	..	..	..	..	..	2	..	..	..	..	..
		b	m. f.	..	..	..	..	..	1	2	..	2	..	..
		c	m. f.	..	..	..	..	..	9	100	21	7	..	..
		d	m. f.	..	2	1	..	..	..	..	24	..	..	..
				4	20	3	..	..	27	85	21	..	14	97
	TOTALE . . .	—	m. f.	..	2	1	..	..	12	3	36	..	..	..
				5	58	4	..	12	127	106	31	4	15	100
													(b)	
	<b>C) Lana e vigogna.</b>													
8	Tosatori, digrassatori e cardatori . . . . .	a	m.	..	..	..	..	..	4	..	7	..	..	..
		c	m. f.	..	..	1	..	4	..	9	582	..	..	..
9	Filatori, ritorcitori . . . . .	a	m.	..	..	..	..	..	..	..	1	3	..	..
		b	m.	..	..	..	..	..	..	..	1	..	..	..
		c	m. f.	3	..	..	..	3	..	26	447	..	..	..
		d	m. f.	34	..	..	..	144	..	..	5	..	..	..
				4	..	..	..	17	1	21	3	..	..	..

\* Vedasi l'avvertenza a pag. 4.  
 (a) Compresa 1 cernit. ed essicat. bozzoli (padr.). — (b) Compreso 1 sgranell., prepar. ovatte (padr.). — (c) Compresa 1 prepar. ovatte (op.); filati cucirini (padr.).

SECONDO LA PROFESSIONE O CONDIZIONE.

cia o aventi oltre 30,000 abitanti.

FORLÌ			GENOVA					LECCE			LUCCA				MASSA E CARRARA			MILANO		Numero d'ordine	
Cesena	Forlì	Rimini	Genova	San Pier d'Arena	Savona	Spezia	Girgenti	Grosseto	Lecce	Taranto	Livorno	Capannori	Lucca	Macerata	Mantova	Carrara	Massa	Messina	Milano		Monza
..	..	..	..	..	..	..	..	..	..	..	..	..	..	..	..	..	..	..	9	..	3
..	..	..	..	..	..	..	..	..	..	..	..	..	..	..	..	..	..	..	6	..	..
..	..	..	..	..	..	..	..	..	..	..	..	1	..	..	..	..	..	..	15	..	..
..	..	..	..	..	..	..	..	..	..	..	..	..	..	..	..	..	..	..	15	..	..
..	..	..	1	..	..	..	..	..	..	6	..	..	..	..	..	..	..	1	67	14	4
..	..	..	7	..	..	..	..	..	..	..	..	..	..	..	..	..	..	6	..	..	
..	..	..	..	..	..	..	..	..	..	..	..	..	..	..	..	..	..	65	17	..	
..	..	..	..	..	..	..	..	..	..	..	..	..	..	..	..	..	1	10	..	..	
..	..	1	..	1	..	..	..	..	..	12	..	1	..	1	..	..	..	182	98	..	
..	..	..	23	..	..	..	..	..	..	..	..	..	..	1	..	..	..	531	35	..	
..	1	..	4	1	..	..	..	..	..	..	..	1	5	1	..	..	1	683	143	..	
..	333	..	37	1	3	..	..	..	..	18	..	15	380	38	..	..	4	1559	275	..	
..	..	..	..	..	..	..	..	..	..	..	..	..	..	..	..	..	..	10	1	5	
..	..	..	..	..	..	..	..	..	..	..	2	..	1	..	..	..	1	16	..	..	
..	..	..	..	..	..	..	..	..	..	..	..	1	1	..	..	..	2	18	10	6	
..	..	..	26	..	..	..	..	..	..	..	..	..	10	..	..	..	2	42	4	..	
..	..	..	16	..	..	..	..	..	..	..	..	..	6	158	..	..	2	14	53	..	
..	..	..	4	3	..	..	..	..	..	..	4	53	586	..	..	8	74	74	377	..	
..	..	..	6	6	..	..	..	..	..	..	..	..	1	..	..	..	272	..	1	2	
..	..	..	..	5	..	..	..	..	5	24	..	..	..	..	3	..	..	11	2	..	
..	..	..	..	..	..	..	..	..	..	..	2	..	3	..	5	..	..	5	51	87	
..	1	..	..	..	..	..	1	..	..	..	..	..	..	..	..	..	..	2	3	7	
..	..	..	..	..	..	..	..	..	..	..	..	..	..	..	..	..	..	3	72	105	
..	..	..	9	1	..	..	..	..	..	..	1	..	2	..	1	..	..	2	..	..	
..	..	..	..	..	..	..	..	..	..	..	..	..	..	..	..	..	..	..	..	..	
..	4	..	13	13	..	..	..	..	3	22	2	6	11	75	20	..	..	34	159	643	
..	..	..	234	67	..	..	1	..	..	92	11	..	21	..	..	..	50	645	2120	..	
..	1	..	19	..	1	..	2	..	..	42	..	5	18	5	..	6	4	..	..	..	
9	..	2	30	..	..	..	9	..	12	80	28	..	..	..	..	..	..	7	..	..	
..	1	..	87	17	..	1	..	..	..	64	7	7	187	..	5	..	79	42	385	904	
9	5	2	270	78	1	2	10	..	20	215	43	64	627	81	23	14	276	57	744	2502	
..	..	1	..	..	3	..	..	4	..	1	..	..	..	..	..	..	..	..	..	8	
..	1	..	4	..	1	..	..	..	..	..	..	..	2	1	..	..	..	2	7	..	
..	..	..	..	..	..	..	..	..	..	..	..	..	..	..	..	..	..	2	2	2	
..	..	..	..	..	..	..	..	..	..	..	..	..	..	..	..	..	..	1	..	9	
..	..	..	..	1	..	..	..	..	..	..	..	..	1	..	..	..	..	9	..	..	
..	..	..	..	..	..	..	..	..	..	..	..	..	2	1	..	..	..	5	..	..	
..	2	..	..	1	..	..	..	..	..	..	..	..	7	..	..	..	..	18	..	..	
..	..	..	..	..	1	..	..	..	..	..	..	..	..	..	..	..	..	..	..	..	
..	..	1	..	..	..	2	..	..	..	..	1	3	..	..	..	..	5	3	..	..	

1 filat., ritorelli, fabbric. filati (imp.). - (d) Compresi 3 sgranell., prepar. ovatte (imp.). - (e) Comprese 8 preparat. ovatte (op.); 2 fabbric.

ABITANTI DA 9 ANNI IN SU CLASSIFICATI

B. — Comuni capoluoghi di provin

Numero d'ordine	PROFESSIONI O CONDIZIONI	Posizione nella professione *	Sesso	Cosenza	Cremona	Cuneo	FERRARA		FIRENZE			FOGGIA			
							Copparo	Ferrara	Firenze	Pistoia	Prato in Toscana	Cerignola	Foggia	San Severo	
10	Fabbricanti di tessuti, maglie e tappeti . . . . .	a	m.	..	..	2	..	4	5	4	43	..	..	..	
			f.	..	..	..	..	2	..	..	..	..	..	..	
		b	m.	..	..	1	..	18	5	1	18	..	..	..	
			f.	..	..	..	..	5	..	1	..	..	..	..	
c	m.	1	..	..	2	48	10	12	1530	..	..	..			
	f.	42	..	..	..	255	10	1	794	..	..	..			
d	m.	..	..	..	..	..	6	..	543	..	7	..			
	f.	1	..	..	..	..	30	..	21	..	..	..			
11	Follatori . . . . .	c	m.	..	..	..	..	..	1	47	..	..	..		
12	Fabbricanti di lana meccanica . . . . .	a	m.	..	..	..	..	..	3	7	..	..	..		
			f.	..	..	..	..	..	..	..	..	..	..		
		b	m.	..	..	..	..	..	1	1	..	..	..		
c	m.	..	..	..	..	..	..	4	434	..	..	..			
	f.	..	..	..	..	..	..	..	117	..	..	..			
TOTALE . . .			—	m.	4	..	4	..	77	38	(a)	..	..		
				f.	81	..	2	..	453	11	3685	7	..		
											940				
D) Lino, canapa, juta ed altre materie tessili.															
13	Ammarratori, stigliatori, cardatori . . . . .	a	m.	..	..	..	1	2	2	1	2	..	..		
			f.	..	..	..	..	..	..	..	..	..	..		
		c	m.	..	4	1	4	219	1	15	10	..	..		
d	m.	..	1	..	..	1	..	..	9	..	..				
	f.	..	..	..	..	..	..	..	..	..	..				
14	Filatori, ritorcitori . . . . .	c	m.	51	5	2	3	27	..	1	4	..	..		
			f.	..	..	..	..	..	..	..	..	..	..		
d	m.	9	3	3	..	23	2	11	7	..	..				
	f.	7	..	..	..	..	..	..	..	..	..				
15	Fabbricanti di tessuti misti di lino e canapa . . .	a	m.	..	..	1	..	..	1	..	..	..			
			f.	..	..	..	..	..	2	1	..	..			
		b	m.	..	..	..	..	..	..	..	..	..	..		
			f.	..	..	..	..	..	..	..	..	..	..		
c	m.	..	10	..	..	3	1	5	..	..	..				
	f.	80	1	..	..	..	..	..	..	..	..				
d	m.	2	17	3	4	15	12	73	11	5	..				
	f.	2	2	..	..	..	..	..	..	..	..				
16	Fabbricanti di tessuti di juta . . . . .	a	m.	..	..	..	..	..	..	..	..	..			
			f.	..	..	..	..	..	..	..	..	..			
		c	m.	..	..	..	..	..	..	1	..	..			
18	Fabbricanti di corde, spago, funi, reti, licci . . .	a	m.	..	..	1	3	1	6	8	..	4	5		
			f.	..	..	1	..	..	3	1	..	..	..		
		c	m.	5	6	14	5	18	4	39	58	6	9	4	
d	m.	10	3	..	..	3	4	5	6	3	19	..			
	f.	..	..	..	..	..	..	..	..	..	..	..			
TOTALE . . .			—	m.	17	45	17	13	243	12	67	88	9	32	9
				f.	140	16	10	7	74	20	93	29	6	2	1
													(e)		

\* Vedasi l'avvertenza a pag. 4.  
 (a) Compresi 4 follatori (padr.). — (b) Compresa 1 filat. (padr.). — (c) 2 cardat. (padr.). — (d) Compresa 1 filat. (imp.). — (e) Compresa 13 filat. (6 padr. e 7 imp.); 7 fabbric. tessuti di alfa, ecc. (3 padr., 1 imp. e 3 op.). — (f) Compresa 2 filat. (imp.); 1 fabbric. tessuti di lino (imp.).



SECONDO LA PROFESSIONE O CONDIZIONE.

cia o aventi oltre 30,000 abitanti.

FORLÌ			GENOVA				Girgenti	Grosseto	LECCE		Livorno	LUCCA		Macerata	Mantova	MASSA E CARRARA		Messina	MILANO		Numero d'ordine
Cesena	Forlì	Rimini	Genova	San Pier d'Arena	Savona	Spezia			Lecce	Taranto		Capannori	Lucca			Carrara	Massa		Milano	Monza	
..	..	1	..	1	..	..	..	..	..	..	..	2	..	..	..	..	..	20	5	10	
..	..	..	..	..	..	..	..	..	..	..	..	8	..	..	..	..	..	20	..	1	
..	..	..	..	..	..	..	..	..	..	..	..	..	..	..	..	..	..	77	..	2	
..	4	..	40	4	..	..	..	..	..	4	..	1	..	..	..	..	..	160	2	1	
..	..	..	..	..	..	..	..	..	..	..	..	..	1	1	..	..	..	20	..	..	
..	..	..	..	..	..	..	..	..	..	..	..	..	..	..	..	..	..	..	..	11	
..	..	..	..	..	..	..	..	..	..	..	..	..	..	..	..	..	..	2	..	12	
..	..	..	..	..	..	..	..	..	..	..	..	..	..	..	..	..	..	1	..	..	
..	..	..	..	..	..	..	..	..	..	..	..	..	..	..	..	..	..	4	..	2	
..	1	1	5	1	5	..	..	4	..	1	4	14	1	..	..	..	..	137	17	..	
..	11	1	40	6	..	(b) 3	..	..	..	2	40	13	(d) 3	1	..	5	..	211	3	..	
1	3	1	..	..	..	..	..	..	..	..	4	1	1	..	1	..	..	..	..	13	
24	33	9	2	..	..	..	..	..	..	..	10	11	1	..	..	1	16	..	..	1	
..	..	..	..	..	..	..	..	..	..	..	..	3	..	..	..	..	..	..	..	..	
..	..	1	..	..	..	..	..	..	..	..	2	2	..	..	..	2	..	..	..	..	
..	10	24	..	..	1	..	..	..	..	..	..	5	7	..	..	..	22	2	..	14	
..	..	..	..	..	..	..	..	..	..	..	..	25	250	..	..	..	..	132	..	..	
15	3	5	..	19	..	..	..	..	..	..	1	13	27	..	..	..	50	177	..	..	
..	..	..	..	..	..	1	..	..	..	..	2	..	..	1	..	..	..	22	5	15	
..	..	..	1	..	..	..	..	..	..	..	..	..	..	..	..	..	..	29	6	..	
4	2	35	10	5	3	3	..	..	..	24	10	10	..	..	..	..	4	57	9	..	
..	..	..	13	..	..	..	..	..	..	..	27	19	..	..	..	..	15	189	3	..	
3	95	3	..	..	..	..	..	..	..	..	1	43	50	..	5	..	56	138	3	..	
..	..	1	2	2	..	..	..	..	..	..	..	..	1	..	..	..	..	3	..	16	
..	..	..	2	..	..	..	..	..	..	..	..	..	9	..	..	..	..	1	..	..	
..	..	1	..	4	..	..	..	..	..	..	..	1	136	..	..	..	..	6	..	2	
..	..	..	..	44	..	..	..	..	..	..	..	70	174	..	..	..	..	8	..	..	
..	..	..	3	3	..	1	2	..	..	..	7	..	3	2	1	..	..	1	14	2	
..	..	..	..	..	..	..	..	..	..	..	..	..	..	..	..	..	..	2	..	18	
3	..	7	9	41	..	1	1	1	8	5	102	..	3	1	1	..	1	17	79	..	
..	..	..	22	19	..	..	..	..	..	..	1	..	..	..	..	..	6	..	..	..	
2	2	17	1	2	..	..	5	..	..	..	8	6	1	..	..	..	24	..	4	..	
..	..	..	5	..	..	1	..	..	..	..	1	..	..	..	..	..	23	8	..	..	
37	38	36	30	57	..	6	8	1	8	(g) 38	139	10	184	5	2	1	61	233	29	..	
51	110	68	40	82	(f) 5	1	..	..	..	2	151	151	524	1	5	106	382	345	3	..	

1 fabbric. tessuti di alfa (op). -- (f) Compresa 1 stigliatrice (padr). - (g) Compreso 1 filat. (padr). -- (h) Compresa 1 filat. (padr). -- (i) Compresi

ABITANTI DA 9 ANNI IN SU CLASSIFICATI

B. - Comuni capoluoghi di provin

Numero d'ordine	PROFESSIONI O CONDIZIONI	Posizione nella professione *	Sesso	Cosenza	Cremona	Cuneo	FERRARA		FIRENZE			FOGGIA		
							Copparo	Ferrara	Firenze	Pistoia	Prato in Toscana	Cerignola	Foggia	San Severo
<b>E) Tessuti misti.</b>														
19	Fabbricanti di tessuti misti (seta e cotone, lana e seta, amianto e cotone, ecc.) . . . . .	a	m.	..	..	..	..	..	..	..	..	..	..	..
		b	m.	..	..	..	..	..	1	..	..	..	..	..
		c	m.	..	..	..	..	..	..	1	..	..	..	..
			f.	..	..	..	..	..	..	..	..	..	..	..
	TOTALE . . .	-	m.	..	..	..	..	..	1	..	..	..	..	..
			f.	..	..	..	..	..	1	..	..	..	..	..
<b>F) Tintoria e stamperia.</b>														
20	Tintori, imbiancatori, apparecchiatori, stampatori di filati e tessuti . . . . .	a e d	m.	5	10	4	..	7	44	3	21	..	4	1
			f.	..	2	1	..	1	7	..	..	..	..	..
		b	m.	..	..	..	..	..	4	..	4	..	..	..
			f.	..	..	..	..	..	12	..	..	..	..	..
		c	m.	2	16	5	..	7	68	5	198	..	1	1
			f.	1	1	..	..	..	8	..	12	1	1	..
	TOTALE . . .	-	m.	7	26	9	..	14	116	8	223	..	4	2
			f.	1	3	1	..	1	27	..	12	1	1	..
<b>G) Merletti, nastri, passamani e ricami.</b>														
21	Fabbricanti di pizzi, merletti, tulli, veli . . . . .	a	f.	..	..	..	..	..	..	..	..	..	..	..
		b	m.	..	..	..	..	..	..	..	..	..	..	..
		c	m.	..	..	..	..	..	..	..	..	..	..	..
			f.	..	..	..	..	2	..	..	..	..	..	1
		d	f.	1	..	..	..	..	2	..	..	..	..	..
22	Fabbric. di nastri, frangie, treccie, trine, cordoni .	a	m.	..	..	..	..	..	9	..	..	..	..	..
			f.	..	..	..	..	1	8	..	..	..	..	..
		b	m.	..	..	..	..	..	1	..	..	..	..	..
			f.	..	..	..	..	..	..	..	..	..	..	..
		c	m.	..	..	..	..	..	12	..	..	..	..	..
			f.	3	..	..	..	1	36	..	33	..	..	..
		d	f.	..	..	3	..	..	1	6	18	..	..	..
23	Ricamatori in seta, lana, cotone . . . . .	-	m.	..	58	15	4	36	149	8	48	6	33	12
			f.	2	..	..	..	..	..	..	..	..	..	..
24	Ricamatori in oro, argento, fabbricanti di parati da chiesa e di guarnizioni per uniformi . . . . .	a	f.	..	1	..	..	1	..	2	..	..	..	..
		c	f.	..	1	..	1	..	1	..	..	..	..	..
	TOTALE . . .	-	m.	..	60	18	5	41	(b) 24 197	26	99	6	33	13
			f.	6	..	..	..	..	..	..	..	..	..	..

\* Vedasi l'avvertenza a pag. 4.

(a) Compresa 1 fabbric. tessuti misti (imp.). - (b) Compresi 2 ricamat. oro, argento, ecc. (1 padr., 1 op.). - (c) Compresi 9 fabbric. pizzi, ecc.

SECONDO LA PROFESSIONE O CONDIZIONE.

cia o aventi oltre 30,000 abitanti.

FORLÌ			GENOVA				Girgenti	Grosseto	LECCE		Livorno	LUCCA		Macerata	Mantova	MASSA E CARRARA			MILANO		Numero d'ordine	
Cesena	Forlì	Rimini	Genova	San Pier d'Arena	Savona	Spezia			Lecce	Taranto		Capannori	Lucca			Carrara	Massa	Messina	Milano	Monza		
..	..	..	1	..	..	..	..	1	..	..	..	..	..	..	..	..	..	8	..	19		
..	..	..	..	..	..	..	..	..	..	..	..	..	..	..	..	..	..	4	..	2		
..	..	..	..	..	..	..	..	..	..	..	..	..	..	..	..	..	..	18	..	1		
..	..	..	..	..	..	..	..	..	..	..	..	..	..	..	..	..	..	15	..	..		
..	..	..	1	..	..	..	..	1	..	..	..	1	..	..	..	..	..	30	..	3		
..	..	..	..	..	..	..	..	..	..	..	..	..	..	..	..	..	..	16	..	..		
..	..	..	..	..	..	..	..	..	..	..	..	..	..	..	..	..	..	(a)	..	..		
..	2	6	3	20	2	2	3	1	..	3	12	35	2	7	2	8	1	..	26	72	59	20
..	..	..	..	3	..	..	..	..	..	..	..	..	1	2	..	..	..	..	..	12	4	..
..	..	..	..	..	2	..	..	..	..	..	..	..	..	..	..	..	..	..	..	45	..	9
..	..	..	..	2	..	..	..	..	..	..	..	..	..	..	..	..	..	..	..	10	..	..
..	..	1	2	37	7	4	1	..	1	..	4	76	..	37	5	8	2	..	9	1037	645	..
..	..	..	..	5	..	..	2	..	..	..	..	..	..	..	..	1	..	..	..	134	11	..
..	2	7	5	57	9	6	4	1	1	3	16	111	2	44	7	16	2	2	35	1154	713	..
..	..	..	..	10	..	..	2	..	..	..	..	..	1	2	..	1	..	..	..	156	15	..
..	..	..	1	14	..	..	..	..	..	..	..	..	..	..	..	..	..	..	..	2	..	21
..	..	..	..	1	..	..	..	..	..	..	..	..	..	..	..	..	..	..	1	15	..	..
..	..	..	..	..	..	..	..	1	..	..	..	..	..	..	..	..	..	..	..	28	..	..
..	..	..	1	..	..	..	..	..	..	..	..	..	..	..	..	..	..	..	..	161	..	..
..	2	..	..	..	..	2	2	..	..	1	..	..	4	..	2	1	..	..	..	41	..	..
..	..	..	..	3	..	..	..	..	..	..	..	..	..	..	..	..	..	..	..	111	3	22
..	..	..	..	3	1	..	..	..	..	..	..	..	1	..	..	..	..	..	..	53	1	..
..	..	..	..	1	..	..	..	..	..	..	..	..	..	..	..	..	..	..	..	52	2	..
..	..	..	..	..	..	..	..	..	..	..	..	..	1	..	..	..	..	..	..	13	2	..
..	..	1	..	9	..	..	..	..	..	..	..	..	..	..	..	..	..	..	..	912	11	..
..	..	..	..	88	..	..	..	..	..	..	..	..	5	..	..	..	..	..	..	3064	46	..
..	1	2	11	2	..	..	..	..	..	..	1	..	10	..	..	..	..	..	..	509	4	..
..	56	56	85	239	1	36	60	14	..	20	34	85	5	15	20	21	24	7	3	48	..	23
..	..	..	..	3	1	..	1	..	..	..	..	..	..	..	..	..	..	..	..	1211	42	..
..	..	..	..	4	..	..	1	..	..	..	..	..	..	1	..	3	..	..	..	104	2	24
..	56	60	89	14	1	..	64	1	..	20	35	86	6	36	20	26	..	7	4	1187	16	..
..	..	..	..	362	42	36	64	16	..	20	35	86	6	36	20	26	..	7	60	5216	98	..
..	..	..	..	..	..	..	..	..	..	..	..	..	..	..	..	..	..	..	..	(c)	..	..
..	..	..	..	..	..	..	..	..	..	..	..	..	..	..	..	..	..	..	..	(d)	..	..

(padr.); 12 ricamat. oro, argento (3 padr. e 9 op.). — (d) Compreso 4 fabbric. pizzi (imp.).

ABITANTI DA 9 ANNI IN SU CLASSIFICATI

B. — Comuni capoluoghi di provin

Numero d'ordine	PROFESSIONI O CONDIZIONI	Posizione nella professione *	Sesso	Cosenza	Cremona	Cuneo	FERRARA		FIRENZE			FOGGIA		
							Copparo	Ferrara	Firenze	Pistoia	Prato in Toscana	Cerignola	Foggia	San Severo
<b>H) Peli, crini e tessuti elastici.</b>														
25	Fabbricanti ed apparecc. di oggetti in pelo e crine.	a	m.	..	..	..	..	..	..	..	..	..	..	..
		c	m. f.	.. ..	.. ..	.. ..	.. ..	.. ..	.. ..	.. ..	.. ..	.. ..	.. ..	.. ..
26	Fabbricanti di tessuti di crine e di feltri . . . . .	b	m.	..	..	..	..	..	..	..	1	..	..	..
		c	m. f.	.. ..	.. ..	.. ..	.. ..	.. ..	.. ..	.. ..	1 1	.. ..	.. ..	.. ..
27	Fabbricanti di tessuti elastici . . . . .	c	m. f.	.. ..	.. ..	.. ..	.. ..	.. ..	.. ..	.. ..	.. ..	.. ..	.. ..	.. ..
		—	m. f.	.. ..	.. ..	.. ..	.. ..	.. ..	.. ..	.. ..	(a) 4 (b) 1	.. ..	.. ..	.. ..
<b>I) Industria tessile non specificata.</b>														
29	Tessitori . . . . .	c	m. f.	.. ..	.. ..	.. ..	.. ..	.. ..	.. ..	.. ..	.. ..	.. ..	.. ..	.. ..
		—	m. f.	32 336	113 1408	54 229	13 12	334 582	208 429	134 460	4063 1125	9 24	37 51	11 114
<b>CLASSE XI. — Lavorazione delle pelli e di altri prodotti animali.</b>														
2	Salatori, macinatori di materie concianti, conciatori e rifinitori di pelli. . . . .	a	m.	3	..	..	..	2	9	3	9	..	..	2
		b	m.	..	..	..	..	..	16	1	1	..	..	..
		c	m. f.	3 ..	1 ..	.. ..	.. ..	9 ..	108 ..	52 ..	61 ..	.. ..	6 ..	.. ..
3	Vernic., tintori, stampatori, indoratori di pelli, ecc.	a	m.	..	..	..	..	..	..	..	..	..	..	..
		c	m. f.	.. ..	.. ..	.. ..	.. ..	.. ..	2 ..	.. ..	.. ..	.. ..	.. ..	.. ..
4	Fabbricanti di cinghie, stringhe, correggie. . . . .	a	m.	..	..	..	..	..	..	..	..	..	..	..
		c	m.	..	..	..	..	..	..	..	..	..	..	..
5	Sellai, bastai, fabbricanti di fruste . . . . .	a	m. f.	9 ..	19 1	8 ..	4 ..	17 ..	24 ..	20 1	4 ..	22 ..	46 ..	13 ..
		c	m. f.	5 ..	50 ..	11 ..	6 ..	41 ..	105 ..	45 ..	6 ..	15 ..	29 ..	27 ..
6	Pellettieri e pelliccieri. . . . .	a	m. f.	.. ..	.. ..	.. ..	.. ..	1 2	6 5	.. ..	.. ..	.. ..	.. ..	.. ..
		b	m.	..	..	..	..	..	3	..	..	..	..	..
		c	m. f.	.. ..	.. 1	.. ..	.. ..	.. 2	18 37	.. ..	1 ..	.. ..	.. ..	1 ..

\* Vedasi l'avvertenza a pag. 4.  
 (a) Compresi 2 fabbric. tessuti di crine, ecc. (padr.). — (b) 1 fabbric. oggetti in pelo, ecc. (imp.). — (c) Compresi 3 fabbric. tessuti di crine, ecc. in pelo, ecc. (imp.); 14 fabbric. tessuti elastici (6 padr. e 8 imp.). — (d) Compresi 3 fabbric. tessuti di crine, ecc. (imp.); 7 fabbric. tessuti

SECONDO LA PROFESSIONE O CONDIZIONE.

cia o aventi oltre 30,000 abitanti.

FORLÌ			GENOVA				Girgenti	Grosseto	LECCE		Livorno	LUCCA		Macerata	Mantova	MASSA E CARRARA		Messina	MILANO		Numero d'ordine
Cesena	Forlì	Rimini	Genova	San Pier d'Arena	Savona	Spezia			Lecce	Taranto		Capannori	Lucca			Carrara	Massa		Milano	Monza	
..	..	..	..	1	..	..	..	..	..	..	..	..	..	1	..	..	..	3	..	25	
..	..	..	..	1	..	..	..	..	..	..	..	..	..	..	..	..	..	59	..	..	
..	..	..	..	..	..	..	..	..	..	..	..	..	..	..	..	..	..	293	..	..	
..	..	..	..	5	..	..	..	..	..	..	..	..	..	..	..	..	..	2	..	26	
..	10	..	..	3	..	..	..	..	..	..	..	..	..	..	..	..	..	5	..	..	
..	5	..	..	22	..	..	..	..	..	2	..	..	..	..	..	..	..	55	..	1	
..	..	..	..	1	..	..	..	..	..	..	..	..	..	..	..	..	..	10	..	27	
..	..	..	..	..	..	..	..	..	..	..	..	..	..	..	..	..	..	214	1	1	
..	(e)	..	..	(d)	..	..	..	..	..	..	..	..	..	..	..	..	..	(f)	(h)	..	
..	13	..	..	12	..	..	..	..	..	..	..	..	..	1	..	..	..	98	3	..	
..	5	..	..	22	..	..	..	..	..	(e) 4	..	..	..	..	..	..	..	572	2	..	
..	..	..	..	..	..	..	..	..	..	..	..	..	..	..	..	..	..	494	..	29	
..	..	..	..	..	..	..	..	..	..	..	..	..	..	..	..	..	..	2810	..	..	
39	61	42	198	98	11	11	10	7	11	119	261	20	434	14	24	3	86	146	4401	1828	
116	524	160	759	231	45	72	26	..	40	275	198	240	1583	143	56	40	394	535	11629	2898	
1	9	1	56	1	15	..	..	..	2	..	13	..	..	2	..	1	..	12	32	..	
..	..	..	10	1	..	..	..	..	..	..	7	..	..	..	..	..	..	..	11	..	
4	18	..	836	5	113	12	..	..	1	8	89	..	25	3	8	13	..	396	378	1	
..	..	..	2	1	..	..	..	..	..	..	..	..	4	..	..	..	..	..	5	..	
..	..	..	1	..	..	..	..	1	..	..	..	..	..	..	..	..	..	..	7	..	
..	..	..	3	..	..	..	..	..	..	..	..	..	2	..	..	..	..	..	61	4	
..	..	..	1	..	..	..	..	..	..	..	..	..	..	..	..	..	..	..	54	..	
..	..	..	..	..	..	..	..	..	..	..	1	..	..	..	..	..	..	..	6	2	
..	..	..	2	1	..	..	..	..	..	..	2	..	..	..	..	..	..	..	56	4	
3	17	9	20	3	7	5	3	3	16	7	15	..	8	4	10	1	2	16	68	13	
..	..	..	..	..	1	..	..	1	..	..	..	..	..	..	..	..	..	..	4	..	
6	10	12	81	17	10	8	..	14	46	10	27	..	40	14	37	6	..	19	348	10	
..	..	..	1	..	..	..	..	..	..	..	..	..	..	..	..	1	..	..	7	..	
..	..	..	2	..	..	..	..	..	3	3	..	..	..	..	4	..	..	..	35	..	
..	..	..	1	..	..	..	..	..	..	..	..	..	..	1	..	..	..	..	..	..	
..	..	..	1	..	..	..	..	..	..	..	..	..	..	..	..	..	..	..	21	..	
..	..	..	53	..	..	..	..	..	..	1	3	..	6	..	41	..	..	..	989	2	
1	..	..	5	..	..	..	..	..	..	..	1	..	..	62	..	..	..	69	69	2	

(padr.) - (d) Compreso 1 fabbric. tessuti elastici (padr.) - (e) Compreso 2 fabbric. tessuti di crine, ecc. (padr.) - (f) Compreso 5 fabbric. oggetti elastici (imp.) - (h) Compreso 1 fabbric. tessuti elastici (imp.)

ABITANTI DA 9 ANNI IN SU CLASSIFICATI

B. — Comuni capoluoghi di provin

Numero d'ordine	PROFESSIONI O CONDIZIONI	Posizione nella professione *	Sesso	Cosenza	Cremona	Cuneo	FERRARA		FIRENZE			FOGGIA			
							Cepparo	Ferrara	Firenze	Pistoia	Prato in Toscana	Cerignola	Foggia	San Severo	
7	Fabbricanti di valigie, portafogli, borse e altri oggetti di cuoio. . . . .	a	m.	..	..	..	..	..	37	2	3	..	..	..	
			f.	..	..	..	..	..	1	..	..	..	..	..	
		b	m.	..	..	..	..	..	..	2	..	..	..	..	..
			f.	..	..	..	..	..	2	130	20	4	..	..	..
		c	m.	..	..	..	..	..	..	..	..	..	..	..	..
			f.	..	..	..	..	..	..	..	..	..	..	..	..
8	Fabbricanti di oggetti di corno, osso, avorio. . . . .	a	m.	..	2	..	..	..	..	1	2	3	..	1	..
			f.	..	..	..	..	..	..	17	..	..	..	..	..
		b	m.	..	..	..	..	..	..	..	..	..	..	..	..
			f.	..	..	..	..	..	..	..	..	..	..	..	..
		c	m.	..	..	..	..	..	..	..	..	..	..	..	..
			f.	..	..	..	..	..	..	..	..	..	..	..	..
9	Fabbricanti di oggetti di corallo, madreperla, tartaruga, ecc. . . . .	a	m.	..	..	..	..	..	..	..	2	..	..	..	
			f.	..	..	..	..	..	..	..	..	..	..	..	
		b	m.	..	..	..	..	..	..	..	..	..	..	..	..
			f.	..	..	..	..	..	..	..	..	..	..	..	..
		c	m.	..	..	..	..	..	..	..	..	..	..	..	..
			f.	..	..	..	..	..	..	..	..	..	..	..	..
TOTALE della classe XI . . . . .			m.	20	72	19	10	72	478	(b) 146	(b) 95	37	82	43	
			f.	..	2	..	..	4	(a) 44	1	..	..	..	..	
<b>CLASSE XII. — Industrie attinenti al vestiario e all'acconciatura della persona.</b>															
1	Sarti e modiste . . . . .	a	m.	189	194	48	127	193	264	106	130	37	167	43	
			f.	113	589	193	147	463	677	292	245	99	387	145	
		b	m.	..	..	3	8	9	36	..	4	..	..	..	
			f.	..	1	3	..	38	60	..	9	..	..	..	
		c	m.	69	153	45	115	381	322	135	99	37	66	35	
			f.	36	646	367	85	428	3211	169	100	120	115	271	
2	Fabbricanti di oggetti di biancheria, cucitrici, bustate . . . . .	a	m.	..	..	84	..	..	..	..	..	..	..	..	
			f.	29	286	..	1	130	206	106	208	4	34	60	
		b	m.	..	..	..	..	..	..	..	..	..	..	..	
			f.	..	..	..	..	..	3	..	69	..	..	..	
		c	m.	..	..	19	..	2	..	..	..	..	..	..	
			f.	4	166	50	4	53	778	51	67	10	18	130	
3	Fabbricanti di cravatte, fiori artificiali, oggetti di piume e penne. . . . .	a	m.	..	1	..	..	..	2	..	..	..	..		
			f.	..	4	..	..	..	16	..	3	..	2	..	
		b	m.	..	..	..	..	..	..	..	..	..	..	..	
			f.	..	1	..	..	..	..	5	..	..	..	..	
		c	m.	..	..	..	..	..	..	4	..	..	..	..	
			f.	..	..	..	..	..	..	115	..	..	1	..	
4	Cappellai, berrettai. . . . .	a	m.	2	17	3	..	5	44	12	13	3	18	8	
			f.	..	..	..	..	1	13	1	..	..	..	..	
		b	m.	..	4	..	..	..	2	..	33	1	..	..	
			f.	..	..	..	..	..	..	..	..	..	..	..	
		c	m.	..	147	..	..	11	170	12	17	1	7	6	
			f.	..	84	..	..	1	71	2	..	..	..	..	

\* Vedasi l'avvertenza a pag. 4.  
 (a) Compresa 1 padrona di conceria. — (b) Compreso 1 scorticatore. — (c) Compresa 1 fabbric. cinghie, ecc. (op.); 1 pellicciaia (imp.); 1 fabbric. cinghie (op.); 5 pellicciate (imp.); 1 fabbric. oggetti di corno (padr.). — (f) Compreso 1 fabbric. cinghie (imp.).

SECONDO LA PROFESSIONE O CONDIZIONE.

cia o aventi oltre 30,000 abitanti.

FORLÌ			GENOVA				Girgenti	Grosseto	LECCE		Livorno	LUCCA		Macerata	Mantova	MASSA E CARRARA			MILANO		Numero d'ordine
Cesena	Forlì	Rimini	Genova	San Pier d'Arena	Savona	Spezia			Lecce	Taranto		Capannori	Lucca			Carrara	Massa	Messina	Milano	Monza	
..	6	..	13	..	..	2	..	..	2	..	..	2	..	..	1	..	..	..	61	..	7
..	..	..	..	..	..	..	..	..	..	..	..	..	..	..	..	..	..	..	2	..	..
..	..	..	..	..	..	..	..	..	..	..	..	..	..	..	..	..	..	..	9	..	..
..	2	..	19	..	..	1	..	..	..	2	..	10	..	..	..	..	..	..	423	1	..
..	1	..	..	..	..	..	..	..	..	..	..	..	..	1	..	..	..	..	169	1	..
..	..	..	6	..	..	..	..	..	..	1	..	1	..	2	..	..	..	..	21	3	8
..	..	..	17	6	..	..	..	..	..	..	..	..	..	..	..	..	..	..	260	..	..
..	..	..	9	12	..	..	..	..	..	..	..	..	..	..	..	..	..	..	62	..	18
..	..	..	5	..	..	..	..	..	..	1	19	..	..	1	..	..	..	..	1	..	9
..	..	..	12	..	..	..	..	..	..	..	548	..	..	..	..	..	..	..	..	..	..
..	..	..	1	..	..	..	..	..	..	..	5	..	..	..	..	..	..	..	1	..	..
..	..	..	5	..	..	..	..	..	..	16	34	..	..	6	1	..	..	..	4	..	..
..	..	..	132	..	..	..	..	..	..	1	529	..	..	..	..	..	..	..	19	..	..
14	62	22	1132	34	145	28	3	18	70	47	246	..	94	30	106	21	2	443	2791	59	..
1	1	..	163	13	1	..	..	1	..	1	1083	..	4	..	64	..	1	..	(e)	(f)	4
52	184	87	283	38	52	81	88	9	185	176	151	167	243	44	120	39	39	324	630	80	1
531	783	497	2985	160	32	475	137	15	294	272	780	329	565	129	830	129	174	672	1065	202	..
..	..	..	60	3	4	3	2	..	14	..	24	8	3	2	..	5	..	3	23	9	..
..	..	..	223	5	9	32	2	10	..	..	39	..	41	70	..	8	..	..	43	..	..
189	61	32	459	40	19	77	46	18	149	94	83	22	182	94	67	75	35	264	2309	100	..
330	503	329	3255	404	621	634	114	38	227	155	1026	57	259	179	..	179	65	290	15736	208	..
..	..	..	5	..	..	..	..	..	..	..	..	..	..	..	..	..	..	1	34	..	2
125	124	75	707	23	5	95	12	..	16	15	259	18	116	51	99	12	27	90	184	216	..
..	..	..	1	..	..	..	..	..	..	..	1	..	..	..	..	..	..	..	19	..	2
..	..	..	47	..	..	..	1	..	..	..	8	5	4	..	..	..	..	..	18	..	..
..	..	..	..	1	6	..	..	..	..	..	2	..	..	..	13	..	..	1	32	..	..
36	57	43	845	83	119	109	7	2	3	4	320	70	70	75	271	14	56	164	847	46	..
..	..	..	5	..	..	..	..	..	..	..	1	..	1	..	..	..	..	..	39	1	3
..	..	3	16	1	1	..	..	..	..	..	2	..	..	..	..	1	..	..	147	2	..
..	..	..	1	..	1	1	..	..	..	..	..	..	..	..	..	..	..	..	30	..	..
..	..	..	..	..	..	..	..	..	..	..	..	..	..	..	..	..	..	..	45	..	..
..	..	..	6	..	..	..	..	..	..	..	..	..	..	..	..	..	..	..	25	..	..
..	..	..	15	..	..	..	..	..	..	..	6	..	..	..	..	..	..	..	1659	..	..
4	16	9	25	..	12	7	..	1	14	15	31	..	4	16	7	1	4	108	72	4	..
1	9	3	30	1	1	3	..	..	1	1	12	..	3	..	2	3	1	15	32	1125	..
..	..	..	16	4	..	9	..	..	..	..	15	..	..	..	..	..	..	1	28	232	..
..	..	..	..	..	..	..	..	..	..	..	1	..	..	..	..	..	..	..	12	..	..
14	15	5	66	20	..	4	..	3	6	..	42	..	4	13	11	1	1	10	319	1899	..
3	..	1	98	32	2	3	..	..	1	1	29	..	..	5	1	3	..	10	472	687	..

fabbric. oggetti di corno, ecc. (padr.); 2 fabbric. oggetti di corallo (imp.). - (d) Compresi 4 fabbric. cinghie, ecc. (imp.). - (e) Compresi

ABITANTI DA 9 ANNI IN SU CLASSIFICATI

B. - Comuni capoluoghi di provin

Numero d'ordine	PROFESSIONI O CONDIZIONI	Posizione nella professione *	Sesso	Cosenza	Cremona	Cuneo	FERRARA		FIRENZE			FOGGIA			
							Copparo	Ferrara	Firenze	Pistoia	Prato in Toscana	Cerignola	Foggia	San Severo	
5	Calzolari, zoccolai, orlatrici di scarpe. . . . .	a	m.	252	501	130	193	426	805	182	291	165	487	133	
			f.	2	23	10	2	24	45	23	6	1	23	..	
			b	m.	45	4	..	13	14	33	..	9	..	..	..
6	Guantai e fabbric. oggetti di vestiario in pelle. .	a	m.	..	..	..	..	..	3	..	..	..	..	..	
			f.	..	..	..	..	..	1	..	..	..	1	..	
			b	m.	..	..	..	..	..	..	2	..	..	..	..
7	Fabbricanti di bottoni. . . . .	a	m.	..	1	..	..	..	..	..	..	..	..	..	
			f.	..	..	..	..	..	..	..	..	..	..	..	
			c	m.	..	..	..	..	..	..	..	..	..	..	..
8	Fabbricanti di ombrelli, ventagli, bastoni . . . .	a	m.	3	25	2	1	3	23	4	7	1	4	4	
			f.	..	1	..	..	..	5	..	..	..	..	..	
			b	m.	..	2	..	..	..	14	..	..	..	..	..
9	Smacchiatori, ritintori, e digrassatori d'abiti. . .	a	m.	..	..	..	..	..	2	..	..	..	..	..	
			f.	..	..	..	..	..	..	..	1	..	..	..	
			c	m.	..	..	..	..	..	..	..	..	..	..	..
10	Lavandai, stiratrici . . . . .	a	m.	..	27	7	..	5	65	..	17	..	..	..	
			f.	104	269	112	8	297	110	73	48	59	252	131	
			c	m.	..	12	3	..	15	31	1	18	..	..	..
11	Barbieri, lavoranti in capelli, pettinatrici . . . .	a	m.	63	104	26	21	79	258	51	79	43	153	90	
			f.	24	2	9	..	1	1	1	..	4	38	21	
			b	m.	52	65	32	17	144	502	76	41	59	58	26
12	TOTALE della classe XII . . . . .	—	m.	745	1770	526	741	2081	3994	1074	966	516	1162	571	
			f.	322	2371	950	251	1563	6200	751	769	393	889	758	
			CLASSE XIII. — Costruzione di veicoli.												
1	Fabbricanti di vetture, carri e carretti per strade ordinarie. . . . .	a	m.	2	11	6	8	14	49	37	18	..	13	..	
			b	m.	..	..	..	..	..	..	..	..	..	..	..
			c	m.	..	7	14	16	31	128	152	52	..	4	..

\* Vedasi l'avvertenza a pag. 4.  
(a) Compresa 9 fabbric. bottoni (1 padr. e 8 imp.).



SECONDO LA PROFESSIONE O CONDIZIONE.

cia o aventi oltre 30,000 abitanti.

FORLÌ			GENOVA				LECCE		LUCCA			MASSA E CARRARA			MILANO		Numero d'ordine				
Cesena	Forlì	Rimini	Genova	San Pier d'Arena	Savona	Spezia	Girgenti	Grosseto	Lecce	Taranto	Livorno	Capannori	Lucca	Macerata	Mantova	Carrara		Massa	Messina	Milano	Monza
108 45	428 27	273 7	640 150	113 4	201 5	231 17	242 6	29 1	276 26	354 7	634 52	170 ..	410 17	109 17	218 9	54 ..	103 4	1061 12	985 46	184 16	5
..	..	1	48 13	3	4	22 1	9	3	22	..	18	15	2 1	1	..	3	..	8	49 7	..	5
460 18	256 37	183 11	1683 269	193 13	231 27	364 30	114 ..	60 2	338 6	267 ..	667 92	37 43	335 14	226 12	268 40	166 ..	105 4	843 5	5176 1308	247 14	..
..	..	..	7 32	..	..	1 1	..	..	..	..	..	..	..	..	4	..	..	2	50 33	7 20	6
..	..	..	4 4	..	..	..	..	..	..	..	..	..	..	..	1	..	..	..	8 252	..	1
..	..	..	38 61	..	..	..	..	..	1	1	..	..	..	..	3	..	..	..	576 1139	28 70	..
..	..	..	1	..	..	..	..	..	..	..	1	2	3	..	..	..	..	..	20	1	7
..	..	..	..	..	..	..	..	..	..	..	..	..	..	..	..	..	..	..	12	..	..
..	..	..	..	..	..	..	..	..	..	..	..	6	14 19	..	..	..	..	..	150 629	..	3
2 2	6 3	6	23 42	..	1	5 2	1	..	3	..	5 3	3	15 4	2 1	1 4	1 1	3	5	78 30	6 2	8
..	..	..	11 7	..	..	..	..	..	..	..	3 1	..	..	1	..	..	..	1	9 3	..	..
1	1	1	38 57	..	2	5 1	..	..	..	..	3	1	4	..	2 3	..	..	8	274 221	..	..
..	..	..	1	1	..	..	..	..	1	..	2	..	1	..	..	..	..	..	17 35	..	9
..	..	..	1	1	..	..	..	..	..	..	1	..	..	..	..	..	..	..	67 55	..	..
1 191	2 184	3 192	15 1652	.. 65	.. 15	5 175	.. 68	.. 12	.. 56	1 56	7 484	11 186	1 218	4 114	7 296	.. 28	.. 64	2 532	402 560	40 152	10
3 8	.. 33	.. 53	44 62	2	.. 193	.. 50	.. 8	1 7	.. 21	3 16	16 414	3 19	10 13	6 65	.. 205	7	5	3 60	592 6090	35 21	..
26 3	63 4	52 12	314 179	55 38	71 3	68 11	60	7	34 1	91 18	186 7	7	19	25 1	72 7	36 1	25	394 15	613 16	49 27	11
57 ..	51 2	38	517 41	60 2	24 2	122 1	40	10	157 2	176	194 1	1 4	119	35 10	89	28 1	9	303 2	1054 274	30	..
917 1293	1083 1767	690 1226	4310 10822	532 834	626 1037	1005 1640	602 355	141 87	1198 656	1177 546	2090 3539	447 737	1369 1345	577 731	883 1767	409 387	324 400	3256 1867	13728 38967 (a)	3031 2808	..
4	9	22	18	3	12	8	3	5	1	2	25	42	15	34	12	4	7	1	83	4	1
..	..	..	1	..	..	..	..	..	..	..	..	3	1	4	..	..	..	..	8	..	..
9	7	21	76	18	4	25	1	13	4	..	62	28	66	44	10	9	12	33	289	3	..

ABITANTI DA 9 ANNI IN SU CLASSIFICATI

**B. — Comuni capoluoghi di provin**

Numero d'ordine	PROFESSIONI O CONDIZIONI	Posizione nella professione *	Sesso	Cosenza	Cremona	Cuneo	FERRARA		FIRENZE			FOGGIA		
							Copparo	Ferrara	Firenze	Pistoia	Prato in Toscana	Certignola	Foggia	San Severo
2	Costruttori di velocipedi e di automobili . . . . .	a	m.	..	..	..	..	..	..	..	..	..	..	..
		b	m.	..	..	..	..	..	1	..	..	..	..	..
		c	m. f.	.. ..	.. ..	.. ..	.. ..	.. ..	6 ..	2 ..	.. ..	.. ..	.. ..	.. ..
3	Costrutt. di vett. e carri per strade ferr. e tramvie.	b	m.	..	..	..	..	..	..	..	..	..	..	
		c	m.	..	..	..	..	..	3	..	..	..	..	..
4	Costruttori di barehe e navi, carpentieri . . . . .	a	m.	..	..	..	..	1	..	..	..	47	36	36
		b	m.	..	..	..	..	..	..	..	..	..	..	..
		c	m. f.	.. ..	.. ..	.. ..	.. ..	.. ..	1 ..	1 ..	.. ..	.. ..	32 ..	26 ..
5	Calafati, pittori e ripulitori di navi . . . . .	a	m.	1	..	2	..	..	..	..	..	..	..	..
		c	m.	1	..	..	..	1	2	..	..	..	..	..
	TOTALE della classe XIII . . . . .	—	m. f.	4 ..	18 ..	22 ..	24 ..	54 ..	186 ..	189 ..	70 ..	79 ..	79 ..	67 ..
<b>CLASSE XIV. — Industrie di precisione e di lusso.</b>														
1	Fabbricanti di strumenti music. e corde armoniche.	a	m.	4	8	5	..	6	15	1	..	7	4	2
		b	m.	..	..	..	..	..	3	..	..	..	..	..
		c	m.	..	3	..	..	2	23	8	..	..	2	..
2	Fabbricanti di strumenti di precisione, ottici. . . . .	a	m. f.	1 ..	3 1	3 1	.. ..	2 ..	10 1	.. ..	1 ..	..	..	1
		b	m.	..	..	..	..	2	8	..	..	..	..	..
		c	m. f.	.. ..	1 ..	.. ..	.. ..	.. ..	29 2	.. ..	.. ..	.. ..	.. ..	.. ..
3	Fabbricanti di macchine da cucire e da scrivere.	a	m.	..	..	..	..	..	..	..	..	..	1	..
		b	m.	..	..	..	1	2	11	..	..	..	5	..
		c	m.	..	..	..	..	..	..	..	..	..	1	..
4	Fabbricanti di ferri chirurgici e appar. ortopedici.	a	m. f.	.. ..	.. 4	1 ..	.. ..	1 ..	5 ..	.. ..	.. ..	.. ..	.. ..	..
		b	ra.	..	..	..	..	..	1	..	..	..	..	..
		c	m. f.	.. ..	.. ..	1 ..	.. ..	.. ..	8 1	.. ..	.. ..	.. ..	.. ..	.. ..
5	Fabbricanti ed aggiustatori d'orologi. . . . .	a	m. f.	13 ..	23 ..	15 ..	6 ..	28 1	86 2	14 ..	12 ..	6 ..	26 2	9 ..
		b	m.	1	2	6	..	1	9	..	..	..	..	..
		c	m. f.	.. ..	15 ..	4 ..	3 ..	11 ..	67 ..	6 ..	.. ..	3 ..	6 ..	7 ..

\* Vedasi l'avvertenza a pag. 4.

(a) Compreso 1 costrutt. di vetture per strade ferr. (padr.). — (b) Compresi 4 costrutt. vetture per strade ferr. (padr.). — (c) Compresi 3 fabbric.

SECONDO LA PROFESSIONE O CONDIZIONE.

cia o aventi oltre 30,000 abitanti.

FORLÌ			GENOVA				Girgenti	Grosseto	LECCE		Livorno	LUCCA		Macerata	MASSA E CARRARA			Messina	MILANO		Numero d'ordine
Cesena	Forlì	Rimini	Genova	San Pier d'Arena	Savona	Spezia			Lecce	Taranto		Capannori	Lucca		Mantova	Carrara	Massa		Milano	Monza	
..	..	..	..	..	1	2	..	..	..	..	..	..	..	..	..	..	57	1	2		
..	..	..	1	..	..	..	..	..	..	..	..	..	..	..	..	..	20	..	..		
..	..	..	3	1	..	..	..	..	..	..	..	..	..	..	..	..	190	..	..		
..	..	..	..	..	..	..	..	..	..	..	..	..	..	..	..	..	12	..	..		
..	..	..	..	..	..	..	..	..	..	..	..	..	..	..	..	..	11	..	3		
..	..	..	21	..	..	..	..	..	..	36	..	..	..	..	..	..	84	..	..		
..	..	14	17	10	9	..	..	..	13	..	11	..	..	..	..	20	..	2	4		
..	..	..	105	34	..	..	..	..	..	14	..	..	..	..	..	2	..	1	..		
..	..	8	734	230	81	4022	2	..	22	740	920	..	..	..	1	55	..	..	9		
..	..	..	..	..	..	51	..	..	..	..	..	..	..	..	..	..	..	..	..		
..	..	5	25	..	9	..	..	..	3	..	3	..	..	3	1	..	..	..	5		
..	..	2	276	42	38	139	..	..	6	21	40	..	..	6	2	..	16	..	..		
13	16	72	(a) 1278	338	154	4196	6	18	49	799	1075	73	82	82	31	16	20	127	(b) 746		
..	..	..	..	..	..	51	..	..	..	..	..	..	..	..	..	..	..	..	(c) 17		
..	1	1	21	..	4	3	..	..	4	..	1	..	2	3	5	1	1	7	41	2	1
..	..	..	1	..	..	..	..	..	..	..	..	..	..	..	..	..	1	11	..	..	
..	..	..	20	..	..	2	..	..	..	..	2	..	4	4	2	10	..	2	290	3	..
..	2	1	10	..	2	1	1	..	1	2	3	..	1	..	3	1	..	4	37	1	2
..	..	1	1	..	1	..	..	..	..	..	..	..	..	2	..	..	..	..	..	1	..
..	..	..	5	..	1	1	..	..	1	..	..	..	..	..	..	..	..	..	14	..	..
..	..	..	2	..	..	..	..	..	..	..	2	..	3	1	..	..	1	183	3	1	1
..	..	..	..	..	..	..	..	..	..	..	..	..	3	..	..	..	..	..	3	2	3
5	..	5	..	..	..	7	..	..	..	..	18	..	..	..	..	..	10	18	..	..	..
..	..	..	..	..	..	..	..	..	..	..	..	..	..	..	..	..	..	24	..	..	..
..	..	..	5	..	2	1	..	..	..	..	2	..	..	..	..	..	..	24	6	..	4
..	..	..	4	..	..	..	..	..	..	..	3	..	..	..	..	..	..	10	..	..	..
..	..	..	5	..	..	..	..	..	..	..	1	..	3	..	..	..	1	66	..	..	..
..	..	..	..	..	..	..	..	..	..	..	..	..	..	..	..	..	..	65	..	..	..
8	19	9	53	12	11	16	7	4	10	15	34	3	12	9	20	4	3	27	145	12	5
..	..	2	18	2	2	3	2	..	11	..	7	..	..	..	..	..	1	3	21	1	3
11	1	3	52	7	10	4	..	7	3	..	13	..	19	6	21	5	2	8	349	3	1
..	..	..	..	..	..	1	..	..	..	..	..	..	..	..	..	..	..	17	..	..	..

vetture, carri, ecc. (padr.); 2 costrutt. velocipedi (imp.).

ABITANTI DA 9 ANNI IN SU CLASSIFICATI

**B. — Comuni capoluoghi di provin**

Numero d'ordine	PROFESSIONI O CONDIZIONI	Posizione nella professione *	Sesso	Cosenza	Cremona	Cuneo	FERRARA		FIRENZE			FOGGIA		
							Copparo	Ferrara	Firenze	Pistoia	Prato in Toscana	Cerignola	Foggia	San Severo
6	Gioiellieri, lavoranti in filigrana, orefici, argentieri ecc. . . . .	a	m.	14	17	6	..	17	276	6	4	14	21	6
			f.	1	..	2	..	..	16	..	..	1	..	..
			b	m.	..	1	2	..	1	76	..	1	1	..
c	m.	f.	..	14	4	..	..	622	6	..	..	5	5	
		f.	..	..	..	..	..	27	..	..	..	..	..	
7	Fabbricanti di chincaglierie e giocattoli, oggetti da caccia e da pesca, oggetti funerari . . . . .	a	m.	..	..	..	..	..	4	..	..	..	..	..
			f.	..	..	..	..	..	1	..	..	..	..	1
			b	m.	..	..	..	..	..	1	..	..	..	..
c	m.	f.	..	..	..	..	..	6	..	..	..	..	..	
		f.	..	..	..	..	..	3	..	..	..	..	..	
8	Formatori in gesso, terra, carta, cera . . . . .	a	m.	..	..	..	..	..	12	..	3	..	..	..
			c	m.	..	..	..	..	..	27	8	..	..	..
c	m.	f.	..	..	..	..	..	..	..	..	..	..	..	
		f.	..	..	..	..	..	..	..	..	..	..	..	
9	Imbalsamatori d'animali . . . . .	—	m.	..	..	..	..	..	2	..	..	..	..	..
			f.	..	..	..	..	..	..	..	..	..	..	..
TOTALE della classe XIV . . . . .		—	m.	33	87	47	10	85	1301	49	20	31	71	30
			f.	1	5	3	..	1	56	..	1	1	2	1
									(a)					
<b>CLASSE XV. — Industrie alimentari.</b>														
1	Mugnai . . . . .	a	m.	12	8	16	12	21	15	70	67	6	51	7
			f.	..	..	2	2	..	..	1	..	..	..	..
			b	m.	..	1	3	3	5	5	5	..	3	1
c	m.	f.	3	50	23	39	78	57	152	37	36	24	23	
		f.	..	..	..	..	..	2	1	..	..	..	..	
2	Crivellatori di cereali . . . . .	—	m.	..	1	..	2	12	..	..	..	..	..	2
			f.	..	..	..	..	..	..	..	..	..	..	..
3	Pilatori e brillatori di riso . . . . .	a	m.	..	..	..	..	..	1	..	..	..	..	..
			c	m.	..	..	..	..	..	..	..	..	..	..
4	Fornai, panettieri . . . . .	a	m.	39	7	46	9	53	192	64	74	28	119	42
			f.	17	1	20	2	15	15	..	5	3	32	42
			b	m.	1	3	..	2	4	271	2	6	..	1
c	m.	f.	..	..	..	..	..	..	..	..	..	..	2	
		f.	22	43	79	11	200	711	142	142	53	59	51	
5	Pastai, fabbricanti di biscotti e gallette . . . . .	a	m.	6	41	5	..	..	11	24	23	12	68	7
			f.	..	9	7	..	1	1	1	..	1	52	19
			b	m.	1	10	..	1	..	1	7	..	2	..
c	m.	f.	..	3	1	..	..	..	2	..	..	9	6	
		f.	..	150	..	2	39	71	143	62	12	37	7	
			f.	..	2	1	..	..	10	..	..	8	..	

\* Vedasi l'avvertenza a pag. 4.  
 (a) Compresa 2 fabbric. strumenti music. (padr.); 1 gioiell. (imp.). — (b) Compresa 2 fabbr. di forme in gesso (padr.). — (c) Compresa 1 macchine da cuocere (op.); 4 gioiell. (imp.); 4 fabbric. chincaglierie (imp.).

SECONDO LA PROFESSIONE O CONDIZIONE.

cia o aventi oltre 30,000 abitanti.

FORLÌ			GENOVA				Girgenti	Grosseto	LECCE		Livorno	LUCCA		Macerata	Mantova	MASSA E CARRARA		Messina	MILANO		Numero d'ordine	
Cesena	Forlì	Rimini	Genova	San Pier d'Arena	Savona	Spezia			Lecce	Taranto		Capannori	Lucca			Carrara	Massa		Milano	Monza		
5	9	8	145	5	12	10	13	2	34	13	23	..	14	13	7	3	..	57	314	15	6	
..	..	..	4	..	..	..	..	..	..	..	..	..	1	..	..	1	..	3	21	..	..	
..	..	3	48	1	..	2	1	..	18	..	16	..	..	4	..	..	..	5	56	..	..	
6	3	3	371	5	5	5	..	2	5	5	30	..	26	25	12	2	..	60	1717	..	4	
..	..	..	117	1	..	..	..	..	..	1	..	..	..	..	..	..	..	2	252	..	..	
..	..	..	3	..	..	..	..	..	..	..	..	..	1	..	..	..	..	..	59	7	1	7
..	..	..	1	..	..	..	..	..	..	..	1	..	..	..	..	..	..	..	7	..	..	..
..	..	..	1	..	..	..	..	..	..	..	..	..	..	..	..	..	..	..	56	..	..	..
..	..	..	4	..	..	..	..	..	..	..	2	..	1	..	..	..	..	1	299	..	..	..
..	..	..	..	..	..	..	..	..	..	1	..	..	..	..	..	..	..	..	547	..	..	..
1	..	2	8	1	2	..	..	..	2	..	8	..	4	..	..	3	..	4	15	..	..	8
..	1	2	55	15	3	2	..	..	..	..	15	..	4	..	..	2	..	5	24	..	..	..
..	..	..	1	..	..	..	..	..	..	..	1	..	..	..	..	..	..	..	7	..	..	..
..	..	..	3	..	..	1	..	..	..	..	..	..	..	..	..	..	..	..	18	..	..	9
..	..	..	3	..	..	1	..	..	..	..	..	..	..	..	..	..	..	..	1	..	..	..
36	36	39	832	48	54	59	24	15	89	35	181	3	94	61	74	31	6	194	3794	47	5	
..	..	1	129	1	1	2	..	..	..	1	5	..	1	..	(e)	1	1	5	943	..	..	
..	..	..	(b)	..	..	..	..	..	..	..	..	..	..	..	..	(d)	..	..	(e)	..	..	..
15	32	33	19	1	14	2	20	1	..	5	4	83	27	7	16	2	22	11	36	59	1	
..	..	2	..	1	1	..	..	..	..	..	..	6	2	..	..	2	..	6	2	3	..	
..	3	..	19	..	..	7	1	1	..	..	3	2	5	..	1	..	..	15	9	6	..	
43	23	16	35	14	20	34	21	13	16	19	30	19	77	15	39	32	23	54	197	22	..	
..	..	1	..	..	..	..	..	..	..	..	1	..	1	..	..	..	..	..	..	..	..	
..	3	7	..	2	..	..	..	1	10	4	..	..	..	..	..	..	..	5	..	..	2	
..	..	..	..	2	..	..	..	..	..	..	..	..	..	..	6	..	..	..	34	..	3	
..	1	..	..	73	..	..	..	..	..	..	..	..	..	..	27	..	..	..	142	1	..	
20	53	24	267	36	35	35	17	4	29	32	76	17	32	16	28	16	19	37	645	55	4	
12	5	18	159	..	3	9	48	2	11	9	7	..	16	3	12	11	1	71	263	17	..	
..	..	5	85	..	..	2	1	1	..	..	42	..	2	4	13	..	1	174	99	2	..	
2	..	3	9	..	..	..	..	..	2	..	6	..	2	..	..	..	..	1	61	1	..	
51	60	72	843	91	110	125	22	32	68	87	453	3	172	26	75	25	23	145	2217	142	..	
..	1	25	3	1	2	1	2	..	..	2	4	..	3	3	..	2	..	..	..	..	..	
3	7	..	81	2	9	8	34	1	4	3	21	4	48	4	28	3	3	108	58	..	5	
1	2	1	5	3	2	1	3	..	..	..	6	..	2	1	2	..	..	29	10	2	..	
..	..	..	19	..	..	2	11	..	..	1	13	..	2	2	4	..	..	3	10	..	..	
..	..	..	1	..	..	..	1	..	..	..	6	..	1	..	..	..	..	1	4	..	..	
8	21	3	261	8	8	39	40	2	35	9	137	2	71	33	83	41	13	130	274	1	..	
2	2	..	11	25	2	25	..	..	..	..	55	..	2	1	..	..	3	3	53	..	..	

imp. in una fabbr. d'orologi. — (d) 1 fabbr. di forme in esso (padr.). — (e) Compresse: 5 fabbric. strumenti music. (2 imp. e 3 op.); 1 fabbric.

ABITANTI DA 9 ANNI IN SU CLASSIFICATI

B. — Comuni capoluoghi di provin

Numero d'ordine	PROFESSIONI O CONDIZIONI	Posizione nella professione *	Sesso	Cosenza	Cremona	Cuneo	FERRARA		FIRENZE			FOGGIA		
							Copparo	Ferrara	Firenze	Pistoia	Prato in Toscana	Cerignola	Foggia	San Severo
6	Pasticcieri, confettieri, fabbricanti di frutta candite	a	m. f.	7	21 6	9 1	1	6 2	44 4	6 1	1	5	13	1
		b	m. f.	..	7 1	8 ..	..	2	42 1	1	..	..	..	..
		c	m. f.	..	38 1	21 ..	1	22 1	157 22	8	2	..	11	..
7	Fabbricanti di cioccolate e surrogati del caffè, macinatori di cacao. . . . .	a	m.	..	..	1	..	..	2	..	..	..	1	..
		b	m.	..	..	..	..	..	2	..	..	..	..	..
		c	m. f.	..	..	..	..	2	6 2	..	..	..	..	..
8	Fabbricanti di aceto, conserve vegetali, mostarde.	a	m. f.	..	1	..	..	1	..	..	..	..	..	..
		c	m. f.	..	..	..	..	..	1	..	..	..	..	..
9	Fabbricanti di zucchero di barbabietola e glucosio.	a	m.	..	..	..	..	8	..	..	..	..	..	..
		b	m.	..	..	..	..	23	..	..	..	..	..	..
		c	m. f.	..	..	..	..	1	94	..	..	..	..	..
10	Raffinatori di zucchero. . . . .	a	m.	2	1	..	..	..	..	..	..	..	..	..
		b	m.	..	6	..	..	3	..	..	..	..	..	..
		c	m. f.	..	9	..	..	57	..	..	..	..	..	..
11	Distillatori e rettificatori di alcool. . . . .	a	m.	..	2	..	..	..	..	..	..	2	..	1
		b	m.	..	..	..	..	..	..	..	..	..	..	..
		c	m. f.	..	1	..	..	..	..	1	..	..	1	..
12	Fabbricanti di liquori e sciroppi. . . . .	a	m.	..	1	..	..	1	5	..	1	..	..	8
		b	m.	..	1	..	..	..	4	..	..	..	..	..
		c	m. f.	..	..	..	..	..	2	..	..	..	..	3
13	Enotecnici e addetti a stabilimenti enologici. . .	a	m.	1	..	..	..	..	..	..	1	11	1	1
		b	m.	..	..	..	..	..	3	..	..	4	..	..
		c	m.	..	..	..	..	1	1	..	..	3	..	1
14	Fabbricanti di birra e acque gazose. . . . .	a	m. f.	..	3	4	..	3	4	3	1	..	..	..
		b	m.	..	..	..	..	2	5	..	..	..	..	..
		c	m.	..	6	1	..	3	15	..	1	..	..	..
15	Fabbricanti di olio di oliva e di olio di semi . .	a	m.	..	..	..	..	..	..	2	..	..	..	..
		b	m.	..	..	..	..	..	..	1	..	..	..	..
		c	m.	..	..	1	..	..	..	9	..	..	..	..

\* Vedasi l'avvertenza a pag. 4.

SECONDO LA PROFESSIONE O CONDIZIONE.

cia o aventi oltre 30,000 abitanti.

FORLÌ			GENOVA				Girgenti	Grosseto	LECCE		Livorno	LUCCA		Macerata	Mantova	MASSA E CARRARA		Messina	MILANO		Numero d'ordine				
Cesena	Forlì	Rimini	Genova	San Pier d'Arena	Savona	Spazia			Lecce	Taranto		Capannori	Lucca			Carrara	Massa		Milano	Menza					
..	2	6	1	80	2	30	6	13	..	1	10	14	22	..	9	3	13	4	..	2	3	74	125	9	6
..	..	3	..	19	..	2	..	..	..	..	..	..	5	..	1	..	..	..	..	..	..	..	24	1	..
..	..	..	1	98	..	12	14	1	..	1	2	..	17	..	..	..	1	..	..	..	1	..	31	..	2
..	..	..	..	..	..	1	..	..	..	..	1	..	1	..	..	..	..	..	..	..	..	..	10	..	..
..	3	6	6	238	11	51	13	6	..	4	7	26	112	..	3	4	24	..	2	..	1	79	472	22	..
..	..	..	..	20	..	5	..	..	..	..	..	..	13	..	..	..	..	..	..	..	..	..	62	4	..
..	..	..	..	6	..	..	..	..	..	..	..	..	..	..	..	..	..	..	..	..	..	..	17	..	7
..	..	..	..	3	..	..	..	..	..	..	..	..	1	..	..	..	..	..	..	..	..	..	15	..	..
..	..	..	..	7	..	..	..	..	..	..	..	..	2	..	1	..	..	..	..	..	..	..	50	..	..
..	..	..	..	..	..	..	..	..	..	..	..	..	4	..	..	..	..	..	..	..	..	..	140	..	..
..	..	..	..	5	6	..	..	..	..	..	..	..	1	..	..	..	..	..	..	..	..	..	9	1	8
..	..	..	..	..	..	..	..	..	..	..	..	..	..	..	..	..	..	..	..	..	..	..	1	..	..
..	..	..	..	1	55	..	..	..	..	..	..	..	..	..	..	..	..	..	..	..	..	..	9	..	..
..	..	..	..	..	..	..	..	..	..	..	..	..	..	..	..	..	..	..	..	..	..	..	..	..	..
..	1	..	..	2	1	..	..	..	..	..	..	..	..	..	..	..	..	..	..	..	..	..	3	..	9
..	5	4	..	6	..	..	..	..	..	..	..	..	..	..	..	..	..	..	..	..	..	..	1	..	..
..	59	33	..	1	3	..	..	..	..	..	..	..	..	..	..	..	..	..	..	..	..	..	13	..	..
..	1	..	..	..	18	..	..	..	..	..	..	..	..	..	1	..	..	..	..	..	..	..	..	..	..
..	..	..	..	2	..	..	..	..	..	..	..	..	..	..	..	..	..	..	..	..	..	..	..	..	10
..	..	..	..	29	33	..	..	..	..	..	..	..	..	..	..	..	..	..	..	..	..	..	..	..	..
..	..	..	..	6	186	..	..	..	..	..	..	..	..	..	..	..	..	..	..	..	..	..	..	..	..
..	..	..	..	46	..	..	..	..	..	..	..	..	..	..	..	..	..	..	..	..	..	..	..	..	..
..	..	..	..	..	..	..	..	..	..	..	..	..	1	..	..	..	..	..	..	..	..	..	..	..	11
..	..	..	..	..	..	..	..	..	..	..	..	..	..	..	..	2	..	..	..	..	..	2	21	..	..
..	..	..	..	..	..	..	..	..	..	..	..	..	3	..	..	..	..	..	..	..	..	..	18	..	..
..	..	..	..	..	..	..	..	..	..	..	..	..	..	..	..	..	..	..	..	..	..	..	..	..	..
..	..	..	..	..	2	6	..	..	..	..	..	..	1	..	1	..	..	..	..	..	..	6	63	..	..
..	..	..	..	..	..	..	..	..	..	..	..	..	1	..	..	..	..	..	..	..	..	1	..	..	..
..	..	1	..	8	4	..	..	..	..	..	..	..	6	..	..	..	1	..	..	..	..	..	35	..	12
..	..	..	..	1	..	..	..	..	..	..	..	..	11	..	..	..	..	..	..	..	..	..	47	..	..
..	1	..	2	..	1	..	..	..	..	..	..	..	29	..	1	..	1	..	..	..	..	1	110	1	..
..	..	..	..	..	..	..	..	..	..	..	..	..	..	..	..	..	..	..	..	..	..	16	..	..	..
..	..	..	..	2	..	1	..	..	..	..	..	2	..	..	..	..	..	..	..	..	2	9	..	13	
..	..	..	..	1	..	..	..	..	..	..	..	..	..	..	..	..	..	..	..	..	..	14	1	..	
..	..	..	..	2	..	..	1	..	..	..	..	..	..	..	..	..	..	..	..	..	..	3	..	..	
..	2	..	1	7	3	2	3	1	..	..	..	1	7	..	2	2	..	1	..	1	3	17	4	14	
..	..	..	..	..	1	..	..	..	..	..	..	..	..	..	..	..	..	..	..	..	..	1	1	..	
..	..	..	..	5	..	..	3	1	..	..	..	2	..	..	..	..	..	..	..	..	..	9	1	..	
..	2	1	1	50	3	3	1	1	..	..	..	12	..	4	1	2	..	1	..	..	..	111	6	6	
..	..	..	..	..	2	..	..	..	..	..	..	..	..	2	..	..	..	..	..	..	..	10	6	15	
..	..	..	..	..	6	..	..	..	..	..	..	..	..	..	..	..	..	..	..	..	..	6	1	..	
..	..	..	..	2	131	..	..	..	..	..	..	..	..	1	..	..	..	..	..	..	..	40	15	..	

ABITANTI DA 9 ANNI IN SU CLASSIFICATI

B. — Comuni capoluoghi di provin

Numero d'ordine	PROFESSIONI O CONDIZIONI	Posizione nella professione *	Sasso	Cosenza	Cremona	Cuneo	FERRARA		FIRENZE			FOGGIA		
							Copparo	Ferrara	Firenze	Pistoia	Prato in Toscana	Cerignola	Foggia	San Severo
16	Fabbricanti di burro e formaggio, lattai . . . . .	a	m. . . . .	..	1	1	..	..	3	..	4	..	11	4
			f. . . . .	..	..	5	..	..	..	..	1	..	..	..
			b	m. . . . .	..	..	..	..	..	1	..	2	..	..
17	Fabbricanti di salumi e conserve di carne. . . . .	a	m. . . . .	3	66	13	46	137	180	22	72	12	45	7
			f. . . . .	1	..	8	2	21	8	3	3	1	2	1
			b	m. . . . .	1	46	5	14	51	314	8	14	4	..
18	Macellai, trippaiuoli . . . . .	a	m. . . . .	34	33	12	20	36	232	78	53	25	88	21
			f. . . . .	..	3	2	..	1	13	1	3	..	1	3
			b	m. . . . .	14	100	21	8	67	777	54	55	8	15
19	Raffinatori di sale . . . . .	a	m. . . . .	..	..	..	..	..	..	..	..	..	..	..
			f. . . . .	..	..	..	..	..	..	..	..	..	..	..
			c	m. . . . .	..	..	..	..	..	..	..	..	..	..
20	Addetti a manifattura di tabacchi . . . . .	a	m. . . . .	..	..	..	..	..	2	..	..	..	..	..
			f. . . . .	..	..	..	..	..	..	28	..	..	..	..
			b	m. . . . .	..	..	..	..	..	..	86	..	..	..
Totale della classe XV . . . . .	—	m. . . . .	147	664	272	172	965	3314	789	637	223	560	224	
			f. . . . .	19	26	49	13	49	1364	16	14	7	108	75
			(a)	(b)	(c)									
CLASSE XVI. — Industrie non specificate.														
1	Operai . . . . .	—	m. . . . .	..	..	..	..	..	311	..	204	..	197	..
			f. . . . .	..	..	..	102	351	96	..	..	..	..	..
Totale della categoria B . . . . .			m. . . . .	1960	5550	2043	1747	7679	23410	5527	8451	2091	5546	2325
			f. . . . .	681	3966	1281	381	2600	9264	2638	7181	336	1066	963

CATEGORIA C. —

CLASSE XVII. — Trasporti su acqua, strade ordinarie e ferrovie; poste, telegrafi, telefoni.														
1	Armatori . . . . .	a	m. . . . .	..	..	..	..	..	1	..	..	..	..	..
			b	m. . . . .	..	..	..	..	..	..	..	..	..	..
2	Capitani marittimi, ufficiali di bordo, padroni di navi . . . . .	—	m. . . . .	..	..	..	..	..	2	..	..	..	..	1
3	Piloti, palombari, marinai . . . . .	—	m. . . . .	3	..	..	..	..	3	..	..	..	..	1
4	Addetti al carico e scarico delle navi (esclusi quelli in servizio della R. Marina). . . . .	—	m. . . . .	..	..	..	..	..	13	..	..	..	..	..

\* Vedasi l'avvertenza a pag. 4.  
 (a) Compresa 7 padr. di brillatoi di riso e 1 imp. — (b) Compresa 2 fabbric. di burro (op.). — (c) Compresa 2 crivellat. di cereali. — (d) 4 fabbric. olio d'oliva (1 padr. e 3 op.). — (g) Compresa 2 imp. in molini. — (h) Compresa: 1 imp. in un molino; 3 padr. di distillat. di e 3 imp.; 1 fabbric. di birra (op.); 2 fabbric. di olio d'oliva (op.); 1 fabbric. burro (imp.).



SECONDO LA PROFESSIONE O CONDIZIONE.

cia o aventi oltre 30,000 abitanti.

FORLÌ			GENOVA				Girgenti	Grosseto	LECCE		Livorno	LUCCA		Macerata	Mantova	MASSA E CARRARA		Messina	MILANO		Numero d'ordine
Cesena	Forlì	Rimini	Genova	San Pier d'Arena	Savona	Spezia			Lecce	Taranto		Capannori	Lucca			Carrara	Massa		Milano	Monza	
..	..	..	..	..	..	..	3	..	..	5	..	1	..	..	..	..	..	28	7	16	
..	..	..	..	..	..	..	1	..	..	1	..	..	..	..	..	..	..	15	..	1	
..	..	..	..	3	..	..	1	..	..	5	..	..	..	2	..	..	..	262	..	..	
22	17	19	158	21	14	30	9	8	26	12	74	..	59	6	46	3	21	23	812	78	17
21	60	7	32	3	..	9	16	2	8	1	10	..	..	7	7	2	..	14	377	4	..
..	..	7	160	20	9	29	5	3	13	..	65	..	7	..	16	..	3	119	25	19	..
..	1	3	4	..	..	2	..	..	..	..	3	..	..	7	..	..	..	..	..	..	..
15	4	3	87	14	7	1	..	3	2	7	66	..	1	..	9	..	..	28	847	24	..
..	..	..	..	..	..	..	1	..	..	..	..	..	..	..	..	..	..	1	9	9	..
12	45	37	209	31	36	38	44	13	37	64	93	25	81	15	37	20	11	203	404	37	18
3	1	2	44	7	8	13	..	1	..	..	8	2	4	2	4	3	..	6	159	9	..
35	23	29	526	28	10	75	14	7	33	28	267	4	66	20	62	19	10	108	1200	43	..
..	1	..	..	1	..	..	..	..	..	..	..	..	..	..	..	..	..	1	49	..	..
..	..	..	..	..	22	..	..	..	..	..	..	..	..	..	..	..	..	..	..	..	19
..	..	..	..	..	..	..	..	..	1	..	..	..	..	..	..	..	..	..	1	..	20
..	..	..	..	1	..	..	..	..	32	..	..	..	39	..	..	..	..	..	10	..	..
..	..	..	..	..	..	..	..	..	1	..	..	..	14	..	..	..	..	..	5	..	..
..	..	..	1	6	..	..	..	..	37	..	..	..	65	..	..	..	..	..	126	..	..
..	..	..	2	6	..	..	..	..	38	..	..	45	1330	..	..	..	..	..	976	..	..
299	343	267	(d)	(e)	400	466	262	100	362	316	1583	159	779	158	536	168	152	1215	(i)	8804	559
42	76	62	3332	765	27	60	70	7	61	12	135	57	1379	17	29	20	1	138	(j)	2270	42
..	..	..	(e)	..	..	..	..	..	..	..	(f)	(g)	..	..	..	..	..	(h)	..	..	..
90	41	..	450	124	439	12	15	..	..	371	337	..	329	26	..	..	132	..	1770	5	1
..	..	..	142	45	..	..	..	..	..	..	..	..	288	..	..	..	..	..	693	..	..
3161	3697	3367	31548	7386	5723	9599	2493	881	4034	8143	12918	1613	5684	1845	3681	8947	3277	17409	94042	8405	..
1528	2767	1517	12724	1413	1203	1852	465	122	766	852	5368	1128	4743	922	1960	462	814	2684	61066	5771	..

COMMERCIO.

..	..	4	59	..	2	3	..	..	..	..	4	..	..	..	..	..	..	2	..	..	1
..	..	..	270	..	..	..	..	..	..	..	8	..	..	..	..	..	..	6	18	..	..
..	..	15	885	14	85	54	..	..	..	7	113	1	..	..	..	18	..	84	3	..	2
1	..	622	3914	15	452	245	6	..	14	166	726	..	7	..	..	240	8	1230	9	..	3
..	..	..	2718	748	232	45	..	..	..	..	638	..	..	..	..	..	..	29	..	..	4

Compreso 1 fabbric. di aceto (imp.). — (e) Compresi: 1 pilatore di riso (imp.); 4 fabbric. di aceto, (imp.); 6 raffinat. di sale (op.). — (f) Compresi alcool. — (i) Compreso 1 pilatore di riso (imp.). — (j) Compresi: 8 fabbric. cioccolatte (1 padr. e 7 imp.); 4 fabbric. liquori (1 padr.

ABITANTI DA 9 ANNI IN SU CLASSIFICATI

B. — Comuni capoluoghi di provin

Numero d'ordine	PROFESSIONI O CONDIZIONI	Posizione nella professione *	SASSO	COSENZA	CREMONA	CUNEO	FERRARA		FIRENZE			FOGGIA		
							COPPARO	FERRARA	FIRENZE	PISTOIA	PRATO in Toscana	CERIGNOLA	FOGGIA	SAN SEVERO
5	Battellieri, barcaiuoli, conduttori di zattere . . .	—	m.	..	11	..	4	41	..	..	..	..	..	..
6	Custodi d'argini e navalestri. . . . .	—	m.	..	..	..	1	..	..	..	2	..	..	..
7-8	Amministratori, direttori, impiegati e agenti di ferrovie, tramvie, omnibus . . . . .	b	m.	30	197	36	..	69	1721	284	34	23	464	18
			f.	..	..	..	..	..	5	1	1	..	..	..
9	Imprese vetture; affitta-cavalli, cocchieri. . . . .	c	m.	13	93	80	..	99	1168	200	6	17	399	13
			f.	..	..	1	..	1	..	..	..	..	10	..
9	Imprese vetture; affitta-cavalli, cocchieri. . . . .	a	m.	1	..	3	..	20	31	20	29	..	30	..
			f.	..	2	..	..	..	5	..	..	..	1	..
10	Carrettieri, mulattieri, stallieri. . . . .	b	m.	92	103	26	30	221	1225	126	84	117	269	120
			f.	..	..	..	..	..	..	..	..	..	..	..
10	Carrettieri, mulattieri, stallieri. . . . .	—	m.	23	69	108	239	413	812	239	250	381	238	247
11	Macchinisti e fuochisti di ferrovie, tramvie e piroscafi . . . . .	—	m.	1	72	1	..	5	138	49	..	..	127	..
12	Cantoniери stradali e ferroviari . . . . .	—	m.	13	20	37	81	154	162	102	51	25	90	70
			f.	..	1	12	..	7	2	10	4	..	..	1
13	Uffic. e commessi di posta, telegrafi e telefoni . .	—	m.	56	25	40	9	37	276	19	9	7	98	4
			f.	..	2	5	1	5	70	4	1	..	..	..
14	Fattorini postali e telegrafici, guardafilii, ecc. . .	—	m.	19	38	27	7	42	196	22	20	5	50	8
15	Guide di città e di montagna . . . . .	—	m.	..	7	..	..	..	28	14	..	..	..	..
	TOTALE della classe XVII . . .	—	m.	251	635	358	371	1101	5776	1075	485	575	1765	482
			f.	3	5	18	2	14	84	16	6	..	11	1
CLASSE XVIII. — Vendita di merci e derrate all'ingrosso ed al minuto.														
1	Commercianti di filati, tessuti, mercerie, abiti, biancherie ed altri oggetti di vestiario . . . . .	a	m.	28	71	39	40	123	375	56	67	38	50	32
			f.	2	18	22	1	8	81	30	17	1	10	5
2	Commercianti di cuoi, pelli, peli, ossa, ecc. . . . .	b	m.	4	102	44	17	132	557	7	23	18	23	34
			f.	..	7	3	4	3	15	2	..	..	..	..
2	Commercianti di cuoi, pelli, peli, ossa, ecc. . . . .	a	m.	6	9	8	1	15	32	10	9	1	6	1
			f.	..	3	6	..	..	..	..	..	..	..	..
3	Commercianti di legnami, carbone e simili. . . . .	b	m.	..	8	1	2	4	17	..	2	1	2	4
			f.	..	..	..	..	..	..	..	..	..	..	..
3	Commercianti di legnami, carbone e simili. . . . .	a	m.	9	28	3	1	57	150	23	28	7	33	28
			f.	5	10	..	..	12	23	..	3	5	17	4
4	Commerc. di ferramenta, ottonami, macchine, ecc.	b	m.	..	8	..	..	8	219	60	1	2	14	19
			f.	..	..	..	..	2	..	..	..	..	..	..
4	Commerc. di ferramenta, ottonami, macchine, ecc.	a	m.	4	18	7	7	18	44	15	9	4	8	5
			f.	..	13	4	..	..	3	1	..	2	..	..
		b	m.	1	8	3	2	14	61	4	2	1	3	3
			f.	..	3	1	..	..	2	..	..	..	..	..

\* Vedasi l'avvertenza a pag. 4.

(a) 3 imp. in imprese di vetture — (b) Compresse 2 arm., e 4 imp.; 3 add. al carico e scarico delle navi; 5 barcaiuole; 3 imp. in imprese

SECONDO LA PROFESSIONE O CONDIZIONE.

cia o aventi oltre 30,000 abitanti.

FORLÌ			GENOVA				LECCE		LUCCA		MASSA E CARRARA			MILANO		Numero d'ordine							
Cesena	Forlì	Rimini	Genova	San Pier d'Arena	Savona	Spazia	Girgenti	Grosseto	Lecce	Taranto	Livorno	Capannori	Lucca	Macerata	Mantova		Carrara	Massa	Messina	Milano	Monza		
..	..	..	903	126	1	76	..	2	..	65	583	..	..	..	51	2	..	161	31	..	5		
..	1	..	..	1	..	..	..	..	..	3	..	..	..	..	..	..	1	1	5	..	6		
11	17	87	474	133	111	96	34	72	63	199	169	16	75	21	62	51	7	230	1938	49	7-3		
..	..	..	3	..	..	1	..	..	1	..	..	..	..	1	..	1	..	6	1	..	..		
18	14	218	947	645	339	133	6	53	31	291	291	3	120	32	84	56	27	262	3433	145	..		
..	1	..	..	..	..	..	..	8	..	1	1	2	..	1	1	..	..	..	1	1	..	..	
1	1	3	18	..	..	..	..	2	9	..	308	56	50	6	32	1	..	1	150	22	9		
..	..	..	3	..	..	..	1	..	..	9	9	..	..	..	1	..	..	..	8	1	..	..	
36	42	54	582	107	55	78	67	43	292	235	191	37	168	53	61	90	33	457	1487	61	..		
104	157	159	757	291	160	196	227	87	35	124	384	76	152	84	150	761	52	356	2265	136	10		
4	..	..	..	1	..	..	..	..	..	..	..	..	1	..	3	..	..	1	1	..	..	..	
..	7	42	2315	91	148	146	..	2	4	68	251	1	10	..	21	16	3	115	517	22	11		
51	82	93	64	42	61	47	36	7	22	63	60	43	34	25	23	27	25	80	161	23	12		
7	..	5	4	2	9	2	6	..	..	1	2	7	9	16	..	3	7	1	25	8	..	..	
8	32	25	345	16	14	46	39	26	47	52	112	9	38	26	35	10	9	183	604	3	13		
..	2	1	76	4	3	5	..	..	2	1	9	2	6	..	4	4	..	5	207	2	..	..	
7	23	14	356	27	17	37	15	7	26	24	60	6	33	18	28	13	7	93	618	13	14		
..	..	..	1	1	..	..	..	..	..	..	..	..	..	..	2	..	..	..	..	..	4	15	
..	..	..	..	..	..	..	..	..	..	..	..	..	..	..	..	..	..	..	..	..	..	..	..
327	376	1336	14608	2257	1677	1207	430	301	543	1151	3898	248	687	265	549	1285	172	3290	11239	478	..		
14	3	6	103 (b)	7	12	8	7	8	3	2	23 (c)	11	16	18	9	8	7	13	243	11	..	..	
17	33	35	493	35	57	44	33	7	71	32	128	3	80	27	69	19	7	118	793	55	1		
11	23	11	150	19	33	68	3	4	2	4	36	4	30	14	9	8	5	39	393	45	..		
6	3	27	722	23	14	56	4	1	58	21	225	..	32	4	97	6	2	42	1588	124	..		
1	5	1	59	12	4	27	..	..	..	..	10	..	8	4	2	..	..	1	195	3	..		
4	6	3	61	6	6	8	5	1	15	2	24	..	8	6	19	4	2	30	87	2	2		
1	..	..	2	1	2	1	..	..	..	..	..	..	1	..	..	..	..	..	7	..	..	..	
1	2	..	61	..	1	3	1	..	1	..	20	..	3	..	4	..	..	5	63	4	..		
4	19	27	315	40	20	40	4	5	11	23	118	8	31	6	19	12	9	31	386	15	3		
2	3	2	48	7	11	8	2	..	..	2	12	..	11	2	4	5	2	9	84	4	..		
2	5	5	420	34	14	25	..	9	3	19	111	..	5	1	1	5	2	34	602	16	..		
..	..	..	1	..	..	..	..	..	..	..	3	..	1	1	..	1	..	..	10	..	..	..	
10	10	9	113	21	9	20	1	7	7	13	28	3	18	5	18	3	1	9	106	10	4		
..	1	1	8	1	..	5	..	1	..	..	..	..	2	..	3	..	..	1	24	2	..	..	
2	..	4	118	4	4	8	..	3	5	1	27	..	3	1	7	..	..	1	248	6	..		
..	..	1	..	1	1	..	..	..	..	..	..	..	..	..	..	..	..	8	..	..	..	..	

di vetture, ecc. — (c) Compresa 1 add. al carico e scarico delle navi; 1 barcaiuola.

ABITANTI DA 9 ANNI IN SU CLASSIFICATI

B. — Comuni capoluoghi di provin

Numero d'ordine	PROFESSIONI O CONDIZIONI	Posizione nella professione *	Sesso	Comuni capoluoghi di provin											
				Cosenza	Cremona	Cuneo	FERRARA		FIRENZE			FOGGIA			
							Copparo	Ferrara	Firenze	Pistoia	Prato in Toscana	Cerignola	Foggia	San Severo	
5	Commercianti di ceramiche, vetri, lampade, ecc. . . . .	a	m. f.	7 3	11 1	4 3	.. 2	9 1	55 7	4 7	7 1	.. 1	3 3	.. 2	
			b	m. f.	.. ..	6 1	1 ..	2 ..	5 1	42 ..	1 2	4 ..	.. ..	.. ..	2 ..
6	Commercianti di droghe, prodotti chimici, concimi, saponi, color. . . . .	a	m. f.	1 ..	44 4	12 5	1 1	21 ..	224 17	39 ..	26 1	9 1	5 4	6 1	
			b	m. f.	.. ..	37 1	7 ..	.. ..	51 ..	565 2	29 ..	24 1	2 ..	3 ..	1 1
7	Commercianti di mobili . . . . .	a	m. f.	1 ..	6 3	4 1	.. ..	8 ..	40 10	.. ..	.. 1	2 ..	4 ..	1 ..	
			b	m. f.	.. ..	.. ..	.. ..	.. ..	5 ..	28 ..	.. ..	.. ..	.. ..	1 ..	2 ..
8	Commercianti di gioiellerie, chincaglierie, profumi, strumenti musicali e giocattoli . . . . .	a	m. f.	12 ..	3 3	3 ..	2 ..	11 1	92 4	6 3	4 4	2 ..	8 1	2 1	
			b	m. f.	.. ..	2 2	7 ..	2 ..	1 ..	109 ..	.. ..	.. ..	1 ..	.. ..	1 ..
9	Librai, venditori di giornali, fotografie, stampe, ecc. . . . .	a	m. f.	5 ..	18 14	8 3	2 ..	9 ..	91 18	10 1	5 ..	2 ..	12 ..	.. ..	
			b	m. f.	.. ..	31 2	10 1	.. ..	11 ..	193 2	9 1	10 ..	.. ..	.. ..	1 ..
10	Negozianti di oggetti d'arte, quadri, antichità . . . . .	a	m. f.	.. ..	4 ..	.. ..	.. ..	1 ..	61 10	.. ..	2 ..	.. ..	.. ..	.. ..	
			b	m. f.	.. ..	1 ..	.. ..	.. ..	.. ..	64 ..	.. ..	.. ..	.. ..	.. ..	.. ..
11	Negozianti di bestiame. . . . .	a	m. f.	.. ..	10 ..	6 ..	11 ..	25 ..	14 ..	63 ..	13 ..	5 ..	3 ..	1 ..	
			b	m. f.	.. ..	1 ..	.. ..	1 ..	1 ..	2 ..	27 ..	2 ..	.. ..	.. ..	.. ..
12	Negozianti di vino e d'olio. . . . .	a	m. f.	10 ..	22 ..	18 5	14 ..	30 ..	76 88	51 ..	5 3	7 1	18 5	2 ..	
			b	m. f.	.. ..	9 ..	3 1	3 ..	21 ..	26 1	2 ..	1 ..	5 ..	.. ..	5 ..
13	Negozianti d'uova, pollame, formaggio, pesce, cacciagione, frutta, erbaggi; fiorai, sempliciati. . . . .	a	m. f.	26 28	158 129	78 127	51 1	114 119	732 130	99 69	137 28	77 14	159 30	29 74	
			b	m. f.	.. ..	42 9	20 1	12 14	9 9	512 30	7 1	9 ..	3 1	17 2	41 2
14	Negozianti di granaglie, farine, fieno, paglia . . . . .	a	m. f.	3 ..	6 2	11 8	6 ..	23 ..	31 2	20 ..	32 ..	30 15	14 5	25 17	
			b	m. f.	.. ..	9 1	3 ..	.. ..	5 ..	14 1	2 ..	1 ..	3 ..	4 ..	22 ..
15	Tabaccai . . . . .	a	m. f.	10 3	12 14	4 12	9 5	17 8	48 10	31 2	26 4	8 2	4 5	3 ..	
			b	m. f.	.. ..	3 2	.. ..	3 ..	14 3	39 2	4 ..	9 ..	.. ..	.. ..	2 ..

\* Vedasi l'avvertenza a pag. 4.

SECONDO LA PROFESSIONE O CONDIZIONE.

cia o aventi oltre 30,000 abitanti.

FORLÌ			GENOVA				Girgenti	Grosseto	LECCE		Livorno	LUCCA		Macerata	Mantova	MASSA E CARRARA			MILANO		Numero d'ordine
Cesena	Forlì	Rimini	Genova	San Pier d'Arena	Savona	Spezia			Lecce	Taranto		Capannori	Lucca			Carrara	Massa	Messina	Milano	Monza	
1	17	10	70	4	1	3	1	..	1	4	15	6	11	2	5	1	..	9	161	5	5
..	2	5	17	4	8	5	..	..	..	..	2	..	7	4	..	1	..	3	26	..	..
..	..	1	61	3	..	2	..	..	..	..	..	..	..	..	2	..	..	..	275	..	3
..	..	..	2	..	..	1	..	..	..	..	1	..	..	..	..	..	..	..	2	..	..
6	12	12	267	20	17	27	8	2	27	16	90	3	48	13	25	20	7	35	513	29	6
..	3	5	27	6	6	5	..	..	5	4	14	1	5	1	1	..	..	6	184	6	..
2	2	10	437	14	13	33	1	10	20	5	170	..	27	2	21	12	8	..	684	37	..
..	1	..	7	..	..	2	..	..	..	..	5	..	..	..	..	..	..	..	35	2	..
1	1	1	26	..	4	15	..	..	8	3	16	..	4	..	16	1	..	2	100	8	7
..	..	..	10	1	..	2	..	..	..	..	3	..	..	..	..	..	..	..	9	..	..
..	..	..	21	..	1	6	..	..	4	..	13	..	1	..	..	..	..	..	25	..	1
..	..	..	2	..	..	..	..	..	..	..	..	..	1	1	..	..	..	..	2	..	..
6	1	7	132	4	5	14	2	1	6	8	27	1	23	7	5	9	1	30	146	9	8
7	5	4	3	1	6	8	..	..	..	..	..	..	7	3	3	..	1	1	30	4	..
..	..	1	119	5	3	5	1	1	2	2	31	..	1	..	4	2	..	4	145	9	..
..	4	..	1	..	..	5	..	..	..	..	..	..	2	..	..	..	..	..	18	..	..
2	9	5	129	9	12	14	4	..	7	6	43	..	12	5	28	1	1	17	360	7	9
2	2	..	58	5	2	2	..	..	1	1	3	..	4	..	2	..	1	..	134	3	..
3	1	1	129	..	8	13	2	..	4	..	34	..	9	1	10	..	..	1	504	51	..
..	1	1	22	..	..	2	..	..	..	..	..	..	3	..	..	..	..	..	65	..	1
..	1	..	15	..	1	3	1	..	1	..	..	..	2	..	..	..	..	5	26	..	10
..	..	..	6	..	1	..	..	..	..	..	..	..	..	..	..	..	..	..	5	..	..
..	..	..	8	..	1	1	..	..	2	..	..	..	..	..	..	..	..	2	12	..	..
9	17	4	10	2	3	6	..	2	3	1	4	8	22	2	3	3	..	3	46	10	11
..	..	1	1	..	..	..	..	..	..	..	..	..	4	..	..	..	..	..	1	..	..
..	..	1	2	..	..	..	..	..	..	..	..	..	..	..	..	..	..	..	12	..	2
2	9	13	320	48	31	72	15	13	19	26	167	8	42	3	16	26	4	26	502	23	12
..	..	9	29	..	..	25	3	4	1	..	27	..	5	..	4	..	..	4	37	7	..
..	..	6	183	10	3	29	2	..	6	..	90	..	7	..	..	12	..	5	181	14	..
..	..	2	3	..	..	..	..	..	..	..	21	1	..	..	..	..	..	..	14	..	..
63	104	89	665	103	95	158	109	25	134	180	353	35	119	37	210	43	9	601	1824	87	13
77	70	50	1128	142	154	222	36	4	14	36	327	36	158	40	129	53	47	129	1357	99	..
..	11	8	408	49	33	56	39	5	31	18	161	..	9	..	10	9	..	208	929	22	..
..	5	24	60	4	5	4	..	..	..	1	77	10	17	1	9	6	..	757	193	..	..
26	13	14	74	12	11	13	4	6	6	46	40	9	41	2	13	5	24	34	98	20	14
2	2	..	6	2	1	1	16	1	..	..	4	..	1	2	..	..	..	..	20	3	..
..	..	1	126	6	1	5	..	2	1	2	61	..	9	..	4	..	3	3	100	13	..
..	..	..	..	..	..	..	1	..	..	..	..	..	1	..	..	..	..	..	1	..	..
23	7	13	40	3	5	3	6	4	7	10	56	10	16	5	12	3	4	38	194	9	15
9	7	8	59	3	7	9	4	2	1	3	17	2	11	10	13	2	4	21	154	14	..
2	1	5	11	3	..	2	2	2	4	3	46	1	3	..	..	1	..	6	39	..	1
..	..	5	30	1	2	4	..	..	..	..	6	2	3	..	..	..	..	..	26	..	..

ABITANTI DA 9 ANNI IN SU CLASSIFICATI

**B. — Comuni capoluoghi di provin.**

Numero d'ordine	PROFESSIONI O CONDIZIONI	Posizione nella professione *	Sesso	Comuni capoluoghi di provin.										
				Cosenza	Cremona	Cuneo	FERRARA		FIRENZE			FOGGIA		
							Cooparo	Ferrara	Firenze	Pistoia	Prato in Toscana	Cerignola	Foggia	San Severo
16	Negozianti di stracci, abiti vecchi; cenciainoli . . . . .	a	m. f.	2	17 12	3 2	5 1	21 11	100 11	19 1	88 21	1	3 7	6 3
		b	m. f.	1	2 2	1	10	32 11	2 1	10	1	1	1	1
17	Venditori ambulanti di commestibili, mercerie, fiammiferi, giornali, fiori, ecc. . . . .	a	m. f.	64 3	193 27	46 17	82 4	356 25	1259 107	110 15	256 4	63 4	160 1	43
18	Negozianti di generi non specificati . . . . .	a	m. f.	88 10	28 11	43 42	49 6	103 ..	283 52	112 34	110 10	30 11	163 24	10
		b	m. f.	88 6	83 9	50 12	21 3	170 30	1724 81	41 3	77 10	5	88 8	13
	TOTALE della classe XVIII . . . . .	—	m. f.	370 60	1010 303	446 277	348 41	1422 233	7920 723 (a)	863 173	999 108	324 62	809 121	346 108
	<b>CLASSE XIX. — Credito e cambio, assicurazione, mediazione, commissioni, rappresentanze commerciali.</b>													
1	Addetti a Istituti di emissione, di credito, previdenza e a Camere di commercio. . . . .	a	m.	5	1	2	..	4	10	1	1	2	4	..
		b	m.	34	42	25	8	53	231	15	18	13	48	..
2	Addetti a Società d'assicurazione . . . . .	a	m.	..	2	..	..	2	5	..	1	..	6	..
		b	m. f.	4	25	10	2	21	140 1	5	1	1	7	..
3	Banchieri, agenti di cambio e cambiavalute . . . . .	a	m. f.	2 1	3	5	..	3	28	..	..	..	1	3
		b	m.	..	..	1	..	1	32	..	25	..	..	..
4	Editori di libri e giornali . . . . .	a	m.	..	..	..	..	..	17	..	..	..	..	..
		b	m. f.	..	..	..	..	..	32	..	..	..	..	..
5	Impresari e agenti di teatri . . . . .	a	m.	2	..	11	..	1	14	..	1	..	..	..
		b	m.	..	..	6	..	..	10	..	..	..	1	..
6	Imprese di costruzioni, forniture, appaltatori di servizi pubblici, ecc. . . . .	a	m. f.	17 ..	5 1	..	2	13	80	9	7	1	24	5
		b	m.	3	13	1	9	5	171	4	..	..	21	1
7	Spedizionieri e commissionari, rappresentanti commerciali, agenti marittimi . . . . .	a	m. f.	2 2	28 2	5 1	1	34 1	367 3	11	22	21	13	2
		b	m. f.	28 ..	43 ..	10 ..	..	32	93 3	17	6	1	4	9

\* Vedasi l'avvertenza a pag. 4.

(a) Comprese: 1 commerc. di cuoi (imp.); 2 negoz. di oggetti d'arte (imp.). — (b) Comprese 5 commerc. di cuoi (imp.); 2 negoz. di oggetti

SECONDO LA PROFESSIONE O CONDIZIONE.

cia o aventi oltre 30,000 abitanti.

FORLÌ			GENOVA				Girgenti	Grosseto	LECCE		Livorno	LUCCA		Macerata	Mantova	MASSA E CARRARA			MILANO		Numero d'ordine
Cesena	Forlì	Rimini	Genova	San Pier d'Arena	Savona	Spezia			Lecce	Taranto		Capannori	Lucca			Carrara	Massa	Messina	Milano	Monza	
64	112	81	7836	178	89	33	1	..	..	21	2517	138	206	322	173	21	6	353	8543	152	16
..	1	..	151	47	..	21	..	12	..	..	51230	..4	15	..	..	8	..	11	14970	..4	
224	2319	296	658481	6924	5312	13743	57	10	642	1341	452140	221	167229	2637	11626	284	118	21130	2362346	12314	17
4222	10531	5545	58234	20518	10595	138	50107	2012	291	1578	14321	17845	6672	3337	5823	7439	4539	837107	624285	155	18
6321	4331	3224	246459	81	115	342	5339	20	241	1075	52622	..16	21240	25	1718	767	49	23339	84061404	32	
329165	467218	436206	93532350	834266	654359	877463	409213	15731	58128	84266	3323998	308130	1059632	253159	980246	385127	196107	26201151	223755192(b)	780215	
..	3	2	21	1	2	3	1	3	3	2	4	..	2	4	3	5	1	5	30	2	1
18	14	10	521	19	11	20	19	9	41	21	125	..	40	22	36	22	9	54	741	11	
..	..	..	14	..	2	..	..	..	..	..	..	1	..	..	..	..	..	..	32	..	2
10	11	10	29317	5	4	2	2	4	8	2	32	..	7	1	19	..	..	18	48966	..	12
1	..	1	1542	2	3	7	1	..	4	..	20	..	5	..	3	..	..	114	121	4	3
..	..	..	127	1	2	10	3	..	2	..	7	..	14	..	..	..	2	5	174	21	
..	..	2	3	..	1	..	..	..	1	..	..	..	..	1	..	..	..	3	83	..	4
..	..	..	131	..	..	..	..	..	..	..	..	..	..	..	..	..	..	..	22220	..	
..	1	1	6	1	..	2	..	..	..	2	3	..	..	..	..	1	..	3	121	..	5
..	..	..	4	..	..	1	1	..	..	1	2	..	1	..	2	1	..	8	27	..	
9	3	6	1622	24	44	33	21	12	5	41	31	3	22	3	17	31	3	119	64	..	6
6	..	13	211	38	3	82	9	7	63	3	10	..	23	..	3	5	8	254	38	3	
7	..	13	546	21	371	53	1	..	13	42	144	3	213	2	61	..	1	142	3774	161	7
5	18	3	13008	60	39	46	13	3	33	7	2221	11	10	11	1283	15	9	15	81626	44	

d'arte (imp).

**B. — Comuni capoluoghi di provin**

Numero d'ordine	PROFESSIONI O CONDIZIONI	Posizione nella professione *	Sesso				FERRARA		FIRENZE			FOGGIA		
				Cosenza	Cremona	Cunco	Coppato	Ferrara	Firenze	Pistoia	Prato in Toscana	Cerignola	Foggia	San Severo
8	Agenti d'emigrazione, di collocamento, di pegno, di pubblicità . . . . .	a	m.	3	..	..	..	30	58	15	3	..	4	..
			f.	..	..	2	..	1	16	..	..	..	..	..
		b	m.	..	3	2	..	43	31	7	..	..	..	..
			f.	..	..	..	..	..	4	..	..	..	..	..
9	Mediatori, agenti d'asta, stimatori, misuratori, pesatori, magazzinieri, ecc. . . . .	a	m.	2	152	5	40	158	263	63	137	143	203	9
			f.	..	..	1	1	..	2	..	..	..	..	..
		b	m.	9	12	2	42	8	3	16	12	10	126	
			f.	..	..	1	..	..	..	..	..	..	1	..
10	Ricevitori e commessi del lotto . . . . .	—	m.	5	5	..	1	8	84	8	5	6	17	4
			f.	..	1	2	..	..	8	..	..	..	..	..
	TOTALE della classe XIX . . . . .	—	m.	107	331	95	65	450	1674	158	243	200	363	159
			f.	3	4	7	1	2	37	..	..	..	1	..
	CLASSE XX. — Esercizi pubblici.													
1	Albergatori, locandieri . . . . .	a	m.	12	21	48	..	16	98	13	3	..	20	8
			f.	9	9	34	..	7	65	4	2	2	14	8
		b	m.	24	26	52	..	20	433	17	4	4	44	8
			f.	4	4	10	..	6	66	2	..	1	1	3
2	Affittacamere, affittaletti . . . . .	—	m.	1	..	..	..	1	31	..	1	..	1	..
			f.	1	..	2	..	15	142	1	..	..	2	..
3	Trattori, rosticciari, friggitori, osti, vinai, ecc. . . . .	a	m.	45	152	66	30	129	503	93	62	39	132	187
			f.	16	85	62	11	84	58	27	8	8	18	10
		b	m.	46	158	66	33	129	609	94	60	39	159	88
			f.	8	49	10	4	23	7	10	..	3	..	4
4	Caffettieri, gelatieri, liquoristi, birrai, bigliardieri.	a	m.	9	32	33	11	46	148	27	36	22	41	29
			f.	7	24	12	4	19	20	9	6	..	1	2
		b	m.	13	33	37	24	53	306	24	54	28	62	27
			f.	..	3	..	2	3	..	..	..	..	..	..
5	Addetti a stabilimenti di bagni . . . . .	a	m.	..	..	1	..	..	3	..	..	..	..	..
			f.	..	..	..	..	..	1	..	..	..	..	..
		b	m.	..	..	..	..	..	5	..	..	..	..	
			f.	..	..	..	..	..	2	..	..	..	..	..
	TOTALE della classe XX . . . . .	—	m.	150	422	303	98	394	2136	268	220	132	459	347
			f.	45	174	130	21	157	361	53	16	14	36	27
	Totale della categoria C . . . . .	—	m.	878	2398	1202	882	3367	17506	2364	1947	1231	3306	1334
			f.	111	486	432	65	406	1206	242	130	76	169	136

\* Vedasi l'avvertenza a pag. 4.

(a) Compresa 2 imp. di banco — (b) Compresa: 4 imp. di Istituti di credito; 1 imp. di banco; 4 imp. in editorie di libri; 3 impres. e agenti



SECONDO LA PROFESSIONE O CONDIZIONE.

cia o aventi oltre 30,000 abitanti.

FORLÌ			GENOVA				Girgenti	Grossato	LECCE		Livorno	LUCCA		Macerata	Mantova	MASSA E CARRARA			MILANO		Numero d'ordine
Cesena	Forlì	Rimini	Genova	San Pier d'Arena	Savona	Spezia			Lecce	Taranto		Capannori	Lucca			Carrara	Massa	Messina	Milano	Monza	
.. 6	.. 6	.. 5	8 1	.. 3	..	.. 5	..	.. 2	..	.. 17	..	.. 2	.. 5	..	..	.. 1	.. 2	48 1	41 10	..	8
.. 1	.. 1	..	20 2	.. 1	..	..	..	.. 3	..	..	..	..	..	.. 1	..	.. 16	.. 6	.. 1	72 9	.. 2	
.. 86	126 1	.. 59	413 12	.. 55	36 6	18 2	.. 34	.. 1	.. 41	.. 25	165 ..	.. 15	.. 39	6 1	143 ..	.. 5	.. 9	271 5	846 29	32 3	9
.. 4	.. 6	..	393 ..	100 ..	.. 11	.. 8	.. 2	.. 2	.. 1	.. 8	43 1	.. 3	.. 12	.. 6	.. 5	.. 7	..	.. 17	..	.. 17	
.. 2	.. 2	.. 3	52 11	.. 5	2 3	7 3	.. 10	.. 1	.. 19	.. 16	46 2	..	.. 9	.. 2	10 1	.. 3	.. 1	34 1	65 36	1 2	10
.. 155	191 1	.. 128	426 8 (a)	333 3	197 10	297 5	.. 117	.. 42	.. 239	.. 170	87 4	.. 28 1	207 3	63 1	375 6	84 1	.. 51	1008 11	4859 214 (b)	171 7 (c)	
2 3	14 2	10 7	106 49	8 5	8 4	11 7	.. 16 3	3 2	.. 12 3	.. 11 1	14 8	..	.. 10 6	7 4	16 7	5 6	6 1	24 24	139 70	6 5	1
.. 5	.. 14 1	.. 11 4	807 31	14 6	25 2	30 5	.. 10 1	3 1	.. 20 1	.. 43	57 11	..	.. 36 3	13 2	19 3	.. 12 3	.. 6	82 10	1995 215	17 4	
.. 1	.. 3	..	28 107	1 4	.. 1	3 25	.. 1	.. 2	.. 2 3	.. 1 3	5 47	..	.. 1 9	3 12	..	..	.. 1 4	1 7	40 309	.. 1	2
80 47	65 37	78 5	792 496	152 109	105 62	126 120	24 34	17 8	.. 62 26	.. 62 16	205 58	9 9	182 52	31 12	151 62	32 40	17 3	149 95	1608 821	200 100	3
87 14	61 25	83 3	848 142	106 20	98 32	178 53	4 10	15 3	.. 67 11	.. 68 6	332 40	13 3	216 21	38 7	148 23	44 20	15 4	183 23	1333 74	159 30	
.. 11 7	.. 22 10	.. 31 13	219 99	17 11	22 17	29 23	.. 6	.. 6	.. 18 10	.. 41 2	85 14	6 4	43 11	8 5	34 14	7 6	8 1	72 9	405 206	29 19	4
.. 18	.. 27	.. 26 1	377 7	21 8	28 ..	38 2	.. 2	.. 6	.. 30	.. 42 1	212 2	.. 12	51 2	12 1	39 ..	12 1	.. 10	163 2	945 15	44 ..	
..	..	.. 1	6 3	.. 1	.. 1	.. 1	..	.. 1	..	..	.. 2	..	..	..	..	..	..	.. 2	3 1	.. 1	5
..	..	.. 2 1	4 3	..	..	.. 1	..	..	..	..	.. 7 1	..	.. 1	..	..	..	..	.. 8 2	20 11	..	
203 74	203 78	242 34	3187 937	320 163	287 118	416 237	58 55	50 17	211 54	268 29	920 181	40 16	540 104	112 43	407 109	112 76	63 13	684 172	6488 1722	457 158	
1014 250	1237 300	2142 246	31409 3448	3744 439	2815 499	2797 713	1014 275	550 56	1574 85	2431 97	9012 1206	624 158	2493 755	693 221	2311 370	1866 212	482 127	7602 1347	44961 7371	1886 391	

di teatro (2 padr. e 1 imp.); 2 imp. presso imprese di costruz. - (c) Compresa 1 impres. teatrale.

**B. — Comuni capoluoghi di provin**

Numero d'ordine	PROFESSIONI O CONDIZIONI	Posizione nella professione *	Sesso	Cosenza	Cremona	Cuneo	FERRARA		FIRENZE			FOGGIA		
							Copparo	Ferrara	Firenze	Pistoia	Prato in Toscana	Cerignola	Foggia	San Severo

**CATEGORIA D. — PERSONE AD**

CLASSE XXI. — Persone addette al servizio domestico.														
1	Governanti, nutrici, servitori, cuochi, portieri ecc.	c	m. f.	116 782	287 1849	23 880	87 146	664 1749	3787 10295	142 805	103 381	38 366	84 709	30 448
CLASSE XXII. — Persone addette a servizi di piazza ed affini.														
1	Facchini pubbl., attacchini, acquajoli, accendifanali	c	m. f.	96 21	257 ..	75 ..	20 ..	360 1	1928 3	155 ..	95 ..	130 ..	191 27	161 ..
2	Lustrascarpe . . . . .	c	m.	8	..	..	..	1	11	1	1	3	5	4
3	Spazzacamini . . . . .	c	m.	..	9	..	..	..	1	..	..	..	..	..
4	Becchini, seppellitori . . . . .	c	m. f.	2 ..	9 ..	4 ..	5 ..	7 ..	1 ..	8 1	.. ..	2 ..	3 ..	5 ..
5	Cavacessi, spazzaturai, accalappiacani . . . . .	c	m. f.	24 ..	22 ..	21 ..	3 ..	26 ..	326 2	29 ..	43 ..	24 ..	61 ..	50 ..
	TOTALE della classe XXII . . .	—	m. f.	130 21	297 ..	100 ..	28 ..	394 1	2267 5	193 1	139 ..	159 ..	260 27	220 ..
	Totale della categoria D . . .	—	m. f.	246 803	584 1849	123 880	115 146	1058 1750	6054 10300	335 806	242 381	197 366	344 736	250 448

**CATEGORIA E. — PROFES**

CLASSE XXIII. — Amministr. pubblica (esclusi gl' insegnanti).														
1	Impiegati della R. Casa, delle Camere legislative e dello Stato . . . . .	b	m. f.	216 1	151 ..	276 ..	8 ..	177 ..	1187 9	67 ..	24 ..	20 ..	198 ..	25 ..
2	Impieg. delle Provincie, dei Comuni, delle istituz. pubbliche di beneficenza e di altri Enti morali.	b	m. f.	61 ..	142 ..	68 1	21 1	204 ..	808 15	127 3	122 ..	49 ..	87 2	47 10
3	Guardie di città, carcerarie, di finanza, forestali .	b	m. f.	34 1	25 ..	39 ..	1 ..	67 ..	454 ..	17 ..	11 ..	6 ..	80 ..	7 1
4	Guardie municipali, daziarie, campestri, pompieri.	b	m.	78	78	38	1	63	219	19	24	59	128	56
5	Personale di servizio della R. Casa, delle Camere legislative e dello Stato . . . . .	c	m. f.	24 ..	1 ..	14 ..	6 ..	17 ..	249 3	4 1	3 ..	3 ..	17 2	5 ..
6	Personale di servizio delle Provincie, dei Comuni delle istituzioni pubbliche di beneficenza e di altri Enti morali. . . . .	c	m. f.	27 3	41 ..	18 2	12 ..	74 16	264 111	33 25	8 4	34 1	31 6	17 ..
	TOTALE della classe XXIII . . .	—	m. f.	440 5	438 ..	453 4	49 1	602 16	3181 158	267 29	192 4	171 1	541 10	157 11

\* Vedasi l'avvertenza a pag. 4.  
(a) Compresa 1 visitatrice daziaria.

SECONDO LA PROFESSIONE O CONDIZIONE.

cia o aventi oltre 30,000 abitanti.

FORLÌ			GENOVA				Girgenti	Grosseto	LECCE		Livorno	LUCCA		Macerata	Mantova	MASSA E CARRARA		Messina	MILANO		Numero d'ordine
Cesena	Forlì	Rimini	Genova	San Pier d'Arena	Savona	Spezia			Lecce	Taranto		Capannori	Lucca			Carrara	Massa		Milano	Monza	

DETTE A SERVIZI DOMESTICI E DI PIAZZA.

175	228	130	2278	79	78	119	118	16	232	110	651	7	51	112	174	17	13	852	4842	44	1
701	768	495	10459	479	879	1179	566	220	984	487	2748	164	1445	450	1392	427	336	3082	21815	736	
69	143	103	3384	432	292	189	73	25	71	198	1731	7	136	66	317	62	24	298	4776	235	1
..	..	..	33	1	1	..	6	..	..	1	54	..	..	1	2	..	..	18	..	..	..
..	..	..	29	..	..	3	2	..	23	4	3	..	5	3	1	..	..	43	30	..	2
..	..	..	5	..	..	..	..	..	1	..	..	..	..	..	2	..	..	..	101	13	3
1	5	4	16	6	6	6	4	1	1	2	2	2	1	3	4	2	2	1	60	..	4
..	..	..	2	1	3	..	..	..	..	..	1	..	..	..	..	..	..	..	2	..	..
12	14	24	225	50	29	48	33	5	8	76	127	1	22	21	21	10	7	103	931	26	5
1	..	..	6	1	1	..	..	..	..	..	8	..	..	1	..	..	..	..	293	..	..
82	162	131	3659	488	327	246	117	31	104	280	1863	10	164	93	345	74	33	445	5898	274	
1	..	..	41	3	5	..	6	..	..	1	63	..	..	2	2	..	..	18	295	..	..
257	390	261	5937	567	405	365	235	47	336	390	2514	17	215	205	519	91	46	1297	10740	318	
702	768	495	10500	482	884	1179	572	220	984	488	2811	164	1445	452	1394	427	336	3100	22110	736	

SIONI E ARTI LIBERALI.

30	137	37	1311	38	193	613	181	96	260	344	435	6	239	147	188	33	130	546	1061	68	1
..	..	..	2	..	..	..	..	..	..	..	1	..	..	..	..	..	..	2	..	..	..
58	51	75	809	80	103	90	99	28	61	116	413	9	229	63	146	52	18	195	950	37	2
1	..	1	14	..	..	..	..	..	1	..	2	1	2	1	1	..	..	8	30	..	..
24	48	93	817	70	111	107	61	23	91	84	467	2	62	35	38	29	48	870	770	28	3
..	..	..	..	1	1	..	..	..	2	1	..	..	1	1	1	..	2	9	..	..	..
30	38	67	628	94	32	126	45	16	62	139	283	8	54	26	75	67	33	323	859	13	4
11	19	..	82	1	15	67	17	13	23	35	56	1	13	21	30	..	12	35	133	27	5
..	..	..	5	..	..	2	1	..	..	..	..	..	..	..	..	..	..	..	7	..	..
23	27	29	248	20	12	43	23	29	28	37	73	4	113	10	40	9	4	113	620	23	6
5	9	11	103	4	..	8	5	9	9	5	40	..	5	9	11	4	1	32	151	..	..
176	320	301	3895	303	466	1055	426	210	525	755	1727	30	710	302	517	190	250	2085	4393	196	
6	9	12	124	5	1	10	6	9	12	6	43	1	8	11	13	4	3	51	188	..	..

B. — Comuni capoluoghi di provin

Numero d'ordine	PROFESSIONI O CONDIZIONI	Posizione nella professione *	Sesso	Cosenza	Cremena	Cuneo	FERRARA		FIRENZE			FOGGIA		
							Copparo	Ferrara	Firenze	Pistoia	Prato in Toscana	Cerignola	Foggia	San Severo
<b>CLASSE XXIV. — Amministrazioni private.</b>														
1	Impiegati di Società ricreative, scientifiche, ecc. . .	b	m.	4	1	2	..	6	13	7	3	..	..	6
2	Impiegati a servizio di privati . . . . .	b	m. f.	68 1	203 8	62 2	9 2	250 3	1491 12	96 10	169 ..	84 ..	419 1	51 ..
3	Guardie notturne . . . . .	b	m.	..	..	..	..	..	51	3	..	..	..	..
	TOTALE della classe XXIV . . .	—	m. f.	72 1	204 8	64 2	9 2	256 3	1555 12	106 10	172 ..	84 ..	419 1	57 ..
<b>CLASSE XXV. — Difesa del paese.</b>														
1	Esercito (Ufficiali e truppa) . . . . .	—	m.	135	1300	1772	39	926	4995	489	52	9	302	18
2	Armata navale (Ufficiali e truppa) . . . . .	—	m.	..	1	1	..	2	11	..	..	..	..	..
	TOTALE della classe XXV . . .	—	m.	135	1301	1773	39	928	5006	489	52	9	302	18
<b>CLASSE XXVI. — Insegnamento.</b>														
1	Professori e maestri nell'insegnamento pubblico e privato . . . . .	—	m. f.	65 66	88 307	60 138	34 44	111 227	412 1067	75 139	75 76	44 48	115 112	26 31
2	Insegnanti di musica e di recitazione . . . . .	—	m. f.	10 ..	22 6	7 3	2 ..	20 6	99 47	8 3	10 3	1 2	13 2	1 ..
3	Maestri di ginnastica, scherma, equitazione, ballo, nuoto, ecc. . . . .	—	m. f.	1 ..	4 ..	1 ..	.. ..	5 ..	18 7	3 ..	3 ..	1 ..	1 ..	1 ..
	TOTALE della classe XXVI . . .	—	m. f.	76 66	114 313	68 141	36 44	136 233	529 1121	86 142	88 79	46 50	129 114	28 31
<b>CLASSE XXVII. — Culto.</b>														
1	Sacerdoti e chierici (culto cattolico) . . . . .	—	m.	61	95	67	32	163	508	172	140	46	67	9
2	Fratelli, monache, laici e converse . . . . .	—	m. f.	11 50	.. 130	1 79	.. ..	8 198	43 605	27 73	2 15	2 15	6 48	54 54
3	Ministri di altri culti cristiani . . . . .	—	m. f.	1 ..	1 ..	1 ..	.. ..	1 ..	32 4	1 ..	.. ..	.. ..	1 ..	2 ..
4	Rabbini . . . . .	—	m.	..	..	1	..	2	3	..	..	..	..	..
5	Sagrestani, campanari e altri addetti al servizio delle chiese . . . . .	—	m. f.	15 3	21 1	20 1	16 ..	59 3	99 3	16 2	12 2	13 ..	24 ..	37 ..
6	Impiegati delle curie pontificie e vescovili e di altri istituti ecclesiastici . . . . .	b	m.	..	..	1	..	1	9	2	..	..	..	..
	TOTALE della classe XXVII . . .	—	m. f.	88 53	117 131	91 80	48 ..	214 201	694 612	218 75	154 17	61 15	98 48	103 54

\* Vedasi l'avvertenza a pag. 4.  
(a) 1 impieg. di una società.

SECONDO LA PROFESSIONE O CONDIZIONE.

cia o aventi oltre 30,000 abitanti.

FORLÌ			GENOVA				LECCE		LUCCA		MASSA E CARRARA			MILANO		Numero d'ordine					
Cesena	Forlì	Rimini	Genova	San Pier d'Arena	Savona	Spezia	Girgenti	Grosseto	Lecce	Taranto	Livorno	Capannori	Lucca	Macerata	Mantova		Carrara	Massa	Messina	Milano	Monza
2	..	..	8	..	1	4	3	3	4	..	..	..	4	16	229	1	..	11	..	4	1
97	189	85	1269	147	78	122	108	53	176	99	562	15	196	64	2	125	58	727	2104	95	2
..	..	..	45	34	..	2	..	..	..	..	2	..	..	..	4	..	1	1	374	..	..
1	..	..	29	4	..	..	..	..	..	..	20	..	..	..	..	..	..	5	..	..	3
100	189	85	1306	151	79	126	111	56	180	99	582	15	200	80	231	126	58	743	2104	99	..
..	(a)	(a)	45	34	..	2	..	..	..	..	2	..	..	..	4	..	1	1	374	..	..
369	775	502	3213	27	767	1333	404	64	515	423	1450	17	840	172	1463	177	139	2211	6252	217	1
..	..	..	170	2	3	7475	..	..	1	2473	241	..	2	..	..	..	1	357	3	..	2
369	775	502	3383	29	770	8808	404	64	516	2896	1691	17	842	172	1463	177	140	2568	6255	217	..
41	69	33	539	42	64	95	53	12	114	83	195	9	66	73	76	48	33	325	705	40	1
107	154	118	998	56	108	192	60	32	113	86	355	62	201	53	210	80	36	208	2777	117	..
..	6	8	29	5	10	12	8	2	21	14	31	2	25	3	3	4	..	40	49	4	2
1	2	1	52	2	2	6	..	..	5	..	22	..	5	4	19	2	3	..	13	..	..
..	2	1	108	1	2	2	1	..	2	3	12	..	1	1	3	1	..	8	276	..	3
..	..	..	1	..	..	..	..	..	1	..	1	..	1	2	..	..	..	..	122	..	..
42	77	42	676	48	76	109	62	14	137	100	218	11	92	77	82	53	33	373	1030	46	..
108	156	119	1051	58	110	198	60	32	119	86	378	62	207	59	229	82	39	208	2912	117	..
125	113	120	626	34	101	42	86	22	165	86	112	102	337	55	73	23	54	382	544	73	1
20	6	19	36	..	11	5	11	..	7	12	4	5	39	3	..	1	2	14	44	..	2
39	6	27	1039	90	375	27	103	..	99	55	192	..	180	53	184	37	49	180	548	293	..
..	2	..	20	1	1	4	1	..	1	1	8	..	..	..	2	..	..	6	15	..	3
..	..	..	..	..	..	3	..	..	..	..	..	1	..	..	..	..	..	..	..	..	..
..	..	..	2	..	..	..	..	..	..	..	6	..	..	..	2	..	..	..	2	..	4
9	11	17	96	1	7	5	26	..	36	7	40	1	7	6	17	3	4	26	146	18	5
..	1	..	5	..	..	..	..	..	..	1	2	..	8	..	..	..	..	..	36	..	..
1	..	..	4	..	..	..	..	..	1	..	3	..	..	..	1	..	..	1	1	..	6
155	132	156	784	36	120	56	124	22	210	106	173	108	383	64	95	27	60	429	752	91	..
39	7	27	1044	90	375	30	103	..	99	56	194	1	188	53	184	37	49	180	584	293	..

ABITANTI DA 9 ANNI IN SU CLASSIFICATI

B. — Comuni capoluoghi di provin

Numero d'ordine	PROFESSIONI O CONDIZIONI	Posizione nella professione *	Sesso	Cosenza	Cremona	Cuneo	FERRARA		FIRENZE			FOGGIA		
							Copparo	Ferrara	Firenze	Pistoia	Prato in Toscana	Cerignola	Foggia	San Severo
CLASSE XXVIII. — Professioni sanitarie.														
1	Medici e chirurghi . . . . .	—	m. f.	35 ..	61 ..	18 ..	14 ..	58 ..	371 5	38 ..	19 ..	24 ..	36 ..	20 ..
2	Dentisti . . . . .	—	m.	2	4	2	..	4	24	2	2	1	3	1
3	Levatrici . . . . .	—	f.	4	26	7	14	38	133	15	12	6	9	7
4	Veterinari . . . . .	—	m.	1	1	2	5	17	20	5	2	2	3	1
5	Farmacisti e assistenti di farmacia . . . . .	—	m. f.	24 ..	36 ..	33 ..	16 ..	48 2	199 1	30 1	22 ..	26 ..	37 ..	23 ..
6	Flebotomi, callisti, massaggiatori . . . . .	—	m. f.	.. ..	.. ..	2 ..	.. ..	5 ..	9 2	.. ..	.. ..	.. ..	2 ..	.. ..
7	Infermieri . . . . .	—	m. f.	31 1	73 37	2 5	1 ..	47 54	201 280	18 19	25 5	1 2	7 7	2 ..
	TOTALE della classe XXVIII . . . . .	—	m. f.	65 5	175 63	59 12	36 14	179 94	824 421	93 35	70 17	54 (a) 9	88 16	47 7
CLASSE XXIX. — Professioni legali.														
1	Avvocati, procuratori . . . . .	—	m.	104	63	49	3	72	370	34	16	23	108	42
2	Notai . . . . .	—	m.	14	27	7	1	11	32	9	5	7	12	8
3	Uscieri giudiziari . . . . .	—	m.	4	6	6	1	8	18	6	3	3	13	5
	TOTALE della classe XXIX . . . . .	—	m.	122	96	62	5	91	420	49	24	43	133	55
CLASSE XXX. — Lettere e scienze applicate.														
A) Lettere.														
1	Letterati, pubblicisti, interpreti, traduttori . . . . .	—	m. f.	2 1	7 ..	3 ..	.. ..	9 1	154 4	2 ..	1 ..	1 ..	5 ..	.. ..
2	Stenografi, scrivani pubblici, copisti . . . . .	—	m. f.	4 ..	.. ..	2 ..	1 ..	12 ..	10 ..	55 ..	26 1	15 ..	.. ..	.. ..
	TOTALE . . . . .	—	m. f.	6 1	7 ..	5 ..	1 ..	21 1	164 4	57 ..	27 1	16 ..	5 ..	.. ..
B) Scienze applicate.														
3	Ingegneri e architetti . . . . .	—	m.	19	55	15	..	58	210	22	10	3	39	4
4	Geometri, agronomi . . . . .	—	m.	15	3	24	4	12	23	11	3	9	21	11
5	Ragionieri . . . . .	—	m. f.	7 ..	50 ..	7 ..	1 ..	24 ..	130 ..	42 ..	7 ..	4 ..	16 ..	2 ..
	TOTALE . . . . .	—	m. f.	41 ..	108 ..	46 ..	5 ..	94 ..	363 ..	75 ..	20 ..	16 ..	76 ..	17 ..
	TOTALE della classe XXX . . . . .	—	m. f.	47 1	115 ..	51 ..	6 ..	115 1	527 4	132 ..	47 1	32 ..	81 ..	17 ..

\* Vedasi l'avvertenza a pag. 4.  
a) Compreso 1 dentista. — (b) Compresi 2 dentisti.

SECONDO LA PROFESSIONE O CONDIZIONE.

cia o aventi oltre 30,000 abitanti.

FORLÌ			GENOVA				Girgenti	Grosseto	LECCE		Livorno	LUCCA		Macerata	Mantova	MASSA E CARRARA		Messina	MILANO		Numero d'ordine
Cesena	Forlì	Rimini	Genova	San Pier d'Arena	Savona	Spezia			Lecce	Taranto		Capannori	Lucca			Carrara	Massa		Milano	Monza	
23	22	24	388	14	38	36	27	10	41	47	32	11	51	17	38	19	10	136	531	22	1
..	..	..	3	..	..	..	..	..	..	..	..	..	..	..	..	..	..	1	3	..	..
1	3	1	24	2	10	4	..	1	5	2	5	..	3	2	2	2	1	4	42	..	2
12	9	15	149	23	18	29	8	6	10	16	35	9	24	9	23	14	10	127	480	13	3
5	7	6	5	1	1	3	3	..	2	2	5	4	4	3	3	2	1	1	31	1	4
22	15	15	165	16	24	42	11	2	31	55	80	9	49	11	39	13	5	88	470	12	5
..	..	..	3	..	..	..	..	..	..	..	..	..	..	..	..	..	..	..	3	..	..
..	2	1	4	..	..	..	1	..	1	..	2	..	1	1	1	..	..	9	6	..	6
..	..	..	1	..	..	..	..	..	..	..	..	..	..	..	..	..	..	..	4	..	..
23	10	10	213	5	7	22	4	12	5	7	55	..	41	22	39	9	5	11	311	49	7
16	9	11	560	7	4	6	1	..	..	3	68	..	67	13	11	2	2	22	474	58	..
74	53	57	799	38	80	107	46	25	85	113	229	24	149	56	122	45	22	249	1441	84	..
28	18	26	716	30	22	35	9	6	10	19	103	10	91	22	34	16	12	150	966	71	..
..	..	..	..	..	..	..	..	..	..	..	..	..	..	..	..	..	..	..	(b)	..	..
25	33	15	567	13	59	34	93	17	163	72	98	..	80	54	57	21	24	334	668	12	1
9	10	6	55	2	9	7	8	2	8	9	12	1	17	4	23	6	5	23	122	4	2
3	4	2	32	4	9	3	11	2	15	7	8	..	11	4	4	7	6	33	39	4	3
37	47	23	654	19	77	44	112	21	186	88	118	1	108	62	84	34	35	390	829	20	..
1	2	2	120	3	3	3	..	1	10	4	36	..	5	3	12	..	..	17	269	1	1
2	..	..	3	..	2	..	..	..	..	..	..	..	..	..	2	1	..	4	19	..	..
28	..	1	5	..	..	2	12	2	5	29	..	..	3	1	7	6	..	26	33	..	2
1	..	..	5	..	..	..	..	..	..	..	..	..	1	1	..	..	..	..	1	..	..
29	2	3	125	3	3	5	12	3	15	33	36	..	8	4	19	6	..	43	302	1	..
3	..	..	8	..	2	..	..	..	..	..	..	..	1	1	2	1	..	4	20	..	..
9	11	8	361	14	36	37	15	12	34	29	46	2	30	6	43	9	4	89	820	13	3
6	7	4	62	6	11	12	12	6	31	5	7	6	32	3	15	18	5	65	64	1	4
5	26	3	137	7	22	13	8	1	19	16	39	2	16	6	32	8	5	56	894	15	5
..	..	1	..	..	..	..	..	..	..	..	..	..	..	2	2	..	1	1	6	..	..
20	44	15	560	27	69	62	35	19	84	50	92	10	78	15	90	35	14	210	1778	29	..
..	..	1	..	..	..	..	..	..	..	..	..	..	..	..	2	..	1	1	6	..	..
49	46	18	685	30	72	67	47	22	99	83	128	10	86	19	109	41	14	253	2080	30	..
3	..	1	8	..	2	..	..	..	..	..	..	..	1	1	4	1	1	5	26	..	..

ABITANTI DA 9 ANNI IN SU CLASSIFICATI

B. — Comuni capoluoghi di provin

Numero d'ordine	PROFESSIONI O CONDIZIONI	Posizione nella professione *	Sesso	Cosenza	Cremona	Cuneo	FERRARA		FIRENZE			FOGGIA		
							Copparo	Ferrara	Firenze	Pistcia	Prato in Toscana	Cerignola	Foggia	San Severo
<b>CLASSE XXXI. — Arti belle.</b>														
<b>4) Arti figurative.</b>														
1	Pittori, scultori, incisori, cesellatori . . . . .	—	m. f.	2 ..	7 1	7 ..	.. ..	14 2	697 72	2 1	.. ..	1 ..	10 1	4 ..
2	Disegnatori, calligrafi . . . . .	—	m. f.	.. ..	4 4	2 ..	.. ..	4 1	61 ..	7 1	2 ..	1 ..	2 ..	.. ..
3	Fotografi . . . . .	—	m. f.	6 ..	23 ..	8 4	.. ..	24 ..	196 4	6 1	2 ..	2 ..	5 ..	6 ..
4	Modelli . . . . .	—	f.	..	..	..	..	..	4	..	..	..	..	..
	TOTALE . . .	—	m. f.	8 ..	34 5	17 4	.. ..	42 3	(a) 962 80	15 3	4 ..	4 ..	17 1	10 ..
<b>B) Musica, dram. e spettac. vari.</b>														
5	Compositori di musica, direttori d'orchestra . . .	—	m. f.	1 ..	1 1	.. ..	.. ..	1 ..	5 ..	.. ..	1 ..	.. ..	1 ..	4 ..
6	Musicanti, organisti, accordatori . . . . .	—	m. f.	3 ..	64 4	24 3	1 ..	42 1	125 20	7 ..	6 ..	14 ..	52 ..	33 ..
7	Artisti di canto, coristi, cantori . . . . .	—	m. f.	2 4	21 31	3 6	.. ..	14 21	42 49	5 8	4 3	.. ..	3 1	.. ..
8	Coreografi, ballerini, mimi . . . . .	—	m. f.	1 ..	5 23	.. ..	.. ..	2 2	7 ..	.. ..	.. ..	.. ..	.. ..	.. ..
9	Artisti drammatici . . . . .	—	m. f.	6 3	7 9	1 ..	2 1	10 6	76 71	2 1	.. ..	.. ..	9 6	5 10
10	Suggeritori, trovarobe, buttafuori . . . . .	—	m.	..	2	..	..	..	4	..	..	..	..	..
11	Artisti di compagnie equestri e di varietà, burattinai, giuocatori di pallone . . . . .	—	m. f.	4 ..	1 ..	.. ..	.. ..	7 4	22 7	.. ..	4 ..	.. 2	3 ..	.. ..
12	Saltimbanchi, prestigiatori, suonatori ambulanti, espositori di serragli e curiosità, ecc. . . . .	—	m. f.	1 1	49 10	1 1	6 1	18 4	61 18	14 ..	8 ..	4 2	5 ..	4 1
	TOTALE . . .	—	m. f.	18 8	150 78	28 11	9 2	92 38	337 172	28 9	23 3	18 4	73 7	46 11
	TOTALE della classe XXXI . . .	—	m. f.	26 8	184 83	45 15	9 2	134 41	1299 252	43 12	27 3	22 4	90 8	56 11
	Totale della categoria E . . .	—	m. f.	1071 139	2744 598	2666 254	237 63	2675 589	14035 2560	1483 303	826 121	522 79	2181 197	537 114

CATEGORIA F. — PERSONE NON

<b>CLASSE XXXII. — Persone che vivono specialmente di reddito.</b>														
1	Proprietari, capitalisti, benestanti, ecc. . . . .	—	m. f.	288 577	247 759	157 514	65 78	831 680	2334 4877	405 422	205 141	154 46	309 490	311 300
2	Pensionati . . . . .	—	m. f.	48 16	297 178	123 37	17 4	264 166	2200 1026	339 104	88 26	13 ..	130 22	23 10
	TOTALE della classe XXXII . . .	—	m. f.	336 593	544 937	280 551	82 80	1095 846	4534 5903	744 526	293 167	167 46	439 512	334 310

\* Vedasi l'avvertenza a pag. 4.  
(a) Compresi 8 modelli — (b) Compreso 1 modello. — (c) Compresa 1 trovarobe.



SECONDO LA PROFESSIONE O CONDIZIONE.

cia o aventi oltre 30,000 abitanti.

FORLÌ			GENOVA				Girgenti	Grosseto	LECCE		Livorno	LUCCA		Macerata	Mantova	MASSA E CARRARA		Messina	MILANO		Numero d'ordine
Cesena	Forlì	Rimini	Genova	San Pier d'Arena	Savona	Spezia			Lecce	Taranto		Capannori	Lucca			Carrara	Massa		Milano	Monza	
4	13	5	65	15	7	21	4	2	22	20	55	2	15	3	10	6	5	11	736	2	1
..	..	1	5	..	1	3	..	..	..	..	2	..	1	..	1	1	..	3	82	2	..
2	2	..	99	21	10	17	..	..	1	6	36	..	6	2	4	2	2	6	326	11	2
..	..	..	2	..	..	..	..	..	..	..	..	..	..	3	..	..	..	..	28	18	..
9	7	10	90	8	9	19	2	6	9	19	29	..	16	4	17	6	4	17	321	8	3
..	..	..	9	1	2	2	1	..	..	..	1	..	..	..	..	2	..	..	27	..	..
..	..	..	2	..	..	..	..	..	..	..	..	..	..	..	..	..	..	..	2	..	4
15	22	15	254	44	26	57	6	8	32	45	120	2	37	9	31	14	11	34	(b)	21	..
..	..	1	18	1	3	5	1	..	..	..	3	..	1	..	4	3	..	3	1434	20	..
5	3	..	28	..	1	5	1	1	1	..	6	..	2	2	8	..	1	1	43	..	5
..	..	..	1	..	..	..	..	..	..	..	..	..	..	..	..	..	..	..	2	..	..
9	11	8	151	9	13	8	11	1	32	23	26	1	18	6	33	3	6	87	372	6	6
1	..	1	14	..	2	..	..	..	..	..	1	..	1	1	2	..	..	12	46	5	..
6	8	3	55	3	7	3	..	1	3	..	16	3	7	1	9	..	1	13	358	2	7
4	3	2	89	1	4	6	..	..	..	..	26	..	11	1	12	..	..	7	393	1	..
..	..	..	4	..	..	..	..	..	1	..	..	..	..	..	..	..	..	..	30	..	8
..	..	..	41	..	..	..	..	..	..	..	5	..	..	..	..	..	..	..	139	..	..
..	9	1	51	15	9	16	..	..	9	8	14	1	7	..	2	1	..	18	107	4	9
..	1	..	70	11	6	13	..	1	5	12	14	..	7	..	..	2	..	19	139	4	..
..	..	..	1	..	..	1	..	..	..	..	15	..	..	..	3	..	..	1	12	..	10
..	..	..	15	..	..	1	..	..	6	..	1	2	2	..	5	..	..	..	25	..	11
..	..	..	8	..	..	..	..	..	2	..	5	..	..	2	2	..	..	..	15	..	..
..	1	3	62	13	13	11	1	4	12	7	33	..	4	4	32	3	3	23	521	23	12
..	..	..	21	2	3	6	..	..	1	..	4	1	1	..	6	2	..	..	161	..	..
20	32	15	367	40	43	45	13	7	63	38	111	7	40	13	92	7	11	143	1468	35	..
5	4	3	244	14	15	25	..	1	9	12	55	1	20	2	22	4	..	38	896	10	..
35	54	30	621	84	69	102	19	15	95	83	231	9	77	22	123	21	22	177	2902	56	..
5	4	4	262	15	18	30	1	1	9	12	58	1	21	2	26	7	..	41	1035	30	..
1037	1699	1214	12803	738	1809	10474	1351	449	2033	4323	5117	225	2647	854	2826	714	634	7267	21786	839	511
189	195	190	3250	232	528	305	179	48	249	179	778	75	516	148	494	147	105	636	6085	511	..

OCCUPATE IN ALCUNA PROFESSIONE.

251	337	255	2361	90	276	246	191	116	426	309	487	276	579	137	276	197	114	1905	3473	170	1
239	364	222	3419	112	521	522	419	40	1048	467	881	25	362	227	699	190	122	1100	10982	568	..
73	192	274	1422	116	194	482	53	17	106	121	689	4	366	83	202	20	42	429	2394	116	2
47	74	63	626	29	50	140	14	3	21	16	22	16	229	53	95	1	17	67	1711	55	..
324	529	529	3783	206	470	728	244	133	532	430	1176	319	945	220	478	217	156	2334	5847	286	..
286	438	285	4045	141	571	662	433	43	1069	483	1109	31	591	280	794	191	139	1167	12693	623	..

ABITANTI DA 9 ANNI IN SU CLASSIFICATI

B. — Comuni capoluoghi di provin

Numero d'ordine	PROFESSIONI O CONDIZIONI	Posizione nella professione *	Sesso	Cosenza	Cremona	Cuneo	FERRARA		FIRENZE			FOGGIA		
							Copparo	Ferrara	Firenze	Pistoia	Prato in Toscana	Cerignola	Foggia	San Severo
<b>CLASSE XXXIII. — Persone mantenute dalla famiglia.</b>														
1	Attendenti alle cure domestiche . . . . .	—	m. f.	153 3806	7 6094	11 3722	23 8001	302 19237	.. 51855	279 18315	5 10527	72 10266	562 15528	103 7621
2	Studenti, scolari, seminaristi, collegiali . . . . .	—	m. f.	1072 447	1790 1503	1349 1044	833 650	2631 2211	9361 9330	2242 1756	1429 1000	686 512	2040 1216	700 492
3	Persone senza professione (disoccupate da molto tempo o inabili al lavoro) . . . . .	—	m. f.	60 8	385 297	61 57	214 65	493 379	2579 654	456 353	532 117	50 5	147 24	91 5
	TOTALE della classe XXXIII . . . . .	—	m. f.	1285 4261	2182 7894	1421 4823	1120 8716	3426 21827	12440 61839	2977 20424	1966 11644	808 10783	2749 16768	894 8118
<b>CLASSE XXXIV. — Persone assistite dalla carità pubblica o privata, o viventi a carico dello Stato.</b>														
1	Ricoverati che non lavorano . . . . .	—	m. f.	58 22	126 163	43 74	.. ..	14 429	1047 894	32 4	14 5	20 32	136 154	.. 1
2	Mendicanti e prostitute . . . . .	—	m. f.	51 85	40 85	31 50	23 22	53 95	79 123	27 11	34 7	5 6	34 78	34 39
3	Detenuti che non lavorano . . . . .	—	m. f.	.. 1	.. ..	.. ..	.. ..	2 ..	644 ..	.. ..	.. ..	.. ..	.. ..	.. 1
	TOTALE della classe XXXIV . . . . .	—	m. f.	109 108	166 248	74 124	23 22	69 524	1770 1017	59 15	48 12	25 38	170 232	34 41
	Totale della categoria F' . . . . .	—	m. f.	1730 4962	2892 9079	1775 5498	1225 8818	4590 23197	18744 68759	3780 20965	2307 11823	1000 10867	3358 17512	1262 8469

CATEGORIA G. — PERSONE

CLASSE XXXV. — Persone di professione ignota . . . . .	—	m.	12	3	..	..	..	..	35	..	13	..	..
Totale delle categorie . . . . .	—	m. f.	8206 8554	15436 16628	11536 10760	15237 14312	34159 34892	83028 93391	23507 25541	20759 20311	14047 12207	22023 20383	12129 10944
Totale generale . . . . .	—	m. e f.	16760	32064	22296	29549	69051	176419	49048	41070	26254	42406	23073

\* Vedasi l'avvertenza a pag. 4.

SECONDO LA PROFESSIONE O CONDIZIONE.

cia o aventi oltre 30,000 abitanti.

FORLÌ			GENOVA				Girgenti	Grosseto	LECCE		Livorno	LUCCA		Macerata	Mantova	MASSA E CARRARA			MILANO		Numero d'ordine
Cesena	Forlì	Rimini	Genova	San Pier d'Arena	Savona	Spezia			Lecce	Taranto		Capannori	Lucca			Carrara	Massa	Messina	Milano	Monza	
232 7668	137 6046	88 7751	653 54925	77 9113	3 8668	8 13491	164 6724	49 2125	123 8107	428 16551	225 25934	357 8331	112 16063	2 3359	14 6057	414 11027	24 5181	1508 47304	392 79114	47 6179	1
1108 746	1191 1073	1367 1093	9998 7257	1545 1432	2019 1625	3231 2427	1191 591	304 300	1626 889	2023 884	4340 3205	1426 1166	3276 2660	1066 568	1437 1250	1553 1629	980 767	5301 1945	18346 18123	2041 1679	2
70 95	172 247	144 33	1013 76	191 53	134 46	313 137	75 17	16 15	92 11	162 32	911 223	224 111	910 159	96 100	112 20	145 67	371 74	1152 93	2728 1192	264 206	3
1410 8509	1500 7366	1599 8877	11664 62258	1813 10598	2156 10339	3552 16055	1430 7332	369 2440	1841 9007	2613 17467	5476 29382	2007 9608	4298 18882	1164 4027	1563 7327	2112 12723	1375 6022	7961 49342	21466 98429	2352 8064	
30 57	55 74	44 98	736 1403	23 13	67 116	39 77	11 34	.. 16	112 517	40 39	434 608	.. ..	540 483	304 237	211 142	28 10	18 23	375 92	811 727	166 277	1
45 52	44 78	29 42	13 147	3 14	5 2	9 75	14 42	.. 2	32 39	19 78	18 109	20 28	58 82	18 15	13 37	3 2	18 10	100 176	29 311	5 3	2
..	..	..	..	7	..	..	222 16	44 1	434 ..	..	314 10	..	204 4	..	..	..	..	356 ..	21 ..	31 ..	3
75 109	99 152	73 140	749 1557	26 27	72 118	48 152	247 92	44 19	578 556	59 117	766 727	20 28	802 569	322 252	224 179	31 12	36 33	831 268	861 1038	202 280	
1809 8904	2128 7956	2201 9302	16196 67860	2045 10766	2698 11028	4328 16869	1921 7857	546 2502	2951 10632	3102 18067	7418 31218	2346 9667	6045 20042	1706 4559	2265 8300	2360 12326	1567 6194	11126 50777	28174 112160	2840 8967	

DI PROFESSIONE IGNOTA.

72	67	8	..	..	34	11	40	..	..	72	..	..	..	7	..	..	70	..	823	17
16642 16694	18205 17626	16749 17109	101075 98707	14832 13411	15772 15335	29572 22438	10317 9474	4760 3160	13094 13338	24629 21504	39809 42110	16714 20226	27575 33030	8994 9490	12219 12665	16223 15379	9923 9911	57994 59763	206569 211099	16684 17279
33336	35831	33858	199782	28243	31107	52010	19791	7920	26432	46133	81919	36940	60605	18434	24884	31602	19834	117757	417668	33963

ABITANTI DA 9 ANNI IN SU CLASSIFICATI

B. — Comuni capoluoghi di provin

Numero d'ordine	PROFESSIONI O CONDIZIONI	Posizione nella professione *	Sesso	NAPOLI				NOVARA		Padova	Palermo	Parma	Pavia	PERU
				Modena	Castellamm. di Stabia	Napoli	Torre del Greco	Novara	Vercelli					
<b>CATEGORIA A. —</b>														
<b>CLASSE I. — Agricoltura, silvicoltura, allevamento del bestiame.</b>														
1	Agricoltori che lavorano o conducono terreni propri	—	m.	120	42	124	427	647	150	490	490	158	66	367
			f.	21	4	12	138	168	70	71	144	7	28	28
2	Id. enfiteuti, utilisti . . . . .	—	m.	24	1	221	108	..	..	2	13	3	1	..
			f.	..	..	1	51	..	..	1	..	..	..	..
3	Id. fittaiuoli . . . . .	—	m.	763	429	471	292	327	422	4364	66	27	93	35
			f.	294	19	42	107	39	107	1389	31	1	21	5
4	Id. coloni, mezzadri . . . . .	—	m.	2373	304	1568	122	9	..	124	50	8	6	8496
			f.	1319	411	133	46	3	..	9	50	16	6	4190
5	Id. contadini obbligati, bifolchi, boari . . . . .	—	m.	977	50	904	279	730	348	412	716	76	571	980
			f.	295	6	426	92	12	40	39	51	9	109	32
6	Id. giornalieri di campagna . . . . .	—	m.	1930	349	2213	939	2387	1915	808	6461	539	726	3076
			f.	430	61	341	137	2150	2450	110	56	166	557	1340
7	Id. fattori, agenti di campagna . . . . .	—	m.	23	3	13	17	12	10	56	164	7	23	73
			f.	..	1	..	6	..	..	4	..	..	1	1
8	Guardie campestri private . . . . .	—	m.	..	12	25	4	3	1	2	71	2	8	28
9	Giardinieri, ortolani, coltivatori di agrumi, di tabacco, d'alberi da frutto . . . . .	a	m.	42	6	74	30	206	119	141	1289	64	29	228
			f.	2	..	355	17	111	117	9	2	14	26	89
		c	m.	11	24	1340	57	37	49	109	652	65	35	36
			f.	8	3	164	8	14	69	..	8	6	..	7
10	Boscaiuoli, siepauoli . . . . .	—	m.	2	..	..	..	..	..	2	5	..	1	5
11	Taglialegna, carbonai . . . . .	a	m.	..	1	3	..	..	..	..	23	..	2	3
			f.	..	..	..	..	..	..	..	..	..	..	1
		c	m.	..	11	10	2	1	1	2	6	..	1	1
12	Pastori, pecorai, porcai . . . . .	—	m.	6	28	698	65	31	6	37	1047	1	55	145
			f.	..	2	56	8	..	1	10	16	..	11	183
13	Allevatori di cavalli, muli, asini, cani . . . . .	a	m.	25	..	2	..	..	..	..	4	..	..	..
			f.	..	..	2	..	..	..	..	..	..	..	17
		c	m.	..	..	2	..	..	..	..	5	..	..	..
14	Allevatori di polli, conigli, ecc., apicultori e produttori di seme bachi . . . . .	—	m.	..	..	..	..	..	..	3	3	..	1	..
			f.	..	..	..	..	..	..	2	..	..	4	..
15	Raccogliti di tartufi, funghi, cicoria, ecc., erboristi . . . . .	—	m.	..	..	..	..	..	..	..	10	..	1	..
			f.	..	3	..	..	..	..	8	2	..	..	..
	TOTALE della classe I . . . . .	—	m.	6296	1260	7668	2342	4390	3021	6552	11075	1001	1623	13482
			f.	2339	510	1533 (a)	610	2497	2854	1652	360	219	763	5893
<b>CLASSE II. — Pesca e caccia.</b>														
1	Pescatori, piscicultori, vallanti . . . . .	—	m.	1	111	1271	74	3	25	4	2191	15	27	..
			f.	..	..	3	..	..	2	..	8	..	..	..
2	Coltivatori e pescatori d'ostriche e mitili . . . . .	a	m.	..	..	59	..	1	..	..	..	..	..	..
		c	m.	..	..	52	..	..	..	..	..	..	..	..

\* Vedasi l'avvertenza a pag. 4.  
(a) Compresa 1 boscaiola.



ABITANTI DA 9 ANNI IN SU CLASSIFICATI

**B. — Comuni capoluoghi di provin**

Numero d'ordine	PROFESSIONI O CONDIZIONI	Posizione nella professione *	Sesso	Modena	NAPOLI			NOVARA		Padova	Palermo	Parma	Pavia	PERU	
					Castellamm. di Stabia	Napoli	Torre del Greco	Novara	Vercelli					Perugia	
															Perugia
3	Pescatori di coralli e spugne . . . . .	a	m.	..	..	..	15	..	..	..	..	..	..	..	..
		c	m.	..	..	..	32	..	..	..	..	..	..	..	..
4	Cacciatori, guardacaccia, talpai . . . . .	—	m.	..	..	11	..	3	7	..	2	2	1	..	
		—	f.	1	111	1393	121	7	32	4	2193	17	28	..	
	TOTALE della classe II. . . . .	—	f.	..	..	3	..	2	..	8	..	..	..	..	
	Totale della categoria A. . . . .	—	m.	6297	1371	9061	2463	4397	3053	6556	13268	1018	1651	13482	
			f.	2339	510	1536	610	2497	2856	1652	368	219	753	5893	

CATEGORIA B. —

CLASSE III. — Industrie estrattive.															
1	Minatori e cavatori di combustibili fossili . . . . .	a	m.	..	..	..	..	..	1	..	..	..	..	..	..
		c	m.	..	1	..	..	..	..	..	..	..	4	..	
2	Minatori, cavatori e prepar. di minerali metalliferi	a	m.	..	..	..	..	..	1	..	..	..	..	..	
		c	m.	..	..	..	..	1	..	..	..	2	1	..	
3	Cavatori di pietre da taglio . . . . .	a	m.	..	4	4	10	..	1	1	14	..	..	1	
		c	m.	..	12	20	18	..	..	4	92	..	..	..	
4	Cavatori di arona, ghiaia, e sabbia . . . . .	a	m.	..	..	1	1	..	..	..	2	..	..	..	
		c	m.	9	..	..	15	..	..	12	3	..	2	2	
5	Cavatori di altri materiali per uso industriale (pietre molari, litografiche, pomice, amianto, caolino, terre coloranti, argille, ecc.) . . . . .	a	m.	..	..	..	6	..	..	..	1	..	..	..	
		c	m.	..	..	..	..	..	..	..	..	..	..	..	
6	Cavatori di piriti e di minerali di solfo . . . . .	a	m.	..	..	1	..	..	..	1	1	..	..	..	
		b	m.	..	..	..	..	..	..	..	..	..	..	..	
		e	m.	..	..	..	..	..	..	2	15	..	..	..	
7	Cavatori di salgemma e salinai . . . . .	a	m.	..	..	..	..	..	..	..	2	..	..	..	
		c	m.	..	..	..	..	..	..	..	..	..	..	..	
	TOTALE della classe III. . . . .	—	m.	9	17	35	50	1	3	20	(b) 138	2	7	5	
			f.	..	..	..	(a) 1	..	..	..	..	..	..	..	
CLASSE IV. — Industrie mineralurgiche, metallurgiche e meccaniche.															
1	Fonditori, e affinatori di ghisa, ribollitori di rotami di ferro. . . . .	a	m.	2	2	10	..	5	1	..	21	1	4	..	
		b	m.	1	1	4	..	..	2	..	39	..	2	..	
		c	m.	67	20	396	..	90	60	14	302	14	95	1	

\* Vedasi l'avvertenza a pag. 4.

(a) 1 cavat. di pietra da taglio (op.). — (b) Compresi 8 propr. di cave di materiali per uso industr. — (c) Compresi 4 salinai (padr.). — (d) taglio. — (g) Compresi 6 cavatori di combustibili fossili (imp.). — (h) Compreso 1 salinato (padr.).

SECONDO LA PROFESSIONE O CONDIZIONE.

cia o aventi oltre 30,000 abitanti.

GIA		Pesaro	Piacenza	Pisa	Porto Maurizio	Potenza	RAVENNA		Reggio di Calabria	Reggio nell'Emilia	Roma	Rovigo	Salerno	Sassari	Siena	SIRACUSA				Sondrio	Teramo	Numero d'ordine	
Terni	Faenza						Ravenna	Mod. ca								Ragusa	Siracusa	Vittoria					
..	..	..	..	..	..	..	..	..	..	..	..	..	..	..	..	..	..	..	..	..	..	..	3
..	..	1	3	45	1	..	1	9	..	..	68	..	4	5	1	..	1	..	2	..	..	..	4
..	..	2	19	86	3	..	1	95	..	92	121	..	63	96	2	..	2	256	17	..	1	..	..
2571	3009	1027	4026	317	2521	8318	10571	4784	7657	20279	824	3487	5055	791	10998	7323	3667	7058	1266	4684	1052	..	
1044	1522	135	823	293	1211	3046	11316	1025	6493	4765	205	1531	399	90	1581	118	111	32	1031	1052	..	..	

INDUSTRIE.

..	..	..	..	..	1	..	..	..	..	..	..	..	..	..	..	1	..	..	..	..	..	..	1
..	..	..	..	..	..	..	1	..	..	..	1	..	..	..	..	..	25	..	..	1	..	..	..
..	..	..	..	..	..	..	..	..	..	..	..	..	..	..	..	..	..	..	..	..	..	..	2
..	..	..	..	..	..	..	..	..	1	..	..	..	173	..	..	..	..	..	..	..	..	..	..
..	..	..	..	..	2	..	..	..	..	3	..	..	..	..	..	..	..	36	..	..	..	..	3
..	..	..	4	2	1	..	..	..	..	81	..	1	..	6	4	564	..	3	..	..	..	..	..
..	..	..	..	..	..	1	..	..	1	3	..	..	..	..	..	..	..	..	..	..	..	..	4
..	..	..	5	..	..	..	..	..	5	65	..	2	..	2	..	..	..	..	..	..	..	..	..
..	..	..	..	..	..	..	..	..	..	..	..	..	..	..	..	1	..	..	..	..	..	..	5
..	1	..	..	..	4	..	..	..	..	1	..	..	..	..	42	..	..	..	..	..	..	..	6
..	2	..	..	..	..	1	..	..	..	..	..	..	..	..	..	..	1	..	..	..	..	..	..
..	17	..	..	..	..	1	1	..	..	1	..	..	..	..	43	12	149	..	..	..	..	..	..
..	..	..	..	..	..	..	1	..	..	..	..	..	..	..	..	3	3	..	..	..	..	..	7
..	20	..	9	2	8	(c)	7	..	7	(d)	155	..	1	(e)	89	(g)	(h)	..	..	..	..	..	..
..	..	..	..	..	..	3	..	..	..	..	..	..	3	174	8	612	154	39	..	..	..	..	..
..	..	..	..	..	..	..	..	..	..	..	..	..	..	..	(f)	1	..	..	..	..	..	..	..
4	..	..	13	..	..	..	1	..	1	36	..	85	..	3	..	..	..	..	..	..	..	..	1
188	1	..	..	..	..	..	..	..	..	6	..	..	..	2	..	..	..	..	..	..	..	..	..
1455	95	14	..	..	..	..	..	..	2	316	..	..	..	15	..	..	..	2	..	..	..	..	..

Compreso 1 cavatore di combustibili fossili (imp.), — (e) Compreso 1 minat. di minerali metalliferi (imp.), — (f) 1 propr. di cava di pietra da

ABITANTI DA 9 ANNI IN SU CLASSIFICATI

B. — Comuni capoluoghi di provin

Numero d'ordine	PROFESSIONI O CONDIZIONI	Posizione nella professione *	Sesso	NAPOLI			NOVARA		Padova	Palermo	Parma	Pavia	PERU		
				Modena	Castellamm. di Stabia	Napoli	Torre del Greco	Novara					Vercelli	Perugia	
2	Fonditori di altri metalli, di caratteri da stampa e di campane . . . . .	a	m.	..	..	55	..	2	..	3	14	..	2	..	
		b	m.	..	..	68	..	..	..	3	1	..	..	..	
		c	m.	1	4	596	..	12	7	46	10	5	19	..	
4	Produttori di bitume, catrame, olii resinosi, combustibili agglomerati; addetti ad officine del gas.	a	m.	..	1	1	..	..	3	1	2	1	5	..	
		b	m.	..	..	90	..	..	1	..	39	6	5	..	
		c	m.	..	13	74	..	2	12	35	77	16	6	..	
5	Addetti all'estrazione dello zolfo e raffinatori di zolfo. . . . .	a	m.	..	..	..	..	..	..	..	..	..	..	..	
		c	m.	..	..	..	..	..	..	..	..	..	..	..	
6	Laminatori ed affinatori di metalli. . . . .	c	m.	..	..	9	..	..	1	2	..	..	..	..	
7	Fonditori e trafiletti di metalli preziosi, battiloro.	a	m.	..	..	..	..	..	..	..	..	..	..	..	
		c	m.	..	..	47	..	..	..	..	..	..	..	..	
8	Fabbric. e montatori di macchine e attrezzi di caldaie a vapore. Meccanici e tornitori di metalli.	a	m.	26	13	176	3	15	14	47	122	16	16	27	
		f.	..	..	2	..	..	..	1	..	..	1	..	..	
		b	m.	1	3	79	..	1	4	9	56	1	..	..	
c	m.	122	213	5211	28	236	103	505	1315	169	173	46			
		..	..	2	..	..	..	..	..	..	..	..	..		
9	Fabbricanti di mobili in ferro e ottone . . . . .	a	m.	4	1	14	..	..	..	..	41	..	..	..	
		b	m.	..	..	1	..	..	..	..	8	..	..	..	
		c	m.	7	1	112	..	..	..	..	67	..	..	..	
10	Fabbri, chiavari . . . . .	a	m.	80	12	199	29	22	26	92	413	45	43	230	
		f.	..	..	..	..	..	..	1	..	..	..	..	..	
c	m.	330	518	2136	39	238	168	502	647	217	263	129			
11	Maniscalchi . . . . .	a	m.	4	7	37	6	6	6	13	45	4	9	19	
		c	m.	21	5	145	6	23	16	51	41	30	8	7	
12	Armaiuoli, fabbric. di coltelli, forbici, canne da fuoco, inneschi, brunitori, fabbric. di bossoli per cartucce. . . . .	a	m.	2	1	27	3	1	7	4	25	4	1	4	
		b	m.	..	..	14	..	..	..	..	1	1	..	..	
		c	m.	14	1	76	..	6	11	8	34	4	7	2	
f.	..	..	4	..	..	..	..	..	..	..	..	..	..		
13	Arrotini . . . . .	—	m.	18	6	131	4	14	10	19	51	25	18	4	
		f.	..	..	..	..	..	..	..	..	..	..	..	..	
15	Fabbricanti di lime, seghe, chiodi, aghi, spilli, penne metalliche, martelli, fibbie, ecc. . . . .	a	m.	..	..	3	..	..	..	1	2	2	2	27	
		b	m.	..	..	..	..	..	..	..	1	..	..	1	
		c	m.	..	..	12	1	..	..	10	1	16	5	10	
f.	..	..	6	..	4	..	..	9	..	..	..	..	..		

\* Vedasi l'avvertenza a pag. 4.





ABITANTI DA 9 ANNI IN SU CLASSIFICATI

B. — Comuni capoluoghi di provin

Numero d'ordine	PROFESSIONI O CONDIZIONI	Posizione nella professione *	Sesso	NAPOLI			NOVARA		Padova	Palermo	Parma	Pavia	PERU			
				Modena	Castellamm. di Stabia	Napoli	Torre del Greco	Novara					Vercelli	Perugia		
16	Fabbric. di lamiere, scatole metalliche, lanterne, insegne metalliche, stagnai, ramai, ottonai, ecc.	a	m.	22	11	234	13	41	22	50	458	39	41	38		
			f.	2	..	1	1	..	2	..	5	1	..	1		
			b	m.	1	..	42	..	5	..	2	20	..	1	..	
17	Trafilatori di metalli, fabbricanti di corde, catene, reti metalliche, fili per telegrafo e telefono . . .	a	m.	..	..	..	..	..	1	2	1	..	..	1		
			f.	..	..	1	..	2	1	..	..	..	..	..		
			c	m.	98	89	1279	14	110	40	168	565	102	68	37	
18	Fabbricanti di monete, medaglie, pesi e misure.	a	m.	4	..	25	1	4	3	2	12	5	1	2		
			b	m.	..	..	2	..	..	..	1	..	..	..	..	
			c	m.	8	..	83	..	12	5	14	8	8	3	1	
19	Fabbricanti di oggetti in galvanoplastica . . . . .	a	m.	..	..	1	..	1	..	..	..	..	2	..		
			c	m.	..	..	13	..	1	1	1	..	..	3	..	
20	Macchinisti e fuochisti per macchine fisse e locomobili . . . . .	—	m.	11	64	287	7	31	5	56	472	20	22	5		
			f.	..	..	5	..	..	..	..	..	..	..	..	..	
21	Addetti alla produz. e trasmissione dell'elettricità.	a	m.	2	..	15	..	..	..	2	13	1	1	2		
			b	m.	2	..	27	..	..	..	..	10	4	6	4	
			c	m.	28	12	434	2	19	3	4	75	17	46	28	
TOTALE della classe IV. . .				—	m.	876	998	1224	156	898	534	1671	5059	775	877	625
					f.	2	..	36	1	8	5	16	7	2	2	2
								(a)								
								(b)								
								(c)								
								(d)								
								(e)								
								(f)								
								(g)								
CLASSE V. — Lavorazione delle pietre, argille e sabbie.																
1	Segatori di pietre, scalpellini, fabbricanti macine, pietre litografiche, coti, matite . . . . .	a	m.	4	3	20	17	3	3	20	254	3	3	72		
			c	m.	13	8	373	81	58	26	149	393	23	52	28	
2	Fornaciaci . . . . .	a	m.	1	..	8	..	2	..	3	16	..	..	4		
			c	m.	27	..	105	..	152	4	74	62	..	3	18	
3	Minatori per opere stradali . . . . .	c	m.	..	..	158	2	2	2	1	27	..	..	..		
4	Marmisti . . . . .	a	m.	4	3	80	8	7	4	4	67	6	1	1		
			c	m.	28	8	594	4	41	29	..	138	21	19	3	
6	Fabbricanti di laterizi, terre cotte, tubi, pipe, ecc.	a	m.	5	..	65	..	7	..	17	26	2	2	4		
			f.	..	..	6	..	..	..	..	1	1	..	..		
			b	m.	2	..	14	..	1	..	1	2	..	..	1	
c	m.	11	4	382	..	22	..	..	39	92	25	17	13			
	f.	..	..	20	..	..	..	..	..	..	1	..	..			

\* Vedasi l'avvertenza a pag. 4.  
 (a) Compresi: 3 laminat. ed affinat. di metalli (padr.); 5 fondit. e traflat. di metalli preziosi (padr.). — (b) Compresi: 1 propr. di fonderia (d) Compresi 2 fabbric. di ferro (padr.). — (e) Compresi: 2 laminat. ed affinat. di metalli (op.); 1 fabbr. mobili di ferro (op.) e 1 fabbr. (op.) di ghisa (op.). — (z) Compresa 1 fabbric. di lamiere (op.). — (l) Compreso 1 laminatore di metalli (padr.). — (m) 1 fabbric. di letti (padr.). del gas; 2 trafl. di metalli preziosi (op.); 7 arm. (6 padr. e 1 imp); 1 add. a stabil. per la prod. e trasm. dell'elettricità (op.); 2 fabbric. di

SECONDO LA PROFESSIONE O CONDIZIONE.

cia o aventi oltre 30,000 abitanti.

GIA		RAVENNA														SIRACUSA				Numero d'ordine	
Terni	Pesaro	Piacenza	Pisa	Porto Maurizio	Potenza	Faenza	Ravenna	Reggio di Calabria	Reggio nell'Emilia	Roma	Rovigo	Saerno	Sassari	Siena	Modica	Regusa	Siracusa	Vittoria	Sondrio		Teramo
25	16	28	20	7	16	4	21	34	20	209	7	39	12	30	24	2	27	15	5	26	16
..	..	..	..	..	..	..	..	..	..	8	..	..	..	..	..	..	..	..	..	..	..
..	..	..	..	..	..	..	..	..	..	32	..	35	2	..	..	..	..	..	..	..	..
35	19	31	86	5	3	5	20	53	96	1142	14	9	59	57	24	41	14	41	5	10	..
..	..	..	..	..	..	..	..	..	..	..	..	..	..	..	..	..	..	..	..	..	..
..	..	..	..	..	..	..	..	..	..	..	..	..	..	..	..	..	..	..	..	..	..
..	..	..	..	..	..	..	..	..	..	1	..	..	..	..	..	..	..	..	..	..	..
2	1	1	1	..	..	1	2	..	3	10	..	4	2	1	..	..	1	1	1	..	18
..	..	..	..	..	..	..	..	..	..	7	..	..	..	..	..	..	..	..	..	..	..
1	..	1	3	..	..	..	2	2	5	57	3	3	1	1	..	..	..	..	..	..	..
..	..	..	..	..	..	..	..	..	1	4	..	..	..	..	..	..	..	..	..	..	..
..	..	3	..	..	..	1	..	..	..	27	..	..	15	..	..	..	..	..	..	..	..
15	16	19	17	3	..	15	30	3	4	351	6	19	..	14	..	1	7	..	1	..	20
..	..	..	..	..	..	..	1	..	..	..	1	..	..	..	..	..	..	..	..	..	..
1	..	1	3	..	..	1	..	..	1	32	..	1	..	..	..	..	6	..	..	..	21
1	..	..	1	..	1	3	..	..	1	42	..	..	..	2	..	..	3	..	..	..	..
32	..	6	19	..	5	9	2	..	5	290	..	1	3	13	1	..	..	..	1	4	..
3042	375	673	(l) 722	37	81	321	(m) 588	380	561	7345	134	699	354	626	177	144	194	218	74	196	..
(h) 5	..	(i) 4	(m) 1	1	..	..	1	(o) 1	1	62	1	..	..	..	1	..	..	..	..	..	..
6	7	..	2	..	12	6	1	1	6	43	4	..	..	6	7	1	23	1	1	7	1
7	11	42	39	5	..	2	11	49	27	1397	14	15	113	29	19	143	11	9	8	1	..
..	17	..	3	..	6	..	..	..	2	13	..	..	2	3	1	..	25	4	..	14	2
..	..	..	..	..	..	..	..	..	..	..	..	..	..	..	..	..	..	..	..	..	..
..	60	11	11	..	2	6	14	..	6	366	..	2	9	13	3	..	14	5	..	6	..
..	..	..	..	..	..	..	..	5	..	..	..	..	..	..	..	2	..	..	..	..	3
1	..	4	10	3	..	7	9	1	5	22	..	6	2	8	3	..	..	2	..	1	4
1	..	14	49	3	2	4	11	6	15	290	..	27	41	23	2	..	..	..	..	..	..
1	..	3	6	1	2	7	12	15	1	7	1	8	1	6	3	..	19	..	..	..	6
..	..	1	1	..	..	1	..	..	..	..	..	..	..	..	1	..	..	..	..	..	..
..	..	..	3	..	5	2	1	..	..	..	..	..	..	..	..	..	..	..	..	..	..
20	1	18	222	1	..	148	23	13	69	269	9	47	2	3	7	..	9	3	..	..	..
..	..	..	1	..	..	..	..	3	..	3	..	..	..	..	..	..	..	..	..	..	..

di ghisa; 4 propr. di fonderie di altri metalli e 2 op.; 1 fabbr. (dip.); 5 fabbric. di lamiere (op.). — (c) Compresa 1 fabbr. di lime (padr.). — (f) 2 addette a stabil. per la produz. e trasmis. elettricità (1 imp. e 1 op.). — (g) Compresa 1 propr. di fonderia. — (h) Compresa 2 fondit. — (n) Compresa 1 addetto all'estraz. del zolfo. — (o) 1 armaiuolo (padr.). — (p) Compresa 1 propr. di fonderio e 3 op.; 1 op. imp. nell'officina scatole metalliche (op.).

**B. — Comuni capoluoghi di provin**

Numero d'ordine	PROFESSIONI O CONDIZIONI	Posizione nella professione *	Secolo	NAPOLI			NOVARA		Padova	Palermo	Parma	Pavia	PERU		
				Modena	Castellamm. di Stabia	Napoli	Torre del Greco	Novara					Vercelli	Perugia	
7	Fabbricanti di mattonelle e oggetti di cemento. . .	a	m.	..	..	7	..	..	7	1	6	..	3	..	
		c	m.	..	..	41	1	..	15	5	12	8	..	4	
8	Fabbric. decorat. e aggiust. di maioliche e porcell.	a	m.	3	1	33	..	..	..	..	1	..	..	..	
		b	m.	..	..	10	..	..	..	..	..	..	..	..	
		c	m.	3	..	277	..	..	..	..	..	5	..	..	
		f.	..	..	1	..	..	..	..	..	..	..	..		
9	Fabbricanti, decorat. e aggiust. di vetri, arrotatori e smerigliatori di cristalli . . . . .	a	m.	1	..	62	1	3	..	3	11	3	7	..	
		b	m.	..	..	21	..	..	..	..	1	..	1	..	
		c	m.	2	..	515	..	13	..	32	20	59	2	9	
		f.	..	..	4	..	..	..	..	..	..	..	..		
10	Fabbricanti e lucidatori di specchi. . . . .	b	m.	..	..	1	..	..	..	..	3	..	..	..	
		c	m.	..	..	1	..	..	..	..	2	..	..	..	
11	Fabbricanti conterie, perle e mosaici in vetro . .	a	m.	..	..	1	..	..	..	..	1	..	..	..	
		c	m.	..	..	4	..	..	..	1	..	..	1	..	
	TOTALE della classe V. . .	—	m.	104	27	277 <sup>2</sup>	114	311	90	350	<sup>(c)</sup> 1141	156	118	148	
			f.	..	1	36	2	..	..	2	1	6	..	3	
						(a)				(b)		(d)		(e)	
	CLASSE VI. — Industria edilizia.														
1	Capinastri. . . . .	—	m.	37	5	41	7	15	22	38	35	13	20	..	
2	Muratori . . . . .	—	m.	446	310	3490	278	496	381	748	3751	506	303	547	
3	Manovali e braccianti addetti a lavori di costruz. e a movimenti di terra, scavatori di pozzi d'acqua	—	m.	695	390	3112	173	159	6	246	1484	419	187	439	
		f.	248	1	33	2	..	1	1	11	47	..	2	..	
4	Selciatori, lastricatori . . . . .	—	m.	8	..	145	..	13	20	53	11	13	16	5	
5	Copritetti, piombisti, pontaroli. ecc. . . . .	—	m.	..	..	33	..	..	..	..	4	..	..	..	
6	Stuccatori, imbianchini, pittori di stanze, ecc. . .	—	m.	113	78	2953	89	97	100	219	490	117	101	41	
7	Fumisti . . . . .	a	m.	2	..	5	..	2	6	4	18	1	3	4	
		f.	..	..	..	..	..	..	..	..	..	..	3	..	
		c	m.	5	..	41	..	14	18	11	3	4	23	..	
8	Fontanieri, fabbricanti d'apparecchi per distribuzione d'acqua . . . . .	a	m.	..	..	1	..	..	..	5	186	3	..	..	
		b	m.	..	..	6	..	..	..	1	18	3	..	1	
		c	m.	..	..	299	..	1	..	1	32	20	3	..	
9	Addetti a impianti per illuminazione a gas o a elettricità . . . . .	a	m.	..	..	13	1	..	..	9	2	3	..	..	
		b	m.	..	16	42	..	..	..	1	11	1	..	..	
		c	m.	3	5	94	1	11	12	16	24	6	8	..	
		f.	..	..	2	..	..	..	..	..	..	..	..		
	TOTALE della classe VI. . .	—	m.	1309	804	10273	549	808	565	1352	6059	1109	664	1037	
			f.	248	1	40	2	..	1	1	12	48	5	..	
										(f)	(g)	(h)			

\* Vedasi l'avvertenza a pag. 4.  
 (a) Compresi 1 op. in uno stabil. per la segatura delle pietre; 1 fornac. (op.); 2 fabbric. di laterizi (imp.); 1 fabbric. di maioliche (pafr).  
 (c) Compresi 2 fornaciai (op). — (f) Compresi: 1 fabbric. marmi artific., (op.); 2 fabbric. mattonelle (imp.). — (g) Compresi 1 fabbric. maioliche per distribuz. d'acqua (pafr). — (h) Compresa 1 propr. di stabil. per illuminazione. — (m) Compresi 2 fabbric. di apparecchi per distribuz.

SECONDO LA PROFESSIONE O CONDIZIONE.

cia o aventi oltre 30,000 abitanti.

GIA		Pesaro	Piacenza	Pisa	Porto Maurizio	Potenza	RAVENNA		Reggio di Calabria	Reggio nell' Emilia	Roma	Rovigo	Salerno	Sassari	Siena	SIRACUSA				Sondrio	Terano	Numero d'ordine
Terni							Faenza	Ravenna								Modica	Ragusa	Siracusa	Vittoria			
..	2	..	..	..	..	..	3	1	1	5	..	..	..	..	..	..	..	..	..	..	..	7
..	6	..	7	1	..	..	1	6	12	42	..	..	..	..	..	..	..	..	..	..	..	7
1	4	..	2	..	..	..	2	1	..	1	..	..	..	..	..	..	..	..	..	..	1	8
..	..	..	2	..	..	..	..	..	..	..	..	..	..	..	..	..	..	..	..	..	..	8
1	35	2	62	..	..	..	6	..	..	29	..	..	..	..	..	..	..	..	..	..	..	8
..	..	..	59	..	..	..	..	..	..	..	..	..	..	..	..	..	..	..	..	..	..	8
..	..	..	12	..	..	..	7	2	..	4	1	..	..	1	..	..	..	..	..	..	..	9
..	..	..	22	..	..	..	1	..	..	3	..	..	..	..	..	..	..	..	..	..	..	9
3	..	..	378	..	..	..	30	3	..	170	..	1	..	..	..	..	..	..	..	..	..	9
..	..	..	11	..	..	..	..	..	..	1	..	..	..	..	..	..	..	..	..	..	..	9
..	..	..	5	..	..	..	..	..	..	..	..	..	..	..	..	..	..	..	..	..	..	10
..	..	..	14	..	..	..	..	..	..	..	..	..	..	..	..	..	..	..	..	..	..	10
..	..	..	..	..	..	..	..	1	..	..	..	..	..	..	..	..	..	..	..	..	..	11
..	..	..	1	..	..	..	..	..	..	..	..	..	..	..	..	..	..	..	..	..	..	11
41	143	94	850	14	29	228	93	97	144	(f) 2664	(h) 30	106	170	92	45	146	101	25	9	30	..	
..	..	1	72	..	..	1	..	3	..	16	..	..	..	..	1	..	..	..	..	..	..	
..	..	..	..	..	..	..	..	..	..	(g) 41	..	..	..	..	..	..	..	..	..	..	..	
15	13	..	2	..	1	26	30	3	24	164	5	1	5	10	6	..	..	2	2	2	4	1
279	293	444	272	126	104	294	463	301	1192	4923	76	256	481	177	492	431	486	450	34	170	2	2
493	573	312	1921	17	42	907	5976	1059	777	4489	5	392	527	283	228	229	55	41	29	143	3	3
24	..	..	98	..	..	..	300	212	..	41	..	19	18	2	3	..	..	..	2	3	..	..
3	14	24	3	1	..	16	2	..	..	785	3	..	6	..	..	3	..	..	..	..	..	4
..	..	..	..	..	1	1	1	..	..	208	..	1	..	..	2	..	..	6	..	..	..	5
25	24	77	119	1	29	23	32	58	95	2117	13	120	28	39	24	15	42	18	8	27	6	6
..	..	4	..	..	..	..	2	..	..	11	..	..	..	..	..	..	..	..	..	..	..	7
..	..	..	..	..	..	..	..	..	..	1	..	..	..	..	1	..	..	..	..	..	..	7
..	..	10	4	..	..	..	4	1	3	78	..	..	..	..	..	..	..	..	..	..	..	8
..	1	..	..	..	..	..	..	..	..	..	..	..	1	..	..	..	..	..	..	..	..	8
..	..	..	..	..	..	..	..	..	..	..	..	..	..	..	..	..	..	..	..	..	..	8
..	..	1	2	..	..	1	..	..	..	9	..	..	1	..	..	3	1	1	1	1	1	9
1	..	..	..	..	..	..	1	..	..	12	1	..	..	1	..	..	..	..	..	..	..	9
..	..	..	4	..	..	1	5	3	..	37	..	..	2	1	..	..	..	..	..	..	..	9
..	..	..	10	..	..	..	2	6	..	137	..	..	9	10	..	..	1	..	..	..	..	10
..	..	..	..	..	..	..	..	..	..	13	..	..	..	..	..	..	..	..	..	..	..	10
816	918	872	2337	145	177	1269	6518	1431	2091	12970	103	770	1060	521	752	678	587	518	74	346	11	
24	..	..	98	..	..	..	300	212	..	58	..	19	18	2	4	..	..	..	2	3	..	11
..	..	..	..	..	..	..	..	..	..	(m)	..	..	..	..	..	..	..	..	..	..	..	11

— (b) 2 fabbric. conterie (padr.). — (c) Compresi 7 fabbric. mattonelle (imp.). — (d) Compresi: 1 fabbric. laterizi, (imp.); 1 fabbric. di vetri (padr.); 1 fabbric. di vetri (padr.); 10 fabbric. conterie (op.). — (h) Compreso 1 fabbric. marmi artificiose (op.). — (i) Compresa 1 fabbr. di apparecchi d'acqua (padr.); 1 propr. di officina d'impianti per illuminazione.

**B. — Comuni capoluoghi di provin**

Numero d'ordine	PROFESSIONI O CONDIZIONI	Posizione nella professione*	Sesso	Modena	NAPOLI			NOVARA		Padova	Palermo	Parma	Pavia	PERU	
					Castellamm. di Stabia	Napoli	Torre del Greco	Novara	Vercelli					Perugia	Perugia
<b>CLASSE VII. — Fabbricazione di prodotti chimici.</b>															
1	Fabbric. di acidi, ossidi e sali per uso industriale	a	m.	..	..	..	..	..	..	2	1	..	..	1	
		b	m.	..	..	..	..	..	..	3	..	..	..	1	
		c	m.	..	..	..	..	..	..	..	18	1	..	..	..
2	Fabbricanti di concimi chimici. . . . .	a	m.	2	..	..	..	..	..	..	..	1	..	..	
		b	m.	2	..	..	..	..	6	2	..	1	..	..	
		c	m.	..	2	..	..	..	6	..	1	..	1	..	
3	Fabbricanti di prodotti farmaceutici . . . . .	a	m.	..	..	23	1	..	..	..	4	..	1	..	
		b	m.	..	..	9	..	..	..	..	2	..	..	..	
		c	m.	..	..	4	..	..	..	..	..	..	1	..	
5	Fabbric. di polveri piriche, d' namite, ecc.; pirotecnici	a	m.	..	2	24	..	..	..	1	18	1	2	..	
		c	m.	..	..	16	..	1	..	1	6	..	1	..	
6	Fabbricanti di fecola, amido, cipria . . . . .	a	m.	..	..	1	..	..	..	..	7	..	..	..	
7	Fabbricanti di vernici e colori. . . . .	a	m.	..	..	10	..	..	..	..	2	..	..	..	
		c	m.	..	..	6	..	..	..	..	11	..	..	..	
8	Fabbricanti di fiammiferi di legno e di cera. . .	a	m.	3	1	7	..	..	..	..	3	..	..	..	
		c	m. f.	.. ..	.. ..	7 14	.. ..	.. ..	4 13	.. ..	4 ..	.. ..	2 4	.. ..	
9	Fabbric. di colla, albumina, sego, candele di sego	a	m.	..	..	10	..	..	..	..	1	1	2	..	
		b	m.	..	..	2	..	..	..	..	2	..	..	..	
		c	m.	1	..	7	..	..	..	..	..	2	1	1	..
10	Fabbricanti di cera e di candele di cera. . . . .	a	m.	..	..	6	..	1	2	4	4	3	..	1	
		b	m.	..	..	4	..	..	1	2	8	..	..	..	
		c	m. f.	.. ..	.. ..	62 6	.. ..	3 ..	7 ..	11 ..	11 2	4 ..	.. 1	.. ..	
11	Fabbric. di sapone e candele di stearina, paraffina, ecc. . . . .	a	m. f.	1 ..	3 ..	17 1	1 ..	.. ..	1 ..	.. ..	10 ..	.. ..	.. ..	1 ..	
		b	m.	..	..	4	..	..	..	..	10	..	..	..	
		c	m. f.	.. ..	3 ..	38 10	1 ..	.. ..	1 ..	2 1	18 ..	.. ..	.. ..	.. ..	
13	Fabbricanti d'inchiostro, ceralacca, lucido, acqua ragia, nero fumo, pece e torcie . . . . .	a	m.	..	..	6	..	..	..	2	1	..	..	1	
		c	m.	..	..	7	..	..	..	20	..	..	..	..	
14	Fabbricanti di tele cerate, oggetti di caoutchouc, gomma, guttaperca . . . . .	a	m.	..	..	1	..	..	1	1	2	..	..	..	

\* Vedasi l'avvertenza a pag. 4.



ABITANTI DA 9 ANNI IN SU CLASSIFICATI

B. — Comuni capoluoghi di provin

Numero d'ordine	PROFESSIONI O CONDIZIONI	Posizione nella professione *	Stesso	Modena	NAPOLI			NOVARA		Padova	Palermo	Parma	Pavia	PERU	
					Castellamm. di Stabia	Napoli	Torre del Greco	Novara	Vercelli					Perugia	
15	Fabbric. di profumi, essenze, olii eterci . . . . .	a	m.	..	..	13	..	1	..	..	7	2	1	..	..
		b	m.	2	..	12	..	..	..	..	3	..	..	..	..
		c	m.	..	..	19	..	..	..	..	14	..	..	..	..
17	Fabbricanti di ghiaccio . . . . .	a	m.	..	..	2	..	..	..	2	1	..	..	..	..
		b	m.	..	..	9	..	..	..	5	3	2	..	..	..
		c	m.	..	..	..	..	..	..	..	..	..	..	..	..
	TOTALE della classe VII. . . . .	—	m. f.	11 ..	(a) 12 1	(c) 338 49	3 ..	6 ..	(e) 30 13	(f) 78 2	(h) 164 4	16 1	12 5	..	5
CLASSE VIII. — Lavorazione del legno e della paglia e arred. delle abitazioni.															
1	Addetti a stabilimenti per la segatura e conservazione del legno . . . . .	a	m.	2	1	6	..	1	2	2	65	3	13	17	..
		b	m.	..	..	5	..	..	..	..	2	..	..	..	..
		c	m.	19	70	111	57	29	..	57	76	8	66	3	..
2	Addetti alla preparazione e lavorazione del sughero . . . . .	a	m. f.	.. ..	.. ..	10 2	.. ..	.. ..	.. ..	.. ..	10 4	3 ..	.. ..	.. ..	..
		b	m.	..	..	40	..	..	..	..	22	4	..	..	..
		c	m.	..	..	..	..	..	..	..	..	..	..	..	..
3	Falegnami, bottai, cassai, ecc. . . . .	a	m. f.	144 ..	67 ..	613 3	71 ..	82 ..	60 ..	287 ..	1400 3	133 ..	115 ..	337 ..	..
		b	m.	381	248	3755	103	426	159	813	1633	358	287	172	..
		c	m.	..	..	..	..	..	..	..	..	..	..	..	..
4	Fabbricanti di ceste, stuoie, setacci, pennelli, spazzole, scope, utensili di legno, piumacci, ecc. . . . .	a	m. f.	16 3	2 1	58 48	1 ..	4 ..	3 ..	8 1	63 57	12 1	12 ..	1 1	..
		b	m.	80	4	160	2	12	11	7	52	14	13	3	..
		c	m.	44	..	94	1	..	..	..	8	..	..	..	..
5	Fabbricanti di cestini di paglia, pagliericci, impagliatori di sedie e fiaschi . . . . .	a	m. f.	11 5	10 5	19 84	.. 1	.. 1	.. 4	1 1	2 10	.. ..	2 1	5 8	..
		b	m.	12	6	53	3	2	..	4	2	..	..	1	..
		c	m.	..	4	101	..	..	1	..	2	2	..	..	..
6	Fabbricanti di trecce e cappelli di paglia e di altri oggetti in paglia e truciolo . . . . .	a	m. f.	4 66	.. 2	18 12	.. ..	1 ..	18 ..	.. ..	2 8	.. 1	.. ..	.. ..	..
		b	m.	26	1	52	..	7	8	..	3	..	..	..	..
		c	m.	391	..	15	..	..	..	1	..	..	..	..	..
7	Tornitori in legno, sbizzatori di pipe di radica . . . . .	a	m. f.	5 ..	2 ..	43 2	2 ..	2 ..	.. ..	5 ..	28 ..	4 1	3 ..	9 ..	..
		b	m.	23	8	277	1	14	4	39	25	7	8	5	..
		c	m.	..	..	..	..	..	..	..	..	..	..	..	..
8	Fabbricanti di mobili di legno, sediar, ecc. . . . .	a	m. f.	.. ..	16 1	248 14	2 1	.. ..	.. ..	5 1	456 13	5 2	2 ..	15 ..	..
		b	m.	..	..	24	..	6	..	1	61	..	1	..	..
		c	m.	..	60	1301	2	1	1	8	553	6	7	12	..

\* Vedasi l'avvertenza a pag. 4.

(a) Compreso 1 fabbric. di acque minerali (padr.). — (b) 1 fabbric. inchiostro (padr.). — (c) Compresi: 3 pirotecnici (imp.); 1 fabbric. vernici artificiali (3 padr. e 2 op.); 3 fabbric. fiammif. (padr.); 1 fabbric. cera (padr.); 1 fabbric. sapone (imp.); 1 fabbric. inchiostro (padr.); 1 fabbric. inchiostro (imp.). — (g) Compresa 1 fabbric. acque miner. artific. (padr.). — (h) Compresi: 1 fabbric. polveri piriche (imp.); 3 fabbric. di fecole — (m) 1 fabbric. polveri piriche (op.). — (n) Compreso 1 fabbric. tele cerate (op.); 1 fabbric. acque miner. artific. (imp.). — (o) Compresi: 1 fabbric. (imp.); 1 fabbric. profumi (padr.). — (q) Compreso 1 fabbric. olio al solfuro di carb. (padr.). — (r) Compresa 1 fabbric. cera (padr.). — (s) Compreso



SECONDO LA PROFESSIONE O CONDIZIONE.

cia o aventi oltre 30,000 abitanti.

GIA	Terni	Pesaro	Piacenza	Pisa	Porto Maurizio	Potenza	RAVENNA		Reggio di Calabria	Reggio nell'Emilia	Roma	Rovigo	Salerno	Sassari	Siena	SIRACUSA				Sondrio	Teramo	Numero d'ordine	
							Faenza	Ravenna								Modica	Ragusa	Siracusa	Vittoria				
..	..	..	..	..	..	..	..	..	..	7	..	..	..	..	..	..	..	..	..	..	..	..	15
..	..	..	..	..	..	..	..	..	..	4	..	..	..	..	..	..	..	..	..	..	..	..	..
..	..	..	..	..	..	..	..	12	..	2	..	..	..	..	..	..	..	..	..	..	..	..	..
..	..	..	..	..	..	..	..	..	2	..	..	1	..	1	..	..	..	..	..	..	..	..	17
..	..	..	..	1	2	..	..	..	..	8	..	..	..	..	..	..	..	..	..	..	..	..	..
..	..	..	(n)	9	15	..	12	5	24	(o)	..	20	..	7	(g)	..	7	..	8	..	(s)	6	
36	5	4	1	..	..	..	1	..	..	293	..	..	..	..	22	..	..	..	..	..	..	..	
1	..	(m)	..	..	..	..	..	..	..	67	..	..	..	..	2	..	..	..	..	..	..	..	
..	..	2	..	..	..	1	9	2	4	..	5	..	2	..	1	1	..	..	..	..	..	..	1
..	..	2	..	..	..	..	..	..	..	..	..	..	..	..	..	..	..	..	..	..	..	..	..
23	2	8	12	..	..	..	1	17	4	..	146	1	1	..	4	..	..	..	..	7	..	3	
..	..	3	..	..	..	..	..	..	..	1	6	..	3	2	2	..	..	..	..	..	..	..	2
..	..	..	..	..	..	..	..	..	..	1	2	..	..	..	..	..	..	..	..	..	..	..	..
..	..	..	..	..	..	..	..	..	..	9	..	2	6	..	..	..	..	..	..	..	..	..	..
78	148	94	66	40	59	73	135	259	107	316	11	174	58	95	197	6	216	83	9	100	..	3	
..	..	1	..	1	..	..	..	..	..	2	..	..	..	..	..	..	..	..	..	..	..	..	
208	85	374	474	125	38	380	216	129	445	2386	81	210	284	338	148	227	138	228	64	70	..	1	
..	..	..	..	..	..	..	..	..	5	..	1	..	..	..	..	..	2	..	..	..	..	..	
2	4	11	3	..	2	4	6	20	5	29	..	7	3	8	31	..	4	..	1	2	..	4	
..	..	..	..	..	..	1	2	..	2	8	..	3	..	..	..	..	..	..	..	..	..	..	
..	..	3	8	..	..	9	1	3	18	131	..	3	3	10	..	1	7	..	..	..	..	..	
..	..	..	..	..	..	2	..	..	58	5	..	..	..	..	..	..	..	..	..	..	..	..	
..	1	3	68	..	2	16	4	36	..	26	..	..	..	4	..	..	1	..	..	..	..	1	
..	..	..	..	..	..	..	..	..	7	96	..	5	..	1	..	..	..	..	..	..	..	..	
..	1	..	3	184	1	..	4	..	13	68	..	7	1	3	..	..	..	..	..	..	..	1	
..	..	..	..	2	..	..	1	5	3	..	..	1	..	..	..	..	..	..	..	..	..	6	
..	..	..	..	..	..	..	..	..	9	41	..	..	..	..	..	..	..	..	..	..	..	..	
1	..	..	..	1	1	..	..	..	125	2	1	..	..	1	..	..	..	..	..	..	..	..	
2	2	6	5	..	1	5	2	15	2	12	..	5	3	8	..	..	..	..	1	..	..	7	
..	..	..	..	..	..	..	..	..	..	1	..	..	..	..	..	..	..	..	..	..	..	..	
3	1	5	23	..	..	18	1	22	7	43	..	6	9	7	..	..	..	3	1	..	..	..	
6	1	..	7	1	2	8	9	29	..	147	1	15	9	1	3	..	51	12	2	7	..	8	
..	..	..	..	..	..	..	..	..	..	..	..	1	11	..	..	..	..	..	..	..	..	..	
..	1	..	..	..	1	59	..	..	..	1	..	..	..	..	..	..	..	..	..	..	..	..	
5	..	..	61	1	1	5	..	17	..	586	3	13	20	1	4	..	17	26	..	..	..	5	
10	..	..	..	..	..	..	..	..	..	..	..	..	..	..	..	..	..	..	..	..	..	..	

(imp.); 2 fabbric. fiammif. (imp.); 6 fabbric. tele cerate (1 imp. e 5 op.). — (d) Compresse: 1 fabbric. prod. farmaceutici (op.); 5 fabbric. di fuochi tele cerate (op.); 5 fabbric. profumi (op.). — (e) Compreso 1 fabbric. olio al solfuro (op.). — (f) Compresi: 1 fabbric. gas compresso (op.); 1 fabbric. (op.); 1 fabbric. colori (imp.); 2 fabbric. di fiammif. (imp.). — (z) Compresse 2 fabbric. fiammif. (1 padr. e 1 imp.). — (l) 1 fabbric. profumi (padr.). fecola (op.); 2 fabbric. olio al solfuro di carb. (op.). — (p) Compresse: 1 fabbric. concimi chimici (op.); 10 fabbric. colla (op.); 3 fabbric. cera 1 fabbric. polveri piriche (imp.).

ABITANTI DA 9 ANNI IN SU CLASSIFICATI

B. — Comuni capoluoghi di provin

Numero d'ordine	PROFESSIONI O CONDIZIONI	Posizione nella professione *	Sexso	NAPOLI				NOVARA		Padova	Palermo	Parma	Pavia	PERU	
				Modena	Castellamm. di Stabia	Napoli	Torre del Greco	Novara	Vercelli					Perugia	
9	Intarsiatori, impellicciatori, intagliatori . . . . .	a	m.	..	..	57	..	3	..	9	13	2	1	5	
			c	m.	..	4	369	2	9	..	39	27	1	..	4
10	Verniciatori in legno, inderatori, lustratori . . . . .	a	m.	14	7	61	..	11	6	9	274	30	10	4	
			c	m.	64	6	416	..	59	20	24	380	49	33	19
11	Tappezzieri . . . . .	a	m.	18	5	178	5	8	9	40	122	28	14	16	
			c	f.	..	1	2	..	..	3	5	4	..	..	..
		c	m.	49	6	698	2	32	12	64	184	48	46	8	
			f.	..	..	9	..	4	..	3	1	..	4	..	
12	Materassai, apparecchiatori di penne e piume . . . . .	a	m.	1	8	68	..	1	11	17	8	10	12	10	
			c	f.	1	1	3	1	..	8	4	..	..	..	
		c	m.	1	5	77	..	14	9	15	6	5	13	..	
			f.	..	..	1	..	..	..	4	1	..	..	..	
	TOTALE della classe VIII . . . . .	—	m.	870	535	8717	253	724	333	1454	5469	730	658	646	
			f.	513	17	406	6	5	9	28	119	12	5	10	
						(a)	(b)								
	CLASSE IX. — Industrie della carta, tipografiche e poligrafiche.														
	A) Carta.														
1	Cernitori e lavatori di stracci . . . . .	c	m.	..	..	..	..	..	..	..	..	..	..	..	
			f.	6	..	..	..	..	..	41	..	..	..	..	
3	Fabbricanti di carta e cartoni . . . . .	a	m.	..	..	18	..	..	2	..	3	1	..	..	
			b	m.	..	..	23	..	..	1	1	2	..	..	..
			c	m.	..	..	51	..	3	..	1	6	3	..	..
			f.	..	..	2	..	5	..	1	..	..	..		
4	Fabbricanti di scatole di cartone, altri oggetti in cartonggio e carta pesta, buste da lettere, maschere, ecc. . . . .	a	m.	4	..	33	1	..	..	1	15	1	..	1	
			c	f.	..	..	2	..	..	..	1	1	..	..	
			b	m.	..	..	2	..	..	..	..	1	..	..	..
		c	m.	5	..	91	..	1	..	1	12	12	..	..	
			f.	..	..	5	..	..	..	17	..	2	..	..	
	TOTALE . . . . .	—	m.	9	..	218	1	4	3	4	39	17	..	1	
			f.	6	..	9	..	5	..	60	1	2	..	..	
	B) Industrie tipografiche e poligrafiche.														
5	Tipografi, correttori, protti, stereotipi e addetti a macchine tipografiche . . . . .	a	m.	14	9	102	..	6	8	16	182	9	12	12	
			c	f.	..	..	4	..	..	..	2	1	..	..	
			b	m.	6	..	49	..	1	..	2	92	6	1	8
			f.	..	..	..	..	..	1	3	..	..	..		
			c	m.	162	11	1307	2	120	46	207	147	89	69	
			f.	..	..	..	..	1	..	1	..	2	..	..	

\* Vedasi l'avvertenza a pag. 4.

(a) Compreso: 2 fabbric. mobili di legno (imp.); 1 intars. (op.); 1 vernie. in legno (op.). — (b) Compreso 1 fabbric. mobili (imp.). — (c) Com (padr.). — (f) Compreso: 1 fabbric. carta (imp.); 1 fabbric. scatole di cartone (imp.).

SECONDO LA PROFESSIONE O CONDIZIONE.

cia o aventi oltre 30,000 abitanti.

GIA		Pesaro	Piacenza	Pisa	Porto Maurizio	Potenza	RAVENNA		Reggio di Calabria	Reggio nell'Emilia	Roma	Rovigo	Salerno	Sassari	Siena	SIRACUSA				Sondrio	Teramo	Numero d'ordine	
Terni							Faenza	Ravenna								Modica	Ragusa	Siracusa	Vittoria				
..	2	3	6	..	..	28	..	5	..	40	1	8	..	9	..	..	..	..	..	..	..	5	9
2	..	6	24	..	2	6	..	1	..	172	..	21	16	20	..	3	1	..	..	..	..	1	..
4	15	26	11	1	..	46	5	3	5	75	..	2	2	31	..	..	..	1	2	2	2	10	
7	6	55	73	1	..	6	2	..	23	565	3	..	7	80	..	..	2	1	1	1	2	..	
8	7	14	16	1	2	9	10	9	5	164	3	11	5	24	1	..	3	..	2	3	3	11	
..	..	1	..	..	..	..	..	1	..	18	..	..	..	1	..	..	..	..	..	..	..	..	
1	1	29	79	2	..	..	5	6	24	527	13	7	5	42	..	..	3	..	8	4	4	..	
..	..	1	..	..	..	..	..	1	..	99	..	..	..	..	..	..	..	..	..	..	..	..	
2	4	12	..	..	..	..	5	..	2	87	..	2	5	3	..	..	..	..	2	2	2	12	
..	2	..	..	1	..	3	..	..	..	15	..	1	..	..	..	..	..	..	..	..	..	..	
1	3	10	3	..	7	..	..	..	9	213	..	..	4	2	..	1	..	..	7	2	2	..	
..	..	..	..	..	..	..	..	..	..	16	..	..	..	..	..	..	..	..	2	..	..	..	
352	282	664	868	172	109	666	423	575	670	6356	119	492	442	694	385	241	443	355	106	210	1	..	
11	4	6	254	11	3	26	11	2	239	473	2	18	20	3	1	..	3	..	2	1	..	..	
..	..	..	..	..	..	(c)	..	..	..	(d)	..	..	..	..	..	..	..	..	..	..	..	..	
..	..	..	..	..	..	2	..	..	..	9	..	..	..	..	..	..	..	..	..	..	..	1	
..	..	10	..	..	..	..	..	..	..	11	1	..	..	..	..	..	..	..	..	..	..	3	
..	..	4	..	..	..	..	..	..	..	13	..	..	..	..	..	..	..	..	..	..	..	..	
..	..	27	1	..	..	..	..	..	..	45	1	..	..	..	..	..	..	..	..	..	..	..	
..	..	..	..	..	..	..	..	..	..	8	..	..	..	..	..	..	..	..	..	..	..	..	
..	..	2	..	..	..	..	..	1	..	2	..	..	..	1	..	..	..	..	..	..	..	4	
..	..	1	..	..	..	..	..	..	..	2	..	..	..	..	..	..	..	..	..	..	..	..	
..	..	31	..	..	..	..	..	..	..	30	..	..	..	..	..	..	..	..	..	..	..	..	
..	..	93	..	..	..	..	..	..	..	74	..	..	..	..	..	..	..	..	..	..	..	..	
..	1	(e)	..	..	..	2	..	1	..	113	2	..	..	1	..	..	..	..	..	..	..	..	
..	..	76	1	..	..	..	..	..	..	175	..	..	..	..	..	..	..	..	..	..	..	..	
..	..	94	..	..	..	..	..	..	..	(f)	..	..	..	..	..	..	..	..	..	..	..	..	
4	17	17	8	3	12	3	16	6	5	82	5	11	8	1	6	1	4	2	1	20	5	..	
..	..	..	..	..	..	..	1	..	..	3	..	..	..	1	..	..	..	..	..	..	..	..	
1	..	91	5	..	3	..	..	..	..	38	..	1	1	1	6	2	1	2	..	..	..	..	
1	2	..	..	..	..	..	..	..	..	..	..	..	1	..	..	..	..	..	..	..	..	..	
26	42	26	105	9	25	38	47	34	108	2349	43	60	77	91	2	2	22	3	22	27	..	..	
2	..	..	..	..	..	..	..	..	..	186	..	..	..	..	..	..	1	..	..	..	..	..	

presa 1 verniciat. in legno (padr.). — (d) Compresa 1 addetto a stabil. per la segatura del legno (padr.). — (e) Compresa 2 cernitore di stracci

ABITANTI DA 9 ANNI IN SU CLASSIFICATI

B. — Comuni capoluoghi di provin

Numero d'ordine	PROFESSIONI O CONDIZIONI	Posizione nella professione #	Sasso	Modena	NAPOLI			NOVARA		Padova	Palermo	Parma	Pavia	PERU		
					Castellamm. di Stabia	Napoli	Torre del Greco	Novara	Vercelli							
															Perugia	
6	Legatori di libri, rigatori, piegatori di fogli . . .	a	m.	12	3	68	1	..	3	16	70	11	4	12		
			f.	..	..	10	..	..	..	1	..	..	..	..	..	
		c	m.	19	6	267	1	16	15	37	67	46	24	6		
			f.	..	..	65	..	..	..	2	..	..	..	..	..	
7	Litografi e addetti ad arti poligrafiche . . . . .	a	m.	2	1	60	1	2	..	11	20	9	3	7		
			b	m.	1	..	24	..	..	..	15	1	..	1	1	
			c	m.	25	2	324	1	6	4	23	59	22	37	2	
8	Fabbricanti di carte da giuoco . . . . .	a	m.	1	..	10	..	1	..	1	2	2	..	..		
			c	m.	1	..	14	..	..	..	1	..	1	..	..	
9	Fabbricanti di parati in carta . . . . .	c	m.	..	..	10	..	..	..	..	..	..	..	..		
	TOTALE . . .	—	m.	243	32	(a) 2251	6	155	76	314	811	254	170	117		
			f.	..	..	79	..	1	..	5	5	(o) 4	..	1		
	TOTALE della classe IX . . .	—	m.	252	32	2469	7	159	79	318	850	271	170	118		
			f.	6	..	88	..	6	..	65	6	6	..	1		
	CLASSE X. — Industrie tessili.															
	A) Seta.															
1	Cernitori ed essiccatori di bozzoli . . . . .	a	m.	..	..	..	..	..	..	2	..	..	..	2		
			c	m.	..	..	..	..	10	..	1	..	..	..	..	
2	Filatori, torcitori, orditori . . . . .	a	m.	..	..	..	1	..	..	..	1	..	..	..		
			f.	..	..	1	..	..	..	..	..	..	..	12		
			c	m.	..	..	1	..	2	621	..	10	3	..	..	34
			f.	1	..	1	..	2	..	..	98	1	10	1	..	
		d	m.	..	..	1	..	46	..	..	..	1	..	..		
			f.	..	..	..	..	..	..	..	..	..	..	..	..	
3	Cardatori e filatori di cascami . . . . .	c	m.	..	..	1	..	77	1	..	..	..	..	..		
			f.	..	..	1	..	253	..	..	..	..	..	..	..	
4	Tessitori e fabbric. di damaschi broccati e velluti .	a	m.	..	..	3	..	1	4	2	1	..	..	..		
			f.	..	..	3	..	..	..	..	..	..	..	..	1	
		c	m.	..	..	14	..	12	6	..	13	..	..	2		
			f.	1	..	9	..	23	5	1	..	..	6	..	..	
	TOTALE . . .	—	m.	..	..	(d) 20	1	(e) 147	11	15	18	(f) 1	..	4		
			f.	2	..	15	2	897	5	99	1	(g) 18	(h) 2	46		
	B) Cotone.															
5	Sgranellatori, orditori, preparatori di ovatte e di cotone idrofilo . . . . .	a	m.	..	..	8	..	2	..	..	1	..	..	..		
			c	m.	..	..	34	1	10	..	..	1	..	..	..	
			f.	..	..	19	..	..	..	..	..	..	7	..		

\* Vedasi l'avvertenza a pag. 4.  
 (a) Compresi: 4 fabbric. carte da giuoco (imp.); 12 fabbric. parati in carta (3 padr., 9 imp.). — (b) Compresi 16 fabbric. carte da giuoco (op.).  
 1 filat., (imp.). — (h) Compreso 1 cernit. di bozzoli (op.). — (i) Compresi 2 filat. (imp.). — (l) Compreso 1 filat. (imp.). — (m) Compresa 1 tessit. (imp.).

SECONDO LA PROFESSIONE O CONDIZIONE.

cia o aventi oltre 30,000 abitanti.

GIA	Terni	Pesaro	Piacenza	Pisa	Porto Maurizio	Potenza	RAVENNA		Reggio di Calabria	Reggio nell'Emilia	Roma	Rovigo	Salerno	Sassari	Siena	SIRACUSA				Sondrio	Teramo	Numero d'ordine
							Faenza	Ravenna								Modica	Ragusa	Siracusa	Vittoria			
3	5	6	4	1	6	7	4	2	7	75	3	10	2	2	1	4	4	2	7	6		
3	3	16	17	..	4	6	3	8	9	492	5	10	13	33	3	3	2	..	2	7		
1	..	1	..	..	..	..	..	..	..	237	..	..	..	..	..	..	..	..	..	2		
..	..	..	1	..	..	1	..	..	2	29	..	3	..	4	..	1	..	..	..	7		
..	..	..	2	..	..	..	..	..	..	37	..	..	..	1	..	..	..	..	..	..		
4	3	4	25	..	..	1	2	4	9	286	1	2	..	18	..	..	..	1	..	..		
..	..	3	..	..	..	..	..	..	..	..	..	1	..	..	..	..	..	..	..	8		
..	..	1	..	..	..	..	..	..	..	..	..	..	..	..	..	..	..	..	..	..		
..	..	..	..	..	..	..	..	..	..	5	..	..	..	..	..	..	..	..	..	9		
41	70	164	167	13	50	56	72	54	140	3393	57	98	101	151	18	5	35	13	26	56		
4	2	11	..	..	..	..	1	..	..	428	..	..	..	2	..	..	1	..	..	..		
..	..	(b)	..	..	..	..	..	..	..	(c)	..	..	..	(c)	..	..	..	..	..	..		
41	71	240	168	13	50	58	72	55	140	3506	59	98	101	152	18	5	35	13	26	56		
4	2	105	..	..	..	..	1	..	..	603	..	..	..	2	..	..	1	..	..	..		
..	..	..	..	..	..	..	..	..	1	3	..	..	..	..	..	..	..	..	1	1		
..	..	..	..	..	..	..	..	..	1	8	..	..	..	..	..	..	..	..	..	..		
..	1	..	..	..	..	..	..	..	1	..	..	..	..	..	..	..	..	..	..	2		
..	..	..	..	..	..	2	..	..	..	..	..	..	..	..	..	..	..	..	..	..		
4	1	..	..	..	..	1	..	..	1	3	..	..	..	..	..	..	..	..	..	..		
..	431	1	8	..	..	39	..	99	1	1	..	..	..	1	..	..	..	..	82	..		
..	..	..	..	..	..	..	..	..	..	..	..	..	..	..	..	..	..	..	..	..		
..	2	..	..	..	..	..	..	2	..	..	..	..	..	..	..	..	..	..	..	..		
..	..	..	..	..	..	..	..	..	..	..	..	..	..	..	..	..	..	..	..	3		
..	..	..	..	..	..	..	..	..	1	3	..	..	..	2	..	..	..	..	..	4		
..	..	..	..	..	..	..	..	..	..	11	..	..	..	8	..	..	..	..	..	..		
..	..	..	..	..	..	..	..	7	..	15	..	..	..	7	..	..	..	..	..	..		
..	2	..	..	..	..	..	..	..	..	..	..	..	..	..	..	..	..	..	..	..		
4	433	1	8	..	..	3	..	8	4	17	..	..	..	2	..	..	..	..	(n)	2		
..	..	..	..	..	..	(l)	..	101	1	27	..	..	..	(m)	17	..	..	..	82	..		
..	..	..	..	..	..	..	..	..	..	..	..	8	..	..	..	..	..	..	..	..		
..	..	..	..	..	..	..	..	..	..	7	..	..	..	..	..	..	..	..	..	..		
1	..	..	2	..	..	3	..	..	..	1	..	..	..	..	..	..	..	..	..	..		

— (c) Compreso 1 litogr. (op.). — (d) Compresi 2 tessitori (imp.). — (e) Compreso 1 cardatore (imp.). — (f) 1 cardatore (padr.). — (g) Compresa  
 — (n) Compreso 1 cernit. di bozzoli (imp.). — (o) Compresa 1 fabbric. carte da giuoco (padr.).

ABITANTI DA 9 ANNI IN SU CLASSIFICATI

B. — Comuni capoluoghi di provin

Numero d'ordine	PROFESSIONI O CONDIZIONI	Posizione nella professione *	Sasso	Modena	NAPOLI			NOVARA		Padova	Palermo	Parma	Pavia	PERUGIA		
					Castellamm. di Stabia	Napoli	Torre del Greco	Novara	Vercelli					Perugia	Perugia	
6	Filatori, ritorcitori, fabbricanti di filati cucirini .	a	m. f.	.. ..	.. ..	2 ..	1 ..	.. ..	.. ..	.. ..	.. ..	.. ..	.. ..	.. ..	.. ..	
		b	m. f.	.. ..	.. ..	1 ..	.. ..	2 ..	.. ..	.. ..	.. ..	.. ..	.. ..	.. ..	.. ..	
		c	m. f.	.. ..	1 3	4 17	3 4	10 108	1 ..	.. ..	1 ..	.. ..	.. ..	.. ..	1 8	.. ..
		d	m. f.	.. ..	1 ..	2 ..	1 ..	.. ..	.. ..	.. ..	.. ..	5 ..	.. ..	.. ..	.. ..	.. ..
7	Fabbricanti di tessuti e maglie . . . . .	a	m. f.	.. ..	.. ..	1 27	9 ..	.. ..	4 9	5 1	2 6	.. ..	.. ..	9 ..	.. ..	
		b	m. f.	.. ..	.. ..	2 ..	7 6	.. ..	.. ..	2 ..	.. ..	.. ..	.. ..	.. ..	3 ..	
		c	m. f.	.. ..	6 13	280 23	117 11	24 10	89 3	63 15	3 1	63 24	.. ..	.. ..	50 ..	2 ..
		d	m. f.	.. ..	6 ..	.. ..	118 10	24 ..	.. ..	.. ..	.. ..	6 66	.. ..	.. ..	4 ..	8 ..
	TOTALE . . .	—	m. f.	.. ..	12 17	311 86	40 15	352 18	90 5	70 9	86 ..	33 ..	5 68	.. ..	10 ..	
<b>C) Lana e vigogna.</b>																
8	Tosatori, digrassatori e cardatori. . . . .	a	m. f.	.. ..	1 ..	4 ..	1 ..	.. ..	.. ..	.. ..	5 ..	.. ..	.. ..	.. ..	.. ..	
		c	m. f.	1 1	.. ..	1 8	.. ..	2 ..	.. ..	1 ..	.. ..	4 ..	.. ..	.. ..	.. ..	2 1
9	Filatori, ritorcitori . . . . .	a	m. f.	.. ..	.. ..	1 ..	.. ..	.. ..	.. ..	.. ..	.. ..	.. ..	.. ..	.. ..	3 ..	
		c	m. f.	.. ..	.. ..	2 10	.. ..	.. ..	2 1	.. ..	.. ..	1 ..	.. ..	.. ..	5 ..	
		d	m. f.	.. ..	2 ..	.. ..	17 ..	.. ..	.. ..	.. ..	.. ..	8 ..	.. ..	.. ..	.. ..	2 ..
10	Fabbricanti di tessuti, maglie e tappeti . . . . .	a	m. f.	.. ..	.. ..	10 ..	.. ..	.. ..	.. ..	1 2	.. ..	.. ..	.. ..	1 ..	1 ..	
		b	m. f.	.. ..	.. ..	2 ..	.. ..	.. ..	.. ..	.. ..	.. ..	.. ..	.. ..	.. ..	.. ..	
		c	m. f.	.. ..	.. ..	2 28	1 ..	.. ..	2 9	2 23	.. 47	.. ..	.. ..	5 11	20 8	
		d	m. f.	.. ..	4 ..	.. ..	20 2	.. ..	.. ..	1 ..	.. 9	.. 16	.. ..	.. 12	.. 8	
	TOTALE . . .	—	m. f.	1 7	4 2	100 6	3 ..	4 10	2 26	.. 58	9 25	.. 6	.. 24	.. 35	17 (g)	
<b>D) Lino, canapa, juta ed altre materie tessili.</b>																
13	Ammarratori, stigliatori, cardatori. . . . .	a	m. f.	.. 1	.. ..	1 1	.. ..	.. ..	.. ..	1 1	15 ..	.. ..	1 ..	.. ..	5 ..	
		c	m. f.	.. 10	.. 8	2 ..	3 1	.. 1	.. 1	.. 1	22 ..	.. ..	2 ..	.. ..	14 ..	
		d	m. f.	.. 7	.. 1	1 2	.. ..	.. ..	.. ..	.. ..	.. 4	.. 2	.. ..	.. ..	.. 6	

\* Vedasi l'avvertenza a pag. 4.  
 (a) Compresi 9 sgranellatori e prepar. ovate (8 padr. e 1 imp.). — (b) Compresa 1 filatore (imp.). (c) — Compreso 1 preparat. ovate  
 — (h) Compresi 4 filat. (imp.).

SECONDO LA PROFESSIONE O CONDIZIONE.

cia o aventi oltre 30,000 abitanti.

GIA	Terni	Pesaro	Piacenza	Pisa	Porto Maurizio	Potenza	RAVENNA		Reggio di Calabria	Reggio nell'Emilia	Roma	Rovigo	Salerno	Sassari	Siena	SIRACUSA				Sondrio	Teramo	Numero d'ordine
							Faenza	Ravenna								Modica	Ragusa	Siracusa	Vittoria			
	..	..	..	..	..	..	1	..	..	29	2	..	..	..	..	..	..	..	7	3	..	6
	..	..	..	..	..	..	..	..	..	..	..	..	..	..	..	..	..	..	..	2	..	..
	1	..	..	2	..	..	1	..	1	20	9	379	450	..	..	..	..	..	1	60	74	..
	..	..	..	..	..	..	44	..	20	14	..	..	..	..	..	67	..	35	..	..	..	..
	..	..	..	7	..	..	..	1	..	2	..	5	..	..	..	..	..	..	..	..	..	7
	..	..	..	71	..	..	..	..	..	..	..	..	6	..	..	..	..	..	..	..	..	1
	..	..	..	5	..	..	..	..	..	33	..	..	..	..	..	..	..	..	..	..	..	..
	..	..	..	11	..	..	..	..	..	..	..	..	..	..	..	..	..	..	..	..	..	..
	..	92	83	61	..	..	24	4	1	26	7	223	247	..	..	..	..	..	6	2	86	..
	..	3	3091	3091	..	..	..	..	26	313	..	247	..	..	..	..	..	..	..	..	..	..
	..	8	20	..	..	1	26	..	6	20	6	..	..	2	6	43	7	..	87	..	..	..
	..	..	..	..	..	..	..	..	20	106	..	..	..	..	1	..	..	..	..	..	..	..
	2	92	104	73	..	1	2	..	2	(c)	13	616	702	2	6	43	74	..	(d)	3	67	1
	..	11	(b)	3177	..	..	97	5	109	463	..	702	..	..	6	..	..	..	136	160	..	..
	..	1	..	..	..	..	..	..	..	..	..	..	..	..	..	1	..	..	..	..	..	7
	..	..	..	..	..	..	..	..	..	13	..	..	..	..	..	..	..	..	..	..	..	8
	1	..	..	..	..	..	..	..	..	..	..	1	..	..	..	..	..	..	..	..	..	..
	..	..	..	..	..	..	..	..	..	..	..	..	..	..	..	..	..	..	..	..	..	..
	1	..	..	..	..	..	..	..	30	..	..	..	..	..	..	..	..	..	..	..	..	9
	42	..	..	1	..	..	..	..	..	4	..	1	..	3	..	..	..	..	..	..	..	..
	95	..	..	..	..	..	..	1	21	2	..	..	..	..	..	..	..	..	..	..	..	..
	..	1	..	..	..	1	30	..	20	3	..	..	..	..	..	..	..	..	..	..	..	1
	..	..	..	..	..	..	..	..	..	..	..	..	..	..	2	..	..	..	..	..	..	10
	1	..	1	..	..	..	..	..	19	8	..	..	..	..	1	..	..	..	..	..	..	..
	..	..	..	..	..	..	..	..	..	12	..	..	..	..	..	..	..	..	..	..	..	..
	11	..	2	..	..	..	..	..	..	46	..	6	..	..	1	..	..	..	..	..	..	..
	61	..	54	..	..	..	1	..	21	14	..	..	..	3	..	..	..	..	..	..	..	..
	1	..	3	..	..	..	56	1	..	4	55	..	..	..	..	..	..	..	..	..	..	..
(h)	60	1	6	..	..	..	..	..	..	83	..	7	..	..	7	1	..	..	..	..	..	7
157	1	..	58	..	1	..	87	1	21	98	71	..	1	..	4	..	..	..	..	..	..	3
..	..	..	..	..	..	..	13	13	..	..	..	..	..	..	..	..	..	..	..	..	..	1
..	..	..	..	..	..	..	..	..	..	..	..	..	..	..	..	..	..	..	..	..	..	13
..	2	5	..	1	..	..	30	17	..	7	5	1	23	..	2	..	3	5	1	..	..	..
..	..	9	..	..	..	..	1	6	..	6	..	..	..	..	1	..	..	..	..	..	..	..

(imp). — (d) Compreso 1 filat. (artig.). — (e) Compreso 3 cardatrici (padr.). — (f) Compreso 1 cardatrice (padr.). — (g) Compreso 2 follatori (op).

ABITANTI DA 9 ANNI IN SU CLASSIFICATI

**B.** — Comuni capoluoghi di provin

Numero d'ordine	PROFESSIONI O CONDIZIONI	Posizione nella professione *	Sesso	NAPOLI			NOVARA		Padova	Palermo	Parma	Pavia	PERU		
				Modena	Castellamm. di Stabia	Napoli	Torre del Greco	Novara					Vercelli	Perugia	
14	Filatori, ritoreitori. . . . .	c	m.	7	5	29	4	1	..	..	..	..	..	..	
			f.	7	7	16	8	..	..	..	1	..	..	..	
		d	m.	42	20	24	31	..	..	3	11	2	..	..	
			f.	..	..	..	..	..	..	1	..	..	..	..	
15	Fabbricanti di tessuti di lino e canapa . . . . .	a	m.	..	2	9	4	..	..	1	..	..	..	..	
			f.	..	..	11	4	..	..	..	..	..	..	..	
		c	m.	..	13	79	11	2	..	1	..	..	3	..	..
			f.	..	40	8	28	2	..	..	..	..	3	..	..
d	m.	..	33	17	7	6	1	..	..	..	4	..	..		
	f.	..	..	..	4	7	2	..	..	27	1	..	124		
16	Fabbricanti di tessuti di iuta . . . . .	b	m.	..	..	..	..	..	..	..	..	..	..	..	
			f.	..	..	..	..	..	..	..	..	..	..	..	
18	Fabbricanti di corde, spago, funi, reti, licci . . . . .	a	m.	3	2	4	..	..	2	..	85	1	2	..	
			f.	..	1	29	1	..	..	..	1	..	..	..	
		b	m.	..	104	..	1	..	..	..	7	..	..	..	..
			f.	..	..	..	..	..	..	..	..	..	..	..	..
c	m.	6	..	25	15	..	1	..	94	10	55	1	..		
	f.	1	..	39	8	..	..	..	39	..	2	..	..		
d	m.	23	3	2	4	..	..	..	16	..	2	3	..		
	f.	..	..	..	..	..	..	..	..	..	..	..	..		
	TOTALE . . . . .	—	m.	50	(a) 140	(b) 131	48	5	5	7	(d) 247	18	(e) 64	29	
			f.	84	85	(m) 149	96	(c) 13	..	1	81	6	2	124	
	<b>E) Tessuti misti.</b>														
19	Fabbricanti di tessuti misti (seta e cotone, lana e seta, amianto e cotone, ecc.) . . . . .	a	m.	..	..	..	..	1	..	..	1	..	..	..	
			f.	..	..	..	..	2	..	..	..	..	..	..	
	TOTALE . . . . .	—	m.	..	..	..	..	3	..	1	..	..	..		
			f.	..	..	..	..	..	..	..	..	..	..		
	<b>F) Tintoria e stamperia.</b>														
20	Tintori, imbiancatori, apparecchiatori, stampatori di filati e tessuti . . . . .	a e d	m.	3	3	67	..	1	..	6	59	10	4	9	
			f.	1	..	..	..	..	..	..	1	1	1	1	
		b	m.	..	..	12	..	3	..	1	11	1	..	..	..
			f.	..	..	..	..	..	1	..	..	..	..	..	..
c	m.	9	26	193	2	179	2	30	30	5	7	11	..		
	f.	..	..	4	..	84	..	8	1	1	..	..	..		
	TOTALE . . . . .	—	m.	12	29	272	2	183	2	37	100	16	11	20	
			f.	1	..	4	..	84	1	9	2	2	1	1	
	<b>G) Merletti, nastri, passamani e ricami.</b>														
21	Fabbricanti di pizzi, merletti, tulli, veli . . . . .	a	f.	..	..	12	..	..	..	..	..	..	..	..	
			c	f.	2	..	..	..	..	..	..	..	..	..	..
				d	f.	..	10	19	..	..	1	..	6	..	..

\* Vedasi l'avvertenza a pag. 4.  
 (a) Compresi 2 filat. (1 padr. e 1 imp.). — (b) Compreso 1 fabbric. tessuti di lino (imp.). — (c) Compresa 1 filat. (padr.). — (d) Compresi: di iuta (padr.). — (e) Compreso 1 filat. (imp.). — (f) Compresa 1 filat. (imp.). — (g) Compresa 1 filat. (imp.). — (h) Compresa 1 filat. (padr.). — (i) Compresa 1 fabbric. tessuti



SECONDO LA PROFESSIONE O CONDIZIONE.

cia o aventi oltre 30,000 abitanti.

GIA	SIRACUSA														Numero d'ordine							
	Torini	Pesaro	Piacenza	Pisa	Porto Maurizio	Potenza	RAVENNA		Reggio di Calabria	Reggio nell'Emilia	Roma	Rovigo	Salerno	Sassari		Stena	Modica	Ragusa	Siracusa	Vittria	Sondrio	Teramo
10 282	1	3	1	10	1	1	10	1	1	5	1	1	1	1	1	1	1	1	1	1	1	14
..	1	3	1	10	1	1	287	20	607	16	4	4	5	3	64	..	..	..	..	..	..	22
..	1	..	..	..	..	..	..	1	..	..	2	..	..	..	..	..	..	..	..	3	..	15
..	19	..	1	76	8	..	..	11	..	1	1	..	2	..	2	..	..	..	..	..	..	..
..	16	..	21	3	1	449	196	108	2	69	..	2	3	1	5	24	..	7	..	1	..	52
12 182 549	..	..	..	..	..	..	..	..	..	..	..	..	..	..	..	..	..	..	..	..	..	16
..	4	2	..	..	..	..	1	2	1	2	..	..	..	2	..	..	3	1	..	..	..	18
..	..	..	..	..	..	..	..	..	..	1	..	..	..	..	..	..	..	..	..	..	..	..
5 21	14	1	41	3	..	3	..	2	13	19	1	..	5	7	4	6	8	3	1	..	..	4
..	7	..	..	..	..	1	..	4	..	..	..	1	..	4	5	..	8	3	..	..	..	..
(f) 212 852	39 38	(g) 4 3	43 105	.. 11	.. 2	49 746	38 229	10 721	23 22	28 71	2 4	3 27	8 6	16 8	10 93	9 ..	28 7	8 11	.. 1	.. 1	.. 1	8 75
..	..	..	10	..	..	1	..	..	..	..	..	..	..	..	..	..	..	..	..	..	..	19
..	..	..	77	..	..	2	..	..	..	3	1	..	1	..	1	..	..	3	..	..	..	..
..	..	..	87	..	..	3	..	..	..	3	1	..	1	..	2	..	..	3	..	..	..	..
..	..	..	..	..	..	..	..	..	..	..	..	..	..	(l)	..	..	..	..	..	..	..	..
..	4	5	4	2	..	4	10	4	3	15	2	3	..	3	4	..	3	1	2	..	2	5
..	..	..	1	2	..	..	..	..	..	20	..	1	1	1	..	..	..	..	..	..	..	1
..	..	..	..	..	..	..	..	..	..	2	..	2	..	..	..	..	..	..	..	..	..	..
..	1	1	7	130	..	23	3	13	3	66	4	..	84	..	5	..	3	3	1	..	..	3
..	..	..	..	..	1	..	..	..	1	14	..	..	..	..	..	..	..	..	..	..	..	..
..	5	6	11	134	..	27	13	17	6	83	6	89	..	8	4	3	6	2	2	..	2	8
..	1	..	2	1	1	1	..	2	2	44	..	1	1	1	..	..	..	2	..	..	..	1
..	..	..	..	..	..	..	..	..	..	4	..	..	..	..	..	..	..	..	..	..	..	..
..	..	1	..	..	..	..	1	..	..	9	..	..	..	..	..	..	..	..	..	..	..	21
..	..	..	..	..	..	1	11	..	..	6	..	..	..	..	..	..	..	..	..	..	..	..

1 fabbr. tessuti di lino, (imp.); 3 fabbr. tessuti di alfa, (op.). - (e) Compresi 5 fabbr. tessuti di alfa (op.). - (f) Compreso 1 fabbr. tessuti misti (padr.). - (m) Compreso 2 filatrici (padr.).

ABITANTI DA 9 ANNI IN SU CLASSIFICATI

B. — Comuni capoluoghi di provin

Numero d'ordine	PROFESSIONI O CONDIZIONI	Posizione nella professione *	Sesso	Modena	NAPOLI			NOVARA		Padova	Palermo	Parma	Pavia	PERU		
					Castellamm. di Stabia	Napoli	Torre del Greco	Novara	Vercelli					Perugia	Perugia	
22	Fabbricanti di nastri, frangie, trecce, trine, cordoni	a	m.	..	..	12	..	..	..	..	3	2	..	..	..	
			f.	..	..	9	..	..	..	1	2	1	..	..		
		b	m.	..	..	2	..	..	..	..	1	..	..	..	..	
			f.	..	..	5	..	..	..	..	1	..	..	1	..	
c	m.	..	..	25	..	..	..	..	2	8	1	..	..			
	f.	2	..	123	..	..	..	..	2	32	9	..	..			
d	f.	..	..	17	..	..	..	..	..	2	..	..	..			
		..	..	..	..	..	..	..	..	..	..	..	..			
23	Ricamatori in seta, lana, cotone . . . . .	—	m.	..	..	4	..	..	6	..	2	..	1	..		
			f.	25	62	559	10	34	69	37	483	40	61	148		
24	Ricamatori in oro, argento, fabbricanti di parati da chiesa e di guarnizioni per uniformi . . . . .	a	m.	..	..	5	..	2	..	1	1	..	..	..		
			f.	1	1	2	..	..	..	..	..	..	..	..		
		c	f.	..	2	18	..	..	1	..	..	1	..	1		
			f.	..	..	18	..	..	..	..	2	..	..	..		
TOTALE . . .				—	m.	..	(a)	..	2	6	3	15	3	1	..	
				—	f.	30	75	782	10	34	71	38	528	51	62	354
II) Peli, crini e tessuti elastici.																
25	Fabbricanti ed apparecc. di oggetti in pelo e crine.	c	m.	..	..	..	..	..	..	..	..	..	..	..	..	
			f.	..	..	..	..	..	..	..	..	..	..	..	..	
TOTALE . . .				—	m.	..	..	..	..	(d)	2	..	..	..		
				—	f.	..	..	1	..	..	..	..	..	..		
TOTALE della classe X . . .				—	m.	63	190	673	69	396	44	69	399	38	81	88
				—	f.	136	473	1247	148	1390	193	275	723	116	159	552
CLASSE XI. — Lavorazione delle pelli e di altri prodotti animali.																
1	Scorticatori . . . . .	c	m.	..	1	3	..	..	..	..	1	..	..	..		
2	Salatori, macinatori di materie concianti, conciatori e rifinitori di pelli . . . . .	a	m.	1	2	38	..	2	..	1	130	1	..	4		
			f.	..	..	8	..	..	..	..	11	..	1	..		
		c	m.	27	85	380	2	14	1	10	107	55	28	12		
			f.	..	..	5	..	..	..	..	..	..	..			
3	Verniciatori, tintori, stampatori, indoratori di pelli	a	m.	1	..	15	..	..	6	..	..	..	..	..		
			c	m.	..	..	124	..	..	16	..	..	..	..		
5	Sellai, bastai, fabbricanti di fruste . . . . .	a	m.	34	5	96	3	11	10	35	115	24	14	19		
			f.	..	..	6	..	..	..	..	..	3	1	..	..	
c	m.	23	10	439	5	29	30	59	146	68	35	18				
		f.	..	..	2	..	..	1	2	..	..	..	..			
6	Pellettieri e pelliccieri . . . . .	a	m.	3	..	44	..	1	2	..	7	..	7	1		
			f.	2	..	5	..	..	1	1	..	..	..	..		
		b	m.	..	..	18	..	..	..	..	..	2	4	..		
c	m.		..	..	699	..	..	..	1	6	10	132	9			
			f.	2	..	21	..	..	1	..	6	5	..			

\* Vedasi l'avvertenza a pag. 4.  
 (a) Compresi: 13 fabbric. pizzi, ecc. (2 padr., 2 imp. e 9 op.); 3 ricam. oro (op.). — (b) Compresi 2 ricam. oro (op.). — (c) 1 fabbric. tessuti di (3 padr. e 1 imp.). — (g) 1 fabbric. di oggetti in pelo (op.). — (h) Compresi 2 fabbric. di oggetti in pelo (padr.).

SECONDO LA PROFESSIONE O CONDIZIONE.

cia o aventi oltre 30,000 abitanti.

GIA		RAVENNA								SIRACUSA								Numero d'ordine				
Terni	Pesaro	Piacenza	Pisa	Porto Maurizio	Potenza	Faenza	Ravenna	Reggio di Calabria	Reggio nell'Emilia	Roma	Rovigo	Salerno	Sassari	Siena	Modica	Ragusa	Siracusa		Vittoria	Sondrio	Teramo	
..	..	..	1	..	..	..	..	..	..	3	..	..	..	..	..	..	..	..	..	..	22	
..	..	..	..	..	..	..	..	..	..	4	..	..	..	..	..	..	..	..	..	..	..	
..	..	1	7	..	..	..	..	..	..	7	..	..	..	..	4	..	..	..	..	..	..	
..	..	..	7	..	..	..	..	..	..	91	..	..	..	..	..	..	..	..	..	..	..	
15	14	38	23	1	2	111	29	28	35	2	8	26	6	23	7	4	11	5	..	18	23	
..	..	..	..	..	..	..	..	..	..	20	..	..	..	1	..	..	..	..	..	..	24	
..	..	..	..	..	..	..	..	..	..	54	..	1	..	..	..	..	..	..	..	..	..	
..	..	..	..	..	..	..	..	..	..	..	..	..	..	..	..	..	..	..	..	..	..	
15	14	40	7	1	2	112	41	28	35	(b) 18	8	27	6	24	4	4	11	5	..	18	..	
..	..	..	..	..	..	..	..	..	..	596	..	..	..	..	7	..	..	..	..	..	..	
..	..	..	..	..	..	..	..	..	..	17	..	..	..	..	..	..	..	..	..	..	25	
..	..	..	..	..	..	..	..	..	1	(e) 21	..	..	..	..	2	..	..	..	..	..	..	
..	..	..	..	..	..	..	..	..	..	(f) 1	..	..	..	..	..	..	..	..	..	..	..	
277	140	21	344	..	..	84	51	35	36	(g) 265	8	716	8	34	19	12	34	13	71	24	..	
1031	497	150	3380	12	7	1085	276	879	267	1274	25	758	15	64	143	78	21	154	243	97	..	
..	..	..	..	..	..	..	..	..	..	..	..	..	30	..	..	..	..	..	..	..	1	1
5	..	..	..	..	..	5	7	..	1	8	..	..	7	8	1	..	..	..	..	..	13	2
..	..	..	..	..	..	..	..	..	..	10	..	..	4	2	..	..	..	..	..	..	1	..
27	..	11	9	..	..	13	5	..	16	133	3	94	223	179	1	1	..	..	11	18	..	
..	..	..	..	..	..	1	..	..	1	1	..	..	..	..	..	..	..	..	..	..	..	..
..	..	..	..	..	..	..	..	..	..	..	..	..	..	..	1	..	..	..	..	..	..	3
..	..	..	..	..	..	..	..	..	..	1	..	..	..	..	..	..	..	..	..	..	..	..
6	6	13	12	6	9	10	4	2	9	126	6	17	10	4	3	1	2	7	2	13	5	
..	..	..	..	..	..	..	..	..	1	..	..	..	..	..	..	..	..	1	..	..	..	
9	8	44	27	7	3	30	8	11	33	314	12	10	28	9	1	5	5	16	7	10	..	
..	..	..	..	..	..	..	..	..	..	1	..	..	..	..	..	..	..	..	..	..	..	..
..	..	..	..	..	..	..	..	..	..	..	..	..	..	..	..	..	..	..	..	..	..	..
2	1	..	..	..	..	1	..	..	8	2	..	..	..	2	..	..	..	..	..	..	4	6
..	..	..	..	..	..	..	..	..	2	..	..	..	..	..	..	..	..	..	..	..	..	..
..	..	..	..	..	..	..	..	..	..	..	..	..	..	1	..	..	..	..	..	..	..	..
..	..	..	1	..	..	..	..	..	6	..	..	..	..	..	..	1	..	..	..	..	..	..
..	..	..	..	..	..	1	..	..	1	35	..	..	..	..	..	..	..	..	3	..	3	..

crine (padr.). — (d) 2 fabbric. di oggetti in pelo (padr.). — (e) 1 fabbric. tessuti di crine (op.). — (f) Compresi 4 fabbric. di oggetti in pelo

B. — Comuni capoluoghi di provin

Numero d'ordine	PROFESSIONI O CONDIZIONI	Posizione nella professione *	Sesso	NAPOLI				NOVARA		Padova	Palermo	Parma	Pavia	PERU		
				Modena	Castellamm. di Stabia	Napoli	Torrea del Greco	Novara	Vercelli					Perugia		
7	Fabbricanti di valigie, portafogli, borse e altri oggetti di cuoio . . . . .	a	m.	3	..	62	..	..	..	3	4	..	..	..	..	
			f.	2	..	2	..	..	..	..	1	..	..	..	..	
		b	m.	1	..	5	..	..	..	..	..	3	..	..	..	..
			f.	9	..	166	..	..	..	..	24	5	..	..	..	..
8	Fabbricanti di oggetti di corno, osso, avorio. . . . .	c	m.	4	..	3	..	..	..	..	..	..	..	..	..	
			f.	..	..	23	..	..	..	1	2	..	..	..	..	
9	Fabbricanti di oggetti di corallo, madreperla, tartaruga, ecc. . . . .	a	m.	..	..	107	150	..	..	..	..	..	..	..	..	
			f.	..	..	6	1132	..	..	..	..	..	..	..	..	
8	Fabbricanti di oggetti di corno, osso, avorio. . . . .	c	m.	..	..	29	3	..	..	..	..	..	..	..	..	
			f.	..	..	423	887	..	..	..	..	..	..	..	..	
9	Fabbricanti di oggetti di corallo, madreperla, tartaruga, ecc. . . . .	c	m.	..	..	3	2173	..	..	..	..	..	..	..	..	
			f.	..	..	..	..	..	..	..	..	..	..	..	..	
TOTALE della classe XI . . . . .				—	m.	102	103	2740	1050	58	(b) 67	(c) 136	538	161	221	73
					f.	10	..	58	3305	..	3	9	4	7	5	..
								(a)								
CLASSE XII.—Industrie attinenti al vestiario e all'acconciatura della persona.																
1	Sarti e modiste . . . . .	a	m.	85	69	977	41	83	102	128	1037	98	137	65	..	
			f.	223	253	3138	136	428	560	866	2414	416	504	659	..	
			b	m.	3	1	139	..	2	..	12	172	20	..	..	..
2	Fabbricanti di oggetti di biancheria, cucitrici, bustale . . . . .	c	m.	6	11	460	..	..	18	71	229	1	6	..		
			f.	230	46	2802	58	158	72	112	352	204	105	91	..	
			f.	1029	192	7206	175	489	445	1430	690	1404	653	181	..	
2	Fabbricanti di oggetti di biancheria, cucitrici, bustale . . . . .	a	m.	..	..	16	1	..	..	1	3	6	1	..		
			f.	42	43	758	31	151	105	130	554	148	186	161	..	
			b	m.	..	..	6	..	..	..	2	1	6	..	..	
3	Fabbricanti di cravatte, fiori artificiali, oggetti di piume e penne. . . . .	c	m.	..	1	21	..	..	..	4	9	4	..	..		
			f.	..	..	..	..	..	..	..	..	..	..	..		
			m.	..	14	29	..	..	..	..	..	6	..	..		
4	Cappellai, berrettai. . . . .	c	m.	150	11	802	26	98	53	124	79	899	165	74	..	
			f.	..	..	..	..	..	..	..	..	..	..	..	..	
			m.	..	..	..	..	..	..	..	..	..	..	..	..	
3	Fabbricanti di cravatte, fiori artificiali, oggetti di piume e penne. . . . .	a	m.	1	..	44	..	..	1	11	..	..	..	..		
			f.	3	..	62	..	..	2	9	8	..	..	..		
			b	m.	..	..	14	..	..	..	..	..	..	..	..	
4	Cappellai, berrettai. . . . .	c	m.	..	..	16	..	..	..	..	..	..	..	..		
			f.	..	..	..	..	..	..	..	..	..	..	..		
			m.	2	..	131	..	..	..	..	11	1	1	..		
4	Cappellai, berrettai. . . . .	a	m.	1	..	128	..	..	..	..	2	1	..	..		
			f.	..	..	..	..	..	..	..	..	..	..	..		
			m.	14	5	181	3	7	9	18	72	16	13	11		
4	Cappellai, berrettai. . . . .	b	m.	1	..	42	..	2	2	6	50	7	1	2		
			f.	..	..	..	..	..	..	..	..	..	..	..		
			m.	2	..	71	..	1	3	11	12	..	..	..		
4	Cappellai, berrettai. . . . .	c	m.	..	..	7	..	..	..	1	2	..	..	..		
			f.	..	..	..	..	..	..	..	..	..	..	..		
			m.	56	3	442	1	13	6	23	23	25	36	12		
4	Cappellai, berrettai. . . . .	c	m.	12	..	60	..	3	1	7	22	7	30	..		
			f.	..	..	..	..	..	..	..	..	..	..	..		

\* Vedasi l'avvertenza a pag. 4.

(a) Compresa 5 tintore (2 padr. e 3 op.). — (b) Compresi 2 verniciatori (imp.). — (c) Compreso 1 fabbric. cinghie, ecc. (imp.). — (d) Com

SECONDO LA PROFESSIONE O CONDIZIONE.

cia o aventi oltre 30,000 abitanti.

GIA	Terni	Pesaro	Piacenza	Pisa	Porto Maurizio	Potenza	RAVENNA		Reggio di Calabria	Reggio nell'Emilia	Roma	Rovigo	Salerno	Sassari	Siena	SIRACUSA				Sondrio	Teramo	Numero d'ordine	
							Faenza	Ravenna								Modica	Ragusa	Siracusa	Vittoria				
	..	..	..	..	..	1	..	..	..	15	..	..	..	..	3	..	..	..	..	..	..	..	7
	..	..	..	..	..	..	..	..	..	..	..	..	..	..	..	..	..	1	..	..	..	..	..
	..	..	..	..	..	1	..	..	..	90	2	..	..	..	3	..	..	2	..	..	..	..	..
	..	1	..	..	..	..	..	..	1	..	..	..	..	..	..	..	..	..	..	..	..	..	8
	..	..	..	..	..	..	..	..	..	4	..	..	..	..	..	..	..	2	..	..	..	..	..
	1	..	..	..	..	..	..	..	..	..	..	..	..	..	..	..	..	..	..	..	..	..	9
	..	..	..	..	..	..	..	..	..	..	..	..	..	..	..	..	..	..	..	..	..	..	..
	..	..	..	..	..	..	..	..	..	..	..	..	..	1	..	..	..	..	..	..	..	..	..
	50	15	68	49	13	14	59	24	13	82	706	23	121	303	211	7	8	12	23	23	23	63	..
	..	1	..	..	..	..	(d) 3	(e) 1	..	5	40	..	..	..	..	..	..	..	1	..	..	..	..
	58	28	91	44	13	52	38	220	47	74	451	12	176	17	42	57	12	115	39	5	159	1	
	107	532	531	110	30	21	561	854	272	533	..	32	177	217	165	57	21	205	77	160	67	..	
	..	..	..	..	..	9	..	..	2	..	70	..	8	2	3	1	..	..	5	..	..	..	
	..	13	..	24	..	..	..	..	3	..	53.4	2	21	..	..	..	..	39	..	12	..	..	
	28	72	115	193	17	36	106	65	340	251	1892	55	128	47	33	83	62	62	38	2	67	..	
	245	190	786	989	87	5	659	283	353	540	5055	316	188	355	192	25	4	..	25	79	64	..	
	..	..	2	..	..	..	..	..	..	3	..	..	..	..	..	..	..	1	..	..	..	2	
	6	74	157	23	11	8	103	85	51	128	..	..	33	25	83	31	12	3	14	18	53	..	
	..	..	5	8	..	..	..	..	..	..	831	..	..	..	..	..	..	..	..	2	..	..	
	..	..	..	..	..	..	..	..	..	..	5	..	..	..	..	..	..	..	..	..	2	..	
	50	37	182	307	60	3	122	45	8	50	1440	6	16	12	41	16	..	..	8	4	16	..	
	..	..	..	..	1	..	..	..	..	..	2	..	1	..	..	..	..	..	..	..	..	3	
	..	..	..	..	..	..	..	..	..	..	7	..	..	..	..	..	..	..	..	..	..	..	
	..	..	3	6	..	..	..	..	..	..	18	..	..	..	1	..	..	..	..	..	..	..	
	9	11	6	10	2	4	8	7	4	10	61	3	10	1	10	..	..	2	2	..	15	4	
	..	..	..	2	..	..	6	1	2	4	31	..	..	1	3	..	..	1	2	..	..	..	
	..	..	1	1	..	1	..	1	..	..	49	5	1	..	3	..	..	..	..	..	..	..	
	..	..	..	..	..	..	..	..	..	..	1	..	..	..	..	..	..	..	..	..	..	..	
	12	6	12	22	..	2	18	19	5	19	245	4	3	2	13	..	3	1	2	..	..	4	
	..	..	2	4	..	..	..	2	..	2	54	..	..	1	..	..	..	..	..	..	..	..	

presa 1 pellicciaia (imp.). - (e) 1 propr. di concerta.

ABITANTI DA 9 ANNI IN SU CLASSIFICATI

B. — Comuni capoluoghi di provin

Numero d'ordine	PROFESSIONI O CONDIZIONI	L'posizione nella professione *	Sesso	NAPOLI				NOVARA		Padova	Palermo	Parma	Pavia	PERU	
				Modena	Castellamm. di Stabia	Napoli	Torre del Greco	Novara	Vercelli					Perugia	Perugia
5	Calzolari, zoccolai, orlatrici di scarpe . . . . .	a	m.	251	143	1458	95	137	273	430	2761	231	324	550	
			f.	19	7	199	1	15	36	25	145	17	14	46	
			b	m.	8	..	147	..	5	..	7	146	..	1	..
6	Guantai e fabbric. oggetti di vestiario in pelle. .	a	m.	..	..	157	..	..	..	..	27	..	..	..	
			f.	..	..	603	..	..	..	..	20	..	..	1	
			b	m.	..	..	74	..	..	..	..	9	..	..	1
7	Fabbricanti di bottoni . . . . .	a	m.	..	..	8	..	..	8	..	..	..	..	..	
			f.	..	..	1	..	..	..	1	..	..	..	..	
			c	m.	..	..	11	..	1	62	16	..	..	..	..
8	Fabbricanti di ombrelli, ventagli, bastoni . . . .	a	m.	4	5	86	5	7	11	6	46	5	6	2	
			f.	2	1	25	1	5	2	7	11	2	3	..	
			b	m.	1	..	42	..	..	..	3	6	..	..	..
9	Smacchiatori, ritintori e digrassatori d'abiti . . .	a	m.	..	..	1	..	..	..	..	1	..	..	1	
			f.	..	..	..	..	..	..	..	..	..	..	..	
			c	m.	4	..	213	2	11	1	12	8	4	2	3
10	Lavandai, stiratrici. . . . .	a	m.	46	1	9	..	35	31	6	3	6	64	5	
			f.	75	112	2972	52	132	190	465	971	206	320	220	
			c	m.	57	..	46	..	49	3	6	4	8	16	4
11	Barbieri, lavoranti in capelli, pettinatrici . . . .	a	m.	70	60	814	63	47	48	81	846	90	55	24	
			f.	..	27	1487	4	10	13	4	65	..	5	2	
			b	m.	138	71	2478	33	58	41	134	468	158	74	63
TOTALE della classe XII . . .	—	m.	1630	601	18154	464	1030	838	1655	7370	1984	1151	1066		
			f.	1897	703	24124	443	1454	1583	3562	5402	3671	2223	1377	
			(c)										(d)		
CLASSE XIII. — Costruzione di veicoli															
1	Fabbricanti di vetture, carri e carretti per strade ordinarie . . . . .	a	m.	6	2	55	5	4	8	33	32	1	4	22	
			b	m.	..	1	3	..	..	..	3	..	..	..	
			c	m.	25	15	553	8	5	21	45	79	4	2	15
2	Costruttori di velocipedi e di automobili. . . . .	a	m.	..	..	2	..	1	1	..	..	..	..		
		c	m.	..	..	..	..	2	..	1	..	1	..		
3	Costrutt. di vetture e carri per strade ferr. e tramvie	a	m.	..	..	2	..	..	..	..	1	..	..		
		c	m.	..	..	14	..	..	..	..	15	..	1	..	

\* Vedasi l'avvertenza a pag. 4.

(a) Compresi 2 fabbric. bottoni (imp.). — (b) Compreso 1 smacchiatore, ecc. (padr.). — (c) Compresa 1 fabbric. bottoni (imp.) — (d) Compresa

SECONDO LA PROFESSIONE O CONDIZIONE.

cia o aventi oltre 30,000 abitanti.

GIA																SIRACUSA				Numero d'ordine	
Terni	Pesaro	Piacenza	Pisa	Porto Maurizio	Potenza	RAVENNA		Reggio di Calabria	Reggio nell'Emilia	Roma	Rovigo	Saferno	Sassari	Siena	Modica	Ragusa	Siracusa	Vittoria	Sondrio		Teramo
272 4	163 17	203 13	132 1	46 ..	104 ..	351 22	456 27	124 14	133 11	876 74	31 ..	351 2	139 5	208 10	342 3	27 ..	357 1	198 3	19 ..	256 ..	5
..	..	4	2 2	..	..	4	..	..	2	72	1	14	2	..	..	3	..	36	..	..	..
195 10	226 2	268 17	606 59	42 ..	85 2	231 ..	331 19	659 3	614 22	4223 45	137 8	240 6	365 4	332 24	275 ..	451 ..	112 ..	290 1	76 3	105 ..	..
..	..	1	1	..	..	..	..	..	..	4 3	..	..	..	..	..	..	..	..	..	..	6
..	..	..	1 2	..	..	..	..	..	..	7 1	..	..	..	..	..	..	..	..	..	..	..
..	..	1	..	..	..	..	..	..	..	21 21	..	..	..	..	..	..	..	..	..	..	..
..	..	2	..	..	..	..	..	..	..	..	..	..	..	1	..	..	..	..	..	..	7
..	..	75 314	..	..	..	..	..	..	..	..	..	..	..	..	..	..	..	..	..	..	..
2	..	6	2 1	1	1	5 5	3 3	2	3	33 26	1	4 2	1	12	..	1	..	1	..	..	8
..	..	..	..	..	..	..	..	..	2	19 1	..	..	..	..	..	..	..	..	..	..	..
..	..	6	9 2	..	..	2	3 5	6	11 7	57 44	2	1	2	3	..	..	..	1	..	..	..
..	..	..	..	..	..	..	1	..	..	3	..	..	..	..	..	..	..	..	..	..	9
..	2 150	6 188	.. 12	.. 10	.. 38	.. 172	.. 242	.. 207	11 168	10 3350	.. 9	1 126	.. 91	3 84	.. 115	.. 30	1 59	.. 89	.. 44	.. 116	10
..	6 31	13 98	1 104	.. 64	..	5 16	1 42	.. 18	43 167	57 1000	1 82	3 41	.. 7	.. 29	.. 19	.. 2	..	.. 4	..	.. 3	..
..	32 5	68 5	169 2	15 1	33 11	64 8	93 2	31 15	45 3	513 22	19	71 33	30 1	65 2	93 6	.. 6	56 20	56 8	6 8	53 3	11
..	39 46	66 ..	66 ..	5 ..	32 ..	38 ..	42 ..	194 5	104 1	947 ..	30 ..	118 5	50 ..	53 ..	50 ..	71 1	92 5	65 ..	7 ..	18 ..	..
647 466	585 1051	(e) 944 230	1318 1659	144 264	359 88	870 1674	1241 1613	1414 951	1320 1641	(f) 9626 17341	302 455	1129 654	648 719	780 636	901 272	636 72	799 333	733 231	115 328	672 323	..
16	11	1	13	3	11	7	5	4	4	90	1	17	7	7	1	1	5	10	..	4	1
..	..	..	1	..	..	..	..	..	..	4	..	1	2	..	..	..	..	..	..	..	..
23	4	1	60	6	7	30	7	15	39	632	3	13	41	10	2	2	8	22	..	3	..
..	..	..	1	..	..	..	..	..	..	..	..	..	..	..	..	..	..	..	..	..	2
..	..	..	3	..	..	1	..	..	..	..	..	..	..	..	..	..	..	..	..	..	..
..	..	..	..	..	..	..	..	..	..	..	..	..	..	..	..	..	..	..	1	..	3
..	..	..	..	..	..	..	..	..	..	3	..	..	..	1	..	1	..	..	1	..	..

1 smacchiatrice (op.). — (e) Compresi 3 fabbric. di bottoni (imp.). — (f) Compresi 2 smacchiatori (padr.).

ABITANTI DA 9 ANNI IN SU CLASSIFICATI

B. — Comuni capoluoghi di provin

Numero d'ordine	PROFESSIONI O CONDIZIONI	Posizione nella professione *	Sesso	NAPOLI			NOVARA		Padova	Palermo	Parma	Pavia	PERU		
				Modena	Castellamm. di Stabia	Napoli	Torre del Greco	Novara					Vercelli	Perugia	
4	Costruttori di barche e navi, carpentieri. . . . .	a	m.	..	13	2	7	..	..	8	2	..	..	8	
		b	m.	..	13	24	..	..	..	..	22	..	..	..	
		c	m.	..	1271	1372	88	..	..	4	221	..	1	10	
5	Calafati, pittori e ripulitori di navi . . . . .	a	m.	..	..	..	9	..	..	8	10	..	2	..	
		c	m.	..	47	53	206	..	..	30	12	..	1	..	
	TOTALE della classe XIII . . . . .	—	m.	31	1362	2080	323	12	30	(a) 130	(b) 398	6	11	55	
CLASSE XIV. — Industrie di precisione e di lusso.															
1	Fabbricanti di strumenti music. e corde armoniche	a	m.	5	1	87	1	6	7	14	18	4	8	3	
		b	m.	..	..	14	..	..	..	2	..	1	..	2	
		c	m.	7	..	285	..	2	11	23	7	..	5	1	
2	Fabbricanti di strumenti di precisione, ottici. . . . .	a	m.	1	..	25	..	1	..	4	14	3	4	..	
		b	m.	..	..	8	..	..	..	..	4	2	..	2	
3	Fabbricanti di macchine da cucire e da scrivere.	a	m.	..	..	4	..	..	1	..	..	1	3	..	
		b	m.	4	..	18	..	..	4	1	..	3	3	1	
		c	m.	..	..	4	..	..	..	1	..	..	1	..	
4	Fabbricanti di ferri chirurgici e appar. ortopedici	a	m.	4	..	13	..	5	..	2	9	2	1	..	
		f.	3	..	1	..	1	..	..	..	2	..	..	..	
		b	m.	..	..	2	..	..	..	..	1	..	..	..	
5	Fabbricanti ed aggiustatori d'orologi. . . . .	a	m.	28	9	133	6	13	12	11	84	26	22	8	
		f.	..	..	2	..	3	..	1	1	..	..	..	..	
		b	m.	5	..	41	..	..	3	7	15	1	4	..	
6	Gioiellieri, lavoranti in filigrana, orefici, argentieri, ecc. . . . .	a	m.	25	6	503	19	10	51	36	357	12	13	8	
		f.	..	..	10	..	..	5	5	3	1	..	..	..	
		b	m.	14	..	295	..	1	3	20	136	5	1	1	
7	Fabbricanti di chincaglierie e giocattoli, oggetti da caccia e da pesca, oggetti funerari . . . . .	a	m.	2	..	9	..	..	..	2	3	..	..	..	
		c	m.	..	..	14	..	..	..	7	6	..	..	..	
		f.	..	..	4	..	..	..	..	3	..	..	..	..	
8	Formatori in gesso, terra, carta, cera . . . . .	a	m.	..	..	11	16	..	2	1	28	5	1	..	
		c	m.	..	..	23	24	2	..	5	21	3	1	1	

\* Vedasi l'avvertenza a pag. 4.

(a) Compreso 1 costruttore velocipedi (imp.). — (b) Compreso 1 costruttore vetture (imp.).



SECONDO LA PROFESSIONE O CONDIZIONE.

cia o aventi oltre 30,000 abitanti.

GIA	Terni	Pesaro	Piacenza	Pisa	Porto Maurizio	Potenza	RAVENNA		Reggio di Calabria	Reggio nell'Emilia	Roma	Rovigo	Salerno	Sassari	Siena	SIRACUSA				Sondrio	Teramo	Numero d'ordine
							Faenza	Ravenna								Modica	Ragusa	Siracusa	Vittoria			
..	6	..	..	..	..	..	11	1	..	1	3	1	7	..	..	..	3	13	1	..	4	
..	..	..	..	..	..	..	..	..	..	..	..	..	..	..	..	..	..	..	..	..	..	
..	27	..	13	10	..	..	6	6	..	28	..	12	18	1	..	1	10	12	4	..	..	
..	2	4	..	..	..	..	1	12	..	1	..	..	..	..	..	..	..	..	..	..	5	
..	7	..	..	..	..	1	1	8	..	8	..	8	3	..	..	..	12	..	..	..	..	
39	57	6	91	19	19	40	49	26	43	767	7	52	78	(a) 20	3	5	38	57	7	7	..	
..	1	1	2	2	..	..	1	1	1	30	1	2	..	5	1	..	2	..	..	..	1	
..	..	..	..	..	..	..	..	..	..	2	..	..	..	..	..	..	..	..	..	..	..	
..	..	2	..	..	..	..	1	..	3	40	..	1	1	1	..	..	..	..	..	..	..	
..	..	1	2	..	1	..	1	..	..	27	..	1	1	..	1	..	1	..	..	..	2	
..	..	..	1	..	..	..	..	..	..	10	..	..	..	1	..	..	..	..	..	..	..	
..	..	3	..	..	..	..	..	1	2	13	..	..	..	1	..	..	1	..	..	..	..	
..	..	..	1	..	..	..	..	..	2	..	..	..	..	..	..	..	..	1	..	..	3	
..	..	..	..	..	1	1	..	..	2	..	..	..	3	..	2	..	..	..	..	..	..	
..	..	..	..	..	..	1	..	..	3	..	..	..	1	..	..	..	..	..	..	..	..	
..	..	3	2	..	..	..	1	..	..	..	..	..	..	1	..	..	..	..	..	..	4	
..	..	..	1	..	..	..	..	..	1	..	..	..	..	..	..	..	..	..	..	..	..	
..	..	1	12	1	..	..	..	..	..	1	..	..	..	..	..	..	..	..	..	..	..	
..	..	..	..	..	..	..	..	..	..	1	..	..	..	..	..	..	..	..	..	..	..	
15	15	18	14	4	2	4	12	9	13	204 3	11	24	9	11	6	1	7	4	3	8	5	
..	..	..	2	..	..	..	..	..	3	25	1	5	3	1	..	..	..	1	..	1	..	
1	4	11	21	..	2	7	7	9	13	117	2	7	8	10	..	2	3	3	4	4	..	
..	1	..	..	..	..	..	..	..	..	..	..	..	..	..	..	..	..	..	..	..	..	
8	12	22	3	3	5	7	11	3	8	384 11	3	13	2	12	7	3	3	2	3	9	6	
..	..	..	1	..	..	..	1	..	..	..	..	..	..	..	..	..	..	..	..	..	..	
..	..	8	1	..	1	3	1	..	..	43	1	4	..	1	..	..	..	..	..	..	3	
5	4	36	38	..	1	11	1	13	25	491 7	3	4	5	8	7	7	3	2	..	2	..	
..	..	..	..	..	..	..	..	..	..	..	..	..	..	..	..	..	..	..	..	..	..	
..	1	..	..	..	..	..	..	..	..	..	..	..	..	..	..	..	..	..	..	..	7	
..	..	..	..	..	..	..	..	..	..	5	..	..	..	..	..	..	..	..	..	..	..	
..	..	..	..	..	..	..	..	..	..	2	..	..	..	..	..	..	..	..	..	..	..	
2	..	1	1	..	..	..	..	..	..	46	..	..	..	..	2	..	..	..	..	..	8	
..	1	..	6	..	..	..	..	..	..	49	..	..	..	1	..	..	..	..	..	..	..	

**B. — Comuni capoluoghi di provin**

Numero d'ordine	PROFESSIONI O CONDIZIONI	Posizione nella professione *	Sesso	NAPOLI				NOVARA		Padova	Palermo	Parma	Pavia	PERU	
				Modena	Castellamm. di Stabia	Napoli	Torre del Greco	Novara	Vercelli					Perugia	
9	Imbalsamatori d'animali . . . . .	—	m.	..	..	5	..	1	..	..	1	1	..	..	
	TOTALE della classe XIV . . . . .	—	m. f.	167 4	18 ..	3939 51 (a)	80 ..	76 5	223 85 (b)	308 13 (d)	913 1	113 5 (e)	91 1 (f)	55 ..	
	CLASSE XV. — Industrie alimentari.														
1	Mugnai . . . . .	a	m. f.	25 2	3 ..	20 ..	..	22 ..	17 ..	13 ..	111 ..	12 ..	14 1	36 3	
		b	m.	..	1	28	..	1	1	4	10	2	..	2	
		c	m. f.	40 ..	15 ..	121 ..	..	23 ..	101 ..	74 ..	103 ..	49 ..	42 ..	12 1	
2	Crivellatori di cereali . . . . .	—	m.	..	1	42	..	..	..	3	67	7	..	4	
3	Pilatori e brillatori di riso . . . . .	a	m.	..	..	..	..	13	7	..	..	..	4	..	
		b	m.	..	..	..	..	..	9	..	..	..	1	..	
		c	m.	1	..	5	..	126	49	..	..	..	25	..	
4	Fornai, panettieri . . . . .	a	m. f.	51 12	30 6	539 226	41 8	53 15	63 19	53 10	652 17	45 7	51 7	56 ..	
		b	m. f.	3 ..	.. ..	165 3	.. ..	3 ..	.. ..	9 3	104 5	6 ..	17 ..	3 3	
		c	m. f.	162 4	117 4	1242 18	55 ..	164 ..	124 ..	285 2	494 44	220 1	195 ..	43 ..	
5	Pastai, fabbricanti di biscotti e gallette . . . . .	a	m. f.	13 6	14 ..	80 9	1 ..	1 ..	2 3	11 6	638 ..	2 1	4 ..	21 ..	
		b	m. f.	5 ..	1 ..	183 3	.. ..	.. ..	.. 1	1 ..	83 ..	1 ..	1 ..	.. ..	
		c	m. f.	65 3	128 ..	251 3	6 ..	5 1	4 ..	25 2	464 ..	47 ..	15 ..	29 ..	
6	Pasticcieri, confettieri, fabbric. di frutta candite .	a	m. f.	6 1	6 1	141 9	13 ..	11 ..	5 1	28 2	126 1	11 2	11 1	13 2	
		b	m. f.	1 ..	3 ..	132 2	.. ..	5 ..	5 ..	8 1	87 ..	9 ..	7 ..	.. ..	
		c	m. f.	25 1	18 ..	437 1	8 ..	28 ..	16 ..	53 4	141 14	88 1	20 ..	8 ..	
7	Fabbricanti di cioccolatte e surrogati del caffè, macinatori di cacao . . . . .	a	m.	..	..	15	..	1	1	..	2	..	3	..	
		b	m.	..	..	5	..	..	1	..	..	..	..	..	
		c	m. f.	.. ..	.. ..	60 2	.. ..	.. ..	3 18	1 ..	1 ..	.. ..	.. ..	1 ..	
8	Fabbricanti di aceto, conserve vegetali, mostarde.	a	m.	..	..	2	..	1	..	4	..	1	..	..	
		b	m.	..	..	1	..	..	1	..	..	1	..	..	
		c	m. f.	.. ..	1 ..	6 ..	.. ..	1 ..	.. ..	.. ..	.. ..	4 27	.. ..	.. ..	
9	Fabbricanti di zucchero di barbabietola e glucosio.	a	m.	..	..	2	..	..	..	..	..	2	..	..	
		b	m.	..	..	2	..	..	..	..	..	16	..	..	
		c	m.	..	..	9	..	..	..	..	..	17	..	..	

\* Vedasi l'avvertenza a pag. 4.  
 (a) Comprese: 1 fabbric. strum. musicali (op.); 1 gioiell. (imp.); 2 padrone form. in gesso, terra. — (b) Compresa 1 fabbric. istrum. music., in gesso. — (f) 1 gioiell. (imp.). — (g) Compresa 1 op. formatr. in gesso; 1 imbalsam. d'animali (padr.). — (h) Comprese: 1 orologiaia (imp.);

SECONDO LA PROFESSIONE O CONDIZIONE.

cia o aventi oltre 30,000 abitanti.

GIA	SIRACUSA																Numero d'ordine					
	Terni	Pesaro	Piacenza	Pisa	Porto Maurizio	Potenza	RAVENNA		Reggio di Calabria	Reggio nell'Emilia	Roma	Rovigo	Salerno	Sassari	Siena	Modica		Ragusa	Siracusa	Vittoria	Sondrio	Teramo
..	..	..	..	..	..	..	..	..	..	4	..	..	..	2	..	..	..	..	..	..	..	9
32 2 (g)	38 1	108 ..	107 1	8 ..	13 ..	36 ..	34 1	39 ..	76 ..	1491 32 (h)	22 ..	61 ..	33 1	56 1 (i)	24 ..	13 ..	20 ..	13 ..	10 ..	27 1 (l)	..	..
19 1	..	6 ..	1 ..	..	10 ..	5 ..	24 ..	..	35 5	46 ..	3 ..	5 ..	20 5	3 ..	71 6	6 1	28 ..	5 ..	..	30 4	1	
..	..	..	..	..	..	..	4 ..	..	..	3 ..	..	..	..	..	..	1 ..	..	..	..	..	..	..
41 ..	22 ..	19 ..	16 ..	..	1 ..	26 ..	17 ..	29 ..	96 ..	133 1	2 ..	43 ..	63 ..	11 ..	39 ..	50 1	37 1	70 ..	10 ..	..	4	
2 ..	1 ..	2 ..	..	..	..	3 ..	15 ..	..	..	9 ..	..	..	1 ..	..	40 ..	11 ..	21 ..	5 ..	..	..	2	
..	..	..	..	..	..	2 ..	..	..	..	..	..	..	..	..	..	..	..	..	..	..	3	
..	..	..	..	..	..	10 ..	..	..	1 ..	..	..	..	..	..	..	..	..	..	..	..	..	..
24 3	38 1	36 5	20 3	17 ..	10 7	12 19	70 10	24 8	27 13	626 40	14 ..	29 14	16 23	24 5	21 8	3 1	37 39	15 14	8 2	35 3	4	
..	..	3 1	4 ..	1 ..	..	..	..	..	..	324 1	3 ..	3 1	4 ..	2 1	..	5 ..	..	1 ..	..	..	1	
25 ..	25 ..	155 2	243 ..	15 1	6 2	73 ..	77 ..	129 ..	117 ..	1630 2	50 2	65 3	93 11	102 ..	15 ..	12 ..	32 ..	90 1	24 ..	10		
..	9 1	19 ..	7 ..	6 2	1 1	7 5	15 3	1 ..	5 ..	103 19	4 ..	4 ..	10 1	8 ..	66 4	3 2	56 7	15 2	3 1	18 ..	5	
..	..	6 ..	..	..	..	1 ..	2 1	..	..	15 1	..	4 ..	2 ..	1 ..	..	1 ..	1 2	..	..	..	..	
7 ..	27 ..	39 1	64 1	18 14	2 ..	59 ..	23 ..	27 ..	21 3	454 2	1 1	109 ..	85 1	34 ..	51 ..	26 ..	63 ..	56 ..	6 ..	16		
4 ..	4 ..	9 10	1 ..	4 2	1 ..	..	8 ..	10 2	9 2	115 16	10 ..	10 1	5 ..	6 ..	5 ..	1 ..	15 ..	..	..	3	6	
..	..	2 ..	4 ..	..	..	..	..	2 ..	1 ..	58 2	1 ..	..	6 ..	..	..	..	2 ..	..	..	..	..	
8 ..	9 ..	34 2	22 ..	4 ..	1 ..	2 ..	6 ..	45 ..	20 ..	221 3	6 ..	21 ..	22 ..	13 ..	3 ..	4 ..	8 ..	2 ..	3 ..	..	..	
..	..	..	1 ..	..	..	..	..	..	..	4 ..	..	2 ..	..	..	..	..	..	..	..	..	7	
..	..	..	..	..	..	..	..	..	..	1 ..	..	..	..	..	..	..	..	..	..	..	..	
..	..	..	1 3	..	..	..	..	..	..	7 1	..	..	..	..	1 ..	2 ..	..	..	..	..	..	
..	..	..	..	..	..	..	..	..	..	..	..	..	1 ..	..	..	..	..	..	..	..	8	
..	..	..	..	..	..	..	..	..	..	..	..	5 ..	..	..	..	..	..	..	..	..	..	
..	..	..	..	..	..	..	1 ..	..	..	..	..	..	..	..	..	..	..	..	..	..	9	
..	..	..	..	..	..	..	3 ..	..	..	..	..	..	..	..	..	..	..	..	..	..	..	
..	..	..	..	..	..	..	6 ..	..	..	..	..	..	..	..	..	..	..	..	..	..	..	

(padr.) - (e) Compreso 1 fabbric. chincaglierie (imp.). - (d) Compreso 3 fabbric. chincaglierie, (2 padr. e 1 imp.). - (e) Compreso 2 padr. formatr. 7 fabbric. di chincaglierie (padr.). - (i) 1 fabbric. strum. di precisione (padr.). - (l) Compreso 1 imp. macch. da cucire.

**B — Comuni capoluoghi di provin**

Numero d'ordine	PROFESSIONI O CONDIZIONI	Posizione nella professione *	Sesso	NAPOLI			NOVARA		Padova	Palermo	Parma	Pavia	PERU		
				Modena	Castellamm. di Stabia	Napoli	Torre del Greco	Novara					Vercelli	Perugia	
10	Raffinatori di zucchero. . . . .	b	m.	..	..	..	..	..	..	..	..	..	..	..	
		c	m.	..	..	..	..	1	..	..	..	..	..	..	
11	Distillatori e rettificatori di alcool. . . . .	a	m.	..	1	1	..	4	11	1	..	..	..	..	
		b	m.	..	2	1	..	3	1	..	..	..	..	..	
		c	m.	..	7	4	..	30	17	..	..	..	..	..	
12	Fabbricanti di liquori e sciroppi. . . . .	a	m.	..	..	21	..	4	..	2	..	..	..	..	
		b	m.	..	..	8	..	7	..	2	..	..	..	..	
		c	m.	1	..	29	..	8	2	..	..	..	..	..	
13	Enotecnici e addetti a stabilimenti enologici. . . . .	a	m.	..	..	2	1	1	3	..	..	..	..	..	
		b	m.	..	..	1	..	..	2	..	..	..	..	..	
		c	m.	..	..	12	2	..	4	..	..	..	..	..	
14	Fabbricanti di birra e acque gazose . . . . .	a	m.	..	1	15	..	3	6	7	8	1	3	1	
		b	m.	1	..	12	..	1	3	6	..	1	..	..	
		c	m.	2	2	56	..	12	14	9	3	6	6	1	
15	Fabbricanti di olio di oliva e di olio di semi . . . . .	a	m.	..	..	3	..	2	..	..	..	2	..	..	
		b	m.	..	..	..	..	..	1	..	..	6	..	..	
		c	m.	..	1	11	..	1	..	..	..	25	..	..	
16	Fabbricanti di burro e formaggio, lattai. . . . .	a	m.	25	12	4	..	15	18	..	3	4	19	1	
		f.	1	..	..	..	..	..	..	..	..	..	..	..	
		b	m.	2	..	1	..	..	..	..	1	..	..	..	
		c	m.	50	8	24	..	34	7	..	..	18	65	..	
17	Fabbricanti di salumi e conserve di carne. . . . .	a	m.	65	25	446	22	63	39	162	151	41	56	14	
		f.	4	10	66	9	..	21	7	13	7	12	12	..	
		b	m.	20	3	424	..	13	15	144	36	34	33	..	
		f.	..	..	2	..	..	1	1	..	..	1	..	..	
		c	m.	115	15	316	1	46	12	16	4	23	5	..	
		f.	2	9	2	..	..	1	..	..	3	2	..	..	
18	Macellai, trippaiuoli . . . . .	a	m.	14	19	541	28	18	26	75	345	29	53	67	
		f.	1	6	50	..	..	7	1	20	4	7	4	3	
		b	m.	79	37	1385	9	43	45	176	206	136	75	20	
		f.	..	..	6	1	..	..	..	..	..	1	..	..	
20	Addetti a manifattura di tabacchi . . . . .	a	m.	5	..	1	..	..	..	..	..	..	..	..	
		b	m.	1	..	56	..	..	..	29	..	..	..	..	
		f.	..	..	29	..	..	..	..	9	..	..	..	..	
		c	m.	47	..	111	1	..	..	21	..	..	..	..	
		f.	768	..	738	..	..	..	..	179	..	..	..	..	
	TOTALE della classe XV . . . . .	—	m.	824	471	6979	188	697	593	1227	3955	766	777	334	
			f.	805	36	1170	18	46	58	65	280	61	33	12	
						(b)		(m)	(c)		(d)		(e)		
	CLASSE XVI. — Industrie non specificate.														
1	Opera! . . . . .	—	m.	214	..	392	9	45	..	50	977	31	..	..	
			f.	..	..	62	..	..	..	..	..	..	..	..	
	Totale della categoria B . . . . .	—	m.	6462	5170	71802	3315	5221	3429	8818	33440	6158	4838	4253	
			f.	3621	1232	27367	3926	2914	1950	4038	6559	3935	2438	1951	

\* Vedasi l'avvertenza a pag. 4.  
 (a) Compresi 6 raffinat. di sale (op.). — (b) Compreso 1 crivell. di cereali. — (c) Compresi 6 pilat. e brillat. di riso (1 imp. e 5 op.); 1 fabbric. di sale (imp.). — (g) Compresa 1 raffinat. di zucchero (op.). — (h) Compresi: 1 fabbric. di birra (padr.); 10 fabbric. di burro (op.). — (i) Compresi

SECONDO LA PROFESSIONE O CONDIZIONE.

cia o aventi oltre 30,000 abitanti.

GIA		RAVENNA										SIRACUSA						Numero d'ordine				
Terni	Pesaro	Piacenza	Pisa	Porto Maurizio	Potenza	Faenza	Ravenna	Reggio di Calabria	Reggio nell'Emilia	Roma	Rovigo	Salerno	Sassari	Siena	Modica	Ragusa	Siracusa		Vittoria	Sondrio	Teramo	
..	..	2	..	..	..	..	5	..	..	2	..	..	..	..	..	..	..	..	..	..	..	10
..	..	..	..	..	..	..	2	..	..	1	..	..	..	..	..	..	..	..	..	..	..	11
..	..	..	..	..	..	..	..	..	..	..	2	..	..	..	..	..	..	..	..	2	..	11
..	..	..	..	..	..	..	..	..	..	..	4	..	..	..	..	..	..	..	1	3	..	12
..	3	1	..	..	..	..	..	..	2	3	1	..	..	..	1	..	1	..	..	..	..	12
..	..	..	..	..	..	..	..	..	..	1	..	..	1	..	..	..	..	..	..	..	..	12
..	..	..	..	..	..	..	..	..	1	5	..	..	..	..	..	..	..	..	..	..	..	13
..	..	..	..	..	..	..	..	1	..	8	..	..	..	..	..	..	1	..	2	..	..	13
..	..	..	..	..	..	1	..	..	1	1	..	..	..	..	..	..	1	..	..	..	..	13
..	..	..	..	..	..	1	..	..	1	1	..	..	..	..	..	..	1	..	..	..	..	13
1	3	4	2	1	..	1	2	2	3	16	1	..	..	1	..	..	1	2	..	3	14	
..	..	..	..	..	2	..	..	..	..	5	1	..	..	..	1	..	..	1	..	..	..	14
1	..	1	7	..	..	1	2	..	1	46	..	..	..	..	..	..	..	..	..	..	..	14
..	..	..	..	1	..	..	..	..	..	..	..	..	6	..	..	..	..	..	..	..	..	15
..	..	..	..	..	..	..	..	..	..	..	..	..	3	..	..	..	..	..	..	..	..	15
..	..	..	..	..	..	..	..	..	..	..	..	..	24	..	..	..	..	..	..	..	..	15
..	..	..	..	..	..	..	..	..	82	7	..	..	4	..	..	..	..	..	1	..	..	16
..	..	..	..	..	..	..	..	..	6	..	..	..	1	..	..	..	..	..	..	..	..	16
..	..	1	..	..	..	..	..	4	2	..	..	..	..	..	..	..	..	..	..	..	..	16
..	..	..	..	..	..	..	..	215	34	..	..	..	..	..	..	..	..	..	..	..	..	16
21	13	33	17	3	5	37	36	4	35	386	21	33	4	19	..	..	2	11	7	5	17	
2	1	5	1	3	11	5	21	13	5	23	3	4	..	2	2	1	1	1	4	1	17	
..	..	20	6	1	..	2	3	1	4	324	30	1	3	7	..	..	1	..	2	..	17	
..	..	..	..	..	..	..	1	..	..	..	..	..	..	..	..	..	..	..	2	..	17	
15	2	6	17	3	..	10	1	4	38	223	4	1	1	16	..	..	..	..	5	..	17	
..	..	..	..	..	..	..	..	..	..	..	..	..	..	..	..	..	..	..	..	..	..	17
24	19	36	29	7	27	52	92	33	15	743	10	47	13	32	50	3	22	22	9	26	18	
2	2	3	7	..	..	1	2	5	4	34	..	..	..	..	..	..	2	..	2	2	18	
32	23	69	148	7	8	32	22	58	69	1439	23	25	52	74	11	31	29	15	17	6	18	
..	..	..	..	..	..	..	..	..	..	..	..	..	..	1	..	..	..	..	..	..	..	18
..	..	..	..	..	..	..	..	..	..	2	..	..	2	..	..	..	..	..	..	..	..	20
..	..	..	..	..	..	..	..	..	..	21	..	..	10	..	..	..	..	..	..	..	..	20
..	..	..	..	..	..	..	..	..	..	5	..	..	..	..	..	..	..	..	..	..	..	20
..	..	..	..	..	..	..	..	..	70	..	..	..	..	..	..	..	..	..	..	..	..	20
..	..	..	..	..	..	..	..	..	447	..	..	..	..	..	..	..	..	..	..	..	..	20
225	199	503	610	88	74	336	436	370	802	(i) 7145	185	413	452	355	375	153	358	310	102	157	19	
8	8	(f) 30	15	22	21	31	(g) 39	30	(h) 51	(l) 603	6	23	42	9	26	6	53	18	11	10	19	
156	..	..	241	..	..	114	..	..	..	828	..	..	..	..	..	..	..	..	7	..	1	
..	..	..	..	..	..	..	9	..	..	76	..	..	..	..	..	..	..	..	5	..	1	
5754	2848	4197	7723	670	933	4096	9541	4459	5985	54117	993	4680	3830	3571	2796	2660	2782	2325	626	1794	19	
1552	1564	2604	5480	310	119	2821	2252	2078	2234	20645	489	1472	815	719	449	156	411	404	591	435	19	

birra, (padr.). - (d) Compreso 1 raffinat. di sale (padr.). - (e) Compreso 4 fabbric. olio d'oliva (1 padr., 1 imp. e 2 op.) - (f) Compreso 1 raffinat. 6 raffinatori di zucchero (padr.). - (l) Compreso 6 crivell. di cereali. - (m) Compreso 1 fabbric. di olio (padr.).

ABITANTI DA 9 ANNI IN SU CLASSIFICATI

B. — Comuni capoluoghi di provin

Numero d'ordine	PROFESSIONI O CONDIZIONI	Posizione nella professione *	Sesso	Modena	NAPOLI			NOVARA		Padova	Palermo	Parma	Pavia	PERU
					Castellamm. di Stabia	Napoli	Torre del Greco	Novara	Vercelli					

CATEGORIA C. —

CLASSE XVII. — Trasporti su acqua, strade ordinarie e ferrovie, poste, telegrafi, telefoni.															
1	Armatori . . . . .	a	m.	..	13	4	19	..	..	..	16	..	..	..	
		b	m.	..	..	67	..	..	..	..	98	1	..	..	
2	Capitani marittimi, ufficiali di bordo, padroni di navi . . . . .	—	m.	..	19	194	79	..	..	..	188	..	..	1	
3	Piloti, palombari, marinai . . . . .	—	m.	..	530	1449	2276	..	1	1	2160	1	..	..	
4	Addetti al carico e scarico delle navi (esclusi quelli in servizio della R. Marina) . . . . .	—	m.	..	27	543	..	..	..	..	141	..	..	1	
5	Battellieri, barcaiuoli, conduttori di zattere . . . . .	—	m.	1	46	465	15	..	5	71	345	1	43	..	
6	Custodi d'argini e navalestri . . . . .	—	m.	6	..	..	..	..	1	18	10	..	3	..	
7-8	Amministratori, direttori, impiegati e agenti di ferrovie, tramvie, omnibus . . . . .	b	m.	67	14	1283	18	78	39	128	31	106	56	36	
		f.	..	..	3	..	..	..	..	..	10	..	..	..	
		c	m.	118	22	1444	8	405	145	191	1129	146	130	16	7
f.	10	..	2	..	2	..	..	..	..	..	..	..	..		
9	Imprese vetture; affitta-cavalli, cocchieri . . . . .	a	m.	12	7	465	..	..	3	9	7	27	5	4	
		f.	1	..	4	..	..	..	..	..	1	..	1	..	
b	m.	121	262	3305	192	38	41	240	2436	141	48	73	..		
10	Carrettieri, mulattieri, stallieri . . . . .	—	m.	304	67	1276	143	241	186	374	1560	147	163	157	
f.	2	..	..	..	..	..	..	..	2	2	7	..	1		
11	Macchinisti e fuochisti di ferrovie, tramvie e piroscafi . . . . .	—	m.	19	2	552	11	136	35	34	285	20	43	1	
12	Cantonieri stradali e ferroviari . . . . .	—	m.	70	7	77	34	65	29	111	100	18	29	60	
f.	16	..	4	..	23	8	8	7	..	..	..	..	1		
13	Uff. e commessi di posta, telegrafi e telefoni . . . . .	—	m.	27	13	715	6	33	11	72	298	52	31	37	
f.	2	..	122	..	4	6	6	13	13	18	3	1	3		
14	Fattorini postali e telegrafici, guardafili, ecc. . . . .	—	m.	40	12	399	9	41	16	65	133	41	26	25	
15	Guide di città e di montagna . . . . .	—	m.	..	3	61	1	7	..	1	6	..	2	..	
TOTALE della classe XVII. . . . .				—	m.	785	1044	12799	2811	1048	512	1315	8993	701	584
				f.	31	..	139	..	29	14	22	33	10	2	12
								(a)					(b)		
CLASSE XVIII. — Vendita di merci e derrate all'ingrosso ed al minuto.															
1	Commercianti di filati, tessuti, mercerie, abiti, biancherie ed altri oggetti di vestiario. . . . .	a	m.	46	37	1140	12	43	74	114	564	93	80	37	
		f.	14	12	194	6	34	36	17	201	28	17	24	..	
b	m.	80	14	1630	3	64	79	278	359	156	138	10	..		
f.	8	16	22	..	4	54	7	16	4	4	1	..	..		

\* Vedasi l'avvertenza a pag. 4.  
 (a) Compresa 1 addetta allo scarico delle navi; 3 barcaiuole. — (b) Compresa 2 barcaiuole. — (c) Compresa 4 barcaiuole. — (d) Compresa

SECONDO LA PROFESSIONE O CONDIZIONE.

cia o aventi oltre 30,000 abitanti.

GIA	Terni	Pesaro	Piacenza	Pisa	Porto Maurizio	Potenza	RAVENNA		Reggio di Calabria	Reggio nell'Emilia	Roma	Rovigo	Salerno	Sassari	Siena	SIRACUSA				Sondrio	Teramo	Numero d'ordine
							Faenza	Ravenna								Modica	Ragusa	Siracusa	Vittoria			

COMMERCIO.

..	4	..	..	..	..	..	..	4	..	5	..	1	..	..	..	..	5	1	..	..	1
..	..	..	..	..	..	..	..	..	..	29	..	..	2	..	..	..	..	..	..	..	..
..	11	..	2	23	..	..	33	6	..	59	..	17	2	1	..	2	35	17	..	..	2
1	454	..	2	94	..	1	207	197	..	221	1	468	15	..	5	74	674	287	..	..	3
..	..	..	..	..	..	..	..	..	..	56	..	6	..	..	..	..	3	..	..	..	4
..	1	6	9	..	..	..	11	14	..	81	1	..	..	..	..	..	19	..	..	..	5
2	..	..	79	..	..	5	40	..	20	8	..	..	..	..	..	..	3	..	..	..	6
58	9	90	336	8	33	35	41	308	40	1000	25	109	36	105	32	37	53	5	5	10	7-8
2	..	..	6	..	..	..	..	..	..	2	..	..	..	..	..	5	..	..	..	..	..
71	2	239	460	8	57	17	19	80	46	1692	55	145	26	127	10	7	32	1	7	4	..
..	..	1	..	..	..	..	3	..	..	..	..	..	..	1	..	..	..	..	..	..	..
79	..	75	20	21	53	20	33	..	15	25	14	202	1	5	4	34	1	20	1	67	9
..	..	1	1	..	..	..	..	..	..	33	..	..	1	..	..	..	..	..	..	..	..
..	32	..	219	..	..	32	..	137	91	3767	18	..	15	96	169	..	171	96	7	..	..
70	99	122	337	26	96	123	340	59	232	3264	38	118	207	99	190	390	241	272	28	60	10
..	1	8	87	2	..	..	6	59	17	268	..	129	23	53	..	14	3	3	..	..	11
42	44	1	40	16	52	58	130	34	93	529	22	30	32	17	13	18	45	22	8	33	12
14	2	3	14	2	..	3	4	1	16	47	5	..	4	..	..	..	..	1	1	..	..
15	30	13	84	9	40	14	58	127	26	592	23	63	37	41	4	6	58	6	13	25	13
2	..	2	9	2	..	..	2	..	1	174	1	..	..	3	..	..	1	..	..	..	..
14	17	30	39	13	24	7	26	18	22	720	22	24	26	27	10	4	14	5	9	12	14
..	..	5	2	..	..	..	2	..	..	94	..	..	..	..	..	..	..	..	..	..	15
352	704	589	1716	220	355	312	946	1043	602	12410	219	1312	422	571	437	586	1357	735	78	211	..
18	3	8	51	4	..	4	10	1	17	260	6	..	5	4	1	6	1	3	1	..	..
28	21	74	58	8	35	19	22	29	29	450	22	75	28	39	46	5	33	35	16	23	1
3	7	18	9	15	..	32	21	16	12	116	2	10	5	1	6	1	7	6	6	3	..
11	5	161	285	4	4	14	4	54	71	690	43	33	60	97	4	24	5	10	5	17	..
4	1	7	3	3	..	..	2	..	1	23	2	..	..	1	..	..	..	..	3	..	..

2 addette al carico e scarico delle navi.

ABITANTI DA 9 ANNI IN SU CLASSIFICATI

B. — Comuni capoluoghi di provin

Numero d'ordine	PROFESSIONI O CONDIZIONI	Posizione nella professione *	Sesso	NAPOLI				NOVARA		Padova	Palermo	Parma	Pavia	PERU	
				Modena	Castellamm. di Stabia	Napoli	Torre del Greco	Novara	Vercelli					Perugia	
2	Commercianti di cuoi, pelli, peli, ossa, ecc. . . . .	a	m.	20	12	231	119	6	5	14	62	15	13	7	
			f.	..	..	7	..	1	..	..	..	3	2	..	
		b	m.	26	5	155	8	..	1	19	19	8	6	1	
			f.	..	..	2	..	..	3	..	..	..	..	..	..
3	Commercianti di legnami, carbone e simili. . . . .	a	m.	26	38	608	18	7	18	52	351	37	18	15	
			f.	10	13	121	3	4	2	4	13	23	1	1	1
		b	m.	15	6	978	2	19	7	35	103	11	4	1	
			f.	3	1	7	..	..	..	1	..	..	..	..	..
4	Commerc. di ferramenta, ottonami, macchine, ecc.	a	m.	15	6	182	3	5	4	29	60	19	5	5	
			f.	1	2	14	1	1	10	1	2	2	2	..	
		b	m.	18	..	141	..	3	3	25	55	19	8	..	
			f.	..	..	2	..	..	..	1	..	..	..	..	..
5	Commercianti di ceramiche, vetri, lampade, ecc. . .	a	m.	10	6	150	3	5	8	13	36	7	12	25	
			f.	..	2	8	1	1	4	8	2	5	2	2	5
		b	m.	15	3	97	4	4	7	11	12	9	8	5	
			f.	..	..	1	..	..	1	..	..	..	1	1	1
6	Commercianti di droghe, prodotti chimici, concimi, saponi, colori . . . . .	a	m.	40	16	325	5	17	29	39	151	37	43	10	
			f.	3	2	55	1	5	9	..	5	10	8	2	
		b	m.	67	9	330	3	21	34	100	76	85	57	3	
			f.	1	..	2	..	..	1	..	..	..	..	..	..
7	Commercianti di mobili . . . . .	a	m.	3	6	176	..	11	6	13	34	3	3	..	
			f.	3	1	6	..	2	5	1	2	..	1	1	1
		b	m.	4	1	55	..	3	3	1	10	9	1	..	
			f.	..	..	..	..	..	..	..	..	..	..	..	..
8	Commercianti di gioiellerie, chincaglierie, profumi, strumenti musicali e giocattoli . . . . .	a	m.	9	3	326	3	20	16	37	67	18	2	..	
			f.	3	1	22	2	..	8	13	2	1	..	..	1
		b	m.	44	..	160	..	29	48	44	41	20	6	..	
			f.	..	..	5	1	..	13	2	..	..	4	1	1
9	Librai, venditori di giornali, fotografie, stampe, ecc.	a	m.	15	16	234	..	5	11	15	111	31	30	15	
			f.	1	2	53	..	2	3	9	7	6	13	..	..
		b	m.	41	..	250	..	28	9	34	51	50	22	1	
			f.	..	..	3	..	2	..	..	1	2	2	..	..
10	Negozianti di oggetti d'arte, quadri, antichità . .	a	m.	..	..	39	1	..	1	5	13	1	1	4	
			f.	..	..	1	..	..	..	2	..	..	..	..	..
		b	m.	..	..	26	..	..	1	6	1	1	..	..	
			f.	..	..	..	..	..	..	..	..	..	..	..	..
11	Negozianti di bestiame. . . . .	a	m.	10	2	56	7	13	3	22	23	11	5	17	
			f.	..	..	..	..	..	..	..	..	..	..	..	..
		b	m.	11	..	10	1	..	..	..	..	5	..	1	
			f.	..	..	..	..	..	..	..	..	..	..	..	..
12	Negozianti di vino e d'olio . . . . .	a	m.	17	33	620	19	32	25	27	212	45	15	20	
			f.	6	1	145	..	3	4	2	5	6	2	3	3
		b	m.	9	5	320	..	10	3	13	47	19	1	..	
			f.	2	..	19	..	..	1	..	..	1	..	..	..
13	Negozianti d'uova, pollame, formaggio, pesce, caccagione, frutta, erbaggi; fiorai, semplicisti . .	a	m.	95	156	1666	58	61	56	80	1437	179	120	55	
			f.	88	89	745	31	129	181	255	55	276	97	44	44
		b	m.	87	20	2167	12	22	12	56	343	48	38	8	
			f.	90	2	39	1	..	18	33	618	12	7	2	2

\* Vedasi l'avvertenza a pag. 4.



SECONDO LA PROFESSIONE O CONDIZIONE.

cia o aventi oltre 30,000 abitanti.

GIA		Pesaro	Piacenza	Pisa	Porto Maurizio	Potenza	RAVENNA		Reggio di Calabria	Reggio nell'Emilia	Roma	Rovigo	Salerno	Sassari	Siena	SIRACUSA				Sondrio	Teramo	Numero d'ordine
Terni							Faenza	Ravenna								Modica	Ragusa	Siracusa	Vittoria			
6	4	7	11	3	2	3	7	6	3	40	4	16	4	8	6	1	5	2	4	3	2	
..	..	..	..	..	..	..	..	..	..	3	..	..	1	..	1	..	..	..	..	..	..	
4	..	3	7	..	..	..	2	..	8	34	2	4	6	2	..	4	..	..	1	..	..	
..	..	..	..	1	..	..	..	..	..	1	..	..	..	..	..	..	..	..	..	..	..	
9	5	33	31	1	3	14	14	11	8	413	2	29	14	21	2	2	9	10	1	6	3	
2	5	7	16	2	2	8	3	3	3	55	..	7	1	2	..	..	1	1	..	..	..	
4	..	7	16	..	..	..	2	..	9	361	2	3	12	10	..	5	..	..	..	..	..	
..	..	1	..	..	..	..	..	..	1	2	..	..	..	1	..	..	..	..	..	..	..	
3	12	17	8	2	3	4	5	6	6	110	4	18	16	7	1	..	4	4	4	4	4	
..	..	1	..	3	..	..	..	..	1	16	..	..	..	2	..	..	..	..	..	..	1	
5	..	18	6	..	..	..	..	3	5	85	6	..	2	5	13	..	2	..	..	..	..	
..	..	..	1	..	..	..	..	..	..	2	..	..	..	..	..	..	..	..	..	..	..	
5	7	7	2	2	1	2	3	4	9	38	2	10	5	9	..	..	5	1	2	4	5	
3	2	..	2	3	..	3	2	4	2	16	1	2	2	..	..	..	..	..	..	..	..	
..	..	2	3	..	..	..	1	..	4	15	5	2	4	6	..	1	..	..	..	..	..	
..	..	..	..	..	..	..	..	..	..	..	1	..	..	..	..	..	..	..	..	..	..	
8	13	22	33	3	4	22	12	7	24	173	12	83	27	17	4	..	16	6	6	2	6	
2	4	..	2	1	..	4	6	1	1	28	..	2	6	1	..	..	..	..	2	..	..	
7	4	46	32	..	..	8	8	9	38	432	15	17	15	30	..	..	2	..	1	..	..	
..	3	..	..	..	..	..	..	..	..	8	..	..	..	..	..	..	..	..	..	..	..	
1	3	4	11	4	..	1	2	4	3	47	5	6	6	6	..	..	3	2	2	..	7	
..	1	..	1	..	..	..	..	..	..	14	..	..	1	..	..	..	..	..	1	..	..	
..	..	5	2	..	..	..	3	3	3	27	..	..	3	1	1	..	..	..	..	..	..	
2	2	11	9	4	4	4	2	3	10	100	7	10	17	10	6	..	7	5	3	7	8	
..	1	3	3	..	..	4	4	1	10	21	2	..	..	..	..	..	..	..	..	1	..	
2	..	8	11	..	..	..	2	..	1	48	11	..	8	24	..	..	..	..	..	..	..	
..	..	..	..	..	..	..	..	..	..	..	..	..	..	..	..	..	..	..	..	..	..	
2	5	17	23	3	2	9	4	3	5	293	2	9	3	13	3	1	3	2	4	1	9	
..	1	3	4	1	..	3	2	1	3	47	..	..	..	3	..	..	..	..	2	1	..	
3	..	34	19	..	..	3	1	8	25	175	5	4	8	10	1	..	3	..	6	..	..	
..	..	4	..	..	..	..	..	..	..	10	..	..	..	1	..	1	..	..	1	..	..	
1	1	..	6	..	..	..	..	..	..	125	..	..	1	1	..	..	..	..	..	..	10	
..	..	..	..	..	..	..	..	..	..	17	..	..	..	..	..	..	..	..	..	..	..	
..	..	..	4	..	..	..	..	..	2	54	..	..	..	..	..	..	..	..	..	..	..	
6	4	13	1	1	4	6	8	9	11	41	1	4	5	11	..	1	..	1	2	2	11	
..	..	..	..	..	4	2	..	..	30	..	..	1	2	..	..	1	..	..	..	..	..	
27	16	24	19	33	5	5	19	12	9	345	9	24	37	6	11	..	20	25	3	..	12	
8	..	2	..	5	..	..	..	..	..	43	4	1	2	5	..	..	..	7	..	4	..	
2	1	12	3	31	..	..	2	17	8	274	..	4	7	3	..	2	..	6	1	..	..	
..	..	..	..	..	..	..	..	..	..	1	..	..	..	1	..	..	..	..	..	..	..	
45	45	187	103	32	17	83	132	92	47	1458	67	158	39	69	33	83	37	6	23	13	13	
29	45	92	160	62	16	69	103	54	168	286	42	55	112	52	7	17	12	11	22	..	..	
17	13	46	14	2	2	4	3	181	140	1299	12	22	39	44	7	13	2	..	1	..	..	
..	..	10	1	1	..	2	..	2	7	40	5	1	1	2	..	..	..	..	..	..	..	

ABITANTI DA 9 ANNI IN SU CLASSIFICATI

B. — Comuni capoluoghi di provin

Num. ro d'ordine	PROFESSIONI O CONDIZIONI	Posizione nella professione *	Sesso	NAPOLI				NOVARA		Padova	Palermo	Parma	Pavia	PERU	
				Modena	Castellamm. di Stabia	Napoli	Torre del Greco	Novara	Vercelli					Perugia	Perugia
14	Negozianti di granaglie, farine, fieno, paglia . . .	a	m.	10	16	218	13	26	48	20	108	21	11	2	
			f.	2	1	22	1	3	6	1	1	4	2	..	
		b	m.	8	8	255	..	13	21	16	30	13	2	1	
			f.	..	..	1	..	..	1	1	..	..	..	..	..
15	Tabaccai . . . . .	a	m.	9	14	213	11	8	3	17	52	12	18	19	
			f.	2	8	83	3	6	9	20	4	21	10	3	
		b	m.	16	..	51	1	4	1	13	36	1	1	1	
			f.	18	1	3	1	..	1	3	6	11	..	..	
16	Negozianti di stracci, abiti vecchi, cenciabuoli . .	a	m.	23	36	430	24	14	12	47	61	21	8	15	
			f.	10	2	66	2	7	4	21	6	25	16	1	
		b	m.	25	4	370	8	3	1	11	25	1	2	..	
			f.	10	..	11	..	2	..	..	..	1	2	..	
17	Venditori ambulanti di commestibili, mercerie, fiammiferi, giornali, fiori, ecc. . . . .	a	m.	193	191	2722	153	68	47	459	1799	204	50	40	
			f.	19	26	387	9	10	25	93	45	75	12	5	
18	Negozianti di generi non specificati . . . . .	a	m.	60	5	1764	44	77	..	49	4601	48	30	107	
			f.	14	15	118	17	20	1	24	95	36	..	25	
		b	m.	315	3	2593	34	..	..	200	1585	163	32	117	
			f.	13	5	35	10	14	..	9	116	19	13	17	
TOTALE della classe XVIII . . .			m.	1382	671	20688	569	641	596	1914	12539	1425	840	542	
			f.	327	202	2201 (a)	90	250	400	533 (b)	1202	571	215	156	
CLASSE XIX. — Credito e cambio, assicurazione, mediazione, commissione, rappresentanze commerciali.															
1	Addetti a Istituti di emissione, di credito, di previdenza e a Camere di commercio . . . . .	a	m.	3	1	18	..	2	16	5	6	5	2	2	
			f.	..	..	..	..	..	..	..	..	..	..	..	
		b	m.	44	12	574	5	30	4	29	129	6	38	29	
			f.	..	..	1	..	..	..	..	..	..	..	..	
2	Addetti a Società d'assicurazione. . . . .	a	m.	..	..	1	..	2	1	2	1	..	..	4	
			f.	..	..	..	..	..	..	..	..	..	..	..	
		b	m.	18	..	99	..	9	34	32	33	24	13	1	
			f.	..	..	..	..	..	..	..	..	..	..	..	
3	Banchieri, agenti di cambio e cambiavalute . . .	a	m.	2	..	198	2	4	2	9	26	5	2	2	
			f.	1	..	100	1	1	..	..	11	..	..	..	
		b	m.	..	..	41	..	2	11	59	44	..	..	..	
			f.	1	..	1	..	..	..	..	..	..	..	..	
4	Editori di libri e giornali . . . . .	a	m.	..	..	26	..	..	..	4	2	1	..	..	
			f.	..	..	..	..	..	..	2	7	2	..	..	
		b	m.	..	..	79	..	..	..	..	..	..	..	..	
			f.	..	..	..	..	..	..	..	..	..	..	..	
5	Impresari e agenti di teatri . . . . .	a	m.	4	1	6	..	1	..	..	5	6	1	1	
			f.	..	..	..	..	..	..	..	..	..	..	..	
		b	m.	4	1	131	..	..	..	4	10	..	..	..	
			f.	..	..	..	..	..	..	..	..	..	..	..	
6	Imprese di costruzioni, forniture, appaltatori di servizi pubblici, ecc. . . . .	a	m.	12	26	465	13	5	6	22	78	18	11	10	
			f.	..	..	1	..	..	..	..	..	1	2	..	
		b	m.	9	6	418	28	6	5	5	70	19	5	22	
			f.	..	..	..	..	..	..	..	..	..	..	..	

\* Vedasi l'avvertenza a pag. 4.

(a) Compresa 2 mercanti di bestiame (1 padr. e 1 imp.). — (b) Compresa: 1 commerc. mobili (imp.); 4 mercanti di bestiame (3 padr. e 1 imp.).

SECONDO LA PROFESSIONE O CONDIZIONE.

cia, o aventi oltre 30,000 abitanti.

GIA																SIRACUSA						Numero d'ordine
Terni	Pesaro	Piacenza	Pisa	Porto Maurizio	Potenza	RAVENNA		Reggio di Calabria	Reggio nell'Emilia	Roma	Rovigo	Salerno	Sassari	Siena	Modica	Ragusa	Siracusa	Vittoria	Sondrio	Teramo		
18	11	5	20	3	1	13	12	14	12	194	10	28	15	2	1	..	11	18	4	3	14	
..	8	2	7	2	..	..	..	2	..	36	1	5	..	3	..	2	6	14	2	..	..	
..	..	..	..	..	..	..	..	..	..	1	..	..	..	..	..	..	..	..	..	..	..	
3	7	8	22	1	4	15	26	9	4	139	4	14	9	5	6	2	9	7	1	11	15	
..	3	7	13	5	1	8	19	4	11	47	3	5	3	5	..	1	5	1	1	1	..	
..	..	..	..	..	..	..	..	..	..	..	..	..	..	..	..	..	..	..	..	..	..	
4	1	11	2	1	..	2	..	8	5	88	3	4	4	13	..	1	1	1	..	1	..	
..	..	1	..	..	..	1	..	2	..	15	3	2	..	..	..	..	..	..	..	..	..	
..	..	..	..	..	..	..	..	..	..	..	..	..	..	..	..	..	..	..	..	..	..	
5	6	27	11	..	1	7	15	4	3	163	4	14	1	8	8	2	4	..	..	1	16	
..	5	7	9	..	1	2	4	1	22	47	1	4	4	..	..	..	..	..	..	..	..	
..	..	..	..	..	..	..	..	..	..	..	..	..	..	..	..	..	..	..	..	..	..	
24	4	2	4	..	..	1	..	18	3	52	1	..	1	5	..	1	..	..	..	..	1	
..	1	..	2	..	..	..	..	..	4	..	..	..	..	..	..	..	..	..	..	..	..	
..	..	..	..	..	..	..	..	..	..	..	..	..	..	..	..	..	..	..	..	..	..	
9	17	36	176	10	10	34	47	41	124	2039	16	38	65	89	25	25	169	50	8	18	17	
9	21	8	29	38	..	18	20	21	20	702	2	35	7	9	661	..	55	13	4	6	..	
..	..	..	..	..	..	..	..	..	..	..	..	..	..	..	..	..	..	..	..	..	..	
37	77	4	100	53	20	64	85	71	95	1151	9	41	83	18	134	40	34	34	27	25	18	
10	22	18	43	11	3	51	56	10	22	..	2	19	12	25	1	24	3	34	..	32	..	
..	..	..	..	..	..	..	..	..	..	..	..	..	..	..	..	..	..	..	..	..	..	
65	..	9	113	..	22	33	8	105	146	3220	9	..	111	74	377	107	87	59	18	33	..	
..	15	10	48	11	2	21	6	..	15	316	..	..	1	..	..	23	3	65	8	..	..	
..	..	..	..	..	..	..	..	..	..	..	..	..	..	..	..	..	..	..	..	..	..	
374	279	867	1170	200	148	379	450	768	921	14256	297	677	664	672	677	267	526	319	125	188	..	
70	145	201	348	164	25	226	250	122	304	2303	71	148	158	115	676	53	97	153	43	73	..	
..	..	..	..	..	..	..	..	..	..	(c)	..	..	..	(d)	..	..	..	..	..	..	..	
1	2	..	4	3	1	..	2	2	3	6	4	4	3	2	..	..	2	..	..	..	1	
..	..	..	..	..	..	..	..	..	..	..	..	..	..	..	..	..	..	..	..	..	..	
17	23	1	38	17	22	8	20	38	29	98	41	38	25	90	..	5	22	..	..	..	..	
..	..	..	..	..	..	..	..	..	..	25	..	..	..	..	..	..	..	..	..	..	..	
..	..	1	..	..	..	1	..	..	1	11	1	..	..	..	2	..	..	1	..	..	2	
..	..	..	..	..	..	..	..	..	..	..	..	..	..	..	..	..	..	..	..	..	..	
6	3	8	13	..	6	4	9	9	15	99	5	9	3	7	1	1	2	..	2	3	..	
..	..	..	..	..	..	..	..	..	..	..	..	..	..	..	..	..	..	..	..	..	..	
..	..	8	1	1	..	1	..	..	1	80	..	3	2	1	1	..	..	..	12	..	3	
..	..	..	..	..	..	..	..	1	..	..	..	..	..	..	..	..	..	..	..	..	..	
..	..	43	..	3	..	2	..	1	..	711	..	5	..	..	..	..	..	..	3	..	..	
..	..	1	..	..	..	..	..	..	..	..	..	..	..	..	..	..	..	..	..	..	..	
..	..	..	1	..	..	..	..	..	..	13	..	..	1	1	..	..	..	..	..	..	4	
..	..	..	..	..	..	..	..	..	..	58	..	1	2	1	..	..	1	..	..	..	..	
..	..	3	..	1	1	..	..	..	2	8	..	1	2	1	..	..	1	..	..	..	5	
..	..	..	9	..	..	..	..	..	..	21	1	..	..	..	..	1	1	..	..	..	..	
..	..	..	..	..	..	..	..	..	..	..	..	..	..	..	..	..	..	..	..	..	..	
8	19	12	26	6	18	9	13	18	6	220	6	31	10	10	1	1	36	2	3	13	6	
..	..	1	..	..	..	..	..	..	..	..	..	..	..	..	..	..	..	..	..	..	..	
..	..	..	..	..	..	..	..	..	..	..	..	..	..	..	..	..	..	..	..	..	..	
8	5	2	18	..	2	5	..	38	8	91	47	3	21	8	1	16	19	..	..	1	..	

— (c) Compresa 1 negoz. d'oggetti d'arte (imp.). — (d) Compresa 1 commerc. mobili (imp.).

B. — Comuni capoluoghi di provin

Numero d'ordine	PROFESSIONI O CONDIZIONI	Posizione nella professione *	Sesso	NAPOLI				NOVARA		Padova	Palermo	Parma	Pavia	Perugia	PERU
				Modena	Castellamm. di Stabia	Napoli	Torre del Greco	Novara	Vercelli						
7	Spedizionieri e commissionari, rappresentanti commerciali e agenti marittimi . . . . .	a	m.	18	26	764	15	5	8	291	183	71	5	4	
		f.	..	..	2	..	..	..	1	..	..	..	..	..	
		b	m.	46	5	666	1	29	32	..	54	7	22	22	
		f.	..	..	1	..	..	..	..	1	..	..	1	..	
8	Agenti d'emigrazione, di collocamento, di pegno, di pubblicità . . . . .	a	m.	13	..	153	6	1	1	..	61	19	..	2	
		f.	..	..	23	..	..	..	..	7	4	..	..	..	
		b	m.	14	..	104	1	..	..	3	14	4	2	..	
		f.	..	..	..	..	..	..	..	4	..	..	..	..	
9	Mediatori, agenti d'asta, stimatori, misuratori, pesatori, magazzinieri, ecc. . . . .	a	m.	132	74	879	77	19	2	198	451	148	127	9	
		f.	..	1	50	..	2	..	6	19	1	3	..	..	
		b	m.	38	19	105	11	52	108	..	48	4	8	..	
		f.	1	..	4	..	1	..	..	1	..	..	..	..	
10	Ricevitori e commessi del lotto . . . . .	—	m.	14	12	534	5	2	1	15	139	14	1	3	
		f.	..	..	19	..	3	4	4	3	9	1	2	..	
	TOTALE della classe XIX . . .	—	m.	371	183	5261	164	169	231	680	1361	416	237	111	
			f.	3	1	204 (a)	1	7	5	22	43	3	8	..	
	CLASSE XX. — Esercizi pubblici.														
1	Albergatori, locandieri . . . . .	a	m.	22	7	231	2	21	21	22	61	14	13	7	
		f.	4	2	148	5	13	9	9	14	27	7	8	3	
		b	m.	22	18	721	11	36	24	136	93	22	31	13	
		f.	4	1	103	2	7	6	5	12	4	4	4	1	
2	Affittacamere e affittaletti . . . . .	—	m.	..	4	64	..	2	..	4	14	3	1	..	
		f.	11	..	158	..	1	3	3	50	36	12	7	8	
3	Trattori, rosticciari, friggitori, osti, vinai, ecc. . .	a	m.	105	73	988	52	95	83	228	496	119	141	61	
		f.	34	17	253	19	95	40	147	107	119	50	50	34	
		b	m.	118	70	1791	43	142	68	305	614	133	146	60	
		f.	29	9	61	10	45	20	59	40	43	14	13	13	
4	Caffettieri, gelatieri, liquoristi, birrai, bigliardieri.	a	m.	65	4	381	19	30	36	82	173	38	45	14	
		f.	4	7	64	4	20	2	2	35	14	41	16	5	
		b	m.	74	11	328	20	63	31	216	227	43	45	13	
		f.	1	..	2	..	..	..	..	4	..	..	..	..	
5	Addetti a stabilimenti di bagni . . . . .	a	m.	1	15	12	..	..	..	..	4	..	2	..	
		b	m.	..	8	21	..	..	..	1	2	8	1	..	
			f.	2	..	1	..	..	..	1	..	1	..		
	TOTALE della classe XX . . .	—	m.	407	206	5037	147	389	264	995	1690	373	424	169	
			f.	89	40	790	40	181	81 (d)	315	236	227	99	64	
	Totale della categoria C . . .	—	m.	2945	2104	43785	3691	2247	1603	4904	24583	2915	2085	1233	
			f.	450	243	3334	131	467	500	892	1514	811	324	212	

\* Vedasi l'avvertenza a pag. 4.

(a) Compresa: 1 editr. di libri (padr.); 1 impr. teatrale (padr.). — (b) Compresa 1 impieg. imprese di forniture. — (c) Compresa 3 imp. in

SECONDO LA PROFESSIONE O CONDIZIONE.

cia o aventi oltre 30,000 abitanti.

GIA		Pesaro	Piacenza	Pisa	Porto Maurizio	Potenza	RAVENNA		Reggio di Calabria	Reggio nell' Emilia	Roma	Rovigo	Salerno	Sassari	Siena	SIRACUSA				Sondrio	Teramo	Numero d'ordine	
Terni	Faenza						Ravenna	Modica								Ragusa	Siracusa	Vittoria					
6	..	..	20	20	9	13	10	19	33	3	124	1	7	5	2	6	..	63	5	..	..	2	7
..	19	13	54	56	9	..	6	15	6	56	805	10	3	33	22	1	8	2	11	..	..	8	8
..	..	..	2	4	..	..	..	..	7	..	161	..	1	..	..	1	..	7	..	1	..	8	8
..	..	..	5	10	1	..	..	1	..	18	82	6	..	..	..	..	7	1	..	2	..	..	..
..	..	..	..	..	..	..	..	..	..	..	..	..	..	..	..	..	..	..	..	..	..	..	..
10	37	33	34	30	4	100	93	30	2	329	26	53	4	22	20	50	50	100	3	5	9	9	
..	1	..	..	..	..	..	..	..	..	29	..	1	..	..	..	..	..	..	1	..	..	..	..
4	..	63	34	2	1	8	12	14	144	94	2	1	3	1	3	..	1	11	4	3	..	..	..
..	..	..	..	..	..	..	..	..	..	1	..	..	..	..	..	..	..	..	..	..	..	..	..
2	1	10	26	..	6	1	1	8	7	199	4	35	..	8	4	3	8	6	..	3	10	10	
..	1	5	..	..	..	..	..	..	..	25	1	..	..	..	..	..	..	..	..	..	..	..	..
81	103	265	294	82	74	155	185	204	295	3210	154	195	114	175	41	92	216	136	30	38	..	..	..
..	2	(b)	4	..	..	..	..	1	..	112	1	1	..	3	..	..	3	..	1	..	..	..	..
5	7	16	20	5	8	5	10	16	14	104	11	12	6	24	2	2	16	7	3	4	1	1	
2	3	10	15	1	5	1	5	6	12	78	4	13	2	5	..	..	1	3	2	4	4	4	
11	10	29	44	6	12	6	14	20	17	509	24	23	6	29	2	3	16	10	7	5	..	..	
1	1	5	8	..	2	..	4	3	5	71	2	4	2	3	..	..	..	3	..	2	..	..	..
..	..	..	4	..	..	..	1	2	..	12	..	..	..	2	..	..	..	..	..	..	..	..	..
..	3	1	41	..	..	7	3	2	5	108	2	1	11	7	..	..	..	..	..	1	..	..	..
61	23	35	44	16	25	71	116	63	62	1457	24	81	34	93	36	5	30	2	27	42	3	3	
16	28	57	39	28	19	28	84	59	89	574	14	27	4	21	29	22	11	1	15	30	..	..	
68	33	82	74	10	31	74	113	73	80	1866	31	85	43	100	32	15	31	4	32	44	..	..	
8	14	22	12	12	10	10	82	24	40	200	10	12	5	7	35	10	6	1	..	18	..	..	
17	15	26	48	6	18	33	25	5	28	378	10	34	8	29	7	1	5	7	5	20	4	4	
4	1	6	2	1	4	8	13	2	27	76	1	6	13	5	1	..	3	2	3	2	..	..	
19	24	38	78	6	15	42	28	14	42	688	16	41	22	40	13	4	5	10	6	21	..	..	
..	1	..	..	..	..	..	..	..	..	..	..	..	1	..	2	..	..	2	..	..	..	..	..
..	..	..	1	1	..	..	..	..	..	4	..	..	..	..	..	..	..	..	..	..	..	..	..
..	..	..	3	..	..	..	..	1	..	5	..	..	..	..	..	..	..	..	..	..	..	..	..
..	..	..	2	..	..	..	..	..	..	..	..	..	..	..	..	..	..	..	..	..	..	..	..
181	112	226	316	50	109	231	307	194	244	5018	116	276	119	317	92	30	103	40	80	136	..	..	..
32	51	101	119	42	40	54	191	96	178	1112	33	63	38	48	67	32	21	12	20	57	..	..	..
988	1198	1947	3496	552	686	1077	1888	2209	2062	34894	786	2460	1319	1735	1247	975	2202	1230	313	573	..	..	..
120	201	319	502	210	65	284	451	220	499	3787	111	212	201	170	744	91	122	168	65	130	..	..	..

società d'assicurazione; 2 edit. di libri (imp.); 2 impresarie teatrali (padr). - (d) Compresa 1 padr. stabil. bagni.

**B. — Comuni capoluoghi di provin**

Numero d'ordine	PROFESSIONI O CONDIZIONI	Posizione nella professione*	Sexo	NAPOLI				NOVARA		Padova	Palermo	Parma	Pavia	PERU	
				Modena	Castellamm. di Stabia	Napoli	Torre del Greco	Novara	Vercelli					Perugia	

**CATEGORIA D. — PERSONE AD**

CLASSE XXI. — Persone addette al servizio domestico.														
1	Governanti, nutrici, servitori, cuochi, portieri . .	c	m. f.	651 1992	15 403	9931 17267	27 248	191 981	50 835	599 3554	2337 5733	480 2398	278 1776	404 1099
CLASSE XXII. — Persone addette a servizi di piazza ed affini.														
1	Faccini pubblici, attacchini, acquajuoli, accendif.	c	m. f.	612 1	316 3	3485 35	152 5	191 ..	165 ..	713 ..	2172 3	562 4	315 ..	68 ..
2	Lustrascarpe . . . . .	c	m.	2	16	240	7	4	1	8	138	5	6	1
3	Spazzacamini . . . . .	c	m.	..	..	..	..	7	10	9	11	4	11	..
4	Becchini, seppellitori . . . . .	c	m. f.	9 ..	6 1	85 ..	7 1	6 ..	1 ..	6 ..	6 ..	5 ..	5 ..	10 1
5	Cavacessi, spazzaturai, accalappiacani . . . . .	c	m. f.	45 1	35 1	519 1	34 ..	16 ..	8 ..	80 ..	388 2	42 2	23 ..	32 1
	TOTALE della classe XXII . . .	—	m. f.	668 2	373 5	4329 37 (a)	200 6	224 ..	185 ..	816 ..	2715 5	618 6	360 ..	111 2
	Totale della categoria D. . .	—	m. f.	1319 1994	388 408	14260 17304	227 254	415 981	235 835	1415 3554	5052 5738	1098 2404	638 1776	515 1101

**CATEGORIA E. — PROFES**

CLASSE XXIII. — Amministraz. pubblica (esclusi gl'insegnanti).														
1	Impiegati della R. Casa, delle Camere legislative e dello Stato . . . . .	b	m. f.	407 1	97 ..	3217 7	35 ..	227 ..	71 ..	320 1	1198 1	276 1	249 ..	243 1
2	Impiegati delle Provincie, dei Comuni, delle istituzioni pubbliche di benefic. e di altri Enti morali	b	m. f.	139 1	67 1	1062 21	21 ..	77 13	70 ..	244 ..	946 27	178 2	136 4	105 12
3	Guardie di città, carcerario, di finanza, forestali .	b	m. f.	70 1	49 ..	2039 1	18 ..	37 ..	34 ..	132 ..	816 ..	99 ..	36 ..	68 ..
4	Guardie municipali, daziarie, campestri, pompieri.	b	m.	66	87	699	68	71	97	159	728	108	81	63
5	Personale di servizio della R. Casa, delle Camere legislative e dello Stato . . . . .	c	m. f.	126 ..	2 ..	239 6	1 ..	7 ..	4 ..	62 ..	118 ..	55 ..	27 ..	12 ..
6	Personale di servizio delle Provincie, dei Comuni, delle istituz. pubb. di benefic. e di altri Enti morali	c	m. f.	60 12	19 8	457 148	12 5	36 18	17 ..	99 30	264 198	69 31	52 1	65 17
	TOTALE della classe XXIII . . .	—	m. f.	868 15	321 9	7713 183	155 5	455 31	293 ..	1016 31	4070 226	785 34	581 5	556 30

\* Vedasi l'avvertenza a pag. 4.  
(a) Compresa 1 lustrascarpe.

SECONDO LA PROFESSIONE O CONDIZIONE.

cia o aventi oltre 30,000 abitanti.

GIA		Pesaro	Piacenza	Pisa	Porto Maurizio	Potenza	RAVENNA		Reggio di Calabria	Reggio nell' Emilia	Roma	Rovigo	Salerno	Sassari	Siena	SIRACUSA				Sondrio	Teramo	Numero d'ordine
Terni							Faenza	Ravenna								Modica	Ragusa	Siracusa	Vittoria			

DETTE A SERVIZI DOMESTICI E DI PIAZZA.

54	104	488	456	18	20	254	123	345	450	7474	78	120	63	243	183	77	93	45	3	128	1
377	609	1431	1665	260	295	681	720	1247	1267	16079	497	755	1354	1053	913	245	572	600	248	389	
138	114	207	186	47	37	101	290	145	194	2754	70	186	191	193	35	5	264	60	20	32	1
..	2	..	8	..	..	..	1	13	3	95	..	2	..	1	..	..	1	1	..	1	
1	..	2	9	..	1	..	..	10	..	160	..	17	..	1	2	2	4	4	..	1	2
..	..	4	..	..	..	..	..	1	6	1	..	..	..	..	1	..	..	..	..	..	3
2	4	10	1	2	1	3	10	4	7	33	4	2	2	2	3	3	1	1	1	1	4
..	..	..	..	..	..	..	2	..	1	..	..	..	..	..	..	..	..	..	..	..	
24	26	41	61	..	22	29	25	46	15	831	12	17	13	39	17	9	38	16	4	17	5
1	..	..	1	5	1	1	1	..	..	..	..	..	..	1	..	..	..	..	..	..	
165	144	264	257	49	61	133	325	206	222	3779	86	222	206	235	58	19	307	81	25	51	
1	2	..	9	5	1	1	4	13	4	95	..	2	..	2	..	..	1	1	..	1	
219	248	752	713	67	81	387	448	551	672	11253	164	342	274	478	241	96	400	126	28	179	
378	611	1431	1674	274	296	682	724	1260	1271	16174	497	757	1354	1055	913	245	573	601	248	390	

SIONI E ARTI LIBERALI.

58	111	200	423	76	264	59	154	239	152	9995	120	396	247	160	60	9	197	27	80	135	1
..	..	..	..	..	1	..	1	1	..	50	..	..	..	1	..	..	..	..	..	..	
46	63	155	210	26	33	96	146	98	177	1052	32	90	79	163	91	24	89	64	8	71	2
1	3	..	..	..	..	4	3	..	..	48	2	..	1	2	2	..	..	..	1	1	
28	61	35	96	18	43	26	183	96	52	2217	25	109	81	6	18	13	156	26	26	30	3
..	1	..	..	..	..	1	..	..	..	1	1	..	2	..	1	..	1	..	1	..	
41	37	88	63	6	43	41	83	78	58	658	2	66	124	58	33	27	34	23	10	61	4
..	..	..	..	..	..	..	..	..	..	..	..	..	..	..	..	..	..	..	..	..	
9	13	3	88	15	33	6	12	10	14	1131	16	15	35	32	13	..	20	3	13	11	5
..	..	..	..	..	2	..	..	..	..	1	..	..	..	16	..	..	..	..	..	..	
19	39	27	29	5	21	23	34	26	56	557	13	27	30	44	13	10	17	17	6	21	6
1	8	17	..	3	1	12	7	7	19	320	5	4	6	40	14	..	1	1	5	2	
201	327	508	909	146	437	251	612	547	509	15610	268	703	596	463	228	83	513	160	143	329	
2	12	17	..	3	4	17	11	8	19	420	8	4	9	59	17	..	2	1	7	3	

**B. — Comuni capoluoghi di provin**

Numero d'ordine	PROFESSIONI O CONDIZIONI	Posizione nella professione *	Sesso	NAPOLI				NOVARA		Padova	Palermo	Parma	Pav.a	PERU	
				Modena	Castellamm. di Stabia	Napoli	Terre del Greco	Novara	Vercelli					Perugia	
<b>CLASSE XXIV. — Amministrazioni private.</b>															
1	Impiegati di Società ricreative e scientifiche ecc.	b	m. f.	1 ..	.. ..	22 4	4 ..	2 ..	125 ..	22 1	11 1	4 ..	1 3	1 ..	
2	Impiegati a servizio di privati. . . . .	b	m. f.	193 3	115 1	4931 112	13 ..	207 4	12 ..	527 4	3048 34	248 13	167 ..	184 ..	
3	Guardie notturne. . . . .	b	m.	..	..	77	..	..	..	..	9	..	..	..	
	TOTALE della classe XXIV . . .	—	m. f.	194 3	115 1	5030 116	17 ..	209 4	137 ..	549 5	3068 35	252 13	168 3	185 ..	
<b>CLASSE XXV. — Difesa del paese.</b>															
1	Esercito (Ufficiali e truppa) . . . . .	—	m.	1569	46	5381	14	2473	1489	2306	4225	2796	1434	918	
2	Armata navale (Ufficiali e truppa). . . . .	—	m.	2	134	2507	7	..	..	4	77	1	..	..	
	TOTALE della classe XXV . . .	—	m.	1571	180	8388	21	2473	1489	2310	4302	2797	1434	918	
<b>CLASSE XXVI. — Insegnamento.</b>															
1	Professori e maestri nell'insegnamento pubblico e privato . . . . .	—	m. f.	168 315	36 51	1410 1767	28 50	61 228	59 149	237 409	612 643	152 331	137 258	122 182	
2	Insegnanti di musica e di recitazione . . . . .	—	m. f.	15 9	10 1	577 69	4 1	13 4	.. 3	30 11	163 26	38 6	10 ..	11 ..	
3	Maestri di ginnastica, scherma, equitazione, ballo, nuoto, ecc. . . . .	—	m. f.	15 ..	1 ..	48 2	1 ..	2 ..	1 1	1 3	30 ..	4 1	4 1	2 1	
	TOTALE della classe XXVI . . .	—	m. f.	198 324	47 52	2035 1838	33 51	76 232	60 153	268 423	805 669	194 338	151 259	135 183	
<b>CLASSE XXVII. — Culto.</b>															
1	Sacerdoti e chierici (culto cattolico). . . . .	—	m.	163	163	2182	74	81	100	186	684	135	85	216	
2	Frati, monache, laici e converse . . . . .	—	m. f.	2 37	15 178	334 1952	19 62	.. 59	4 193	22 393	93 932	27 155	3 112	8 210	
3	Ministri di altri culti cristiani . . . . .	—	m.	2	1	17	..	..	..	12	6	..	1	..	
4	Rabbini . . . . .	—	m.	2	..	1	..	..	3	2	..	1	..	..	
5	Sagrestani, campanari e altri addetti al servizio delle chiese . . . . .	—	m. f.	49 2	14 ..	233 5	6 ..	16 ..	19 ..	75 8	92 3	59 ..	23 ..	15 1	
6	Impiegati delle curie pontificia, vescovili e di altri istituti ecclesiastici . . . . .	b	m.	1	..	9	..	..	..	6	..	1	..	..	
	TOTALE della Classe XXVII . . .	—	m. f.	219 39	193 178	2776 1957	99 62	97 59	126 193	303 401	875 935	223 155	112 112	239 211	

\* Vedasi l'avvertenza a pag. 4.  
(a) Compresa 3 add. a propaganda evangelica.



SECONDO LA PROFESSIONE O CONDIZIONE.

cia o aventi oltre 30,000 abitanti.

GIA																SIRACUSA				Numero d'ordine	
Terni	Pesaro	Piacenza	Pisa	Porto Maurizio	Potenza	RAVENNA		Reggio di Calabria	Reggio nell'Emilia	Roma	Rovigo	Salerno	Sassari	Stena	Modica	Ragusa	Siracusa	Vittoria	Sondrio		Teramo
..	..	..	2	..	..	2	..	2	1	30	3	..	1	11	..	..	5	..	..	..	1
122 1	94	187 2	229 6	26	64	85 3	172 1	133	158	3416 107	119	180	137	98 2	37	18	88	44	20	40	2
..	..	..	..	..	..	..	..	..	..	29	..	..	2	..	..	..	..	..	..	..	3
122 1	94	187 2	231 6	26	64	87 3	172 1	135	159	3475 107	122	180	140	109 2	37	18	93	44	20	40	3
449	613	2833	1116	251	349	750	1308	667	1029	10800	216	1058	505	503	56	19	368	20	258	285	1
..	..	..	..	..	..	..	..	1	..	158	..	..	2	..	..	..	20	..	..	..	2
449	613	2833	1116	251	349	750	1308	668	1029	10958	216	1058	507	503	56	19	388	20	258	285	1
51 71	65 69	89 190	195 164	24 27	37 42	47 112	78 191	93 83	101 275	1203 1646	37 72	96 105	88 92	103 173	63 29	28 19	57 50	31 22	42 55	37 65	1
2 1	20 9	26 40	11 5	1	3 2	.. 4	13 3	17 1	.. 8	195 75	4 2	31 3	8 2	12 4	5	3	9 1	3	.. 1	4 1	2
..	2	2	8	..	..	..	3	3	..	52 4	3	2	3 1	1 1	1	..	2	1	..	2	3
53 72	87 78	117 230	214 169	25 27	40 44	47 116	94 194	113 84	101 283	1450 1725	44 74	129 108	99 95	116 178	69 29	31 19	68 51	35 22	42 56	43 66	1
29	70	116	150	16	29	192	117	108	155	2581	20	129	80	99	92	64	56	19	12	67	1
..	22	16	22	1	1	3	..	3	1	1164	5	9	12	..	19	..	26	..	..	1	2
21	22	188	166	73	14	12	62	96	18	3718	25	60	59	290	107	5	35	1	16	38	2
1	..	..	4	..	2	..	..	1	1	30	..	1	2	1	1	..	2	..	2	..	3
..	..	..	2	..	..	..	..	..	..	10	..	..	..	..	..	..	..	..	..	..	4
2	15	52 1	18	5	5	9 3	11 1	9	23 4	303 13	15	12	22 1	18 4	27	12	10	2	3	14	5
..	..	2	..	..	..	..	..	..	..	162	..	1	..	1	..	..	1	..	..	..	6
32 21	107 22	186 189	196 169 (a)	22 73	37 14	204 15	128 63	121 96	180 22	4250 3731	40 25	152 60	116 60	119 294	139 107	76 5	95 35	21 1	17 16	82 38	1

**B. — Comuni capoluoghi di provin**

Numero d'ordine	PROFESSIONI O CONDIZIONI	Posizione nella professione *	Sesso	NAPOLI				NOVARA		Padova	Palermo	Parma	Pavia	PERU Perugia
				Modena	Castellamm. di Stabia	Napoli	Torre del Greco	Novara	Vercelli					
<b>CLASSE XXVIII. — Professioni sanitarie.</b>														
1	Medici e chirurghi. . . . .	—	m. f.	107 ..	24 ..	1201 2	24 ..	55 ..	30 ..	145 ..	392 2	90 ..	105 ..	51 ..
2	Dentisti . . . . .	—	m. f.	8 ..	1 ..	120 1	1 ..	1 ..	1 ..	3 ..	16 ..	4 ..	6 ..	3 ..
3	Levatrici. . . . .	—	f.	29	13	337	5	54	33	93	144	40	71	45
4	Veterinari . . . . .	—	m.	20	..	32	1	4	2	7	10	13	3	11
5	Farmacisti e assistenti di farmacia . . . . .	—	m. f.	50 ..	18 ..	725 3	21 1	31 ..	20 ..	69 ..	202 ..	51 ..	42 ..	26 1
6	Flebotomi, callisti, massaggiatori. . . . .	—	m. f.	4 ..	.. ..	13 ..	.. ..	.. ..	.. ..	2 2	10 ..	8 ..	.. ..	25 ..
7	Infermieri . . . . .	—	m. f.	26 33	3 2	208 174	3 3	77 64	31 26	42 45	47 16	32 56	68 107	30 ..
	TOTALE della classe XXVIII . . . . .	—	m. f.	215 62	46 15	2299 517	50 9	168 118	84 59	268 140	677 162	198 96	224 178	121 71
<b>CLASSE XXIX. — Professioni legali.</b>														
1	Avvocati, procuratori . . . . .	—	m.	130	40	2742	28	56	50	118	896	79	39	83
2	Notai . . . . .	—	m.	19	4	97	3	6	9	15	53	21	18	16
3	Uscieri giudiziari . . . . .	—	m.	6	10	49	1	7	5	12	27	7	4	7
	TOTALE della classe XXIX . . . . .	—	m	155	54	2888	32	69	64	145	976	107	61	106
<b>CLASSE XXX. — Lettere e scienze applicate.</b>														
<b>A) Lettere.</b>														
1	Letterati, pubblicisti, interpreti, traduttori . . . . .	—	m. f.	6 ..	3 ..	291 9	2 ..	4 ..	2 ..	19 1	67 2	11 ..	7 2	7 ..
2	Stenografi, scrivani pubblici, copisti . . . . .	—	m. f.	3 1	1 ..	318 ..	1 ..	7 ..	3 ..	22 ..	26 ..	2 ..	3 ..	1 ..
	TOTALE . . . . .	—	m. f.	9 1	4 ..	609 9	6 ..	11 ..	5 ..	41 1	93 2	13 ..	10 2	7 1
<b>B) Scienze applicate.</b>														
3	Ingegneri e architetti . . . . .	—	m.	53	11	957	7	54	16	132	267	52	38	29
4	Geometri, agronomi . . . . .	—	m.	24	1	50	1	62	49	6	93	38	13	32
5	Ragionieri . . . . .	—	m. f.	39 ..	5 ..	250 ..	3 ..	32 ..	15 ..	13 ..	320 ..	13 ..	28 2	19 ..
	TOTALE . . . . .	—	m. f.	116 ..	17 ..	1257 ..	11 ..	148 ..	80 ..	151 ..	680 ..	103 ..	79 2	80 ..
	TOTALE della classe XXX . . . . .	—	m. f.	125 1	21 ..	1866 9	17 ..	159 ..	85 ..	192 1	773 2	116 ..	89 4	87 1

\* Vedasi l'avvertenza a pag. 4.

SECONDO LA PROFESSIONE O CONDIZIONE.

cia o aventi oltre 30,000 abitanti.

GIA	SIRACUSA																Numero d'ordine					
	Terni	Pesaro	Piacenza	Pisa	Porto Maurizio	Potenza	RAVENNA		Reggio di Calabria	Reggio nell'Emilia	Roma	Rovigo	Salerno	Sassari	Stena	Modica		Ragusa	Siracusa	Vittoria	Sondrio	Teramo
.. 20	.. 17	.. 39	115 1	.. 13	.. 15	27 1	.. 33	.. 50	.. 66	832 1	.. 13	.. 36	.. 40	.. 76	.. 20	.. 18	.. 29	.. 21	.. 11	.. 20	1	
.. 1	.. 1	.. 3	.. 7	.. ..	.. ..	.. 1	.. 1	.. 2	.. 1	70 2	.. 1	.. 3	.. 2	.. 4	.. ..	.. ..	.. 3	.. 3	.. ..	.. 1	2	
9	8	20	28	3	8	11	16	19	13	299	5	13	7	23	14	6	15	8	7	5	3	
3	4	..	..	..	1	6	11	1	14	22	3	3	3	5	2	1	1	3	1	2	4	
.. 16	15 1	26 1	13 3	.. 9	.. 10	18	34 1	.. 37	.. 41	360	.. 12	.. 37	.. 11	35 1	.. 16	.. 15	.. 21	.. 16	.. 5	.. 14	5	
.. ..	.. 2	.. ..	.. 33	.. ..	.. ..	.. 4	.. 4	.. ..	.. ..	16 4	.. ..	.. 1	.. ..	.. 2	.. ..	.. ..	.. ..	.. ..	.. ..	.. ..	6	
12 6	42 27	55 83	87 99	1 1	3 1	19 15	11 16	7 3	137 66	447 455	5 5	4 3	7 6	115 31	.. 1	.. 1	1 1	2 1	2 1	2 1	29 24	7
52 15	81 36	123 104	255 131	23 4	30 9	75 27	94 33	97 23	259 79	1747 761	34 10	84 16	63 13	237 58	38 15	34 7	55 16	45 9	19 8	66 29	..	
10	19	69	96	29	73	16	32	108	69	1420	16	145	122	52	81	19	123	22	14	57	1	
3	5	15	17	4	5	6	8	12	15	43	6	7	10	7	11	5	5	7	7	5	2	
4	..	4	8	1	5	2	1	24	8	24	2	7	11	5	4	5	3	1	2	7	3	
17	24	88	121	34	83	24	41	144	92	1487	24	159	143	64	96	29	131	30	23	69	..	
.. 2	.. ..	.. 7	11 2	.. 1	.. 2	.. 2	.. 4	.. 5	.. 5	425 44	4 2	.. 9	.. 10	.. 7	.. 4	.. ..	.. 9	.. 3	.. ..	.. 7	1	
.. 3	.. 1	.. ..	108	.. 2	.. 20	.. 3	.. 3	.. ..	.. 3	22 1	.. ..	.. 68	38 1	.. 3	.. 24	.. 2	.. 21	.. ..	.. 4	.. 26	2	
.. 5	.. 1	.. 7	119 2	.. 3	.. 22	.. 5	.. 7	.. 5	.. 8	447 45	4 2	.. 77	48 1	.. 10	.. 28	.. 2	.. 30	.. 3	.. 4	.. 33	..	
15	8	28	52	4	22	10	15	28	28	591	16	41	19	23	10	5	22	4	7	8	3	
17	11	30	22	1	10	10	10	33	55	161	1	6	20	2	17	7	10	3	7	18	4	
.. 5	.. 6	.. 21	46	.. 3	.. 1	.. 8	.. 24	.. 16	.. 41	190 1	.. 3	.. 5	.. 13	.. 62	.. 11	.. 4	.. 2	.. 1	.. 8 2	.. 7	5	
.. 37	.. 25	.. 79	120	.. 8	.. 33	.. 28	.. 49	.. 77	.. 124	942 1	.. 20	.. 52	.. 52	.. 87	.. 38	.. 16	.. 34	.. 8	.. 22 2	.. 33	..	
.. 42	.. 26	.. 86	239 2	.. 11	.. 55	.. 33	.. 56	.. 82	.. 132	1389 46	24 2	.. 129	100 1	.. 97	.. 66	.. 18	.. 64	.. 11	.. 26 2	.. 66	..	

ABITANTI DA 9 ANNI IN SU CLASSIFICATI

B. — Comuni capoluoghi di provin

Numero d'ordine	PROFESSIONI O CONDIZIONI	Posizione nella professione *	Sesso	NAPOLI				NOVARA		Padova	Palermo	Parma	Pavia	PERU	
				Modena	Castellamm. di Stabia	Napoli	Torre del Greco	Novara	Vercelli					Perugia	
<b>CLASSE XXXI. — Arti belle.</b>															
<b>A) Arti figurative.</b>															
1	Pittori, scultori, incisori, cesellatori . . . . .	—	m. f.	32 ..	10 ..	524 26	14 1	26 1	6 1	29 1	370 6	23 ..	20 6	51 1	
2	Disegnatori, calligrafi . . . . .	—	m. f.	5 ..	17 ..	105 1	.. ..	7 ..	2 ..	11 1	46 1	6 ..	8 1	2 ..	
3	Fotografi . . . . .	—	m. f.	22 1	2 ..	227 4	3 ..	18 1	8 1	30 1	75 ..	28 ..	9 1	9 ..	
4	Modelli . . . . .	—	m. f.	.. ..	.. ..	.. 1	.. ..	.. ..	.. ..	.. ..	.. ..	.. ..	.. ..	.. ..	
	<b>TOTALE . . . . .</b>	—	m. f.	59 1	29 ..	856 32	17 1	51 2	16 2	70 3	491 7	57 ..	37 8	62 1	
<b>B) Musica, dramm. e spett. vari.</b>															
5	Compositori di musica, direttori d'orchestra . . . . .	—	m.	1	..	11	..	2	13	7	1	4	3	..	
6	Musicanti, organisti, accordatori . . . . .	—	m. f.	52 4	42 2	551 35	4 ..	42 1	12 ..	47 2	144 4	55 2	11 2	11 2	
7	Artisti di canto, coristi, cantori . . . . .	—	m. f.	12 7	3 ..	198 118	1 ..	14 4	7 6	22 20	42 11	12 25	8 5	3 ..	
8	Coreografi, ballerini, mimi . . . . .	—	m. f.	.. ..	3 ..	12 27	.. ..	2 ..	1 ..	1 5	.. 2	.. 7	1 1	.. ..	
9	Artisti drammatici . . . . .	—	m. f.	1 ..	.. ..	217 144	8 7	2 1	.. ..	12 14	21 48	.. 2	.. ..	.. ..	
10	Suggeritori, trovarobe, buttafuori . . . . .	—	m.	2	..	2	..	2	1	9	..	..	3	..	
11	Artisti di compagnie equestri e di varietà, burattinai e giuocatori di pallone . . . . .	—	m. f.	1 ..	.. ..	13 10	.. ..	1 ..	10 5	.. 5	.. ..	1 ..	4 ..	.. ..	
12	Saltimbanchi, prestigiatori, suonatori ambulanti, espositori di serragli e curiosità . . . . .	—	m. f.	34 9	4 ..	176 11	1 ..	16 3	16 ..	30 5	54 3	33 1	65 5	4 ..	
	<b>TOTALE . . . . .</b>	—	m. f.	103 20	52 2	1180 345	14 7	81 9	60 11	128 51	262 68	105 37	95 13	18 2	
	<b>TOTALE della classe XXXI . . . . .</b>	—	m. f.	162 21	81 2	2036 377	31 8	132 11	76 13	198 54	753 75	162 37	132 21	80 3	
	<b>Totale della categoria E . . . . .</b>	—	m. f.	3707 465	1058 257	35031 4997	455 135	3838 455	2414 418	5249 1055	16299 2104	4834 673	2952 582	2427 499	

CATEGORIA F. — PERSONE NON

<b>CLASSE XXXII. — Persone che vivono specialmente di reddito.</b>														
1	Proprietari, capitalisti, benestanti, ecc. . . . .	—	m. f.	613 855	125 239	7138 19490	205 134	241 436	198 710	721 1504	3589 9089	467 1370	221 478	405 342
2	Pensionati . . . . .	—	m. f.	367 233	242 76	4250 2300	133 9	204 94	116 40	451 253	985 484	534 424	248 159	210 64
	<b>TOTALE della classe XXXII . . . . .</b>	—	m. f.	980 1088	367 315	11388 21790	338 143	445 530	314 750	1172 1757	4554 9573	1001 1794	469 637	615 406

\* Vedasi l'avvertenza a pag. 4.

SECONDO LA PROFESSIONE O CONDIZIONE.

cia o aventi oltre 30,000 abitanti.

GIA	Terni	Pesaro	Piacenza	Pisa	Porto Maurizio	Potenza	RAVENNA		Reggio di Calabria	Reggio nell'Emilia	Roma	Rovigo	Salerno	Sassari	Siena	SIRACUSA				Sondrio	Teramo	Numero d'ordine
							Faenza	Ravenna								Modica	Ragusa	Siracusa	Vittoria			
14	9	20	63	2	1	4	5	3	6	1216	3	14	6	26	3	3	5	3	10	1		
..	1	2	3	2	..	..	..	..	..	60	..	..	..	2	..	..	..	..	..	..		
13	1	..	7	1	..	1	2	4	3	93	3	4	2	..	..	4	1	..	5	2		
..	..	..	1	..	..	..	..	..	..	5	..	..	..	..	..	..	..	..	..	..		
3	5	10	17	2	..	5	7	4	8	290	7	6	11	14	5	3	3	2	..	3		
..	..	..	2	..	..	..	3	..	..	26	..	..	..	..	1	..	..	1	..	..		
..	..	..	..	..	..	..	..	..	..	25	..	..	..	..	..	..	..	..	..	..		
..	..	..	..	..	..	..	..	..	..	21	..	..	..	..	..	..	..	..	..	..		
30	15	30	87	5	3	10	14	11	17	1624	13	24	19	40	5	10	7	8	5	15		
..	1	2	6	2	..	..	3	..	..	112	..	..	..	2	1	..	..	1	..	..		
..	..	5	4	1	..	6	..	..	16	5	1	..	4	..	..	..	1	1	1	5		
4	12	31	23	3	8	14	21	46	17	310	2	140	14	6	19	13	28	10	1	13		
..	2	20	2	..	1	1	..	..	..	43	..	2	..	..	..	..	..	..	1	..		
1	..	17	9	2	..	..	1	2	12	204	..	..	10	5	..	1	..	..	..	7		
2	3	34	16	5	..	1	..	..	7	110	..	..	18	7	6	10	..	..	1	1		
..	..	..	..	..	..	..	..	..	..	5	..	..	..	2	..	..	..	..	..	8		
..	..	21	..	..	..	..	..	..	..	9	..	..	..	..	..	..	..	..	..	..		
..	..	..	2	1	..	10	6	..	14	75	..	3	4	7	..	1	..	3	..	9		
..	..	11	1	..	1	6	7	..	6	111	2	3	3	4	3	..	2	1	..	..		
..	..	..	..	..	..	..	1	..	..	5	..	2	1	..	..	..	..	..	..	10		
1	6	..	5	1	..	4	1	..	12	..	1	2	..	..	10	..	2	..	2	11		
1	..	4	2	..	..	3	..	..	..	..	..	..	..	..	..	..	..	..	..	..		
..	1	21	6	..	3	2	2	12	22	78	..	4	..	7	..	12	3	2	3	12		
3	..	9	1	3	3	..	2	..	7	19	..	..	..	2	..	..	..	..	..	1		
6	19	74	49	8	10	34	32	60	93	682	4	151	35	25	29	26	35	16	7	14		
6	5	99	22	8	5	11	9	..	20	292	2	5	22	13	9	..	12	1	1	2		
36	34	104	136	13	13	44	46	71	110	2306	17	175	54	65	34	36	42	24	12	29		
6	6	101	28	10	5	11	12	..	20	404	2	5	22	15	10	..	12	2	1	2		
1004	1393	4232	3417	551	1108	1515	2551	1978	2571	42672	729	2769	1818	1773	763	344	1449	390	560	1009		
117	154	643	505	117	76	189	314	211	423	7194	121	193	200	606	178	31	116	35	90	138		

OCCUPATE IN ALCUNA PROFESSIONE.

123	172	267	397	68	67	289	429	692	387	3326	67	235	247	310	483	262	329	416	36	327
113	199	1104	478	106	279	299	373	1181	545	5885	137	304	438	371	607	176	228	200	99	334
84	168	338	491	42	34	118	145	120	184	2877	57	172	170	305	20	4	93	15	24	66
12	56	189	180	9	7	70	79	21	112	2268	44	20	54	102	6	..	5	..	14	19
212	340	605	888	110	101	497	574	812	571	6203	124	407	417	615	503	266	422	431	60	393
125	255	1293	658	115	286	369	452	1202	657	8153	181	423	492	473	613	176	233	200	113	353

ABITANTI DA 9 ANNI IN SU CLASSIFICATI

B. — Comuni capoluoghi di provin

Numero d'ordine	PROFESSIONI O CONDIZIONI	Posizione nella professione *	Sexso	NAPOLI				NOVARA		Padova	Palermo	Parma	Pavia	PERU
				Modena	Castellamm. di Stabia	Napoli	Torre del Greco	Novara	Vercelli					
<b>CLASSE XXXIII. — Persone mantenute dalla famiglia.</b>														
1	Attendenti alle cure domestiche . . . . .	—	m.	182	517	3335	410	16	..	..	4130	..	46	477
			f.	13785	8902	144829	7702	7928	4185	17712	88674	8478	7890	12321
2	Studenti, scolari, seminaristi, collegiali . . . . .	—	m.	3162	1246	28291	843	2237	1479	3889	13246	2627	2064	1067
			f.	2392	913	14727	436	1788	1256	2581	8759	2214	636	1310
3	Persone senza professione (disoccupate da molto tempo o inabili al lavoro) . . . . .	—	m.	287	228	2738	165	197	126	496	1710	404	130	271
			f.	183	149	450	80	161	124	123	1225	308	29	245
	<b>TOTALE della classe XXXIII . . .</b>	—	m.	3631	1991	34364	1418	2450	1605	4385	19086	3031	2240	2745
			f.	16360	9964	160006	8218	9877	5565	20416	93648	11000	8045	13876
<b>CLASSE XXXIV. — Persone assistite dalla carità pubblica o privata e viventi a carico dello Stato.</b>														
1	Ricoverati che non lavorano. . . . .	—	m.	271	30	2220	2	143	212	369	1974	74	220	12
			f.	262	4	2450	..	39	158	564	3130	105	213	93
2	Mendicanti e prostitute . . . . .	—	m.	38	26	139	45	7	3	20	43	29	34	27
			f.	99	38	502	19	15	22	109	323	132	66	72
3	Detenuti che non lavorano. . . . .	—	m.	215	..	1676	..	..	..	..	1295	580	..	206
			f.	..	..	..	..	..	..	..	45	..	..	19
	<b>TOTALE della classe XXXIV . . .</b>	—	m.	524	56	4035	47	150	215	389	3312	683	254	245
			f.	361	42	2952	19	104	180	673	3498	237	279	184
	<b>Totale della categoria F . . .</b>	—	m.	5135	2414	49787	1803	3046	2134	5946	26952	4715	2963	3605
			f.	17809	10321	184748	8380	10511	6495	22846	106719	13031	8961	14466

CATEGORIA G. — PERSONE

CLASSE XXXV. — Persone di professione ignota . . . . .	—	m.	459	..	467	..	..	25	36	1197	8	37	..
<b>Totale delle categorie . . .</b>	—	m.	26324	12505	224193	11954	19163	12893	32924	120791	20746	15164	25515
		f.	26678	12971	239286	13436	17825	13054	34037	123002	21073	14844	24128
<b>Totale generale . . .</b>	—	m. e f.	53002	25476	463479	25390	36988	25947	66961	243793	41819	30008	49643

\* Vedasi l'avvertenza a pag. 4.

SECONDO LA PROFESSIONE O CONDIZIONE.

cia o aventi oltre 30,000 abitanti.

GIA																SIRACUSA						Numero d'ordine
Terni	Pesaro	Piacenza	Pisa	Porto Maurizio	Potenza	RAVENNA		Reggio di Calabria	Reggio nell'Emilia	Roma	Rovigo	Salerno	Sassari	Siena	Modica	Ragusa	Siracusa	Vittoria	Sondrio	Teramo		
102 7285	51 4742	30 6785	246 14168	2 1518	83 3510	47 7623	20 8886	13 10592	56 8810	1244 101202	105 2533	170 10629	195 10686	.. 7914	410 13507	19 11388	323 10341	339 10390	7 816	217 6788	1	
1518 1132	1059 750	1853 1520	3271 1671	402 322	730 349	1376 976	1549 1047	1951 789	2600 1958	19376 21166	533 459	2176 1056	1671 993	1512 1218	1080 828	543 252	949 600	571 426	454 391	989 405	2	
147 81	169 49	405 247	327 266	40 9	91 111	297 147	390 66	541 120	192 180	10094 328	59 7	395 99	221 112	144 54	52 48	190 2	41 8	70 22	32 14	190 48	3	
1767 8498	1279 5541	2288 8552	3844 16105	444 1849	894 3970	1720 8746	1959 9979	2505 11501	2848 10948	30714 122696	697 2999	2741 11784	2087 11791	1656 9186	1542 14383	752 11642	1313 10949	980 10838	493 1221	1396 7241		
.. 3	38 288	.. 199	403 201	18 7	1 ..	140 112	107 103	84 66	756 566	748 1532	94 100	92 150	48 88	865 736	83 125	.. 21	.. 48	2 1	.. 17	20 23	1	
14 11	27 29	9 30	21 52	2 1	7 47	32 49	50 96	52 115	16 54	37 186	11 7	21 23	59 85	10 15	114 238	19 12	11 11	35 94	1 2	31 38	2	
.. ..	152 2	105 1	1 ..	.. ..	26 ..	.. ..	.. ..	.. ..	173 ..	705 ..	.. 1	311 26	127 8	10 ..	.. ..	.. ..	.. ..	.. ..	.. ..	9 ..	3	
14 14	217 319	114 230	425 253	20 8	34 47	172 161	157 199	136 181	945 610	1490 1718	105 108	424 199	234 181	885 751	197 363	19 33	11 59	37 95	1 19	60 61		
1993 8637	1836 6115	3007 10075	5157 17016	574 1972	1029 4303	2299 9276	2690 10630	3453 12884	4364 12215	38407 132567	926 3288	3572 12406	2738 12464	3156 10410	2242 15359	1037 11851	1746 11241	1448 11133	554 1353	1849 7655		

DI PROFESSIONE IGNOTA.

21	8	20	133	..	..	80	19	..	71	..	..	..	2	..	..	..	117	..	9	72	
12550 11848	10540 10167	15182 15207	24665 26000	2731 3176	6361 6070	17772 16298	27708 25687	17434 17678	23382 23135	201622 185132	4422 4711	17310 16571	15036 15433	11504 13050	18287 19224	12435 12492	12363 12574	12577 12373	3356 3378	10160 9800	
24398	20707	30389	50665	5907	12431	34070	53395	35112	46517	386754	9133	33881	30469	24554	37511	24927	24937	24950	6734	19960	

ABITANTI DA 9 ANNI IN SU CLASSIFICATI SECONDO LA PROFESSIONE O CONDIZIONE.

**B. — Comuni capoluoghi di provincia o aventi oltre 30,000 abitanti.**

Numero d'ordine	PROFESSIONI O CONDIZIONI	Posizione nella professione *	Sesso	TRAPANI						VENEZIA		Verona	Vicenza
				Torino	Alcamo	Marsala	Trapani	Treviso	Udine	Chioggia	Venezia		

**CATEGORIA A. — AGRICOLTURA.**

CLASSE I. — Agricoltura, silvicoltura, allevamento del bestiame.													
1	Agricoltori che lavorano o conducono terreni propri	—	m.	723	3229	2741	356	187	656	65	33	153	255
			f.	506	77	478	5	70	538	19	14	3	35
2	Id. enfiteuti, utilisti . . . . .	—	m.	2	17	10	3	..	..	8	3	..	1
			f.	1	1	5	..	..	1	2	..	..	1
3	Id. fittaiuoli . . . . .	—	m.	669	181	208	699	982	531	450	12	133	634
			f.	512	2	122	3	400	143	154	..	16	131
4	Id. coloni, mezzadri . . . . .	—	m.	648	153	50	27	555	58	158	6	439	101
			f.	395	..	29	..	478	43	86	3	81	11
5	Id. contadini obbligati, bifolchi e bovani . . . . .	—	m.	598	854	1474	2899	157	133	375	15	200	1163
			f.	252	9	193	22	88	39	140	27	61	344
6	Id. giornalieri di campagna . . . . .	—	m.	1484	7839	5742	1854	493	382	661	57	431	1051
			f.	1064	629	92	193	182	174	246	453	66	251
7	Id. fattori, agenti di campagna . . . . .	—	m.	18	29	45	80	14	7	19	10	11	18
			f.	5	..	..	..	..	1	1	..	1	..
8	Guardie campestri private . . . . .	—	m.	4	17	43	18	..	..	14	..	..	..
9	Giardinieri, ortolani, coltivatori di agrumi, di tabacco, d'alberi da frutto . . . . .	a	m.	466	16	49	285	31	29	1198	139	262	132
			f.	393	..	..	1	38	8	734	19	102	36
		c	m.	371	54	133	33	70	50	94	300	94	65
			f.	142	..	71	..	..	..	164	6	..	72
10	Boscainuoli, siepauoli . . . . .	—	m.	10	7	..	..	..	..	1	..	3	..
11	Taglialegna, carbonai . . . . .	a	m.	..	3	..	..	..	2	1	..	8	..
		c	m.	..	4	..	9	1	..	3	..	9	..
12	Pastori, pecorai, porcai . . . . .	—	m.	594	139	323	286	10	..	7	72	51	14
			f.	371	2	101	..	..	2	1	3	..	4
14	Allevatori di polli, conigli, ecc., apicoltori e produttori di seme bachi . . . . .	a	m.	5	..	9	..	..	..	2	..	1	..
		c	m.	5	..	24	..	..	..	..	..	2	..
15	Raccoglitori di tartufi, funghi, cicoria, ecc. . . . .	—	m.	..	4	..	..	..	..	..	1	..	..
	<b>TOTALE della classe I . . . . .</b>	—	m.	(a) 5602	12546	10851	6549	2500	1848	3046	648	1797	3434
			f.	3641	721	1091	224	1256	949	1547	525	330	887
					(b)								(c)
CLASSE II. — Pesca e caccia.													
1	Pescatori, piscicultori, vallanti . . . . .	—	m.	14	..	360	940	13	1	2820	477	9	7
			f.	..	..	..	2	..	..	11	..	..	..
2	Coltivatori e pescatori d'ostriche e mitili . . . . .	a	m.	..	..	..	..	..	..	5	..	..	1

\* Vedasi l'avvertenza a pag. 4.

(a) Compresi 5 allev. di cavalli (2 padr. e 3 dipend.). — (b) Compresa 1 raccogl. di cicoria. — (c) Compresi 2 allev. di cavalli (dipend.).



ABITANTI DA 9 ANNI IN SU CLASSIFICATI SECONDO LA PROFESSIONE O CONDIZIONE.

**B. — Comuni capoluoghi di provincia o aventi oltre 30,000 abitanti.**

Numero d'ordine	PROFESSIONI O CONDIZIONI	Posizione nella professione *	Sesso	Torino	TRAPANI			Treviso	Udine	VENEZIA		Verona	Vicenza
					Alcamo	Marsala	Trapani			Chioggia	Venezia		
3	Pescatori di coralli e spugne . . . . .	c	m.	..	..	..	..	..	..	2	..	..	
4	Cacciatori, guardacaccia, talpai . . . . .	—	m.	..	..	2	1	..	..	2	..	3	
	TOTALE della classe II . . .	—	m. f.	14 ..	.. 360	942 2	14 ..	1 ..	2825 11	481 ..	9 ..	11 ..	
	Totale della categoria A . . .	—	m. f.	5616 3641	12546 721	11211 1091	7491 226	2514 1256	1849 949	5871 1558	1129 525	1806 330	3445 887

CATEGORIA B. — INDUSTRIE.

CLASSE III. — Industrie estrattive.

1	Minatori e cavaatori di combustibili fossili . . . . .	a	m.	4	..	..	..	..	..	..	..	1	
		b	m.	3	..	..	..	..	..	..	..	..	
3	Cavatori di pietre da taglio . . . . .	a	m.	..	..	1	..	..	..	..	..	1	
		c	m.	..	3	19	1	1	..	..	..	4	
4	Cavatori di arena, ghiaia e sabbia, ecc. . . . .	a	m.	4	..	..	..	1	..	..	8	..	
		c	m.	21	..	1	..	2	..	1	..	9	8
5	Cavatori di altri materiali per uso industriale (pietre molarì, litografiche, pomice, amianto, caolino, terre coloranti, argille, ecc.) . . . . .	a	m.	3	..	..	..	..	..	..	..	..	
6		Cavatori di piriti e di minerali di solfo . . . . .	c	m.	..	80	..	..	..	..	..	..	..
7	Cavatori di salgemma e salinai . . . . .		a	m.	..	..	6	..	..	..	..	..	..
		c	m.	..	..	37	567	..	..	..	..	..	
	TOTALE della classe III . . .	—	m. f.	35 1	83 ..	64 ..	568 1	4 ..	.. ..	1 ..	.. ..	17 ..	14 ..
				(a)			(b)						

CLASSE IV. — Industrie mineralurgiche,  
metallurgiche e meccaniche.

1	Fonditori e affinatori di ghisa, ribollitori di rotami di ferro. . . . .	a	m.	16	..	..	..	6	..	6	10	4
		b	m.	7	..	..	..	1	14	6	1	..
		c	m.	1050	2	1	..	35	207	..	236	95
2	Fonditori di altri metalli, di caratteri da stampa e di campane . . . . .	a	m. f.	53 6	.. ..	.. ..	.. ..	.. ..	3 ..	.. ..	.. ..	.. ..
		b	m.	25	..	..	..	..	..	..	..	..
		c	m. f.	492 42	.. ..	.. ..	5 ..	7 ..	5 ..	.. ..	17 ..	.. ..
3	Addetti ad officine dell'oro, zinco, mercurio, nichelio . . . . .	c	m.	13	..	..	..	..	..	..	..	..

\* Vedasi l'avvertenza a pag. 4.  
(a) 1 propr. di cava di minerali metalliferi. — (b) 1 propr. di saline.

ABITANTI DA 9 ANNI IN SU CLASSIFICATI SECONDO LA PROFESSIONE O CONDIZIONE.

**B. — Comuni capoluoghi di provincia o aventi oltre 30,000 abitanti.**

Numero d'ordine	PROFESSIONI O CONDIZIONI	Posizione nella professione *	Sexso	TRAPANI					VENEZIA			Verona	Vicenza	
				Torino	Aicamo	Marsala	Trapani	Treviso	Udine	Chioggia	Venezia			
4	Produttori di bitume, catrame, olii resinosi, combustibili agglomerati e addetti ad officine del gas. . . . .	a	m.	11	..	..	..	1	2	..	1	1	1	
			b	m.	150	..	3	..	2	1	..	11	6	..
			c	m.	452	..	3	..	6	18	..	24	25	6
6	Laminatori ed affinatori di metalli . . . . .	c	m.	35	..	..	..	..	5	..	..	..	..	
7	Fonditori e trafiletori di metalli preziosi, battiloro . . . . .	a	m.	6	..	..	..	..	..	..	1	..	..	
			c	m.	14	..	..	..	..	..	..	..	2	..
8	Fabbricanti e montatori di macchine ed attrezzi di caldaie a vapore. Meccanici e tornitori di metalli . . . . .	a	m.	275	..	1	5	9	19	13	41	37	22	
			b	m.	52	..	..	..	6	2	..	5	..	4
			c	m.	5615	4	11	42	70	145	7	1021	337	232
9	Fabbricanti di mobili in ferro e ottone . . . . .	a	m.	19	..	..	..	..	..	..	1	1	1	
			c	m.	74	..	..	..	..	..	5	..	..	
10	Fabbri, chiavari . . . . .	a	m.	270	45	46	105	45	64	54	151	68	42	
			c	m.	2433	146	278	187	406	354	61	1553	806	272
11	Maniscalchi . . . . .	a	m.	50	1	3	4	11	8	6	..	14	5	
			c	m.	116	..	..	23	26	24	2	..	41	28
12	Armaioli, fabbricanti di coltelli, forbici, canne da fuoco, inneschi, brunitori, fabbricanti di bossoli per cartucce . . . . .	a	m.	35	6	3	4	4	3	..	6	7	3	
			f.	4	..	..	..	1	..	..	..	1	1	
			b	m.	8	..	..	..	..	..	..	..	2	..
c	m.	239	4	7	7	5	5	..	46	37	5			
	f.	3	..	..	..	..	..	..	1	4	..			
13	Arrotini . . . . .	—	m.	78	5	1	3	5	7	4	21	21	11	
14	Fabbricanti di munizioni, palle, pallini. . . . .	—	f.	29	..	..	..	..	..	..	1	..	..	
15	Fabbricanti di lime, seghe, chiodi, aghi, spilli, pennine metalliche, martelli, fibbie, ecc. . . . .	a	m.	27	..	..	..	..	3	..	1	..	1	
			b	m.	12	..	..	..	..	..	..	..	..	
			c	m.	166	..	4	..	1	..	..	9	1	2
16	Fabbricanti di lamiere, scatole metalliche, lanterne, insegne metalliche, stagnai, ramai, ottonei, ecc. . . . .	a	m.	336	16	6	11	21	29	16	67	55	15	
			f.	7	1	..	1	..	..	..	..	1	..	
			b	m.	8	..	..	..	..	2	..	..	2	..
c	m.	947	33	56	90	78	75	12	559	316	87			
f.	26	..	..	..	..	..	..	..	..	..	..			

\* Vedasi l'avvertenza a pag. 4.

ABITANTI DA 9 ANNI IN SU CLASSIFICATI SECONDO LA PROFESSIONE O CONDIZIONE.

B. — Comuni capoluoghi di provincia o aventi oltre 30,000 abitanti.

Numero d'ordine	PROFESSIONI O CONDIZIONI	Posizione nella professione *	Sesso	TRAPANI					VENEZIA			Verona	Vicenza	
				Torino	Alcamo	Marsala	Trapani	Treviso	Udine	Chioggia	Venezia			
17	Trafilatori di metalli, fabbricanti di corde, catene, reti metalliche, fili per telegrafo e telefono. . .	a	m.	16	..	..	..	..	..	..	..	..	..	
			b	m.	10	..	..	..	..	..	..	..	..	
			c	m.	237	..	..	..	..	..	..	..	..	1
			f.	137	..	..	..	..	..	..	..	..		
18	Fabbricanti di monete, medaglie, pesi e misure .	a	m.	20	..	..	..	1	5	1	7	7	5	
			c	m.	95	..	..	..	3	21	2	19	19	8
				f.	3	..	..	..	..	46	..	..	..	..
19	Fabbricanti di oggetti in galvanoplastica . . . .	a	m.	8	..	..	..	..	..	..	..	2	..	
			c	m.	80	..	..	..	..	..	..	..	6	..
20	Macchinisti e fuochisti per macchine fisse e locomobili . . . . .	—	m.	232	3	28	36	12	32	23	353	46	35	
21	Addetti alla produzione e trasmissione dell'elettricità . . . . .	a	m.	46	1	..	..	2	5	..	2	6	..	
			b	m.	70	1	..	..	2	1	..	5	1	..
			c	m.	609	15	5	..	18	20	..	108	15	16
			f.	11	..	..	..	7	..	..	..	..		
	TOTALE della classe IV . . .	—	m.	(a) 14580	287	456	522	777	(d) 1086	201	(f) 4284	1987	839	
			f.	309	1	..	2	1	55	..	9	6	1	
				(b)			(c)		(e)		(g)			
CLASSE V. — Lavorazione delle pietre, argille e sabbie.														
1	Segatori di pietre, scalpellini, fabbricanti macine, pietre litografiche, coti, matite. . . . .	a	m.	37	7	4	61	12	6	10	31	35	11	
			c	m.	229	160	167	119	56	57	9	424	116	72
2	Fornaciai. . . . .	a	m.	6	13	..	2	..	..	..	1	7	4	
			c	m.	21	28	3	4	..	4	..	14	6	88
			f.	1	..	..	..	..	1	..	..	..	3	
3	Minatori per opere stradali . . . . .	c	m.	29	..	..	..	..	2	..	..	2	..	
4	Marmisti . . . . .	a	m.	43	1	1	8	..	4	..	8	3	2	
			c	m.	351	6	3	21	..	3	..	11	4	2
6	Fabbricanti di laterizi, terrecotte, tubi, pipe, ecc.	a	m.	17	..	5	..	8	5	4	3	3	4	
			b	m.	4	..	..	..	1	1	..	1	..	..
			c	m.	70	..	26	62	213	184	9	21	16	94
			f.	..	..	..	9	..	..	..	..	3		
7	Fabbricanti di mattonelle e oggetti di cemento .	a	m.	39	..	1	..	..	2	..	..	..	1	
			b	m.	12	..	1	6	1	1	..	..	..	..
			c	m.	207	..	3	1	5	14	..	..	..	..

\* Vedasi l'avvertenza a pag. 4.

(a) Compresi: 7 add. ad officine di metalli prez. (3 padr. e 4 imp.); 4 laminat. ed affinat. metalli (padr.); 1 fabbric. di mobili in ferro (imp.); 2 fabbric. monete (imp.). — (b) Compresi: 2 imp. in fonderie di metalli; 1 prod. di bitume (op.); 1 padr. di fonderia di metalli prez.; 1 imp. in una fabbrica di macchine; 5 fabbric. mobili di ferro (3 padr. e 2 op.); 4 fabbr. (2 padr. e 2 op.); 4 fabbric. lime (1 imp. e 3 op.); 1 fabbric. lamiere (imp.); 2 traflat. metalli (padr.); 1 fabbric. di oggetti in galvanopl. (padr.); 1 imp. di officina elettrica. — (c) Compresa 1 propr. di officine da fabbro. — (d) Compreso 1 fabbric. di oggetti in galvanopl. (imp.). — (e) Compresa 1 fondit. ed affinat. ghisa (op.). — (f) Compresi 2 add. raffineria di solfo (op.). — (g) Compresi: 3 laminat. di metalli (op.); 1 armaiuolo (imp.); 1 fabbric. di monete (padr.).

ABITANTI DA 9 ANNI IN SU CLASSIFICATI SECONDO LA PROFESSIONE O CONDIZIONE.

B. — Comuni capoluoghi di provincia o aventi oltre 30,000 abitanti.

Numero d'ordine	PROFESSIONI O CONDIZIONI	Posizione nella professione *	Sesso	TRAPANI				Treviso	Udine	VENEZIA		Verona	Vicenza
				Torino	Alcamo	Marsala	Trapani			Chioggia	Venezia		
8	Fabbricanti, decoratori e aggiustatori di maioliche e porcellane . . . . .	a	m.	7	1	..	..	3	..	..	..	..	..
		b	m.	2	..	..	1	..	..	..	..	..	..
		c	m.	1	..	..	..	3	1	..	1	..	2
9	Fabbricanti, decoratori e aggiustatori di vetri, arrotatori e smerigliatori di cristalli . . . . .	a	m.	37	..	..	..	1	..	..	7	6	..
		b	m.	17	..	..	..	..	..	..	6	5	..
		c	m. f.	816 30	.. ..	.. ..	.. ..	.. ..	.. ..	.. ..	95	22	2
10	Fabbricanti e lucidatori di specchi . . . . .	c	m.	7	..	..	..	..	..	5	..	..	
11	Fabbricanti di conterie, perle e mosaici in vetro.	a	m. f.	.. ..	.. ..	.. ..	.. ..	.. ..	1 1	..	69 845	..	..
		b	m. f.	.. ..	.. ..	.. ..	.. ..	.. ..	.. ..	..	46 12	..	..
		c	m. f.	.. ..	.. ..	.. ..	.. ..	.. ..	.. ..	..	534 974	..	5
	TOTALE della classe V . . . . .	—	m. f.	(a) 1958 45	216 ..	214 ..	284 ..	304 10 (c)	285 2	32 ..	(d) 1279 1831	225 2 (e)	285 14 (f)
CLASSE VI. — Industria edilizia.													
1	Capimastri . . . . .	—	m.	172	8	9	5	12	11	..	62	46	23
2	Muratori . . . . .	—	m.	3407	501	673	874	225	408	130	1331	632	412
3	Manovali e braccianti addetti a lavori di costruzione e movimenti di terra, scavatori di pozzi d'acqua.	—	m.	1739	13	386	387	151	123	197	1510	407	224
		f.	1	3	..	..	5	..	..	..	2	1	2
4	Selciatori, lastricatori . . . . .	—	m.	202	..	..	..	3	11	..	..	48	30
5	Copritetti, piombisti, pontaroli . . . . .	—	m.	23	..	..	..	..	4	..	..	1	..
6	Stuccatori, imbianchini, pittori di stanze . . . . .	—	m.	1418	27	20	72	119	72	27	566	157	102
7	Fumisti . . . . .	a	m.	47	..	..	..	4	3	..	5	5	3
		c	m.	251	..	..	..	3	9	..	39	6	7
8	Fontanieri, fabbricanti d'apparecchi per distribuzione d'acqua . . . . .	a	m.	66	..	..	6	..	..	..	..	..	..
		b	m.	12	1	..	..	..	..	..	3	..	..
		c	m.	40	1	..	..	..	..	1	9	5	..
9	Addetti a impianti per illuminazione a gas o a elettricità . . . . .	a	m.	42	..	..	..	..	..	1	1	..	..
		b	m.	30	..	..	..	..	..	..	15	..	..
		c	m.	192	..	..	..	..	..	11	176	..	2
	TOTALE della classe VI . . . . .	—	m. f.	7641 2	551 3	1088 ..	1344 ..	517 5	641 ..	367 ..	3767 2	1307 1	803 3 (h)

\* Vedasi l'avvertenza a pag. 4.  
 (a) Compresi 6 fabbric. di specchi (2 padr. e 4 imp.). — (b) Compresi: 5 fabbric. mattonelle (1 padr. e 4 op.); 7 fabbric. decorat. di maioliche (2 padr. e 5 op.); 2 fabbric. di vetri (1 padr. e 1 imp.). — (c) Compresa 1 fabbric. di laterizi (padr.). — (d) Compresi 2 fabbric. di specchi (1 padr. e 1 imp.). — (e) 1 propr. di segheria di marmi; 1 fabbric. di laterizi (padr.). — (f) Compresi 3 propr. di fornaci. — (g) Compresa 1 propr. di officina per la fabbricaz. di stufe. — (h) 1 propr. di officina per la fabbricaz. di stufe.

ABITANTI DA 9 ANNI IN SU CLASSIFICATI SECONDO LA PROFESSIONE O CONDIZIONE.

**B. — Comuni capoluoghi di provincia o aventi oltre 30,000 abitanti.**

Numero d'ordine	PROFESSIONI O CONDIZIONI	Posizione nella professione *	Sesso	TRAPANI						VENEZIA			
				Torino	Alcamo	Marsala	Trapani	Treviso	Udine	Chioggia	Venezia	Verona	Vicenza
<b>CLASSE VII. — Fabbricazione di prodotti chimici.</b>													
1	Fabbricanti di acidi, ossidi e sali per uso industriale . . . . .	a	m.	9	..	..	..	..	..	..	..	..	2
		b	m.	3	..	..	..	..	..	..	2	..	7
		c	m.	14	..	..	..	..	..	..	1	..	83
2	Fabbricanti di concimi chimici . . . . .	a	m.	13	..	..	..	2	2	..	1	2	1
		b	m.	9	..	..	..	..	1	..	1	2	2
		c	m.	73	..	..	3	4	16	..	2	17	14
3	Fabbricanti di prodotti farmaceutici . . . . .	a	m.	26	..	..	1	..	..	..	1	..	..
		b	m.	39	..	..	..	..	..	..	1	..	1
		c	m. f.	92 33	.. ..	.. ..	1 ..	.. ..	1 2	.. ..	1 2	.. ..	.. ..
5	Fabbricanti di polveri piriche, dinamite, ecc.; pirotecnici . . . . .	a	m.	8	1	1	..	..	3	..	2	..	..
		c	m. f.	12 13	.. ..	1 ..	.. ..	.. ..	1 ..	.. ..	5 2	.. ..	1
6	Fabbricanti di fecola, amido, cipria . . . . .	c	m.	7	..	..	..	..	..	..	3	..	..
7	Fabbricanti di vernici e colori . . . . .	a	m.	9	1	..	..	..	..	..	2	1	..
		b	m.	19	..	..	..	..	..	..	1	1	..
		c	m.	33	..	..	..	..	..	..	8	2	..
8	Fabbricanti di fiammiferi di legno e di cera. . .	a	m. f.	6 1	1 ..	.. ..	.. ..	.. ..	.. ..	1 3	1 2	3 3	1 ..
		b	m.	4	..	..	..	..	1	..	4	..	..
		c	m. f.	13 25	.. ..	.. ..	.. ..	.. ..	19 93	1 3	36 461	6 6	.. ..
9	Fabbricanti di colla, albumina, sego, candele di sego . . . . .	a	m.	6	..	..	..	..	1	..	..	..	..
		b	m.	6	..	..	..	..	1	..	..	..	..
		c	m. f.	140 28	.. ..	.. ..	.. ..	.. ..	9 ..	.. ..	1 ..	.. ..	.. ..
10	Fabbricanti di cera e candele di cera . . . . .	a	m.	7	2	..	..	1	..	..	4	2	5
		b	m.	9	..	..	..	1	..	..	..	3	..
		c	m. f.	50 71	.. ..	2 ..	1 ..	5 ..	.. ..	.. ..	43 23	3 ..	8 ..
11	Fabbricanti di sapone e candele di stearina, paraffina, ecc. . . . .	a	m.	25	1	1	..	..	2	..	6	3	..
		b	m.	22	1	..	..	..	1	..	2	1	..
		c	m. f.	130 24	.. ..	2 ..	7 ..	3 ..	7 ..	.. ..	14 ..	3 ..	1 ..
13	Fabbricanti di inchiostro, ceralacca, lucido, acqua ragia, nero fumo, pece e torcie. . . . .	c	m.	7	..	..	..	..	1	..	..	..	..

\* Vedasi l'avvertenza a pag. 4.

ABITANTI DA 9 ANNI IN SU CLASSIFICATI SECONDO LA PROFESSIONE O CONDIZIONE.

**B. — Comuni capoluoghi di provincia o aventi oltre 30,000 abitanti.**

Numero d'ordine	PROFESSIONI O CONDIZIONI	Posizione nella professione *	Sesso	TRAPANI						VENEZIA			
				Torino	Alcamo	Marsala	Trapani	Treviso	Udine	Chioggia	Venezia	Verona	Vicenza
14	Fabbricanti di tele cerate, oggetti di caoutchouc, gomma, guttaperca. . . . .	a	m.	11	..	..	..	..	..	..	..	..	..
			b	m.	23	..	..	..	..	..	..	..	..
			c	m.	50	..	..	..	..	..	..	..	..
15	Fabbricanti di profumi, essenze, olii eterei . . .	a	m.	7	..	..	..	..	..	..	..	..	..
			b	f.	2	..	..	..	..	..	..	..	1
			c	m.	6	..	..	..	..	..	..	..	..
16	Fabbricanti di acque minerali artificiali. . . . .	a	m.	1	..	..	..	..	..	..	..	..	1
			b	f.	4	..	..	..	..	..	..	..	..
			c	m.	3	..	..	..	..	..	..	..	..
17	Fabbricanti di ghiaccio . . . . .	a	m.	7	1	..	1	..	..	..	2	1	..
			b	f.	4	..	..	..	..	..	..	..	..
			c	m.	12	..	..	..	..	..	..	..	..
—	TOTALE della classe VII . . .	—	m.	(a) 944	12	6	15	16	66	(e) 3	(f) 151	54	126
			f.	272	..	..	..	(c) 1	(d) 99	6	(g) 491	10	(h) 1
<p align="center"><b>CLASSE VIII. — Lavorazione del legno e della paglia e arred. delle abitazioni.</b></p>													
1	Addetti a stabilimenti per la segatura e la conservazione del legno . . . . .	a	m.	23	1	1	..	..	..	..	..	4	3
			c	m.	377	2	5	34	..	..	11	44	9
2	Addetti alla preparazione e lavorazione del sughero . . . . .	a	m.	13	..	..	..	..	..	..	3	1	..
			c	m.	9	..	..	..	..	..	2	9	2
3	Falegnami, bottai, cassai, ecc. . . . .	a	m.	717	79	111	634	98	147	102	253	157	98
			c	m.	3530	349	1279	65	398	511	70	2068	762
4	Fabbricanti di ceste, stuoie, setacci, pennelli, spazzole, scope, utensili di legno, piumacci, ecc. . . . .	a	m.	34	1	..	..	1	3	37	8	14	2
			c	f.	26	2	..	5	..	1	1	1	1
5	Fabbricanti di cestini di paglia, pagliaricci, impagliatori di sedie e fiaschi. . . . .	a	m.	83	1	1	2	4	2	19	32	22	28
			c	f.	407	1	1	..	25	6	6	6	1
6	Fabbricanti di trecchie e cappelli di paglia e di altri oggetti in paglia e truciolo . . . . .	a	m.	16	..	1	..	..	1	..	7	2	..
			c	f.	50	..	..	..	..	7	..	..	..
6	Fabbricanti di trecchie e cappelli di paglia e di altri oggetti in paglia e truciolo . . . . .	a	m.	5	..	..	1	..	..	20	..	12	1
			c	f.	22	..	..	..	..	..	..	..	1
6	Fabbricanti di trecchie e cappelli di paglia e di altri oggetti in paglia e truciolo . . . . .	a	m.	66	..	..	..	..	..	..	..	1	..
			c	m.	65	..	..	..	..	..	..	..	..
6	Fabbricanti di trecchie e cappelli di paglia e di altri oggetti in paglia e truciolo . . . . .	a	m.	5	..	..	..	..	..	..	3	..	..
			c	f.	5	..	..	..	..	..	..	..	..

\* Vedasi l'avvertenza a pag. 4.

(a) Compresi 4 fabbric. polveri piriche (imp.); 4 fabbric. fecola (padr.); 4 fabbric. inchiostro (3 padr. e 1 imp.); 1 fabbric. acque miner. artific. (imp.). — (b) Comprese: 3 fabbric. acidi (1 padr. e 2 op.); 5 fabbr. concimi chimici (2 imp. e 3 op.); 7 fabbric. prodotti farmac. (imp.); 2 fabbric. gas compressi (op.); 4 fabbric. fecola (op.); 2 fabbric. vernici (1 imp. e 1 op.); 1 fabbric. di cera (padr.); 6 fabbric. di tele cerate (4 padr. e 2 imp.); 1 fabbric. di acque minerali artif. (imp.). — (c) 1 fabbric. sapone (padr.). — (d) Comprese 3 fabbric. ossidi (op.); 1 fabbric. inchiostro (op.). — (e) Compreso 1 fabbric. gas compressi (op.). — (f) Compresi 3 fabbric. fecola (2 padr. e 1 imp.); 1 fabbric. inchiostro (imp.). — (g) Compresa 1 fabbric. di vernici (padr.). — (h) 1 fabbric. colla (padr.).

ABITANTI DA 9 ANNI IN SU CLASSIFICATI SECONDO LA PROFESSIONE O CONDIZIONE.

**B. — Comuni capoluoghi di provincia o aventi oltre 30,000 abitanti.**

Numero d'ordine	PROFESSIONI O CONDIZIONI	Posizione nella professione *	Sesso	TRAPANI							VENEZIA		Verona	Vicenza	
				Torino	Alcamo	Marsala	Trapani	Treviso	Udine	Chioggia	Venezia				
7	Tornitori di legno, sbizzatori di pipe di radica . . . . .	a	m.	67	4	..	15	..	9	3	20	10	6		
		c	m.	193	6	6	2	6	15	2	56	41	11		
8	Fabbricanti di mobili di legno, sediar, ecc. . . . .	a	m.	130	12	4	88	4	5	3	37	13	11		
		f.	4	1	..	..	..	1	..	1	2	..	..		
		b	m.	7	5	..	..	..	..	..	..	3	1	..	
f.	1	..	..	..	2	..	..	1	..	..	..	..			
c	m.	249	74	30	11	7	49	..	309	20	17	..			
f.	..	..	..	..	..	1	39	..	..	2	..	..			
9	Intarsiatori, impellicciatori, intagliatori . . . . .	a	m.	98	1	2	11	2	3	2	63	1	24		
		c	m.	271	3	2	..	5	21	..	407	4	131		
0	Verniciatori in legno, indoratori, lustratori. . . . .	a	m.	86	3	1	..	8	15	1	36	35	16		
		c	m.	387	7	8	2	16	48	..	128	172	40		
f.	3	..	..	..	..	..	7	..	2	..	..	..			
1	Tappezzieri . . . . .	a	m.	100	1	..	14	14	27	4	44	42	11		
		f.	12	..	..	..	..	1	..	..	1	2	..		
c	m.	422	..	1	2	24	38	2	150	110	49	..			
f.	36	..	..	..	..	2	3	..	54	..	2	..			
12	Materassai, apparecchiatori di penne e piume . . . . .	a	m.	199	..	..	..	5	8	1	37	26	3		
		f.	15	..	..	..	..	..	..	..	3	5	..		
c	m.	196	..	..	1	6	..	..	1	47	21	12			
f.	27	..	..	..	..	1	..	..	..	1	..	1			
TOTALE della classe VIII. . . . .				—	m.	(a) 7648	550	1451	881	599	901	261	3773	1470	(g) 1006
					f.	639	7	2	8	29	87	7	77	15	4
						(b)	(c)	(d)	(e)	(f)					
CLASSE IX. — Industrie della carta, tipografiche e poligrafiche.															
A) Carta.															
1	Cernitori e lavoratori di stracci . . . . .	a	f.	39	..	..	..	..	..	..	3	..	..		
		c	f.	97	..	..	..	..	..	..	5	3	..		
3	Fabbricanti di carta e cartone. . . . .	a	m.	17	..	..	..	5	..	..	..	4	..		
		f.	5	..	..	..	..	..	..	..	..	..	..		
		b	m.	38	..	..	..	2	2	..	..	5	..		
f.	3	..	..	..	..	..	..	..	..	..	..	..			
c	m.	15	..	..	..	42	..	..	..	..	88	..			
f.	61	..	..	..	..	36	..	2	..	12	120	..			
4	Fabbricanti di scatole di cartone, altri oggetti in cartonaggio e carta pesta, buste da lettere, maschere, ecc. . . . .	a	m.	43	..	..	..	..	3	..	11	1	2		
		f.	26	..	..	..	..	..	..	..	2	1	1		
c	m.	68	..	..	..	..	..	..	..	22	..	1			
f.	173	..	..	..	..	..	..	..	..	2	..	2			
TOTALE . . . . .				—	m.	(h) 186	..	..	..	49	5	..	33	99	3
					f.	404	..	..	36	..	2	..	24	124	3

\* Vedasi l'avvertenza a pag. 4.

(a) Compresi 5 add. a stabil. per la segatura del legno (imp.). — (b) Compresi 7 add. a stabil. per la segatura del legno (2 padr., 2 imp. e 3 op.); 2 add. alla prepar. e lavoraz. del sughero (padr.); 3 fabbric. trecce di paglia (padr.); 5 tornit. di legno (op.); 2 verniciat. in legno (padr.). — (c) Compresi 2 propr. di officine da falegnami. — (d) Compresa 1 propr. di offic. da faleg. — (e) Compresa 1 verniciat. in legno (padr.). — (f) Compresa 1 fabbric. trecce di paglia (padr.). — (g) Compreso 1 add. a stabil. per la segatura del legno (imp.). — (h) Compresi: 1 cernit. di stracci (padr.); 4 fabbric. scatole di cartone (imp.). — (i) Compreso 1 cernit. di stracci (padr.).

ABITANTI DA 9 ANNI IN SU CLASSIFICATI SECONDO LA PROFESSIONE O CONDIZIONE.

**B. — Comuni capoluoghi di provincia o aventi oltre 30,000 abitanti.**

Numero d'ordine	PROFESSIONI O CONDIZIONI	Posizione nella professione *	Sexo	TRAPANI				VENEZIA				Verona	Vicenza		
				Torino	Alcamo	Marsala	Trapani	Trevviso	Udine	Chioggia	Venezia				
<b>B) Industrie tipografiche e poligrafiche.</b>															
5	Tipografi, correttori, protti e addetti a macchine tipografiche. . . . .	a	m.	84	1	4	..	9	11	7	29	15	6		
		b	m.	56	2	..	..	1	2	..	3	4	..		
		c	m. f.	1540 71	3	9	12	91	105 23	8	333 8	174 12	95 6	..	
6	Legatori di libri, rigatori, piegatori di fogli . . . .	a	m. f.	77 19	1	1	10	2	3	1	26	11	5 1		
		c	m. f.	545 133	1	2	..	6 1	20	1	56 5	28 1	18		
		a	m.	70	..	..	..	..	5	..	9	2	2		
7	Litografi e addetti ad arti poligrafiche . . . . .	b	m.	28	..	..	..	..	..	..	..	..	..		
		c	m. f.	546 202	..	..	1	11	22 3	..	55 4	24	15 1		
		a	m.	4	..	..	..	..	1	..	..	..	1		
8	Fabbricanti di carte da giuoco. . . . .	c	m.	11	..	..	..	1	..	..	..	..	..		
		c	m.	28	..	..	..	..	..	..	..	..	..		
9	Fabbricanti di parati in carta . . . . .	c	m.	28	..	..	..	..	..	..	..	..	..		
		—	m. f.	(a) 2991 430 (b)	8 1	16	23	121 (d) 3	169 26	17	(e) 514 17	(e) 259 13	142 8		
TOTALE della classe IX . . . . .				—	m. f.	3177 834	8 1	16	23	170 39	174 26	17 2	547 41	358 137	145 11
<b>CLASSE X. — Industrie tessili.</b>															
<b>A) Seta.</b>															
2	Filatori, torcitori, orditori . . . . .	a	m. f.	.. 2	..	..	..	..	8 3	..	1	2	..		
		b	m. f.	10 14	..	..	..	..	5	..	..	..	..		
		c	m. f.	8 149	..	..	..	..	9 904	..	1	1	422		
		d	m. f.	17 27	..	..	..	..	1	..	..	..	2		
3	Cardatori e filatori di cascami . . . . .	c	m.	..	..	..	..	..	..	..	..	19			
		a	m. f.	66 80	..	..	..	..	7	..	3	..	1		
4	Tessitori e fabbric. di damaschi, broccati e velluti .	b	m.	26	..	..	..	..	15	..	..	..			
		c	m. f.	99 701	..	..	..	..	1 49	..	12 10	..	1 79		
		—	m. f.	(f) 227 973	..	(g)	..	..	(h) 46 957	..	16 11	(i) 2 (m)	24 505		

\* Vedasi l'avvertenza a pag. 4.  
 (a) Compresi 2 fabbric. parati in carta (padr.). — (b) Compresi: 3 propr. di tipografia; 4 litografi (2 padr. e 2 imp.); 3 fabbric. carte da giuoco (op.); 1 fabbric. parati in carta (op.). — (c) 1 padr. di litografia. — (d) Compresi 2 fabbric. carte da giuoco (1 padr. e 1 op.). — (e) Compreso 1 fabbric. parati in carta (imp.). — (f) Compreso 1 filat. cascami (padr.). — (g) 1 essicat. di bozzoli (op.). — (h) Compreso 1 essicat. di bozzoli (op.). — (i) Compresa 1 cernitr. di bozzoli (op.). — (l) Compresi 4 cardat. e filat. cascami (3 padr. e 1 imp.). — (m) Compresa 1 cernitr. di bozzoli (op.).



ABITANTI DA 9 ANNI IN SU CLASSIFICATI SECONDO LA PROFESSIONE O CONDIZIONE.

**B. -- Comuni capoluoghi di provincia o aventi oltre 30,000 abitanti.**

Numero d'ordine	PROFESSIONI O CONDIZIONI	Posizione nella professione *	Sesso	TRAPANI				Treviso	Udine	VENEZIA		Verona	Vicenza
				Torino	Alcamo	Marsala	Trapani			Chioggia	Venezia		
<b>B) Cotone.</b>													
5	Sgranellatori, orditori, preparatori di ovatte. . . . .	a	f.	11	..	..	..	..	..	..	..	..	
		c	m.	7	..	3	..	..	..	..	..	2	..
			f.	207	..	..	..	..	..	..	..	2	
6	Filatori, ritorcitori, fabbricanti di filati cucirini . . . . .	a	m.	7	..	..	..	..	..	..	3	1	2
			f.	2	..	..	..	..	..	..	..	..	..
		b	m.	11	..	..	..	..	3	..	22	3	..
		c	m.	108	..	1	..	..	44	..	289	189	73
			f.	259	..	..	..	39	..	352	279	41	
		d	m.	55	..	..	..	..	..	..	1	..	
			f.	2	..	17	2	..	..	..	..	1	
7	Fabbricanti di tessuti e maglie. . . . .	a	m.	24	..	..	..	1	7	..	..	2	2
			f.	22	2	..	..	13	6	..	7	1	1
		b	m.	169	..	..	..	..	8	..	..	1	..
			f.	16	1	..	..	2	1	..	..	..	..
		c	m.	665	..	..	..	4	77	..	..	8	..
			f.	4103	..	..	..	69	606	..	311	62	206
		d	m.	52	..	..	..	..	..	..	..	..	..
			f.	100	18	31	26	..	..	3	..	..	..
	TOTALE . . .	—	m.	(a)	..	4	..	5	139	..	(c)	207	77
			f.	1099	21	48	28	84	653	3	315	342	251
				4722					(b)		670		
<b>C) Lana e vigogna.</b>													
8	Tosatori, digrassatori e cardatori. . . . .	c	m.	2	1	1	..	..	..	..	..	..	1
			f.	15	..	..	..	..	..	..	..	..	..
9	Filatori, ritorcitori. . . . .	c	m.	23	..	..	..	1	..	..	..	..	9
			f.	130	..	..	..	..	..	..	4	..	..
10	Fabbricanti di tessuti, maglie e tappeti. . . . .	a	m.	9	..	..	..	1	1	..	4	..	..
			f.	1	..	..	..	1	..	..	..	..	1
		b	m.	21	..	..	..	..	..	..	1	..	..
			f.	2	..	..	..	..	..	..	..	..	..
		c	m.	47	..	..	..	21	..	189	1	..	
			f.	444	..	..	..	7	2	60	1	57	
			f.	2	..	..	..	..	3	..	18	2	1
12	Fabbricanti di lana meccanica. . . . .	c	f.	44	..	..	..	..	..	..	..	1	..
	TOTALE . . .	—	m.	(d)	1	1	..	(g)	(h)	..	(i)	2	1
			f.	118	..	1	..	23	2	1	194	4	69
				644	..	(f)	..	9	5	1	82	..	(l)
				(e)									
<b>D) Lino, canapa, juta ed altre materie tessili.</b>													
13	Ammarratori, stigliatori, cardatori. . . . .	c	m.	3	..	13	..	..	9	8	46	5	3
		d	m.	..	..	2	26	..	1	..	..	..	..

\* Vedasi l'avvertenza a pag. 4.

(a) Compreso 1 preparat. ovatte (padr.). — (b) Compreso 1 filatr. per filati cucirini (imp.). — (c) Compreso 1 preparat. ovatte (padr.). — (d) Compresi: 5 filat. (3 padr. e 2 imp.); 3 op. follat.; 8 fabbric. lana meccanica (4 padr. e 4 op.). — (e) Compresi: 3 cardatr. (padr.); 3 filatr. (1 padr. e 2 artig.). — (f) 1 filatr. (artig.). — (g) Compreso 1 op. follatore. — (h) Compreso 1 cardatore, (padr.). — (i) Compreso 1 tessit. di maglie (artig.). — (l) Compreso 1 op. follatr.

ABITANTI DA 9 ANNI IN SU CLASSIFICATI SECONDO LA PROFESSIONE O CONDIZIONE.

**B. — Comuni capoluoghi di provincia o aventi oltre 30,000 abitanti.**

Numero d'ordine	PROFESSIONI O CONDIZIONI	Posizione nella professione *	Sesso	TRAPANI							VENEZIA		Verona	Vicenza	
				Torino	Alcamo	Marsala	Trapani	Treviso	Udine	Chioggia	Venezia				
14	Filatori, ritorcitori . . . . .	a	f.	2	..	..	..	..	..	..	..	..	..	1	
			m.	1	..	..	..	..	4	..	..	..	..	62	
		c	f.	61	..	..	..	..	..	..	..	..	5	..	48
			m.	..	8	1	..	2	..	..	..	8	..	..	33
15	Fabbricanti di tessuti misti di lino e canapa. . . . .	a	m.	2	..	..	..	..	..	..	1	4	1	..	
			m.	4	..	..	..	1	..	..	..	1	..	..	
		c	m.	6	..	..	..	6	..	..	..	..	24	..	..
			f.	16	..	..	..	10	..	2	..	..	35	..	13
d	m.	..	9	..	..	6	..	..	..	..	..	..	26		
	f.	..	12	..	..	..	..	1	..	8	..	..	104		
16	Fabbricanti di tessuti di iuta . . . . .	c	m.	7	..	..	..	..	..	..	..	..	..		
17	Fabbricanti di tessuti di alfa, sparto, cocco, ecc.	c	f.	4	..	..	..	..	..	2	..	..	..		
18	Fabbricanti di corde, spago, funi, reti, licci. . . . .	a	m.	11	3	..	..	..	..	5	33	3	2	1	
			f.	3	1	..	..	..	..	2	1	..	..	..	
		c	m.	24	12	..	4	..	..	..	19	25	..	6	1
			f.	13	..	..	..	..	..	..	10	..	34	..	..
d	m.	3	3	..	61	..	..	19	..	..	29	1	..		
	f.	4	1	..	85	..	..	2	..	14	..	1	..		
TOTALE . . . . .				—	m.	(a) 68	27	19	95	7	57	67	107	(f) 16	(g) 128
					f.	115 (b)	17 (c)	..	85	11 (d)	19	34 (e)	74	1	213 (h)
<b>E) Tessuti misti.</b>															
19	Fabbricanti di tessuti misti (seta e cotone, lana e seta, amianto e cotone, ecc.) . . . . .	a	m.	8	..	..	..	..	..	4	..	..	..	..	
			m.	10	..	..	..	..	..	1	..	..	..	..	
		c	m.	39	..	..	..	..	..	..	..	..	..	..	1
			f.	85	..	..	..	..	..	..	..	..	..	..	3
TOTALE . . . . .				—	m.	57	..	..	..	..	5	..	..	1	
					f.	88 (i)	..	..	..	..	..	..	..	3	
<b>F) Tintoria e stamperia.</b>															
20	Tintori, imbiancatori, apparecchiatori, stampatori di filati e tessuti. . . . .	a e d	m.	43	3	5	8	5	7	..	7	15	3		
			f.	78	..	..	1	1	..	..	..	2	3	..	
		b	m.	8	1	..	..	1	..	2	..	..	..	..	
			f.	16	..	..	..	..	..	..	..	..	..	..	
c	m.	237	5	5	..	17	26	..	..	24	19	4			
	f.	95	..	..	..	2	5	..	..	5	2	..			
TOTALE . . . . .				—	m.	288	9	10	8	23	35	31	34	7	
					f.	189	..	..	1	3	5	7	5	..	

\* Vedasi l'avvertenza a pag. 4.

(a) Compresi 7 fabbric. tessuti di iuta (5 padr. e 2 imp.). — (b) Compresi: 1 fabbric. tessuti di lino (imp.); 3 fabbric. tessuti di iuta (op.). — (c) Compresi 2 fabbric. tessuti di lino (padr.). — (d) Compresa 1 filat. (imp.). — (e) Compresi 3 fabbric. tessuti di alfa (padr.). (f) Compreso 1 cardatore (padr.). — (g) Compresi 2 filat. (imp.). — (h) Compresi 4 operate cardatrici. — (i) Compresi 3 fabbric. tessuti (1 padr. e 2 imp.).

ABITANTI DA 9 ANNI IN SU CLASSIFICATI SECONDO LA PROFESSIONE O CONDIZIONE.

**B. — Comuni capoluoghi di provincia o aventi oltre 30,000 abitanti.**

Numero d'ordine	PROFESSIONI O CONDIZIONI	Posizione nella professione *	Sesso	TRAPANI					VENEZIA		Verona	Vicenza		
				Torino	Alcamo	Marsala	Trapani	Treviso	Udine	Chioggia			Venezia	
<b>G) Merletti, nastri, passamani e ricami.</b>														
21	Fabbricanti di pizzi, merletti, tulli, veli . . . . .	a	m.	3	..	..	..	..	..	..	3	..	..	
			f.	4	..	..	..	..	..	1	..	..	..	
			b	m.	6	..	..	..	..	..	..	10	..	..
			c	m.	12	..	..	..	..	..	..	1	..	..
			f.	70	..	..	..	..	3	108	140	..		
			d	f.	24	..	..	..	..	22	..	1		
22	Fabbricanti di nastri, frangie, trecce, trine, cordoni	a	m.	22	..	..	..	..	..	..	..	5	..	
			f.	11	..	..	..	..	..	..	..	..	..	
			b	m.	3	..	..	..	..	..	..	..	2	..
			c	m.	77	..	..	..	..	1	..	5	15	..
			f.	363	..	..	..	1	..	29	60	..		
			d	f.	56	..	..	..	1	..	..	1		
23	Ricamatori in seta, lana, cotone . . . . .	—	m.	10	..	..	..	..	..	..	..	..	..	
			f.	1046	45	8	24	18	20	7	142	65	20	
24	Ricamatori in oro, argento, fabbricanti di parati da chiesa e di guarnizioni per uniformi . . . . .	a	m.	5	..	..	..	1	..	..	..	1	1	
			c	m.	5	..	..	..	..	..	..	..	6	..
			f.	27	..	..	..	..	..	..	1	..	..	
			d	f.	20	..	..	..	..	..	1	..		
	TOTALE . . .	—	m.	143	..	..	..	1	1	..	19	23	1	
			f.	1624	45	8	24	18	22	11	302	273	23	
				(a)							(b)			
<b>H) Peli, crini e tessuti elastici.</b>														
25	Fabbricanti ed apparecchiatori di oggetti in pelo e crine. . . . .	e	m.	7	..	..	..	..	..	..	..	..		
26	Fabbricanti di tessuti di crine e di feltri. . . . .	c	m.	21	..	..	..	..	..	..	..	..		
			f.	9	..	..	..	..	..	..	..	..		
	TOTALE . . .	—	m.	(c) 31	..	..	..	..	..	..	..	..		
			f.	13	..	..	..	..	..	..	..	..		
				(d)										
	TOTALE della classe X . . .	—	m.	2031	37	35	103	59	285	67	682	284	239	
			f.	8368	83	57	138	125	1661	49	1146	627	1064	
<b>CLASSE XI. — Lavorazione delle pelli e di altri prodotti animali.</b>														
2	Salatori, macinatori di materie concianti, conciatori e rifinitori di pelli . . . . .	a	m.	68	..	1	..	..	8	..	7	12	..	
			b	m.	38	..	..	..	..	1	..	..	..	
			c	m.	1676	..	14	15	10	94	..	60	40	17
			f.	66	..	..	..	..	..	1	..	..		

\* Vedasi l'avvertenza a pag. 4.

(a) Compresa: 1 fabbric. pizzi (imp.); 2 fabbric. nastri (imp.). — (b) Compresa 1 ricamatr. in oro (padr.). — (c) Compresi 3 fabbric. tessuti di crine (padr.). — (d) Compresi 2 fabbric. tessuti di crine (padr.); 2 fabbric. tessuti elastici (op.).

ABITANTI DA 9 ANNI IN SU CLASSIFICATI SECONDO LA PROFESSIONE O CONDIZIONE.

**B. — Comuni capoluoghi di provincia o aventi oltre 30,000 abitanti.**

Numero d'ordine	PROFESSIONI O CONDIZIONI	Posizione nella professione *	Sexso	TRAPANI						VENEZIA		Verona	Vicenza		
				Torino	Alcamo	Marsala	Trapani	Treviso	Udine	Chioggia	Venezia				
3	Verniciatori, tintori, stampatori, indoratori di pelli . . . . .	c	m.	13	..	..	..	..	..	..	..	..	..		
4	Fabbricanti di cinghie, stringhe, correggie . . . .	a	m.	2	..	..	..	..	..	..	..	..	1	..	
			f.	1	..	..	..	..	..	..	..	..	..	..	
		b	m.	3	..	..	..	..	..	..	..	..	..	..	..
			f.	2	..	..	..	..	..	..	..	1	..	..	..
5	Sellai, bastai, fabbricanti di fruste . . . . .	a	m.	73	9	5	39	7	7	1	1	23	9		
			f.	12	..	..	..	..	..	..	..	..	2	..	
		c	m.	496	17	40	8	31	14	..	..	5	70	38	
			f.	57	..	..	..	..	..	..	..	..	1	..	
6	Pellettieri e pelliccieri . . . . .	a	m.	28	..	..	..	..	..	..	..	6	6	..	
			f.	32	..	..	..	1	..	..	..	..	2	..	
		b	m.	6	..	..	..	..	..	..	..	..	3	..	
			f.	6	..	..	..	..	..	..	..	..	..	1	
		c	m.	94	..	..	..	..	..	..	..	16	98	6	
			f.	122	..	..	..	3	1	..	..	4	5	1	
7	Fabbricanti di valigie, portafogli, borse e altri oggetti di cuoio . . . . .	a	m.	52	..	..	..	..	1	..	3	2	..		
			f.	12	..	..	..	..	..	..	..	1	1	..	
		b	m.	10	..	..	..	..	..	..	..	1	..	..	
			f.	189	..	..	..	..	..	1	..	5	2	..	
		c	m.	46	..	..	..	..	..	..	..	..	1	..	
			f.	..	..	..	..	..	..	..	..	..	..	..	
8	Fabbricanti di oggetti di corno, osso, avorio . . .	a	m.	2	..	..	..	..	..	..	1	2	..		
		c	m.	2	..	..	..	..	2	..	..	6	1		
9	Fabbricanti di oggetti di corallo, madreperla, tartaruga, ecc. . . . .	a	m.	..	..	1	12	..	..	..	..	..	..		
		c	f.	..	..	..	..	..	..	..	4	..	..		
TOTALE della classe XI . . .				(a)											
				m.	2758	26	61	74	48	128	1	106	273	71	
				f.	358	..	..	..	5	1	..	12	17	2	
				(b)				(c)			(d)				
<b>CLASSE XII. — Industrie attinenti al vestiario e all'acconciatura della persona.</b>															
1	Sarti e modiste . . . . .	a	m.	764	16	28	135	59	95	16	165	117	35		
			f.	5808	39	114	258	351	465	20	1067	76	399		
		b	m.	48	5	..	..	2	..	3	11	11	..	..	
			f.	90	..	..	..	..	8	..	134	..	..	22	
		c	m.	841	110	86	127	61	90	132	176	121	117	..	
			f.	7606	161	30	46	570	590	132	2128	1614	758	..	
2	Fabbricanti di oggetti di biancheria, cucitrici, bustale . . . . .	a	m.	11	..	..	..	..	1	..	2	..	..		
			f.	1520	2	25	41	23	97	..	287	52	32		
		b	m.	8	..	..	..	..	..	..	..	..	..	..	
			f.	37	..	..	..	3	..	..	..	4	..	1	
		c	m.	11	..	..	..	..	..	11	..	..	..	..	
			f.	3176	31	9	18	52	30	23	242	330	159	..	

\* Vedasi l'avvertenza a pag. 4.  
 (a) Compresi: 2 scorticatori; 1 verniciat. (padr.); 1 fabbric. oggetti di corallo (op.). — (b) Compresi 2 conciatori di pelli (1 padr. e 1 imp.).  
 — (c) Compresa 1 tintora (op.). — (d) Compresi 2 fabbric. oggetti di corno (op.).

ABITANTI DA 9 ANNI IN SU CLASSIFICATI SECONDO LA PROFESSIONE O CONDIZIONE.

**B. — Comuni capoluoghi di provincia o aventi oltre 30,000 abitanti.**

Numero d'ordine	PROFESSIONI O CONDIZIONI	Posizione nella professione *	Sesso	TRAPANI				VENEZIA		Verona	Vicenza						
				Torino	Alcamo	Marsala	Trapani	Treviso	Udine			Chioggia	Venezia				
3	Fabbricanti di cravatte, fiori artificiali, oggetti di piume e penne . . . . .	a	m.	14	..	..	..	..	..	1	..	..					
			f.	176	..	..	..	1	1	..	34	3	..				
		b	m.	2	..	..	..	..	..	..	..	2	..	1	..		
			f.	41	..	..	..	..	..	..	..	..	..	..	..		
		c	m.	9	..	..	..	..	3	..	..	..	..	35	..	17	..
			f.	201	..	..	..	..	3	..	..	..	..	..	..	..	
4	Cappellai, berrettai . . . . .	a	m.	99	3	3	5	7	14	5	22	13	8	2			
			f.	30	..	..	3	1	2	..	4	..	..	..			
		b	m.	50	..	..	4	..	1	..	11	4	2	..			
			f.	8	..	..	..	..	..	..	1	..	..	..			
		c	m.	154	6	2	..	5	12	1	23	15	9	2			
			f.	121	..	1	..	1	1	..	7	6	6	2			
5	Calzolari, zoccolai, orlatrici di scarpe. . . . .	a	m.	2310	169	128	435	149	257	181	596	425	110				
			f.	283	4	2	8	4	10	..	45	6	5				
		b	m.	42	32	..	100	..	..	16	22	25	..	..			
			f.	17	..	..	..	..	..	..	2	..	..	..			
		c	m.	1904	601	480	307	229	248	76	670	693	495				
			f.	480	2	1	3	10	19	1	40	12	23				
6	Guantai e fabbricanti di oggetti di vestiario in pelle. . . . .	a	m.	9	..	..	1	..	..	..	4	2	..				
			f.	82	..	..	1	..	..	..	10	1	..				
		b	m.	6	..	..	..	..	..	..	3	..	..				
			f.	20	..	..	..	..	..	..	..	..	..				
		c	m.	42	..	..	..	..	..	..	11	4	..				
			f.	142	..	..	..	..	..	..	19	23	..				
7	Fabbricanti di bottoni. . . . .	m.	10	..	..	..	..	6	..	..	..	..					
		f.	4	..	..	..	..	..	..	1	..	..					
8	Fabbricanti di ombrelli, ventagli, bastoni . . . .	a	m.	101	..	3	5	10	14	2	17	10	2				
			f.	213	..	..	..	..	1	..	2	2	..				
		b	m.	29	..	..	..	..	..	..	12	3	..				
			f.	14	..	..	..	..	..	..	..	..	4				
		c	m.	262	..	..	..	..	1	..	11	3	5				
			f.	192	..	..	..	..	1	..	6	..	..				
9	Smacchiatori, ritintori e digrassatori d'abiti . . . .	a	m.	19	..	..	..	..	..	..	3	..	..				
			f.	1	2	..	..	..	..	..	1	..	..				
		c	m.	37	..	..	..	..	..	..	2	..	..				
			f.	15	..	..	..	..	..	..	..	1	..				
10	Lavandai, stiratrici. . . . .	a	m.	547	..	..	..	1	3	..	5	14	2				
			f.	2380	11	153	130	154	165	3	444	297	124				
		c	m.	150	1	..	..	..	..	..	12	9	4				
			f.	1243	92	13	5	48	42	36	521	24	201				
11	Barbieri, lavoranti in capelli, pettinatrici . . . .	a	m.	452	38	30	107	47	67	44	168	203	50				
			f.	404	..	..	3	2	..	..	5	7	6				
		b	m.	440	199	166	122	53	72	24	242	56	87				
			f.	51	2	..	..	..	..	..	..	..	..				
TOTALE della classe XII. . . . .				(a)		(c)											
				m.	8375	1180	926	1349	623	881	380	2189	1728	926			
				f.	24356	346	351	516	1223	1433	215	5041	2472	1738			
				(b)					(d)								

\* Vedasi l'avvertenza a pag. 4.  
 (a) Compresi 4 fabbric. di bottoni (3 padr. e 1 imp.). — (b) Compresa 1 fabbric. di bottoni (padr.). — (c) Compreso 1 fabbric. di bottoni (imp.). — (d) Compresa 1 fabbric. di bottoni (padr.).

ABITANTI DA 9 ANNI IN SU CLASSIFICATI SECONDO LA PROFESSIONE O CONDIZIONE.

B. — Comuni capoluoghi di provincia o aventi oltre 30,000 abitanti.

Numero d'ordine	PROFESSIONI O CONDIZIONI	Posizione nella professione *	Sexo	TRAPANI					VENEZIA			Verona	Vicenza			
				Torino	Alcamo	Marsala	Trapani	Treviso	Udine	Chioggia	Venezia					
<b>CLASSE XIII. — Costruzione di veicoli.</b>																
1	Fabbricanti di vetture, carri e carretti per strade ordinarie. . . . .	a	m.	63	5	..	..	15	1	..	1	10	4			
			f.	1	..	..	..	..	2	..	..	..	..			
			b	m.	2	..	..	..	2	..	..	..	..	..		
		c	m.	224	7	..	92	25	4	1	..	26	20			
			2	Costruttori di velocipedi e di automobili. . . . .	a	m.	36	..	..	..	1	15	2	1	..	
			b		m.	15	..	..	..	..	..	..	..	..		
c	m.	84	..		..	..	..	1	1	..	2	..				
3	Costrutt. di vett. e carri per strade ferr. e tramvie.	b	m.	4	..	..	..	..	..	..	..	..				
			c	m.	71	..	..	..	..	..	..	1	1			
4	Costruttori di barche e navi, carpentieri. . . . .	a	m.	8	1	6	..	1	..	48	16	3	3			
			c	m.	117	4	13	104	5	..	60	1272	1	8		
5	Calafati, pittori e ripulitori di navi . . . . .	a	m.	..	..	2	..	..	..	48	..	..	..			
			c	m.	..	..	6	8	1	..	48	117	1	..		
TOTALE della classe XIII . . .				—	m.	(a) 626	(b) 18	27	204	49	7	(b) 222	1408	45	36	
					f.	1	..	..	..	2	..	(c) 1	..	..	..	
<b>CLASSE XIV. — Industrie di precisione e di lusso.</b>																
1	Fabbricanti di strumenti musicali e corde armoniche . . . . .	a	m.	51	..	1	5	7	4	..	7	24	3			
			c	m.	244	..	..	..	4	1	..	5	47	15		
		c	f.	5	..	..	..	..	..	..	..	1	1			
			2	Fabbricanti di strumenti di precisione, ottici. . .	a	m.	22	..	1	..	1	3	..	7	3	..
						b	m.	20	..	..	6	..	..	..	1	2
c	m.	16	..	..	..	..	1	..	8	1	5					
3	Fabbricanti di macchine da cucire e da scrivere.	a	m.	13	..	..	..	2	2	..	..	..	1			
			b	m.	24	1	1	..	1	10	1	2	..	..		
			c	m.	5	..	..	..	1	1	..	..	..	..		
		c	f.	2	..	..	..	..	..	..	1	..	..			
			4	Fabbricanti di ferri chirurgici e appar. ortopedici.	a	m.	28	..	..	..	..	..	3	2	..	
						f.	6	..	..	..	..	..	..	..	..	..
b	m.	10	..	..	..	..	..	..	1	4	..					
c	m.	60	..	..	..	..	..	..	..	1	2	1				
			f.	2	..	..	..	..	..	..	5	1	..			

\* Vedasi l'avvertenza a pag. 4.  
 (a) Compresi 2 fabbric. vetture per strade ferrate (padr.). — (b) Compreso 1 costruttore barche (imp.). — (c) Compresa 1 costruttrice barche (padr.).

ABITANTI DA 9 ANNI IN SU CLASSIFICATI SECONDO LA PROFESSIONE O CONDIZIONE.

**B. — Comuni capoluoghi di provincia o aventi oltre 30,000 abitanti.**

Numero d'ordine	PROFESSIONI O CONDIZIONI	Posizione nella professione *	Sexo	TRAPANI				Treviso	Udine	VENEZIA		Verona	Vicenza		
				Torino	Alcamo	Marsala	Trapani			Chioggia	Venezia				
5	Fabbricanti ed aggiustatori d'orologi . . . . .	a	m.	163	3	12	22	6	22	5	36	33	8		
			f.	2	1	..	..	1	..	..	13	..	..		
		b	m.	40	..	..	..	2	..	..	2	16	..	..	
			f.	..	..	..	..	..	..	..	10	..	..	..	
		c	m.	136	9	..	..	11	15	1	79	16	26	..	
			f.	..	..	..	..	..	..	..	61	..	..	..	
6	Gioiellieri, lavoranti in filigrana, orefici, argentieri, ecc. . . . .	a	m.	134	7	5	86	9	20	6	75	27	27		
			f.	17	..	..	..	1	1	..	3	2	2		
		b	m.	57	3	3	..	7	2	1	38	20	..	..	
			f.	..	..	..	..	..	..	..	..	..	..	..	
		c	m.	477	18	26	6	7	50	..	211	79	279	..	
			f.	104	..	..	..	..	6	..	6	..	59	..	
7	Fabbricanti di chincaglierie e giocattoli, oggetti da caccia e da pesca, oggetti funerari . . . . .	a	m.	26	..	..	..	..	3	..	9	..	..		
			f.	2	..	..	..	..	..	..	15	1	..		
		c	m.	8	..	..	..	..	..	..	20	..	5	..	
			f.	9	..	..	..	2	..	..	35	1	..		
		8	Formatori in gesso, terra, carta, cera . . . . .	a	m.	24	..	1	3	2	2	..	3	3	..
				c	m.	81	..	..	..	6	1	..	3	7	2
9	Imbalsamatori d'animali . . . . .	—	m.	7	..	..	..	..	..	..	1	1	..		
TOTALE della classe XIV . . . . .				—	m.	(a) 1647	41	50	128	66	134	14	(d) 513	(f) 289	372
					f.	158	1	..	..	4	11	..	153	8	64
						(b)				(c)			(e)	(g)	(h)
CLASSE XV. — Industrie alimentari.															
1	Mugnai . . . . .	a	m.	25	5	8	138	19	31	1	4	33	11		
			f.	..	..	1	1	2	..	..	..	..	..		
		b	m.	10	8	3	..	3	2	..	10	14	1	..	
			f.	..	..	..	..	..	..	..	..	..	..	..	
		c	m.	135	25	26	17	87	39	2	67	96	74	..	
			f.	..	..	..	..	..	..	..	..	..	..	..	
2	Crivellatori di cereali . . . . .	—	m.	5	7	10	14	..	..	..	..	..	5		
4	Fornai, panettieri . . . . .	a	m.	320	18	13	106	24	26	46	112	94	34		
			f.	130	4	3	42	1	6	2	9	7	3		
		b	m.	40	8	..	..	..	..	..	92	120	..	..	
			f.	52	1	..	3	..	1	..	..	..	..	..	
		c	m.	1376	74	73	7	145	171	58	643	299	178	..	
			f.	16	6	..	1	..	..	..	4	12	7	..	
5	Pastai, fabbricanti di biscotti e gallette . . . . .	a	m.	78	27	11	202	3	5	1	16	6	2		
			f.	16	1	15	44	2	3	..	..	..	..		
		b	m.	19	12	..	..	3	3	..	4	1	1	..	
			f.	10	..	..	1	..	..	..	..	..	..	..	
		c	m.	186	56	45	28	75	18	..	38	29	12	..	
			f.	18	1	2	..	63	..	..	1	5	9	..	

\* Vedasi l'avvertenza a pag. 4.

(a) Compreso 1 fabbric. chincaglierie (imp.). — (b) Compreso: 5 fabbric. macchine da cuocere, ecc. (3 padr. e 2 imp.); 1 gioiell., ecc. (imp.); 1 fabbric. chincaglierie (imp.); 1 padr. format. in gesso; 1 imbals. d'animali (padr.). — (c) Compreso 1 op. format. in gesso. — (d) Compreso 1 fabbric. chincaglierie (imp.). — (e) Compreso 2 fabbr. strum. musicali (padr.). — (f) Compreso 2 fabbric. strumenti music. (imp.). — (g) Compreso: 1 fabbric. strum. di precisione (op.); 1 fabbric. ferri chirurgici (imp.). — (h) Compreso 1 fabbric. strum. di precisione (padr.); 1 fabbric. macch. da cuocere (padr.).

ABITANTI DA 9 ANNI IN SU CLASSIFICATI SECONDO LA PROFESSIONE O CONDIZIONE.

**B. — Comuni capoluoghi di provincia o aventi oltre 30,000 abitanti.**

Numero d'ordine	PROFESSIONI O CONDIZIONI	Posizione nella professione	Sesso	TRAPANI					VENEZIA		Verona	Vicenza		
				Terino	Aicamo	Marsala	Trapani	Treviso	Udine	Chioggia			Venezia	
6	Pasticcieri, confettieri, fabbricanti di frutta candite	a	m.	134	1	4	16	10	11	5	68	36	11	
			f.	49	..	..	..	1	..	..	6	3	5	
			b	m.	111	..	3	..	5	7	..	31	16	..
7	Fabbricanti di cioccolatte e surrogati del caffè, macinatori di cacao	c	m.	389	4	6	2	14	15	1	67	39	29	
			f.	68	..	..	..	..	..	1	11	..	..	
			a	m.	14	..	..	..	..	..	..	..	..	..
8	Fabbricanti di aceto, conserve vegetali, mostarde	b	f.	10	..	..	..	..	..	..	..	..	..	
			m.	27	..	..	..	..	..	..	..	..	..	
			f.	15	..	..	..	..	..	..	..	..	..	
9	Fabbricanti di zucchero di barbabietola e glucosio	c	m.	111	..	..	..	..	..	..	5	..	..	
			f.	472	..	..	..	..	..	..	..	..	..	
			e	m.	2	..	..	..	2	1	..	..	..	..
10	Raffinatori di zucchero	b	f.	57	..	..	..	..	..	..	..	..	..	
			m.	..	..	..	..	..	3	..	..	1	..	
			c	m.	..	..	..	..	..	..	..	4	1	..
11	Distillatori e rettificatori di alcool	b	m.	1	..	..	..	..	..	..	..	1	7	
			m.	..	..	..	..	..	..	..	..	2	..	
			c	m.	..	..	..	..	..	..	..	..	9	12
12	Fabbricanti di liquori e sciroppi	a	m.	..	..	..	..	..	3	..	2	..	1	
			m.	..	..	..	2	..	..	..	..	..	1	..
			c	m.	..	..	..	2	..	3	..	..	2	..
13	Enotecnici e addetti a stabilimenti enologici	a	m.	37	..	..	..	..	..	..	..	4	..	
			m.	70	..	..	..	..	..	..	..	2	..	
			c	m.	41	..	..	..	..	..	..	..	2	..
14	Fabbricanti di birra e acque gazose	a	m.	18	..	16	3	..	1	..	1	..	..	
			m.	15	..	33	7	1	..	..	..	..	1	..
			c	m.	4	2	90	28	..	..	..	..	..	..
15	Fabbricanti di birra e acque gazose	b	m.	26	1	3	..	6	5	1	6	5	4	
			m.	19	..	1	..	..	9	..	2	2	..	
			c	m.	98	..	2	..	6	28	1	10	8	4
16	Fabbricanti di olio di oliva e di olio di semi	b	m.	5	..	..	..	..	..	..	4	1	..	
			m.	35	..	..	..	1	1	..	3	..	..	
			c	m.	..	..	..	..	..	..	..	..	..	..
17	Fabbricanti di burro e formaggio, lattai	a	m.	24	..	..	..	..	..	..	1	..	..	
			m.	15	..	..	..	..	..	..	..	..	1	12
			c	m.	..	..	..	..	..	..	..	..	..	..
17	Fabbricanti di salumi e conserve di carne	a	m.	218	29	5	44	55	51	22	52	32	39	
			f.	72	3	..	32	5	12	17	1	12	1	
			b	m.	220	..	1	3	75	28	..	1	101	99
17	Fabbricanti di salumi e conserve di carne	c	f.	19	1	..	..	..	..	..	..	..	4	
			m.	94	22	3	..	25	18	3	56	10	32	
			f.	4	..	..	..	..	6	..	..	1	..	

\* Vedi l'avvertenza a pag. 4.



ABITANTI DA 9 ANNI IN SU CLASSIFICATI SECONDO LA PROFESSIONE O CONDIZIONE.

**B. — Comuni capoluoghi di provincia o aventi oltre 30,000 abitanti.**

Numero d'ordine	PROFESSIONI O CONDIZIONI	Posizione nella professione *	Sesso	TRAPANI						VENEZIA		Verona	Vicenza
				Torino	Alcamo	Marsala	Trapani	Treviso	Udine	Chioggia	Venezia		
18	Macellai, trippaiuoli . . . . .	a	m. f.	432 107	32 3	10 2	60 ..	16 ..	21 9	24 1	151 5	54 7	16 2
		b	m. f.	756 26	33 1	58 ..	5 ..	46 ..	48 1	12 ..	435 ..	230 2	81 ..
20	Addetti a manifattura di tabacchi . . . . .	b	m. f.	7 8	.. ..	.. ..	.. ..	.. ..	.. ..	.. ..	13 ..	.. ..	.. ..
		c	m. f.	148 963	.. ..	.. ..	.. ..	.. ..	.. ..	.. ..	78 1042	.. ..	.. ..
	TOTALE della classe XV . . . . .	—	m. f.	(a) 5273 2171	364 (c)	424 (o)	684 124	(d) 649 74	(e) 548 44	(f) 177 22	(g) 2099 1088	(i) 1290 51	(m) 620 32
	CLASSE XVI. — Industrie non specificate.												
1	Operai . . . . .	—	m. f.	120 199	.. ..	.. ..	.. ..	156 ..	24 ..	.. ..	143 162	97 ..	156 ..
	Totale della categoria B. . . . .	—	m. f.	56813 37713	3373 464	4818 434	6179 789	4037 1516	5160 3421	1743 302	20941 10053	9424 3346	5638 2934

CATEGORIA C. — COMMERCIO.

CLASSE XVII. — Trasporti su acqua, strade ordinarie e ferrovie; poste, telegrafi telefoni.													
1	Armatori . . . . .	a	m.	..	..	..	2	..	..	6	22	..	..
		b	m.	1	..	..	..	..	1	..	91	..	..
2	Capitani marittimi, uffie. di bordo, padroni di navi.	—	m.	6	..	53	186	..	1	28	229	..	..
3	Piloti, palombari, marinai . . . . .	—	m.	3	1	364	1268	3	..	518	1032	..	..
4	Addetti al carico e scarico delle navi (esclusi quelli in servizio della R. Marina) . . . . .	—	m.	..	..	3	8	..	..	..	552	..	..
		—	m.	55	..	..	68	41	..	273	1996	9	4
5	Battellieri, barcaiuoli, conduttori di zattere . . . . .	—	m.	7	..	..	..	..	3	..	..	1	..
6	Custodi d'argini e navalestri . . . . .	—	m.	..	..	..	..	..	..	..	..	..	..
7-8	Amministratori, direttori, impiegati e agenti di ferrovie, tramvie, omnibus . . . . .	b	m. f.	1747 3	.. ..	23 2	23 ..	51 ..	105 ..	4 1	229 ..	372 ..	29 ..
		c	m. f.	2506 2	1 ..	6 ..	9 ..	83 ..	234 ..	8 ..	513 ..	417 1	110 1
9	Imprese vetture; affitta-cavalli, cocchieri. . . . .	a	m. f.	183 11	.. ..	1 ..	31 ..	34 1	7 ..	5 1	.. ..	60 ..	37 ..
		b	m.	764	2	131	200	114	97	9	7	221	112
10	Carrettieri, mulattieri, stallieri . . . . .	—	m. f.	1290 ..	294 ..	457 ..	454 ..	74 2	105 1	34 ..	2 ..	250 4	185 3
11	Macchinisti e fuochisti di ferrov., tramvie e piroscafi	—	m.	343	1	1	60	13	62	4	420	189	17

\* Vedasi l'avvertenza a pag. 4.

(a) Compresi 3 fabbric. aceto (padr.); 1 fabbric. di zucchero di barbabietola (padr.); 1 fabbric. olio di oliva, ecc. (padr.); 2 fabbric. di burro, ecc. (imp.). — (b) Compresi: 7 fabbric. aceto (4 padr. e 3 imp.); 1 raffinat. zucchero (or.); 4 fabbric. liquori e sciroppi (1 padr. e 3 op.); 1 fabbr. olio di oliva, ecc. (op.); 1 fabbr. burro (imp.). — (c) Compreso 1 fabbr. burro, (padr.). — (d) Compresi: 1 fabbr. di aceto, ecc. (padr.); 1 fabbric. burro (imp.). — (e) Compreso 1 fabbric. aceto, ecc. (imp.). — (f) Compresi 4 fabbr. birra (op.); 1 mugnaia (op.). — (g) Compresi: 1 pilat. di riso imp.; 1 fabbric. di zucchero di barbab. (padr.); 1 fabbric. olio di semi (padr.); 5 raffinat. di sale (op.); 1 add. a manifatt. tabacchi (drett.). — (h) Compresi 2 mugnate (op.); 2 crivellat. di cereali (imp.); 2 fabbric. zucchero (1 padr. o 1 op.); 1 fabbric. di birra (padr.). — (i) Compreso 1 fabbric. zucchero di barbab. (padr.). — (l) Compresi: 1 fabbric. zucchero di barbab. (padr.); 1 fabbric. di birra, ecc. (padr.). — (m) Compresi: 1 raffinat. di zucchero (padr.); 1 fabbric. olio di oliva, ecc. (padr.). — (n) Compresa 1 fabbric. olio di semi (op.). — (o) Compreso 1 propr. di stabil. vinicolo.

ABITANTI DA 9 ANNI IN SU CLASSIFICATI SECONDO LA PROFESSIONE O CONDIZIONE.

**B. — Comuni capoluoghi di provincia o aventi oltre 30,000 abitanti.**

Numero d'ordine	PROFESSIONI O CONDIZIONI	Posizione nella professione *	Sesso	TRAPANI				Treviso	Udine	VENEZIA		Verona	Vicenza
				Torino	Alcamo	Marsala	Trapani			Chioggia	Venezia		
12	Cantonnieri stradali e ferroviari . . . . .	—	m. f.	233 23	13 5	21 9	45 11	35 7	45 1	31 5	.. ..	65 6	57 ..
13	Ufficiali e commessi di posta, telegrafi e telefoni .	—	m. f.	417 157	5 ..	15 ..	50 1	38 6	43 5	5 1	175 49	83 3	35 ..
14	Fattorini postali e telegrafici, guardafili, ecc. . .	—	m.	404	4	7	25	30	39	11	172	84	31
15	Guide di città e di montagna . . . . .	—	m.	15	..	..	1	..	..	..	37	6	..
	TOTALE della classe XVII . . . . .	—	m. f.	7974 196	321 5	1082 11	2430 12	516 16	742 7	936 9 (a)	5477 52 (b)	1757 14	617 4
CLASSE XVIII. — Vendita di merci e derrate all'ingrosso ed al minuto.													
1	Commercianti di filati, tessuti, mercerie, abiti, biancherie ed altri oggetti di vestiario . . . . .	a	m. f.	731 604	26 8	48 14	94 26	52 4	58 12	26 6	175 20	129 13	33 17
		b	m. f.	2145 946	13 5	13 ..	3 2	132 3	163 2	8 5	315 4	237 24	104 4
2	Commercianti di cuoi, pelli, peli, ossa, ecc. . . . .	a	m. f.	114 59	6 ..	7 ..	10 2	14 ..	4 1	2 ..	25 5	21 3	6 ..
		b	m. f.	130 24	3 ..	.. ..	.. ..	6 ..	6 ..	.. ..	34 2	20 ..	9 ..
3	Commercianti di legnami, carbone e simili . . . . .	a	m. f.	258 87	4 2	5 ..	20 ..	16 6	24 6	6 2	139 42	34 14	8 6
		b	m. f.	216 4	1 ..	4 ..	.. ..	7 ..	57 ..	1 ..	137 2	19 ..	8 1
4	Commerc. di ferramenta, ottonami, macchine, ecc..	a	m. f.	127 48	1 ..	3 ..	13 1	14 1	5 ..	4 ..	12 ..	26 3	10 1
		b	m. f.	310 14	2 ..	.. ..	.. ..	8 ..	18 ..	.. ..	14 ..	32 ..	14 ..
5	Commercianti di ceramiche, vetri, lampade, ecc..	a	m. f.	78 28	1 ..	2 3	7 1	2 ..	7 3	.. 1	36 6	13 ..	4 2
		b	m. f.	151 9	.. ..	2 ..	.. ..	4 ..	10 ..	.. ..	46 ..	7 ..	5 ..
6	Commercianti di droghe, prodotti chimici, concimi, saponi, colori . . . . .	a	m. f.	291 208	7 3	5 ..	11 2	8 2	52 7	4 ..	73 3	61 8	1 ..
		b	m. f.	449 45	6 ..	4 ..	.. ..	30 ..	144 ..	2 ..	109 2	87 1	13 ..
7	Commercianti di mobili . . . . .	a	m. f.	67 43	.. ..	.. 2	3 ..	3 2	2 2	1 ..	23 1	14 1	3 2
		b	m. f.	67 11	.. ..	.. ..	2 ..	3 ..	3 ..	.. ..	13 ..	3 1	.. ..
8	Commercianti di gioiellerie, chincaglierie, profumi, strumenti musicali e giuocattoli . . . . .	a	m. f.	222 139	3 ..	6 ..	2 ..	2 1	14 4	12 ..	32 3	24 4	5 4
		b	m. f.	313 87	3 ..	.. ..	.. ..	7 ..	40 ..	.. ..	37 2	16 ..	6 ..

\* Vedasi l'avvertenza a pag. 4.

(a) Compresa 1 add. al carico e scarico delle navi. — (b) Compresa: 1 armat. (padr.); 2 barcaiuole.

ABITANTI DA 9 ANNI IN SU CLASSIFICATI SECONDO LA PROFESSIONE O CONDIZIONE.

B. — Comuni capoluoghi di provincia o aventi oltre 30,000 abitanti.

Numero d'ordine	PROFESSIONI O CONDIZIONI	Posizione nella professione *	Sesso	TRAPANI						VENEZIA			
				Torino	Alcamo	Marsala	Trapani	Treviso	Udine	Chioggia	Venezia	Verona	Vicenza
9	Librai, venditori di giornali, fotografie, stampe, ecc.	a	m.	218	1	2	10	15	21	5	69	38	3
			f.	218	..	..	..	1	1	..	8	9	4
		b	m.	344	..	..	..	30	33	..	68	67	20
			f.	41	..	..	..	1	..	..	2	..	..
10	Negozianti di oggetti d'arte, quadri, antichità . .	a	m.	32	..	1	2	1	1	..	41	5	..
			f.	11	..	..	..	..	..	..	..	..	..
		b	m.	8	..	..	1	..	..	..	30	3	..
			f.	..	..	..	..	..	..	..	1	..	..
11	Negozianti di bestiame. . . . .	a	m.	38	3	1	2	8	..	1	6	5	2
			f.	49	..	..	..	..	..	..	..	..	..
		b	m.	21	..	..	..	1	..	..	..	..	..
			f.	..	..	..	..	..	..	..	..	..	..
12	Negozianti di vino ed olio . . . . .	a	m.	472	21	36	29	14	28	10	68	24	12
			f.	134	..	7	1	..	1	..	..	..	1
		b	m.	196	14	..	..	14	41	1	47	44	5
			f.	21	..	..	..	..	1	..	..	..	1
13	Negozianti d'uova, pollame, formaggio, pesce, cacciaione, frutta, erbaggi; fiorai e sempliciati . .	a	m.	1260	32	73	221	94	68	270	586	160	28
			f.	2326	11	42	67	90	199	61	174	254	213
		b	m.	416	31	10	14	13	18	39	285	61	66
			f.	672	..	..	..	9	3	59	42	1	1
14	Negozianti di granaglie, farine, fieno, paglia . . .	a	m.	77	21	24	48	19	21	42	253	31	7
			f.	16	6	1	9	..	7	7	4	1	5
		b	m.	86	27	4	..	5	34	3	465	11	9
			f.	9	..	..	..	..	..	18	..	..	..
15	Tabaccai . . . . .	a	m.	43	2	10	9	10	4	12	44	23	6
			f.	82	..	3	7	4	11	1	13	32	14
		b	m.	7	..	4	..	7	3	..	73	6	8
			f.	75	..	1	..	1	1	2	5	..	4
16	Negozianti di stracci, abiti vecchi; cenciabuoli . .	a	m.	165	1	1	4	14	8	9	53	22	2
			f.	130	..	..	..	6	6	1	20	30	9
		b	m.	17	..	1	..	1	..	..	16	9	7
			f.	6	..	..	..	..	..	..	16	..	1
17	Venditori ambulanti di commestibili, mercerie, fiammiferi, giornali, fiori, ecc. . . . .	a	m.	910	46	182	81	103	60	27	724	276	132
			f.	810	..	..	4	16	16	19	51	26	16
18	Negozianti di generi non specificati . . . . .	a	m.	42	25	69	121	16	20	85	251	143	117
			f.	..	4	4	6	5	3	5	19	22	28
		b	m.	132	51	44	108	36	10	..	1358	492	169
			f.	43	10	5	2	6	2	..	50	30	22
TOTALE della classe XVIII . . .			m.	10153	351	561	815	709	980	570	5657	2163	822
			f.	7005	49	82	130	158	288	132	497	477	356
			(a)										
CLASSE XIX. — Credito e cambio, assicurazione, mediazione, commissione, rappresentanze commerciali.													
1	Addetti a Istituti di emissione, di credito, di previdenza e a Camere di commercio . . . . .	a	m.	15	..	..	5	4	2	2	6	..	..
			b	m.	624	5	4	42	26	17	7	137	54

\* Vedasi l'avvertenza a pag. 4.  
(a) Compresa 6 negoz. di bestiame (imp.).

ABITANTI DA 9 ANNI IN SU CLASSIFICATI SECONDO LA PROFESSIONE O CONDIZIONE.

B. — Comuni capoluoghi di provincia o aventi oltre 30,000 abitanti.

Numero d'ordine	PROFESSIONI O CONDIZIONI	Posizione nella professione *	Sexso	TRAPANI						VENEZIA		Verona	Vicenza
				Torino	Alcamo	Marsala	Trapani	Treviso	Udine	Chioggia	Venezia		
2	Addetti a società d'assicurazione. . . . .	a	m.	8	..	..	..	..	1	..	..	8	5
		b	m. f.	210 3	.. 1	.. 1	.. 4	25	35	..	157 6	40	24
3	Banchieri, agenti di cambio e cambiavalute . . .	a	m.	130	..	1	..	..	7	..	14	11	1
		b	m.	51	..	6	3	1	41	1	18	9	6
4	Editori di libri e giornali . . . . .	a	m.	28	..	..	..	..	..	..	1	1	1
		b	m.	28	..	..	..	..	..	..	2	11	..
5	Impresari e agenti di teatri . . . . .	a	m.	14	..	..	..	..	..	..	10	1	2
		b	m.	21	..	..	1	3	2	..	..	2	1
6	Imprese di costruzioni, forniture, appaltatori di servizi pubblici, ecc. . . . .	a	m. f.	185 8	..	3	30 2	8	18	4	72	36	..
		b	m.	181	4	1	28	45	25	8	34	189	12
7	Spedizionieri e commissionari, rappresentanti commerciali e agenti marittimi . . . . .	a	m. f.	413 11	..	24	48	30	34	8	89	83	11
		b	m. f.	318 9	..	20	..	74	84	11	49 1	149	100
8	Agenti d'emigrazione, di collocamento, di pegno, di pubblicità . . . . .	a	m. f.	23 14	..	..	..	1	1	1	2	2	1
		b	m. f.	24 6	..	..	..	1	5	41	5	11	14 1
9	Mediatori, agenti d'asta, stimatori, misuratori, pesatori, magazzinieri, ecc. . . . .	a	m. f.	172 13	88 2	62	111	97	94 1	45 1	176	161 11	27
		b	m.	148	46	35	..	8	8	3	27	38	91
10	Ricevitori e commessi del lotto . . . . .	—	m. f.	52 52	2	6	23	8	10	4	55	14	7
		—	m. f.	2645 134 (a)	146 2	163	295 2	331 2	384 1	135 1	854 12	820 20	330 2 (b)
CLASSE XX. — Esercizi pubblici.													
1	Albergatori, locandieri . . . . .	a	m. f.	186 144	3 2	5 4	12 9	10 7	13 7	2	48 29	24 8	6 5
		b	m. f.	312 82	6 2	4 2	26 12	13 3	14 5	4	236 18	76 4	16 2
2	Affittacamere e affittaletti . . . . .	—	m. f.	8 84	..	..	2 10	1 6	.. 4	..	12 70	1 13	1 6
		3	a	m. f.	596 468	9 8	28 19	66 75	141 68	131 101	69 10	574 86	274 151
4	Caffettieri, gelatieri, liquoristi, birrai, bigliardieri .	a	m. f.	797 146	19 10	26 10	71 25	144 27	149 42	53 10	353 90	295 51	102 45
		b	m. f.	343 188	9 3	8 1	20 6	42 19	48 25	34 2	225 48	50 38	34 28
			m. f.	738 19	10	9	22	46 2	59	15	263 51	99	59

\* Vedasi l'avvertenza a pag. 4.  
(a) Comprese: 5 add. a istituti di credito; 3 propr. di banco e 2 imp.; 4 editr. di libri, ecc. (2 padr. e 2 imp.); 2 imp. a imprese di forniture; 2 add. ad agenzie di pegno. — (b) Compresa 1 add. ad agenzia di pegno.

ABITANTI DA 9 ANNI IN SU CLASSIFICATI SECONDO LA PROFESSIONE O CONDIZIONE.

**B. — Comuni capoluoghi di provincia o aventi oltre 30,000 abitanti.**

Numero d'ordine	PROFESSIONI O CONDIZIONI	Posizione nella professione *	Sexso	TRAPANI					VENEZIA		Verona	Vicenza	
				Torino	Alcamo	Marsala	Trapani	Treviso	Udine	Chioggia			Venezia
5	Addetti a stabilimenti di bagni . . . . .	a	m.	6	..	..	..	2	2	..	..	..	1
			f.	8	..	..	..	..	1	..	1	..	..
		b	m.	23	..	..	..	..	..	..	1	1	1
			f.	14	..	..	..	..	..	..	1	..	..
	TOTALE della classe XX . . .	—	m.	3009	56	80	219	399	416	177	1712	820	284
			f.	1153	25	36	137	132	185	22	394	265	152
	Totale della categoria C . . .	—	m.	23781	874	1886	3759	1955	2522	1818	13700	5560	2053
			f.	8488	81	129	281	308	481	164	955	776	514

**CATEGORIA D. — PERSONE ADDETTE A SERVIZI DOMESTICI E DI PIAZZA.**

CLASSE XXI. — Persone addette al servizio domestico.													
1	Governanti, nutrici, servitori, cuochi, portieri . .	c	m.	3043	120	106	129	204	86	30	1475	444	405
			f.	15266	314	619	1281	1314	1516	277	5745	2724	1493
CLASSE XXII. — Persone addette a servizi di piazza ed affini.													
1	Facchini pubbl., attacchini, acquaioli, accendifanali	c	m.	1438	67	27	233	260	126	190	2574	628	325
			f.	..	8	2	..	..	..	2	13	1	3
2	Lustrascarpe . . . . .	c	m.	1	1	2	6	1	3	..	27	3	6
3	Spazzacamini . . . . .	c	m.	27	1	..	..	1	4	..	19	4	7
4	Becchini, seppellitori . . . . .	c	m.	31	4	..	5	7	6	6	14	18	4
5	Cavacessi, spazzaturai, accalappiacani . . . . .	c	m.	535	19	38	51	26	34	23	187	95	33
			f.	..	..	..	..	..	..	..	5	..	2
	TOTALE della classe XXII . . .	—	m.	2032	92	67	295	295	173	219	2821	748	375
			f.	..	8	2	..	..	..	3	18	1	6
	Totale della categoria D . . .	—	m.	5075	212	173	424	499	259	249	4296	1192	780
			f.	15266	322	621	1281	1314	1516	280	5763	2725	1499

**CATEGORIA E. — PROFESSIONI E ARTI LIBERALI.**

CLASSE XXIII. — Amministr. pubblica (esclusi gl'insegnanti).													
1	Impiegati della R. Casa, delle Camere legislative e dello Stato . . . . .	b	m.	1582	21	52	200	180	235	29	971	357	209
			f.	9	..	..	..	..	..	..	2	..	..
2	Impiegati delle Provincie, dei Comuni, delle istituzioni pubbliche di beneficenza e di altri Enti morali . . . . .	b	m.	570	69	128	91	67	126	21	392	191	128

\* Vedasi l'avvertenza a pag. 4.  
(a) Compresa 1 cust. del cimitero.

ABITANTI DA 9 ANNI IN SU CLASSIFICATI SECONDO LA PROFESSIONE O CONDIZIONE.

**B. — Comuni capoluoghi di provincia o aventi oltre 30,000 abitanti.**

Numero d'ordine	PROFESSIONI O CONDIZIONI	Posizione nella professione *	Sexso	TRAPANI				Treviso	Udine	VENEZIA		Verona	Vicenza
				Torino	Alcamo	Marsala	Trapani			Chloggia	Venezia		
3	Guardie di città, carcerarie, di finanza, forestali.	b	m. f.	463 12	15 ..	110 ..	174 ..	37 ..	93 ..	43 1	423 2	299 ..	42 ..
4	Guardie municipali, daziarie, campestri, pompieri.	b	m.	754	44	44	126	36	68	7	635	69	109
5	Personale di servizio della R. Casa, delle Camere legislative e dello Stato . . . . .	c	m. f.	380 2	7 ..	3 ..	6 2	13 ..	18 3	1 ..	185 ..	39 ..	32 ..
6	Personale di servizio delle Province, dei Comuni, delle istituzioni pubbliche di beneficenza e di altri enti morali . . . . .	c	m. f.	315 180	12 1	22 2	35 8	32 7	37 9	12 3	80 90	114 49	66 41
	TOTALE della classe XXIII . . . . .	—	m. f.	4064 204 (a)	168 1	359 2	632 10	365 7	577 12	113 4 (b)	2686 94 (c)	1069 49	586 45 (d)
<b>CLASSE XXIV. — Amministrazioni private.</b>													
1	Impiegati di Società ricreative, scientifiche, ecc. . . . .	b	m.	60	..	1	..	2	7	..	12	13	6
2	Impiegati a servizio di privati . . . . .	b	m. f.	1713 94	37 2	155 ..	232 ..	197 2	136 ..	39 ..	1015 27	372 14	289 4
3	Guardie notturne . . . . .	b	m.	28	..	..	..	..	..	..	27	..	..
	TOTALE della classe XXIV . . . . .	—	m. f.	1801 94	37 2	156 ..	232 ..	199 2	143 ..	39 ..	1054 27	385 16 (e)	295 4
<b>CLASSE XXV. — Difesa del paese.</b>													
1	Esercito (Ufficiali e truppa) . . . . .	—	m.	8648	63	104	498	828	900	69	1633	4877	1053
2	Armata navale (Ufficiali e truppa) . . . . .	—	m.	13	..	..	..	2	..	18	1807	3	1
	TOTALE della classe XXV . . . . .	—	m.	8661	63	104	498	830	900	87	3440	4880	1054
<b>CLASSE XXVI. — Insegnamento.</b>													
1	Professori e maestri nell'insegnamento pubblico e privato . . . . .	—	m. f.	796 2019	27 35	48 42	92 139	99 159	86 221	30 71	298 759	147 401	79 148
2	Insegnanti di musica e di recitazione . . . . .	—	m. f.	146 91	2 ..	10 3	17 ..	6 3	13 6	1 ..	80 11	36 14	17 5
3	Maestri di ginnastica, scherma, equitazione, ballo, nuoto, ecc. . . . .	—	m.	31	..	2	2	2	4	1	7	5	4
	TOTALE della classe XXVI . . . . .	—	m. f.	973 2110	29 35	60 45	111 139	107 162	103 227	32 71	385 770	188 416 (f)	100 153

\* Vedasi l'avvertenza a pag. 4.  
 (a) Compresa 1 imp. d'opera pia e 12 visitatrici daziarie. — (b) Compresa 1 visitatrice daziarie. — (c) Compresa 2 visitatrici daziarie.  
 — (d) Compresa 2 imp. d'opera pia; 2 visitatrici daziarie. — (e) Compresa 2 imp. di società ricreative. — (f) Compreso 1 maestro di ginnast

ABITANTI DA 9 ANNI IN SU CLASSIFICATI SECONDO LA PROFESSIONE O CONDIZIONE.

B. — Comuni capoluoghi di provincia o aventi oltre 30,000 abitanti.

Numero d'ordine	PROFESSIONI O CONDIZIONI	Posizione nella professione *	Sesso	TRAPANI					VENEZIA			Verona	Vicenza	
				Torino	Alcamo	Marsala	Trapani	Treviso	Udine	Chioggia	Venezia			
<b>CLASSE XXVII. — Culto.</b>														
1	Sacerdoti e chierici (culto cattolico) . . . . .	—	m.	679	101	73	141	79	97	75	319	219	129	
2	Frați, monache, laici e converse . . . . .	—	m. f.	15 1053	23 94	1 101	2 58	.. 114	18 180	.. 16	53 302	25 472	3 317	
3	Ministri di altri culti cristiani . . . . .	—	m.	12	..	1	1	1	2	..	11	1	5	
4	Rabbini . . . . .	—	m.	3	..	..	..	..	..	..	5	1	..	
5	Sagrestani, campanari ed altri addetti al servizio delle chiese. . . . .	—	m. f.	113 4	8 ..	11 ..	22 ..	23 ..	25 ..	17 ..	154 ..	46 3	26 3	
6	Impiegati delle curie pontificie, vescovili e di altri istituti ecclesiastici. . . . .	b	m.	1	..	..	..	1	1	..	..	4	1	
<b>TOTALE della classe XXVII . . .</b>				m. f.	823 1057	132 94	86 101	166 58	104 114	143 180	92 16	542 392	296 475	164 320
<b>CLASSE XXVIII. — Professioni sanitarie.</b>														
1	Medici e chirurghi. . . . .	—	m.	543	16	25	38	28	32	15	167	73	51	
2	Dentisti . . . . .	—	m. f.	41 2	1 ..	1 ..	3 ..	1 ..	4 ..	.. ..	11 2	2 ..	3 1	
3	Levatrici. . . . .	—	f.	334	8	8	10	22	22	14	115	39	17	
4	Veterinari . . . . .	—	m.	23	3	3	4	3	3	..	6	8	3	
5	Farmacisti e assistenti di farmacia. . . . .	—	m. f.	407 2	21 ..	24 ..	25 ..	22 ..	42 1	11 ..	127 3	79 1	41 ..	
6	Flebotomi, callisti, massaggiatori. . . . .	—	m. f.	9 3	.. ..	.. ..	.. ..	.. ..	1 ..	.. ..	2 9	.. ..	2 1	
7	Infermieri. . . . .	—	m. f.	215 450	3 3	2 ..	11 2	22 22	32 1	5 ..	171 319	56 31	32 12	
<b>TOTALE della classe XXVIII . . .</b>				m. f.	1238 795 (a)	44 11	55 8	81 12	76 44	113 25	31 14	484 448	218 71	132 31
<b>CLASSE XXIX. — Professioni legali.</b>														
1	Avvocati, procuratori . . . . .	—	m.	852	6	51	111	35	68	6	173	158	50	
2	Notai . . . . .	—	m.	75	4	9	8	6	8	2	25	21	16	
3	Uscieri giudiziari. . . . .	—	m.	36	2	6	11	6	5	4	10	6	4	
<b>TOTALE della classe XXIX . . .</b>				m.	963	12	66	130	47	81	12	208	185	70
<b>CLASSE XXX. — Lettere e scienze applicate.</b>														
<b>A) Lettere.</b>														
1	Letterati, pubblicisti, interpreti, traduttori . . . . .	—	m. f.	107 8	1 1	.. ..	2 ..	7 ..	8 1	2 ..	90 2	13 ..	8 ..	
2	Stenografi, scrivani pubblici, copisti . . . . .	—	m. f.	15 7	3 ..	.. ..	35 ..	.. ..	.. ..	.. ..	13 1	1 ..	.. ..	
<b>TOTALE . . .</b>				m. f.	122 15	4 1	.. ..	37 ..	7 ..	8 1	2 ..	103 3	14 ..	8 ..

\* Vedasi l'avvertenza a pag. 4.  
(a) Compresa 4 medichesse.

ABITANTI DA 9 ANNI IN SU CLASSIFICATI SECONDO LA PROFESSIONE O CONDIZIONE.

**B. — Comuni capoluoghi di provincia o aventi oltre 30,000 abitanti.**

Numero d'ordine	PROFESSIONI O CONDIZIONI	Posizione nella professione *	Sesso	TRAPANI				VENEZIA				Verona	Vicenza
				Torino	Alcamo	Marsala	Trapani	Treviso	Udine	Chioggia	Venezia		
<b>B) Scienze applicate.</b>													
3	Ingegneri e architetti . . . . .	—	m.	454	1	3	24	25	12	1	96	88	27
4	Geometri, agronomi . . . . .	—	m.	234	9	23	25	8	21	1	8	8	2
5	Ragionieri . . . . .	—	m. f.	119 1	1 ..	24 ..	64 ..	9 ..	9 ..	1 ..	94 ..	44 1	9 ..
	TOTALE . . .	—	m. f.	807 1	11 ..	50 ..	113 ..	42 ..	42 ..	3 ..	198 ..	140 1	38 ..
	TOTALE della classe XXX . . .	—	m. f.	929 16	15 1	50 ..	150 ..	49 ..	50 1	5 ..	301 3	154 1	46 ..
<b>CLASSE XXXI. — Arti belle.</b>													
<b>A) Arti figurative.</b>													
1	Pittori, scultori, incisori, cesellatori . . . . .	—	m. f.	523 42	4 ..	2 ..	12 ..	6 5	11 1	9 ..	349 14	18 3	14 2
2	Disegnatori, calligrafi . . . . .	—	m. f.	210 23	1 ..	2 ..	1 ..	1 ..	7 ..	1 ..	87 1	10 ..	2 ..
3	Fotografi . . . . .	—	m. f.	134 14	1 ..	5 ..	7 ..	15 ..	12 2	4 ..	108 1	36 3	17 ..
	TOTALE . . .	—	m. f.	867 82 (a)	6 ..	9 ..	20 ..	22 5	30 3	14 ..	544 16	64 6	33 2
<b>B) Musica, dramm. e spettac. vari.</b>													
5	Compositori di musica, direttori d'orchestra . . .	—	m. f.	17 ..	.. ..	.. ..	1 ..	.. ..	.. ..	2 ..	25 13	2 ..	6 ..
6	Musicanti, organisti, a cordatori . . . . .	—	m. f.	232 40	11 ..	37 ..	32 ..	11 1	14 ..	7 ..	129 10	33 4	15 ..
7	Artisti di canto, coristi, cantori . . . . .	—	m. f.	71 134	.. ..	1 ..	3 ..	.. 2	1 1	.. ..	55 53	12 11	6 14
8	Coreografi, ballerini, mimi . . . . .	—	m. f.	.. 40	.. ..	.. ..	3 ..	.. ..	.. ..	.. ..	6 33	1 3	1 ..
9	Artisti drammatici . . . . .	—	m. f.	66 83	.. ..	.. ..	9 11	10 9	.. ..	.. ..	16 36	4 10	1 ..
10	Suggeritori, trovarobe, buttafuori . . . . .	—	m.	28	..	..	..	4	1	..	9	5	..
11	Artisti di compagnie equestri e di varietà, burattinai e giocatori di pallone . . . . .	—	m. f.	62 43	1 ..	2 ..	4 ..	.. ..	3 2	5 1	6 2	6 3	.. ..
12	Saltimbanchi, prestigiatori, suonatori ambulanti, espositori di serragli e curiosità, ecc. . . . .	—	m. f.	225 43	2 ..	3 ..	7 ..	21 1	6 2	14 5	59 6	49 10	33 16
	TOTALE . . .	—	m. f.	701 383	14 ..	43 ..	59 11	46 13	25 5	26 8	305 154 (b)	112 41	62 30
	TOTALE della classe XXXI . . .	—	m. f.	1568 465	20 ..	52 ..	79 11	68 18	55 8	40 8	849 170	176 47	95 32
	Totale della categoria E . . .	—	m. f.	21020 4741	520 144	988 156	2079 230	1845 347	2165 453	451 113	9949 1904	7551 1075	2542 585

\* Vedasi l'avvertenza a pag. 4.  
(a) Compresa 3 modelle. — (b) Compresa 1 trovarobe.



ABITANTI DA 9 ANNI IN SU CLASSIFICATI SECONDO LA PROFESSIONE O CONDIZIONE.

**B. — Comuni capoluoghi di provincia o aventi oltre 30,000 abitanti.**

Numero d'ordine	PROFESSIONI O CONDIZIONI	Posizione nella professione *	Sesso	TRAPANI					VENEZIA				
				Terino	Alcamo	Marsala	Trapani	Treviso	Udine	Chioggia	Venezia	Verona	Vicenza

**CATEGORIA F. — PERSONE NON OCCUPATE IN ALCUNA PROFESSIONE.**

CLASSE XXXII. — Persone che vivono specialmente di reddito.													
1	Proprietari, capitalisti, benestanti, ecc. . . . .	—	m.	2859	998	347	613	199	184	92	968	548	287
			f.	11818	158	130	2255	301	601	82	2473	1639	740
2	Pensionati. . . . .	—	m.	3666	12	32	77	177	202	106	1278	654	190
			f.	1594	20	19	11	63	107	8	955	271	111
	TOTALE della classe XXXII . . .	—	m.	6525	1010	379	690	376	386	198	2246	1202	477
			f.	13412	178	149	2266	364	708	90	3428	1910	851
CLASSE XXXIII. — Persone mantenute dalla famiglia.													
1	Attendenti alle cure domestiche . . . . .	—	m.	48	73	45	284	7	6	233	374	119	116
			f.	50530	14724	18954	16711	7094	7073	8991	37077	17177	9403
2	Studenti, scolari, seminaristi, collegiali. . . . .	—	m.	16587	1710	1089	2073	2015	2173	562	6011	3770	2071
			f.	12616	715	290	1253	1298	1420	712	4840	2896	1443
3	Persone senza professione (disoccupati da molto tempo o inabili al lavoro) . . . . .	—	m.	751	47	1108	89	152	331	242	506	349	140
			f.	568	23	..	10	80	124	..	77	55	74
	TOTALE della classe XXXIII . . .	—	m.	17386	1830	2242	2446	2174	2510	1037	6891	4238	2327
			f.	63714	15462	19244	17974	8472	8617	9703	41994	20128	10920
CLASSE XXXIV. — Persone assistite dalla carità pubblica o privata e viventi a carico dello Stato.													
1	Ricoverati che non lavorano . . . . .	—	m.	2258	..	..	86	110	26	56	1532	743	301
			f.	2740	45	17	188	185	93	84	979	727	320
2	Mendicanti e prostitute . . . . .	—	m.	23	25	28	14	37	28	19	4	19	46
			f.	120	39	52	121	70	98	21	113	78	50
3	Detenuti che non lavorano . . . . .	—	m.	489	..	..	279	32	73	..	253	68	..
			f.	31	3	..	4	..	8	..	17	9	..
	TOTALE della classe XXXIV . . .	—	m.	2770	25	28	379	179	127	75	1789	830	347
			f.	2891	87	69	313	255	199	105	1109	814	370
	Totale della categoria F' . . .	—	m.	26681	2865	2649	3515	2729	3023	1310	10926	6270	3151
			f.	80017	15727	19462	20553	9091	9524	9898	46531	22852	12141

**CATEGORIA G. — PERSONE DI PROFESSIONE IGNOTA.**

CLASSE XXXV. — Persone di professione ignota . . . . .													
		—	m.	..	..	..	..	7	12	36	314	27	69
	Totale delle categorie . . .	—	m.	138986	20390	21725	23447	13586	14990	11478	61255	31830	17678
			f.	149866	17459	21893	23360	13832	16344	12315	65731	31104	18560
	Totale generale . . .	—	m. e f.	288852	37849	43618	46807	27418	31334	23793	126986	62934	36238

\* Vedasi l'avvertenza a pag. 4.

Numero d'ordine	PROFESSIONI O CONDIZIONI	Posizione nella professione *	Sesso	ALESSANDRIA						Ancona (Circondario unico)	AQUILA DEGLI ABR.			
				Acqui	Alessandria	Asti	Casale Monferrato	Novi Ligure	Tortona		Aquila degli Abruzzi	Avezzano	Cittaducale	Sulmona

CATEGORIA A. —

CLASSE I. — Agricoltura, silvicoltura, allevamento del bestiame.														
1	Agricoltori che lavorano o conducono terreni propri	—	m.	19590	16118	32997	22297	10300	9876	5814	11042	10348	6597	7555
			f.	10885	13612	21509	14125	6612	6618	4852	5978	4609	2630	4261
2	Id. enfiteuti, utilisti . . . . .	—	m.	24	25	57	17	21	4	48	21	132	15	40
			f.	11	6	22	20	..	4	556	12	40	10	3
3	Id. fittaiuoli . . . . .	—	m.	1398	1161	1765	963	1750	903	833	1499	1845	420	3978
			f.	541	286	640	685	1227	625	679	381	279	174	2550
4	Id. coloni, mezzadri . . . . .	—	m.	4932	1973	3578	2455	3075	662	37804	583	4180	1979	568
			f.	3436	1403	2341	2051	2008	499	31075	496	2578	1226	204
5	Id. contadini obbligati, bifolchi e bovani . . . . .	—	m.	3913	4949	5689	4928	3114	3336	4065	1034	2706	794	1409
			f.	1681	1835	1731	1680	1203	1474	2100	602	780	531	276
6	Id. giornalieri di campagna . . . . .	—	m.	3880	7286	5169	8527	2442	3925	9982	8356	11405	3289	5001
			f.	1197	7068	2503	8374	956	2852	5835	3800	6087	979	2585
7	Id. fattori, agenti di campagna . . . . .	—	m.	54	107	81	133	58	41	353	22	45	16	38
			f.	..	6	6	4	1	2	3	..	..	..	1
8	Guardie campestri private . . . . .	—	m.	10	132	43	39	32	43	78	19	76	40	31
9	Giardinieri, ortolani, coltivatori di agrumi, di tabacco, d'alberi da frutto . . . . .	a	m.	17	418	134	493	41	146	213	80	17	69	45
			f.	15	194	193	366	3	74	56	19	1	18	15
		c	m.	40	67	368	166	13	84	153	34	19	7	15
			f.	1	35	149	123	9	17	174	52	..	24	34
10	Boscainuoli, siepauoli . . . . .	—	m.	2	4	..	2	76	..	8	24	63	5	47
			f.	..	..	..	..	44	..	2	55	..	..	82
11	Taglialegna, carbonai . . . . .	a	m.	4	2	..	..	7	..	56	16	8	9	3
			f.	..	..	..	..	..	..	..	1	..	..	..
		c	m.	5	5	2	..	21	..	64	..	90	20	6
			f.	..	..	..	..	..	..	..	..	..	..	..
12	Pastori, pecorai, porcai . . . . .	—	m.	176	89	221	123	171	85	571	1372	1152	1309	477
			f.	102	28	79	68	131	46	361	308	387	55	10
13	Allevatori di cavalli, muli, asini, cani . . . . .	a	m.	..	5	..	..	1	..	2	..	..	3	..
			f.	..	..	1	1	..	1	..	1	..	..	..
14	Allevatori di polli, conigli, ecc., apicoltori e produttori di seme bachi . . . . .	—	m.	1	2	1	1	4	4	15	..	..	1	..
			f.	..	..	..	..	..	..	27	..	..	..	..
15	Raccoglitori di tartufi, funghi, cicoria, ecc.; erboristi	—	m.	..	1	..	..	..	1	..	9	..	1	..
			f.	..	..	..	..	..	..	12	..	..	..	..
	TOTALE della classe I . . . . .	—	m.	34046	32344	50106	40145	21126	19111	60059	24103	32086	14574	19213
			f.	17869	24473	29178	27496	12194	12211	45732	11714 (a)	14761	5647	10021
CLASSE II. — Pesca e caccia.														
1	Pescatori, piscicultori, vallanti . . . . .	—	m.	3	28	10	111	3	3	441	3	..	15	15
			f.	..	..	..	2	..	..	..	..	..	..	..

\* Vedasi l'avvertenza a pag. 4.  
(a) Compresa 1 allevatrice di cavalli (op.).

SECONDO LA PROFESSIONE O CONDIZIONE.

condari.

Arezzo (Circondario unico)	ASCOLI PICENO		AVELLINO			BARI DELLE PUGLIE			Provincia di Belluno	BENEVENTO			BERGAMO			BOLOGNA			Numero d'ordine
	Ascoli Piceno	Fermo	Ariano di Puglia	Avellino	S. Angelo de' Lombardi	Altamura	Bari delle Puglie	Barietta		Benevento	Cerreto Sannita	S. Bartolomeo in Galdo	Bergamo	Clusone	Treviglio	Bologna	Imola	Vergato	

AGRICOLTURA.

7330 2913	7294 2261	3715 3169	6981 4119	8100 4842	9508 9269	4661 322	12570 1984	8735 528	16752 19856	4741 3557	8441 6865	5976 5107	11665 7053	5136 2694	2811 374	2963 1193	1372 191	4267 366	1
15 1	7 3	43 28	353 165	74 46	552 496	2 2	814 87	148 18	102 75	552 441	823 440	203 149	40 12	10 8	1 4	14 1	6 3	4 ..	2
180 158	386 74	575 257	2643 1606	6534 4994	2433 2346	1336 16	3703 226	5839 401	664 515	5072 4137	1328 1240	4039 3614	1749 724	1480 575	5556 851	3555 1524	342 151	184 13	3
49220 23686	16194 8311	20306 15598	1535 1215	3231 4871	3051 2333	72 3	774 350	961 5	4640 3164	1212 1146	647 579	1596 1518	25002 6968	1424 948	12849 2404	28780 13881	11247 6524	4517 1236	4
1285 300	1759 60	1079 744	2166 666	5761 2492	3910 3367	2034 126	7772 962	7044 248	720 1478	3589 1742	2124 903	2834 2446	2407 446	1701 177	2740 180	5368 875	1327 84	435 68	5
12365 3158	3072 4694	3233 2847	8789 12414	12927 8987	7070 8721	20895 4584	40495 8610	48830 1778	7138 7608	10085 8921	5563 4298	2372 2372	8357 2146	2096 834	4210 612	26144 8430	6295 2040	4043 72	6
382 57	115 ..	146 1	13 ..	13 1	18 ..	35 ..	163 2	137 11	39 1	25 ..	9 ..	4 ..	296 8	21 ..	220 1	426 ..	100 ..	13 ..	7
173	21	7	30	154	89	113	88	391	15	54	35	28	29	21	47	61	22	..	8
297 62	72 9	223 8	59 46	29 13	44 12	202 3	366 38	376 4	8 17	186 1	44 ..	18 11	323 8	10 17	3 2	161 22	142 25	..	9
65 46	36 1	31 56	36 ..	4 46	33 14	63 ..	260 71	289 3	22 27	92 8	16 73	.. 10	133 49	10 ..	35 ..	313 115	74 71	..	10
151 27	52 ..	.. ..	12 ..	156 108	18 ..	76 ..	37 ..	21 ..	1174 15	26 ..	20 1	.. ..	1082 ..	130 ..	.. ..	3 ..	.. ..	..	8
123 ..	5 105	35 2	1 ..	209 59	8 ..	75 4	18 ..	15 2	175 151	30 ..	29 1	24 ..	988 ..	5 ..	.. ..	26 5	1 ..	..	11
71 2	136 ..	19 ..	2 ..	116 13	82 8	113 ..	27 ..	29 ..	65 8	48 ..	41 19	8 ..	298 1	212 ..	2 ..	77 4	9 ..	58 ..	15
1248 2582	719 801	67 40	746 71	649 215	991 624	1412 2	1104 126	1168 5	413 123	499 31	421 131	320 96	507 35	406 37	274 66	548 182	112 100	258 445	12
5	..	1	..	..	..	1	2	2	..	..	2	..	4	..	..	..	..	..	13
5	..	..	..	..	..	23	1	..	1	..	..	..	1	..	..	1	..	..	13
7 2	35 226	5 ..	.. ..	.. 14	.. ..	1 1	1 ..	.. 1	1 ..	2 ..	.. ..	.. ..	27 1	.. 3	3 8	6 ..	1 ..	1 1	14
.. 3	.. 2	.. 55	.. ..	.. 6	3 ..	7 ..	1 ..	.. 1	.. 1	.. ..	.. ..	.. ..	1 ..	.. ..	.. ..	4 ..	2 ..	.. ..	15
72925 32994	29905 15945	29535 22805	23366 20302	37957 26707	27810 27190	31122 5068	68196 12456	73985 3005	31929 33039	26213 19984	19543 14550	17422 15323	52909 17451	12662 5293	28751 4502	68750 26232	21052 9189	13800 2201	1
27 ..	234 ..	310 1	.. ..	.. ..	4 ..	.. ..	1065 2	1138 1	25 ..	36 1	17 ..	.. ..	74 ..	19 ..	44 ..	99 ..	21 ..	.. ..	1

Numero d'ordine	PROFESSIONI O CONDIZIONI	Posizione nella professione *	Sesso	ALESSANDRIA						Ancona (Circondario unico)	AQUILA DEGLI ABR.			
				Acqui	Alessandria	Asti	Casale Monferrato	Novi Ligure	Tortona		Aquila degli Abruzzi	Avezzano	Cittaducale	Sulmona
4	Cacciatori, guardacaccia, talpai, ecc. . . . .	—	m.	3	1	2	10	5	3	5	2	..	4	..
	TOTALE della classe II . . . . .	—	m. f.	6 ..	30 ..	13 ..	121 2	8 ..	6 ..	446 ..	5 ..	..	19 ..	15 ..
	Totale della categoria A . . . . .	—	m. f.	34052 17889	32374 20473	50119 29178	40266 27498	21134 12194	19117 12211	60505 45732	24108 11714	32086 14761	14593 5647	19228 10021

CATEGORIA B. —

CLASSE III. — Industrie estrattive.															
1	Minatori e cavaatori di combustibili fossili . . . . .	a	m.	..	..	..	..	..	3	..	..	..	..	..	
			b	m.	..	..	..	..	..	..	..	..	..	..	
			c	m.	..	..	..	5	..	..	..	..	..	..	3
2	Minatori, cavaatori e preparatori di minerali metalliferi . . . . .	a	m.	..	7	..	..	..	..	..	..	..	..	..	
			b	m.	..	1	..	..	..	..	..	..	..	..	
			c	m. f.	.. ..	.. ..	.. ..	.. ..	.. ..	.. ..	.. ..	.. ..	.. ..	.. ..	.. ..
3	Cavaatori di pietre da taglio . . . . .	a	m.	1	..	..	43	..	..	3	4	..	..	..	
			c	m.	14	..	1	359	45	..	10	5	44	..	21
4	Cavaatori di arena, ghiaia, sabbia, ecc. . . . .	a	m.	..	..	..	..	..	..	..	..	..	..	..	
			c	m. f.	.. ..	1 ..	.. ..	3 ..	2 ..	.. ..	1 ..	3 ..	.. ..	.. ..	.. ..
5	Cavaatori di altri materiali per uso industriale (pietre molari, litografiche, pomice, amianto, caolino, terre coloranti, argille, ecc.) . . . . .	a	m.	..	3	..	..	..	..	3	1	..	..	..	
			c	m.	..	..	9	1	..	..	77	8	..	..	..
6	Cavaatori di piriti e di minerali di solfo . . . . .	a	m.	..	..	..	..	..	..	2	..	..	..	..	
			c	m. f.	.. ..	.. ..	.. ..	.. ..	.. ..	.. ..	10 ..	.. ..	4 ..	.. ..	8 ..
	TOTALE della classe III. . . . .	—	m. f.	15 ..	12 ..	10 ..	411 5	47 ..	3 ..	106 ..	21 ..	48 ..	.. ..	32 ..	
CLASSE IV. — Industrie mineralurgiche, metallurgiche e meccaniche.															
1	Fonditori e affinatori di ghisa, ribollitori di rottami di ferro. . . . .	a	m.	..	4	..	5	1	..	..	..	..	..	..	
			b	m.	..	..	..	..	..	..	..	..	..	..	..
			c	m.	1	89	..	12	..	..	55	3	..	1	..
2	Fonditori di altri metalli, di caratteri da stampa e di campane . . . . .	a	m.	..	..	..	..	1	..	7	3	..	..	..	
			b	m.	..	..	..	..	..	..	..	..	..	..	
			c	m.	..	1	1	1	..	..	40	2	10	..	5

\* Vedasi l'avvertenza a pag. 4.  
 (a) Compreso 1 coltivatore d'ostriche (padr.) — (b) Compreso 1 pescatore di coralli e spugne (dip.) — (c) 1 cavatrice di pietre da taglio. — (f) Compreso 9 propr. di cave di arena, ghiaia e sabbia. — (g) Compreso 1 cavatore di salgemma (padr.) — (h) Compresa 1 cavatr.

SECONDO LA PROFESSIONE O CONDIZIONE.

condari.

Arezzo (Circondario unico)	ASCOLI PICENO		AVELLINO			BARI DELLE PUGLIE			Provincia di Belluno	BENEVENTO			BERGAMO			BOLOGNA			Numero d'ordine
	Ascoli Piceno	Fermo	Ariano di Puglia	Avellino	S. Angelo de' Lombardi	Altamura	Bari delle Puglie	Barietta		Benevento	Carro Sannita	S. Bartolomeo in Gaido	Bergamo	Clusone	Treviglio	Bologna	Imola	Vergato	
5	1	2	..	..	1	1	4	3	11	4	..	10	7	9	10	3	..	4	
.. <sup>32</sup>	.. <sup>235</sup>	.. <sup>312</sup>	..	..	.. <sup>5</sup>	.. <sup>1</sup>	.. <sup>1069</sup>	.. <sup>(b) 1142</sup>	.. <sup>36</sup>	.. <sup>40</sup>	.. <sup>17</sup>	.. <sup>84</sup>	.. <sup>26</sup>	.. <sup>53</sup>	.. <sup>109</sup>	.. <sup>24</sup>	..	..	
72957	30140	29847	23366	37957	27815	31122	69265	75127	31965	26253	19560	17422	52993	12688	28804	68859	21076	13800	
32994	15945	22806	20302	26707	27190	5068	12458	3006	33039	19985	14550	15323	17451	5293	4502	26232	9189	2201	

INDUSTRIE.

5	..	..	..	..	..	..	..	..	..	..	..	..	..	..	..	..	..	..	1
18	..	..	..	..	..	..	..	..	..	..	..	..	..	..	..	..	..	..	..
640	..	..	..	..	..	..	..	..	41	..	..	..	..	..	..	1	..	..	..
..	..	..	..	..	..	..	..	..	1	..	..	..	4	..	..	..	..	..	2
..	..	..	..	..	..	..	..	..	2	..	..	..	3	..	..	..	..	..	..
..	..	..	..	..	..	..	..	..	288	..	..	..	5	597	..	..	..	..	..
..	..	..	..	..	..	..	..	..	3	..	..	..	3	27	..	..	..	..	..
1	..	..	..	124	..	33	349	129	5	10	..	1	21	1	..	1	..	..	3
1	2	..	7	25	9	132	477	648	489	2	..	2	563	14	2	6	..	2	..
..	..	..	..	..	..	..	69	4	..	5	..	..	1	1	..	1	..	..	4
..	1	3	..	..	1	..	..	7	12	2	73	..	5	..	..	77	..	..	4
..	..	..	..	..	..	..	..	..	..	47	..	..	..	..	..	1	..	..	..
1	..	..	..	..	..	1	..	20	1	..	..	..	43	..	..	3	..	..	5
2	..	..	..	..	7	44	6	8	138	..	..	..	181	2	..	..	..	..	..
..	..	..	..	83	..	..	..	..	..	..	..	..	..	..	..	..	..	..	6
..	..	..	..	2	..	..	1	..	11	..	..	..	..	..	..	..	..	..	..
..	..	..	..	12	..	..	..	..	..	..	..	..	..	..	..	..	..	..	..
668	5	..	7	235	16	210	909	821	978	90	..	3	820	622	2	88	1	..	2
(d) <sup>2</sup>	..	..	..	12	..	..	(e) <sup>1</sup>	..	3	(f) <sup>56</sup>	..	..	3	(h) <sup>28</sup>	..	1	..	..	..
3	..	..	..	..	..	..	3	1	..	..	..	..	8	4	..	2	..	..	1
30	..	..	..	..	..	..	..	..	..	..	..	..	1	..	2	2	..	..	..
706	..	1	..	..	..	..	26	1	8	..	..	..	216	61	17	191	..	..	..
..	3	9	..	..	..	1	2	2	..	..	..	..	2	..	..	3	..	..	2
..	..	1	..	..	..	..	..	..	..	..	..	..	1	..	..	1	..	..	..
2	..	4	..	14	1	..	18	4	1	..	..	..	11	..	..	94	..	..	..

(op.); 4 cavatr. di materiali per uso industriale (op.). — (d) Compresa 1 cavatrice di combust. fossili (op.). — (e) 1 propr. di cava di pietre da di pietre da taglio (op.).

Numero d'ordine	PROFESSIONI O CONDIZIONI	Posizione nella professione *	Sexso	ALESSANDRIA						Ancona (Circondario unico)	AQUILA DEGLI ABR.				
				Acqui	Alessandria	Asti	Casale Monferrato	Novi Ligure	Tortona		Aquila degli Abruzzi	Avezzano	Cittaducale	Sulmona	
4	Produttori di bitume, catrame, olii resinosi, combustibili agglomerati; addetti ad officine del gas.	a	m.	..	1	1	1	1	..	..	..	..	..	..	
			b	m.	..	4	4	3	2	..	..	..	..	..	
			c	m.	1	9	19	4	212	1	..	..	..	..	..
5	Addetti all'estrazione dello zolfo e raffinatori di zolfo . . . . .	a	m.	..	..	..	1	..	..	..	..	..	..	..	
			c	m.	..	..	..	..	3	..	13	..	..	..	..
6	Laminatori ed affinatori di metalli . . . . .	a	m.	..	1	..	..	..	..	1	..	..	..	..	
			c	m. f.	..	2 42	..	18	..	..	4	..	..	..	..
8	Fabbric. e montatori di macchine e attrezzi, di caldaie a vapore. Meccanici e tornitori di metalli.	a	m.	7	41	18	22	18	5	53	8	12	5	1	
			b	m.	..	2	1	..	1	8	1	..	1	..	..
			c	m. f.	33	350	57	85	114	16	259	22	12	2	12
9	Fabbricanti di mobili in ferro e ottone . . . . .	a	m.	..	..	..	..	..	..	1	..	..	..	..	
			c	m.	..	..	..	..	..	..	..	..	..	..	..
10	Fabbri, chiavari . . . . .	a	m. f.	102	224	216	206	162	155	422	163	184	109	24	
			c	m. f.	215	643	398	321	186	185	1085	209	158	122	427
				..	1	..	..	..	..	..	..	..	..	..	..
11	Maniscalchi . . . . .	a	m.	29	40	29	51	27	19	33	3	..	1	8	
			c	m.	25	36	48	34	18	18	58	11	4	..	18
12	Armainoli, fabbric. di coltelli, forbici, canne da fuoco, inneschi, brunitori, fabbric. di bossoli per cartucce . . . . .	a	m.	4	5	3	3	1	..	35	4	11	5	2	
			b	m.	..	..	..	..	..	..	..	..	..	..	..
			c	m. f.	4	10 3	3	11	1	1	28	6	4	..	11
13	Arrotini . . . . .	—	m. f.	11	39	14	26	19	17	24	7	4	..	3	
				..	..	1	..	..	..	..	..	..	..	..	..
15	Fabbricanti di lime, seghe, chiodi, aghi, spilli, penne metalliche, martelli, fibble, ecc. . . . .	a	m. f.	1	2	..	..	3	..	14	8	8	..	1	
			c	m. f.	1	1	1	2	3	..	142	9	16	..	7
16	Fabbric. di lamiere, scatole metalliche, lanterne, insegne metalliche, stagnai, ramai, ottonai, ecc.	a	m. f.	50	85 3	88	108	42	30	115	32	40	19	42	
			b	m.	..	..	5	..	..	..	..	..	6	..	..
			c	m. f.	59	117 1	123	103	34	26	302	74	35	14	80
17	Trafilatori di metalli, fabbricanti di corde, catene, reti metalliche, fili per telegrafo e telefono. . .	a	m.	4	..	..	..	..	17	..	1	..	..	..	
			c	m.	2	..	1	..	..	20	..	..	..	..	..

\* Vedasi l'avvertenza a pag. 4.

SECONDO LA PROFESSIONE O CONDIZIONE.

condari.

Arezzo (Circendario unico)	ASCOLI PICENO		AVELLINO			BARI DELLE PUGLIE			Provincia di Bel-luno	BENEVENTO			BERGAMO			BOLOGNA			Numero d'ordine
	Ascoli Piceno	Fermo	Ariano di Puglia	Avellino	S. Angelo de' Lombardi	Altamura	Bari delle Puglie	Barletta		Benevento	Cerreto Sannita	S. Bartolomeo in Galdo	Bergamo	Clusone	Treviglio	Bologna	Imola	Vergato	
..	..	..	..	..	..	..	2	1	..	..	..	1	..	..	1	..	..	4	
..	..	..	..	..	..	..	2	..	..	..	..	3	..	..	12	..	..	..	
..	..	..	..	..	..	..	27	..	..	..	..	9	..	..	92	..	..	..	
..	..	..	..	..	..	..	..	..	..	..	1	..	..	..	5	..	..	5	
..	..	..	..	..	..	..	..	..	..	..	..	..	..	..	1	..	..	..	
1	..	..	..	..	..	..	..	..	1	..	1	..	..	..	1	..	..	6	
8	..	..	..	..	..	..	..	..	2	..	..	..	48	..	3	..	..	..	
82	20	23	..	11	5	11	39	31	7	8	14	4	59	2	13	148	12	1	8
9	1	1	..	..	..	..	8	4	2	..	..	1	5	..	2	11	..	..	
145	13	21	1	49	11	39	659	104	28	15	2	1	460	78	91	1204	55	6	
2	..	..	..	..	..	..	..	..	..	..	..	..	..	..	2	7	..	..	
4	..	1	3	..	..	..	8	..	..	..	..	..	2	..	..	15	..	..	9
3	..	..	3	..	..	..	68	..	..	..	..	..	4	..	..	19	..	..	..
743	195	279	186	161	186	146	474	310	333	202	206	138	356	104	120	823	188	49	10
1	..	..	..	..	..	..	..	..	..	..	..	..	1	..	..	2	..	..	..
317	331	178	61	367	185	303	1005	739	360	164	26	35	560	131	349	1559	153	150	..
..	..	..	..	2	..	..	..	..	..	..	..	..	1	..	..	1	..	..	..
100	14	6	12	30	3	3	44	29	14	26	38	13	46	18	18	58	21	6	11
36	12	6	2	23	3	4	43	37	17	17	4	1	59	7	44	117	21	7	..
22	12	13	20	47	5	9	17	8	..	12	21	10	17	2	..	10	4	3	12
..	..	..	..	..	1	..	..	..	..	..	..	..	..	..	..	4	..	..	..
13	6	3	9	68	14	4	10	5	1	3	1	..	15	2	..	27	..	..	..
..	..	..	..	..	..	..	..	..	..	..	..	..	..	..	..	171	..	..	..
30	6	14	5	14	4	5	53	21	97	12	1	..	44	6	16	90	7	2	13
..	..	..	..	..	..	..	..	..	..	..	..	..	..	..	..	..	..	..	..
20	2	1	..	1	4	..	2	..	6	..	..	..	5	2	..	9	3	1	15
..	..	..	..	..	..	..	..	..	..	..	..	..	1	..	..	2	..	..	..
31	..	..	..	44	10	..	12	..	4	..	..	..	6	..	..	10	4	..	..
..	..	..	..	..	..	..	..	..	..	..	..	..	..	..	..	85	..	..	..
129	84	63	64	59	32	53	173	162	349	66	65	52	89	25	30	244	33	5	16
1	..	..	..	2	..	..	1	1	..	..	..	..	1	..	..	1	..	..	..
58	86	35	14	115	44	36	249	152	59	35	3	10	140	16	47	435	43	25	..
..	..	..	3	..	3	..	1	..	2	..	..	..	..	..	..	..	..	..	..
..	..	..	..	..	..	..	1	..	..	..	..	..	..	..	..	2	..	..	17
..	..	..	..	..	..	..	..	..	..	..	..	..	..	..	..	5	..	..	..

Numero d'ordine	PROFESSIONI O CONDIZIONI	Posizione nella professione *	Sesso	ALESSANDRIA						Ancona (Circondario unico)	AQUILA DEGLI ABR.					
				Acqui	Alessandria	Asti	Casale Monferrato	Novi Ligure	Tortona		Aquila degli Abruzzi	Avezzano	Cittaducale	Sulmona		
18	Fabbricanti di monete, medaglie, pesi e misure .	a	m.	1	6	3	5	2	1	1	..	..	..	..		
		c	m.	2	31	6	5	..	1	6	1	..	..	1		
19	Fabbricanti di oggetti in galvanoplastica. . . . .	c	m.	..	..	1	..	..	..	..	..	..	..			
20	Macchinisti e fuochisti per macchine fisse e locomobili . . . . .	—	m.	8	64	40	77	63	12	73	3	11	..			
21	Addetti alla produz. e trasmissione dell'elettricità	a	m.	..	2	1	8	3	..	1	..	1	..	6		
		b	m.	..	2	1	3	..	..	..	..	..	..	6		
		c	m.	..	7	3	1	7	3	3	25	6	2	..	14	
TOTALE della classe IV. . .				—	m.	560	1817	1085	1098	924	535	2798	575	519	278	668
					f.	..	51	19	1	1	..	..	..	1	2	
<b>CLASSE V. — Lavorazione delle pietre, argille e sabbie.</b>																
1	Segatori di pietre, scalpellini, fabbricanti di macchine, pietre litografiche, coti, matite . . . . .	a	m.	12	1	3	4	2	4	24	32	36	12	5		
		c	m.	21	21	23	38	6	20	73	116	171	47	189		
2	Fornaciai . . . . .	a	m.	8	30	2	268	12	15	29	13	7	..	19		
		c	m.	38	81	22	495	147	101	82	19	24	..	6		
			f.	1	..	3	124	..	2	5	..	..	1			
3	Minatori per opere stradali. . . . .	c	m.	..	35	..	..	..	2	..	20	1	3	..		
4	Marmisti. . . . .	a	m.	1	10	6	10	..	1	3	2	3	..	1		
		c	m.	4	14	30	14	11	2	3	1	3	..	..		
5	Fabbric. di marmi artificiali . . . . .	c	m.	1	..	..	..	..	..	..	..	..	..			
6	Fabbricanti di laterizi, terre cotte, tubi, pipe, ecc.	a	m.	8	8	34	10	11	11	46	13	3	6	5		
		f.	..	..	2	..	..	..	..	3	4	..	..	..		
		b	m.	2	1	2	..	2	1	..	..	..	..	..		
			f.	2	..	..	..	..	15	..	..	..	..			
			c	m.	13	3	175	21	71	22	343	20	13	18	35	
			f.	..	..	8	..	..	..	5	..	..	..	1		
7	Fabbricanti di mattonelle e oggetti di cemento .	a	m.	4	5	1	3	1	..	1	..	..	..	..		
		b	m.	..	..	..	..	..	..	..	..	..	..	..		
		c	m.	2	24	8	..	7	..	4	1	..	..	..		
8	Fabbric. decorat. e aggiust. maioliche e porcellane.	a	m.	1	..	..	..	3	..	4	1	2	4	..		
		f.	..	..	..	..	..	..	..	4	..	..	..	..		
		b	m.	..	..	..	..	..	..	..	..	..	..	..		
			c	m.	1	..	6	..	1	3	29	4	7	1		

\* Vedasi l'avvertenza a pag. 4.  
 (a) Compresi 3 fabbr. di lime e seghe (imp.). — (b) Compresa 1 fabbr. di medaglie (imp.). — (c) Compresa 1 fabbr. di mobili in ferro (padr.) pallini, ecc. (3 padr. e 4 op.); 1 fabbr. di medaglie (imp.); 1 fabbr. di oggetti in galvanoplastica (padr.). — (f) Compresa 1 fonderia di ghisa 1 fabbric. di oggetti in galvanoplastica (op.).



SECONDO LA PROFESSIONE O CONDIZIONE.

condari.

Arezzo (Circondario unico)	ASCOLI PICENO		AVELLINO			BARI DELLE PUGLIE			Bel-luno	BENEVENTO			BERGAMO			BOLOGNA			Numero d'ordine
	Ascoli Piceno	Fermo	Ariano di Puglia	Avellino	S. Angelo de' Lombardi	Altamura	Bari delle Puglie	Barletta		Benevento	Cerreto Sannita	S. Bartolomeo in Galdo	Bergamo	Clusone	Treviglio	Bologna	Imola	Vergato	
..	..	..	..	2	..	..	3	1	2	2	..	9	1	1	6	1	..	18	
1	..	..	1	1	..	..	14	..	..	2	..	14	2	5	20	1	1	19	
..	..	..	..	..	..	..	..	..	..	..	..	..	..	..	12	..	..	20	
82	7	10	4	12	14	27	129	70	5	..	2	4	149	40	46	78	10	5	
4	1	2	..	..	..	..	..	4	1	2	1	..	9	1	..	8	..	..	
2	1	..	..	..	..	..	2	6	1	..	..	..	13	..	..	5	..	2	
17	..	11	..	4	1	4	13	41	12	12	1	3	64	29	9	69	..	3	
(a) 2602	795	682	385	1027	523	645	3106	1736	1311	578	387	272	2378	(d) 580	810	(e) 5413	556	266	
4	..	..	3	(b) 5	3	..	2	1	2	..	..	..	(e) 5	..	2	(f) 291	..	..	
252	49	8	55	43	48	41	317	59	210	27	136	25	51	30	2	13	2	29	
..	..	..	..	..	..	..	..	..	1	..	..	..	32	..	..	..	..	..	
228	32	6	40	168	186	107	402	376	726	56	19	9	806	11	23	88	34	113	
..	..	..	..	..	2	..	..	..	1	..	..	..	50	..	..	..	..	..	
55	7	6	18	3	..	6	22	52	4	6	3	..	24	8	5	99	5	..	
..	..	..	..	..	..	..	..	..	6	..	..	..	1	..	..	7	..	..	
63	6	5	7	14	..	8	3	103	58	9	2	..	103	114	86	253	50	10	
1	..	2	3	1	1	..	..	..	5	1	..	..	..	..	..	22	..	..	
..	..	..	..	..	..	119	37	..	220	11	20	..	..	..	..	1	..	3	
5	1	..	5	4	1	2	13	6	..	9	3	..	21	..	4	20	4	4	
9	..	2	..	5	..	..	38	27	..	10	2	..	76	..	7	102	3	..	
..	..	..	..	5	..	5	..	..	..	..	..	..	..	..	..	..	8	5	
86	20	11	37	1	24	3	44	13	2	11	12	13	9	9	13	43	16	6	
..	1	..	..	..	1	..	2	..	1	..	..	..	..	..	..	4	..	..	
..	..	..	..	..	..	..	2	..	..	..	..	..	..	..	4	1	2	..	
..	..	..	..	..	..	..	..	..	..	..	..	..	..	..	..	1	..	..	
181	54	96	12	8	21	1	165	28	19	15	1	2	85	38	42	191	71	1	
2	..	..	..	10	..	..	3	4	9	1	3	..	..	..	..	..	..	..	
1	..	..	..	..	..	1	1	..	..	..	..	..	9	..	..	5	..	7	
..	..	..	..	..	..	..	1	..	..	..	..	..	14	..	..	2	..	..	
4	..	..	1	..	..	..	2	1	2	..	..	..	293	..	..	34	..	..	
6	13	43	3	5	20	13	29	51	1	..	37	..	3	1	2	5	5	8	
..	1	..	1	..	..	..	1	1	..	..	..	..	..	..	..	..	..	..	
1	..	..	..	..	..	..	3	..	..	..	..	..	..	..	..	1	..	..	
11	16	22	8	..	11	16	64	80	..	..	7	..	2	..	..	13	5	..	

— (d) Compreso 1 trafiletore di metalli preziosi (padr.). — (e) Compresi 4 fabbric. di mobili in ferro e ottone (imp.); 7 fabbric. di munizioni, (op.); 15 fonditrici di altri metalli (1 imp. e 14 op.); 1 op. add. alla lavoraz. dell'oro; 1 padr. di maniscalca; 3 trafilettrici di metalli (op.);

Numero d'ordine	PROFESSIONI O CONDIZIONI	Posizione nella professione *	Sesso	ALESSANDRIA						Ancona (Circondario unico)	AQUILA DEGLI ABR.				
				Acqui	Alessandria	Asti	Casale Monferrato	Novi Ligure	Tortona		Aquila degli Abruzzi	Avezzano	Cittaducale	Sulmona	
9	Fabbricanti, decoratori e aggiustatori di vetri, arrotatori e smerigliatori di cristalli. . . . .	a	m.	..	..	..	..	1	..	..	..	..	..	..	..
		c	m.	..	..	..	..	..	..	1	..	..	..	..	..
11	Fabbricanti di conterie, perle e mosaici in vetro. . .	a	m.	..	..	..	..	..	..	..	..	1	..	..	..
	TOTALE della classe V . . .	—	m.	116	233	317	863	275	182	642	242	271	91	260	
			f.	3	..	13	142 (a)	..	2	35 (b)	4	..	..	2	
	<b>CLASSE VI. — Industria edilizia.</b>														
1	Capimastri . . . . .	—	m.	51	43	73	42	27	29	74	8	8	15	6	
2	Muratori . . . . .	—	m.	875	1474	1507	1470	810	803	2733	602	619	243	526	
3	Manovali e braccianti addetti a lavori di costruzione e a movimenti di terra, scavatori di pozzi d'acqua	—	m.	51	360	300	246	609	60	751	1377	263	159	192	
			f.	1	5	3	4	..	1	20	..	..	..	3	
4	Selciatori, lastricatori . . . . .	—	m.	8	35	17	11	13	43	34	3	..	..	40	
5	Copritetti, piombisti, pontaroli, ecc. . . . .	—	m.	..	..	..	..	1	..	..	..	..	..	..	
6	Stuccatori, imbianchini, pittori di stanze, ecc. . .	—	m.	48	169	89	90	27	26	150	87	50	5	65	
7	Fumisti . . . . .	a	m.	..	4	3	3	..	..	..	..	..	..	..	
		c	m.	1	15	2	5	..	..	..	1	..	..	..	
8	Fontanieri, fabbric. d'apparecchi per distribuzione d'acqua. . . . .	a	m.	..	..	..	..	..	..	..	..	..	..	..	
		b	m.	..	..	2	..	1	..	..	..	..	..	..	
		c	m.	1	2	..	..	1	..	..	..	..	..	..	
9	Addetti a impianti per illuminazione a gas o a elettricità . . . . .	a	m.	1	1	..	..	3	1	1	..	..	..	..	
		b	m.	3	2	..	..	2	2	4	..	..	..	..	
		c	m.	7	29	..	2	12	5	24	..	..	..	..	
	TOTALE della classe VI . . .	—	m.	1046	2134	1993	1869	1506	969	3771	2078	940	422	829	
			f.	1	5	3	5 (l)	..	1	20	..	..	..	3	
	<b>CLASSE VII. — Fabbricazione di prodotti chimici.</b>														
1	Fabbricanti di acidi, ossidi e sali per uso industr.	a	m.	..	..	..	..	..	..	..	..	..	..	..	
		b	m.	..	..	..	3	..	..	..	..	..	..	..	
		c	m.	..	..	..	..	2	..	..	..	..	..	..	
2	Fabbricanti di concimi chimici . . . . .	a	m.	..	..	..	1	1	..	..	..	..	..	..	
		b	m.	..	..	1	1	2	..	..	..	..	..	..	
		c	m.	..	..	..	2	18	1	..	..	..	..	..	

\* Vedasi l'avvertenza a pag. 4.  
 (a) Compreso 3 fabbric. di mattonelle di cemento (op.). — (b) Compreso 3 fabbric. di mattonelle di cemento (padr.). — (c) Compreso 1 (f) Compreso 1 fabbric. marmi artificiali (padr.). — (g) 1 fabbric. di maioliche (op.). — (h) Compreso 1 fabbric. di conterie (imp.). — (i) Compreso 3 addette a impianti per illuminaz. a gas (op.).

SECONDO LA PROFESSIONE O CONDIZIONE.

condari.

Arezzo (Circondario unico)	ASCOLI PICENO		AVELLINO			BARI DELLE PUGLIE			Provincia di Belluno	BENEVENTO			BERGAMO			BOLOGNA			Numero d'ordine
	Ascoli Piceno	Fermo	Ariano di Puglia	Avellino	S. Angelo de' Lombardi	Altamura	Bari delle Puglie	Barietta		Benevento	Cerreto Sannita	S. Bartolomeo in Gaido	Bergamo	Clusone	Treviglio	Bologna	Imola	Vergato	
..	..	..	..	..	..	..	1	..	16	..	..	4	..	7	2	..	..	9	
..	..	..	..	1	..	..	5	1	1	..	..	20	..	4	45	1	..	..	
..	..	..	..	1	..	..	..	..	..	..	..	1	..	..	..	..	..	11	
(c) 903 3	192 2	199 2	186 5 (d)	260 11	311 4	(f) 323 1	1149 6	797 5	1259 24 (h)	154 2	242 3	49	1521 84 (d)	211	199	918 37 (i)	206	153	
26	26	29	1	1	..	10	120	81	44	22	2	..	130	25	7	311	117	6	1
1229	708	647	517	1126	637	1433	4567	4573	4608	887	500	294	2674	553	1016	4636	539	404	2
3083	516 6	444 61	207 5	799 163	108 7	146 28	2403 81	2106 13	3849 6	593 26	92 447	18	1455 15	788 10	309	1542 9	255 19	203	3
3	11	11	3	2	..	1	10	1	..	..	1	..	45	44	8	78	7	..	4
..	..	..	..	..	..	1	2	1	1	7	..	..	27	5	..	1	1	..	5
88	48	26	29	155	52	68	556	340	68	71	39	6	269	38	33	508	37	8	6
..	..	..	..	..	..	..	..	..	..	..	..	..	3	..	..	11	..	..	7
..	..	..	..	1	..	..	..	..	..	..	..	..	9	..	..	40	..	1	..
3	..	..	2	..	..	..	..	..	..	..	..	..	12	..	..	7	..	..	8
11	..	..	..	..	..	..	..	..	..	..	..	..	..	..	..	2	..	..	..
..	1	1	..	..	..	..	..	..	1	..	..	..	13	..	1	62	..	..	..
..	..	..	..	..	..	..	2	..	..	..	..	..	7	..	2	14	1	..	9
2	..	..	..	..	..	..	..	..	1	..	..	..	..	..	..	7	..	..	..
..	3	..	..	..	..	..	2	2	..	..	..	..	18	3	11	20	2	..	..
4445	1313 6	1158 61	759 5	2084 163	797 7	1659 28	7662 81	7104 13	8572 6	1580 26	634 447	318	4662 15	1456 10	1387	7239 12 (m)	959 19	622	..
..	..	..	..	..	..	..	1	3	..	..	..	..	..	..	..	1	..	..	1
..	..	..	..	..	..	..	..	..	..	..	..	..	..	..	..	1	..	..	..
..	..	..	..	..	..	..	..	5	..	..	..	..	..	3	..	4	..	..	..
..	..	..	..	2	..	..	1	..	..	..	..	..	..	..	1	5	..	..	2
..	..	..	..	..	..	..	..	..	..	..	..	..	..	..	4	6	..	..	..
..	..	..	..	..	..	..	..	3	..	..	..	..	..	..	67	40	..	..	..

lucidatore di specchi (op.) — (d) Compresa 1 padr. di uno stabil. per la lavoraz. del marmo. — (e) Compresi 2 fabbric. di conterie (op.) — 1 fabbric. di marmi artificiali (op.); 2 decoratrici di maioliche (op.). — (l) Compresa 1 prop. di officine per la fabbricaz. di stufe. — (m) Compresa

Numero d'ordine	PROFESSIONI O CONDIZIONI	Posizione nella professione *	Sexso	ALESSANDRIA						Ancona (Circondario unico)	AQUILA DEGLI ABR.			
				Acqui	Alessandria	Asti	Casale Monferrato	Novi Ligure	Tortona		Aquila degli Abruzzi	Avezzano	Cittaducale	Sulmona
3	Fabbricanti di prodotti farmaceutici . . . . .	a	m.	..	..	1	..	..	..	..	..	1	..	..
		b	m.	..	..	..	..	..	..	..	..	..	..	..
		c	m.	..	..	..	..	..	..	1	..	..	..	..
4	Fabbricanti di gas compressi o liquefatti . . . . .	a	m.	..	1	..	..	..	..	..	..	..	..	..
		c	m.	..	2	..	..	..	..	..	..	..	..	..
5	Fabbric. di polveri piriche, dinamite ecc.; pirotecnici	a	m.	..	..	..	..	..	1	7	5	7	1	9
		b	m.	..	..	..	..	..	..	1	..	..	..	..
		c	m.	..	..	..	..	..	..	2	1	13	..	9
6	Fabbricanti di fecola, amido, cipria . . . . .	c	m.	..	..	..	..	5	..	..	..	..	..	
7	Fabbricanti di vernici e colori. . . . .	a	m.	..	..	1	1	..	..	..	..	..	..	..
		c	m.	..	..	..	..	..	..	8	..	..	..	..
8	Fabbricanti di fiammiferi di legno e di cera . . . . .	a	m.	..	1	3	3	1	..	1	..	..	..	..
		b	m.	..	..	2	..	..	..	..	..	..	..	..
		c	m.	..	2	49	9	1	..	29	..	..	..	..
9	Fabbricanti di cella, albumina, sego, candele di sego . . . . .	a	m.	..	..	..	..	..	4	..	..	..	..	
10	Fabbricanti di cera e di candele di cera. . . . .	b	m.	..	..	..	..	..	2	..	..	..	..	
11	Fabbricanti di sapone e candele di stearina, parafina, ecc. . . . .	c	m.	1	1	3	..	..	3	1	..	..	..	
11	Fabbricanti di sapone e candele di stearina, parafina, ecc. . . . .	a	m.	1	3	..	..	..	..	5	1	..	..	..
		b	m.	..	..	..	..	..	..	..	..	..	..	..
		c	m.	2	10	..	..	1	..	23	..	..	..	..
12	Fabbricanti di olio al solfuro di carbonio . . . . .	f.	..	5	..	..	..	..	..	..	..	..	..	
12	Fabbricanti di olio al solfuro di carbonio . . . . .	a	m.	..	..	..	..	..	..	..	..	..	..	..
		c	m.	..	7	..	..	..	..	..	..	..	..	..
13	Fabbricanti di inchiostro, ceralacca, lucido, acqua ragia, nero fumo, pece e torce . . . . .	a	m.	..	..	..	..	..	..	1	..	..	..	..
		c	m.	..	..	..	..	..	..	1	..	..	..	..
15	Fabbricanti di profumi, essenze, oli eteri . . . . .	c	m.	..	..	..	..	..	..	..	..	..	..	
16	Fabbricanti di acque minerali artificiali . . . . .	a	m.	1	..	..	..	..	..	1	..	..	..	..
		c	m.	1	..	..	..	..	..	..	..	..	..	..

\* Vedasi l'avvertenza a pag. 4.

SECONDO LA PROFESSIONE O CONDIZIONE.

condari.

Arezzo (Circondario unico)	ASCOLI PICENO		AVELLINO			BARI DELLE PUGLIE			Provincia di Bel-luno	BENEVENTO			BERGAMO			BOLOGNA			Numero d'ordine
	Ascoli Piceno	Fermo	Ariano di Puglia	Avellino	S. Angelo de' Lombardi	Altamura	Bari delle Puglie	Barletta		Benevento	Cerreto Sannita	S. Bartolomeo in Gaido	Bergamo	Ciussone	Treviglio	Bologna	Imola	Vergato	
1	..	..	..	3	..	1	1	.. <sup>4</sup>	..	..	..	1	1	..	..	..	..	3	
..	..	..	..	..	..	..	..	1	..	..	..	..	..	..	12	..	..	..	
2	..	..	..	..	..	..	1	7	..	..	..	1	..	..	5	..	..	..	
1	..	..	..	..	..	..	..	..	..	..	..	..	..	..	..	..	..	4	
9	..	..	..	..	..	..	..	..	..	..	..	..	..	..	..	3	..	..	
13	5	11	11	8	2	9	33	13	..	24	19	3	..	5	6	..	..	5	
..	..	..	..	..	..	..	1	..	..	1	..	..	..	1	..	..	..	..	
2	..	..	..	..	..	..	..	..	..	..	..	..	..	..	5	..	..	..	
6	13	8	3	21	10	7	26	14	..	10	2	..	3	3	127	..	..	..	
..	..	..	..	..	..	..	..	1	..	..	..	..	..	..	379	..	..	..	
..	..	..	..	..	..	..	..	..	..	..	..	..	..	2	..	..	..	6	
..	..	..	..	..	..	..	..	..	..	..	..	..	..	..	..	..	..	7	
..	..	..	..	..	..	..	..	..	..	..	..	4	..	..	2	..	..	..	
2	..	3	1	2	..	..	12	3	..	2	1	..	..	2	4	..	..	8	
..	..	..	..	..	..	..	4	1	..	..	..	..	..	..	..	1	..	..	
..	..	..	..	..	..	..	2	..	..	..	..	..	..	..	1	..	..	..	
4	..	1	..	..	..	..	21	1	..	7	..	..	..	2	21	..	..	..	
4	..	..	..	..	..	..	41	..	..	23	1	..	..	22	155	..	..	..	
..	..	..	..	..	..	..	..	..	..	..	..	..	1	..	1	..	..	9	
..	..	..	..	..	..	..	..	..	..	..	..	..	..	..	1	..	..	..	
..	..	..	..	..	..	..	..	..	..	..	..	..	..	..	3	..	..	..	
..	..	..	..	3	..	8	15	5	..	..	..	16	..	..	2	1	..	10	
..	..	..	..	..	..	2	6	1	..	..	..	3	..	..	1	..	..	..	
..	..	..	..	8	..	2	51	1	..	4	..	43	..	1	15	..	..	..	
..	1	..	..	1	..	4	58	5	3	3	1	..	2	..	6	..	..	11	
..	..	..	..	..	..	..	6	..	..	..	..	..	..	..	6	..	..	..	
2	..	1	..	2	..	2	131	7	..	2	..	2	..	1	34	..	..	..	
..	..	..	..	..	..	..	1	..	..	..	..	..	..	..	14	..	..	..	
..	..	..	1	..	..	..	2	..	..	..	..	..	..	..	..	..	..	12	
1	..	..	..	..	..	..	11	2	..	..	..	..	..	..	..	..	..	..	
..	..	..	..	..	..	..	..	..	..	..	..	..	..	1	5	1	..	13	
..	..	..	..	..	..	..	1	..	..	..	..	..	..	1	9	..	..	..	
..	..	..	..	..	..	..	..	..	..	..	..	..	..	..	35	..	..	15	
..	..	..	..	..	..	..	..	..	..	..	..	..	..	..	8	..	..	16	
..	..	..	..	..	..	..	..	..	..	..	..	..	..	..	22	1	..	..	

Numero d'ordine	PROFESSIONI O CONDIZIONI	Posizione nella professione *	Sesso	ALESSANDRIA						Ancona (Circondario unico)	AQUILA DEGLI ABR.				
				Acqui	Alessandria	Asti	Casale Monferrato	Novi Ligure	Tortona		Aquila degli Abruzzi	Avezzano	Cittaducale	Sulmona	
17	Fabbricanti di ghiaccio . . . . .	a	m.	..	..	..	1	4	..	..	..	..	..	..	..
		c	m.	..	..	..	..	..	..	1	..	..	..	..	..
	TOTALE della classe VII . . . . .	—	m.	7	28	61	15	35	11	83	8	21	1	18	
			f.	..	6	173	7	8	..	150	..	..	..	2	
<b>CLASSE VIII. — Lavorazione del legno e della paglia e arred. delle abitazioni.</b>															
1	Addetti a stabilimenti per la segatura e la conservazione del legno . . . . .	a	m.	20	3	17	12	..	..	2	46	10	5	1	
		b	m.	..	..	..	..	..	..	1	21	3	..	..	
		c	m.	38	76	78	238	7	4	21	42	83	91	16	
2	Addetti alla preparazione e lavorazione del sughero . . . . .	a	m.	2	15	1	3	..	1	..	..	1	1	..	
			f.	2	1	1	1	..	..	..	..	..	..	..	
		c	m.	2	..	10	1	..	..	..	..	1	..	..	
			f.	..	1	3	1	..	..	..	..	..	..	..	
3	Falegnami, bottai, cassai, ecc. . . . .	a	m.	295	543	514	586	364	268	798	261	118	93	124	
			f.	..	..	..	..	..	..	..	..	..	..	..	
		c	m.	394	813	1058	546	216	276	1484	257	250	80	367	
			f.	..	..	..	..	..	..	1	..	..	..	..	
4	Fabbricanti di ceste, stuoie, setacci, pennelli, spazzole, scope, utensili di legno, piumacci, ecc. . . . .	a	m.	5	18	17	24	19	18	57	6	5	8	..	
			f.	6	..	1	2	..	1	4	16	..	..	..	
		c	m.	35	26	42	20	2	18	38	1	65	..	2	
			f.	5	..	1	..	..	..	7	..	..	1	..	
5	Fabbricanti cestini di paglia, pagliericci, impagliatori di sedie e fiaschi . . . . .	a	m.	..	4	1	8	6	4	1	1	1	..	..	
			f.	7	9	4	1	1	..	3	12	3	1	..	
		c	m.	6	..	2	5	6	12	8	1	2	..	..	
			f.	9	1	..	1	..	..	..	..	6	2	..	
6	Fabbricanti di trecce e cappelli di paglia e di altri oggetti in paglia e truccolo . . . . .	a	m.	6	..	..	3	1	..	3	..	..	..	..	
			f.	..	..	..	..	..	..	1	..	..	..	..	
		c	m.	2	..	..	..	..	..	5	1	..	..	..	
			f.	1	..	1	..	..	..	..	..	..	..	..	
7	Tornitori in legno, sbizzatori di pipe di radica . . . . .	a	m.	1	6	13	1	2	2	31	4	15	1	4	
		c	m.	4	14	3	..	..	27	27	6	15	..	1	
8	Fabbricanti di mobili di legno, sediar, ecc. . . . .	a	m.	8	12	4	..	..	1	20	21	18	15	13	
			f.	1	1	..	..	..	..	1	7	..	..	..	
		b	m.	..	2	..	..	..	..	2	..	..	2	..	
		c	m.	5	3	7	4	..	..	31	17	25	..	25	
			f.	..	..	..	..	..	..	2	..	..	1	..	
9	Intarsiatori, impellicciatori, intagliatori . . . . .	a	m.	..	2	1	1	3	1	6	1	..	..	1	
		c	m.	..	10	3	..	1	..	9	1	..	..	1	

\* Vedasi l'avvertenza a pag. 4.  
 (a) Compresa 1 fabbric. di vernici (op.). — (b) 1 fabbric. di sapone (imp.). — (c) Compresa: 1 fabbric. di sapone (padr.); 1 fabbric. di (imp.). — (f) Compresa: 4 fabbric. concimi chimici (op.); 7 fabbric. prodotti farmaceutici (1 imp. e 6 op.); 4 fabbric. di cera (op.); 5 fabbric.

SECONDO LA PROFESSIONE O CONDIZIONE.

condari.

Arezzo (Circondario unico)	ASCOLI PICENO		AVELLINO			BARI DELLE PUGLIE			Provincia di Bel- luno	BENEVENTO			BERGAMO			BOLOGNA			Numero d'ordine
	Ascoli Pi- ceno	Fermo	Ariano di Pu- glia	Avellino	S. Angelo de' Lombardi	Altamura	Bari delle Puglie	Barletta		Benevento	Cerreto Sen- nita	S. Bartolomeo in Gaido	Bergamo	Clusone	Treviglio	Bologna	Imola	Vergato	
..	..	..	..	..	..	..	..	1	1	..	..	1	..	..	4	..	..	17	
1	..	..	..	2	..	..	..	..	..	..	..	2	..	..	2	..	..		
44 (a)	19	25	15	52 (b)	12	35	376 49 (c)	72	4	52	23	81	5	(d) 93 23	(e) 399 576 (f)	6	..		
30	9	1	2	11	11	6	2	..	30	4	33	6	46	1	8	61	..	6	
1	..	..	..	..	..	..	..	..	6	1	..	..	..	..	..	2	..	..	
98	25	1	7	429	73	2	8	4	693	17	2	1	62	26	20	203	12	38	
..	..	..	..	..	..	..	2	1	..	..	..	..	..	..	..	2	..	2	
..	..	..	..	..	..	..	2	..	..	..	..	1	..	..	..	1	..	..	
816	263	415	282	231	308	230	942	877	705	478	267	192	961	305	269	1369	287	66	
..	..	..	1	1	..	..	..	..	..	..	1	..	..	..	..	..	..	..	
556	373	188	201	1143	296	577	1732	1331	865	351	109	40	1067	161	533	1764	264	175	
..	1	1	..	..	..	..	..	..	..	1	..	..	..	..	..	1	..	..	
50	3	31	..	18	5	1	21	8	5	..	21	..	28	9	30	85	8	4	
..	1	1	..	4	..	..	1	..	..	..	1	..	4	..	1	13	2	..	
36	35	9	..	132	5	1	5	2	3	..	24	..	68	3	20	93	3	..	
..	..	..	..	1	..	..	1	..	..	..	..	..	9	..	..	45	10	..	
4	4	2	2	9	..	..	20	1	17	12	..	..	8	5	1	35	4	5	
9	17	1	1	21	..	2	6	10	1	..	1	..	3	2	..	57	1	3	
3	..	2	1	136	3	6	17	2	21	..	..	..	20	1	1	192	..	2	
1	..	..	..	3	..	2	8	11	..	..	..	..	..	..	..	84	..	..	
1	..	702	..	4	..	4	4	7	5	..	3	..	..	..	..	86	1	6	
224	23	1078	..	..	..	..	3	6	2	..	1	..	2	..	..	1729	15	7	
..	9	168	..	1	..	2	..	..	6	..	..	..	..	..	..	147	..	41	
111	1	971	..	..	..	..	..	1	..	..	..	..	..	..	..	675	..	363	
15	20	3	1	3	..	1	7	11	7	..	..	..	207	7	2	29	2	7	
36	3	..	..	..	1	1	26	8	2	..	..	..	289	7	23	43	2	..	
15	13	22	14	43	5	42	276	239	38	12	13	4	14	..	4	72	6	8	
1	..	..	1	5	..	1	1	7	..	..	..	..	..	..	1	2	1	..	
1	..	..	1	..	..	..	3	2	..	..	..	..	1	..	1	2	..	..	
8	10	3	3	36	10	65	489	310	278	9	..	..	34	1	1	74	7	3	
..	..	..	..	3	..	..	39	1	..	1	..	..	1	..	..	..	..	..	
4	2	6	..	7	1	..	12	7	3	4	1	..	18	4	10	17	1	9	
1	4	..	..	5	..	4	65	26	4	3	..	..	34	..	1	50	6	..	

profumi (padr.). — (d) Compresi 2 fabbric. di fecola (padr.). — (e) Compresi: 2 fabbric. d'inchiostro (imp.); 3 fabbric. acque minerali artificiali profumi, ecc. (3 imp. e 2 op.); 2 fabbric. acque minerali artificiali (op.); 6 fabbric. d'inchiostro (op).

Numero d'ordine	PROFESSIONI O CONDIZIONI	Posizione nella professione *	Sesso	ALESSANDRIA						Ancona (Circondario unico)	AQUILA DEGLI ABR.			
				Acqui	Alessandria	Asti	Casale Monferrato	Novi Ligure	Tortona		Aquila degli Abruzzi	Avezzano	Cittaducale	Suimona
10	Verniciatori in legno, indoratori, lustratori. . . . .	a	m.	3	13	5	3	6	2	48	5	..	..	2
		c	m.	6	111	19	13	6	6	59	2	..	..	1
11	Tappezziere . . . . .	a	m.	5	6	2	8	5	2	35	9	5	..	1
		f.	..	..	..	..	..	..	1	1	..	..	1	..
		c	m.	16	22	27	9	3	3	50	4	2	..	7
		f.	..	4	1	..	..	..	..	..	..	..	..	..
12	Materassai, apparecchiatori di penne e piume . . .	a	m.	9	20	23	18	5	5	8	2	4	..	..
		f.	6	4	12	5	1	5	5	12	1	2	..	1
		c	m.	5	24	37	13	6	3	9	..	..	1	1
		f.	3	2	2	3	7	7	2	10	..	..	..	..
	TOTALE della classe VIII . . . . .	—	m.	867	1743	1884	1516	658	653	2756	709	623	297	567
			f.	40	23	26	14	9	9	41	38	11	6	1
										(a)				
	CLASSE IX. — Industrie della carta, tipografiche e poligrafiche.													
	A) Carta.													
1	Cornitori e lavatori di stracci . . . . .	a	f.	..	..	..	..	..	..	2	..	..	..	..
		c	m.	..	..	..	..	..	..	14	..	..	..	..
		f.	..	..	..	..	..	7	..	..	..	..	..	..
2	Fabbric. pasta di legno, paglia, cellulosa, celluloidi . . . . .	c	m.	..	..	..	..	..	..	..	..	..	..	..
3	Fabbricanti di carta e cartone . . . . .	a	m.	..	..	..	..	..	..	12	2	1	..	..
		b	m.	..	..	..	..	..	..	13	..	1	..	..
		c	m.	..	1	..	..	..	..	480	..	3	..	1
		f.	..	..	..	..	..	..	..	408	..	..	..	..
4	Fabbricanti di scatole di cartone, altri oggetti in cartongaggio e carta pesta, buste da lettere, maschere ecc. . . . .	a	m.	..	..	..	..	..	..	..	..	..	..	1
		f.	..	..	..	..	..	..	..	..	..	..	..	..
		c	m.	..	1	..	1	..	..	1	..	..	..	..
		f.	..	1	..	..	..	..	..	2	..	..	..	..
	TOTALE . . . . .	—	m.	..	2	..	1	..	..	520	2	5	..	2
			f.	..	1	..	..	7	..	412	..	..	..	..
	B) Industrie tipografiche e poligrafiche.													
5	Tipografi, correttori, protti, stereotipi e addetti a macchine tipografiche . . . . .	a	m.	6	14	9	16	11	5	17	6	3	..	2
		f.	..	..	3	..	..	..	1	1	..	..	..	..
		b	m.	..	..	..	..	1	..	..	..	..	..	..
		c	m.	31	79	74	53	27	16	186	55	9	..	15
		f.	..	2	..	2	..	..	..	..	..	..	..	..

\* Vedasi l'avvertenza a pag. 4.  
 (a) Compresa 1 propr. di stabil. per intagliare il legno. — (b) Compresa 1 fabbric. mobili di legno (imp.). — (c) Compresa 1 padr. di stabil.  
 — (f) Compresa 1 add. a stabil. per segat. del legno (op.) — (g) Compresa 3 tornitr. in legno ecc. (2 padr. e 1 op.). — (h) Compresa 4 fabbric. (1 padr., e 1 imp.). — (n) Compresa 2 fabbr. di carta (padr.); 1 fabbric. scatole di cartone (imp.).



SECONDO LA PROFESSIONE O CONDIZIONE.

condari.

Arezzo (Circondario unico)	ASCOLI PICENO		AVELLINO			BARI DELLE PUGLIE			Provincia di Belluno	BENEVENTO			BERGAMO			BOLOGNA			Numero d'ordine
	Ascoli Piceno	Fermo	Ariano di Puglia	Avellino	S. Angelo de' Lombardi	Altamura	Bari delle Puglie	Barletta		Benevento	Cerreto Sannita	S. Bartolomeo in Galdo	Bergamo	Clusone	Treviglio	Bologna	Imola	Vergato	
13	13	21	..	..	..	..	4	1	4	2	1	28	..	1	63	10	..	10	
12	10	10	..	..	..	1	23	1	..	..	..	67	1	13	313	14	..	10	
31	8	2	4	11	3	2	16	13	5	17	..	35	3	1	71	4	..	11	
2	..	..	..	..	..	..	..	1	..	..	..	..	..	..	3	..	..	11	
39	2	6	1	16	2	3	46	14	6	14	..	77	..	5	190	4	..	11	
2	..	..	..	..	..	..	..	..	..	..	..	..	..	..	2	..	..	11	
9	6	5	..	..	..	..	2	1	5	..	..	25	3	6	56	2	1	12	
3	1	9	..	2	..	..	..	1	3	..	..	6	..	2	4	2	..	12	
..	1	..	..	7	..	..	5	4	7	..	..	22	2	8	33	1	..	12	
..	2	..	..	..	..	..	..	..	..	..	..	..	..	..	14	2	..	12	
1779	813	1595	519	2235	720	948	3729	2870	2715	925	474	3113	537	958	5053	638	335	12	
353	48	2063	3	47	(b) 4	5	60	(c) 40	8	2	4	(f) 27	4	4	(g) 2632	33	373	12	
..	..	..	..	..	..	..	..	..	..	..	..	..	..	1	..	..	..	1	
..	..	..	..	..	..	..	..	..	..	..	..	..	..	3	11	1	..	1	
1	..	..	..	..	..	..	4	..	..	..	..	3	..	11	..	1	..	1	
..	..	..	..	..	..	..	..	..	..	..	..	13	..	..	..	..	..	2	
4	10	..	..	..	..	..	..	..	1	..	1	7	..	1	9	..	..	3	
1	..	..	..	..	..	..	..	..	1	..	..	5	..	..	16	..	..	3	
14	16	..	..	..	..	..	3	..	6	..	..	149	..	12	89	..	23	3	
..	..	..	..	..	..	..	..	..	11	..	..	174	1	2	140	..	..	3	
..	..	..	..	..	..	..	7	..	2	..	..	4	..	..	16	..	..	4	
..	..	..	..	..	..	..	2	..	..	..	..	1	..	..	5	..	..	4	
..	..	..	..	..	..	..	4	..	3	..	..	12	..	..	61	..	2	4	
..	..	..	..	..	..	..	..	..	..	..	..	7	..	..	77	..	..	4	
19	26	..	..	..	..	..	14	(i) 2	(l) 14	..	1	(m) 192	..	16	192	..	25	4	
(h) 5	..	..	..	..	..	..	6	..	11	..	..	185	1	14	(n) 225	1	..	4	
13	18	21	7	12	1	6	26	29	10	6	4	16	..	5	31	18	..	5	
..	..	..	..	..	..	..	1	..	..	..	..	..	..	..	I	..	..	5	
6	..	..	2	..	4	2	2	3	..	..	..	7	..	..	11	..	..	5	
74	55	49	13	38	..	25	192	108	39	35	..	223	8	26	463	25	4	5	
..	..	..	..	..	..	..	..	..	..	..	..	16	..	..	15	2	..	5	

per la segat. del legno. — (d) Compresa 2 propr. di stabil. per intagliare il legno. — (e) Compresa 2 add. a stabil. per la segat. del legno (op.) di carta (imp.). — (i) 2 cernit. di stracci (padr.). — (l) Compreso 1 fabbric. scatole di cartone (imp.). — (m) Compresi 2 fabbric. pasta di legno

Numero d'ordine	PROFESSIONI O CONDIZIONI	Posizione nella professione *	Sesso	ALESSANDRIA						Ancona (Circondario unico)	AQUILA DEGLI ABR.				
				Acqui	Alessandria	Asti	Casale Monferrato	Novi Ligure	Tortona		Aquila degli Abruzzi	Avezzano	Cittaducale	Sulmona	
6	Legatori di libri, rigatori, piegatori di fogli . . .	a	m.	2	7	10	5	3	1	15	8	3	1	4	
			f.	..	1	..	..	..	..	..	..	..	..	..	..
		c	m.	3	13	12	10	4	6	11	..	..	..	4	
			f.	..	..	..	..	..	..	..	..	..	..	..	1
7	Litografi e addetti ad arti poligrafiche. . . . .	a	m.	..	2	2	..	1	..	2	1	..	..	..	
			b	m.	..	..	..	..	..	..	..	..	..	..	..
			c	m.	..	15	7	..	1	..	4	..	..	..	..
			f.	..	..	..	..	..	..	..	..	..	..		
8	Fabbricanti di carte da giuoco. . . . .	c	m.	..	..	..	..	..	..	..	..	..	..		
9	Fabbricanti di parati in carta. . . . .	c	f.	..	..	..	..	..	..	..	..	..	..		
	TOTALE . . .	—	m.	42	130	114	84	48	28	(a) 236	70	15	1	25	
			f.	..	3	3	2	..	1	1	..	..	..	2	
	TOTALE della classe IX . . .	—	m.	42	132	114	85	48	28	756	72	20	1	27	
			f.	..	4	3	2	7	1	413	..	..	..	2	
CLASSE X. — Industrie tessili.															
4) Seta.															
1	Cernitori ed essiccatori di bozzoli . . . . .	a	m.	..	1	..	..	..	..	3	..	..	..	..	
			b	f.	2	..	..	..	..	..	..	..	..	..	
			c	m.	..	..	..	..	..	..	2	..	..	..	..
			f.	..	1	..	..	9	2	2	..	..	..		
2	Filatori, torcitori, orditori . . . . .	a	m.	..	2	4	..	17	4	13	..	..	..	..	
			b	f.	..	..	..	..	1	..	..	..	..	..	
			c	m.	..	..	2	..	9	5	2	..	..	..	..
			d	f.	..	..	..	..	..	..	1	..	..	..	..
			m.	..	8	1	..	44	1	45	..	..	..		
			f.	..	484	376	149	1725	693	2243	..	..	..		
			m.	..	..	..	..	..	7	1	..	..	..		
			f.	1	..	..	..	..	..	7	..	..	..		
3	Cardatori e filatori di cascami . . . . .	a	m.	..	..	..	..	..	..	1	..	..	..		
			c	m.	..	..	..	..	..	..	5	..	..	..	
			f.	..	..	..	..	..	..	3	..	..	..		
4	Tessitori e fabbric. di damaschi, broccati e velluti .	a	m.	..	..	..	..	..	..	2	..	..	..		
			b	m.	..	..	..	..	..	..	..	..	..	..	
			c	m.	..	..	..	..	..	..	1	..	1	..	..
			f.	..	6	1	4	1	12	..	..	..	..		
	TOTALE . . .	—	m.	..	11	7	4	70	10	75	1	..	..		
			f.	3	491	377	150	1734	715	2256	..	..	..		

\* Vedasi l'avvertenza a pag. 4.  
 (a) Compreso 1 fabbr. di parati in carta (imp.). — (b) Compresi 7 fabbr. di parati in carta (1 padr. e 6 op.). — (c) Compreso 1 fabbric. carte da di cascami (imp.). — (g) Comprese 2 tessitrici (padr.). — (h) Comprese 2 tessitrici (1 padr. e 1 imp.).

SECONDO LA PROFESSIONE O CONDIZIONE.

condari.

Arezzo (Circondario unico)	ASCOLI PICENO		AVELLINO			BARI DELLE PUGLIE			Provincia di Bel-luno	BENEVENTO			BERGAMO			BOLOGNA			Numero d'ordine
	Ascoli Piceno	Fermo	Ariano di Puglia	Avellino	S. Angelo de' Lombardi	Altamura	Bari delle Puglie	Barletta		Benevento	Cerreto Sannita	S. Bartolomeo in Galdo	Bergamo	Clusone	Treviglio	Bologna	Imola	Vergato	
16	12	5	4	9	1	7	24	29	10	4	5	18	..	2	14	5	..	6	
..	..	..	..	..	..	..	..	1	2	..	..	..	..	..	1	..	..	..	
10	10	1	..	7	2	5	23	7	3	5	..	120	6	15	72	2	..	..	
..	..	..	..	..	..	..	..	..	..	1	..	17	..	..	3	..	..	..	
3	..	..	..	2	..	..	5	1	2	..	..	22	..	..	26	..	..	7	
..	..	..	..	..	..	..	1	..	..	..	..	3	..	..	1	..	..	..	
3	4	..	..	8	..	..	21	1	..	..	..	148	..	..	152	..	..	..	
..	..	..	..	..	..	..	6	..	..	..	..	19	..	..	15	..	..	..	
..	..	..	..	..	..	..	22	..	..	..	..	..	..	..	..	..	..	8	
..	..	..	..	..	..	..	..	..	..	..	..	..	..	..	..	..	..	24	
125	(b) 106	76	26	76	8	(c) 46	(d) 321	178	64	50	9	557	14	48	(e) 772	50	4	..	
..	..	..	..	..	..	..	7	1	2	1	..	52	..	..	35	2	24	..	
144	132	76	26	76	8	46	335	180	78	50	10	749	14	64	964	50	29	..	
5	..	..	..	..	..	..	13	1	13	1	..	237	1	14	260	3	24	..	
..	3	1	..	..	..	..	..	..	..	..	..	8	..	21	..	..	..	1	
..	1	..	..	..	..	..	..	..	..	..	..	1	..	..	..	..	..	..	
..	1	..	..	..	..	..	..	..	..	..	..	8	..	7	..	..	..	..	
2	4	..	..	..	..	..	..	..	..	..	..	2	..	13	1	..	..	..	
..	..	..	..	..	..	..	..	..	..	..	..	34	..	137	..	..	..	..	
8	1	1	..	..	..	..	..	..	..	..	..	64	9	22	..	..	..	2	
3	..	..	..	..	..	..	..	..	..	..	..	7	..	1	..	..	..	..	
1	1	..	..	..	..	..	..	..	..	..	..	74	..	13	..	..	..	..	
3	..	..	..	..	..	..	..	..	..	..	..	10	13	66	..	..	..	..	
5	..	..	..	..	..	..	1	..	..	1	..	190	13	100	2	..	..	..	
451	..	67	..	..	..	..	..	2	2	..	..	10075	1282	6826	12	..	..	..	
1	..	..	..	..	..	..	..	..	..	2	..	1	..	..	..	..	..	..	
89	4	..	..	..	..	..	..	11	..	..	..	6	..	..	17	..	..	..	
1	..	..	..	1	..	..	..	..	..	..	..	..	..	1	..	..	..	3	
..	..	..	..	..	..	..	..	3	1	..	..	2	2	21	..	..	..	..	
..	..	..	..	..	..	..	..	..	..	..	..	..	..	18	..	..	..	..	
1	..	..	..	..	..	..	..	..	4	..	..	8	..	3	..	..	..	4	
..	..	..	..	..	..	..	..	..	..	..	..	11	..	..	..	..	..	..	
313	..	..	..	..	..	..	3	2	251	..	..	90	2	12	3	..	..	..	
..	..	..	..	..	..	..	..	..	..	..	..	402	2	88	5	..	..	..	
(f) 18	10	2	..	1	..	..	4	2	4	3	..	458	24	(f) 214	5	..	..	..	
862	4	67	..	..	..	..	..	16	256	..	..	10535	1299	7138	35	..	..	..	
..	..	..	..	..	..	..	..	..	(g)	..	..	..	..	(h)	..	..	..	..	

giuoco (padr.). — (d) Compresi 5 fabbr. carte da giuoco (3 padr. e 2 imp.). — (e) Compresi 2 fabbr. di parati in carta (imp.). — (f) Compreso 1 cardat.

Numero d'ordine	PROFESSIONI O CONDIZIONI	Posizione nella professione *	Sesso	ALESSANDRIA						Ancona (Circondario unico)	AQUILA DEGLI ABR.						
				Acqui	Alessandria	Asti	Casale Monferrato	Nevi Ligure	Tortona		Aquila degli Abruzzi	Avezzano	Cittaducale	Sulmona			
<b>B) Cotone.</b>																	
5	Sgranellatori, orditori, preparatori di ovatte e di cotone idrofilo . . . . .	a	m.	..	..	..	4	..	..	..	..	..	..	..	..	..	..
			f.	..	..	..	..	..	..	..	..	..	..	..	..	..	..
			c	f.	..	..	..	..	..	..	..	..	..	..	..	..	..
6	Filatori, ritorcitori, fabbricanti di filati cucirini .	a	m.	..	..	..	..	..	..	..	..	8	..	..	..	..	
			f.	..	..	..	..	..	..	..	..	..	..	..	..	..	
		c	m.	..	2	68	..	136	11	2	..	..	..	..	..	..	..
			f.	..	..	..	..	485	83	2	..	..	..	..	..	..	..
d	m.	..	..	..	..	..	..	..	3	3	11	..	..	59			
	f.	..	..	..	..	..	..	..	..	..	..	..	..	..			
7	Fabbricanti di tessuti e maglie. . . . .	a	m.	..	2	1	1	7	..	..	4	..	..	..	13	1	
			f.	..	4	5	..	8	..	..	..	..	..	..	..	..	
		b	m.	..	..	2	..	14	..	..	..	..	..	..	..	..	
			f.	..	..	..	1	1	..	..	..	..	..	..	..	..	
		c	m.	1	..	2	8	116	..	2	310	9	4	..	3	120	
			f.	1	54	67	4	379	..	..	..	..	..	..	..	..	
		d	m.	7	..	1	..	..	2	..	600	20	88	..	..	2	
			f.	15	..	17	54	..	9	..	..	..	..	..	..	99	
TOTALE . . .			m.	8	2	6	13	273	13	2	..	..	..	16	3		
			f.	16	60	187	59	873	94	919	40	98	16	278			
<b>C) Lana e vigogna.</b>																	
8	Tosatori, digrassatori e cardatori . . . . .	a	m.	..	..	..	1	..	..	52	15	38	19	10			
			f.	..	..	..	..	..	2	..	..	..	..	1			
c	m.	..	..	..	..	..	..	..	16	63	10	33	41				
	f.	..	..	..	..	..	..	..	..	..	..	..	..				
9	Filatori, ritorcitori. . . . .	a	m.	..	..	..	..	..	..	2	..	..	..	2			
			f.	..	..	..	..	..	..	1	770	..	6	..			
		c	m.	..	..	..	..	..	..	..	9	4	..	..			
			f.	..	..	..	1	..	..	10	193	9	100	55			
d	m.	..	..	..	..	..	..	..	1	..	..	..	..				
	f.	..	..	..	..	..	..	..	56	399	888	304	73				
10	Fabbricanti di tessuti, maglie e tappeti . . . . .	a	m.	1	2	..	..	1	..	..	..	..	..	..			
			f.	..	1	..	..	..	..	1	..	..	..	1			
		c	m.	..	5	..	..	2	..	1	1	..	94	..			
			f.	3	88	..	..	..	..	6	1	..	..	7			
d	m.	7	..	..	..	..	..	..	1	..	..	..					
	f.	15	..	..	..	..	..	..	51	38	121	32					

\* Vedasi l'avvertenza a pag. 4.  
 (a) Compresi 2 prepar. di ovatte (op). — (b) Compresi 7 prepar. di ovatte (op). — (c) Compresi: 1 prepar. di ovatte (imp.); 1 filatrice (imp).

SECONDO LA PROFESSIONE O CONDIZIONE.

condari.

Arezzo (Circondario unico)	ASCOLI PICENO		AVELLINO			BARI DELLE PUGLIE			Provincia di Bel-luno	BENEVENTO			BERGAMO			BOLOGNA			Numero d'ordine			
	Ascoli Piceno	Fermo	Ariano di Puglia	Avellino	S. Angelo de' Lombardi	Altamura	Bari delle Puglie	Barletta		Benevento	Cerreto Sahrnita	S. Bartolomeo in Galdo	Bergamo	Clusone	Treviglio	Bologna	Imola	Vergato				
..	1	..	..	..	..	..	2	1	..	8	..	..	..	..	2	..	..	1	..	..	5	
..	..	..	..	..	..	..	..	2	..	..	..	..	..	..	21	57	4	4	..	..	..	6
..	..	..	..	..	..	..	7	..	36	..	2	..	..	..	10	14	..	..	..	..	..	6
..	..	..	..	..	..	..	..	..	..	..	..	..	..	..	22	22	..	..	..	..	..	6
..	65	..	..	..	..	..	68	6	..	96	159	..	6	..	917	1208	64	1	..	..	2	
..	..	..	..	..	..	..	1	6	..	2042	693	..	1	..	1676	1622	541	4	..	..	2	
..	..	..	2	..	..	..	1111	6	..	693	..	1	..	21	8	..	..	2	..	3	..	7
2	4	..	..	..	..	..	7	2	2	..	..	3	..	..	22	4	1	2	..	..	7	
2	1	..	..	..	..	..	..	1	1	..	1	..	2	..	25	15	..	1	..	..	7	
..	34	..	14	..	19	..	3	..	5	35	1020	556	10	..	486	361	12	338	..	2	..	
..	1	..	42	..	84	1	11	4	58	10	509	670	8	31	..	..	..	56	..	2	7	
(a)	6	..	..	1	4	1	4	36	10	44	..	..	..	..	1490	(b)	77	344	..	8	2	
106	56	105	11	61	15	1739	3886	2494	31	39	43	..	..	..	5071	1633	3908	198	..	8	7	
31	1	..	12	15	4	10	..	4	4	..	1	..	21	31	50	..	1	..	..	..	8	
..	21	..	24	..	3	..	3	..	12	..	7	..	1	..	2	..	20	..	2	..	..	
..	..	..	..	..	..	..	..	..	42	10	..	2	..	..	..	1	25	..	..	..	..	
..	1	..	..	..	..	..	..	..	49	23	..	2	..	4	1	..	7	..	3	..	9	
3	..	..	..	..	..	..	..	..	..	..	..	..	..	..	..	..	7	..	..	..	..	
48	..	..	..	..	1	..	14	1	..	15	..	14	6	..	1	..	7	..	..	..	..	
89	..	..	..	..	..	..	62	..	15	..	14	42	..	1	..	32	..	3	..	..	..	
3	..	..	1	..	..	..	..	..	..	2	..	2	..	25	..	11	3	..	..	..	..	
4	..	12	..	4	4	61	411	1645	521	..	..	25	..	11	50	..	1	..	2	30	14	
4	3	3	..	1	..	..	..	1	..	4	7	..	..	1	..	3	..	1	..	..	10	
6	..	..	..	..	..	..	..	..	..	..	..	..	..	..	..	..	15	..	..	2	..	
158	..	..	1	..	..	5	..	..	1	2	..	25	..	..	..	3	193	2	7	..	1	
79	..	2	..	1	..	5	9	287	11	26	..	1	7	..	..	22	337	2	6	..	..	
23	..	1	10	3	..	..	..	..	4	..	..	..	12	..	2	..	..	7	..	..	..	
4	1	24	36	1	155	179	520	7	..	..	..	46	..	20	122	13	74	..	12	..	18	

Numero d'ordine	PROFESSIONI O CONDIZIONI	Posizione nella professione *	Sesso	ALESSANDRIA						Ancona (Circondario unico)	AQUILA DEGLI ABR.			
				Acqui	Alessandria	Asti	Casale Monferrato	Novi Ligure	Tortona		Aquila degli Abruzzi	Avezzano	Cittaducale	Sulmona
11	Follatori . . . . .	a	m.	..	..	..	..	..	..	..	..	..	..	..
		c	m.	..	..	..	..	..	..	..	..	..	..	..
		f.	..	..	..	..	..	..	..	..	..	..	..	..
	TOTALE . . . . .	—	m.	8	7	..	..	3	..	82	85	(b)	52	51
			f.	18	(a) 90	..	2	..	..	127	1401	49	450	180
D) Lino, canapa, juta ed altre materie tessili.														
13	Ammarratori, stigliatori, cardatori . . . . .	a	m.	1	1	..	3	1	..	16	..	..	..	3
		c	m.	..	..	..	8	11	..	141	2	1	..	9
		f.	..	..	..	4	..	..	..	2	..	..	..	..
		d	m.	..	1	2	7	..	..	33	..	1	..	4
			f.	..	..	2	2	..	..	..	..	1	..	
14	Filatori, ritorcitori . . . . .	a	m.	..	..	..	..	..	2	..	..	..	10	1
		c	m.	..	..	..	..	..	..	..	1	..	..	..
		f.	..	..	..	..	..	..	..	2	5	..	..	..
		d	m.	..	3	8	..	16	..	2	890	128	123	184
			f.	..	..	..	49	..	29	..	..	..	..	
			m.	..	5	..	36	20	..	274	5180	4	335	974
			f.	..	67	28	..	..	..	..	1699	..	..	..
15	Fabbricanti di tessuti misti di lino e canapa. . . . .	a	m.	..	..	7	1	..	..	1	..	..	..	1
		c	m.	..	..	4	..	1	..	5	..	..	1	..
		f.	..	..	..	..	..	..	..	..	..	..	..	..
		d	m.	..	..	15	2	..	..	..	1	1	..	8
			f.	4	14	9	14	30	..	79	33	13	9	18
			m.	..	..	70	81	..	..	..	3	..	..	2
			f.	14	244	102	184	30	25	827	336	316	135	292
16	Fabbricanti di tessuti di juta . . . . .	c	m.	..	..	..	..	14	..	..	..	..	..	..
		f.	..	..	..	..	..	..	..	..	..	..	..	..
18	Fabbricanti di corde, spago, funi, reti, licci . . . . .	a	m.	1	4	..	9	..	8	10	2	1	..	2
		c	m.	..	..	..	..	..	..	..	..	..	..	..
		f.	..	1	..	..	..	..	..	1	..	..	..	..
		d	m.	2	2	1	8	..	2	143	6	9	..	15
			f.	..	1	1	..	..	4	..	..	..	..	
			m.	..	1	..	6	5	..	19	3	7	..	3
			f.	3	1	..	..	..	..	..	..	..	..	..
	TOTALE . . . . .	—	m.	4	14	95	125	(g) 48	10	365	20	27	..	50
			f.	21	331	154	240	130	27	1229	6439	2156	614	1469

\* Vedasi l'avvertenza a pag. 4.  
 (a) Compresa 1 fabbric. tessuti (imp.). — (b) Compreso 1 fabbric. lana meccanica (padr.). — (c) Compreso 4 fabbric. lana meccanica (op.). —  
 (g) Compreso 1 fabbr. tessuti di juta (padr.). — (h) Compresa 1 cardatr. (padr.); 5 fabbr. tessuti di juta (padr.). — (i) Compresa 1 cardatr. (padr.).

SECONDO LA PROFESSIONE O CONDIZIONE.

condari.

Arezzo (Circendario unico)	ASCOLI PICENO		AVELLINO			BARI DELLE PUGLIE			Provincia di Bel-luno	BENEVENTO			BERGAMO			BOLOGNA			Numero d'ordine
	Ascoli Piceno	Fermo	Ariano di Puglia	Avellino	S. Angelo de' Lombardi	Altamura	Bari delle Puglie	Barletta		Benevento	Cerreto Sannita	S. Bartolomeo in Gallo	Bergamo	Clusone	Treviglio	Bologna	Imola	Vergato	
..	..	..	..	..	..	..	..	..	..	..	..	..	2	..	3	..	1	11	
5	..	1	..	..	..	1	..	..	..	..	..	..	9	..	..	..	..	..	
302 185 (c)	28 16 (d)	18 40	28 43	8 5	28 262	1 745	5 2573	12 567	15 72	50 74 (e)	78 70	71 173	7 42	434 508 (f)	7 5	45 53	.. 13	3 33	
1	18	11	2	..	..	..	4	..	2	9	..	..	..	4	134	3	3	13	
16	92	15	34	..	..	1	2	..	7	18	..	..	36	..	2	1147	26	22	
..	..	..	..	..	..	..	..	2	..	..	..	..	..	26	4	1	..	..	
19	5	61	8	2	..	..	1	2	..	12	16	..	2	..	110	92	15	..	
..	..	..	..	..	..	..	..	3	..	..	..	..	..	..	..	..	..	..	
..	..	..	..	5	..	..	..	1	1	1	..	..	3	..	1	2	..	14	
1	..	..	..	..	..	..	..	..	2	..	..	..	2	..	32	11	..	..	
..	..	..	..	..	..	..	..	..	..	..	..	..	12	..	3	5	..	..	
3 39	1	3	..	172	..	3	139	1	2	..	62	..	360 499	61	477 529	66 300	253	30	
..	..	..	..	4	..	1	2	..	9	..	..	..	..	1	..	..	..	..	
73	996	551	30	673	46	249	2795	1668	57	283	414	29	13	148	21	405	77	58	
..	..	..	..	1	..	..	28	1	6	..	..	..	2	..	12	3	..	15	
1	..	..	..	..	..	..	..	..	8	..	..	..	4	13	..	20	1	..	
..	..	..	..	..	..	..	..	..	3	..	..	..	4	..	2	4	..	..	
..	..	..	..	..	..	..	..	..	140	..	..	..	84	..	79	2	..	4	
30	..	11	19	14	..	2	107	70	12	59	32	..	267	69	4	22	58	10	
..	1	..	..	9	..	..	2	..	87	..	1	..	1	..	11	2	..	..	
366	830	370	245	354	82	216	1015	271	80	425	336	133	46	45	103	331	27	45	
..	..	..	..	..	..	..	..	..	..	..	..	..	..	..	..	..	..	42	
..	..	..	..	..	..	..	..	..	..	..	..	..	..	..	..	..	..	..	
2	24	5	..	..	..	1	109	23	1	4	8	..	4	..	1	33	5	18	
..	37	..	..	..	..	..	..	1	1	..	..	..	..	..	..	2	..	..	
1	..	..	..	..	..	..	2	..	..	..	..	..	..	..	..	4	..	..	
12	156	18	..	..	..	27	129	112	..	4	..	..	..	2	2	129	13	2	
2	11	..	..	..	..	..	6	2	..	..	3	..	2	..	..	11	..	..	
..	2	13	3	2	..	17	29	20	5	4	..	..	5	2	..	24	1	..	
9	..	..	..	2	..	..	66	26	..	1	..	..	1	..	3	2	..	..	
63 512	299 1874	123 935	47 294	17 1221	.. 128	47 470	310 4129	159 2494 (i)	263 170	52 932 (l)	25 847	.. 162	513 834	2 337 (m)	705 686	1647 1129	63 428	61 283	

(d) Compresse 7 filatr. (imp.); 8 fabbric. tessuti (imp.). — (e) Compresse 2 fabbric. lana meccanica (padr.). — (f) Compresse 2 follatrici (padr.). — (l) Compresa 1 filatr. (imp.). — (m) Compresa 1 fabbric. tessuti di lino (imp.).

Numero d'ordine	PROFESSIONI O CONDIZIONI	Posizione nella professione *	Sexso	ALESSANDRIA						Ancona (Circondario unico)	AQUILA DEGLI ABR.				
				Acqui	Alessandria	Asti	Casale Monferrato	Novi Ligure	Tortona		Aquila degli Abruzzi	Avezzano	Cittaduale	Sulmona	
<b>E) Tessuti misti.</b>															
19	Fabbricanti di tessuti misti (seta e cotone, lana e seta, amianto e cotone, ecc.) . . . . .	a	m.	6	..	..	..	..	..	1	..	2	..	..	..
		c	m.	1	..	..	..	..	..	1	..	1	..	..	..
			f.	..	..	..	..	..	..	1	..	..	..	..	..
	TOTALE . . . . .	—	m.	7	..	(a) 1	..	..	..	2	1	..	..	..	..
			f.	..	..	..	..	..	..	1	2	..	..	..	..
<b>F) Tintoria e stamperia.</b>															
20	Tintori, imbiancatori, apparecchiatori, stampatori di filati e tessuti . . . . .	a e d	m.	1	9	2	3	1	3	31	11	8	6	10	
			f.	1	1	2	..	2	..	2	6	..	..	1	
		b	m.	..	1	..	..	..	..	..	..	1	..	..	
		c	m.	1	6	6	4	70	1	113	15	5	6	7	
			f.	..	1	5	..	1	..	..	2	..	..	1	
	TOTALE . . . . .	—	m.	2	16	8	7	71	4	144	26	14	12	17	
			f.	1	5	7	..	3	..	2	8	..	..	2	
<b>G) Merletti, nastri, passamani e ricami.</b>															
21	Fabbricanti di pizzi, merletti, tulli, velli . . . . .	a	m.	..	..	..	..	..	..	..	2	3	..	..	
			f.	..	..	..	..	..	..	..	..	..	..	..	
		c	f.	..	..	..	..	2	..	6	..	..	1	3	
		d	m.	..	2	..	1	3	..	3	53	1	..	22	
			f.	..	..	..	..	..	..	..	..	..	..	..	
22	Fabbric. di nastri, frangie, trecce, trine, cordoni . . . . .	a	m.	..	..	..	..	..	..	1	..	..	..	..	
			f.	..	2	..	..	..	..	1	..	..	..	..	
		b	m.	..	..	..	1	..	..	..	..	..	..	..	
		c	m.	..	..	..	..	..	..	..	..	..	..	..	
			f.	..	24	1	..	..	..	6	..	..	..	..	
		d	m.	..	..	..	..	..	..	..	..	..	..	..	
			f.	..	1	1	..	..	20	12	..	..	..	..	
23	Ricamatori in seta, lana, cotone . . . . .	—	m.	97	209	113	111	19	7	207	53	15	27	20	
			f.	..	..	..	..	..	..	..	..	..	..	..	
24	Ricamatori in oro, argento, fabbricanti di parati da chiesa e di guarnizioni per uniformi . . . . .	a	f.	..	..	..	..	..	..	..	..	1	..	..	
		c	f.	..	..	..	1	..	..	1	..	..	..	1	
	TOTALE . . . . .	—	m.	97	241	115	113	24	27	236	113	20	28	46	
			f.	..	..	..	..	..	..	..	..	..	..	..	

\* Vedasi l'avvertenza a pag. 4.  
 (a) 1 fabbric. tessuti misti (imp.). — (b) Compresse 3 tintore, imbiancatr. (imp.). — (c) Compresa 1 tintora (imp.). — (d) Compresse 3 fabbr. oro, argento (1 padr. e 1 op.).



SECONDO LA PROFESSIONE O CONDIZIONE.

condari.

Arezzo (Circondario unico)	ASCOLI PICENO		AVELLINO			BARI DELLE PUGLIE			Provincia di Bel-luno	BENEVENTO			BERGAMO			BOLOGNA			Numero d'ordine
	Ascoli Piceno	Fermo	Ariano di Puglia	Avellino	S. Angelo de' Lombardi	Altamura	Bari delle Puglie	Barletta		Benevento	Cerreto Sannita	S. Bartolomeo in Gaido	Bergamo	Clusone	Treviglio	Bologna	Imola	Vergato	
.. 2	.. 25	..	..	..	..	..	.. 14	..	..	..	..	..	..	..	..	..	..	..	19
.. 1	.. 3	..	..	..	..	..	..	.. 1	..	..	..	..	..	.. 4	..	..	..	.. 1	
2 1	.. 28	..	..	..	..	..	.. 14	.. 1	..	..	..	..	..	.. 4	..	..	..	.. 1	
36 2	6 5	5	4	2	10 2	17	123 6	63 4	25 2	9 1	4	13 2	16	8 1	5	36	3	2	20
1	..	..	..	..	..	..	1	..	..	..	..	1	1	..	..	..	..	..	
57 2	16 1	2	2	..	8	28	66	49 1	19	..	..	1	220 6	79	19 1	63 16	3	..	
94 4	22 6	7	6	2	18 2	45	190 6	112 5	44 2	9 1	4	14 2	237 6	88 1	24 (c) 2	99 16	6	.. 2	
..	.. 139	..	..	..	..	..	..	.. 3	1	..	..	..	..	..	1	..	..	..	21
..	2	10	..	10	..	..	3	..	..	1	..	..	5	..	..	1	..	..	
..	.. 78	.. 25	..	439	.. 1	.. 1	1 13	.. 4	..	.. 35	..	.. 1	..	..	1	.. 4	..	..	
.. 2	..	..	..	..	..	..	..	.. 2	1	..	..	..	1	..	..	..	..	..	22
.. 1	..	..	..	..	..	..	..	.. 1	..	..	..	..	1	..	..	..	..	..	
2 41	..	..	..	..	..	..	..	..	..	..	..	..	2 14	..	..	1 110	..	..	
..	..	.. 1	..	..	.. 22	..	1 233	..	..	..	..	..	2	..	.. 1	.. 18	..	..	
.. 44	.. 60	.. 70	.. 20	.. 263	..	.. 13	.. 297	.. 196	.. 23	.. 56	.. 45	.. 10	.. 51	..	.. 19	1 245	.. 34	.. 6	23
..	..	..	..	..	..	..	1	1	..	..	..	..	..	..	..	..	..	..	24
..	..	..	..	..	..	..	6	1	..	2	..	..	4	..	..	..	..	..	
5 85	.. 279	.. 106	.. 20	.. 712	(e) 1 23	(f) 1 14	2 553	2 206	2 23	.. 94	.. 45	1 11	4 77	..	.. 21	(g) 6 378	.. 35	.. 6	

di nastri (imp.). — (e) 1 fabbric. di pizzi (op.). — (f) 1 fabbric. di pizzi (imp.). — (g) Compresi: 1 fabbric. di pizzi (imp.); 2 ricamat. in

Numero d'ordine	PROFESSIONI O CONDIZIONI	Posizione nella professione *	Sesso	ALESSANDRIA						Aneona (Circondario unico)	AQUILA DEGLI ABR.			
				Acqui	Alessandria	Asili	Casale Monferrato	Novi Ligure	Tortona		Aquila degli Abruzzi	Avezzano	Cittaducale	Sulmona
<b>H) Peli, crini e tessuti elastici.</b>														
25	Fabbricanti ed apparecc. di oggetti in pelo e crine.	a	m.	..	..	..	..	..	..	..	..	..	..	..
26	Fabbricanti di tessuti di crine e di feltri . . . . .	a	f.	..	..	1	..	..	..	..	..	..	..	..
		c	f.	..	..	..	..	..	..	..	..	..	..	..
27	Fabbricanti di tessuti elastici . . . . .	a	f.	..	..	..	..	..	..	..	..	..	..	..
		c	f.	..	..	..	..	..	..	..	..	..	..	..
TOTALE . . . . .		—	m.	..	..	..	..	..	..	..	..	..	..	..
			f.	..	..	1	..	..	..	..	..	..	..	..
<b>I) Industria tessile non specificata.</b>														
28	Filatori . . . . .	—	f.	..	..	..	..	43	..	..	..	..	..	..
29	Tessitori . . . . .	—	f.	..	..	..	..	..	..	..	..	..	..	..
TOTALE . . . . .		—	f.	..	..	..	..	43	..	..	..	..	..	..
TOTALE della classe X. . . . .		—	m.	22	51	117	150	465	37	671	133	90	64	121
			f.	163	1218	841	564	2807	865	4770	8003	3386	1108	1975
<b>CLASSE XI. — Lavorazione delle pelli e di altri prodotti animali.</b>														
1	Scorticatori . . . . .	c	m.	..	..	..	..	..	..	1	..	..	..	..
2	Salatori, macinatori di materie concianti, conciatori e rifinitori di pelli. . . . .	a	m.	..	1	2	3	3	..	5	1	..	..	..
		f.	..	..	..	..	..	..	..	..	..	..	..	..
		b	m.	..	..	..	..	..	..	1	..	..	..	..
3	Vernic., tintori, stampatori, indoratori di pelli, ecc.	c	m.	1	5	34	18	3	..	109	13	..	..	1
		f.	..	3	..	..	..	..	..	1	..	..	..	..
4	Fabbricanti di cinghie, stringhe, correggie. . . . .	a	m.	..	3	..	..	..	..	..	2	..	..	..
5	Sellai, bastai, fabbricanti di fruste . . . . .	a	m.	5	28	19	22	13	8	20	10	38	9	9
		f.	2	..	..	..	..	..	..	..	..	..	..	..
6	Pellettieri e pelliccieri . . . . .	c	m.	16	25	36	22	14	12	57	25	3	18	15
		f.	..	..	..	..	..	..	..	..	..	..	..	..
6	Pellettieri e pelliccieri . . . . .	a	m.	..	..	1	..	..	..	3	..	2	..	..
		f.	..	..	..	..	..	..	..	..	..	..	..	..
		b	m.	..	..	..	..	..	..	..	..	..	..	..
6	Pellettieri e pelliccieri . . . . .	c	m.	..	1	..	1	..	..	4	1	..	..	..
		f.	..	..	1	..	..	..	..	1	..	..	..	..

\* Vedasi l'avvertenza a pag. 4.

(a) 3 fabbric. oggetti in pelo (padr.). — (b) Compresi 9 fabbric. oggetti in pelo, ecc. (op.). — (c) 3 fabbric. tessuti di crine, ecc. (2 padr. e 1

SECONDO LA PROFESSIONE O CONDIZIONE.

condari.

Arezzo (Circondario unico)	ASCOLI PICENO		AVELLINO			BARI DELLE PUGLIE			Provincia di Bel-luno	BENEVENTO			BERGAMO			BOLOGNA			Numero d'ordine
	Ascoli Pi-ceno	Fermo	Ariano di Pu-glia	Avellino	S. Angelo de' Lombardi	Altamura	Bari delle Puglie	Barietta		Benevento	Cerreto San-nita	S. Bartolomeo in Gaido	Bergamo	Clusone	Treviglio	Bologna	Imola	Vergato	
..	..	..	..	..	..	..	..	..	..	..	..	..	..	..	..	1	..	25	
..	..	..	..	..	..	..	..	..	..	..	..	..	..	..	4	..	..	26	
..	..	..	..	..	..	..	..	..	..	..	..	..	..	..	133	..	..	27	
..	..	..	..	..	..	..	..	..	..	..	..	..	..	..	43	..	..	27	
..	..	..	..	..	..	..	..	..	..	..	..	..	..	85	81	..	..	27	
..	..	..	..	..	..	..	..	..	..	..	..	..	..	..	(d) <sup>1</sup> 261	..	..	27	
..	..	..	..	..	..	(a) <sup>3</sup>	..	..	..	..	..	(b) <sup>12</sup>	(c) <sup>3</sup>	..	85	..	..	27	
..	..	..	..	..	..	..	..	..	..	..	..	2418	..	1	..	..	..	28	
..	..	..	..	..	..	..	..	..	..	..	..	1230	..	31	..	..	..	29	
..	..	..	..	..	..	..	..	..	..	..	..	3648	..	32	..	..	..	29	
490 1755	359 2263	150 1253	82 368	32 1999	48 430	98 2971	547 11161	298 5782	372 554	114 1140	107 1005	86 348	2721 20213	2184 6053	1031 8673	2147 2070	70 484	68 330	
..	..	1	..	..	..	..	..	4	1	..	..	..	..	..	..	..	..	1	
..	14	..	..	1	12	..	10	..	2	..	33	4	..	..	..	..	..	2	
..	..	..	..	..	..	..	..	..	..	..	..	..	..	..	..	..	..	2	
..	..	..	..	..	..	..	..	..	..	..	..	..	..	..	..	..	..	2	
..	31	..	1	..	477 11	..	8	2	42	46	..	..	..	..	..	..	..	50	
..	..	..	1	..	1	..	1	..	..	..	..	..	..	..	..	1	..	3	
..	..	..	..	..	..	..	..	..	..	..	..	..	..	..	..	..	..	4	
..	36	18	14	19	16 20	12	59	169 1	135	15	8	2	1	28	8	21	75 3	10 2	5
..	20	15	6	5	37 5	10	42	120	89	11	7	1	..	70	5	31	192 3	10 2	2
..	..	..	..	..	..	..	4	61	8	..	..	..	..	2	..	1	2 3	..	6
..	..	..	..	..	..	..	..	3	1	..	..	..	..	..	..	..	2	..	6
..	..	..	..	..	..	..	2	71	2	4	..	..	..	33	2	16	9 23	..	6

imp.). — (d) 1 fabbric. tessuti elastici (op.).

Numero d'ordine	PROFESSIONI O CONDIZIONI	Posizione nella professione *	Sesso	ALESSANDRIA						Ancona (Circondario unico)	AQUILA DEGLI ABR.					
				Acqui	Alessandria	Asti	Casale Monferrato	Novi Ligure	Tortona		Aquila degli Abruzzi	Avezzano	Cittaducale	Sulmona		
7	Fabbricanti di valigie, portafogli, borse e altri oggetti di cuoio. . . . .	a	m.	..	1	2	..	..	..	2	1	..	..	..		
			f.	..	1	..	..	..	..	..	..	..	..	..		
			c	m.	..	2	..	..	..	..	2	..	..	..	1	
8	Fabbricanti di oggetti di corno, osso, avorio. . . . .	a	m.	..	..	..	..	..	..	3	1	1	..	2		
			f.	..	..	..	..	..	..	1	..	..	..	..		
			c	m.	..	..	..	..	..	..	..	..	..	..	..	
9	Fabbricanti di oggetti di corallo, madreperla, tartaruga, ecc. . . . .	a	m.	..	..	..	..	..	..	..	..	2	..	1		
			f.	..	..	..	..	..	..	..	..	..	..	..		
			c	m.	..	..	..	..	..	..	..	..	..	..	..	
TOTALE della classe XI . . . . .				—	m.	22	(a) 69	94	66	33	20	208	(b) 55	46	27	29
					f.	2	4	1	..	..	..	2	..	..	..	..
CLASSE XII. — Industrie attinenti al vestiario e all'acconciatura della persona.																
1	Sarti e modiste . . . . .	a	m.	232	511	268	427	193	204	676	301	391	78	160		
			f.	1356	1725	1661	1554	949	700	2126	355	370	94	161		
		b	m.	..	..	4	..	7	..	6	..	..	..	..	..	
			f.	2	3	21	..	..	..	13	..	..	..	..	..	
		c	m.	114	285	422	314	68	134	957	326	119	138	392		
			f.	594	1087	1064	930	460	368	1935	95	72	86	237		
2	Fabbricanti di oggetti di biancheria, cucitrici, bustale . . . . .	a	m.	1	..	1	..	..	..	1	..	..	..	1		
			f.	137	376	141	240	158	165	482	1578	677	54	192		
		b	m.	..	2	2	..	..	..	10	..	..	..	..		
			f.	..	..	..	..	..	..	..	..	..	..	..		
		c	m.	..	..	..	..	..	..	..	..	1	..	2		
			f.	67	327	185	136	157	84	883	258	168	66	308		
3	Fabbricanti di cravatte, fiori artificiali, oggetti di piume e penne. . . . .	a	m.	..	..	3	..	..	..	2	..	..	..	49		
			f.	..	..	..	..	..	..	..	..	..	..	..		
		b	m.	..	..	..	..	..	..	..	..	1	..	..		
			f.	..	..	..	..	..	..	..	..	..	..	..		
		c	m.	..	..	4	..	..	..	1	..	..	..	2		
			f.	..	..	..	..	..	..	..	..	..	..	..		
4	Cappellai, berrettai. . . . .	a	m.	3	19	5	1	9	6	38	11	19	5	10		
			f.	1	56	4	4	4	1	4	1	..	..	..		
		b	m.	2	15	1	..	1	..	..	..	..	..	..		
			f.	..	6	..	..	..	..	..	..	..	..	..		
		c	m.	6	413	8	3	1	6	97	14	13	6	15		
			f.	..	613	5	5	1	2	2	..	..	..	..		
5	Calzolai, zoccolai, orlatrici di scarpe. . . . .	a	m.	588	825	539	687	623	353	1407	680	915	267	490		
			f.	9	45	16	12	19	8	47	26	8	..	..		
		b	m.	..	3	1	4	..	8	3	..	..	..	..		
			f.	1	1	..	..	1	..	..	..	..	..	..		
		c	m.	465	870	1071	650	418	273	2414	734	398	341	707		
			f.	6	213	53	39	23	9	30	17	2	..	3		

\* Vedasi l'avvertenza a pag. 4.  
 (a) Compreso 1 fabbric. cinghie (op.). — (b) Compreso 1 verniciatore (padr.). — (c) Compreso 1 fabbric. oggetti di madreperla (imp.). —  
 — (g) Compreso: 1 pellicciaia (imp.); 3 fabbric. valigie (op.). — (h) Compreso 1 pellicciaia (imp.).

SECONDO LA PROFESSIONE O CONDIZIONE.

condari.

Arezzo (Circondario unico)	ASCOLI PICENO		AVELLINO			BARI DELLE PUGLIE			Provincia di Bel-luno	BENEVENTO			BERGAMO			BOLOGNA			Numero d'ordine
	Ascoli Piceno	Fermo	Ariano di Puglia	Avellino	S. Angelo de' Lombardi	Altamura	Bari delle Puglie	Barietta		Benevento	Carroto San-nita	S. Bartolomeo in Galdo	Bergamo	Clusone	Treviglio	Bologna	Imola	Vergato	
3	..	..	..	..	..	..	2	..	1	1	..	..	..	3	5	..	..	7	
3	..	..	..	..	..	..	7	..	..	..	..	2	..	7	7	..	..	..	
..	1	..	..	..	..	..	1	..	..	..	..	13	..	..	1	..	..	8	
..	..	1	4	..	..	..	..	..	..	..	..	3	..	..	4	..	..	16	
..	..	..	..	..	..	..	..	..	..	..	..	..	..	..	..	..	..	9	
107	(c) 35	24	29	543 36	22	126	(d) 437 (e) 4	314	82	17	3	(a) 164 (f) 116	36	92	(b) 420 (g) 38	53	71	..	
338 1113	380 308	316 594	361 232	304 832	243 311	189 262	794 1542	438 410	177 774	598 304	381 78	258 32	444 1564	70 153	168 242	1208 3678	156 590	35 270	1
7 73	..	1	11	2	..	..	3 17	..	43	..	..	..	..	3 81	62 108	4 46	..	..	
122 687	430 498	189 195	233 85	1072 637	700 93	154 106	602 913	414 212	58 449	377 252	68 285	99 24	214 637	33 249	274 298	573 3637	107 656	70 55	
303	233	680	160	1 251	127	509	381	2 1864	81	403	22	23	746	133	367	1 977	147	34	2
1	..	..	..	..	..	..	..	..	..	..	..	..	..	..	12	4	..	3	
323	116	166	68	166	34	217	319	7 807	609	163	175	42	645	39 488	4 582	81	..	..	
1 1	..	..	..	..	..	..	1	3	2	..	..	..	2 1	..	1 22	..	..	3	
..	..	..	..	..	..	..	..	..	..	..	..	..	..	..	1 4	..	..	..	
..	..	..	..	..	..	..	..	1	..	1	..	..	..	..	1 67	..	..	..	
51 6	14 1	11 4	18	35	14 1	13	58 2	54 4	14	18 1	17	3	8 6	3	11 1	56 20	3 2	2	
1 2	..	..	..	..	..	..	10	1	..	5	1	..	4	1	2	21	1	..	
104 19	11	1	1	99	7	6 1	36 4	10 2	1	19	1	..	54 45	20	69 80	72 27	..	..	
1867 28	574 1	1077 66	804 1	511 6	388	642 5	2371 10	1768 13	560 4	1005 10	796	485	1377 29	382 2	328 1	2740 150	482 15	97 4	
14	..	..	..	..	..	..	5	11	5	..	..	..	..	3	42 8	13	..	..	
818 12	821	1162 66	343	1914 35	1404	915 2	1810 49	1780 8	543 5	574 7	290 14	204 1	953 32	115 192	555 6	1863 320	450 16	363 1	

(d) Compreso 1 fabbric. valigie (imp.). — (e) Compresa 1 fabbric. oggetti di corallo (op.). — (f) Compreso 4 fabbric. oggetti di corno (padr.).

Numero d'ordine	PROFESSIONI O CONDIZIONI	Posizione nella professione *	Sesso	ALESSANDRIA						Ancona (Circondario unico)	AQUILA DEGLI ABR.									
				Acqui	Alessandria	Asti	Casale Monferrato	Novi Ligure	Tortona		Aquila degli Abruzzi	Avezzano	Cittaducale	Sulmona						
6	Guantai e fabbric. oggetti di vestiario in pelle. . .	a	m.	..	..	..	..	..	..	..	..	..	..	..	..	..	..	..	..	..
		c	m.	..	..	..	..	..	..	..	..	..	..	..	..	..	..	..	..	..
7	Fabbricanti di bottoni. . . . .	a	m.	..	..	..	..	..	..	1	..	..	..	..	..	..	..	..	..	..
		b	m.	..	..	..	..	..	..	..	..	..	..	..	..	..	..	..	..	..
		c	m.	..	..	..	..	..	..	..	..	..	..	..	..	..	..	..	..	..
8	Fabbricanti di ombrelli, ventagli, bastoni . . . .	a	m.	6	11	7	4	2	3	12	7	4	1	1	..	..	..	..	..	..
		f.	f.	1	22	2	..	..	..	4	2	..	..	..	..	..	..	..	..	..
		b	m.	..	4	1	..	1	..	1	..	..	..	..	..	..	..	..	..	..
		c	m.	3	23	4	3	3	1	16	4	1	..	..	..	..	..	..	..	..
		f.	f.	..	39	..	..	..	..	..	..	..	..	..	..	..	..	..	..	..
9	Smacchiatori, ritintori e digrassatori d'abiti . . .	a	m.	1	..	..	..	..	..	..	1	..	..	..	..	..	..	..	..	..
		f.	f.	..	..	..	..	..	..	..	1	..	..	..	..	..	..	..	..	..
		c	m.	..	..	..	..	..	..	..	1	..	..	..	..	..	..	..	..	..
		f.	f.	..	..	..	..	..	..	..	..	..	..	..	..	..	..	..	..	..
10	Lavandai, stiratrici . . . . .	a	m.	..	..	..	1	10	..	21	..	..	..	..	..	..	..	..	..	..
		f.	f.	208	337	273	232	170	112	823	387	150	24	33	..	..	..	..	..	..
		c	m.	..	1	..	2	..	..	23	..	..	..	..	..	..	..	..	..	..
		f.	f.	19	77	57	76	34	24	423	32	12	43	165	..	..	..	..	..	..
11	Barbieri, lavoranti in capelli, pettinatrici . . . .	a	m.	57	151	72	95	95	65	175	59	45	7	42	..	..	..	..	..	..
		f.	f.	13	16	24	3	9	2	3	10	..	..	2	..	..	..	..	..	..
		b	m.	54	102	124	40	43	33	283	63	30	2	63	..	..	..	..	..	..
		f.	f.	..	..	..	..	3	..	..	..	..	..	5	..	..	..	..	..	..
	TOTALE della classe XII . . . .	—	m.	1532	3233	2528	2231	1474	1086	6131	2201	1837	845	1936	..	..	..	..	..	..
			f.	2415	4945	3517	3231	1988	1475	6788	2773	1459	367	1106	..	..	..	..	..	..
			(a)	..	..	..	..	..	..	..	..	..	..	..	..	..	..	..	..	..
	CLASSE XIII. — Costruzione di veicoli.																			
1	Fabbricanti di vetture, carri e carretti per strade ordinarie. . . . .	a	m.	22	26	53	59	10	..	94	10	14	2	4	..	..	..	..	..	..
		b	m.	..	..	..	..	1	..	..	..	..	..	..	..	..	..	..	..	..
		c	m.	51	71	73	101	1	..	149	14	51	11	18	..	..	..	..	..	..
2	Costruttori di velocipedi e di automobili. . . . .	a	m.	..	..	..	..	2	..	..	..	..	..	..	..	..	..	..	..	..
		c	m.	..	1	..	..	..	..	..	..	..	..	..	..	..	..	..	..	..
3	Costrutt. di vett. e carri per strade ferr. e tramvie.	a	m.	..	..	..	..	..	..	..	..	..	..	..	..	..	..	..	..	..
4	Costruttori di barche e navi, carpentieri. . . . .	a	m.	3	6	22	1	..	..	7	9	..	..	..	..	..	..	..	..	..
		f.	f.	..	..	..	..	..	..	..	..	..	..	..	..	..	..	..	..	..
		b	m.	..	..	..	..	..	..	17	4	..	..	..	..	..	..	..	..	..
		c	m.	3	12	36	4	3	..	581	3	..	..	6	..	..	..	..	..	..
		f.	f.	..	..	..	1	..	..	..	..	..	..	..	..	..	..	..	..	..

\* Vedasi l'avvertenza a pag. 4.

(a) Compresa 1 fabbric. bottoni (padr.). — (b) Compresi 2 guantai (imp.). — (c) Compresi: 2 guantai (imp.); 1 fabbric. ombrelli (imp.).

SECONDO LA PROFESSIONE O CONDIZIONE.

condari.

Arezzo (Circondario unito)	ASCOLI PICENO		AVELLINO			BARI DELLE PUGLIE			Provincia di Bel-luno	BENEVENTO			BERGAMO			BOLOGNA			Numero d'ordine
	Ascoli Piceno	Fermo	Ariano di Puglia	Avellino	S. Angelo de' Lombardi	Altamura	Bari delle Puglie	Barletta		Benevento	Cerroto Sennita	S. Bartolomeo in Gattoli	Bergamo	Clusone	Treviglio	Bologna	Imola	Vergato	
..	..	..	..	..	..	..	..	..	..	..	..	..	..	..	2	..	..	6	
..	..	..	..	..	..	..	1	..	..	..	..	..	..	..	13	..	..	..	
..	..	..	..	..	..	..	..	1	..	..	..	..	..	..	28	..	..	..	
..	..	..	..	..	..	..	..	..	2	..	..	4	..	3	..	..	..	7	
..	..	..	..	..	..	..	..	..	..	..	..	2	..	..	..	..	..	..	
..	..	..	..	..	..	..	..	..	..	..	..	178	..	28	4	..	..	..	
..	..	..	..	..	..	..	..	..	..	..	..	55	..	3	46	..	..	..	
30	2	6	..	5	..	2	7	9	16	7	1	28	2	1	33	9	..	8	
1	..	..	..	..	..	..	1	..	2	..	..	4	..	..	6	4	..	..	
..	..	..	..	..	..	..	..	..	..	..	..	..	..	..	2	..	..	..	
..	3	..	2	..	1	2	7	6	3	2	..	10	..	4	7	15	..	..	
..	..	..	..	..	3	..	..	..	..	..	..	2	..	..	7	6	..	..	
..	3	2	..	..	..	..	..	..	..	..	..	..	..	..	1	3	..	9	
..	..	..	..	..	..	..	..	..	..	..	..	..	..	..	19	2	..	..	
..	..	..	..	..	..	..	..	..	..	..	..	..	..	1	30	5	..	..	
1	43	8	..	3	..	..	..	..	..	1	..	139	1	..	158	3	..	10	
196	230	233	32	428	73	60	278	160	205	202	18	482	29	46	755	182	40	..	
9	9	1	..	..	..	..	..	3	..	5	..	31	..	1	217	4	..	..	
114	5	34	6	116	35	13	62	49	84	73	65	132	95	105	658	55	..	4	
182	56	57	92	106	76	178	554	482	41	154	94	117	45	20	398	60	..	6	
3	1	..	11	52	10	7	26	10	..	14	3	1	10	2	31	6	..	..	
74	55	20	90	344	103	190	483	526	24	85	30	49	5	17	437	52	10	..	
..	..	..	..	1	1	1	5	3	..	19	7	2	..	..	10	..	..	..	
3622	2445	2852	1942	4397	2938	2276	6743	5511	1445	2850	1678	3615	658	1527	(b) 7928	1367	583	..	
2885	1445	2039	656	2524	685	1183	3610	3565	2258	1449	668	4385	1516	1721	11218	1812	411	..	
..	..	..	..	..	..	..	..	..	..	..	..	..	..	..	(c)	..	..	..	
91	36	42	18	21	1	3	5	11	22	20	8	30	11	15	48	123	..	1	
3	..	..	..	..	..	..	..	..	..	1	..	..	..	..	2	2	..	..	
100	23	33	3	199	..	4	5	14	20	34	2	35	4	18	162	176	..	..	
1	..	..	..	..	..	..	..	..	..	..	..	3	..	..	2	1	..	2	
..	..	..	..	..	..	..	..	..	..	..	..	3	..	..	..	..	..	..	
..	..	..	..	..	..	..	..	..	..	1	..	1	..	1	..	..	..	3	
..	1	1	8	5	..	44	283	176	44	17	17	29	3	1	3	..	..	4	
..	..	..	..	..	1	..	2	2	..	..	..	1	..	..	1	..	..	..	
..	4	3	2	106	2	50	249	335	68	3	6	12	6	..	35	1	..	..	
..	..	..	..	..	..	..	..	..	..	..	..	..	..	..	16	..	..	..	

Numero d'ordine	PROFESSIONI O CONDIZIONI	Posizione nella professione *	Sesso	ALESSANDRIA						Ancona (Circondario unico)	AQUILA DEGLI ABR.			
				Aqui	Alessandria	Asti	Casale Monferrato	Novi Ligure	Tortona		Aquila degli Abruzzi	Avezzano	Cittaducale	Sulmona
5	Calafati, pittori e ripulitori di navi . . . . .	a	m.	..	..	..	..	..	..	..	..	..	..	..
		c	m.	..	..	..	5	..	..	20	..	..	..	..
	TOTALE della classe XIII . . .	—	m.	79	(a) 117	184	170	17	..	868	40	65	13	28
			f.	..	..	..	1	..	..	..	..	..	..	..
<b>CLASSE XIV. — Industrie di precisione e di lusso.</b>														
1	Fabbricanti di strumenti music. e corde armoniche.	a	m.	1	4	3	8	4	..	18	..	..	1	1
			f.	..	1	..	..	..	..	..	..	..	..	..
		b	m.	..	1	..	..	..	..	..	..	..	..	..
2	Fabbricanti di strumenti di precisione, ottici. . .	c	m.	1	3	3	1	..	..	126	..	2	..	2
			f.	..	..	..	..	..	..	..	..	..	..	..
		a	m.	..	4	..	1	..	..	5	..	..	..	..
3	Fabbricanti di macchine da cucire e da scrivere.		f.	..	..	..	..	..	..	1	..	..	..	..
		b	m.	..	..	..	..	..	..	..	1	..	..	..
		c	m.	..	..	..	..	..	..	..	1	..	..	..
4	Fabbricanti di ferri chirurgici e appar. ortopedici.	a	m.	1	..	4	1	..	..	2	..	..	..	..
			f.	..	..	..	..	..	..	..	..	..	..	..
		b	m.	..	..	..	..	..	..	..	..	..	..	..
5	Fabbricanti ed aggiustatori d'orologi. . . . .	c	m.	..	..	..	..	..	..	1	..	..	..	..
		a	m.	10	20	29	25	19	8	47	11	4	1	4
			f.	3	..	..	..	1	..	..	..	..	..	..
6	Gioiellieri, lavoranti in filigrana, orefici, argentieri ecc. . . . .	b	m.	..	1	2	..	1	2	3	..	2	..	..
			f.	..	..	..	..	..	..	..	..	..	..	..
		c	m.	6	18	11	16	2	5	22	1	5	..	11
7	Fabbricanti di chincaglierie e giocattoli, oggetti da caccia e da pesca, oggetti funerari . . . . .	a	m.	2	92	18	7	8	4	85	8	18	6	44
			f.	1	167	1	..	..	..	..	..	1	..	..
		b	m.	..	6	3	..	..	..	5	1	1	..	1
7	Fabbricanti di chincaglierie e giocattoli, oggetti da caccia e da pesca, oggetti funerari . . . . .		f.	..	..	2	..	..	..	..	..	..	..	..
		c	m.	1	416	84	3	2	..	124	12	20	..	25
			f.	..	..	13	..	..	..	..	..	..	..	..
			m.	..	1	2	..	..	1	..	1	..	..	
			f.	..	..	..	..	..	24	..	..	..	..	
			m.	..	..	..	..	..	..	..	..	..	..	
			f.	..	..	..	..	..	138	..	..	..	..	

\* Vedasi l'avvertenza a pag. 4.

(a) Compreso 1 fabbric. velocipedi (imp.). — (b) Compresi 3 costrutt. di vetture per strade ferr. (op.) — (c) Compresa 1 propr. di una fabbr. di



SECONDO LA PROFESSIONE O CONDIZIONE.

condari.

Arezzo (Circondario unico)	ASCOLI PICENO		AVELLINO			BARI DELLE PUGLIE			Provincia di Bel-luno	BENEVENTO			BERGAMO			BOLOGNA			Numero d'ordine
	Ascoli Piceno	Fermo	Ariano di Puglia	Avellino	S. Angelo de' Lombardi	Altamura	Bari delle Puglie	Barletta		Benevento	Cerreto Sannita	S. Bartolomeo in Galdo	Bergamo	Clusone	Treviglio	Bologna	Imola	Vergato	
..	..	4	..	1	..	..	11	13	1	..	..	..	..	1	9	..	..	5	
..	3	10	..	2	..	..	1	48	1	2	..	..	3	..	1	..	..	..	
200	89	93	31	334	4	101	556	(5) 602	156	78	33	113	27	(d) 38	263	303	..	..	
..	..	..	..	..	..	4	..	..	..	..	..	(e) 2	..	..	16	..	..	..	
..	5	..	..	1	2	2	1	12	1	3	1	..	..	..	13	..	6	1	
..	..	..	..	..	..	..	..	1	..	..	..	..	..	..	..	..	21	..	
..	..	..	..	..	..	..	..	1	..	..	..	..	..	..	..	..	1	..	
..	2	..	..	..	2	..	2	4	..	4	..	..	..	1	24	..	..	..	
..	..	..	..	..	..	..	..	..	..	..	..	..	..	..	6	..	..	..	
..	1	1	2	..	1	..	..	4	4	3	1	..	..	..	4	3	..	2	
..	..	..	..	..	..	..	..	..	1	2	..	..	..	..	4	4	..	..	
..	..	1	..	..	..	..	..	..	..	44	..	..	..	..	5	7	..	..	
..	..	..	..	..	..	..	..	..	..	7	..	..	..	..	10	..	..	..	
..	..	1	..	..	..	..	..	..	..	..	..	..	..	..	..	..	..	3	
..	2	..	..	..	..	..	..	..	..	..	..	..	..	..	..	..	..	..	
..	..	..	..	..	..	..	..	..	..	..	..	..	..	..	1	1	..	..	
..	..	..	..	1	..	..	..	2	..	..	..	..	..	..	2	..	..	3	
..	..	..	..	..	..	..	..	..	..	..	..	..	..	..	3	..	1	4	
..	..	..	..	..	..	..	..	..	..	..	..	..	..	..	4	15	..	..	
..	..	..	..	..	..	..	4	2	..	..	..	..	..	4	..	..	..	..	
55	14	20	16	18	3	29	100	54	27	18	5	8	39	10	8	104	9	7	5
1	..	..	..	..	..	..	..	..	..	..	..	..	..	..	..	..	..	..	..
..	1	..	..	..	..	..	1	..	..	1	..	..	1	1	..	17	..	..	..
7	5	4	1	21	7	5	21	12	10	6	2	..	18	..	5	41	6	..	..
..	..	..	..	..	..	..	..	..	..	..	..	..	..	..	..	..	..	..	..
39	29	30	28	42	18	44	113	60	18	20	23	28	31	8	3	64	6	..	6
..	..	1	..	1	..	..	..	1	2	2	..	1	..	..	..	3	..	..	..
..	1	..	..	..	1	..	3	..	..	..	..	..	..	..	..	34	..	..	..
..	..	..	..	..	..	..	..	..	..	..	..	..	3	..	1	1	..	..	..
17	24	15	1	20	33	18	61	30	13	7	2	4	21	2	1	330	10	..	..
..	..	..	..	..	..	..	..	..	..	..	1	..	..	..	..	43	1	..	..
..	..	..	..	..	..	..	..	..	..	..	..	..	..	..	..	..	..	..	..
3	1	..	..	14	..	..	..	2	..	2	..	..	6	4	2	3	..	..	7
..	..	..	..	..	..	..	..	..	1	..	..	..	..	..	2	..	..	..	..
..	..	..	..	4	..	..	..	..	..	..	..	..	1	..	..	16	..	..	..
..	..	..	..	..	..	..	..	..	..	..	..	..	..	..	3	3	..	..	..

vetture. — (d) Compresi: 1 costrutt. di vetture per strade ferr. (imp.); 1 costrutt. di velocipedi (imp.).

Numero d'ordine	PROFESSIONI O CONDIZIONI	Posizione nella professione *	Sesso	ALESSANDRIA						Ancona (Circondario unico)	AQUILA DEGLI ABR.			
				Acqui	Alessandria	Asti	Casale Monferrato	Novi Ligure	Tortona		Aquila degli Abruzzi	Avezzano	Cittaducale	Sulmona
8	Formatori in gesso, terra, carta, cera . . . . .	a	m.	..	1	..	..	..	..	1	..	..	..	..
		c	m.	..	1	..	4	..	..	2	..	..	..	..
			f.	..	..	..	..	..	..	..	..	..	..	..
9	Imbalsamatori d'animali . . . . .	—	m.	..	..	..	1	..	..	..	..	..	..	..
	TOTALE della classe XIV . . . . .	—	m.	22	568	167	67	36	21	441	35	54	8	87
			f.	4	168	19	..	1	..	163	..	1	..	1
						(a)								
	CLASSE XV. — Industrie alimentari.													
1	Mugnai . . . . .	a	m.	77	89	69	87	117	74	177	33	20	57	16
			f.	2	..	6	10	6	11	5	7	..	6	..
		b	m.	..	9	2	..	..	..	14	..	3	2	1
			f.	..	..	..	..	..	..	..	..	..	1	..
		c	m.	65	113	136	178	36	131	272	114	101	77	54
			f.	..	..	3	..	15	..	2	..	..	..	..
2	Crivellatori di cereali . . . . .	—	m.	..	8	..	..	1	1	2	1	2	2	..
			f.	..	..	..	..	..	..	1	..	..	..	..
3	Pilatori e brillatori di riso . . . . .	a	m.	..	..	..	7	..	2	..	..	..	..	..
		b	m.	..	..	..	8	..	..	..	..	..	..	..
		c	m.	..	3	..	6	1	1	2	..	..	..	..
4	Fornai, panettieri . . . . .	a	m.	57	217	180	137	89	41	155	51	12	7	33
			f.	11	38	16	33	11	9	47	46	99	15	12
		b	m.	..	..	8	18	1	5	5	..	2	..	..
			f.	1	3	9	3	..	..	..	..	3	..	..
		c	m.	176	237	326	160	82	88	318	75	48	11	41
			f.	1	3	5	1	1	..	13	..	6	7	49
5	Pastai, fabbricanti di biscotti e gallette . . . . .	a	m.	2	1	9	5	9	..	18	23	11	1	15
			f.	..	..	2	1	1	..	..	3	2	..	..
		b	m.	..	..	1	1	..	..	..	..	..	..	..
			f.	..	..	..	..	..	..	..	..	..	..	..
		c	m.	..	2	24	3	4	1	55	46	24	..	49
			f.	..	..	..	..	..	..	..	..	..	..	..
6	Pasticcieri, confettieri, fabbricanti di frutta candite	a	m.	11	21	18	27	13	8	12	5	..	..	5
			f.	2	10	..	..	1	2	..	1	..	..	1
		b	m.	2	7	20	2	3	..	2	..	..	..	..
			f.	..	..	1	1	..	..	..	..	..	..	..
		c	m.	23	29	24	24	28	10	11	3	1	1	10
			f.	..	..	1	1	8	..	2	..	..	..	2
7	Fabbricanti di cioccolate e surrogati del caffè, macinatori di cacao . . . . .	c	m.	..	1	..	..	1	..	..	..	..	..	..
			f.	..	..	..	..	8	..	..	..	..	..	..
8	Fabbricanti di aceto, conserve vegetali, mostarde.	a	m.	..	..	..	..	..	..	..	..	..	..	..
			f.	..	..	..	..	..	..	..	..	..	..	..
		c	m.	..	..	..	..	..	..	..	..	..	..	..
			f.	..	..	..	..	2	..	1	..	..	..	..

\* Vedasi l'avvertenza a pag. 4.  
 (a) Compresa 3 orologiaie (1 imp. e 2 op.). — (b) Compresa: 1 fabbric. di ferri chirurgici (imp.); 1 propr. di laborat. per forme di gesso, ecc. caglierie (imp.). — (f) Compresa 1 fabbric. strumenti music. (imp.).

SECONDO LA PROFESSIONE O CONDIZIONE.

condari.

Arezzo (Circondario unico)	ASCOLI PICENO		AVELLINO			BARI DELLE PUGLIE			Provincia di Bel-luno	BENEVENTO			BERGAMO			BOLOGNA			Numero d'ordine
	Ascoli Piceno	Fermo	Ariano di Puglia	Avellino	S. Angelo de' Lombardi	Altamura	Bari delle Puglie	Barletta		Benevento	Cerreto Sannita	S. Bartolomeo in Galdo	Bergamo	Clusone	Treviglio	Bologna	Imola	Vergato	
1	..	1	..	..	..	..	6	..	1	..	..	6	2	..	8	..	..	8	
..	..	..	..	..	..	..	3	..	..	..	..	13	..	2	32	..	..	..	
..	..	..	..	..	..	..	..	..	..	..	..	1	..	..	2	..	..	9	
133 1	78 1	73 1	47	125 (b) <sup>3</sup>	64	103	332 1	167 1	119 (c) <sup>11</sup>	55 2	32 1	40 1	180 (d) <sup>14</sup>	27	33 2	(e) 744 (f) <sup>70</sup>	33 1	7	
465 17	68 8	70 17	117 5	29 3	57 6	38 1	120 2	68	312 134	101 1	26	57 1	609 6	135	277 13	229 4	60 1	32 7	1
13	..	1	3	..	..	1	7	9	11	2	..	5	56	..	36	15	10	1	1
177 6	131	102 2	43 3	153	125 3	107	237	231 2	208 88	80	78	24	305 50	67 6	322 1	250	84	134	..
27	..	2 2	8	..	3	2	1	..	..	3	..	4	1	1	1	38	1	..	2
..	..	..	..	..	..	..	..	..	..	..	..	..	..	..	1	30	5	2	3
..	..	..	..	..	..	..	..	..	..	..	..	..	..	..	6	2	1	..	..
..	..	..	..	..	..	..	..	..	..	..	..	..	..	7	106	46	17	..	..
154 23	49 25	106 40	77 96	67 43	22 29	79 64	340 142	359 74	89 18	72 51	38 22	21 43	349 98	83 18	143 34	214 38	56 10	4	4
..	7	..	1	..	..	1	9	16	4	25	..	..	35	1	20	66	4	..	..
111 6	50 1	59	28 27	153 7	45 104	135 9	349 21	592 7	186 15	104 16	2	5 6	411 13	103 13	244 1	661 4	90	20	..
27 1	4	10	34 4	37 51	28 5	21 4	111 10	79 2	2	28 2	32	36	23 2	8	3	72 32	1	..	5
..	..	..	..	4	..	1	3	1	..	2	2	..	..	..	..	73 5	..	..	..
82	14	12	16 1	152	66 6	36	160 1	253	6 1	53 1	18	3	23 1	4 3	5	308 60	25	10	..
9 1	5	5 1	14 2	23	4	2	21 4	12	40 3	12 1	3 4	..	33 4	6 2	10 3	31 4	1	..	6
..	1	..	2	..	1	..	3	3	..	3	..	..	1	1	1	59	..	..	..
..	6	1	2	72	11 1	..	46	21	46	15	1 4	..	71 2	1	15 6	176 8	1	..	..
..	..	..	..	..	..	..	..	..	..	..	..	..	..	..	..	2	..	..	7
..	..	..	..	..	..	..	5	..	1	..	1	..	5	..	2 3	2	1	..	8
..	..	..	..	..	..	..	..	..	..	..	..	..	8	..	..	1	..	..	..

— (c) Compresa 1 fabbr. d'orologi (op.). — (d) Compresa 1 propr. di officina per la fabbric. di ferri chirurgici. — (e) Compresi 2 fabbric. chin-

Numero d'ordine	PROFESSIONI O CONDIZIONI	Posizione nella professione *	Sexso	ALESSANDRIA						Ancona (Circondario unico)	AQUILA DEGLI ABR.			
				Acqui	Alessandria	Asti	Casale Monferrato	Novi Ligure	Tortona		Aquila degli Abruzzi	Avezzano	Cittaducale	Sulmona
9	Fabbricanti di zucchero di barbabietola e glucosio.	b	m.	..	2	..	..	..	..	..	..	..	..	..
		c	m.	..	2	..	..	..	..	..	..	..	..	..
10	Raffinatori di zucchero. . . . .	a	m.	..	..	..	..	..	..	2	..	..	..	..
		b	m.	..	..	..	..	..	..	29	..	..	..	..
		c	m.	1	..	..	..	..	..	402	..	..	..	..
		f.	..	..	..	..	..	..	27	..	..	..	..	
11	Distillatori e rettificatori di alcool. . . . .	a	m.	2	4	10	3	7	..	4	..	..	..	..
		b	m.	..	3	2	..	..	1	..	..	..	..	..
		c	m.	11	1	7	1	7	3	4	..	..	..	2
12	Fabbricanti di liquori e sciroppi. . . . .	a	m.	..	1	1	5	..	..	5	1	..	..	..
		b	m.	..	..	2	4	..	..	..	..	..	..	..
		c	m.	..	..	3	..	1	..	1	1	..	..	..
13	Enotecnici e addetti a stabilimenti enologici. . .	a	m.	7	8	20	9	3	2	1	2	..	..	..
		b	m.	..	2	19	1	..	2	1	..	..	..	..
		c	m.	1	1	99	1	5	..	..	..	..	..	..
		f.	..	..	11	..	..	..	..	..	..	..	..	
14	Fabbricanti di birra e acque gazose. . . . .	a	m.	3	8	5	1	3	3	5	..	..	..	1
			f.	..	1	2	2	1	1	..	..	..	..	..
		b	m.	..	1	1	1	..	..	1	..	..	..	..
c	m.	8	27	13	8	1	4	..	..	..	..	..		
15	Fabbricanti di olio di oliva e di olio di semi . .	a	m.	..	2	..	1	..	3	3	..	..	..	..
		c	m.	..	23	..	1	1	..	..	..	..	..	..
16	Fabbricanti di burro e formaggio, lattai . . . . .	a	m.	1	..	..	17	..	1	..	..	1	..	..
			f.	..	7	..	4	..	5	1	..	..	..	..
		b	m.	..	..	..	..	..	..	..	..	..	..	..
		f.	..	..	1	..	..	..	..	..	..	..	..	
c	m.	..	2	..	14	..	..	5	..	..	1	..	..	
		f.	..	..	..	..	..	..	..	..	..	..	..	
17	Fabbricanti di salumi e conserve di carne. . . . .	a	m.	88	223	97	217	75	107	46	20	19	10	28
			f.	16	92	50	85	1	7	42	8	21	..	19
		b	m.	19	33	43	5	18	19	7	..	1	..	..
	f.	..	2	5	3	..	..	..	..	..	..	..	..	
c	m.	18	87	62	63	15	13	17	2	8	..	..	..	
	f.	..	..	2	..	..	..	..	..	..	..	..	..	
18	Macellai, trippaiuoli . . . . .	a	m.	67	151	93	113	101	28	126	57	48	23	60
			f.	8	9	12	6	13	23	17	8	8	2	1
b	m.	48	81	98	71	35	46	180	47	73	12	16	..	
	f.	..	3	8	4	..	..	3	..	..	..	..	..	

\* Vedasi l'avvertenza a pag. 4.

SECONDO LA PROFESSIONE O CONDIZIONE.

condari.

Arezzo (Circondario unico)	ASCOLI PICENO		AVELLINO			BARI DELLE PUGLIE			Provincia di Bel-luno	BENEVENTO			BERGAMO			BOLOGNA			Numero d'ordine
	Ascoli Piceno	Fermo	Ariano di Puglia	Avellino	S. Angelo de' Lombardi	Altamura	Bari delle Puglie	Barietta		Benevento	Cerroto San-nita	S. Bartolomeo in Galdo	Bergamo	Clusone	Treviglio	Bologna	Imola	Vergato	
..	..	..	..	..	..	..	..	..	..	..	..	..	..	..	23	..	..	9	
..	..	..	..	..	..	..	..	..	..	..	..	..	..	..	48	..	..	10	
..	..	..	..	..	..	..	..	..	..	..	..	..	..	..	3	..	..	11	
..	..	..	..	..	..	..	..	..	..	..	..	..	..	..	1	..	..	12	
..	..	..	..	..	..	..	..	..	..	..	..	..	..	..	..	..	..	13	
..	..	..	2	3	1	3	14	16	1	..	..	..	2	1	..	1	..	14	
..	..	..	..	..	..	..	3	..	..	..	..	..	..	..	4	..	..	15	
..	..	..	..	4	3	2	12	6	..	..	..	..	..	..	3	..	..	16	
1	..	2	..	..	..	..	1	1	1	..	1	..	3	..	2	4	2	17	
..	..	..	..	..	..	..	..	1	..	..	..	..	..	..	4	1	..	18	
..	..	1	..	..	..	..	..	2	..	..	..	..	..	..	4	..	..	19	
..	..	..	..	6	2	1	13	9	..	1	1	..	1	..	2	..	..	20	
..	2	1	..	..	..	5	1	8	..	..	..	..	..	..	..	..	..	21	
..	..	..	..	1	4	2	10	14	..	..	..	..	..	..	..	..	..	22	
..	..	..	..	..	..	..	..	..	..	..	..	..	..	..	..	..	..	23	
1	..	..	..	..	..	..	2	..	10	..	1	..	7	..	2	5	1	24	
..	..	..	..	..	..	..	..	..	..	..	..	..	..	..	1	..	..	25	
3	..	..	..	..	..	..	2	1	5	4	..	..	18	..	3	18	2	26	
1	..	5	..	1	3	..	2	..	..	..	..	7	1	4	1	..	..	27	
1	..	..	..	..	..	..	5	..	..	..	..	..	1	3	1	..	..	28	
5	..	..	..	23	4	1	..	2	25	..	..	37	12	26	10	..	..	29	
5	..	..	..	1	..	..	..	..	1	..	..	..	..	..	..	..	..	30	
..	2	..	..	..	..	..	..	..	2	..	..	..	..	2	4	..	..	31	
3	..	..	..	..	..	..	..	..	1	..	..	..	..	..	..	..	..	32	
..	3	..	..	33	2	5	..	2	61	..	8	..	7	..	30	10	1	33	
..	..	..	..	..	..	..	..	..	..	..	..	1	..	1	..	..	..	34	
107	25	27	19	12	27	38	135	159	95	36	8	10	395	58	148	317	56	17	
34	16	5	23	64	..	12	31	3	45	12	4	..	165	23	62	121	6	15	
9	2	2	1	10	..	2	11	10	24	1	..	..	96	1	31	256	8	..	
1	..	..	1	..	19	..	..	..	..	..	..	..	2	..	11	11	..	..	
3	12	2	..	..	25	7	10	17	21	2	..	3	81	17	82	179	14	11	
1	..	..	..	..	14	..	..	..	4	2	..	..	2	14	..	..	1	..	
241	44	52	93	78	52	88	311	204	65	104	87	43	213	50	56	203	57	11	
9	4	..	5	15	3	12	15	7	4	2	..	5	20	3	7	9	4	1	
99	45	33	20	141	79	118	115	109	48	40	12	13	114	16	61	496	41	18	
5	1	..	..	..	4	..	..	1	2	..	..	..	..	3	..	3	1	..	

Numero d'ordine	PROFESSIONI O CONDIZIONI	Posizione nella professione *	Sesso	ALESSANDRIA						Ancona (Circondario unico)	AQUILA DEGLI ABR.			
				Acqui	Alessandria	Asti	Casale Monferrato	Novi Ligure	Tortona		Aquila degli Abruzzi	Avezzano	Cittaducale	Sulmona
19	Raffinatori di sale . . . . .	a	m.	..	3	..	..	..	..	..	2	..	..	..
20	Addetti a manifatture di tabacchi . . . . .	a	m.	..	..	..	..	..	..	1	..	..	..	..
			f.	..	..	..	..	..	..	21	..	..	..	..
			b	m.	..	..	..	..	..	..	..	..	..	..
		c	m.	..	..	..	..	..	..	50	..	..	..	..
			f.	..	..	..	..	..	..	823	..	..	..	..
	TOTALE della classe XV . . .	—	m.	687	(a) 1406	1392	(c) 1201	657	(d) 600	1952	483	375	203	331
			f.	41	(b) 173	134	154	68	58	(e) 985	73	139	31	84
CLASSE XVI. — Industrie non specificate.														
1	Operai . . . . .	—	m.	..	82	6	7	..	..	381	..	..	..	..
			f.	..	23	11	3	..	1	60	..	..	..	..
	Totale della categoria B . . .	—	m.	5017	11625	9952	9749	6175	4145	21564	6652	4909	2250	4933
			f.	2689	6620	4760	4129	4889	2411	13427	10891	4996	1513	3178

CATEGORIA C. —

CLASSE XVII. — Trasporti su acqua, strade ordinarie e ferrovie; poste, telegrafi, telefoni.														
1	Armatori . . . . .	a	m.	..	..	..	..	..	..	1	..	..	..	..
2	Capitani marittimi, ufficiali di bordo, padroni di navi . . . . .	—	m.	..	1	1	1	..	..	65	..	..	..	..
3	Piloti, palombari, marinai . . . . .	—	m.	..	6	..	..	..	..	791	..	..	..	2
			f.	..	..	..	..	..	..	..	..	..	..	..
4	Addetti al carico e scarico delle navi (esclusi quelli in servizio della R. Marina). . . . .	—	m.	..	1	..	..	..	..	140	..	..	..	..
5	Battellieri, barcaiuoli, conduttori di zattere . . . . .	—	m.	1	42	7	36	..	2	77	..	..	..	..
6	Custodi d'argini e navalestri . . . . .	—	m.	..	7	2	1	..	..	..	..	8	..	1
7-8	Amministratori, direttori, impiegati e agenti di ferrovie, tramvie, omnibus . . . . .	b	m.	86	1123	279	167	144	41	916	104	85	41	119
			f.	..	1	1	2	..	..	..	..	..	..	..
		c	m.	91	69	85	51	531	30	550	46	55	23	195
			f.	..	..	..	9	..	..	..	12	1	..	..
9	Imprese vetture; affitta-cavalli, cocchieri . . . . .	a	m.	31	22	22	16	..	19	74	3	14	6	10
			f.	..	..	..	..	..	..	2	..	..	..	..
		b	m.	60	96	83	67	119	63	377	126	124	19	117
			f.	..	..	..	..	..	..	..	..	..	..	..
10	Carrettieri, mulattieri, stallieri . . . . .	—	m.	298	797	476	693	280	204	849	125	255	119	127
			f.	..	1	2	..	..	..	4	..	..	..	..
11	Macchinisti e fuochisti di ferrovie, tramvie e piroscafi . . . . .	—	m.	17	331	21	2	115	5	200	..	13	11	45

\* Vedasi l'avvertenza a pag. 4.

(a) Compresi: 1 fabbric. zucchero di barbab. (padr.); 3 fabbric. olio d'oliva (imp.). — (b) Compresi 5 fabbric. di olio d'oliva (op.). — (c) distillatr. di alcool (op.). — (f) Compresa 1 fabbric. olio d'oliva (padr.). — (g) Compreso 1 raffinat. di sale (imp.). — (h) Compresa 1 distillatr. di zucchero di barbab. (padr.). — (m) Compresi: 2 fabbric. zucchero di barbab. (op.); 1 fabbric. birra (op.).

SECONDO LA PROFESSIONE O CONDIZIONE.

condari.

Arezzo (Circondario unico)	ASCOLI PICENO		AVELLINO			BARI DELLE PUGLIE			Provincia di Bel-luno	BENEVENTO			BERGAMO			BOLOGNA			Numero d'ordine
	Ascoli Piceno	Fermo	Ariano di Puglia	Avellino	S. Angelo de' Lombardi	Altamura	Bari delle Puglie	Barietta		Benevento	Cerreto Sannita	S. Bartolomeo in Galdo	Bergamo	Clusone	Treviglio	Bologna	Imola	Vergato	
..	..	..	..	..	..	..	..	11	..	..	6	..	..	..	..	..	..	19	
..	..	..	..	..	..	..	..	..	..	..	..	..	..	..	..	..	..	20	
25	..	..	..	1	..	..	..	..	..	..	..	..	..	..	..	..	..	..	
3	..	..	..	..	..	..	..	..	..	..	..	..	..	..	..	..	..	..	
3	..	..	..	..	..	..	..	..	..	..	..	..	..	..	..	..	..	..	
19	..	..	..	..	..	..	..	..	1	..	..	..	..	..	..	..	..	..	
1574	459	493	480	989	564	694	2054	2215	(d)	(g)	2921	567	1537	(l)	4025	570	261		
134	59	67	174	198	194	103	233	97	1265	231	369	85	138	708	25	25	..		
..	..	..	..	..	..	..	(f)	..	318	70	(h)	..	..	(i)	(m)	..	..	..	
128	118	39	89	..	76	27	139	185	487	..	629	343	..	548	94	204	1		
24	48	34	..	..	17	..	13	9	130	..	422	..	174	376	7	..	..		
16839	6852	7459	4597	12389	6103	7291	28074	22872	18843	7308	3934	2381	23667	7267	7771	36149	4906	2601	
5171	3872	5520	1214	4999	1344	4295	15234	9516	3327	2812	2199	554	25892	7697	10752	18305	2387	1163	

COMMERCIO.

..	..	..	..	..	..	..	1	3	..	..	..	..	..	1	..	..	..	..	1
..	2	3	..	..	..	..	61	45	..	..	..	..	2	..	1	2	..	..	2
..	334	87	..	1	..	..	1348	1420	1	..	..	..	..	9	..	..	..	..	3
..	1	..	..	..	..	..	..	..	..	..	..	..	..	..	..	..	..	..	..
..	99	21	..	..	..	..	..	18	..	..	..	..	..	..	..	..	..	..	4
2	..	5	..	..	2	1	4	9	214	..	..	..	40	38	..	26	..	..	5
16	..	..	..	..	..	..	1	..	..	7	4	..	13	..	1	29	..	..	6
126	40	30	45	104	49	37	345	91	31	103	18	1	87	9	61	980	20	49	7-8
..	..	..	..	1	1	..	1	..	..	..	..	..	3	2	..	4	..	..	..
114	27	37	42	28	56	54	185	88	82	159	57	1	207	6	86	1154	32	64	..
..	2	..	..	2	..	..	..	..	..	9	..	..	..	1	..	5	3	..	..
157	3	39	..	49	12	40	21	9	37	44	1	..	77	..	15	283	3	21	9
..	..	..	..	..	..	..	2	..	..	..	..	..	..	..	..	2	..	..	..
152	196	137	97	374	74	226	1274	1510	107	187	127	55	207	45	47	447	61	127	..
704	139	146	313	549	310	550	1537	1208	467	280	118	114	907	405	303	1836	405	51	10
1	..	..	..	3	2	..	1	3	1	..	..	..	5	..	..	8	..	..	..
9	1	3	..	18	1	4	83	32	..	1	1	..	33	3	18	216	1	..	11

Compresi: 1 fabbric. di cioccolatte, (padr.); 1 fabbric. olio d'oliva (imp.). — (d) Compreso 1 fabbric. cioccolatte (padr.). — (e) Compresa 1 alcool (padr.). — (i) Compresi: 1 fabbric. cioccolatte (padr.); 1 fabbric. di birra (op.). — (l) Compresi: 1 fabbric. cioccolatte (imp.); 2 fabbric.

Numero d'ordine	PROFESSIONI O CONDIZIONI	Posizione nella professione *	Sexso	ALESSANDRIA						AQUILA DEGLI ABR.				
				Acqui	Alessandria	Asti	Casale Monferrato	Novi Ligure	Tortona	Ancona (Circondario unico)	Aquila degli Abruzzi	Avazzano	Cittaducate	Sulmona
12	Cantoniери stradali e ferroviari . . . . .	—	m.	216	265	259	262	129	120	456	206	195	99	152
			f.	94	37	35	4	2	12	38	13	14	4	2
13	Uffic. e commessi di posta, telegraf e telefoni . . . . .	—	m.	43	118	41	32	22	20	137	77	53	19	46
			f.	15	20	30	21	1	5	16	5	3	3	4
14	Fattorini postali e telegrafici, guardafili, ecc. . . . .	—	m.	51	92	76	68	45	24	167	58	48	45	47
			f.	..	3	2	..	..	10	5	2	..	1	2
15	Guide di città e di montagna . . . . .	—	m.	1	1	..	..	1	1	4	..	..	..	..
			f.	..	..	..	..	..	..	..	..	..	..	..
	TOTALE della classe XVII . . . . .	—	m.	895	2976	1352	1401	1386	529	4804	745	850	382	861
			f.	49	62	70	36	3	27	78 (a)	21	17	5	11
	CLASSE XVIII. — Vendita di merci e derrate all'ingrosso ed al minuto.													
1	Commercianti di filati, tessuti, mercerie, abiti, biancherie ed altri oggetti di vestiario . . . . .	a	m.	72	139	108	116	83	47	212	45	49	16	55
			f.	33	94	140	69	38	37	80	9	31	4	11
		b	m.	36	97	100	84	21	13	71	16	28	1	5
			f.	..	6	49	4	2	1	22	1	2	1	..
2	Commercianti di cuoi, pelli, pell, ossa, ecc. . . . .	a	m.	8	24	14	8	5	7	35	23	8	4	12
			f.	..	2	1	..	3	..	2	..	..	..	1
		b	m.	2	14	3	2	..	..	6	..	10	..	..
			f.	..	2	..	..	..	..	1	..	..	..	..
3	Commercianti di legnami, carbone e simili. . . . .	a	m.	18	26	22	61	9	8	56	10	9	17	14
			f.	2	3	7	6	1	1	17	2	1	..	3
		b	m.	2	11	12	4	2	..	36	3	14	1	7
			f.	..	1	..	..	..	..	5	..	..	..	1
4	Commerc. di ferramenta, ottonami, macchine, ecc.	a	m.	11	33	22	20	8	9	30	2	5	1	14
			f.	4	1	13	4	..	6	2	1	..	..	..
		b	m.	5	16	8	4	1	1	10	..	..	..	2
			f.	..	..	1	..	..	..	..	..	..	..	..
5	Commercianti di ceramiche, vetri, lampade, ecc. . . . .	a	m.	5	9	11	6	14	7	28	9	4	1	10
			f.	5	16	14	12	10	6	14	..	..	..	2
		b	m.	..	5	4	..	2	3	6	1	3	..	2
			f.	1	..	..	..	..	1	6	..	..	..	..
6	Commercianti di droghe, prodotti chimici, concimi, saponi, colori. . . . .	a	m.	18	44	36	27	20	19	53	45	11	1	17
			f.	5	8	16	10	6	5	3	1	..	1	1
		b	m.	21	28	25	19	30	6	16	4	4	1	..
			f.	..	..	7	2	..	..	..	..	..	..	..
7	Commercianti di mobili . . . . .	a	m.	6	4	12	6	5	1	4	..	1	..	..
			f.	2	..	4	..	1	..	..	..	3	..	..
		b	m.	1	8	1	1	..	..	2	..	..	..	..

\* Vedasi l'avvertenza a pag. 4.

(a) Compresa 1 imp. in un'impresa di vetture (imp.). — (b) Compresa 4 barcaiuole; 1 imp. in un'impresa di vetture, ecc. (imp.).



SECONDO LA PROFESSIONE O CONDIZIONE.

condari.

Arezzo (Circondario unico)	ASCOLI PICENO		AVELLINO			BARI DELLE PUGLIE			Provincia di Belluno	BENEVENTO			BERGAMO			BOLOGNA			Numero d'ordine
	Ascoli Piceno	Fermo	Ariano di Puglia	Avellino	S. Angelo de' Lombardi	Altamura	Bari delle Puglie	Barletta		Benevento	Cerreto Sannita	S. Bartolomeo in Galdo	Bergamo	Clusone	Treviglio	Bologna	Imola	Vergato	
420 44	130 4	155 6	72 3	106 1	108 8	179 3	331 29	208 5	217 6	76 5	89 2	14	233 16	52 1	134 11	550 56	136 2	134 16	12
86 21	55 1	47 6	35 ..	130 1	51 2	26 3	208 13	65 1	88 22	58 1	34 3	10 2	66 28	21 13	5 16	255 57	20 7	14 2	13
116 8	57 1	62 3	29 ..	47 1	54 ..	15 ..	104 1	53 ..	94 4	39 2	23 ..	22	93 14	21 ..	34 1	248 1	29 ..	24 1	14
..	..	..	..	8	1	..	1	2	2	6	1	..	21 3	1	19	..	..	..	15
1902 75 (a)	1083 9	772 15	633 3	1406 17	717 14	1132 6	5504 47	4751 9	1340 33	960 17	472 6	217 2	1986 69	611 17	724 28	6026 138 (b)	707 12	484 19	
133 61	50 17	102 14	90 18	94 41	88 14	96 10	407 29	326 26	121 29	79 20	125 6	60 8	245 145	48 39	85 46	470 89	23 25	16 12	1
22 9	27 ..	16 ..	7 2	23 ..	26 2	42 ..	324 4	102 5	48 6	28 4	9 7	4 4	108 8	11 13	21 11	612 27	5 4	..	
32 2	6 ..	14 1	18 ..	70 ..	15 2	13 ..	65 ..	32 ..	12 ..	23 ..	18 ..	5	14 6	7 ..	2 ..	48 1	6 1	2 ..	2
4	7 ..	..	1 ..	2 ..	..	1 ..	9 ..	4 ..	2 ..	1 ..	..	..	4 1	2 ..	..	35 2	1 ..	3 ..	
63 ..	7 ..	24 1	6 1	155 5	20 3	14 4	73 5	44 6	62 5	19 11	14 1	2 1	126 1	35 1	18 2	132 23	20 1	16 1	3
12 ..	4 ..	4 ..	..	1 ..	2 ..	9 ..	20 ..	17 2	33 3	3 4	1 1	..	6 1	13 ..	6 ..	60 7	4 ..	..	
23 1	13 1	6 ..	6 ..	23 1	6 ..	8 ..	42 2	28 ..	39 1	8 ..	1 ..	..	42 7	10 ..	13 3	53 2	5 1	1 ..	4
1 ..	1 ..	..	5 ..	1 ..	4 ..	2 ..	25 ..	3 ..	138 ..	2 2	..	..	23 1	..	5 ..	37 ..	2 ..	1 ..	
17 14	2 ..	8 3	2 2	16 9	2 ..	6 2	28 ..	32 1	18 4	10 ..	1 ..	..	29 7	7 5	3 4	27 5	6 1	4 1	5
5 2	5 ..	..	1 ..	..	..	4 ..	11 ..	17 ..	6 ..	2 ..	..	..	7 ..	1 ..	1 ..	19 1	1 ..	..	
57 5	12 5	14 1	11 ..	74 8	10 ..	14 1	84 16	53 6	102 22	37 3	9 2	..	49 12	16 3	32 7	171 13	21 6	9 3	6
9 ..	4 ..	3 ..	1 ..	6 ..	4 ..	5 ..	45 ..	6 ..	39 ..	6 ..	1 1	..	54 ..	4 ..	30 1	346 5	8 ..	1 2	
7 3	1 ..	1 ..	1 ..	2 ..	1 ..	..	11 1	18 ..	2 ..	4 ..	..	..	9 4	2 1	3 ..	16 1	..	..	7
1	1	..	..	..	..	..	1	1	1	..	..	..	2	..	..	4	..	..	

Numero d'ordine	PROFESSIONI O CONDIZIONI	Posizione nella professione *	Sesso	ALESSANDRIA						AQUILA DEGLI ABR.					
				Acqui	Alessandria	Asti	Casale Monferrato	Novi Ligure	Tortona	Ancona (Circondario unico)	Aquila degli Abruzzi	Avezzano	Cittaducale	Sulmona	
8	Commercianti di gioiellerie, chincaglierie, profumi, strumenti musicali e giuocattoli . . . . .	a	m.	9	37	14	15	12	10	17	25	3	..	6	
			f.	12	10	66	31	8	15	23	4	..	..	2	
		b	m.	7	29	10	5	3	..	3	..	2	..	1	
			f.	3	2	37	5	..	..	4	..	..	..	..	
9	Librai, venditori di giornali, fotografie, stampe, ecc.	a	m.	4	22	11	4	13	5	14	3	4	..	..	
			f.	1	5	4	4	..	2	2	..	1	..	1	
		b	m.	2	11	7	4	..	1	6	1	1	..	1	
			f.	..	1	1	..	4	1	3	..	..	..	..	
10	Negozianti di oggetti d'arte, quadri, antichità . .	a	m.	1	..	..	1	..	..	2	2	..	..	..	
			f.	..	..	..	..	..	..	..	1	..	..	..	
11	Negozianti di bestiame. . . . .	a	m.	27	69	96	77	25	8	70	44	10	15	22	
			f.	..	..	1	..	..	..	..	3	..	..	..	
		b	m.	..	14	6	4	..	15	10	..	34	..	2	
			f.	..	..	..	..	..	..	..	..	..	..	..	
12	Negozianti di vino e d'olio. . . . .	a	m.	53	93	139	84	38	10	89	113	37	12	28	
			f.	1	4	7	..	1	3	31	5	45	2	10	
		b	m.	7	5	22	4	1	..	7	5	31	..	..	
			f.	..	1	..	..	4	..	4	..	2	..	..	
13	Negozianti d'uova, pollame, formaggio, pesce, cacciagione, frutta, erbaggi; fiorai, semplicisti. . .	a	m.	246	241	103	287	201	116	494	90	38	21	103	
			f.	204	444	505	518	145	113	376	80	73	7	50	
		b	m.	19	37	26	53	20	15	141	10	28	2	2	
			f.	11	9	43	26	4	..	93	3	3	..	1	
14	Negozianti di granaglie, farine, fieno, paglia . . .	a	m.	16	47	182	50	18	28	64	1	27	5	12	
			f.	1	3	21	24	4	2	8	1	2	..	5	
		b	m.	7	16	7	12	3	14	9	..	18	..	1	
			f.	..	1	6	..	1	..	2	..	..	..	..	
15	Tabaccai. . . . .	a	m.	29	22	13	31	12	16	83	23	15	15	20	
			f.	20	31	24	16	20	9	38	20	7	8	1	
		b	m.	2	5	2	3	2	..	11	..	21	..	2	
			f.	1	4	6	5	1	..	7	..	3	..	1	
16	Negozianti di stracci, abiti vecchi; cenciabuoli .	a	m.	3	22	11	6	4	..	124	8	9	1	9	
			f.	1	10	14	7	2	..	26	5	13	..	..	
		b	m.	2	6	3	2	..	..	21	21	18	..	7	
			f.	..	..	..	..	..	..	..	..	..	..	..	
17	Venditori ambulanti di commestibili, mercerie, fiammiferi, giornali, fiori, ecc. . . . .	a	m.	135	190	197	174	75	52	243	75	58	58	19	
			f.	68	73	146	91	25	18	66	14	..	..	10	
18	Negozianti di generi non specificati . . . . .	a	m.	87	292	162	148	140	43	323	74	45	62	37	
			f.	128	85	163	115	99	32	87	26	19	5	13	
		b	m.	71	113	118	..	35	45	509	85	73	32	42	
			f.	..	19	15	..	38	1	83	22	10	3	18	
TOTALE della classe XVIII . .				m.	932	1739	1507	1322	802	499	2895	739	618	266	452
				f.	503	835	1315	949	410	252	1005	199	215	31	131

\* Vedasi l'avvertenza a pag. 4.

(a) Compresa 4 comm. in negozi di mobili. — (b) Compresa 1 negoz. di oggetti d'arte (padr.).

SECONDO LA PROFESSIONE O CONDIZIONE.

condari.

Arazzo (Circondario unico)	ASCOLI PICENO		AVELLINO			BARI DELLE PUGLIE			Provincia di Bel-luno	BENEVENTO			BERGAMO			BOLOGNA			Numero d'ordine
	Ascoli Pi-ceno	Fermo	Ariano di Pu-glia	Avellino	S. Angelo de' Lombardi	Altamura	Bari delle Puglie	Barletta		Benevento	Cerreto Sa-nita	S. Bartolomeo in Galdo	Bergamo	Clusone	Treviglio	Bologna	Imola	Vergato	
48 20	3 3	8 2	4 1	2 2	2 2	9 1	24 ..	15 ..	28 8	2 ..	1 1	2 3	24 3	6 3	8 2	53 5	7 8	.. ..	8
4 1	5 ..	.. ..	1 ..	.. ..	1 ..	.. ..	9 ..	3 ..	1 1	2 2	1 ..	.. ..	15 ..	.. 2	5 1	81 4	.. 1	.. ..	8
24 1	2 ..	2 ..	.. ..	4 ..	1 ..	5 ..	26 ..	24 3	6 2	3 ..	.. ..	.. ..	37 6	8 1	1 7	88 8	5 ..	.. ..	9
5 ..	1 ..	.. ..	.. ..	3 ..	.. ..	.. ..	11 ..	3 ..	3 ..	3 1	.. ..	.. ..	33 2	.. ..	5 ..	119 9	2 ..	.. ..	10
3 ..	1 ..	.. ..	.. ..	.. ..	.. ..	.. ..	1 ..	2 ..	7 ..	1 ..	.. ..	.. ..	3 ..	.. ..	1 ..	17 7	.. ..	.. ..	11
82 ..	20 ..	23 ..	14 1	55 ..	36 ..	19 ..	26 ..	22 1	30 1	50 ..	12 ..	18 ..	55 ..	29 ..	85 ..	130 ..	30 ..	11 ..	11
6 ..	13 ..	1 ..	.. ..	.. ..	1 ..	6 ..	8 ..	.. ..	.. ..	2 ..	1 ..	1 ..	2 ..	.. ..	2 ..	11 ..	3 ..	.. ..	12
47 8	13 2	20 14	16 9	50 3	22 ..	31 6	203 16	338 9	53 13	44 22	24 6	.. ..	84 8	32 3	14 ..	89 5	18 ..	.. ..	12
2 ..	6 ..	1 ..	1 ..	.. ..	1 ..	10 ..	27 ..	93 ..	11 ..	4 3	1 1	.. ..	15 2	2 ..	4 ..	31 ..	1 ..	.. ..	13
225 149	45 96	180 65	21 57	214 334	43 58	62 56	548 151	402 115	185 111	82 69	33 11	18 14	608 237	130 63	232 111	636 374	94 103	30 13	13
23 1	97 1	13 2	1 1	5 5	5 3	16 3	95 10	164 3	65 12	9 22	3 11	1 1	54 37	2 1	66 2	132 93	14 5	.. ..	14
69 3	35 6	19 2	25 ..	42 11	24 6	57 20	257 45	158 63	28 3	40 3	13 ..	19 1	29 6	17 2	82 ..	111 7	42 1	30 1	14
2 ..	16 ..	.. ..	2 ..	.. ..	3 1	5 ..	27 6	25 1	3 ..	10 2	2 ..	.. ..	.. ..	.. ..	21 ..	38 2	2 ..	.. ..	15
73 32	24 14	22 11	26 6	55 24	30 13	18 3	88 16	47 9	16 18	19 7	20 2	1 1	47 37	15 7	19 23	141 31	23 10	11 ..	15
12 17	3 ..	1 1	3 2	.. 1	4 2	.. ..	23 4	13 3	7 1	6 2	2 ..	.. ..	6 2	.. ..	7 1	59 26	5 1	.. ..	16
14 8	9 6	68 3	16 3	59 15	21 6	15 8	32 12	26 1	10 4	14 1	11 ..	10 ..	41 14	6 1	14 10	138 50	17 16	3 5	16
4 ..	12 ..	9 ..	5 ..	8 ..	5 1	5 ..	13 8	9 ..	9 ..	2 3	.. 2	.. 1	3 1	7 ..	9 ..	71 50	6 ..	.. ..	17
327 44	147 11	64 6	72 10	71 38	56 1	44 3	635 37	313 8	179 42	63 19	22 2	16 3	339 32	29 5	141 20	856 216	64 30	27 3	17
382 90	66 23	135 31	56 13	154 27	55 12	80 12	834 64	459 63	126 30	59 24	45 12	45 10	147 29	26 29	37 13	265 33	73 11	63 1	18
107 48	113 7	81 14	52 6	123 19	52 9	55 9	653 41	217 34	99 8	79 2	39 4	45 6	478 25	33 19	38 5	627 30	55 7	21 3	19
1845 519	771 192	839 171	462 134	1312 543	539 136	651 138	4685 467	3016 359	1489 324	715 227	409 70	248 55	2738 627	498 198	1010 269	5730 1120 (8)	563 232	263 47	19

Numero d'ordine	PROFESSIONI O CONDIZIONI	Posizione nella professione *	Sesso	ALESSANDRIA						Ancona (Circondario unico)	AQUILA DEGLI ABR.			
				Acqui	Alessandria	Asti	Casale Monferrato	Nevi Ligure	Tortona		Aquila degli Abruzzi	Avezzano	Cittaducale	Sulmona
<b>CLASSE XIX. — Credito e cambio; assicurazione, mediazione, commissione; rappresentanze commerciali.</b>														
1	Addetti a Istituti di emissione, di credito, di previdenza e a Camere di commercio. . . . .	a	m.	3	4	3	5	2	6	16	4	..	..	..
		b	m.	11	57	27	12	9	6	43	22	3	..	3
2	Addetti a Società d'assicurazione . . . . .	a	m.	5	1	5	1	1	5	8	10	..	..	..
		b	m.	5	17	13	21	11	4	23	1	1	..	2
3	Banchieri, agenti di cambio e cambiavalute . . .	a	m.	..	6	9	2	..	4	19	..	..	..	..
		b	m.	1	1	4	4	..	..	7	..	..	..	..
4	Editori di libri e giornali . . . . .	a	m.	..	..	..	..	..	..	..	..	..	..	..
		b	m.	..	..	..	..	..	..	..	..	..	..	..
5	Impresari e agenti di teatri . . . . .	a	m.	1	3	..	..	1	..	2	1	..	..	1
		b	m.	..	2	..	2	..	..	2	..	..	..	..
6	Imprese di costruzioni, forniture, appaltatori di servizi pubblici, ecc. . . . .	a	m.	9	16	22	24	16	12	76	56	28	12	21
		b	m.	2	9	13	40	13	8	14	18	38	10	2
7	Spedizionieri e commissionari, rappresentanti commerciali, agenti marittimi . . . . .	a	m.	20	24	87	14	24	7	71	12	4	1	3
		b	m.	1	10	3	1	..	..	..	..	..	..	..
8	Agenti d'emigrazione, di collocamento, di pegno, di pubblicità . . . . .	a	m.	20	74	13	26	12	9	34	3	..	..	8
		b	m.	..	..	1	1	..	..	..	..	..	..	..
8	Agenti d'emigrazione, di collocamento, di pegno, di pubblicità . . . . .	a	m.	1	..	4	2	1	1	15	1	4	1	2
		b	m.	..	5	..	..	..	..	..	..	..	..	..
9	Mediatori, agenti d'asta, stimatori, misuratori, pesatori, magazzinieri, ecc. . . . .	a	m.	137	348	190	368	131	155	74	3	15	1	28
		b	m.	1	1	7	..	4	2	..	5	..	..	..
10	Ricevitori e commessi del lotto . . . . .	a	m.	12	14	17	7	4	6	33	2	..	..	1
		b	m.	..	1	4	1	..	..	..	..	..	..	..
10	Ricevitori e commessi del lotto . . . . .	a	m.	2	9	..	..	3	2	7	3	1	1	4
		b	m.	3	5	4	2	3	..	1	..	..	1	..
	TOTALE della classe XIX . . .	—	m.	231	589	408	526	226	227	446	136	94	26	75
			f.	7	23	22	7	8	3	1	5	..	2	..
					(a)									
<b>CLASSE XX. — Esercizi pubblici.</b>														
1	Albergatori, locandieri . . . . .	a	m.	76	79	131	97	36	45	35	15	10	6	18
		b	m.	36	45	102	46	15	8	17	8	12	2	13
1	Albergatori, locandieri . . . . .	a	m.	78	122	128	96	42	50	62	22	10	6	17
		b	m.	21	15	37	16	7	4	13	4	7	1	6

\* Vedasi l'avvertenza a pag. 4.

(a) Compresa 1 imp. presso un banco. — (b) 1 imp. in un'agenzia d'emigraz.

SECONDO LA PROFESSIONE O CONDIZIONE.

condari.

Arezzo (Circondario unico)	ASCOLI PICENO		AVELLINO			BARI DELLE PUGLIE			Provincia di Bel-luno	BENEVENTO			BERGAMO			BOLOGNA			Numero d'ordine
	Ascoli Piceno	Fermo	Ariano di Puglia	Avellino	S. Angelo de' Lombardi	Altamura	Bari delle Puglie	Barietta		Benevento	Cerreto Sannita	S. Bartolomeo in Galdo	Bergamo	Clusone	Treviglio	Bologna	Imola	Vergato	
2	4	1	..	13	..	..	7	8	3	..	..	3	..	1	7	3	..	1	
24	29	10	4	32	..	9	70	29	20	1	10	42	9	1	116	14	4		
1	..	..	..	..	..	..	6	..	3	..	..	5	..	..	2	..	..	2	
4	1	2	..	..	1	3	10	8	6	4	..	21	2	3	74	4	..		
..	..	..	..	1	..	..	10	1	4	..	..	5	..	1	6	..	..	3	
6	..	..	..	..	1	..	5	1	..	..	..	5	..	4	11	..	..		
..	..	..	..	4	..	..	2	..	..	1	..	2	..	..	2	..	..	4	
..	..	1	..	..	..	..	6	1	..	..	..	2	..	..	..	..	..		
..	..	..	..	..	..	..	9	..	..	..	..	2	..	..	5	..	..	5	
..	..	..	..	..	..	..	4	1	..	..	..	..	..	..	14	..	..		
37	26	18	16	55	18	16	76	39	51	41	10	56	23	11	59	13	3	6	
1	2	..	..	..	..	..	..	..	..	..	..	1	..	..	1	..	..		
9	20	22	15	6	24	3	61	41	46	27	20	3	11	..	21	3	9		
..	..	..	..	1	..	..	..	..	..	..	..	1	..	..	3	..	..		
10	11	4	..	8	..	..	70	55	13	3	..	105	24	1	201	..	1	7	
1	2	..	..	..	..	..	..	..	..	..	..	..	..	..	..	..	..		
21	2	14	2	7	6	7	177	50	17	7	..	21	3	21	62	5	..		
..	..	..	..	..	..	..	..	..	..	..	1	1	..	1	2	1	..		
2	1	2	..	3	..	..	1	5	21	9	..	81	..	..	26	1	..	8	
..	..	..	..	..	..	..	..	1	..	..	..	..	..	..	..	..	..		
7	5	2	2	..	3	..	1	1	7	3	..	5	..	10	22	..	..		
159	12	2	89	238	63	74	296	423	68	150	73	279	30	323	514	132	13	9	
1	2	..	1	3	1	3	3	1	..	..	..	..	..	1	1	1	..		
39	..	4	6	8	2	69	25	186	8	4	..	42	18	101	51	4	2		
..	..	1	..	..	..	..	..	1	..	..	5	7	..	2	1	..	..		
15	3	5	5	34	4	12	64	39	1	24	8	5	..	4	39	..	2	10	
3	..	..	..	..	1	..	..	..	2	..	..	5	1	1	..	..	..		
336	114	87	139	409	122	193	900	888	268	274	121	684	120	481	1232	179	34		
6	6	1	1	4	2	3	5	3	2	(b)	6	16	1	8	8	2	..		
44	12	13	6	17	14	22	44	34	69	9	3	62	33	30	51	10	4	1	
41	11	8	5	9	2	10	14	13	52	4	5	36	19	14	16	3	1		
60	15	20	8	21	14	24	76	43	56	11	4	62	30	35	112	18	5		
18	6	5	2	4	..	9	9	10	32	..	2	16	4	8	8	2	1		

Numero d'ordine	PROFESSIONI O CONDIZIONI	Posizione nella professione *	Sesso	ALESSANDRIA						Ancona (Circondario unico)	AQUILA DEGLI ABR.				
				Acqui	Alessandria	Asti	Casale Monferrato	Novi Ligure	Tortona		Aquila degli Abruzzi	Avezzano	Cittaducale	Sulmona	
2	Affittacamere, affittaletti . . . . .	—	m. f.	.. 1	.. 5	.. ..	.. 2	.. ..	.. 6	.. 5	.. 1	.. 1	.. ..		
3	Trattori, rosticciari, friggitori, osti, vinai, ecc. . .	a	m. f.	65 52	139 87	117 66	111 80	121 67	89 48	377 139	35 62	12 21	54 27	43 21	
			b	m. f.	71 42	130 42	125 35	119 33	119 33	102 17	395 150	39 29	14 10	52 17	47 14
4	Caffettieri, gelatieri, liquoristi, birrai, bigliardieri.	a	m. f.	33 28	110 44	95 18	59 18	35 17	31 15	92 86	18 18	17 17	9 6	44 11	
			b	m. f.	31 1	155 2	108 1	46 ..	38 2	36 ..	105 30	23 ..	18 ..	11 ..	27 ..
5	Addetti a stabilimenti di bagni . . . . .	a	m. f.	.. ..	1 1	1 ..	.. 1	.. ..	.. ..	1 ..	.. ..	.. ..	.. ..	.. ..	
			b	m. f.	5 4	.. ..	.. ..	.. 1	3 ..	.. ..	.. ..	.. ..	.. ..	.. ..	.. ..
	TOTALE della classe XX . . .	—	m. f.	359 185	736 241	705 259	528 197	394 141	353 92	1073 485	152 126	81 68	138 54	196 65	
	Totale della categoria C . . .	—	m. f.	2417 744	6040 1161	3972 1666	3777 1189	2808 562	1608 374	9218 1569	1772 351	1643 300	812 92	1584 207	

CATEGORIA D. — PERSONE AD

CLASSE XXI. — Persone addette al servizio domestico.														
1	Governanti, nutrici, servitori, cuochi, portieri ecc.	c	m. f.	189 1034	151 1631	183 1675	186 1203	121 962	17 683	661 2827	181 1064	105 668	17 349	29 725
CLASSE XXII. — Persone addette a servizi di piazza ed affini.														
1	Facchini pubbl., attacchini, acquajoli, accendifanali	c	m. f.	54 ..	309 2	114 1	165 3	83 ..	50 ..	1145 44	67 ..	43 ..	9 ..	82 ..
2	Lustrascarpe . . . . .	c	m.	1	2	1	..	3	..	3	..	2	..	..
3	Spazzacamini . . . . .	c	m.	..	11	11	2	..	2	..	..	..	..	..
4	Becchini, seppellitori . . . . .	c	m. f.	14 ..	23 ..	19 ..	21 ..	10 ..	5 ..	58 4	13 ..	14 ..	.. ..	12 ..
5	Cavacessi, spazzaturai, accalappiacani . . . . .	c	m. f.	14 ..	49 ..	40 ..	18 ..	14 ..	3 ..	133 13	20 ..	23 ..	6 ..	23 ..
	TOTALE della classe XXII . . .	—	m. f.	83 ..	394 3	185 1	206 3	110 ..	60 ..	1339 61	100 ..	82 ..	15 ..	117 ..
	Totale della categoria D . . .	—	m. f.	272 1034	545 1634	368 1676	392 1206	231 962	77 683	2000 2888	281 1064	187 668	32 349	146 725

\* Vedasi l'avvertenza a pag. 4.  
(a) Compresa 1 lustrascarpe.

SECONDO LA PROFESSIONE O CONDIZIONE.

condari.

Arezzo (Circondario unico)	ASCOLI PICENO		AVELLINO			BARI DELLE PUGLIE			Provincia di Bel-luno	BENEVENTO			BERGAMO			BOLOGNA			Numero d'ordine
	Ascoli Piceno	Fermo	Ariano di Puglia	Avellino	S. Angelo de' Lombardi	Altamura	Bari delle Puglie	Barletta		Benevento	Cerreto Sannita	S. Bartolomeo in Gaido	Bergamo	Clusone	Treviglio	Bologna	Imola	Vergato	
54	1	1	..	12	..	8	4	1	2	2	..	2	..	..	9	..	..	2	
131 142	80 44	99 51	64 24	110 122	103 32	46 21	360 71	276 32	330 413	119 30	65 26	41 19	765 605	165 146	269 183	695 268	140 34	79 41	3
164 66	91 19	109 47	69 8	166 47	69 12	44 19	311 41	248 24	223 186	111 20	63 11	31 6	729 196	117 40	265 84	919 34	157 9	78 32	
61 40	23 63	26 11	34 15	47 23	38 19	50 13	177 41	168 24	73 38	44 9	51 13	10 8	62 54	13 7	43 30	208 88	28 6	5 3	4
78 1	28 ..	30 ..	29 ..	86 ..	30 3	30 7	168 2	141 10	62 2	50 2	44 ..	11 ..	90 9	13 5	46 ..	359 23	40 ..	6 ..	
..	..	..	..	..	..	..	2	..	1	..	..	..	1	..	..	1	..	..	5
..	..	..	..	..	..	..	2	3	..	1	..	..	..	..	..	1	..	..	
543 312	249 145	297 123	210 54	447 217	268 68	224 79	1144 196	914 115	814 726	344 67	230 57	99 37	1773 919	371 221	688 319	2355 501	393 54	177 78	
4626 912	2217 352	1995 310	1444 192	3574 781	1646 220	2200 226	12233 715	9569 486	3911 1085	2293 312	1232 139	606 94	7181 1631	1600 437	2903 624	15343 1767	1842 300	958 144	

DETTE A SERVIZI DOMESTICI E DI PIAZZA.

704 3057	427 1226	163 863	42 447	323 1550	.. 631	20 1007	186 4259	168 2846	46 1889	113 894	4 474	.. 212	201 3036	.. 537	79 574	2259 8302	101 782	144 511	1
226 3	105 4	123 5	41 2	63 2	71 1	228 3	1460 5	769 6	141 ..	69 2	27 ..	12 ..	503 ..	99 ..	104 ..	1417 2	121 ..	29 ..	1
1	1	1	..	13	..	..	45	7	..	9	2	..	6	..	..	10	..	..	2
4	..	..	..	..	..	..	5	..	10	..	..	..	44	..	24	13	1	1	3
30 5	32 1	29 1	17 ..	11 1	10 ..	21 ..	40 2	17 ..	16 ..	13 3	3 ..	10 ..	39 ..	11 ..	17 ..	34 ..	17 ..	5 ..	4
58 5	42 ..	38 2	23 ..	14 2	15 ..	68 ..	237 13	266 6	11 ..	46 ..	6 ..	9 ..	56 2	4 ..	15 ..	204 8	35 2	1 1	5
319 13	180 5	191 8	81 2	101 5	96 1	317 3	1837 20	1059 12	178 ..	137 5	38 ..	31 ..	648 2	114 ..	160 ..	1678 10	174 2	29 1	
1023 3070	607 1231	354 871	123 449	424 1555	96 632	337 1010	2023 4279	1227 2858	224 1889	250 899	42 474	31 212	939 3038	114 537	239 574	3937 8312	276 784	173 512	

Numero d'ordine	PROFESSIONI O CONDIZIONI	Posizione nella professione *	Sesso	ALESSANDRIA						Ancona (Circondario unico)	AQUILA DEGLI ABR.					
				Acqui	Alessandria	Asti	Casale Monferrato	Novi Ligure	Tortona		Aquila degli Abruzzi	Avezzano	Cittaducale	Sulmona		
<b>CLASSE XXIII. — Amministr. pubblica</b> ( <i>esclusi gl'insegnanti</i> ).																
1	Impiegati della R. Casa, delle Camere legislative e dello Stato . . . . .	b	m. f.	81 ..	366 ..	130 ..	157 ..	56 ..	64 ..	524 3	277 1	80 ..	38 ..	91 ..		
2	Impieg. delle Provincie, dei Comuni, delle istituz. pubbliche di beneficenza e di altri Enti morali.	b	m. f.	88 ..	191 2	160 6	107 1	56 ..	69 ..	469 24	125 ..	112 ..	35 ..	96 ..		
3	Guardie di città, carcerarie, di finanza, forestali .	b	m. f.	11 1	94 1	17 1	20 1	18 ..	5 ..	362 2	46 ..	14 1	36 2	49 ..		
4	Guardie municipali, daziarie, campestri, pompieri.	b	m.	65	181	91	96	71	56	273	192	177	38	149		
5	Personale di servizio della R. Casa, delle Camere legislative e dello Stato . . . . .	c	m. f.	5 ..	35 ..	26 2	17 ..	1 ..	5 ..	41 1	23 ..	2 ..	1 ..	1 ..		
6	Personale di servizio delle Provincie, dei Comuni delle istituzioni pubbliche di beneficenza e di altri Enti morali. . . . .	c	m. f.	53 6	77 19	70 10	99 25	54 3	29 3	203 52	57 1	26 ..	36 1	52 6		
	<b>TOTALE della classe XXIII . . .</b>	—	m. f.	303 7	944 22	494 19	496 27	255 4	228 3	1872 84 (a)	720 2	411 1	184 3	438 6		
<b>CLASSE XXIV. — Amministrazioni private.</b>																
1	Impiegati di Società ricreative, scientifiche, ecc. . .	b	m. f.	.. ..	4 ..	9 ..	.. ..	.. ..	17 ..	10 ..	1 ..	.. ..	.. ..	13 ..		
2	Impiegati a servizio di privati . . . . .	b	m. f.	107 21	274 3	139 1	165 5	53 3	2 2	604 7	68 1	59 ..	19 ..	46 ..		
	<b>TOTALE della classe XXIV . . .</b>	—	m. f.	107 21	278 3	148 1	165 5	53 3	19 2	614 7	69 1	59 ..	19 ..	59 ..		
<b>CLASSE XXV. — Difesa del paese.</b>																
1	Esercito (Ufficiali e truppa) . . . . .	—	m.	459	2940	1189	962	619	526	2665	1034	132	50	447		
2	Armata navale (Ufficiali e truppa) . . . . .	—	m.	..	1	2	..	..	1	11	..	..	..	..		
	<b>TOTALE della classe XXV . . .</b>	—	m.	459	2941	1191	962	619	527	2676	1034	132	50	447		
<b>CLASSE XXVI. — Insegnamento.</b>																
1	Professori e maestri nell'insegnamento pubblico e privato. . . . .	—	m. f.	90 341	204 475	163 554	151 467	80 176	72 165	332 593	130 251	97 139	27 87	101 102		

\* Vedasi l'avvertenza a pag. 4.  
(a) Comprese 2 visitatrici daziarie. - (b) Compresa 1 visitatrice daziaria. - (c) Compresa 1 guardia notturna.



SECONDO LA PROFESSIONE O CONDIZIONE.

condari.

Arezzo (Circondario unico)	ASCOLI PICENO		AVELLINO			BARI DELLE PUGLIE			Provincia di Bel-luno	BENEVENTO			BERGAMO			BOLOGNA			Numero d'ordine
	Ascoli Piceno	Fermo	Ariano di Puglia	Avellino	S. Angelo de' Lombardi	Altamura	Bari delle Puglie	Barietta		Benevento	Cerroto San-nita	S. Bartolomeo in Gallo	Bergamo	Clusone	Treviglio	Bologna	Imola	Vergato	

SIONI E ARTI LIBERALI.

283 5	147 ..	109 ..	75 ..	506 1	98 ..	91 ..	636 ..	396 ..	155 1	329 ..	38 ..	34 ..	358 ..	36 ..	48 1	657 1	36 ..	16 ..	1
246 7	127 ..	148 ..	91 1	65 ..	94 1	106 4	405 13	382 2	159 1	152 1	59 ..	64 1	219 13	51 ..	75 3	573 17	101 32	49 ..	2
81 2	37 ..	42 ..	16 1	104 ..	14 ..	18 ..	344 ..	189 ..	309 2	143 4	9 ..	4 ..	58 ..	14 1	8 ..	292 ..	24 ..	5 1	3
202	65	44	64	201	89	236	658	548	95	118	31	19	100	2	19	217	38	13	4
29 ..	15 ..	7 ..	8 ..	28 ..	45 ..	11 ..	51 1	38 ..	12 ..	23 ..	3 ..	.. ..	31 ..	10 ..	.. ..	147 ..	10 ..	.. ..	5
82 8	51 17	71 6	25 2	74 8	49 1	33 2	215 31	147 20	35 11	107 12	26 3	23 ..	162 75	43 7	32 22	186 59	40 20	.. ..	6
921 22	442 17	421 6	279 4	981 9	389 2	495 6	2309 46 (b)	1700 22	765 15	872 17	166 3	144 1	928 88	156 8	182 26	2072 77	249 52	83 2 (b)	
195 ..	1 ..	2 ..	.. ..	6 ..	2 ..	5 ..	24 ..	10 ..	2 ..	.. ..	1 ..	.. ..	6 1	39 ..	1 ..	6 ..	.. ..	.. ..	1
152 2	75 ..	79 ..	43 ..	116 2	37 ..	88 1	300 ..	575 ..	107 1	97 ..	26 2	8 ..	363 46	45 8	81 2	1364 22	74 ..	37 ..	2
347 2	76 ..	81 ..	43 ..	122 2	39 ..	93 1	324 ..	585 ..	109 1	97 ..	27 2	8 ..	369 47	(c) 85 8	(c) 85 2	1370 22	74 ..	37 ..	
448	573	133	82	286	106	130	1701	452	1070	267	46	39	1385	44	101	3945	209	34	1
..	..	4	..	..	..	..	20	3	2	..	..	..	..	..	2	1	..	..	2
448	573	137	82	286	106	130	1721	455	1072	267	46	39	1385	44	101	3947	210	34	
193 443	111 174	121 204	95 76	203 240	116 117	101 132	414 423	313 301	198 324	123 126	50 73	43 34	280 664	89 158	125 247	480 1058	79 171	24 83	1

Numero d'ordine	PROFESSIONI O CONDIZIONI	Posizione nella professione #	Sesso	ALESSANDRIA						Ancona (Circondario unico)	AQUILA DEGLI ABR.				
				Acqui	Alessandria	Asti	Casale Monferrato	Novi Ligure	Tortona		Aquila degli Abruzzi	Avezzano	Cittaducale	Sulmona	
2	Insegnanti di musica e di recitazione . . . . .	—	m. f.	.. 1	19 ..	8 4	19 8	3 1	7 1	39 7	9 3	12 ..	5 1	4 ..	
3	Maestri di ginnastica, scherma, equitazione, ballo, nuoto, ecc. . . . .	—	m. f.	9 ..	4 5	9 6	5 ..	1 ..	.. ..	8 ..	3 ..	.. ..	.. ..	1 ..	
	TOTALE della classe XXVI . . .	—	m. f.	99 342	227 480	180 564	175 475	84 177	79 166	379 600	142 254	109 139	32 88	106 102	
	CLASSE XXVII. — Culto.														
1	Sacerdoti e chierici (culto cattolico) . . . . .	—	m.	291	245	327	310	208	151	653	240	193	139	188	
2	Fraati, monache, laici e converse . . . . .	—	m. f.	8 49	66 219	1 161	10 139	9 149	13 33	131 431	38 193	60 92	31 36	28 64	
3	Ministri di altri culti cristiani . . . . .	—	m.	1	5	1	4	..	1	2	10	..	..	..	
4	Rabbini . . . . .	—	m.	1	..	1	1	..	..	2	..	..	..	..	
5	Sagrestani, campanari e altri addetti al servizio delle chiese . . . . .	—	m. f.	26 2	50 2	45 ..	59 ..	22 2	20 ..	141 3	30 2	31 ..	10 1	23 1	
6	Impiegati delle curie pontificia e vescovili e di altri istituti ecclesiastici . . . . .	b	m.	2	1	..	..	..	..	1	1	..	1	..	
	TOTALE della classe XXVII . . .	—	m. f.	329 51	367 221	375 161	384 139	239 151	185 33	930 434	319 195	284 92	181 37	239 65	
	CLASSE XXVIII. — Professioni sanitarie.														
1	Medici e chirurghi . . . . .	—	m.	68	96	102	106	48	36	188	80	59	27	60	
2	Dentisti . . . . .	—	m.	2	8	3	2	2	..	10	3	2	..	3	
3	Levatrici . . . . .	—	f.	66	91	79	85	33	29	101	83	53	20	46	
4	Veterinari . . . . .	—	m.	16	22	40	34	3	5	67	4	5	..	3	
5	Farmacisti e assistenti di farmacia . . . . .	—	m. f.	61 ..	92 1	111 1	92 ..	35 ..	19 1	121 ..	43 ..	36 ..	16 ..	45 ..	
6	Flebotomi, callisti, massaggiatori . . . . .	—	m.	3	11	7	10	1	5	27	6	6	2	2	
7	Infermieri . . . . .	—	m. f.	4 23	55 46	11 12	12 11	8 3	7 12	51 46	11 7	1 ..	.. ..	7 3	
	TOTALE della classe XXVIII . . .	—	m. f.	154 89	284 138	274 92	256 96	97 36	72 42	464 147	147 90	109 53	45 20	120 49	

\* Vedasi l'avvertenza a pag. 4.  
 a) Compresa 1 dentista. — (b) Compresa 1 medicheasa; 2 massaggiatrici. — (c) Compresa 1 medicheasa.

SECONDO LA PROFESSIONE O CONDIZIONE.

condari.

Arezzo (Circondario unico)	ASCOLI PICENO		AVELLINO			BARI DELLE PUGLIE			Provincia di Bel-luno	BENEVENTO			BERGAMO			BOLOGNA			Numero d'ordine
	Ascoli Piceno	Fermo	Ariano di Puglia	Avellino	S. Angelo de' Lombardi	Altamura	Bari delle Puglie	Barletta		Benevento	Cerro Sannita	S. Bartolomeo in Galdo	Bergamo	Clusone	Treviglio	Bologna	Imola	Vergato	
22 2	9 2	24 1	8 ..	28 1	16 ..	8 3	55 9	29 5	7 ..	14 2	11 ..	..	36 5	11 ..	1 ..	48 72	3 1	1 ..	2
..	3 1	..	1 ..	5 1	..	..	2 9	3 1	2 1	..	2 ..	..	5 1	..	..	10 ..	..	..	3
218 445	122 177	146 205	104 76	236 242	132 117	111 135	474 441	345 307	207 325	139 128	61 73	43 34	321 670	100 158	126 247	538 1130	82 172	25 83	
850	342	318	257	642	349	135	817	524	215	312	239	122	844	201	211	740	235	122	1
112 329	20 90	43 182	27 23	52 231	21 54	69 110	71 512	41 335	59 40	62 68	33 50	.. 38	46 579	5 170	.. 138	71 188	26 50	5 8	2
..	..	..	1	1	1	2	6	1	..	..	..	..	2	..	1	8	..	..	3
..	..	..	..	..	..	..	..	..	..	..	..	..	..	..	..	1	..	..	4
41 ..	38 ..	59 1	19 ..	38 1	46 ..	38 2	95 3	79 1	105 2	23 ..	35 1	12 1	157 ..	33 ..	70 ..	250 27	41 10	9 ..	5
..	..	..	..	..	..	1	3	..	1	..	..	..	1	..	..	3	1	..	6
1003 329	400 90	420 183	304 23	733 232	417 54	245 112	992 515	645 336	380 42	397 68	307 51	134 39	1050 579	239 170	282 138	1073 215	303 60	136 8	
114	62	69	58	170	102	81	250	174	70	77	55	42	140	33	39	391	56	26	1
3	1	1	..	..	2	3	20	13	..	1	..	1	2	..	..	12	3	..	2
116	35	55	29	78	37	33	118	52	72	58	30	16	125	48	59	216	48	15	3
51	17	21	1	1	5	13	28	19	5	1	3	..	14	3	9	64	11	5	4
74 ..	44 1	46 1	61 ..	151 ..	99 ..	55 ..	204 ..	161 ..	41 2	90 ..	53 ..	31 ..	126 1	.. 23	56 1	200 5	25 2	11 ..	5
..	2	6	1	8	6	1	15	3	..	10	7	2	1	..	..	3	..	..	6
23 46	10 15	31 29	.. ..	6 3	3 1	5 6	36 23	12 9	15 30	10 4	1 3	..	90 109	8 12	10 23	201 191	98 98	1 2	7
265 162	136 51	174 85	121 29	336 81	217 38	158 39	553 141	382 61	131 104	189 62	119 33	76 16	373 236 (a)	67 60	114 83	871 415 (b)	193 149 (c)	43 17	

Numero d'ordine	PROFESSIONI O CONDIZIONI	Posizione nella professione *	Sesso	ALESSANDRIA						Ancona (Circondario unico)	AQUILA DEGLI ABR.			
				Acqui	Alessandria	Asi	Casale Monferrato	Novi Ligure	Tortona		Aquila degli Abruzzi	Avezzano	Cittaducale	Sulmona
<b>CLASSE XXIX. — Professioni legali.</b>														
1	Avvocati, procuratori . . . . .	—	m.	65	88	82	131	47	20	118	121	49	16	61
2	Notai . . . . .	—	m.	28	37	47	48	25	25	33	32	16	8	25
3	Uscieri giudiziari . . . . .	—	m.	17	15	10	18	9	5	16	26	31	6	26
	<b>TOTALE della classe XXIX . . .</b>	—	m.	110	140	139	197	81	50	167	179	96	30	112
<b>CLASSE XXX. — Lettere e scienze applicate.</b>														
<b>A) Lettere.</b>														
1	Letterati, pubblicisti, interpreti, traduttori . . . . .	—	m. f.	1 1	3 ..	5 3	6 ..	4 ..	.. ..	21 1	7 1	.. ..	1 ..	1 ..
2	Stenografi, scrivani pubblici, copisti . . . . .	—	m.	4	..	..	5	22	3	24	49	..	1	26
	<b>TOTALE . . .</b>	—	m. f.	5 1	3 ..	5 3	11 ..	26 ..	3 ..	45 1	56 1	.. ..	2 ..	27 ..
<b>B) Scienze applicate.</b>														
3	Ingegneri e architetti . . . . .	—	m.	5	38	15	35	10	7	49	29	6	3	14
4	Geometri, agronomi . . . . .	—	m.	33	99	100	83	15	28	105	53	26	14	26
5	Ragionieri . . . . .	—	m. f.	4 ..	32 ..	31 ..	18 ..	20 ..	3 ..	34 ..	8 ..	2 ..	.. ..	4 ..
	<b>TOTALE . . .</b>	—	m. f.	42 ..	169 ..	146 ..	136 ..	45 ..	38 ..	188 ..	90 ..	34 ..	17 ..	44 ..
	<b>TOTALE della classe XXX . . .</b>	—	m. f.	47 1	172 ..	151 3	147 ..	71 ..	41 ..	233 1	146 1	34 ..	19 ..	71 ..
<b>CLASSE XXXI. — Arti belle.</b>														
<b>A) Arti figurative.</b>														
1	Pittori, scultori, incisori, cesellatori . . . . .	—	m. f.	2 ..	61 1	4 1	1 ..	5 ..	4 ..	31 ..	8 2	4 ..	.. ..	3 ..
2	Disegnatori, calligrafi . . . . .	—	m. f.	.. ..	3 1	.. ..	2 3	1 ..	2 1	14 ..	3 ..	1 ..	.. ..	1 ..
3	Fotografi . . . . .	—	m. f.	3 1	23 3	11 1	14 ..	8 1	4 ..	27 ..	7 ..	2 ..	4 ..	6 ..
	<b>TOTALE . . .</b>	—	m. f.	5 1	87 5	15 2	17 3	14 1	10 1	72 ..	18 2	7 ..	4 ..	10 ..

\* Vedasi l'avvertenza a pag. 4.  
(a) Compreso 3 stenografe. — (b) Compreso 1 modello.

SECONDO LA PROFESSIONE O CONDIZIONE.

condari.

Arezzo (Circendario unico)	ASCOLI PICENO		AVELLINO			BARI DELLE PUGLIE			Provincia di Bel-luno	BENEVENTO			BERGAMO			BOLOGNA			Numero d'ordine
	Ascoli Piceno	Fermo	Ariano di Puglia	Avellino	S. Angelo de' Lombardi	Altamura	Bari delle Puglie	Barietta		Benevento	Cerreto Sannita	S. Bartolomeo in Gallo	Bergamo	Clusone	Treviglio	Bologna	Imola	Vergato	
71	63	48	75	245	100	72	459	485	42	122	53	26	69	9	10	262	12	5	1
31	20	22	41	75	39	29	91	62	16	37	24	15	51	11	9	57	5	7	2
15	19	11	40	60	22	21	45	34	19	12	22	..	10	5	16	22	..	12	3
117	102	81	156	380	161	122	595	581	77	171	99	41	130	25	35	341	17	24	
..	6	1	3	7	5	..	6	23	6	2	..	..	14	..	5	47	4	..	1
..	..	..	..	..	..	..	..	..	..	1	..	..	..	..	1	2	..	..	..
15	26	6	20	45	2	4	97	104	10	29	..	..	20	1	..	59	37	..	2
21	27	9	27	50	2	10	120	110	16	31	..	..	34	1	5	106	41	..	
..	..	..	..	..	..	..	..	..	..	1	..	..	..	..	1	5	(a)	..	..
60	9	15	2	49	9	21	90	62	25	18	9	3	77	14	25	271	8	9	3
60	46	34	35	44	53	41	86	95	32	41	20	15	24	4	5	40	2	4	4
38	5	1	..	4	1	6	48	47	6	8	1	..	40	13	10	164	6	1	5
..	..	..	..	..	..	..	..	..	..	..	..	..	..	..	..	3	..	..	..
158	60	50	37	97	63	68	224	204	63	67	30	18	141	31	40	475	16	14	
..	..	..	..	..	..	..	..	..	..	..	..	..	..	..	..	3	..	..	..
179	87	59	64	147	65	78	344	314	79	98	30	18	175	32	45	581	57	14	
..	..	..	..	..	..	..	..	..	..	1	..	..	..	..	1	8	..	..	..
8	2	15	7	3	3	18	44	41	6	5	4	1	31	4	9	108	4	1	1
1	..	1	..	..	..	..	..	1	..	1	..	..	4	..	..	4	..	..	..
6	1	7	1	2	..	..	11	8	1	1	..	..	14	..	1	40	..	1	2
..	..	..	..	..	..	..	..	2	..	..	..	..	4	..	..	..	..	..	..
8	7	6	1	9	2	5	42	21	11	4	..	1	24	1	5	57	5	..	3
..	..	..	..	..	1	..	..	..	..	..	..	..	..	..	..	2	..	..	..
22	10	28	9	14	(b) 6	23	97	70	18	10	4	2	69	5	14	205	9	2	
1	..	1	..	..	1	..	..	3	..	1	..	..	8	..	1	6	..	..	..

Numero d'ordine	PROFESSIONI O CONDIZIONI	Posizione nella professione *	Sesso	ALESSANDRIA						Aneona (Circondario unico)	AQUILA DEGLI ABR.					
				Acqui	Alessandria	Asti	Casale Monferrato	Novi Ligure	Tortona		Aquila degli Abruzzi	Avezzano	Cittaducale	Sulmona		
<b>B) Musica, drammatica e spettacoli vari.</b>																
5	Compositori di musica, direttori d'orchestra . . .	—	m.	..	5	..	16	5	1	7	2	..	6	3		
6	Musicanti, organisti, accordatori . . . . .	—	m. f.	9 ..	36 3	25 ..	16 ..	8 1	8 ..	50 2	28 3	45 ..	1 ..	44 ..		
7	Artisti di canto, coristi, cantori . . . . .	—	m. f.	.. ..	5 9	.. 1	7 11	1 ..	.. ..	31 11	.. ..	.. ..	2 ..	6 10		
8	Coreografi, ballerini, mimi . . . . .	—	f.	..	..	..	..	..	..	..	..	..	..	..		
9	Artisti drammatici . . . . .	—	m. f.	13 10	10 11	.. ..	2 ..	.. 1	4 5	13 9	.. 1	4 1	4 6	5 1		
10	Suggeritori, trovarobe, buttafuori . . . . .	—	m.	1	1	..	..	..	..	..	..	..	..	..		
11	Artisti di compagnie equestri e di varietà, burattinai, giuocatori di pallone . . . . .	—	m. f.	1 ..	1 2	13 2	5 1	.. ..	.. 2	5 ..	2 3	.. ..	.. ..	.. ..		
12	Saltimbanchi, prestigiatori, suonatori ambulanti, espositori di serragli e curiosità, ecc. . . . .	—	m. f.	10 1	46 6	17 14	42 2	9 1	15 3	10 2	10 1	2 ..	.. ..	4 1		
	TOTALE . . .	—	m. f.	34 11	104 31	55 17	88 14	23 3	28 10	116 (a) 25	42 8	51 1	13 6	62 12		
	TOTALE della classe XXXI . . .	—	m. f.	39 12	191 36	70 19	105 17	37 4	38 11	188 25	60 10	58 1	17 6	72 12		
	Totale della categoria E . . .	—	m. f.	1647 523	5544 900	3022 859	2887 759	1536 375	1239 257	7523 1298	2816 553	1292 286	577 154	1664 234		

CATEGORIA F. — PERSONE NON

CLASSE XXXII. — Persone che vivono specialmente di reddito.														
1	Proprietari, capitalisti, benestanti, ecc. . . . .	—	m. f.	715 559	1009 1260	592 1396	806 2011	335 485	389 462	1406 1233	896 631	717 524	697 209	656 508
2	Pensionati . . . . .	—	m. f.	250 40	744 136	478 143	290 100	169 44	172 31	815 374	109 22	34 6	41 12	64 10
	TOTALE della classe XXXII . . .	—	m. f.	965 599	1753 1396	1070 1539	1096 2111	504 529	561 493	2221 1607	1005 653	751 530	738 221	720 518

\* Vedasi l'avvertenza a pag. 4.  
(a) Compresa 1 compositr. di musica. — (b) Compreso 1 coreografo.

SECONDO LA PROFESSIONE O CONDIZIONE.

condari.

Arezzo (Circondario unico)	ASCOLI PICENO		AVELLINO			BARI DELLE PUGLIE			Provincia di Bel-luno	BENEVENTO			BERGAMO			BOLOGNA			Numero d'ordine
	Ascoli Piceno	Fermo	Ariano di Puglia	Avellino	S. Angelo de' Lombardi	Altamura	Bari delle Puglie	Barietta		Benevento	Cerreto Sennita	S. Bartolomeo in Gallo	Bergamo	Clusone	Treviglio	Bologna	Imola	Vergato	
9	1	..	3	2	1	7	23	4	6	..	..	..	1	..	1	47	..	..	5
25	10	12	43	124	135	26	164	93	15	65	14	7	71	24	39	181	7	3	6
1	..	3	..	..	1	..	3	5	..	..	..	..	2	..	..	11	..	1	..
6	1	8	..	1	..	..	5	19	1	1	..	..	10	8	1	51	1	..	7
7	..	1	..	2	..	..	5	19	..	..	..	..	15	..	..	61	1	..	..
..	..	..	1	..	..	..	..	4	1	..	..	..	..	..	..	2	..	..	8
19	2	..	..	13	..	..	14	6	..	2	..	7	12	..	..	27	2	..	9
22	2	1	..	16	..	..	10	12	..	3	..	3	3	..	..	18	3	..	..
..	..	..	..	1	..	..	2	..	..	..	..	..	..	..	..	14	..	..	10
8	..	1	..	..	..	3	5	1	5	1	..	..	1	..	4	31	4	..	11
1	..	..	..	4	..	2	4	..	4	..	..	..	..	..	..	6	2	..	..
10	11	7	2	11	4	3	23	20	20	5	2	..	64	3	43	145	12	1	12
1	1	1	..	1	..	2	2	6	3	..	..	..	5	..	4	40	..	..	..
77	25	28	48	152	140	40	236	143	47	74	16	14	159	35	88	496	26	4	..
32	3	6	1	23	1	4	24	46	8	3	..	3	25	4	138	6	6	1	..
99	35	56	57	166	146	63	333	213	65	84	20	16	228	40	102	701	35	6	..
33	3	7	1	23	2	4	24	49	8	4	..	3	33	5	144	6	6	1	..
3599	1973	1575	1210	3387	1672	1495	7645	5220	2885	2314	875	519	4959	788	1070	11494	1220	402	..
993	338	486	133	589	213	297	1167	776	495	280	162	93	1653	404	502	2011	439	111	..

OCCUPATE IN ALCUNA PROFESSIONE.

1794	795	885	950	2677	2335	1193	2489	1953	743	1434	688	428	1297	209	408	2418	434	355	1
1334	530	599	363	1676	929	691	2717	1504	433	965	451	270	2855	420	697	3309	325	219	..
452	201	193	42	166	46	60	496	165	470	162	48	8	404	37	85	1622	130	92	2
195	66	89	13	43	12	14	90	27	73	25	10	2	134	3	48	873	89	17	..
2246	996	1078	992	2843	2381	1253	2985	2118	1213	1596	736	436	1701	246	493	4040	564	447	..
1529	596	688	376	1719	941	705	2807	1531	506	990	461	272	2989	423	745	4182	414	236	..

Numero d'ordine	PROFESSIONI O CONDIZIONI	Posizione nella professione *	Sesso	ALESSANDRIA						Ancona (Circondario unico)	AQUILA DEGLI ABR.			
				Acqui	Alessandria	Asti	Casale Monferrato	Novi Ligure	Tortona		Aquila degli Abruzzi	Avezzano	Cittaducale	Sulmona
<b>CLASSE XXXIII. — Persone mantenute dalla famiglia.</b>														
1	Attendenti alle cure domestiche . . . . .	—	m. f.	226 17719	375 23719	64 26159	162 20302	286 13559	104 9636	896 48068	564 26226	531 24418	382 14308	277 23743
2	Studenti, scolari, seminaristi, collegiali . . . . .	—	m. f.	4343 4054	6353 5246	6513 5772	5681 5060	3293 2336	2172 1860	7427 5556	3678 2395	2325 2103	1336 967	2353 1431
3	Persone senza professione (disoccupate da molto tempo o inabili al lavoro) . . . . .	—	m. f.	164 298	388 612	344 303	186 353	148 80	159 243	1920 614	572 516	319 96	205 246	291 300
	<b>TOTALE della classe XXXIII . . .</b>	—	m. f.	4733 22071	7116 29577	6921 32234	6029 25715	3727 15975	2435 11739	10243 54238	4814 29137	3675 26617	1903 15521	2921 25474
<b>CLASSE XXXIV. — Persone assistite dalla carità pubblica o privata, o viventi a carico dello Stato.</b>														
1	Ricoverati che non lavorano . . . . .	—	m. f.	20 51	214 106	153 235	210 222	102 76	12 13	415 395	131 103	18 9	.. ..	20 2
2	Mendicanti e prostitute . . . . .	—	m. f.	19 25	34 73	33 31	25 31	16 19	10 15	180 213	68 78	40 27	24 20	40 51
3	Detenuti che non lavorano . . . . .	—	m. f.	5 ..	419 ..	36 ..	33 ..	7 1	.. ..	133 ..	13 ..	42 9	8 ..	1 ..
	<b>TOTALE della classe XXXIV . . .</b>	—	m. f.	44 76	667 179	222 266	268 253	125 96	22 28	728 608	212 181	100 39	32 20	61 53
	<b>Totale della categoria F' . .</b>	—	m. f.	5742 22746	9536 31152	8213 34039	7393 28079	4356 16600	3018 12260	13192 56453	6031 29971	4526 27186	2673 15762	3702 26045

CATEGORIA G. — PERSONE

<b>CLASSE XXXV. — Persone di professione ignota . . . . .</b>														
		—	m.	..	16	16	..	6	..	63	..	..	..	..
	<b>Totale delle categorie . . .</b>	—	m. f.	49147 45585	65680 65940	75662 72178	64464 62860	36246 35582	29204 28196	114065 121367	41660 54544	44643 48197	20937 23517	31257 40410
	<b>Totale generale . . .</b>	—	m. e f.	94732	131620	147840	127324	71828	57400	235432	96204	92840	44454	71667

\* Vedasi l'avvertenza a pag. 4.



SECONDO LA PROFESSIONE O CONDIZIONE.

condari.

Arezzo (Circondario unico)	ASCOLI PICENO		AVELLINO			BARI DELLE PUGLIE			Provincia di Bel-luno	BENEVENTO			BERGAMO			BOLOGNA			Numero d'ordine
	Ascoli Piceno	Fermo	Ariano di Puglia	Avellino	S. Angelo de' Lombardi	Altamura	Bari delle Puglie	Barietta		Benevento	Cerreto San-nita	S. Bartolomeo in Gaido	Bergamo	Clusone	Treviglio	Bologna	Imola	Vergato	
1351 53777	392 23903	422 18006	708 15839	1409 35799	881 18903	731 34847	1879 101087	2068 102802	728 30557	202 19782	.. 14315	12 8953	593 43163	169 11220	36 22584	643 81847	101 14394	268 15819	1
5531 3877	2454 1372	2304 1639	1601 830	4767 2122	2583 1234	2125 1761	9570 6015	7241 6896	5889 5026	2785 1428	1237 618	536 205	9062 7784	2236 2184	4051 3441	13421 11151	1993 1580	1505 1166	2
1155 748	607 533	418 257	253 157	502 449	233 387	430 285	1775 638	795 436	855 1141	819 148	895 17	232 50	722 630	267 213	203 241	1955 1271	322 182	269 357	3
8040 58402	3453 25808	3144 19902	2622 16826	6678 38370	3697 20524	3286 36893	13224 107740	10104 110134	7472 36724	3806 21358	2132 14950	780 9208	10377 51577	2672 13617	4290 26266	16019 94269	2416 16156	2042 17342	
216 66	86 70	230 190	25 50	144 24	5 5	115 83	180 250	134 175	33 65	118 57	.. 1	.. 2	386 607	10 23	65 79	869 607	1011 965	.. ..	1
198 261	52 85	36 70	38 58	104 144	46 96	56 120	234 387	61 159	111 159	67 78	19 41	19 17	151 166	47 17	79 58	357 333	51 60	92 78	2
13 ..	5 ..	5 ..	.. ..	157 7	.. ..	3 1	510 6	11 37	2 6	229 13	.. ..	.. ..	.. ..	.. ..	.. ..	12 1	6 ..	.. ..	3
427 327	143 155	271 260	63 108	405 175	51 101	174 204	924 643	206 371	146 230	414 148	19 42	19 19	537 773	57 40	144 137	1238 941	1068 1025	92 78	
10713 60258	4592 26559	4493 20850	3677 17310	9926 40264	6129 21566	4713 37802	17133 111190	12428 112436	8831 37460	5816 22496	2887 15453	1235 9499	12615 55339	2975 14080	4927 27148	21297 99392	4048 17595	2581 17656	

DI PROFESSIONE IGNOTA.

28	80	29	62	81	..	174	22	41	..	219	..	..	..	..	..	103	6	..	
109785 103398	46461 48297	45752 50843	34479 39600	67738 74895	43461 51165	47332 48698	136395 145043	126484 128677	66659 77295	44453 46784	28530 32977	22194 25775	102354 105004	25432 28448	45714 44102	157182 156019	33373 30694	20515 21787	
213183	94758	96595	74079	142633	94626	96030	281438	255161	143954	91237	61507	47969	207353	53880	89816	313201	64067	42302	

Numero d'ordine	PROFESSIONI O CONDIZIONI	Posizione nella professione *	Sexso	BRESCIA					CAGLIARI				CALTANIS	
				Breno	Brescia	Chiari	Salò	Verolanova	Cagliari	Iglesias	Lanusei	Oristano	Caltanissetta	Piazza Armerina
CATEGORIA A. —														
CLASSE I. — Agricoltura, silvicoltura, allevamento del bestiame.														
1	Agricoltori che lavorano o conducono terreni propri	—	m. f.	7979 9190	12001 3250	2653 651	6063 2886	2167 1637	7338 76	3854 390	6378 514	9544 573	3299 826	3308 27
2	Id. enfiteuti, utilisti . . . . .	—	m. f.	2 1	83 26	12 ..	78 55	3 2	17 ..	12 ..	1 ..	5 ..	241 6	88 1
3	Id. fittaiuoli . . . . .	—	m. f.	1443 1446	4454 1450	3170 728	682 358	1578 1390	497 1	121 3	593 59	852 15	710 38	802 5
4	Id. coloni, mezzadri . . . . .	—	m. f.	920 814	8534 3967	3685 1452	3045 2072	490 519	593 15	422 18	311 201	2739 1038	6988 1083	3376 24
5	Id. contadini obbligati, bifolchi, boari . . . . .	—	m. f.	950 579	9556 1768	3622 713	2084 88	4346 3200	6328 1126	2496 3	2553 24	3651 71	3817 156	3220 42
6	Id. giornalieri di campagna . . . . .	—	m. f.	1798 1321	13523 3941	5886 1122	3062 1230	4984 1288	17011 776	7138 181	6486 251	13946 472	9371 363	12243 728
7	Id. fattori, agenti di campagna. . . . .	—	m. f.	19 ..	349 3	86 ..	61 ..	123 3	74 ..	20 ..	25 ..	76 ..	160 1	148 1
8	Guardie campestri private . . . . .	—	m.	15	61	10	16	21	35	46	10	3	68	119
9	Giardinieri, ortolani, coltivatori di agrumi, di tabacco, d'alberi da frutto . . . . .	a	m. f.	1 1	302 13	46 7	38 43	14 30	436 12	105 ..	32 3	.. ..	99 3	124 4
		c	m. f.	1 14	197 177	8 1	69 6	154 ..	327 ..	104 ..	12 4	141 ..	92 2	73 1
10	Boscaioli, siepaiuoli. . . . .	—	m. f.	113 1	384 31	22 1	56 5	3 ..	90 ..	13 ..	9 ..	20 3	3 ..	3 ..
11	Taglialegna, carbonai . . . . .	a	m. f.	56 ..	22 2	.. ..	.. 25	.. ..	123 2	9 4	15 ..	.. 3	3 1	24 ..
		c	m. f.	75 ..	88 1	.. ..	424 135	2 ..	225 ..	346 ..	618 ..	154 ..	6 ..	39 ..
12	Pastori, pecorai, porcai . . . . .	—	m. f.	574 57	1836 271	732 126	366 63	402 25	4337 10	2242 1	4178 11	4902 8	1078 9	993 2
13	Allevatori di cavalli, muli, asini, cani . . . . .	a	m.	1	1	..	..	..	2	..	10	1	..	..
		c	m.	..	..	..	..	..	4	..	..	12	..	..
14	Allevatori di polli, conigli, ecc., apicoltori e produttori di seme bachi . . . . .	—	m. f.	1 25	8 ..	5 ..	3 1	4 2	2 ..	.. ..	.. ..	1 ..	.. ..	1 ..
15	Raccoglit. di tartufi, funghi, cicoria, ecc., erboristi .	—	m. f.	.. 3	.. ..	.. ..	1 ..	.. ..	.. 1	.. ..	.. ..	4 ..	.. ..	.. ..
	TOTALE della classe I . . .	—	m. f.	13948 13452	51399 14900	19937 4801	16048 6967	14291 8096	37469 2019	16928 600	21231 1067	36047 2187	25935 2488	24560 836
CLASSE II. — Pesca e caccia.														
1	Pescatori, piscicultori, vallanti . . . . .	—	m. f.	4 ..	225 ..	83 1	185 ..	56 ..	933 4	366 ..	30 ..	620 ..	.. ..	.. ..

\* Vedasi l'avvertenza a pag. 4.

SECONDO LA PROFESSIONE O CONDIZIONE.

condari.

SETTA	CAMPOBASSO				CASERTA					CATANIA				CATANZARO				CHIETI		Numero d'ordine
Terranuova di Sicilia	Campobasso	Isernia	Larino	Caserta	Gaeta	Nola	Piedimonte d'Alife	Sora	Acreate	Cattagirone	Catania	Nicosia	Catanzaro	Cetrone	Monteleone di Calabria	Nicastro	Chieti	Lanciano		

AGRICOLTURA.

2019 156	14783 13890	17542 17192	10285 6558	5025 2769	11966 9430	2423 530	3836 2740	15364 13689	1352 267	6816 794	5328 987	5012 945	3670 2490	1164 607	3607 2381	4967 3358	14673 8500	15651 12822	1
159 3	43 ..	110 68	75 73	127 79	122 95	..	31 20	290 261	49 2	557 145	243 5	421 38	26 6	6 50	19 ..	19 2	653 505	193 92	2
508 59	4154 3933	1370 1274	3544 2453	12112 6020	1318 1124	4919 1227	957 833	2593 2128	302 17	1975 326	1981 502	4311 119	1250 663	603 386	3076 2349	1099 901	2127 1501	995 624	3
805 113	1476 1669	936 1240	1069 954	5303 3626	2373 1889	843 295	1756 1617	7701 7013	736 120	2407 473	1818 758	2893 909	2390 2013	379 382	2441 2202	1948 1687	5270 4526	4081 2891	4
1460 53	2524 2417	3959 3578	3561 2190	6568 1575	4086 1598	1301 394	854 428	3793 3383	2282 472	4504 244	8509 610	4073 244	4044 2398	1344 450	4698 2378	1612 1392	4492 1222	3887 1630	5
12583 300	6207 5519	5100 7061	8169 7824	24962 17732	11010 10862	10783 5613	3124 3885	7221 6779	17490 4844	18987 871	22878 1139	9981 2186	14211 8665	12591 4138	10617 11686	11658 8292	6317 3982	4044 2570	6
78 16	23 ..	23 3	20 ..	80 2	42 ..	16 ..	17 1	38 ..	512 282	148 2	315 22	145 1	72 1	76 ..	40 ..	85 ..	50 ..	52 1	7
104	45	81	129	648	246	106	73	63	18	145	61	12	181	229	124	173	10	7	8
27 3	17 5	23 18	234 21	468 233	321 47	200 1	33 33	84 21	479 ..	117 3	198 6	52 ..	92 30	143 5	142 89	174 84	224 16	168 12	9
68 7	11 13	58 71	31 71	232 67	161 149	57 67	5 18	32 69	870 206	175 100	907 73	44 ..	55 63	131 32	109 98	39 77	44 40	33 21	10
1 2	2 ..	21 ..	1 1	64 10	31 27	16 ..	64 47	3 ..	6 ..	5 ..	21 ..	4 ..	44 4	33 50	69 ..	14 ..	1 ..	3 ..	10
2 ..	28 ..	27 1	36 1	237 91	141 15	45 1	23 3	54 28	83 ..	7 ..	23 ..	17 6	26 55	8 ..	10 ..	73 39	10 ..	11 ..	11
41 2	14 ..	150 142	15 ..	85 6	78 146	44 1	151 122	25 31	28 ..	30 ..	172 ..	19 ..	122 ..	35 ..	359 ..	30 7	10 ..	6 ..	12
876 10	569 511	1727 1352	1106 292	2246 459	2254 738	370 24	766 174	787 481	819 54	1318 17	1674 105	689 2	2195 437	1475 4	2441 318	1540 858	371 193	371 124	12
1 ..	..	2 ..	1 ..	1 ..	1 ..	..	..	2 ..	..	..	..	..	..	..	..	..	..	..	13
1 ..	..	..	4 ..	1 ..	1 ..	..	..	1 ..	..	..	26 ..	..	..	..	..	..	..	..	14
1 ..	..	..	1 2	2 17	..	4 ..	..	..	1 3	2 ..	2 ..	..	..	..	..	..	4 ..	1 ..	14
..	..	..	3 25	14 25	7 24	1 ..	..	3 ..	8 ..	9 ..	59 ..	1 5	8 ..	..	1 ..	..	3 ..	..	15
18734 724	29896 27957	31129 32000	28284 20440	58175 32711	34188 26144	21128 8153	11690 9921	38051 33886	25057 6275	37202 2975	44215 4207	27674 4455	28386 16825	18217 6104	27753 22001	23431 17197	34255 20489	29503 20787	13
..	2	1	31	108	1251	13	6	..	862	1	1188	1	284	126	446	3	2	452	1

Numero d'ordine	PROFESSIONI O CONDIZIONI	Posizione nella professione *	Sexso	BRESCIA					CAGLIARI				CALTANIS	
				Breno	Brescia	Chiari	Salò	Verolanuova	Cagliari	Iglesias	Lanusei	Oristano	Caltanissetta	Piazza Armerina
4	Cacciatori, guardacaccia, talpai . . . . .	—	m.	5	20	3	1	14	36	8	4	4	1	2
	TOTALE della classe II. . .	—	m. f.	9 ..	245 ..	86 1	186 ..	70 ..	969 4	(a) 375 ..	34 ..	624 ..	1 ..	2 ..
	Totale della categoria A. . .	—	m. f.	13957 13452	51644 14900	20023 4802	16234 6967	14361 8096	38438 2023	17303 600	21265 1067	36671 2187	25936 2488	24562 836

CATEGORIA B. —

CLASSE III. — Industrie estrattive.															
1	Minatori e cavatori di combustibili fossili . . . . .	c	m.	3	17	..	2	..	2	407	..	..	..	..	
			f.	..	..	..	..	..	..	449	..	..	..	..	
2	Minatori, cavatori e prepar. di minerali metalliferi	a	m.	1	2	..	..	..	20	55	..	..	..	..	
			b	m.	..	1	..	..	..	21	163	..	..	..	..
				c	m. f.	146 ..	104 ..	.. ..	2 ..	.. ..	569 46	8154 ..	27 ..	.. ..	.. ..
3	Cavatori di pietre da taglio . . . . .	a	m.	1	11	2	1	..	..	..	..	..	..	1	
			f.	..	1	..	..	..	..	..	..	..	..	..	..
4	Cavatori di arena, ghiaia, sabbia ecc. . . . .	a	m.	..	8	..	..	..	..	..	..	..	5	5	
			f.	..	..	..	..	..	..	..	..	..	..	..	..
5	Cavatori di altri materiali per uso industriale (pietre molari, litografiche, pomice, amianto, caolino, terre coloranti, argille, ecc.) . . . . .	c	m.	33	3	..	..	..	4	..	..	..	7	1	
			f.	..	..	..	..	..	..	13	..	..	..	..	..
6	Cavatori di piriti e di minerali di solfo . . . . .	a	m.	..	..	..	..	..	..	..	..	..	40	69	
			b	m.	..	..	..	..	..	..	..	..	..	174	101
				c	m. f.	.. ..	1 ..	.. ..	.. ..	.. ..	10 ..	.. ..	.. ..	10010 10	9073 12
7	Cavatori di salgemma e salinai . . . . .	c	m.	..	..	..	..	..	559	..	..	..	4	1	
	TOTALE della classe III. . .	—	m. f.	(c) 189 ..	(d) 243 1	3 ..	16 ..	29 ..	(e) 1193 (f) 47	(g) 3781 462	27 ..	38 ..	10278 (h) 14	9272 (i) 14	
CLASSE IV. — Industrie mineralurgiche, metallurgiche e meccaniche.															
1	Fonditori, e affinatori di ghisa, ribollitori di rotami di ferro. . . . .	a	m.	1	13	9	3	..	2	..	..	..	..	..	
			b	m.	..	15	..	2	..	..	..	..	..	1	..
				c	m.	4	275	40	176	..	7	2	..	..	3

\* Vedasi l'avvertenza a pag. 4.  
 (a) Compreso 1 pescatore di coralli e spugne (op.). — (b) Compresi 13 coltivat. e pescatori d'ostriche e mitili (dip.). — (c) Compresi 2 propr. industr. — (e) Compresi 5 salinai (2 dirett. e 3 imp.). — (f) Compresa 1 padr. di salina. — (g) Compreso 1 cavatore di combustibili fossili miniere di solfo. — (h) Compreso 1 propr. di cave di materiali per uso industr. — (i) Compresa 1 cavatr. di arena (op.). — (n) Una cavatr. di

SECONDO LA PROFESSIONE O CONDIZIONE.

condari.

SETTA	CAMPOBASSO			CASERTA					CATANIA				CATANZARO				CHIETI		Numero d'ordine
	Terranuova di Sicilia	Campobasso	Isernia	Larino	Caserta	Gaeta	Nola	Piedimonte d'Alife	Sora	Acireale	Catagirone	Catania	Nicosia	Catanzaro	Cotrone	Monteleone di Calabria	Nicastro	Chieti	
3	1	1	1	16	5	2	2	..	3	1	5	2	10	1	4	3	1	1	4
16	3	2	32	124	1256	15	8	..	865	2	(b) 1206	3	294	127	450	6	3	453	..
18750 724	29899 27957	31131 32000	28316 20440	58299 32711	35444 26145	21143 8153	11698 9921	38051 33886	25922 6275	37204 2975	45421 4207	27677 4455	28680 16826	18344 6104	28203 22003	23437 17199	34258 20489	29956 20787	..

INDUSTRIE.

..	..	..	..	..	1	..	..	..	..	1	..	..	..	..	..	2	2	..	1
..	..	..	..	..	..	..	..	..	..	..	..	..	..	..	..	..	..	..	2
..	..	..	..	..	..	..	..	..	..	..	..	..	..	..	..	..	..	..	..
..	..	..	..	..	..	..	..	..	..	..	..	..	..	..	..	..	..	..	..
5	15	14	7	16	27	16	..	..	10	1	11	..	11	1	3	13	1	..	3
3	15	2	5	199	13	61	..	13	11	1	49	1	31	120	27	3	41	25	..
1	4	..	2	..	1	..	..	..	..	2	4	..	..	1	3	..	..	..	4
21	..	2	..	18	2	..	..	..	9	6	8	11	..	3	3	..	..	..	..
1	..	..	..	11	..	1	..	20	..	..	..	1	..	..	..	..	..	..	5
21	..	..	..	..	..	..	..	..	..	21	10	22	..	4	..	..	..	..	6
7	..	..	..	..	..	..	..	..	..	9	..	46	..	1	..	..	..	..	..
1726	..	..	..	..	3	..	..	..	2	752	12	3053	..	182	..	..	..	..	..
2	..	..	..	..	..	..	..	..	..	1	..	12	..	2	..	..	..	..	..
..	..	..	..	..	..	..	..	..	..	1	..	..	..	..	..	..	..	..	7
(l) 1786	34	18	14	244	47	77	..	33	32	794	94	3134	42	314	33	18	(o) 49	25	..
(m) <sup>3</sup>	..	..	..	..	..	1	..	(n) 1	..	1	..	12	1	2	..	..	..	..	..
..	5	..	..	..	1	..	..	4	..	..	5	..	..	..	1	..	..	..	1
..	1	..	..	..	..	..	..	..	..	..	1	..	..	..	..	..	..	..	..
..	2	..	..	6	..	1	..	24	..	..	42	..	..	..	1	..	..	..	..

di cave di materiali per uso industr. - (d) Compresi 3 cavatori di combustibili fossili (1 padr. e 2 imp.); 3 propr. di cave di materiali per uso (imp.). - (h) Compresi: 1 cavatr. di arena (op.); 1 cavatr. di minerali di solfo (imp.); 2 cavatr. di salgemma. (op.) - (i) Compresi 2 propr. di arena (op.). - (o) Compresi 5 cavatori di combustibili fossili (1 padr. e 4 imp.).

Numero d'ordine	PROFESSIONI O CONDIZIONI	Posizione nella professione *	Sesso	BRESCIA					CAGLIARI				CALTANIS	
				Breno	Brescia	Chiarì	Salò	Verolanuova	Cagliari	Iglesias	Lanusei	Oristano	Caltanissetta	Piazza Armerina
2	Fonditori di altri metalli, di caratteri da stampa e di campane . . . . .	a	m.	1	26	1	..	..	1	..	..	..	..	..
		c	m.	4	117	3	..	1	14	40	..	..	1	..
4	Produttori di bitume, catrame, olii resinosi, combustibili agglomerati; addetti ad officine del gas.	b	m.	..	7	..	..	..	..	1	..	..	2	..
		c	m.	..	8	..	..	..	1	1	..	..	1	..
5	Addetti all'estrazione dello zolfo e raffinatori di zolfo. . . . .	a	m.	..	..	..	..	..	..	..	..	..	..	..
		b	m.	..	..	..	..	..	..	..	..	..	..	..
		c	m.	..	..	..	..	..	..	..	..	..	102	..
6	Laminatori ed affinatori di metalli. . . . .	c	m.	..	..	..	..	..	12	..	..	..	..	..
		f.	..	..	..	..	..	..	..	..	..	..	..	..
8	Fabbric. e montatori di macchine e attrezzi, di caldaie a vapore. Meccanici e tornitori di metalli.	a	m.	4	75	26	16	3	24	3	..	3	22	4
		b	m.	4	1	..	3	..	..	2	..	..	8	3
		c	m.	11	659	99	56	4	61	90	2	4	70	27
9	Fabbricanti di mobili in ferro e ottone . . . . .	c	m.	..	5	..	1	..	..	..	..	..	..	
10	Fabbri, chiavari . . . . .	a	m.	113	511	215	91	108	368	81	239	127	168	149
		f.	..	1	1	..	..	1	..	..	..	..	..	1
c	m.	339	1636	133	460	140	575	583	62	398	247	220		
11	Maniscalchi . . . . .	a	m.	13	75	32	15	5	11	2	..	2	10	4
		c	m.	15	62	18	10	63	11	3	..	4	9	..
12	Armaiuoli, fabbric. di coltelli, forbici, canne da fuoco, inneschi, brunitori, fabbric. di bossoli per cartucce. . . . .	a	m.	9	64	1	3	..	11	1	6	1	10	12
		b	m.	..	3	..	..	..	1	..	..	..	..	2
		c	m.	2	931	1	..	..	3	1	..	..	9	7
13	Arrotini . . . . .	—	m.	13	125	17	10	9	13	2	1	2	2	4
15	Fabbricanti di lime, seghe, chiodi, aghi, spilli, penne metalliche, martelli, fibbie, ecc. . . . .	a	m.	8	25	1	7	..	1	..	..	..	..	..
		c	m.	43	157	..	49	1	4	..	..	..	..	..
f.	..	..	..	25	..	..	..	..	..	..	..	..	..	
16	Fabbric. di lamiere, scatole metalliche, lanterne, insegne metalliche, stagnai, ramai, ottonai, ecc.	a	m.	23	148	47	24	13	71	12	38	20	39	60
		f.	..	1	1	..	..	..	1	..	..	..	1	..
		b	m.	..	1	..	..	..	..	1	..	..	3	2
c	m.	15	370	38	34	23	71	61	18	54	60	41		
f.	..	..	..	..	..	..	..	..	..	..	..	..		
17	Trafilatori di metalli, fabbricanti di corde, catene, reti metalliche, fili per telegrafo e telefono . .	c	m.	..	77	..	1	..	..	..	..	..	..	..
		f.	..	46	..	..	..	..	..	..	..	..	..	..

\* Vedasi l'avvertenza a pag. 4.

SECONDO LA PROFESSIONE O CONDIZIONE.

condari.

SETTA	CAMPOBASSO				CASERTA					CATANIA				CATANZARO				CHIETI		Numero d'ordine
	Terranuova di Sicilia	Campobasso	Isernia	Larino	Caserta	Gaeta	Nola	Piedimonte d'Alife	Sora	Acireale	Castagirona	Catania	Nicosia	Catanzaro	Cotrone	Monteleone di Calabria	Nicastro	Chieti	Lanciano	
..	..	4	..	..	..	2	..	2	3	..	6	..	..	..	1	..	2	..	2	
..	..	9	..	..	..	..	..	5	5	..	21	..	..	..	1	..	..	..	..	
2	..	..	..	..	..	..	..	..	..	..	8	..	..	..	..	..	6	..	4	
4	..	..	..	..	..	..	..	..	..	..	58	..	..	..	..	..	7	..	..	
..	..	..	..	..	..	..	..	..	..	..	10	..	..	..	..	..	..	..	5	
..	..	..	..	..	..	..	..	..	..	..	10	..	..	..	..	..	..	..	..	
..	..	..	..	..	..	..	..	..	..	..	708	..	..	..	..	..	..	..	..	
..	..	..	..	6	..	..	..	1	..	..	..	..	..	..	..	..	..	1	6	
6	10	8	8	52	13	32	..	14	9	7	42	1	10	15	9	11	3	8	8	
2	1	..	..	..	2	51	..	..	1	3	2	3	..	1	1	..	9	1	..	
8	6	3	10	246	19	..	..	132	13	9	309	5	15	8	21	5	41	9	..	
..	..	..	..	..	..	..	..	..	2	..	78	..	..	..	..	..	..	..	9	
103	369	320	279	290	220	113	47	162	269	212	490	111	212	217	369	251	141	182	10	
..	..	..	..	3	5	..	1	..	..	..	..	..	..	..	..	..	..	..	..	
87	111	75	108	471	120	81	45	234	309	285	1056	289	402	86	146	95	350	236	..	
35	37	22	18	159	31	48	11	19	25	18	32	9	7	..	12	..	11	20	11	
..	7	4	4	108	20	22	12	18	31	6	72	2	2	..	4	..	20	15	..	
7	57	232	19	42	21	19	3	13	24	16	30	7	11	2	12	8	3	6	12	
..	2	..	1	..	..	..	..	..	..	..	..	..	..	..	..	..	1	..	..	
4	42	54	1	30	10	3	2	1	28	16	105	9	5	..	7	5	5	..	..	
..	5	33	1	58	21	18	4	11	8	2	22	1	2	..	1	3	10	1	13	
..	..	..	..	2	..	19	..	..	..	..	1	..	..	..	..	..	4	4	15	
..	..	2	..	19	1	16	..	..	..	..	1	..	..	..	..	..	10	5	..	
35	80	134	80	157	69	82	18	56	96	58	156	35	44	59	70	70	46	35	16	
..	..	..	13	..	..	1	..	1	..	..	1	..	9	..	..	..	2	..	..	
3	..	..	9	..	..	..	..	..	..	..	..	3	..	..	..	..	..	1	..	
35	18	50	15	157	45	27	15	70	83	61	415	47	94	3	33	28	64	75	..	
..	1	7	..	..	..	..	..	1	..	..	..	1	1	..	..	..	..	..	..	
..	..	..	..	..	..	..	..	..	..	..	..	..	..	..	..	..	2	..	17	

Numero d'ordine	PROFESSIONI O CONDIZIONI	Posizione nella professione *	Sesso	BRESCIA					CAGLIARI				CALTANIS	
				Breno	Brescia	Chiari	Salò	Verolanuova	Cagliari	Iglesias	Lanusei	Oristano	Caltanissetta	Piazza Armerina
18	Fabbricanti di monete, medaglie, pesi e misure.	a	m.	..	6	5	1	..	..	..	..	1	2	1
		c	m.	..	21	..	1	1	2	..	..	..	2	..
20	Macchinisti e fuochisti per macchine fisse e locomobili . . . . .	—	m.	6	71	39	24	8	86	146	5	4	129	20
21	Addetti alla produz. e trasmissione dell'elettricità.	a	m.	3	4	1	..	2	2	..	..	..	..	..
		b	m.	..	10	..	3	..	..	..	..	..	..	..
		c	m.	7	52	9	21	4	2	6	..	..	6	1
		f.	..	..	..	..	..	..	..	..	..	..	..	..
	TOTALE della classe IV. . .	—	m.	(a) 639	(b) 5560	(d) 739	(f) 1012	385	(g) 1347	(i) 1041	421	620	906	557
		f.	..	..	(c) 56	(e) 2	25	1	(h) 14	..	..	..	1	1
	<b>CLASSE V. — Lavorazione delle pietre, argille e sabbie.</b>													
1	Segatori di pietre, scalpellini, fabbricanti macine, pietre litografiche, coti, matite . . . . .	a	m.	17	42	4	5	..	119	1	4	..	49	30
		c	m.	145	577	109	29	2	57	18	5	20	68	104
2	Fornaciai . . . . .	a	m.	8	22	10	15	6	3	2	..	..	64	29
		f.	..	..	..	..	..	..	..	..	..	..	..	..
		c	m.	18	351	143	61	46	7	4	2	..	76	83
		f.	..	..	3	..	..	..	..	..	..	..	..	..
3	Minatori per opere stradali . . . . .	c	m.	..	..	..	..	..	..	..	..	..	1	3
4	Marmisti . . . . .	a	m.	2	12	..	..	..	9	2	..	..	5	..
		c	m.	4	28	2	..	..	52	..	..	2	2	1
6	Fabbricanti di laterizi, terre cotte, tubi, pipe, ecc.	a	m.	5	12	22	7	10	121	6	..	..	48	21
		f.	..	1	..	1	1	1	..	..	..	..	..	..
		b	m.	..	1	..	..	..	1	1	..	..	1	3
		f.	..	..	..	..	..	1	..	1	..	..	..	..
		c	m.	4	238	56	13	35	124	19	..	1	32	47
		f.	..	21	..	1	..	..	..	..	..	..	1	..
7	Fabbricanti di mattonelle e oggetti di cemento. .	a	m.	..	9	..	..	..	4	..	..	..	1	..
		c	m.	..	40	..	1	..	7	..	..	..	..	..
8	Fabbric. decorat. e aggiust. di maioliche e porcell.	a	m.	..	6	..	..	..	3	..	9	13	3	2
		c	m.	..	19	..	..	..	..	..	..	29	1	..
9	Fabbricanti, decorat. e aggiust. di vetri, arrotatori e smerigliatori di cristalli . . . . .	a	m.	1	5	6	..	..	..	..	..	..	..	..
		c	m.	..	39	3	..	..	1	..	..	..	..	..
		f.	..	1	..	..	..	..	..	..	..	..	..	..
	TOTALE della classe V. . .	—	m.	204	1401	355	(z) 132	99	507	53	20	65	(aa) 355	323
		f.	..	..	23	3	2	2	..	1	..	..	1	..

\* Vedasi l'avvertenza a pag. 4.

(a) Compreso 1 laminat. ed affinat. di metalli (padr.) — (b) Compresi: 1 produtt. di bitume (padr.); 1 fabbr. mobili di ferro e ottone (imp.); 2 fabbric. coltelli (1 padr. e 1 op.); 2 fabbric. muniz., (padr.); 2 fabbric. oggetti in galvanopl. (op.). — (d) Compresi: 1 fondit. di metalli (imp.); ad officine per la lavorazione dello zinco (op.); 2 trafili di metalli (padr.). — (h) Compresa 1 fabbric. coltelli (padr.). — (i) Compresi: 1 fondit. preziosi (padr.). — (l) Compresa 1 addetta a macchine e 2 fabbr. scatole metalliche (imp.). — (m) Compresi 1 laminat. di metalli (imp.); 2 trafili. 1 arrot. — (o) Compresa 1 fabbric. di macchine (op.). — (p) Compresa 1 fabbr. (op.). — (q) Compresi 2 fabbric. di mobili in ferro (padr.). — di munizioni (padr.). — (t) Compresi: 1 produtt. di bitume (padr.); 1 laminat. di metalli (padr.). — (u) Compresi: 1 fondit. di metalli (imp.); presi: 2 fabbric. di marmi artific. (1 padr. e 1 op.); 2 fabbric. e decorat. maioliche (imp.). — (bb) Compreso 1 fabbric. e decorat. maioliche (imp.). (cc) Compresa 1 fabbr. di maioliche (padr.). — (ff) Compreso 1 fabbric. di maioliche (imp.).



SECONDO LA PROFESSIONE O CONDIZIONE.

condari.

SETTA	CAMPOBASSO				CASERTA					CATANIA				CATANZARO				CHIETI		Numero d'ordine
Terranuova di Sicilia	Campobasso	Isernia	Larino	Caserta	Gaeta	Nola	Piedimonte d'Alife	Sora	Acireale	Castagironne	Catania	Nicosia	Catanzaro	Cotrone	Monteleone di Calabria	Nicastro	Chieti	Lanciano		
..	..	..	..	9	1	5	..	..	2	..	1	..	..	..	2	..	..	..	18	
..	..	..	..	3	..	..	..	..	..	..	7	..	..	..	..	..	..	..	..	
18	2	..	..	51	15	39	3	25	37	5	122	29	5	14	22	27	18	11	20	
1	..	1	..	2	..	..	..	1	..	..	..	..	1	..	1	..	..	2	2	
..	2	..	..	3	..	..	..	1	1	..	1	..	..	..	1	..	2	2	2	
2	19	7	5	17	..	2	..	20	5	..	2	..	..	..	1	..	14	12	12	
(h)	776	958	558	(m)	609	580	160	813	(q)	(r)	(s)	551	(t)	405	716	503	(u)	(v)	..	
353	1	7	16	1896	6	1	2	3	953	699	3819	1	812	..	..	..	772	627	..	
..	..	..	(l)	(n)	(o)	..	(p)	(p)	..	..	1	1	10	..	..	..	2	..	..	
13	122	110	26	67	44	78	5	21	217	75	77	36	29	11	40	39	64	9	1	
30	52	40	12	265	40	44	14	213	245	188	925	64	47	5	101	32	120	39	..	
10	3	12	27	24	36	..	..	..	65	53	57	15	13	28	16	13	11	9	2	
..	..	..	2	21	..	..	..	..	1	..	..	..	2	..	..	..	..	..	..	
76	16	2	7	78	31	..	..	2	33	130	339	94	13	5	16	..	18	9	..	
..	13	..	..	9	..	..	..	..	..	1	..	1	..	..	..	..	..	..	..	
..	..	..	1	123	3	..	5	..	..	..	2	..	2	..	..	..	..	..	3	
..	8	2	..	25	4	10	..	1	10	3	15	..	2	..	..	..	..	..	4	
..	4	..	..	29	1	2	..	5	33	3	146	..	7	..	11	..	1	..	..	
22	24	36	36	55	71	2	2	49	20	62	40	38	46	5	55	42	14	30	6	
..	..	2	..	9	13	..	2	5	10	..	2	..	..	..	..	5	..	..	..	
1	..	..	..	1	2	..	..	1	..	8	5	4	..	..	..	..	..	..	..	
..	..	..	..	..	..	..	2	..	..	..	..	..	..	..	..	..	..	..	..	
18	3	10	7	133	35	5	..	80	9	80	116	39	116	..	55	25	30	85	..	
3	1	1	..	8	7	..	..	4	..	2	4	1	..	..	..	1	..	..	..	
..	..	..	..	1	..	..	3	..	1	..	..	..	..	..	..	..	1	..	7	
2	..	..	..	..	..	..	3	..	5	..	30	..	1	..	..	..	..	..	..	
..	2	..	..	..	..	..	..	2	7	4	12	1	..	3	6	..	13	2	8	
3	..	..	..	..	4	1	..	1	..	3	46	..	2	..	8	..	18	2	..	
..	4	..	..	11	..	9	..	..	..	..	..	..	1	..	..	..	..	..	9	
..	5	..	..	181	..	8	..	7	..	..	..	..	..	..	..	..	..	..	..	
..	..	..	..	9	..	1	..	..	..	..	..	..	..	..	..	..	..	..	..	
175	243	212	(bb)	(cc)	(dd)	159	32	382	645	609	1810	291	279	57	308	151	290	(ff)	..	
3	14	3	117	1059	272	1	4	9	11	3	6	2	3	..	..	6	..	186	..	
..	..	..	2	56	20	..	..	..	..	..	..	..	(ee)	..	..	..	..	..	..	

1 traflet. di metalli (padr.); 7 fabbric. oggetti in galvanopl. (1 padr. e 6 op.). — (c) Compresse: 1 fabbric. di macchine (op.); 1 fabbr. (op.); 3 traflet. di metalli preziosi (op.). — (e) Compresa 1 fonditr. di ghisa (op.). — (f) Compreso 1 traflet. di metalli (padr.). — (g) Compresi: 3 add. di metalli (imp.); 1 addetto ad officina per la lavorazione dello zinco (op.); 1 produtt. di bitume (padr.). — (h) Compreso 1 traflet. di metalli di metalli preziosi (1 padr. e 1 op.); 5 fabbric. di oggetti in galvan. (2 padr. e 3 op.). — (m) Compresi: 2 fabbric. di macch. (op.); 3 fabbric. (op.); (r) Compreso 1 produtt. di bitume. (padr.). — (s) Compresi: 1 produtt. di bitume (padr.); 3 fabbric. di mobili in ferro (2 padr. e 1 imp.); 2 fabbric. 2 produtt. di bitume (padr.). — (v) Compreso 1 laminat. di metalli (padr.). — (z) Compreso 1 fabbric. di marmi artific. (padr.). — (aa) Com- (cc) Compresi: 1 fabbric. maioliche (imp.); 4 fabbric. vetri. (imp.); 1 fabbric. conterie (padr.). — (dd) Compreso 1 fabbric. conterie (padr.). —

Numero d'ordine	PROFESSIONI O CONDIZIONI	Posizione nella professione *	Sesso	BRESCIA					CAGLIARI				CALTANIS	
				Breno	Brescia	Chiari	Salò	Verolanuova	Cagliari	Iglesias	Lanusei	Oristano	Caltanissetta	Piazza Armerina
<b>CLASSE VI. — Industria edilizia.</b>														
1	Capimastri . . . . .	—	m.	13	109	28	8	9	12	8	..	..	17	19
2	Muratori . . . . .	—	m.	1042	2363	894	656	763	2063	726	397	842	1176	1501
3	Manovali e braccianti addetti a lavori di costruz. e a movimenti di terra, scavatori di pozzi d'acqua	—	m. f.	349 16	636 ..	309 ..	273 ..	93 ..	1397 47	4245 ..	75 ..	356 ..	907 ..	194 1
4	Selciatori, lastricatori . . . . .	—	m.	14	95	18	10	2	6	2	7	6	1	..
5	Copritetti, piombisti, pontaroli. ecc. . . . .	—	m.	..	1	..	..	..	..	3	2	3	13	7
6	Stuccatori, imbianchini, pittori di stanze, ecc. . .	—	m.	22	330	54	42	14	104	5	1	4	23	27
7	Fumisti . . . . .	a	m.	..	8	..	1	..	..	..	..	..	..	..
		c	m.	1	28	..	..	..	..	..	..	..	..	..
8	Fontanieri, fabbricanti d'apparecchi per distribuzione d'acqua . . . . .	a	m.	..	4	2	2	..	..	..	..	..	..	..
		c	m.	..	11	1	2	1	1	..	..	..	1	..
9	Addetti a impianti per illuminazione a gas o a elettricità . . . . .	c	m.	..	24	2	1	..	11	2	..	..	3	..
	TOTALE della classe VI. . .	—	m. f.	(a) 1442 16	(b) 3612 ..	1308 ..	(c) 996 ..	882 ..	(d) 3598 47	4991 ..	482 ..	1211 ..	(e) 2145 ..	1748 1
<b>CLASSE VII. — Fabbricazione di prodotti chimici.</b>														
1	Fabbric. di acidi, ossidi e sali per uso industriale	c	m.	..	5	..	2	..	28	..	..	..	..	..
2	Fabbricanti di concimi chimici. . . . .	a	m.	..	1	6	..	..	1	..	..	..	1	..
		c	m.	..	6	28	..	5	..	..	..	..	..	..
3	Fabbricanti di prodotti farmaceutici . . . . .	a	m.	..	..	..	..	..	..	..	..	..	1	..
		b	m.	..	5	1	..	..	..	..	..	..	..	..
		c	m. f.	.. ..	2 ..	.. ..	8 1	.. ..	.. ..	.. ..	.. ..	.. ..	.. ..	.. ..
5	Fabbric. di polveri pirlche, dinamite, ecc.; pirotecnici	a	m. f.	.. ..	1 ..	.. ..	.. ..	.. ..	10 ..	1 ..	.. ..	2 ..	5 ..	1 ..
		b	m.	..	..	..	..	..	6	1	..	..	..	4
		c	m. f.	.. ..	2 ..	.. ..	.. ..	.. ..	21 13	.. ..	.. ..	1 ..	10 ..	1 ..
7	Fabbricanti di vernici e colori. . . . .	c	f.	..	24	..	..	..	..	..	..	..	..	..

\* Vedasi l'avvertenza a pag. 4.  
 (a) Compreso 1 fabbr. di apparecchi per distribuz. d'acqua (imp.). — (b) Compreso 1 fabbric. di apparecchi per distribuz. d'acqua (imp.); 2 per illuminazione (padr.). — (c) Compresi 3 fabbr. di apparecchi per distribuz. d'acqua (imp.); 1 add. impianti per illuminazione (imp.). —

SECONDO LA PROFESSIONE O CONDIZIONE.

condari.

SETTA		CAMPOBASSO			CASERTA					CATANIA				CATANZARO				CHIETI		Numero d'ordine
Terranova di Sicilia		Campobasso	Isernia	Larino	Caserta	Gaeta	Noia	Piedimonte d'Alife	Sora	Acireale	Catagirone	Catania	Nicosia	Catanzaro	Cotrone	Monteleone di Calabria	Nicastro	Chieti	Lanciano	
20	2	4	..	16	10	..	1	8	1	17	45	5	8	4	14	1	11	16	1	
517	865	928	963	2774	845	927	259	795	1778	1575	3624	944	1185	587	749	687	667	501	2	
108	128	193	232	894	306	534	49	720	1536	321	2371	249	430	72	460	170	212	266	3	
..	30	..	..	37	191	2	18	45	..	10	2	1	4	5	..	1	28	..	..	
..	..	..	1	15	3	2	..	..	7	16	7	7	..	2	..	..	3	..	4	
17	..	..	..	..	..	2	..	1	29	27	24	3	3	5	..	..	6	..	5	
9	40	55	12	365	71	109	24	91	81	55	476	14	100	34	84	20	65	34	6	
..	..	..	..	..	..	..	..	..	..	..	..	..	..	..	..	..	1	..	7	
..	..	..	..	..	..	..	..	..	..	..	3	..	..	..	..	..	..	..	..	
..	..	..	..	1	..	1	..	..	..	..	..	1	1	1	..	..	..	..	8	
..	..	..	..	4	..	..	..	1	..	..	25	2	..	..	..	..	..	1	..	
..	..	..	..	1	..	..	..	..	..	..	5	..	1	..	..	..	1	1	9	
671	1035	1180	1208	(c) 4071	1235	1575	333	1616	(f) 3434	(g) 2012	6580	1225	1728	705	1307	878	966	819	..	
..	30	..	..	37	191	2	18	45	..	10	2	1	4	5	..	1	28	..	..	
..	..	..	..	1	..	..	..	..	..	..	..	..	..	..	..	..	..	..	1	
..	..	..	..	..	..	..	..	..	14	..	..	..	..	..	..	..	..	..	2	
..	..	..	..	..	..	..	..	..	..	..	..	..	..	..	..	..	..	..	..	
2	..	..	..	1	..	7	..	..	..	2	3	..	..	1	..	..	5	1	3	
..	4	..	..	..	..	..	..	..	..	..	2	..	..	8	..	..	..	..	..	
..	..	..	..	1	..	1	..	..	..	..	37	..	..	..	..	..	6	..	..	
..	..	..	..	..	..	..	..	..	..	..	28	..	..	..	..	..	..	..	..	
1	18	3	10	35	10	19	1	3	15	5	9	5	14	3	13	20	17	11	5	
..	1	..	..	..	..	..	..	..	..	..	..	..	1	..	..	..	1	..	..	
..	..	..	..	8	2	..	..	14	..	1	..	..	..	..	..	..	1	..	..	
10	5	4	1	168	2	7	..	133	7	2	22	2	31	..	14	2	23	15	..	
..	..	..	..	407	..	..	..	..	1	..	..	..	..	..	..	..	..	..	..	
..	..	..	..	..	..	..	..	..	..	..	..	..	..	..	..	..	..	..	7	

add. impianti per illuminazione (1 padr. e 1 imp.). — (c) Compreso 1 add. impianti per illuminazione (imp.). — (d) Compresi 4 add. impianti (f) Compresi 2 fabbr. di apparecchi per distribuz. d'acqua (imp.). — (g) Compreso 1 add. impianti per illuminaz. (padr.).

Numero d'ordine	PROFESSIONI O CONDIZIONI	Posizione nella professione *	Sesso	BRESCIA					CAGLIARI				CALTANIS		
				Breno	Brescia	Chiari	Salò	Verolanuova	Cagliari	Iglesias	Lanusei	Oristano	Caltanissetta	Piazza Armerina	
8	Fabbricanti di flammiferi di legno e di cera. . . .	a	m.	..	2	..	..	..	..	..	..	..	..	..	3
		c	m.	..	20	..	..	..	..	..	..	..	..	..	..
9	Fabbric. di colla, albumina, sego, candele di sego	a	m.	..	..	..	..	..	..	..	..	..	..	..	..
		c	m.	..	1	..	..	..	..	..	..	..	..	..	..
10	Fabbricanti di cera e di candele di cera. . . . .	a	m.	1	7	1	2	1	2	..	3	..	..	..	..
		b	m.	..	3	1	..	..	1	..	..	..	..	..	..
		c	m.	..	10	..	2	2	2	..	..	..	..	..	..
11	Fabbric. di sapone e candele di stearina, parafina, ecc. . . . .	a	m.	..	6	1	..	..	1	1	..	..	..	2	1
		c	m.	..	5	..	..	..	..	..	..	..	4	..	2
13	Fabbricanti d'inchiostro, ceralacca, lucido, acqua ragia, nero fumo, pece e torcie . . . . .	c	m.	..	16	..	..	..	..	..	..	..	..	..	..
15	Fabbric. di profumi, essenze, olii eteri . . . . .	a	m.	..	..	..	1	..	..	..	..	..	..	..	..
		c	m.	..	..	..	..	..	..	..	..	..	..	..	..
	TOTALE della classe VII. . . . .	—	m.	1	(a) 111	(c) 41	(d) 18	(e) 10	(f) 75	3	3	7	(h) 21	12	
			f.	..	(b) 36	..	1	..	(g) 14	..	..	..	..	..	
CLASSE VIII. — Lavorazione del legno e della paglia e arred. delle abitazioni.															
1	Addetti a stabilimenti per la segatura e conservazione del legno . . . . .	a	m.	23	14	12	3	3	5	17	90	..	..	..	..
		c	m.	90	76	5	23	21	35	6	21	7	1	3	
2	Addetti alla preparazione e lavorazione del sughero . . . . .	a	m.	..	1	..	..	..	3	4	1	1	..	..	
		c	m.	..	..	..	..	..	16	1	1	2	..	..	
3	Falegnami, bottai, cassai, ecc. . . . .	a	m.	260	1058	420	135	189	592	252	300	96	230	261	
		c	m.	171	1111	289	418	429	641	332	44	521	185	430	
4	Fabbricanti di ceste, stuoie, setacci, pennelli, spazzole, secpe, utensili di legno, piumacci, ecc. . . .	a	m.	2	53	38	10	11	11	..	..	..	9	6	
		c	m.	6	41	10	13	19	12	2	1	2	4	1	
5	Fabbricanti di cestini di paglia, pagliericci, impagliatori di sedie e fiaschi. . . . .	a	m.	1	6	..	..	..	2	6	8	..	1	..	
		c	m.	..	2	..	..	..	40	..	..	..	..	..	
			f.	..	1	..	..	..	8	..	..	..	..		

\* Vedasi l'avvertenza a pag. 4.  
 (a) Compresi 3 fabbric. di acidi e sali (padr.); 3 fabbric. concimi chimici (imp.); 4 fabbric. vernici e colori (op.); 2 fabbric. di flammif. (imp.); 2 imp. — (b) Comprese: 1 fabbric. vernici e colori (padr.); 1 fabbric. candele (op.); — (c) Compresi 3 fabbric. concimi chimici (imp.). — (d) Com concimi chimici (imp.). — (f) Compresi 2 fabbric. acidi ossidi e sali (padr.); 1 fabbric. di ghiaccio (padr.). — (g) Compresa 1 fabbric. amido e — (j) Compreso 1 fabbric. acque miner. artific. (padr.). — (k) Compresi 3 fabbric. gas compressi (2 padr. e 1 imp.); 4 fabbric. saponi e candele op.); 1 fabbric. vernici e colori (padr.). — (n) Comprese: 4 fabbric. cera e candele (padr.); 1 fabbric. sapone (imp.). — (o) Compresi 2 fabbric. di di carb. (op.); 2 fabbric. acque miner. artific. (1 padr. e 1 op.).

SECONDO LA PROFESSIONE O CONDIZIONE.

condari.

SETTA	CAMPOBASSO			CASERTA					CATANIA				CATANZARO				CHIETI		Numero d'ordine
	Terranuova di Sicilia	Campobasso	Isernia	Larino	Caserta	Gaeta	Nola	Piedimonte d'Alife	Sora	Acireale	Caltagirone	Catania	Nicosia	Catanzaro	Cotrone	Monteleone di Calabria	Nicastro	Chieti	
..	..	..	..	4	..	9	..	..	5	5	..	..	..	..	1	..	..	..	8
..	..	..	..	1	3	5	..	..	4	6	4	..	..	..	..	..	..	..	8
..	..	..	..	2	..	..	..	..	..	1	1	..	..	..	..	..	..	..	9
..	..	..	..	8	..	..	..	1	4	..	..	..	..	..	..	..	..	3	9
..	..	..	..	7	2	21	..	..	1	..	1	..	..	..	..	..	..	..	10
..	..	..	..	1	..	..	..	..	19	..	7	1	9	..	22	9	1	1	10
..	..	..	..	14	..	7	..	2	..	..	7	..	3	..	..	1	..	..	11
..	..	..	..	16	1	2	1	1	13	1	16	..	2	..	6	7	..	1	11
..	..	..	..	..	..	3	..	..	..	..	..	..	..	..	..	..	..	..	11
..	..	..	..	12	4	1	..	1	4	4	43	..	2	..	1	1	..	1	11
..	..	..	..	..	..	..	1	..	..	..	..	..	..	..	..	..	..	..	13
..	..	..	..	1	..	..	..	..	9	..	5	..	..	..	..	..	..	..	15
..	..	..	..	..	..	..	..	..	73	..	91	..	..	..	..	..	..	..	15
..	..	..	..	..	..	..	..	..	32	..	12	..	..	..	..	..	..	..	15
..	(i) 13	28	7	(j) 12	(k) 294	(m) 82	2	156	(o) 170	27	247	8	(r) 65	12	57	39	53	33	13
..	..	1	..	(l) 410	24	8	1	..	(p) 34	(p) 2	43	..	1	..	..	1	1	..	13
..	..	29	..	19	16	9	12	..	9	..	67	..	17	2	31	15	..	..	1
..	..	11	51	18	190	55	85	17	139	158	..	96	..	60	36	79	16	4	5
..	..	..	..	1	..	..	..	..	..	..	..	..	..	..	..	..	..	..	5
..	..	..	..	..	3	..	..	..	1	27	..	..	..	..	..	..	..	..	2
..	..	..	..	..	..	..	..	..	..	137	1	..	..	..	..	..	..	..	2
143	595	511	453	1223	435	536	58	352	1030	186	1183	144	336	53	410	529	152	185	3
1	..	..	..	1	..	1	1	..	..	1	..	..	1	..	..	..	..	..	3
184	131	103	153	1022	253	248	137	365	464	395	1120	231	740	348	583	207	534	388	3
..	..	..	..	..	1	..	1	..	..	1	..	..	..	..	..	..	..	..	3
..	20	9	5	123	31	4	2	26	20	4	109	2	174	4	21	10	2	25	4
..	..	8	1	28	120	1	..	1	1	1	9	..	3	..	18	1	..	..	4
2	..	3	..	90	37	6	..	2	6	1	58	..	35	14	7	7	8	13	4
1	..	..	..	32	26	..	2	..	1	22	10	..	1	..	..	..	..	..	4
..	3	3	2	42	11	85	..	1	11	2	..	2	5	1	30	86	5	..	5
..	1	1	4	133	5	11	..	1	4	1	..	..	..	..	..	20	..	4	5
..	..	..	..	71	11	97	..	..	..	..	3	1	3	2	10	22	2	..	5
..	2	..	..	45	17	11	..	38	3	34	5	..	..	..	..	2	..	..	5

1 fabbric. inchiostro e ceralacca (padr.); 2 fabbric. profumi ed essenze (imp.); 1 fabbric. acque minerali (padr.); 3 fabbric. ghiaccio (1 padr. e presso 1 fabbric. gas compressi (padr.); 1 fabbric. profumi ed essenze (imp.); 1 fabbric. acque miner. artific. (op.). — (e) Compresi 2 fabbric. cipria (padr.). — (h) Compreso 1 fabbric. di acidi e sali (padr.); 1 fabbric. di ghiaccio (padr.). — (i) Compreso 1 fabbric. di acidi e sali (padr.) (imp.); 1 fabbric. inchiostro e ceralacca (padr.). — (l) Compreso 1 fabbric. colla (op.). — (m) Compresi 2 fabbric. di amido e cipria (1 padr. e 1 ghiaccio (padr.). — (p) Compreso 1 fabbric. fiammif. (padr.). — (q) Compreso 2 fabbric. fiammif. (imp.). — (r) Compreso 1 fabbric. olio al solfuro

Numero d'ordine	PROFESSIONI O CONDIZIONI	Posizione nella professione *	Sesso	BRESCIA					CAGLIARI				CALTANIS	
				Breno	Brescia	Chiari	Salò	Verolanuova	Cagliari	Iglesias	Lanusei	Oristano	Cattanissetta	Piazza Armerina
6	Fabbricanti di trecce e cappelli di paglia e di altri oggetti in paglia e truciolo . . . . .	a	m.	11	..	1	..	..	..	..	..	..	1	..
		f.	..	..	..	1	..	..	..	..	..	1	..	
7	Tornitori in legno, sbizzatori di pipe di radica . . . . .	c	m.	12	..	1	..	..	..	..	..	..	1	..
		f.	..	..	..	..	..	..	..	..	..	1	..	
8	Fabbricanti di mobili di legno, sediar, ecc. . . . .	a	m.	2	35	10	2	3	22	1	1	1	26	17
		f.	1	1	1	..	..	5	..	..	..	..	..	..
9	Intarsiatori, impellicciatori, intagliatori . . . . .	b	m.	..	..	..	..	..	15	..	..	..	1	..
		c	m.	..	29	9	3	10	46	2	..	5	34	15
10	Verniciatori in legno, indoratori, lustratori . . . . .	f.	..	1	..	..	..	..	4	..	..	..	..	..
		a	m.	..	5	3	..	..	2	..	..	..	3	4
11	Tappezziatori . . . . .	c	m.	1	10	7	..	..	8	..	..	..	1	6
		f.	..	..	..	..	..	..	..	..	..	..	..	..
12	Materassai, apparecchiatori di penne e piume . . . . .	a	m.	1	32	1	2	1	5	..	1	..	3	..
		f.	..	..	..	..	..	..	..	..	..	..	..	..
11	Tappezziatori . . . . .	c	m.	3	80	11	..	2	21	..	..	..	1	1
		f.	..	..	..	..	..	..	..	..	..	..	..	..
11	Tappezziatori . . . . .	a	m.	1	44	3	4	1	4	1	..	..	6	4
		f.	..	1	..	..	1	..	..	..	..	..	..	..
12	Materassai, apparecchiatori di penne e piume . . . . .	c	m.	..	80	4	15	2	24	..	..	2	3	..
		f.	..	2	..	..	..	..	..	..	..	..	..	..
12	Materassai, apparecchiatori di penne e piume . . . . .	a	m.	4	47	6	10	1	9	1	..	..	..	..
		f.	1	2	1	2	..	7	..	..	..	..	1	..
12	Materassai, apparecchiatori di penne e piume . . . . .	c	m.	4	31	12	7	10	13	..	..	..	..	..
		f.	2	6	1	2	..	1	..	..	..	..	..	..
TOTALE della classe VIII . . . . .			—	m.	(a) 598	2790	862	672	712	1509	637	468	644	519
				f.	5	25	6	37	2	66	2	7	2	2
					(b)						(c)			
CLASSE IX. — Industrie della carta, tipografiche e poligrafiche.														
A) Carta.														
1	Cornitori e lavatori di stracci . . . . .	a	f.	..	..	..	..	..	..	..	..	..	..	..
		c	m.	..	..	5	..	2	..	..	..	..	..	..
2	Fabbricanti di pasta di legno, paglia, cellulosa, celluloide . . . . .	c	m.	..	..	..	..	..	..	..	..	..	..	..
		f.	..	46	..	..	..	..	..	..	..	..	..	..
3	Fabbricanti di carta e cartoni . . . . .	a	m.	..	23	..	12	..	..	..	..	..	1	..
		b	m.	..	..	..	1	..	..	..	..	..	..	..
3	Fabbricanti di carta e cartoni . . . . .	c	m.	..	52	..	103	..	..	..	..	..	..	..
		f.	..	37	..	188	..	..	..	..	..	..	..	..
TOTALE . . . . .			—	m.	..	75	..	119	..	..	..	..	1	
				f.	..	93	..	190	..	..	..	..	..	
					(h)									

\* Vedasi l'avvertenza a pag. 4.  
 (a) Compreso 1 imp. in uno stabil. per la segatura del legno. — (b) Compreso 1 tornitr. in legno (op.). — (c) Compreso 1 imp. in uno stabil. 1 add. alla preperaz. del sughero (op.). — (d) Compreso 1 intarsiatr. (padr.). — (e) Compreso 2 fabbric. pasta di legno (padr.); 3 fabbric. di scatole 1 fabbric. di scatole di cartone (op.). — (f) Compresi 7 fabbric. pasta di legno, paglia, ecc. (4 padr. e 3 imp.); 1 fabbric. scatole di cartone (op.). (g) Compreso 1 fabbric. pasta di legno, paglia, ecc. (padr.).

SECONDO LA PROFESSIONE O CONDIZIONE.

condari.

SETTA	CAMPOBASSO			CASERTA					CATANIA				CATANZARO				CHIETI		Numero d'ordine	
	Terranuova di Sicilia	Campobasso	Isernia	Larino	Caserta	Gaeta	Nola	Piedimonte d'Alife	Sora	Acreale	Callagirone	Catania	Nicosia	Catanzaro	Cotrone	Monteleone di Calabria	Nicastro	Chieti		Lanciano
..	1	..	..	..	1	..	3	1	..	2	..	1	..	1	..	2	..	..	..	6
..	..	..	..	..	1	2	4	..	..	..	1	..	..	..	..	..	..	..	..	..
..	1	..	..	1	24	3	..	1	12	6	4	26	..	1	..	3	38	28	4	7
..	2	..	..	..	38	..	..	1	18	4	1	18	..	3	2	7	..	28	2	..
..	12	12	9	33	115	17	34	8	46	151	25	471	10	21	9	17	75	9	17	8
..	..	..	..	..	4	..	1	..	1	..	..	2	..	1	..	..	5	4	..	..
..	6	3	..	2	137	11	19	..	16	176	30	365	9	14	15	23	13	22	19	..
..	..	..	1	..	85	..	6	..	1	..	..	..	..	..	..	..	..	2	..	..
..	..	..	..	..	18	1	6	1	4	14	3	17	..	2	..	3	..	..	..	9
..	..	..	..	..	65	2	2	2	6	11	..	18	..	..	..	3	..	13	..	..
..	4	1	..	..	8	5	1	..	4	7	..	95	1	1	..	2	..	1	..	10
..	..	..	..	..	1	..	..	..	..	..	..	..	..	..	..	..	..	1	..	..
..	1	..	..	..	26	..	..	1	..	9	1	58	..	..	1	..	..	10	..	..
..	..	..	..	..	..	..	..	..	2	..	..	..	..	..	..	..	..	..	..	..
..	4	7	3	..	39	7	21	10	12	10	7	92	4	12	2	20	6	2	3	11
..	..	..	..	..	..	..	..	..	..	..	..	3	..	..	..	..	..	1	..	..
..	1	2	1	..	58	6	10	1	..	11	1	77	1	6	3	..	4	19	2	..
..	..	..	..	..	..	..	..	..	..	..	..	2	..	..	..	..	..	..	..	..
..	1	..	..	..	1	..	1	..	..	..	..	2	..	2	..	1	..	3	..	12
..	..	..	..	..	2	..	..	..	..	..	1	..	..	..	..	..	..	..	..	..
..	..	..	..	..	3	..	..	..	..	..	..	3	..	1	..	2	..	1	..	..
..	..	..	..	..	3	..	..	..	..	..	11	3	..	..	..	..	..	..	..	..
..	365	785	(a) 723	677	3313	906	1171	252	(e) 1006	2102	824	3946	405	1433	492	1259	1042	840	663	..
..	3	3	10	5	337	181	31	4	42	11	86	36	..	8	..	18	28	11	4	..
..	..	..	..	..	..	(d)	..	..	..	..	(f)	..	..	(g)	..	..	..	..	..	..
..	..	..	..	..	..	..	..	..	..	..	..	..	..	..	..	..	..	..	..	1
..	..	..	..	..	..	..	..	..	119	..	..	1	1	..	..	..	..	..	..	..
..	..	..	..	..	..	..	..	..	55	..	..	..	..	..	..	..	..	..	..	..
..	..	..	..	..	..	..	..	5	16	..	..	..	..	..	..	..	..	..	..	2
..	..	..	..	..	..	..	..	..	..	..	..	..	..	..	..	..	..	..	..	..
..	..	..	..	..	2	..	..	2	15	1	..	..	..	..	..	..	..	..	..	3
..	..	..	..	..	..	..	..	..	33	..	..	..	..	..	..	..	..	..	..	..
..	..	1	4	..	1	..	..	44	530	..	..	..	..	..	..	3	..	..	..	..
..	..	..	..	..	1	..	..	..	580	..	..	..	..	..	..	..	..	..	..	..
..	..	..	..	..	3	..	..	46	(n) 721	..	..	(o) 7	1	..	..	(p) 4	..	..	..	..
..	..	..	..	..	4	..	..	6	635	..	..	1	..	..	..	..	..	..	..	..
..	..	..	..	..	(l)	..	..	(m)	..	..	..	(p)	..	..	..	..	..	..	..	..

per la segatura del legno. — (d) Compresa 1 fornitr. in legno (padr.). — (e) Compresi 3 imp. in stabil. per la segatura del legno. — (f) Compresa di cartone (op.). — (l) Compresi 3 fabbric. di scatole di cartone (op.). — (l) Compresi 3 fabbric. di scatole di cartone (padr.). — (m) Compresa — (o) Compresi: 1 cernit. e lavatore di stracci (padr.); 5 fabbric. di scatole di cartone (4 padr. e 1 imp.). — (p) 1 cernit. di stracci (padr.). —

Numero d'ordine	PROFESSIONI O CONDIZIONI	Posizione nella professione *	Sesso	BRESCIA					CAGLIARI				CALTANIS		
				Breno	Brescia	Chiari	Salò	Verolanuova	Cagliari	Iglesias	Lanusei	Oristano	Caltanisetta	Piazza Armerina	
<b>B) Industrie tipografiche e poligrafiche.</b>															
5	Tipografi, correttori, protti, stereotipi e addetti a macchine tipografiche . . . . .	a	m.	3	17	4	3	1	17	1	1	..	15	6	
			f.	..	..	..	..	..	..	..	..	..	..	..	
			b	m.	..	5	..	..	..	1	..	..	..	8	..
6	Legatori di libri, rigatori, piegatori di fogli . . .	c	m.	5	109	12	9	2	111	6	3	3	31	13	
			f.	..	17	..	..	..	1	..	..	..	..	..	
			a	m.	..	17	2	..	..	5	3	3	1	5	3
7	Litografi e addetti ad arti poligrafiche. . . . .	c	m.	1	60	1	5	2	12	3	..	1	3	4	
			f.	..	..	..	..	..	..	..	..	..	..	..	
			a	m.	..	7	..	..	..	6	..	..	..	1	..
8	Fabbricanti di carte da giuoco . . . . .	b	m.	..	2	..	..	..	..	..	..	..	..	..	
			f.	..	..	..	..	..	..	..	..	..	..	..	
			c	m.	..	35	..	1	..	7	..	..	..	..	..
8	Fabbricanti di carte da giuoco . . . . .	a	m.	..	1	..	..	..	..	..	..	..	..	..	
			f.	..	..	..	..	..	..	..	..	..	..	..	
			c	m.	..	4	..	1	..	..	..	..	..	..	..
TOTALE . . .			—	m.	9	357	19	19	5	159	13	7	5	63	26
				f.	3	19	..	..	1	1	..	..	..	..	..
						(a)									
TOTALE della classe IX . . .			—	m.	9	432	19	138	5	159	13	7	5	64	26
				f.	3	112	..	190	..	1	..	..	..	..	..
<b>CLASSE X. — Industrie tessili.</b>															
4) Seta.															
1	Cernitori ed essiccatori di bozzoli . . . . .	c	m.	..	7	..	1	..	..	..	..	..	..	..	
			f.	..	37	..	..	..	..	..	..	..	..	..	
2	Filatori, torcitori, orditori . . . . .	a	m.	3	10	11	3	3	..	..	..	..	..	..	
			f.	4	5	4	..	..	..	..	..	..	..	..	
		b	m.	1	..	6	2	..	..	..	..	..	..	..	
			f.	..	..	2	3	..	..	..	..	..	..	..	
c	m.	2	50	30	24	5	2	..	..	..	..	..	..		
	f.	297	3690	1697	269	768	..	..	..	..	..	..	..		
d	f.	f.	..	..	81	..	..	..	..	..	..	..	..	1	
3	Cardatori e filatori di cascami . . . . .	c	m.	..	20	..	..	..	..	..	..	..	..	..	
			f.	..	33	..	..	..	..	..	..	..	..	..	
4	Tessitori e fabbric. di damaschi broccati e velluti .	a	m.	1	17	..	..	..	..	..	..	..	..	..	
			f.	..	3	2	..	..	..	..	..	..	..	..	
		b	m.	..	4	..	1	..	..	..	..	..	..	..	
c	m.		3	26	6	7	..	8	..	..	..	..	..		
			f.	..	9	15	163	..	..	..	..	..	..		
			TOTALE . . .			—	m.	10	(e) 128	53	47	8	10	..	..
				f.	308	3777	1802	435	768	..	..	..	..	..	

\* Vedasi l'avvertenza a pag. 4.

(a) Compresa 2 fabbric. carte da giuoco (op.). — (b) Compreso 1 fabbric. parati in carta (padr.). — (c) Compresi 9 fabbric. parati in carta. — (g) Compresi 2 filat. (artig.).



SECONDO LA PROFESSIONE O CONDIZIONE.

condari.

SETTA	CAMPOBASSO			CASERTA					CATANIA				CATANZARO				CHIETI		Numero d'ordine
	Terranuova di Sicilia	Campobasso	Isernia	Larino	Caserta	Gaeta	Nola	Piedimonte d'Alife	Sora	Acireale	Caltagirone	Catania	Nicosia	Catanzaro	Cotrone	Monteleone di Calabria	Nicastro	Chieti	
.. 1	.. 10	.. 5	.. 6	24 1	.. 11	.. 7	.. 3	.. 10	.. 13	.. 3	114 1	.. 1	.. 25	.. 6	.. 4	.. 13	.. 4	.. 3	5
.. ..	.. ..	.. ..	.. ..	8	.. 1	.. ..	.. ..	.. ..	.. ..	.. 1	6	.. ..	.. 1	.. ..	.. ..	.. ..	.. ..	.. ..	.. ..
.. 8	.. 19	.. 16	.. 1	120 2	.. 13	.. 8	.. 6	.. 39	.. 30	.. 17	149 ..	.. ..	.. 57	.. ..	.. 31	.. 5	.. 11	.. 47	.. ..
.. 1	.. ..	.. 5	.. 13	12	.. 5	.. 8	.. 1	.. 11	.. 8	.. 3	42	.. 1	.. 15	.. 3	.. 9	.. 5	.. 8	.. 5	6
.. 3	.. 10	.. 5	.. 1	20 2	.. 8	.. 4	.. ..	.. 2	.. 8	.. ..	29 2	.. ..	.. 5	.. ..	.. 11	.. 1	.. 8	.. 6	.. ..
.. ..	.. 8	.. ..	.. ..	2	.. 2	.. 1	.. ..	.. ..	.. ..	.. ..	2	.. ..	.. 1	.. ..	.. ..	.. ..	.. 1	.. 4	7
.. ..	.. ..	.. ..	.. ..	4	.. ..	.. ..	.. ..	.. 3	.. ..	.. ..	1	.. ..	.. 1	.. ..	.. ..	.. ..	.. 6	.. 4	.. ..
.. ..	.. ..	.. ..	.. ..	..	.. ..	.. ..	.. ..	.. ..	.. 1	.. 1	2	.. ..	.. ..	.. ..	.. ..	.. ..	.. 4	.. ..	8
.. ..	.. ..	.. ..	.. ..	..	.. ..	.. ..	.. ..	.. ..	.. ..	.. ..	..	.. ..	.. ..	.. ..	.. ..	.. ..	.. 20	.. ..	.. ..
.. 13	.. 47	.. 31	.. 21	(b) 191 5	.. 40	.. 28	.. 10	(c) 80 1	.. 60	.. 25	347 5	.. 2	.. 105	.. 9	.. 55	.. 24	.. 62	.. 69	.. ..
.. 13	.. 48	.. 35	.. 21	194 9	.. 40	.. 28	.. 56	801 636	.. 61	.. 25	354 6	.. 3	.. 105	.. 9	.. 59	.. 24	.. 62	.. 69	.. ..
.. ..	.. ..	.. ..	.. ..	..	.. ..	.. ..	.. ..	.. ..	.. ..	.. ..	10	.. 2	.. 1	.. ..	.. ..	.. ..	.. ..	.. ..	1
.. 1	.. ..	.. ..	.. ..	.. 3	.. ..	.. ..	.. ..	.. ..	.. 1	.. ..	.. ..	.. ..	.. 2	.. ..	.. ..	.. ..	.. ..	.. ..	2
.. ..	.. ..	.. ..	.. ..	.. 1	.. ..	.. ..	.. ..	.. ..	.. ..	.. ..	.. ..	.. ..	.. 1	.. ..	.. ..	.. ..	.. ..	.. ..	.. ..
.. 1	.. ..	.. ..	.. ..	23 389	.. ..	.. 1	.. ..	.. 5	.. ..	.. 13	.. 14	.. 1	.. 7	.. ..	.. 5	.. ..	.. ..	.. ..	.. ..
.. ..	.. ..	.. ..	.. ..	151	.. ..	.. ..	.. ..	.. ..	.. 27	.. 2	2	.. 2	.. 8	.. 4	.. 1	.. 2	.. ..	.. ..	.. ..
.. 1	.. ..	.. ..	.. ..	..	.. ..	.. ..	.. ..	.. ..	.. 1	.. ..	.. 1	.. ..	.. ..	.. ..	.. ..	.. ..	.. ..	.. ..	3
.. 1	.. ..	.. ..	.. ..	35 6	.. ..	.. ..	.. ..	.. ..	.. ..	.. ..	2 4	.. ..	.. 8	.. 10	.. 2	.. 1	.. ..	.. ..	4
.. ..	.. ..	.. ..	.. ..	5	.. ..	.. ..	.. ..	.. ..	.. ..	.. ..	.. ..	.. ..	.. ..	.. ..	.. ..	.. ..	.. ..	.. ..	.. ..
.. 2	.. ..	.. ..	.. ..	472 38	.. ..	.. ..	.. ..	.. ..	.. 2	.. ..	.. 3	.. ..	.. 8	.. 4	.. 3	.. 2	.. ..	.. ..	.. ..
.. 5	.. ..	.. ..	.. ..	535 588	.. ..	.. 1	.. ..	.. 5	.. 2	.. 15	13 23	.. 3	(g) 21 36	.. 4	.. 11	.. 1	.. ..	.. ..	.. ..
.. 48	.. ..	.. ..	.. ..	..	.. ..	.. ..	.. ..	.. 1	(f) 30	.. ..	.. 15	.. 46	.. 4	.. ..	.. 4	.. 4	.. ..	.. ..	.. ..

(1 padr. e 8 op.). — (d) Compresa 1 fabbric. carte da giuoco (op.). — (e) Compreso 1 filat. (artig.). — (f) Compresa 1 cardatr. di cascami (padr.).

Numero d'ordine	PROFESSIONI O CONDIZIONI	Posizione nella professione *	Sexo	BRESCIA					CAGLIARI				CALTANIS	
				Breno	Brescia	Chiari	Salò	Verolanuova	Cagliari	Iglesias	Lanusei	Oristano	Caltanissetta	Piazza Armerina
<b>B) Cotone.</b>														
5	Sgranellatori, orditori, preparatori di ovatte e di cotone idrofilo . . . . .	a	m.	..	..	..	..	..	..	..	..	..	..	..
		c	m.	..	2	..	..	..	..	..	..	..	..	..
			f.	1	5	..	..	..	..	..	..	..	..	..
6	Filatori, ritorcitori, fabbricanti di filati cucirini . . . . .	a	m.	..	2	1	7	..	1	..	..	..	..	..
		b	m.	..	..	2	2	..	..	..	..	..	..	..
		c	m.	..	232	147	331	..	9	..	..	..	..	..
		f.	..	816	321	636	3	..	..	..	..	..	..	..
		d	m.	..	7	..	..	..	..	..	..	2	..	
			f.	..	..	..	..	11	..	..	..	28	141	
7	Fabbricanti di tessuti e maglie . . . . .	a	m.	..	9	4	1	5	1	..	..	..	..	..
		b	m.	..	76	20	..	..	..	..	..	..	..	..
		c	m.	..	83	114	45	8	28	..	..	..	..	..
		f.	..	2	862	419	11	6	1	..	..	..	2	..
		d	m.	..	..	..	..	..	..	..	..	..	..	
			f.	11	76	..	17	22	4	1	..	34	108	
	TOTALE . . .	—	m.	..	344	271	386	13	39	..	..	..	2	1
			f.	14	1337	760	664	42	5	1	..	64	247	
					(a)									
<b>C) Lana e vigogna.</b>														
8	Tosatori, digrassatori e cardatori . . . . .	a	m.	..	3	..	..	..	..	..	..	..	..	..
		c	m.	..	47	..	1	..	..	..	..	..	..	..
			f.	..	2	..	..	..	..	..	..	..	..	
9	Filatori, ritorcitori . . . . .	c	m.	..	29	..	94	..	..	..	4	6	..	..
		d	m.	..	..	..	1	..	..	..	..	..	..	..
			f.	2	74	..	175	..	..	..	..	..	..	
									65	146	207	28	74	53
10	Fabbricanti di tessuti, maglie e tappeti . . . . .	a	m.	..	18	..	1	..	..	..	..	..	..	..
		b	m.	..	3	..	1	..	..	..	..	..	..	..
		c	m.	..	143	..	..	2	..	..	..	..	..	..
		f.	..	21	..	3	..	3	2	2	..	..	..	..
		d	m.	2	34	..	..	..	1	..	..	..	..	
			f.	3	3	..	6	..	9	74	6	11	..	
11	Follatori . . . . .	a	m.	..	5	..	..	..	..	..	..	20	..	..
		c	m.	..	5	..	..	..	..	..	..	13	..	..
	TOTALE . . .	—	m.	2	(e) 291	..	(g) 104	2	1	..	..	33	..	
			f.	6	128	..	186	..	77	228	221	39	74	53
					(f)									

\* Vedasi l'avvertenza a pag. 4.  
 (a) Compresa 2 fabbric. tessuti e maglie (imp.). — (b) Compresa 1 preparat. di ovatte (padr.). — (c) Compresa 1 fabbric. tessuti e maglie 2 filat. (padr.). — (g) Compresi 5 filatori (2 padr. e 3 imp.); 1 fabbric. di lana meccanica (imp.). — (h) Compreso 1 filatore (padr.). — (i) Compreso

SECONDO LA PROFESSIONE O CONDIZIONE.

condari.

SETTA		CAMPOBASSO			CASERTA				CATANIA				CATANZARO				CHIETI		d'ordine
uova di ia	basso				monte life									one di ria					

Numero d'ordine	PROFESSIONI O CONDIZIONI	Posizione nella professione *	Sesso	BRESCIA					CAGLIARI				CALTANIS			
				Breno	Brescia	Chiari	Salò	Verolanuova	Cagliari	Iglesias	Lanusei	Oristano	Caltanissetta	Piazza Armerina		
<b>D) Lino, canapa, juta ed altre materie tessili.</b>																
13	Ammarratori, stigliatori, cardatori . . . . .	a	m.	..	..	..	..	..	..	..	..	..	..	1	..	
			f.	..	1	..	..	..	..	..	..	..	..	..	..	
			m.	..	8	..	..	..	..	..	..	..	..	..	..	..
			f.	..	..	..	..	..	..	..	..	..	..	..	..	..
14	Filatori, ritorcitori . . . . .	a	m.	..	1	..	1	..	..	..	..	..	..	..	..	
			f.	..	4	2	..	1	..	4	..	..	..	..	..	
			m.	..	2	..	2	1	..	..	..	..	..	..	..	
			f.	2	48	16	..	379	13	..	..	..	1	..	1	
15	Fabbricanti di tessuti misti di lino e canapa. . .	a	m.	..	4	3	..	9	..	..	..	..	..	..	..	
			f.	8	8	5	..	4	..	1	..	..	..	..	..	
			m.	..	..	..	..	13	..	..	..	..	..	..	..	
			f.	..	6	45	2	211	1	3	..	..	..	..	..	
17	Fabbricanti di tessuti di alfa, sparto, cocco, ecc..	c	m.	..	216	33	3	10	2	..	..	..	1	..	3	
			f.	..	..	..	..	..	..	..	..	..	..	..	..	
			m.	..	18	12	2	93	..	1	..	..	..	17	66	25
			f.	176	644	216	61	101	48	4	..	..	..	..	..	..
18	Fabbricanti di corde, spago, funi, reti, licci . . .	a	m.	2	14	1	1	..	..	..	..	..	..	16	6	
			f.	..	..	..	..	..	..	..	..	..	..	..	..	
			m.	3	16	2	6	..	..	..	..	..	..	5	4	
			f.	1	294	1	..	..	..	..	..	..	..	..	1	1
19	Fabbricanti di tessuti misti (seta e cotone, lana e seta, amianto e cotone, ecc.) . . . . .	a	m.	..	..	..	..	..	..	..	..	..	..	..	..	
			f.	..	15	..	..	..	..	..	..	..	..	..	..	
			m.	..	..	..	..	..	..	..	..	..	..	..	..	
			f.	..	66	..	11	..	..	..	..	..	..	..	..	
TOTALE . . .			m.	16	80	64	17	331	1	6	..	..	16	15		
			f.	199	1665	533	83	495	203	13	..	68	483	236		
<b>E) Tessuti misti.</b>																
TOTALE . . .			m.	..	..	..	..	..	..	..	..	..	..	..		
			f.	..	81	..	11	..	..	..	..	..	..	..		

\* Vedasi l'avvertenza a pag. 4.  
 (a) Compresi 2 fabbric. di corde e spago (imp.). — (b) Compresa 1 cardatr. (padr.). — (c) Compresi 5 filatr. (imp.); 1 fabbric. tessuti di corde e spago (imp.). — (d) Compresi 7 fabbric. tessuti di alfa, sparto ecc. (padr.). — (e) Compresi 2 fabbric. tessuti di juta (op.).

SECONDO LA PROFESSIONE O CONDIZIONE.

condari.

SETTA	CAMPOBASSO			CASERTA					CATANIA				CATANZARO				CHIETI		Numero d'ordine	
	Terranuova di Sicilia	Campobasso	Isernia	Larino	Caserta	Gaeta	Nola	Piedimonte d'Alife	Sora	Acireale	Catagirone	Catania	Nicosia	Catanzaro	Cotrone	Monteleone di Calabria	Nicastro	Chieti		Lanciano
..	1	..	..	3	..	12	..	..	17	..	..	..	..	..	..	..	..	3	8	13
2	38	7	..	34	..	26	..	2	53	..	3	..	..	..	..	..	..	4	41	
..	..	..	..	17	1	..	56	2	2	4	..	..	..	..	..	..	..	..	..	
1	15	8	1	8	2	78	..	4	12	..	18	..	..	..	..	..	1	..	19	
..	..	..	..	6	1	..	..	..	2	..	1	..	..	..	..	..	..	..	..	
..	..	..	..	..	10	..	1	19	..	3	..	2	..	..	..	..	2	..	1	14
6	..	..	..	..	11	2	..	..	1	..	1	..	..	..	..	..	..	..	..	
2	..	..	..	149	18	390	30	2	72	57	20	40	..	870	208	3113	527	1	25	
262	7	130	68	5	6	2	322	349	699	568	4	382	7834	1	7476	6104	3857	867	1628	
..	..	1	..	1	..	1	7	2	2	..	..	..	..	..	..	8	..	..	..	15
..	..	..	..	..	..	..	..	..	..	..	..	..	..	..	..	..	..	..	..	
..	..	1	..	6	3	1	..	1	8	..	1	..	5	99	28	893	85	..	28	
..	..	..	..	48	24	55	22	1	8	4	..	3	..	..	..	..	..	..	..	
66	607	234	215	6	..	5	130	1	6	152	128	24	1401	5	548	1131	1405	1	389	
..	..	..	..	14	..	..	..	..	..	..	..	..	..	..	..	..	..	..	..	17
..	..	..	..	26	..	..	..	..	..	..	2	..	..	2	..	..	12	..	..	
..	..	..	..	..	..	..	..	..	..	..	..	..	..	..	..	..	..	..	..	
2	2	1	..	16	2	1	3	..	9	35	1	..	..	8	..	..	..	..	4	18
..	..	..	..	19	..	1	1	..	2	1	..	..	..	..	..	..	..	..	..	
4	24	2	..	154	7	4	..	5	14	150	47	..	5	2	59	3	..	4	34	
..	20	..	..	5	12	..	..	1	12	12	1	..	1	2	..	..	..	..	..	
7	36	20	9	33	11	3	..	24	16	39	29	..	..	5	19	10	..	5	5	
4	32	..	1	4	76	..	..	..	109	113	18	..	..	..	..	..	..	..	..	
22	116	43	10	(a)	52	135	3	36	138	(e)	(f)	..	24	7	78	16	18	112	112	
334	666	365	284	307	960	4074	593	704	1277	234	109	809	10214	8262	11251	5886	1294	2070	2070	
..	..	..	..	(b)	..	..	(c)	..	(d)	908	..	..	(g)	..	(h)	..	..	..	..	
..	..	..	..	1	..	..	..	..	..	1	..	..	..	..	1	..	..	..	..	19
..	..	..	..	..	..	1	..	..	..	..	..	..	..	..	..	..	..	..	..	
..	..	..	..	..	..	..	..	..	..	..	..	..	..	..	..	..	..	..	..	
..	..	..	..	1	..	1	..	..	..	1	..	..	..	..	2	..	..	..	..	

alfa, sparto, ecc. (imp.). — (d) Compresa 1 cardatr. (padr.). — (e) Compresi 6 fabbric. di corde e spago (imp.). — (f) Compreso 1 fabbric.

Numero d'ordine	PROFESSIONI O CONDIZIONI	Posizione nella professione *	Sesso	BRESCIA					CAGLIARI				CALTANIS	
				Breno	Brescia	Chiari	Saiò	Verolanuova	Cagliari	Iglesias	Lanusei	Oristano	Caltanissetta	Piazza Armerina
<b>F) Tintoria e stamperia.</b>														
20	Tintori, imbiancatori, apparecchiatori, stampatori di filati e tessuti . . . . .	a e d	m.	4	12	13	..	6	1	..	..	..	9	5
			f.	1	1	1	..	..	..	..	..	..	..	..
		c	m.	1	25	5	8	5	..	..	..	..	4	7
			f.	..	1	2	..	..	..	..	..	..	..	..
TOTALE . . .			m.	5	37	18	8	(a) 12	1	..	..	13	12	
			f.	1	2	3	..	..	..	..	..	..	..	
<b>G) Merletti, nastri, passamani e ricami.</b>														
21	Fabbricanti di pizzi, merletti, tulli, veli . . . . .	a	m.	..	..	..	..	1	..	..	..	..	..	
			f.	..	..	..	..	..	..	..	..	..	..	
		b	f.	..	..	..	..	..	..	..	..	..	..	..
			c	m.	..	..	..	..	..	1	..	..	..	..
			f.	..	..	..	..	..	..	..	..	..		
			d	f.	..	2	..	..	2	..	..	1	..	
22	Fabbricanti di nastri, frangie, trecce, trine, cordoni	a	m.	..	..	..	..	..	..	..	..	..	..	
			f.	..	4	..	..	..	..	..	..	..	..	
		c	m.	..	3	..	1	..	..	..	..	..	..	
			f.	..	174	..	..	..	..	..	..	..	..	
			d	f.	..	35	..	..	..	..	..	..		
23	Ricamatori in seta, lana, cotone . . . . .	—	f.	..	95	8	2	12	45	4	..	..	4	25
24	Ricamatori in oro, argento, fabbricanti di parati da chiesa e di guarnizioni per uniformi . . . . .	a	m.	..	1	..	..	..	..	..	..	..	..	
			f.	..	4	..	..	..	..	..	..	2	..	
		d	f.	6	..	..	..	..	..	..	..	5	..	
			TOTALE . . .			m.	..	4	..	1	..	1	..	..
			f.	6	315	8	2	13	47	4	..	8	4	25
					(b)									
<b>H) Peli, crini e tessuti elastici.</b>														
25	Fabbricanti ed apparecc. di oggetti in pelo e crine.	a	m.	..	1	..	..	..	..	..	..	..	..	
			f.	..	..	..	..	..	..	..	..	..	..	
26	Fabbricanti di tessuti di crine e di feltri . . . . .	a	m.	..	..	..	..	..	..	..	..	..	..	
			f.	..	..	..	..	..	..	..	..	..	..	
		c	m.	..	..	..	..	..	..	..	..	..	..	
			f.	..	..	..	..	..	..	..	..	..	..	
TOTALE . . .			m.	..	1	..	..	..	..	..	..	..		
			f.	..	..	..	..	..	..	..	..	..		
TOTALE della classe X . . .			m.	33	885	406	563	366	53	6	..	33	51	28
			f.	534	7805	3086	1381	1318	332	246	221	115	625	562

\* Vedasi l'avvertenza a pag. 4.

(a) Compreso 1 tintore (imp.). — (b) Compresa 1 ricam. in oro (padr.). — (c) Compresa 4 ricamatr. in oro (padr.). — (d) Compresi 6 ricamat.

SECONDO LA PROFESSIONE O CONDIZIONE.

condari.

SETTA	CAMPOBASSO			CASERTA					CATANIA				CATANZARO				CHIETI		Numero d'ordine	
	Terranova di Sicilia	Campobasso	Isernia	Larino	Caserta	Gaeta	Nola	Piedimonte d'Alife	Sora	Acireale	Catagirone	Catania	Nicosia	Catanzaro	Cotrone	Monteleone di Calabria	Nicastro	Chieti		Lanciano
.. 4	8	15	6	1	..	..	1	3	2	18	6	70	3	31	..	32	4	52	45	20
.. 4	6	1	..	11	2	..	..	..	25	20	8	56	3	27	..	43	1	47	65	
.. 8	14	16	6	12	2	..	1	3	27	38	14	126	6	58	..	75	5	99	(a)	
..	6	6	2	1	..	..	..	..	..	..	12	5	..	7	..	1	6	..	..	
..	..	..	3	..	..	..	..	..	..	..	1	..	..	1	..	..	..	..	1	21
..	..	..	..	..	..	..	..	1	..	..	..	..	..	..	..	..	..	..	..	
..	..	1	..	..	..	2	..	3	1	..	5	..	..	..	..	1	..	..	..	
..	..	45	53	..	7	..	..	..	2	..	1	1	..	47	..	2	2	..	87	
..	..	..	..	..	..	..	2	..	..	..	1	1	..	3	..	..	..	..	..	22
..	..	..	..	1	..	..	1	..	4	..	..	3	..	..	..	..	..	..	..	
..	13	..	..	1	..	..	..	..	14	1	..	5	1	..	..	..	..	..	..	
18	29	15	24	72	33	14	10	45	141	45	209	8	66	9	102	24	28	16	23	
..	..	..	..	..	..	..	..	..	2	..	22	..	..	..	..	..	..	..	..	24
..	..	..	..	..	3	..	..	..	4	..	2	3	..	..	..	2	..	..	..	
..	1	..	..	..	..	..	..	..	..	..	..	..	..	..	..	..	..	..	..	
.. 18	43	1	..	1	45	2	17	14	66	2	(d)	28	1	4	..	..	28	..	1	
..	..	90	77	73	..	..	..	..	150	53	221	12	121	9	105	..	28	28	110	
..	..	..	..	..	..	..	..	..	..	..	..	..	..	..	..	..	..	..	..	25
1	..	..	..	17	..	..	..	..	..	..	..	..	..	..	..	..	..	..	..	
..	..	..	..	..	..	..	..	1	..	..	..	..	..	..	..	..	..	..	..	26
..	..	..	..	..	..	..	..	1	..	..	85	..	..	..	..	7	..	..	..	
(e)	3	..	..	..	..	..	..	1	..	..	(f)	91	..	..	..	7	..	..	..	
1	..	..	..	17	..	..	..	2	..	..	..	..	..	..	..	..	..	..	..	
49	229	159	62	940	66	141	167	345	210	255	415	11	108	16	175	40	169	560		
1196	1053	733	469	6259	1043	4569	981	1519	1655	1549	2341	917	11918	8474	13629	8760	2392	3191		

in oro (op.). — (e) Compreso 1 fabbric. oggetti in pelo (op.). — (f) Compresi 6 fabbric. tessuti elastici (op.).

Numero d'ordine	PROFESSIONI O CONDIZIONI	Posizione nella professione *	Sesso	BRESCIA					CAGLIARI				CALTANIS			
				Breno	Brescia	Chiari	Salò	Verolanuova	Cagliari	Iglesias	Lanusei	Oristano	Caltanissetta	Piazza Armerina		
				CLASSE XI. — Lavorazione delle pelli e di altri prodotti animali.												
1	Scorticatori . . . . .	c	m.	..	..	..	..	..	..	..	..	..	..	..		
2	Salatori, macinatori di materie concianti, conciatori e rifinitori di pelli . . . . .	a	m.	1	17	4	4	..	24	7	12	21	2	4		
			f.	..	..	..	..	..	..	..	..	..	..	..		
		b	m.	..	3	..	..	..	2	..	..	..	..	..	1	
			f.	..	..	..	..	..	..	..	..	..	..	..	..	
5	Sellai, bastai, fabbricanti di fruste . . . . .	a	m.	9	70	40	7	14	25	6	13	10	13	13		
			f.	..	..	..	1	..	..	..	..	..	..	..		
		c	m.	5	195	44	5	28	36	11	1	26	1	17		
			f.	..	1	..	..	..	..	..	..	..	..	..	..	
6	Pellettieri e pelliccieri . . . . .	a	m.	..	19	4	7	1	23	..	2	10	..	..		
		c	m.	1	441	88	51	..	5	..	..	9	..	..		
7	Fabbricanti di valigie, portafogli, borse e altri oggetti di cuoio . . . . .	a	m.	..	3	..	1	..	..	..	..	..	..	..		
		c	m.	..	6	..	1	..	..	..	..	..	..	..		
8	Fabbricanti di oggetti di corno, osso, avorio. . . . .	a	m.	1	1	..	..	..	..	..	..	..	..	..		
9	Fabbricanti di oggetti di corallo, madreperla, tartaruga, ecc. . . . .	a	m.	..	..	..	..	..	..	1	2	..	..	..		
TOTALE della classe XI . . . . .				—	m.	19	(a) 795	186	(b) 83	44	(c) 179	(d) 40	31	222	(e) 22	44
					f.	..	1	..	1	..	..	..	..	..	..	..
CLASSE XII.—Industrie attinenti al vestiario e all'acconciatura della persona.																
1	Sarti e modiste . . . . .	a	m.	25	634	255	54	251	378	182	65	63	116	73		
			f.	331	1432	448	270	417	531	60	47	101	92	185		
		b	m.	..	8	..	..	..	7	2	..	..	..	1	4	
			f.	..	49	..	..	13	..	..	..	..	..	26	1	
		c	m.	29	338	118	91	120	193	141	16	340	42	82		
			f.	200	1454	85	377	85	416	23	10	20	111	76		
2	Fabbricanti di oggetti di biancheria, cucitrici, buste . . . . .	a	f.	161	1421	587	150	215	119	46	2	35	242	376		
		b	f.	..	2	..	..	..	..	..	..	..	4	1		
		c	m.	..	..	..	1	..	..	..	..	..	..	..		
		f.	95	687	459	262	59	42	33	..	6	336	101			
3	Fabbricanti di cravatte, fiori artificiali, oggetti di piume e penne. . . . .	a	f.	..	8	1	..	1	..	..	..	..	..	..		
		c	f.	..	12	..	..	..	..	..	..	..	..	..		

\* Vedasi l'avvertenza a pag. 4.  
 (a) Compresi 5 pelliccieri (imp.); 1 fabbric. valigie (imp.). — (b) Compresi 2 fabbric. di cinghie (1 padr. e 1 op.). — (c) Compreso 1 fabbric. presi 3 fabbric. di cinghie, stringhe, ecc. (1 padr. e 2 op.); 3 fabbric. di oggetti di osso, corno, ecc. (op.). — (d) Compresi 2 fabbric. cinghie, corno (op.). — (e) Compreso 1 fabbric. di cinghie, stringhe (padr.). — (m) Compreso 1 verniciatore (op.).



SECONDO LA PROFESSIONE O CONDIZIONE.

condari.

SETTA		CAMPOBASSO			CASERTA					CATANIA				CATANZARO				CHIETI		Numero d'ordine
Terranuova di Sicilia		Campobasso	Isernia	Larino	Caserta	Gaeta	Nola	Piedimonte d'Alife	Sora	Acireale	Catagirone	Catania	Nicosia	Catanzaro	Cotrone	Monteleone di Calabria	Nicastro	Chieti	Lanciano	
1	..	..	..	..	13	3	2	..	..	..	..	1	..	..	..	..	1	..	..	1
..	..	..	6	..	19	..	15	3	7	35	3	15	10	71	9	50	15	9	3	2
..	..	..	..	..	2	..	..	..	..	..	..	4	..	..	..	..	..	..	..	..
2	..	1	..	..	243	8	10	9	37	174	103	411	..	77	4	46	4	9	1	..
..	..	..	..	..	..	..	..	..	..	..	1	..	..	..	..	..	..	..	..	..
10	22	78	45	93	17	28	1	22	24	34	48	19	15	10	11	13	6	20	5	
..	..	..	..	..	..	..	..	..	..	..	..	..	..	..	..	..	..	..	..	..
12	4	6	1	127	10	14	..	11	13	31	45	30	19	3	14	3	11	14	..	
..	..	..	..	..	..	..	..	..	..	..	..	..	..	..	..	..	..	..	..	..
..	3	..	..	2	2	..	..	..	..	..	..	..	..	1	..	..	..	..	..	6
..	1	..	..	10	..	1	..	..	..	..	..	..	..	..	..	..	..	..	..	..
..	..	..	..	2	..	..	..	..	..	..	..	1	..	2	..	..	..	..	..	7
..	..	..	..	1	..	..	..	..	..	..	..	1	..	..	..	..	..	..	..	..
..	..	1	..	..	3	1	..	..	..	1	..	2	..	..	..	..	..	..	2	8
1	..	..	..	..	..	..	..	..	..	..	..	1	..	..	..	..	..	..	..	9
26	30	92	46	(f) 513	43	71	13	(g) 83	(h) 249	(i) 175	(k) 532	59	(l) 186	26	121	36	(m) 36	40	..	..
..	..	..	..	1	..	..	..	..	..	..	1	..	1	..	..	..	..	..	..	..
54	758	579	782	1250	555	394	163	435	259	120	745	61	710	73	496	664	551	443	1	
92	213	231	174	2195	333	881	101	459	389	100	1287	74	389	80	476	114	258	85	..	
..	..	3	..	1	..	..	..	..	5	5	83	4	..	..	..	..	..	..	..	
..	12	..	..	..	..	..	..	..	..	..	13	1	..	..	..	..	..	..	..	
63	258	129	243	947	382	226	115	305	152	183	380	88	677	307	633	342	515	294	..	
56	50	44	57	1944	196	357	196	187	432	109	750	37	262	128	219	35	205	40	..	
194	140	89	183	371	101	656	17	270	38	158	337	83	225	83	554	284	126	176	2	
..	..	..	..	..	..	..	..	..	..	..	8	..	..	..	..	..	..	..	..	
..	88	42	31	84	229	80	183	91	234	186	141	108	23	84	103	285	119	125	178	
..	..	..	..	1	..	..	..	..	..	1	1	1	..	..	..	..	..	..	..	
..	..	..	..	..	..	..	..	..	..	1	..	4	..	..	..	..	..	..	..	

oggetti di corallo (op.). — (d) Compreso 1 pellettieri (imp.). — (e) Compresi 3 verniciatori (op.). — (f) Compresi 2 verniciat. (op.) — (g) Comstringhe, ecc. (op.). — (i) Compresi 4 vernic., tintori (3 padr. e 1 op.). — (k) Compresi: 1 fabbric. cinghie, stringhe (op.); 2 fabbric. oggetti di

Numero d'ordine	PROFESSIONI O CONDIZIONI	Posizione nella professione *	Sesso	BRESCIA					CAGLIARI				CALTANIS	
				Breno	Brescia	Chiari	Salò	Verolanuova	Cagliari	Iglesias	Lanusei	Oristano	Caltanisetta	Piazza Armerina
				4	Cappellai, berrettai . . . . .	a	m. f.	1	15 10	3	5	5	6 3	..
		b	m.	..	2	2	..	2	2	..	..	..	..	..
		c	m. f.	1	37 18	2	4	..	7 6	..	..	..	..	1
5	Calzolai, zoccolai, orlatrici di scarpe . . . . .	a	m. f.	242 2	1642 19	486	135	376 1	796 3	404	476	278 1	1074 6	669 148
		b	m.	1	5	83	..	..	9	4	..	..	13	31
		c	m. f.	217 1	985 35	243	375	297	951 2	370	94	802 1	573	854 4
7	Fabbricanti di bottoni . . . . .	c	m. f.	..	..	170 176	..	..	..	..	..	..	..	..
8	Fabbricanti di ombrelli, ventagli, bastoni . . . . .	a	m.	3	14	3	4	4	2	2	..	..	2	3
		c	m. f.	2	24 50	4	1	1	2	1	..	..	1	1
9	Smacchiatori, ritintori e digrassatori d'abiti . . . . .	a	m.	..	..	..	..	..	..	..	..	..	..	..
10	Lavandai, stiratrici . . . . .	a	m. f.	..	137 757	7	3	5	1	..	3	..	1	..
		c	m. f.	94	23 356	4	5	12	9	..	8	..	13	60
				24	53	94	14	83	23	8	13	61	60	
11	Barbieri, lavoranti in capelli, pettinatrici . . . . .	a	m. f.	14 1	175 5	44	20	29	105	55	30	17	251 14	146
		b	m. f.	3 1	125 1	19	31	14	180	33	..	78	88	172
	TOTALE della classe XII . . . . .	—	m. f.	538 910	(a) 4165 6339 (b)	(e) 1450 1911 (d)	729	1116 858	2648 1531 (e)	1194 225	684 88	1578 276	(f) 2167 1039	2038 1149 (g)
	CLASSE XIII. — Costruzione di veicoli.													
1	Fabbricanti di vetture, carri e carretti per strade ordinarie . . . . .	a	m.	12	16	6	1	1	1	23	25	..	16	7
		b	m.	..	..	..	..	..	..	3	..	..	2	..
		c	m.	8	60	35	3	..	..	17	..	2	16	9
4	Costruttori di barche e navi, carpentieri . . . . .	a	m.	6	17	13	1	..	254	53	57	26	..	..
		c	m.	7	14	8	4	..	171	89	14	110	..	3
5	Calafati, pittori e ripulitori di navi . . . . .	a	m.	..	5	..	1	2	3	7	1	..	..	..
		c	m. f.	..	3	..	11	2	13	5	..	..	..	..
	TOTALE della classe XIII . . . . .	—	m. f.	33	(v) 126	62	21	5	(x) 444	197	97	138	(y) 35	19

\* Vedasi l'avvertenza a pag. 4.  
 (a) Compreso 1 fabbric. ombrelli, (imp.). — (b) Compreso: 2 cappellaie (imp.); 1 fabbric. ombrelli (padr.). — (c) Compresi 7 fabbric. di 1 guantaio (op.). — (d) Compreso 1 orlatrice di scarpe — (e) Compreso 1 fabbric. bottoni (padr.). — (f) Compreso 1 fabbric. ombrelli (imp.). — 1 fabbric. ombrelli (padr.). — (g) Compreso 1 fabbric. cravatte, (padr.). — (h) Compreso 1 fabbric. oggetti di bianch. (padr.); 2 fabbric. cravatte, (7 padr., 2 imp. e 5 op.). — (i) Compreso 4 calzolaie (imp.); 5 guantaie (1 padr. e 4 op.); 4 fabbr. ombrelli (padr.). — (j) Compresi 2 fabbric. velocipedi (2 padr. e 9 op.). — (k) Compresi 2 costrutt. barche (imp.). — (l) Compreso 1 costrutt. vetture (op.). — (m) 1 costrutt. di barche (padr.).

SECONDO LA PROFESSIONE O CONDIZIONE.

condari.

SETTA		CAMPOBASSO		CASERTA					CATANIA				CATANZARO				CHIETI		Numero d'ordine
Terranuova di Sicilia	Campobasso	Isernia	Larino	Caserta	Gaeta	Nola	Piedimonte d'Alife	Sora	Acireale	Catagirone	Catania	Nicosia	Catanzaro	Cotrone	Monteleone di Calabria	Nicastro	Chieti	Lanciano	
2	7	11	6	52	9	14	3	36	6	4	45	2	4	..	..	..	6	11	4
..	1	2	..	..	..	3	..	1	7	..	16	..	..	..	..	..	..	..	..
..	5	1	..	..	..	..	..	..	..	..	3	..	..	..	..	..	..	..	2
..	149	4	3	42	7	5	5	8	9	1	8	1	1	2	..	..	19	13	..
..	..	1	..	2	..	..	..	1	2	45	20	..	..	2	..	..	2	..	..
256	919	887	1155	2562	944	890	305	844	1374	750	3582	536	1118	177	754	915	785	411	5
3	2	2	1	81	1	7	3	16	4	108	49	2	16	..	2	1	1	..	..
..	..	1	..	5	..	..	..	..	22	39	16	37	1	..	..	..	..	1	..
735	471	304	300	2692	680	437	331	610	942	1677	2466	584	1205	854	1103	581	697	629	..
4	..	..	1	68	2	7	1	2	25	..	103	4	11	..	3	..	..	..	..
..	..	..	..	..	..	..	..	..	..	..	1	..	..	..	..	..	..	..	7
..	..	..	..	..	..	..	..	..	..	..	..	..	..	..	..	..	..	..	..
1	..	5	2	12	5	6	5	12	6	..	24	2	1	..	..	..	1	2	8
..	..	..	..	10	4	2	..	4	12	1	12	1	..	..	..	..	1	4	..
..	..	..	..	..	..	..	..	..	..	..	8	..	..	..	..	..	..	..	..
..	..	..	..	3	..	..	..	..	..	..	..	..	..	..	..	11	..	..	9
..	..	..	1	3	3	..	..	..	1	..	4	..	4	..	1	..	..	..	10
121	86	96	106	670	163	138	58	144	195	131	688	101	383	146	418	117	112	116	..
..	..	..	..	1	13	..	..	..	..	..	..	..	..	1	1	1	1	..	..
3	11	13	28	299	56	4	4	10	38	309	133	125	56	93	77	17	26	28	..
83	105	110	131	636	170	196	49	109	228	181	855	119	138	25	58	65	53	67	11
1	25	6	23	118	10	35	3	8	16	26	78	..	42	16	21	11	2	..	..
133	35	26	39	435	121	95	33	105	185	240	450	209	126	70	139	53	105	54	..
..	..	..	1	169	3	6	11	..	..	..	22	1	2	..	..	2	7	14	..
(h)	(i)	2060	(j)	(k)	2895	(l)	1059	2468	(n)	(o)	(q)	1670	(s)	1509	(u)	2632	2734	1931	..
1328	2708	515	2664	8653	945	2266	485	3202	3204	8693	1670	3987	3186	2055	700	864	637	..	..
563	583	515	658	6148	945	2278	485	1333	1334	3638	467	1471	656	2055	700	864	637	..	..
(g)	(h)		(d)	(d)		(m)		(g)	(p)	(r)		(t)							
7	6	3	13	47	20	25	4	44	44	7	38	1	8	1	3	1	2	2	1
..	..	..	..	..	..	..	..	..	..	..	6	..	..	..	..	..	..	1	..
1	1	..	..	120	8	14	7	22	21	11	209	3	6	1	40	..	8	8	..
..	..	10	21	163	26	103	9	7	11	..	3	..	1	..	5	..	11	4	4
4	9	26	9	326	30	51	2	9	14	..	48	..	..	..	16	..	29	23	..
1	..	..	..	1	2	..	..	..	..	..	..	..	..	..	..	..	..	5	5
1	..	..	1	1	1	..	..	..	..	..	..	..	..	..	1	..	..	3	..
..	..	..	..	..	..	..	..	..	..	..	..	..	..	..	..	..	..	..	..
14	16	39	44	658	87	193	22	82	90	18	304	(aa)	15	2	65	1	(y)	46	..
..	..	..	..	..	..	(z)	1	..	..	..	..	..	..	..	..	..	51	..	..

bottini (4 padr. e 3 imp.). — (d) Compresa 1 guantaia (op.). — (e) Compresa 1 guantaia (padr.). — (f) Compresi: 1 fabbric. cravatte, (padr.); (j) Compresi 1 fabbr. biancherie (padr.); 1 guantaio (padr.). — (k) Compresi 2 smacchiatori (op.). — (l) Compresa 1 guantaia (op.). — (m) Compresa (1 padr. 1 op.). — (p) Compresa 1 smacchiatrice (op.). — (q) Compresi: 1 fabbric. oggetti bianch. (padr.); 4 fabbr. cravatte (padr.); 14 guantaio oggetti bianch. (padr.). — (t) Compresa 1 smacchiatrice (padr.). — (u) Compreso 1 fabbric. oggetti di bianch. (padr.). — (v) Compresi 11 costrutt. — (aa) Compreso 1 costrutt. velocipedi (padr.).

Numero d'ordine	PROFESSIONI O CONDIZIONI	Posizione nella professione *	Sesso	BRESCIA					CAGLIARI				CALTANIS	
				Breno	Brescia	Chiari	Salò	Verolanova	Cagliari	Iglesias	Lanusei	Oristano	Caltanissetta	Piazza Armerina
<b>CLASSE XIV. — Industrie di precisione e di lusso.</b>														
1	Fabbricanti di strumenti music. e corde armoniche	a	m.	1	10	1	..	..	3	..	..	..	..	..
			f.	..	..	..	..	..	..	..	..	..	..	..
2	Fabbricanti di strumenti di precisione, ottici. . .	a	m.	..	8	..	..	1	2	..	..	..	..	..
			f.	..	1	..	..	..	..	..	..	..	..	..
3	Fabbricanti di macchine da cucire e da scrivere.	a	m.	1	..	..	..	..	..	..	..	..	..	..
			f.	..	..	..	1	..	..	1	..	..	..	..
5	Fabbricanti ed aggiustatori d'orologi. . . . .	a	m.	6	40	13	5	3	16	15	4	6	12	11
			f.	1	2	..	..	..	..	..	..	..	..	..
6	Gioiellieri, lavoranti in filigrana, orefici, argentieri, ecc. . . . .	a	m.	2	41	3	3	1	23	6	6	..	11	8
			f.	..	17	2	..	..	..	..	..	..	..	..
7	Fabbricanti di chincaglierie e giocattoli, oggetti da caccia e da pesca, oggetti funerari . . . . .	a	m.	..	3	..	1	..	..	..	..	..	1	..
			f.	..	..	..	..	..	..	..	..	..	..	..
8	Formatori in gesso, terra, carta, cera . . . . .	a	m.	..	8	..	2	..	..	..	..	..	1	1
			f.	..	2	2	..	..	2	..	..	..	..	..
TOTALE della classe XIV . . .				m.	12	(a)	37	24	10	(c)	(d)	16	35	27
				f.	1	245	6	1	..	..	..	3	..	1
						(b)								
<b>CLASSE XV. — Industrie alimentari.</b>														
1	Mugnai. . . . .	a	m.	193	498	227	40	50	25	21	31	47	97	102
			f.	26	37	12	17	1	..	1	1	3	..	..
2	Crivellatori di cereali . . . . .	a	m.	..	6	9	..	40	..	2	..	2	10	10
			f.	..	..	..	..	1	..	..	..	..	..	..
3		c	m.	67	274	180	133	230	21	3	16	162	56	135
			f.	6	37	..	2	..	3	2	..	..	..	..
4		—	m.	1	10	..	..	8	..	2	..	..	110	133
			f.	..	..	..	..	..	..	1	..	2	..	..

\* Vedasi l'avvertenza a pag. 4.  
 (a) Compresi: 2 fabbric. macch. da cucire (op.); 7 fabbric. ferri chirurgici (3 padr. e 4 op.). — (b) Compresi: 2 fabbr. ferri chirurgici (op.); (padr.). — (c) Compresi 3 fabbric. ferri chirurgici (op.). — (d) Compreso 1 fabbric. chincaglierie (op.). — (e) Compresi 2 imbalsam. d'animali

SECONDO LA PROFESSIONE O CONDIZIONE.

condari.

SETTA	CAMPOBASSO			CASERTA					CATANIA				CATANZARO				CHIETI		Numero d'ordine
Terranova di Sicilia	Campobasso	Isernia	Larino	Caserta	Gaeta	Nola	Piedimonte d'Alife	Sora	Acireale	Castagirono	Catania	Nicosia	Catanzaro	Cotrone	Monteleone di Calabria	Nicastro	Chieti	Lanciano	
..	1	1	1	4	5	2	..	7	..	..	58	..	2	..	6	..	27	3	1
..	..	..	1	..	..	..	..	..	..	..	1	..	..	..	..	..	..	..	..
..	..	..	..	..	1	1	..	4	..	..	55	..	..	..	..	..	20	..	..
..	3	..	..	2	..	..	..	..	1	..	2	..	..	..	..	..	..	..	2
..	..	..	..	..	..	..	..	1	..	..	..	..	..	..	..	..	..	..	..
..	..	..	..	..	..	..	..	..	..	..	..	..	9	..	..	..	..	..	3
..	..	..	..	1	..	1	..	..	3	..	3	..	..	..	..	..	..	..	..
7	9	12	21	40	14	18	6	17	19	9	46	8	13	12	6	10	8	11	5
..	..	3	..	2	..	..	..	..	..	2	8	..	..	..	..	..	..	..	..
..	2	1	1	22	1	8	..	4	8	2	16	..	2	..	8	4	10	5	..
..	..	..	..	..	..	..	..	..	..	..	..	..	..	..	..	..	..	..	..
6	39	113	54	51	41	28	11	43	18	11	175	12	25	31	9	17	53	51	6
..	..	..	..	1	..	1	1	..	1	..	3	2	..	..	..	..	..	3	3
..	1	4	3	2	..	1	..	2	..	..	23	..	2	..	3	3	..	2	..
..	14	38	3	56	10	4	..	45	21	5	60	1	17	4	11	6	63	53	..
..	..	..	..	..	..	..	..	..	..	..	..	..	..	1	..	..	..	..	..
..	..	..	..	3	3	..	1	..	..	..	1	..	..	..	..	..	..	3	7
..	..	..	..	1	1	..	..	..	..	..	..	..	..	..	..	..	..	..	..
2	..	..	..	1	1	..	..	..	1	3	4	2	..	..	..	..	1	..	8
1	..	..	..	1	..	..	..	..	..	2	1	..	..	..	..	..	..	..	..
(e)	..	..	..	..	..	..	..	..	..	..	..	..	..	..	..	..	..	..	..
19	69	172	83	185	77	63	18	123	73	35	458	23	70	47	43	40	182	129	(f)
..	..	..	1	2	1	1	1	1	1	..	10	2	..	1	..	1	..	3	..
24	124	47	129	135	130	35	45	65	82	91	72	44	277	18	318	370	61	67	1
..	..	11	1	5	1	..	..	5	..	..	3	1	108	..	229	172	2	2	..
1	..	3	8	28	2	7	..	..	8	18	56	11	..	1	70	..	2	2	..
..	..	..	2	..	..	..	..	..	..	..	..	..	..	..	..	2	..	..	..
67	41	162	35	261	58	57	11	139	73	233	209	82	265	124	193	93	75	116	..
..	..	..	..	5	..	..	1	1	..	..	..	..	18	..	68	22	1	..	..
202	..	..	..	9	1	4	..	2	11	98	164	43	..	..	..	1	2	..	2
1	..	..	..	..	..	..	..	..	..	..	..	1	..	..	..	2	..	..	..

1 gioiell. (imp.). — (c) Compresi: 1 fabbric. strum. musicali (imp.); 1 fabbric. mach. da cucire (op). — (d) Compreso 1 imbalsam. d'animali (padr.). — (h) Compresi 7 fabbric. istrum. music. (imp.).

Numero d'ordine	PROFESSIONI O CONDIZIONI	Posizione nella professione *	Sesso	BRESCIA					CAGLIARI				CALTANISSETTA	
				Breno	Brescia	Chiari	Salò	Verolanuova	Cagliari	Iglesias	Lanusei	Oristano	Caltanissetta	Piazza Armerina
4	Fornai, panettieri . . . . .	a	m.	63	260	136	47	62	54	19	12	12	99	40
			f.	44	73	..	12	13	35	27	..	30	168	75
			b	m.	..	33	13	1	9	1	8	..	..	16
5	Pastai, fabbricanti di biscotti e gallette . . . . .	a	m.	7	106	13	9	4	6	2	2	1	175	105
			f.	..	5	27	1	..	51	..	10	..	8	8
			b	m.	..	3	1	..	..	2	1	..	..	15
6	Pasticcieri, confettieri, fabbric. di frutta candite .	a	m.	2	42	10	8	7	8	2	10	2	19	11
			f.	..	7	..	..	..	3	..	..	1	..	..
			b	m.	..	3	1	..	1	13	1	2	..	3
11	Distillatori e rettificatori di alcool. . . . .	a	m.	2	2	1	1	..	6	5	3	..	..	..
			f.	..	1	..	..	..	..	..	..	..	..	..
			b	m.	..	1	..	..	..	1	..	..	..	..
12	Fabbricanti di liquori e sciroppi. . . . .	a	m.	..	8	5	..	..	..	..	..	..	..	..
			f.	..	6	1	2	..	..	..	..	..	..	..
			c	m.	2	1	..	..	..	4	1	..	1	..
13	Enotecnici e addetti a stabilimenti enologici. . .	a	m.	1	..	..	..	..	11	2	3	1	..	..
			f.	..	..	..	..	..	..	..	..	..	..	..
			b	m.	..	..	..	..	..	2	1	..	..	..
14	Fabbricanti di birra e acque gazoze . . . . .	a	m.	..	5	3	..	..	2	..	..	3	3	2
			f.	..	..	..	..	..	..	..	..	1	..	..
			b	m.	..	4	..	..	..	2	..	..	..	..
15	Fabbricanti di olio di oliva e di olio di semi . .	a	m.	..	9	17	..	3	..	2	..	..	..	1
			f.	..	6	11	4	3	..	..	..	..	..	..
			c	m.	..	6	11	4	3	..	..	..	..	..
16	Fabbricanti di burro e formaggio, lattai . . . . .	a	m.	30	66	43	3	37	3	1	..	1	..	..
			f.	..	7	2	..	..	..	..	..	..	..	..
			b	m.	..	4	7	..	5	..	..	..	..	..
17	Fabbricanti di salumi e conserve di carne. . . .	a	m.	54	381	121	62	83	52	2	17	..	47	67
			f.	45	180	50	26	31	..	34	..	14	18	27
			b	m.	..	165	33	3	8	19	1	..	..	3
c	m.	14	60	20	44	50	10	..	1	1	..	8	3	
	f.	4	30	..	10	1	2	..	..	..	..	..	..	

\* Vedasi l'avvertenza a pag. 4.



Numero d'ordine	PROFESSIONI O CONDIZIONI	Posizione nella professione *	Sesso	BRESCIA					CAGLIARI				CALTANIS	
				Breno	Brescia	Chiari	Salò	Verolanuova	Cagliari	Iglesias	Lanusei	Oristano	Caltanissetta	Piazza Armerina
18	Macellai, trippaiuoli . . . . .	a	m.	38	193	58	39	23	396	178	167	48	145	74
			f.	2	28	4	1	3	..	..	..	..	11	6
		b	m.	13	184	41	42	36	132	58	4	213	48	56
			f.	..	5	..	..	1	2	..	..	..	..	1
19	Raffinatori di sale . . . . .	a	m.	..	..	..	..	..	..	..	..	..	..	
20	Addetti a manifattura di tabacchi . . . . .	b	m.	..	..	..	..	..	14	..	..	..	..	..
			c	m.	..	..	..	..	..	24	..	..	..	..
			f.	..	..	..	..	..	382	..	..	..	..	
	TOTALE della classe XV . . . . .	—	m.	(a) 555	(b) 3051	(d) 1208	(e) 595	(g) 871	(i) 1149	(j) 388	275	549	999	938
			f.	132	447	98	72	52	541	65	20	50	234	146
				(c)			(f)	(h)						
	CLASSE XVI. — Industrie non specificate.													
1	Operai . . . . .	—	m.	..	284	259	64	..	..	66	..	..	804	61
			f.	..	40	..	157	..	..	..	..	..	..	22
	Totale della categoria B . . . . .	—	m.	4272	23700	6935	5063	4534	12940	17440	2528	5125	18401	15842
			f.	1601	14924	5112	3144	2233	2593	1001	336	446	1938	1876

CATEGORIA C. —

CLASSE XVII. — Trasporti su acqua, strade ordinarie e ferrovie; poste, telegrafi, telefoni.														
1	Armatori . . . . .	a	m.	..	..	..	..	..	..	5	..	..	..	..
2	Capitani marittimi, ufficiali di bordo, padroni di navi . . . . .	—	m.	..	2	..	..	..	68	62	1	3	..	..
3	Piloti, palombari, marinai . . . . .	—	m.	..	7	..	6	..	547	182	29	22	..	..
4	Addetti al carico e scarico delle navi (esclusi quelli in servizio della R. Marina) . . . . .	—	m.	..	2	..	..	..	17	274	..	..	..	..
5	Battellieri, barcaioli, conduttori di zattere . . . . .	—	m.	31	65	2	71	12	46	545	5	40	3	..
			f.	..	..	..	..	..	..	..	..	..	..	..
6	Custodi d'argini e navalestri . . . . .	—	m.	..	15	12	1	2	1	..	..	1	..	..
7-8	Amministratori, direttori, impiegati e agenti di ferrovie, tramvie, omnibus . . . . .	b	m.	..	152	34	14	2	193	14	60	71	134	22
			f.	..	..	..	..	..	..	..	1	..	..	..
			c	m.	..	218	39	14	19	229	34	71	83	45
			f.	..	..	..	..	..	29	7	..	..	..	1
9	Imprese vetture; affitta-cavalli, cocchieri . . . . .	a	m.	13	47	25	9	..	15	4	..	2	4	8
			f.	1	..	..	..	..	..	..	..	..	..	..
			b	m.	33	280	31	37	27	148	50	22	48	195

\* Vedasi l'avvertenza a pag. 4.  
 (a) Compreso 1 fabbric. aceto (imp.) — (b) Compresi: 1 pilat. di riso (op.); 3 fabbric. aceto (2 padr. e 1 op.); 3 fabbric. liquori (imp.); 1 6 pilatori di riso (2 padr. e 4 op.); — (f) Compresa 1 fabbric. di burro (op.) — (g) Compresi 3 raffinat. di sale (op.) — (h) Compresi 4 raffinat. — (i) Compresi 8 pilatori di riso (2 padr., 4 imp. e 2 op.) — (m) Compresi: 1 pastaia; 1 pasticceria (imp.) — (n) Compreso 1 fabbric. aceto



SECONDO LA PROFESSIONE O CONDIZIONE.

condari.

SETTA	CAMPOBASSO			CASERTA					CATANIA				CATANZARO				CHIETI		Numero d'ordine
	Terranova di Sicilia	Campobasso	Isernia	Larino	Caserta	Gaeta	Nola	Piedimonte d'Alife	Sora	Acireale	Catagirone	Catania	Nicosia	Catanzaro	Cotrone	Monteleone di Calabria	Nicastro	Chieti	
47 1	106 4	92 7	139 2	308 21	160 4	129 10	32 ..	96 17	125 13	73 25	356 22	67 2	138 2	19 ..	85 3	97 1	73 5	73 1	18
60 ..	13 ..	8 ..	15 ..	162 3	50 1	27 ..	6 6	40 ..	140 ..	85 ..	117 ..	40 ..	48 ..	58 ..	135 ..	17 ..	44 ..	42 ..	
..	..	..	..	..	..	..	..	..	..	..	31 ..	..	..	..	..	..	..	..	19
..	..	..	..	..	..	..	..	..	..	..	22 ..	..	..	..	..	..	..	..	20
..	..	..	..	..	..	..	..	..	..	..	22 355	..	..	..	..	..	..	..	
664 137	492 106	465 32	595 158	(k) 2181 157	688 141	791 87	148 40	502 207	(l) 1059 (m)	1166 333	(n) 3241 554 (o)	469 29 (p)	922 279	245 115	912 525 (q)	(r) 631 367	651 37	628 61	
45 ..	68 160	..	..	137 ..	..	..	..	49 ..	127 16	82 ..	347 156	22 ..	.. 12	26 ..	..	..	140 ..	..	1
5521 1906	6561 1962	6120 1350	6101 1309	24338 13425	6989 2528	7197 6980	2262 1542	8459 3796	12407 3132	9925 3114	30840 6793	7876 1501	9752 13711	3865 9253	8241 16227	6035 9864	6995 3336	5756 3896	

COMMERCIO.

1	..	..	..	..	1	..	..	..	..	..	7	..	..	..	1	..	..	..	1
8	..	..	1	..	128	..	..	..	21	..	179	..	3	11	40	..	1	2	2
530	..	..	158	1	1478	..	..	..	281	..	1268	1	31	214	547	14	52	38	3
..	..	..	..	..	..	..	..	..	..	..	436	2	1	..	..	..	..	2	4
..	3	..	..	24	16	..	2	..	15	..	29	..	1	..	9	..	2	3	5
..	1	1	..	2	2	..	5	..	..	..	1	..	..	..	..	..	..	1	6
11	79	92	51	253	31	149	..	101	106	59	414	18	62	105	28	58	40	32	7-8
..	..	..	..	6	..	..	..	..	..	1	..	..	..	3	..	1	..	..	
4	75	62	69	225	56	78	..	53	33	10	229	32	116	45	58	69	53	25	
..	1	..	..	18	3	3	..	1	..	..	1	1	2	..	..	..	..	..	
4	69	14	..	28	38	88	8	23	227	16	80	28	36	7	1	6	1	1	9
..	..	..	..	..	..	..	..	1	..	..	3	..	..	..	1	..	..	..	
59	58	108	98	1056	244	233	127	262	565	164	1410	73	363	214	172	92	195	169	

fabbric. di olio (imp.). — (c) Compresa 1 fabbric. olio (op.). — (d) Compresi: 1 fabbric. liquori (imp.); 1 fabbric. olio (imp.). — (e) Compresi di sale (op.). — (i) Compresi 3 raffinat. di sale (1 imp e 2 op.). — (j) Compreso 1 fabbric. d'olio (padr.). — (k) Compreso 1 fabbric. cioccolatte (op.). (padr.). — (o) Compresa 2 pastaie (imp.). — (p) Compresa 1 pastic. (imp.). — (q) Compresa 2 pastic. (imp.). — (r) Compresi 2 fabbr. liquori (imp.).

Numero d'ordine	PROFESSIONI O CONDIZIONI	Posizione nella professione*	Sexso	BRESCIA					CAGLIARI				CALTANIS	
				Breno	Brescia	Chiari	Salò	Verolanuova	Cagliari	Iglesias	Lanusei	Oristano	Caltanissetta	Piazza Armerina
10	Carrettieri, mulattieri, stallieri. . . . .	—	m. f.	234 ..	1220 7	405 ..	218 ..	330 ..	1041 1	291 ..	114 ..	248 ..	544 ..	529 ..
11	Macchinisti e fuochisti di ferrovie, tramvie e proscavi . . . . .	—	m.	..	49	..	18	1	145	16	9	35	32	3
12	Cantoniери stradali e ferroviari . . . . .	—	m. f.	48 ..	265 44	109 14	55 2	32 5	233 ..	98 ..	288 22	194 15	137 3	89 7
13	Uffici e commessi di posta, telegrafi e telefoni . .	—	m. f.	22 13	101 43	30 5	24 26	16 11	96 9	42 3	25 ..	54 3	78 ..	18 1
14	Fattorini postali e telegrafici, guardafili, ecc. . .	—	m. f.	41 4	104 4	20 ..	22 2	19 1	100 1	26 ..	35 ..	50 ..	36 ..	22 ..
15	Guide di città e di montagna . . . . .	—	m. f.	.. ..	.. ..	4 ..	1 ..	.. ..	.. ..	.. ..	.. ..	.. ..	.. ..	.. ..
	TOTALE della classe XVII. . .	—	m. f.	422 18	2527 98	711 19	490 30	460 17	2879 40	1643 10	659 23	851 18	1208 3	796 9
	CLASSE XVIII. — Vendita di merci e derrate all'ingrosso ed al minuto.													
1	Commercianti di filati, tessuti, mercerie, abiti, biancherie ed altri oggetti di vestiario. . . . .	a	m. f.	30 32	265 154	63 58	43 56	48 21	115 10	56 13	50 3	44 16	139 40	112 22
		b	m. f.	7 2	344 51	27 10	18 10	10 ..	58 20	20 1	11 1	50 ..	29 10	24 ..
2	Commercianti di cuoi, pelli, peli, ossa, ecc. . . .	a	m. f.	5 2	32 8	3 ..	2 ..	2 ..	18 ..	8 ..	1 ..	5 ..	9 ..	7 1
		b	m.	..	22	1	..	4	10	1	..	9	..	1
3	Commercianti di legnami, carbone e simili. . . .	a	m. f.	43 8	132 19	22 4	19 3	4 ..	38 10	12 ..	10 ..	9 ..	8 1	9 ..
		b	m. f.	37 ..	26 1	3 ..	9 ..	2 ..	5 ..	12 ..	.. ..	13 ..	.. ..	.. ..
4	Commerc. di ferramenta, ottonami, macchine, ecc.	a	m. f.	7 1	93 7	16 1	17 ..	9 2	15 1	4 ..	.. ..	2 ..	4 ..	8 ..
		b	m.	2	86	7	27	4	3	1	3	5	..	..
5	Commercianti di ceramiche, vetri, lampade, ecc. .	a	m. f.	3 1	43 9	16 ..	8 6	11 3	12 3	2 ..	4 ..	6 ..	4 2	4 2
		b	m. f.	2 1	19 1	3 ..	.. ..	5 ..	6 ..	1 ..	2 ..	2 ..	1 ..	2 ..
6	Commercianti di droghe, prodotti chimici, concimi, saponi, colori . . . . .	a	m. f.	8 3	72 16	21 2	8 4	5 2	77 14	33 6	53 2	55 15	4 ..	14 ..
		b	m. f.	7 ..	97 4	27 ..	4 ..	1 ..	25 ..	7 ..	5 ..	56 1	1 ..	3 1
7	Commercianti di mobili . . . . .	a	m. f.	.. ..	12 3	.. ..	1 ..	1 ..	4 ..	3 ..	.. ..	.. ..	2 ..	2 ..
		b	m.	..	7	..	..	..	4	..	..	2	2	..

\* Vedasi l'avvertenza a pag. 4.

(a) Compresa 1 add. al carico di navi. — (b) Compresi 6 armatori (imp.). — (c) Compresa 1 add. a impr. di vetture (imp.). — (d) Compreso

SECONDO LA PROFESSIONE O CONDIZIONE.

condari.

SETTA	CAMPOBASSO				CASERTA					CATANIA				CATANZARO				CHIETI		Numero d'ordine
	Terranuova di Sicilia	Campobasso	Isernia	Larino	Caserta	Gaeta	Nola	Piedimonte d'Alife	Sora	Acireale	Catagirone	Catania	Nicosia	Catanzaro	Cotrone	Monteleone di Calabria	Nicastro	Chieti	Lanciano	
240	168	125	213	1244	452	462	118	223	1228	416	2863	351	411	393	764	273	220	79	10	
..	..	5	..	7	1	1	1	5	..	4	6	..	..	3	..	..	1	..	..	
..	19	7	16	23	3	7	..	12	9	4	284	2	1	2	1	..	6	1	11	
91	133	218	162	205	76	51	5	129	31	97	128	69	188	83	108	73	106	72	12	
1	14	16	17	14	16	6	..	19	13	10	33	1	6	3	4	7	9	2	..	
17	66	60	45	136	63	21	28	61	54	32	162	26	81	38	58	47	65	32	13	
..	4	1	5	5	4	..	1	8	3	5	11	1	7	..	1	2	1	2	..	
10	43	56	36	98	78	23	10	65	28	25	132	27	69	31	44	38	41	40	14	
..	..	1	..	5	4	..	..	..	1	2	..	..	1	..	..	1	1	..	..	
..	2	..	..	27	1	1	3	..	5	..	..	1	2	..	1	..	..	..	15	
..	..	..	..	..	..	6	1	..	..	1	..	..	..	..	..	..	1	..	..	
975	713	743	849	3322	2667	1113	306	929	2603	823	(b) 7628	630	1365	1143	(d) 1833	670	782	497	..	
4	19	23	22	55	(a) 30	16	3	34	17	23	(c) 55	3	16	9	11	11	13	4	..	
47	132	94	130	270	86	102	36	65	129	132	398	126	90	23	124	56	55	59	1	
13	13	18	14	48	31	4	3	21	45	149	181	17	6	2	15	8	17	23	..	
36	9	11	10	144	12	30	2	16	29	35	193	12	15	65	31	4	15	16	..	
..	1	..	1	5	1	12	3	6	9	27	2	8	..	..	2	..	3	..	..	
..	11	19	10	63	21	11	8	35	30	33	48	15	25	1	33	5	9	19	2	
..	..	..	..	5	..	..	..	3	3	1	4	..	..	..	..	..	..	..	..	
..	4	..	..	8	..	1	..	1	..	6	13	..	5	3	2	..	7	1	..	
4	10	15	18	171	25	53	18	35	31	7	142	9	82	1	18	1	14	8	3	
..	2	6	1	12	10	..	1	6	6	12	10	..	10	..	3	21	6	1	..	
..	..	1	1	35	9	4	..	3	..	1	74	7	12	5	6	..	5	1	..	
..	..	..	1	1	..	3	1	20	..	5	..	..	1	..	..	..	..	..	..	
2	10	14	8	23	10	6	2	7	13	2	33	..	10	2	6	7	8	3	4	
..	2	..	..	4	1	..	1	..	..	9	1	..	..	..	..	..	..	..	..	
..	..	..	1	2	3	2	..	..	1	..	21	..	..	..	..	..	..	..	..	
..	4	2	10	43	3	9	..	2	14	10	29	6	9	2	5	2	3	..	5	
1	..	1	..	..	9	1	..	2	1	15	5	..	1	..	2	..	..	..	..	
..	..	..	1	7	9	2	..	..	..	..	17	2	3	1	..	..	2	1	..	
..	..	..	..	2	25	2	..	..	..	3	..	..	1	..	..	..	..	..	..	
5	20	10	7	93	12	32	11	12	24	10	79	10	54	10	38	17	13	23	6	
..	9	11	1	5	..	..	1	8	7	21	7	2	5	3	..	..	1	..	..	
..	2	1	2	45	4	9	..	1	2	..	26	2	1	23	6	5	8	2	..	
..	..	..	..	1	..	..	..	..	..	8	..	..	..	..	..	..	..	..	..	
1	3	..	..	12	1	..	..	..	1	..	16	..	3	..	..	..	1	1	7	
..	..	..	..	2	..	..	..	..	2	3	1	..	..	..	..	..	..	..	..	
..	1	..	..	..	..	..	..	..	..	..	6	..	..	..	..	..	..	..	1	

1 armatore (imp.).

Numero d'ordine	PROFESSIONI O CONDIZIONI	Posizione nella professione *	Sesso	BRESCIA					CAGLIARI				CALTANISSETTA	
				Breno	Brescia	Chiarì	Salò	Verolanuova	Cagliari	Iglesias	Lanusei	Oristano	Caltanissetta	Piazza Armerina
8	Commercianti di gioiellerie, chincaglierie, profumi, strumenti musicali e giocattoli . . . . .	a	m.	1	20	..	1	2	17	4	..	4	2	8
			f.	1	6	4	2	1	1	1	..	..	1	..
		b	m.	..	33	..	4	1	7	2	..	5	1	1
			f.	..	..	..	2	..	..	..	..	..	..	..
9	Librai, venditori di giornali, fotografie, stampe, ecc.	a	m.	4	44	7	4	..	16	8	..	1	8	4
			f.	1	9	1	1	3	2	..	..	..	..	..
		b	m.	..	48	3	5	..	15	1	..	..	1	1
			f.	1	6	1	2	..	..	..	..	..	..	..
10	Negozianti di oggetti d'arte, quadri, antichità . .	a	m.	..	3	..	1	..	1	..	..	..	..	
11	Negozianti di bestiame. . . . .	a	m.	20	88	78	3	23	30	9	9	24	12	7
			f.	6	5	4	3	19	5	..	..	17	2	..
12	Negozianti di vino e d'olio . . . . .	a	m.	11	70	22	5	9	127	24	34	19	57	49
			f.	..	9	3	..	1	5	2	2	2	26	18
		b	m.	2	44	2	1	8	15	4	3	36	14	1
			f.	..	219	..	..	..	..	..	..	..	..	..
13	Negozianti d'uova, pollame, formaggio, pesce, caccagione, frutta, erbaggi; floral, semplicisti . .	a	m.	55	638	199	54	124	299	138	56	48	81	42
			f.	55	346	146	109	74	174	57	5	35	70	43
		b	m.	8	67	14	32	78	167	44	9	143	11	5
			f.	4	10	1	5	..	11	3	2	3	25	2
14	Negozianti di granaglie, farine, fieno, paglia . . .	a	m.	18	78	44	12	17	31	6	1	9	35	21
			f.	5	3	2	..	..	2	..	1	..	15	4
		b	m.	2	7	..	9	11	2	..	1	10	4	11
			f.	..	33	..	..	..	..	..	..	..	1	..
15	Tabaccai. . . . .	a	m.	16	44	16	2	6	18	11	5	6	12	25
			f.	15	43	18	12	13	17	..	1	6	7	4
		b	m.	1	6	4	3	5	4	2	5	8	5	
			f.	1	13	4	..	1	3	1	..	1	2	..
16	Negozianti di stracci, abiti vecchi, cenci, aiuoli . .	a	m.	1	33	9	4	3	14	4	..	9	7	4
			f.	..	21	5	2	..	3	..	..	1	2	2
		b	m.	..	11	1	..	..	5	..	..	1	..	2
			f.	1	..	4	..	..	..	..	..	..	..	..
17	Venditori ambulanti di commestibili, mercerie, fiammiferi, giornali, fiori, ecc. . . . .	a	m.	46	469	81	43	95	197	87	177	158	230	370
			f.	17	120	7	18	8	50	5	2	3	262	45
18	Negozianti di generi non specificati . . . . .	a	m.	23	258	35	46	11	465	142	102	104	307	89
			f.	4	56	5	12	4	112	48	14	17	61	47
		b	m.	19	73	48	81	25	403	129	65	84	122	79
			f.	..	30	5	14	1	89	7	10	12	31	21
TOTALE della classe XVIII . . .			m.	384	(b) 3280	776	479	543	2229	777	603	941	1117	908
			f.	156	(c) 1211	281	258	134	527	144	43	112	559	214
			(a)											

\* Vedasi l'avvertenza a pag. 4.  
 (a) Compresa 1 negoz. di bestiame (padr). — (b) Compresi 2 negoz. di oggetti d'arte (imp.). — (c) Compresi 2 commerc. ferram. e ottonami d'arte (imp.). — (f) Compresi 3 commerc. ferram. e ottonami (commesse); 2 commerc. mobili (commesse). — (g) Compresa 1 commerc. oggetti

SECONDO LA PROFESSIONE O CONDIZIONE.

condari.

SETTA	CAMPOBASSO				CASERTA					CATANIA				CATANZARO				CHIETI		Numero d'ordine
	Terranuova di Sicilia	Campobasso	Isernia	Larino	Caserta	Gaeta	Nola	Piedimonte d'Alife	Sora	Acireale	Catagirone	Catania	Nicosia	Catanzaro	Cotrone	Monteleone di Calabria	Nicastro	Chieti	Lanciano	
4	10	..	14	33	14	2	2	14	..	1	18	..	10	..	1	1	10	10	8	
1	..	..	..	..	..	1	..	2	..	5	2	..	..	..	..	..	3	3	5	
7	..	..	..	..	6	1	1	3	1	..	6	..	..	3	..	..	2	2	1	
..	..	..	..	..	..	..	..	..	..	..	1	..	..	..	..	..	..	..	..	
..	4	8	3	23	10	..	2	..	4	2	45	..	11	2	6	..	4	3	9	
..	..	..	1	6	..	..	..	4	..	..	2	..	..	..	..	..	..	..	..	
..	2	..	..	5	1	..	1	..	..	..	11	..	2	..	..	..	3	..	..	
..	..	..	..	..	1	..	..	..	..	..	..	..	..	..	..	..	..	..	..	
..	..	..	..	2	..	..	..	..	..	..	10	..	..	..	..	..	1	..	10	
1	18	17	7	74	49	76	8	16	9	8	19	2	8	9	2	3	10	8	11	
..	..	..	..	9	3	13	..	1	..	..	..	..	..	18	..	..	4	..	..	
15	23	26	39	160	25	60	7	68	127	22	118	11	33	3	14	33	18	24	12	
..	..	3	3	56	3	9	1	10	..	4	3	4	14	..	6	..	..	30	..	
..	..	1	..	21	5	..	..	2	10	1	22	2	6	15	..	4	6	4	4	
..	..	..	..	..	..	4	3	1	..	5	..	..	1	..	..	..	..	..	..	
15	49	30	59	659	219	179	38	133	404	60	1608	40	248	28	137	101	113	80	13	
28	57	39	47	306	139	63	5	141	114	199	275	26	65	9	95	39	93	52	..	
2	..	..	2	255	22	21	2	6	59	45	656	1	23	40	13	12	51	13	4	
..	7	..	2	30	10	91	10	1	43	19	274	14	3	3	7	6	4	4	..	
13	35	19	51	195	46	135	2	26	27	54	96	5	23	26	23	6	13	26	14	
4	..	9	1	49	6	8	7	7	28	14	11	1	..	3	2	2	1	..	..	
6	..	..	7	20	1	22	..	1	4	..	7	..	1	25	..	..	2	3	..	
..	..	..	..	53	..	2	1	..	2	5	1	1	..	..	..	..	..	..	..	
12	18	26	26	111	44	38	13	25	31	22	53	21	37	6	41	20	30	31	15	
2	6	13	4	24	25	3	2	18	11	13	31	3	12	4	5	6	15	9	..	
1	..	2	2	10	11	1	3	2	3	2	19	3	9	9	3	3	10	3	..	
1	..	1	3	1	..	5	2	4	3	5	7	..	3	..	3	3	1	..	..	
..	22	9	14	67	32	35	29	44	10	14	105	1	4	1	2	5	22	23	16	
..	1	4	6	38	6	8	1	46	5	12	4	..	..	..	..	..	4	5	..	
7	3	11	5	14	1	16	1	5	3	4	28	..	..	3	1	..	12	2	..	
..	..	1	..	1	..	1	2	11	5	5	..	..	..	..	..	..	1	..	..	
176	45	64	27	387	63	132	2	46	773	615	1155	150	102	27	270	51	71	52	17	
329	4	7	15	47	24	30	29	7	233	638	612	524	11	..	5	10	6	3	..	
61	160	189	63	208	193	63	34	140	330	65	1832	260	326	137	119	150	83	47	18	
53	27	32	5	62	62	6	9	54	2023	170	1548	591	15	6	24	13	43	11	..	
62	30	12	46	78	33	31	32	72	153	46	789	109	123	105	98	78	129	94	..	
45	3	15	..	43	6	5	4	14	96	28	317	197	8	3	18	4	10	10	..	
480	625	571	563	3253	967	1086	252	781	2249	(e)	7692	794	1275	593	999	564	(e)	559	..	
477	132	160	105	801	359	259	87	386	2638	1170	3300	1388	157	33	187	112	735	211	153	
..	..	..	..	..	..	(d)	..	..	..	(f)	(g)	..	(a)	..	..	..	(h)	..	..	

(commesse); 1 commerc. mobili (commessa). — (d) Compresa 1 commerc. ferram. e ottonami (commessa) — (e) Compreso 1 negoz. di oggetti d'arte (padr.). — (h) Compreso 3 negoz. di bestiami (padr.).

Numero d'ordine	PROFESSIONI O CONDIZIONI	Posizione nella professione *	Sesso	BRESCIA					CAGLIARI				CALTANIS	
				Breno	Brescia	Chiari	Salò	Verolanuova	Cagliari	Iglesias	Lanusei	Oristano	Caltanissetta	Piazza Armerina
<b>CLASSE XIX. — Credito e cambio, assicurazione, mediazione, commissione, rappresentanze commerciali.</b>														
1	Addetti a Istituti di emissione, di credito, di previdenza e a Camere di commercio . . . . .	a	m.	2	9	1	..	..	4	..	..	..	4	..
		b	m.	10	65	15	5	..	33	..	..	5	19	..
			f.	..	..	..	..	..	..	..	..	..	..	..
2	Addetti a Società d'assicurazione. . . . .	a	m.	..	4	..	..	..	1	..	..	..	1	..
		b	m.	..	36	1	..	2	11	3	1	..	7	1
3	Banchieri, agenti di cambio e cambiavalute . . .	a	m.	..	5	..	1	..	3	..	..	1	..	..
		b	m.	..	5	..	2	..	3	..	..	1	..	..
4	Editori di libri e giornali . . . . .	a	m.	..	1	..	..	..	1	..	..	..	..	..
5	Impresari e agenti di teatri . . . . .	a	m.	..	3	..	..	..	..	..	..	..	..	1
		b	m.	..	3	..	..	..	8	..	..	..	..	..
6	Imprese di costruzioni, forniture, appaltatori di servizi pubblici, ecc. . . . .	a	m.	9	28	9	6	..	101	22	4	3	28	13
		f.	2	2	..	..	..	..	..	..	..	..	2	..
		b	m.	7	20	1	4	7	25	17	58	82	8	10
			f.	..	4	1	..	..	..	..	..	..	..	..
7	Spedizionieri e commissionari, rappresentanti commerciali e agenti marittimi . . . . .	a	m.	4	45	9	..	..	44	11	1	2	13	2
		f.	..	1	..	2	..	..	1	1	1	..	..	..
		b	m.	..	179	11	9	9	32	13	7	21	2	4
			f.	..	5	..	..	1	1	..	..	..	..	..
8	Agenti d'emigrazione, di collocamento, di pegno, di pubblicità . . . . .	a	m.	7	1	..	..	..	2	..	..	..	4	..
		f.	..	2	..	..	..	..	..	..	..	..	1	..
		b	m.	1	3	..	4	1	3	1	..	..	1	..
9	Mediatori, agenti d'asta, stimatori, misuratori, pesatori, magazzinieri, ecc. . . . .	a	m.	13	666	320	1	279	40	19	8	..	240	146
		f.	..	2	1	..	..	..	..	..	..	..	2	..
		b	m.	3	11	20	50	..	11	14	..	4	11	25
			f.	..	2	..	1	..	..	..	..	..	..	..
10	Ricevitori e commessi del lotto . . . . .	a	m.	..	13	4	2	4	..	..	..	..	22	6
		f.	..	5	2	1	..	..	..	..	..	..	..	..
	TOTALE della classe XIX . . .	—	m.	56	(a) 1098	391	(c) 86	302	322	100	79	119	359	209
			f.	2	29	4	4	1	1	1	1	..	5	..
					(b)									
<b>CLASSE XX. — Esercizi pubblici.</b>														
1	Albergatori, locandieri . . . . .	a	m.	17	64	28	16	17	13	6	7	9	10	9
		f.	16	65	20	29	10	6	3	1	6	5	7	7
		b	m.	17	69	29	16	23	25	8	7	8	21	15
			f.	8	18	8	8	5	3	1	..	2	3	4

\* Vedasi l'avvertenza a pag. 4.

(a) Compreso 1 edit. di libri e giornali (imp.). — (b) Compresa 1 impr. teatrale (padr.); 5 agenti d'emigraz. (imp.). — (c) Compresi 2 edit.

SECONDO LA PROFESSIONE O CONDIZIONE.

condari.

SETTA	CAMPOBASSO			CASERTA					CATANIA				CATANZARO				CHIETI		Numero d'ordine
Terranuova di Sicilia	Campobasso	Isernia	Larino	Caserta	Gaeta	Nola	Piedimonte d'Alife	Sora	Acireale	Catagirone	Catania	Nicosia	Catanzaro	Cotrone	Monteleone di Calabria	Nicastro	Chieti	Lanciano	
..	3	..	..	6	1	3	..	1	..	1	41	..	3	..	..	4	1	2	1
..	3	27	9	3	54	6	22	11	18	2	5	22	..	40	..	3	..	29	9
..	..	..	..	..	..	..	..	..	..	2	..	..	..	..	..	..	..	..	..
..	..	..	..	6	..	..	..	..	..	1	..	12	..	..	..	..	1	2	..
2	7	4	2	7	1	3	..	2	1	1	8	1	2	..	3	..	3	9	2
..	..	..	..	9	..	3	..	..	6	..	38	..	..	1	..	..	2	1	3
..	..	..	..	11	..	1	..	..	..	..	..	..	..	..	..	..	..	..	..
..	..	..	..	1	..	..	..	..	..	..	1	..	..	..	..	..	..	3	4
..	..	..	..	..	..	..	..	..	2	3	12	..	1	..	..	1	..	..	5
1	..	..	..	1	..	..	..	..	..	..	..	..	4	..	..	..	..	..	..
13	26	17	18	102	42	41	19	31	49	25	134	31	35	9	36	16	25	30	6
..	..	..	..	..	..	..	..	..	..	..	..	..	..	..	..	..	..	..	..
61	2	..	4	81	31	22	15	20	50	39	50	19	44	4	18	14	54	19	..
..	..	..	..	..	..	..	..	..	..	..	..	..	..	..	..	..	..	..	..
6	4	6	..	24	6	6	..	1	26	1	227	2	7	9	15	5	10	8	7
..	..	..	..	..	..	..	..	..	..	..	..	..	1	..	..	..	..	..	..
4	2	..	8	7	5	5	..	7	8	23	43	5	4	..	1	5	8	24	..
..	..	..	..	..	1	..	..	..	..	..	..	..	..	..	..	..	..	..	..
..	..	5	..	8	2	4	3	1	2	3	4	9	23	4	8	1	..	4	8
..	1	..	..	1	..	1	..	..	..	..	18	..	..	..	..	..	..	..	..
..	..	..	..	3	7	3	..	..	2	1	1	..	2	..	..	3	..	..	..
83	34	10	31	958	144	389	48	41	380	270	949	111	15	52	6	22	6	24	9
..	..	..	..	16	..	2	1	..	2	..	..	..	..	1	1	..	..	..	..
84	2	1	3	56	9	87	3	3	1	25	108	18	3	5	..	3	3	..	..
..	..	..	..	..	..	4	..	..	..	..	..	..	..	..	..	..	..	..	..
8	8	6	3	98	23	30	6	12	19	6	42	5	15	..	6	4	9	3	10
..	..	1	..	..	1	1	..	..	3	..	..	..	..	..	..	..	..	1	..
265	115	58	72	1432	277	619	105	137	549	403	1692	201	198	84	96	79	152	136	..
..	1	1	..	17	2	8	1	..	7	..	(d)	..	1	1	1	..	..	1	..
6	19	7	16	23	17	2	4	15	24	14	58	15	20	7	12	18	9	28	1
4	4	7	4	16	11	2	2	9	5	8	42	6	28	10	10	11	14	16	..
9	21	11	15	27	18	2	5	19	32	14	96	18	38	8	13	20	11	32	..
3	..	3	2	9	5	2	4	4	8	4	15	4	22	3	5	4	6	6	..

di libri e giornali (imp.). — (d) Compresa 5 cambiavalute.

ABITANTI DA 9 ANNI IN SU CLASSIFICATI

C. — Cir

Numero d'ordine	PROFESSIONI O CONDIZIONI	Posizione nella professione *	Sesso	BRESCIA					CAGLIARI				CALTANIS	
				Breno	Brescia	Chiari	Salò	Verolanuova	Cagliari	Iglesias	Lanusei	Oristano	Caltanissetta	Piazza Armerina
2	Affittacamere e affittaletti . . . . .	—	m. f.	.. ..	.. 13	.. ..	.. 2	.. ..	3 29	.. ..	.. ..	1 6	.. ..	.. ..
3	Trattori, rosticciieri, friggitori, osti, vinai, ecc. . .	a	m.	139	741	251	100	122	57	48	27	23	63	31
			f.	129	758	247	275	138	43	13	6	54	45	27
		b	m.	90	727	230	106	130	57	60	27	55	66	40
			f.	74	143	53	47	45	32	4	3	18	23	10
4	Caffettieri, gelatieri, liquoristi, birrai, bigliardieri.	a	m.	14	80	23	14	15	17	18	9	6	37	24
			f.	17	115	27	16	27	1	1	1	10	7	22
		b	m.	14	95	25	15	25	23	26	9	6	27	32
			f.	..	16	..	..	..	..	..	..	..	..	..
	TOTALE della classe XX . . .	—	m. f.	291 244	1776 1128	586 355	267 377	332 225	195 114	166 22	86 11	108 96	224 83	151 70
	Totale della categoria C . . .	—	m. f.	1153 420	8681 2466	2464 659	1322 669	1637 377	5625 682	2686 177	1427 78	2019 226	2908 650	2064 293

CATEGORIA D. — PERSONE AD

CLASSE XXI. — Persone addette al servizio domestico.														
1	Governanti, nutrici, servitori, cuochi, portieri . .	c	m. f.	4 520	250 4196	73 651	119 884	39 335	652 5304	239 2260	189 1280	154 2996	127 1280	341 1252
CLASSE XXII. — Persone addette a servizi di piazza ed affini.														
1	Facchini pubb., attacchini, acquaajuoli, accendifanali	c	m. f.	19 ..	1014 ..	141 1	114 ..	88 ..	645 ..	87 ..	22 ..	80 ..	100 23	126 12
2	Lustrascarpe . . . . .	c	m.	..	7	..	..	..	6	..	..	..	8	..
3	Spazzacamini . . . . .	c	m.	2	23	1	1	..	3	..	..	..	1	..
4	Becchini, seppellitori . . . . .	c	m. f.	3 ..	41 ..	12 ..	8 ..	13 ..	27 ..	19 ..	14 ..	26 ..	23 ..	14 ..
5	Cavacessi, spazzaturai, accalappiacani . . . . .	c	m. f.	3 ..	161 8	20 ..	18 ..	23 ..	38 ..	9 ..	.. ..	1 3	50 3	26 ..
	TOTALE della classe XXII . . .	—	m. f.	27 ..	1246 8	174 1	141 ..	129 ..	719 ..	115 ..	36 ..	107 3	182 26	166 12
	Totale della categoria D . . .	—	m. f.	31 520	1496 4204	247 652	260 884	168 335	1371 5304	354 2260	225 1280	261 2999	309 1306	507 1264

\* Vedasi l'avvertenza a pag. 4.

(a) Compreso 1 add. stabil. bagni (imp.). — (b) Compreso 1 padr. di stabil. bagni. — (c) Compresa 1 op. add. a stabil. di bagni. — (d) Compresi



SECONDO LA PROFESSIONE O CONDIZIONE.

condari.

SETTA	CAMPOBASSO			CASERTA					CATANIA				CATANZARO				CHIETI		Numero d'ordine		
	Terranova di Sicilia	Campobasso	Isernia	Larino	Caserta	Gaeta	Nola	Piedimonte d'Alife	Sora	Acireale	Castagrone	Catania	Nicosia	Catanzaro	Cotrone	Monteleone di Calabria	Nicastro	Chieti		Lanciano	
..	..	2	..	..	2	..	..	..	..	..	..	12	..	1	..	..	..	..	2	..	2
17	74	74	122	558	218	123	67	134	177	37	520	33	220	38	111	125	62	69	3		
17	47	69	41	181	83	33	26	90	77	35	308	24	116	37	34	50	59	51			
21	61	74	73	586	199	122	59	127	192	40	581	36	230	75	110	122	83	66	4		
12	15	20	12	81	33	20	24	37	42	20	62	17	26	21	15	20	31	20			
4	47	37	57	195	72	60	16	43	19	10	47	13	36	4	25	33	15	39	4		
2	19	29	25	41	26	8	10	34	5	1	9	2	15	2	2	4	20	23			
3	33	35	21	156	60	55	16	35	29	11	75	13	45	10	26	30	43	38			
..	..	..	..	3	..	2	4	3	..	..	1	..	..	..	..	..	..	..			
60	255	238	304	(a) 1548	(b) 585	364	167	373	473	126	1389	128	590	142	297	348	(d) 225	(b) 273			
38	87	128	85	337	159	67	70	177	137	74	454	53	209	73	66	95	132	116			
1780	1708	1610	1788	9555	4496	3182	830	2220	5874	2522	18401	1753	3428	1962	3225	1661	1894	1465			
519	239	312	212	1210	550	350	161	597	2799	1478	3832	1444	383	116	265	218	356	274			

DETTE A SERVIZI DOMESTICI E DI PIAZZA.

120	33	15	..	392	15	1	3	175	639	157	1241	148	291	162	271	184	198	136	1
618	643	606	756	2855	822	537	345	1193	2426	1837	5375	1197	1793	638	1148	1058	1093	682	
116	52	48	76	736	288	181	26	140	425	134	761	79	68	84	314	45	126	79	1
3	1	2	9	8	4	1	1	4	30	34	9	4	31	6	67	4	1	..	
1	1	..	..	36	4	18	..	7	5	8	53	1	10	1	2	2	4	2	2
..	..	3	..	..	..	..	..	..	1	9	..	..	2	..	..	8	..	..	3
11	5	9	15	57	14	19	3	18	24	27	46	12	7	3	13	4	9	12	4
..	1	1	..	3	1	1	..	..	..	10	1	..	..	..	..	..	..	..	
13	37	13	20	161	60	50	6	14	139	23	203	31	34	14	36	8	12	20	5
..	..	1	1	15	..	3	..	4	2	..	2	1	18	3	..	..	..	..	
141	95	73	111	990	366	268	35	179	594	201	1068	123	121	102	365	67	151	113	
3	2	4	10	26	5	5	1	8	32	44	12	5	49	9	67	4	1	..	
261	128	88	111	1382	381	269	38	354	1283	358	2309	271	412	264	636	251	349	249	
621	645	610	766	2881	827	542	346	1201	2458	1901	5387	1202	1842	647	1215	1062	1099	682	

2 padr. di stabil. bagni.

Numero d'ordine	PROFESSIONI O CONDIZIONI	Posizione nella professione*	Sesso	BRESCIA					CAGLIARI				CALTANIS	
				Breno	Brescia	Chiarì	Safò	Verolanuova	Cagliari	Iglesias	Lanusei	Oristano	Caltanissetta	Piazza Armerina

CATEGORIA E. — PROFES

<b>CLASSE XXIII. — Amministr. pubblica</b>														
<i>(esclusi gl'insegnanti).</i>														
1	Impiegati della R. Casa, delle Camere legislative e dello Stato. . . . .	b	m. f.	41 ..	398 ..	29 ..	55 ..	18 ..	661 2	86 ..	75 ..	143 ..	214 ..	70 ..
2	Impiegati delle Provincie, dei Comuni, delle istituzioni pubbliche di benefic. e di altri Enti morali	b	m. f.	59 7	363 11	91 2	77 ..	38 4	244 2	53 ..	60 ..	142 1	231 ..	175 3
3	Guardie di città, carcerarie, di finanza, forestali .	b	m. f.	72 2	85 ..	8 ..	208 ..	3 ..	410 2	71 1	68 1	57 ..	55 ..	22 ..
4	Guardie municipali, daziarie, campestri, pompieri.	b	m.	33	166	35	18	14	203	92	25	79	115	64
5	Personale di servizio della R. Casa, delle Camere legislative e dello Stato . . . . .	c	m.	5	49	3	3	..	52	9	..	6	14	14
6	Personale di servizio delle Provincie, dei Comuni, delle istituz. pubb. di benefic. e di altri Enti morali	c	m. f.	6 3	234 56	14 7	27 12	21 6	133 8	37 2	46 ..	52 1	87 22	45 6
	<b>TOTALE della classe XXIII . . .</b>	—	m. f.	216 12	1295 67	180 9	388 12	94 10	1703 14	348 3	274 1	479 5 (a)	716 22	390 9
<b>CLASSE XXIV. — Amministrazioni private.</b>														
1	Impiegati di Società ricreative e scientifiche ecc.	b	m. f.	.. ..	.. 8	.. ..	.. ..	3 1	1 ..	5 ..	.. ..	.. ..	3 ..	.. ..
2	Impiegati a servizio di privati. . . . .	b	m. f.	25 ..	424 3	39 2	71 2	26 1	467 1	223 ..	54 1	153 ..	322 ..	226 ..
3	Guardie notturne. . . . .	b	m.	..	..	3	..	..	..	..	..	..	5	..
	<b>TOTALE della classe XXIV . . .</b>	—	m. f.	25 ..	424 11	42 2	71 2	29 2	468 1	228 ..	54 1	153 ..	330 ..	226 ..
<b>CLASSE XXV. — Difesa del paese.</b>														
1	Esercito (Ufficiali e truppa) . . . . .	—	m.	250	2894	140	150	31	1080	129	215	230	389	249
2	Armata navale (Ufficiali e truppa). . . . .	—	m.	..	2	..	..	..	11	88	3	..	..	..
	<b>TOTALE della classe XXV . . .</b>	—	m.	250	2896	140	150	31	1091	217	218	230	389	249
<b>CLASSE XXVI. — Insegnamento.</b>														
1	Professori e maestri nell'insegnamento pubblico e privato . . . . .	—	m. f.	78 170	300 884	76 167	80 189	39 150	210 204	59 72	67 60	117 105	105 126	99 122

\* Vedasi l'avvertenza a pag. 4.

(a) Compresa 3 inserv. a servizio dello Stato. — (b) Compresa 1 inserv. a servizio dello Stato.

SECONDO LA PROFESSIONE O CONDIZIONE.

condari.

SETTA		CAMPOBASSO			CASERTA					CATANIA				CATANZARO				CHIETI		Numero d'ordine
Terranova di Sicilia	Campobasso	Isernia	Larino	Caserta	Gaeta	Nola	Piedimonte d'Alife	Sora	Acireale	Catagirone	Catania	Nicosia	Catanzaro	Cetrone	Monteleone di Calabria	Nicastro	Chieti	Lanciano		

SIONI E ARTI LIBERALI.

73	210	113	85	669	136	79	37	179	81	108	695	93	426	50	131	84	218	101	1
..	1	..	..	..	..	..	..	..	..	..	2	..	..	..	..	..	1	..	..
76	144	127	94	641	143	105	60	107	143	166	601	95	183	89	132	85	115	78	2
..	1	..	..	18	..	2	..	1	..	..	..	2	2	..	..	3	1	2	..
60	59	30	38	1029	162	21	3	56	107	29	266	25	110	95	64	33	45	54	3
..	2	2	..	3	..	2	..	3	..	1	..	..	2	1	..	..	..	2	..
56	124	82	58	541	101	164	38	96	116	124	530	85	137	46	96	76	133	77	4
..	25	11	6	111	8	..	1	14	5	12	44	2	45	3	10	5	16	7	5
35	87	75	45	219	97	52	33	72	64	58	147	64	72	55	72	77	61	29	6
6	2	3	..	19	12	..	3	4	1	10	82	10	2	..	3	2	4	..	..
300	649	438	326	3210	647	421	172	524	516	497	2283	364	973	338	505	360	588	346	..
6	6	5	..	40	12	4	3	9	1	11	84	12	6	1	3	5	6	4	..
..	19	..	1	11	..	..	..	..	5	1	4	2	3	..	2	..	1	1	1
..	..	..	..	..	..	..	..	..	..	..	..	..	..	..	..	..	..	..	..
117	37	42	18	312	97	95	34	179	128	106	890	108	201	62	100	58	137	59	2
1	..	2	..	4	1	..	..	1	..	..	11	..	..	..	..	..	..	..	..
..	..	..	..	..	..	..	..	..	..	..	1	..	..	..	..	..	..	..	3
117	56	42	19	323	97	95	34	179	133	107	895	110	204	62	102	58	138	60	..
1	..	2	..	4	1	..	..	1	..	..	11	..	..	..	..	..	..	..	..
111	274	141	118	4746	1058	794	35	249	113	144	829	134	658	116	405	208	972	174	1
..	..	..	..	1	136	..	..	..	..	1	81	1	..	..	1	..	..	2	2
111	274	141	118	4747	1194	794	35	249	113	145	910	135	658	116	406	208	972	176	..
71	144	157	110	404	148	79	39	145	172	117	483	85	153	79	146	80	124	101	1
75	122	135	93	519	220	112	63	134	99	96	437	61	189	73	117	69	174	111	..

Numero d'ordine	PROFESSIONI O CONDIZIONI	Posizione nella professione *	Sesso	BRESCIA					CAGLIARI				CALTANIS	
				Breno	Brescia	Chiari	Salò	Verolanuova	Cagliari	Iglesias	Lanusei	Oristano	Callianissetta	Piazza Armerina
2	Insegnanti di musica e di recitazione . . . . .	—	m. f.	3 ..	32 10	5 ..	4 ..	5 ..	17 2	2 ..	.. ..	4 ..	9 2	5 1
3	Maestri di ginnastica, scherma, equitazione, ballo, nuoto, ecc. . . . .	—	m. f.	.. ..	6 1	.. ..	.. ..	.. ..	4 ..	.. ..	.. ..	1 ..	2 ..	2 ..
	TOTALE della classe XXVI . . . . .	—	m. f.	81 170	338 895	81 167	84 189	44 150	231 206	61 72	67 60	122 105	116 128	106 123
	<b>CLASSE XXVII. — Culto.</b>													
1	Sacerdoti e chierici (culto cattolico) . . . . .	—	m.	177	548	142	144	87	198	66	68	230	229	193
2	Frați, monache, laici e converse . . . . .	—	m. f.	10 111	58 550	2 127	5 85	.. 63	53 120	2 24	.. 16	10 10	20 107	25 75
3	Ministri di altri culti cristiani . . . . .	—	m.	..	2	..	1	..	1	1	..	1	1	..
5	Sagrestani, campanari e altri addetti al servizio delle chiese . . . . .	—	m. f.	18 ..	175 5	54 ..	20 ..	48 ..	102 ..	24 ..	44 ..	87 ..	43 ..	60 ..
6	Impiegati delle curie pontificia, vescovili e di altri istituti ecclesiastici . . . . .	5	m.	..	1	1	..	..	1	..	..	..	1	3
	TOTALE della Classe XXVII . . . . .	—	m. f.	205 111	784 555	199 127	170 85	135 63	355 120	93 24	112 16	328 10	294 107	281 75
	<b>CLASSE XXVIII. — Professioni sanitarie.</b>													
1	Medici e chirurghi . . . . .	—	m.	28	165	37	50	28	151	47	43	58	85	67
2	Dentisti . . . . .	—	m.	..	1	..	..	..	11	..	..	..	..	4
3	Levatrici . . . . .	—	f.	55	164	49	58	31	72	34	9	31	39	28
4	Veterinari . . . . .	—	m.	3	26	6	6	9	4	1	2	1	6	4
5	Farmacisti e assistenti di farmacia . . . . .	—	m. f.	19 ..	116 7	44 ..	26 1	27 1	44 ..	20 ..	1 ..	24 ..	57 ..	43 ..
6	Flebotomi, callisti, massaggiatori . . . . .	—	m.	..	2	2	..	..	11	2	5	18	1	..
7	Infermieri . . . . .	—	m. f.	1 1	110 48	15 3	4 8	8 5	80 33	20 4	2 ..	2 ..	6 2	2 ..
	TOTALE della classe XXVIII . . . . .	—	m. f.	51 56	420 219	104 52	86 67	72 37	301 105	90 38	64 9	103 31	155 41	120 28

\* Vedasi l'avvertenza a pag. 4.  
(a) Compresa 1 dentista. — (b) Compresa 1 callista.

SECONDO LA PROFESSIONE O CONDIZIONE.

condari.

SETTA	CAMPOBASSO			CASERTA					CATANIA				CATANZARO				CHIETI		Numero d'ordine
	Terranuova di Sicilia	Campobasso	Isernia	Larino	Caserta	Gaeta	Nola	Piedimonte d'Alife	Sora	Acireale	Catagirone	Catania	Nicosia	Catanzaro	Cotrone	Monteleone di Calabria	Nicastro	Chieti	
2	11	15	8	52	13	4	13	18	11	10	63	10	32	10	17	4	13	19	2
..	..	..	..	3	1	..	..	6	..	1	6	..	3	..	2	..	..	..	..
..	2	1	..	14	..	1	..	1	2	1	6	1	6	..	1	1	2	2	3
..	1	..	..	..	..	..	..	..	3	..	2	..	1	..	..	..	..	..	..
73	157	173	118	470	162	84	52	164	185	128	552	96	191	89	164	85	139	122	
75	123	135	93	522	221	112	63	140	102	97	445	61	193	73	119	69	174	111	
111	227	250	162	989	306	341	164	328	410	207	542	200	267	141	416	146	147	164	1
21	18	21	7	86	35	48	22	128	12	33	57	42	84	35	69	42	19	17	2
54	24	41	22	495	72	100	34	124	191	89	386	89	72	29	56	36	91	30	
1	..	..	..	1	..	..	..	..	..	..	3	1	..	..	..	1	1	..	3
26	29	42	36	106	64	30	16	60	62	61	106	36	33	21	31	29	58	49	5
1	..	..	..	1	1	..	..	..	..	2	1	..	1	..	..	1	1	..	
..	..	..	1	2	1	..	..	1	..	2	3	..	..	..	..	..	1	..	6
159	274	313	206	1184	406	419	202	517	484	303	711	279	384	197	516	218	226	230	
55	24	41	22	496	73	100	34	124	191	91	387	89	73	29	56	37	92	30	
46	97	86	89	239	94	81	40	76	83	89	283	58	122	66	111	68	72	61	1
2	4	3	1	5	2	3	..	..	4	3	9	..	1	..	2	1	6	1	2
15	29	40	38	143	70	46	25	53	62	29	162	27	61	29	58	36	33	41	3
6	5	4	8	21	3	5	..	6	2	12	2	5	5	4	2	1	5	2	4
35	77	59	59	236	97	79	30	64	68	64	183	41	129	69	122	72	52	40	5
..	..	..	..	..	..	..	..	..	..	..	..	..	..	..	..	..	..	..	
..	7	2	6	6	2	9	4	3	..	4	1	..	1	..	2	..	8	3	6
2	1	4	1	34	9	3	..	2	7	4	57	3	16	1	3	1	3	1	7
1	..	..	1	22	4	2	1	4	14	5	27	..	15	..	1	2	13	..	
91	191	158	164	541	207	180	74	151	164	176	535	107	274	140	242	143	146	108	
16	29	40	39	165	74	48	26	57	76	34	190	27	76	29	60	38	47	41	

Numero d'ordine	PROFESSIONI O CONDIZIONI	Posizione nella professione *	Sesso	BRESCIA					CAGLIARI				GALTANIS	
				Breno	Brescia	Chiari	Salò	Verolanuova	Cagliari	Iglesias	Lanusei	Oristano	Caltanissetta	Piazza Armerina
<b>CLASSE XXIX. — Professioni legali.</b>														
1	Avvocati, procuratori . . . . .	—	m.	11	105	9	18	8	177	23	25	79	120	74
2	Notai . . . . .	—	m.	9	55	13	9	8	51	15	10	38	27	28
3	Uscieri giudiziari . . . . .	—	m.	17	13	3	8	14	22	7	14	34	23	8
	TOTALE della classe XXIX . . .	—	m.	37	173	25	35	30	250	45	49	141	170	110
<b>CLASSE XXX. — Lettere e scienze applicate.</b>														
<b>A) Lettere.</b>														
1	Letterati, pubblicisti, interpreti, traduttori . . .	—	m.	..	21	1	3	..	13	2	1	1	2	5
			f.	1	2	..	..	..	..	..	..	..	..	..
2	Stenografi, scrivani pubblici, copisti . . . . .	—	m.	..	9	..	4	8	97	8	35	3	12	6
			f.	..	..	..	..	..	..	..	..	..	..	..
	TOTALE . . .	—	m.	..	30	1	7	8	110	10	36	4	14	11
			f.	1	2	..	..	..	..	..	..	..	..	..
<b>B) Scienze applicate.</b>														
3	Ingegneri e architetti . . . . .	—	m.	8	79	15	24	7	57	7	2	8	27	17
4	Geometri, agronomi . . . . .	—	m.	7	50	9	8	5	16	4	4	7	36	28
5	Ragionieri . . . . .	—	m.	4	90	18	8	5	23	6	..	3	17	9
			f.	..	1	..	..	..	..	..	..	..	..	..
	TOTALE . . .	—	m.	19	219	42	40	17	96	17	6	18	80	54
			f.	..	1	..	..	..	..	..	..	..	..	..
	TOTALE della classe XXX . . .	—	m.	19	249	43	47	25	206	27	42	22	94	65
			f.	1	3	..	..	..	..	..	..	..	..	..
<b>CLASSE XXXI. — Arti belle.</b>														
<b>A) Arti figurative.</b>														
1	Pittori, scultori, incisori, cesellatori . . . . .	—	m.	1	30	2	6	3	7	3	..	..	15	22
			f.	..	2	..	..	..	..	..	..	..	..	..
2	Disegnatori, calligrafi . . . . .	—	m.	2	16	..	..	..	1	2	..	..	..	2
3	Fotografi . . . . .	—	m.	2	43	4	2	1	17	4	..	3	9	4
			f.	..	3	..	..	..	..	2	..	..	..	..
	TOTALE . . .	—	m.	5	89	6	8	4	25	9	..	3	24	28
			f.	..	7	..	..	..	..	2	..	..	..	..

\* Vedasi l'avvertenza a pag. 4.  
 (a) Compreso 2 calligrafe. — (b) Compreso 1 modello.

SECONDO LA PROFESSIONE O CONDIZIONE.

condari.

SETTA	CAMPOBASSO			CASERTA					CATANIA				CATANZARO				CHIETI		Numero d'ordine
	Terranuova di Sicilia	Campobasso	Isernia	Larino	Caserta	Gaeta	Nola	Piedimonte d'Alife	Sora	Acireale	Castaglrone	Catania	Nicosia	Catanzaro	Cotrone	Monteleone di Calabria	Nicastro	Chieti	
51	115	94	78	281	84	79	23	101	116	133	692	69	231	23	145	75	64	83	1
15	56	61	43	84	49	27	19	40	29	30	72	29	49	19	31	41	33	30	2
4	8	18	47	25	17	31	5	12	10	13	30	26	61	7	23	14	22	42	3
70	179	173	168	390	150	137	47	153	155	176	794	124	341	49	199	130	119	155	
2	1	8	..	21	3	1	4	6	7	9	35	1	6	..	8	2	7	1	1
..	..	..	..	1	..	..	..	..	..	..	1	..	1	..	1	..	..	..	..
8	20	..	36	93	9	21	3	8	20	23	23	4	31	..	1	..	1	1	2
..	..	..	..	..	1	1	..	..	..	..	..	..	..	..	..	..	..	..	..
10	21	8	36	114	12	22	7	14	27	32	58	5	37	..	9	2	8	2	
..	..	..	..	1	1	1	..	..	..	..	1	..	1	..	1	..	..	..	..
17	25	9	8	73	18	14	4	8	26	37	185	14	35	10	19	6	27	11	3
20	40	29	51	72	29	14	7	39	15	39	49	40	61	30	25	13	40	38	4
7	1	4	6	23	7	6	2	5	19	16	101	3	18	..	1	2	12	7	5
..	..	1	..	..	..	..	..	..	..	..	..	..	..	..	..	..	..	..	..
44	66	42	65	168	54	34	13	52	60	92	335	57	114	40	45	21	79	56	
..	..	1	..	..	..	..	..	..	..	..	..	..	..	..	..	..	..	..	..
54	87	50	101	282	66	56	20	66	87	124	393	62	151	40	54	23	87	58	
..	..	1	..	1	1	1	..	..	..	..	1	..	1	..	1	..	..	..	..
3	7	1	6	38	9	4	12	19	4	7	70	5	6	..	..	5	3	3	1
..	..	1	..	..	..	..	..	..	..	..	1	..	..	..	1	..	..	..	..
2	3	..	1	13	1	3	..	2	1	4	6	1	2	1	3	2	2	1	2
6	6	5	6	20	7	3	3	4	11	6	37	9	11	3	9	5	9	8	3
..	..	..	..	..	..	..	..	..	..	..	1	..	..	..	1	..	..	..	..
11	16	(b)	7	71	17	10	15	25	16	17	113	15	19	4	12	12	14	12	
..	..	1	..	..	..	..	..	..	..	..	2	..	..	..	1	1	..	..	..

Numero d'ordine	PROFESSIONI O CONDIZIONI	Posizione nella professione *	Sesso	BRESCIA					CAGLIARI				CALTANIS	
				Breno	Brescia	Chiari	Salò	Verolanuova	Cagliari	Iglesias	Lanusei	Oristano	Caltanissetta	Piazza Armerina
<b>B) Musica, dramm. e spettacoli vari.</b>														
5	Compositori di musica, direttori d'orchestra . . .	—	m.	1	4	..	..	..	..	2	..	..	4	6
6	Musicanti, organisti, accordatori . . . . .	—	m.	11	72	21	6	32	74	8	..	4	59	48
			f.	..	4	1	..	1	3	..	..	..	..	1
7	Artisti di canto, coristi, cantori . . . . .	—	m.	..	9	..	..	3	18	1	..	4	5	3
			f.	1	16	..	1	3	12	1	..	..	4	3
8	Coreografi, ballerini, mimi . . . . .	—	m.	1	1	..	..	..	8	..	..	..	..	..
			f.	..	15	..	..	..	1	..	..	..	1	..
9	Artisti drammatici . . . . .	—	m.	..	10	..	5	..	3	4	..	10	1	..
			f.	..	14	..	6	..	10	4	..	11	2	1
11	Artisti di compagnie equestri e di varietà, burattinai e giuocatori di pallone . . . . .	—	m.	..	3	1	3	1	3	2	..	1	1	1
			f.	..	1	..	4	..	..	..	..	..	1	..
12	Saltimbanchi, prestigiatori, suonatori ambulanti, espositori di serragli e curiosità . . . . .	—	m.	5	69	15	7	12	34	8	4	6	6	5
			f.	1	10	..	4	..	2	2	..	3	..	..
	TOTALE . . .	—	m.	18	(a) 172	37	21	48	(c) 141	25	4	25	76	63
			f.	2	63	1	15	4	28	7	..	14	8	5
					(b)									
	TOTALE della classe XXXI . . .	—	m.	23	261	43	29	52	166	34	4	28	100	91
			f.	2	70	1	15	4	28	9	..	14	8	5
	Totale della categoria E . . .	—	m.	907	6840	857	1060	512	4771	1143	884	1606	2364	1638
			f.	352	1820	358	370	266	474	146	87	185	306	240

CATEGORIA F. — PERSONE NON

CLASSE XXXII. — Persone che vivono specialmente di reddito.														
1	Proprietari, capitalisti, benestanti, ecc. . . . .	—	m.	153	1301	392	451	271	1881	443	438	1120	1293	1046
			f.	371	2952	679	631	405	762	218	126	387	1564	749
2	Pensionati . . . . .	—	m.	42	698	81	95	46	387	62	51	135	98	46
			f.	19	261	26	38	26	108	5	3	15	19	6
	TOTALE della classe XXXII . . .	—	m.	195	1999	473	546	317	2268	505	489	1255	1391	1092
			f.	390	3213	705	669	431	870	223	129	402	1583	755
CLASSE XXXIII. — Persone mantenute dalla famiglia.														
1	Attendenti alle cure domestiche . . . . .	—	m.	111	459	326	88	100	1342	1110	706	1561	256	471
			f.	6863	51778	17332	11074	9471	56374	31027	24428	43072	40872	37178
2	Studenti, scolari seminaristi, collegiali . . . . .	—	m.	1788	8194	2619	1788	1852	4160	1555	1409	1925	2355	1571
			f.	1768	8057	2629	1627	1806	2450	743	510	905	1216	1013

\* Vedasi l'avvertenza a pag. 4. (a) Compresi 4 suggeritori. — (b) Compresi 3 trovarobe. — (c) Compreso 1 suggeritore. — (d) Compresa 1 trovarobe. — (e) Compresa 1



SECONDO LA PROFESSIONE O CONDIZIONE.

condari.

SETTA	CAMPOBASSO				CASERTA					CATANIA				CATANZARO				CHIETI		Numero d'ordine
	Terranova di Sicilia	Campobasso	Isernia	Larino	Caserta	Gaeta	Nola	Piedimonte d'Alife	Sora	Acireale	Catagirone	Catania	Nicosia	Catanzaro	Cotrone	Monteleone di Calabria	Nicastro	Chieti	Lanciano	
2	2	..	..	28	1	20	..	3	8	20	12	2	4	2	4	13	11	2	5	
..	30	38	16	201	54	113	14	27	170	76	156	25	85	9	66	34	104	167	6	
..	..	1	..	4	1	1	..	1	..	..	1	..	..	..	..	..	1	..	..	
2	..	..	..	8	1	..	..	2	2	8	14	..	14	..	..	..	2	3	2	
..	..	..	..	1	..	..	..	..	..	..	..	..	2	..	..	..	..	..	..	
5	..	3	4	7	2	9	3	8	19	9	31	..	2	..	2	4	3	..	9	
3	..	2	9	5	..	2	1	7	22	1	15	..	6	..	..	7	4	..	..	
..	..	..	..	6	1	3	..	..	2	1	3	3	1	..	..	..	..	..	11	
..	..	..	..	3	..	1	..	..	..	..	7	..	1	..	..	..	..	..	..	
4	5	14	1	36	2	12	1	70	15	4	24	2	12	..	8	1	5	2	12	
3	..	5	1	7	..	..	..	2	8	..	2	..	..	4	..	..	5	..	..	
20	37	55	21	287	61	157	18	108	(c) 217	118	240	34	118	11	80	52	125	173	..	
8	..	8	10	(d) 21	1	4	(e) 4	10	32	20	71	2	20	4	..	7	13	..	..	
31	53	62	34	358	78	167	33	133	233	135	353	49	137	15	92	64	139	185	..	
8	..	9	10	21	1	4	4	10	32	20	73	2	20	4	1	8	13	..	..	
1006	1920	1550	1254	11505	3007	2353	669	2136	2070	1791	7426	1326	3313	1046	2280	1289	2554	1440	..	
161	182	233	164	1249	383	269	130	341	402	253	1191	191	369	136	240	157	332	186	..	

OCCUPATE IN ALCUNA PROFESSIONE.

637	1290	1063	1650	2208	2774	641	394	1435	2122	1209	3079	1007	2223	829	1565	1771	941	1018	1
629	1142	872	967	2789	2145	666	443	1362	1762	830	2334	752	2296	798	1846	1180	778	624	..
23	73	33	42	720	191	137	27	72	89	57	374	22	168	32	101	50	199	87	2
6	8	10	4	255	26	33	5	19	5	8	120	5	31	9	18	7	31	17	..
660	1363	1096	1692	2928	2965	778	421	1507	2211	1266	3453	1029	2391	861	1666	1821	1140	1105	..
635	1150	882	971	3044	2171	699	448	1381	1767	868	2454	757	2327	807	1864	1187	809	641	..
536	1116	1014	63	487	1521	789	211	853	715	594	1899	994	1457	698	76	330	481	540	1
22371	19438	19141	21660	65696	28798	22694	7923	20279	38223	40918	91117	31341	24006	12099	16389	13701	26920	22691	..
1029	1875	1766	1624	8140	3110	2984	707	3075	3332	2129	8394	1436	2924	927	2459	1638	2162	1785	2
735	1046	1106	1017	4205	1986	1414	532	1255	1551	1310	4183	1198	1219	557	717	614	1129	817	..

compositrice di musica.

Numero d'ordine	PROFESSIONI O CONDIZIONI	Posizione nella professione*	Sesso	BRESCIA					CAGLIARI				CALTANIS	
				Breno	Brescia	Ch.ari	Salò	Verolanuova	Cagliari	Iglesias	Lanusei	Oristano	Caltanissetta	Piazza Armerina
3	Persone senza professione (disoccupate da molto tempo o inabili al lavoro) . . . . .	—	m. f.	181 217	617 564	188 198	215 93	142 118	1013 91	580 190	231 126	643 423	434 69	902 84
	TOTALE della classe XXXIII . . .	—	m. f.	2080 8848	9270 60399	3133 20159	2091 12794	2094 11395	6515 58915	3245 31960	2346 25064	4129 44400	3045 42157	2944 38275
	<b>CLASSE XXXIV. — Persone assistite dalla carità pubblica o privata e viventi a carico dello Stato.</b>													
1	Ricoverati che non lavorano. . . . .	—	m. f.	14 ..	544 365	89 103	5 37	13 15	257 297	16 4	3 12	16 16	30 110	7 32
2	Mendicanti e prostitute . . . . .	—	m. f.	58 51	201 180	113 82	54 54	86 39	307 404	121 114	72 25	230 205	112 230	48 95
3	Detenuti che non lavorano. . . . .	—	m. f.	.. ..	118 ..	1 ..	.. 1	.. ..	38 ..	.. ..	46 2	90 ..	1 ..	50 ..
	TOTALE della classe XXXIV . . .	—	m. f.	72 51	863 545	203 185	59 92	99 54	602 701	137 118	121 39	336 221	143 340	105 127
	<b>Totale della categoria F' . . .</b>	—	m. f.	2347 9289	12132 64157	3809 21049	2696 13555	2510 11880	9385 60486	3887 32301	2956 25232	5720 45023	4579 44080	4141 39157

CATEGORIA G. — PERSONE

	<b>CLASSE XXXV. — Persone di professione ignota . . . . .</b>	—	m.	..	..	..	..	..	22	..	..	..	874	103
	<b>Totale delle categorie . . .</b>	—	m. f.	22667 25634	104493 102471	34335 32632	26635 25589	23722 23187	72552 71562	42813 36485	29285 28080	51403 51046	55371 50768	48857 43666
	<b>Totale generale . . .</b>	—	m. e f.	48301	206964	66967	52224	46909	144114	79298	57365	102449	106139	92523

\* Vedasi l'avvertenza a pag. 4.

SECONDO LA PROFESSIONE O CONDIZIONE.

condari.

SETTA		CAMPOBASSO			CASERTA					CATANIA				CATANZARO				CHIETI		Numero d'ordine
Terranuova di Sicilia		Campobasso	Isernia	Larino	Caserta	Gaeta	Nola	Piedimonte d'Alife	Sora	Acireale	Catagirone	Catania	Nicosia	Catanzaro	Cetrone	Monteleone di Calabria	Nicastro	Chieti	Lanciano	
240	148	204	227	621	1942	239	190	101	327	2562	660	1732	392	648	146	1272	417	397	223	3
23304	20752	20457	22895	70549	31066	24167	8544	22981	39974	42561	95523	32765	25715	12771	17654	15650	28309	23749	241	
65	8	18	..	2	941	29	64	..	21	90	65	6	8	161	..	21	6	70	56	1
8	38	..	..	11	780	30	25	14	83	161	96	737	65	18	16	3	12	47	12	
27	61	30	20	15	357	42	83	23	49	138	69	96	53	102	15	98	52	49	30	2
61	67	31	38	390	81	115	27	82	207	155	150	94	143	37	109	41	126	56		
22	1	31	..	..	631	440	10	..	142	35	2	456	130	19	..	145	..	11	55	3
1	..	..	..	5	1	..	..	..	12	2	2	36	5	..	..	..	..	..	..	
114	70	79	20	17	1929	511	157	24	212	263	136	1154	191	282	15	264	58	130	141	68
24009	22007	21370	23920	74764	33348	25006	9033	24539	42111	43682	98900	33686	28203	13631	19630	16890	29291	24458		

DI PROFESSIONE IGNOTA.

..	..	..	..	36	..	155	..	..	27	76	24	533	..	270	..	..	148	..	..
29897	44853	44622	41587	120541	58663	39197	16961	57194	56666	56601	121053	43478	53287	28398	48322	36937	50508	42660	50283
27939	52982	55875	46811	126240	63781	41300	21133	64360	57177	53403	120310	42479	61334	29887	59580	45390	54903	50283	
57836	97835	100497	88398	246781	122444	80497	38094	121554	113843	110004	241363	85957	114621	58285	107902	82327	105411	92943	

Numero d'ordine	PROFESSIONI O CONDIZIONI	Posizione nella professione *	Sesso	Vasto (Provincia di Chieti)	COMO			COSENZA				CREMONA		
					Como	Lecco	Varese	Castrovillari	Cosenza	Paola	Rossano	Casalmaggiore	Crema	Cremona

CATEGORIA A. —

CLASSE I. — Agricoltura, silvicoltura, allevamento del bestiame.															
1	Agricoltori che lavorano o conducono terreni propri	—	m. f.	16011 9324	12181 11578	5316 2305	5021 10185	5594 5056	4520 4139	4468 5138	880 266	2520 491	2481 936	3747 3298	
2	Id. enfiteuti, utilisti . . . . .	—	m. f.	30 5	50 37	150 ..	11 15	61 26	23 20	.. ..	5 ..	4 10	9 1	11 14	
3	Id. fittaiuoli . . . . .	—	m. f.	1726 1311	4748 3343	4292 179	776 920	368 335	2660 2458	146 118	453 87	1273 230	3882 1728	2677 2706	
4	Id. coloni, mezzadri . . . . .	—	m. f.	6297 4764	17425 15252	12721 1294	7433 8712	1275 1156	8538 7907	3304 3287	1035 439	570 335	494 256	2454 2809	
5	Id. contadini obbligati, bifolchi e bovani . . . . .	—	m. f.	1705 1221	2856 2183	2555 100	946 1671	2789 2328	8430 10341	3290 2842	895 3953	2049 164	6085 2316	11822 11658	
6	Id. giornalieri di campagna . . . . .	—	m. f.	4667 3710	2917 2288	1575 199	2484 3389	10925 9531	12635 9545	8436 8125	7948 1890	3620 3300	8715 3343	10657 7831	
7	Id. fattori, agenti di campagna . . . . .	—	m. f.	29 ..	167 9	144 9	106 7	44 ..	139 1	74 ..	59 ..	39 ..	195 ..	410 10	
8	Guardie campestri private . . . . .	—	m.	27	29	23	17	92	261	26	140	3	11	18	
9	Giardinieri, ortolani, coltivatori di agrumi, di tabacco, d'alberi da frutto . . . . .	a	m.	82	49	34	42	180	106	18	138	156	83	625	
			f.	3	8	..	8	179	7	34	13	20	34	47	
10	Boscaiuoli, siepaiuoli . . . . .	c	m.	17	452	148	186	30	8	12	3	49	2	194	
			f.	39	407	..	37	165	33	36	..	44	3	58	
11	Taglialegna, carbonai . . . . .	c	m.	13	81	52	164	19	52	17	11	12	7	1	
			f.	1	..	..	..	..	21	2	..	..	..	..	
12	Pastori, pecorai, porcai . . . . .	a	m.	6	24	3	9	18	198	31	32	1	..	12	
			f.	..	..	..	52	..	2	37	22	..	..	1	
13	Allevatori di cavalli, muli, asini, cani . . . . .	c	m.	34	54	44	1	25	47	26	7	2	..	84	
			f.	..	..	..	..	..	6	52	..	..	..	..	
14	Allevatori di polli, conigli, ecc., apicoltori e produttori di seme bachi . . . . .	c	m.	589	74	166	47	2212	2240	1177	1302	71	458	1014	
			f.	228	38	25	68	491	277	1013	52	9	31	63	
15	Raccoglitori di tartufi, funghi, cicoria, ecc., erboristi	a	m.	..	17	..	..	..	5	..	..	2	..	2	
			f.	..	1	..	..	..	..	..	..	..	..	..	
16	Allevatori di polli, conigli, ecc., apicoltori e produttori di seme bachi . . . . .	c	m.	..	21	55	2	..	1	..	..	1	10	..	
			f.	..	24	27	16	1	7	..	..	..	..	127	
17	Raccoglitori di tartufi, funghi, cicoria, ecc., erboristi	a	m.	..	..	3	..	..	..	..	..	..	..	..	
			f.	..	11	..	..	..	5	..	..	..	..	..	
TOTALE della classe I . . . . .				m.	31233	41146	27281	17245	23632	39863	21025	12908	10372	22432	33728
				f.	20606	35178	4138	25080	19268	34769	20684	6722	4603	8648	28622
CLASSE II. — Pesca e caccia.															
1	Pescatori, piscicultori, vallanti . . . . .	—	m. f.	114 ..	213 1	115 ..	166 ..	115 4	15 1	87 ..	116 19	48 ..	46 ..	127 ..	

\* Vedasi l'avvertenza a pag. 4.

SECONDO LA PROFESSIONE O CONDIZIONE.

condari.

CUNEO				FERRARA			FIRENZE				FOGGIA			FORLÌ			GENOVA		Numero d'ordine
Alba	Cuneo	Mondovì	Saluzzo	Centò	Comacchio	Ferrara	Firenze	Pistoja	Rocca S. Casciano	S. Miniato	Bovino	Foggia	S. Severo	Cesena	Forlì	Rimini	Albenga	Chiavari	

AGRICOLTURA.

25958 12643	23735 19860	25279 13719	17622 14381	1378 153	976 753	1793 352	4815 1330	4931 650	1672 170	2876 1163	2287 2040	5513 848	6134 2486	2605 835	1691 491	3732 1026	7425 6656	12597 5835	1
26 18	22 17	36 13	72 24	44 4	137 73	28 8	57 8	19 21	8 1	404 190	25 27	177 24	62 ..	4 4	17 2	12 4	18 2	17 5	2
1140 548	2845 2315	2078 1399	5154 3785	553 199	382 314	1689 473	1601 535	2150 121	43 7	1085 508	1014 778	1453 45	1770 748	461 195	486 218	136 46	755 652	1127 486	3
4556 3656	4521 4011	3703 3261	3427 2798	1728 986	126 125	2008 979	62923 31088	11123 2816	10781 3539	18760 9884	288 257	681 23	1748 1300	14245 8411	12474 7304	13553 8515	794 746	3825 2272	4
4472 1723	3995 1274	4853 1847	5018 1541	569 175	2457 853	13318 5673	1562 703	1104 161	217 1	666 98	3044 590	3102 3132	3773 811	1723 965	1123 422	1016 212	1286 541	2294 2560	5
3998 995	5445 2140	5936 1444	4559 2370	3692 1630	4356 1986	21209 12653	17854 1484	2964 332	2752 111	7305 994	5469 5249	29025 7007	22102 7982	4736 3335	3750 1551	4391 1826	2434 845	2899 2131	6
47 ..	52 3	64 2	55 2	40 ..	69 ..	546 5	937 231	94 10	63 11	248 49	66 ..	215 ..	102 ..	151 ..	109 3	95 ..	24 ..	18 ..	7
12	4	6	18	9	23	77	196	27	8	60	126	438	353	2	3	..	..	4	8
434 183	145 97	129 30	112 27	4 9	12 4	213 111	407 50	114 15	42 3	46 29	9 ..	350 12	144 23	42 44	107 105	222 153	119 48	61 102	9
94 52	72 43	33 154	99 22	31 5	101 19	337 23	919 50	83 30	4 7	117 53	22 26	304 12	195 70	84 ..	142 23	40 3	77 ..	93 1	10
1 ..	13 1	27 ..	5 ..	.. ..	5 ..	7 ..	999 27	79 1	11 ..	376 98	253 ..	47 1	19 ..	.. ..	.. ..	.. ..	19 ..	2 ..	11
2 ..	26 ..	31 ..	.. ..	.. ..	.. ..	4 ..	18 4	40 ..	1 ..	14 2	8 ..	27 1	24 2	1 ..	4 ..	2 ..	2 ..	3 ..	11
.. ..	.. ..	17 ..	.. ..	1 ..	.. ..	24 ..	318 1	218 1	2 ..	101 ..	51 4	214 ..	156 ..	3 ..	2 ..	4 ..	19 4	16 ..	12
130 42	231 105	127 61	322 112	61 2	111 40	564 80	1326 1039	147 137	207 473	286 87	535 85	3190 59	3743 194	66 54	37 10	44 17	331 185	109 116	12
1 ..	.. ..	.. ..	1 ..	.. ..	.. ..	.. 10	8 1	.. 1	.. ..	6 ..	.. ..	1 ..	.. 3	.. ..	.. ..	.. ..	.. ..	.. ..	13
.. ..	.. ..	.. ..	.. ..	.. ..	.. ..	2 1	3 ..	.. ..	.. ..	.. ..	.. ..	.. ..	24 ..	.. ..	.. ..	.. ..	3 1	.. ..	14
.. ..	.. ..	.. ..	1 ..	.. ..	.. ..	4 ..	4 1	.. ..	5 ..	2 ..	.. 2	.. ..	11 ..	.. ..	.. ..	.. ..	.. ..	.. ..	15
40872 19860	41109 29868	42321 21930	36469 25062	8110 3163	8755 4167	41923 20358	93948 36601	23094 4295	15816 4323	32352 13155	13197 9058	44737 11164	40363 13616	24123 13843	19945 10129	23247 11802	13286 9680	23065 13508	1
23 ..	69 ..	59 1	70 ..	13 ..	1379 ..	76 ..	58 ..	5 ..	.. ..	54 ..	1 ..	353 51	376 ..	124 ..	.. ..	62 ..	345 10	468 3	1

Numero d'ordine	PROFESSIONI O CONDIZIONI	Posizione nella professione *	Sexo	Vasto (Provincia di Chieti)	COMO			COSENZA				CREMONA		
					Como	Lecco	Varese	Castrovillari	Cosenza	Paola	Rossano	Casalmaggiore	Crema	Cremona
4	Cacciatori, guardacaccia, talpai, ecc. . . . .	—	m.	..	2	..	1	3	1	..	..	6	16	33
	TOTALE della classe II . . . . .	—	m.	114	218	115	167	118	16	87	116	54	62	160
			f.	..	1	..	..	4	1	..	19	..	..	..
	Totale della categoria A . . . . .	—	m.	31347	41364	27396	17412	23750	39879	21112	13024	10426	22494	33888
			f.	20606	35179	4138	25080	19272	34770	20684	6741	4603	8648	28622

CATEGORIA B. —

CLASSE III. — Industrie estrattive.															
1	Minatori e cavaatori di combustibili fossili . . . . .	a	m.	..	..	..	..	..	..	..	..	..	..	..	
			c	m.	3	17	..	..	..	..	..	..	..	1	
2	Minatori, cavaatori e prepar. di minerali metalliferi	b	m.	..	..	..	..	..	..	..	..	..	..	..	
			c	m.	..	..	..	..	..	..	1	..	..	..	..
			f.	..	..	..	..	..	..	..	..	..	..	..	
3	Cavaatori di pietre da taglio . . . . .	a	m.	..	46	..	1	..	..	..	5	..	..	..	
			c	m.	..	238	5	3	5	23	21	3	..	..	..
4	Cavaatori di arena, ghiaia e sabbia, ecc. . . . .	a	m.	..	..	2	..	12	12	..	18	..	..	31	
			c	m.	..	2	2	2	7	13	6	2	9	..	..
5	Cavaatori di altri materiali per uso industriale (pietre molari, litografiche, pomice, amianto, caolino, terre coloranti, argille, ecc.) . . . . .	a	m.	..	1	8	..	..	..	..	..	..	..	..	
			c	m.	..	4	122	..	..	1	1	..	..	..	..
			f.	..	..	3	..	..	..	..	..	..	..	..	..
6	Cavaatori di piriti e di minerali di zolfo . . . . .	b	m.	..	..	..	..	..	..	..	..	..	..	..	
			c	m.	..	..	..	..	..	..	..	..	..	..	..
7	Cavaatori di salgemma e salinai . . . . .	b	m.	..	..	..	..	9	1	..	..	..	..	..	
			c	m.	..	..	..	..	229	..	..	..	..	..	..
			f.	..	..	..	..	63	..	..	..	..	..		
	TOTALE della classe III . . . . .	—	m.	3	308	139	6	262	50	29	28	9	..	32	
			f.	..	..	3	..	63	..	..	..	..	..	..	
CLASSE IV. — Industrie mineralurgiche, metallurgiche e meccaniche.															
1	Fonditori e affinatori di ghisa, ribollitori di rotami di ferro. . . . .	a	m.	..	5	48	5	..	..	..	..	..	2	3	
			b	m.	..	2	12	..	..	..	..	..	..	..	..
			c	m.	..	225	275	30	..	..	..	..	..	1	3

\* Vedasi l'avvertenza a pag. 4.  
 (a) Compresi 3 coltivatori e pescatori d'ostriche. — (b) Compresi 5 pescatori di spugne. — (c) Compreso 1 propr. di cava di minerali metallif.  
 5 propr. di cave di arena. — (d) Compresi 4 propr. di cave di minerali di zolfo. — (e) Compreso 1 propr. di cava di minerali metallif. — (f)

SECONDO LA PROFESSIONE O CONDIZIONE.

condari.

CUNEO				FERRARA			FIRENZE				FOGGIA			FORLÌ			GENOVA		Numero d'ordine
Alba	Cuneo	Mondovì	Saluzzo	Cento	Comacchio	Ferrara	Firenze	Pistoja	Rocca S. Casciano	S. Miniato	Bovino	Foggia	S. Severo	Cesena	Forlì	Rimini	Albenga	Chiavari	
3	6	9	18	..	52	14	17	..	1	9	..	11	..	1	..	2	..	1	4
26	75	68	88	13	1431	90	75	5	1	63	1	364	376	125	..	64	345	(b) 474	
19860	29868	21931	25062	3163	4167	20358	36601	4295	4323	13155	9058	11169	13616	13843	10129	11802	9690	23539	13511

INDUSTRIE.

..	..	1	..	..	..	..	1	2	..	1	1	2	..	..	..	..	..	..	1
..	2	2	1	..	..	..	154	15	..	20	1	..	..	..	..	..	..	..	
..	..	2	..	..	..	..	..	..	..	..	..	..	..	..	..	..	..	..	11
..	2	2	..	..	..	..	..	..	..	..	..	..	..	..	..	..	..	..	151
..	..	..	..	..	..	..	..	..	..	..	..	..	..	..	..	..	..	..	24
..	22	..	42	..	..	..	8	..	..	..	..	127	39	..	..	..	..	..	23
4	63	9	13	..	1	..	16	3	5	1	..	104	33	..	..	..	43	212	
..	..	1	1	1	..	..	79	..	..	3	..	16	..	..	..	..	..	..	4
..	..	11	7	..	..	..	86	6	..	..	..	18	3	..	..	1	..	..	
..	..	..	1	..	..	..	4	..	..	..	..	..	2	..	..	..	..	..	5
..	..	..	5	..	..	..	15	..	..	..	..	..	1	..	..	1	..	..	
..	..	..	..	..	..	..	..	..	..	..	..	..	..	16	9	..	..	..	6
..	..	..	..	..	..	1	..	..	..	..	..	..	..	559	85	..	..	..	
..	..	..	..	..	8	1	..	..	..	..	..	13	..	..	..	..	..	..	7
..	..	..	..	..	43	..	..	..	..	..	..	112	..	..	..	..	..	..	
..	..	..	..	..	..	..	..	..	..	..	..	..	..	..	..	..	..	..	
4	94	(e) 29	70	1	(d) 53	2	(e) 364	26	5	25	2	(f) 393	78	(h) 579	94	2	43	(g) 398	
..	..	..	..	..	..	..	..	..	..	..	..	(g) 9	..	..	..	1	..	(i) 26	
1	1	2	4	..	..	..	8	5	..	..	..	1	..	..	1	..	..	..	1
..	..	1	1	..	..	..	27	22	..	1	..	..	..	..	..	..	..	..	
1	31	62	44	..	..	..	424	61	..	..	..	7	..	..	39	2	..	..	1

— (d) Compreso 1 propr. di saline. — (e) Compreso 1 cavatore di combustibili fossili (imp.). — (f) Compreso 1 propr. di saline. — (g) Compreso Compreso: 1 cavatr. di miner. metallif. (imp.); 1 op. in una cava di piriti.

Numero d'ordine	PROFESSIONI O CONDIZIONI	Posizione nella professione *	Sesso	Vasto (Provincia di Chieti)	COMO			COSENZA				CREMONA		
					Como	Lecco	Varese	Castrovillari	Cosenza	Paola	Rossano	Casalmaggiore	Crema	Cremona
2	Fonditori di altri metalli, di caratteri da stampa e di campane . . . . .	a	m.	..	1	..	3	..	..	3	..	..	..	..
		c	m. f.	..	18	29	2	..	..	..	..	..	..	..
4	Produttori di bitume, catrame, olii resinosi, combustibili agglomerati; addetti ad officine del gas . . . . .	a	m.	..	2	..	..	..	1	..	..	..	..	1
		b	m.	..	1	..	..	..	..	..	..	..	..	1
		c	m.	..	5	..	..	..	..	..	..	..	..	2
6	Laminatori ed affinatori di metalli . . . . .	c	m.	..	57	122	4	..	..	..	..	..	..	
8	Fabbricanti e montatori di macchine ed attrezzi di caldaie a vapore. Meccanici e tornitori di metalli . . . . .	a	m. f.	9	48	25	18	15	12	10	11	5	1	48
		b	m. f.	..	4	1	1	..	..	..	..	..	..	3
		c	m. f.	9	400	231	173	1	17	4	8	24	62	219
9	Fabbricanti di mobili in ferro e ottone . . . . .	a	m.	..	..	..	..	..	..	..	..	..	..	..
		c	m. f.	..	..	5	9	..	..	..	..	..	..	..
10	Fabbri, chiavari . . . . .	a	m. f.	277	346	355	291	299	450	141	148	93	236	520
		c	m.	182	855	1060	698	67	180	67	63	132	194	601
11	Maniscalchi . . . . .	a	m. f.	20	36	24	13	3	12	..	3	11	7	35
		c	m.	3	46	29	19	1	2	..	1	11	13	31
12	Armaiuoli, fabbricanti di coltelli, forbici, canne da fuoco, inneschi, brunitori, fabbricanti di bossoli per cartucce . . . . .	a	m.	11	8	176	4	18	53	15	2	..	2	5
		b	m.	..	2	1	..	..	..	..	..	..	1	..
		c	m. f.	3	29	215	24	2	16	4	1	..	..	9
13	Arrotini . . . . .	—	m. f.	6	48	142	7	4	4	1	1	6	21	46
15	Fabbricanti di lime, seghe, chiodi, aghi, spilli, pennine metalliche, martelli, fibbie, ecc. . . . .	a	m.	2	11	27	..	..	..	..	5	1	..	..
		c	m. f.	3	46	295	68	..	..	..	..	..	8	11
16	Fabbricanti di lamiere, scatole metalliche, lanterne, insegne metalliche, stagnai, ramai, ottonei, ecc. . . . .	a	m. f.	59	199	87	95	70	119	30	33	27	113	106
		b	m.	3	..	..	1	..	..	..	..	3	..	5
		c	m. f.	28	269	199	104	14	48	16	7	8	36	82
17	Traffilatori di metalli, fabbricanti di corde, catene, reti metalliche, fili per telegrafo e telefono. . . . .	a	m.	1	6	16	2	..	..	..	..	..	..	1
		c	m. f.	..	78	351	11	..	..	..	..	..	4	..

\* Vedasi l'avvertenza a pag. 4.



SECONDO LA PROFESSIONE O CONDIZIONE.

condari.

CUNEO				FERRARA			FIRENZE				FOGGIA			FORLÌ			GENOVA		Numero d'ordine
Alba	Cuneo	Mondovi	Saluzzo	Cento	Comacchio	Ferrara	Firenze	Pistoia	Recca S. Casciano	S. Miniato	Bovino	Foggia	S. Severo	Cesena	Forlì	Rimini	Albenga	Chiavari	
5	1	1	..	..	..	..	35	6	..	..	1	3	..	..	..	..	..	..	2
..	1	1	..	..	..	6	190	35	..	..	..	1	..	..	..	..	..	39	6
1	..	..	..	..	..	..	2	..	..	..	..	1	..	1	1	1	..	..	4
3	..	..	..	..	..	..	48	..	..	4	..	2	..	4	..	2	..	..	..
3	5	..	..	..	..	3	99	..	..	12	..	12	..	4	..	7	..	..	..
..	..	..	..	..	..	..	1	7	..	..	..	1	..	..	..	..	..	6	6
12	29	27	20	18	6	83	145	8	4	16	10	183	24	17	60	23	4	5	8
..	..	..	1	..	..	2	..	..	..	..	..	..	..	..	..	..	..	..	..
..	..	3	1	4	..	8	23	..	..	..	..	1	34	..	..	..	..	..	..
..	..	..	..	..	..	..	1	..	..	..	..	..	..	..	..	..	..	..	..
35	89	81	139	16	45	275	1526	76	4	38	7	761	18	83	136	77	4	20	..
..	..	..	..	..	..	..	3	2	..	1	..	..	..	..	..	..	..	..	9
..	..	..	..	..	..	6	33	1	..	1	..	..	..	..	..	..	..	..	..
..	..	..	..	..	..	..	..	..	..	..	..	..	..	..	..	..	..	..	..
160	242	203	242	103	31	370	586	119	144	293	100	416	251	106	150	235	96	61	10
..	..	..	..	..	..	..	3	..	..	..	..	..	..	..	..	..	..	..	..
260	260	227	454	109	133	425	1696	561	58	245	115	308	364	236	123	211	56	220	..
24	37	41	37	16	4	32	138	10	15	48	1	38	14	13	36	20	13	6	11
..	..	1	2	..	..	1	1	..	..	..	..	..	..	..	..	..	..	..	..
36	33	29	43	9	5	45	251	39	9	36	4	26	30	33	14	24	5	15	..
5	16	8	3	..	2	5	41	3	5	2	5	20	14	4	4	3	3	1	12
..	..	..	..	..	..	..	3	..	..	5	1	..	..	..	..	..	..	..	..
2	4	5	..	..	..	7	32	4	2	7	9	11	17	1	2	4	3	1	..
..	..	..	..	..	..	..	2	1	..	..	..	..	..	..	1	..	..	..	..
12	13	9	15	4	3	13	103	8	3	13	8	21	22	11	10	8	6	8	13
..	1	..	..	..	..	..	..	..	..	..	..	..	..	..	..	..	..	..	..
1	28	..	7	1	..	..	5	21	..	..	..	1	..	..	4	..	..	..	15
31	65	..	10	2	..	3	4	57	..	4	..	..	..	..	3	..	..	2	..
..	..	..	..	..	..	..	..	..	..	..	..	..	..	..	..	..	..	..	..
70	82	62	88	29	5	42	163	30	17	49	16	174	65	17	39	31	27	21	16
1	2	..	1	..	..	1	..	..	..	..	..	3	2	..	..	..	..	..	..
..	2	..	..	..	..	5	16	1	..	..	3	1	..	..	..	..	..	..	..
52	55	43	96	8	15	137	587	88	7	24	29	81	121	31	33	37	21	80	..
..	..	..	..	..	..	2	50	..	..	..	..	..	..	..	5	..	..	..	..
..	..	..	..	..	..	..	2	..	..	..	..	..	..	..	..	1	..	..	17
..	..	..	..	..	..	..	..	2	..	23	..	..	..	..	..	1	..	..	1

Numero d'ordine	PROFESSIONI O CONDIZIONI	Posizione nella professione *	Sesso	Vasto (Provincia di Chieti)	COMO			COSENZA			CREMONA				
					Como	Lecco	Varese	Castrovillari	Cosenza	Paola	Rossano	Casalmaggiore	Crema	Cremona	
18	Fabbricanti di monete, medaglie, pesi e misure . . . . .	a	m.	..	10	9	3	..	35	..	..	2	2	4	
		b	m.	..	..	..	1	..	..	..	..	1	..	..	
		c	m.	..	7	27	31	..	9	..	..	..	..	3	
19	Fabbricanti di oggetti in galvanoplastica . . . . .	c	m.	..	..	2	1	..	..	..	..	..	..		
20	Macchinisti e fuochisti per macchine fisse e locomobili . . . . .	—	m.	7	245	155	134	..	26	2	10	5	28	96	
21	Addetti alla produzione e trasmissione dell'elettricità . . . . .	a	m.	..	5	3	24	..	..	..	3	..	1	1	
		b	m.	..	3	2	..	..	..	..	..	2	..	2	
		c	m.	..	34	28	4	..	..	..	2	..	5	10	
TOTALE della classe IV . . . . .				—	m.	623	3051	(b) 3960	(d) 1704	(f) 985	293	298	332	739	(g) 1877
				f.	2	78	129	31	2	1	5	..	12	3	
				(a)	(c)	(e)									
CLASSE V. — Lavorazione delle pietre, argille e sabbie.															
1	Segatori di pietre, scalpellini, fabbricanti macine, pietre litografiche, coti, matite . . . . .	a	m.	13	109	70	50	47	74	18	7	6	1	2	
		f.	..	..	..	..	..	..	..	..	..	..	..	..	
2	Fornaciai . . . . .	c	m.	12	963	440	1254	10	54	16	2	2	13	45	
		a	m.	..	47	12	50	17	4	..	14	4	5	35	
3	Fornaciai . . . . .	f.	..	..	..	..	..	7	1	..	..	..	..	..	
		c	m.	3	165	53	490	..	1	2	10	53	53	593	
4	Fornaciai . . . . .	f.	25	..	..	..	2	..	..	..	..	..	..	..	
		a	m.	..	6	..	122	..	2	..	..	..	..	..	
4	Marmisti . . . . .	a	m.	..	20	8	557	..	3	3	2	2	4	9	
		c	m.	..	104	14	71	..	1	..	..	3	12	76	
6	Fabbricanti di laterizi, terrecotte, tubi, pipe, ecc.	a	m.	7	14	39	13	5	38	11	13	7	7	24	
		f.	..	..	..	..	..	..	..	..	..	1	..	5	
		b	m.	2	4	..	..	..	..	..	..	..	..	1	
7	Fabbricanti di mattonelle e oggetti di cemento . . . . .	c	m.	20	42	98	153	..	13	5	9	9	44	91	
		f.	..	..	..	..	..	1	..	..	..	..	..	10	
7	Fabbricanti di mattonelle e oggetti di cemento . . . . .	a	m.	..	18	3	13	..	4	..	..	..	1	2	
		c	m.	..	44	7	43	..	2	..	..	..	1	5	
8	Fabbricanti, decoratori e aggiustatori di maioliche e porcellane . . . . .	a	m.	..	3	..	4	9	20	12	3	3	..	1	
		b	m.	..	1	..	1	..	..	..	..	1	..	..	
		c	m.	..	31	1	90	3	..	6	..	11	..	5	
				f.	..	3	107	..	..	..	..	..	10		

\* Vedasi l'avvertenza a pag. 4.

(a) Compreso: 1 affinat. di metalli (padr.); 1 fabbric. di medaglie (padr.). — (b) Compresi: 2 add. ad officine per la lavoraz. dell'oro (op.); laminaz. dei metalli. — (d) Compreso 1 trafilat. di metalli (imp.). — (e) Compreso: 1 op. di uno stabil. per la laminaz. dei metalli; 1 fabbric. 1 raffinat. di solfo (padr.); 1 fabbric. lime (imp.). — (i) Compresi: 3 fabbric. di lime (imp.); 2 fabbric. di oggetti in galvanopl. (imp.). — (l) galvanopl. (5 padr. e 1 imp.). — (m) Compreso: 1 propr. di fond. di ghisa e 3 operaie; 9 battiloro (op.); 1 fabbr. di mobili in ferro (padr.); 1 medaglie (padr.). — (p) Compreso 1 fondit. di metalli (imp.). — (q) Compreso 1 imp. in una fabbr. di lamiere. — (r) Compresi 4 add. all'estraz.

SECONDO LA PROFESSIONE O CONDIZIONE.

condari.

CUNEO				FERRARA			FIRENZE				FOGGIA			FORLÌ			GENOVA		Numero d'ordine
Alba	Cuneo	Mondovì	Saluzzo	Cento	Comacchio	Ferrara	Firenze	Pistoia	Recca S. Casciano	S. Miniato	Bovino	Foggia	S. Severo	Cesena	Forlì	Rimini	Albenga	Chiavari	
5	8	3	2	4	1	5	4	4	..	..	..	6	..	..	..	3	..	..	18
..	..	3	..	..	..	2	..	..	..	..	..	..	..	..	..	..	..	..	..
2	7	2	10	1	..	1	9	31	..	..	..	..	..	1	..	1	..	..	..
..	..	..	1	..	..	..	33	1	..	..	..	..	..	..	..	..	..	..	19
33	29	11	37	9	18	37	194	8	2	34	5	49	17	26	8	7	4	13	20
2	6	1	3	..	..	..	16	1	..	1	..	1	2	..	..	1	2	2	21
2	3	7	2	..	..	..	16	1	..	3	..	3	1	..	1	..	2	2	..
10	13	20	29	..	..	12	159	14	..	4	..	4	4	1	7	..	10	17	..
(h) 77 <sup>1</sup> <sub>1</sub>	(i) 106 <sup>5</sup> <sub>3</sub>	85 <sup>2</sup> <sub>1</sub>	129 <sup>7</sup> <sub>4</sub>	33 <sup>3</sup> <sub>..</sub>	26 <sup>8</sup> <sub>..</sub>	157 <sup>2</sup> <sub>7</sub>	(l) 698 <sup>5</sup> <sub>76</sub> (m)	(n) 123 <sup>2</sup> <sub>5</sub> (o)	27 <sup>0</sup> <sub>..</sub>	(p) 37 <sup>0</sup> <sub>..</sub>	31 <sup>4</sup> <sub>..</sub>	213 <sup>3</sup> <sub>4</sub> (q)	99 <sup>8</sup> <sub>2</sub>	(r) 59 <sup>3</sup> <sub>1</sub> (s)	67 <sup>1</sup> <sub>6</sub>	(t) 70 <sup>8</sup> <sub>..</sub>	25 <sup>6</sup> <sub>..</sub>	(u) 52 <sup>3</sup> <sub>6</sub>	..
6	25	17	350	..	..	1	246	21	22	32	11	41	48	1	4	5	19	12	1
..	..	..	1	..	..	..	1	..	..	..	..	..	..	..	..	..	..	..	..
13	36	38	325	..	1	12	2021	219	44	52	50	49	118	11	2	5	47	133	..
37	20	5	21	8	2	3	70	32	2	23	11	33	26	7	7	18	4	2	2
..	..	..	..	..	..	2	1	..	..	..	..	1	2	..	..	..	..	..	..
135	76	41	41	8	10	31	350	137	3	39	25	72	74	74	..	11	10	10	..
..	..	1	..	..	..	..	3	..	..	..	..	..	..	..	..	..	..	..	..
..	3	..	2	..	1	..	1	..	..	2	..	1	..	..	..	..	..	..	3
2	4	4	2	3	..	8	49	5	..	1	..	19	2	2	14	7	9	11	4
4	3	12	8	..	..	13	331	12	..	..	..	7	6	9	8	6	15	97	..
7	10	18	12	3	..	9	59	1	25	102	3	17	17	3	51	4	7	3	6
..	1	13	..	..	1	..	13	..	..	..	..	..	1	..	..	..	..	2	..
..	..	4	..	..	..	1	25	1	..	1	..	..	..	2	13	9	1	1	..
29	97	463	37	3	7	31	247	93	11	426	..	76	37	49	67	128	7	5	..
1	..	154	..	..	..	1	1	..	..	1	..	18	..	..	..	..	2	..	..
..	..	1	4	..	..	..	5	..	..	..	..	..	..	..	1	3	1	1	7
..	2	1	2	..	..	3	20	1	..	10	..	..	..	5	..	..	4	6	..
..	9	6	1	..	..	1	26	..	1	3	..	4	2	5	1	31	1	..	8
..	..	8	..	..	..	..	36	..	..	..	..	..	..	..	1	..	..	..	..
..	44	24	3	..	..	1	877	1	..	13	..	..	..	8	1	8	1	..	..
..	..	..	..	..	..	..	194	..	..	..	..	..	..	..	..	..	..	..	..

2 laminat. di metalli (1 padr. e 1 imp.); 1 fonditore (op.); 4 fabbric. di munizioni (1 padr. e 3 op.). — (c) Compresa 1 op. di uno stabil. per la di medaglie (padr.). — (f) Compreso 1 battiloro (padr.). — (g) Compreso 1 propr. di officina per la lavoraz. di metalli preziosi. — (h) Compresi: Compresi 3 fondit. di metalli (imp.); 1 laminat. di metalli (padr.); 2 battiloro (op.); 1 fabbric. mobili in ferro (imp.); 6 fabbric. di oggetti in armaiuola (padr.); 1 fabbric. oggetti in galvanopl. (op.). — (v) Compresi 6 battiloro (op.). — (o) Compreso: 2 armaiuole (padr.); 2 fabbric. di dello solfo (op.). — (s) 1 operaia in un offic. da rabbro. — (t) Compresi 4 raffin. di solfo (1 padr. e 3 op.). — (u) Compresi 2 fondit. di metalli (imp.).

Numero d'ordine	PROFESSIONI O CONDIZIONI	Posizione nella professione *	Sesso	Vasto (Provincia di Chieti)	COMO			COSENZA			CREMONA			
					Como	Lecco	Varese	Castircivillari	Cosenza	Paola	Rossano	Casalmaggiore	Crema	Cremona
9	Fabbricanti, decoratori e aggiustatori di vetri, arrotatori e smerigliatori di cristalli . . . . .	a	m.	..	37	10	5	1	1	1	..	2	..	6
		b	m.	..	1	1	1	..	..	..	..	1	..	1
		c	m.	..	33	17	167	..	..	..	..	25	2	11
			f.	..	3	1	2	..	..	..	..	..	..	..
11	Fabbricanti di conterie, perle e mosaici in vetro.	a	m.	..	..	..	..	..	..	..	..	..	..	..
		c	m.	..	..	..	1	..	..	..	..	..	..	..
			f.	..	..	..	..	..	..	..	..	..	..	..
	TOTALE della classe V . . . . .	—	m.	57	(b) 1644	773	3085	92	217	74	60	129	143	907
			f.	26	(a) (c)	5	115	9	3	..	..	2	..	25
	CLASSE VI. — Industria edilizia.													
1	Capimastri . . . . .	—	m.	2	155	68	95	9	12	9	15	9	34	88
2	Muratori . . . . .	—	m.	694	8618	1290	12548	738	1239	40	378	460	997	2905
3	Manovali e braccianti addetti a lavori di costruzione e movimenti di terra, scavatori di pozzi d'acqua.	—	m.	128	2818	419	1751	31	418	322	62	47	76	932
			f.	7	8	5	8	..	752	1	..	..	1	76
4	Selciatori, lastricatori . . . . .	—	m.	1	103	56	188	..	1	..	..	..	11	23
5	Copritetti, piombisti, pontaroli . . . . .	—	m.	1	1	18	..	..	3	..	..	..	..	6
6	Stuccatori, imbianchini, pittori di stanze . . . . .	—	m.	37	499	89	266	27	64	19	16	10	27	104
7	Fumisti . . . . .	a	m.	..	10	3	5	..	1	..	..	..	..	5
		c	m.	..	35	3	21	..	..	..	..	..	..	13
8	Fontanieri, fabbricanti d'apparecchi per distribuzione d'acqua . . . . .	a	m.	..	..	..	..	..	2	..	..	..	..	..
		b	m.	..	..	..	..	..	..	..	..	..	..	..
		c	m.	..	2	1	4	..	..	..	..	..	..	..
9	Addetti a impianti per illuminazione a gas o a elettricità . . . . .	a	m.	..	..	3	..	..	1	..	1	..	1	2
		b	m.	..	..	2	..	..	..	..	..	..	..	4
		c	m.	1	13	17	9	..	1	..	..	..	3	9
	TOTALE della classe VI . . . . .	—	m.	834	12254	1969	14887	805	1742	830	472	526	1149	4091
			f.	7	8	5	8	..	752	1	..	..	1	76
	CLASSE VII. — Fabbricazione di prodotti chimici.													
1	Fabbricanti di acidi, ossidi e sali per uso industriale . . . . .	a	m.	..	..	..	3	..	..	..	..	..	..	..
		b	m.	..	..	..	1	..	..	..	..	..	..	..
		c	m.	..	..	..	15	..	..	..	..	..	..	..

\* Vedasi l'avvertenza a pag. 4.  
 (a) Compresa 1 fabbr. di maioliche (padr.). — (b) Compresi 2 fabbr. mattonelle (imp.). — (c) Compresa 1 fabbr. di macine (op.). — (d) (f) Compresa 1 fabbr. di mattonelle (padr.). — (g) Compresa 1 fabbr. di vetri (padr.). — (h) Compresi: 4 fabbr. marmi artifiz. (padr.); 1 fabbr. 1 padr. di laborat. di marmista; 1 fabbr. di maioliche (imp.); 4 fabbr. di mosaici (padr.); 1 fabbr. di vetri (padr.). — (m) Compreso 1 fabbric.

SECONDO LA PROFESSIONE O CONDIZIONE.

condari.

CUNEO				FERRARA			FIRENZE				FOGGIA			FORLÌ			GENOVA		Numero d'ordine
Alba	Cuneo	Mondovì	Saluzzo	Cento	Comacchio	Ferrara	Firenze	Pistoia	Rocca S. Casciano	S. Miniato	Bovino	Foggia	S. Severo	Cesera	Ferli	Rimini	Albenga	Chiavari	
..	1	2	..	..	..	..	29	1	..	1	..	..	..	..	..	15	..	..	9
..	..	2	..	..	..	..	3	..	..	3	..	..	..	1	..	..	..	..	..
..	4	100	..	..	..	..	143	10	..	95	..	2	1	1	3	14	1	..	..
..	..	..	..	..	..	..	..	..	..	2	..	..	..	..	..	4	..	..	..
..	..	..	..	..	..	..	10	..	..	..	..	..	..	..	..	..	..	..	11
..	..	..	..	..	..	..	50	..	1	..	..	..	..	..	..	..	..	..	..
..	..	..	..	..	..	..	27	..	..	..	..	..	..	..	..	..	..	..	..
233 1	(h) 339 1	746 168	808 1	.. 25	21 1	114 3	(z) 4606 248 (l)	534 1	108 ..	(m) 804 3	100 ..	321 19	332 3	178 ..	173 ..	264 4	127 2	281 2	..
54	94	58	72	13	11	45	119	19	12	5	7	37	8	34	56	32	29	29	1
1021	1050	901	939	359	264	1503	3228	691	425	448	627	2273	1427	608	565	564	453	934	2
249 1	744 65	306 7	691 2	128 7	605 ..	1462 2	8916 65	2060 6	837 ..	839 30	39 2	622 4	378 ..	888 73	1143 349	989 22	163 ..	330 1	3
13	8	3	48	1	..	11	63	2	..	..	..	..	1	9	31	6	..	20	4
..	..	..	1	..	..	..	2	..	..	1	1	1	..	..	2	1	..	..	5
44	72	35	29	20	14	99	839	59	12	50	27	171	67	17	31	33	20	43	6
1	6	..	2	..	..	5	10	..	..	..	..	..	..	..	..	..	..	..	7
5	4	1	3	..	..	5	53	..	..	..	..	..	..	..	1	..	1	..	..
..	..	1	2	..	..	..	73	6	..	4	..	..	..	..	..	..	..	..	8
..	..	..	1	..	..	3	7	..	..	..	..	..	..	..	..	..	..	..	..
..	..	..	..	..	..	5	210	6	..	6	..	..	..	1	..	..	..	..	..
1	1	2	2	..	..	..	20	..	..	..	..	..	..	..	..	1	..	..	9
..	..	3	1	..	..	..	8	..	..	..	..	..	..	..	..	1	..	..	..
9	11	1	11	..	..	6	23	..	..	..	..	..	..	4	88	2	..	6	..
1397 (n) 2	1990 65	1311 7	1802 2	521 7	894 ..	3144 2	13571 67 (o)	2843 6	1286 ..	1353 30	701 2	3104 4	1881 ..	1561 73	1917 349	1629 22	666 ..	1362 1	..
..	1	7	1	..	..	..	6	..	..	2	..	..	..	..	..	..	..	..	1
..	..	1	..	..	..	..	20	..	..	..	..	..	..	..	..	..	..	..	..
1	..	56	..	..	..	2	102	..	..	..	..	..	..	..	..	..	..	..	4

Compresa 1 op. in un laborat. di marmista — (e) Compresa 5 op. in uno stabil. per la segatura delle pietre; 1 fabbric. di specchi (op.). — mattonelle (imp.). — (z) Compresi: 6 fabbric. marmi artific. (op.); 2 fabbric. di specchi (op.). — (l) Compresa: 1 op. in una fabbr. di macine; mattonelle (imp.). — (n) Compresa 1 op. in officina per impianti di illuminaz. elettr. — (o) Compresa 2 propr. di stabil. per la fabbric. di stufe.

Numero d'ordine	PROFESSIONI O CONDIZIONI	Posizione nella professione *	Sesso	Vasto (Provincia di Chieti)	COMO			COSENZA				CREMONA								
					Como	Lecco	Vares <sup>3</sup>	Castrovillari	Cosenza	Paola	Rossano	Casalmaggiore	Crema	Cremona						
2	Fabbricanti di concimi chimici . . . . .	a	m.	..	..	..	..	..	1	..	..	..	1	1						
		b	m.	..	..	..	..	..	..	..	..	..	2	1						
		c	m.	..	..	..	..	..	..	..	..	..	..	..	3					
3	Fabbricanti di prodotti farmaceutici . . . . .	a	m.	..	2	..	..	1	..	..	..	..	..	..						
		b	m.	..	1	..	..	1	..	..	..	..	..	..						
		c	m.	..	2	2	..	22	..	..	16	..	..	..	..					
4	Fabbricanti di gas compressi o liquefatti . . . . .	c	m.	..	25	..	1	..	..	..	..	..	..	..						
5	Fabbricanti di polveri piriche, dinamite, ecc.; pirotecnici . . . . .	a	m.	8	3	2	..	4	6	3	6	..	..	1						
		f.	..	..	..	..	..	1	1	..	2	..	..	..						
6	Fabbricanti di fecola, amido, cipria . . . . .	a	m.	9	4	1	..	1	1	..	2	..	..	..						
		f.	..	..	83	..	..	1	..	..	..	..	..	..						
8	Fabbricanti di fiammiferi di legno e di cera . . . . .	a	m.	1	..	..	1	..	..	..	..	8	..	1						
8	Fabbricanti di fiammiferi di legno e di cera . . . . .	f.	..	..	..	..	..	..	..	..	..	3	..	2						
		c	m.	..	..	..	23	..	..	..	..	22	..	8						
9	Fabbricanti di colla, albumina, sego, candele di sego . . . . .	a	m.	..	1	..	..	..	..	..	..	..	..	2						
		c	m.	..	..	..	..	..	..	..	..	..	..	4						
10	Fabbricanti di cera e candele di cera . . . . .	a	m.	2	3	8	..	1	..	1	..	2	6	5						
		b	m.	..	..	6	..	..	..	..	..	..	..	4						
		c	m.	2	8	37	3	..	3	..	..	..	5	4						
11	Fabbricanti di sapone e candele di stearina, paraffina, ecc. . . . .	a	m.	..	7	1	4	2	2	..	2	..	1	..						
		f.	..	..	..	..	..	..	..	..	..	..	1	..						
		b	m.	..	..	..	..	..	..	..	..	..	..	..	..					
11	Fabbricanti di sapone e candele di stearina, paraffina, ecc. . . . .	f.	..	..	..	..	..	..	..	..	..	..	..	..						
		c	m.	..	12	..	8	..	..	..	..	1	..	..						
12	Fabbricanti di olio al solfuro di carbonio . . . . .	c	m.	..	..	..	..	..	..	..	..	..	..	..						
13	Fabbricanti di inchiostro, ceralacca, lucido, acqua ragia, nero fumo, pece e torcie . . . . .	c	m.	..	..	..	..	..	..	..	..	..	..	27						
14	Fabbricanti di tele cerate, oggetti di caoutchouc, gomma, gutta-perca . . . . .	a	m.	..	..	..	3	..	..	..	..	..	..	..						
		f.	..	..	..	..	..	..	..	..	..	..	..	..						
17	Fabbricanti di ghiaccio . . . . .	a	m.	..	..	..	..	..	..	..	..	..	..	..						
		c	m.	..	..	..	..	..	..	..	..	..	..	..						
TOTALE della classe VII . . . . .				—	m.	22	(a)	78	(b)	60	(d)	41	32	13	4	26	32	15	(e)	27
				f.	..	..	..	91	..	23	..	1	..	..	..	6	..	1	..	39

\* Vedasi l'avvertenza a pag. 4.

(a) Compresi 4 fabbric. gas compressi (padr.); 1 fabbric. fecola (op.); 4 fabbric. di vernici (1 padr. e 3 op.). — (b) Compresi: 1 fabbric. polveri 2 fabbr. tele cerate (padr.). — (c) Compreso 1 fabbr. inch. (padr.). — (f) Compresi: 1 fabbr. di colla (imp.); 1 fabbr. profumi (op.). — (g) Compresi 3 fabbric. olio al solfuro di carbonio (padr.); 6 fabbric. inchiostro (4 padr. e 2 imp.); 4 fabbr. tele cerate (1 padr. e 3 imp.); 6 fabbr. profumi inchiostro (padr.); 1 fabbric. profumi (padr.); 1 fabbric. di acque minerali artifice. (padr.); 1 fabbr. di ghiaccio (padr.). — (j) Compresi: 1 fabbric. (padr.). — (m) Compreso 1 fabbric. fiammiferi (imp.). — (n) Compreso 1 fabbric. acque minerali artifice. (padr.).

SECONDO LA PROFESSIONE O CONDIZIONE.

condari.

CUNEO				FERRARA			FIRENZE				FOGGIA			FORLÌ			GENOVA		Numero d'ordine
Alba	Cuneo	Mondovì	Saluzzo	Cento	Comacchio	Ferrara	Firenze	Pistoia	Rocca S. Casciano	S. Miniato	Bovino	Foggia	S. Severo	Cesena	Forlì	Rimini	Albenga	Chiavari	
2	1	..	..	..	..	1	4	..	..	1	..	..	..	..	..	..	..	..	2
..	..	..	..	..	..	1	1	..	..	1	..	..	..	..	..	..	..	..	..
3	5	..	..	..	..	30	8	..	..	2	..	..	1	..	..	..	..	4	
..	..	..	..	..	..	..	4	..	..	..	..	..	..	..	..	..	..	..	3
..	..	1	..	..	..	..	3	..	..	..	..	..	..	..	..	..	..	..	..
..	..	1	..	..	..	..	12	..	..	..	..	..	..	..	..	..	..	..	..
..	..	..	..	..	..	..	20	..	..	..	..	..	..	..	..	3	..	..	..
..	..	..	..	..	..	8	6	..	..	..	..	..	..	1	..	..	..	..	4
..	..	3	5	..	..	..	10	..	..	2	3	11	7	2	3	1	..	1	5
..	60	..	..	..	..	1	5	1	..	..	1	12	7	4	1	2	3	1	..
..	..	1	..	..	..	..	..	..	..	..	..	..	..	..	..	..	..	..	..
..	..	..	9	..	..	..	2	..	..	..	..	..	..	..	..	..	..	..	6
1	2	1	..	1	..	..	4	1	..	12	..	..	..	5	3	1	..	..	8
..	..	..	..	..	..	..	..	..	..	23	..	..	..	..	..	..	..	..	..
1	4	..	..	..	..	..	1	..	..	175	..	..	..	6	6	17	..	..	..
5	..	2	..	..	..	..	13	7	..	70	..	..	..	15	35	18	..	..	..
4	2	3	1	..	..	..	..	2	..	2	..	..	..	..	..	..	..	..	9
..	2	..	23	..	..	..	2	..	..	17	..	..	..	..	..	..	..	..	..
..	..	..	..	..	..	..	3	..	..	..	..	..	..	..	..	..	..	..	..
2	3	1	..	..	..	..	3	..	..	2	..	..	1	..	..	..	2	1	10
..	1	..	..	..	..	1	6	..	..	..	..	..	..	..	..	..	..	..	..
1	10	2	1	..	..	3	27	2	..	4	..	1	..	..	..	..	1	8	..
..	..	..	..	..	..	..	21	..	..	..	..	..	..	..	..	..	..	..	..
..	..	..	..	..	..	3	29	..	..	1	..	1	..	1	4	1	3	2	11
..	..	..	..	..	..	8	..	..	..	..	..	..	..	..	..	..	6	3	..
..	..	..	..	..	..	..	15	..	..	..	..	..	..	..	..	..	..	1	..
..	3	..	..	..	..	50	153	..	..	2	..	..	..	1	7	4	2	3	..
..	..	..	..	..	..	31	33	..	..	..	..	..	..	..	1	1	..	..	..
..	..	..	..	..	..	..	13	..	..	..	..	..	..	..	..	..	..	..	12
..	..	..	..	..	..	..	14	5	..	..	..	..	1	..	..	..	..	..	13
..	..	..	..	..	..	..	4	..	..	..	..	..	..	..	..	..	..	..	..
..	..	..	..	..	..	..	27	..	..	..	..	..	..	..	..	..	..	..	14
..	..	..	..	..	..	..	14	..	..	..	..	..	..	..	..	..	..	..	..
1	4	..	3	..	..	..	1	8	..	..	..	..	..	..	..	1	..	..	17
..	..	..	1	..	..	1	5	1	..	..	..	..	..	..	..	..	1	..	..
16	(f)	76	21	1	..	(g)	(h)	..	..	(j)	(k)	..	17	20	(m)	..	(n)	..	..
5	100	3	23	1	..	114	520	20	..	227	26	4	..	15	24	28	15	28	1
..	..	..	..	1	..	31	121	7	..	93	..	..	..	..	(l)	37	..	..	..

piriche (imp.); 1 fabbric. di tele cerato (padr.); 1 fabbric. acque minerali artifice. (op.). — (c) Compresa 1 fabbric. di cera (imp.). — (d) Compresi 3 fabbric. gas compressi (padr.); 2 fabbric. profumi (padr.). — (l) Compresi 4 fabbric. fecola (op.); 13 fabbric. vernici (4 padr., 5 imp. e 4 op.); (2 imp. e 4 op.); 1 fabbric. di acque minerali artifice. (op.). — (z) Compreso 2 fabbric. prodotti farmac. (imp.); 1 fabbric. fecola (op.); 7 fabbric. vernici (op.); 3 fabbric. flammiferi (imp.). — (k) Compreso 1 fabbric. polveri piriche (imp.). — (l) Compresa 1 fabbric. di acque miner. artifice.

Numero d'ordine	PROFESSIONI O CONDIZIONI	Posizione nella professione *	Sesso	Vasto (Provincia di Chieti)	COMO			COSENZA				CREMONA		
					Como	Lecco	Varese	Castrovillari	Cosenza	Paola	Rossano	Casalnuovo	Crema	Cremona
<b>CLASSE VIII. — Lavorazione del legno e della paglia e arred. delle abitazioni.</b>														
1	Addetti a stabilimenti per la segatura e la conservazione del legno . . . . .	a	m.	3	19	17	10	1	40	9	40	..	16	3
		b	m.	..	..	..	..	..	..	..	..	..	..	1
		c	m.	24	97	45	75	92	28	2	9	18	32	68
2	Addetti alla preparazione e lavorazione del sughero . . . . .	a	m.	..	..	..	2	..	..	..	..	..	..	..
		c	m.	..	1	..	4	..	..	..	..	..	..	..
3	Falegnami, bottai, cassai, ecc. . . . .	a	m.	395	1272	488	680	422	637	198	192	261	474	921
		f.	..	1	..	3	..	1	..	..	..	..	..	..
		c	m.	159	2993	782	825	141	290	128	96	194	451	1105
4	Fabbricanti di ceste, stuoie, setacci, pennelli, spazzole, scope, utensili di legno, piumacci, ecc. . . . .	a	m.	4	53	66	39	6	99	6	11	52	..	77
		f.	..	..	1	..	1	2	1	1	..	..	2	2
		c	m.	..	126	105	75	2	27	5	3	43	..	74
		f.	..	1	..	..	..	1	..	..	2	..	..	3
		a	m.	5	1	1	7	1	2	5	1	..	22	29
		f.	2	..	..	..	3	6	..	..	..	2	..	4
5	Fabbricanti di cestini di paglia, pagliaricci, impagliatori di sedie e fiaschi. . . . .	a	m.	2	..	..	5	2	1	2	..	..	15	37
		f.	..	..	..	1	1	4	..	..	2	..	..	2
		c	m.	..	..	..	..	..	..	..	..	..	..	..
6	Fabbricanti di trecce e cappelli di paglia e di altri oggetti in paglia e truciolo . . . . .	a	m.	..	..	1	..	..	..	..	..	..	..	..
		f.	..	..	1	..	1	..	..	..	..	10	..	..
		c	m.	..	..	..	..	..	..	..	..	3	..	..
		f.	..	..	..	..	..	..	..	..	..	41	..	..
		a	m.	..	54	42	16	1	2	..	7	10	3	16
		f.	1	108	47	245	..	2	..	..	3	2	2	15
8	Fabbricanti di mobili di legno, sediarci, ecc. . . . .	a	m.	3	144	3	18	35	31	11	8	2	6	12
		f.	1	2	..	..	1	..	..	..	2	1	..	..
		c	m.	2	285	42	26	7	9	7	..	1	..	65
9	Intarsiatori, impellicciatori, intagliatori . . . . .	a	m.	..	60	3	3	..	1	2	..	..	..	2
		c	m.	..	188	10	5	..	3	..	..	..	..	5
10	Verniciatori in legno, indoratori, lustratori. . . . .	a	m.	..	37	..	16	..	..	..	1	5	2	45
		c	m.	..	143	9	100	..	..	1	..	5	7	97
		f.	..	1	..	..	..	..	..	..	..	1	..	1
11	Tappezzeri . . . . .	a	m.	1	36	17	18	2	4	..	1	..	4	18
		f.	..	3	..	..	..	..	..	..	..	..	..	2
		c	m.	..	91	44	34	..	3	..	1	..	12	42
													2	

\* Vedasi l'avvertenza a pag. 4.



SECONDO LA PROFESSIONE O CONDIZIONE.

condari.

CUNEO				FERRARA			FIRENZE				FOGGIA			FORLÌ			GENOVA		Numero d'ordine
Alba	Cuneo	Mondevi	Saluzzo	Cento	Conacchio	Ferrara	Firenze	Pistoia	Rocca S. Casciano	S. Miniato	Bovino	Foggia	S. Severo	Cesena	Forlì	Rimini	Albenga	Chiavari	
14	47	16	26	26	..	8	53	2	20	59	..	2	1	..	5	..	1	3	1
..	..	..	..	..	..	..	1	..	2	15	..	..	..	..	..	..	..	..	..
73	62	29	40	48	1	63	322	26	26	175	..	67	10	10	4	11	53	22	..
1	2	1	1	..	..	..	4	..	..	1	..	..	..	..	..	..	1	..	2
1	..	..	..	1	..	..	6	..	..	2	..	2	..	..	..	..	..	..	..
294	410	340	333	188	77	737	1340	179	139	472	111	858	409	304	362	340	251	142	3
..	3	..	..	..	..	..	1	..	..	..	..	..	..	..	..	..	..	1	..
423	373	265	465	118	318	857	3190	549	65	399	217	475	575	294	155	335	155	569	..
..	..	..	..	..	..	..	..	..	..	..	..	..	..	..	..	..	..	..	..
16	25	26	27	8	2	16	168	22	1	37	..	5	..	4	10	9	6	1	4
..	..	..	1	1	1	..	2	10	..	1	..	7	..	..	2	3	..	..	..
38	110	14	32	..	..	8	600	55	..	123	..	2	..	2	1	2	..	4	..
..	..	..	..	..	..	3	7	23	..	2	..	..	..	..	..	2	..	..	..
7	2	2	2	4	..	5	60	..	..	10	..	1	2	..	..	2	3	..	5
3	4	4	1	3	..	5	178	53	..	248	5	13	31	1	1	4	..	27	..
1	3	6	38	..	1	..	88	7	..	40	..	..	..	1	2	1	..	4	..
1	14	2	1	..	..	..	101	15	1	1318	1	2	1	1	2	1	..	..	..
..	..	..	..	..	..	..	..	..	..	..	..	..	..	..	..	..	..	..	..
4	5	12	7	..	..	..	561	10	1	13	..	..	1	1	..	1	1	..	6
..	1	..	..	5	..	1	13947	4510	..	973	..	1	2	..	..	..	..	..	..
..	14	2	..	2	..	1	1736	187	..	49	..	..	..	6	..	..	2	..	..
..	2	..	..	15	..	..	9242	515	..	2027	..	..	..	..	..	..	..	..	..
3	10	3	5	6	1	3	58	6	47	7	1	1	..	7	3	9	2	8	7
..	..	..	..	..	..	..	..	..	..	..	..	..	..	..	..	..	..	..	..
..	4	11	3	4	..	5	108	14	3	3	..	..	..	1	3	11	1	19	..
..	..	..	..	..	..	..	6	..	..	..	..	..	..	..	..	..	..	..	..
18	8	4	16	17	3	15	94	6	..	32	..	65	19	2	4	6	1	28	8
..	..	..	..	..	..	1	3	2	..	..	..	2	..	..	..	2	1	..	..
..	1	1	..	..	..	..	4	..	..	..	..	1	2	..	..	..	..	..	..
14	2	4	7	5	4	12	286	15	4	13	..	28	7	2	2	2	2	72	..
..	1	..	..	..	..	3	41	..	..	..	..	1	..	..	..	..	2	..	..
3	1	..	7	3	1	4	167	3	..	5	..	5	4	1	1	1	2	7	9
2	..	1	1	..	..	8	383	8	1	4	..	6	2	..	..	..	..	13	..
6	9	1	7	3	1	20	280	10	..	6	..	9	6	11	6	4	2	3	10
8	12	8	57	7	4	52	697	31	..	7	..	10	2	10	6	22	4	38	..
..	..	..	..	..	..	..	6	..	..	..	..	..	..	..	..	..	..	..	..
8	7	5	3	7	1	17	318	13	1	15	..	39	7	10	22	7	3	4	11
..	2	..	..	..	..	2	6	3	..	..	..	..	1	..	1	..	..	..	..
10	15	4	23	1	2	35	534	50	2	15	..	37	2	7	14	3	..	10	..
..	1	..	1	..	..	..	19	..	..	1	..	..	..	..	..	2	..	..	..

Numero d'ordine	PROFESSIONI O CONDIZIONI	Posizione nella professione #	Sesso	Vasto (Provincia di Chiet)	COMO			COSENZA				CREMONA		
					Como	Lecco	Varese	Castrovillari	Cosenza	Paola	Rossano	Casalnagjore	Crema	Cremona
12	Materassai, apparecchiatori di penne e piume . . .	a	m.	..	23	30	25	..	..	..	..	2	11	15
			f.	..	3	1	..	..	..	..	..	1	..	2
		c	m.	..	50	27	29	..	..	..	..	4	6	9
			f.	..	..	..	..	..	..	..	..	..	..	..
	TOTALE della classe VIII. . .	—	m.	599	5782	1779	2258	712	1179	376	374	602	1063	2659
			f.	4	13 (a)	3	59	7	15 (b)	1	3	61 (c)	4 (d)	18
<b>CLASSE IX. — Industrie della carta, tipografiche e poligrafiche.</b>														
<b>A) Carta.</b>														
1	Cernitori e lavoratori di stracci . . . . .	a	m.	3	..	..	..	..	1	..	..	..	..	1
			f.	..	4	..	11	..	1	..	..	..	..	14
		c	m.	..	..	..	2	..	..	..	..	..	..	..
			f.	..	..	..	..	..	..	..	..	..	..	..
3	Fabbricanti di carta e cartone. . . . .	a	m.	..	25	12	5	..	..	..	..	..	..	..
			f.	..	1	..	..	..	..	..	..	..	..	..
		b	m.	..	11	1	2	..	..	..	..	..	..	..
			f.	..	..	..	..	..	..	..	..	..	..	..
		c	m.	..	311	47	152	..	..	..	..	..	..	1
			f.	..	158	48	184	..	..	..	..	..	..	..
4	Fabbricanti di scatole di cartone, altri oggetti in cartonggio e carta pesta, buste da lettere, maschere, ecc. . . . .	a	m.	..	3	2	..	..	..	..	..	..	..	..
			f.	..	10	..	35	..	..	..	..	..	..	..
		c	m.	..	1	3	47	..	..	..	..	..	..	11
			f.	..	..	..	..	..	..	..	..	..	..	..
	TOTALE . . .	—	m.	7	360	62	208	..	2	..	..	..	..	2
			f.	..	160	21	233	..	..	..	..	..	..	25
<b>B) Industrie tipografiche e poligrafiche.</b>														
5	Tipografi, correttori, protti, stereotipi e addetti a macchine tipografiche . . . . .	a	m.	7	17	14	8	4	36	3	9	5	11	16
			f.	..	..	1	..	..	..	..	..	1	1	..
		b	m.	..	12	..	2	1	..	..	..	..	..	..
			f.	..	..	..	..	..	..	..	..	..	..	..
		c	m.	26	194	44	74	6	12	1	3	20	24	126
			f.	..	..	..	..	..	..	..	..	1	..	..
6	Legatori di libri, rigatori, piegatori di fogli . . .	a	m.	5	3	5	7	8	8	1	5	2	..	9
			f.	..	12	43	11	9	2	2	1	2	6	10
		c	m.	..	..	1	..	..	..	..	..	..	..	..
			f.	..	..	..	..	..	..	..	..	..	..	..
7	Litografi e addetti ad arti poligrafiche . . . . .	a	m.	..	2	2	1	..	1	..	..	..	..	2
			f.	..	..	..	..	..	..	..	..	..	..	..
		b	m.	..	1	..	..	..	..	..	..	..	..	..
			f.	..	..	..	..	..	..	..	..	..	..	..
		c	m.	..	53	9	2	..	2	..	..	2	..	7
			f.	..	2	1	..	..	..	..	..	..	..	..

\* Vedasi l'avvertenza a pag. 4.  
 (a) Comprese 2 add. alla prepar. e lavoraz. del sughero (op.). — (b) Compresa 1 op. in laboratorio da falegname. — (c) Comprese: 1 op. in legnami; 1 fabbric. mobili di legno (imp.). — (f) Comprese: 1 fabbric. mobili di legno (imp.); 1 verniciat. in legno (padr.). — (g) Compresa (l) Compresi 3 fabbric. scatole di cartone (imp.). — (m) Compreso 1 fabbric. di scatole di cartone (imp.). — (n) Comprese 3 fabbric. scatole di

SECONDO LA PROFESSIONE O CONDIZIONE.

condari.

CUNEO				FERRARA			FIRENZE				FOGGIA			FORLÌ			GENOVA		Numero d'ordine
Alba	Cuneo	Mondovì	Saluzzo	Cento	Comacchio	Ferrara	Firenze	Pistoia	Rocca S. Casciano	S. Miniato	Bovino	Foggia	S. Severo	Cesena	Forlì	Rimini	Albenga	Chiavari	
17 5	27 13	23 5	32 2	3	..	..	13 3	5	..	11	..	..	1	3	4	..	2	3	12
21 4	16	19 3	21 2	1	..	17	10 17	..	1	4	..	..	..	1	2	..	1	2	3
988 13	1165 (e) 43	797 14	1153 8	452 24	416 1	1891 16	11101 23581 (f)	1198 5134 (g)	313 3	1517 4574	329 6	1613 27 (h)	1051 36 (i)	670 8	604 7	776 25	492 17	948 37	
..	1	..	..	..	..	..	..	1	..	..	..	..	..	..	..	..	..	..	1
..	32	..	..	..	..	..	16 45	1 8	..	..	..	..	..	1	..	1	..	..	..
..	3	3 1	..	..	..	..	2	1	..	..	..	..	..	..	..	..	1	..	3
..	1	2	..	..	..	1	2	..	..	..	..	..	..	..	..	..	1	..	..
..	48 59	21 10	..	..	..	2	10 17	113 108	..	..	..	..	..	..	..	1	1 2	..	..
1	2	1	..	..	..	1	22	..	..	1	..	..	..	..	..	..	..	..	4
..	12	..	..	..	..	1	47 181	..	2	6 56	..	..	..	3	..	1	..	..	..
1	(m) 68 91	27 11	..	..	..	5	(l) 102 246 (n)	116 118	..	7 57 (o)	..	..	..	4	..	2 1	3 3	..	..
..	7	9 1	9	8	2	3	11 1	59 5	9	5	14	1	33	1	5	7	6	8	4
..	1	2	1	3	..	..	1	35	2	..	1	1	..	3	..	1	1	1	1
..	33	65	55	54	2	8	101	1054 62	42 3	38 13	34	3	53	20	38	44	43 1	10	27
..	4	12	10	1	2	..	9	51	5	1	3	7	22	7	4	3	9	..	4
..	8	14	11	12	..	..	12	326 54	4	1	3	..	1	5	8 1	3	2 1	1	6
..	..	..	..	1	1	..	..	43	5	..	..	..	1	..	1	..	1	..	7
..	..	..	..	..	..	..	..	15	..	..	..	..	..	..	..	..	..	..	..
..	3	..	..	1	..	..	2	338 3	13	..	..	..	..	..	1	..	..	..	..

laborat. da falegnami; 1 tornitr. in legno (padr.). — (d) Compresa 1 padr. di segheria di legnami; — (e) Compresa: 1 padr. di segheria di 1 tornitr. in legno (padr.). — (h) Compresa 1 add. alla preparaz. e lavoraz. del sughero (op.). — (i) Compresa 1 tornitr. in legno (padr.). — cartone (padr.). — (o) Compresa 1 fabbric. scatole di cartone (padr.).

Numero d'ordine	PROFESSIONI O CONDIZIONI	Posizione nella professione *	Sesso	Vasto (Provincia di Chieti)	COMO			COSENZA				CREMONA			
					Como	Lecco	Varèse	Castrovillari	Cosenza	Paola	Rossano	Casalnuovo	Crema	Cremona	
9	Fabbricanti di parati in carta . . . . .	c	m.	..	5	..	1	..	..	..	..	..	..	..	..
	TOTALE . . . . .	—	m.	50	332	85	104	21	61	6	17	31	41	170	
			f.	..	3	2	..	..	..	..	..	2	1	..	
	TOTALE della classe IX . . . . .	—	m.	57	692	147	312	21	65	6	17	31	41	172	
			f.	..	163	23	233	..	..	..	..	2	1	25	
<b>CLASSE X. — Industrie tessili.</b>															
<b>A) Seta.</b>															
1	Cernitori ed essiccatori di bozzoli . . . . .	a	m.	..	..	..	..	..	3	..	..	..	..	8	
		b	m.	..	..	..	..	..	..	..	..	..	..	3	
		c	m.	..	..	..	..	..	..	..	..	..	..	4	
			f.	..	9	21	..	..	..	..	..	2	4	30	
2	Filatori, torcitori, orditori . . . . .	a	m.	..	44	210	39	..	..	..	4	..	11	1	
			f.	..	2	47	1	..	..	..	..	..	10	1	
		b	m.	..	18	78	20	..	..	..	1	..	..	3	
			f.	..	38	46	1	..	3	..	..	..	7	2	
		c	m.	..	636	1633	106	..	2	..	2	2	12	20	
			f.	..	13221	17405	5071	..	906	..	39	609	2229	4233	
		d	m.	..	62	..	..	..	..	..	..	1	..	..	
			f.	..	39	..	..	3	1	4	1	..	2	15	
3	Cardatori e filatori di cascami . . . . .	a	f.	..	..	..	..	..	..	..	..	..	..	..	
		c	m.	..	5	1	3	..	..	..	..	..	..	..	
4	Tessitori e fabbric. di damaschi, broccati e velluti .	a	m.	..	416	2	9	..	..	..	2	2	..	4	
			f.	..	78	8	1	..	..	..	..	..	..	..	
		b	m.	..	216	3	..	..	..	..	..	1	..	2	
			f.	..	88	5	1	..	..	..	..	..	..	..	
		c	m.	..	3644	31	5	..	..	..	..	..	..	55	
			f.	..	9023	1349	1719	1	..	..	..	..	..	4	
		d	f.	..	249	..	..	..	..	..	..	..	..	..	
	TOTALE . . . . .	—	m.	..	5041	1958	(g) 183	..	5	..	7	6	23	100	
			f.	..	22749	18881	6795	4	913	4	42	611	2252	4307	
				..	(f)	(h)	(i)		(j)				(k)		
<b>B) Cotone.</b>															
5	Sgranellatori, orditori, preparatori di ovatte e di cotone idrofilo . . . . .	a	m.	..	..	..	..	..	..	..	..	..	..	..	
		c	m.	..	..	1	18	..	..	..	..	..	..	..	
			f.	..	11	..	..	..	..	..	..	..	..	..	
6	Filatori, ritorcitori, fabbricanti di filati cucirini .	a	m.	..	2	10	18	..	..	..	..	..	..	1	
		b	m.	..	6	3	20	..	..	..	..	..	..	2	
		c	m.	..	317	233	456	..	..	..	..	..	..	7	
			f.	..	629	90	835	147	75	69	126	..	1	93	
		d	f.	..	..	..	..	832	8	593	705	..	..	6	

\* Vedasi l'avvertenza a pag. 4.

(a) Compresi 2 fabbric. parati in carta (padr.). — (b) Compreso 1 fabbric. carte da giuoco (padr.). — (c) Compresa 1 tipografia (imp.). — (d) (padr.); 3 fabbric. carte da giuoco (1 padr. e 2 op.). — (e) Compreso 2 filati di cascami (op.). — (f) Compreso 1 filat. di cascami (padr.). — (g) I cernit. di bozzoli (padr.).

SECONDO LA PROFESSIONE O CONDIZIONE.

condari.

CUNEO				FERRARA			FIRENZE				FOGGIA			FORLÌ			GENOVA		Numero d'ordine
Alba	Cuneo	Mondovì	Saluzzo	Cento	Comacchio	Ferrara	Firenze	Pistoja	Rocca S. Casciano	S. Miniato	Bovino	Foggia	S. Severo	Gesena	Forlì	Rimini	Albenga	Chiavari	
..	..	..	..	..	..	..	6	..	..	..	..	..	..	..	..	..	..	..	9
..	53	(b) 106	89	80	7	11	136	(d) 1936	80	45	55	12	110	36	56	59	61	20	42
..	..	(e) 2	..	1	..	..	1	131	3	17	..	..	..	1	1	2	1	1	1
54	174	116	80	7	11	141	2038	196	45	62	12	110	36	60	59	63	23	42	1
1	93	11	1	..	..	1	377	121	17	57	..	..	..	1	..	5	4	1	1
1	2	..	2	..	..	..	1	..	..	..	..	..	..	..	..	..	..	..	1
2	..	..	3	..	..	..	..	..	..	..	..	..	..	..	..	..	..	..	..
..	..	13	1	..	..	..	..	7	..	..	1	..	..	..	..	..	..	..	..
2	23	6	16	..	..	..	2	1	..	..	..	..	..	..	2	..	..	..	2
1	..	..	2	..	..	..	1	3	..	..	..	..	..	..	1	..	..	..	..
2	12	7	10	..	..	..	..	..	..	..	..	..	..	..	1	..	..	..	..
..	..	..	..	..	..	..	..	..	..	..	..	..	..	..	..	..	..	..	..
5	15	8	106	..	..	..	31	3	..	..	..	..	..	..	..	..	..	..	1
818	2805	830	2694	..	..	5	44	168	262	4	..	..	..	..	333	..	..	..	..
..	20	..	..	..	..	..	7	..	..	..	..	1	..	..	..	..	..	..	..
..	..	..	195	..	..	1	12	10	..	1	..	..	..	..	..	..	..	..	..
..	..	..	..	..	..	..	..	..	..	..	..	..	2	..	..	..	..	..	3
..	2	..	..	..	..	..	..	..	..	..	..	..	..	..	..	..	..	..	..
..	6	..	4	..	..	..	..	..	1	..	..	..	..	..	..	..	..	..	9
..	1	6	98	..	..	1	..	4	3	5	..	1	..	..	..	..	..	..	37
..	1	..	..	..	..	..	..	..	..	..	..	..	..	..	..	..	..	..	8
..	..	..	..	..	..	..	..	..	..	..	..	..	..	..	..	..	..	..	..
..	172	..	9	..	..	19	2	5	..	..	..	..	..	..	..	..	..	..	6
..	104	21	70	..	..	1	18	6	..	20	..	..	..	..	1	..	..	..	846
..	..	..	..	..	..	..	..	..	..	..	..	..	..	..	..	..	..	..	..
..	(l) 12	255	21	153	..	..	43	9	1	..	1	1	..	..	2	..	..	..	24
819	2924	858	3059	..	..	8	75	199	265	30	..	1	2	..	336	..	..	..	884
..	(m)	..	..	..	..	..	..	(m)	..	..	..	..	..	..	..	..	..	..	..
..	..	..	1	..	..	..	2	..	..	..	..	1	..	..	..	..	..	..	5
..	1	..	1	..	..	..	3	..	..	1	..	..	..	..	..	..	..	..	..
..	..	5	..	..	..	..	..	..	..	5	..	..	..	..	..	..	..	..	..
..	..	2	..	..	..	..	..	..	..	..	..	..	..	..	..	..	..	..	1
..	..	5	..	..	..	..	..	..	..	..	..	..	..	..	..	..	..	..	..
..	20	59	28	..	..	..	17	3	..	1	..	..	..	..	..	..	..	..	55
..	196	108	..	..	..	..	..	..	..	..	..	..	..	..	..	..	..	..	104
..	..	..	6	..	3	..	3	..	..	4	..	7	5	..	..	..	..	..	..

Compresi: 5 fabbric. carte da gioco (op.); 4 fabbric. carta da parati (2 padr. e 2 imp.). — (e) Compresi: 1 legatrice di libri (padr.); 3 litografe Compresa 1 cernitr. di bozzoli (imp.). — (z) Compresi 2 filatr. di cascami (op.). — (l) Compresi 2 filatr. di cascami (padr.). — (m) Compresa

Numero d'ordine	PROFESSIONI O CONDIZIONI	Posizione nella professione *	Sesso	Vasto (Provincia di Chieti)	COMO			COSENZA				CREMONA					
					Como	Lecco	Varese	Castrovillari	Cosenza	Paola	Rossano	Casalmaggiore	Crema	Cremona			
7	Fabbricanti di tessuti e maglie. . . . .	a	m.	..	25	28	20	..	..	..	17	..	8	..	5	7	
			f.	..	40	32	5	..	..	..	..	..	..	..	..	..	..
		b	m.	..	33	9	9	..	..	1	..	..	..	..	..	..	..
			f.	..	2	..	..	..	..	..	..	..	..	..	..	..	..
		c	m.	..	708	979	200	..	..	..	8	..	1	..	1	..	86
d	f.	1	476	585	1911	13	191	3	18	11	27	..	..	..	..		
			m.	..	21	..	..	2	..	..	..	..	..	..	2		
			f.	14	..	..	..	101	22	34	126	..	..	..	54		
			TOTALE . . .						(b)								
			m.	..	1112	1263	749	2	..	..	25	..	1	..	12		
			f.	15	1158	708	2751	1093	297	699	975	19	33	246			
	C) Lana e vigogna.																
8	Tosatori, digrassatori e cardatori. . . . .	a	m.	..	22	8	4	3	37	13	13	5	..	3	..	1	
			f.	..	..	..	..	..	..	..	..	..	..	..	..	..	..
c	m.	33	10	18	4	10	3	..	2	..	..	..	1	..	1		
	f.	..	1	..	..	2	2	..	..	..	..	..	..	..	..		
9	Filatori, ritorcitori. . . . .	a	m.	..	..	..	..	1	6	..	1	..	..	..	..	1	
			f.	1	..	1	..	..	..	..	..	..	..	..	..	..	
		c	m.	..	1	1	2	6	12	..	..	..	..	..	..	2	
			f.	8	3	5	2	225	681	569	157	..	..	..	..	1	
d	m.	..	..	..	..	5	4	4	..	..	..	..	..	..	1		
	f.	127	4	11	..	2347	737	796	327	..	..	..	..	..	1		
10	Fabbricanti di tessuti, maglie e tappeti. . . . .	a	m.	..	3	..	..	..	..	..	..	..	..	..	..	..	
			f.	..	1	3	..	..	..	..	..	..	..	..	..	..	
		b	m.	..	2	..	..	..	..	..	..	..	..	..	..	..	..
			f.	..	..	..	..	..	..	..	..	..	..	..	..	..	..
c	m.	..	1	2	..	..	1	..	..	..	..	..	..	..	..		
	f.	4	77	2	5	13	190	8	98	..	..	10	..	..			
d	m.	..	..	..	..	..	..	..	..	..	..	..	..	..	..		
	f.	48	..	4	..	182	395	181	52	1	..	1	..	2			
11	Follatori. . . . .	c	m.	..	..	..	..	..	..	..	..	..	..	..	..		
12	Fabbricanti di lana meccanica. . . . .	a	m.	..	..	..	..	..	..	..	..	..	..	1	..		
			f.	..	..	..	..	..	..	..	..	..	..	..	..		
			TOTALE . . .														
			m.	..	55	25	25	9	59	39	17	8	..	5	6		
			f.	188	86	26	7	2769	2005	1554	634	1	11	4			
	D) Lino, canapa, juta ed altre materie tessili.																
13	Ammarratori, stigliatori, cardatori. . . . .	a	m.	..	..	..	1	..	..	..	..	..	..	..	..	..	
			f.	..	..	..	..	..	..	..	..	..	..	..	..	..	
		c	m.	9	..	1	..	..	..	..	..	..	..	..	2	..	7
			f.	..	..	1	..	..	..	..	..	..	..	..	..	..	..
d	f.	..	..	..	..	..	..	..	..	..	..	..	..	..	14		

\* Vedasi l'avvertenza a pag. 4.  
 (a) Compresa 1 filatr. cotone (padr.). — (b) Compresi: 8 filat. cotone (artig.). — (c) Compreso 1 filat. cotone (artig.). — (d) Compresi: 1 prepar. 5 fabbr. tessuti di lana (imp.). — (h) Compresi: 7 follat. di lana (padr.); 2 fabbr. lana meccanica (imp.). — (i) Compreso 1 filat. di lana (imp.).

SECONDO LA PROFESSIONE O CONDIZIONE.

condari.

CUNEO				FERRARA			FIRENZE				FOGGIA			FORLÌ			GENOVA		Numero d'ordine
Alba	Cuneo	Mondovì	Saluzzo	Cento	Comacchio	Ferrara	Firenze	Pistoja	Rocca S. Casciano	S. Miniato	Bovino	Foggia	S. Severo	Cesena	Forlì	Rimini	Albenga	Chiavari	
3	5	..	3	..	..	..	..	..	..	5	..	..	..	..	1	..	..	..	7
..	..	..	1	..	..	..	4	..	..	1	..	..	..	..	..	..	..	..	..
..	15	5	23	..	..	..	7	..	..	..	..	..	1	..	..	..	..	..	15
7	49	101	323	..	..	..	140	46	..	1566	..	..	..	3	4	..	..	2	73
..	1	14	16	..	..	..	24	..	..	..	..	..	3	..	1	..	..	..	..
4	61	2	1	3	8	..	342	85	..	..	..	41	151	9	..	12	3	..	130
3	22	85	48	..	..	..	(c) 41	..	..	6	..	1	4	..	1	..	..	..	71
34	306	222	393	3	11	12	513	134	..	1578	..	(d) 51	156	13	5	12	5	..	316
..	..	..	4	..	..	..	11	..	4	..	..	7	7	..	..	2	..	..	8
..	..	..	1	..	..	4	594	15	3	..	3	5	..	1	1	3	..	..	1
..	..	..	..	..	..	..	..	..	1	..	1	..	..	2	4	..	..	..	..
..	..	..	..	..	..	..	4	2	1	..	4	..	..	..	..	..	..	..	9
..	..	..	..	..	..	..	..	..	2	..	..	1	..	..	4	..	..	..	..
1	26	..	62	..	..	3	459	54	1	..	6	..	..	..	..	..	2	..	4
..	..	..	..	..	..	1	19	..	..	1	..	14	..	..	2	..	..	..	..
..	..	3	..	1	6	21	55	24	5	6	5	7	32	..	..	8	..	..	4
..	9	2	2	1	..	4	63	4	..	3	..	..	..	..	4	..	..	..	10
..	..	..	..	..	..	3	1	..	1	..	..	..	..	..	..	..	..	..	2
..	1	..	2	..	..	18	27	1	..	..	..	..	..	..	..	..	..	..	..
..	39	1	54	..	..	48	1783	27	..	2	..	..	..	..	..	..	1	..	4
4	44	..	44	..	..	305	840	5	6	..	..	..	..	..	4	..	..	..	5
..	5	..	..	..	..	..	549	38	..	..	..	1	..	..	..	..	1	..	3
..	..	..	..	..	..	52	85	17	..	..	13	36	6	..	..	..	..	..	11
..	2	..	..	2	..	3	51	1	..	..	..	..	..	..	..	..	..	..	11
..	..	..	..	..	..	..	12	..	..	..	..	..	..	..	..	..	..	..	12
..	..	..	..	..	..	..	455	..	..	..	..	..	..	..	..	..	..	..	..
..	..	..	..	..	..	..	117	..	..	..	..	..	..	..	..	..	..	..	..
..	57	3	60	3	..	81	(h) 4036	(i) 143	9	5	13	13	7	1	1	5	4	..	9
(e) 6	70	7	109	1	6	537	1103	47	9	18	19	59	38	2	18	10	..	..	28
..	..	..	3	2	1	3	22	1	19	..	..	..	..	5	27	2	..	..	13
..	5	3	4	218	7	232	107	15	16	3	..	1	1	74	34	54	..	..	3
2	..	..	..	..	..	5	..	..	..	..	..	..	..	5	..	..	..	..	..
..	..	..	..	..	..	1	9	..	..	..	..	..	..	13	8	1	..	..	..

di ovatte (padr.); 1 filatr. cotone (padr.). — (e) Compresa 1 fabbr. tessuti di lana (imp.). — (f) Compresa 2 follatr. di lana (op.). — (g) Compresa — (h) Compresa 1 fabbric. tessuti di lana (imp.).

Numero d'ordine	PROFESSIONI O CONDIZIONI	Posizione nella professione *	Sexso	Vasto (Provincia di Chieti)	COMO			COSENZA				CREMONA				
					Como	Lecco	Varese	Castrovillari	Cosenza	Paola	Rossano	Casalmaggiore	Crema	Cremona		
14	Filatori, ritorcitori . . . . .	a	m.	..	..	..	..	..	..	..	..	1	2	..		
			f.	..	..	..	..	..	..	..	..	9	12	..		
		c	m.	..	38	2	..	..	..	..	3	..	5	..	508	
			f.	107	4	25	7	151	1739	110	175	..	..	195	8	
d	m.	..	31	..	8	..	..	..	..	..	42	..	9			
	f.	643	..	8	8	2504	4075	1739	2046	..	..	218	35			
15	Fabbricanti di tessuti misti di lino e canapa. . .	a	m.	..	..	19	6	..	..	..	12	..	19	2		
			f.	..	..	3	3	..	..	..	..	12	..	1		
		b	m.	..	7	..	..	..	..	..	..	..	5	..		
			f.	..	..	..	..	..	..	..	..	..	..	..		
		c	m.	..	433	57	10	..	..	..	3	2	314	67		
			f.	11	15	288	13	10	640	6	28	20	150	6		
		d	m.	..	72	11	12	..	5	..	..	3	59	383		
			f.	184	35	4	28	316	601	243	317	49	95	45		
18	Fabbricanti di corde, spago, funi, reti, licci. . . .	a	m.	5	..	2	..	..	..	..	9	..	..			
			f.	1	7	1	..	..	..	..	..	..	..			
		c	m.	13	2	2	..	5	2	..	25	2	6			
			f.	..	75	..	1	..	..	6	..	1	1			
		d	m.	7	..	..	..	4	17	12	..	125	1	4		
			f.	..	..	..	..	..	..	..	..	..	..			
		TOTALE . . .				—	m.	(a)	(b)	(c)	(d)	14	18	165	404	979
							f.	34	94	32	30	2104	2566	138	670	117
						946	332	60	7057 (e)							
<b>E) Tessuti misti.</b>																
19	Fabbricanti di tessuti misti (seta e cotone, lana e seta, amianto e cotone, ecc.) . . . . .	a	m.	..	5	..	..	..	..	..	..	..	..	2		
			f.	..	..	..	..	..	..	..	..	..	..			
		c	m.	..	8	..	..	..	..	..	..	2	..	5		
			f.	..	13	2	..	..	..	..	..	..	..			
TOTALE . . .				—	m.	(i)	..	..	..	..	2	..	7			
					f.	..	14	2	..	..	..	..	..			
						13	..	..	..	..	..	..	..			
<b>F) Tintoria e stamperia.</b>																
20	Tintori, imbiancatori, apparecchiatori, stampatori di filati e tessuti . . . . .	a e d	m.	12	180	17	39	4	17	2	..	5	2	18		
			f.	..	..	1	..	..	..	..	..	..	..	4		
		b	m.	..	11	..	1	..	..	..	..	..	..	..		
			f.	..	13	..	1	..	..	..	..	..	..	..		
		c	m.	27	741	34	401	4	11	..	..	1	2	22		
			f.	1	49	1	..	2	4	1	..	..	..	2		
TOTALE . . .				—	m.	39	932	51	441	8	28	6	4	40		
					f.	1	62	2	1	2	1	..	..	6		

\* Vedasi l'avvertenza a pag. 4.

(a) Compresi 3 fabbric. tessuti di iuta (op.); 9 fabbric. tessuti di alfa (op.). — (b) Compresi: 2 fabbric. tessuti di iuta (op.). — (c) Compreso (f) Compreso 1 filat. di lino (op.). — (g) Compresa 1 fabbric. tessuti di iuta (op.). — (h) Compresi 2 fabbric. tessuti di iuta (1 padr. e 1 op.).



SECONDO LA PROFESSIONE O CONDIZIONE.

condari.

CUNEO				FERRARA			FIRENZE				FOGGIA			FORLÌ			GENOVA		Numero d'ordine
Alba	Cuneo	Mondovì	Saluzzo	Cento	Comacchio	Ferrara	Firenze	Pistoia	Rocca S. Casciano	S. Miniato	Bovino	Foggia	S. Severo	Cesena	Forlì	Rimini	Albenga	Chiavari	
1	..	..	3	..	..	..	2	..	1	..	..	..	..	..	2	..	..	..	14
7	..	..	..	..	..	..	4	1	3	..	..	..	..	..	..	..	..	..	3
1	143	19	7	6	..	30	..	43	..	..	..	24	7	..	10	24	..	..	..
64	31	187	81	168	1	78	208	41	33	24	..	15	419	236	226	138	4	..	9
8	7	4	13	..	..	..	1	..	..	2	..	1	..	..	..	..	..	..	2
17	1	1	8	..	..	..	4	1	1	..	..	2	..	..	..	..	..	..	15
..	..	..	..	..	..	..	..	..	..	2	..	..	..	..	..	..	..	..	..
9	25	3	18	..	..	..	2	..	..	3	..	..	..	4	..	..	..	..	2
55	13	19	30	6	..	3	1	11	109	208	..	1	23	9	2	35	1	..	27
7	6	24	33	1	..	..	391	166	..	173	15	80	313	4	194	135	32	..	4
192	131	265	82	90	7	41	..	..	..	..	..	..	..	147	..	..	..	..	..
1	3	1	2	..	..	4	18	6	..	2	1	12	5	..	..	2	1	11	18
..	1	..	..	..	..	1	3	1	..	..	..	1	..	..	..	..	..	..	..
..	20	2	..	122	4	23	152	39	..	3	..	47	4	5	1	14	6	88	..
..	3	..	..	46	..	..	2	..	..	3	..	2	9	..	..	..	7	6	..
5	2	..	2	16	2	11	13	5	..	1	..	49	16	2	2	25	3	3	..
..	..	..	..	..	..	..	..	..	..	..	..	..	..	..	..	..	..	..	..
(f)	39	38	75	359	14	273	319	67	39	16	1	110	26	94	64	(h)	10	110	..
331	323	491	211	270	54	159	621	264	143	408	15	125	771	410	442	333	44	46	..
..	..	..	..	..	..	..	..	..	..	1	2	3	..	..	..	..	..	..	19
..	2	..	..	..	..	..	1	..	1	..	2	1	..	1	..	..	..	..	..
..	..	..	..	..	..	..	..	..	..	..	..	..	..	..	..	..	..	..	..
..	2	..	..	..	..	..	(j)	1	1	1	4	4	..	..	1	..	..	..	..
1	..	..	..	1	..	..	1	..	..	..	..	4	..	..	..	..	..	..	..
6	14	3	5	6	3	2	91	7	6	19	..	12	1	13	11	16	2	2	20
2	2	2	3	..	..	1	7	..	..	..	..	1	..	..	..	..	..	..	..
1	..	..	..	..	..	..	8	..	1	..	..	..	..	..	..	..	..	..	1
..	..	..	..	..	..	..	12	..	..	..	..	..	..	..	..	..	..	..	..
1	10	4	15	..	..	12	326	5	4	28	3	..	1	11	1	22	..	2	..
..	..	..	1	..	..	..	20	..	..	..	..	3	1	..	..	3	..	..	..
8	24	7	20	6	3	14	425	12	11	47	3	12	2	24	12	38	2	5	..
2	2	2	4	..	..	1	39	..	..	..	..	4	1	..	..	3	..	..	..

1 fabbric. tessuti di alfa (op.). (d) Compresi 3 filatori di lino (imp.); — (e) Compresi: 1 filatrice di lino (imp.); 1 fabbric. tessuti di lino (imp.). — (i) Compreso 1 fabbric. tessuti misti (imp.). — (j) 1 fabbric. tessuti misti (op.).

Numero d'ordine	PROFESSIONI O CONDIZIONI	Posizione nella professione *	Sesso	Vasto (Provincia di Chieti)	COMO			COSENZA				CREMONA		
					Como	Lecco	Varese	Castrovillari	Cosenza	Paola	Rossano	Casalmaggiore	Crema	Cremona
<b>G) Merletti, nastri, passamani e ricami.</b>														
21	Fabbricanti di pizzi, merletti, tulli, veli . . . . .	a	f.	..	13	..	..	..	..	..	..	..	..	..
		c	m.	..	6	2	1	..	..	..	..	..	4	..
		f.	f.	2	598	..	2	..	3	..	..	..	..	1
		d	f.	..	1015	..	..	..	1	1	1	..	..	..
22	Fabbricanti di nastri, frangie, treccie, trine, cordoni	a	m.	..	..	7	..	..	..	..	..	..	..	..
		f.	f.	..	1	1	..	..	..	..	..	..	..	..
		c	m.	..	..	159	..	..	..	..	..	..	..	..
		f.	f.	..	26	108	5	..	3	..	..	..	3	..
		d	f.	..	..	..	..	..	..	..	..	..	..	..
23	Ricamatori in seta, lana, cotone . . . . .	—	f.	14	75	17	71	90	24	30	40	24	27	100
24	Ricamatori in oro, argento, fabbricanti di parati da chiesa e di guarnizioni per uniformi . . . . .	a	f.	..	..	..	..	..	..	..	..	..	1	1
		c	m.	..	..	..	1	..	..	..	..	..	..	1
		f.	f.	..	..	1	1	..	..	..	..	..	..	1
	<b>TOTALE . . .</b>	—	m.	..	(a) 18	(c) 178	(d) 1	..	..	..	..	..	4	..
		f.	f.	16	1729	127	79	90	31	31	41	24	31	103
<b>H, Peli, crini e tessuti elastici.</b>														
25	Fabbricanti ed apparecchiatori di oggetti in pelo e crine. . . . .	b	f.	..	..	..	..	..	..	..	..	..	..	..
		c	f.	..	..	..	..	..	..	..	..	..	..	12
26	Fabbricanti di tessuti di crine e di feltri. . . . .	c	m.	..	..	..	..	..	..	..	..	..	..	..
		f.	f.	..	..	..	..	..	..	..	..	..	..	13
27	Fabbricanti di tessuti elastici . . . . .	c	m.	..	..	..	5	..	..	..	..	..	..	..
		f.	f.	..	..	..	9	..	..	..	..	..	..	..
	<b>TOTALE . . .</b>	—	m.	..	..	..	5	..	..	..	..	..	..	..
		f.	f.	..	..	..	9	..	..	..	..	..	..	25
<b>I) Industria tessile non specificata.</b>														
29	Tessitori. . . . .	—	m.	..	..	..	..	..	..	..	..	..	..	..
	<b>TOTALE della classe X . .</b>	—	m.	128	7737	3569	1420	74	102	33	58	179	441	1144
		f.	f.	1166	25933	20078	9702	6939	10307	4393	4258	793	2997	4808
<b>CLASSE XI. — Lavorazione delle pelli e di altri prodotti animali.</b>														
2	Salatori, macinatori di materie concianti, conciatori e rifinitori di pelli . . . . .	a	m.	2	5	6	12	1	16	..	2	1	6	..
		b	m.	..	1	..	3	..	..	..	..	..	..	..
		c	m.	19	32	28	72	..	7	4	..	..	10	3
		f.	f.	..	..	..	..	..	..	..	..	..	..	..

\* Vedasi l'avvertenza a pag. 4.

(a) Compresi: 6 fabbr. pizzi (4 padr. e 2 imp.); 6 ricamat. in seta (padr.). — (b) Compresa 1 fabbr. nastri (imp.). — (c) Compresi: 1 fabbr. (f) Compresi 2 ricamatori in oro (padr.). — (g) Compresi 3 fabbric. tessuti di crine (2 padr. e 1 imp.); 1 fabbric. tessuti elastici (imp.). — (h)

SECONDO LA PROFESSIONE O CONDIZIONE.

condari.

CUNEO				FERRARA			FIRENZE					FOGGIA			FORLÌ			GENOVA		Numero d'ordine
Alba	Cuneo	Mondovì	Saluzzo	Cento	Comacchio	Ferrara	Firenze	Pistoia	Rocca S. Casciano	S. Miniato	Bovino	Foggia	S. Severo	Cesena	Forlì	Rimini	Albenga	Chiavari		
..	..	..	..	..	..	..	..	..	..	..	..	..	..	..	..	1	..	13	21	
..	..	..	..	..	..	..	1	..	..	..	..	..	..	..	..	..	..	6	..	
..	..	8	..	..	..	3	2	..	..	..	..	..	..	..	..	1	..	822	..	
..	..	..	..	..	..	..	3	3	1	..	..	..	14	..	2	..	..	1815	..	
..	..	..	..	..	..	..	9	..	..	..	..	..	..	..	..	..	..	..	22	
..	..	..	2	..	..	1	9	1	..	..	..	..	..	..	..	..	..	..	..	
..	..	3	3	5	..	..	12	..	..	1	..	..	..	..	..	1	..	..	..	
..	..	..	2	2	..	1	70	..	..	4	..	..	..	..	..	2	..	..	..	
..	..	..	..	..	..	..	25	6	..	18	..	..	..	..	1	..	..	..	..	
55	44	13	62	11	54	52	259	25	19	83	4	74	71	89	71	103	12	44	23	
..	..	2	..	..	..	1	4	2	..	..	..	1	..	..	1	..	..	..	24	
..	1	..	13	..	..	1	1	..	..	..	..	..	..	..	..	..	..	..	2	
..	..	..	..	..	..	..	(e) 25	..	..	1	..	..	..	..	..	1	..	(f) 8	..	
56	47	39	5	11	54	59	375	37	20	105	4	75	86	89	76	107	12	2696	..	
..	..	..	..	..	..	..	1	..	..	..	..	..	..	..	..	..	..	..	25	
..	..	..	..	..	..	..	..	..	..	..	..	..	..	..	..	..	..	..	..	
..	..	..	..	..	..	..	1	..	..	..	..	..	..	..	10	..	..	..	26	
..	..	..	..	..	..	..	..	..	..	..	..	..	..	..	5	..	..	..	..	
..	..	..	..	..	..	..	..	..	..	..	..	..	..	..	..	..	..	..	27	
..	..	..	..	..	..	..	(g) 5	..	..	..	..	..	..	..	(h) 13	..	..	..	..	
..	..	..	..	..	..	..	1	..	..	..	..	..	..	..	5	..	..	..	..	
..	..	..	128	..	..	..	..	..	..	..	..	..	..	..	..	..	..	..	29	
62	428	154	489	368	17	387	4895	231	61	76	22	137	39	119	93	143	16	227	..	
1249	3672	1619	3842	286	125	776	2728	681	437	2139	38	319	1054	515	882	465	61	3970	..	
40	1	7	5	..	..	2	25	3	..	37	..	5	2	1	12	2	23	1	2	
1	..	..	..	..	..	..	17	1	..	1	..	..	..	..	..	..	..	..	..	
312	12	31	33	14	..	9	285	52	..	1039	..	9	3	12	18	..	20	..	1	

pizzi (padr.); 9 fabbr. nastri (imp.). — (d) 1 ricamatore in seta. — (e) Compresi 1 fabbr. nastri (imp.); 1 ricamatore in oro (padr.). — Compresi 3 fabbr. tessuti di crine (padr.).

Numero d'ordine	PROFESSIONI O CONDIZIONI	Posizione nella professione *	Sesso	Vasto (Provincia di Chieti)	COMO			COSENZA				CREMONA		
					Como	Lecco	Varese	Castrovillari	Cosenza	Paola	Rossano	Casalmaggiore	Crema	Cremona
3	Verniciatori, tintori, stampatori, indoratori di pelli, ecc. . . . .	a	m.	..	..	..	1	..	..	..	..	..	..	..
		c	m.	..	..	..	21	..	..	..	..	..	..	9
5	Sellai, bastai, fabbricanti di fruste . . . . .	a	m.	3	22	37	16	24	19	1	16	10	27	64
		c	f.	..	..	..	1	..	..	..	..	..	..	1
6	Pellettieri e pelliccieri . . . . .	a	m.	..	21	2	10	5	2	..	..	..	..	1
		c	f.	..	..	..	..	..	..	..	..	..	2	..
7	Fabbricanti di valigie, portafogli, borse e altri oggetti di cuoio . . . . .	a	m.	..	1	..	7	..	..	..	..	..	..	..
		c	f.	..	..	..	..	..	..	..	..	..	2	..
8	Fabbricanti di oggetti di corno, osso, avorio . . .	a	m.	..	..	..	1	..	15	..	..	..	..	2
		c	f.	..	..	..	4	..	..	..	..	..	..	..
	TOTALE della classe XI . . .	—	m.	29	114	131	456	35	68	7	19	16	91	185
			f.	..	..	..	126	..	..	..	..	..	3	2
<p>CLASSE XII. — Industrie attinenti al vestiario                      * e all'acconciatura della persona.</p>														
1	Sarti e modiste. . . . .	a	m.	489	398	242	258	679	974	287	268	153	343	863
		c	f.	68	1522	566	1264	164	135	178	215	306	610	1537
2	Fabbricanti di oggetti di biancheria, cucitrici, bustafe . . . . .	a	m.	..	2	..	..	..	..	2	..	5	2	..
		c	f.	..	5	19	1	..	..	..	..	..	..	1
3	Fabbricanti di cravatte, fiori artificiali, oggetti di piume e penne . . . . .	a	m.	645	631	339	354	300	471	270	143	141	190	562
		c	f.	56	1338	516	1107	60	334	58	153	247	333	1314
4	Cappellai, berrettai . . . . .	a	f.	115	443	168	260	193	84	114	33	86	471	599
		c	m.	8	..	1	..	..	..	..	..	..	..	..
5	Fabbricanti di cravatte, fiori artificiali, oggetti di piume e penne . . . . .	a	m.	..	3	3	4	..	..	..	..	..	..	..
		c	f.	153	512	334	420	46	289	28	13	103	350	418
6	Fabbricanti di cravatte, fiori artificiali, oggetti di piume e penne . . . . .	a	f.	..	..	..	..	..	..	..	..	..	..	4
		c	f.	..	4	2	..	..	..	..	..	..	..	..
7	Cappellai, berrettai . . . . .	a	m.	7	20	13	18	5	5	..	1	..	7	29
		c	f.	..	11	2	5	1	1	1	..	1	..	4
8	Cappellai, berrettai . . . . .	a	m.	..	2	..	..	..	..	1	..	4	2	4
		c	f.	..	..	..	1	..	..	..	..	..	..	..
9	Cappellai, berrettai . . . . .	a	m.	4	76	3	7	..	..	1	..	..	1	160
		c	f.	1	120	..	2	..	..	..	..	1	..	90

\* Vedasi l'avvertenza a pag. 4.  
 (a) Compreso 1 pellettiere (imp.). — (b) Compreso 1 fabbric. di valigie ed altri oggetti in cuoio (imp.). — (c) Compresi: 1 scorticatore;  
 — (d) Compresa 1 padr. conceria di pelli. — (e) Compreso 1 scorticatore.

SECONDO LA PROFESSIONE O CONDIZIONE.

condari.

CUNEO				FERRARA			FIRENZE				FOGGIA			FORLÌ			GENOVA		Numero d'ordine
Alba	Cuneo	Mondovì	Saluzzo	Cento	Comacchio	Ferrara	Firenze	Pistcia	Rocca S. Casciano	S. Miniato	Bovino	Foggia	S. Severo	Cesena	Forlì	Rimini	Albenga	Chiavari	
..	..	..	..	..	..	..	..	..	1	1	..	..	1	..	..	..	..	..	3
..	..	..	..	..	..	..	3	..	..	1	..	..	..	..	..	..	..	..	..
21	14	10	12	6	1	30	52	20	4	12	15	142	61	9	24	23	12	4	5
..	..	3	..	..	..	..	..	1	..	..	..	..	..	..	..	..	..	..	..
25	26	14	30	3	9	49	159	45	9	14	47	57	79	9	11	21	1	13	..
..	..	..	..	..	..	..	..	..	..	..	2	..	..	..	..	..	..	..	..
..	..	..	..	..	1	1	6	..	..	..	..	..	..	..	..	..	..	..	6
..	..	..	..	..	..	2	5	..	..	..	..	..	..	..	..	..	..	..	..
..	..	..	..	..	..	2	23	..	..	..	..	2	1	..	..	..	4	..	..
..	..	..	..	..	..	..	39	..	..	..	..	..	..	1	..	..	..	..	..
..	..	1	..	..	..	..	52	2	..	1	..	..	..	..	6	..	..	..	7
..	..	..	..	..	..	..	1	..	..	..	..	..	..	..	..	7	..	..	..
..	..	..	..	..	..	2	157	20	..	..	..	..	..	..	2	..	..	..	..
..	..	..	..	..	..	..	..	..	..	..	..	..	..	..	1	..	..	..	..
2	..	..	..	2	..	..	4	2	..	..	..	1	..	..	..	..	..	..	8
..	..	..	1	..	..	..	..	..	..	..	..	..	..	..	..	..	..	..	..
..	..	..	..	..	..	..	17	..	..	..	..	..	..	2	..	..	..	..	..
..	..	..	..	..	..	..	..	..	..	..	..	..	..	..	..	..	..	..	..
401	53	(b) 64	80	25	10	93	(c) 815	(e) 146	14	1106	62	(e) 217	147	33	73	46	60	19	..
..	..	3	1	..	1	4	(d) 46	1	..	1	2	..	..	1	1	7	..	..	..
117	313	121	187	161	31	642	716	122	54	212	50	491	262	250	282	161	70	62	1
1111	883	1430	1271	254	291	868	2354	698	245	424	116	794	531	1060	1065	911	272	794	..
..	3	..	..	..	3	17	41	..	3	..	1	..	8	..	..	..	..	..	..
..	17	22	14	..	..	38	72	..	..	37	..	..	..	..	..	..	..	..	..
142	185	61	69	68	172	558	886	297	28	102	193	236	262	276	91	61	41	118	..
979	1151	485	663	150	89	668	3922	197	91	664	278	454	470	513	604	526	111	251	..
103	196	119	176	81	40	212	855	179	44	126	..	101	333	255	228	184	168	150	2
5	1	..	..	..	..	1	75	..	..	7	..	..	..	..	..	..	..	..	..
..	19	..	5	..	2	..	..	..	..	..	..	..	..	..	..	..	..	..	..
148	278	177	189	32	23	98	1066	70	24	240	22	50	182	71	113	123	103	72	..
..	..	1	1	..	..	..	21	1	..	..	..	2	1	..	..	3	..	..	3
..	..	..	..	..	..	..	116	..	..	..	..	1	..	..	..	..	..	..	..
9	8	3	12	8	1	8	123	22	10	24	3	35	12	5	16	13	2	1	4
4	3	..	8	..	..	1	45	14	..	7	..	1	..	1	9	3	..	..	..
..	2	..	..	..	..	3	35	1	1	6	..	..	..	..	7	..	..	..	..
1	1	..	..	..	..	..	3	..	..	1	..	1	..	..	..	..	..	..	..
1	2	6	1	3	2	11	506	12	4	19	6	13	6	15	15	5	1	1	..
1	..	..	6	..	..	1	139	4	..	7	..	..	..	3	..	1	..	1	..

1 fabbric. di cinghio e stringhe (op.); 4 pellettieri (imp.); 7 fabbric. di valigie ed altri oggetti di cuoio (imp.); 2 fabbric. oggetti di corallo (padr.).

Numero d'ordine	PROFESSIONI O CONDIZIONI	Posizione nella professione *	Sesso	Vasto (Provincia di Chieti)	COMO			COSENZA				CREMONA		
					Como	Lecco	Varese	Castrovillari	Cosenza	Paola	Rossano	Casalmaggiore	Crema	Cremona
5	Calzolai, zoccolai, orlatrici di scarpe. . . . .	a	m.	634	741	608	566	1097	1528	338	470	266	535	1410
			f.	..	12	10	7	..	5	1	2	6	5	31
			b	m.	..	3	2	..	..	45	..	..	5	9
6	Guantai e fabbricanti di oggetti di vestiario in pelle. . . . .	a	m.	649	1380	982	895	458	725	379	244	250	401	1356
			f.	..	67	97	389	..	6	..	..	10	18	118
			c	m.	..	..	..	1	..	..	..	..	..	..
8	Fabbricanti di ombrelli, vontagli, bastoni . . . .	a	m.	..	36	21	24	7	6	1	1	2	8	36
			f.	..	6	1	1	..	..	..	..	1	2	1
			b	m.	..	4	..	..	..	..	..	..	..	..
10	Lavanda', stiratrici. . . . .	a	m.	..	19	22	12	..	..	1	..	1	55	36
			f.	34	568	142	155	177	232	180	167	61	171	548
			c	m.	1	52	24	17	..	..	1	..	..	14
11	Barbieri, lavoranti in capelli, pettinatrici . . . .	a	m.	43	111	49	65	74	158	54	65	22	53	227
			f.	1	8	8	3	11	28	6	4	2	2	2
			b	m.	18	133	43	52	17	71	22	24	18	39
11	TOTALE della classe XII. . . . .	—	m.	2490	(a) 3678	(c) 2363	(e) 2284	2637	3983	1357	(f) 1218	870	1662	(g) 4812
			f.	486	4948	1975	3775	663	1138	591	604	849	2016	4956
					(b)	(d)								(h)
CLASSE XIII.— Costruzione di veicoli.														
1	Fabbricanti di vetture, carri e carretti per strade ordinarie. . . . .	a	m.	..	31	12	23	19	25	2	15	3	2	12
			c	m.	..	18	19	77	10	17	..	12	..	1
2	Costruttori di velocipedi e di automobili. . . . .	a	m.	..	1	..	2	..	..	..	..	..	..	..
			c	m.	..	5	2	..	..	..	..	..	..	..
3	Costrutt. di vett. e carri per strade ferr. e tramvie.	a	m.	1	..	..	..	..	..	11	..	..	..	..
			b	m.	..	..	..	..	..	..	..	..	..	..
			c	m.	..	..	..	4	..	..	2	..	..	..
4	Costruttori di barche e navi, carpentieri. . . . .	a	m.	5	8	16	1	6	..	..	..	..	..	
			c	m.	1	13	25	..	6	..	2	..	..	..
5	Calafati, pittori e ripulitori di navi . . . . .	a	m.	..	23	25	1	3	1	5	..	..	..	
			c	m.	1	29	30	3	..	1	..	..	1	3
TOTALE della classe XIII. . . . .				—	m.	8	128	129	111	44	44	22	27	(g) 5

\* Vedasi l'avvertenza a pag. 4.  
 (a) Compresi: 4 fabbric. oggetti di biancheria (padr.); 2 fabbric. di bottoni (1 padr. e 1 op.). — (b) Compresa 1 fabbric. di ombrelli (imp.). — (c) Compresi: 1 guantaio (padr.); 1 fabbric. di bottoni (padr.). — (d) Compresi 2 smacchiatori e ritintori d'abiti (padr.). — (e) Compresi: 1 ombrelli (imp.) — (f) Compresa 1 fabbr. ombrelli (imp.). — (g) Compresi: 1 guantaia (op.); 2 smacchiatr., ecc. (padr.). — (h) Compreso 1 fabbr. (3 padr., 2 imp. e 6 op.); 7 smacchiat. e ritintori d'abiti (2 padr. e 5 op.). — (i) Compresi: 5 fabbric. di cravatte (imp.); 4 guantaie (op.); carri per strade ordinarie (imp.). — (r) Compreso 1 costrutt. di velocip. (imp.) — (s) Compresi 7 costruttori di barche e navi (imp.).

SECONDO LA PROFESSIONE O CONDIZIONE.

condari.

CUNEO				FERRARA			FIRENZE				FOGGIA			FORLÌ			GENOVA		Numero d'ordine
Alba	Cuneo	Mondovì	Saluzzo	Cento	Comacchio	Ferrara	Firenze	Pistoia	Rocca S. Casciano	S. Miniato	Bovino	Foggia	S. Severo	Cesena	Forlì	Rimini	Albenga	Chiavari	
561 21	939 18	684 8	803 40	263 ..	35 ..	1149 28	2363 124	249 23	294 3	940 15	154 ..	1557 27	844 1	496 48	687 30	775 9	358 5	353 12	5
1 2	6 1	1 ..	.. ..	24 ..	.. ..	28 ..	55 3	.. 3	26 ..	8 ..	1 ..	.. ..	.. ..	.. ..	.. ..	1 ..	4 ..	.. ..	
824 91	686 38	665 13	622 54	180 1	346 ..	1181 27	4189 259	854 17	145 1	621 31	616 ..	671 8	935 ..	673 19	342 38	349 11	150 3	507 103	
..	..	6	..	..	..	..	1	..	..	..	..	1	..	..	..	..	..	..	6
8 1	9 3	2 1	17 1	4 ..	.. ..	8 ..	54 10	5 ..	2 ..	19 2	1 ..	9 ..	7 ..	2 2	6 4	10 ..	4 ..	10 1	8
..	1	..	..	..	..	..	14	11	..	..	..	..	..	..	..	..	..	1	
2 ..	4 ..	2 ..	1 ..	1 ..	1 ..	6 4	98 28	15 1	.. ..	18 ..	.. ..	.. ..	2 ..	1 ..	1 1	2 ..	1 ..	1 ..	
..	8 155	1 333	10 194	2 39	.. 67	5 364	366 610	.. 92	.. 50	7 54	.. 2	3 476	2 389	1 295	2 262	3 282	.. 162	12 224	10
1 135	18 143	6 68	4 107	2 52	.. 6	15 103	120 932	1 14	.. 51	9 120	1 94	.. 58	.. 11	3 31	1 36	.. 55	5 25	2 23	
86 12	96 22	86 5	88 10	46 ..	14 ..	171 1	483 2	55 1	31 ..	121 1	38 ..	404 68	233 57	43 6	105 5	76 13	51 5	63 11	11
50 ..	70 7	43 1	38 2	15 ..	84 ..	178 ..	743 6	106 1	10 ..	46 ..	110 31	199 1	129 ..	82 ..	64 2	57 ..	13 ..	30 ..	
1802 2769	2369 3097 (d)	1681 2566 (j)	1857 2736	(k) 776 609	689 516	3982 2415 (l)	(m) 10818 10654 (n)	1750 1312	608 509	2145 1736	1174 543	3619 2043	2702 1975	1847 2304	1619 2397	1513 2123 (o)	(p) 701 854	1161 1642	
60 102	71 90	7 44	114 96	5 1	9 2	22 47	108 429	38 200	4 ..	104 85	2 5	22 11	10 16	5 14	10 7	24 25	15 11	8 20	1
1 ..	.. ..	.. ..	.. ..	.. ..	.. ..	.. ..	1 2	.. ..	.. ..	.. ..	.. ..	.. ..	.. ..	.. ..	.. ..	.. ..	.. ..	.. ..	2
.. ..	.. ..	.. ..	1 11	.. ..	.. ..	.. ..	.. 6	.. ..	.. ..	.. ..	.. ..	.. ..	.. ..	.. ..	.. ..	.. ..	.. ..	.. ..	3
.. ..	.. ..	5 351	.. ..	1 ..	.. ..	.. ..	6 ..	.. ..	.. ..	.. ..	.. ..	.. ..	.. ..	.. ..	.. ..	.. ..	.. ..	.. ..	
2 8	1 1	.. ..	.. 1	.. ..	4 9	2 2	.. 1	.. ..	.. ..	6 74	18 54	154 130	87 115	1 3	.. ..	17 12	19 10	7 314	4
.. ..	2 ..	.. ..	.. ..	.. ..	10 25	3 1	.. 2	.. ..	.. ..	1 1	.. ..	15 1	4 ..	.. ..	.. ..	5 2	3 ..	3 25	5
173	165	56	574	7	59	83	(r) 650	238	4	(q) 272	79	333	232	23	17	85	58	(s) 384	

— (c) Compresi: 3 fabbric. oggetti di biancheria (padr.); 1 smacchiatore e ritintore d'abiti (padr.). — (d) Compresa 1 fabbric. di bottoni (imp.). fabbric. cravatte (padr.); 1 guantaio (op.); 1 fabbric. di bottoni (padr.). — (h) Compresi: 1 fabbric. cravatte (imp.); 3 guantaie (op.); 1 fabbric. oggetti di biancheria (padr.). — (l) Compresa 1 fabbric. di bottoni (op.). — (m) Compresi: 8 fabbric. di bottoni (op.); 11 guantai 2 smacchiatr., ecc. (padr.). — (o) Compresi 2 smacchiatr., ecc. (padr.). — (p) Compreso 1 guantaio (imp.). — (q) Compreso 1 fabbric. vetture e

Numero d'ordine	PROFESSIONI O CONDIZIONI	Posizione nella professione *	Sesso	Vasto (Provincia di Chieti)	COMO			COSENZA				CREMONA		
					Como	Lecco	Varese	Castrovillari	Cosenza	Paola	Rossano	Casalmaggiore	Crema	Cremona
<b>CLASSE XIV. — Industrie di precisione e di lusso.</b>														
1	Fabbricanti di strumenti musicali e corde armoniche . . . . .	a	m.	..	3	..	8	..	9	..	1	5	2	8
		c	m.	..	4	2	16	..	1	..	..	6	16	3
2	Fabbricanti di strumenti di precisione, ottici. . .	a	m.	..	3	..	2	..	1	..	..	..	..	3
		f.	..	..	..	..	2	..	..	..	..	..	..	1
		b	m.	..	..	..	..	..	..	..	..	..	..	..
		c	m.	..	4	..	5	..	..	..	..	..	..	1
		f.	..	..	..	..	5	..	..	..	..	..	..	..
3	Fabbricanti di macchine da cucire e da scrivere.	a	m.	..	..	..	..	..	..	..	..	..	..	..
		b	m.	..	1	..	..	..	..	..	..	..	..	..
4	Fabbricanti di ferri chirurgici e appar. ortopedici.	a	m.	..	2	..	4	..	..	..	..	..	..	4
		f.	..	..	..	..	..	..	..	..	..	..	..	..
		c	m.	..	1	..	3	..	..	..	..	..	..	..
5	Fabbricanti ed aggiustatori d'orologi . . . . .	a	m.	11	35	23	23	17	33	11	8	5	7	40
		f.	..	..	..	..	..	..	..	..	..	..	..	..
		b	m.	..	3	1	1	..	1	..	..	..	..	2
		c	m.	4	41	18	10	3	..	5	4	1	4	17
		f.	..	..	15	..	..	..	..	..	..	..	..	..
6	Gioiellieri, lavoranti in filigrana, orefici, argentieri, ecc. . . . .	a	m.	39	14	15	15	18	56	19	27	5	7	27
		f.	..	..	2	1	..	..	1	..	..	..	1	1
		b	m.	..	4	..	1	..	3	..	2	2	..	2
		c	m.	22	15	4	9	..	..	6	2	12	5	179
		f.	..	..	..	..	5	..	..	..	..	9	..	29
7	Fabbricanti di chincaglierie e giocattoli, oggetti da caccia e da pesca, oggetti funerari . . . . .	a	m.	1	..	1	..	..	..	..	..	..	..	..
		f.	..	..	..	..	..	..	..	..	..	1	..	..
		c	m.	..	4	..	..	..	..	..	..	..	..	..
		f.	..	..	8	..	..	..	..	..	..	8	..	..
8	Formatori in gesso, terra, carta, cera . . . . .	a	m.	..	..	..	..	..	..	..	..	..	1	..
		c	m.	..	7	3	2	..	..	..	..	..	1	..
	TOTALE della classe XIV . . .	—	m.	..	77	141	68	99	58	104	41	44	36	43
			f.	..	..	26	1	12	..	1	..	18	1	35
						(a)								
<b>CLASSE XV. — Industrie alimentari.</b>														
1	Mugnai. . . . .	a	m.	59	435	191	208	135	334	107	116	93	399	373
		f.	..	..	51	3	73	3	18	..	2	1	12	2
		b	m.	11	..	1	..	2	..	2	..	2	..	1
		f.	..	..	..	..	..	..	..	..	..	..	2	..
		c	m.	102	133	129	143	44	120	39	40	194	193	455
		f.	..	1	2	3	3	1	..	17	..	3	..	..

\* Vedasi l'avvertenza a pag. 4.  
 (a) Compresa 1 gioielliera (padr.). — (b) Compreso 1 imbals. d'animali (padr.). — (c) Compreso 1 fabbric. macchine da cucire (padr.). —  
 prese: 2 fabbric. strumenti music. (padr.); 1 fabbric. ferri chirurgici (op.); 1 gioielliera (imp.). — (f) Compresa 1 formatr. in gesso (padr.).



SECONDO LA PROFESSIONE O CONDIZIONE.

condari.

CUNEO				FERRARA			FIRENZE				FOGGIA			FORLÌ			GENOVA		Numero d'ordine
Alba	Cuneo	Mondovì	Saluzzo	Cento	Comacchio	Ferrara	Firenze	Pistoia	Rocca S. Casciano	S. Miniato	Bovino	Foggia	S. Severo	Cesena	Forlì	Rimini	Albenga	Chiavari	
2	6	1	1	..	..	6	17	1	..	1	..	11	2	..	1	1	..	1	1
21	1	..	1	..	..	2	59	8	..	2	..	2	..	..	..	1	..	3	3
..	3	..	..	..	..	2	10	..	..	..	..	..	1	..	2	1	..	..	2
..	1	..	..	..	..	..	2	8	..	..	..	..	..	..	..	..	..	..	..
..	..	..	..	..	..	..	34	..	..	..	..	..	..	..	..	..	..	..	..
..	..	..	..	..	..	..	2	..	..	..	..	..	..	..	..	..	..	..	..
..	..	..	1	1	..	..	..	..	..	..	..	1	..	..	..	..	..	1	3
..	..	..	2	..	..	3	12	..	..	..	..	5	..	5	..	5	2	4	4
1	1	..	..	1	..	1	5	..	..	..	..	..	..	..	..	..	1	..	4
..	..	..	..	..	..	..	8	..	..	..	..	..	..	..	..	..	..	..	..
25	33	24	22	9	2	47	135	23	4	26	9	53	23	12	28	14	14	9	5
..	1	..	1	..	..	1	2	..	1	..	..	2	..	..	..	..	..	1	1
..	8	5	..	1	..	1	10	..	..	1	..	..	..	1	..	2	..	..	..
5	24	7	4	2	9	15	111	6	..	8	8	13	16	16	1	7	3	9	9
..	..	..	..	..	..	..	..	..	..	..	..	..	..	..	..	..	..	..	..
1	7	..	8	2	..	18	322	9	3	10	7	8	60	6	9	14	1	4	6
..	3	..	1	..	..	..	16	..	..	..	..	1	..	..	..	..	..	1	1
..	2	..	..	..	..	1	79	..	..	2	..	3	1	..	..	3	..	..	..
..	5	3	12	1	1	12	890	6	..	16	6	24	37	6	3	7	..	7	7
..	..	..	..	..	..	..	32	..	..	..	..	..	..	..	..	..	..	..	..
..	1	..	1	2	..	..	5	..	1	1	..	..	..	..	..	..	..	..	7
..	..	..	1	..	..	..	1	..	..	..	..	..	..	..	..	..	..	..	..
..	..	..	..	..	..	..	4	..	..	..	..	..	..	..	..	..	..	..	..
..	..	..	..	..	..	..	15	..	..	..	..	..	..	..	..	..	..	..	..
..	..	..	..	..	..	..	4	..	..	..	..	..	..	..	..	..	..	..	..
..	..	..	..	..	..	..	16	1	..	..	..	2	..	1	..	2	..	1	8
..	1	..	1	..	..	..	44	8	..	..	..	..	..	..	1	2	..	1	1
55	93	40	53	18	12	110	(d) 1787	62	8	(b) 8	30	(g) 203	140	47	43	59	21	40	1
..	(a) 6	..	(e) 5	..	..	1	(e) 63	..	(f) 2	..	..	3	1	..	..	1	..	(h) 3	3
68	174	125	184	11	8	50	432	110	180	71	18	122	31	25	103	144	4	21	1
3	14	5	15	..	..	2	38	7	4	2	..	2	4	..	5	6	1	39	..
1	4	4	1	3	3	13	41	..	12	4	..	4	4	6	17	..	..	..	..
..	..	..	..	..	..	..	5	..	3	..	..	..	..	..	2	1	..	..	..
143	139	179	184	12	15	128	748	337	26	103	75	152	132	107	39	93	25	113	3
1	..	1	6	..	..	..	2	1	..	1	3	1	..	..	..	1	1	3	..

(d) Compresi: 3 fabbr. strum. musicali (imp.); 1 fabbric. ferri chirurgici (imp.); 1 fabbric. chincaglierie (imp.); 2 imbals. d'animali. — (e) Com-  
 — (g) Compreso 1 fabbric. macch. da cuocere (op.). — (h) Compresa 1 fabbric. macchine da cuocere (imp.).

Numero d'ordine	PROFESSIONI O CONDIZIONI	Posizione nella professione *	Sesso	Vasto (Provincia di Chieti)	COMO			COSENZA				CREMONA			
					Como	Lecco	Varese	Castelvillari	Cosenza	Paola	Rossano	Casalmaggiore	Crema	Cremona	
2	Crivellatori di cereali . . . . .	—	m.	2	2	3	1	..	..	..	..	6	35	15	
3	Pilatori e brillatori di riso . . . . .	a	m.	..	..	..	5	..	..	..	..	..	59	56	
		b	m.	..	..	..	2	..	..	..	..	..	..	8	
		c	m.	..	..	..	26	..	..	..	..	..	..	41	148
4	Fornai, panettieri . . . . .	a	m.	82	397	258	204	12	46	12	10	76	144	192	
			f.	26	73	36	61	64	233	96	72	5	28	45	
		b	m.	..	5	3	2	..	5	..	..	1	..	..	3
			f.	..	..	..	..	1	..	..	..	5	1	..	..
		c	m.	46	633	399	278	1	22	1	8	69	139	277	
			f.	30	4	10	3	3	49	3	14	1	..	2	
5	Pastai, fabbricanti di biscotti e gallette . . . . .	a	m.	87	36	11	6	7	7	4	1	1	1	47	
			f.	2	2	1	1	5	..	..	..	..	1	9	
		b	m.	1	9	1	..	..	1	..	..	..	..	..	10
			f.	..	..	..	..	..	..	..	..	..	..	..	3
		c	m.	90	23	23	17	..	..	1	..	1	7	154	
			f.	5	1	1	..	1	..	..	..	..	..	2	
6	Pasticcieri, confettieri, fabbricanti di frutta candite	a	m.	5	32	25	20	1	8	..	3	10	9	33	
			f.	..	11	1	3	..	..	..	..	..	..	8	
		b	m.	..	2	2	1	..	..	1	..	..	1	7	
			f.	..	..	..	..	..	..	..	..	..	..	1	
		c	m.	..	52	27	46	1	..	..	8	6	9	50	
			f.	..	..	2	5	..	..	..	..	..	..	3	
7	Fabbricanti di cioccolato e surrogati del caffè, macinatori di cacao . . . . .	a	m.	..	1	..	..	..	..	..	..	..	..		
		c	m.	..	..	2	..	..	..	..	..	..	..		
8	Fabbricanti di aceto, conserve vegetali, mostarde	a	m.	..	3	2	..	..	..	..	4	..	2		
9	Fabbricanti di zucchero di barbabietola e glucosio .	a	m.	..	..	..	..	..	..	..	..	..	1		
		b	m.	..	..	..	..	..	..	..	..	..	1		
		c	m.	..	..	..	..	..	..	..	..	..	1		
10	Raffinatori di zucchero . . . . .	c	m.	..	..	..	..	..	..	..	..	9			
11	Distillatori e rettificatori di alcool . . . . .	a	m.	..	7	5	4	..	..	..	..	..	2		
		c	m.	..	1	1	..	..	1	..	1	..	..		
12	Fabbricanti di liquori e sciroppi . . . . .	a	m.	..	..	4	1	..	..	..	1	..	1		
		b	m.	..	..	..	..	..	..	..	..	..	1		
		c	m.	..	..	..	..	..	..	1	..	..	..		

\* Vedasi l'avvertenza a pag. 4.

SECONDO LA PROFESSIONE O CONDIZIONE.

condari.

CUNEO				FERRARA			FIRENZE				FOGGIA			FORLÌ			GENOVA		Numero d'ordine
Alba	Cuneo	Mondovì	Saluzzo	Cento	Comacchio	Ferrara	Firenze	Pistoia	Rocca S. Ca- sciano	S. Miniato	Bovino	Foggia	S. Severo	Cesena	Forlì	Rimini	Albenga	Chiavari	
3	6	2	1	10	4	23	19	..	1	5	..	2	8	2	3	11	..	..	2
..	..	..	..	1	..	..	1	..	..	..	..	..	..	..	..	..	..	..	3
..	..	..	..	..	..	..	..	..	..	..	..	..	..	..	..	1	..	..	..
151 23	320 85	216 48	240 54	18 4	19 17	94 25	504 37	74 ..	47 1	100 16	16 13	294 115	80 277	51 17	78 9	43 28	66 6	36 20	4
2	10	2	1	..	1	6	308	2	4	4	..	3	2	2	..	5	..	..	..
..	2	1	9	..	6	..	..	..	..	..	..	..	..	..	..	3	..	..	..
328 8	250 6	324 3	283 3	15 ..	54 9	232 7	1649 1	189 ..	12 ..	155 1	153 94	247 19	149 41	76 4	70 1	109 27	66 3	156 ..	..
6 1	12 10	5 2	13 1	10 ..	2 ..	3 3	63 7	25 1	2 ..	44 3	13 ..	104 58	22 32	3 1	7 2	.. 1	37 1	28 5	5
..	..	2	..	1	1	1	10	..	..	..	..	1	1	..	..	..	3	..	..
..	1	..	..	..	..	..	2	..	..	..	..	9	6	..	..	..	1	..	..
10	16	20	11	18	4	48	283	159	..	96	26	61	39	8	21	5	17	68	..
..	2	..	1	..	..	..	10	..	..	..	4	8	1	2	2	..	7	..	..
16 4	24 3	22 1	17 1	2 ..	4 1	10 2	64 8	6 1	..	4 1	3 ..	27 ..	2 ..	3 1	7 3	1 ..	19 ..	8 5	6
4 1	16 ..	9 ..	11 ..	1 1	..	2 ..	43 1	1 ..	..	2 ..	..	..	..	..	..	1 ..	2 ..	2 ..	..
23	31	30	15	..	3	23	193	10	..	11	6	12	1	3	6	6	14	22	..
..	..	..	5	..	..	8	25	..	..	..	..	..	..	..	..	..	..	..	..
..	1	..	2	..	..	..	2	..	..	2	..	1	..	..	..	..	..	..	7
..	..	..	..	..	..	2	6	..	..	5	..	..	..	..	..	..	..	..	..
..	..	..	2	..	..	..	..	..	..	..	..	..	..	..	..	1	2	..	8
..	1	..	1	..	1	8	..	..	..	1	..	..	..	1	..	..	..	..	9
..	1	..	2	1	2	23	..	..	..	7	..	..	..	5	4	..	..	..	..
..	6	..	9	..	7	95	..	..	..	20	..	..	..	59	33	..	..	..	..
..	..	..	..	..	..	57	..	..	..	..	..	..	..	..	..	..	..	..	10
1	..	..	..	..	..	..	..	..	..	..	..	3	1	..	..	..	..	..	11
7	3	..	..	..	..	..	12	..	..	..	..	28	1	..	..	..	..	..	..
..	..	..	1	..	..	1	6	..	..	..	..	..	8	..	1	2	..	..	12
..	..	..	..	..	..	..	4	..	..	..	..	1	..	..	..	..	..	..	..
..	..	..	..	..	..	..	3	..	..	..	..	..	3	1	..	2	..	..	1

Numero d'ordine	PROFESSIONI O CONDIZIONI	Posizione nella professione *	Sesso	Vasto (Provincia di Chieti)	COMO			COSENZA				CREMONA			
					Como	Lecco	Varese	Castrovillari	Cosenza	Paola	Rossano	Casalmaggiore	Crema	Cremona	
13	Enotecnici e addetti a stabilimenti enologici . . .	a	m.	..	..	..	1	3	1	1	..	..	..	..	
		b	m.	1	..	..	..	..	..	..	..	..	..	..	
		c	m. f.	.. ..	1 ..	.. ..	.. ..	.. ..	.. ..	.. ..	.. ..	.. ..	.. ..	.. ..	
14	Fabbricanti di birra e acque gazose . . . . .	a	m.	1	6	4	10	..	..	..	..	2	1	8	
		b	m.	..	1	..	2	..	..	..	..	..	..	..	
		c	m.	..	14	4	8	..	..	..	..	..	2	6	
15	Fabbricanti di olio di oliva e di olio di semi . .	a	m.	2	30	33	29	..	1	..	..	3	3	246	
		b	m.	..	..	1	..	..	..	..	..	..	..	20	
		c	m.	..	13	53	10	..	..	..	..	..	2	91	
16	Fabbricanti di burro e formaggio, lattai . . . . .	a	m. f.	.. ..	17 1	33 ..	15 ..	1 ..	.. ..	.. ..	3 ..	40 1	136 45	144 3	
		b	m. f.	.. ..	2 ..	1 ..	2 ..	.. ..	.. ..	.. ..	.. ..	4 ..	1 4	7 ..	
		c	m. f.	.. ..	9 ..	53 16	9 ..	1 ..	.. ..	.. ..	3 ..	35 1	75 ..	328 ..	
		a	m. f.	14 4	276 130	210 81	129 83	3 3	24 7	1 2	..	8	53 6	87 34	228 41
		b	m. f.	.. 1	14 1	10 ..	22 ..	.. ..	1 ..	.. ..	.. ..	.. ..	1 11	11 ..	53 2
		c	m. f.	1 ..	86 2	96 23	83 ..	.. ..	1 ..	.. ..	.. ..	.. ..	9 2	43 ..	25 ..
18	Macellai, trippaiuoli . . . . .	a	m. f.	82 ..	206 18	112 14	109 12	122 11	135 ..	70 2	49 1	22 ..	49 3	97 4	
		b	m. f.	38 ..	110 ..	73 3	86 ..	7 ..	21 ..	6 ..	7 ..	10 1	44 ..	150 ..	
19	Raffinatori di sale . . . . .	c	m.	..	60	..	..	..	..	..	..	..	..		
20	Addetti a manifattura di tabacchi . . . . .	b	m.	..	..	..	..	..	..	..	..	..	..		
		c	m. f.	.. ..	.. 10	1 ..	.. 10	.. ..	.. ..	.. ..	.. ..	.. ..	.. ..	.. ..	
	TOTALE della classe XV . . .	—	m. f.	624 69	2616 308	(b) 1773 (a)	(d) 1480 (c)	340 92	(f) 730 307	245 121	257 89	(g) 646 38	1491 131	(j) 3257 125	
	CLASSE XVI. — Industrie non specificate.														
1	Operai . . . . .	—	m. f.	.. ..	153 100	188 202	..	159 ..	.. ..	.. ..	78 13	.. ..	.. ..	.. ..	
		—	m. f.	5551 1760	36376 31481	17048 22613	28143 14545	5745 7776	9280 12526	3317 5108	2976 4972	3413 1769	6681 5167	19473 10112	

\* Vedasi l'avvertenza a pag. 4.  
 (a) Compresa 2 fabbric. liquori (padr.). — (b) Compreso 1 fabbric. cioccolate (imp.). — (c) Compresa: 1 crivellatr. di cereali; 2 fabbric. di birra (op.). — (d) Compresi 3 raffinatori di zucchero (imp.). — (e) Compresa 1 fabbric. di aceto (padr.). — (f) Compresi: 2 fabbric. cioccolate 1 propr. di stabil. enolog. — (g) Compresa 8 brillatr. di riso (7 padr. e 1 imp.). — (h) Compresa 1 fabbric. cioccolate (op.). — (i) Compresa 5 fabbric. di aceto (op.). — (j) Compresa 2 fabbric. di birra (padr.).

SECONDO LA PROFESSIONE O CONDIZIONE.

condari.

CUNEO				FERRARA			FIRENZE				FOGGIA			FORLÌ			GENOVA		Numero d'ordine
Alba	Cuneo	Mondovì	Saluzzo	Cento	Comacchio	Ferrara	Firenze	Pistoia	Rocca S. Casciano	S. Miniato	Bovino	Foggia	S. Severo	Cesena	Forlì	Rimini	Albenga	Chiavari	
15	..	..	..	..	..	..	1	..	..	..	2	14	1	1	..	..	1	..	13
5	..	..	..	..	..	..	3	..	..	1	..	4	..	..	..	..	..	..	..
19	..	2	..	..	..	1	2	..	..	..	..	3	1	3	..	..	..	..	..
23	..	..	..	..	..	..	..	..	..	..	..	..	..	..	..	..	..	..	..
4	10	6	3	..	..	3	5	3	..	..	..	..	..	2	..	2	5	2	14
2	1	..	..	..	..	2	5	..	..	..	..	..	..	..	..	..	..	..	..
8	3	8	10	..	..	3	19	2	..	..	..	..	..	2	1	1	..	6	..
..	..	..	..	..	..	..	..	4	..	1	1	..	4	1	..	..	7	1	15
..	..	..	..	..	..	..	..	1	..	1	..	..	..	..	..	..	1	..	..
..	1	..	..	..	..	..	2	9	..	2	..	..	1	..	..	..	1	..	..
18	68	97	213	1	1	..	8	..	..	..	..	11	5	..	..	..	1	..	16
6	35	1	94	..	..	..	9	1	..	..	..	..	..	..	..	..	..	..	..
1	..	..	..	1	..	..	3	..	..	..	..	..	..	..	..	..	..	..	..
..	5	..	..	..	..	..	..	..	..	..	..	..	..	..	..	..	..	..	..
16	45	114	265	1	..	..	6	..	..	2	6	4	..	..	..	..	..	..	..
1	..	8	98	..	..	..	5	..	..	..	..	..	..	..	..	..	..	..	..
52	36	68	67	39	29	264	428	22	31	117	17	109	40	29	44	30	35	17	17
22	66	9	48	7	6	41	159	3	20	10	..	12	35	34	98	12	4	63	..
4	8	3	10	1	3	76	362	12	2	16	27	7	1	..	..	7	1	27	..
1	3	43	1	..	..	2	7	..	..	2	..	..	..	1	1	3	..	..	..
29	26	25	29	6	146	38	178	..	1	36	..	17	20	27	4	8	7	7	..
1	..	3	..	..	..	5	..	..	..	16	..	..	..	..	..	..	1	..	..
58	157	80	67	38	8	78	557	86	50	107	28	243	107	49	68	79	42	29	18
11	11	7	7	..	2	1	27	1	2	5	1	6	9	4	2	4	11	5	..
54	71	76	54	18	27	85	1245	104	11	68	49	63	119	41	25	55	13	60	..
4	..	1	..	..	..	..	..	..	1	..	..	..	..	..	1	1	..	..	..
..	..	..	..	..	..	..	..	..	..	..	..	..	..	..	..	..	..	..	19
..	..	..	..	1	..	..	29	..	..	..	..	..	..	..	..	..	..	..	20
..	..	..	..	..	..	..	103	..	..	..	..	1	..	..	..	..	..	..	..
..	..	..	..	..	..	..	1-96	..	..	..	..	..	..	..	..	..	..	..	..
1048	1440	1419	1696	209	342	(l) 1372	(n) 7352	1156	379	985	440	(d) 1536	790	505	532	605	(t) 371	604	..
119	243	133	343	12	41	(m) 97	(o) 1643	23	31	58	115	233	411	66	126	87	(u) 41	142	..
(k)							(p)			(q)			(r)	(s)			(v)		..
..	325	..	..	..	313	..	1139	439	18	83	..	259	..	90	41	45	S2	163	1
..	..	..	..	..	453	..	106	99	..	27	..	5	..	..	..	..	..	..	..
7004	9475	7341	9980	2745	3105	13005	66641	10071	3119	9593	3269	14004	8443	6325	5960	5966	2931	6180	..
4160	7548	4525	6966	939	685	3806	39710	7390	999	8718	706	2666	3482	2884	3805	2762	979	5831	..

birra (1 padr. e 1 op.); 3 fabbric. olio di semi (op.). — (d) Compreso 1 distill. di alcool (imp.). — (e) Compreso 2 fabbr. olio di semi (padr. di aceto (padr.)). — (z) Compresa 1fabbr. di birra (padr.). — (j) Compresi 7 raffinat. di zucchero (1 padr. e 6 imp.). — (k) Compreso 4 fabbr. di (imp); 1 fabbric. aceto (op.); 2 add. a manifatt. tabacchi (dirett.). — (o) Compreso: 2 fabbric. cioccol. (op.); 1 op. in una distill. di alcool; 4 crivell. di cereali. — (s) Compresa 1 fabbric. di zucchero di barbabietola (op.). — (t) Compresi 2 fabbric. di aceto (op.). — (u) Compreso

Numero d'ordine	PROFESSIONI O CONDIZIONI	Posizione nella professione *	Sesso	Vasto (Provincia di Chiavari)	COMO			COSENZA				CREMONA		
					Como	Lecco	Varese	Castrovillari	Cosenza	Paola	Rossano	Casalmaggiore	Crema	Cremona
<b>CLASSE XVII. — Trasporti su acqua, strade ordinarie e ferrovie; poste, telegrafi, telefoni.</b>														
1	Armatori . . . . .	a	m.	..	5	..	..	..	..	..	..	..	..	..
		b	m.	.	34	..	..	..	..	..	..	..	..	..
2	Capitani marittimi, uffic. di bordo, padroni di navi.	—	m.	1	9	..	..	..	..	3	..	..	..	..
3	Filoti, palombari, marinai . . . . .	—	m.	141	27	..	..	15	3	667	100	3	..	..
4	Addetti al carico e scarico delle navi (esclusi quelli in servizio della R. Marina) . . . . .	—	m.	..	31	..	..	..	..	..	..	..	..	..
		f.	..	..	2	..	..	..	..	64	..	..	..	..
5	Battellieri, barcaiuoli, conduttori di zattere . . .	—	m.	..	437	100	131	..	..	7	..	11	5	50
		f.	..	..	1	..	3	..	..	47	..	..	..	..
6	Custodi d'argini e navalestri . . . . .	—	m.	..	4	7	..	..	..	..	..	2	..	82
7-8	Amministratori, direttori, impiegati e agenti di ferrovie, tramvie, omnibus . . . . .	b	m.	25	158	96	179	49	59	116	45	21	15	224
		f.	1	5	..	2	..	..	..	..	..	..	..	..
		c	m.	42	175	214	320	102	33	88	28	44	7	140
		f.	..	..	..	2	11	..	..	..	4	10	1	..
9	Imprese vetture; affitta-cavalli, cocchieri. . . . .	a	m.	7	74	56	2	4	78	8	..	1	3	85
		f.	..	..	1	..	..	..	..	..	..	1	..	2
		b	m.	172	224	74	105	179	201	38	313	27	169	163
		f.	..	..	..	1	..	3	..	..	1	..	..	..
10	Carrettieri, mulattieri, stallieri. . . . .	—	m.	101	379	403	346	630	565	336	263	229	283	679
		f.	..	..	..	..	..	..	..	..	1	..	..	1
11	Macchinisti e fuochisti di ferrov., tramvie e piroscafi	—	m.	..	26	53	37	4	1	2	1	5	..	76
12	Cantoniери stradali e ferroviari . . . . .	—	m.	55	288	64	194	89	171	105	75	98	100	320
		f.	4	49	18	42	..	..	..	20	..	8	1	17
13	Ufficiali e commessi di posta, telegrafi e telefoni .	—	m.	46	124	28	56	78	123	56	35	5	14	45
		f.	4	46	21	34	..	..	4	6	..	4	1	12
14	Fattorini postali e telegrafici, guardafilii, ecc. . .	—	m.	21	111	76	92	52	75	36	30	18	28	75
15	Guide di città e di montagna . . . . .	—	m.	..	27	1	21	..	..	..	..	..	..	8
	TOTALE della classe XVII . . .	—	m.	611	2133	1172	1483	1202	1309	1462	890	464	624	1947
		f.	9	105	39	84	11	7	137	137	6	23	3	32
		(a)												
<b>CLASSE XVIII. — Vendita di merci e derrate all'ingrosso ed al minuto.</b>														
1	Commercianti di filati, tessuti, mercerie, abiti, biancherie ed altri oggetti di vestiario . . . . .	a	m.	88	278	164	109	99	115	55	31	46	83	215
		f.	19	156	64	124	14	9	6	1	22	38	81	
		b	m.	10	175	62	57	5	7	8	1	6	24	120
		f.	1	26	15	2	..	..	..	..	..	4	1	8

CATEGORIA C. —

\* Vedasi l'avvertenza a pag. 4.  
 (a) Compresa 1 portalettere. — (b) Compresa 1 propr. di navi. — (c) Compresa 1 custode d'argine.

SECONDO LA PROFESSIONE O CONDIZIONE.

condari.

CUNEO				FERRARA			FIRENZE				FOGGIA			FORLÌ			GENOVA		Numero d'ordine
Alba	Cuneo	Mondovì	Saluzzo	Cento	Comacchio	Ferrara	Firenze	Pistoja	Rocca S. Casciano	S. Miniato	Bovino	Foggia	S. Severo	Cesena	Forlì	Rimini	Albenga	Chiavari	

COMMERCIO.

..	..	..	..	..	..	..	1	..	..	..	..	2	..	..	..	4	4	10	1
..	..	..	..	..	..	..	..	..	..	..	..	..	..	..	..	..	..	3	..
..	..	..	..	..	..	..	2	..	..	1	..	4	14	5	..	15	81	105	2
..	..	..	1	..	40	..	3	..	..	..	..	620	243	26	..	1047	209	972	3
..	..	..	..	..	..	..	13	..	..	2	..	..	..	..	..	..	..	3	4
2	..	1	5	1	313	72	10	..	..	11	..	16	8	..	..	..	..	6	5
..	..	..	..	..	..	..	..	..	..	..	..	3	..	..	..	..	..	..	..
2	2	1	1	1	12	44	24	..	..	71	..	3	1	..	1	..	..	..	6
67	71	98	90	4	3	78	1897	302	3	94	16	522	41	21	27	104	61	64	7-8
..	..	..	2	..	..	..	2	1	..	..	..	..	..	..	..	..	..	..	..
69	128	189	172	16	..	109	1586	219	..	89	24	466	40	48	14	225	89	98	..
4	1	10	2	..	..	2	10	..	..	2	..	10	6	..	1	..	..	22	..
26	5	26	11	12	2	53	189	20	..	4	..	106	64	1	1	24	6	13	9
..	..	1	1	..	..	..	6	..	..	..	..	1	..	1	..	..	..	..	..
62	113	62	48	128	45	289	1961	272	89	265	64	551	349	86	60	69	21	143	..
..	1	..	..	..	..	..	1	..	..	..	..	..	..	..	3	..	..	..	..
421	731	785	420	138	159	870	2753	501	105	1076	148	1332	946	295	317	351	236	261	10
..	1	..	4	..	..	2	5	1	..	..	..	..	..	4	..	..	1	1	..
24	7	36	57	1	..	5	156	49	1	5	..	131	1	..	17	42	2	19	11
243	252	219	134	29	38	404	764	140	64	126	70	233	150	106	119	153	84	138	12
15	28	39	23	1	..	20	28	15	..	2	6	5	1	8	1	7	19	2	..
36	70	45	30	8	12	58	357	39	17	51	18	139	46	19	46	29	34	33	13
22	32	36	17	3	1	11	105	22	14	9	1	2	5	6	6	7	12	18	..
54	94	85	50	19	21	68	399	65	18	90	21	86	42	28	32	37	25	36	14
..	..	..	..	..	..	..	30	14	..	..	..	..	..	..	..	..	..	..	15
1006	1473	1547	1019	357	645	2050	10145	1621	297	1885	361	4211	1945	635	634	2100	852	1904	..
41	63	87	49	4	1	36	157	39	14	13	7	21	12	19	11	14	32	44	..
..	..	(b)	..	..	..	(c)	..	..	..	..	..	..	..	..	..	..	..	(b)	..
78	120	90	79	61	16	203	614	63	17	86	50	250	206	29	38	58	40	102	1
99	117	124	108	30	4	29	182	40	14	20	4	20	30	30	28	21	30	75	..
35	68	37	35	22	18	168	745	47	2	28	67	90	75	8	3	29	4	36	..
9	10	5	17	..	2	8	21	2	1	6	7	1	5	1	5	1	..	2	..

Numero d'ordine	PROFESSIONI O CONDIZIONI	Posizione nella professione *	Sexo	Vasto (Provincia di Chieti)	COMO			COSENZA			CREMONA			
					Como	Lecco	Varese	Castrovillari	Cosenza	Paola	Rossano	Casalnuoggero	Crema	Cremona
2	Commercianti di cuoi, pelli, peli, ossa, ecc. . . .	a	m.	12	12	7	1	19	14	11	8	5	5	13
			f.	..	..	2	2	..	..	..	..	2	2	1
		b	m.	2	4	..	..	..	..	..	..	..	..	15
			f.	..	..	..	..	..	..	..	..	..	..	..
3	Commercianti di legnami, carbone e simili . . . .	a	m.	14	76	70	53	15	25	2	2	10	20	58
			f.	3	6	..	2	..	97	3	1	4	..	10
		b	m.	..	12	193	2	..	..	..	..	1	3	9
			f.	..	..	..	..	..	4	..	..	..	..	..
4	Commerc. di ferramenta, ottonami, macchine, ecc..	a	m.	5	49	40	18	3	17	3	3	11	11	34
			f.	..	7	4	2	1	..	..	..	..	..	..
		b	m.	..	16	20	4	..	1	..	..	1	12	10
			f.	..	..	..	1	..	..	..	..	..	..	..
5	Commercianti di ceramiche, vetri, lampade, ecc..	a	m.	7	23	4	45	..	9	2	..	7	29	22
			f.	2	3	2	5	..	3	..	..	1	1	3
		b	m.	1	31	1	6	..	1	..	..	2	5	16
			f.	..	..	..	..	..	..	..	..	1	..	1
6	Commercianti di droghe, prodotti chimici, concimi, saponi, colori . . . . .	a	m.	6	70	51	61	39	61	10	21	10	32	65
			f.	2	14	20	33	..	10	1	3	3	11	11
		b	m.	3	48	34	23	..	3	1	..	5	45	52
			f.	..	..	4	..	..	..	..	..	..	..	..
7	Commercianti di mobili . . . . .	a	m.	..	14	9	7	..	1	..	..	1	3	7
			f.	..	5	2	..	..	..	..	..	..	..	..
		b	m.	..	3	..	2	..	..	..	..	..	..	4
			f.	..	..	..	..	..	..	..	..	..	..	..
8	Commercianti di gioiellerie, chincaglierie, profumi, strumenti musicali e giocattoli . . . . .	a	m.	9	18	6	4	2	12	..	1	..	2	6
			f.	..	8	4	6	..	..	..	..	4	4	9
		b	m.	1	14	2	..	..	..	..	..	..	..	2
			f.	..	..	1	..	..	..	..	..	..	..	..
9	Librai, venditori di giornali, fotografie, stampe, ecc.	a	m.	1	41	3	15	1	5	1	..	2	5	31
			f.	..	10	2	5	..	..	..	..	2	4	15
		b	m.	..	44	6	20	1	..	..	..	1	4	36
			f.	..	..	..	..	..	..	..	..	..	..	..
10	Negozianti di oggetti d'arte, quadri, antichità . .	a	m.	..	2	..	1	..	..	..	..	..	..	4
			f.	..	..	..	2	..	..	..	..	..	..	..
		b	m.	..	..	..	..	..	..	..	..	..	..	1
			f.	..	..	..	..	..	..	..	..	..	..	..
11	Negozianti di bestiame . . . . .	a	m.	14	70	45	52	23	48	3	7	12	68	103
			f.	..	1	..	..	..	..	..	..	..	..	..
		b	m.	5	1	..	..	..	4	..	..	4	..	2
			f.	..	..	..	..	..	..	..	..	..	..	..
12	Negozianti di vino ed olio . . . . .	a	m.	14	100	83	78	42	93	22	20	4	23	85
			f.	..	8	11	4	1	11	..	..	..	..	..
		b	m.	7	16	10	20	..	1	1	2	..	..	34
			f.	..	..	..	..	..	..	..	..	..	..	..
13	Negozianti d'nova, pollame, formaggio, pesce, cacciagione, frutta, erbaggi; fiorai e semplicisti . .	a	m.	84	347	357	117	35	68	66	56	69	316	689
			f.	28	203	39	153	20	43	71	11	26	115	229
		b	m.	34	95	42	21	1	..	15	1	60	31	93
			f.	2	13	9	..	..	..	..	..	22	5	10

\* Vedasi l'avvertenza a pag. 4.



SECONDO LA PROFESSIONE O CONDIZIONE.

condari.

CUNEO				FERRARA			FIRENZE				FOGGIA			FORLÌ			GENOVA		Numero d'ordine
Alba	Cuneo	Mondovì	Saluzzo	Cento	Comacchio	Ferrara	Firenze	Pistoia	Rocca S. Casciano	S. Miniato	Bovino	Foggia	S. Severo	Cesena	Forlì	Rimini	Albenga	Chiavari	
14 1	11 9	11 5	8 2	4 ..	.. ..	19 1	64 1	12 ..	3 1	67 1	12 ..	22 1	9 ..	6 1	10 ..	9 ..	2 1	5 1	2
1	1	..	..	3	..	6	34	2	..	14	2	4	6	4	2	1	1	3	
..	58	32 1	52	6	2	63 13	315 30	37 3	26	89 7	2 2	70 25	55 5	9 2	22 3	42 3	78 7	20 2	3
..	1	6	1	2	3	10 2	280	106	8	20 1	.. 4	25 1	22	4	5	11	2 2	12	
23 7	26 12	19 4	19 5	6 ..	3 ..	40 ..	69 3	16 1	3 1	11 2	5 ..	17 2	15	12	11 1	16 1	6 4	14 5	4
1 3	6 1	7	2	1	5	19	77 2	4	..	4	..	4	4	..	2	4	1	9	
10 13	49 18	19 19	10 16	1 ..	3 3	23 1	101 22	5 7	1 4	56 16	.. 1	8 5	5	2 2	20 2	12 7	5 5	10 12	5
1 1	14 1	2	.. 4	..	.. 1	7 1	93	13 2	..	18 2	.. 1	..	3	1	..	1	..	5	
28 13	36 25	22 15	44 33	17 4	7 ..	27 1	318 30	40	11	72 7	6 1	43 6	25 2	10 1	16 4	22 10	11 4	24 9	6
11 1	11 1	20 1	20 2	4	11	54	659 3	30	1	24	.. 3	10	7 1	5	2 1	11	2	30 3	
5 1	5 1	2 3	7 1	..	..	15	42 11	..	..	2	..	8	2	1 1	1	1	1	2 1	7
..	..	..	..	..	..	6	31	..	..	..	..	1	3	..	..	..	..	..	
15 20	9 29	12 4	29 25	5	4	18 3	113 30	7 5	4	6 13	3	16	6 3	6 10	2 6	9 6	7 9	11 25	8
2 8	8 5	3 1	14 3	..	3	5	129 5	1	..	4	..	1	1 1	..	4	2	..	7 1	
10 1	12 8	6 2	6 9	4 1	..	11 1	107 18	10 1	.. 1	7 2	2	19	2	2 2	10 2	6	7	9 6	9
.. 3	13 1	6	5 1	..	1	12	222 2	9 1	.. 1	4	..	..	1	3	1 1	1	..	11	
..	1	1	..	..	..	1	64 10	..	..	..	..	..	..	1	1	..	1	2 1	10
..	6	..	..	..	..	..	68	1	..	..	..	..	..	..	..	..	..	1	
66 ..	144 ..	38 1	85	34	..	55	73	66	6	20	36	11 1	27	13	35	20 1	5	42 1	11
4	4	21	6	3	3	4	38	41	1	1	1	..	3	2	..	1	..	12	
68 6	38 9	82	28 5	10 1	4	56	236 93	60 1	3	79 1	11 6	52 7	45 1	5	10	22 9	31	33 3	12
6 1	6 1	1	2 2	4	5	25	127 1	13	..	5	12 16	13	11	1	..	7 2	..	3	
234 298	395 446	269 251	298 263	53 33	50 18	305 134	1417 231	137 83	48 19	352 77	13 10	314 110	105 161	121 121	172 114	231 71	105 124	51 211	13
43 11	60 18	39 19	42 38	12 7	167 5	31 23	971 43	125 1	1	83 16	35 43	28 7	49 22	59 7	15 5	18 24	6	31 9	

Numero d'ordine	PROFESSIONI O CONDIZIONI	Posizione nella professione *	Sesso	Vasto (Provincia di Chieti)	COMO			COSENZA				CREMONA				
					Como	Lecco	Varese	Castrovillari	Cosenza	Paola	Rossano	Casalimaggiore	Crema	Cremona		
14	Negozianti di granaglie, farine, fieno, paglia . . .	a	m.	33	49	24	24	12	25	1	1	18	30	47		
		f.	4	6	1	5	..	..	1	..	..	..	2	2		
		b	m.	13	..	1	..	1	..	..	..	6	..	12		
		f.	1	..	..	..	..	..	..	..	..	..	..	1		
15	Tabaccai. . . . .	a	m.	33	69	43	26	30	57	26	27	2	36	31		
		f.	4	75	12	28	9	13	9	4	3	14	25			
		b	m.	3	7	3	..	4	..	..	..	1	4			
		f.	..	5	1	1	..	..	..	..	3	..	2			
16	Negozianti di stracci, abiti vecchi; cenciaiuoli . .	a	m.	12	23	14	14	3	10	2	3	11	15	27		
		f.	6	10	2	12	1	1	2	3	1	1	14			
		b	m.	3	16	..	..	..	2	..	..	1	..	3		
		f.	..	..	..	..	..	..	..	..	..	..	..	2		
17	Venditori ambulanti di commestibili, mercerie, fiammiferi, giornali, fiori, ecc. . . . .	a	m.	31	462	226	104	28	121	7	33	82	122	629		
		f.	17	47	23	40	3	9	10	1	24	20	43			
18	Negozianti di generi non specificati . . . . .	a	m.	47	223	63	30	229	339	215	154	31	24	81		
		f.	6	92	11	55	11	10	20	17	15	19	17			
		b	m.	42	154	74	37	17	111	43	12	16	48	183		
		f.	9	78	4	38	5	6	8	1	8	11	15			
TOTALE della classe XVIII . . .				—	m.	534	2562	1657	951	605	1154	494	383	424	997	2743
					f.	104	773	233	521 (a)	65	216	131	44	145	247	527
CLASSE XIX. — Credito e cambio, assicurazione, mediazione, commissione, rappresentanze commerciali.																
1	Addetti a Istituti di emissione, di credito, di previdenza e a Camere di commercio . . . . .	a	m.	1	1	3	3	..	5	..	..	1	1	3		
		b	m.	2	21	19	26	..	34	1	..	12	..	48		
2	Addetti a società d'assicurazione. . . . .	a	m.	..	..	..	..	1	..	..	..	..	..	2		
		b	m.	..	21	10	12	3	4	3	..	2	2	31		
3	Banchieri, agenti di cambio e cambiavalute . . .	a	m.	..	9	..	1	1	2	..	..	..	1	3		
		b	m.	..	38	..	16	1	..	..	..	2	10	..		
4	Editori di libri e giornali . . . . .	a	m.	2	1	..	..	..	..	..	..	..	..	..		
		b	m.	..	..	..	..	..	..	..	..	..	..	..		
5	Impresari e agenti di teatri . . . . .	a	m.	..	1	..	1	..	2	..	..	..	..	..		
		b	m.	..	1	..	..	..	..	..	..	..	1	..		
6	Imprese di costruzioni, forniture, appaltatori di servizi pubblici, ecc. . . . .	a	m.	14	42	22	76	42	79	24	21	..	4	19		
		f.	..	3	..	..	..	..	..	..	..	..	..	1		
		b	m.	6	15	13	9	27	3	20	18	3	3	13		
		f.	..	1	2	..	..	..	..	..	..	..	..	1		

\* Vedasi l'avvertenza a pag. 4.

(a) Compresa 1 commerc. cuoi (commessa). — (b) Comprende: 1 commerc. cuoi (commessa); 2 negoz. oggetti d'arte e quadri (commesse).

SECONDO LA PROFESSIONE O CONDIZIONE.

condari.

CUNEO				FERRARA			FIRENZE				FOGGIA			FORLÌ			GENOVA		Numero d'ordine
Alba	Cuneo	Mondovì	Saluzzo	Cento	Comacchio	Ferrara	Firenze	Pistoia	Rocca S. Casciano	S. Miniato	Bovino	Foggia	S. Severo	Cesena	Forlì	Rimini	Albenga	Chiavari	
23 9	63 41	35 4	71 8	10 2	3 ..	51 4	204 17	30 2	11 1	148 2	9 ..	83 27	53 22	35 4	42 2	42 ..	5 ..	107 3	14
..	2 8	..	..	..	1 ..	4 ..	7 ..	101 1	14 ..	1 ..	36 ..	18 1	15 ..	28 ..	13 ..	1 ..	7 ..	..	14 ..
30 25	49 55	45 39	23 38	7 6	10 4	38 16	166 37	37 11	12 12	54 7	6 2	39 13	26 13	33 15	20 12	35 18	17 16	19 16	15
3 1	4 3	1 3	.. 4	1 2	6 ..	19 4	109 5	15 1	1 1	9 3	.. 5	5 1	6 5	15 1	3 ..	11 5	1 1	8 4	..
13 5	8 7	14 9	11 10	14 2	2 ..	56 13	227 32	20 1	20 ..	57 1	17 ..	11 9	18 7	15 6	26 5	15 1	4 ..	8 2	16
..	1 ..	..	2 1	..	2 ..	5 ..	14 ..	89 11	4 1	2 ..	64 ..	.. 6	2 ..	15 ..	4 ..	1 ..	..	..	..
178 113	241 62	123 66	122 64	142 12	7 3	531 32	2848 171	273 27	26 2	309 76	11 3	334 17	84 8	106 6	43 19	47 23	64 152	62 18	17
101 55	92 118	81 81	88 41	41 6	65 7	222 11	805 107	162 82	23 12	90 42	36 4	269 62	165 12	78 42	125 33	125 65	57 47	79 29	18
51 70	112 27	54 25	40 47	40 6	67 4	242 37	2340 105	122 7	8 ..	114 7	30 2	104 29	37 7	96 43	63 33	41 31	60 46	118 16	..
1073 772	1688 1028	1103 684	1159 753	510 117	474 51	2363 334	13896 1227 (b)	1522 279	240 73	1933 310 (a)	384 121	1868 344	1106 305	712 295	703 281	867 301	521 451	900 455	..
3	3	1	6	..	2	4	11	1	1	..	1	7	..	1	3	2	..	..	1
7	31	4	6	6	3	65	266	15	2	7	5	76	12	25	14	19	2	4	..
1	..	..	..	..	..	2	6	..	..	1	..	6	..	..	..	..	..	..	2
12	10	6	11	4	..	24	161	8	..	1	..	9	..	10	13	11	..	2	..
4	5	11	3	..	..	3	32	..	..	..	..	1	3	1	..	1	3	11	3
5	2	..	3	..	..	1	61	..	1	..	..	1	4	..	..	..	1	..	..
..	..	..	..	..	..	..	17	..	4	..	..	..	..	..	..	2	..	1	4
..	..	..	..	..	..	..	34	..	..	..	..	..	..	..	..	..	..	..	..
..	11	..	1	..	..	1	15	..	..	1	..	1	..	..	1	1	..	..	5
..	6	..	..	..	..	..	11	..	..	..	..	1	..	..	..	..	..	..	..
14 1	32 ..	39 3	30 ..	3 ..	11 ..	17 ..	115 ..	9 ..	3 ..	22 ..	10 ..	47 ..	20 ..	12 ..	6 ..	10 ..	19 ..	27 1	6
16 1	31 ..	30 ..	21 ..	.. ..	23 ..	14 ..	230 ..	13 ..	.. ..	.. ..	3 ..	22 ..	22 ..	14 ..	13 ..	.. ..	.. ..	.. ..	23

Numero d'ordine	PROFESSIONI O CONDIZIONI	Posizione nella professione *	Sesso	Vasto (Provincia di Chieti)	COMO			COSENZA			CREMONA			
					Como	Lecco	Varese	Castrovillari	Cosenza	Paola	Rossano	Casalmaggiore	Crema	Cremona
7	Spedizionieri e commissionari, rappresentanti commerciali e agenti marittimi . . . . .	a	m.	1	14	13	9	..	4	..	2	2	17	32
		f.	..	1	..	..	..	..	2	..	..	..	..	2
		b	m.	1	41	50	63	3	29	15	8	3	6	53
8		Agenti d'emigrazione, di collocamento, di pegno, di pubblicità . . . . .	a	m.	5	7	..	1	3	11	..	..	1	4
	f.		..	1	..	1	2	..	..	..	..	..	..	..
		b	m.	12	17	..	..	..	..	3	8	3	1	3
9		Mediatori, agenti d'asta, stimatori, misuratori, pesatori, magazzinieri, ecc. . . . .	a	m.	16	81	110	37	3	2	1	11	130	440
	f.		1	1	2	..	..	..	..	..	..	1	3	..
		b	m.	1	107	10	19	..	..	1	..	4	..	59
		f.	..	..	..	6	..	..	..	..	..	..	..	..
10	Ricevitori e commessi del lotto . . . . .	—	m.	1	6	3	5	3	7	2	3	2	..	7
		f.	..	8	4	1	..	..	..	..	..	..	3	2
	TOTALE della classe XIX . . . . .	—	m.	62	423	253	278	87	182	70	71	165	490	829
			f.	1	17	9	13	2	3	..	..	1	6	6
					(a)	(b)	(c)		(b)					
	CLASSE XX. — Esercizi pubblici.													
1	Albergatori, locandieri . . . . .	a	m.	15	98	40	56	14	24	10	13	13	29	58
		f.	11	66	26	38	11	18	15	10	9	11	26	26
		b	m.	18	108	40	56	13	37	15	15	18	41	61
		f.	4	30	9	16	5	9	5	5	5	5	4	11
2	Affittacamere e affittaletti . . . . .	—	m.	..	1	..	..	..	1	..	..	..	2	..
		f.	..	2	2	1	..	1	..	..	..	..	..	..
3	Trattori, rosticciari, friggitori, osti, vinai, ecc. . . . .	a	m.	19	772	529	466	72	132	62	106	77	292	551
		f.	25	573	207	377	45	62	43	34	106	134	409	409
		b	m.	18	578	317	371	71	132	62	91	100	293	558
		f.	8	102	61	111	15	29	15	10	35	42	124	124
4	Caffettieri, gelatieri, liquoristi, birrai, bigliardieri . . . . .	a	m.	35	172	38	32	25	23	17	17	16	34	55
		f.	7	47	37	23	2	15	5	5	12	17	59	59
		b	m.	35	180	38	41	26	26	17	19	24	39	56
		f.	..	2	3	1	..	..	..	..	1	2	3	3
5	Addetti a stabilimenti di bagni . . . . .	a	m.	..	1	..	..	..	..	..	..	..	..	..
		b	m.	..	..	..	..	..	..	..	..	..	..	..
	TOTALE della classe XX . . . . .	—	m.	140	1910	1002	1022	221	375	183	261	248	730	1339
			f.	55	824	345	567	78	134	83	64	166	230	632
					(f)									
	Totale della categoria C . . . . .	—	m.	1347	7028	4084	3734	2115	3020	2209	1605	1301	2841	6858
			f.	169	1719	626	1185	156	360	351	114	335	486	1197

\* Vedasi l'avve tenza a pag. 4.  
 (a) Compresa: 1 imp. in un istituti di credito; 1 rappresent. commercio (imp.). — (b) Compresa 1 propr. di banco. — (c) Compresa: 3 imp.  
 (e) Compresa: 1 imp. di soc. d'assicuraz.; 3 imp. presso spedizion.; 4 imp. presso agenti d'emigraz. — (f) Compresa 2 add. a stabil. bagni (1

SECONDO LA PROFESSIONE O CONDIZIONE.

condari.

CUNEO				FERRARA			FIRENZE				FOGGIA			FORLÌ			GENOVA		Numero d'ordine
Alba	Cuneo	Mondovì	Saluzzo	Cento	Comacchio	Ferrara	Firenze	Pistoia	Rocca S. Casciano	S. Miniato	Bovino	Foggia	S. Severo	Cesera	Forlì	Rimini	Albenga	Chiavari	
11 3	9 1	22 ..	4 1	1 ..	4 ..	37 2	394 3	11 ..	6 ..	11 ..	..	60 ..	11 ..	7 ..	2 ..	13 ..	4 ..	9 ..	7
24	18	8	17	2	4	33	142	17	1	11	..	9	14	10	22	4	8	36	
4 ..	1 2	.. ..	.. ..	8 ..	1 ..	33 1	62 16	15 ..	.. ..	.. ..	.. ..	4 ..	.. ..	6 ..	6 ..	5 ..	.. ..	.. ..	8
1	4	..	1	1	3	45	32	9	..	1	..	..	1	1	1	..	2	3	
74 3	18 2	40 4	16 2	87 ..	36 ..	254 1	584 4	67 ..	55 ..	311 ..	62 ..	512 ..	91 6	90 ..	264 1	98 1	13 ..	7 1	9
4 1	18 2	3 ..	24 3	.. ..	10 ..	44	807 2	50 ..	.. ..	7 ..	9 3	88 1	152 ..	54 ..	42 ..	8 ..	5 ..	3 ..	
3 3	1 5	4 2	2 4	1 ..	1 ..	10	98 8	8 ..	.. ..	8 2	3 1	41 ..	7 ..	2 ..	2 ..	5 ..	4 1	3 3	10
183 12	200 12	168 11 (d)	145 10	113 ..	98 ..	587 4	3078 41 (e)	223 ..	73 ..	381 2	93 4	885 1	337 6	233 ..	376 1	192 1	74 1	129 6	
103 103	147 143	120 99	136 109	4 3	10 5	27 13	133 94	20 5	19 7	15 6	3 1	32 22	21 16	5 3	17 2	14 11	29 20	36 15	1
90 35	168 48	127 30	114 50	6 3	10 3	35 9	477 77	24 2	20 ..	22 2	4 4	60 8	20 10	12 2	18 1	15 7	28 11	40 11	
..	..	..	..	..	2	7 15	32 142	.. 1	.. 1	.. 2	.. ..	2 4	.. ..	.. 1	.. 4	.. ..	1 ..	.. 8	2
63 58	264 340	141 159	179 164	49 25	46 33	248 122	667 129	99 43	67 56	94 35	16 1	280 47	330 34	117 105	118 60	142 53	76 79	199 111	3
64 35	221 98	112 51	109 78	53 14	45 15	251 40	844 42	108 15	60 ..	99 9	44 9	282 23	196 24	142 64	111 35	148 25	74 23	186 48	
54 18	97 56	63 28	66 40	15 10	11 6	98 37	296 50	27 9	19 16	67 13	15 4	136 5	76 10	24 20	27 18	42 13	7 6	18 8	4
..	57	105	74 1	58 ..	19 2	11 7	96 7	489 3	26 ..	17 ..	70 2	21 4	129 1	49 ..	32 ..	32 1	11 ..	20 ..	
..	2	..	1	..	..	..	3	..	1	..	..	1	..	1	..	1	1	1	5
..	..	..	..	..	..	..	5	..	..	..	..	..	..	1	..	2	..	1	
431 250 (g)	1004 687	637 368	663 441	146 55	135 64	762 243	2946 540 (h)	304 75	203 80	367 69	103 23	922 110	692 94	334 195	323 120	401 111 (i)	227 139	501 201	
2693 1075	4365 1790	3455 1150	2986 1253	1126 176	1352 116	5762 617	30065 1965	3670 393	813 167	4566 394	941 155	7886 476	4080 417	1914 509	2036 413	3560 427	1674 623	3434 706	

di soc. d'assicuraz.; 1 impieg. presso un banchiere; 1 agente teatrale. — (d) Compresse: 1 propr. di banco; 1 impieg. presso spedizion. — (e) Compresse: 1 add. a stabil. bagni (dip.). — (h) Compresse: 1 padr. di stabil. bagni e 2 imp.

Numero d'ordine	PROFESSIONI O CONDIZIONI	Posizione nella professione *	Sesso	Vasto (Provincia di Chieti)	COMO			COSENZA				CREMONA		
					Como	Lecco	Vares	Castrovillari	Cosenza	Paola	Rossano	Casalmaggiore	Crema	Cremona

CATEGORIA D. — PERSONE AD

CLASSE XXI. — Persone addette al servizio domestico.														
1	Governanti, nutrici, servitori, cuochi, portieri . . .	c	m. f.	38 731	316 2534	2 997	62 1325	30 1036	257 2009	103 936	31 681	18 298	31 971	287 2541
CLASSE XXII. — Persone addette a servizi di piazza ed affini.														
1	Facchini pubbl., attacchini, acquaioli, accendifanali	c	m. f.	68 1	351 ..	291 ..	254 ..	18 1	121 36	109 15	23 6	84 ..	104 ..	429 ..
2	Lustrascarpe . . . . .	c	m.	2	..	..	..	..	8	..	1	..	..	1
3	Spazzacamini . . . . .	c	m.	6	4	6	12	..	2	..	..	4	4	9
4	Becchini, seppellitori . . . . .	c	m. f.	2 ..	21 ..	10 ..	11 ..	10 ..	4 ..	11 ..	4 ..	6 ..	15 ..	35 ..
5	Cavacessi, spazzaturai, accalappiacani . . . . .	c	m. f.	8 ..	9 ..	27 ..	8 1	7 1	44 ..	9 1	26 ..	4 ..	16 ..	50 ..
	TOTALE della classe XXII . . .	—	m. f.	86 1	385 ..	334 ..	285 1	35 2	179 36	129 16	54 6	98 ..	139 ..	524 ..
	Totale della categoria D . . .	—	m. f.	124 732	701 2534	336 997	347 1326	65 1038	436 2045	232 952	85 687	116 298	170 971	811 2541

CATEGORIA E. — PROFES

CLASSE XXIII. — Amministraz. pubblica (esclusi gl'insegnanti).														
1	Impiegati della R. Casa, delle Camere legislative e dello Stato . . . . .	b	m. f.	57 1	340 1	56 1	126 1	15 ..	282 1	68 ..	77 ..	25 ..	48 ..	171 ..
2	Impiegati delle Provincie, dei Comuni, delle Istituzioni pubbliche di beneficenza e di altri Enti morali . . . . .	b	m. f.	118 2	234 4	62 1	72 ..	187 ..	166 3	57 1	53 ..	48 1	83 1	287 2
3	Guardie di città, carcerarie, di finanza, forestali .	b	m. f.	25 ..	1144 1	20 ..	521 3	49 1	46 3	69 ..	31 1	2 ..	5 ..	30 ..
4	Guardie municipali, daziarie, campestri, pompieri .	b	m. f.	70 ..	121 ..	33 ..	16 ..	106 ..	150 ..	68 ..	62 ..	9 ..	33 2	88 ..
5	Personale di servizio della R. Casa, delle Camere legislative e dello Stato . . . . .	c	m. f.	9 ..	20 2	5 ..	21 ..	1 ..	30 ..	1 ..	3 ..	8 ..	3 ..	5 ..

\* Vedasi l'avvertenza a pag. 4.

SECONDO LA PROFESSIONE O CONDIZIONE.

condari.

CUNEO				FERRARA			FIRENZE				FOGGIA			FORLÌ			GENOVA		Numero d'ordine
Alba	Cuneo	Mondovì	Saluzzo	Cento	Comacchio	Ferrara	Firenze	Pistoia	Rocca S. Casciano	S. Miniato	Bovino	Foggia	S. Severo	Casena	Forlì	Rimini	Albenga	Chiavari	

DETTE A SERVIZI DOMESTICI E DI PIAZZA.

211 1240	109 2054	34 1575	32 1359	109 185	77 321	975 2194	4494 12501	207 1069	170 552	136 814	64 356	166 1900	30 1370	320 1047	303 1004	222 727	71 959	95 1612	1
53 ..	137 ..	63 ..	79 ..	56 ..	159 ..	433 1	2576 3	171 ..	23 ..	222 ..	46 6	573 31	487 21	120 ..	172 ..	123 ..	34 ..	160 6	1
..	..	..	..	..	..	1	13	1	..	..	..	10	4	..	..	..	..	1	2
11	2	9	7	..	..	..	1	..	..	1	..	..	..	..	..	..	..	..	3
23 ..	32 ..	24 1	25 1	6 ..	15 ..	21 ..	37 ..	15 1	2 ..	5 ..	11 ..	23 ..	53 ..	1 4	10 1	12 1	6 ..	3 ..	4
12 ..	32 ..	13 ..	38 ..	4 ..	6 1	34 ..	524 2	31 ..	..	41 ..	30 ..	159 1	96 1	25 1	22 ..	36 ..	11 1	24 ..	5
99 ..	203 ..	109 1	149 1	66 ..	180 1	489 1	3151 5	218 1	25 ..	269 ..	87 6	765 32	640 22	146 5	204 1	171 1	51 1	188 6	
310 1240	312 2054	143 1576	181 1360	175 185	257 322	1464 2195	7645 12506	425 1070	195 552	405 814	151 362	931 1932	670 1392	466 1052	507 1005	393 728	122 960	283 1618	

SIONI E ARTI LIBERALI.

119 ..	385 2	244 1	164 ..	28 ..	33 1	204 ..	1303 9	68 ..	32 ..	62 2	37 ..	383 ..	130 ..	42 2	154 ..	53 ..	64 ..	87 ..	1
125 2	102 5	120 1	133 4	51 1	47 1	297 1	1105 18	156 3	41 2	94 1	66 1	262 2	161 10	123 2	97 2	122 2	81 ..	47 1	2
11 ..	170 ..	8 ..	75 ..	2 ..	71 ..	74 ..	490 ..	35 ..	6 1	62 ..	10 ..	279 2	95 1	63 ..	57 ..	125 ..	118 ..	136 1	3
96 ..	101 1	61 ..	101 ..	1 ..	13 ..	99 ..	504 ..	28 ..	25 ..	89 ..	30 ..	354 ..	193 ..	45 1	44 ..	91 ..	45 ..	48 2	4
39 ..	85 ..	10 ..	26 1	3 ..	3 ..	27 ..	279 3	4 1	5 ..	7 ..	3 ..	38 2	8 ..	17 ..	19 ..	3 ..	3 ..	3 ..	5

Numero d'ordine	PROFESSIONI O CONDIZIONI	Posizione nella professione *	Sesso	Vasto (Provincia di Chieti)	COMO			COSENZA				CREMONA		
					Como	Lecco	Varese	Castrovillari	Cosenza	Paola	Rossano	Casalmaggiore	Crema	Cremona
6	Personale di servizio delle Province, dei Comuni, delle Istituzioni pubbliche di beneficenza e di altri enti morali . . . . .	c	m. f.	27 5	70 46	44 27	23 10	49 3	111 3	33 1	46 3	11 10	51 7	48 27
	TOTALE della classe XXIII . . .	—	m. f.	306 8	1929 54	220 29	779 14	407 4	785 10	296 2	272 4	103 11	223 10	629 29
	<b>CLASSE XXIV. — Amministrazioni private.</b>													
1	Impiegati di Società ricreative, scientifiche, ecc. .	b	m. f.	.. ..	13 1	1 5	1 ..	.. ..	4 ..	.. ..	.. ..	.. ..	.. ..	1 ..
2	Impiegati a servizio di privati. . . . .	b	m. f.	39 ..	282 63	161 34	198 10	43 ..	132 4	22 ..	32 ..	13 1	95 1	247 8
3	Guardie notturne. . . . .	b	m.	..	1	..	5	..	..	..	..	..	..	..
	TOTALE della classe XXIV . . .	—	m. f.	39 ..	296 64	162 39	204 10	43 ..	136 4	22 ..	32 ..	13 1	95 1	248 8
	<b>CLASSE XXV. — Difesa del paese.</b>													
1	Esercito (Ufficiali e truppa) . . . . .	—	m.	103	752	145	185	187	262	81	103	130	349	1461
2	Armata navale (Ufficiali e truppa). . . . .	—	m.	..	..	..	..	..	..	..	..	..	..	1
	TOTALE della classe XXV . . .	—	m.	103	752	145	185	187	262	81	103	130	349	1462
	<b>CLASSE XXVI. — Insegnamento.</b>													
1	Professori e maestri nell'insegnamento pubblico e privato. . . . .	—	m. f.	89 85	199 761	87 324	103 528	104 35	184 194	80 69	72 47	45 141	70 225	171 669
2	Insegnanti di musica e di recitazione . . . . .	—	m. f.	7 ..	24 11	8 1	9 5	4 ..	21 ..	3 ..	3 ..	1 2	8 2	28 6
3	Maestri di ginnastica, scherma, equitazione, ballo, nuoto, ecc. . . . .	—	m. f.	1 ..	5 1	.. ..	1 ..	1 ..	1 ..	.. ..	1 ..	1 ..	1 ..	4 ..
	TOTALE della classe XXVI . . .	—	m. f.	97 85	228 773	95 325	113 533	109 35	206 194	88 69	76 47	47 143	79 227	203 675
	<b>CLASSE XXVII. — Culto.</b>													
1	Sacerdoti e chierici (culto cattolico) . . . . .	—	m.	121	462	286	249	214	305	191	151	80	263	346
2	Frați, monache, laici e converse . . . . .	—	m. f.	16 36	3 268	9 111	4 119	3 22	89 80	12 10	14 39	2 16	.. 148	.. 223
3	Ministri di altri culti cristiani . . . . .	—	m.	2	2	..	..	1	1	..	..	1	..	1

\* Vedasi l'avvertenza a pag. 4.



SECONDO LA PROFESSIONE O CONDIZIONE.

condari.

CUNEO				FERRARA			FIRENZE				FOGGIA			FORLÌ			GENOVA		Numero d'ordine
Alba	Cuneo	Mondovì	Saluzzo	Centò	Comacchio	Ferrara	Firenze	Pistoia	Rocca S. Casciano	S. Miniato	Bovino	Foggia	S. Severo	Cesena	Forlì	Rimini	Albenga	Chiavari	
77 1	77 5	75 2	56 8	12 2	9 4	99 26	360 128	34 25	27 4	52 16	36 3	170 13	118 5	39 11	37 16	59 14	16 ..	32 1	6
467 3	920 13	518 4	555 13	97 3	176 6	797 27	4041 158	325 29	136 7	366 19	182 4	1486 19	705 16	329 16	408 18	453 16	327 ..	353 5	
..	2	1	..	1	6	19	36 1	7	..	13	1	4	15	2	..	2 1	..	1	1
79 3	92 5	60 7	99 3	26 2	64	308 5	1884 18	133 10	32	126	16	617 1	80	152	193	102	32 1	84 1	2
..	..	..	..	..	..	..	55	3	..	..	..	..	..	1	..	..	1	1	3
79 3	94 5	61 7	99 3	27 2	70	327 5	1975 14	143 10	32	139	17	621 1	95	155	193 1	104 1	33 1	86 1	
1336	3806	874	1520	66	116	1034	5282	522	140	67	50	715	165	430	818	539	524	96	1
..	1	..	..	..	..	2	14	..	..	..	..	49	5	..	2	..	4	1	2
1366	3807	874	1520	66	116	1036	5296	522	140	67	50	764	170	430	820	539	528	97	
135 405	212 412	145 535	181 369	47 68	29 43	176 374	661 1524	101 206	19 91	110 176	52 60	233 266	131 136	83 215	94 229	77 225	88 169	95 232	1
11 1	16 4	6 1	4	9	2	27 6	122 62	13 3	8 2	10 3	6 1	21 5	7	7 2	6 3	14 1	9 1	17	2
1	1	1	1	..	..	5	21 7	3	..	..	..	4	1	1 3	4	2	2	1	3
147 406	229 416	152 536	186 369	56 68	31 43	208 380	804 1593	117 209	27 93	120 179	58 61	308 271	139 136	91 220	104 232	93 226	99 170	113 232	
301	369	425	341	55	46	265	1470	265	197	342	180	331	291	262	224	285	210	351	1
4 148	20 278	.. 234	22 317	.. 9	3 13	8 204	107 1250	27 130	14 38	28 101	13 50	29 164	86 76	32 55	6 49	34 53	18 104	.. 248	2
1	1	..	..	..	..	1	32	1	1	..	..	4	2	..	2	..	..	5	3

Numero d'ordine	PROFESSIONI O CONDIZIONI	Posizione nella professione *	Sesso	Vasto (Provincia di Chieti)	COMO			COSENZA				CREMONA			
					Como	Lecco	Varese	Castrovillari	Cosenza	Paola	Rossano	Casalmaggiore	Crema	Cremona	
4	Rabbini . . . . .	—	m.	..	..	..	1	..	..	..	..	..	..	..	..
5	Sagrestani, campanari ed altri addetti al servizio delle chiese. . . . .	—	m. f.	32 ..	60 1	37 ..	32 1	34 1	75 3	27 1	21 5	30 ..	54 ..	119 1	
6	Impiegati delle curie pontificia, vescovili e di altri istituti ecclesiastici. . . . .	b	m.	..	..	..	..	..	..	..	..	..	..	25	
	TOTALE della classe XXVII . . .	—	m. f.	171 36	527 269	332 111	286 120	252 23	470 83	230 11	186 44	113 16	317 148	491 224	
<b>CLASSE XXVIII. — Professioni sanitarie.</b>															
1	Medici e chirurghi. . . . .	—	m. f.	77 ..	121 1	48 ..	61 ..	108 ..	149 ..	73 ..	59 ..	20 ..	50 ..	119 ..	
2	Dentisti . . . . .	—	m.	1	4	1	2	1	2	..	..	..	1	4	
3	Levatrici. . . . .	—	f.	40	126	60	102	37	55	37	10	32	57	109	
4	Veterinari . . . . .	—	m.	4	7	4	5	5	2	1	2	5	4	15	
5	Farmacisti e assistenti di farmacia. . . . .	—	m. f.	54 1	100 1	38 1	45 ..	64 ..	101 ..	52 ..	35 ..	18 ..	42 1	69 3	
6	Flebotomi, callisti, massaggiatori. . . . .	—	m.	5	1	..	..	2	1	..	1	1	..	..	
7	Infermieri . . . . .	—	m. f.	.. 4	91 50	10 15	14 15	.. 1	5 2	1 ..	.. 1	3 4	20 6	128 76	
	TOTALE della classe XXVIII . . .	—	m. f.	141 45	324 178	101 76	127 118 (c)	180 38	260 57	127 37	97 11	47 36	117 64	335 188	
<b>CLASSE XXIX. — Professioni legali.</b>															
1	Avvocati, procuratori . . . . .	—	m.	73	63	14	35	133	166	62	69	4	19	74	
2	Notai . . . . .	—	m.	32	40	17	18	34	57	28	21	5	7	34	
3	Uscieri giudiziari. . . . .	—	m.	41	13	6	8	48	19	19	11	6	5	9	
	TOTALE della classe XXIX . . .	—	m.	146	116	37	61	215	242	109	101	15	31	117	
<b>CLASSE XXX. — Lettere e scienze applicate.</b>															
<b>A) Lettere.</b>															
1	Letterati, pubblicisti, interpreti, traduttori . . . . .	—	m. f.	.. ..	14 ..	1 1	11 ..	2 ..	8 1	1 ..	.. ..	1 ..	1 ..	8 ..	
2	Stenografi, scrivani pubblici, copisti . . . . .	—	m. f.	7 ..	22 ..	.. ..	4 ..	13 ..	4 ..	2 ..	2 ..	11 ..	.. ..	.. ..	
	TOTALE . . .	—	m. f.	7 ..	36 ..	1 1	15 ..	15 ..	12 1	3 ..	2 ..	12 ..	1 ..	8 ..	

\* Vedasi l'avvertenza a pag. 4.  
(a) Compresa 4 add. a culti cristiani non cattolici. — (b) Compresa i add. a culti cristiani non cattolici. — (c) Compresa 1 dentista. — (d)

SECONDO LA PROFESSIONE O CONDIZIONE.

condari.

CUNEO				FERRARA			FIRENZE				FOGGIA			FORLÌ			GENOVA		Numero d'ordine	
Alba	Cuneo	Mondovì	Saluzzo	Cento	Comacchio	Ferrara	Firenze	Pistoia	Rocca S. Casciano	S. Miniato	Bovino	Foggia	S. Severo	Cesena	Forlì	Rimini	Albenga	Chiavari		
..	2	1	..	1	..	2	3	..	..	..	..	..	..	..	..	..	..	..	..	4
30	80	54	57	25	15	100	137	27	10	24	32	92	101	20	25	39	16	20	5	
..	1	5	..	..	..	2	9	2	..	1	..	1	..	1	..	..	..	..	6	
336 148	473 279	485 236	420 317	81 9	64 13	378 207	1758 1259 (a)	322 132	222 39 (b)	395 104	225 56	457 166	480 79	315 55	257 50	358 53	244 104	376 249		
81	82	85	80	20	18	94	520	58	25	55	49	153	124	50	40	50	51	82	1	
1	2	1	..	..	..	4	30	3	..	3	1	5	2	1	3	1	..	4	2	
45	37	54	47	17	18	77	287	37	25	52	19	62	51	30	21	41	18	13	3	
29	15	28	14	6	8	32	55	6	7	14	4	11	14	17	15	14	2	5	4	
65	107	78	83	12	14	90	321	39	19	42	40	137	115	37	23	34	21	60	5	
1	..	1	1	..	..	5	3	1	..	1	..	..	..	2	1	..	..	..	5	
24	10	11	11	..	2	7	10	..	..	..	4	2	1	2	4	2	..	2	6	
11	18	11	38	5	3	52	297	19	3	40	2	14	10	24	17	12	16	7	7	
23	25	19	20	4	6	59	336	22	3	4	2	10	1	19	14	14	19	11	7	
211	234	214	226	43	45	279	1233	125	54	154	100	322	266	131	102	113	90	160		
70	62	74	68	21	24	141	633 (d)	60	28	57	21	73 (c)	52	51	36	55	38	24		
52	60	69	46	6	4	79	417	41	10	40	56	303	153	36	38	23	38	64	1	
32	46	37	34	3	2	17	72	15	9	27	14	46	42	15	15	13	22	26	2	
11	21	19	12	4	2	11	35	7	5	8	19	34	26	6	4	4	8	9	3	
95	127	125	92	13	8	107	524	63	24	75	89	383	221	57	57	40	68	99		
1	3	..	..	1	..	9	164	4	..	1	..	7	..	2	2	2	2	4	1	
..	..	..	..	..	..	1	6	..	..	..	..	..	..	2	1	..	..	..	1	
..	12	12	14	7	6	26	45	59	17	5	17	51	41	35	9	12	..	10	2	
..	..	..	..	..	..	1	1	..	..	1	..	..	..	1	..	1	..	..	..	
1	15	12	14	8	6	35	209	63	17	6	17	58	41	37	11	14	2	14		
..	..	..	..	..	..	2	7	..	..	1	..	..	..	3	1	1	..	..	..	

Comprese 2 massaggiatrici.

Numero d'ordine	PROFESSIONI O CONDIZIONI	Posizione nella professione *	Sexso	Vasto (Provincia di Chieti)	COMO			COSENZA				CREMONA		
					Como	Lecco	Varese	Castrovillari	Cosenza	Paola	Rossano	Casal Maggiore	Crema	Cremona
<b>B) Scienze applicate.</b>														
3	Ingegneri e architetti . . . . .	—	m.	13	81	33	49	14	22	1	4	13	18	73
4	Geometri, agronomi . . . . .	—	m.	42	40	2	15	39	84	11	21	2	14	9
5	Ragionieri . . . . .	—	m.	6	96	17	80	..	8	..	2	3	7	57
			f.	..	1	..	..	..	..	..	..	..	..	..
	TOTALE . . . . .	—	m.	61	217	52	144	53	114	12	27	18	39	139
			f.	..	1	..	..	..	..	..	..	..	..	..
	TOTALE della classe XXX . . . . .	—	m.	68	253	53	159	68	126	15	29	30	40	147
			f.	..	1	1	..	..	1	..	..	..	..	..
<b>CLASSE XXXI. — Arti belle.</b>														
<b>A) Arti figurative.</b>														
1	Pittori, scultori, incisori, cesellatori . . . . .	—	m.	7	43	3	173	3	2	6	6	2	9	13
			f.	..	3	..	2	..	..	..	..	..	..	1
2	Disegnatori, calligrafi . . . . .	—	m.	2	19	..	9	..	1	..	..	..	..	5
			f.	..	2	1	2	..	..	..	..	..	..	10
3	Fotografi . . . . .	—	m.	4	20	6	14	3	13	7	3	2	2	25
			f.	..	..	..	2	1	..	..	..	..	..	..
	TOTALE . . . . .	—	m.	13	(a) 83	9	196	6	16	13	9	4	11	43
			f.	..	5	1	6	1	..	..	..	..	..	11
<b>B) Musica, dramm. e spettac. vari.</b>														
5	Compositori di musica, direttori d'orchestra . . . . .	—	m.	..	4	..	2	..	1	..	1	3	..	1
6	Musicanti, organisti, accordatori . . . . .	—	m.	110	33	12	29	8	15	10	4	10	21	126
			f.	1	2	1	..	1	..	1	..	..	1	4
7	Artisti di canto, coristi, cantori . . . . .	—	m.	1	14	..	3	1	2	..	..	1	6	23
			f.	..	28	..	..	..	8	..	..	..	4	31
8	Coreografi, ballerini, mimi . . . . .	—	f.	..	..	..	..	..	..	..	..	..	..	23
9	Artisti drammatici . . . . .	—	m.	..	18	15	1	..	6	2	..	..	8	13
			f.	..	6	10	..	..	4	3	..	..	5	14
10	Suggeritori, trovarobe, buttafuori . . . . .	—	m.	..	..	..	1	..	..	..	..	..	..	2
11	Artisti di compagnie equestri e di varietà, burattinai e giocatori di pallone . . . . .	—	m.	..	3	7	4	..	4	..	..	7	..	8
			f.	..	..	2	3	..	..	..	..	..	..	1
12	Saltimbanchi, prestigiatori, suonatori ambulanti, espositori di serragli e curiosità, ecc. . . . .	—	m.	1	33	48	12	5	14	3	..	9	84	84
			f.	..	4	3	2	2	8	..	..	8	..	23
	TOTALE . . . . .	—	m.	112	105	82	52	14	(d) 43	15	5	30	119	(e) 262
			f.	1	40	16	5	3	20	4	..	8	10	(f) 97
	TOTALE della classe XXXI . . . . .	—	m.	125	188	91	248	20	59	28	14	34	130	305
			f.	1	45	17	11	4	20	4	..	8	10	108
	Totale della categoria E . . . . .	—	m.	1196	4613	1236	2162	1481	2546	996	910	532	1381	3937
			f.	175	1384	598	806	104	369	123	106	215	460	1232

\* Vedasi l'avvertenza a pag. 4.

(a) Compreso 1 modello. — (b) Compresi 9 modelli. — (c) Compresi 4 Modelle. — (d) Compreso 1 ballerino. — (e) Compresi 5 ballerini.

SECONDO LA PROFESSIONE O CONDIZIONE.

condari.

CUNEO				FERRARA			FIRENZE				FOGGIA			FORLÌ			GENOVA		Numero d'ordine
Alba	Cuneo	Mondovì	Saluzzo	Cento	Conacchio	Ferrara	Firenze	Pistoja	Rocca S. Casciano	S. Miniato	Bovino	Foggia	S. Severo	Cesena	Forlì	Rimini	Albenga	Chiavari	
6	29	13	13	4	12	63	256	27	6	21	7	50	13	16	16	10	10	15	3
49	69	73	50	3	5	19	46	16	5	19	16	68	58	15	16	17	15	26	4
..	7	2	8	5	6	27	173	44	2	42	1	32	14	8	31	7	2	6	5
..	..	..	..	..	..	..	..	..	..	..	..	..	..	..	..	..	..	1	..
55	105	88	71	12	23	109	475	87	13	82	24	150	85	39	63	34	27	47	1
..	..	..	..	..	..	..	..	..	..	..	..	..	..	..	..	..	..	1	..
56	120	100	85	20	29	144	684	150	30	88	41	208	126	76	74	48	29	61	1
..	..	..	..	..	..	2	7	..	..	1	..	..	..	3	1	1	..	1	..
3	11	8	9	8	..	15	1037	3	4	17	..	29	9	4	14	6	4	8	1
..	..	1	1	1	..	2	78	1	..	..	..	1	..	..	..	1	..	2	..
2	4	..	6	1	1	5	66	7	..	1	..	3	1	2	2	..	1	2	2
1	..	2	..	..	..	1	1	1	..	..	..	..	..	..	..	..	..	..	..
7	11	9	4	1	..	26	224	6	..	3	1	14	12	11	7	10	7	10	3
..	5	1	..	..	..	..	4	1	..	..	..	..	..	..	..	..	..	1	..
12	26	17	19	10	1	46	(b) 1386	16	4	20	1	46	22	17	23	16	12	18	5
1	5	4	1	1	..	3	87	3	..	1	..	1	..	..	..	1	..	5	..
3	..	2	6	1	..	5	12	..	..	1	1	7	4	6	8	..	1	1	5
9	34	5	22	21	13	49	135	10	2	10	13	130	73	22	13	22	8	13	6
2	3	3	1	1	..	1	22	..	..	..	1	..	..	1	..	1	..	..	..
..	3	..	3	..	1	14	46	5	..	12	..	3	..	6	8	3	4	1	7
..	6	1	7	2	..	21	53	8	..	8	..	2	..	4	3	2	3	5	..
..	..	..	..	..	..	2	7	..	..	..	..	..	..	..	..	..	..	..	8
..	..	7	2	2	2	18	80	3	..	15	..	9	5	..	9	7	3	..	9
..	1	7	3	1	2	12	72	3	..	11	1	6	10	..	1	6	4	1	..
1	..	..	..	..	..	..	4	..	..	1	..	..	..	..	..	..	..	..	10
..	..	2	5	9	..	8	37	1	..	4	..	6	..	..	..	7	..	..	11
..	..	1	1	10	..	12	9	..	..	..	..	2	..	..	..	..	..	..	..
21	14	10	9	7	3	37	86	26	2	4	6	14	10	1	1	6	3	3	12
1	3	2	2	..	..	10	22	..	..	..	2	6	2	..	..	..	..	1	..
34	51	26	47	40	19	131	(g) 402	45	4	47	20	169	92	35	39	45	19	18	7
3	13	14	14	14	2	58	185	11	..	19	4	16	12	5	4	9	7	7	..
46	77	43	66	50	20	177	1788	61	8	67	21	215	114	52	62	61	31	36	12
4	18	18	15	15	2	61	272	14	..	20	4	17	12	5	4	10	7	12	..
2803	6081	2572	3249	453	559	3453	18103	1828	673	1471	783	4764	2316	1636	2077	1809	1449	1381	..
634	793	875	785	118	88	823	3936	454	167	380	146	547	295	350	342	362	320	524	..

— (f) Compresa 1 direttrice d'orchestra. — (g) Compresi 2 coreografi.

Numero d'ordine	PROFESSIONI O CONDIZIONI	Posizione nella professione *	Sexo	Vasto (Provincia di Chieti)	COMO			COSENZA			CREMONA			
					Como	Lecco	Varese	Castrovillari	Cosenza	Paola	Rossano	Casalmaggiore	Crema	Cremona

CATEGORIA F. — PERSONE NON

CLASSE XXXII. — Persone che vivono specialmente di reddito.														
1	Proprietari, capitalisti, benestanti, ecc. . . . .	—	m.	972	920	788	721	1542	2258	1282	717	166	381	418
			f.	718	2211	1059	1197	1599	2062	1097	642	310	582	1491
2	Pensionati . . . . .	—	m.	27	444	145	271	98	98	87	29	60	82	444
			f.	14	166	60	108	10	20	11	11	23	30	217
	TOTALE della classe XXXII . . .	—	m.	999	1364	933	992	1640	2386	1369	746	226	463	862
			f.	732	2377	1119	1305	1609	2082	1108	653	333	612	1708
CLASSE XXXIII. — Persone mantenute dalla famiglia.														
1	Attendenti alle cure domestiche . . . . .	—	m.	187	71	703	206	985	1611	1593	589	5	183	867
			f.	23944	26355	24205	17780	15844	26983	13921	10562	8465	16629	21955
2	Studenti, scolari, seminaristi, collegiali. . . . .	—	m.	1725	8852	3389	6614	1621	3505	955	951	1183	2860	6274
			f.	885	7201	2716	5039	796	1217	579	523	1243	2737	5736
3	Persone senza professione (disoccupati da molto tempo o inabili al lavoro) . . . . .	—	m.	267	662	321	521	361	477	311	150	187	302	774
			f.	469	571	355	191	408	674	247	284	97	276	1056
	TOTALE della classe XXXIII . . .	—	m.	2179	9585	4413	7341	2967	5593	2889	1690	1375	3345	7915
			f.	25298	34127	27276	23010	17048	28874	14747	11369	9810	19642	28747
CLASSE XXXIV. — Persone assistite dalla carità pubblica o privata e viventi a carico dello Stato.														
1	Ricoverati che non lavorano . . . . .	—	m.	10	352	28	29	5	68	1	15	2	155	381
			f.	13	964	26	60	26	24	..	22	38	125	508
2	Mendicanti e prostitute . . . . .	—	m.	18	27	62	27	27	114	24	11	20	73	104
			f.	50	44	29	34	42	191	44	9	9	93	131
3	Detenuti che non lavorano . . . . .	—	m.	..	1	..	12	2	18	1	50	16	..	..
			f.	2	..	1	..	..	1	2	6	..	1	..
	TOTALE della classe XXXIV . . .	—	m.	28	380	90	68	34	200	26	76	38	228	485
			f.	65	1008	56	94	68	216	46	37	47	219	639
	Totale della categoria F . . .	—	m.	3206	11329	5436	8401	4641	8179	4284	2512	1639	4036	9262
			f.	26095	37512	28451	24409	18725	31172	15901	12059	10190	20473	31094

CATEGORIA G. — PERSONE

	CLASSE XXXV. — Persone di professione ignota . . . . .	—	m.	..	..	..	..	..	12	..	124	..	..	3
	Totale delle categorie . . .	—	m.	42771	103411	55536	60199	37797	63352	32150	21236	17427	37803	74232
			f.	49537	109809	57423	67351	47071	81242	43119	24679	17410	36205	74798
	Totale generale . . .	—	m. e f.	92308	213220	112959	127550	84868	144594	75269	45915	34837	74008	149030

\* Vedasi l'avvertenza a pag. 4.

SECONDO LA PROFESSIONE O CONDIZIONE.

condari.

CUNEO				FERRARA			FIRENZE				FOGGIA			FORLÌ			GENOVA		Numero d'ordine
Alba	Cuneo	Mondovì	Saluzzo	Cento	Comacchio	Ferrara	Firenze	Pistoja	Rocca S. Casciano	S. Miniato	Bovino	Foggia	S. Severo	Cesena	Forlì	Rimini	Albenga	Chiavari	

OCCUPATE IN ALCUNA PROFESSIONE.

334 835	566 1211	617 829	577 1244	162 116	161 95	1062 874	4077 6038	803 583	489 307	690 448	316 516	1310 1162	1262 1033	781 525	591 575	676 398	554 93	1372 817	1
233 76	409 94	278 73	276 90	44 17	47 4	333 198	2816 1164	383 111	34 14	201 59	30 10	243 39	62 16	127 66	229 84	337 91	161 30	213 37	2
587 911	975 1305	895 902	853 1334	206 133	208 99	1395 1072	6893 7202	1186 694	523 321	891 507	346 526	1553 1201	1324 1054	908 591	820 659	1013 489	715 123	1585 854	
115 22162	54 20451	131 23469	213 19375	51 8925	23 10218	533 83359	2329 131235	1022 31821	21 13042	92 24296	295 9798	1040 55216	925 41826	251 16858	236 13860	215 20045	150 9241	464 19308	1
4495 3933	6496 5369	5863 5391	4820 4725	1221 928	869 572	4945 3999	18779 15864	3276 2443	726 676	2815 2031	1221 943	5014 3391	2914 1997	2035 1552	1770 1549	2417 2026	2147 1499	3714 3372	2
281 214	294 152	253 335	313 34	273 295	437 49	979 701	4903 1603	703 625	331 52	1642 464	86 143	517 788	523 341	387 160	290 302	265 272	247 105	393 496	3
4891 26309	6844 25972	6247 29195	5346 24134	1545 10148	1329 10839	6457 43059	26011 148702	5001 34889	1078 13770	4549 26791	1602 10884	6571 59395	4362 44164	2673 18580	2296 15711	2897 22343	2544 10845	4574 23176	
98 122	111 220	69 45	543 521	28 38	3 18	14 452	1360 1125	53 37	1 ..	118 18	.. ..	189 283	40 26	42 58	65 80	53 112	29 35	29 77	1
41 40	149 200	96 78	125 157	44 53	20 16	136 191	461 363	82 52	38 42	98 58	17 35	76 136	68 110	78 85	89 130	66 78	14 17	28 37	2
.. ..	87 11	1 ..	48 1	.. ..	.. ..	2 ..	652 ..	.. ..	12 ..	267 ..	.. ..	172 17	12 4	1 ..	.. ..	.. ..	407 ..	4 1	3
139 162	347 431	166 123	716 679	72 91	23 34	152 643	2473 1488	135 89	51 42	483 76	17 35	437 436	120 140	121 143	154 210	119 190	450 52	61 115	
5617 27382	8166 27708	7308 30220	6915 26147	1823 10372	1560 10972	8004 44774	35377 157392	6322 35672	1652 14133	5923 27374	1965 11445	8561 61032	5806 45358	3702 19314	3270 16580	4029 23022	3709 11020	6220 24145	

DI PROFESSIONE IGNOTA.

..	..	2	2	..	..	..	68	35	80	47	..	16	..	72	67	8	47	..	
59325 54351	69583 69761	63210 60277	59870 61573	14445 14953	17019 16350	73701 72573	251922 252110	45450 49274	22349 20341	54420 50835	20307 21872	81263 77822	62054 64560	38363 38052	33882 32274	39076 39103	23563 23592	41037 46335	
113676	139344	123487	121443	29398	33369	146274	504032	94724	42690	105255	42179	159085	126614	76415	66136	78179	47155	87372	

Numero d'ordine	PROFESSIONI O CONDIZIONI	Posizione nella professione *	Sesso	GENOVA			GIRGENTI			Grosseto (Circondario unico)	LECCE			
				Genova	Savona	Spezia	Bivona	Girgenti	Sciacca		Brindisi	Gallipoli	Lecce	Taranto

CATEGORIA A. —

CLASSE I. — Agricoltura, silvicoltura, allevamento del bestiame.															
1	Agricoltori che lavorano o conducono terreni propri	—	m. f.	13852 5060	6482 4896	7775 7522	3159 42	6147 56	1691 262	9025 504	5791 2089	7512 5596	5397 2729	6310 3350	
2	Id. enfiteuti, utilisti . . . . .	—	m. f.	57 7	33 9	20 31	78 ..	149 3	53 3	117 34	1529 663	501 327	346 179	1147 223	
3	Id. fittaiuoli . . . . .	—	m. f.	7719 2616	1509 1139	243 223	900 5	1258 16	714 112	332 46	1485 507	2047 1442	3390 2497	1269 651	
4	Id. coloni, mezzadri . . . . .	—	m. f.	3831 1450	5235 4128	7553 6907	2065 22	2558 21	1000 208	8899 1991	369 188	2441 1543	1937 1492	1034 377	
5	Id. contadini obbligati, bifolchi e bovani . . . . .	—	m. f.	1784 749	1871 879	1244 1535	599 19	6031 137	3450 24	1449 88	4524 808	4534 1919	4101 972	2518 1016	
6	Id. giornalieri di campagna . . . . .	—	m. f.	4492 497	2978 1102	2221 2272	8892 895	25802 794	5682 469	15441 1159	22015 11195	25410 15727	22626 10932	24220 13223	
7	Id. fattori, agenti di campagna . . . . .	—	m. f.	53 4	24 ..	50 ..	73 ..	243 ..	99 1	202 29	358 1	184 ..	190 4	186 2	
8	Guardie campestri private . . . . .	—	m.	25	17	8	69	84	48	133	40	12	21	130	
9	Giardinieri, ortolani, coltivatori di agrumi, di tabacco, d'alberi da frutto . . . . .	a	m. f.	496 131	109 35	14 18	76 6	226 10	11 ..	31 8	182 46	94 47	304 43	199 8	
		c	m. f.	613 85	26 35	40 22	58 9	67 1	47 17	57 12	230 7	106 131	191 35	91 12	
10	Boscainuoli, siepaiuoli . . . . .	—	m. f.	16 2	87 19	.. ..	.. ..	16 ..	.. ..	411 ..	22 ..	1 ..	3 ..	69 ..	
11	Taglialegna, carbonai . . . . .	a	m. f.	8 ..	19 ..	2 2	3 ..	17 ..	.. ..	271 ..	13 ..	9 ..	25 ..	64 1	
		c	m. f.	30 ..	3 ..	13 ..	1 ..	8 1	5 ..	1755 2	25 ..	31 ..	46 ..	20 2	
12	Pastori, pecorai, porcai . . . . .	—	m. f.	135 52	339 192	152 129	748 5	1682 12	490 1	2478 764	1243 107	579 266	903 126	2033 33	
13	Allevatori di cavalli, muli, asini, cani . . . . .	a	m.	2	..	..	..	..	..	2	1	..	1	..	
		c	m.	6	..	1	..	..	..	35	..	..	..	..	
14	Allevatori di polli, conigli, ecc., apicoltori e produttori di seme bachi . . . . .	—	m. f.	2 ..	.. ..	.. ..	.. ..	2 ..	.. ..	2 ..	.. ..	.. ..	.. ..	.. ..	
15	Raccoglitori di tartufi, funghi, cicoria, ecc.; erboristi	—	m. f.	1 ..	.. ..	.. ..	1 ..	2 1	.. ..	.. 1	.. ..	11 ..	.. ..	.. ..	
TOTALE della classe I . . .				m. f.	33122 10653	18732 12434	19336 18661	16722 1003	44290 1054	13290 1097	40640 4638	37827 15611	43461 27009	39481 19009	39790 18898
CLASSE II. — Pesca e caccia.															
1	Pescatori, piscicultori, vallanti . . . . .	—	m. f.	583 9	303 68	294 ..	3 ..	785 1	281 1	527 3	475 ..	566 3	142 ..	1084 ..	

\* Vedasi l'avvertenza a pag. 4.  
(a) Compresa 1 allevatrice di cavalli (padr.).



SECONDO LA PROFESSIONE O CONDIZIONE.

condari.

LIVORNO		Lucca (Circondario unico)	MACERATA		Provincia di Mantova	MASSA E CARRARA			MESSINA				MILANO					Mantova (Provincia di Modena)	Numero d'ordine
Livorno	Portoferraio		Camerino	Macerata		Castelnuovo di Garignano	Massa e Carrara	Pontremoli	Castroreale	Messina	Mistretta	Patti	Abbategrasso	Gallarate	Lodi	Milano	Monza		

AGRICOLTURA.

133 6	1740 492	16603 9683	3684 1018	5873 4505	10145 2812	3313 1358	7815 6849	5082 5096	3391 2356	3487 1640	1382 648	3825 2720	2096 638	6179 4082	2650 1364	1288 618	2155 1652	2237 471	1
2 ..	.. 1	1013 318	2 ..	122 86	47 9	14 1	222 53	.. ..	165 96	234 191	77 ..	80 51	229 ..	15 9	43 4	21 12	65 4	10 3	2
137 30	51 26	1881 1012	110 47	1082 2588	10509 2588	54 21	434 246	20 20	303 221	198 84	430 154	133 115	1482 389	1868 913	2554 1315	4747 981	2777 1793	1786 566	3
1109 516	340 136	20687 11983	4436 1894	32977 25484	4889 1721	3126 1704	5149 3823	2535 2766	3051 1865	5197 2795	1114 873	2396 2395	13345 4271	18176 9645	187 164	19747 12524	29525 15025	2058 836	4
25 8	180 78	5559 4408	1239 27	2421 371	12270 2095	814 192	1931 717	642 380	4998 2659	6315 1296	3408 472	3324 1961	6443 3373	2748 1055	15627 8927	14204 5759	2670 464	3356 1364	5
386 41	1364 160	11648 6120	2011 444	5711 4034	25029 17145	1162 398	3393 2830	910 900	12288 5039	16352 4842	6066 560	15006 4016	3725 2236	2211 1220	10241 3641	3163 4133	2839 84	5636 2856	6
30 1	.. ..	184 5	24 ..	276 1	447 4	4 ..	34 3	5 2	67 ..	79 1	91 ..	62 ..	240 ..	189 8	252 2	344 9	226 8	48 1	7
13	..	70	27	47	31	..	11	1	51	5	112	69	136	49	62	100	48	8	8
287 97	9 1	319 144	17 ..	182 51	1079 210	2 ..	33 17	2 ..	82 68	64 15	56 ..	52 22	30 5	57 4	234 45	1114 309	83 4	82 30	9
218 6	15 2	151 75	10 15	118 51	330 36	2 1	13 2	2 ..	209 129	207 117	33 14	50 59	6 2	48 23	209 152	181 3	124 ..	6 28	6
31 ..	.. ..	204 7	14 ..	150 1	71 ..	4 ..	11 6	.. ..	46 8	35 2	18 ..	4 ..	4 ..	.. ..	67 ..	7 ..	1 ..	.. ..	10
.. ..	1 ..	23 2	17 ..	69 24	12 ..	23 ..	29 1	5 ..	23 4	7 ..	88 ..	47 4	.. ..	.. ..	20 ..	12 ..	1 ..	.. ..	11
54 2	7 ..	52 1	198 ..	219 ..	8 ..	2 ..	9 ..	3 ..	86 12	175 12	82 ..	68 11	11 ..	3 ..	211 ..	272 ..	1 ..	.. ..	..
58 5	42 ..	909 517	745 190	609 282	367 32	53 236	31 206	108 109	1026 206	967 214	1878 46	656 177	262 9	12 4	437 170	566 66	18 ..	56 8	12
2 2	.. ..	1 1	.. 1	2 3	9 5	.. ..	.. ..	.. ..	.. ..	.. ..	.. ..	.. ..	.. ..	.. ..	1 2	2 17	1 3	.. 31	13
.. ..	.. ..	8 1	2 ..	7 3	4 7	.. 1	.. ..	.. ..	2 ..	2 ..	.. ..	2 ..	2 ..	2 ..	3 1	30 4	35 4	.. ..	14
.. 17	.. ..	1 4	.. ..	.. 3	3 ..	.. ..	.. ..	.. ..	2 5	86 18	.. 2	.. 13	.. ..	.. ..	.. ..	11 21	.. ..	.. ..	15
2487 729	3751 896	59314 34281 (a)	12537 3635	49868 35682	68255 26659	8573 3912	19465 14753	9316 9273	25790 12668	33410 11227	14835 2769	25774 11544	28011 11423	31557 16963	32800 15794	50826 24439	40571 19039	15365 6213	..
313 ..	156 ..	166 ..	.. ..	138 ..	400 4	1 ..	3 1	8 ..	267 1	1783 11	197 2	428 ..	197 ..	11 ..	341 ..	51 ..	3 ..	20 ..	1

Numero d'ordine	PROFESSIONI O CONDIZIONI	Posizione nella professione *	Sesso	GENOVA			GIRGENTI			Grosseto (Circondario unico)	LECCE			
				Genova	Savona	Spezia	Bivona	Girgenti	Sciacca		Brindisi	Gallipoli	Lecce	Taranto
2	Coltivatori e pescatori d'ostriche e mitili . . . . .	a	m.	1	..	9	..	..	..	..	..	..	..	101
		c	m.	..	..	47	..	..	..	..	..	..	..	92
3	Pescatori di coralli e spugne. . . . .	c	m.	1	..	..	..	..	..	..	..	..	..	..
4	Cacciatori, guardacaccia, talpai, ecc. . . . .	—	m.	5	1	3	..	5	1	23	5	..	5	5
	TOTALE della classe II . . . . .	—	m. f.	590 9	304 68	353 ..	.. 3	790 1	282 1	550 3	480 ..	566 3	147 ..	1282 ..
	Totale della categoria A . . . . .	—	m. f.	33712 10662	19036 12502	19689 18661	16725 1003	45080 1055	13572 1098	41190 4641	38307 15611	44027 27012	39628 19009	41072 18898

CATEGORIA B. —

CLASSE III. — Industrie estrattive.

1	Minatori e cavatori di combustibili fossili . . . . .	a	m.	..	..	..	..	..	..	1	..	..	..	1
		c	m.	1	..	..	..	..	..	314	..	..	..	..
2	Minatori, cavatori e preparatori di minerali metalliferi . . . . .	a	m.	1	..	..	..	..	..	14	..	..	..	..
		b	m.	4	..	1	..	..	..	37	..	..	..	..
		c	m.	6	..	..	..	..	..	2146	..	..	..	..
3	Cavatori di pietre da taglio . . . . .	a	m.	16	33	3	7	12	..	1	1	34	289	54
		c	m.	517	47	180	58	6	10	10	57	402	356	111
4	Cavatori di arena, ghiaia, sabbia, ecc. . . . .	a	m. f.	5 ..	.. ..	.. ..	7 ..	26 ..	.. ..	.. ..	.. ..	15 ..	21 1	22 ..
		c	m. f.	19 ..	.. ..	.. ..	22 ..	9 ..	.. 2	1 ..	45 ..	21 ..	27 2	2 1
5	Cavatori di altri materiali per uso industriale (pietre molari, litografiche, pomice, amianto, caolino, terre coloranti, argille, ecc.) . . . . .	a	m.	1	..	..	..	..	3	1	..	3	..	..
		c	m. f.	.. ..	.. ..	1 ..	.. ..	.. ..	5 ..	48 28	.. ..	11 ..	.. ..	1 ..
6	Cavatori di piriti e di minerali di zolfo . . . . .	a	m.	..	..	..	13	107	..	..	..	..	..	..
		b	m.	..	..	..	27	143	..	..	..	..	..	..
		c	m. f.	1 ..	1 ..	.. ..	2713 37	15245 35	1 ..	1 ..	.. ..	.. ..	.. ..	.. ..
7	Cavatori di salgemma e salinai . . . . .	c	m.	..	..	..	..	21	..	..	..	..	..	..
8	Addetti all'estrazione dell'acido borico . . . . .	c	m.	..	..	..	..	..	..	72	..	..	..	..
	TOTALE della classe III. . . . .	—	m. f.	571 ..	81 ..	185 ..	2847 37	(b) 15570 36 (c)	19 2	(d) 2656 28	103 ..	486 ..	693 3	190 2

\* Vedasi l'avvertenza a pag. 4.

(a) Compreso 1 pescatore di coralli e spugne (padr.) — (b) Compreso 1 cavatore di salgemma e salinaio (padr.) — (c) Compresa 1 padr. di padr. di cave di pietre da taglio.

SECONDO LA PROFESSIONE O CONDIZIONE.

condari.

LIVORNO		Lucca (Circondario unico)	MACERATA		Provincia di Mantova	MASSA E CARRARA			MESSINA				MILANO					Mirandola (Provincia di Modena)	Numero d'ordine
Livorno	Portoferraio		Camerino	Macerata		Castelluccio di Gargagnana	Massa e Carrara	Pontremoli	Castroreale	Messina	Mistretta	Patti	Abbiategrosso	Gallarate	Lodi	Milano	Monza		
14	..	1	..	..	..	..	..	..	6	..	..	..	..	..	..	..	..	..	2
9	..	3	..	..	..	..	..	..	7	..	..	..	..	..	..	..	..	..	..
1	..	..	..	..	..	..	..	..	495	..	..	..	..	..	..	..	..	..	3
6	..	35	1	3	34	2	1	1	2	1	2	4	15	7	16	18	6	2	4
343	156	205	1	141	(a) 435	3	4	9	269	(a) 2293	199	432	212	18	357	69	9	22	..
..	..	..	..	..	4	1	..	1	1	11	2	..	..	..	..	..	..	..	..
2830	3907	50519	12538	50009	68690	8576	19469	9325	26059	35703	15034	26206	26223	31575	33157	50895	40580	15387	..
729	896	34281	3635	35682	26663	3912	14754	9273	12669	11238	2771	11544	11423	16963	15794	24439	19039	6213	..

INDUSTRIE.

..	..	..	..	1	1	..	..	..	..	..	..	..	..	2	..	..	..	..	1
..	..	6	..	..	..	..	..	..	..	..	..	..	..	9	..	..	1	1	..
..	1	1	..	..	1	..	..	..	1	..	..	..	..	..	1	..	..	..	2
..	93	..	..	..	..	..	..	..	..	..	..	..	..	..	..	1	..	..	..
..	1444	4	..	..	..	..	..	..	27	5	..	..	..	..	..	6	..	..	..
..	..	53	..	..	..	..	377	..	..	..	..	..	..	..	..	3	..	..	3
..	..	977	..	3	..	9	5058	..	16	15	2	12	..	1	4	43	..	..	..
..	..	4	..	..	4	..	..	..	1	..	..	..	1	..	..	24	..	..	4
..	..	3	..	..	..	..	..	..	..	..	..	..	..	..	..	..	..	..	..
..	..	40	..	..	9	..	..	..	7	1	12	1	..	3	..	263	4	..	..
..	..	..	..	..	..	..	..	..	1	..	..	..	2	..	..	..	..	..	..
6	2	1	..	..	..	..	..	..	..	1	..	..	..	..	..	..	..	..	5
..	36	5	2	..	..	..	..	..	..	19	..	..	..	..	..	..	..	..	..
..	..	2	..	..	..	..	..	..	..	50	..	..	..	..	..	..	..	..	..
..	..	..	..	..	..	..	..	..	..	..	..	..	..	..	..	2	..	..	6
..	..	..	..	..	..	..	..	..	..	..	5	..	..	..	..	..	..	..	..
..	..	..	..	..	1	..	..	..	27	8	..	..	..	..	..	1	1	..	..
..	..	..	..	..	..	..	..	..	..	..	..	..	..	..	..	..	..	..	..
..	..	..	..	..	..	..	..	..	..	..	..	..	..	..	..	1	..	..	7
..	..	..	..	..	..	..	..	..	..	..	..	..	..	..	..	..	..	..	8
42	1545	1088	..	4	16	9	5435	..	79	49	19	13	3	15	5	344	6	1	..
..	..	(e) 4	..	..	..	..	..	..	1	50	..	..	..	..	..	..	..	..	..

cava di piriti. — (d) Compresi: 4 cavatori di combust. fossili (imp.); 6 add. all'estraz. dell'acido borico (4 padr. e 2 imp.). — (e) Compresa 1

Numero d'ordine	PROFESSIONI O CONDIZIONI	Posizione nella professione *	Sesso	GENOVA			GIRGENTI			Grosseto (Circondario unico)	LECCE			
				Genova	Savona	Spezia	Bivona	Girgenti	Sciacca		Brindisi	Gallipoli	Lecce	Taranto
<b>CLASSE IV. — Industrie mineralurgiche, metallurgiche e meccaniche.</b>														
1	Fonditori e affinatori di ghisa, ribollitori di rotami di ferro. . . . .	a	m.	17	5	1	..	1	..	..	..	..	..	
		b	m.	87	53	..	..	..	..	8	..	..	..	
		c	m. f.	2360 2	612 ..	3 ..	..	12 ..	..	76 ..	..	3 ..	..	21 ..
2	Fonditori di altri metalli, di caratteri da stampa e di campane . . . . .	a	m.	40	..	3	2	1	..	..	..	..	..	
		b	m.	18	..	6	..	..	..	1	..	..	..	
		c	m. f.	448 3	1 ..	161 ..	3 ..	..	..	1 ..	1 ..	1 ..	..	65 ..
4	Produttori di bitume, catrame, olii resinosi, combustibili agglomerati; addetti ad officine del gas.	a	m.	5	6	..	..	1	..	..	..	..	1	
		b	m.	17	6	1	..	2	..	..	1	..	..	2
		c	m.	193	55	4	..	3	..	..	3	..	1	16
5	Addetti all'estrazione dello zolfo e raffinatori di zolfo . . . . .	c	m.	10	7	..	..	33	..	..	..	..	..	
		6	Laminatori ed affinatori di metalli . . . . .	a	m.	1	..	..	..	..	..	..	..	..
				b	m.	..	..	..	..	..	..	..	..	..
c	m. f.	168 9	10 ..	1 ..	..	..	..	..	..	..	..	..		
7	Fonditori e trafiletti di metalli preziosi, battiloro.	a	m.	2	..	..	..	..	..	..	..	..	..	
		c	m.	2	..	..	..	..	..	..	..	..	..	
8	Fabbric. e montatori di macchine e attrezzi, di caldaie a vapore. Meccanici e tornitori di metalli.	a	m.	99	18	5	8	29	4	29	21	10	38	33
		b	m.	107	7	..	..	5	..	3	1	2	1	..
		c	m. f.	4535 8	289 ..	573 1	..	53 ..	1	119 ..	55 ..	38 ..	62 ..	440 ..
9	Fabbricanti di mobili in ferro e ottone . . . . .	a	m.	7	..	2	..	..	..	1	..	..	2	1
		c	m.	7	..	2	..	..	..	1	..	..	1	..
10	Fabbri, chiavari . . . . .	a	m. f.	340 ..	181 ..	72 ..	152 ..	363 ..	103 ..	276 ..	223 ..	103 ..	295 ..	380 ..
		c	m. f.	2911 3	346 ..	768 ..	93 ..	382 ..	46 ..	352 ..	305 ..	524 ..	408 ..	678 ..
11	Maniscalchi . . . . .	a	m.	41	21	7	2	14	2	9	42	10	17	26
		c	m.	116	19	11	..	10	1	13	34	30	42	14
12	Armaiuoli, fabbric. di coltelli, forbici, canne da fuoco, inneschi, bruntori, fabbric. di bossoli per cartucce . . . . .	a	m.	12	8	5	7	34	25	5	18	3	11	10
		b	m.	5	2	..	..	..	..	..	1	..	1	3
		c	m. f.	28 ..	43 ..	21 ..	3 ..	67 ..	4 ..	..	13 ..	7 ..	10 ..	26 ..

\* Vedasi l'avvertenza a pag. 4.

SECONDO LA PROFESSIONE O CONDIZIONE.

condari.

LIVORNO		Lucca (Circondario unico)	MACERATA		Provincia di Mantova	MASSA E CARRARA			MESSINA				MILANO					Mirandola (Provincia di Modena)	Numero d'ordine
Livorno	Portoferraio		Camerino	Macerata		Castelnuovo di Garfagnana	Massa e Carrara	Pontremoli	Castroreale	Messina	Mistretta	Patti	Abbiategrosso	Gallarate	Lodi	Milano	Monza		
2	..	4	..	..	..	4	..	..	..	..	2	16	1	20	5	..	1		
..	..	..	..	..	..	..	..	..	..	..	..	1	..	19	1	..	..		
93	..	28	..	..	10	1	..	..	24	..	1	9	392	4	1150	253	..		
..	..	..	..	..	..	..	..	..	..	..	..	..	..	..	43	..	..		
4	..	4	..	..	3	..	..	1	3	..	4	..	1	51	2	2	2		
3	..	..	..	..	..	..	..	..	..	..	..	..	..	22	1	..	..		
76	..	13	..	10	10	..	..	..	9	..	6	5	58	839	55	3	3		
3	..	..	..	..	..	..	..	..	..	..	..	..	..	26	3	..	..		
2	..	1	..	..	..	..	3	..	1	..	..	..	2	9	1	..	4		
9	..	..	..	..	..	..	..	..	23	..	..	..	2	1	194	5	..		
49	..	..	..	..	..	..	2	..	34	..	..	..	4	9	501	15	..		
..	..	..	..	..	..	..	..	..	..	..	..	..	..	..	..	..	5		
13	..	..	..	..	..	..	..	..	..	..	..	..	..	2	..	..	6		
14	..	..	..	..	..	..	..	..	..	..	..	..	..	3	..	..	..		
529	..	..	..	..	..	..	..	..	..	..	..	..	13	47	..	..	..		
..	..	1	..	..	..	..	..	..	..	..	..	..	..	4	..	..	..		
..	..	..	..	..	..	..	..	..	..	..	..	..	..	7	..	..	7		
..	..	..	..	..	..	..	..	..	..	..	..	..	..	51	..	..	..		
14	10	43	1	40	113	3	17	2	3	78	2	..	24	56	29	390	53	19	8
5	..	4	..	..	3	..	..	..	..	..	..	..	1	23	2	206	14	..	..
722	8	201	7	54	294	3	57	..	10	315	..	15	107	1571	120	9820	840	25	..
..	..	..	..	..	..	..	..	..	..	..	..	..	..	4	77	..	..	..	..
..	..	..	..	..	1	..	..	..	2	..	..	..	1	..	39	..	..	9	..
..	..	3	..	..	16	..	..	..	4	..	..	..	8	..	148	..	..	..	..
63	21	417	84	322	731	58	133	49	168	297	138	149	255	262	339	640	433	145	10
..	..	2	..	..	..	..	..	..	..	..	..	..	..	1	10	10	1	..	..
384	156	635	173	571	832	14	270	39	217	573	141	187	271	1645	559	5694	869	76	..
..	..	..	..	..	..	..	..	..	..	..	..	..	..	16	..	..	..	..	..
18	1	51	3	23	53	3	8	2	22	23	5	3	13	25	30	67	42	11	11
22	1	55	6	30	48	..	9	1	6	24	7	3	3	44	27	176	32	20	..
2	..	15	1	31	13	1	5	..	20	7	10	12	..	2	3	40	1	7	12
1	..	..	..	..	..	..	..	..	..	..	..	..	..	..	..	6	..	..	..
2	..	5	4	12	9	..	..	..	8	20	2	3	..	2	6	345	..	..	1
..	..	..	..	..	..	..	..	..	..	..	..	..	..	..	68	..	..	..	..

Numero d'ordine	PROFESSIONI O CONDIZIONI	Posizione nella professione *	Sexo	GENOVA			GIRGENTI			Grosseto (Circondario unico)	LECCE				
				Genova	Savona	Spezia	Bivona	Girgenti	Sciaccia		Brindisi	Gallipoli	Lecce	Taranto	
13	Arrotini . . . . .	—	m.	97	10	18	..	3	..	3	6	9	16	12	
14	Fabbricanti di munizioni, palle, pallini. . . . .	c	m.	..	..	..	..	..	..	..	..	1	..	..	
15	Fabbricanti di lime, seghe, chiodi, aghi, spilli, penne metalliche, martelli, fibbie, ecc. . . . .	a	m.	22	4	..	..	2	..	2	..	..	..	7	
			f.	..	..	..	..	..	..	..	..	..	..	..	
16	Fabb. di lamiere, scatole metalliche, lanterne, insegne metalliche; stagnai, ramai, ottonai, ecc.	a	m.	223	38	27	47	126	41	47	69	34	89	114	
			f.	8	..	2	1	..	..	..	3	..	..	..	
16		b	m.	23	1	..	..	..	..	..	..	..	8	..	
			f.	..	..	..	..	..	..	..	..	..	..	..	
16		c	m.	3672	169	183	22	51	12	41	78	110	81	277	
			f.	51	..	..	..	..	2	..	..	..	..	1	..
17	Trafilatori di metalli, fabbricanti di corde, catene, reti metalliche, fili per telegrafo e telefono. . .	a	m.	2	..	1	..	..	..	..	..	..	..	..	
			f.	1	..	..	..	..	..	..	..	..	..	..	
18	Fabbricanti di monete, medaglie, pesi e misure .	a	m.	11	2	5	..	1	..	..	..	..	2	2	
			f.	..	..	..	..	..	..	..	..	..	..	..	
18		c	m.	49	5	..	..	..	..	..	..	1	3	3	
			f.	..	..	..	..	..	..	..	..	..	..	..	
19	Fabbricanti di oggetti in galvanoplastica. . . . .	a	m.	1	..	..	..	..	..	..	..	..	..	..	
			f.	..	..	..	..	..	..	..	..	..	..	..	
20	Macchinisti e fuochisti per macchine fisse e locomobili . . . . .	—	m.	704	201	181	7	90	7	63	33	16	34	83	
			f.	..	..	..	..	..	..	..	..	..	..	..	
21	Addetti alla produz. e trasmissione dell'elettricità	a	m.	23	2	..	..	..	..	..	..	..	2	1	
			b	m.	100	..	25	..	..	..	5	..	..	3	..
			c	m.	714	22	56	..	..	..	12	..	1	25	26
			f.	4	..	..	..	..	..	..	..	..	..		
	TOTALE della classe IV. . . . .	—	m.	(a) 17690	(c) 2157	(d) 2145	346	1283	216	1068	904	903	1152	2265	
			f.	95	..	4	1	..	2	..	3	..	1	..	
				(b)		(e)									
CLASSE V. — Lavorazione delle pietre, argille e sabbie.															
1	Segatori di pietre, scalpellini, fabbricanti di macchine, pietre litografiche, coti, matite . . . . .	a	m.	26	19	18	5	93	38	37	105	17	57	156	
			f.	..	..	..	..	..	1	..	..	..	..	..	
2	Fornaciai . . . . .	a	m.	20	19	7	11	177	15	16	3	1	1	6	
			f.	1	1	..	..	..	..	..	..	..	..	..	
2		c	m.	70	14	24	65	215	24	101	3	2	1	13	
			f.	..	3	..	..	..	..	..	..	..	..	..	
3	Minatori per opere stradali. . . . .	c	m.	1	..	..	..	..	..	2	371	93	..	729	

\* Vedasi l'avvertenza a pag. 4.  
 (a) Compresi: 2 raffin. di zolfo (padr.); 1 trafil. di metalli (imp.). — (b) Compresi: 1 lamin. di metalli (padr.); 1 fond. di metalli preziosi (op.); 2 (f) Compresi: 1 fabbr. mobili in ferro e ottone (padr.); 1 trafil. (padr.). — (g) Compresi 3 op. add. ad offic. dell'oro, zinco, ecc. — (h) Compresa (imp.). — (l) Compreso 1 fabbr. di munizioni, pallini, ecc. (padr.). — (m) 1 lattonaia (imp.). (n) Compresa 1 armaiuola (padr.). — (o) Compreso 1 fabbric. di munizioni, pallini, ecc. (imp.); 2 fabbr. di oggetti in galvanoplastica (imp.); 10 fabbric. di lime, e seghe (imp.); 3 fabbric. pesi e metalli preziosi; 9 add. ad offic. meccaniche (1 padr. e 8 imp.); 3 fabbr. di mobili in ferro e ottone (1 padr. e 2 op.); 2 padr. di mascealia; scatole metalliche (imp.); 10 fabbric. di monete, medaglie, ecc. (3 padr. e 7 op.); 1 fabbric. oggetti in galvanoplastica (op.); 18 add. ad offic.

SECONDO LA PROFESSIONE O CONDIZIONE.

condari.

LIVORNO		Lucca (Circondario unico)	MACFRATA		Provincia di Mantova	MASSA E CARRARA			MESSINA				MILANO					Mirandola (Provincia di Modena)	Numero d'ordine
Livorno	Portoferrato		Camerino	Macerata		Castelnuovo di Garignano	Massa e Carrara	Pontremoli	Castroreale	Messina	Mistretta	Patti	Abbiategrosso	Gallarate	Lodi	Milano	Monza		
27	4	25	2	11	53	3	8	5	11	..	..	29	39	45	223	39	16	13	
6	..	..	..	..	..	..	..	..	3	..	..	..	..	..	2	..	..	14	
..	..	1	..	34	..	..	2	..	1	..	..	..	5	..	27	20	9	15	
..	..	8	..	..	..	..	1	..	..	..	..	..	..	..	2	..	..	..	
..	..	5	1	153	..	..	..	..	2	..	..	..	53	..	191	8	..	..	
..	..	..	..	..	..	..	..	..	..	..	..	..	1	..	186	..	..	..	
69	2	92	5	109	150	20	39	..	53	145	13	54	46	102	97	277	112	42	
1	..	1	..	..	..	..	..	..	..	..	..	..	1	2	1	12	1	..	
..	..	1	..	..	..	..	..	16	..	..	..	..	..	..	..	12	1	3	
373	23	191	32	102	139	3	45	10	40	218	9	84	52	183	106	1462	202	20	
..	..	..	..	..	..	..	1	..	1	..	..	..	..	..	3	254	..	..	
..	..	..	..	..	..	..	3	..	..	1	..	..	..	..	..	11	..	..	
2	..	..	..	..	..	..	1	..	..	..	..	..	1	..	..	22	..	..	
..	..	..	..	..	..	..	..	..	..	..	..	..	..	..	..	13	..	..	
4	..	2	..	1	5	3	..	..	1	..	..	..	8	3	28	1	1	18	
11	..	3	..	2	9	..	..	..	3	..	..	..	22	8	165	2	1	..	
2	..	..	..	..	..	..	..	..	..	..	..	..	..	..	6	..	..	19	
5	..	1	..	..	..	..	..	..	..	..	..	..	..	..	36	..	..	..	
132	11	55	1	12	68	3	21	3	5	112	4	10	73	341	68	736	310	16	
3	1	2	1	2	1	..	1	..	..	..	..	..	4	1	88	3	..	21	
3	..	6	..	2	..	..	1	..	..	1	..	..	7	..	121	7	..	..	
42	2	21	2	13	7	..	22	..	2	9	..	..	3	63	18	602	56	..	
..	..	..	..	..	..	..	..	..	..	..	..	..	..	..	..	132	..	..	
2706	240	(g) 1887	323	1535	2568	119	647	127	555	1945	331	531	893	4955	(o) 1480	(q) 24521	3433	(s) 418	
(f)	..	(h) 13	..	..	(i) 1	..	(k) 4	..	(l) 1	(m) 24	..	..	(n) 1	(p) 24	(r) 6	900	5	..	
16	5	172	4	16	12	51	164	18	53	77	44	21	6	46	16	67	30	1	
193	62	1188	13	28	66	15	2545	36	186	142	57	138	30	183	54	779	134	2	
..	..	..	..	..	..	..	..	..	..	..	..	..	..	..	44	..	..	..	
..	1	23	12	4	95	12	7	2	8	11	14	4	2	20	3	24	2	10	
..	..	..	..	2	9	..	1	..	..	..	..	..	..	..	..	..	..	..	
17	..	53	74	23	219	1	1	..	25	112	2	3	13	61	23	211	..	23	
..	..	..	..	..	72	..	..	..	..	..	..	..	..	..	1	..	..	..	
..	..	..	..	..	2	1	..	6	7	..	..	..	1	..	..	..	..	3	

armaiuolo (padr.). — (c) Compresi 2 raffin. di zolfo (padr.). — (d) Compresi 1 trafil. di metalli (imp.). — (e) Compresa 1 fondit. di ghisa (padr.). — 1 fabbr. di lime e seghe (imp.). — (f) 1 padr. di fonderia di ghisa. — (g) Compresa 1 padr. di mascaletta; 1 fabbric. di munizioni, pallini, ecc. 1 padr. d'offic. dell'oro, zinco, ecc. — (h) Compresa 1 fabbric. medaglie (padr.). — (i) Compresi: 10 fabbric. di mobili in ferro e ottone (imp.); misure (imp.). — (j) Compresi: 3 fondit. di ghisa (2 padr. e 1 imp.); 1 padr. e 2 imp. in fonderia di altri metalli; 6 op. in fonderia e trafil. 5 armaiuole (4 padr. e 1 imp.); 1 arrotina; 1 fabbric. munizioni, pallini, ecc. (op.); 2 fabbric. di lime, seghe, ecc. (imp.); 9 fabbric. lamiere e per la fabbricaz. e trasmess. gas ed elettricità (5 padr. e 13 imp.). — (k) Compreso 1 padr. di mascaletta; 1 fabbric. di munizioni, pallini, ecc. (imp.). — (l) Compreso 1 padr. di mascaletta; 1 fabbric. di munizioni, pallini, ecc. (imp.). — (m) Compreso 1 padr. di mascaletta; 1 fabbric. di munizioni, pallini, ecc. (imp.). — (n) Compreso 1 padr. di mascaletta; 1 fabbric. di munizioni, pallini, ecc. (imp.). — (o) Compreso 1 padr. di mascaletta; 1 fabbric. di munizioni, pallini, ecc. (imp.). — (p) Compreso 1 padr. di mascaletta; 1 fabbric. di munizioni, pallini, ecc. (imp.). — (q) Compreso 1 padr. di mascaletta; 1 fabbric. di munizioni, pallini, ecc. (imp.). — (r) Compreso 1 padr. di mascaletta; 1 fabbric. di munizioni, pallini, ecc. (imp.). — (s) Compreso 1 padr. di mascaletta; 1 fabbric. di munizioni, pallini, ecc. (imp.).

Numero d'ordine	PROFESSIONI O CONDIZIONI	Posizione nella professione *	Sexso	GENOVA			GIRGENTI			Grosseto (Circondata-rio uniceo)	LECCE					
				Genova	Savona	Spezia	Bivona	Girgenti	Sciacca		Brindisi	Gallipoli	Lecce	Taranto		
4	Marmisti . . . . .	a	m.	53	12	12	6	6	2	2	5	6	1	12		
			c	m.	480	21	54	2	6	..	2	4	4	9	14	
6	Fabbricanti di laterizi, terre cotte, tubi, pipe, ecc.	a	m.	16	74	7	..	43	2	16	21	1	32	18		
			f.	12	2	..	..	..	..	..	..	..	..	..		
			b	m.	1	2	3	..	1	..	..	..	..	..	..	
c	m.	51	420	33	5	28	1	37	16	3	90	38				
	f.	2	73	2	3	..	..	..	..	..	..	..				
7	Fabbricanti di mattonelle e oggetti di cemento .	a	m.	28	6	7	..	..	..	..	..	..	..			
			b	m.	3	..	..	..	..	..	..	..	..			
			c	m.	240	12	32	..	3	..	..	..	1	..		
8	Fabbric. decorat. e aggiust. di maioliche e porcell.	a	m.	5	2	2	35	39	24	..	26	5	5	37		
			b	m.	..	..	3	..	1	..	..	..	..	..		
			c	m.	9	..	9	29	30	23	..	55	33	9	188	
f.	..	3	..	..	..	..	..	..	..	..	..	..				
	9	Fabbricanti, decoratori e aggiustatori di vetri, arrotatori e smerigliatori di cristalli . . . . .	a	m.	22	51	2	..	..	..	..	..	..			
b	m.		9	3	4	..	..	..	..	..	..					
c	m.		57	438	341	..	..	..	..	..	3	..				
f.	..	48	8	..	..	..	..	..	..	..	..					
10	Fabbricanti e lucidatori di specchi . . . . .	c	m.	3	..	..	..	..	..	..	..	..				
11	Fabbricanti di conterie, perle e mosaici in vetro. .	c	m.	1	..	..	..	..	..	..	..	21	..			
TOTALE della classe V . . .				—	m.	1499	1131	1086	184	808	152	323	698	256	309	1654
					f.	20	130	10	3	5	1	..	..	..	1	..
					(a)	(b)				(c)						
CLASSE VI. — Industria edilizia.																
1	Capimastri . . . . .	—	m.	232	39	22	11	46	3	27	30	..	27	41		
2	Muratori . . . . .	—	m.	6233	892	1041	484	1935	405	781	1643	1694	2207	2351		
3	Manovali e braccianti addetti a lavori di costruzione e a movimenti di terra, scavatori di pozzi d'acqua	—	m.	6244	1496	1431	245	459	85	1180	499	145	139	1615		
			f.	9	50	16	1	5	1	27	..	..	..			
4	Selciatori, lastricatori . . . . .	—	m.	85	5	1	..	4	..	..	24	68	160	37		
5	Copritetti, piombisti, pontaroli, ecc. . . . .	—	m.	20	..	2	3	..	4	..	..	..	..			
6	Stuccatori, imbianchini, pittori di stanze, ecc. . .	—	m.	788	43	124	18	69	7	19	87	136	251	18		
7	Fumisti . . . . .	a	m.	7	..	..	..	..	..	1	1	..	1	..		
			c	m.	41	..	..	..	..	..	..	..	..	..		

\* Vedasi l'avvertenza a pag. 4.  
 (a) Compresa: 3 fabbric. di mattonelle e oggetti di cemento (1 padr. e 2 op.); 1 fabbric. di vetri (padr.); 1 fabbric. di conterie (op.) — (b) (padr.). — (d) Compresa 2 op. marmiste — (e) Compresa: 1 marmista (padr.); 1 fabbric. di mattonelle e oggetti di cemento (imp.) — (f) Compresa: — (i) Compresa: 1 fabbric. marmi artificiali (op.); 3 fabbric. e lucidat. di specchi (2 padr. e 1 imp.); 1 fabbric. di conterie (imp.). — (l) Compresa: specchi (4 imp. e 3 op.). — (l) Compreso 1 fabbric. di specchi (padr.).



SECONDO LA PROFESSIONE O CONDIZIONE.

condari.

LIVORNO		Lucca (Circondario unico)	MACERATA		Provincia di Mantova	MASSA E CARRARA			MESSINA				MILANO					Mirandola (Provincia di Modena)	Numero d'ordine
Livorno	Portoferraio		Camerino	Macerata		Castelnuovo di Garfagnana	Massa e Carrara	Pontremoli	Castoreale	Messina	Mistretta	Patti	Abbiategrosso	Gallarate	Lodi	Milano	Monza		
33	1	33	..	4	8	..	264	1	3	5	..	1	1	5	8	43	19	2	4
85	7	897	..	9	20	..	1528	2	3	39	..	..	10	11	35	491	32	1	
..	4	..	62	10	78	20	..	3	19	10	..	14	13	1	21	25	39	44	11
..	..	..	..	1	..	4	..	4	..	..	..	..	..	..	13	3	3	..	6
..	..	..	..	5	12	..	..	1	..	..	..	..	1	..	6	18	1	1	
16	..	106	22	248	130	..	3	..	58	61	301	249	62	50	186	357	273	13	
97	..	1	..	..	11	..	..	3	1	5	1	..	..	1	7	..	..	..	
1	..	2	..	1	4	..	1	..	..	1	..	3	..	1	7	14	14	..	7
..	..	1	..	..	3	..	1	..	..	..	..	..	..	..	1	7	..	..	
3	..	1	..	1	4	..	1	..	1	40	..	10	1	7	40	122	22	..	
1	..	7	..	19	1	..	1	..	2	..	..	1	..	..	18	23	..	..	8
3	..	..	..	..	..	..	..	..	..	..	..	..	..	..	..	50	..	..	
198	..	11	..	70	..	..	..	..	3	..	..	..	..	1	37	873	..	..	
..	..	..	..	..	..	..	..	..	..	..	..	..	..	..	1	374	..	..	
4	..	3	..	1	8	..	..	..	1	4	..	..	..	14	13	48	17	..	9
16	..	1	..	3	..	..	..	..	..	..	..	..	..	..	..	27	1	..	
434	..	44	..	102	15	..	..	..	..	1	..	..	4	142	23	1078	15	..	
..	..	..	..	..	..	..	..	..	..	..	..	..	..	..	..	47	..	..	
2	..	..	..	..	..	..	..	..	..	..	..	..	..	..	..	27	1	..	10
..	..	1	..	..	..	..	1	..	..	..	..	..	..	..	..	..	..	..	11
1021	76	2605	135	612	619	84	4521	65	369	503	432	444	131	562	495	(i) 4303	(l) 606	63	
97	..	(d) 3	1	2	98	..	(f) 3	..	1	5	1	..	..	(g) 3	(h) 24	(k) 489	3	..	
30	21	45	27	37	152	..	20	..	94	27	5	3	27	66	65	503	83	23	1
473	289	1504	284	1267	3981	187	528	158	659	1743	609	765	1348	2124	1885	6982	2155	595	2
676	210	3126	88	497	514	387	339	379	807	7734	279	1364	96	767	471	2332	192	313	3
..	..	227	..	198	17	..	30	99	8	31	..	..	..	2	..	6	17	..	
8	..	..	2	21	19	..	..	..	11	1	..	..	9	60	61	782	90	..	4
..	..	..	..	..	2	..	8	10	..	..	..	26	..	2	1	15	..	..	5
216	24	252	8	36	167	4	86	..	21	368	15	20	16	155	102	1587	87	1	6
2	..	1	..	1	2	..	..	..	..	..	..	..	..	6	4	58	3	4	7
10	..	4	..	..	2	..	..	..	..	..	..	..	..	5	11	318	12	4	

Comprese: 4 fabbric. di mattonelle e oggetti di cemento (op.); 1 fabbric. e decoratr. di maioliche (padr.). — (c) 1 fabbric. e decoratr. maioliche 2 marmiste (padr.). — (g) Comprese 2 padr. di segherie di pietra. — (h) Comprese: 2 padr. di segherie di pietre; 1 imp. in una fabbr. di laterizi. 2 padr. di segherie di pietre; 2 marmiste (padr.); 4 fabbric. maioliche (1 padr. e 3 imp.); 5 fabbric. di vetri (1 padr. e 4 imp.); 7 fabbric. di

Numero d'ordine	PROFESSIONI O CONDIZIONI	Posizione nella professione *	Sesso	GENOVA			GIRGENTI			Grosseto (Circendario unico)	LECCE				
				Genova	Savona	Spezia	Bivona	Girgenti	Sciacea		Brindisi	Gallipoli	Lecce	Taranto	
8	Fontanieri, fabbric. d'apparecchi per distribuzione d'acqua. . . . .	a	m.	..	..	..	..	2	..	..	..	..	..	..	1
		b	m.	..	..	1	..	12	..	..	..	..	..	..	..
		f.	..	..	..	..	..	..	..	..	..	..	..	..	..
		c	m.	10	..	12	1	..	..	..	..	..	..	..	9
9	Addetti a impianti per illuminazione a gas o a elettricità . . . . .	a	m.	12	..	1	..	..	..	..	1	..	..	..	..
		b	m.	95	..	..	..	..	..	..	1	..	..	..	..
		c	m.	234	..	18	..	..	..	..	7	..	..	..	..
	TOTALE della classe VI . . .	—	m.	14001	2475	2653	762	2527	504	2008	2293	2043	2785	4236	
			f.	11	50	16	1	5	1	27	..	..	..	..	
				(a)											
	<b>CLASSE VII. — Fabbricazione di prodotti chimici.</b>														
1	Fabbricanti di acidi, ossidi e sali per uso industr.	a	m.	5	1	..	..	..	..	..	..	..	..	..	..
		b	m.	3	1	..	..	..	..	..	..	..	..	..	..
		c	m.	39	19	1	..	..	..	1	..	..	..	..	..
		f.	1	..	..	..	..	..	..	..	..	..	..	..	..
2	Fabbricanti di concimi chimici. . . . .	a	m.	..	..	1	..	..	..	..	..	1	..	..	..
		b	m.	2	..	1	..	..	..	..	1	..	..	..	..
		c	m.	3	..	3	..	..	..	..	1	1	..	..	..
		f.	13	..	..	..	..	..	..	..	..	..	..	..	..
3	Fabbricanti di prodotti farmaceutici. . . . .	a	m.	14	..	..	..	..	..	..	..	3	..	..	1
		b	m.	8	..	4	..	..	..	1	..	..	..	..	..
		c	m.	40	..	..	..	..	..	..	..	2	..	..	17
		f.	4	..	..	..	..	..	..	..	..	..	..	..	9
5	Fabbric. di polveri piriche, dinamite ecc.; pirotecnici	a	m.	5	..	..	3	9	1	..	9	7	15	16	
		b	m.	..	..	1	..	..	..	1	..	..	3	..	
		c	m.	8	8	4	1	4	..	..	14	46	21	9	
		f.	36	3	..	..	..	..	..	..	..	2	..	..	
6	Fabbricanti di fecola, amido, cipria . . . . .	a	m.	..	..	..	..	..	..	..	..	..	..	..	..
		c	m.	10	..	..	..	..	..	..	..	..	..	..	..
		f.	1	..	..	..	..	..	..	..	..	..	..	..	..
7	Fabbricanti di vernici e colori. . . . .	a	m.	10	1	..	..	..	..	..	..	..	..	..	..
		b	m.	9	4	..	..	..	..	..	..	..	..	..	..
		c	m.	20	64	..	..	..	..	..	..	..	..	..	..
8	Fabbricanti di fiammiferi di legno e di cera. . .	a	m.	..	..	..	4	9	..	..	2	1	2	2	
		b	m.	..	..	..	..	..	..	..	..	..	..	..	..
		c	m.	2	..	..	1	2	..	..	3	3	..	..	
		f.	..	..	..	..	..	..	..	..	1	1	..	..	

\* Vedasi l'avvertenza a pag. 4.  
 (a) Compresa 2 add. ad impianti per illuminaz. a gas e luce electr. (op.). — (b) Compresa 1 add. ad impianti per illuminaz. a gas e luce per illuminaz. a gas e luce electr. (1 padr. e 6 op.).

SECONDO LA PROFESSIONE O CONDIZIONE.

condari.

LIVORNO		Lucca (Circondario unico)	MACERATA		Provincia di Mantova	MASSA E CARRARA			MESSINA				MILANO					Numero d'ordine
Livorno	Portoferraio		Camerino	Macerata		Castelnuovo di Garragnana	Massa e Carrara	Pontremoli	Castroreale	Messina	Mistretta	Patti	Abbiategrosso	Gallarate	Lodi	Milano	Monza	
..	..	3	..	..	..	..	..	..	..	..	..	1	2	150	11	1	8	
..	..	..	..	..	1	..	..	..	..	..	..	..	..	41	..	..	..	
..	1	1	1	1	..	..	..	..	5	1	..	2	1	8	2184	14	..	
..	..	1	..	..	1	..	1	..	..	..	..	1	4	1	3	4	9	
..	..	..	..	..	2	..	1	..	..	..	..	1	..	10	..	..	..	
20	..	6	..	..	27	..	3	..	..	..	..	6	32	3	17	18	..	
1435	545	4943 227	410	1860 198	4871 17	578	986 30	547 99	1592 8	9878 31	909	2178	1505	3224 3	2614 1	14882 55	2669 17	941
..	..	..	..	..	..	..	..	..	..	9	..	..	2	..	47	..	1	
..	..	..	..	..	..	..	..	..	..	2	..	..	1	..	48	..	..	
..	..	..	..	..	..	..	..	1	..	..	..	..	12	..	315	3	..	
..	..	..	..	..	..	..	..	..	..	..	..	1	..	..	37	..	..	
2	..	2	..	..	..	..	..	..	..	1	..	..	2	7	2	6	2	
..	..	1	..	..	..	..	..	2	..	1	..	..	1	2	4	10	..	
5	..	33	..	..	..	..	1	..	..	4	..	..	7	9	37	61	2	
..	..	1	..	..	..	..	..	..	..	..	..	..	..	..	2	..	..	
2	..	..	..	..	1	..	..	..	..	..	..	..	..	..	..	25	3	
1	..	..	..	..	..	..	..	1	..	..	..	..	1	..	103	3	..	
..	..	..	..	..	..	..	..	..	..	..	..	..	..	..	49	..	..	
6	..	..	..	..	..	..	1	..	..	..	..	..	2	9	242	10	..	
3	..	..	..	..	..	..	..	..	..	..	..	..	..	..	322	..	..	
1	..	7	..	3	..	2	..	1	6	7	..	2	..	..	7	1	5	
..	..	5	..	..	..	..	..	2	..	..	..	..	..	..	6	1	..	
1	..	14	..	3	..	10	1	2	4	8	..	..	..	..	12	..	..	
..	..	1	..	..	..	4	..	2	..	..	..	..	..	..	22	..	..	
..	..	..	..	..	..	..	..	..	..	..	..	..	2	..	8	1	6	
..	..	..	..	..	..	..	..	..	..	..	..	..	11	..	33	..	..	
..	..	..	..	..	..	..	..	..	..	..	..	..	..	..	46	..	..	
6	..	1	..	..	..	..	..	..	..	..	..	..	..	..	18	2	7	
1	..	..	..	..	..	..	..	..	..	..	..	..	..	..	20	..	..	
24	..	1	..	1	..	..	..	..	..	..	..	..	..	..	83	..	..	
2	..	..	..	2	3	..	..	..	..	1	..	..	2	..	1	1	8	
..	..	..	..	..	..	..	..	..	..	..	..	13	..	..	7	..	..	
..	..	4	..	5	14	..	..	..	..	1	..	..	383	..	3	..	..	
2	..	3	..	6	3	..	5	..	..	2	..	..	691	..	6	..	..	

elett. (op.). — (c) 1 fumista (padr.). — (d) Compresse: 3 fumiste (padr.); 4 fabbric. apparecchi per distribuz. d'acqua (padr.); 7 add. ad impianti

Numero d'ordine	PROFESSIONI O CONDIZIONI	Posizione nella professione *	Sesso	GENOVA			GIRGENTI			Grosseto (Circondario unico)	LECCE					
				Genova	Savona	Spezia	Bivona	Girgenti	Selacca		Brindisi	Gallipoli	Lecce	Taranto		
9	Fabbricanti di colla, albumina, sego, candele di sego . . . . .	a	m.	1	..	..	..	1	..	..	..	..	..	..		
			c	m.	7	..	3	..	..	..	..	..	..	..		
			f.	28	..	3	..	..	..	..	..	..	..	..		
10	Fabbricanti di cera e di candele di cera. . . . .	a	m.	3	3	1	5	6	..	..	2	..	3	9		
			c	m.	26	6	..	..	..	..	..	..	2	3	..	
11	Fabbricanti di sapone e candele di stearina, par: f. fina, ecc. . . . .	a	m.	25	5	3	2	10	3	..	12	2	12	18		
			b	m.	35	..	..	..	..	..	..	3	..	..	..	
			c	m.	244	..	..	..	2	..	..	4	11	3	16	
12	Fabbricanti di olio al solfuro di carbonio . . . . .	c	m.	..	..	..	..	..	..	..	2	1	..	..		
			f.	..	..	..	..	..	..	..	..	..	..	..		
13	Fabbricanti di inchiostro, ceralacca, lucido, acqua ragia, nero fumo, pece e torce . . . . .	c	m.	6	..	..	..	..	..	..	..	..	..	..		
			f.	..	..	..	..	..	..	..	..	..	..	..		
14	Fabbricanti di tele cerate, oggetti di caoutchouc, gomma, gutta-perca . . . . .	a	m.	..	..	..	..	..	..	..	..	..	..	..		
			b	m.	1	..	3	..	..	..	..	..	..	..		
			c	m.	8	..	..	..	..	..	..	..	..	..	..	
15	Fabbricanti di profumi, essenze, oli eteri . . . . .	a	m.	4	..	2	..	..	..	..	..	..	..	..		
			b	m.	1	..	..	..	..	..	..	..	..	..		
			c	m.	4	..	..	..	..	..	..	..	..	..	..	
16	Fabbricanti di acque minerali artificiali . . . . .	a	m.	9	..	..	..	..	..	..	..	..	..	1		
			c	m.	4	1	..	..	..	..	..	..	..	..	..	
17	Fabbricanti di ghiaccio . . . . .	a	m.	1	..	..	..	..	..	..	..	1	..	1		
			c	m.	5	..	..	..	2	..	..	..	..	..	..	
TOTALE della classe VII . . .				—	m.	(a) 570	113	27	16	45	4	3	(d) 54	81	62	90
					f.	217	3	3	2	4	..	..	8	3	..	10
						(b)				(e)						(f)
<p>CLASSE VIII. — Lavorazione del legno e della paglia e arredam. delle abitazioni.</p>																
1	Addetti a stabilimenti per la segatura e la conservazione del legno . . . . .	a	m.	3	10	..	..	2	..	22	..	..	..	3		
			b	m.	2	..	..	..	..	1	..	..	..	..		
			c	m.	216	100	47	..	..	..	144	..	2	1	21	
2	Addetti alla preparazione e lavorazione del sughero . . . . .	a	m.	22	1	1	..	1	..	3	..	..	..	..		
			c	m.	78	..	1	..	..	..	4	..	..	..	..	
			f.	64	..	..	..	..	..	..	..	..	..	..	..	..

\* Vedasi l'avvertenza a pag. 4.

(a) Compresi: 2 fabbric. di fecola, ecc. (imp.); 2 fabbric. di cera e candele (imp.); 3 fabbric. d'inchiostro, ecc. (2 padr., 1 imp.); 1 fabbric. di candele steariche (imp.); 2 fabbric. profumi, ecc. (imp.). — (c) 2 fabbric. fiammiferi (padr.); 1 fabbric. di cera e candele (padr.); 1 fabbric. sapone e candele steariche (padr.). — (f) Compresi: 1 fabbric. di sapone e candele steariche (padr.). — (g) Compreso 1 fabbric. olio al solfuro (1 padr. e 11 op.); 3 fabbric. di cera e candele (imp.). — (j) Compresa 1 fabbric. prodotti farmaceutici (padr.). — (k) Compresa 1 fabbric. di di fecola, ecc. (imp.). — (o) Compresa 1 fabbric. di fecola, ecc. (padr.). — (p) Compresi: 13 fabbric. di fecola, ecc. (imp.); 5 fabbric. di cera e acque minerali artificiali (imp.). — (q) Compresi: 7 fabbric. di acidi ossidi, ecc. (imp.); 1 fabbric. di concimi chimici (imp.); 4 fabbric. di prodotti 3 fabbric. inchiostro, ceralacca, ecc. (2 padr. e 1 imp.); 7 fabbric. tele cerate (imp.); 11 fabbric. profumi, ecc. (1 padr. e 10 imp.); 3 fabbric. di

SECONDO LA PROFESSIONE O CONDIZIONE.

condari.

LIVORNO		Lucca (Circondario unico)	MACERATA		Provincia di Mantova	MASSA E CARRARA			MESSINA				MILANO					Mirandola (Provincia di Modena)	Numero d'ordine
Livorno	Portoferraro		Camerino	Macerata		Castelnuovo di Garfagnana	Massa e Carrara	Pontremoli	Castroreale	Messina	Mistretta	Patti	Abbiategrosso	Gallarate	Lodi	Milano	Monza		
..	..	1	..	..	..	..	..	1	..	..	2	6	3	3	..	..	9		
..	..	1	..	..	..	..	..	3	..	..	9	7	..	5	2	..	..		
..	..	..	..	..	..	..	..	..	..	..	..	..	8	7	..	..	..		
3	..	2	..	1	..	..	..	2	6	..	2	2	2	7	4	..	10		
4	..	12	..	..	2	..	..	5	..	..	1	..	3	85	10	..	..		
1	..	..	..	..	..	..	..	..	..	..	..	..	..	7	..	..	..		
20	1	1	..	5	..	..	2	1	10	2	..	3	6	..	10	..	11		
13	..	..	..	..	..	1	..	..	..	..	..	..	..	30	..	..	..		
84	2	..	..	3	3	..	..	..	11	1	2	..	38	230	15	..	..		
15	..	..	..	1	..	..	..	..	..	..	..	9	..	71	..	..	..		
3	..	..	..	..	..	..	..	..	5	..	..	..	..	..	1	..	12		
..	..	..	..	..	..	..	..	..	..	..	..	..	..	38	3	..	13		
..	..	..	..	..	..	..	..	..	..	..	..	..	..	34	..	..	..		
2	..	..	..	..	..	..	..	..	..	..	..	..	..	28	..	..	14		
1	..	..	..	..	..	..	..	..	..	..	..	..	..	130	..	..	..		
1	..	..	..	..	..	..	..	..	..	..	..	6	1	848	30	..	..		
..	..	..	..	..	..	..	..	..	..	..	..	..	1	1161	..	..	..		
..	..	..	..	..	..	..	..	3	1	..	..	..	..	18	..	..	15		
..	..	..	..	..	..	..	..	3	..	..	..	..	..	24	..	..	..		
..	..	..	..	..	..	..	..	105	50	..	..	..	..	37	3	..	..		
11	..	..	..	..	..	..	..	..	1	..	..	..	..	193	..	..	..		
..	..	..	..	..	..	..	..	..	..	..	..	..	..	8	..	..	16		
..	..	..	..	..	..	..	..	..	..	..	..	..	..	11	..	..	..		
2	..	2	..	..	3	..	..	..	..	..	..	..	..	2	1	..	17		
10	..	2	..	..	3	..	..	..	..	..	..	..	..	37	1	..	..		
(g)	..	(i)	..	23	29	13	5	134	(g)	(l)	(l)	(n)	63	(p)	105	..	..		
195	3	104	..	7	4	4	5	..	118	4	7	116	2709	2016	..	..	..		
34	..	5	..	..	..	..	5	..	(k)	..	..	(m)	13	(o)	..	..	..		
(h)	..	..	..	..	(j)	..	2	..	4	..	..	..	15	(q)	..	..	..		
..	..	36	2	4	20	59	6	13	2	1	2	4	1	10	12	14	19	5	1
..	..	2	..	..	..	..	..	..	..	..	..	..	1	..	2	7	2	..	..
17	3	133	18	4	117	4	12	9	12	40	5	9	55	52	176	223	109	29	..
9	..	3	..	..	2	..	..	..	..	1	3	..	..	2	10	1	1	..	2
43	..	6	..	22	1	..	..	..	..	..	9	..	..	2	93	1	1	..	..
5	..	..	..	..	..	..	..	..	..	..	1	..	..	..	231	..	..	..	..

acque minerali artificiali (imp.). — (b) Compresse: 2 fabbric. polveri piriche (padr.); 1 fabbric. colla, sego, ecc. (padr.); 1 fabbric. di sapone e d'inchiostro (padr.). — (d) Compreso 1 fabbric. di olio al solfuro di carb. (imp.). — (e) Compresse: 2 fabbric. fiammiferi (padr.); 5 fabbric. di carbonio (padr.). — (h) Compresse: 1 fabbric. sapone, candele, ecc. (imp.); 1 fabbric. profumi (padr.). — (i) Compresi 12 fabbric. gas compressi polveri piriche (padr.). — (l) Compreso 1 fabbric. colla, sego, ecc. (imp.). — (m) Compresa 1 fabbric. fiammif. (padr.). — (n) Compreso 1 fabbric. candele (imp.); 3 fabbric. olio al solfuro di carb. (2 padr. e 1 imp.); 20 fabbric. d'inchiostro, ceralacca, ecc. (10 padr. e 10 imp.); 3 fabbric. farmaceut. (padr.); 4 fabbric. di fecola, ecc. (imp.); 22 fabbric. vernici e colori (1 padr. e 21 op.); 3 fabbric. di sapone e candele steariche (padr.); acque minerali artificiali (1 imp. e 2 op.).

Numero d'ordine	PROFESSIONI O CONDIZIONI	Posizione nella professione *	Sesso	GENOVA			GIRGENTI			Grosseto (Circondario unico)	LECCE				
				Genova	Savona	Spezia	Bivona	Girgenti	Sciacca		Brindisi	Gallipoli	Lecce	Taranto	
3	Falegnami, bottai, cassai, ecc. . . . .	a	m.	748	297	208	254	632	179	299	465	337	619	720	
		f.	..	..	..	..	..	..	..	..	..	..	..	..	
		c	m.	4149	269	861	95	446	106	363	580	1456	880	859	
		f.	1	..	..	..	..	..	..	..	..	..	..	..	
4	Fabbricanti di ceste, stuoie, setacci, pennelli, spazzole, scope, utensili di legno, piumacci, ecc. .	a	m.	79	22	8	4	9	9	7	20	2	2	9	
		f.	18	3	..	3	..	..	..	..	..	..	2	..	
		c	m.	249	23	4	1	9	..	..	3	8	3	..	
		f.	18	..	..	3	29	..	..	..	..	..	..	..	
5	Fabbricanti di cestini di paglia, pagliericci; impagliatori di sedie e fiaschi. . . . .	a	m.	19	1	6	..	2	2	2	1	2	3	23	
		f.	36	3	3	..	..	7	2	29	17	7	..	..	
		c	m.	13	1	5	..	..	2	4	..	24	5	1	
		f.	8	13	..	..	..	288	..	19	1	2	..	..	
6	Fabbricanti di trecce e cappelli di paglia e di altri oggetti in paglia e truciolo . . . . .	a	m.	9	..	1	1	2	1	..	2	..	..	..	
		f.	1	1	..	..	6	..	1	..	..	..	3	..	
		c	m.	11	..	1	..	1	..	..	..	3	..	..	
		f.	3	..	..	..	..	250	..	..	..	..	..	..	
7	Tornitori in legno, sbozzatori di pipe di radica .	a	m.	31	13	3	..	7	..	4	1	..	5	1	
		f.	157	16	34	..	1	..	49	..	4	..	2	7	
		c	m.	14	..	..	..	..	..	..	..	..	..	..	
		f.	..	..	..	..	..	..	..	..	..	..	..	..	
8	Fabbricanti di mobili di legno, sediar, ecc. . . .	a	m.	123	24	8	3	50	28	6	51	15	14	74	
		f.	3	..	1	1	..	..	2	2	..	..	1	2	
		b	m.	5	..	15	..	..	..	..	..	..	1	..	
		f.	425	14	10	1	32	10	2	36	33	57	100	8	
		c	m.	4	1	..	3	..	1	..	..	..	..	..	
		f.	..	..	..	..	..	..	..	..	..	..	..	..	
9	Intarsiatori, impellicciatori, intagliatori . . . . .	a	m.	31	6	3	1	7	..	..	3	2	4	2	
		f.	183	3	10	..	3	..	..	..	3	28	5	..	
10	Verniciatori in legno, indoratori, lustratori. . . .	a	m.	76	13	14	1	1	1	3	1	1	6	5	
		f.	..	..	..	..	..	..	..	..	..	..	..	..	
		c	m.	622	18	33	..	5	..	4	..	3	3	49	
		f.	14	..	..	..	..	..	..	..	..	..	..	..	
11	Tappezziatori . . . . .	a	m.	83	11	14	6	9	5	5	6	5	16	9	
		f.	6	1	..	..	..	..	..	..	..	..	..	..	
		c	m.	382	28	35	3	7	..	7	7	8	45	45	
		f.	39	..	..	..	..	..	..	..	..	..	..	..	
12	Materassai, apparecchiatori di penne e piume . .	a	m.	64	1	4	..	2	..	4	..	..	1	3	
		f.	26	7	1	..	2	..	2	..	1	1	..	1	
		c	m.	165	..	9	..	1	..	3	..	..	..	..	
		f.	22	5	6	..	..	..	..	..	..	..	2	..	
TOTALE della classe VIII . . .			—	m.	7945	871	1335	370	1229	343	941	1180	1904	1695	1936
				f.	279	34	11	10	37	546	7	51	19	17	11
				(a)											

\* Vedasi l'avvertenza a pag. 4.  
 (a) Compresa 2 add. alla prepar. e lavor. del sughero (padr.). — (b) Compresa 2 fabbric. mobili di legno (imp.). — (c) Compresa: 1 add. e 2 intarsiatrici, impellicciatrici, ecc. (padr.).

SECONDO LA PROFESSIONE O CONDIZIONE.

condari.

LIVORNO		Lucca (Circondario unico)	MACERATA		Provincia di Mantova	MASSA E CARRARA			MESSINA				MILANO					Mirandola (Provincia di Modena)	Numero d'ordine	
Livorno	Portoferrato		Camerino	Macerata		Castellnuovo di Garragnana	Massa e Carrara	Pontremoli	Castroreale	Messina	Mistretta	Patti	Abbiategrosso	Gallarate	Lodi	Milano	Monza			
149	26	794	63	501	1590	90	203	62	473	930	192	435	286	469	841	1022	4168	447	3	
..	..	..	..	2	3	..	..	..	..	48	..	..	..	..	1	4	1	..	..	..
585	149	1356	229	721	1333	17	290	49	507	1540	84	347	596	1657	1163	6326	4724	129	..	
..	..	..	..	..	4	..	..	..	..	6	..	..	..	..	..	5	1	..	..	..
6	..	106	4	39	199	2	3	3	6	39	5	..	39	23	74	132	25	10	4	
1	..	..	..	12	13	..	..	..	..	..	..	..	..	1	1	12	3	3	..	
22	1	33	3	39	137	1	..	..	2	28	6	..	72	38	362	513	46	2	..	
1	..	1	..	3	178	1	1	..	..	2	..	..	..	2	..	229	13	9	..	
9	1	17	..	8	29	..	1	..	18	4	1	6	..	1	8	4	3	3	5	
77	..	48	2	11	63	..	..	..	..	15	..	..	..	..	2	1	3	..	..	
..	81	23	..	3	39	..	1	..	11	..	..	3	..	..	10	58	..	1	..	
149	1	202	..	24	276	..	1	2	..	19	..	..	..	..	1	51	..	..	..	
..	2	..	..	13	45	..	..	..	3	2	..	..	..	..	1	9	..	34	6	
..	..	15	..	62	132	..	1	..	..	..	..	..	..	2	..	5	..	341	..	
..	..	5	..	9	137	..	..	..	..	..	..	..	..	..	2	10	..	115	..	
..	..	10	..	12	431	..	2	..	1	..	..	..	..	..	..	22	..	1630	..	
3	1	15	4	15	17	..	..	2	..	12	..	7	4	20	7	72	40	3	7	
22	7	39	13	16	7	..	2	..	1	23	..	26	1	115	10	627	191	1	..	
..	..	1	..	..	..	..	..	..	..	..	..	..	..	..	..	..	..	..	..	
57	1	26	2	33	66	3	4	..	52	95	16	..	5	21	9	75	771	6	8	
3	..	3	..	1	1	..	..	..	..	4	..	..	..	1	1	2	2	..	..	
1	..	1	..	..	1	..	..	1	..	1	..	16	..	1	..	12	32	..	..	
176	8	21	2	30	62	..	5	3	43	169	6	..	1	47	10	313	318	5	..	
7	..	..	..	..	..	..	..	..	..	..	..	..	..	14	..	72	23	..	..	
10	2	9	..	2	5	3	1	..	..	6	..	..	..	..	..	92	115	..	..	
36	..	8	1	2	6	..	2	..	..	9	..	1	..	5	2	855	195	..	..	
32	2	11	..	23	39	2	2	3	..	23	1	3	3	10	19	164	55	..	10	
..	..	..	..	..	..	..	..	1	..	1	..	..	..	..	..	4	2	..	..	
65	6	59	1	35	61	1	7	..	..	27	1	..	4	61	48	1598	135	2	..	
..	..	..	..	..	..	..	..	..	..	1	..	..	..	2	..	12	..	..	..	
47	3	19	1	14	15	..	4	2	3	29	4	..	2	9	21	213	24	3	11	
..	..	..	..	1	1	..	..	..	..	2	..	..	..	..	1	24	..	1	..	
80	2	51	..	16	30	..	8	3	3	48	..	..	3	18	31	1080	46	3	..	
2	..	..	..	..	..	..	1	..	..	1	..	..	..	..	1	102	1	..	..	
16	1	5	..	3	39	1	..	2	3	10	..	..	5	26	14	116	30	3	12	
1	..	..	..	13	1	..	6	..	..	5	..	..	..	5	..	9	..	..	..	
15	2	3	1	..	20	..	..	..	..	5	..	..	12	46	15	404	26	3	..	
2	..	..	..	5	1	..	1	..	..	..	..	..	..	1	..	113	1	..	..	
1400	295	2781	344	1552	4017	183	551	152	1137	3042	335	858	1090	2629	2841	14047	11076	804	..	
250	1	280	2	146	1106	(b)	10	3	3	104	1	..	..	28	8	905	50	1984	..	

stabil. per la segat. del legno (imp.); 2 padr. di stabil. per la lavoraz. del sughero; 1 tornitr. in legno (padr.); 1 fabbric. mobili di legno (imp.);

Numero d'ordine	PROFESSIONI O CONDIZIONI	Posizione nella professione *	Sesso	GENOVA			GIRGENTI			Grosseto (Circondario unico)	LECCE			
				Genova	Savona	Spezia	Bivona	Girgenti	Sciacca		Brindisi	Gallipoli	Lecce	Taranto
<b>CLASSE IX. — Industrie della carta, tipografiche e poligrafiche.</b>														
<b>A) Carta.</b>														
1	Cernitori e lavatori di stracci . . . . .	a	m.	1	..	2	..	..	..	..	2	..	..	..
		c	m.	1	..	5	..	..	..	..	..	..	..	..
			f.	45	..	2	..	..	..	..	..	..	..	..
3	Fabbricanti di carta e cartone . . . . .	a	m.	83	16	..	..	..	..	..	..	..	..	..
			f.	4	1	..	..	..	..	..	..	..	..	..
		b	m.	12	2	..	..	..	..	..	..	..	..	..
		c	m.	216	4	..	..	..	..	..	..	..	..	..
			f.	287	12	1	..	..	..	..	..	..	..	..
4	Fabbricanti di scatole di cartone, altri oggetti in cartonaggio e carta pesta, buste da lettere, maschere, ecc. . . . .	a	m.	7	..	..	..	..	..	2	..	..	..	2
			f.	..	..	..	..	..	..	..	..	..	..	..
		b	m.	1	..	..	..	..	..	..	..	..	..	..
			f.	..	..	..	..	..	..	..	..	..	..	..
		c	m.	24	..	..	..	..	..	..	..	..	..	..
			f.	26	1	..	..	..	..	..	..	..	..	..
	TOTALE . . .	—	m.	345	22	7	..	..	..	2	2	..	..	2
			f.	362	14	3	..	..	..	..	..	..	..	..
<b>B) Industrie tipografiche e poligrafiche.</b>														
5	Tipografi, correttori, protti, stereotipi e addetti a macchine tipografiche . . . . .	a	m.	53	12	9	2	12	1	10	11	4	6	13
			f.	..	..	..	..	..	..	1	1	..	..	..
		b	m.	34	1	..	2	7	..	2	..	1	..	..
		c	m.	710	53	50	..	30	7	35	18	27	79	47
			f.	12	11	..	..	..	..	..	..	..	..	..
6	Legatori di libri, rigatori, piegatori di fogli . . .	a	m.	25	10	9	..	16	4	2	13	2	14	20
			f.	2	..	1	..	..	..	..	..	..	..	..
		c	m.	173	2	8	..	2	..	7	3	11	11	1
			f.	22	..	..	..	..	..	1	..	..	..	..
7	Litografi e addetti ad arti poligrafiche. . . . .	a	m.	33	4	1	..	..	..	1	..	..	..	..
		b	m.	51	..	2	..	..	..	..	..	..	..	..
		c	m.	452	3	4	..	..	..	..	..	..	4	..
			f.	78	..	..	..	..	..	..	..	..	..	..
8	Fabbricanti di carte da giuoco . . . . .	a	m.	1	..	..	..	..	..	..	..	..	..	1
		c	m.	7	..	..	..	..	..	..	..	..	..	..
	TOTALE . . .	—	m.	(e) 1543	85	83	4	67	12	57	45	45	114	82
			f.	(f) 118	(g) 12	1	..	..	..	2	1	..	..	..
	TOTALE della classe IX . . .	—	m.	1888	107	90	4	67	12	59	47	45	114	84
			f.	480	26	4	..	..	..	2	1	..	..	..

\* Vedasi l'avvertenza a pag. 4.  
 (a) Compreso 2 cernitr. e lavatr. di stracci (padr.). — (b) Compreso 1 fabbric. pasta di legno (op.). — (c) Compresi 20 fabbric. pasta di legno in carta (2 padr., 1 imp. e 1 op.). — (f) Compresi: 3 fabbric. carte da giuoco (op.); 1 fabbr. di parati in carta (op.). — (g) Compresa 1 add. a parati in carta (1 padr. e 2 op.). — (k) Compreso 1 fabbr. di parati in carta (padr.). — (l) Compresi 10 fabbr. di parati in carta (1 padr., 1 imp.



SECONDO LA PROFESSIONE O CONDIZIONE.

condari.

LIVORNO		Lucca (Circondario unico)	MACERATA		Provincia di Mantova	MASSA E CARRARA			MESSINA				MILANO					Mirandola (Provincia di Modena)	Numero d'ordine
Livorno	Portoferraio		Camerino	Macerata		Castelnuovo di Garagnana	Massa e Carrara	Pontremoli	Castoreale	Messina	Mistretta	Patti	Abbiategrosso	Gallarate	Lodi	Milano	Monza		
..	..	..	..	..	3	2	..	..	..	..	..	..	..	..	2	..	1		
..	..	2	..	..	1	..	..	..	..	..	..	..	..	1	2	2	..		
..	..	104	..	10	..	..	..	..	..	..	..	..	..	41	49	9	..		
..	..	87	12	4	3	1	..	..	..	..	..	..	16	..	31	5	3		
..	..	7	..	..	..	..	..	..	..	..	..	..	..	..	..	..	..		
..	..	3	4	..	1	..	..	..	..	..	..	..	2	..	47	..	..		
..	..	445	222	22	16	3	..	..	..	..	..	..	77	23	401	23	..		
..	..	488	171	8	6	6	..	..	..	..	..	..	57	..	756	5	..		
..	2	2	..	..	1	..	..	..	..	..	..	..	3	..	48	3	4		
..	..	3	..	1	..	..	..	..	..	..	..	..	..	1	10	..	..		
..	..	..	..	..	..	..	..	..	..	..	..	..	..	..	25	2	..		
..	..	..	..	..	..	..	..	..	..	..	..	..	..	..	122	..	..		
..	5	4	..	..	..	..	..	..	..	..	..	2	32	1	388	47	..		
..	..	2	..	7	..	..	..	..	..	..	..	..	23	..	1029	4	..		
..	7	543	238	26	25	(b) 7	..	..	..	..	..	2	130	25	(c) 962	84	..		
..	..	604	171	26	8	(a)	..	..	..	..	..	(a) 2	80	42	(d) 1971	18	..		
16	1	22	6	19	26	3	6	..	2	18	4	1	7	19	16	171	21	5	
..	..	..	..	1	4	..	..	..	..	..	..	..	..	..	4	..	..	..	
6	..	1	..	4	1	..	1	..	..	4	..	2	..	6	..	54	2	..	
211	6	103	17	76	128	6	22	4	3	157	..	..	8	106	83	3105	73	24	
..	..	1	..	..	..	..	..	..	..	..	..	..	..	2	..	239	..	..	
25	1	14	1	12	14	2	3	1	3	20	3	4	..	2	7	57	2	1	
..	..	1	..	1	..	..	..	..	..	..	..	..	..	..	..	2	..	..	
22	3	7	4	14	14	..	3	..	2	26	..	..	3	38	15	1115	6	1	
11	..	2	..	..	..	..	..	..	..	..	..	..	1	1	..	403	..	..	
2	..	3	..	..	3	..	..	..	..	7	..	..	..	1	1	122	1	..	
4	..	2	..	..	..	..	..	..	..	..	..	..	..	5	..	53	..	..	
53	..	20	..	4	4	..	..	..	..	16	..	..	..	18	2	2000	13	..	
..	..	..	..	..	..	..	..	..	..	..	..	..	..	..	..	87	..	..	
..	..	..	..	1	1	..	..	..	..	..	..	..	..	..	..	..	..	..	
..	..	..	..	..	3	..	..	..	..	1	..	..	..	1	..	..	..	..	
339	10	172	28	130	(j) 197	(k) 12	35	5	10	249	14	7	18	196	124	(l) 6687	118	27	
21	..	4	..	5	4	..	..	..	..	..	..	..	1	3	..	766	..	..	
(h)	..	..	(i)	..	..	..	..	..	..	..	..	..	..	..	(m)	..	..	..	
346	10	715	266	156	222	19	35	5	10	250	16	7	20	326	149	7649	202	27	
21	..	608	171	31	12	6	..	..	..	2	..	..	3	83	42	2737	18	..	

(7 padr., 7 imp. o 6 op.). — (d) Compresse: 7 fabbric. pasta di legno (op.); 4 fabbric. di carta e cartone (imp.). — (e) Compresse 4 fabbric. parati tipografia (imp.). — (h) Compresse 3 add. a macchine tipogr. (imp.). — (i) Compresse 3 fabbr. carte da giuoco (op.). — (j) Compresi 3 fabbric. di e 8 op.). — (m) Compresse 9 tipografe (imp.); 12 add. a litografia (1 padr. e 11 imp.); 10 fabbric. di parati in carta (op.).

Numero d'ordine	PROFESSIONI O CONDIZIONI	Posizione nella professione *	Sesso	GENOVA			GIRGENTI			Grosseto (Circondario unico)	LECCE					
				Genova	Savona	Spezia	Bivona	Girgenti	Sciacca		Brindisi	Gallipoli	Lecce	Taranto		
<b>CLASSE X. — Industrie tessili.</b>																
<b>A) Seta.</b>																
1	Cernitori ed essiccatori di bozzoli . . . . .	b	m.	1	..	..	..	..	..	..	..	..	..	..	..	..
		c	f.	..	..	..	..	2	..	..	..	..	..	..	..	..
2	Filatori, torcitori, orditori . . . . .	a	m.	3	..	..	..	..	..	..	..	..	..	..	..	..
		b	f.	1	..	..	..	..	..	..	..	..	..	..	..	..
		c	m.	6	..	..	..	2	..	..	..	..	..	..	..	..
		d	f.	34	3	..	1	..	..	..	..	..	..	..	..	..
3	Cardatori e filatori di cascami . . . . .	a	m.	1	..	..	..	..	..	..	..	..	..	..	..	..
		c	f.	..	..	..	..	..	..	..	..	..	..	..	..	..
4	Tessitori e fabbric. di damaschi, broccati e velluti .	a	m.	5	..	..	..	..	..	..	2	..	..	..	..	6
		b	f.	7	..	..	..	..	..	..	..	..	..	..	..	..
		c	m.	4	..	..	..	..	..	..	1	..	..	..	..	137
		d	f.	37	..	..	..	..	..	..	..	..	..	..	..	282
	TOTALE . . .	—	m.	21	..	..	..	4	..	..	3	..	..	..	..	425
			f.	79	3	..	1	..	..	..	..	..	..	..	..	..
<b>B) Cotone.</b>																
5	Sgranellatori, orditori, preparatori di ovate e di cotone idrofilo . . . . .	a	m.	4	..	..	1	..	..	..	..	..	..	..	..	..
		c	f.	41	14	..	..	..	..	..	1	..	7	..	..	..
6	Filatori, ritorcitori, fabbricanti di filati cucirini .	a	m.	33	..	..	..	..	..	..	2	..	..	..	..	..
		b	f.	..	..	..	..	8	..	..	..	..	..	..	2	..
		c	m.	23	1	..	..	..	..	..	..	..	..	..	..	..
		d	f.	..	..	..	..	..	..	..	..	..	..	..	..	..
		c	m.	718	10	..	..	..	..	..	1	..	..	..	..	12
		d	f.	1341	44	..	91	43	21	..	218	82	40	..	..	2
		d	m.	..	..	..	177	144	285	..	1043	231	412	..	..	685
		d	f.	5	..	..	..	..	..	..	1	..	..	..	..	..
7	Fabbricanti di tessuti e maglie. . . . .	a	m.	29	36	1	..	..	..	..	..	..	..	..	..	6
		b	f.	44	..	..	21	..	..	..	7	..	..	..	..	2
		c	m.	34	4	..	..	..	..	..	..	..	..	..	..	4
		d	f.	..	..	..	..	..	..	..	..	..	..	..	..	..
		c	m.	507	68	..	..	..	..	..	..	..	..	..	..	116
		d	f.	2740	607	..	13	62	8	..	215	15	47	..	..	92
		d	m.	19	..	..	..	..	..	..	3	..	1	..	..	126
		d	f.	30	1	2	20	54	34	2	1351	225	509	..	..	330
	TOTALE . . .	—	m.	(h)	..	1	1	..	..	..	8	..	1	..	..	250
			f.	1416	133	2	322	311	348	2	2834	565	1010	..	..	1125
				4185	671	..	..	..	..	..	..	(i)	..	..	..	..

\* Vedasi l'avvertenza a pag. 4.

(a) Compresa 1 cardatrice (padr.). — (b) Compresa 2 cardatrici (padr.). — (c) Compresa 2 cernitori ed essiccatori di bozzoli (padr.). — (d) prese 10 tessitrici (imp.). — (g) Compresa 2 filatori (artig.). — (h) Compresa 8 sgranell. prepar. di ovate (imp.). — (i) Compresa 5 preparatrici

SECONDO LA PROFESSIONE O CONDIZIONE.

condari.

LIVORNO		Luca (Circondario unico)	MACERATA		Provincia di Mantova	MASSA E CARRARA			MESSINA				MILANO					Mirandola (Provincia di Modena)	Numero d'ordine
Livorno	Portoferrato		Camerino	Macerata		Castelnuovo di Garagnana	Massa e Carrara	Pontremoli	Castroreale	Messina	Mistretta	Patti	Abbiategrosso	Gallarate	Lodi	Milano	Monza		
..	..	..	..	..	..	..	..	..	..	..	..	..	..	..	18	..	..	1	
..	..	..	..	..	..	..	..	..	..	..	..	..	..	..	17	..	..	..	
..	..	7	..	2	9	..	..	..	1	..	..	12	18	10	154	29	..	2	
..	..	3	..	1	3	..	..	..	..	..	..	6	..	1	..	3	..	..	
..	..	1	..	..	1	..	..	..	..	..	..	5	11	6	154	7	..	..	
..	..	..	..	1	..	..	..	..	..	..	..	11	2	10	13	..	..	..	
..	..	13	..	1	4	..	..	..	1	..	..	36	41	34	134	100	..	..	
..	..	774	..	215	626	..	..	..	91	397	166	6710	5212	1677	7108	9110	..	..	
..	..	2	..	23	7	..	..	..	..	..	..	16	..	12	..	..	..	..	
..	..	..	..	..	2	..	..	..	..	..	..	5	..	..	9	3	..	3	
..	..	..	..	..	3	..	..	..	..	..	..	..	3	..	80	1	..	..	
..	..	1	..	..	..	..	..	..	..	..	..	..	32	..	40	..	..	..	
..	..	..	..	..	4	..	..	..	..	..	..	15	16	..	67	145	..	4	
..	..	..	4	9	..	..	..	..	5	..	..	..	..	..	6	4	..	..	
..	..	..	..	..	..	..	1	..	..	..	..	6	10	..	65	67	..	..	
..	..	2	5	38	138	..	..	..	..	..	..	31	156	3	306	1014	..	..	
..	..	..	..	..	..	..	..	..	..	..	..	..	203	..	1560	2068	..	..	
..	..	..	..	..	..	..	..	..	..	..	..	..	..	..	..	..	..	..	
..	..	21	..	4	(e) 26	..	1	..	..	..	..	110	255	50	(e) 1006	(g) 1368	..	..	
..	..	783	(a)	287	774	..	..	..	91	508	166	6743	5467	1703	8794	11189	..	..	
..	..	..	11	..	..	..	..	..	..	..	..	..	..	..	..	..	..	..	
..	..	..	..	..	..	..	..	..	..	..	..	..	6	..	11	1	..	5	
2	..	1	..	..	..	..	1	..	..	..	..	3	82	..	17	..	..	..	
..	..	17	..	..	..	..	..	..	..	..	..	..	92	..	8	..	..	..	
..	..	5	..	..	..	..	2	..	..	..	..	3	18	..	19	14	..	6	
..	..	..	..	..	..	..	..	..	..	..	..	..	1	..	2	..	..	..	
..	..	11	..	..	..	..	2	..	..	..	..	5	17	..	42	14	..	..	
..	..	1	..	..	..	..	..	..	..	..	..	4	4	..	..	..	..	..	
4	..	183	..	..	..	..	74	..	5	..	..	107	1007	15	124	419	..	..	
..	..	1011	..	..	5	17	280	..	34	38	2	222	3063	..	393	1055	..	..	
..	..	1	..	..	6	..	..	..	..	..	..	10	4	..	..	5	..	..	
..	..	17	..	..	..	..	..	..	295	32	..	..	15	3	11	2	..	..	
2	..	5	..	..	5	..	..	..	..	5	..	22	40	..	58	157	..	7	
..	..	3	..	1	2	1	..	..	..	..	..	17	5	12	20	23	..	..	
1	..	2	..	..	..	..	..	..	..	3	..	25	138	..	73	125	..	..	
..	..	..	..	1	..	..	..	..	..	..	..	2	16	..	2	..	..	..	
2	..	11	..	78	43	..	..	..	..	35	..	611	3098	2	310	2030	..	..	
11	..	58	5	..	..	..	..	..	8	122	10	13	1468	8928	241	1398	5343	..	
..	..	72	6	124	40	..	14	..	4	101	60	3	44	66	305	..	121	..	
28	..	..	..	..	..	..	..	..	..	..	..	18	410	65	..	..	..	20	
7	3	219	..	..	5	..	79	..	..	48	1	1	852	4715	17	658	2886	..	
43	..	1179	11	204	96	18	294	4	438	252	15	189	1731	12534	321	1834	6423	20	

Compresa 1 cernitrice ed essiccatrice di bozzoli (padr.). — (e) Compresi: 4 cernitori di bozzoli (padr.); 6 filat. di cascami (imp.). — (f) Comdi di ovatte (padr.). — (h) Compresi 4 sgranelli, prepar. di ovatte (imp.).

Numero d'ordine	PROFESSIONI O CONDIZIONI	Posizione nella professione *	Sesso	GENOVA			GIRGENTI			Grosseto (Circondario unico)	LECCE					
				Genova	Savona	Spezia	Bivona	Girgenti	Sciacca		Brindisi	Gallipoli	Lecce	Taranto		
<b>C) Lana e vigogna.</b>																
8	Tosatori, digrassatori e cardatori . . . . .	a	m.	10	3	..	..	..	..	4	..	12	2	5	3	
			f.	11	..	..	..	..	..	..	..	..	..	..	..	29
		c	m.	40	1	..	..	..	..	2	..	1	7	..	1	
			f.	59	..	..	..	..	3	..	..	..	..	..	..	..
9	Filatori, ritorcitori. . . . .	a	m.	4	..	..	..	..	..	..	..	53	1	..	..	
			f.	..	..	1	..	..	..	..	..	..	..	..	..	..
		b	m.	1	..	..	..	..	..	..	..	..	..	..	..	..
			f.	..	..	..	..	..	..	..	..	..	..	..	..	..
c	m.	84	..	..	..	9	10	..	1	..	77	19	..	..		
	f.	189	..	1	..	..	..	..	..	..	..	..	..	121		
d	m.	..	1	..	..	..	127	2	2	..	246	181	14	1675		
	f.	..	..	24	..	45	..	..	..	..	..	..	..	..		
10	Fabbricanti di tessuti, maglie e tappeti . . . . .	a	m.	21	..	..	..	..	..	1	..	..	..	..	..	
			f.	..	..	..	..	..	..	..	..	1	..	..	..	
		b	m.	4	..	..	..	..	..	..	1	..	..	..	..	..
			f.	..	..	..	..	..	..	..	..	..	..	..	..	..
c	m.	71	..	..	..	4	..	..	5	..	31	1	..	..		
	f.	347	..	..	..	..	..	..	..	..	..	..	..	..		
d	m.	..	1	..	..	13	1	..	1	..	121	123	11	221		
	f.	..	..	..	..	..	..	..	5	..	..	..	..	..		
TOTALE . . .			—	m.	(a)	(c)	..	..	15	..	..	..	..	3		
				f.	246	6	26	71	138	5	8	542	334	30	2047	
					(b)	(d)	..	..	..	..	..	..	..	..		
<b>D) Lino, canapa, juta ed altre materie tessili.</b>																
13	Ammarratori, stigliatori, cardatori . . . . .	a	m.	25	2	1	..	..	..	..	..	..	..	..	..	
			f.	..	..	..	..	..	..	..	..	..	..	..	..	
		c	m.	..	..	..	..	..	..	..	..	..	..	1	..	2
			f.	..	..	..	..	..	..	..	..	..	..	..	..	..
d	m.	..	..	..	..	..	1	..	1	..	2	1	..	7		
	f.	..	..	..	..	..	..	..	..	..	..	..	..	..		
14	Filatori, ritorcitori. . . . .	a	m.	..	..	..	..	11	56	..	..	1	..	..	1	
			f.	..	..	..	..	..	..	..	..	..	..	..	..	
		c	m.	27	1	..	..	171	243	16	..	..	..	147	8	2
			f.	121	1	..	..	..	..	..	..	..	..	..	..	..
d	m.	..	29	4	3	566	880	262	7	14	908	174	..	35		
	f.	..	..	..	..	..	..	..	..	..	..	..	..	..		
15	Fabbricanti di tessuti misti di lino e canapa. . .	a	m.	2	..	1	..	23	..	..	..	..	..	..	..	
			f.	1	..	..	..	3	..	..	..	5	..	..	..	
		b	m.	2	1	..	..	..	..	..	..	..	..	..	..	..
			f.	..	..	..	..	..	..	..	..	..	..	..	..	..
c	m.	45	1	3	..	19	15	2	..	9	..	1	..	24		
	f.	192	3	4	..	..	..	..	..	..	..	2	1	7		
d	m.	..	..	..	..	1	..	1	..	..	..	..	..	..		
	f.	..	2	135	89	88	58	17	106	16	461	27	..	63		
16	Fabbricanti di tessuti di juta . . . . .	a	m.	8	..	..	..	..	..	..	..	..	..	..	..	
			f.	..	..	..	..	..	..	..	..	..	..	..	..	
		b	m.	8	..	..	..	..	..	..	..	..	..	..	..	
c	m.	76	..	..	..	..	1	..	..	..	..	..	..	..		
	f.	328	..	..	..	..	..	..	..	..	..	..	..	..		

\* Vedasi l'avvertenza a pag. 4.

(a) Compresi 11 fabbric. lana meccanica (4 padr., 1 imp. e 6 op.). — (b) Compresi 3 fabbric. lana meccanica (op.). — (c) Compreso 1 fabbric. (imp.); 7 fabbric. lana meccanica (op.). — (d) Compresi 7 follatori (op.). — (e) Compresi 2 follatori (op.) e 1 fabbric. lana meccanica (padr.). —

SECONDO LA PROFESSIONE O CONDIZIONE.

condari.

LIVORNO		Luca (Circondario unico)	MACERATA		Provincia di Mantova	MASSA E CARRARA			MESSINA				MILANO					Numero d'ordine
Livorno	Portoferraio		Camerino	Macerata		Castelnuovo di Garagnana	Massa e Carrara	Pontremoli	Castroreale	Messina	Mistretta	Patti	Abbiategrosso	Gallarate	Lodi	Milano	Monza	
..	..	..	5	10	2	1	..	1	1	..	1	4	1	3	..	1	..	8
..	..	..	25	15	2	13	..	3	1	..	5	..	..	..	..	..	..	8
..	..	3	..	1	..	2	..	1	..	..	2	..	11	2	2	20	..	9
..	..	1	..	1	..	..	..	..	..	..	..	..	2	1	1	1	..	9
..	..	..	1	..	..	..	..	..	..	..	..	..	4	..	..	2	..	9
..	..	1	5	9	..	..	..	..	..	1	2	1	42	14	32	57	..	9
..	..	7	3	4	2	..	..	82	28	144	56	..	21	134	97	15	..	9
..	..	..	5	..	1	1	..	..	..	..	13	..	..	23	7	3	..	9
1	..	..	4	12	..	..	7	..	..	..	202	..	..	..	..	..	..	9
..	..	..	3	..	..	..	..	..	..	..	..	..	17	6	21	12	..	10
..	..	..	..	1	6	..	..	..	..	..	..	..	..	1	3	..	..	10
..	..	..	8	..	..	..	..	..	..	..	..	..	10	10	20	11	..	10
4	..	5	..	17	1	..	..	..	..	..	..	..	470	65	88	352	..	10
39	..	5	1	..	26	..	..	23	..	7	11	..	204	283	211	203	..	10
..	..	..	..	7	2	..	1	..	..	..	..	..	6	6	..	68	..	10
..	..	..	..	107	16	..	..	67	..	28	185	..	6	6	20	..	..	10
4	..	23	30	59	7	3	..	1	1	1	16	5	563	108	177	533	..	10
40	1	20	9	126	51	15	8	432	44	322	461	..	(f)	447	346	220	..	10
..	..	17	1	19	4	2	1	6	..	..	..	..	20	..	2	..	1	13
10	..	23	9	191	4	4	1	8	19	..	..	..	129	6	278	5	10	13
..	..	3	..	..	..	..	..	..	11	..	..	..	..	2	..	..	..	13
2	..	3	..	49	6	3	2	9	..	..	..	..	30	..	..	1	5	13
..	..	..	..	2	..	..	..	7	8	..	2	..	..	..	..	..	..	13
..	..	..	..	..	..	..	..	4	..	..	..	..	..	..	8	..	..	14
..	..	1	..	..	..	..	..	..	..	..	..	..	..	..	2	..	..	14
..	..	12	..	..	1	..	..	5	..	1	4	1	37	..	397	..	..	14
..	..	283	..	8	12	..	..	385	615	552	995	4	62	14	990	90	154	14
..	1	159	10	316	138	12	54	5	..	..	23	..	39	1062	158	..	165	14
..	..	..	..	..	..	..	..	..	..	..	..	..	..	..	2	..	..	14
..	..	2	..	..	2	..	..	2	..	..	7	7	25	17	32	12	..	15
..	..	..	..	1	2	..	..	..	..	..	..	..	1	2	..	..	..	15
..	..	..	..	..	..	..	..	..	..	..	..	..	2	..	32	10	..	15
10	..	13	..	1	11	..	..	..	24	..	13	8	767	402	276	624	..	15
27	..	25	..	106	18	84	..	62	59	20	15	21	1029	11	479	208	..	15
..	..	..	4	..	22	..	..	1	..	..	11	25	25	206	20	94	1	15
..	..	424	52	399	211	196	96	12	221	253	96	469	7	52	315	7	15	15
..	..	..	..	..	..	..	..	..	..	..	..	..	..	..	..	..	..	15
..	..	1	..	..	..	..	..	..	..	..	..	..	..	..	3	1	..	16
..	..	9	..	..	..	..	..	..	..	..	..	..	..	..	1	..	..	16
..	..	138	..	..	..	..	..	..	..	..	..	..	..	..	6	11	..	16
..	..	244	..	..	..	..	..	..	..	..	..	..	..	..	8	11	..	16

lana meccanica (pdr). — (d) Compresa 1 fabbric. lana meccanica (pdr). — (e) Compresa 1 filatrice (imp.). — (f) Compresa 2 fabbric. tessuti (i) Compresa 2 fabbric. tessuti (imp.); 4 fabbric. lana meccanica (op). — (k) Compresa 4 follatori (op); 2 fabbric. lana meccanica (op).

Numero d'ordine	PROFESSIONI O CONDIZIONI	Posizione nella professione #	Sesso	GENOVA			GIRGENTI			Grossato (Circondario unico)	LECCE				
				Genova	Savona	Spezia	Bivona	Girgenti	Sciacca		Brindisi	Gallipoli	Lecce	Taranto	
18	Fabbricanti di corde, spago, funi, reti, licci . . .	a	m.	23	8	1	..	16	..	1	39	4	8	1	
			f.	..	..	..	1	8	..	..	4	..	..	..	
			c	m.	139	11	2	3	10	3	3	48	61	37	10
			f.	51	2	..	1	26	..	..	..	53	2	3	3
			d	m.	3	..	..	3	24	20	3	71	13	22	41
f.	11	56	1	2	1	..	..	..	1	9	10	1			
	TOTALE . . .	—	m.	(a)	359	24	8	7	52	26	8	158	81	67	77
f.	735	201	97	862	1311	295	122	43	1581	222	120	120			
	E) Tessuti misti.														
19	Fabbricanti di tessuti misti (seta e cotone, lana e seta, amianto e cotone, ecc.) . . . . .	a	m.	2	..	..	..	..	..	1	1	..	..	..	
			f.	..	..	..	..	..	..	3	..	..	2	6	
			b	m.	1	..	..	..	..	..	..	..	..	..	..
			c	m.	1	..	..	..	..	..	1	6	..	3	1
			f.	1	..	..	..	..	..	1	1	..	3	..	1
	TOTALE . . .	—	m.	4	..	..	..	..	1	7	..	..	..		
f.	1	..	..	..	..	..	2	4	1	1	5	7			
	F) Tintoria e stamperia.														
20	Tintori, imbiancatori, apparecchiatori, stampatori di filati e tessuti . . . . .	a e d	m.	34	2	3	2	10	..	8	46	6	23	66	
			f.	3	..	..	..	1	..	1	1	1	5	1	
			b	m.	2	..	..	..	..	..	..	..	..	..	..
			f.	2	..	..	..	..	..	..	..	..	..	..	..
			c	m.	285	4	2	1	1	..	7	22	15	20	22
f.	15	..	2	..	..	..	..	..	1	..	1	..			
	TOTALE . . .	—	m.	321	6	5	3	11	..	15	68	21	43	88	
f.	20	..	2	..	1	..	1	..	1	2	1	6	1		
	G) Merletti, nastri, passamani e ricami.														
21	Fabbricanti di pizzi, merletti, tulli, veli . . . . .	a	m.	1	..	..	..	..	..	..	1	..	..	..	
			f.	14	..	..	..	3	..	..	..	..	1	..	
			b	m.	1	..	..	..	..	..	..	..	..	..	..
			c	m.	..	..	..	..	1	..	..	1	..	..	..
			f.	23	..	..	..	..	..	..	..	..	..	..	..
d	f.	47	..	2	..	2	1	..	1	3	1	6			
22	Fabbric. di nastri, frangie, treccie, trine, cordoni .	a	m.	3	..	..	..	..	..	..	..	..	..	..	
			f.	4	..	..	..	..	..	..	..	..	2	..	
			b	m.	1	..	..	..	..	..	..	..	..	..	..
			f.	..	..	..	..	..	..	..	..	..	..	..	..
			c	m.	10	..	..	..	..	..	..	..	..	..	..
f.	88	..	..	..	..	..	..	2	..	..	..	..			
d	f.	13	..	..	..	1	..	..	..	..	..	..	..		

\* Vedasi l'avvertenza a pag. 4.

(a) Compreso 1 fabbr. tessuti di alfa, sparto, ecc. (op.). — (b) Compresa 1 fabbr. tessuti di alfa, sparto, ecc. (op.). — (c) Compreso 1 fabbr. (e) Compreso 3 filatrici (imp.); 1 fabbr. tessuti di lino (imp.). — (f) Compresi 5 fabbr. tessuti di alfa, sparto, ecc. (op.). — (g) Compresa 1 fabbr.

SECONDO LA PROFESSIONE O CONDIZIONE.

condari.

LIVORNO		Lucca (Circondario unico)	MACERATA		Provincia di Mantova	MASSA E CARRARA			MESSINA				MILANO				Mirandola (Provincia di Modena)	Numero d'ordine
Livorno	Portoferraio		Camerino	Macerata		Castelnovo di Garfagnana	Massa e Carrara	Pontremoli	Castroreale	Messina	Mistretta	Patti	Abbiategrosso	Gallarate	Lodi	Milano		
7	1	10	..	4	21	..	..	2	3	..	6	..	13	27	14	3	..	18
..	..	..	..	..	..	..	..	..	1	..	..	..	..	..	2	..	..	..
102	18	65	1	19	68	..	1	..	22	..	1	..	20	208	163	30	..	1
1	..	..	..	..	1	..	..	..	13	..	..	..	1	14	54	..	..	..
6	..	1	..	25	28	..	..	..	28	..	..	..	14	10	..	3	..	9
..	..	4	..	..	1	..	..	..	49	..	..	..	5	..	..	1	..	1
139	19	294	11	308	167	9	5	(c)	96	1	65	41	1082	876	(d)	(f)	27	..
29	1	1143	62	832	383	292	150	43	2302	1709	8666	54	1189	1420	1254	799	348	..
..	..	..	..	..	..	..	..	(b)	..	..	..	..	..	..	1704	310	..	..
..	2	..	..	2	..	1	..	..	..	..	2	..	32	..	8	6	..	19
..	1	..	..	..	..	..	..	..	..	..	..	..	..	..	..	..	..	..
..	..	..	..	..	..	..	..	..	..	..	..	..	48	..	4	2	..	..
..	138	..	..	..	..	1	..	..	..	..	1	..	450	..	18	22	..	..
..	..	1	..	..	..	..	..	..	..	..	..	..	706	..	18	..	..	..
..	140	..	..	2	..	2	..	..	..	..	3	..	530	..	30	30	..	..
..	1	1	..	..	..	..	..	..	..	..	..	..	706	..	(g)	19	..	..
35	3	29	4	12	28	8	13	..	36	12	1	17	4	67	18	89	93	20
..	..	4	..	1	1	..	1	..	..	..	..	1	..	8	..	12	5	1
..	..	..	..	..	..	1	..	..	..	..	..	..	1	28	2	..	10	..
..	..	..	..	..	..	..	..	..	..	..	..	..	..	2	..	10	..	..
76	4	47	3	9	14	4	2	..	22	55	9	145	1780	46	1339	890	..	5
..	..	..	..	..	..	..	1	..	..	1	..	51	183	2	173	11	..	..
111	7	76	7	21	42	13	15	..	58	67	1	26	150	1875	64	1480	993	7
..	..	4	..	1	1	..	2	..	..	1	..	1	51	193	4	195	16	1
..	..	..	..	..	..	..	..	..	..	..	..	..	..	..	..	..	..	..
..	..	..	..	..	..	..	..	..	..	..	..	..	..	..	..	10	1	..
..	..	..	..	..	..	..	..	..	..	1	..	..	1	..	15	..	..	..
..	..	..	..	..	..	..	..	..	..	..	..	..	..	..	..	..	..	..
..	..	..	1	5	..	..	..	..	..	..	..	..	20	..	58	23	..	..
..	..	..	..	..	..	..	..	..	..	..	..	..	3	..	214	75	..	..
..	..	6	5	..	2	..	1	..	1	..	..	..	16	1	..	42	65	..
..	..	..	..	..	..	..	..	..	..	..	..	..	..	2	..	..	..	..
..	..	1	..	..	..	..	..	..	..	..	..	..	..	..	3	111	7	22
..	..	..	..	..	..	..	..	..	..	..	..	..	..	3	54	54	1	..
..	..	1	..	..	..	..	..	..	..	..	..	..	3	..	52	3	..	..
..	..	..	..	..	..	..	..	..	..	..	..	..	1	..	13	2	..	..
..	..	5	..	..	..	..	..	..	1	..	1	..	12	..	953	63	..	..
..	..	..	..	..	..	..	..	..	..	..	..	42	131	6	3205	230	..	..
1	..	14	1	3	..	..	..	..	..	..	23	..	16	3	526	27	..	..

tossuti di alfa, sparto, ecc. (padr.). — (d) Compresi: 13 filatori di lino (imp.); 7 fabbric. tessuti di alfa, sparto, ecc. (3 padr., 1 imp. e 3 op.). — di tessuti misti (imp.).

Numero d'ordine	PROFESSIONI O CONDIZIONI	Posizione nella professione *	Sesso	GENOVA			GIRGENTI			Grosseto (Circondario unico)	LECCE			
				Genova	Savona	Spezia	Bivona	Girgenti	Sciacca		Brindisi	Gallipoli	Lecce	Taranto
23	Ricamatori in seta, lana, cotone . . . . .	—	m. f.	1 359	41	64	27	27	1 4	27	124	90	83	62
24	Ricamatori in oro, argento, fabbricanti di parati da chiesa e di guarnizioni per uniformi . . . . .	a	f.	4	..	1	..	..	..	..	..	..	..	..
		c	f.	4	..	1	..	..	..	..	..	..	..	..
		d	f.	..	..	..	1	..	..	..	..	..	1	..
	TOTALE . . . . .	—	m. f.	17 556	41	68	2	32	1 5	29	126	93	88	68
<b>H) Peli, crini e tessuti elastici.</b>														
25	Fabbricanti ed apparecc. di oggetti in pelo e crine.	c	m. f.	1 2	..	..	..	..	..	..	1	..	..	..
26	Fabbricanti di tessuti di crine e di feltri . . . . .	c	m. f.	4 22	..	..	..	..	..	..	8	..	1	2
27	Fabbricanti di tessuti elastici . . . . .	c	m. f.	1 ..	..	..	..	..	..	..	..	..	..	..
	TOTALE . . . . .	—	m. f.	(d) 13 25 (e)	..	..	..	..	..	..	8 1	..	1	(f) 4
<b>I) Industria tessile non specificata.</b>														
28	Filatori . . . . .	—	m. f.	.. ..	..	..	..	..	..	..	..	..	1132	2094
29	Tessitori . . . . .	—	m. f.	.. ..	..	..	..	..	..	..	..	..	530	591
	TOTALE . . . . .	—	m. f.	.. ..	..	..	..	..	..	..	..	..	1662	2685
	TOTALE della classe X. . . . .	—	m. f.	2397 6212	169 919	14 195	11 1258	68 1793	27 655	39 166	253 3549	102 2574	111 3024	418 6482
<b>CLASSE XI. — Lavorazione delle pelli e di altri prodotti animali.</b>														
2	Salatori, macinatori di materie concianti, conciatori e rifinitori di pelli. . . . .	a	m.	85	19	1	10	33	2	..	16	7	7	10
		b	m.	21	..	..	1	..	..	..	..	..	..	..
		c	m. f.	1380 145	120	14	13	26 1	..	1	13 1	25	10	158
3	Vernie., tintori, stampatori, indoratori di pelli, ecc.	a	m.	1	..	..	..	..	..	1	9	..	..	..
		c	m. f.	6 19	2	..	..	..	..	..	18	..	..	..
4	Fabbricanti di cinghie, stringhe, correggie. . . . .	c	m.	4	..	..	..	..	..	..	..	..	..	..

\* Vedasi l'avvertenza a pag. 4.

(a) 1 ricamatore in oro e arg. (imp.). — (b) Compresi 12 ricamat. in oro, argento (3 padr. e 9 op.). — (c) Comprese 4 fabbric. pizzi, merletti, (e) Compresa 1 fabbric. di tessuti di crine imp. — (f) Comprese 2 fabbric. tessuti di crine (padr.) — (g) 1 fabbric. oggetti in pelo e crine di crine (imp.); 14 fabbr. tessuti elastici (6 padr. e 8 imp.). — (h) Comprese 3 fabbric. tessuti di crine (imp.); 7 fabbric. tessuti elastici (imp.).



SECONDO LA PROFESSIONE O CONDIZIONE.

condari.

LIVORNO		Lucca (Circondario unico)	MACERATA		Provincia di Mantova	MASSA E CARRARA			MESSINA				MILANO					Mirandola (Provincia di Modena)	Numero d'ordine
Livorno	Portoferrajo		Camerino	Macerata		Castelnuovo di Garfagnana	Massa e Carrara	Pontremoli	Castreale	Messina	Mistretta	Patti	Abbiatograsso	Gallarate	Lodi	Milano	Monza		
85	2	45	3	89	74	16	31	2	11	104 <sup>3</sup>	12	201	507 506	124	49 1377	5 74	17	23	
..	..	..	..	..	..	..	..	..	..	..	..	..	..	..	54	1	..	24	
..	..	1	..	..	3	..	..	..	..	..	..	..	..	..	111	2	..	..	
..	..	..	..	..	3	..	..	..	..	..	..	..	..	..	..	..	..	..	
86	2	73	10	97	82	16	32	2	12	104 <sup>4</sup>	13	259	545 658	136	1260 5692 (c)	103 477	17	..	
..	..	..	..	..	..	..	..	..	..	..	..	..	..	..	59 293	..	..	25	
..	..	..	..	..	..	..	..	..	..	..	..	..	..	..	44 173	..	..	26	
..	..	..	..	..	..	..	..	..	..	..	..	3 8	92	..	10 436	3 3	..	27	
..	..	..	..	..	(g)	..	..	..	..	..	..	3	(h)	..	(i)	(l)	..	7	
..	..	..	..	..	1	..	..	..	..	..	..	9	94	..	137 912 k)	4 4	..	..	
..	..	..	..	..	..	..	..	..	..	..	..	..	..	..	..	61 1520	..	28	
..	..	..	..	..	..	..	..	..	..	..	..	..	..	..	494 2810	926 1227	..	29	
..	..	..	..	..	..	..	..	..	..	..	..	..	2961	..	494 2810	987 2747	..	..	
261 198	169 5	633 3203	48 103	392 1549	248 1387	27 341	100 486	4 59	103 4383	220 3211	4 2225	111 9340	1161 8847	9659 23958	1116 4031	6496 22306	7703 21386	41 386	
13	1	13	2	26	..	1	5	..	4	12	..	3	5	1	13	36	1	2	
7	..	..	..	3	..	..	..	..	..	..	..	..	..	..	11	..	..	..	
89	4	139 4	47	200 8	13 1	6	23	..	2	308	..	5	49	45	460 5	3	..	3	
..	..	..	..	..	..	..	..	..	..	..	..	..	..	..	7	..	..	3	
..	..	2	..	2	1	..	..	..	..	..	..	..	..	1	61 54	5	..	..	
2	..	..	..	..	1	..	..	..	..	..	..	..	1	..	57	4	..	4	

ecc. (imp.). — (d) Compresi: 1 fabbric. oggetti di pelo, crine (padr.); 5 fabbric. tessuti di crine (padr.); 1 fabbric. tessuti elastici (padr.). — (padr.). — (h) Compresi 2 fabbric. tessuti elastici (padr.). — (i) Compresi: 8 fabbric. oggetti di crine, pelo (3 padr. e 5 imp.); 2 fabbric. tessuti — (l) Compreso 1 fabbric. tessuti elastici (imp.).

Numero d'ordine	PROFESSIONI O CONDIZIONI	Posizione nella professione *	Sesso	GENOVA			GIRGENTI			Grosseto (Circondario unico)	LECCE			
				Genova	Savona	Spezia	Bivona	Girgenti	Sciacca		Brindisi	Gallipoli	Lecce	Taranto
				5	Sellai, bastai, fabbricanti di fruste . . . . .	a	m. f.	38 ..	9 1		8 ..	5 ..	46 ..	7 ..
		c	m. f.	119 1	10 ..	11 ..	2 ..	19 ..	1 1	42 ..	37 ..	102 1	96 ..	27 ..
6	Pellettieri e pelliccieri . . . . .	a	m. f.	3 1	.. ..	.. ..	.. ..	.. ..	.. ..	.. ..	11 ..	2 ..	13 ..	22 ..
		b	m. f.	1 ..	.. ..	.. ..	.. ..	.. ..	.. ..	.. ..	.. ..	.. ..	.. ..	.. ..
		c	m. f.	94 17	.. ..	1 ..	.. ..	.. ..	.. ..	.. ..	6 ..	21 ..	95 ..	13 ..
7	Fabbricanti di valigie, portafogli, borse e altri oggetti di cuoio . . . . .	a	m. f.	16 ..	.. ..	2 ..	.. ..	1 ..	.. ..	.. ..	.. ..	.. ..	2 ..	.. ..
		c	m. f.	19 ..	.. ..	1 ..	.. ..	.. ..	.. ..	.. ..	.. ..	.. ..	.. ..	.. ..
8	Fabbricanti di oggetti di corno, osso, avorio . . . . .	a	m. f.	7 ..	.. ..	.. ..	.. ..	.. ..	.. ..	.. ..	.. ..	.. ..	2 ..	1 ..
		c	m. f.	30 68	.. ..	.. ..	.. ..	.. ..	.. ..	.. ..	.. ..	.. ..	.. ..	.. ..
9	Fabbricanti di oggetti di corallo, madreperla, tartaruga, ecc. . . . .	a	m. f.	6 297	.. 1	.. ..	.. ..	.. ..	.. ..	.. ..	.. ..	.. ..	1 ..	1 ..
		b	m. f.	1 ..	.. ..	.. ..	.. ..	.. ..	.. ..	.. ..	.. ..	.. ..	.. ..	.. ..
		c	m. f.	21 422	.. 2	.. ..	.. ..	.. ..	.. ..	.. ..	.. ..	.. ..	.. ..	16 1
	TOTALE della classe XI . . . . .	—	m. f.	(a) 1854 977 (b)	158 6	38 ..	31 ..	125 1	10 1	96 1	(c) 171 1	176 1	257 2	324 1
	CLASSE XII. — Industrie attinenti al vestiario e all'acconciatura della persona.													
1	Sarti e modiste . . . . .	a	m. f.	460 4366	112 627	185 884	89 3	359 437	96 223	146 396	432 854	121 156	546 893	636 605
		b	m. f.	68 232	5 9	3 32	.. 2	5 2	2 ..	1 10	4 22	.. ..	14 ..	.. ..
		c	m. f.	621 4603	25 695	172 752	49 89	263 202	74 147	131 132	330 278	517 1015	440 592	279 468
2	Fabbricanti di oggetti di biancheria, cucitrici, bustaie . . . . .	a	m. f.	5 1111	1 98	.. 151	.. 47	.. 212	.. 98	.. 25	1 341	.. 39	.. 132	.. 208
		b	m. f.	1 47	.. ..	.. ..	.. 2	.. 2	.. ..	.. ..	.. ..	.. ..	.. ..	.. ..
		c	m. f.	5 1537	7 187	.. 172	.. 260	.. 48	.. 135	.. 16	.. 94	1 388	.. 73	.. 54
3	Fabbricanti di cravatte, fiori artificiali, oggetti di piume e penne . . . . .	a	m. f.	5 18	.. 1	.. ..	.. 1	.. 1	.. ..	1 ..	.. ..	.. ..	1 ..	.. ..
		b	m. f.	1 ..	.. 1	.. 1	.. ..	.. ..	.. ..	.. ..	.. ..	.. ..	.. ..	.. ..
		c	m. f.	6 15	.. ..	.. ..	.. ..	.. ..	.. ..	.. ..	.. ..	.. ..	.. ..	.. ..

\* Vedasi l'avvertenza a pag. 4.  
 — (a) Compresi: 1 scorticatore; 1 fabbric. valigie (imp.). — (b) Compresi: 6 scorticatrici; 1 verniciatr. di pelli (padr.). — (c) Compreso 1 scorticatore.  
 — (f) Compresa 1 fabbric. oggetti di corallo (imp.). — (g) Compresa 1 padr. di conceria. — (h) Compresi: 10 fabbric. di cinghie (6 padr. e 4 3 fabbric. cinghie (2 padr. e 1 imp.). — (k) Compresa 1 fabbric. valigie (padr.).

SECONDO LA PROFESSIONE O CONDIZIONE.

condari.

LIVORNO		Lucca (Circondario unico)	MACERATA		Provincia di Mantova	MASSA E CARRARA			MESSINA				MILANO					Mantova (Provincia di Modena)	Numero d'ordine
Livorno	Portoferraio		Camerino	Macerata		Castelnuovo di Garfagnana	Massa e Carrara	Pontremoli	Castroreale	Messina	Mistretta	Patti	Abbiategrosso	Gallarate	Lodi	Milano	Monza		
15	1	18	5	13	79	1	5	2	6	18	12	1	36	34	90	122	45	21	5
..	..	..	..	..	..	..	..	..	..	..	..	..	..	..	2	4	..	..	..
27	6	48	12	26	74	..	6	..	4	22	12	4	30	74	106	422	37	6	..
..	..	..	..	..	..	..	1	..	..	..	..	..	..	..	..	7	..	..	..
..	..	..	..	1	4	4	..	..	..	1	..	..	..	1	3	35	1	..	6
..	..	..	..	..	1	..	..	..	..	..	..	..	..	..	1	21	..	..	..
3	..	7	..	15	48	1	..	..	..	..	..	..	43	9	10	1079	4	..	..
1	..	..	..	..	64	..	..	..	..	..	..	..	..	1	4	75	2	..	..
4	..	2	..	..	2	..	..	..	..	..	..	..	..	..	2	61	..	..	7
2	..	10	..	..	2	..	..	..	..	..	..	..	..	2	2	431	1	..	..
..	..	..	..	..	1	..	..	..	..	..	..	..	..	..	..	170	1	..	..
3	..	1	..	24	4	..	..	..	..	..	..	..	..	17	..	21	3	1	8
1	..	..	..	1	..	..	..	..	..	..	..	..	..	..	..	1	..	..	..
22	..	..	..	49	..	..	..	..	..	..	..	..	..	106	..	271	26	..	..
..	..	..	..	..	..	..	..	..	..	..	..	..	..	..	..	71	..	..	..
19	..	..	..	1	1	..	..	..	..	..	..	..	..	..	..	..	1	..	..
548	..	6	..	..	..	..	..	..	..	..	..	..	..	..	..	..	..	..	9
5	..	..	..	6	..	..	..	..	..	..	..	..	..	..	..	..	1	..	..
34	..	..	..	..	1	..	..	..	..	..	..	..	..	..	..	4	..	..	..
529	4	2	..	..	..	..	..	..	..	..	..	..	..	..	..	19	..	..	..
(d)	..	..	..	(e)	..	..	..	..	..	..	..	..	..	..	..	..	..	..	..
246	12	240	66	457	231	13	39	2	16	451	28	13	163	289	312	3120	133	28	..
1083	5	13	..	9	67	..	1	..	..	..	..	..	..	3	9	416	4	..	..
(e)	(f)	(g)	..	..	..	..	..	..	..	..	..	..	..	..	..	(h)	(j)	..	..
151	15	779	31	267	1303	93	207	84	122	392	71	128	273	256	739	965	345	233	1
730	70	1991	109	1013	2506	323	404	66	131	763	4	254	260	977	1100	1962	948	237	..
24	..	11	..	2	..	..	6	..	..	3	..	..	..	..	..	23	18	22	..
39	8	42	..	73	4	..	8	..	..	2	..	..	..	..	..	44	..	..	..
88	114	475	107	465	712	25	128	41	123	420	27	146	229	470	660	2773	376	85	..
1026	69	797	227	503	652	41	322	41	156	457	99	67	520	537	1158	16243	508	407	..
..	..	1	..	1	..	..	..	..	..	2	1	..	..	..	..	34	..	1	2
259	18	256	41	961	549	23	53	26	159	207	110	175	145	501	2095	716	519	88	..
1	..	..	..	..	..	..	..	..	..	..	..	..	..	..	..	19	2	..	..
8	..	9	..	..	..	..	..	..	..	..	..	..	..	..	6	18	..	..	..
2	..	2	..	1	45	..	..	..	..	1	..	..	..	8	..	33	..	..	..
320	22	224	11	370	549	2	73	14	93	387	82	149	337	544	981	9218	238	117	..
1	..	1	..	..	2	..	..	..	..	..	..	..	..	..	..	39	1	..	3
2	..	..	1	..	..	..	1	..	..	..	..	..	..	4	1	147	58	..	..
..	..	..	..	..	..	..	..	..	..	..	..	..	..	..	..	30	..	..	..
..	..	..	..	..	..	..	..	..	..	..	..	..	..	..	..	45	..	..	..
6	..	..	..	..	..	..	..	..	1	..	..	..	..	6	2	25	..	..	..
..	..	..	..	..	..	..	..	..	..	..	..	..	..	..	..	1663	26	..	..

— (d) Compreso 1 fabbric. cinghie (padr.). — (e) Compresse: 1 fabbric. correggie (op.); 1 pellicciaia (imp.); 2 fabbric. oggetti di corallo (imp. op.); 9 fabbric. valigie (imp.). — (i) Compresse 2 fabbric. cinghie, ecc. (op.); 5 pellicciaie (imp.); 2 fabbric. valigie (padr.). — (j) Compresi

Numero d'ordine	PROFESSIONI O CONDIZIONI	Posizione nella professione *	Sesso	GENOVA			GIRGENTI			Grosseto (Circondario unico)	LECCE				
				Genova	Savona	Spezia	Bivona	Girgenti	Sciacca		Brindisi	Gallipoli	Lecce	Taranto	
4	Cappellai, berrettai . . . . .	a	m.	37	13	9	..	..	1	4	17	2	18	25	
			f.	33	1	3	..	..	..	..	..	..	1	2	
		b	m.	24	..	9	..	4	..	..	..	..	..	..	..
			f.	..	..	..	..	..	..	..	..	..	..	..	..
		c	m.	110	..	6	..	..	..	3	5	8	11	..	..
			f.	150	2	3	..	..	..	..	..	..	1	..	1
5	Calzolari, zoccolai, orlatrici di scarpe . . . . .	a	m.	1435	681	566	728	2029	662	575	1037	323	1251	1598	
			f.	179	13	18	1	10	2	5	7	4	27	13	
		b	m.	63	4	22	76	19	6	4	14	..	22	..	..
			f.	13	..	1	..	..	..	..	..	..	..	..	..
		c	m.	3159	411	705	351	1377	433	719	869	1452	1203	1023	..
			f.	312	30	32	..	1	4	3	7	4	8	1	1
6	Guantai e fabbric. di oggetti di vestiario in pelle.	a	m.	7	..	1	..	..	..	..	..	..	..	..	
			f.	32	..	1	..	..	..	..	..	..	..	..	
		b	m.	4	..	..	..	..	..	..	..	..	..	..	..
			f.	4	..	..	..	..	..	..	..	..	..	..	..
		c	m.	40	..	..	..	..	..	..	..	..	..	1	..
			f.	61	..	..	..	..	..	..	..	..	..	..	1
7	Fabbricanti di bottoni . . . . .	a	m.	1	..	..	..	..	..	..	..	..	..	..	
			f.	..	..	..	..	..	..	..	..	..	..	..	
		b	m.	..	..	..	..	..	..	..	..	..	..	..	..
			f.	..	..	..	..	..	..	..	..	..	..	..	..
		c	m.	..	..	..	..	..	..	..	..	..	..	..	..
			f.	..	..	..	..	..	..	..	..	..	..	..	..
8	Fabbricanti di ombrelli, ventagli, bastoni . . . . .	a	m.	30	7	6	..	2	..	10	4	1	8	8	
			f.	49	1	2	..	..	..	..	1	..	..	..	
		b	m.	12	..	..	..	..	..	..	..	..	..	..	..
			f.	7	..	..	..	..	..	..	..	..	..	..	..
		c	m.	40	2	5	..	..	..	..	..	..	..	1	1
			f.	57	..	1	..	..	..	..	..	..	..	..	2
9	Smaechiatori, ritintori e digrassatori d'abiti . . . . .	a	m.	..	..	..	..	1	..	..	..	..	1	..	
			f.	2	..	..	..	..	..	..	..	..	..	..	
		b	m.	..	..	..	..	..	..	..	..	..	..	..	..
			f.	2	..	..	..	..	..	..	..	..	..	..	..
		c	m.	..	..	..	..	..	..	..	..	..	..	..	..
			f.	2	..	..	..	..	..	..	..	..	..	..	..
10	Lavandai, stiratrici . . . . .	a	m.	39	..	6	..	2	..	..	1	..	..	1	
			f.	2078	136	259	1	643	72	73	71	14	87	104	
		b	m.	78	..	..	..	..	..	1	..	..	..	3	
			f.	232	193	60	337	123	30	14	20	71	43	25	
		c	m.	..	..	..	..	..	..	..	..	..	..	..	..
			f.	..	..	..	..	..	..	..	..	..	..	..	..
11	Barbieri, lavoranti in capelli, pettinatrici . . . . .	a	m.	577	99	103	114	320	103	45	195	58	109	293	
			f.	227	5	16	..	1	1	1	5	..	1	71	
		b	m.	631	33	148	52	244	111	51	161	185	231	327	
			f.	53	2	1	..	..	..	..	..	..	2	1	
		c	m.	..	..	..	..	..	..	..	..	..	..	..	..
			f.	..	..	..	..	..	..	..	..	..	..	..	..
TOTALE della classe XII . . . . .			m.	7479	1400	1947	1453	4626	1491	1691	3070	2668	3855	4194	
			f.	15420	2001	2388	743	1684	712	674	1700	1691	1862	1556	

\* Vedasi l'avvertenza a pag. 4.  
(a) Compresa 9 fabbric. bottoni (1 padr. e 8 imp.).

SECONDO LA PROFESSIONE O CONDIZIONE.

condari.

LIVORNO		Lucca (Circondario unico)	MACERATA		Provincia di Mantova	MASSA E CARRARA			MESSINA				MILANO					Mirandola (Provincia di Modena)	Numero d'ordine
Livorno	Portoferraio		Camerino	Macerata		Castelnuovo di Garagnana	Massa e Carrara	Pontremoli	Castroreale	Messina	Mistretta	Patti	Abbategrasso	Gallarate	Lodi	Milano	Monza		
31 12	..	21 3	2	25 2	26 5	9	5	..	4	23 15	..	..	5	13 12	16 2	112 34	82 1130	3 3	4
15 1	..	2	..	1	2	1	..	..	..	1	..	..	..	..	3	23 12	232	..	1
42 29	..	69 16	6	15 5	15 1	..	2 3	..	1 1	10 10	..	..	3 1	15 29	13 37	327 479	1977 704	..	2
634 52	81	1452 28	110	1006 44	1909 14	204 1	412 4	160	543	1311 14	572	578	448 13	424 20	958 15	1582 57	804 38	432 1	5
18 ..	1	17 3	..	1 1	..	..	3	..	..	17 1	..	2	..	3	..	49 7	16	..	..
637 92	188	1198 66	461 1	1605 33	1431 43	55	323 7	163	659 4	1662 9	336	523 25	697 17	1305 22	1051 43	5910 1331	802 21	217 2	..
..	..	..	..	..	4 5	..	..	..	..	5	..	..	1	..	..	52 64	7 25	..	6
..	..	..	..	..	1	..	..	..	..	..	..	..	..	..	..	8 252	1	..	..
..	..	..	..	..	3 2	..	..	..	..	..	..	..	2	..	2	579 1160	31 75	..	..
1	..	5	..	..	..	..	..	..	2	..	..	..	..	4	..	20	1	..	7
..	..	..	..	..	..	..	..	..	..	..	..	..	..	3	..	13	..	..	..
..	..	14 25	..	..	..	..	..	..	1	..	..	..	..	25 15	1	179 719	5	..	..
5 3	1	27 4	..	15 3	25 8	3	5 1	..	1	6	..	..	2	8 3	21 2	81 33	15 2	..	8
3 1	..	..	..	1	1	..	..	2	..	1	..	..	..	..	..	9 3	..	..	..
3	..	10 2	2	..	7 4	..	..	1	..	8	..	..	..	5	6	280 225	2	..	..
..	..	..	..	..	6 1	..	..	..	..	..	..	..	..	..	..	17 35	..	..	9
1 1	..	..	..	..	3	..	..	1	..	..	..	..	..	1	..	67 58	..	..	..
7 484	..	14 549	30	4 548	9 590	..	2 119	..	31	2 561	1 1	1 159	33 95	28 199	33 405	493 1048	107 308	1 42	10
16 414	36 26	13 45	91	6 99	283	1	13	1	15	3 193	205	5	40 39	49 121	8 269	825 6314	106 68	..	37
186 7	11	123 2	6	93 1	231 15	13	68 2	19	256	445 15	111	251 1	36 3	80 7	220 4	642 19	95 29	97	11
194 1	32	203 4	29	123 10	211 1	2	37 1	5	172	593 2	58	133	17 1	37 1	121 3	1084 274	53	41	..
2090 3539	479 247	4437 4067	754 512	3720 3668	5976 5232	406 420	1198 1016	476 179	1884 669	4905 2636	1177 501	1762 835	1786 1431	2739 2994	3850 6126	16301 42189 (d)	5078 4697	1189 934	..

Numero d'ordine	PROFESSIONI O CONDIZIONI	Posizione nella professione *	Sexo	GENOVA			GIRGENTI			Grosseto (Circondario unico)	LECCE			
				Genova	Savona	Spezia	Bivona	Girgenti	Sciacca		Brindisi	Gallipoli	Lecce	Taranto
				<b>CLASSE XIII. — Costruzione di veicoli.</b>										
1	Fabbricanti di vetture, carri e carretti per strade ordinarie. . . . .	a	m. f.	55 1	24 ..	13 ..	2 ..	9 ..	7 ..	57 ..	8 ..	1 ..	3 ..	7 ..
		b	m.	2	..	..	..	..	..	..	..	..	..	..
		c	m.	157	12	34	32	9	3	64	1	2	19	1
2	Costruttori di velocipedi e di automobili. . . . .	a	m.	1	1	2	..	..	..	..	..	..	..	..
		b	m.	1	..	..	..	..	..	..	..	..	..	..
		c	m.	5	..	..	..	..	..	..	..	..	..	..
3	Costrutt. di vett. e carri per strade ferr. e tramvie.	c	m.	21	..	..	..	..	..	..	..	..	..	36
4	Costruttori di barche e navi, carpentieri. . . . .	a	m.	48	25	4	..	13	6	2	110	37	63	71
		b	m.	167	10	..	..	..	..	..	..	..	..	..
		c	m. f.	1842 ..	313 ..	5788 51	.. ..	17 ..	.. ..	3 ..	133 ..	148 ..	83 ..	868 ..
5	Calafati, pittori e ripulitori di navi . . . . .	a	m.	33	12	..	..	1	..	8	1	..	3	..
		c	m.	515	64	180	..	2	1	5	10	..	6	21
	TOTALE della classe XIII . . . . .	—	m. f.	2848 1	461 ..	6021 51	34 ..	51 ..	17 ..	139 ..	263 ..	188 ..	177 ..	1004 ..
<b>CLASSE XIV. — Industrie di precisione e di lusso.</b>														
1	Fabbricanti di strumenti music. e corde armoniche.	a	m.	24	5	4	..	..	1	..	..	..	4	..
		c	m.	23	1	2	..	..	..	..	1	..	..	..
2	Fabbricanti di strumenti di precisione, ottici. . .	a	m. f.	10 1	2 1	2 ..	.. ..	1 ..	.. ..	.. ..	2 ..	.. ..	1 ..	2 ..
		b	m.	5	1	1	..	..	..	..	..	..	1	..
		c	m.	2	..	..	..	..	..	..	..	..	..	..
3	Fabbricanti di macchine da cucire e da scrivere.	a	m.	..	..	1	..	..	..	..	..	..	..	..
		b	m.	4	..	7	..	1	..	..	1	..	..	..
		c	m.	..	..	..	..	..	..	..	..	..	..	..
4	Fabbricanti di ferri chirurgici e appar. ortopedici.	a	m.	5	2	1	..	..	..	..	..	..	..	..
		c	m. f.	5 ..	.. ..	.. ..	.. ..	.. ..	.. ..	.. ..	.. ..	.. ..	.. ..	.. ..
5	Fabbricanti ed aggiustatori d'orologi. . . . .	a	m. f.	107 ..	21 ..	24 ..	11 1	33 ..	8 ..	28 ..	34 ..	9 2	17 ..	42 ..
		b	m.	20	2	3	..	3	..	1	..	13	11	..
		c	m. f.	70 ..	12 ..	8 1	2 ..	1 ..	.. ..	7 ..	13 ..	1 ..	14 ..	3 ..

\* Vedasi l'avvertenza a pag. 4.

(a) Compreso 1 costrutt. di vetture (padr.). — (b) Compresi 15 costrutt. di vetture (4 padr. e 11 imp.). — (c) Compresi 14 costrutt. velocipedi

SECONDO LA PROFESSIONE O CONDIZIONE.

condari.

LIVORNO		Lucca (Circondario unico)	MACERATA		Provincia di Mantova	MASSA E CARRARA			MESSINA				MILANO					Mirandola (Provincia di Modena)	Numero d'ordine
Livorno	Portoferraio		Camerino	Macerata		Castelnovo di Garagnana	Massa e Carrara	Pontremoli	Castroreale	Messina	Mistretta	Patti	Abbiategrosso	Gallarate	Lodi	Milano	Monza		
25	..	115	12	83	28	1	17	1	33	2	4	16	4	15	12	91	22	11	1
..	..	..	..	..	..	..	..	..	..	..	..	..	1	..	..	3	..	..	..
..	..	4	..	4	..	..	..	..	..	..	..	..	..	..	..	8	..	..	..
62	7	160	26	139	32	..	23	1	25	95	..	5	..	26	8	302	36	4	..
..	..	..	..	..	1	..	..	..	..	..	..	..	1	2	..	57	1	..	2
..	..	..	..	..	..	..	..	..	..	..	..	..	..	1	..	20	..	..	..
..	..	..	..	..	..	..	..	..	..	..	..	..	..	3	..	190	..	..	..
..	..	..	..	..	2	..	..	..	..	..	..	..	..	..	..	101	1	6	3
11	6	1	1	5	3	..	..	..	1	20	..	11	..	3	5	9	7	..	4
14	..	..	..	..	..	..	4	7	..	5	7	2	..	..	..	..	1	1	..
920	15	135	3	5	11	..	56	..	4	93	4	46	..	18	3	14	17	..	..
..	..	..	..	..	..	..	..	..	..	..	..	..	..	..	..	..	..	..	..
3	..	2	..	1	29	..	1	..	..	..	..	..	..	2	3	..	..	1	5
40	11	41	..	22	66	..	3	1	..	17	..	..	1	104	4	..	..	..	..
1075	39	458	42	259	172	1	104	10	63	232	15	80	6	174	35	(b) 807 17 (c)	(d) 87	23	..
..	..	..	..	..	..	..	..	..	..	..	..	..	1	..	..	..	..	..	..
1	..	3	..	18	9	1	2	..	..	9	..	2	2	1	5	42	3	3	1
2	..	4	..	17	2	..	10	..	..	2	..	..	1	3	3	345	6	..	..
3	..	1	..	1	5	..	1	..	..	4	..	..	..	..	1	37	2	..	2
..	..	..	..	..	2	..	..	..	..	..	..	..	..	..	..	1	1	..	..
..	..	..	..	..	1	..	..	..	..	..	..	..	..	..	..	14	..	..	..
2	..	3	..	1	1	..	..	..	..	2	..	..	..	..	..	187	1	..	..
..	..	..	..	1	1	..	..	..	..	..	..	..	..	..	2	3	2	2	3
18	..	..	..	..	..	..	..	..	..	10	..	..	2	1	3	18	..	..	..
..	..	..	..	..	..	..	..	..	..	..	..	..	..	..	..	24	..	..	..
2	..	..	..	..	1	..	..	..	..	..	..	..	..	2	1	24	..	..	4
1	..	3	..	..	..	1	..	..	..	1	..	..	..	..	2	66 69	..	..	..
..	..	..	..	..	1	..	..	..	..	..	..	..	..	..	..	..	..	..	..
34	2	41	4	22	64	7	12	6	8	38	3	13	16	22	29	164	30	15	5
2	..	..	..	..	1	..	..	..	..	..	..	..	1	..	3	3	1	..	..
7	1	..	..	..	..	1	..	..	..	1	5	..	..	1	..	21	4	2	..
13	..	29	8	21	31	1	9	..	5	9	2	1	6	22	9	369	5	1	..
..	..	1	..	..	..	..	..	..	..	..	..	..	..	1	..	17	1	..	..

e automob. (2 imp. e 12 op.). — (d) Compresi 2 costrutt. di vetture per strade ferr. e tramvie (padr.).

Numero d'ordine	PROFESSIONI O CONDIZIONI	Posizione nella professione *	Sesso	GENOVA			GIRGENTI			Grosseto (Circondario unico)	LECCE					
				Genova	Savona	Spezia	Bivona	Girgenti	Sciaccia		Brindisi	Gallipoli	Lecce	Taranto		
6	Gioiellieri, lavoranti in filigrana, orefici, argentieri ecc. . . . .	a	m.	163	12	13	7	27	9	11	46	9	48	62		
			f.	4	..	..	1	1	..	..	..	..	..	..	..	
			b	m.	51	..	2	2	4	..	..	1	21	18	..	
				f.	..	..	..	..	..	..	..	..	..	..	..	..
			c	m.	333	5	5	1	5	4	4	15	3	9	23	
				f.	118	..	..	..	..	..	..	..	..	..	..	..
7	Fabbrianti di chincaglierie e giocattoli, oggetti da caccia e da pesca, oggetti funerari . . . . .	a	m.	4	..	..	..	..	..	..	1	..	..	..		
			f.	..	..	..	..	..	..	..	..	..	..	..		
			b	m.	1	..	..	..	..	..	..	..	..	..	..	
				f.	..	..	..	..	..	..	..	..	..	..	..	
			c	m.	4	..	..	..	..	..	..	..	..	..	..	
				f.	..	..	..	..	..	..	..	..	..	..	..	
8	Formatori in gesso, terra, carta, cera . . . . .	a	m.	10	2	..	..	2	..	..	1	..	..	..		
			f.	2	2	..	..	2	..	..	..	..	..	..		
			c	m.	78	3	2	..	1	..	..	..	..	2	..	
				f.	1	..	..	..	..	..	..	..	..	..	..	
			9	Imbalsamatori d'animali . . . . .	—	m.	2	..	1	..	..	..	..	..	..	..
						f.	..	..	..	..	..	..	..	..	..	..
	TOTALE della classe XIV . . . . .	—	m.	(a) 976	68	76	23	75	22	51	115	56	125	132		
			f.	(b) 130	3	(c) 2	2	4	..	..	..	2	..	..	1	
<b>CLASSE XV. — Industrie alimentari.</b>																
1	Mugnai . . . . .	a	m.	165	70	22	63	165	72	108	30	18	23	46		
			f.	30	12	..	..	17	1	5	..	..	1	1		
			b	m.	30	1	8	14	22	1	1	5	2	3	3	
				f.	..	..	..	..	..	..	..	..	..	..	..	
			c	m.	486	34	37	49	189	49	176	60	48	79	56	
				f.	1	..	9	..	17	1	..	..	..	..	2	
2	Crivellatori di cereali . . . . .	—	m.	3	..	..	33	95	40	11	12	2	10	5		
			f.	2	..	..	..	1	1	..	..	..	..	..		
3	Pilatori e brillatori di riso . . . . .	a	m.	2	..	..	..	..	..	..	..	..	..			
			c	m.	81	..	..	..	..	..	..	..	..	..		
4	Fornai, panettieri . . . . .	a	m.	452	192	65	14	64	25	33	131	59	118	154		
			f.	184	16	24	147	499	10	69	155	351	271	86		
			b	m.	98	..	2	..	9	..	2	9	..	..	..	
				f.	11	..	..	..	2	..	8	1	..	2	..	
			c	m.	1312	148	193	12	93	4	94	53	147	115	153	
				f.	8	2	3	156	120	47	12	19	36	64	54	
5	Pastai, fabbricanti di biscotti e gallette . . . . .	a	m.	140	13	20	92	185	47	4	23	12	5	7		
			f.	24	4	2	2	9	3	..	14	3	2	16		
			b	m.	36	1	3	2	25	..	..	..	7	..	1	
				f.	1	..	..	..	1	..	..	..	..	1	..	
			c	m.	484	15	85	47	228	18	27	24	21	56	27	
				f.	152	4	25	1	4	24	1	18	4	..	..	

\* Vedasi l'avvertenza a pag. 4.  
 (a) Compresi: 1 fabbric. strumenti musicali (imp.); 4 fabbric. di ferri chirurgici (imp.). — (b) Compresi: 1 fabbric. chincaglierie (padr.); 3 chincaglierie (padr.). — (f) Compresi 2 fabbric. aggiustatr. d'orologi (imp.). — (g) Compreso 1 fabbric. strumenti music. (imp.). — (h) Compresa 5 fabbric. strum. music. (2 imp. e 3 op.); 3 fabbric. strum. di precisione (op.); 8 fabbric. macchine da cucire e da scrivere (1 imp. e 7 op.); 4 1 fabbric. ferri chirurgici (padr.).



SECONDO LA PROFESSIONE O CONDIZIONE.

condari.

LIVORNO		Lucca (Circondario unico)	MACERATA		Provincia di Mantova	MASSA E CARRARA			MESSINA				MILANO					Mirandola (Provincia di Modena)	Numero d'ordine
Livorno	Portoferraio		Camerino	Macerata		Castelnuovo di Garfagnana	Massa e Carrara	Pontremoli	Castroreale	Messina	Mistretta	Patti	Abbiategrosso	Gallarate	Lodi	Milano	Monza		
23	4	24	4	34	29	2	6	2	55	69	5	19	6	26	13	317	23	7	6
..	..	1	..	..	2	..	1	..	..	3	..	..	..	..	1	23	..	..	..
16	..	..	..	..	5	..	..	..	7	6	..	..	..	1	1	56	..	..	..
30	1	36	6	44	21	3	2	..	21	69	5	8	4	79	8	1736	7	..	1
..	..	..	..	..	..	..	..	..	..	2	..	..	..	28	..	254	..	..	..
..	..	1	..	..	11	..	..	..	..	..	..	1	1	3	..	60	1	..	7
..	..	..	..	..	..	..	..	..	..	..	..	..	..	..	..	56	..	..	..
2	..	1	..	..	53	..	..	..	..	1	..	..	13	..	..	303	..	..	..
1	..	..	..	..	158	..	..	..	..	..	..	..	6	..	..	548	..	..	..
8	..	268	..	3	..	7	3	..	..	4	..	..	..	3	..	16	..	..	8
..	..	1	..	..	..	..	1	..	..	..	..	..	..	..	..	..	..	..	..
15	..	70	..	..	..	4	2	1	..	5	..	..	..	4	4	33	8	..	..
1	..	..	..	..	..	..	..	..	..	..	..	..	..	..	..	7	..	..	..
1	..	..	..	..	..	..	..	..	..	..	..	..	..	..	..	18	..	..	9
(d)	8	484	22	162	234	26	47	9	96	(g)	20	45	51	169	81	(i)	92	31	..
181	..	3	..	..	166	..	2	..	..	231	..	..	7	29	2	3930	8	..	..
(e)	..	..	..	..	..	..	..	..	..	5	..	..	..	..	(h)	(j)	(k)	..	..
..	9	440	52	77	723	103	120	62	50	21	15	109	134	154	266	115	255	7	1
..	..	39	..	16	2	6	18	13	..	6	..	1	26	34	4	14	7	..	..
3	..	24	..	5	36	..	7	..	8	20	1	2	..	9	3	10	17	7	..
..	..	8	..	..	..	..	1	..	..	1	..	..	..	..	..	..	..	..	..
30	16	323	58	233	759	20	65	36	165	170	92	62	129	260	454	460	143	35	..
1	..	11	..	3	1	47	..	2	13	25	..	..	2	26	5	3	..	..	..
..	..	..	..	2	4	..	..	..	10	6	15	1	5	1	126	13	2	2	2
..	..	..	..	..	61	..	..	..	..	..	..	..	7	1	70	47	..	..	3
..	..	5	..	..	138	..	..	..	..	2	..	..	83	..	186	260	1	..	..
76	7	112	10	106	317	8	48	5	23	74	3	16	68	206	183	882	337	46	4
7	21	26	7	36	39	1	14	4	15	98	..	..	26	51	43	347	85	3	..
42	..	2	..	4	21	8	2	..	3	175	..	1	..	9	8	105	24	7	..
6	..	..	..	..	2	..	..	..	..	2	..	..	..	..	1	61	1	3	..
453	31	317	51	121	482	..	50	11	26	184	14	10	126	469	479	2616	380	45	..
4	1	5	..	8	2	1	2	..	12	1	8	..	..	23	11	5	4	..	..
21	2	68	1	10	71	5	12	5	40	125	2	35	90	13	9	59	8	1	5
6	..	2	2	2	6	..	..	..	..	32	..	2	..	4	..	10	7	1	..
13	1	5	..	2	4	1	..	..	..	4	..	2	1	2	..	10	..	..	..
6	..	1	..	..	..	..	..	..	..	1	..	..	..	..	..	4	6	..	..
137	12	185	2	53	142	..	59	17	68	209	30	44	84	20	29	285	17	..	6
55	2	2	..	3	1	..	..	..	2	5	2	..	1	1	1	57	..	..	..

imbalsamatrici d'animali. — (c) Compresa 1 imbalsam. d'animali. — (d) Compresi 3 fabbric. di ferri chirurgici (imp.). — (e) Compresa 1 fabbric. 1 fabbric. di oggetti chirurgici (padr.) — (i) Compresi: 11 fabbric. strumenti music. (imp.); 10 fabbric. strum. chirurgici (imp.). — (j) Compresa gioielliere (imp.); 11 fabbric. chincaglierie (7 padr. e 4 imp.); 1 imbalsamatrice d'animali. — (k) Compresi 2 fabbric. strum. di precisione (op);

Numero d'ordine	PROFESSIONI O CONDIZIONI	Posizione nella professione *	Sesso	GENOVA			GIRGENTI			Grosseto (Circondario unico)	LECCE				
				Genova	Savona	Spezia	Bivona	Girgenti	Sciacca		Brindisi	Gallipoli	Lecce	Taranto	
6	Pasticcieri, confettieri, fabbricanti di frutta candite	a	m.	38	45	7	4	39	6	2	2	5	15	19	
			f.	23	5	..	1	3	1	..	..	..	..	..	
			b	m.	104	13	15	2	2	..	1	..	..	2	..
7	Fabbricanti di cioccolate e surrogati del caffè, macinatori di cacao. . . . .	c	f.	..	1	..	..	..	..	..	..	..	1	..	
			m.	273	54	18	..	13	..	6	5	12	7	27	
			f.	27	5	..	4	1	2	..	..	..	..	..	..
8	Fabbricanti di aceto, conserve vegetali, mostarde.	a	m.	6	..	..	..	..	..	..	..	..	..	..	
			b	m.	4	..	..	..	..	..	..	..	..	..	..
			c	m.	10	..	..	..	..	..	..	..	..	..	..
9	Fabbricanti di zucchero di barbabietola e glucosio.	c	f.	4	..	..	..	..	..	..	..	..	..	..	
			m.	12	..	..	..	..	..	..	..	..	..	..	
			f.	69	..	..	..	..	..	..	..	..	..	..	..
10	Raffinatori di zucchero. . . . .	b	m.	19	..	..	..	..	..	..	..	..	..	..	
			f.	21	..	..	..	..	..	..	..	..	..	..	
			m.	81	..	..	..	..	..	..	..	..	..	..	
11	Distillatori e rettificatori di alcool. . . . .	c	f.	391	..	..	..	..	..	..	..	..	..	..	
			m.	74	..	..	..	..	..	..	..	..	..	..	
			f.	2	..	..	..	..	..	..	6	3	5	1	
12	Fabbricanti di liquori e sciroppi. . . . .	a	m.	..	1	..	..	..	..	..	1	..	..	..	
			b	m.	..	1	..	..	..	..	..	..	..	..	
			c	m.	3	6	1	..	..	..	9	2	8	1	
13	Fabbricanti di birra e acque gazose. . . . .	a	m.	14	..	..	..	..	..	..	..	..	..	..	
			b	m.	1	..	..	..	..	..	..	..	..	..	
			c	m.	1	..	..	..	..	..	..	..	..	..	
14	Enotecnici e addetti a stabilimenti enologici. . . . .	a	f.	..	..	..	..	..	..	..	..	..	..		
			m.	2	1	..	..	..	..	..	10	3	6	8	
			b	m.	1	..	..	..	..	..	2	6	2	..	
15	Fabbricanti di olio di oliva e di olio di semi . . . . .	c	m.	3	..	1	..	..	..	..	4	9	9	..	
			f.	19	5	4	1	8	3	..	..	..	..	1	
			b	m.	1	2	..	..	..	..	..	..	..	..	
16	Fabbricanti di birra e acque gazose. . . . .	a	f.	8	..	3	..	3	1	..	..	..	..		
			m.	8	..	3	..	3	1	..	..	..	..		
			c	m.	69	4	1	..	6	..	1	1	..	..	
17	Fabbricanti di olio di oliva e di olio di semi . . . . .	a	m.	3	2	..	..	..	1	..	1	6	3	2	
			b	m.	6	..	..	..	..	..	..	1	3	..	
			c	m.	157	..	5	..	..	..	1	1	12	8	..
18	Fabbricanti di burro e formaggio; lattai . . . . .	a	m.	1	..	..	..	1	..	4	2	14	..	..	
			b	m.	..	..	..	..	..	1	..	..	1	..	
			c	m.	..	..	..	..	..	..	..	..	1	..	
19	Fabbricanti di burro e formaggio; lattai . . . . .	a	f.	8	..	..	..	..	..	7	..	13	..	..	
			b	m.	..	..	..	..	..	..	..	..	..	..	
			c	m.	..	..	..	..	..	..	..	..	..	..	

\* Vedasi l'avvertenza a pag. 4.

SECONDO LA PROFESSIONE O CONDIZIONE.

condari.

LIVORNO		Lucca (Circondario unico)	MACERATA		Provincia di Mantova	MASSA E CARRARA			MESSINA				MILANO					Mirandola (Provincia di Modena)	Numero d'ordine
Livorno	Portoferraio		Camerino	Macerata		Castelnuovo di Gariagnana	Massa e Carrara	Pontremoli	Castreale	Messina	Mistretta	Patti	Abbategrasso	Gallarate	Lodi	Milano	Monza		
22 5	1	18 2	1	4 1	35 6	1	5	1	13	84	2	2 1	8	16 1	26 15	131 25	16 1	1	6
17 1	..	2 1	..	..	3	..	2	..	..	1	..	..	..	6	1 1	31 10	..	2	1
112 13	..	17 3	2	5	41	..	3	..	6	88	..	..	7	44 29	43	492 63	37 4	..	1
..	..	..	..	..	..	..	..	..	..	..	..	..	..	..	..	18	1	..	7
1	..	..	..	..	..	..	..	..	..	..	..	2	..	..	..	15	..	..	..
2 4	..	3	..	..	..	..	..	..	..	1	..	..	..	..	..	63 142	3	..	..
..	..	..	..	..	2	..	..	..	..	..	..	..	..	1	9	2	..	..	8
..	..	..	..	..	..	..	..	..	..	..	..	..	..	..	..	..	..	..	..
..	..	1	..	..	..	..	..	..	..	..	..	..	..	..	..	13	4	..	9
..	..	..	..	..	..	..	..	..	..	..	..	..	..	1	..	..	..	..	10
..	..	..	..	..	4	..	..	..	..	2 3	..	1	..	1	..	21	..	..	11
3	..	1	..	..	..	..	..	..	..	..	1	..	..	..	..	18	..	..	..
4	..	1	..	..	3	..	..	..	12	6	..	1	..	9	..	65	2	..	..
6	..	2	..	..	2	2	..	..	..	..	1	1	4	2	38	1	..	..	12
11	..	..	..	..	..	..	..	..	..	..	..	..	1	..	47	..	..	..	..
29	..	2	..	..	1	..	..	..	..	1	..	2	1	4	115 16	1	..	2	..
..	..	..	..	3	..	..	..	..	3	1	2	..	..	1	9	..	..	..	13
..	..	..	..	2	1	..	..	..	1	..	..	..	..	..	14	1	..	..	..
..	..	..	..	4	..	..	..	..	1	..	..	..	..	..	3	..	..	..	..
7	1	23	..	2	..	1	2	..	..	5	1	..	3	8	5 1	23 1	16 1	..	14
2	..	..	..	..	..	..	..	..	..	..	..	..	..	1	..	9	1	..	..
12	..	15	..	2	2	..	1	..	..	..	..	..	3	13	6	122	12	..	..
..	..	2	..	7	5	..	..	..	..	..	..	..	25	5	30	28	31	3	15
..	..	..	..	..	..	..	..	..	1	..	..	..	..	..	7	1	..	..	..
..	..	1	1	3	1	..	..	..	..	9	..	..	24	14	42	82	38	1	..
5	..	1	..	..	205 6	..	..	..	..	..	..	..	289 3	4 1	376 18	459 20	8	36 1	16
1	..	..	..	..	8	..	..	..	..	1	..	..	..	..	24	19	1	..	8
5	..	..	..	1	506	..	..	..	..	..	..	..	317 1	7	1109 35	1079 36	20	..	19

Numero d'ordine	PROFESSIONI O CONDIZIONI	Posizione nella professione *	Sesso	GENOVA			GIRGENTI			Grosseto (Circondario unico)	LECCE				
				Genova	Savona	Spezia	Bivona	Girgenti	Sciacca		Brindisi	Gallipoli	Lecce	Taranto	
17	Fabbricanti di salumi e conserve di carne. . . . .	a	m.	268	21	36	27	49	11	19	79	65	115	60	
			f.	43	1	9	..	23	2	3	12	23	20	9	
		b	m.	212	9	29	1	6	..	7	..	2	6	14	..
			f.	4	..	2	..	..	..	..	..	..	..	1	..
		c	m.	131	8	2	..	7	3	12	..	..	49	22	9
			f.	4	..	..	..	3	..	3	..	..	..	..	..
18	Macellai, trippaiuoli . . . . .	a	m.	367	85	67	93	272	100	114	133	47	123	220	
			f.	93	14	16	3	6	1	4	4	9	5	6	
		b	m.	707	14	119	30	117	14	72	77	110	95	77	
			f.	1	..	1	2	..	..	..	..	..	..	..	
19	Raffinatori di sale . . . . .	a	m.	..	22	..	1	..	..	..	..	..	..		
20	Addetti a manifatture di tabacchi . . . . .	b	m.	20	..	..	..	..	..	..	..	..	32	..	
			f.	..	..	1	..	..	..	..	..	..	1	..	
			c	m.	50	..	..	..	..	..	1	..	..	39	..
			f.	925	..	..	..	..	..	..	..	39	..		
	TOTALE della classe XV . . . . .	—	m.	(a) 6379	694	793	(d) 489	1598	395	703	682	682	(f) 915	877	
			f.	1705	67	92	317	706	93	106	224	426	(g) 410	174	
				(b)	(c)		(e)								
	CLASSE XVI. — Industrie non specificate.														
1	Operai . . . . .	—	m.	574	439	488	49	89	27	187	25	..	82	415	
			f.	187	..	..	..	..	361	..	..	..	14	7	
	Totale della categoria B . . . . .	—	m.	66671	10324	16898	6619	28161	3269	9964	9858	9590	12332	17819	
			f.	25734	3239	2176	2374	4275	2374	1011	5537	4716	5334	8244	

CATEGORIA C. —

CLASSE XVII. — Trasporti su acqua, strade ordinarie e ferrovie; poste, telegrafi, telefoni.														
1	Armatori . . . . .	a	m.	107	2	5	..	..	..	4	..	..	..	..
			b	m.	278	..	1	..	..	1	..	..	..	..
2	Capitani marittimi, ufficiali di bordo, padroni di navi . . . . .	—	m.	1309	133	125	..	54	8	39	49	26	..	7
3	Piloti, palombari, marinai . . . . .	—	m.	4930	602	964	..	1074	811	680	474	350	50	178
4	Addetti al carico e scarico delle navi (esclusi quelli in servizio della R. Marina). . . . .	—	m.	3710	234	47	..	109	..	2	168	9	..	..
			f.	3	..	..	..	..	6	..	..	..	..	..
5	Battellieri, barcaiuoli, conduttori di zattere . . . . .	—	m.	1070	10	107	..	135	7	18	28	19	2	65
6	Custodi d'argini e navalestri. . . . .	—	m.	2	..	..	..	2	..	14	20	..	..	3

\* Vedasi l'avvertenza a pag. 4.

(a) Compresi: 1 brillatore di riso (imp.); 13 fabbric. di aceto e conserve vegetali (7 imp. e 6 op.); 13 fabbric. zucchero di barbab. (3 padr. di birra e gazzosa (op.); 1 fabbric. olio d'oliva (op.). — (c) Compresa 1 fabbric. di aceto e conserve vegetali (padr.). — (d) Compreso 1 raffin. (op.). — (h) Compresi: 1 fabbric. di aceto e conserve vegetali (padr.); 1 distillatr. di alcool (op.); 4 fabbric. olio d'oliva (1 padr. e 3 op.). — (i) 2 brillatori di riso (imp.); 9 fabbric. di aceto e conserve vegetali (op.); 4 fabbric. zucchero di barbab. (3 padr. e 1 imp.); 1 direttore manifatt. (2 padr. e 3 imp.); 1 fabbric. birra e gazzosa (op.); 4 fabbric. olio d'oliva (1 padr. e 3 op.); 1 fabbric. di burro e formaggio (imp.). — (n) Compresa

SECONDO LA PROFESSIONE O CONDIZIONE.

condari.

LIVORNO		Lucca (Circondario unico)	MACERATA		Provincia di Mantova	MASSA E CARRARA			MESSINA				MILANO					Numero d'ordine	
Livorno	Portoferrato		Camerino	Macerata		Castelnovo di Garriagnana	Massa e Carrara	Pontremoli	Castroreale	Messina	Mistretta	Patti	Abbategrasso	Gallarate	Lodi	Milano	Monza		Mirandola (Provincia di Modena)
74 10	1	234 1	4 1	38 6	400 77	1	34 10	16 1	8 20	29 48	19 4	7 ..	108 37	159 100	242 46	1007 379	299 12	48 7	17
65 3	1	17 1	..	.. 14	51 1	..	1	1	..	4	2	..	7 1	16 ..	34 4	129 25	35 2	7 5	5
66 ..	..	20 ..	1 ..	14 ..	69 ..	..	2	..	..	30 1	.. 13	..	93 1	154 41	124 20	1048 83	75 ..	..	5
93 8	15 ..	228 9	20 1	69 9	137 10	12 ..	48 3	12 1	163 6	242 7	66 ..	79 2	59 4	108 12	149 8	492 173	159 24	24 ..	18
267 ..	24 ..	137 ..	26 ..	95 ..	170 ..	3 1	34 ..	7 ..	46 ..	253 4	14 ..	26 ..	50 ..	140 6	126 1	1352 50	105 ..	28 ..	19
..	..	..	..	..	..	1	..	..	..	..	..	..	..	..	..	..	..	..	20
..	..	39 14	..	..	..	..	..	..	..	..	..	..	..	..	..	10 5	..	..	20
..	..	65 1375	..	..	..	1	5	..	..	..	..	..	..	1	..	130 992	2	..	..
1583 135 (h)	121 24	2309 1503	229 11	862 98	(i) 4406 154	166 56	500 (j) 49	173 21	653 68	1751 (k) 235	277 28	404 6	1724 105	1856 331	4147 219	((l) 11976 2541 (m)	(n) 2058 154	341 22 (o)	..
337 ..	31 ..	405 288	27 ..	46 ..	12 ..	28 12	166 54	.. ..	19 ..	.. ..	.. ..	.. ..	.. ..	1175 755	.. ..	2239 1188	842 1053	.. ..	1
12918 5368	3573 284	23089 10217	2666 800	11640 5708	23621 8244	1672 849	14334 1661	1579 363	6710 5134	23575 6284	3567 2756	6453 10181	8957 11087	27888 28224	17188 10483	113324 76710	34090 27395	3907 3326	..

COMMERCIO.

4	2	1	..	4	..	..	..	..	..	3	..	..	1	..	..	5	..	..	1
8	..	..	..	..	..	..	..	..	..	6	..	..	..	..	..	18	..	..	..
113	137	89	..	2	..	..	18	..	..	177	1	7	..	..	..	3	..	..	2
726	558	772	..	452	4	1	252	..	242	2824	127	149	..	..	..	9	..	..	3
638 1	..	1	..	..	..	2	..	..	..	159	..	..	..	..	..	..	..	..	4
583	14	10	..	..	276	..	4	..	..	167	15	41	77	38	151	68	..	..	22
..	..	..	..	2	55	..	1	..	..	2	..	..	20	14	15	33	2	..	6

e 10 imp.); 6 raffinatori di zucchero (padr.); 6 raffinat. di sale (op.). — (b) Comprese: 1 fabbric. di aceto o conserve vegetali (padr.); 1 fabbric. di sale (op.). — (c) Compresa 1 fabbric. olio d'oliva (padr.). — (f) Compreso 1 dirett. manifatt. tabacchi. — (g) Compresa 1 distillat. di alcool Compresi 2 brillatori di riso (imp.). — (j) Compresa 1 fabbric. cioccolatte (padr.). — (k) Compresa 1 distillat. di alcool (op.). — (l) Compresi: tabacchi. — (m) Comprese: 8 fabbric. cioccolatte (1 padr. e 7 imp.); 1 fabbric. di aceto e conserve vegetali (padr.); 5 fabbric. liquori e sciroppi 1 fabbric. zucchero di barbab. (padr.). — (o) Comprese 2 pilatrici di riso (imp.).

Numero d'ordine	PROFESSIONI O CONDIZIONI	Posizione nella professione *	Sesso	GENOVA			GIRGENTI			Grosseto (Circondario unico)	LECCE			
				Genova	Savona	Spezia	Bivona	Girgenti	Sciacca		Brindisi	Gallipoli	Lecce	Taranto
7-8	Amministratori, direttori, impiegati e agenti di ferrovie, tramvie, omnibus . . . . .	b	m. f.	880 3	188 ..	181 1	10 ..	211 ..	.. ..	146 ..	74 ..	31 ..	93 1	247 3
		c	m. f.	2847 34	471 ..	284 ..	6 ..	69 1	.. ..	204 8	131 1	5 ..	79 ..	226 ..
9	Imprese vetture; affitta-cavalli, cocchieri . . . . .	a	m. f.	69 4	23 ..	5 ..	36 ..	2 1	27 ..	45 ..	174 ..	64 ..	9 ..	.. ..
		b	m. f.	1104 2	133 ..	135 ..	39 ..	242 ..	71 ..	329 ..	595 ..	599 ..	770 ..	758 ..
10	Carrettieri, mulattieri, stallieri . . . . .	—	m. f.	2403 1	429 ..	286 ..	195 ..	1455 ..	236 ..	600 ..	926 1	622 ..	507 ..	1017 2
11	Macchinisti e fuochisti di ferrovie, tramvie e piroscafi . . . . .	—	m.	2841	157	194	..	54	..	8	144	2	7	68
12	Cantonnieri stradali e ferroviari . . . . .	—	m. f.	440 6	215 50	162 38	41 ..	117 6	21 ..	221 24	123 31	81 2	163 15	179 21
13	Uffic. e commessi di posta, telegrafi e telefoni . .	—	m. f.	417 110	39 11	84 7	25 ..	83 5	19 ..	102 22	75 3	58 6	108 6	92 2
14	Fattorini postali e telegrafici, guardafili, ecc. . .	—	m. f.	469 27	40 7	75 2	15 ..	61 ..	18 ..	74 1	39 ..	35 3	50 1	51 ..
15	Guide di città e di montagna . . . . .	—	m.	2	..	..	..	1	..	..	1	4	..	..
	TOTALE della classe XVII . . .	—	m. f.	22878 203 (a)	2676 68	2655 48	367 ..	3669 13	1218 6	2487 55	3021 36	1905 11	1838 23	2891 28
	CLASSE XVIII. — Vendita di merci e derrate all'ingrosso ed al minuto.													
1	Commercianti di filati, tessuti, mercerie, abiti, biancherie ed altri oggetti di vestiario . . . . .	a	m. f.	650 300	83 69	72 106	112 29	213 52	68 30	77 33	95 13	44 7	199 8	144 12
		b	m. f.	805 80	14 4	59 31	16 36	49 5	5 ..	7 2	33 1	60 ..	132 ..	44 ..
2	Commercianti di cuoi, pelli, peli, ossa, ecc. . . . .	a	m. f.	92 8	6 2	12 1	13 ..	21 ..	2 ..	6 ..	15 ..	2 ..	21 ..	17 ..
		b	m.	72	1	3	..	5	..	..	1	..	2	2
3	Commercianti di legnami, carbone e simili . . . .	a	m. f.	443 65	48 12	56 10	.. ..	34 3	9 ..	52 2	11 ..	4 1	16 ..	40 2
		b	m. f.	467 2	14 ..	28 1	.. ..	10 ..	.. ..	18 ..	2 ..	5 ..	3 ..	21 ..
4	Commerc. di ferramenta, ottonami, macchine, ecc.	a	m. f.	186 16	14 1	27 7	.. 1	5 ..	5 1	14 2	14 ..	8 ..	13 1	18 ..
		b	m. f.	134 ..	4 1	8 ..	.. ..	1 1	.. ..	3 1	.. ..	1 ..	5 ..	1 ..

\* Vedasi l'avvertenza a pag. 4.

(a) Compresa: 7 armatrici di navi (3 padr. e 4 imp.); 5 barcaiuole; 1 custode d'argini. — (b) Compresa 1 barcaiuola.

SECONDO LA PROFESSIONE O CONDIZIONE.

condari.

LIVORNO		Lucca (Circondario unico)	MACERATA		Provincia di Mantova	MASSA E CARRARA			MESSINA				MILANO					Mirandola (Provincia di Modena)	Numero d'ordine
Livorno	Portoferrajo		Camerino	Macerata		Castelnuovo di Garfagnana	Massa e Carrara	Pontremoli	Castroreale	Messina	Mistretta	Patti	Abbiategrosso	Gallarate	Lodi	Milano	Monza		
169	..	246	4	86	137	..	66	22	46	330	40	57	32	145	52	1998	130	11	7-8
..	..	1	..	1	1	..	1	..	..	..	..	..	..	..	2	2	..	5	
291	..	158	4	77	193	..	92	37	85	285	..	16	35	193	123	3653	432	26	9
1	..	23	..	1	23	..	..	..	4	10	..	..	1	..	2	2	..	..	
308	5	200	..	104	118	..	15	..	..	38	182	48	31	13	74	150	47	40	10
9	..	..	..	..	1	..	..	..	..	..	..	..	..	2	..	8	1	..	
191	33	534	51	244	160	38	163	18	137	611	69	116	27	151	130	1582	130	10	11
..	..	..	..	..	..	..	..	..	..	..	..	..	2	..	2	1	..	..	
384	36	618	35	470	2015	79	864	25	430	750	352	302	274	629	837	2916	444	495	12
..	..	1	..	1	5	..	..	..	..	5	..	..	..	1	2	1	..	1	
251	20	14	..	..	39	..	19	12	3	153	..	..	..	48	7	521	25	2	13
..	..	..	..	..	..	..	..	..	..	..	..	..	..	..	..	..	..	..	
60	7	274	75	280	643	23	112	52	59	119	71	54	107	203	186	417	201	101	14
2	..	25	3	23	19	..	14	11	1	8	2	3	35	45	33	74	52	3	
112	9	101	15	87	112	20	35	10	47	216	22	39	9	41	25	617	10	14	15
9	..	25	8	10	40	2	8	..	1	6	..	5	11	30	10	210	33	..	
60	15	116	37	76	151	21	35	19	36	121	19	41	16	122	70	684	43	18	1
..	..	5	..	2	1	2	1	1	..	1	..	1	..	2	2	2	..	..	
..	..	..	..	..	4	..	..	..	6	..	..	..	11	1	6	3	30	..	15
3898	836	3214	221	1884	3907	182	1677	195	1091	5961	898	870	640	1598	1726	12677	1494	739	1
23	..	80	11	38	92	4	24	12	6	30	2	9	49	80	49	300	86	9	
128	17	162	31	63	380	28	46	26	89	192	61	85	108	185	209	975	273	80	2
36	15	103	5	39	126	6	24	11	7	53	3	9	43	112	62	492	66	9	
225	11	68	1	10	178	22	8	1	34	57	5	9	21	134	170	1701	227	5	3
10	1	16	1	4	11	1	..	..	6	6	..	..	6	3	5	196	5	2	
24	1	26	4	22	65	2	9	10	14	34	10	12	4	6	14	94	6	10	1
..	3	7	..	2	5	..	..	..	1	..	..	..	1	1	5	7	3	..	
20	..	3	..	..	11	..	1	2	2	5	..	1	..	..	3	65	4	1	3
..	..	..	..	..	..	..	..	..	..	..	..	..	..	..	..	..	..	..	
118	3	97	18	25	62	11	31	6	11	52	1	5	20	51	54	420	43	5	4
12	5	15	2	4	6	..	8	..	1	10	..	8	1	5	..	87	5	1	
111	1	20	2	4	10	11	7	..	2	45	..	..	1	11	2	636	22	1	3
3	2	1	..	1	..	..	1	..	..	..	..	1	..	..	..	10	..	..	
28	4	47	1	10	70	9	8	9	11	14	..	3	11	38	28	116	26	12	3
..	1	5	..	1	8	1	..	..	..	1	..	..	1	7	3	24	4	..	
27	..	13	..	1	19	1	1	1	2	2	..	1	..	9	4	266	12	3	1
..	..	..	..	..	2	..	..	..	..	..	..	..	1	..	8	8	..	..	

Numero d'ordine	PROFESSIONI O CONDIZIONI	Posizione nella professione*	Sesso	GENOVA			GIRGENTI			Grosseto (Circondario unico)	LECCE			
				Genova	Savona	Spezia	Bivona	Girgenti	Sciacca		Brindisi	Gallipoli	Lecce	Taranto
5	Commercianti di ceramiche, vetri, lampade, ecc. .	a	m.	86	12	8	3	12	2	7	3	1	3	13
			f.	37	10	6	..	3	..	2	..	..	..	..
		b	m.	67	1	6	..	1	..	1	1	1	..	3
			f.	2	..	2	..	..	..	..	..	..	..	..
6	Commercianti di droghe, prodotti chimici, concimi, saponi, colori. . . . .	a	m.	385	24	42	2	34	7	30	34	34	89	47
			f.	47	8	7	..	1	3	1	1	..	9	4
		b	m.	524	13	39	..	2	..	16	2	16	25	11
			f.	10	..	2	..	2	..	..	..	..	1	2
7	Commercianti di mobili . . . . .	a	m.	30	4	16	..	2	..	2	5	..	8	3
			f.	11	..	4	..	..	..	..	..	..	..	..
		b	m.	22	1	7	..	..	..	..	..	..	4	..
			f.	2	..	..	..	..	..	..	..	..	..	..
8	Commercianti di gioiellerie, chincaglierie, profumi, strumenti musicali e giocattoli . . . . .	a	m.	151	7	19	9	14	1	14	5	6	7	10
			f.	20	14	12	..	6	..	2	..	1	..	..
		b	m.	129	3	5	1	2	..	3	2	1	4	2
			f.	1	..	5	..	..	..	..	..	..	..	..
9	Librai, venditori di giornali, fotografie, stampe, ecc.	a	m.	150	15	20	..	9	1	3	3	4	9	11
			f.	69	2	3	..	1	..	..	..	..	1	1
		b	m.	135	8	13	..	5	..	1	1	..	4	1
			f.	22	..	2	..	1	..	..	..	..	..	..
10	Negozianti di oggetti d'arte, quadri, antichità . .	a	m.	17	1	3	..	2	..	..	..	..	2	1
			f.	6	1	..	..	..	..	..	..	..	..	..
		b	m.	9	1	1	..	..	..	..	..	..	2	..
			f.	..	..	..	..	..	..	..	..	..	..	..
11	Negozianti di bestiame. . . . .	a	m.	78	10	18	..	8	..	14	33	1	10	8
			f.	1	..	..	..	..	..	..	..	..	..	..
		b	m.	3	..	2	..	..	..	..	6	1	1	..
			f.	..	..	..	..	..	..	..	..	..	..	..
12	Negozianti di vino e d'olio. . . . .	a	m.	525	39	100	5	48	2	66	141	64	99	60
			f.	52	..	25	3	13	1	15	5	2	20	1
		b	m.	213	4	29	..	8	..	1	20	41	17	5
			f.	4	..	1	7	1	..	..	..	..	..	..
13	Negozianti d'uova, pollame, formaggio, pesce, cacciagione, frutta, erbaggi; fiorai, semplicisti. . .	a	m.	1696	220	271	20	301	30	171	183	78	269	330
			f.	2330	310	450	11	149	13	45	29	13	44	50
		b	m.	1054	42	60	12	48	6	8	23	48	47	26
			f.	164	5	28	65	27	..	..	4	..	4	27
14	Negozianti di granaglie, farine, fieno, paglia . . .	a	m.	130	17	27	7	65	8	34	113	56	78	121
			f.	9	2	1	..	22	..	1	8	..	4	7
		b	m.	141	1	8	..	10	..	2	9	18	4	5
			f.	..	..	..	1	7	..	..	..	..	..	..
15	Tabaccai . . . . .	a	m.	86	24	17	13	41	14	39	45	30	42	50
			f.	95	21	18	2	12	1	7	4	13	4	9
		b	m.	22	..	3	1	12	1	12	3	21	9	7
			f.	36	2	4	5	3	..	5	1	..	1	1

\* Vedasi l'avvertenza a pag. 4.



SECONDO LA PROFESSIONE O CONDIZIONE.

condari.

LIVORNO		Lucca (Circondario unico)	MACERATA		Provincia di Mantova	MASSA E CARRARA			MESSINA				MILANO					Mirandola (Provincia di Modena)	Numero d'ordine
Livorno	Portoferralo		Camerino	Macerata		Castelnovo di Garfagnana	Massa e Carrara	Pontremoli	Castroreale	Messina	Mistretta	Patti	Abbategrasso	Gallarate	Lodi	Milano	Monza		
15 2	1 4	36 17	1 ..	4 12	37 5	2 1	3 2	1 ..	9 ..	19 4	2 ..	5 ..	11 1	16 1	38 10	174 30	14 ..	6 1	5
28 1	.. ..	7 2	.. ..	.. ..	11 1	.. ..	1 ..	.. ..	3 ..	6 1	.. ..	.. ..	.. ..	6 1	5 1	280 2	6 ..	.. ..	..
90 14	8 11	86 15	18 2	42 68	87 12	10 1	37 2	6 ..	31 ..	69 10	1 2	6 ..	20 7	80 25	75 11	563 208	77 21	42 8	6
170 5	4 ..	46 ..	5 ..	6 ..	56 4	15 ..	20 ..	1 ..	11 ..	15 ..	1 ..	.. ..	13 ..	55 2	81 ..	737 37	54 4	12 2	..
16 3	.. 1	5 1	.. ..	.. ..	21 1	1 ..	2 1	2 ..	4 ..	3 ..	.. ..	.. ..	2 ..	8 ..	11 1	103 10	72 ..	1 ..	7
13 ..	.. ..	1 1	.. ..	1 ..	.. ..	2 ..	.. ..	.. ..	1 ..	.. ..	1 ..	.. ..	.. ..	.. ..	1 ..	26 2	21 ..	.. ..	..
27 ..	2 5	47 19	1 1	10 9	28 13	3 ..	13 2	10 2	7 1	32 2	.. ..	4 3	5 2	9 4	10 5	150 42	11 4	12 9	8
31 ..	1 ..	1 2	.. ..	.. ..	9 2	3 ..	2 ..	1 ..	2 ..	4 ..	.. ..	.. ..	1 2	.. 1	4 ..	156 18	10 ..	3 ..	..
43 3	2 2	29 13	.. ..	7 2	41 5	2 1	3 3	1 1	4 ..	19 ..	2 ..	2 1	6 1	17 3	30 5	371 136	26 5	5 ..	9
34 ..	.. ..	11 3	.. ..	2 ..	13 ..	2 ..	.. ..	.. ..	2 ..	3 ..	1 ..	1 ..	12 1	47 1	27 ..	511 66	61 1	.. ..	..
.. ..	1 ..	8 ..	.. ..	.. ..	.. ..	3 ..	1 ..	.. ..	5 ..	5 ..	1 ..	.. ..	.. ..	1 ..	.. ..	29 5	.. ..	.. ..	10
.. ..	.. ..	.. ..	.. ..	.. ..	11 ..	.. ..	.. ..	.. ..	1 ..	2 ..	1 ..	.. ..	.. ..	.. ..	.. ..	12 ..	.. ..	1 ..	..
4 ..	1 ..	70 ..	9 ..	34 ..	160 ..	9 ..	6 ..	18 ..	32 ..	15 ..	3 ..	1 ..	24 ..	87 2	103 ..	103 1	92 ..	43 ..	11
.. ..	.. ..	9 ..	3 ..	8 ..	11 ..	1 ..	.. ..	1 ..	6 ..	8 ..	.. ..	.. ..	.. ..	.. ..	12 ..	15 ..	10 ..	.. ..	..
167 27	25 7	120 10	6 ..	23 23	54 4	18 ..	44 3	7 ..	54 2	86 6	9 ..	14 ..	36 ..	90 7	42 5	539 40	71 13	20 ..	12
90 21	.. ..	18 1	1 ..	2 ..	13 ..	5 ..	13 ..	.. ..	.. 4	27 ..	3 ..	2 ..	1 1	14 ..	5 ..	204 14	18 ..	3 ..	..
353 327	2 15	461 441	24 18	229 259	911 305	47 17	84 119	16 8	237 21	850 173	40 ..	122 45	237 114	306 154	937 206	1911 1556	386 211	179 47	13
161 77	.. 5	56 40	5 4	44 14	148 38	.. 11	11 6	.. ..	98 34	381 795	6 5	21 19	45 3	25 13	161 3	1002 203	37 2	12 16	..
40 4	56 2	111 6	10 ..	63 9	115 2	16 ..	30 ..	34 10	35 2	152 19	1 ..	29 2	52 4	76 5	89 12	139 20	53 4	44 1	14
61 ..	6 ..	16 2	.. ..	2 ..	13 1	7 ..	3 ..	.. ..	4 ..	35 ..	1 ..	1 ..	1 ..	7 ..	111 1	.. ..	17 ..	2 ..	..
56 17	6 3	78 39	12 6	44 24	99 41	14 14	35 13	9 5	19 8	54 27	8 ..	22 7	25 15	45 37	54 39	248 201	43 30	19 2	15
46 6	.. ..	9 8	.. 1	3 2	7 4	2 ..	1 ..	.. 2	1 ..	12 3	2 5	1 1	1 1	6 1	.. 1	43 27	2 1	1 1	..

Numero d'ordine	PROFESSIONI O CONDIZIONI	Posizione nella professione *	Sesso	GENOVA			GIRGENTI			Grosseto (Circondario unico)	LECCE				
				Genova	Savona	Spezia	Bivona	Girgenti	Sciacca		Brindisi	Gallipoli	Lecce	Taranto	
16	Negozianti di stracci, abiti vecchi, cenciabuoli . . .	a	m.	149	11	4	21	8	4	6	13	2	17	12	
			f.	66	10	5	..	1	1	1	1	1	1	5	
		b	m.	31	..	4	..	2	..	1	4	3	33	2	
			f.	16	..	1	..	1	..	2	..	..	2	2	
17	Venditori ambulanti di commestibili, mercerie, fiammiferi, giornali, fiori, ecc. . . . .	a	m.	980	138	195	83	528	83	90	90	81	129	282	
			f.	572	48	50	242	207	228	6	9	13	9	24	
18	Negozianti di generi non specificati . . . . .	a	m.	1016	219	60	119	327	189	166	155	229	235	285	
			f.	141	165	50	107	331	20	45	13	23	40	19	
		b	m.	2746	128	95	14	149	68	76	176	118	44	140	
			f.	199	54	44	112	146	11	15	14	14	2	18	
TOTALE della classe XVIII . . .			—	m.	13424	1127	1337	451	1976	505	940	1241	978	1582	1722
				f.	4383	741	876	621	995	310	187	103	88	151	184
CLASSE XIX. — Credito e cambio; assicurazione, mediazione, commissione; rappresentanze commerciali.															
1	Addetti a Istituti di emissione, di credito, di previdenza e a Camere di commercio. . . . .	a	m.	22	2	5	..	2	..	7	1	1	4	2	
			b	m.	552	12	23	..	27	..	21	5	15	41	24
2	Addetti a Società d'assicurazione . . . . .	a	m.	14	2	..	..	..	1	..	..	..	..	..	
			b	m.	312	4	2	..	3	..	5	2	2	8	2
			f.	17	..	..	..	..	..	..	..	..	..	..	
3	Banchieri, agenti di cambio e cambiavalute . . .	a	m.	165	3	9	..	3	1	..	3	..	4	..	
			b	m.	137	2	10	..	3	..	..	4	..	2	1
4	Editori di libri e giornali . . . . .	a	m.	3	1	..	..	..	..	..	..	..	1	..	
			b	m.	13	..	..	..	..	..	..	..	..	..	..
			f.	1	..	..	..	..	..	..	..	..	..	..	
5	Impresari e agenti di teatri . . . . .	a	m.	8	..	2	..	1	..	..	..	..	..	2	
			b	m.	5	..	1	..	1	..	..	..	..	..	1
6	Imprese di costruzioni, forniture, appaltatori di servizi pubblici, ecc. . . . .	a	m.	267	68	43	9	32	7	53	27	31	36	59	
			f.	2	..	1	..	1	..	1	..	..	..	..	
		b	m.	337	4	98	..	50	10	46	18	24	97	16	
7	Spedizionieri e commissionari, rappresentanti commerciali, agenti marittimi . . . . .	a	m.	618	43	58	4	38	7	8	27	13	16	51	
			f.	4	1	..	1	..	..	..	..	..	..	..	
		b	m.	1446	42	64	..	27	16	17	23	11	40	8	
			f.	9	..	..	..	..	..	..	..	..	..	..	..

\* Vedasi l'avvertenza a pag. 4.

(a) Compresa 1 commerc. in cuoi (commessa). — (b) Compresa 1 negoz. bestiame (commessa). — (c) Compresa: 5 commerc. in cuoi (commesse);

SECONDO LA PROFESSIONE O CONDIZIONE.

condari.

LIVORNO		Lucca (Circondario unico)	MACERATA		Provincia di Mantova	MASSA E CARRARA			MESSINA				MILANO					Mirandola (Provincia di Modena)	Numero d'ordine
Livorno	Portoferrato		Camerino	Macerata		Castelnuovo di Garagnana	Massa e Carrara	Pontremoli	Castroreale	Messina	Mistretta	Patti	Abbiategrosso	Gallarate	Lodi	Milano	Monza		
25 17	.. 1	48 18	.. ..	62 11	87 21	.. 2	9 1	.. ..	.. 1	40 5	.. ..	14 2	32 7	16 14	95 48	45 11	27 2	16	
51 230	.. ..	11 9	.. ..	15 ..	.. 4	.. ..	18 ..	.. ..	.. 5	2 1	.. ..	2 ..	6 1	4 11	150 71	7 16	.. 1	17	
452 140	6 5	384 259	18 9	124 74	468 75	48 15	85 19	180 40	102 196	391 636	28 196	80 792	83 ..	225 35	640 40	2896 359	334 68	119 18	17
143 21	21 4	336 164	55 10	291 88	229 57	26 ..	170 105	.. 6	61 309	990 126	105 8	164 39	10 8	113 66	105 14	666 306	100 37	91 17	18
526 22	23 2	486 89	42 4	57 1	366 24	10 19	147 20	30 ..	80 365	371 47	113 ..	130 65	23 5	155 42	72 14	8592 1429	93 28	41 2	17
323 998	199 97	2926 1306	268 63	1207 648	3794 773	322 87	849 329	371 86	978 959	3992 1925	405 220	722 992	789 221 (a)	1853 536	3013 468 (b)	24099 5665 (c)	2273 559	797 142	17
4	..	4	..	7	8	..	6	..	1	6	..	1	..	3	3	31	3	2	1
125	2	57	10	46	53	..	31	..	5	61	..	3	7	40	38	747	25	13	1
..	..	7	1	..	2	..	..	..	..	..	..	..	..	1	38	7	..	..	2
32	..	9	..	5	41	..	..	1	1	21	..	..	7	15	8	498 66	15	..	2
..	..	..	..	..	..	..	..	..	..	..	..	..	..	..	..	..	..	..	..
20	..	7	9	..	4	1	..	..	..	12	..	..	..	2	1	121	4	..	3
7	..	15	..	2	..	..	2	..	..	6	..	..	..	9	..	195	21	..	3
..	..	1	..	..	..	..	..	..	..	3	..	..	..	..	..	84	..	..	4
..	..	..	..	1	..	..	..	..	..	..	..	..	..	..	..	222 20	..	..	4
3	..	..	..	..	..	1	1	..	..	3	..	..	..	..	..	122	..	..	5
2	..	1	..	..	2	..	1	..	..	8	..	..	..	..	..	57	1	..	5
31	7	56	3	27	47	3	20	3	34	127	25	10	10	25	25	64	31	4	6
..	..	..	..	..	..	..	1	..	..	..	..	..	..	..	..	..	..	..	6
10	4	39	6	4	24	1	13	6	44	258	1	10	1	18	12	51	11	9	6
144	9	36	1	7	24	1	5	1	7	152	7	6	3	25	20	881	37	10	7
..	..	4	..	4	2	..	..	..	..	..	..	..	..	1	..	5	1	..	7
222	7	32	..	27	165	7	24	..	8	26	2	2	14	86	31	859	58	5	7
1	..	1	..	..	3	..	..	..	..	..	..	..	..	1	26	..	..	..	7

2 negoz. di oggetti d'arte (commesse).

Numero d'ordine	PROFESSIONI O CONDIZIONI	Posizione nella professione *	Sesso	GENOVA			GIRGENTI			Grusseto (Circondario unico)	LECCE			
				Genova	Savona	Spezia	Bivona	Girgenti	Sclacca		Brindisi	Gallipoli	Lecce	Taranto
8	Agenti d'emigrazione, di collocamento, di pegno, di pubblicità. . . . .	a	m.	19	1	5	2	2	3	1	..	..	2	..
			f.	5	..	..	..	..	..	..	..	..	..	..
		b	m.	25	..	..	..	1	3	..	1	2	3	..
			f.	2	..	..	..	..	..	..	..	1	..	..
9	Mediatori, agenti d'asta, stimatori, misuratori, pesatori, magazzinieri, ecc. . . . .	a	m.	563	42	23	103	295	102	5	85	22	106	121
			f.	15	7	2	..	..	1	..	..	..	1	..
		b	m.	554	12	11	..	75	11	10	2	20	21	9
			f.	3	..	..	..	..	..	..	..	..	..	..
10	Ricevitori e commessi del lotto . . . . .	—	m.	69	3	10	11	40	9	8	22	13	29	27
			f.	17	5	3	..	..	..	1	..	..	..	..
	TOTALE della classe XIX . . .	—	m.	5129	241	369	129	600	170	181	225	154	410	323
			f.	79	13	6	1	1	1	2	1	..	1	..
			(a)											
	CLASSE XX. — Esercizi pubblici.													
1	Albergatori, locandieri . . . . .	a	m.	175	34	24	12	33	8	43	30	19	32	38
			f.	98	17	14	6	23	1	32	10	16	7	9
		b	m.	892	57	47	14	36	9	41	32	20	42	72
			f.	55	7	7	6	12	..	13	3	8	3	7
2	Affittacamere, affittaletti . . . . .	—	m.	30	..	4	..	6	..	..	2	1	2	3
			f.	121	3	25	1	1	..	3	4	1	3	3
3	Trattori, rosticciari, friggitori, osti, vinai, ecc. . .	a	m.	1652	168	216	36	151	19	112	161	126	192	141
			f.	1055	152	229	21	117	10	113	29	75	75	49
		b	m.	1580	167	270	42	132	23	109	144	118	201	131
			f.	284	52	94	24	55	5	28	11	22	37	26
4	Caffettieri, gelatieri, liquoristi, birrai, bigliardieri.	a	m.	294	26	43	10	35	14	27	80	45	74	114
			f.	149	24	28	..	18	3	24	14	22	41	17
		b	m.	453	36	56	8	35	14	26	58	42	82	94
			f.	16	..	2	..	2	..	1	..	1	..	12
5	Addetti a stabilimenti di bagni . . . . .	a	m.	7	2	1	..	..	..	..	..	..	..	..
			f.	3	..	1	..	..	..	1	..	..	..	..
		b	m.	7	2	1	..	..	..	..	..	..	..	..
			f.	4	..	1	..	..	..	..	..	..	..	..
	TOTALE della classe XX . . .	—	m.	5090	492	662	122	428	87	358	507	371	625	593
			f.	1785	255	401	58	228	19	215	71	145	166	123
	Totale della categoria C . . .	—	m.	46521	4536	5023	1069	6673	1980	3966	4994	3408	4455	5529
			f.	6450	1077	1331	680	1237	336	459	211	244	341	335

\* Vedasi l'avvertenza a pag. 4.  
 (a) Compresa 4 agenti di cambio (2 padr. e 2 imp.). — (b) Compresa 1 editrice di libri e giornali (padr.). — (c) Compresa: 1 agente di cambio (imp.); 1 agente di cambio (imp.); 4 editrici di libri e giornali (padr.); 3 impresarie e agenti teatrali (2 padr. e 1 imp.); 4 add. a imprese

SECONDO LA PROFESSIONE O CONDIZIONE.

condari.

LIVORNO		Lucca (Circondario unico)	MACERATA		Provincia di Mantova	MASSA E CARRARA			MESSINA				MILANO					Mirandola (Provincia di Modena)	Numero d'ordine	
Livorno	Portoferraio		Camerino	Macerata		Castelnovo di Garfagnana	Massa e Carrara	Pontremoli	Castroreale	Messina	Mistretta	Patti	Abbiategrosso	Gallarate	Lodi	Milano	Monza			
.. 17	.. ..	.. 3	.. ..	.. 8	.. 6	.. 1	.. 3	.. ..	.. 5	49 1	.. ..	.. 3	.. ..	.. 1	.. 6	42 10	.. 16	.. ..	.. ..	8
.. ..	.. ..	.. 6	.. ..	.. 2	.. 8	.. ..	.. 22	.. ..	.. 1	.. 8	.. ..	.. ..	.. 1	.. 2	.. 72	.. 9	.. 7	.. ..	.. ..	.. ..
.. 165	.. 2	.. 119	.. 3	.. 25	1024 1	.. 2	.. 20	.. ..	.. 53	300 5	.. 44	.. 31	.. 161	.. 144	.. 675	.. 1045	.. 194	.. 123	.. 3	9
.. 43	.. 5	.. 23	.. ..	.. 9	66 1	.. ..	.. 7	.. ..	.. 6	37 ..	.. 3	.. 4	.. 3	.. 178	.. 29	.. 3	.. 34	.. ..	.. ..	9
.. 46	.. ..	.. 18	.. ..	.. 10	16 2	.. 1	.. 5	.. 1	.. 7	41 1	.. 1	.. 7	.. 1	.. 3	.. 8	.. 72	.. 2	.. ..	.. ..	10
.. 87	.. 36	.. 433	.. 33	.. 180	1490 12	.. 18	.. 160	.. 18	.. 172	1118 11	.. 83	.. 77	.. 204	.. 550	.. 859	.. 520	.. 466	.. 179	.. 3	.. ..
.. 14	.. 6	.. 91	.. 10	.. 31	85 34	.. 9	.. 18	.. 7	.. 25	33 26	.. 12	.. 7	.. 27	.. 56	.. 51	.. 177	.. 29	.. 17	.. 9	1
.. 57	.. 10	.. 126	.. 12	.. 37	108 15	.. 9	.. 28	.. 7	.. 32	97 12	.. 13	.. 9	.. 25	.. 67	.. 65	.. 2034	.. 46	.. 18	.. 7	.. ..
.. 5	.. ..	.. 4	.. ..	.. 4	.. ..	.. ..	.. 1	.. ..	.. ..	1 ..	.. ..	.. 1	.. ..	.. 1	.. 40	.. 309	.. 1	.. ..	.. ..	2
.. 205	.. 25	.. 337	.. 48	.. 189	823 36	.. 47	.. 102	.. 51	.. 62	217 115	.. 10	.. 31	.. 358	.. 633	.. 579	.. 2288	.. 716	.. 34	.. 12	3
.. 332	.. 31	.. 380	.. 47	.. 175	626 127	.. 39	.. 108	.. 48	.. 63	258 58	.. 10	.. 36	.. 335	.. 408	.. 581	.. 1936	.. 614	.. 35	.. 12	.. ..
.. 85	.. 14	.. 141	.. 16	.. 57	106 75	.. 1	.. 21	.. 7	.. 23	80 9	.. 8	.. 16	.. 39	.. 55	.. 55	.. 467	.. 63	.. 17	.. 4	4
.. 213	.. 14	.. 153	.. 16	.. 61	127 1	.. 1	.. 28	.. 7	.. 27	175 2	.. 9	.. 17	.. 38	.. 59	.. 69	.. 1016	.. 80	.. 16	.. 2	.. ..
.. 2	.. ..	.. 3	.. ..	.. ..	.. ..	.. ..	.. ..	.. ..	.. ..	.. 2	.. ..	.. ..	.. ..	.. ..	.. 1	.. 3	.. 1	.. ..	.. ..	5
.. 7	.. ..	.. 7	.. ..	.. ..	.. ..	.. ..	.. ..	.. ..	.. ..	8 2	.. ..	.. ..	.. ..	.. ..	.. ..	.. 23	.. ..	.. ..	.. ..	.. ..
.. 920	.. 100	.. 1242	.. 149	.. 554	1875 618	.. 106	.. 306	.. 127	.. 232	871 231	.. 62	.. 116	.. 822	.. 1278	.. 1401	.. 7984	.. 1550	.. 139	.. 46	.. ..
.. 181	.. 45	.. 332	.. 49	.. 237	.. ..	.. ..	.. ..	.. ..	.. ..	.. ..	.. ..	.. ..	.. ..	.. ..	.. ..	.. 2379	.. 642	.. ..	.. ..	.. ..
.. 9012	.. 1171	.. 7815	.. 671	.. 3825	11066 1495	.. 638	.. 2992	.. 711	.. 2473	11942 2197	.. 1448	.. 1785	.. 2455	.. 5279	.. 6999	.. 49961	.. 5783	.. 1854	.. 200	.. ..
.. 1206	.. 143	.. 1724	.. 123	.. 929	.. ..	.. 149	.. 479	.. 148	.. 1070	.. ..	.. 240	.. 1052	.. 548	.. 1265	.. 1023	.. 8565	.. 1276	.. ..	.. ..	.. ..

(padr.); 1 add. a impr. costruz. e fornit. (imp.). — (d) Compresa 4 agenti di cambio (padr.). — (e) Compresa: 4 add. ad istituti di credito e previd. costruz. e fornit. (imp.). — (f) Compresa 1 agente teatrale (padr.).

Numero d'ordine	PROFESSIONI O CONDIZIONI	Posizione nella professione *	Sesso	GENOVA			GIRGENTI			Grosseto (Circondario unico)	LECCE			
				Genova	Savona	Spezia	Bivena	Girgenti	Sciacea		Brindisi	Gallipoli	Lecce	Taranto

CATEGORIA D. — PERSONE AD

CLASSE XXI. — Persone addette al servizio domestico.														
1	Governanti, nutrici, servitori, cuochi, portieri ecc.	c	m.	2373	147	145	91	271	36	40	77	382	340	113
			f.	13548	1554	1940	739	2807	491	1196	1222	1403	2060	1546
CLASSE XXII. — Persone addette a servizi di piazza ed affini.														
1	Facchini pubbl., attacchini, acquajoli, accendifanali	c	m.	4971	381	258	53	379	77	152	160	617	240	441
			f.	36	1	..	3	39	2	..	..	..	..	1
2	Lustrascarpe . . . . .	c	m.	29	..	3	..	4	..	..	7	4	23	4
3	Spazzacamini . . . . .	c	m.	5	..	..	..	..	1	..	..	..	1	..
			f.	..	..	..	..	17	..	..	..	..	..	..
4	Becchini, seppellitori . . . . .	c	m.	42	13	13	19	34	12	19	15	32	23	17
			f.	4	3	..	..	..	..	..	..	3	..	..
5	Cavacessi, spazzaturai, accalappiacani . . . . .	c	m.	334	33	60	11	117	18	52	43	44	34	85
			f.	7	1	..	..	3	..	3	4	..	..	5
	TOTALE della classe XXII . . . . .	—	m.	5381	427	334	83	534	108	223	225	697	321	547
			f.	47	5	..	3	59	2	3	4	3	..	6
	Totale della categoria D . . . . .	—	m.	7754	574	479	174	805	144	263	302	1079	661	660
			f.	13595	1559	1940	742	2866	493	1199	1266	1406	2060	1552

CATEGORIA E. — PROFES

CLASSE XXIII. — Amministr. pubblica (esclusi gl' insegnanti).														
1	Impiegati della R. Casa, delle Camere legislative e dello Stato . . . . .	b	m.	1417	246	753	58	321	77	162	108	95	315	395
			f.	2	..	2	..	..	..	..	..	..	..	..
2	Impieg. delle Provincie, dei Comuni, delle istituz. pubbliche di beneficenza e di altri Enti morali.	b	m.	1055	171	167	118	330	62	124	139	114	149	236
			f.	16	..	..	3	4	1	..	1	..	6	1
3	Guardie di città, carcerarie, di finanza, forestali .	b	m.	1124	152	234	8	225	43	214	196	122	138	114
			f.	2	1	1	..	..	..	..	1	..	2	1
4	Guardie municipali, daziarie, campestri, pompieri.	b	m.	855	62	154	70	155	46	76	130	87	125	281
5	Personale di servizio della R. Casa, delle Camere legislative e dello Stato . . . . .	c	m.	98	15	79	4	76	10	17	22	2	23	42
			f.	5	..	2	..	1	..	..	..	..	..	..
6	Personale di servizio delle Provincie, dei Comuni delle istituzioni pubbliche di beneficenza e di altri Enti morali. . . . .	c	m.	348	35	76	30	96	46	54	78	40	112	114
			f.	135	2	9	6	24	4	10	8	3	14	9
	TOTALE della classe XXIII . . . . .	—	m.	4897	681	1463	288	1203	284	647	673	460	862	1182
			f.	160	3	14	9	29	5	10	10	3	22	11

\* Vedasi l'avvertenza a pag. 4.  
 (a) Compresa 1 lustrascarpe. — (b) Compresa 1 visitatrice daziarie.

SECONDO LA PROFESSIONE O CONDIZIONE.

condari.

LIVORNO		Lucca (Circondario unico)	MACERATA		Provincia di Mantova	MASSA E CARRARA			MESSINA				MILANO					Mirandola (Provincia di Modena)	Numero d'ordine
Livorno	Portoferrato		Camerino	Macerata		Castelnuovo di Gargagnana	Massa e Carrara	Pontremoli	Castroreale	Messina	Mistretta	Patti	Abbategrasso	Gallarate	Lodi	Milano	Monza		

DETTE A SERVIZI DOMESTICI E DI PIAZZA.

651 2748	92 167	131 3036	69 444	277 1908	321 2765	.. 389	85 1097	19 317	261 976	1071 4075	110 408	375 1126	44 699	12 1244	307 2317	4896 22966	113 1485	246 394	1
1731 54	26 ..	253 1	40 2	227 17	573 2	.. 10	95 ..	5 ..	55 1	578 18	60 1	37 3	41 ..	471 ..	360 ..	5196 1	691 ..	103 ..	1
3	..	7	..	3	1	..	..	..	6	49	..	5	..	..	1	30	1	..	2
..	..	1	..	..	8	..	..	1	..	..	..	..	1	25	15	111	17	..	3
2 1	2 ..	17 ..	10 1	35 3	62 ..	3 ..	6 ..	1 ..	9 ..	12 ..	12 1	14 ..	15 ..	25 ..	36 ..	84 3	22 ..	14 1	4
127 8	9 ..	43 1	7 1	92 10	40 ..	3 ..	18 ..	6 ..	41 ..	131 ..	18 ..	16 ..	2 ..	17 3	62 ..	952 293	69 ..	10 1	5
1863 63	37 ..	321 2	57 4	357 30	684 2	16 ..	119 ..	13 ..	111 1	770 18	90 2	72 4	59 ..	538 5	474 ..	6373 297	800 ..	127 2	
2514 2811	129 167	452 3038	126 448	634 1938	1005 2767	16 389	204 1097	32 317	372 977	1841 4093	200 410	447 1130	103 699	550 1247	781 2317	1269 23263	913 1485	373 396	

SIONI E ARTI LIBERALI.

435 1	118 2	341 ..	45 ..	209 1	297 4	38 ..	184 ..	33 7	72 1	631 2	49 ..	81 ..	38 ..	57 ..	97 ..	1080 ..	158 ..	61 4	1
413 2	38 ..	401 6	52 7	295 15	367 6	40 ..	101 ..	22 1	93 ..	313 9	69 ..	92 ..	50 4	91 ..	137 11	1089 30	107 1	74 3	2
467 ..	219 1	120 1	13 ..	85 2	58 2	11 ..	81 2	5 1	59 1	1027 9	50 ..	64 ..	13 ..	16 ..	16 ..	772 ..	31 ..	7 ..	3
283	35	145	25	111	107	9	118	10	42	361	29	46	25	48	93	878	19	11	4
56 ..	6 ..	20 ..	8 ..	45 ..	66 ..	3 ..	12 ..	3 ..	12 ..	40 ..	4 1	20 ..	2 ..	1 1	12 ..	134 7	37 ..	5 ..	5
73 40	10 4	152 10	23 6	89 24	145 48	2 1	22 5	6 1	54 7	160 36	42 5	72 7	42 17	38 10	85 12	632 158	44 4	17 7	6
1727 43	426 7	1179 17	166 13	834 43 (b)	1040 60	103 1	518 7	79 10	332 9	2532 56	243 6	375 7	170 21	251 11	440 23	4585 195	396 5	175 14	

Numero d'ordine	PROFESSIONI O CONDIZIONI	Posizione nella professione *	Sexso	GENOVA			GIRGENTI			Grosseto (Circondario unico)	LECCE			
				Genova	Savona	Spezia	Bivona	Girgenti	Sciacca		Brindisi	Gallipoli	Lecce	Taranto
<b>CLASSE XXIV. — Amministrazioni private.</b>														
1	Impiegati di Società ricreative, scientifiche, ecc. . .	b	m.	11	6	4	..	9	2	6	1	3	9	2
2	Impiegati a servizio di privati. . . . .	b	m.	1746	116	186	119	611	34	187	120	130	258	161
			f.	98	..	2	..	1	3	1	2	..	..	..
3	Guardie notturne. . . . .	b	m.	47	..	3	..	..	..	..	..	..	..	..
	TOTALE della classe XXIV . . .	—	m.	1804	122	193	119	620	36	193	121	133	267	163
			f.	99	..	2	..	1	4	1	2	..	..	..
				(a)										
<b>CLASSE XXV. — Difesa del paese.</b>														
1	Esercito (Ufficiali e truppa) . . . . .	—	m.	3509	978	2117	210	830	122	387	415	132	589	492
2	Armata navale (Ufficiali e truppa). . . . .	—	m.	184	7	8690	..	56	..	..	5	3	2	2473
	TOTALE della classe XXV . . .	—	m.	3693	985	10807	210	886	122	387	420	135	591	2965
<b>CLASSE XXVI. — Insegnamento.</b>														
1	Professori e maestri nell'insegnamento pubblico e privato. . . . .	—	m.	728	121	171	57	191	60	90	125	139	228	182
			f.	1476	248	339	43	221	60	226	141	169	242	205
2	Insegnanti di musica e di recitazione . . . . .	—	m.	61	16	18	6	11	3	17	16	1	30	33
			f.	58	2	6	..	1	2	..	2	1	5	2
3	Maestri di ginnastica, scherma, equitazione, ballo, nuoto, ecc. . . . .	—	m.	110	2	2	1	2	1	..	3	..	3	3
			f.	2	..	1	1	8	1	..	..	..	1	..
	TOTALE della classe XXVI . . .	—	m.	899	139	191	64	204	64	107	144	140	261	213
			f.	1536	250	346	44	230	63	226	143	170	248	207
<b>CLASSE XXVII. — Culto.</b>														
1	Sacerdoti e chierici (culto cattolico) . . . . .	—	m.	1179	284	244	120	374	106	218	294	399	491	325
2	Frați, monache, laici e converse . . . . .	—	m.	79	15	44	39	36	16	43	51	28	46	6
			f.	1583	525	65	33	269	94	52	122	73	151	223
3	Ministri di altri culti cristiani . . . . .	—	m.	26	1	5	..	2	..	2	1	..	1	2
4	Rabbini . . . . .	—	m.	2	..	..	..	..	..	2	..	..	..	..
5	Sagrestani, campanari e altri addotti al servizio delle chiese . . . . .	—	m.	143	21	23	27	102	22	14	34	60	83	31
			f.	7	..	..	1	..	..	..	1	1	2	2
6	Impiegati delle curie pontificia e vescovili e di altri istituti ecclesiastici . . . . .	b	m.	4	..	..	..	..	..	..	1	..	1	..
	TOTALE della classe XXVII . . .	—	m.	1433	321	316	186	514	144	279	381	487	622	426
			f.	1592	525	68	34	269	94	52	123	74	153	225
				(b)		(c)								

\* Vedasi l'avvertenza a pag. 4.

(a) Compresa 1 imp. di società ricreative e scientifiche. — (b) Compreso 2 ministr. di culti cristiani. — (c) Compreso 3 ministr. di culti



SECONDO LA PROFESSIONE O CONDIZIONE.

condari.

LIVORNO		Lucca (Circondario unico)	MACERATA		Provincia di Mantova	MASSA E CARRARA			MESSINA				MILANO					Mirandola (Provincia di Modena)	Numero d'ordine
Livorno	Portoferraio		Camerino	Macerata		Castelnuovo di Garfagnana	Massa e Carrara	Pontremoli	Castroreale	Messina	Mistretta	Patti	Abbiategrosso	Gallarate	Lodi	Milano	Monza		
..	21	10	..	17	233	14	1	..	..	11	..	..	..	7	91	2	4	9	1
562	74	423	41	201	154	4	207	7	50	804	45	57	51	293	66	2280	247	19	2
2	..	3	..	..	5	..	1	..	..	1	..	..	..	11	7	392	9	..	..
20	..	..	..	..	..	..	..	..	..	5	..	..	..	15	4	3	12	..	3
582	95	433	41	218	387	18	208	7	50	820	45	57	51	315	161	2265	263	28	..
2	..	3	..	..	5	..	1	..	..	1	..	..	..	11	7	392	9	..	..
1450	235	945	96	319	1684	29	380	28	72	2438	170	129	51	326	775	6365	297	65	1
241	115	68	..	..	..	..	1	..	5	368	1	..	..	..	..	3	..	..	2
1691	350	1016	96	319	1684	29	381	28	77	2806	171	129	51	326	775	6368	297	65	..
195	30	207	87	266	284	27	115	17	100	409	60	75	37	131	179	766	132	73	1
355	42	569	120	303	830	60	192	43	112	298	70	88	215	542	472	3107	498	109	..
31	4	50	10	59	20	4	6	..	11	49	7	10	2	14	13	53	9	6	2
22	..	7	2	8	47	..	5	..	..	..	..	1	..	3	8	13	2	..	..
12	..	5	1	2	3	..	1	..	1	8	..	2	..	1	3	276	2	1	3
1	..	1	..	2	..	..	..	..	..	..	..	..	..	..	1	122	..	..	..
238	34	262	98	297	307	31	122	17	112	466	67	87	39	146	195	1095	143	80	..
378	42	577	122	343	877	60	197	43	112	298	70	89	215	545	481	3242	500	109	..
112	27	874	196	561	341	132	211	122	166	600	141	235	130	263	410	769	320	70	1
4	..	77	34	69	4	3	10	3	10	18	7	11	..	6	7	44	2	..	2
192	..	331	66	257	290	12	92	21	29	284	42	47	38	83	88	619	391	9	..
8	1	17	..	..	5	..	..	..	1	6	..	..	..	..	..	15	..	..	3
6	..	..	..	..	2	..	..	..	..	..	..	..	..	..	..	2	..	..	4
40	4	28	11	89	156	1	14	6	25	63	25	44	40	53	107	202	60	44	5
2	..	8	2	..	..	..	..	..	1	..	..	..	..	3	..	36	1	..	..
3	..	..	..	..	2	..	1	..	..	1	..	3	..	..	..	1	..	..	6
173	32	996	241	719	510	136	236	131	202	688	173	293	170	322	524	1033	382	114	..
194	..	340	68	257	290	12	92	21	30	284	42	47	38	86	88	655	392	9	..
		(d)																	

cristiani. — (d) Compresa 1 ministr. di culti cristiani.

Numero d'ordine	PROFESSIONI O CONDIZIONI	Posizione nella professione *	Sesso	GENOVA			GIRGENTI			Grosseto (Circendario unico)	LECCE			
				Genova	Savona	Spezia	Bivona	Girgenti	Sciacca		Brindisi	Gallipoli	Lecce	Taranto
<b>CLASSE XXVIII. — Professioni sanitarie.</b>														
1	Medici e chirurghi . . . . .	—	m. f.	548 3	89 ..	92 ..	35 ..	151 ..	33 ..	95 ..	114 1	142 ..	151 ..	149 ..
2	Dentisti . . . . .	—	m.	32	11	4	..	1	1	1	3	..	5	5
3	Levatrici . . . . .	—	f.	247	33	50	26	64	16	75	48	57	63	56
4	Veterinari . . . . .	—	m.	9	5	6	2	11	3	6	13	7	12	12
5	Farmacisti e assistenti di farmacia . . . . .	—	m. f.	275 3	50 ..	67 ..	43 ..	116 ..	30 ..	47 ..	91 2	119 ..	114 1	136 ..
6	Flebotomi, callisti, massaggiatori . . . . .	—	m.	7	1	..	1	3	..	..	5	4	7	5
7	Infermieri . . . . .	—	m. f.	314 639	15 12	26 6	.. 3	9 5	4 1	19 9	9 6	2 1	9 4	10 6
	TOTALE della classe XXVIII . . .	—	m. f.	1185 896 (a)	171 45	195 56	81 29	291 69	71 17	168 84	235 57	274 58	298 68	317 62
<b>CLASSE XXIX. — Professioni legali.</b>														
1	Avvocati, procuratori . . . . .	—	m.	640	83	68	28	185	53	38	107	101	237	167
2	Notai . . . . .	—	m.	88	23	27	17	51	12	17	49	56	50	37
3	Uscieri giudiziari . . . . .	—	m.	45	15	11	5	25	10	12	7	61	30	22
	TOTALE della classe XXIX . . .	—	m.	773	121	106	50	261	75	67	163	218	317	226
<b>CLASSE XXX. — Lettere e scienze applicate.</b>														
<b>A) Lettere.</b>														
1	Letterati, pubblicisti, interpreti, traduttori . . . . .	—	m. f.	139 4	3 2	3 ..	.. ..	12 ..	1 ..	5 ..	11 1	6 ..	11 ..	5 ..
2	Stenografi, scrivani pubblici, copisti . . . . .	—	m. f.	6 5	1 ..	2 ..	.. ..	36 ..	8 ..	5 ..	8 ..	5 ..	5 ..	82 ..
	TOTALE . . .	—	m. f.	145 9	4 2	5 ..	.. ..	48 ..	9 ..	10 ..	19 1	11 ..	16 ..	87 ..
<b>B) Scienze applicate.</b>														
3	Ingegneri e architetti . . . . .	—	m.	457	47	41	3	38	6	37	14	24	48	46
4	Geometri, agronomi . . . . .	—	m.	82	23	26	24	70	25	36	51	48	78	31
5	Ragionieri . . . . .	—	m. f.	226 ..	30 ..	19 ..	1 ..	14 ..	5 ..	5 ..	5 ..	6 ..	21 ..	20 ..
	TOTALE . . .	—	m. f.	765 ..	100 ..	86 ..	28 ..	152 ..	36 ..	78 ..	70 ..	78 ..	147 ..	97 ..
	TOTALE della classe XXX . . .	—	m. f.	910 9	104 2	91 ..	28 ..	200 ..	45 ..	83 ..	89 1	89 ..	163 ..	184 ..

\* Vedasi l'avvertenza a pag. 4.

(a) Comprese 4 massaggiatrici. — (b) Comprese: 4 massaggiatrici e 2 dentiste.

SECONDO LA PROFESSIONE O CONDIZIONE.

condari.

LIVORNO		Lucca (Circondario unico)	MACERATA		Provincia di Mantova	MASSA E CARRARA			MESSINA				MILANO					Mirandola (Provincia di Modena)	Numero d'ordine	
Livorno	Portoferraio		Camerino	Macerata		Castelnuovo di Garignano	Massa e Carrara	Pontremoli	Castroreale	Messina	Misiretta	Patti	Abbiadoro	Gallarate	Lodi	Milano	Monza			
82	21	150	40	124	169	23	51	17	64	192	40	68	41	58	92	633	71	35	1	
..	..	..	..	..	..	..	..	..	..	1	..	..	..	..	..	3	..	..	2	
5	..	5	..	4	3	..	3	..	..	5	..	1	1	..	3	43	..	..	2	
35	13	92	17	69	196	10	33	9	52	195	23	46	55	92	96	564	76	13	3	
5	2	17	11	47	54	1	4	2	..	1	1	..	9	4	15	37	2	17	4	
80	16	114	24	75	155	7	29	11	46	122	30	58	32	59	56	526	53	26	5	
..	1	2	..	1	1	..	..	..	1	..	..	1	..	3	1	5	..	4	..	
2	1	1	2	6	1	..	..	..	5	11	..	10	..	2	..	6	..	..	6	
55	24	54	7	45	73	1	15	2	3	12	2	1	22	29	53	334	254	5	7	
68	..	92	4	33	40	1	4	..	1	27	..	5	13	21	86	559	251	1	..	
229	64	341	84	301	455	32	102	32	118	343	73	138	105	152	219	1584	380	85	..	
103	14	186	21	103	237	11	37	9	54	223	23	52	68	116	183	1137	327	18	..	
..	..	..	..	..	..	..	..	..	..	..	..	..	..	..	..	..	..	..	..	..
98	9	132	22	104	93	27	58	13	65	373	32	67	6	16	33	677	15	14	1	
12	4	48	5	37	58	11	21	8	34	52	15	32	2	11	24	126	8	10	2	
8	4	23	2	9	24	5	21	3	21	42	7	15	5	6	6	43	17	3	3	
118	17	203	29	150	175	43	100	24	120	467	54	114	13	33	63	846	40	27	..	
..	..	..	..	..	..	..	..	..	..	..	..	..	..	..	..	..	..	..	..	..
36	4	8	..	5	21	1	..	1	2	19	..	2	..	1	2	272	5	1	1	
..	..	..	..	..	2	..	1	..	..	4	..	..	..	..	..	20	..	..	..	..
..	4	33	2	7	43	2	..	8	..	28	..	..	..	2	19	37	7	16	2	
..	..	1	..	2	2	..	..	..	..	..	..	..	..	..	..	1	..	..	..	..
36	8	41	2	12	64	3	8	12	2	47	..	2	..	3	21	309	12	17	..	
..	..	1	..	2	4	..	1	..	..	4	..	..	..	..	..	21	..	..	..	..
46	8	84	6	17	95	1	17	6	16	93	13	8	10	34	68	837	27	13	3	
7	11	68	30	51	32	9	33	6	31	94	10	38	3	10	18	71	9	10	4	
39	2	43	2	12	58	..	14	5	5	62	..	4	10	77	40	906	27	..	5	
..	..	..	1	..	2	..	1	..	..	1	..	..	1	..	..	6	..	..	..	..
92	21	195	38	80	185	10	64	17	52	249	23	50	23	121	126	1814	63	23	..	
..	..	..	1	..	2	..	1	..	..	1	..	..	1	..	..	6	..	..	..	..
128	29	236	40	92	249	13	72	29	54	296	23	52	23	124	147	2123	75	40	..	
..	..	1	1	2	6	..	2	..	..	5	..	..	1	..	..	27	..	..	..	..

Numero d'ordine	PROFESSIONI O CONDIZIONI	Posizione nella professione *	Sexo	GENOVA			GIRGENTI			Grosseto (Circondario unico)	LECCE			
				Genova	Savona	Spezia	Bivona	Girgenti	Sciacca		Brindisi	Gallipoli	Lecce	Taranto
<b>CLASSE XXXI. — Arti belle.</b>														
<b>4) Arti figurative.</b>														
1	Pittori, scultori, incisori, cesellatori . . . . .	—	m. f.	109 7	9 4	25 3	3 ..	15 ..	5 ..	3 ..	25 ..	11 ..	31 ..	48 1
2	Disegnatori, calligrafi . . . . .	—	m. f.	170 2	12 ..	21 ..	.. ..	.. ..	.. ..	1 ..	.. ..	3 ..	1 ..	6 ..
3	Fotografi . . . . .	—	m. f.	106 10	9 2	20 2	.. ..	7 1	2 ..	10 1	8 ..	8 ..	11 ..	25 ..
	TOTALE . . .	—	m. f.	385 21 (a)	30 6	66 5	3 ..	22 1	7 ..	14 1	33 ..	22 ..	43 ..	79 1
<b>B) Musica, drammatica e spettacoli vari.</b>														
5	Compositori di musica, direttori d'orchestra . . . . .	—	m. f.	28 1	1 ..	7 ..	2 1	8 ..	3 ..	1 ..	6 ..	30 ..	9 ..	.. ..
6	Musicanti, organisti, accordatori . . . . .	—	m. f.	176 16	25 2	17 ..	18 ..	59 1	16 2	7 ..	52 1	104 ..	70 ..	83 4
7	Artisti di canto, coristi, cantori . . . . .	—	m. f.	59 91	7 4	3 6	.. 1	6 8	.. ..	1 1	3 ..	8 5	3 2	3 ..
8	Coreografi, ballerini, mimi . . . . .	—	m. f.	4 41	.. ..	.. ..	.. ..	.. ..	.. ..	.. ..	.. ..	.. ..	1 ..	.. ..
9	Artisti drammatici . . . . .	—	m. f.	69 70	11 9	16 13	.. ..	16 12	.. ..	5 6	9 12	12 15	16 12	16 18
10	Suggeritori, trovarobe, buttafuori . . . . .	—	m. f.	2 11	.. ..	1 ..	.. ..	.. ..	.. ..	.. ..	.. ..	.. ..	.. ..	1 ..
11	Artisti di compagnie equestri e di varietà, burattinai, giuocatori di pallone . . . . .	—	m. f.	31 17	.. ..	1 ..	2 ..	3 1	.. ..	.. 1	2 ..	.. ..	6 2	.. ..
12	Saltimbanchi, prestigiatori, suonatori ambulanti, espositori di serragli e curiosità, ecc. . . . .	—	m. f.	91 27	15 3	16 6	3 1	5 ..	6 ..	16 4	6 1	8 8	18 1	8 1
	TOTALE . . .	—	m. f.	460 274	59 18	61 25	25 3	97 22	25 2	30 12	78 14	162 28	122 18	111 23
	TOTALE della classe XXXI . . .	—	m. f.	845 295	89 24	127 30	28 3	119 23	32 2	44 13	111 14	184 28	165 18	190 24
	Totale della categoria E . . .	—	m. f.	16439 4587	2733 849	13489 516	1054 119	4298 621	873 185	1980 386	2337 350	2120 333	3546 509	5871 529

CATEGORIA F. — PERSONE NON

<b>CLASSE XXXII. — Persone che vivono specialmente di reddito.</b>														
1	Proprietari, capitalisti, benestanti, ecc. . . . .	—	m. f.	3460 4893	670 884	896 942	630 503	2048 2280	579 785	1046 309	1572 1305	1794 1681	2160 2535	1483 1280
2	Pensionati . . . . .	—	m. f.	2183 809	372 89	798 161	24 12	125 32	40 6	180 34	80 15	67 10	198 40	177 24
	TOTALE della classe XXXII . . .	—	m. f.	5643 5502	1042 973	1694 1103	704 515	2173 2312	619 791	1226 343	1652 1320	1861 1691	2358 2575	1660 1304

\* Vedasi l'avvertenza a pag. 4.  
(a) Compreso 2 modelli. — (b) Compreso 1 modello.

SECONDO LA PROFESSIONE O CONDIZIONE.

condari.

LIVORNO		Lucca (Circondario unico)	MACERATA		Provincia di Mantova	MASSA E CARRARA			MESSINA				MILANO					Mirandola (Provincia di Modena)	Numero d'ordine
Livorno	Portoferraio		Camerino	Macerata		Castelnuovo di Garfagnana	Massa e Carrara	Pontremoli	Castroreale	Messina	Mistretta	Patti	Abbiategrosso	Gallarate	Lodi	Milano	Monza		
55 2	1	243 1	4	16 1	16 2	6	14 1	5	8 2	24 3	2	..	4	21	11 2	799 83	7 2	..	1
36	1	16	..	2	7	..	4	1	..	8	..	2	..	42	7	334 30	18 25	..	2
29 1	3 1	32 1	2	11	24 1	5	10 2	1	11	24	..	3	2	10 1	9 1	329 27	9	..	3
120 3	5 1	291 2	6	29 1	47 6	11	28 3	7	19 2	56 3	2	5	6	73 5	27 10	(b) 1463 142 (a)	34 27	..	2
6	..	7	1	5	18	..	2	..	4	5	..	..	..	3	1	43 2	1	..	5
26 1	5	43 1	2	15 5	91 3	3	16	3	70 1	139 12	9	27	18	16	39 3	402 46	14 7	18 2	6
16 26	4 2	14 12	10 12	11 5	13 15	..	8	..	2	13 8	..	2	..	2	8 11	359 393	3 1	..	7
5	..	..	..	..	4	..	..	..	..	..	..	..	..	..	..	30 139	..	..	8
14 14	..	21 15	..	2 3	10 11	..	1 2	..	8 9	22 19	1	..	1	9 8	18 10	107 139	18 15	..	9
15	..	..	1	..	5	..	..	..	..	1	..	..	..	..	2	12 1	..	..	10
1 5	..	10	..	..	14 6	..	..	1	5	..	..	..	1	2	6	40 22	1	4 1	11
33 4	..	5 18	..	11 1	66 7	5	18 2	3	6	30 1	..	1	35	65	187 5	600 165	70	10 3	12
111 55	9 2	100 46	14 12	44 14	221 42	8	45 5	6	95 10	210 40	10 3	28	55	97 12	261 29	1593 907	107 23	32 7	7
231 58	14 3	391 48	20 12	73 15	268 48	19	73 8	13	114 12	266 43	12 3	33	61	170 17	288 39	3056 1049	141 50	34 7	7
5117 778	1061 66	5057 1172	815 237	3003 733	5075 1523	424 86	1812 344	360 83	1179 217	8684 910	861 144	1278 195	683 352	1839 786	2812 821	22955 6697	2117 1283	648 157	

OCCUPATE IN ALCUNA PROFESSIONE.

487 881	199 94	2400 1319	603 193	1033 1180	1915 1920	408 313	958 447	235 86	1897 1636	3240 2340	577 516	1433 481	240 603	581 1307	425 2035	3795 11941	431 1251	404 403	1
639 228	71 22	673 309	47 28	344 129	416 194	36 8	92 28	33 4	145 9	538 86	26 6	54 32	74 23	229 75	219 116	2531 1786	257 111	76 24	2
1176 1109	270 116	3073 1628	650 221	1377 1509	2331 2114	444 321	1050 475	268 90	2042 1695	3778 2426	603 522	1487 513	314 626	810 1382	644 2151	6326 13727	688 1362	480 427	

Numero d'ordine	PROFESSIONI O CONDIZIONI	Posizione nella professione *	Sesso	GENOVA			GIRGENTI			Grosseto (Circondario unico)	LECCE			
				Genova	Savona	Spezia	Bivona	Girgenti	Sclacca		Brindisi	Gallipoli	Lecce	Taranto
	<b>CLASSE XXXIII. — Persone mantenute dalla famiglia.</b>													
1	Attendenti alle cure domestiche . . . . .	—	m. f.	1155 116532	121 20051	322 26169	33 22542	1251 74207	787 17346	570 38736	146 33187	51 28257	912 36563	1397 44400
2	Studenti, scolari, seminaristi, collegiali . . . . .	—	m. f.	20392 16397	4714 3916	6132 4489	974 577	4147 2385	938 381	2618 2439	2571 1246	2467 797	3572 1891	4087 2266
3	Persone senza professione (disoccupate da molto tempo o inabili al lavoro) . . . . .	—	m. f.	2386 869	358 285	694 340	518 29	1115 849	140 17	455 834	1119 364	470 397	704 227	1017 364
	<b>TOTALE della classe XXXIII . . .</b>	—	m. f.	23933 133798	5193 24252	7148 30998	1525 23148	6513 77441	1865 17744	3643 42009	<b>3836</b> <b>34797</b>	2988 29451	5188 38681	6501 47030
	<b>CLASSE XXXIV. — Persone assistite dalla carità pubblica o privata, o viventi a carico dello Stato.</b>													
1	Ricoverati che non lavorano . . . . .	—	m. f.	1250 2031	101 123	56 85	.. 19	23 127	9 121	9 44	47 42	24 31	133 532	135 74
2	Mendicanti e prostitute . . . . .	—	m. f.	62 237	28 15	39 89	53 65	138 263	39 76	26 19	104 181	102 126	185 255	109 246
3	Detenuti che non lavorano . . . . .	—	m. f.	132 7	11 ..	46 ..	19 ..	323 21	98 ..	460 1	531 ..	.. ..	450 1	3 1
	<b>TOTALE della classe XXXIV . . .</b>	—	m. f.	1444 2275	140 138	141 174	72 84	484 411	146 197	495 64	682 223	126 157	768 788	247 321
	<b>Totale della categoria F . .</b>	—	m. f.	31020 141575	6375 25363	8983 32275	2301 23747	9170 80164	2630 18732	5364 42416	6170 36340	4975 31299	8314 42044	8408 48655

CATEGORIA G. — PERSONE

	<b>CLASSE XXXV. — Persone di professione ignota . . . . .</b>	—	m.	..	34	11	..	173	41	..	25	..	..	93
	<b>Totale delle categorie . . .</b>	—	m. f.	202117 203603	43612 44589	64572 57499	27042 28665	94360 90218	22509 23218	62727 50112	61993 59315	65199 65010	68936 69297	79452 78213
	<b>Totale generale . . .</b>	—	m. e f.	404720	88201	122071	56607	184578	45727	112839	121308	130209	138233	157665

\* Vedasi l'avvertenza a pag. 4.

SECONDO LA PROFESSIONE O CONDIZIONE.

condari.

LIVORNO		Lucca (Circondario unico)	MACERATA		Provincia di Mantova	MASSA E CARRARA			MESSINA				MILANO					Numero d'ordine	
Livorno	Portoferraio		Camerino	Macerata		Castelluccio di Gargagnana	Massa e Carrara	Pontremoli	Castroreale	Messina	Mistretta	Patti	Abbiategrosso	Gallarate	Lodi	Milano	Monza		Mirandola (Provincia di Modena)
225 25954	.. 7168	807 70216	46 14935	57 36357	109 68059	144 8988	459 22109	131 3890	468 22286	2231 71905	582 16773	1447 18890	350 15516	182 21441	885 27612	671 104016	47 31116	16 12246	1
4340 3205	601 591	10929 8685	1404 714	3818 2382	10073 8500	1003 1032	3767 3090	928 641	1606 791	7234 3197	889 741	1242 586	2876 2545	7315 5995	5485 23209	23658 7328	8800 7328	1997 1251	2
911 223	77 10	3022 1216	153 80	1458 600	1201 847	163 25	904 472	97 168	1386 247	1705 312	152 83	415 258	322 395	498 180	637 1062	3361 1305	781 595	480 144	3
5476 29382	678 7769	14758 80117	1603 15729	5333 39339	11383 77406	1310 10045	5130 25671	1156 4699	3460 23324	11170 75414	1623 17597	3104 19734	3548 18456	7995 27616	7007 34519	27690 128530	9628 39039	2493 13641	
434 608	8 ..	584 518	18 13	424 400	296 192	.. ..	48 33	9 17	9 1	395 106	1 3	12 38	421 504	69 86	237 161	826 746	898 504	2 28	1
18 109	7 4	200 242	30 40	96 107	203 146	27 29	61 60	23 43	111 149	168 278	29 69	72 153	40 30	32 17	169 90	98 353	52 20	33 43	2
314 10	704 ..	204 4	.. 3	2 ..	1 ..	.. ..	.. ..	.. ..	22 ..	433 3	7 2	46 ..	1 ..	.. ..	7 ..	21 ..	31 ..	.. ..	3
766 727	719 4	988 764	48 46	522 507	500 338	27 29	109 93	32 60	142 150	996 387	37 74	130 191	462 534	101 103	413 251	945 1099	981 524	35 71	
7418 31218	1667 7889	18819 82509	2301 15996	7232 41155	14214 79858	1781 10395	6289 26239	1456 4849	5644 25169	15944 78227	2263 18193	4721 20438	4324 19616	8906 29101	8064 36921	34961 143356	11297 40925	3008 14139	

DI PROFESSIONE IGNOTA.

..	..	4	..	7	55	..	84	..	..	24	..	..	..	23	..	823	204	..	
39809 42110	11508 9445	114755 132941	19117 21239	76350 86145	123726 120550	13107 15780	45184 44574	13463 15033	42437 45236	97713 102949	23373 24514	40890 44540	44745 43725	76060 77586	69001 67359	284188 283030	94984 91403	25177 24431	
81919	20953	247696	40356	162495	244276	28887	89758	28496	87673	200662	47887	85430	88470	153646	136360	567218	186387	49608	

Numero d'ordine	PROFESSIONI O CONDIZIONI	Postazione nella professione *	Sexso	MODENA		NAPOLI				NOVARA					
				Modena	Pavullo	Caserta	Castellamm. di Stabia	Napoli	Pozzuoli	Biella	Domodossola	Novara	Pallanza	Varallo	
CATEGORIA A. —															
CLASSE I. — Agricoltura, silvicoltura, allevamento del bestiame.															
1	Agricoltori che lavorano o conducono terreni propri	—	m. f.	3335 1070	9521 2637	510 173	2532 1361	2788 319	2912 788	9406 14479	3532 7326	18789 17007	2871 9730	1001 7812	
2	Id. enfiteuti, utilisti . . . . .	—	m. f.	37 2	15 28	.. ..	261 118	564 58	309 67	.. ..	.. ..	.. ..	2 ..	.. ..	
3	Id. fittaiuoli . . . . .	—	m. f.	4431 1820	757 216	3584 663	4280 1459	1750 578	2243 744	593 529	189 344	5699 3820	111 167	73 362	
4	Id. coloni, mezzadri . . . . .	—	m. f.	11231 6077	4416 1551	3509 1404	2387 1822	3342 350	1925 722	1845 1899	310 579	1954 2091	226 766	66 145	
5	Id. contadini obbligati, bifolchi, boari . . . . .	—	m. f.	4589 1277	935 861	3659 460	2208 183	2288 570	1160 3	1330 1304	352 439	7795 5279	331 418	113 324	
6	Id. giornalieri di campagna . . . . .	—	m. f.	10370 2772	2910 653	12272 2611	9991 1920	6617 1585	5899 307	3186 4935	737 1532	16087 15222	1028 3281	334 1066	
7	Id. fattori, agenti di campagna . . . . .	—	m. f.	104 1	7 ..	11 ..	11 1	118 6	96 ..	46 ..	2 i	254 2	7 1	2 ..	
8	Guardie campestri private . . . . .	—	m.	11	2	185	77	75	15	22	2	130	2	1	
9	Giardinieri, ortolani, coltivatori di agrumi, di tabacco, d'alberi da frutto . . . . .	a	m.	109	3	51	52	973	92	42	2	365	33	1	
			f.	45	1	31	..	1437	..	5	22	179	86	31	
		c	m.	116	..	21	57	1930	70	100	17	49	176	7	
			f.	28	21	28	43	1051	36	78	..	58	13	..	
10	Boscaiuoli, siepaiuoli . . . . .	—	m. f.	6 ..	31 ..	3 ..	255 48	61 1	134 4	36 ..	198 ..	.. ..	191 ..	22 ..	
11	Taglialegna, carbonai . . . . .	a	m.	4	9	99	1	50	38	12	19	..	4	8	
			f.	..	..	..	..	..	..	..	..	..	..	..	
		c	m.	..	74	95	11	63	14	8	87	1	10	22	
			f.	..	..	..	..	..	3	..	..	..	..	..	
12	Pastori, pecorai, porcai . . . . .	—	m. f.	45 13	60 311	500 26	233 28	1167 89	184 43	467 190	143 391	198 131	55 22	44 25	
13	Allevatori di cavalli, muli, asini, cani . . . . .	a	m.	26	..	6	..	2	..	2	..	..	..	..	
			f.	..	..	..	..	2	..	..	..	..	..	..	
		c	m.	..	..	..	..	2	..	..	..	..	..	..	
			f.	..	..	..	..	..	..	..	..	..	..	..	
14	Allevatori di polli, conigli, ecc., apicultori e produttori di seme bachi . . . . .	—	m. f.	2 ..	9 ..	.. ..	.. 14	110 ..	3 ..	.. ..	.. ..	.. ..	1 ..	2 ..	
15	Raccoglit. di tartufi, funghi, cicoria, ecc., erboristi .	—	m.	..	..	..	..	10	19	..	..	..	..	..	
			f.	..	..	1	5	..	..	..	..	3	..	..	
TOTALE della classe I. . . . .				m. f.	34466 13105	18749 6279	24505 5397	22356 7002	21910 6246	15113 2717	17095 23419	5590 10634	51321 43792	5048 14484	1696 9765

\* Vedasi l'avvertenza a pag. 4.

N. B. -- Nella testata di questa pagina e delle pagine 482, 484, 436, 438, 440, 446, 448, 450, 452, 454, 456, 462, 464, 466, 468, 470, 472, 478, 480, 482, nella prima delle colonne relative alla provincia di Napoli, in luogo di Caserta leggesi Casoria.



SECONDO LA PROFESSIONE O CONDIZIONE.

condari.

Vercelli	Provincia di Padova	PALERMO				PARMA			PAVIA				PERUGIA						Numero d'ordine
		Cefalù	Cortelone	Palermo	Termini Imerese	Borgo S. Donnino	Borgotaro	Parma	Bobbio	Mortara	Pavia	Voghera	Foligno	Orvieto	Perugia	Rieti	Spoleto	Terni	

AGRICOLTURA.

9609 8936	11005 4650	3928 357	2222 183	9347 16:2	4934 279	5294 3318	4250 3772	9563 4459	7797 6398	5936 4060	4486 3006	14980 5411	4329 572	1679 211	6175 1645	8347 3438	6097 910	7101 1659	1
12 9	269 110	212 1	94 ..	184 20	163 36	8 8	1 ..	28 8	6 9	4 4	34 24	35 22	7 ..	227 27	23 1	62 20	15 2	110 10	2
3387 2854	38721 16411	430 5	370 13	466 165	811 22	2164 1044	95 72	2846 1149	148 120	3046 1578	2296 1280	2855 1515	142 60	111 9	361 79	530 404	160 97	191 60	3
123 120	3627 3829	6080 1741	1829 592	1406 692	3938 1542	5741 2602	2026 1625	5810 4941	404 286	99 69	437 421	2966 2550	6406 8375	9664 4614	44363 21579	5222 4088	4043 1270	7469 3966	4
5779 1476	16789 5956	3300 426	3466 117	7839 309	4419 21	5281 1978	1361 757	6816 1803	1559 1126	9563 2950	12398 6017	4632 799	945 149	1843 201	4284 613	3734 1004	1401 432	2240 369	5
16587 20370	25042 12060	7674 415	5862 52	31084 215	9488 477	4677 2701	759 433	8656 5364	887 378	15426 19682	9038 5915	7584 6833	4121 1144	1954 286	11434 3193	8624 3216	5701 903	4426 1744	6
138 1	555 8	177 ..	42 ..	621 6	99 ..	66 ..	2 ..	80 ..	5 ..	277 ..	292 3	130 1	80 1	89 10	374 13	100 ..	57 ..	111 2	7
35	158	9	139	214	159	5	1	38	2	391	61	3	30	35	191	115	45	63	8
375 175	263 60	164 13	31 1	1691 11	195 16	59 32	2 ..	220 97	4 2	536 206	43 30	101 45	152 26	23 1	343 105	70 57	60 5	22 5	9
179 352	242 39	42 34	25 17	1648 72	220 12	11 12	1 ..	115 11	.. ..	71 50	97 59	59 11	49 4	28 2	108 18	14 2	33 17	28 34	..
3	5	37	..	21	1	2	5	..	2	5	9	4	21	73	67	34	76	47	10
..	..	..	..	..	..	..	..	..	..	..	..	..	..	..	..	..	..	..	..
2	4	64	15	61	2	..	1	21	..	8	10	..	6	32	32	46	19	10	11
..	..	11	33	50	4	1	30	3	..	1	73	..	24	66	283	116	84	161	..
..	..	..	..	..	..	..	..	..	..	..	..	..	..	..	..	6	..	..	..
342 200	586 167	1797 15	516 13	2883 57	809 2	41 2	211 228	178 92	235 197	630 25	531 14	67 26	760 382	815 1143	3364 4581	2002 387	1437 332	1019 901	12
..	..	3	..	4	..	..	..	..	..	..	..	..	2	..	1	..	..	..	13
..	..	..	..	..	..	..	..	..	..	..	..	..	..	..	..	..	..	..	..
..	1	1	..	5	..	..	..	..	..	..	..	..	..	..	1	..	..	..	..
4 114	3 14	..	1	5	3	..	..	3	..	7	6	2	2	..	102	1	..	..	14
1 4	2 ..	2	..	13 2	..	..	..	..	1	..	..	1	..	..	20	1	..	..	15
36576 34611	97283 43334	23951 3010	14643 988	57592 3172	25295 2409	23350 11697	8745 6890	34377 17924	10850 8516	36000 28624	29811 16773	33419 17213	17076 5720	16639 6507	71526 31848	29018 12627	19228 3968	22998 8781	..

Numero d'ordine	PROFESSIONI O CONDIZIONI	Posizione nella professione*	Sexo	MODENA		NAPOLI				NOVARA						
				Modena	Pavullo	Caserta	Castellamm. di Stabia	Napoli	Pozzuoli	Biella	Domodossola	Novara	Pallanza	Varallo		
<b>CLASSE II. — Pesca e caccia.</b>																
1	Pescatori, piscicultori, vallanti . . . . .	—	m. f.	17 ..	2 ..	..	984 2	1518 3	1368 1	.. ..	12 ..	9 ..	58 3	87 ..	10 ..	
2	Coltivatori e pescatori d'ostriche e mitili . . . . .	a	m.	..	..	..	..	62	..	..	..	..	1	..	..	
		c	m.	..	..	..	..	52	..	..	..	..	..	..	..	
3	Pescatori di coralli e spugne . . . . .	a	m.	..	..	..	..	16	56	..	..	..	..	..	..	
		c	m.	..	..	..	..	35	9	..	..	..	..	..	..	
4	Cacciatori, guardacaccia, talpai . . . . .	—	m.	2	2	..	..	14	2	1	..	..	18	1	1	
<b>TOTALE della classe II. . .</b>				—	m. f.	19 ..	4 ..	..	984 2	1697 3	1435 1	.. ..	13 9	77 3	88 ..	11 ..
<b>Totale della categoria A. . .</b>				—	m. f.	34485 13105	18753 6279	24505 5397	23340 7004	23607 6249	16548 27.8	17108 23419	5599 10634	51398 43795	5136 14484	1707 9765

CATEGORIA B. —

<b>CLASSE III. — Industrie estrattive.</b>															
1	Minatori e cavaori di combustibili fossili . . . . .	a	m.	..	16	..	..	..	..	1	..	..	..	1	..
		c	m.	..	21	..	1	..	..	..	..	..	..	105	..
2	Minatori, cavaori e prepar. di minerali metalliferi	c	m.	..	..	..	..	..	..	..	..	..	8	..	2
3	Cavaori di pietre da taglio . . . . .	a	m. f.	.. ..	.. ..	.. ..	10 ..	14 1	.. ..	18 ..	.. ..	.. ..	2 ..	11 ..	2 ..
		c	m.	..	..	..	51	152	2	20	..	..	92	15	23
4	Cavaori di arena, ghiaia, sabbia ecc. . . . .	a	m.	22	8	..	..	2	..	..	..	..	..	4	..
		c	m.	20	57	1	..	15	..	..	..	..	..	8	31
5	Cavaori di altri materiali per uso industriale (pietre molarì, litografiche, pomice, amianto, caolino, terre coloranti, argille, ecc.) . . . . .	a	m.	..	..	1	..	..	..	..	..	..	..	2	..
		c	m.	..	..	..	..	10	..	..	..	..	..	..	..
6	Cavaori di piriti e di minerali di solfo . . . . .	a	m.	..	..	..	..	1	..	1	..	..	..	..	..
		b	m.	..	..	..	..	..	..	..	..	..	..	..	..
		c	m. f.	.. ..	.. ..	.. ..	.. ..	.. ..	.. ..	.. ..	.. ..	.. ..	.. ..	.. ..	.. ..
<b>TOTALE della classe III. . .</b>				—	m. f.	42 ..	102 ..	2 ..	62 ..	194 1	2 ..	40 ..	.. ..	102 147	(a) 58

\* Vedasi l'avvertenza a pag. 4.

(a) Compreso 1 cavaore di combustibili fossili (imp.). — (b) Compreso 1 propr. di cave di minerali metallif. — (c) Compresi 2 salinai (op.).

SECONDO LA PROFESSIONE O CONDIZIONE.

condari.

Vercelli	Provincia di Padova	PALERMO				PARMA			PAVIA				PERUGIA					Numero d'ordine	
		Cefalù	Corleone	Palermo	Termini Imerese	Borgo S. Donnino	Borgotaro	Parma	Bobbio	Mortara	Pavia	Voghera	Foligno	Orvieto	Perugia	Rieti	Spoleto		Terni
211 2	294 1	415 9	1	4190 18	632 15	38	..	16	..	237 1	135	22	2	3	296	21	8	17	1
..	..	..	..	..	..	..	..	..	..	..	..	..	..	..	..	..	..	..	2
..	..	..	..	..	..	..	..	..	..	..	..	..	..	..	..	..	..	..	3
..	..	..	..	..	..	..	..	..	..	..	..	..	..	..	..	..	..	..	2
19	21	1	..	3	1	9	..	2	..	18	16	10	3	2	2	3	2	12	4
230 2	315 1	416 9	1	4193 18	633 15	47	..	18	..	255 1	151	32	5	5	298	24	10	31	..
36806 34613	97598 43335	24367 3019	14644 988	61785 3190	25928 2424	23397 11697	8745 6890	34395 17924	10850 8516	36255 28625	29962 16773	33451 17213	17081 5720	16644 6507	71824 31848	29042 12627	19238 3968	23029 8781	..

INDUSTRIE.

1	..	..	..	1	1	..	..	6	..	..	..	..	..	..	..	..	1	..	1
..	..	..	..	..	..	..	..	..	..	4	2	1	..	..	..	..	472	..	..
..	..	..	..	..	..	..	..	2	..	1	..	10	..	..	..	..	..	..	2
1	6	..	7	326	..	..	2	..	..	..	13	..	2	4	..	..	..	..	3
7	54	..	5	148	5	..	13	..	..	1	..	..	1	16	..	1	42	..	..
..	3	3	..	3	1	1	..	7	..	..	..	..	1	3	..	..	1	..	4
..	25	1	..	7	21	..	..	1	..	4	..	..	..	3	..	..	1	..	..
..	..	..	35	9	..	..	..	..	..	..	..	3	..	..	..	..	..	..	5
..	..	..	12	9	1	..	..	..	..	2	..	6	..	..	..	..	..	..	..
..	1	4	..	9	9	..	..	..	..	..	..	..	..	..	..	..	..	..	6
..	..	1	..	..	4	..	..	..	..	..	..	..	..	..	..	..	..	..	..
1	2	6	..	28	1074	..	..	..	..	..	..	..	..	..	..	..	..	..	4
(b) 11	91	15	59	(c) 542	1116	(d) 6	15	16	..	2	10	15	20	4	26	..	(e) 476	51	..

— (d) Compresi 5 salinai (op.). — (e) Compresi 2 cavaatori di combustibili fossili (imp.).

Numero d'ordine	PROFESSIONI O CONDIZIONI	Posizione nella professione *	Sesso	MODENA		NAPOLI				NOVARA				
				Modena	Pavullo	Caserta	Castellamm. di Stabia	Napoli	Pozzuoli	Biella	Domodossola	Novara	Pallanza	Varallo
<b>CLASSE IV. — Industrie mineralurgiche, metallurgiche e meccaniche.</b>														
1	Fonditori, e affinatori di ghisa, ribollitori di rotami di ferro. . . . .	a	m.	2	..	1	2	11	2	9	..	6	5	1
		b	m.	1	..	..	7	4	..	..	3	..	..	..
		c	m.	67	..	11	173	420	2	123	46	96	102	15
2	Fonditori di altri metalli, di caratteri da stampa e di campane . . . . .	a	m.	..	1	..	1	60	2	1	..	2	13	4
		b	m.	..	..	..	..	70	32	..	..	5	..	..
		c	m.	..	..	..	11	690	117	4	..	12	72	20
4	Produttori di bitume, catrame, olii resinosi, combustibili agglomerati; addetti ad officine del gas.	a	m.	..	..	1	1	12	1	1	..	1	1	..
		b	m.	..	..	1	2	100	..	..	..	..	..	..
		c	m. f.	.. ..	.. ..	41 ..	16 ..	122 ..	.. ..	6 ..	.. ..	4 ..	1 ..	.. ..
6	Laminatori ed affinatori di metalli. . . . .	a	m.	..	..	..	..	3	..	..	..	19	..	..
		c	m.	..	..	..	1	20	..	..	..	79	33	..
7	Fonditori e trafiletti di metalli preziosi, battiloro . . . . .	a	m.	..	..	..	..	5	..	..	..	..	..	..
		c	m.	..	..	..	..	47	..	..	..	..	..	..
8	Fabbric. e montatori di macchine e attrezzi, di caldaie a vapore. Meccanici e tornitori di metalli.	a	m.	54	4	64	23	256	11	35	7	26	44	12
		b	m.	1	..	3	6	93	..	2	4	1	1	2
		c	m.	138	1	210	453	6859	351	375	51	338	472	73
9	Fabbricanti di mobili in ferro e ottone . . . . .	a	m.	4	..	..	1	14	..	2	..	..	1	..
		b	m.	..	..	..	..	1	..	..	..	..	..	..
		c	m.	7	..	..	1	112	..	..	..	..	..	..
10	Fabbri, chiavari . . . . .	a	m. f.	214 ..	126 ..	164 ..	79 ..	278 ..	94 ..	266 ..	53 ..	255 ..	99 ..	37 ..
		c	m. f.	612 ..	33 ..	257 ..	788 ..	2588 1	59 ..	954 4	351 ..	902 ..	351 ..	197 ..
11	Maniscalchi . . . . .	a	m.	22	1	58	46	67	16	17	3	22	3	3
		c	m.	40	..	38	28	193	9	27	8	54	16	8
12	Armaioli, fabbric. di coltelli, forbici, canne da fuoco, inneschi, brunitori, fabbric. di bossoli per cartucce. . . . .	a	m.	3	2	6	13	33	9	7	2	3	4	2
		b	m.	..	..	..	..	15	..	..	..	..	..	..
		c	m. f.	14 ..	.. ..	6 ..	221 ..	90 4	8 ..	2 4	1 ..	9 ..	13 ..	.. ..
13	Arrotini . . . . .	—	m.	30	2	19	22	148	7	33	6	57	16	3

\* Vedasi l'avvertenza a pag. 4.

SECONDO LA PROFESSIONE O CONDIZIONE.

condari.

Vercelli	Provincia di Padova	PALERMO				PARMA			PAVIA				PERUGIA						Numero d'ordine
		Cefalù	Corleone	Palermo	Termini Imerese	Borgo S. Donnino	Borgotaro	Parma	Bobbio	Moriara	Pavia	Voghera	Foligno	Orvieto	Perugia	Rieti	Spoleto	Terni	
1	1	..	..	24	..	..	..	1	..	..	4	1	..	..	..	..	..	4	1
2	..	..	..	39	..	..	..	..	..	..	3	..	..	..	..	..	..	190	..
62	16	..	..	304	..	..	..	14	..	30	111	1	5	..	1	..	..	1833	..
..	4	..	..	15	..	..	..	3	..	..	2	..	1	..	3	1	..	..	2
..	3	..	..	1	..	..	..	..	..	..	..	..	..	..	..	..	..	..	..
7	47	..	..	62	1	..	..	12	..	2	19	..	1	1	4	2	..	..	..
3	1	..	..	2	..	..	..	1	..	..	5	..	..	..	..	..	..	..	4
1	..	..	..	39	..	2	..	6	..	..	5	..	..	..	..	..	..	1	..
12	35	..	..	77	..	9	..	16	..	3	6	..	..	..	..	..	..	..	..
..	..	..	..	..	..	1	..	..	..	..	..	..	..	..	..	..	..	..	6
..	6	..	..	1	..	..	..	1	..	..	..	..	..	..	..	..	..	..	..
..	1	..	..	..	..	1	..	..	..	..	..	..	..	..	..	..	..	..	7
..	1	..	..	2	..	..	..	..	..	..	..	..	..	..	..	..	..	..	..
35	103	6	6	135	1	2	..	26	..	25	31	4	20	6	44	13	10	23	8
7	14	..	..	57	1	..	..	1	..	..	1	..	1	..	..	..	6	2	..
139	629	3	1	1319	12	17	3	191	..	64	283	44	55	5	87	15	18	677	..
..	..	..	..	41	..	..	..	..	..	..	..	..	1	..	..	..	..	..	9
..	..	..	..	8	..	..	..	..	..	..	..	..	..	..	..	..	..	..	..
..	..	..	..	67	1	..	..	..	..	..	..	..	..	..	1	..	..	1	..
243	789	247	94	679	60	226	20	376	33	246	136	243	185	149	699	221	144	137	10
..	1	..	..	1	1	..	..	..	..	..	..	..	..	..	..	..	..	..	..
453	1263	192	129	889	396	127	44	353	68	291	689	334	221	99	624	206	169	431	..
..	2	..	..	..	..	..	..	..	..	4	..	1	..	..	..	..	..	..	..
28	84	2	7	80	10	25	3	12	1	17	23	38	8	3	37	10	19	5	11
26	110	8	3	55	10	18	..	36	1	20	22	32	11	2	19	8	14	17	..
9	4	11	6	48	3	..	1	5	..	3	1	2	8	4	16	4	5	3	12
..	..	3	..	1	..	..	..	1	..	..	..	..	..	..	..	1	..	7	..
12	8	4	4	41	6	..	..	4	..	2	7	2	7	..	28	..	4	367	2
..	..	..	..	..	..	..	..	..	..	..	..	..	..	..	..	..	..	2	..
35	55	..	..	57	..	8	..	31	6	46	53	42	3	1	20	7	5	14	13

Numero d'ordine	PROFESSIONI O CONDIZIONI	Posizione nella professione *	Sesso	MODENA		NAPOLI					NOVARA					
				Modena	Pavullo	Caserta	Castellamm. di Stabia	Napoli	Pozzuoli	Biella	Domodossola	Novara	Pallanza	Varallo		
15	Fabbricanti di lime, seghe, chiodi, aghi, spilli, pennine metalliche, martelli, fibbie, ecc. . . . .	a	m.	..	..	14	..	3	2	9	..	1	8	..		
		c	m.	..	..	15	..	13	..	9	..	..	109	2		
16	Fabbric. di lamiere, scatole metalliche, lanterne, insegne metalliche, stagnai, ramai, ottonai, ecc.	a	m.	64	13	86	89	347	45	95	47	157	87	36		
		f.	2	..	..	..	3	1	1	..	..	..	..	..		
		b	m.	7	..	4	..	57	..	..	..	11	2	1		
17	Trafilatori di metalli, fabbricanti di corde, catene, reti metalliche, fili per telegrafo e telefono . .	a	m.	..	..	..	10	..	..	..	..	..	1	1		
		c	m.	..	..	..	11	18	..	..	..	1	32	..		
18	Fabbricanti di monete, medaglie, pesi e misure.	a	m.	8	..	1	1	30	..	4	..	4	5	1		
		c	m.	9	..	1	1	83	..	4	..	13	7	4		
19	Fabbricanti di oggetti in galvanoplastica . . . .	a	m.	..	..	..	..	1	..	..	..	1	..	..		
		c	m.	..	..	..	..	15	..	..	..	2	4	..		
20	Macchinisti e fuochisti per macchine fisse e locomobili . . . . .	—	m.	32	1	70	178	455	10	270	21	109	73	19		
21	Addetti alla produz. e trasmissione dell'elettricità.	a	m.	2	1	..	..	17	3	4	1	3	1	2		
		b	m.	4	..	..	..	30	..	1	..	..	..	..		
		c	m.	35	..	2	29	460	7	48	11	48	64	15		
TOTALE della classe IV. . .				—	m.	1501	190	1131	2377	(a) 15613	823	(c) 2398	733	2655	2092	612
					f.	2	..	..	1	(b) 46	4	(d) 13	..	(e) 11	(f) 72	1
<b>CLASSE V. — Lavorazione delle pietre, argille e sabbie.</b>																
1	Segatori di pietre, scalpellini, fabbricanti di macchine, pietre litografiche, coti, matite . . . . .	a	m.	5	59	117	19	143	78	248	48	23	18	26		
		c	m.	22	32	104	449	902	29	530	577	917	1697	145		
2	Fornaciai . . . . .	a	m.	2	1	9	6	11	2	53	..	20	5	8		
		c	m.	1	..	..	1	2	..	..	..	..	..	..		
3	Fornaciai . . . . .	a	m.	52	3	6	6	110	5	102	18	247	46	22		
		c	m.	..	..	..	1	1	..	..	..	..	..	1		
3	Minatori per opere stradali . . . . .	a	m.	..	..	1	56	163	10	..	1190	2	..	1		
		c	m.	..	..	..	..	..	..	..	..	..	..	..		
4	Marmisti . . . . .	a	m.	5	..	17	13	93	4	8	1	7	6	4		
		c	m.	30	..	27	16	609	..	27	..	41	9	9		
5	Fabbric. di marmi artificiali . . . . .	a	m.	..	..	..	..	..	..	..	..	..	..	..		
		c	m.	..	..	..	..	3	..	..	..	..	..	..		

\* Vedasi l'avvertenza a pag. 4.

(a) Compresi 3 fabbr. di medaglie, ecc. (imp.). — (b) Compresi: 1 propr. di fonderia di ghisa; 5 fonditr. di metalli e caratt. da stampa (2 presi: 1 propr. di cave di zolfo; 1 fabbric. di lime, seghe, ecc. (imp.); 1 fabbric. di medaglie, ecc. (imp.). — (d) Compresi 2 affinat. di metalli per la lavoraz. di metalli prez. (op.); 1 fabbric. di macch. (op.); 1 add. alla produz. e trasmis. dell'elettr. (op.). — (g) Compresi: 2 fabbr. mobili 1 fabbric. e montat. di macch. per caldaie a vap. (padr.); 1 fabbric. di mobili in ferro (op.) — (l) Compresa 1 fabbr. di lamiere, scatole metall., produz. e trasmis. di elettricità (op.). — (o) Compresi: 1 add. all'estraz. dello zolfo (op.); 1 fabbric. di lime, seghe, ecc. (imp.). — (p) Compreso e trasmis. dell'elettr. (1 imp. e 1 op.). — (s) Compreso 1 fabbric. di lime, seghe, ecc. (imp.). — (t) Compreso 1 fondit. di metalli e caratt. da

SECONDO LA PROFESSIONE O CONDIZIONE.

condari.

Vercelli	Provincia di Padova	PALERMO				PARMA			PAVIA				PERUGIA						Numero d'ordine
		Cefalù	Corleone	Pelermo	Termini Imerese	Borgo S. Donnino	Borgotaro	Parma	Bobbio	Mortara	Pavia	Voghera	Feligno	Orvieto	Perugia	Rieti	Spoleto	Terni	
..	1	..	1	2	8	..	..	2	..	2	2	..	4	..	48	2	69	12	15
1	10	1	..	1	7	..	..	16	..	1	5	..	9	..	46	2	58	28	
..	9	..	..	..	..	..	..	..	..	..	..	..	..	..	..	..	4	..	
112	108	33	21	569	4	41	5	82	6	110	187	70	49	25	89	60	26	44	16
2	1	..	1	6	1	..	..	3	..	3	1	1	..	..	1	..	..	..	
1	6	..	..	20	1	1	..	..	..	..	7	1	7	..	..	..	..	..	
111	236	23	18	695	47	40	3	125	12	161	309	75	39	14	87	28	37	80	
..	..	..	..	..	..	..	..	2	..	..	..	..	..	..	..	..	..	..	
3	2	..	..	1	..	..	..	..	..	..	..	..	..	..	1	..	..	..	17
2	4	..	..	..	..	..	..	2	..	..	..	..	..	..	..	..	..	..	
..	1	..	..	..	..	..	..	..	..	..	..	..	..	..	..	..	..	..	
3	17	..	..	12	..	..	..	6	..	5	3	1	..	..	2	2	..	2	18
5	23	..	..	8	..	..	..	8	..	1	4	2	..	..	1	..	..	1	
1	..	..	..	..	..	..	..	..	..	..	2	..	..	..	..	..	..	..	19
..	1	..	..	..	..	..	..	2	..	..	3	..	..	..	..	..	..	..	
40	131	6	4	499	26	28	..	28	..	43	57	38	3	..	17	9	14	31	20
1	3	..	..	13	..	1	..	1	2	1	1	1	..	..	2	1	..	1	21
1	..	..	..	10	..	..	..	5	..	1	6	1	1	..	6	1	..	4	
8	14	..	..	75	..	3	3	20	..	20	61	6	17	4	32	3	14	46	
1365	(h) 3732	539	294	(m) 5949	(o) 596	549	82	1387	129	(q) 1096	2098	938	(s) 657	313	(g) 1916	596	612	3961	
5	(i) 18	(l) 1	1	(n) 11	2	1	..	6	..	7	3	2	..	..	2	..	4	5	
5	111	40	14	318	7	14	7	55	1	15	3	7	43	27	120	28	5	11	1
30	418	39	59	500	53	1	51	55	8	59	63	30	37	21	180	12	27	21	
11	28	46	13	63	6	9	..	..	3	12	9	26	30	12	15	10	8	5	2
27	..	..	..	..	..	..	..	..	..	..	..	..	..	..	2	2	..	..	
178	117	47	21	94	29	63	..	..	12	122	93	279	17	11	36	3	15	31	
3	..	..	..	..	..	5	..	..	..	..	..	..	..	..	2	4	1	..	
2	4	..	..	33	..	..	..	..	8	..	1	..	..	..	..	..	..	..	3
8	4	1	..	74	2	1	..	7	..	3	1	3	2	4	3	1	1	1	4
30	4	..	..	142	4	..	..	21	..	6	20	13	1	2	5	2	1	3	
..	..	2	..	..	..	..	..	14	..	..	..	..	..	..	..	..	..	..	5
..	..	..	..	..	..	..	..	16	..	..	..	..	..	..	..	..	..	..	

padr. e 3 op.); 4 fabbric. di macchine (2 padr. o 2 op.); 2 fabbric. di lamiero (imp.); 2 trafilat. di metalli (padr.); 5 add. a macchine. — (c) Com-  
 (op.). — (e) Compresi: 1 arrot. (padr.); 1 fabbric. di lime, ecc. (padr.); 2 fonditr. di metalli (1 imp. o 1 op.). — (f) Compresi: 3 add. ad officine  
 di ferro (padr.); 1 trafilat. di metalli (padr.). — (h) Compresi 2 fabbric. di medaglie, ecc. (imp.). — (i) Compresi: 2 laminatori di metalli (op.);  
 ecc. (imp.). — (m) Compreso 1 fabbric. di lime, seghe, ecc. (imp.). — (n) Compresi: 2 fabbric. di lamiero o scatolo metall. (imp.); 2 add. alla  
 1 fabbric. di macch. e attrezzi per cald. a vap. (padr.). — (q) Compresi 2 fabbric. di limo, seghe, ecc. (imp.). — (r) Compresi 2 add. alla produz.  
 stampa (padr.). — (u) Compreso; 2 op. in una fond. di ghisa; 1 op. in una fabbr. di macchine.

Numero d'ordine	PROFESSIONI O CONDIZIONI	Posizione nella professione *	Sesso	MODENA		NAPOLI				NOVARA				
				Modena	Pavullo	Caserta	Castellamm. di Stabia	Napoli	Pozzuoli	Biella	Domodossola	Novara	Pallanza	Varallo
6	Fabbricanti di laterizi, terre cotte, tubi, pipe, ecc.	a	m.	43	1	8	1	71	24	41	..	7	2	1
			f.	2	..	..	2	7	..	1	..	..	..	..
			b	m.	4	..	1	..	15	..	..	..	1	..
7	Fabbricanti di mattonelle e oggetti di cemento. .	c	f.	..	..	..	..	2	..	..	..	..	..	..
			m.	115	5	3	6	395	68	46	1	24	36	..
			f.	..	..	..	..	20	1	..	1	..	..	..
8	Fabbric.,decorat. e aggiust. di maioliche e porcell.	a	m.	4	..	..	1	8	5	13	..	..	..	..
			c	m.	1	..	..	3	43	..	41	..	..	8
			b	m.	..	..	..	..	13	..	..	..	..	..
9	Fabbricanti, decorat. e aggiust. di vetri, arrotatori e smerigliatori di cristalli . . . . .	c	m.	13	..	..	..	283	..	..	..	..	..	
			a	m.	1	..	4	..	67	2	..	3	1	..
			b	m.	..	..	..	..	26	..	..	..	..	..
—	TOTALE della classe V. . .	—	m.	307	(a) 102	306	659	3612	227	(d) 1114	1835	1305	1824	(f) 226
			f.	3	..	..	4	41	1	(e) j	1	..	1	1
CLASSE VI. — Industria edilizia.														
1	Capimastri . . . . .	—	m.	85	2	10	21	152	35	77	32	63	45	41
2	Muratori . . . . .	—	m.	1504	351	3251	1891	5197	1054	6299	788	4428	3498	1027
3	Manovali e braccianti addetti a lavori di costruz. e a movimenti di terra, scavatori di pozzi d'acqua	—	m.	1032	454	1011	1513	4715	333	953	1052	968	831	254
			f.	248	..	5	9	46	..	21	..	..	9	10
4	Selciatori, lastricatori . . . . .	—	m.	11	..	4	..	153	3	243	1	37	5	110
5	Copritetti, piombisti, pontaroli, ecc. . . . .	—	m.	..	..	52	..	34	..	..	..	..	2	47
6	Stuccatori, imbianchini, pittori di stanze, ecc. . .	—	m.	157	8	326	273	3353	70	654	66	310	375	734
7	Fumisti . . . . .	a	m.	3	..	..	..	3	..	9	7	2	6	2
			c	m.	5	..	..	..	41	..	43	18	14	48
8	Fontanieri, fabbricanti d'apparecchi per distribuzione d'acqua . . . . .	a	m.	..	..	..	..	1	..	2	..	..	..	..
			b	m.	..	..	..	..	7	..	..	..	..	..
			c	m.	..	..	4	2	309	..	..	..	1	2
9	Addetti a impianti per illuminazione a gas o a elettricità . . . . .	a	m.	..	..	..	..	14	..	..	..	..	..	..
			b	m.	..	..	..	16	44	..	..	..	11	..
			c	m.	3	..	4	10	105	..	7	..	..	9
—	TOTALE della classe VI. . .	—	m.	2800	815	4662	3726	14128	1495	8287	1964	5834	4819	2223
			f.	248	..	5	9	48	..	22	..	..	9	10

\* Vedasi l'avvertenza a pag. 4.

(a) Compreso 1 fabbric. conterie (padr.). — (b) Compresi: 3 fabbric. e lucid. di specchi (1 padr., 1 imp. e 1 op.); 7 fabbric. conterio, ecc. (2 5 fabbric. aggiust. di vetri (1 padr. e 4 op.). — (d) Compreso 1 fabbric. di mattonelle ed oggetti di cemento (imp.). — (e) Compresi: 1 segatr. di conterie, ecc. (op.). — (f) Compresi: 1 propr. di laborat. per la lavoraz. del marmo; 3 fabbric. conterie, ecc. (2 padr. e 1 imp.). — (g) Compresi presa 1 op. add. ad una segheria di pietre. — (m) Compresi: 1 propr. di laborat. per la lavorazione del marmo; 2 fabbric. aggiust. di vetri conterie, ecc. (op.). — (p) Compresi 2 addette ad impianti per illuminazione elettr. (op.). — (q) Compreso 1 fumista (padr.). — (r) Compreso presi 3 fumisti (padr.).



SECONDO LA PROFESSIONE O CONDIZIONE.

condari.

Vercelli	Provincia di Padova	PALERMO				PARMA			PAVIA				PERUGIA						Numero d'ordine
		Cefalù	Corleone	Palermo	Termini Imerese	Borgo S. Donnino	Borgotaro	Parma	Bobbio	Mortara	Pavia	Voghera	Foligno	Orvieto	Perugia	Rieti	Spoleto	Terni	
8	48	43	2	37	6	27	..	16	..	8	7	21	26	24	66	77	8	36	6
..	1	3	..	1	..	1	..	1	..	..	3	3	..	..	1	..	..	..	..
..	10	..	..	2	..	1	..	3	..	..	..	7	..	..	2	..	..	..	..
..	2	..	..	..	1	..	..	1	..	..	..	23	..	..	..	..	..	..	..
34	342	23	..	183	37	60	..	53	..	56	49	119	93	21	243	28	27	95	2
..	..	2	..	..	..	2	..	3	1	..	..	4	..	..	..	..	..	2	..
7	3	..	..	7	..	..	..	..	..	..	5	1	1	..	..	1	..	..	7
19	5	..	..	12	..	..	..	9	2	2	1	3	1	..	4	..	..	..	..
..	..	13	..	5	1	..	..	..	..	..	1	..	..	6	1	5	..	1	8
..	..	..	..	..	..	..	..	1	..	..	..	..	..	..	..	..	..	..	..
..	1	5	1	10	7	..	..	5	..	..	..	..	..	3	11	..	..	1	..
..	5	1	..	11	..	3	..	4	..	1	10	..	2	3	1	2	..	..	9
..	1	..	..	1	..	..	..	..	..	..	1	..	..	..	..	3	..	..	..
..	32	..	..	20	..	30	..	61	..	1	10	..	1	8	..	60	1	3	..
332	1134	260	110	1526	152	209	58	320	34	285	275	509	254	142	687	232	93	208	..
30	5	7	..	1	2	15	..	8	1	..	3	30	..	..	5	6	1	2	..
(g)	(h)			(i)	(l)	(m)		(n)			(o)								
95	125	5	13	73	6	28	7	39	2	37	49	39	6	4	23	9	11	23	1
1473	2820	827	489	5196	797	1092	130	1792	140	1299	1862	1236	442	361	1668	499	386	669	2
178	968	266	299	1848	516	149	139	555	43	161	234	104	1217	445	1409	374	421	1019	3
2	1	1	..	13	..	..	..	48	5	..	2	2	11	18	235	..	..	47	..
36	65	..	..	17	..	1	..	13	..	25	24	30	..	..	5	..	1	4	4
..	1	2	..	4	5	..	1	..	2	1	..	..	..	..	..	4	..	11	5
178	280	1	7	532	23	47	6	135	7	66	114	61	22	8	65	30	28	33	6
6	4	..	..	18	..	..	..	1	..	2	3	3	..	..	4	..	..	..	7
18	12	..	..	15	..	..	..	4	..	1	23	3	..	..	..	..	..	..	..
..	5	..	1	180	1	..	..	4	..	2	..	..	1	..	1	..	..	..	8
..	3	..	..	18	1	..	..	3	..	..	..	1	..	..	1	..	..	..	..
..	7	..	..	35	3	1	..	20	..	..	3	..	1	..	..	..	2	..	..
..	10	..	..	2	..	..	..	3	..	1	..	..	..	..	..	..	..	1	9
..	1	..	..	11	..	..	..	1	..	2	..	1	..	..	..	..	..	..	..
12	17	..	..	24	..	..	..	6	..	8	8	12	..	..	..	..	..	..	..
1996	4318	1101	809	7983	1352	1318	283	2576	194	1605	2320	1490	1689	818	3176	916	849	1760	..
2	1	1	..	14	..	..	..	49	5	..	5	2	11	18	235	..	..	47	..
(r)				(s)				(t)											

padr., 1 imp. e 4 op.). — (c) Compresse: 2 op. add. ad una segheria di pietre, ecc.; 2 fabbric. e aggiust. decorat. maioliche (1 padr. e 1 op.); pietre, ecc. (op.); 1 fabbric. mattonelle eogg. di cemento (padr.). — (f) Compresi 2 fabbr. di conterie, ecc. (op.). — (g) Compreso 1 fabbric. 7 fabbr. di mattonelle edogg. di cemento (imp.); 5 fabbric. o lucidat. di specchi (3 imp. e 2 op.); 2 fabbric. conterie, ecc. (padr.). — (l) Com- (op.); 2 fabbric. decorat. e aggiust. di vetri (op.). — (m) Compresse 3 fabbric. decorat. e aggiust. di vetri (1 padr. e 2 op.). — (o) Compreso 1 fabbr. 1 fabbric. apparecchi per distribuz. d'acqua (padr.). — (s) Compreso 1 add. ad impianti per illuminazione a gas o elettr. (padr.). — (t) Com.

Numero d'ordine	PROFESSIONI O CONDIZIONI	Posizione nella professione *	Sesso	MODENA		NAPOLI				NOVARA				
				Modena	Pavullo	Caserta	Castellamm. di Stabia	Napoli	Pozzuoli	Biella	Domodossola	Novara	Pallanza	Varallo
<b>CLASSE VII. — Fabbricazione di prodotti chimici.</b>														
1	Fabbric. di acidi, ossidi e sali per uso industriale	a	m.	..	..	..	..	..	..	..	..	1	..	1
		c	m.	..	..	..	..	..	1	..	..	1	..	..
2	Fabbricanti di concimi chimici. . . . .	a	m.	2	..	..	..	..	..	..	..	..	..	..
		b	m.	2	..	..	..	..	..	..	..	..	..	..
		c	m.	..	..	..	2	..	..	..	..	..	..	..
3	Fabbricanti di prodotti farmaceutici . . . . .	a	m.	1	..	95	..	26	..	..	..	..	1	..
		b	m.	1	..	..	..	9	..	..	..	..	..	..
		c	m.	8	..	267	..	4	..	..	..	..	7	..
4	Fabbricanti di gas compressi o liquefatti . . . . .	a	m.	..	..	..	..	..	..	..	..	..	..	..
		c	m.	..	..	..	..	..	..	..	..	..	..	..
5	Fabbric. di polveri piriche, dinamite, ecc.; pirotecnici	a	m.	2	..	16	10	26	1	..	1	1	4	..
		f.	..	..	..	1	3	..	..	..	..	..	..	..
		c	m.	2	..	14	9	26	3	..	1	16	10	..
6	Fabbricanti di fecola, amido, cipria . . . . .	a	m.	..	..	..	..	1	..	..	..	..	..	
7	Fabbricanti di vernici e colori. . . . .	a	m.	..	..	..	..	12	..	..	..	..	1	2
		c	m.	..	..	..	..	6	..	..	..	..	..	..
8	Fabbricanti di fiammiferi di legno e di cera. . . . .	a	m.	3	..	..	1	8	..	..	..	..	..	..
		f.	..	..	..	..	3	..	..	..	..	..	..	
		c	m.	..	..	..	1	9	..	..	..	..	..	..
9	Fabbric. di colla, albumina, sego, candele di sego	a	m.	..	..	..	..	12	..	2	..	..	..	..
		c	m.	1	..	..	..	8	..	..	..	1	..	..
10	Fabbricanti di cera e di candele di cera. . . . .	a	m.	..	..	2	..	7	2	1	..	9	..	..
		b	m.	..	..	..	..	6	..	..	..	..	1	..
		c	m.	..	..	27	..	95	1	5	..	11	1	..
11	Fabbric. di sapone e candele di stearina, paraffina, ecc. . . . .	a	m.	1	..	9	7	20	1	1	..	1	4	..
		b	m.	..	..	8	..	4	..	..	..	..	..	..
		c	m.	..	..	5	14	44	..	5	..	3	3	..
13	Fabbricanti d'inchiostro, ceralacca, lucido, acqua ragia, nero fumo, pece e torcie . . . . .	a	m.	..	..	..	..	6	1	..	..	..	1	..
		c	m.	..	..	..	..	7	..	..	..	..	1	..
14	Fabbricanti di tele cerate, oggetti di caoutchouc, gomma, guttaperca. . . . .	a	m.	..	..	..	..	1	..	..	..	..	..	

\* Vedasi l'avvertenza a pag. 4.



Numero d'ordine	PROFESSIONI O CONDIZIONI	Posizione nella professione *	Sesso	MODENA		NAPOLI				NOVARA					
				Modena	Pavullo	Casoria	Castellamm. di Stabia	Napoli	Pozzuoli	Biella	Domodossola	Novara	Pallanza	Varallo	
15	Fabbric. di profumi, essenze, olii eterei . . . . .	a	m.	..	..	..	..	13	..	..	..	..	1	1	..
			b	m.	2	..	..	..	12	..	..	..	..	..	..
			c	m.	..	..	..	..	22	..	..	..	..	..	..
17	Fabbricanti di ghiaccio . . . . .	a	m.	..	..	..	..	2	..	1	..	..	..	..	..
			c	m.	..	..	..	..	9	..	1	..	..	..	..
	TOTALE della classe VII. . .	—	m.	25	..	443	(a) 45	(c) 409	10	16	..	2	(e) 49	35	3
			f.	..	..	..	(b) 3	(d) 57	..	..	..	..	(f) 3	(g) 1	..
CLASSE VIII — Lavorazione del legno e della paglia e arred. delle abitazioni.															
1	Addetti a stabilimenti per la segatura e conservazione del legno . . . . .	a	m.	37	5	23	13	6	5	97	10	13	3	17	
			b	m.	..	..	..	..	5	..	..	..	123	..	..
			c	m.	72	62	60	228	192	2	92	86	376	58	80
2	Addetti alla preparazione e lavorazione del sughero . . . . .	a	m.	..	..	..	..	10	..	..	..	..	..	..	
			b	f.	..	..	..	..	2	..	..	..	..	..	
			c	m.	..	..	1	..	40	..	..	..	..	..	..
3	Falegnami, bottai, cassai, ecc. . . . .	a	m.	559	125	895	530	1086	388	672	91	126	213	267	
			b	f.	..	..	..	..	5	..	..	..	..	..	1
			c	m.	788	92	815	1389	4671	195	956	368	1704	607	904
			f.	..	..	..	1	..	..	..	..	2	1		
4	Fabbricanti di ceste, stuoie, setacci, pennelli, spazzole, scope, utensili di legno, piumacci, ecc. . .	a	m.	39	3	83	41	67	545	7	3	67	57	3	
			b	f.	39	..	..	2	43	1	..	..	..	..	1
			c	m.	249	..	111	82	172	125	12	6	50	153	12
			f.	148	..	2	4	100	1	..	4	100	..		
5	Fabbricanti di cestini di paglia, pagliericci, impagliatori di sedie e fiaschi. . . . .	a	m.	18	..	18	16	19	..	23	2	..	..	1	
			b	f.	109	1	2	7	100	9	9	..	1	..	2
			c	m.	93	1	119	17	67	11	8	2	9	..	3
			f.	99	..	9	4	107	..	86	..	..	..	1	
6	Fabbricanti di trecce e cappelli di paglia e di altri oggetti in paglia e truccolo . . . . .	a	m.	129	1	..	..	18	25	..	..	i	6	7	
			b	f.	3403	29	..	..	12	181	1	..	..	..	..
			c	m.	769	..	..	1	52	19	..	1	..	7	17
			f.	2275	11	..	..	15	207	..	1	..	1	..	
7	Tornitori in legno, sbizzatori di pipe di radica .	a	m.	11	5	13	19	47	5	16	5	22	101	11	
			b	f.	..	1	..	..	2	..	..	..	..	1	..
			c	m.	23	5	14	17	283	10	51	11	77	238	27
8	Fabbricanti di mobili di legno, sediarri, ecc. . . .	a	m.	2	4	2	64	255	16	59	1	..	3	6	
			b	f.	..	..	3	4	17	..	..	..	..	..	..
			c	m.	..	..	..	..	24	..	..	1	6	..	..
			f.	13	2	..	291	1320	3	154	1	10	12	11	
			f.	3	..	..	2	14	..	..	..	..	..	..	

\* Vedasi l'avvertenza a pag. 4.

(a) Compreso 1 fabbr. acque miner. artific. (padr.). — (b) Compreso: 1 fabbr. polveri piriche, pirotec. (op.); 1 fabbr. inchiostro e ceralacca albumina (imp.); 6 fabbric. tele cerate e oggetti di caoutchouc (1 imp. e 5 op.). — (c) Compresi: 1 fabbric. prodotti farmaceut. (op.); 2 fabbric. (padr.); 1 fabbric. tele cerate (op.); 5 fabbric. profumi (op.). — (d) Compresi: 2 fabbr. polveri piriche (imp.); 2 fabbr. fecola e amido (op.). — (e) carb. (op.). — (f) Compresi: 3 fabbric. di acidi e sali (imp.); 1 fabbric. inchiostro e ceralacca (imp.). — (g) Compresa 1 fabbric. acque minerali di legno (imp.); 2 fabbric. colla e albumina (imp.). — (h) Compresa 1 fabbric. fiammiferi (imp.). — (i) 1 fabbr. fiammif. (imp.). — (l) Compreso (r) 1 fabbric. di vernici e colori (padr.). — (s) Compresi: 1 fabbric. fiammif. (imp.); 7 fabbr. acque miner. artific. (op.). — (t) Compreso 3 fabbr. 1 fabbr. olio al solfuro di carb. (padr.). — (y) Compresi 2 fabbr. olio al solfuro di carb. (1 padr. e 1 op.). — (z) Compreso: 4 fabbr. gas compressi

SECONDO LA PROFESSIONE O CONDIZIONE.

condari.

Vercelli	Provincia di Padova	PALERMO				PARMA			PAVIA				PERUGIA						Numero d'ordine
		Cefalù	Corleone	Palermo	Termini Imerese	Borgo S. Donnino	Borgotaro	Parma	Bobbio	Mortara	Pavia	Voghera	Foligno	Orvieto	Perugia	Rieti	Spoleto	Terni	
..	..	..	..	8	..	..	..	2	..	..	1	..	..	..	..	..	1	..	15
..	..	..	..	3	..	..	..	..	..	..	..	..	..	..	..	..	..	..	..
..	..	..	..	59	..	..	..	..	..	..	..	..	..	..	..	..	..	..	..
..	2	..	..	1	..	..	..	..	..	..	..	..	..	..	..	..	..	..	17
..	5	..	..	3	..	..	..	2	..	..	..	..	1	..	..	..	..	..	..
(h) 41 31	(i) 184 (k) 65	7	..	(l) 232 (m) 4	27 (n) 1	26 (o) 10 (n) 1	..	16 (p) 1	..	6	41 15	(q) 14 (r) 1	(s) 19 (t) 11	16 (u) 2	(v) 12	(w) 12	(y) 12	277 (z) 6	..
4	24	..	..	66	..	19	..	41	..	4	23	19	4	22	47	35	17	1	1
..	..	..	..	2	..	..	..	1	..	..	..	..	..	..	..	..	..	..	..
61	111	..	9	83	1	30	..	29	4	201	189	81	25	38	236	86	102	108	..
..	..	..	..	10	..	..	..	3	..	..	..	1	..	..	..	..	..	..	2
..	..	..	..	4	..	..	..	..	..	..	..	..	..	..	..	..	..	..	..
..	..	..	..	22	..	..	..	4	..	..	..	1	..	..	..	..	..	..	..
475	1678	377	128	1955	54	462	43	727	42	573	397	542	230	226	861	324	181	207	3
..	..	..	..	3	3	..	..	..	..	..	..	..	..	..	..	1	..	..	..
686	2108	215	173	2193	192	210	48	575	108	874	1232	475	206	106	780	390	150	392	..
1	4	..	..	..	..	..	..	..	..	2	..	..	..	..	..	..	..	..	..
27	117	2	3	93	2	51	..	33	3	26	17	23	4	1	7	16	3	3	4
1	125	..	..	58	..	4	..	3	..	1	..	1	6	5	10	3	1	1	..
55	211	1	..	88	8	13	..	24	..	19	58	22	2	..	3	13	4	3	..
..	494	..	..	8	..	1	..	..	..	..	1	..	..	1	..	..	..	1	..
1	18	..	..	3	1	11	..	4	..	6	5	5	5	..	5	4	2	..	5
5	2	..	..	11	..	4	1	2	1	1	1	1	1	36	9	..	..	2	2
1	7	..	..	3	2	..	..	1	..	1	13	..	11	..	2	..	1	..	..
1	..	..	..	2	..	53	..	..	..	2	53	3	..	9	..	1	..	..	..
18	5	..	..	2	..	6	..	..	..	..	..	1	12	..	..	..	..	..	6
..	1	..	..	8	..	11	..	2	..	..	..	..	..	..	2	..	..	..	..
9	..	..	..	3	..	..	..	1	..	..	..	..	2	..	..	..	..	..	1
..	1	..	..	..	..	49	..	11	..	..	..	..	..	..	..	..	..	..	..
2	30	..	1	32	2	..	..	8	4	8	3	3	5	5	14	5	2	3	7
2	1	..	..	..	..	..	..	1	..	..	..	..	..	..	..	..	..	..	..
5	47	..	1	36	..	..	..	12	1	8	9	4	1	6	10	4	..	4	..
8	125	16	3	510	38	10	..	5	..	6	2	2	15	..	42	15	11	11	8
..	8	..	..	16	..	..	..	2	..	..	..	..	..	..	..	3	1	2	..
..	17	..	..	67	4	..	..	..	..	..	1	2	1	..	12	..	..	..	..
12	45	3	2	589	227	6	..	7	..	1	24	7	11	..	13	7	10	10	..
..	6	..	..	4	..	..	..	5	..	..	..	..	..	..	1	1	4	10	..

(padr.) — (c) Compresi: 3 fabbric. polveri piriche (imp.); 1 fabbric. colori e vernici (imp.); 2 fabbric. di fiammif. (imp.); 2 fabbric. di colla e polveri piriche (op.); 1 fabbric. cera e candele di cera (padr.); 5 fabbric. sapone e candele (4 padr. e 1 imp.); 1 fabbric. inchiostro e ceralacca. Compresi 2 fabbr. cera e candele di cera (imp.). — (g) Compresa 1 fabbric. di tele cerate (padr.). — (h) Compreso 1 fabbric. olio al solfuro di (padr.). — (l) Compresi: 3 fabbric. polveri piriche (imp.); 3 fabbric. fecola e amido (op.); 1 fabbric. vernici e colori (imp.); 2 fabbric. fiammif. 1 fabbric. di acidi, ossidi, ecc. (imp.). — (p) 1 fabbric. di profumi, essenze, ecc. (padr.). — (q) Compreso 1 fabbric. fecola e amido (imp.). — acque miner. artific. (op.). — (u) Compresa 1 fabbric. polveri piriche (op.). — (v) Compresi 2 fabbric. di acidi, ossidi, ecc. (imp.). — (x) Compreso e liquefatti (op.); 1 fabbric. acque minerali artific. (op.).

Numero d'ordine	PROFESSIONI O CONDIZIONI	Posizione nella professione *	Sesso	MODENA		NAPOLI					NOVARA				
				Modena	Pavullo	Casoria	Castellamm. di Stabia	Napoli	Pozzuoli	Biella	Domodossola	Novara	Pallanza	Varallo	
9	Intarsiatori, impellicciatori, intagliatori . . . . .	a	m.	2	..	2	33	57	..	13	1	8	..	..	
		c	m.	1	..	3	74	375	..	26	1	13	..	7	
10	Verniciatori in legno, indoratori, lustratori . . .	a	m.	16	1	12	7	62	2	7	3	16	10	3	
		c	m.	69	..	25	7	453	1	36	16	77	35	4	
11	Tappezzieri . . . . .	a	m.	21	..	8	25	191	..	12	12	1	12	9	
		c	f.	..	..	..	2	2	..	2	..	..	..	..	
12	Materassai, apparecchiatori di penne e piume . .	a	m.	4	2	..	8	63	1	20	2	20	12	4	
		c	f.	1	2	..	7	5	3	..	..	..	..	..	
	TOTALE della classe VIII . .	a	m.	4	..	..	5	81	..	15	6	30	18	9	
		c	f.	1	..	1	..	1	..	10	1	..	..	..	
		—	m.	2971	308	2209	2900	10349	1366	2299	625	2821	1577	1396	
			f.	6078	45 (a)	17	35	447 (b)	402	115 (c)	7 (d)	7	105 (e)	6	
CLASSE IX. — Industrie della carta, tipografiche e poligrafiche.															
A) Carta.															
1	Cernitori e lavatori di stracci . . . . .	a	m.	..	..	108	..	..	..	..	..	..	..	..	
		c	m.	..	..	49	..	1	..	1	..	..	..	..	
2	Fabbricanti di pasta di legno, paglia, cellulosa, celluloidi . . . . .	a	f.	6	..	..	..	..	..	32	..	35	6	..	
		c	f.	..	..	..	..	..	..	..	..	..	295	..	
3	Fabbricanti di carta e cartoni . . . . .	a	m.	3	..	1	..	19	1	1	..	1	9	3	
		c	f.	2	..	..	..	..	..	..	..	..	..	2	
4	Fabbricanti di scatole di cartone, altri oggetti in cartonaggio e carta pesta, buste da lettere, maschere, ecc. . . . .	a	m.	..	..	2	..	23	..	23	..	9	14	1	
		c	f.	..	..	..	..	3	..	..	..	..	..	40	
4	Fabbricanti di scatole di cartone, altri oggetti in cartonaggio e carta pesta, buste da lettere, maschere, ecc. . . . .	a	m.	52	..	2	..	63	..	541	..	26	187	77	
		c	f.	30	..	..	..	..	..	503	..	259	..	..	
	TOTALE . . .	a	m.	5	..	4	..	35	2	9	..	344	..	..	
		c	f.	1	..	..	..	2	..	..	..	..	..	..	
	TOTALE . . .	a	m.	5	..	3	..	93	..	8	..	1	3	..	
		c	f.	..	..	..	..	6	..	..	..	3	10	..	
		—	m.	65	..	169	..	(g) 236	(h) 4	(i) 585	..	381	(l) 214	81	
			f.	39	..	..	..	11	..	535	..	297	311	42	
B) Industrie tipografiche e poligrafiche.															
5	Tipografi, correttori, protti, stereotipi e addetti a macchine tipografiche . . . . .	a	m.	18	1	10	12	103	7	9	3	15	4	5	
		c	f.	1	..	..	..	4	..	..	..	..	..	..	
	TOTALE . . .	a	m.	8	..	..	..	49	..	..	..	3	2	..	
		c	f.	..	..	..	..	..	..	..	..	..	4	..	
		—	m.	177	2	23	45	1357	8	63	11	152	44	17	
			f.	..	..	..	..	..	..	..	..	1	10	..	

\* Vedasi l'avvertenza a pag. 4.  
 (a) Compresa 1 intarsiatr. (padr.). — (b) Compresa: 3 fabbric. mobili in legno (imp.); 1 intarsiatrice (op.); 4 vernic. e indor. in legno (1 padr. 1 verniciatr. e indoratr. in legno (op.). — (f) Compresa 1 tornitr. in legno (op.). — (g) Compresi 2 fabbric. di scatole di cartone, ecc. (imp.). — (h) ecc. (imp.). — (l) Compreso 1 fabbric. pasta di legno e paglia (op.). — (m) Compreso 1 fabbric. scatole di cartone, ecc. (imp.).

SECONDO LA PROFESSIONE O CONDIZIONE.

condari.

Vercelli	Provincia di Padova	PALERMO				PARMA			PAVIA				PERUGIA						Numero d'ordine
		Cefalù	Corleone	Palermo	Termini Imerese	Borgo S. Donnino	Borgotaro	Parma	Bobbio	Mortara	Pavia	Voghera	Foligno	Orvieto	Perugia	Rieti	Spoleto	Terni	
1	16	..	..	14	1	1	..	2	..	1	1	..	2	3	10	..	1	..	9
..	41	..	..	27	..	..	..	1	..	..	..	..	5	2	4	..	2	..	4
6	20	..	1	287	..	2	1	33	..	6	10	6	9	6	9	3	4	..	10
21	28	..	2	387	..	6	..	51	1	14	37	17	2	3	29	3	5	..	7
10	47	..	2	126	8	1	..	28	..	14	14	2	3	2	19	2	2	..	11
4	5	..	..	4	..	..	..	..	..	1	..	..	..	..	..	1	..	..	..
12	67	..	1	185	5	..	..	48	1	8	46	24	4	4	10	1	4	..	2
..	3	..	..	1	..	..	..	..	..	..	4	2	..	..	..	..	..	..	..
20	36	..	..	9	..	3	..	11	..	6	14	9	4	3	12	..	3	..	12
2	8	..	..	4	..	..	1	..	..	..	..	2	1	..	2	2	..	..	2
16	29	..	..	6	..	2	..	6	..	12	15	12	5	..	1	..	6	..	1
1	5	..	..	1	..	..	..	..	..	..	..	..	..	1	..	..	2	..	..
1450	4827	614	326	6803	545	833	94	1658	164	1788	2110	1258	568	427	2126	908	510	772	..
17	663	..	..	124	3	122	2	26	1	7	59	9	(f)	(f)	24	12	8	19	..
..	1	..	..	..	..	..	..	..	..	..	..	4	..	1	..	..	..	..	1
..	2	..	..	..	..	..	..	..	..	..	..	..	1	..	..	..	..	..	..
..	41	..	..	..	..	..	..	..	..	5	..	..	..	..	..	..	..	..	..
..	..	..	..	..	..	..	..	..	..	..	..	..	..	..	..	..	..	..	2
2	1	..	..	6	..	..	..	11	..	..	..	..	11	..	..	..	..	..	3
..	..	..	..	1	..	..	..	1	..	..	..	..	..	..	..	..	..	..	..
1	3	..	..	2	..	..	..	..	..	..	..	..	1	..	..	..	..	..	..
..	..	..	..	..	..	..	..	..	..	..	..	..	..	..	..	..	..	..	..
2	100	..	..	6	..	1	..	13	..	1	..	..	111	..	..	..	..	..	..
..	41	..	..	..	..	..	..	6	..	..	..	..	28	..	..	..	..	..	..
..	1	..	..	16	2	..	..	1	..	2	..	..	..	..	1	..	..	..	4
..	1	..	..	1	..	..	..	..	..	..	..	..	..	..	..	..	..	..	..
..	1	..	..	12	..	..	..	12	..	1	..	1	..	..	..	..	..	..	..
..	17	..	..	..	..	..	..	3	..	..	..	..	..	..	..	..	..	..	..
3	109	..	..	(m)	2	1	..	37	..	4	..	5	124	1	1	..	..	..	..
2	100	..	..	43	..	..	..	10	..	5	..	..	28	..	..	..	..	..	..
14	27	1	2	184	2	4	1	19	2	16	14	10	6	4	21	5	7	..	5
..	1	..	..	2	..	..	..	1	..	1	..	..	..	..	1	..	..	..	..
..	3	..	..	92	..	2	..	6	..	..	..	1	3	..	11	..	..	..	1
..	1	..	..	3	..	..	..	..	..	..	..	2	..	..	..	..	..	..	1
61	242	7	1	313	2	16	1	150	6	37	93	50	63	11	113	15	30	39	..
..	..	..	..	..	..	..	..	..	..	..	..	1	7	..	7	..	1	2	..

e 3 op.). — (c) Compresse 2 fabbric. mobili in legno (imp.). — (d) Compresa 1 propr. di stabil. per la segatura del legname. — (e) Compresa Compreso 1 fabbric. pasta di legno e paglia (padr.). — (f) Compresi: 1 fabbric. pasta di legno e paglia (op.); 1 fabbric. di scatole di cartone,

Numero d'ordine	PROFESSIONI O CONDIZIONI	Posizione nella professione *	Sesso	MODENA		NAPOLI					NOVARA				
				Modena	Pavullo	Caserta	Castellamm. di Stabia	Napoli	Pozzuoli	Biella	Domodossola	Novara	Pallanza	Varallo	
6	Legatori di libri, rigatori, piegatori di fogli . . .	a	m.	12	3	4	10	69	5	2	3	10	2	2	
			f.	..	..	..	..	11	..	..	..	..	..	1	
		c	m.	19	..	5	10	272	1	28	2	24	7	2	
			f.	..	..	..	..	67	..	6	..	..	4	..	
7	Litografi e addetti ad arti poligrafiche. . . . .	a	m.	2	..	..	1	62	..	4	..	3	9	..	
			b	m.	1	..	..	..	25	..	..	..	..	..	..
			c	m.	25	..	..	4	330	..	7	..	7	44	3
8	Fabbricanti di carte da gioco . . . . .	a	m.	1	..	..	..	10	..	2	..	2	..	2	
			c	m.	1	..	..	..	14	..	..	..	1	3	1
9	Fabbricanti di parati in carta . . . . .	c	m.	..	..	..	..	43	..	..	..	..	..		
	TOTALE . . . . .	—	m.	264	6	(a) 43	82	2350	21	115	19	217	115	32	
			f.	1	..	..	..	82	..	8	..	2	18	2	
	TOTALE della classe IX . . . . .	—	m.	329	6	212	82	2586	25	700	19	598	329	113	
			f.	40	..	..	..	93	..	543	..	299	329	44	
	CLASSE X. — Industrie tessili.														
	A) Seta.														
1	Cernitori ed essiccatori di bozzoli . . . . .	a	m.	..	..	..	..	..	1	..	..	..	..	..	
			c	f.	..	13	..	1	..	..	3	..	..	5	..
2	Filatori, torcitori, orditori . . . . .	a	m.	1	..	..	2	3	..	1	..	..	3	..	
			f.	1	..	..	1	1	..	..	..	..	..	2	
		b	m.	1	..	..	1	..	..	..	1	..	..	..	..
			f.	..	..	..	..	..	..	..	8	..	2	..	..
c	m.	3	..	..	6	6	..	1	..	..	..	20	..		
	f.	284	..	..	3	3	..	..	4	1459	578	..	..		
d	m.	..	..	..	..	2	..	..	..	..	47	..	1		
	f.	..	..	..	..	3	..	..	..	..	1	..	..		
3	Cardatori e filatori di cascami . . . . .	a	m.	..	..	..	..	..	..	..	..	7	..	..	
			b	m.	..	..	..	..	..	..	..	..	8	..	..
			c	m.	..	..	..	..	..	7	..	..	167	22	..
			f.	..	..	..	..	..	..	..	316	28	..		
4	Tessitori e fabbric. di damaschi broccati e velluti .	a	m.	..	..	1	..	54	4	9	..	1	5	..	
			f.	..	..	..	9	10	..	..	..	1	1	..	
		b	m.	..	..	..	..	18	..	..	..	..	..	..	
c	m.	..	..	..	1	282	..	..	..	..	12	16	..		
	f.	1	..	4	..	99	..	..	..	..	37	3	5		
	TOTALE . . . . .	—	m.	5	..	1	10	365	5	12	(h) 252	63	3		
			f.	286	17	4	21	123	..	11	4	1819	615	5	

\* Vedasi l'avvertenza a pag. 4.  
 (a) Compreso 1 fabbric. parati in carta (padr.). — (b) Compresi: 4 fabbric. carte da gioco (imp.); 12 fabbric. parati in carta (3 padr. e 9 macchine tipograf. — (c) Compresi: 2 op. add. a macchine tipograf.; 1 fabbric. carte da gioco (padr.). — (d) Compresi 4 cernitr. ed essiccatr. 1 cardatr. e filatr. di cascami (imp.). — (e) Compresi 2 cardatr. e filatr. di cascami (imp.).



SECONDO LA PROFESSIONE O CONDIZIONE.

condari.

Vercelli	Provincia di Padova	PALERMO				PARMA			PAVIA				PERUGIA						Numero d'ordine
		Cefalù	Corleone	Palermo	Termini Imerese	Borgo S. Donnino	Borgotaro	Parma	Bobbio	Montara	Pavia	Voghera	Foligno	Orvieto	Perugia	Rieti	Spoleto	Terni	
4	20	1	..	76	1	4	..	12	..	2	4	2	5	4	18	3	4	5	6
2	1	..	..	..	1	..	..	..	..	..	..	..	..	..	5	..	..	2	..
19	40	..	1	67	2	..	..	46	2	5	25	8	3	4	10	..	3	3	3
..	2	..	..	..	..	..	..	..	..	..	..	..	..	..	17	..	..	..	..
..	11	..	..	21	..	..	..	9	..	1	3	..	..	..	7	..	..	..	7
..	..	..	..	15	..	..	..	1	..	..	37	..	1	..	..	..	..	..	..
4	23	..	..	59	..	..	..	22	..	1	..	1	..	1	7	..	..	..	4
..	1	..	..	2	..	..	..	2	..	..	..	..	..	..	..	..	1	..	8
..	1	..	..	..	..	..	..	1	..	..	..	..	..	..	..	..	..	..	..
..	..	..	..	..	..	..	..	..	..	..	..	..	..	..	..	..	..	..	9
102	368	9	4	829	7	26	2	268	10	62	177	73	86	24	187	23	45	57	5
2	6	2	..	5	1	..	..	4	..	1	..	3	8	..	30	..	1	5	..
..	(e)	..	..	..	..	..	..	(f)	..	..	..	..	(d)	..	..	..	..	..	..
105	477	9	4	872	9	27	2	305	10	66	177	78	210	25	188	23	45	57	5
4	106	2	..	7	1	..	..	14	..	6	..	3	36	..	30	..	1	5	..
..	2	..	..	1	3	..	..	..	..	..	..	..	..	..	2	..	..	..	1
..	..	..	..	..	..	..	..	..	..	5	1	..	..	..	..	..	..	..	..
..	2	..	..	1	..	..	..	..	..	9	11	2	..	..	..	1	..	..	2
..	4	..	..	..	..	..	..	..	..	1	2	..	..	..	12	..	..	..	..
..	..	..	..	..	1	..	..	..	1	5	..	1	..	..	..	..	..	..	..
..	..	..	..	..	..	..	..	..	..	4	11	..	..	..	..	..	..	..	..
..	12	..	..	3	..	..	..	..	..	5	9	3	..	..	..	..	9	..	4
..	615	..	..	2	66	..	..	10	..	1729	1158	172	1	..	34	..	..	..	..
..	..	19	..	..	4	..	..	..	1	..	..	..	1	..	..	..	..	..	..
..	4	..	..	..	..	..	..	1	..	7	..	..	..	..	..	..	..	..	3
..	1	..	..	..	..	..	..	..	..	8	..	..	..	..	..	..	..	..	..
..	..	..	..	..	..	..	..	..	..	113	..	..	..	..	..	..	..	..	..
1	114	..	..	..	..	..	..	..	..	122	..	..	..	..	..	..	..	..	..
..	..	..	..	..	..	..	..	..	..	..	..	..	..	..	..	..	..	..	..
4	3	..	..	1	..	..	..	..	..	..	3	..	..	..	2	..	..	..	4
5	11	..	..	..	..	..	..	..	..	..	..	..	..	..	..	..	..	..	..
..	2	..	..	..	..	..	..	..	..	..	..	..	..	..	..	..	..	..	..
6	1	..	..	13	..	..	..	..	..	10	..	6	..	..	..	..	..	..	..
..	176	..	..	1	..	..	..	6	..	..	..	..	..	..	..	..	..	..	..
11	(i)	..	..	19	4	..	..	1	..	147	20	6	..	..	4	1	..	..	4
5	24	19	..	3	70	..	..	18	..	1873	1175	179	2	..	46	..	9	..	..
..	(j)	..	..	..	..	..	..	..	..	(m)	..	..	..	..	..	..	..	..	..

imp.). — (c) Compresse 2 fabbric. di pareti in carta (padr.). — (d) Compresa 1 fabbric. carte da giuoco (padr.). — (e) Compresa 1 op. addetta a di bozzoli (padr.). — (h) Compresi 10 cernit. ed essicat. di bozzoli (op.). — (i) Compreso 1 cernit. ed essicat. di bozzoli (op.). — (l) Compresa

Numero d'ordine	PROFESSIONI O CONDIZIONI	Posizione nella professione *	Sexso	MODENA		NAPOLI				NOVARA					
				Modena	Pavullo	Caserta	Castellamm. di Stabia	Napoli	Pozzuoli	Biella	Domodossola	Novara	Pallanza	Varallo	
<b>B) Cotone.</b>															
5	Sgranellatori, orditori, preparatori di ovatte e di cotone idrofilo . . . . .	a	f.	..	..	..	3	8	..	..	..	..	..	..	
		c	m.	..	..	..	..	36	..	35	..	10	..	..	
6	Filatori, ritorcitori, fabbricanti di filati cucirini . . . . .	a	m.	..	..	..	..	3	..	1	..	1	10	1	
		b	m.	..	..	..	..	1	..	2	..	19	7	1	
		c	m.	..	..	..	1	26	..	67	..	172	463	140	
		d	f.	..	..	10	27	21	..	794	..	337	834	195	
7	Fabbricanti di tessuti e maglie . . . . .	a	m.	..	..	..	1	18	..	12	..	10	6	3	
		b	m.	..	..	..	3	7	..	37	..	7	2	..	
		c	m.	..	..	..	..	109	29	..	707	..	372	301	52
		d	f.	6	27	325	1612	267	..	1977	..	850	..	..	..
			TOTALE . . . . .	—	m.	1	..	..	(b)	861	..	(d)	793	789	252
				f.	42	50	742	376	138	2851	..	1219	2377	268	
							(a)	(c)	72	4					
<b>C) Lana e vigogna.</b>															
8	Tosatori, digrassatori e cardatori. . . . .	a	m.	..	4	24	1	5	..	..	2	..	1	..	
		c	f.	..	4	..	..	3	..	..	..	..	..	..	
9	Filatori, ritorcitori . . . . .	a	m.	1	..	7	1	10	..	178	..	1	8	32	
		b	f.	1	1	..	..	..	..	134	..	6	..	19	
		c	m.	2	1	..	..	1	..	20	..	3	..	2	
		d	f.	..	4	..	..	..	..	..	..	..	..	..	
10	Fabbricanti di tessuti, maglie e tappeti . . . . .	a	m.	..	2	..	..	11	..	827	..	38	..	197	
		b	m.	..	..	..	..	..	..	8	..	2	..	5	
		c	m.	..	2	..	..	40	1	..	1804	..	219	..	299
		d	f.	..	73	..	..	..	..	..	..	..	..	..	
11	Follatori . . . . .	a	m.	7	114	45	14	17	..	11	..	1	..	..	
		b	m.	..	..	..	..	..	..	..	..	1	..	..	
		c	m.	..	..	..	..	..	..	..	..	..	..	..	
		d	f.	..	..	..	..	..	..	..	..	..	..	..	
12	Fabbricanti di lana meccanica . . . . .	a	m.	..	..	..	..	11	..	189	..	1	..	7	
		b	f.	..	16	6	..	..	..	9	..	..	..	..	
		c	m.	..	..	..	..	2	..	90	..	7	..	9	
		d	f.	..	..	..	..	..	..	..	..	..	..	..	
13	TOTALE . . . . .	a	m.	..	1	..	..	33	..	2753	..	2	..	7	
		b	f.	3	28	49	2	4	..	5525	..	67	..	448	
		c	m.	..	..	..	..	20	..	237	..	..	..	..	
		d	f.	4	52	..	..	2	..	1	..	4	..	2	
14	TOTALE . . . . .	c	m.	1	..	..	..	..	..	239	..	1	1	11	
		c	m.	..	..	..	..	..	..	65	..	..	..	..	
						(f)			(g)						
				m.	5	8	31	4	110	..	4627	..	57	9	270
				f.	15	292	100	54	10	..	7479	..	297	..	768
										(h)					

\* Vedasi l'avvertenza a pag. 4.  
 (a) Compresi 2 filatrici e ritorcitr. (padr.). — (b) Compresi 8 preparat. di ovatte (padr.). — (c) Compresa 1 preparatr. di ovatte (imp.); 2 filatr. (padr.). — (g) Compresi 10 fabbric. di lana meccanica (8 padr. e 2 imp.). — (h) Compresi: 1 follatrice (op.); 3 fabbric. di lana meccanica (op.). —

SECONDO LA PROFESSIONE O CONDIZIONE.

condari.

Vercelli	Provincia di Padova	PALERMO				PARMA			PAVIA				PERUGIA						Numero d'ordine
		Cefalù	Corleone	Palermo	Termini Imerese	Borgo S. Donnino	Borgotaro	Parma	Bobbio	Mortara	Pavia	Voghera	Foligno	Orvieto	Perugia	Rieti	Spoleto	Terni	
..	1	..	..	2	..	..	..	..	..	..	..	..	..	..	..	..	..	..	5
..	1	..	..	1	..	..	..	..	..	..	2	..	..	..	..	..	..	..	1
..	..	..	..	..	..	..	..	..	..	7	7	3	..	..	..	..	..	..	6
1	1	..	..	..	..	..	..	..	..	9	..	..	..	..	..	..	..	..	..
..	..	..	..	..	..	..	..	..	..	19	..	..	..	..	..	..	..	..	..
14	..	6	6	..	..	..	..	..	..	506	47	..	..	..	..	..	..	..	1
19	6	6	..	..	1	..	..	..	..	887	10	2	..	..	..	..	..	..	1
..	1	8	..	10	15	52	..	1	3	1	1	..	..	..	1	2	..	..	
5	3	..	..	..	..	..	..	..	..	6	1	2	1	..	..	..	..	..	1
1	6	..	..	..	1	..	..	9	..	8	..	2	..	..	..	..	5	..	1
2	..	1	..	..	..	..	..	..	..	3	3	3	..	..	..	..	..	..	..
..	..	..	..	..	..	..	..	..	..	2	..	..	..	..	..	..	..	..	..
11	10	..	..	2	..	..	..	..	..	315	55	49	3	..	..	..	..	..	3
101	443	4	..	26	7	..	..	24	..	838	60	555	..	..	10	..	23	..	3
4	9	..	..	12	..	..	..	..	..	..	6	..	..	..	1	1	..	..	..
8	25	26	7	98	47	60	..	5	..	..	11	11	10	3	38	6	..	..	..
37	24	..	..	(e) 16	..	..	..	..	..	859	111	54	4	..	1	1	..	..	6
129	482	45	7	136	71	112	..	39	3	1743	92	573	10	3	49	8	28	..	6
..	2	..	..	7	..	..	..	..	..	1	..	..	4	..	18	10	2	1	8
..	..	..	..	..	..	..	..	1	..	..	..	..	..	1	2	..	..	..	..
3	2	..	..	5	..	..	..	..	..	..	..	..	3	..	15	5	2	8	1
1	..	..	..	..	..	..	..	..	..	..	..	..	..	1	1	..	..	..	..
..	..	1	..	..	..	..	..	1	..	..	..	..	..	..	3	..	6	3	9
..	..	..	..	..	..	..	..	..	..	..	..	..	..	..	5	..	1	..	4
2	1	..	..	..	..	..	..	..	..	..	..	..	6	..	2	..	7	4	8
..	3	24	6	1	..	..	..	44	..	1	..	..	1	..	15	..	4	96	..
..	6	117	73	10	1	2	43	32	1	..	..	..	11	..	3	1	4	..	3
..	2	..	..	..	..	..	..	..	..	..	1	..	..	..	1	..	4	..	2
1	2	..	..	..	..	..	..	2	..	..	1	..	6	..	1	..	..	..	10
..	..	..	..	..	..	..	..	..	..	..	..	..	..	..	..	..	..	..	..
..	..	..	..	..	..	..	..	..	..	..	..	..	..	..	..	..	..	..	..
3	15	..	3	..	..	..	..	11	..	..	11	6	15	..	20	..	19	11	..
23	53	4	3	..	..	..	..	..	..	1	..	..	2	..	44	..	..	61	..
..	15	11	7	16	..	5	..	2	..	..	12	1	4	..	15	..	1	..	1
..	..	..	..	..	..	..	..	..	..	..	..	..	..	..	2	..	..	..	11
..	..	..	..	..	..	..	..	..	..	..	..	..	..	..	..	..	..	..	..
12	22	..	..	13	..	..	..	..	..	1	1	..	38	..	66	15	41	78	..
26	79	157	89	27	4	7	43	93	1	2	24	7	37	2	81	1	10	161	..

(padr.). — (d) Compresi 2 preparat. di ovatte (padr.). — (e) Compreso 1 preparat. di ovatte (padr.). — (f) Compreso 1 fabbric. di lana meccanica (op.). — (g) Compresi: 1 follatr. (op.); 2 fabbric. di lana meccanica (op.).

Numero d'ordine	PROFESSIONI O CONDIZIONI	Posizione nella professione *	Sesso	MODENA		NAPOLI					NOVARA													
				Modena	Pavullo	Caserta	Castellamm. di Stabia	Napoli	Pozzuoli	Biella	Domodossola	Novara	Pallanza	Varallo										
<b>D) Lino, canapa, juta ed altre materie tessili.</b>																								
13	Ammarratori, stigliatori, cardatori . . . . .	a	m.	3	..	229	3	2	1	2	3	..	..	..										
			f.	..	..	1291	..	1	..	13	..	8	..	5										
			d	m.	34	1	73	20	3	1	9	2	..	..	..									
				f.	..	..	1017	3	2	1	..	..	..	..	..									
14	Filatori, ritorcitori. . . . .	a	m.	..	..	6	1	..	4	..	..	1	1	..										
			f.	3	..	..	..	..	..	..	..	..	..	..										
			c	m.	..	..	7	5	5	..	..	4	4	..	4									
				f.	19	107	643	212	332	8	..	19	44	..	21									
d	m.	..	..	4	10	..	3	..	1	..	..	..												
	f.	305	181	2590	2190	750	2214	..	25	212	20	6												
15	Fabbricanti di tessuti misti di lino e canapa. . .	a	m.	..	..	49	5	13	..	19	..	3	4											
			f.	1	..	..	..	16	..	1	..	..	..											
		c	m.	2	..	52	54	90	..	95	..	19	22											
			f.	4	72	271	520	116	..	37	8	222	8	66										
d	m.	..	..	198	143	13	8	144	35	25	5	99												
	f.	257	67	1797	2969	182	400	298	23	259	26	1												
16	Fabbricanti di tessuti di juta . . . . .	a	m.	..	..	..	..	..	..	..	..	..	6											
			f.	..	..	..	..	..	..	..	..	..	..											
		c	m.	..	..	..	..	..	..	..	..	..	1											
f.	1		..	..	..	..	..	..	..	..	34	..												
18	Fabbricanti di corde, spago, funi, reti, licci . . .	a	m.	5	..	211	2	4	6	2	..	7	1											
			f.	..	1	..	1	30	..	..	..	..	1											
		c	m.	27	..	338	105	44	4	1	..	7	3											
			f.	2	..	72	..	47	..	5	..	1	..											
d	m.	31	..	5	16	6	..	5	..	1	..													
	f.	1	..	72	4	5	3	..	..	..	2	..												
TOTALE . . .				—	m.	143	3	1635	381	194	23	280	53	67	50	118								
					f.	593	428	7756	5899	1495	2626	354	77	739	91	88								
								(a)	(b)	(c)														
<b>E) Tessuti misti.</b>																								
19	Fabbricanti di tessuti misti (seta e cotone, lana e seta, amianto e cotone, ecc.) . . . . .	a	m.	..	..	..	..	2	..	4	..	1	..											
			f.	..	..	..	..	..	..	..	..	..	..											
c	m.	..	..	1	..	..	..	..	1	..	2	..												
	f.	..	..	..	..	..	..	..	4	..	..	..												
TOTALE . . .				—	m.	..	..	1	..	2	..	5	..	3	..									
					f.	..	..	..	..	..	..	4	..	..	..									

\* Vedasi l'avvertenza a pag. 4.  
 (a) Compresa 3 cardatr. (padr.). — (b) Compreso 1 filat. (imp.). — (c) Compresa 1 cardatr. (padr.). — (d) Compresi 4 filat. (imp.). — (e) misti (imp.).

SECONDO LA PROFESSIONE O CONDIZIONE.

condari.

Vercelli	Provincia di Padova	PALERMO				PARMA			PAVIA				PERUGIA						Numero d'ordine
		Cefalù	Corleone	Palermo	Termini Imerese	Borgo S. Donnino	Borgotaro	Parma	Bobbio	Mortara	Pavia	Voghera	Foligno	Orvieto	Perugia	Rieti	Spoleto	Terni	
21	16	..	..	17	..	..	..	1	..	..	..	6	3	9	4	9	..	13	
37	64	.. 6	.. 1	26	1	..	.. 1	2	..	..	.. 1	7	18	43	17	25	..	10	
..	15	..	..	..	..	..	..	..	..	..	..	..	..	..	..	..	..	..	
..	12	.. 6	..	4	..	..	..	..	..	..	..	6	4	48	.. 9	7	..	1	
2	..	..	..	2	..	..	..	..	..	..	..	..	..	1	..	..	..	..	
..	3	..	..	..	..	..	..	..	..	..	..	4	..	..	..	..	..	..	
..	1	..	..	..	..	..	..	10	..	..	..	..	6	..	..	9	..	..	
..	110	..	..	..	..	..	..	..	..	..	..	..	..	..	..	..	..	..	
..	121	.. 43	.. 14	.. 35	.. 38	..	..	164	..	..	.. 9	17	..	.. 5	.. 10	.. 9	.. 16	10	
..	18	..	.. 1	..	.. 2	..	..	1	..	..	..	19	..	..	..	..	.. 2	2	
17	131	357	214	115	247	155	..	75	..	.. 28	.. 221	53	6	1	228	85	87	..	
8	2	..	..	..	..	..	..	..	..	.. 7	.. 3	..	..	..	..	..	..	..	
1	11	..	..	..	..	..	..	3	..	..	.. 3	2	..	..	..	..	..	7	
1	..	..	..	1	..	..	..	..	..	..	..	10	..	..	..	..	..	..	
119	1	..	..	..	..	..	..	..	..	.. 37	.. 89	..	..	..	..	..	..	..	
..	115	.. 3	.. 7	.. 5	.. 6	..	..	95	..	.. 5	.. 4	4	..	.. 2	.. 2	.. 16	.. 3	222	
29	4	..	..	..	1	2	..	6	..	107	104	..	2	3	..	..	..	..	
7	1122	.. 18	.. 33	.. 82	44	197	10	35	17	4	9	35	94	87	261	219	68	36	
..	3	..	..	..	..	..	..	..	..	..	..	..	..	..	..	..	..	1	
..	196	..	..	..	..	..	..	..	..	..	..	..	..	..	..	..	..	..	
..	4	..	..	..	..	..	..	..	..	..	..	..	..	..	..	..	..	12	
..	128	..	..	..	..	..	..	..	..	..	..	..	..	..	..	..	..	207	
..	17	..	..	..	..	..	..	..	..	..	..	..	..	..	..	..	..	577	
9	13	5	7	88	4	23	..	1	..	1	2	..	..	2	..	..	..	..	
..	..	..	..	345	..	..	..	..	..	..	..	..	..	..	..	..	..	..	
..	..	..	..	7	..	..	..	..	..	..	1	..	2	..	..	..	..	..	
5	43	.. 1	.. 7	117	3	50	..	12	..	3	58	..	..	5	9	..	1	6	
..	7	..	..	84	..	2	..	..	..	..	2	..	..	..	..	..	..	21	
6	143	.. 5	..	23	19	..	..	5	..	1	2	..	3	..	5	..	1	..	
..	37	..	..	1	..	..	..	..	..	..	..	..	..	..	..	1	..	..	
235	(d) 568	18	16	(e) 287	30	75	1	28	..	156	(f) 265	54	26	35	114	30	45	249	
27	1774	426	268	669	335	354	10	382	17	37	248	111	100	101	502	329	184	1145	
..	(c)	..	..	..	..	..	..	..	..	..	..	..	..	..	..	..	..	..	
..	..	..	..	6	..	..	..	..	..	..	1	..	1	..	..	..	..	..	
..	..	..	..	..	1	..	..	..	..	..	..	..	..	..	..	..	..	..	
..	..	..	..	1	..	..	..	..	..	..	..	..	..	3	..	..	1	..	
..	..	..	..	1	..	..	..	..	..	..	..	..	..	..	..	..	..	..	
..	..	..	..	7	..	..	..	..	..	..	(g) 11	..	..	3	..	..	1	..	
..	..	..	..	1	11	..	..	..	..	..	..	..	..	..	..	..	..	..	

Compresi 4 fabbr. tessuti di alfa, sparto ecc. (op.). — (f) Compresi 5 fabbric. tessuti di alfa, sparto, ecc. (op.). — (g) Compreso 1 fabbric. tessuti

Numero d'ordine	PROFESSIONI O CONDIZIONI	Posizione nella professione *	Sesso	MODENA		NAPOLI				NOVARA				
				Modena	Pavullo	Caserta	Castellamm. di Stabia	Napoli	Pozzuoli	Biella	Domodossola	Novara	Pallanza	Varallo
<b>F) Tintoria e stamperia.</b>														
20	Tintori, imbiancatori, apparecchiatori, stampatori di filati e tessuti . . . . .	a e d	m. f.	15 1	4 ..	23 ..	26 ..	69 ..	5 ..	38 1	1 ..	7 ..	11 ..	.. 1
		b	m. f.	.. ..	.. ..	1 ..	.. ..	12 ..	.. ..	13 ..	.. ..	6 ..	10 ..	3 3
		c	m. f.	15 ..	9 ..	35 ..	60 ..	201 4	.. ..	412 8	.. ..	276 87	184 2	28 ..
	TOTALE . . .	—	m. f.	30 1	13 ..	59 ..	86 ..	282 4	5 ..	463 9	1 ..	289 87	205 2	31 1
<b>G) Merletti, nastri, passamani e ricami.</b>														
21	Fabbricanti di pizzi, merletti, tulli, veli . . . . .	a	m. f.	.. ..	.. 1	.. 4	.. ..	8 12	1 ..	.. ..	.. ..	.. ..	.. ..	.. ..
		c	m. f.	.. 2	.. 4	.. ..	.. ..	9 32	.. ..	.. ..	.. ..	1 ..	4 ..	.. ..
		d	f.	2	5	22	17	47	..	..	..	..	..	..
22	Fabbricanti di nastri, frangie, treccie, trine, cordoni	a	m. f.	.. ..	.. ..	.. ..	.. ..	12 9	.. ..	1 1	.. ..	.. ..	3 ..	.. ..
		c	m. f.	.. 2	.. ..	.. ..	.. ..	26 149	.. ..	3 ..	.. ..	.. ..	73 ..	.. ..
		d	m. f.	.. ..	.. ..	.. ..	8 ..	18 ..	.. ..	1 7	.. ..	.. ..	83 ..	.. ..
23	Ricamatori in seta, lana, cotone . . . . .	—	m. f.	.. 43	.. 13	.. 59	.. 117	4 720	.. 43	.. 56	1 ..	.. 113	25 ..	5 5
24	Ricamatori in oro, argento, fabbricanti di parati da chiesa e di guarnizioni per uniformi . . . . .	a	m. f.	.. 1	.. ..	.. 1	.. 1	5 2	.. ..	.. ..	.. ..	3 ..	2 ..	.. ..
		c	m. f.	.. ..	.. ..	.. ..	2 ..	3 19	.. ..	2 ..	.. ..	28 ..	.. ..	.. ..
		d	m. f.	.. ..	.. ..	.. ..	.. ..	20 ..	.. ..	.. ..	.. ..	.. ..	.. ..	.. ..
	TOTALE . . .	—	m. f.	.. 50	.. 23	.. 86	.. 145	(a) 72 1033 (b)	1 43	5 66	1 ..	31 114	82 108	5 ..
<b>H) Peli, crini e tessuti elastici.</b>														
25	Fabbricanti ed apparecc. di oggetti in pelo e crine.	a	m. f.	2 ..	3 ..	.. ..	.. ..	.. ..	.. 1	.. ..	.. ..	.. ..	.. ..	.. ..
		c	m. f.	.. ..	.. ..	.. ..	.. ..	.. ..	.. ..	.. ..	.. ..	.. ..	.. ..	.. ..
26	Fabbricanti di tessuti di crine e di feltri . . . . .	c	m.	..	..	..	..	..	..	..	..	..	2	..
	TOTALE . . .	—	m. f.	2 ..	3 ..	.. ..	.. ..	.. 1	.. ..	.. ..	.. ..	.. ..	2 ..	.. ..

\* Vedasi l'avvertenza a pag. 4.

(a) Compresi: 3 fabbric. pizzi e merletti (imp.); 2 fabbric. nastri e trine (imp). — (b) Compresi 5 fabbric. nastri e trine (imp). — (c) Compreso

SECONDO LA PROFESSIONE O CONDIZIONE.

condari.

Vercelli	Provincia di Padova	PALERMO				PARMA			PAVIA				PERUGIA						Numero d'ordine
		Cefalù	Corleone	Pelermo	Termini Imerese	Borgo S. Donnino	Borgotaro	Parma	Bobbio	Mortara	Pavia	Voghera	Foligno	Orvieto	Perugia	Rieti	Spoleto	Terni	
1	19	2	1	69	1	7	..	22	..	16	10	6	10	4	19	1	3	6	20
1	..	..	..	1	..	..	..	2	..	..	1	..	..	..	3	2	..	..	..
..	1	..	..	12	..	..	..	1	..	..	..	1	..	..	..	..	..	..	..
6	50	3	5	40	..	..	2	8	..	13	7	52	6	2	19	..	8	6	..
1	8	..	..	1	..	..	..	1	..	1	..	..	..	..	..	1	1	2	..
7	70	5	6	121	1	7	2	31	..	29	17	59	16	6	38	1	11	12	..
3	9	..	..	2	..	..	..	3	..	1	1	..	..	..	3	3	1	2	..
..	..	..	..	3	..	..	..	..	..	1	..	..	..	..	..	..	..	..	21
..	2	..	..	8	..	..	..	..	..	..	..	..	..	..	..	..	..	..	..
..	..	..	..	..	1	..	..	..	..	..	..	..	..	..	..	..	..	..	..
..	..	..	..	6	..	1	..	..	..	..	1	..	..	..	206	4	2	..	..
..	1	..	..	2	..	..	..	2	..	1	..	..	..	1	..	..	..	..	22
..	..	..	..	..	..	..	..	1	..	..	..	1	..	..	..	..	..	..	..
..	2	..	..	33	..	..	..	..	..	11	..	..	1	1	..	..	..	..	..
..	3	..	..	2	..	..	..	9	..	6	..	..	2	..	..	..	..	..	..
6	..	15	..	2	23	13	2	44	2	96	1	53	24	15	202	5	22	30	23
136	54	..	..	548	..	..	..	..	..	..	95	..	..	..	..	..	..	..	..
..	1	..	..	1	..	..	..	..	..	..	..	1	..	..	..	..	..	..	24
..	100	..	..	..	..	..	..	..	..	..	..	..	..	..	..	..	..	..	..
..	..	..	..	..	..	..	..	1	..	..	..	..	..	..	1	..	2	..	..
..	23	..	..	3	..	..	..	..	..	..	..	..	..	..	..	..	..	..	..
6	3	..	..	(e) 15	..	14	2	3	..	1	1	2	..	..	..	9	27	31	..
138	183	15	..	595 (d)	24	..	..	55	2	114	97 (d)	53	27	17	409	..	..	..	..
..	3	..	..	..	..	..	..	..	..	..	..	..	..	..	..	..	..	..	25
..	..	..	..	..	..	..	..	..	..	..	..	..	..	..	..	..	1	..	..
..	..	..	..	..	..	..	..	..	..	..	..	..	..	..	..	..	..	..	..
..	3	..	..	..	..	..	..	..	..	..	..	..	..	..	..	..	1	..	..
..	..	..	..	..	..	..	..	..	..	..	..	..	..	..	..	..	..	..	..

1 fabbric. pizzi e merletti (imp.). — (d) Compresa 1 fabbric. nastri e trine (imp.).

Numero d'ordine	PROFESSIONI O CONDIZIONI	Posizione nella professione *	Sesso	MODENA		NAPOLI					NOVARA				
				Modena	Pavullo	Caserta	Castellamm. di Stabia	Napoli	Pozzuoli	Biella	Domodossola	Novara	Pallanza	Varallo	
7) Industria tessile non specificata.															
28	Filatori . . . . .	c	f.	..	..	..	..	..	..	..	..	..	498	..	..
	TOTALE della classe X . . .	—	m. f.	186 987	27 810	1728 8688	857 9019	1163 3590	34 2741	6253 10774	54 86	1492 4773	1200 3193	674 1135	
CLASSE XI. — Lavorazione delle pelli e di altri prodotti animali.															
1	Scorticatori . . . . .	c	m.	1	..	..	3	3	..	..	..	..	..	..	..
2	Salatori, macinatori di materie concianti, conciatori e rifinitori di pelli . . . . .	a	m.	3	..	..	2	49	1	11	1	20	12	..	..
		b	m.	..	..	..	..	19	..	3	1	..	..	11	..
		c	m. f.	31 ..	.. ..	12 ..	85 ..	872 5	7 ..	221 ..	20 ..	125 ..	56 ..	44 ..	..
3	Verniciatori, tintori, stampatori, indoratori di pelli	a	m.	1	..	..	..	15	..	..	..	..	..	..	..
		c	m.	..	..	..	..	130	..	..	..	..	..	..	..
4	Fabbricanti di cinghie, stringhe, correggie . . . . .	b	f.	..	..	..	..	..	..	..	..	2	..	..	..
		c	m.	..	..	..	..	1	..	14	..	..	..	1	..
5	Sellai, bastai, fabbricanti di fruste . . . . .	a	m.	42	3	56	43	120	17	18	3	43	2	6	..
		c	m. f.	37 ..	3 ..	43 ..	31 ..	481 2	10 ..	41 ..	11 ..	46 ..	12 ..	3 ..	..
6	Pellettieri e pelliccieri . . . . .	a	m. f.	3 2	.. ..	.. ..	.. ..	47 5	.. ..	.. ..	1 ..	1 ..	1 ..	.. ..	..
		b	m.	..	..	..	..	18	..	..	..	..	..	1	..
		c	m. f.	.. 2	.. ..	1 ..	.. ..	798 21	11 ..	2 ..	.. ..	.. ..	7 ..	.. ..	..
7	Fabbricanti di valigie, portafogli, borse e altri oggetti di cuoio . . . . .	a	m. f.	3 2	.. ..	.. ..	.. ..	62 2	1 ..	.. ..	.. ..	.. ..	.. ..	.. ..	..
		c	m.	9	..	..	..	166	..	..	..	..	..	..	..
8	Fabbricanti di oggetti di corno, osso, avorio . . .	a	m.	..	..	..	..	23	..	..	..	1	..	..	..
		c	m.	..	..	..	..	61	..	..	..	..	2	..	..
9	Fabbricanti di oggetti di corallo, madreperla, tartaruga, ecc. . . . .	a	m. f.	.. ..	.. ..	1 ..	1 39	263 1431	.. ..	.. ..	.. ..	.. ..	.. ..	.. ..	..
		b	m.	..	..	..	..	32	..	..	..	..	..	..	..
		c	m. f.	.. ..	.. ..	.. ..	3 33	1322 2504	.. ..	.. 1	.. ..	.. ..	.. ..	.. ..	..
	TOTALE della classe XI . . .	—	m. f.	(b) 131 10	6 ..	113 ..	168 72	(d) 4487 3984 (e)	47 ..	(f) 312 1	37 ..	236 2	(f) 94 ..	66 ..	..

\* Vedasi l'avvertenza a pag. 4.

(a) Compresi 4 op. tessit. di tessuti non specificati. — (b) Compreso 1 fabbric. valigie, ecc. (imp.). — (c) Comprese 4 fabbric. valigie, ecc. valigie, ecc. (op). — (f) Compresi 2 fabbric. di cinghie, ecc. (padr.). — (g) Compresi 2 tintori (imp.). — (h) Compresa 1 propr. di conceria. — (m) Compresa 1 propr. di labor. da sellaio. — (n) Compresa 1 fabbric. oggetti di corno (padr.).



SECONDO LA PROFESSIONE O CONDIZIONE.

condari.

Vercelli	Provincia di Padova	PALERMO				PARMA			PAVIA				PERUGIA						Numero d'ordine
		Cefalù	Corleone	Palermo	Termini Imerese	Borgo S. Donnino	Borgetaro	Parma	Bobbio	Mortara	Pavia	Voghera	Foligno	Orvieto	Perugia	Rieti	Spoleto	Terni	
381 1577	776 2209	83 80	20 61	1176 2637	30 127	404 369	30 115	563 630	61 165	573 1399	634 1274	538 504	57 420	61 101	241 1668	144 376	72 263	99 419	1
3 18	12 125	5 ..	.. ..	190 242	5 2	.. ..	32 ..	.. 1	.. ..	.. ..	1 6	3 ..	.. ..	.. ..	.. 62	.. ..	2 ..	.. ..	..
557 1257	491 2544	40 11	38 24	633 852	147 41	167 370	.. 32	351 1857	96 42	443 1253	529 1133	335 1728	67 213	42 268	259 347	63 260	67 266	102 326	..
.. 182	2 438	.. 342	.. 11	3 564	.. 313	.. 241	.. 93	6 183	.. 35	.. 299	1 759	.. 99	1 95	.. 21	.. 315	.. 47	.. 66	.. 57	2
.. ..	3 15	.. ..	.. ..	1 9	.. ..	.. ..	.. ..	6 4	.. ..	.. ..	.. ..	.. 1	.. 5	.. ..	.. 4	.. ..	.. ..	.. ..	..
.. 131	3 520	.. 81	.. 18	.. 95	.. 315	.. 320	.. 14	6 1069	.. 14	.. 417	.. 444	.. 252	.. 19	.. 32	.. 107	.. 104	.. 29	.. 74	..
1 2	1 9	2 ..	.. ..	11 8	.. ..	.. ..	.. ..	.. ..	.. ..	.. ..	.. 1	.. ..	.. 1	.. ..	.. 57	.. ..	.. 1	.. ..	3
.. ..	.. ..	.. ..	.. ..	.. 1	.. ..	.. ..	.. ..	.. ..	.. ..	.. ..	.. ..	.. ..	.. ..	.. ..	.. ..	.. ..	.. ..	.. ..	..
.. ..	.. 11	.. ..	.. ..	.. 2	.. ..	.. ..	.. ..	1 2	.. ..	.. ..	.. ..	.. ..	.. ..	.. ..	.. ..	.. ..	.. ..	.. ..	..
14 4	39 12	2 ..	.. ..	75 50	.. ..	12 ..	.. ..	17 7	2 3	13 3	19 3	12 3	5 ..	6 2	21 2	3 1	7 ..	10 ..	4
.. 3	12 1	.. ..	.. ..	12 2	.. ..	.. 1	.. ..	.. ..	.. ..	.. 1	.. ..	3 2	.. ..	.. ..	.. ..	.. ..	.. ..	.. ..	1
11 1	29 12	.. ..	.. ..	25 22	1 ..	3 ..	2 ..	25 7	1 ..	13 24	38 30	61 86	7 ..	10 ..	37 ..	5 ..	8 ..	14 ..	..
564 44	2006 35	921 1	272 ..	4205 157	214 2	393 1	87 1	958 18	241 2	327 26	985 17	720 28	404 8	299 1	1438 56	678 4	337 14	496 20	5
.. 2	47 ..	22 ..	.. ..	209 12	56 ..	.. ..	.. ..	3 ..	.. ..	2 2	.. 1	.. ..	.. ..	.. ..	6 ..	.. ..	5 ..	.. ..	..
752 41	1603 65	630 ..	684 ..	3206 50	1499 1	291 15	109 ..	1331 194	74 ..	1217 420	879 54	670 92	463 6	179 1	1255 12	558 17	658 3	849 14	..
.. ..	.. ..	.. ..	.. ..	42 20	.. ..	.. ..	.. ..	.. ..	.. ..	.. ..	.. 1	.. ..	.. ..	.. ..	.. ..	.. ..	.. ..	.. ..	6
.. ..	.. ..	.. ..	.. ..	9 3	.. ..	.. ..	.. ..	.. ..	.. ..	.. ..	.. 1	.. ..	.. ..	.. ..	.. ..	.. ..	.. ..	.. ..	..
.. ..	1 ..	.. ..	.. ..	12 9	.. ..	.. ..	.. ..	.. ..	.. ..	.. ..	2 2	.. ..	.. ..	.. ..	.. ..	.. ..	.. ..	.. ..	..
8 62 64	.. 16 67	.. ..	.. ..	.. ..	.. ..	.. ..	.. ..	.. ..	.. ..	.. ..	.. ..	.. ..	.. ..	.. ..	.. ..	.. ..	.. ..	.. ..	7
17 2	30 11	.. ..	.. ..	48 11	.. ..	4 ..	.. ..	8 2	1 ..	21 1	13 4	11 1	3 ..	2 ..	6 ..	.. ..	2 ..	2 ..	8
.. 7	4 20	.. ..	.. ..	6 8	.. ..	.. ..	.. ..	.. 5	.. 2	.. 4	.. 4	.. 5	.. ..	.. ..	.. 3	.. 1	.. 1	.. 5	3

Numero d'ordine	PROFESSIONI O CONDIZIONI	Posizione nella professione *	Sesso	MODENA		NAPOLI				NOVARA				
				Modena	Pavullo	Caserta	Castellamm. di Stabia	Napoli	Pozzuoli	Biella	Domodossola	Novara	Pallanza	Varallo
<b>CLASSE XII.—Industrie attinenti al vestiario e all'acconciatura della persona.</b>														
1	Sarti e modiste . . . . .	a	m.	252	58	593	528	1161	159	393	37	636	82	44
			f.	879	318	1185	385	4185	518	1543	51	856	361	340
			b	m.	3	..	..	1	148	..	5	..	2	1
			f.	6	..	..	174	483	..	31	..	1	..	
			c	m.	618	24	382	393	3110	91	323	122	474	180
			f.	1366	268	624	1658	7871	71	946	330	2201	1019	197
2	Fabbricanti di oggetti di biancheria, cucitrici, bustaie . . . . .	a	m.	..	..	..	..	17	..	..	..	..	..	
			f.	176	55	873	92	1111	240	219	7	176	27	38
			b	m.	..	..	..	..	6	..	..	..	..	..
			f.	..	..	..	1	21	..	51	..	..		
			c	m.	..	..	14	31	..	..	..	4	..	
			f.	211	21	480	203	976	84	326	46	832	137	203
3	Fabbricanti di cravatte, fiori artificiali, oggetti di piume e penne . . . . .	a	m.	1	..	..	..	44	..	..	..	..	..	
			f.	4	5	..	..	62	2	..	..	..	..	
			b	m.	1	..	..	..	14	..	..	..	..	..
			f.	..	..	..	..	16	..	..	..	..		
			c	m.	2	..	..	131	..	..	..	2	..	
			f.	6	..	..	..	128	..	..	..	..	..	
4	Cappellai, berrettai . . . . .	a	m.	27	6	97	10	192	2	117	2	20	27	5
			f.	5	1	4	2	43	..	6	..	3	..	2
			b	m.	2	..	1	2	71	..	3	..	1	4
			f.	..	..	..	..	7	..	..	..	..		
			c	m.	81	4	15	13	445	..	582	4	41	
			f.	14	..	6	2	61	..	103	1	3	492	
												195	16	
5	Calzolari, zoccolai, orlatrici di scarpe . . . . .	a	m.	542	352	1588	930	1854	671	1084	116	1059	296	127
			f.	25	..	21	7	227	11	6	..	26	4	15
			b	m.	9	..	..	..	149	..	10	..	5	..
			f.	1	..	..	1	28	..	..	..	..		
			c	m.	1465	126	1073	1004	7489	226	1069	363	1402	624
			f.	93	..	12	16	670	2	26	10	50	10	520
												10	10	
6	Guantai e fabbric. oggetti di vestiario in pelle . . . . .	a	m.	..	..	13	..	158	1	..	..	..	..	
			f.	..	..	5	..	609	4	..	..	..	..	
			b	m.	..	..	..	..	74	..	..	..	..	..
			f.	..	..	..	..	64	..	..	..	..		
			c	m.	..	16	..	1401	..	..	..	1	..	
			f.	1	..	6	1	968	3	..	..	2	..	
7	Fabbricanti di bottoni . . . . .	a	m.	..	..	..	..	8	..	..	..	..	..	
			c	m.	..	..	..	..	21	..	..	..	1	..
			f.	..	..	..	..	33	..	..	..	..		
8	Fabbricanti di ombrelli, ventagli, bastoni . . . . .	a	m.	8	2	57	11	102	5	18	1	144	118	3
			f.	2	..	1	1	26	..	1	..	5	2	..
			b	m.	3	..	1	..	42	..	..	..	16	11
			c	m.	4	..	3	5	220	2	4	101	439	
			f.	4	..	..	..	27	..	3	..	4	7	

\* Vedasi l'avvertenza a pag. 4.

SECONDO LA PROFESSIONE O CONDIZIONE.

condari.

Vercelli	Provincia di Padova	PALERMO				PARMA			PAVIA				PERUGIA						Numero d'ordine
		Cefalù	Corleone	Palermo	Termini Ime- rese	Borgo S. Don- nino	Borgotaro	Parma	Bobbio	Mortara	Pavia	Voghera	Foligno	Orvieto	Perugia	Rieti	Spoleto	Terni	
381 1577	776 2209	83 80	20 61	1176 2637	30 127	404 369	30 115	563 630	61 165	573 1399	634 1274	538 504	57 420	61 101	241 1668	144 376	72 263	99 419	1
3 18	12 125	5 ..	..	190 242	5 2	..	32 ..	.. 1	..	..	1 6	3 ..	..	..	62 ..	..	2 ..	..	..
557 1257	491 2544	40 11	38 24	633 852	147 41	167 370	.. 32	351 1857	96 42	443 1253	529 1133	335 1728	67 213	42 268	259 347	63 260	67 266	102 326	..
.. 182	2 438	342 ..	.. 11	3 564	.. 313	.. 241	.. 93	6 183	.. 35	.. 299	1 759	.. 99	1 95	.. 21	.. 315	.. 47	.. 66	.. 57	2
..	3 15	..	..	1 9	..	..	..	6 4	..	..	..	.. 1	.. 5	..	4 ..	..	..	..	..
.. 131	3 520	.. 81	.. 18	.. 95	.. 315	.. 320	.. 14	6 1069	.. 14	.. 417	.. 444	.. 252	.. 19	.. 32	.. 107	.. 104	.. 29	.. 74	..
1 2	1 9	2 ..	..	11 8	..	..	..	..	..	..	.. 1	..	.. 1	..	.. 57	..	.. 1	..	3
..	..	..	..	1	..	..	..	..	..	..	..	..	..	..	..	..	..	..	..
..	.. 11	..	..	.. 2	..	..	..	1 2	..	..	..	..	..	..	..	..	..	..	..
14 4	39 12	2 ..	..	75 50	..	12 ..	..	17 7	2 3	13 3	19 3	12 3	5 ..	6 2	21 2	3 1	7 ..	10 ..	4
.. 3	12 1	..	..	12 2	..	.. 1	..	..	..	.. 1	..	3 2	..	..	..	..	..	.. 1	..
11 1	29 12	..	..	25 22	1 ..	3 ..	2 ..	25 7	1 ..	13 24	38 30	61 86	7 ..	10 ..	37 ..	5 ..	8 ..	14 ..	..
564 44	2006 35	921 1	272 ..	4205 157	214 2	393 1	87 1	958 18	241 2	827 26	985 17	720 28	404 8	299 1	1438 56	678 4	337 14	496 20	5
.. 2	47 ..	22 ..	..	209 12	56 ..	..	..	3 ..	..	2 2	.. 1	..	..	..	6 ..	..	5 ..	..	..
752 41	1603 65	630 ..	684 ..	3206 50	1499 1	291 15	109 ..	1331 194	74 ..	1217 420	879 54	670 92	463 6	179 1	1255 12	558 17	658 3	849 14	..
..	..	..	..	42 20	..	..	..	..	..	..	..	1 ..	..	..	..	..	..	..	6
..	..	..	..	9 3	..	..	..	..	..	..	..	1 ..	..	..	..	..	..	..	..
..	.. 1	..	..	12 9	..	..	..	..	..	..	..	2 2	..	..	..	..	..	..	..
8 62 64	.. 16 67	..	..	..	..	..	..	..	..	..	..	..	..	..	..	..	..	..	7
17 2	30 11	..	..	48 11	..	4 ..	..	8 2	1 ..	21 1	13 4	11 1	3 ..	2 ..	6 ..	..	2 ..	2 ..	8
..	4 ..	..	..	6 ..	..	..	..	..	..	..	..	..	..	..	..	..	..	..	..
7 ..	20 6	..	..	8 ..	..	..	..	5 5	2 ..	4 ..	4 ..	5 ..	..	..	3 1	1 ..	1 ..	5 3	..

Numero d'ordine	PROFESSIONI O CONDIZIONI	Posizione nella professione *	Sesso	MODENA		NAPOLI				NOVARA						
				Modena	Pavullo	Casoria	Castellamm. di Stabia	Napoli	Pozzuoli	Biella	Domodossola	Novara	Pallanza	Varallo		
9	Smacchiatori, ritintori e digrassatori d'abiti . . .	a	f.	..	..	..	..	1	..	1	..	..	..	..		
10	Lavandai, stiratrici. . . . .	a	m.	51	1	..	1	9	2	..	..	35	1	..		
			f.	189	37	493	261	3314	969	153	2	155	67	71		
		c	m.	63	..	..	3	46	..	..	..	49	1	2		
			f.	249	15	58	314	4204	126	96	81	268	183	13		
11	Barbieri, lavoranti in capelli, pettinatrici . . . .	a	m.	125	8	414	346	1019	171	63	10	113	39	6		
			f.	3	..	132	172	1679	20	11	..	11	4	1		
		b	m.	218	2	195	307	2824	96	31	19	75	43	11		
			f.	1	..	3	41	295	2	19	..	3	8	..		
TOTALE della classe XII . . .				—	m.	3475	583	4448	3568	(b)	1426	3707	674	4178	2358	859
					f.	3236	720	3908	3331	20789	2052	3541	530	4596	2027	891
						(a)				(c)						
CLASSE XIII. — Costruzione di veicoli.																
1	Fabbricanti di vetture, carri e carretti per strade ordinarie . . . . .	a	m.	8	..	97	39	75	40	47	..	23	12	4		
			f.	..	..	..	..	..	..	..	..	..	..	..		
			b	m.	..	..	..	1	4	..	..	..	..	..	..	
		c	m.	25	..	18	38	594	6	56	..	13	7	15		
2	Costruttori di velocipedi e di automobili. . . . .	a	m.	2	..	..	..	2	..	..	..	2	2	1		
			c	m.	2	..	..	..	..	..	..	..	2	1	..	
3	Costrutt. di vetture e carri per strade ferr. e tramvie	a	m.	..	..	..	..	2	8	..	..	..	..	..		
			c	m.	1	..	..	..	14	1	..	..	..	..		
4	Costruttori di barche e navi, carpentieri. . . . .	a	m.	..	3	195	28	28	44	3	3	4	7	..		
			f.	..	..	1	..	..	..	..	..	..	..	..		
			b	m.	..	..	..	15	25	..	..	1	..	..	..	
		c	m.	1	3	164	1554	1591	37	..	16	3	2	4		
5	Calafati, pittori e ripulitori di navi . . . . .	a	m.	2	..	..	..	11	26	1	..	..	3	..		
			c	m.	1	..	..	61	279	8	..	..	..	2	..	
TOTALE della classe XIII . . .				—	m.	42	6	474	1736	2625	(h)	107	20	47	36	24
					f.	..	..	1	..	..	..	..	..	..	..	..
CLASSE XIV. — Industrie di precisione e di lusso.																
1	Fabbricanti di strumenti music. e corde armoniche	a	m.	5	2	1	1	88	..	1	..	9	1	..		
			b	m.	..	..	..	..	15	..	..	..	..	..		
			c	m.	7	..	..	..	286	..	2	..	2	..	..	
2	Fabbricanti di strumenti di precisione, ottici. . . .	a	m.	1	..	..	..	25	..	1	..	1	2	..		
			b	m.	..	..	..	..	8	..	..	..	..	..		
			c	m.	1	..	..	..	14	..	..	..	1	..	..	

\* Vedasi l'avvertenza a pag. 4.  
 (a) Compresa 1 fabbric. ombrelli (imp.). — (b) Compresi: 1 smacchiat. d'abiti (padr.); 2 fabbric. di bottoni (imp.). — (c) Compresa 1 fabbric. d'abiti (padr.). — (f) Compresa 1 smacchiatrice d'abiti (op.). — (g) Compreso 1 smacchiat. e ritint. d'abiti (op.). — (h) Compreso 1 costrutt. di

SECONDO LA PROFESSIONE O CONDIZIONE.

condari.

Vercelli	Provincia di Padova	PALERMO				PARMA			PAVIA				PERUGIA						Numero d'ordine
		Cefalù	Corleone	Palermo	Termini Imerese	Borgo S. Donnino	Bergotaro	Parma	Bobbio	Mortara	Pavia	Voghera	Foligno	Orvieto	Perugia	Rieti	Spoleto	Terni	
..	..	..	..	1	..	..	..	..	..	..	..	..	..	1	..	..	..	9	
31 243	6 650	.. 162	.. 110	5 1161	.. 227	4 87	.. 34	22 210	.. 43	9 121	65 374	4 89	.. 92	5 423	.. 49	.. 59	.. 40	10	
3 74	6 380	.. 17	.. 5	4 41	.. 27	.. 76	..	10 555	.. 3	5 84	16 355	1 116	.. 16	4 33	.. 25	.. 14	.. 27		
83 26	197 6	150 ..	43 ..	1177 66	37 ..	69 1	7 ..	121 ..	3 ..	104 7	91 9	120 3	44 ..	16 3	73 3	28 1	20 ..	39	
72 4	218 2	112 ..	106 ..	800 32	292 ..	37 ..	5 ..	173 3	7 ..	57 ..	99 ..	68 ..	24 ..	14 ..	105 ..	16 ..	39 ..	77	
2571 3775	5522 7121 (d)	1967 694	1163 229	11858 6046	(e) 2282 1055	1384 1481	272 289	3609 4747	488 307	3289 4056	(e) 3378 4468 (f)	2551 3004	1116 875	629 525	(g) 3454 3091	1503 884	1218 715	1694 980	
42	111	2	..	68	..	..	..	1	..	13	10	5	25	10	45	27	9	20	
7	1	..	..	3	..	..	..	..	..	2	..	..	..	..	..	..	..	..	
55	102	..	..	103	4	1	..	4	..	14	5	3	25	10	44	23	25	49	
1	..	..	..	..	..	..	..	..	..	2	..	2	..	..	..	..	..	2	
..	..	..	..	..	..	..	..	1	..	..	1	..	..	..	..	..	..	..	
..	1	..	..	15	1	..	..	..	..	..	..	..	..	..	..	..	..	3	
3	38	4	..	7	..	..	..	..	..	4	..	7	1	1	29	11	..	4	
..	..	..	..	22	..	..	..	..	..	..	..	..	..	..	1	..	..	..	
2	27	5	..	223	..	..	..	..	..	..	1	..	5	..	33	2	..	..	
..	20	..	..	13	..	6	..	7	..	2	19	6	..	..	1	..	..	5	
..	41	..	..	13	..	..	..	..	..	..	13	4	..	..	..	..	..	..	
110	(h) 342	11	..	(h) 469	5	7	..	13	..	37	50	(i) 28	56	21	153	63	34	69	
..	..	..	..	..	..	..	..	..	..	..	..	1	..	..	..	..	..	..	
9	14	..	..	18	..	..	..	8	..	3	8	1	..	..	3	..	..	1	
..	2	..	..	..	..	..	..	1	..	..	..	..	..	..	2	..	..	..	
12	25	..	..	7	1	..	..	1	..	4	7	..	2	..	1	..	..	..	
..	4	..	..	15	..	..	..	3	..	1	4	8	..	..	..	..	..	2	
..	..	..	..	4	..	..	..	2	..	..	..	..	..	..	2	..	..	..	
..	1	..	..	1	..	1	..	1	..	..	1	36	..	..	..	..	1	..	

di bottoni (padr.). — (d) Compresse: 2 fabbric. di bottoni (1 padr. e 1 imp.); 1 fabbric. di ventagli (imp.). — (e) Compreso 1 smacchiat. e ritint. vetture per strade ferr. (imp.). — (i) Compreso 1 costrutt. velocipedi ed automob. (imp.).

Numero d'ordine	PROFESSIONI O CONDIZIONI	Posizione nella professione *	Sesso	MODENA		NAPOLI					NOVARA					
				Modena	Pavullo	Casoria	Castellamm. di Stabia	Napoli	Pezzuoli	Biella	Domodossola	Novara	Pallanza	Varallo		
3	Fabbricanti di macchine da cucire e da scrivere.	a	m.	..	..	..	..	4	..	..	..	..	..	..		
		b	m.	5	..	..	..	18	..	4	..	..	..	..		
4	Fabbricanti di ferri chirurgici e appar. ortopedici	a	m.	4	..	..	..	13	..	..	..	5	..	..		
		f.	3	..	..	..	..	1	..	..	..	1	..	..		
		b	m.	..	..	..	..	2	..	..	..	..	..	..		
5	Fabbricanti ed aggiustatori d'orologi. . . . .	a	m.	40	5	25	37	152	10	45	8	37	16	6		
		f.	..	1	..	..	2	..	1	..	3	..	..	..		
		b	m.	5	..	1	..	41	..	2	..	..	3	..		
6	Gioiellieri, lavoranti in filigrana, orefici, argentieri, ecc. . . . .	a	m.	30	15	63	27	542	23	11	8	30	7	13		
		f.	..	..	..	1	11	..	2	..	..	..	..	1		
		b	m.	16	..	..	5	301	..	1	2	3	..	..		
7	Fabbricanti di chincaglierie e giocattoli, oggetti da caccia e da pesca, oggetti funerari . . . . .	a	m.	61	1	46	11	2252	6	49	7	31	8	31		
		f.	..	..	..	..	28	..	12	..	62	1	10	..		
		c	m.	..	..	..	..	14	..	..	..	..	..	..	..	
8	Formatori in gesso, terra, carta, cera . . . . .	a	m.	1	..	..	..	27	1	5	..	2	..	..		
		c	m.	69	..	..	..	53	1	4	..	..	1	2		
9	Imbalsamatori d'animali . . . . .	—	m.	..	..	..	..	5	..	..	..	1	..	..		
		f.	..	..	..	..	..	..	..	..	..	..	..	..		
TOTALE della classe XIV . . . . .				—	m.	269	24	143	86	4105	44	151	38	148	44	67
					f.	4	1	..	1	52	..	16	..	92	3	11
								(a)						(c)	(d)	
								(b)								
CLASSE XV. — Industrie alimentari.																
1	Mugnai . . . . .	a	m.	88	222	108	20	28	8	124	22	457	35	21		
		f.	5	19	1	..	..	..	..	44	4	14	6	12		
		b	m.	8	..	10	10	46	..	1	..	1	1	..		
2	Crivellatori di cereali . . . . .	a	m.	140	45	68	194	530	19	67	19	143	77	37		
		f.	..	14	..	2	3	..	..	11	2	63	6	1		
		c	m.	..	..	..	..	..	..	..	..	..	..	..		
3	Pilatori e brillatori di riso. . . . .	a	m.	4	1	..	4	46	..	1	..	..	..	..		
		b	m.	1	..	..	..	..	..	1	..	18	..	..		
		c	m.	2	..	..	..	..	..	..	..	1	..	..		
4	Fornai, panettieri . . . . .	a	m.	15	..	2	..	5	..	2	..	248	..	..		
		b	m.	2	..	..	..	..	..	..	..	..	..	..		
		c	m.	108	14	156	224	698	78	326	30	209	68	27		
5	Fornai, panettieri . . . . .	a	m.	25	9	120	49	270	16	32	3	36	7	4		
		b	m.	15	..	38	1	174	..	15	11	7	3	..		
		f.	2	..	8	..	3	..	..	..	..	1	..	..		
6	Fornai, panettieri . . . . .	a	m.	244	7	215	454	1516	52	325	98	481	204	100		
		b	m.	4	..	..	47	19	3	3	2	24	6	1		
		c	m.	..	..	..	..	..	..	..	..	..	..	..		

\* Vedasi l'avvertenza a pag. 4.  
 (a) Compresi 4 fabbric. macch. da cucire (op.). — (b) Compresi: 1 fabbr. istrum. music. (op.); 1 fabbric. ferri chirurgici (op.); 4 fabbric. giocatt. (op.); 1 fabbric. d'orologi (imp.). — (c) Compresa 1 fabbric. istrum. musicali (padr.). — (d) Compresi: 1 fabbric. macch. da cucire (op.); di ferri chirurgici (op.); 2 formatr. in gesso (padr.). — (e) Compreso 1 fabbric. macchine da cucire (op.). — (f) Compresa 1 fabbric. chincagl. e

SECONDO LA PROFESSIONE O CONDIZIONE.

condari.

Vercelli	Provincia di Padova	PALERMO				PARMA			PAVIA				PERUGIA						Numero d'ordine
		Cefalù	Corleone	Palermo	Termini Imerese	Borgo S. Donnino	Borgotaro	Parma	Bobbio	Mortara	Pavia	Voghera	Foligno	Orvieto	Perugia	Rieti	Spoleto	Terni	
1	..	..	..	..	..	..	..	1	..	..	3	..	..	..	..	..	..	3	
4	4	..	..	..	..	..	..	3	..	2	3	..	..	..	1	..	..	4	
..	2	..	..	9	..	..	..	8	..	..	1	..	..	..	..	..	..	4	
..	..	..	..	..	..	..	..	2	..	..	..	..	..	..	..	..	..	..	
..	..	..	..	1	..	..	..	1	..	..	..	..	1	..	..	..	..	..	
..	2	..	..	..	..	..	..	6	..	..	3	..	..	..	..	..	..	..	
40	51	14	5	98	8	17	1	26	4	22	35	29	12	10	27	11	7	22	5
1	1	..	..	..	..	..	..	1	..	..	..	..	2	1	2	..	..	..	..
3	7	..	1	15	..	..	..	1	..	..	4	..	..	1	..	..	..	..	..
14	47	1	..	15	4	2	2	29	2	15	23	12	1	1	26	6	6	6	6
..	..	..	..	..	..	..	..	16	..	..	..	..	..	..	..	..	..	..	..
53	78	18	8	377	13	5	3	12	1	10	17	3	11	9	17	4	9	11	6
5	6	..	..	1	..	..	..	..	..	3	..	3	..	..	..	..	..	..	..
3	23	..	1	137	2	..	..	5	..	1	1	..	..	..	1	..	..	..	..
..	..	..	..	..	..	..	..	..	..	..	1	1	..	..	..	..	..	..	..
126	179	4	..	205	6	3	..	14	1	8	12	4	6	4	25	6	6	7	7
78	3	..	..	..	..	..	..	..	..	8	..	..	..	..	..	..	..	..	..
1	4	..	..	3	..	..	..	..	..	..	..	1	..	..	..	..	..	..	7
..	7	..	..	6	..	..	..	..	..	..	..	..	..	..	..	..	..	..	..
2	1	..	..	30	..	..	..	3	..	..	1	..	..	..	..	..	..	2	8
..	5	..	..	22	..	..	..	5	..	..	1	..	..	..	1	..	..	..	..
..	1	1	..	1	..	..	..	1	..	..	..	..	..	..	..	..	..	1	9
..	..	..	..	..	..	..	..	..	..	..	..	..	..	..	..	..	..	..	..
268	(f) 459	38	15	964	34	28	6	131	8	66	(g) 125	95	32	25	106	27	29	49	2
85	(g) 16	..	..	1	..	..	..	(h) 22	..	11	1	(k) 5	2	1	2	..	..	(l) 2	..
152	423	164	48	260	14	270	32	347	29	205	316	239	98	78	191	108	70	43	4
7	4	..	..	..	1	..	17	11	27	8	6	3	1	1	20	1	1	..	..
4	24	26	..	39	12	26	2	110	..	3	12	1	..	3	12	15	8	..	..
378	558	39	79	229	183	114	102	169	117	210	212	117	113	25	214	52	107	129	..
2	..	..	..	1	..	..	5	..	5	..	1	5	..	..	5	..	..	..	..
14	60	59	40	90	32	22	..	7	2	3	36	2	4	5	39	2	3	8	2
43	9	..	..	..	1	..	..	3	..	10	24	2	3	..	..	..	..	..	3
14	..	..	..	..	..	..	..	..	..	..	4	..	..	..	..	..	..	..	..
530	16	..	..	..	..	..	..	2	3	158	79	4	..	..	..	..	..	..	..
276	229	30	15	900	12	73	4	98	7	257	278	180	44	29	118	40	19	43	4
31	30	37	68	119	61	1	1	10	2	48	42	17	12	2	12	48	5	30	..
6	25	7	..	114	4	1	..	26	..	5	24	1	..	..	3	..	1	..	..
..	3	2	..	5	..	1	..	1	..	..	..	..	1	..	..	..	..	..	..
397	675	10	16	600	60	90	8	260	13	289	336	206	41	8	140	45	40	47	5
2	3	..	9	14	7	..	1	1	..	2	3	12	6	2	3	8	..	5	..

chincaglierie e giocatt. (op.); 2 formatr. in gesso (padr.). — (c) Compresa 1 fabbric. ferri chirurgici (op.). — (d) Compresa: 1 fabbric. chincagl. e 1 fabbr. chincaglierie e giocatt. (imp.). — (g) Compresa 6 fabbr. chincaglierie e giocatt. (2 padr., 1 imp. e 3 op.). — (h) Compresa: 1 fabbr. giocatt. (padr.). — (l) Compresa 1 formatr. in gesso (op.).

Numero d'ordine	PROFESSIONI O CONDIZIONI	Posizione nella professione *	Sexo	MODENA		NAPOLI				NOVARA				
				Modena	Pavullo	Caserta	Castellamm. di Stabia	Napoli	Pozzuoli	Biella	Domodossola	Novara	Pallanza	Varallo
5	Pastai, fabbricanti di biscotti e gallette . . . . .	a	m.	19	1	77	211	92	3	10	1	9	..	2
			f.	8	..	7	18	10	..	..	..	1	..	..
			b	m.	5	..	2	8	189	2	..	..	..	..
6	Pasticcieri, confettieri, fabbric. di frutta candite .	c	m.	81	3	164	2936	868	11	8	5	14	2	2
			f.	3	..	..	146	3	..	10	..	1	1	..
			a	m.	9	2	51	51	170	7	18	3	39	14
7	Fabbricanti di cioccolato e surrogati del caffè, macinatori di cacao. . . . .	c	m.	1	..	1	1	11	..	..	..	2	1	1
			f.	..	..	..	..	2	..	..	..	..	..	..
			b	m.	1	..	13	4	136	..	2	..	5	..
8	Fabbricanti di aceto, conserve vegetali, mostarde.	c	m.	28	..	8	72	469	3	22	6	52	28	6
			f.	1	..	1	..	1	..	..	..	..	2	..
			a	m.	..	..	..	..	15	..	..	..	1	..
9	Fabbricanti di zucchero di barbabietola e glucosio.	c	m.	..	..	..	..	64	..	..	..	..	..	..
			f.	..	..	..	..	2	..	..	..	..	..	..
			b	m.	..	..	..	..	4	..	..	..	1	..
11	Distillatori e rettificatori di alcool. . . . .	c	m.	..	..	..	..	8	..	..	..	..	..	..
			f.	..	..	..	..	..	..	..	..	..	..	..
			a	m.	..	..	..	7	3	..	6	..	1	..
12	Fabbricanti di liquori e sciroppi. . . . .	c	m.	..	..	..	..	3	..	..	..	..	..	..
			f.	..	..	..	..	..	..	..	..	..	..	..
			b	m.	..	..	..	..	2	..	..	..	3	3
13	Enotecnici e addetti a stabilimenti enologici. . .	c	m.	1	..	..	1	31	..	2	..	3	1	..
			f.	..	..	..	..	..	..	..	..	..	..	..
			a	m.	..	..	1	..	3	1	5	..	5	..
14	Fabbricanti di birra e acque gazose. . . . .	c	m.	..	..	..	1	2	..	..	..	1	..	..
			f.	..	..	..	..	..	..	..	..	..	..	..
			b	m.	1	..	..	..	15	..	..	..	2	1
15	Fabbricanti di olio di oliva e di olio di semi . .	c	m.	1	..	..	3	15	3	8	2	8	4	3
			f.	..	..	..	..	..	..	..	..	..	..	..
			a	m.	1	..	..	..	12	..	..	..	1	..
16	Fabbricanti di burro e formaggio, lattai. . . . .	c	m.	3	..	..	3	59	3	8	1	7	3	..
			f.	..	..	..	..	..	..	..	..	..	..	..
			b	m.	..	..	..	..	3	..	2	..	12	..
16	Fabbricanti di burro e formaggio, lattai. . . . .	c	m.	111	18	6	124	8	..	53	..	27	9	2
			f.	3	..	..	9	..	..	10	..	2	..	..
			a	m.	18	2	5	..	1	..	..	..	1	..
16	Fabbricanti di burro e formaggio, lattai. . . . .	c	m.	212	5	1	78	25	..	8	3	73	11	3
			f.	2	..	..	15	..	..	2	..	13	..	1

\* Vedasi l'avvertenza a pag. 4.



SECONDO LA PROFESSIONE O CONDIZIONE.

condari.

Vercelli	Provincia di Padova	PALERMO				PARMA			PAVIA				PERUGIA						Numero d'ordine
		Cefalù	Corleone	Palermo	Termini Imereze	Borgo S. Donnino	Borgotaro	Parma	Bobbio	Mortara	Pavia	Voghera	Foligno	Orvieto	Perugia	Rieti	Spoleto	Terni	
6 14	32 7	100 8	44 13	896 71	52 12	4 3	1 1	7 1	1	2 1	8 1	4	7	6	34 1	7 1	4	3	5
1 1	3 1	4 1	..	112	2	..	..	1	..	..	1	..	2	..	..	..	..	..	..
5 1	58 3	53 1	24	641 6	131 15	2	1	51	4	3	17 2	5	14	17	51	5	17	15	..
14 1	60 2	4 1	..	144 1	3	5	1 1	11 2	1	27 1	20 1	31 9	5	..	15 2	1	1	4	6
.. 5	16 1	..	10	87	..	..	..	10 1	..	4	7	9 1	1	..	..	..	..	..	..
22 ..	84 4	4	..	146 14	1	7	1	40	..	35	28	32 16	6	1	9	1	5	9	..
1	..	..	..	2	..	..	..	..	..	..	3	..	2	..	..	..	..	7	..
3 18	1 ..	..	..	1	..	..	..	..	..	..	..	..	2	..	1	..	..	..	..
..	4	..	..	..	..	..	..	5	..	..	..	..	..	..	..	..	..	8	..
..	1 4	..	..	..	..	..	..	5 27	..	..	..	..	..	..	..	..	..	..	..
..	..	..	..	..	..	..	..	16	..	..	..	..	..	..	..	..	..	9	..
..	1	..	..	..	..	..	..	23	..	..	..	..	..	..	..	7	..	..	..
2	4	..	..	25	..	..	..	1	..	..	..	8	..	..	..	..	..	11	..
..	3	..	..	5	..	..	..	..	..	..	..	1	..	..	..	..	..	..	..
2	41	..	..	53	..	..	..	..	..	..	..	2	..	..	..	..	..	..	..
..	4	1	..	..	..	..	..	2	..	2	1	1	1	..	..	..	..	12	..
..	8	..	..	..	..	..	..	2	..	1	..	1	..	..	..	..	..	..	..
..	10	..	..	8	..	..	..	..	..	2	..	..	..	..	2	..	..	..	..
1	3	..	..	5	..	..	..	1	..	..	..	4	..	..	3	1	1	13	..
..	..	..	..	3	..	..	..	..	..	..	..	..	..	..	..	..	..	..	..
..	..	..	..	4	1	..	..	..	..	..	..	..	..	..	..	..	..	..	..
8	11	1	..	8	1	..	..	1	..	8	4	1	..	..	2	..	..	14	1
3	3	..	..	6	..	..	..	..	..	1	1	..	..	..	..	..	..	..	..
16	20	..	..	9	..	..	..	3	..	7	8	8	7	..	1	..	..	1	..
11 2	4	..	1	..	1	3	..	..	..	33 2	6 2	2	..	..	..	1	3	15	..
..	..	..	..	1	..	..	..	..	..	1	6	..	..	..	..	..	..	..	..
12	10	..	1	1	..	..	..	..	..	7	29	..	1	..	5	1	2	4	..
142 26	10	2	..	3	..	173	1	11 5	..	408 2	323 1	3	1	..	2	..	..	16	1
9	..	..	..	1	..	20	3	167	..	3	8	..	..	..	..	..	..	..	..
175 5	15 1	..	..	..	..	94 1	3	169 3	..	393 2	366	5	..	..	15	..	1	..	..

ABITANTI DA 9 ANNI IN SU CLASSIFICATI

C. — Cir

Numero d'ordine	PROFESSIONI O CONDIZIONI	Posizione nella professione *	Sesso	MODENA		NAPOLI					NOVARA					
				Modena	Pavullo	Caserta	Castellamm. di Stabia	Napoli	Pozzuoli	B'ella	Domodossola	Novara	Pallanza	Varallo		
17	Fabbricanti di salumi e conserve di carne. . . . .	a	m.	220	8	224	77	531	39	43	14	292	46	8		
			f.	42	10	155	21	135	15	12	..	46	7	3		
		b	m.	46	..	85	4	434	3	16	6	23	11	4		
			f.	3	1	..	..	2	..	..	..	..	..	2		
		c	m.	140	2	160	46	357	1	13	14	100	40	13		
			f.	2	..	1	23	10	..	..	..	34	4	..		
18	Macellai, trippaiuoli . . . . .	a	m.	54	18	85	162	702	67	131	31	175	76	18		
			f.	2	..	17	16	66	6	10	2	13	6	1		
		b	m.	148	5	128	108	1515	28	56	34	99	78	34		
			f.	..	..	..	11	7	..	1	1	2	1	..		
		c	m.	1	..	..	1	56	..	..	..	..	..	..		
			f.	..	..	..	1	29	..	..	..	..	..	..		
20	Addetti a manifattura di tabacchi . . . . .	b	m.	47	..	..	3	116	..	..	..	..	..			
			f.	774	..	73	13	744	..	..	..	..	..			
		—	m.	(a)	1785	353	1607	4820	9034	328	1284	300	2550	716	283	
			f.	(b)	890	53	384	384	1321	40	136	14	238	50	26	
		CLASSE XVI. — Industrie non specificate.														
		1	Operai . . . . .	—	m.	458	..	..	15	549	..	1024	..	45	196	86
f.	..				..	..	..	62	..	1584	..	628	416	..		
Totale della categoria B . . . . .				m.	14321	2522	17478	21101	89643	5998	27692	6301	22060	15467	6690	
				f.	11498	1629	13003	12859	36852	5240	16748	638	10669	8206	2125	

CATEGORIA C. —

CLASSE XVII. — Trasporti su acqua, strade ordinarie e ferrovie; poste, telegrafi, telefoni.														
1	Armatori . . . . .	a	m.	..	..	..	20	23	7	..	..	..	..	
			b	m.	..	..	..	..	67	..	..	..	55	..
2	Capitani marittimi, ufficiali di bordo, padroni di navi . . . . .	—	m.	..	..	..	234	294	166	..	..	4	1	
3	Piloti, palombari, marinai . . . . .	—	m.	1	..	1	1737	4256	1472	..	..	44	10	
4	Addetti al carico e scarico delle navi (esclusi quelli in servizio della R. Marina) . . . . .	—	m.	..	..	..	78	621	1	..	..	..	..	
			f.	..	..	..	..	3	..	..	..	..	..	
5	Battellieri, barcaiuoli, conduttori di zattere . . . . .	—	m.	25	..	8	102	554	82	1	1	61	176	
			f.	..	..	..	2	3	..	..	..	5	..	
6	Custodi d'argini e navalestri . . . . .	—	m.	17	..	..	11	..	4	2	..	..	1	
7-8	Amministratori, direttori, impiegati e agenti di ferrovie, tramvie, omnibus . . . . .	b	m.	118	..	102	174	1476	8	57	33	750	25	15
			f.	..	..	..	..	3	..	..	..	..	..	2
		c	m.	166	..	203	82	1674	7	79	14	..	39	28
				f.	11	..	..	2	..	1	2	..	..	

\* Vedasi l'avvertenza a pag. 4.

(a) Compresi: 8 raffinat. di zucchero (1 imp. e 7 op.); 5 add. a manif. tabacchi (dirett. e capitecnici). — (b) Compresi: 10 fabbric. birra e zucchero di barb. (padr.); 7 raffinatori di sale (1 imp. e 6 op.); 2 add. a manifatture tabacchi (dirett.). — (d) Compresa 1 crivellatr. di cereali. maggio (imp.). — (g) Compresa 1 fabbric. birra e gassose (padr.). — (h) Compresi: 1 fabbric. cioccolatte (imp.); 1 fabbr. conserve (imp.). — (i) zucchero (op.). — (l) Compresi 2 raffinat. di sale (1 padr. e 1 imp.). — (m) Compresa 1 fabbric. birra e gassose (padr.). — (n) Compresi: 1 fabbr. liquori e sciroppi (padr.). — (o) Compresi: 3 fabbric. olio (1 imp. e 2 op.). — (r) Compresi: 1 fabbric. liquori e sciroppi (padr.); 1 fabbric. birra e

SECONDO LA PROFESSIONE O CONDIZIONE.

condari.

Vercelli	Provincia di Padova	PALERMO				PARMA			PAVIA				PERUGIA						Numero d'ordine
		Cefalù	Corleone	Palermo	Termini Imerese	Borgo S. Donnino	Borgotaro	Parma	Bobbio	Mortara	Pavia	Voghera	Foligno	Orvieto	Perugia	Rieti	Spoleto	Terni	
122 45	651 85	49 14	11 1	228 10	5 28	52 23	9 10	116 18	7 15	173 37	226 31	238 34	24 4	12 4	46 8	24 3	29 5	37 8	17
18 1	333 6	1 ..	1 ..	46 ..	2 1	6 1	2 ..	46 1	.. ..	17 ..	43 1	37 2	.. ..	.. ..	3 4	.. ..	8 ..	.. ..	..
45 2	142 8	1 ..	1 ..	25 ..	6 ..	.. ..	.. ..	4 4	11 ..	53 ..	59 2	64 21	9 ..	1 ..	16 ..	2 ..	26 ..	30 ..	..
77 7	166 30	128 2	26 ..	536 6	18 5	35 ..	14 ..	77 8	3 1	79 1	115 6	79 2	55 2	52 3	147 4	95 1	52 3	65 4	18
80 ..	292 ..	28 ..	35 ..	276 ..	127 ..	40 2	9 ..	169 ..	10 ..	58 ..	115 1	59 1	26 ..	9 ..	116 ..	23 ..	48 ..	75 ..	..
.. ..	.. ..	.. ..	.. ..	29 9	.. ..	.. ..	.. ..	.. ..	.. ..	.. ..	.. ..	.. ..	.. ..	.. ..	.. ..	.. ..	.. ..	.. ..	20
.. ..	.. ..	.. ..	1 ..	21 179	.. ..	.. ..	.. ..	.. ..	.. ..	.. ..	.. ..	.. ..	.. ..	.. ..	.. ..	.. ..	.. ..	.. ..	..
(h) 2596 176 (i)	(k) 4010 192	710 67	353 91	(l) 5556 435	665 134 (m)	1037 32	193 36	(n) 1963 101 (o)	208 51	2457 107 (p)	2715 103 (q)	1346 124	466 28 (r)	246 13	1182 62	(s) 433 62	445 16 (t)	515 51	..
.. ..	65 ..	.. ..	.. ..	1280 ..	61 ..	.. ..	.. ..	75 ..	.. ..	.. ..	.. ..	3 ..	4 ..	.. ..	115 ..	.. ..	211 ..	156 ..	1
11298 4458	26154 11648	5332 1434	3172 685	45150 8080	6919 1712	5547 2137	1023 382	12315 5571	1243 388	12035 7965	14030 6300	8599 4107	5259 1152	2743 739	13491 4541	4830 1314	4702 1005	9998 2466	..

COMMERCIO.

..	..	1	..	16	..	..	..	..	..	1	..	..	..	..	..	..	1	..	1
..	(k)	..	..	98	..	..	..	1	..	..	..	..	..	..	..	..	..	..	..
..	..	7	..	189	7	..	..	..	..	1	..	..	..	..	1	1	..	..	2
1	1	108	1	2330	109	..	..	10	..	..	..	..	..	3	..	..	..	1	3
..	..	1	..	323 1	10 2	..	..	..	..	..	..	..	..	..	1	..	..	..	4
10	178	..	..	347 2	22 1	56 1	..	7	..	26	81	255	..	..	27 3	1	..	2	5
132	79	..	..	12	..	26	..	14	..	68	37	7	..	..	5	..	1	3	6
99	186 8	57	38	106 11	141	19	24	135	..	86	93	42	61	34	154 19	21	36	83 2	7-8
213	267 4	13	4	1226	26	13 1	24	300	..	207	196 2	236 10	232 17	54 8	78 7	37	28	136 1	..

gassose (4 padr., 5 imp. e 1 op.); 1 fabbr. burro e formaggio (imp.). — (c) Compresi: 6 fabbr. cioccolatte (imp.); 1 fabbr. aceto (imp.); 2 fabbr. — (e) Compresa 1 fabbric. birra e gassose (op.) — (f) Compresi 4 fabbric. liquori (1 padr. e 3 op.); 1 mugnaia (imp.); 1 fabbric. burro e formaggio (imp.); 2 fabbric. di zucchero (padr.). — (g) Compresi 8 brill. di riso (1 padr., 1 imp. e 6 op.); 1 fabbric. di birra e gassose (padr.); 2 raffinat. di sale (padr.). — (h) Compreso 1 raffinat. di aceto e conserve (imp.); 2 fabbric. di zucchero (padr.). — (i) Compresi 8 mugnaie (imp.). — (j) Compresi: 2 pilat. e brill. di riso (op.); 1 fabbr. gassose (op.). — (k) Compresi 3 fabbric. di zucchero (padr.). — (l) Compresa 1 mugnaia (imp.).

Numero d'ordine	PROFESSIONI O CONDIZIONI	Posizione nella professione *	Sesso	MODENA		NAPOLI				NOVARA				
				Modena	Pavullo	Caserta	Castellamm. di Stabia	Napoli	Pozzuoli	Biella	Domodossola	Novara	Pallanza	Varallo
9	Imprese vetture; affitta-cavalli, cocchieri . . . . .	a	m.	24	84	..	319	471	19	66	..	1	2	4
			f.	6	..	..	2	1	..	..	..	..	3	..
		b	m.	205	41	110	804	4750	312	105	64	71	119	46
			f.	2	..	2	..	3	..	..	..	..	..	..
10	Carrettieri, mulattieri, stallieri . . . . .	—	m.	1101	141	2442	924	2066	375	745	152	736	255	122
			f.	4	..	..	6	4	..	1	1	..	..	..
11	Macchinisti e fuochisti di ferrovie, tramvie e piroscafi . . . . .	—	m.	24	..	21	42	593	55	17	..	196	14	..
12	Cantonieri stradali e ferroviari . . . . .	—	m.	195	74	141	30	150	26	156	67	360	58	42
			f.	28	..	2	6	5	3	30	7	82	4	1
13	Uffic. e commessi di posta, telegrafi e telefoni . .	—	m.	53	25	42	49	742	29	38	16	70	32	15
			f.	5	8	4	8	124	3	43	6	35	22	15
14	Fattorini postali e telegrafici, guardafili, ecc. . .	—	m.	71	38	57	62	448	41	73	28	94	50	22
			f.	1	1	..	2	3	..	12	..	4	5	2
15	Guide di città e di montagna . . . . .	—	m.	..	..	..	57	89	49	..	3	7	..	..
			f.	..	..	9	..	..	5	..	..	..	..	..
	TOTALE della classe XVII. . .	—	m.	2000	403	3127	4725	18274	2653	1339	378	2449	781	295
			f.	57	9	17	26	151	11	87	14	128	34	20
	CLASSE XVIII. — Vendita di merci e derrate all'ingrosso ed al minuto.													
1	Commercianti di filati, tessuti, mercerie, abiti biancherie ed altri oggetti di vestiario. . . . .	a	m.	93	24	440	210	1214	24	182	41	185	65	24
			f.	34	18	79	34	226	15	61	5	97	37	13
		b	m.	137	1	205	33	1695	2	70	26	88	18	11
			f.	13	6	..	20	24	..	8	4	50	16	1
2	Commercianti di cuoi, pelli, peli, ossa, ecc. . . .	a	m.	31	4	12	26	357	3	13	5	9	..	1
			f.	..	..	..	5	7	..	..	..	1	..	..
		b	m.	28	1	6	6	167	3	4	1	1	..	..
			f.	..	..	..	1	2	..	..	..	..	..	..
3	Commercianti di legnami, carbone e simili. . . .	a	m.	41	25	79	112	700	96	72	29	54	49	22
			f.	10	..	11	26	141	..	3	..	7	1	..
		b	m.	28	3	24	22	1000	10	..	6	45	3	31
			f.	3	..	..	5	9	..	1	..	..	1	..
4	Commerc. di ferramenta, ottonami, macchine, ecc.	a	m.	27	6	11	16	203	2	18	8	40	17	3
			f.	1	1	3	6	18	2	2	..	6	2	3
		b	m.	20	..	6	3	146	..	5	2	37	2	1
			f.	..	..	..	3	3	..	..	..	1	..	..
5	Commercianti di ceramiche, vetri, lampade, ecc. .	a	m.	15	..	67	25	170	1	14	..	32	1	1
			f.	3	1	3	9	12	..	2	2	4	..	..
		b	m.	18	1	37	4	106	..	6	..	6	3	..
			f.	..	..	..	2	1	..	..	..	1	..	..

\* Vedasi l'avvertenza a pag. 4.

SECONDO LA PROFESSIONE O CONDIZIONE.

condari.

Vercelli	Provincia di Padova	PALERMO				PARMA			PAVIA				PERUGIA						Numero d'ordine
		Cefali	Corleone	Palermo	Termini Ime- rese	Borgo S. Don- nino	Borgotaro	Parma	Bobbio	Morara	Pavia	Voghera	Foligno	Orvieto	Perugia	Rieti	Spoleto	Terni	
12 1	31 4	155 ..	3 ..	69 1	2 1	5 ..	..	30 ..	1 ..	52 ..	5 1	46 1	3 ..	9 ..	18 1	.. ..	1 ..	.. ..	9
47 ..	491 1	80 ..	22 ..	2636 ..	66 ..	3 ..	9 ..	47 ..	20 ..	87 ..	114 ..	69 ..	135 ..	85 ..	204 ..	102 ..	112 ..	200 ..	
937 2	1697 8	390 ..	185 1	3147 4	370 ..	474 ..	104 ..	694 8	128 1	788 ..	724 ..	570 ..	125 ..	72 ..	592 1	274 ..	171 ..	197 ..	10
40	44	..	3	286	8	5	..	25	..	10	43	17	51	1	13	3	2	5	11
257 41	794 33	55 ..	20 ..	187 26	60 ..	141 13	31 ..	157 25	47 ..	216 59	155 26	220 31	99 9	120 9	280 20	162 18	99 8	174 28	12
38 23	137 25	35 2	33 1	358 23	42 3	25 13	4 9	69 14	15 5	52 18	75 14	25 12	16 2	15 1	92 18	30 3	28 4	30 8	13
47 4	184 1	30 ..	33 3	176 1	27 ..	37 ..	18 ..	76 ..	21 ..	38 1	46 1	45 2	35 4	30 1	103 ..	64 ..	48 ..	53 2	14
.. ..	1 ..	.. ..	.. ..	6 4	.. ..	.. ..	.. ..	.. ..	.. ..	5 ..	2 ..	7 ..	21 ..	1 ..	.. ..	.. ..	.. ..	.. ..	15
1833 71	4090 84	931 3	342 5	11512 73	890 7	804 28	214 9	1565 47	232 6	1636 78	1572 44	1539 56	828 32	424 19	1568 69	695 21	527 12	884 41	
150 85	287 48	133 27	58 48	704 283	46 16	45 7	16 11	145 43	19 12	155 51	161 46	67 24	27 10	20 8	88 47	65 14	33 7	46 7	1
119 59	414 10	1 ..	11 2	384 20	85 5	18 3	1 ..	172 5	10 ..	78 1	216 12	115 25	31 ..	6 2	46 ..	30 ..	24 ..	22 4	
6 ..	28 2	9 ..	2 ..	73 ..	7 ..	4 ..	1 ..	21 3	2 ..	11 1	15 2	14 1	8 1	4 ..	19 ..	12 ..	6 ..	12 1	2
1 3	22 ..	.. ..	.. ..	19 ..	.. ..	1 ..	.. ..	9 ..	.. ..	.. ..	6 ..	3 ..	.. ..	2 ..	1 1	.. ..	.. ..	.. ..	4
51 2	112 9	6 1	8 ..	363 13	3 1	13 ..	6 ..	64 23	1 ..	36 2	31 1	29 2	43 14	49 ..	36 8	16 ..	14 2	31 4	3
12 ..	43 1	3 ..	.. ..	103 ..	4 ..	1 ..	.. ..	16 ..	5 ..	6 ..	20 ..	10 1	1 ..	57 ..	11 ..	3 ..	2 ..	34 ..	
17 16	67 7	1 ..	.. ..	63 2	3 ..	16 3	5 ..	32 4	1 2	29 ..	12 5	25 2	13 ..	2 ..	11 3	3 1	2 1	6 ..	4
5 2	42 2	.. ..	.. ..	56 ..	.. ..	2 ..	.. ..	20 ..	2 ..	5 1	10 ..	9 1	24 ..	1 ..	3 ..	1 ..	2 ..	6 ..	
19 10	37 15	8 1	2 ..	41 3	3 ..	14 ..	.. ..	18 6	5 ..	9 ..	18 3	5 3	43 ..	9 ..	37 5	6 1	2 1	7 3	5
7 2	12 ..	.. ..	.. ..	12 ..	3 ..	.. ..	.. ..	13 ..	.. ..	4 ..	10 1	3 ..	1 ..	3 ..	9 1	1 ..	1 ..	4 ..	

Numero d'ordine	PROFESSIONI O CONDIZIONI	Posizione nella professione *	Sesso	MODENA		NAPOLI				NOVARA				
				Modena	Pavullo	Caserta	Castellamm. di Stabia	Napoli	Pozzuoli	Biella	Domodossola	Novara	Pallanza	Varallo
6	Commercianti di droghe, prodotti chimici, concimi, saponi, colori . . . . .	a	m.	75	30	23	51	351	20	18	12	41	21	6
			f.	10	5	..	13	59	4	9	2	9	39	3
		b	m.	96	3	9	16	344	3	6	9	34	18	4
			f.	1	2	..	20	2	..	..	..	1	18	..
7	Commercianti di mobili . . . . .	a	m.	4	..	8	13	178	3	3	..	14	4	1
			f.	3	..	..	8	6	..	..	..	2	..	..
		b	m.	4	..	1	1	55	..	..	..	4	..	..
			f.	..	..	..	15	..	..	..	..	..	..	..
8	Commercianti di gioiellerie, chincaglierie, profumi, strumenti musicali e giocattoli . . . . .	a	m.	24	2	..	17	333	3	39	4	51	17	4
			f.	8	4	..	8	26	..	27	2	8	10	9
		b	m.	49	..	1	2	164	..	23	..	32	3	3
			f.	1	..	..	6	6	..	5	..	13	3	1
9	Librai, venditori di giornali, fotografie, stampe, ecc.	a	m.	22	..	11	29	240	..	15	2	12	5	..
			f.	2	..	2	11	54	..	2	5	2	3	2
		b	m.	42	..	2	2	256	..	14	3	31	4	2
			f.	..	..	..	16	3	..	..	..	4	3	..
10	Negozianti di oggetti d'arte, quadri, antichità . .	a	m.	..	..	..	2	49	3	..	..	..	2	..
			f.	1	..	..	2	1	..	..	..	..	..	..
		b	m.	1	..	..	..	28	1	..	..	..	..	..
			f.	..	..	..	..	..	..	..	..	..	..	..
11	Negozianti di bestiame. . . . .	a	m.	53	34	133	124	77	5	55	4	93	12	2
			f.	1	..	..	10	1	..	..	..	1	..	..
		b	m.	76	6	36	13	12	..	1	..	..	1	2
			f.	..	..	..	..	..	..	..	..	..	..	..
12	Negozianti di vino e d'olio . . . . .	a	m.	27	..	156	83	686	52	34	24	83	29	1
			f.	6	4	12	26	151	1	3	..	4	5	..
		b	m.	21	..	15	7	331	3	1	..	13	5	4
			f.	2	..	..	3	20	..	..	..	..	4	..
13	Negozianti d'uova, pollame, formaggio, pesce, cacciagione, frutta, erbaggi; fiorai, sempliciati . .	a	m.	236	41	556	703	2147	255	172	6	567	77	13
			f.	147	18	741	184	905	84	194	15	236	24	54
		b	m.	247	3	232	47	2317	67	23	4	87	17	40
			f.	106	6	5	39	69	4	63	22	135	34	1
14	Negozianti di granaglie, farine, fieno, paglia . . .	a	m.	49	34	399	164	300	146	74	4	72	16	6
			f.	5	2	5	9	27	27	12	1	9	2	2
		b	m.	48	8	158	108	287	17	..	1	15	2	3
			f.	2	..	..	10	1	..	3	..	1	..	..
15	Tabaccai. . . . .	a	m.	24	26	51	65	247	34	23	3	37	8	2
			f.	10	15	15	26	99	6	10	3	14	7	8
		b	m.	33	7	7	1	54	5	1	..	5	1	1
			f.	18	1	..	5	5	2	5	1	14	9	..
16	Negozianti di stracci, abiti vecchi, cenciaiuoli . .	a	m.	39	..	2	69	536	26	15	1	56	5	5
			f.	11	..	5	8	73	6	2	..	13	1	1
		b	m.	39	..	1	13	407	2	1	2	4	10	6
			f.	10	..	..	10	12	..	3	..	15	..	..
17	Venditori ambulanti di commestibili, mercerie, fiammiferi, giornali, fiori, ecc. . . . .	a	m.	344	82	1044	426	3644	166	257	82	335	88	14
			f.	39	14	157	67	461	18	72	8	72	16	5

\* Vedasi l'avvertenza a pag. 4.

SECONDO LA PROFESSIONE O CONDIZIONE.

condari.

Vercelli	Provincia di Padova	PALERMO				PARMA			PAVIA				PERUGIA						Numero d'ordine
		Cefalù	Corleone	Pelermo	Termini Imerese	Borgo S. Donnino	Borgotaro	Parma	Bobbio	Mortara	Pavia	Voghera	Foligno	Orvieto	Perugia	Rieti	Spoleto	Terni	
49	90	6	3	165	8	32	1	61	..	34	51	57	19	9	31	21	15	14	6
15	2	..	1	8	..	10	1	18	4	11	11	14	1	2	2	8	2	2	2
45	188	..	..	78	8	14	..	94	1	25	64	22	2	2	8	7	6	11	..
4	1	..	..	..	..	2	..	..	..	..	2	6	..	..	..	..	..	..	..
8	16	..	..	32	..	..	..	3	..	5	3	13	1	..	2	1	1	2	7
6	1	1	..	2	..	..	..	1	..	1	1	..	..	..	2	..	..	..	..
3	1	..	..	10	..	..	..	9	..	..	1	2	..	..	..	..	..	..	..
..	1	..	..	..	..	..	..	..	..	..	..	1	..	..	..	..	..	..	..
34	57	2	2	69	1	29	4	26	4	42	7	51	8	3	10	5	2	2	8
20	21	..	..	3	2	7	4	1	4	35	2	10	1	..	4	1	..	..	..
56	59	..	..	41	..	1	..	26	..	18	8	43	..	..	1	..	..	2	..
14	4	..	..	..	1	..	..	3	..	1	4	16	..	..	1	..	..	..	..
15	30	..	..	115	..	6	4	31	1	9	32	6	4	..	19	..	1	4	9
4	13	..	..	7	..	2	..	6	..	3	15	5	..	..	1	..	..	..	..
9	38	..	..	51	..	..	..	52	2	11	25	6	..	..	1	2	5	3	..
..	1	..	..	1	..	..	..	8	..	2	3	1	..	..	..	..	..	..	..
1	5	1	..	13	..	1	..	1	..	..	1	..	2	..	5	..	..	1	10
..	2	..	..	..	..	..	..	..	..	..	..	..	..	..	..	..	..	..	..
1	6	..	..	1	..	..	..	1	..	..	..	1	..	..	..	..	..	..	..
16	215	5	4	32	1	32	5	65	26	51	30	60	10	34	54	13	9	20	11
..	3	..	..	..	..	..	..	9	..	..	..	..	..	..	1	..	..	..	..
21	28	..	..	..	..	3	1	8	..	7	29	7	4	1	67	..	..	8	..
50	59	14	..	244	3	13	2	60	2	64	55	25	19	6	43	30	28	35	12
5	2	2	1	5	1	..	..	7	..	2	4	1	..	..	3	..	4	18	..
1	18	1	..	53	3	..	..	20	..	16	52	5	1	..	2	1	..	6	9
..	2	..	..	5	..	..	..	1	..	..	..	..	..	..	..	..	..	9	..
277	1051	45	18	1846	44	243	17	317	43	387	328	258	77	51	197	87	41	94	13
417	565	22	9	131	36	102	16	310	15	248	209	161	56	3	125	14	19	37	..
47	310	1	4	489	50	25	1	58	10	88	379	47	11	3	80	13	15	35	..
34	59	..	1	631	3	6	1	38	1	16	34	82	..	9	3	5	12	1	..
108	222	6	3	165	9	22	2	60	3	64	42	31	3	20	26	53	22	36	14
10	7	1	1	11	..	..	1	11	..	4	2	3	8	2	1	2	2	5	..
37	60	2	..	40	11	..	1	17	..	4	35	2	1	1	7	1	2	8	..
1	2	..	..	..	..	..	..	1	..	..	..	..	1	4	..	..	..	..	..
39	53	23	6	82	10	13	10	37	8	32	44	24	21	15	67	31	22	18	15
20	42	4	3	12	6	11	1	34	2	14	22	14	11	5	17	10	10	1	..
7	23	..	..	37	4	5	..	2	2	2	26	4	3	4	10	..	3	10	..
2	6	..	1	7	..	3	2	13	2	4	7	2	..	2	..	..	2	2	..
19	142	3	..	63	1	14	..	24	1	6	11	4	9	..	21	2	3	6	16
11	29	..	..	9	..	4	..	27	..	3	19	1	1	..	4	..	..	..	..
6	53	..	..	25	..	1	..	2	..	2	4	..	..	..	..	..	3	24	..
2	2	..	..	..	..	..	..	1	..	7	30	1	..	..	..	..	..	..	..
220	769	28	29	2541	218	86	53	349	12	217	209	162	62	31	85	27	45	36	17
66	166	5	3	70	142	10	6	92	..	70	26	38	17	2	15	..	7	9	..

Numero d'ordine	PROFESSIONI O CONDIZIONI	Posizione nella professione *	Sesso	MODENA		NAPOLI				NOVARA				
				Modena	Pavullo	Caserta	Castellamm. di Stabia	Napoli	Pozzuoli	Biella	Domodossola	Novara	Pallanza	Varallo
18	Negozianti di generi non specificati . . . . .	a	m.	116	25	325	285	2012	29	179	15	194	116	22
			f.	29	6	71	18	163	24	100	11	45	54	44
		b	m.	438	32	198	24	2781	24	264	34	100	56	27
			f.	29	3	..	9	61	11	29	16	61	40	9
	TOTALE della classe XVIII . . .	—	m.	2545	398	4265	2722	23604	1005	1602	328	2377	675	265
			f.	505	106	1109	637	2649	204	616	97	826	329	156
	CLASSE XIX. — Credito e cambio, assicurazione, mediazione, commissione, rappresentanze commerciali.													
1	Addetti a Istituti di emissione, di credito, di previdenza e a Camere di commercio . . . . .	a	m.	4	..	..	3	18	..	2	1	4	3	..
			f.	..	..	..	..	..	..	..	..	..	..	..
		b	m.	55	..	..	25	593	..	19	6	39	13	..
			f.	..	..	..	..	..	..	..	..	..	..	..
2	Addetti a Società d'assicurazione . . . . .	a	m.	1	..	..	..	1	..	..	1	3	5	..
			f.	..	..	..	..	..	..	..	..	..	..	..
		b	m.	19	..	..	5	103	3	18	3	13	15	..
			f.	..	..	..	..	..	..	..	..	..	..	..
3	Banchieri, agenti di cambio e cambiavalute . . .	a	m.	2	..	6	5	203	..	9	2	5	..	3
			f.	1	..	..	3	105	..	..	..	1	..	..
		b	m.	..	..	42	2	41	2	11	..	4	1	6
			f.	..	..	..	..	..	..	..	..	..	..	..
4	Editori di libri e giornali . . . . .	a	m.	..	..	..	1	27	..	..	..	1	..	..
			f.	..	..	..	..	..	..	..	..	..	..	..
		b	m.	..	..	..	..	80	..	..	..	..	..	..
			f.	..	..	..	..	..	..	..	..	..	..	..
5	Impresari e agenti di teatri . . . . .	a	m.	4	..	..	1	7	..	..	..	1	..	..
			f.	..	..	..	..	..	..	..	..	..	..	..
		b	m.	5	..	..	1	132	..	..	..	..	..	..
			f.	..	..	..	..	..	..	..	..	..	..	..
6	Imprese di costruzioni, forniture, appaltatori di servizi pubblici, ecc. . . . .	a	m.	16	8	107	61	532	15	160	12	18	10	8
			f.	..	..	..	..	1	..	..	2	..	..	..
		b	m.	9	1	33	7	579	6	64	12	49	22	3
			f.	..	..	..	..	..	..	..	..	..	..	..
7	Spedizionieri e commissionari, rappresentanti commerciali e agenti marittimi . . . . .	a	m.	19	3	26	93	784	17	46	1	7	6	3
			f.	..	..	..	..	2	1	1	..	2	..	..
		b	m.	53	4	16	36	704	6	79	3	52	49	12
			f.	..	..	..	..	1	..	..	..	1	3	..
8	Agenti d'emigrazione, di collocamento, di pegno, di pubblicità . . . . .	a	m.	16	3	68	3	162	..	1	..	1	..	..
			f.	1	..	1	1	27	1	1	..	..	..	..
		b	m.	18	..	7	..	110	..	..	1	5	5	..
			f.	..	..	..	..	..	..	..	..	..	..	..
9	Mediatori, agenti d'asta, stimatori, misuratori, pesatori, magazzinieri, ecc. . . . .	a	m.	231	12	593	722	1064	103	23	1	180	1	..
			f.	..	..	32	34	54	..	1	3	2	..	1
		b	m.	160	1	26	66	335	2	103	2	68	23	7
			f.	1	..	..	..	4	..	5	..	7	4	..
10	Ricevitori e commessi del lotto . . . . .	—	m.	15	2	50	58	580	23	2	1	3	2	..
			f.	1	..	1	1	20	1	..	1	5	1	..
	TOTALE della classe XIX . . .	—	m.	636	34	974	1090	6055	177	537	46	453	155	42
			f.	6	..	34	39	218	3	11	6	18	8	1

\* Vedasi l'avvertenza a pag. 4.

(a) Compresa 3 negoz. di quadri, oggetti d'arte e antichità (commesse). — (b) Compresa 1 negcz. di bestiame (commessa). — (c) Compresa teatrale. — (e) Compresa: 1 propr. di banco; 2 imp. in agenzie di pegno. — (f) Compresa 4 imp. in agenzie di colloc. e pegno. — (g) 1 imp.



SECONDO LA PROFESSIONE O CONDIZIONE.

condari.

Vercelli	Provincia d. Padova	PALERMO				PARMA			PAVIA				PERUGIA					Numero d'ordine	
		Cefalù	Corleone	Falerno	Termini Imerese	Borgo S. Donnino	Borgotaro	Parma	Bobbio	Micetara	Pavia	Voghera	Foligno	Orvieto	Perugia	Rieti	S.oleto		Terni
56 60	242 39	232 39	41 4	4756 178	88 6	66 21	32 12	100 48	18 11	75 47	54 20	53 20	22 9	35 15	187 34	24 6	24 9	83 25	18
58 15	374 25	37 10	34 6	1653 157	100 2	70 33	20 10	211 29	23 2	46 44	131 26	64 34	58 6	29 11	182 22	21 7	15 7	102 ..	
1574 886	5123 1090 (b)	567 113	225 80	14425 1558	713 221	790 224	182 65	2144 742	199 55	1538 568	2120 507	1227 469	528 136	396 66	1366 300	476 70	348 83	732 128	
16	14	..	..	8	2	9	..	6	..	2	2	1	1	..	4	1	..	2	1
7	46	..	..	129	..	6	6	71	..	22	38	7	9	1	40	5	6	22	
1	2	..	..	1	..	..	..	..	..	..	1	1	3	..	4	..	..	..	2
34	34	1	..	33	1	..	..	26	..	24	16	11	3	..	4	..	1	6	
2	9	..	..	26 11	..	..	..	5	1	3	2	3	..	..	2	..	..	..	3
..	..	..	..	..	..	..	..	..	..	..	..	..	..	..	..	..	..	..	
11	64	..	..	44	..	..	..	..	1	1	1	..	..	..	..	..	1	..	
..	4	..	..	2	..	..	..	1	..	1	..	..	..	..	..	..	..	..	4
..	2	..	..	7	..	..	..	2	..	..	..	..	..	..	..	..	..	..	
..	..	..	..	7	..	..	..	6	..	1	1	..	..	..	1	..	..	..	5
..	4	..	..	10	..	..	..	..	..	1	..	..	..	..	..	..	..	..	
8 1	62 ..	20 ..	18 2	91 ..	15 ..	5 ..	11 ..	30 1	8 ..	18 ..	12 2	21 1	8 ..	3 ..	33 ..	10 ..	11 ..	20 ..	6
29	33	..	6	92	26	3	6	38	4	13	5	25	5	18	67	8	13	24	
12 3	303 ..	5 ..	1 ..	190 ..	9 ..	1 ..	..	78 ..	..	17 ..	15 ..	16 ..	3 1	12 ..	5 ..	4 ..	6 ..	14 ..	7
46 ..	18 2	.. ..	4 ..	62 ..	5 ..	7 ..	1 ..	15 ..	..	25 ..	25 1	41 1	18 ..	1 ..	27 ..	1 ..	4 ..	20 ..	
1 ..	31 7	6 ..	.. ..	63 4	8 ..	.. ..	.. ..	19 ..	2 ..	2 ..	12 1	6 ..	1 ..	3 ..	5 ..	.. ..	.. ..	2 ..	8
..	21	..	1	24	6	1	..	4	..	1	5	5	1	..	2	..	..	..	
192 1	1302 7	63 ..	29 ..	732 22	51 3	166 ..	2 ..	223 2	7 ..	314 2	399 3	332 1	6 ..	5 ..	40 ..	20 ..	6 ..	20 ..	9
127 ..	279 1	4 ..	69 ..	116 ..	169 ..	3 ..	..	6 ..	..	42 1	60 1	35 ..	..	..	1 ..	2 ..	..	5 ..	
2 4	25 3	10 1	8 1	166 9	14 1	4 1	..	15 1	..	3 1	1 2	5 2	1 ..	2 ..	6 1	4 ..	1 ..	5 ..	10
488 9	2257 24 (f)	109 1	136 3	1803 46	306 4	205 1	26 ..	545 4	23 ..	490 4	595 10	509 5	59 1	46 1 (g)	241 1	55 ..	49 ..	110 ..	

1 imp. di banco; 1 imp. in impr. costruz. — (d) Compresse: 1 propr. di banco; 1 imp. di banco; 1 editrice di libri e giornali (padr.); 1 impres. in impr. costruz. e forniture.

Numero d'ordine	PROFESSIONI O CONDIZIONI	Posizione nella professione *	Sesso	MODENA		NAPOLI				NOVARA						
				Modena	Pavullo	Caserta	Castellamm. di Stabia	Napoli	Pozzuoli	Biella	Domodossola	Novara	Pallanza	Varallo		
<b>CLASSE XX. — Esercizi pubblici.</b>																
1	Albergatori, locandieri. . . . .	a	m.	42	23	18	57	258	21	85	34	85	67	29		
			f.	11	24	3	17	160	4	39	18	41	31	13		
		b	m.	64	22	37	91	757	22	80	34	99	62	28		
			f.	10	13	2	6	108	2	19	7	23	14	5		
2	Affittacamere e affittaletti. . . . .	—	m.	..	..	..	..	64	1	..	..	2	..	..		
			f.	11	2	1	5	165	8	..	..	1	1	..		
3	Trattori, rosticciari, friggitori, osti, vinali, ecc. . .	a	m.	194	111	355	330	1215	119	163	58	508	189	71		
			f.	98	65	149	71	373	39	212	39	265	105	69		
		b	m.	223	119	351	278	2011	111	143	77	511	187	74		
			f.	70	34	55	69	104	15	85	40	132	71	25		
4	Caffettieri, gelatieri, liquoristi, birrai, bigliardieri.	a	m.	86	3	72	94	454	39	55	7	84	24	10		
			f.	12	5	39	22	98	12	16	4	43	15	12		
		b	m.	117	6	75	101	913	30	45	9	117	23	12		
			f.	2	3	..	3	2	1	..	..	10	8	..		
5	Addetti a stabilimenti di bagni . . . . .	a	m.	1	..	..	15	13	3	1	..	1	..	1		
			f.	..	..	..	..	..	..	1	..	..	..	..		
		b	m.	..	..	..	8	21	2	..	..	..	..			
			f.	2	..	..	..	2	..	2	..	..	..	..		
TOTALE della classe XX . . .				—	m.	727	284	908	974	5706	348	572	219	1407	552	225
					f.	216	146	249	193	1012	81	374	108	515	245	124
Totale della categoria C. . .				—	m.	5908	1119	9274	9511	53639	4183	4050	971	6686	2163	827
					f.	784	261	1409	895	4030	299	1088	225	1487	616	301

CATEGORIA D. — PERSONE AD

<b>CLASSE XXI. — Persone addette al servizio domestico.</b>														
1	Governanti, nutrici, servitori, cuochi, portieri . .	c	m.	1120	101	44	174	10151	66	54	162	246	236	61
			f.	2638	299	1242	1800	18519	517	1193	616	2336	1228	332
<b>CLASSE XXII. — Persone addette a servizi di piazza ed affini.</b>														
1	Facchini pubb., attacchini, acquaajuoli, accendifanali	c	m.	728	18	853	1252	4602	230	53	22	271	173	41
			f.	2	..	6	115	40	..	3	1	..	..	2
2	Lustrascarpe. . . . .	c	m.	2	..	23	40	263	12	6	..	4	..	
3	Spazzacamini . . . . .	c	m.	..	..	73	7	..	..	..	11	14	13	
4	Becchini, seppellitori. . . . .	c	m.	27	8	11	29	100	17	7	4	35	5	
			f.	..	..	..	2	1	2	..	..	1	..	

\* Vedasi l'avvertenza a pag. 4.

SECONDO LA PROFESSIONE O CONDIZIONE.

condari.

Vercelli	Provincia di Padova	PALERMO				PARMA			PAVIA				PERUGIA						Numero d'ordine
		Cefalù	Cortecce	Palermo	Termini Ime- rese	Borgo S. Don- nino	Borgotaro	Parma	Bobbio	Mortara	Pavia	Voghera	Foligno	Orvieto	Perugia	Rieti	Spoleto	Terni	
93 48	38 19	12 9	4 4	73 35	8 8	24 14	5 3	29 13	14 14	67 21	41 22	53 31	21 4	11 4	22 13	8 6	18 6	10 7	1
95 21	159 8	11 4	6 2	110 19	14 5	28 16	7 1	36 6	15 8	75 5	56 10	56 9	25 4	12 2	34 15	8 3	21 3	16 4	
.. 3	31 52	.. ..	.. ..	14 36	.. 2	2 6	.. ..	3 12	.. ..	1 1	8 8	1 1	.. 2	.. ..	1 8	.. ..	2 ..	.. 1	2
222 139	860 469	14 22	17 26	609 150	10 28	166 111	51 41	349 224	41 45	406 199	545 246	267 88	54 33	48 20	202 112	115 79	50 31	148 37	3
191 51	947 210	14 10	16 11	732 63	21 10	173 50	54 20	390 69	45 32	165 46	511 50	171 63	57 22	53 6	207 74	110 29	46 14	153 20	
94 23	191 97	12 5	4 7	216 19	13 3	33 17	3 7	50 49	6 5	56 36	78 49	81 25	22 6	5 4	48 33	11 5	15 5	25 3	4
86 ..	342 14	11 ..	2 ..	270 1	23 1	35 2	4 ..	54 1	7 ..	53 ..	77 1	59 12	24 4	5 ..	52 16	13 ..	14 ..	27 ..	
.. 1	.. ..	1 ..	.. ..	4 ..	.. ..	.. ..	.. ..	.. ..	.. ..	2 ..	.. ..	1 ..	.. ..	.. ..	.. 1	.. ..	1 ..	.. ..	5
.. 1	4 1	.. ..	.. ..	8 ..	2 1	14 20	.. ..	2 1	.. ..	.. ..	.. ..	.. ..	.. ..	.. ..	1 ..	.. ..	.. ..	.. ..	
782 286	2572 870	75 50	49 50	2036 323	91 58	475 236	124 72	883 375	128 104	822 308	1311 386	689 229	203 75	134 36	567 272	265 122	166 60	379 77	
4677 1252	14042 2068	1682 167	752 138	29776 2000	2000 290	2274 489	546 146	5137 1168	582 165	4486 958	5598 947	3964 759	1618 244	1000 122	3742 642	1491 213	1090 155	2135 246	

DETTE A SERVIZI DOMESTICI E DI PIAZZA.

85 1452	1326 5722	197 793	91 579	2404 6810	172 1024	111 862	36 331	494 3427	37 293	59 1111	336 2428	80 1150	181 576	134 603	923 2485	163 690	231 639	190 881	1
234 ..	1041 ..	105 8	64 ..	2538 6	202 4	75 ..	14 ..	607 4	15 ..	162 2	349 ..	153 1	104 ..	.. ..	126 ..	32 1	23 ..	165 ..	1
1	9	1	..	149	4	..	..	5	..	1	6	..	..	5	1	2	1	1	2
19	36	..	..	11	..	..	..	4	..	10	27	8	..	..	..	8	..	..	3
19 ..	35 1	23 ..	10 ..	34 ..	14 ..	16 ..	3 ..	19 ..	2 ..	29 ..	36 ..	23 ..	10 ..	6 1	40 2	12 ..	7 ..	12 ..	4

ABITANTI DA 9 ANNI IN SU CLASSIFICATI

C. — Cir

Numero d'ordine	PROFESSIONI O CONDIZIONI	Posizione nella professione *	Sesso	MODENA		NAPOLI					NOVARA				
				Modena	Pavullo	Casoria	Castellamm. di Stabia	Napoli	Puzzuoli	Biella	Domodossola	Novara	Pallanza	Varallo	
5	Cavacessi, spazzaturai, accalappiacani . . . . .	c	m. f.	64 1	1 ..	431 12	76 5	639 1	31 1	20 ..	.. ..	21 ..	7 ..	.. ..	
	TOTALE della classe XXII . . .	—	m. f.	821 3	27 ..	1391 18	1404 122	5604 43 (a)	290 3	86 3	37 1	345 1	198 ..	51 2	
	Totale della categoria D. . .	—	m. f.	1941 2641	128 299	1435 1260	1578 1922	15785 18562	356 520	140 1196	199 617	591 2337	434 1228	112 334	

CATEGORIA E. — PROFES

CLASSE XXIII. — Amministraz. pubblica (esclusi gl'insegnanti).														
1	Impiegati della R. Casa, delle Camere legislative e dello Stato . . . . .	b	m. f.	463 1	54 ..	152 ..	245 ..	3409 7	102 1	89 1	44 ..	273 ..	62 1	35 1
2	Impiegati delle Provincie, dei Comuni, delle Istituzioni pubbliche di benefic. e di altri Enti morali	b	m. f.	227 2	71 1	249 ..	309 4	1236 21	97 ..	74 ..	32 ..	226 13	50 ..	19 ..
3	Guardie di città, carcerarie, di finanza, forestali .	b	m. f.	80 1	9 ..	35 ..	193 ..	2132 1	329 ..	19 ..	206 ..	48 ..	134 ..	14 ..
4	Guardie municipali, daziarie, campestri, pompieri.	b	m. f.	76 ..	21 ..	334 ..	297 ..	1011 3	117 ..	13 ..	20 ..	138 ..	24 ..	4 ..
5	Personale di servizio della R. Casa, delle Camere legislative e dello Stato . . . . .	c	m.	128	4	16	27	253	29	12	2	8	5	..
6	Personale di servizio delle Provincie, dei Comuni, delle Istituz. pubb. di benefic. e di altri Enti morali	c	m. f.	106 16	25 1	85 30	111 29	539 197	39 10	64 139	14 1	77 49	46 15	13 2
	TOTALE della classe XXIII . . .	—	m. f.	1078 21 (b)	184 2	871 30	1182 33	8580 235 (c)	713 11	271 140	318 1	770 62	321 16	85 3
CLASSE XXIV. — Amministrazioni private.														
1	Impiegati di Società ricreative e scientifiche ecc.	b	m. f.	1 ..	.. ..	.. ..	.. ..	31 4	9 ..	2 ..	5 ..	2 ..	.. ..	2 2
2	Impiegati a servizio di privati . . . . .	b	m. f.	281 5	3 ..	221 ..	440 2	5256 112	62 ..	206 7	73 ..	213 7	144 24	22 1
3	Guardie notturne . . . . .	b	m.	..	..	..	..	81	..	..	..	1	..	..
	TOTALE della classe XXIV . . .	—	m. f.	282 ..	3 ..	221 ..	440 2	5368 116	71 ..	208 7	78 ..	216 7	144 24	24 3

\* Vedasi l'avvertenza a pag. 4.

(a) Compresa 1 lustrascarpe. — (b) Compresa 1 inserv. dello Stato. — (c) Compresa 6 inserv. dello Stato.

SECONDO LA PROFESSIONE O CONDIZIONE.

condari.

Vercelli	Provincia di Padova	PALERMO				PARMA			PAVIA				PERUGIA						Numero d'ordine
		Cefalù	Corleone	Palermo	Termini Imerose	Borgo S. Donnino	Borgotaro	Parma	Bobbio	Mortara	Pavia	Voghera	Foligno	Orvieto	Perugia	Rieti	Spoleto	Terni	
21	140	27	20	442	18	13	2	47	3	29	30	21	20	15	74	17	20	40	5
..	..	..	..	3	2	..	1	2	..	..	..	1	4	..	1	..	..	4	..
294	1261	156	94	3174	238	104	19	682	20	231	448	210	134	48	241	71	51	218	..
..	1	8	..	9	6	..	1	6	..	2	..	2	4	1	3	1	..	4	..
379	2587	353	185	5878	410	215	55	1176	57	290	784	290	315	182	1164	234	282	408	..
1452	5723	801	579	6819	1030	862	332	3433	293	1113	2428	1152	580	604	2488	691	639	885	..

SIONI E ARTI LIBERALI.

102	471	64	42	1310	119	44	33	313	33	86	282	104	90	45	318	88	76	79	1
..	3	..	..	1	1	..	..	1	1	..	..	1	..	..	1	..	..	..	..
144	560	81	70	1204	125	79	25	232	16	112	230	117	123	53	240	122	100	115	2
4	6	2	1	32	3	..	..	2	1	..	4	16	1	2	15	3	3	2	..
38	148	66	20	965	53	9	6	116	8	13	39	14	23	34	94	14	58	88	3
..	..	..	..	..	..	1	1	..	..	..	..	..	1	..	..	..	1	..	..
209	241	47	24	1050	83	49	14	162	4	139	107	84	52	71	125	100	67	86	4
..	..	..	..	..	..	..	..	..	..	..	..	..	..	..	..	..	..	2	..
7	94	25	6	142	9	2	5	60	..	6	27	16	5	5	13	..	5	14	5
67	214	9	26	346	57	20	4	73	15	87	66	75	48	31	113	51	51	50	6
..	60	8	2	207	12	8	1	36	1	53	16	10	8	1	27	2	7	5	..
567	1728	292	188	5017	446	203	87	956	76	443	751	410	341	239	903	375	357	432	..
4	69	10	3	240	16	9	2	39	3	53	20	27	10	3	43	5	11	9	..
125	28	..	4	12	..	52	..	4	..	8	7	15	4	..	6	..	..	5	1
..	2	..	..	1	..	..	..	..	..	..	3	..	..	..	..	..	..	..	..
72	799	123	99	3353	240	14	..	281	9	109	228	59	92	76	259	117	117	163	2
..	4	..	1	34	1	2	..	13	..	2	..	4	..	1	..	1	1	1	..
..	..	..	..	9	..	..	..	..	..	..	..	..	..	..	..	..	..	..	3
197	827	123	103	3374	240	66	..	285	9	117	235	74	96	76	265	117	117	168	..
..	6	..	1	35	1	2	..	13	..	2	3	4	..	1	..	1	1	1	..

Numero d'ordine	PROFESSIONI O CONDIZIONI	Posizione nella professione *	Sesso	MODENA		NAPOLI					NOVARA				
				Modena	Pavullo	Casoria	Castellamm. di Stabia	Napoli	Pozzuoli	Biella	Domodossola	Novara	Pallanza	Varallo	
<b>CLASSE XXV. — Difesa del paese.</b>															
1	Esercito (Ufficiali e truppa) . . . . .	—	m.	1649	62	77	311	6115	409	92	130	2564	212	22	
2	Armata navale (Ufficiali e truppa). . . . .	—	m.	2	..	..	146	2527	153	..	..	..	..	..	
	TOTALE della classe XXV. . . . .	—	m.	1651	62	77	457	8642	562	92	130	2564	212	22	
<b>CLASSE XXVI. — Insegnamento.</b>															
1	Professori e maestri nell'insegnamento pubblico e privato . . . . .	—	m. f.	223 472	25 114	119 188	184 273	1540 1939	70 102	212 423	32 145	192 721	106 329	65 116	
2	Insegnanti di musica e di recitazione . . . . .	—	m. f.	19 10	4 1	21 2	19 2	59 74	15 ..	13 2	4 ..	55 8	.. 1	2 1	
3	Maestri di ginnastica, scherma, equitazione, ballo, nuoto, ecc. . . . .	—	m. f.	16 ..	.. ..	.. ..	2 ..	49 2	2 ..	2 ..	1 ..	5 ..	1 ..	.. ..	
	TOTALE della classe XXVI. . . . .	—	m. f.	258 482	29 115	140 190	205 275	2178 2015	87 102	227 425	87 145	252 729	107 330	67 117	
<b>CLASSE XXVII. — Culto.</b>															
1	Sacerdoti e chierici (culto cattolico) . . . . .	—	m.	354	176	497	706	2524	344	326	91	378	166	88	
2	Frați, monache, laici e converse . . . . .	—	m. f.	2 80	19 64	45 292	79 496	404 2304	8 60	3 68	.. 15	2 244	1 54	.. 24	
3	Ministri di altri culti cristiani . . . . .	—	m.	3	..	..	3	17	1	1	1	..	3	1	
4	Rabbini . . . . .	—	m.	2	..	5	..	1	..	..	..	..	..	..	
5	Sagrestani, campanari e altri addetti al servizio delle chiese . . . . .	—	m. f.	122 2	20 ..	86 3	61 ..	261 5	31 ..	29 ..	8 1	51 ..	32 ..	15 1	
6	Impiegati delle curie pontificia, vescovili e di altri istituti ecclesiastici . . . . .	b	m.	1	..	1	..	9	..	..	..	..	..	..	
	TOTALE della Classe XXVII. . . . .	—	m. f.	484 82	224 64	634 295	849 496	3216 2309	384 60	359 68	100 16	431 244	202 54	104 25	
<b>CLASSE XXVIII. — Professioni sanitarie.</b>															
1	Medici e chirurghi. . . . .	—	m.	153	38	99	140	1280	54	97	25	151	50	22	
2	Dentisti . . . . .	—	m.	8	..	1	2	125	1	4	1	1	1	1	
3	Levatrici. . . . .	—	f.	56	14	76	99	388	43	71	21	172	47	20	

\* Vedasi l'avvertenza a pag. 4.

SECONDO LA PROFESSIONE O CONDIZIONE.

condari.

Vercelli	Provincia di Padova	PALERMO				PARMA			PAVIA				PERUGIA					Numero d'ordine	
		Cefalù	Corleone	Palermo	Termini Imerese	Borgo S. Donnino	Borgotaro	Parma	Bobbio	Mortara	Pavia	Voghera	Feligno	Orvieto	Perugia	Rieti	Spoletto		Terni
1557	2566	306	156	4846	510	66	27	2853	28	756	1497	881	620	165	1021	251	548	587	1
..	5	..	..	78	..	..	..	1	..	..	..	..	..	..	..	..	..	..	2
1557	2571	306	156	4924	510	66	27	2854	28	756	1497	881	620	165	1021	251	548	587	
155	439	93	49	753	103	53	22	178	21	147	197	112	101	51	271	118	147	120	1
462	837	97	42	793	110	200	74	533	116	380	512	346	182	99	437	173	151	183	
4	42	17	8	175	3	6	2	48	..	22	10	9	14	3	32	16	10	10	2
3	11	..	2	30	..	..	..	6	..	1	..	..	1	2	4	..	..	2	
1	1	1	..	32	2	..	..	4	..	2	4	2	1	..	2	1	2	..	3
1	3	..	..	..	..	..	..	1	..	..	1	..	..	..	1	..	..	..	
160	482	111	57	960	108	59	24	230	21	171	211	123	116	54	305	135	159	130	
466	881	97	44	823	110	200	74	540	116	381	513	346	183	101	442	173	151	185	
328	629	277	118	994	246	166	85	366	80	246	255	147	223	136	687	208	260	165	1
14	29	96	21	149	39	7	..	29	..	2	3	6	132	18	58	53	59	30	2
328	527	161	45	1128	170	31	5	173	20	132	176	50	198	74	331	110	204	136	
..	12	..	1	12	1	..	..	1	..	..	1	2	1	..	..	..	..	1	3
3	2	..	..	..	..	1	..	1	..	..	..	..	..	..	..	..	..	..	4
71	329	57	27	152	39	68	8	128	5	43	71	36	16	12	41	19	16	26	5
..	9	1	..	3	..	..	..	..	..	2	..	1	..	..	4	..	6	..	
..	6	..	..	..	..	..	2	1	..	10	..	..	..	..	3	1	..	..	6
416	1007	430	167	1307	325	242	95	526	85	301	330	191	372	166	789	281	329	222	
328	536	162	45	1131	170	31	5	173	20	134	176	51	198	74	335	110	210	136	
104	278	60	28	480	81	39	12	137	13	81	157	77	39	30	136	64	47	63	1
1	3	1	1	16	2	..	..	4	..	1	6	2	1	1	6	..	1	1	2
108	238	28	16	219	38	36	5	73	5	87	169	92	27	14	114	52	26	41	3

Numero d'ordine	PROFESSIONI O CONDIZIONI	Posizione nella professione *	Sexo	MODENA		NAPOLI					NOVARA				
				Modena	Pavullo	Caserta	Castellamm. di Stabia	Napoli	Pozzuoli	Biella	Domotossola *	Novara	Pallanza	Varallo	
4	Veterinari . . . . .	—	m.	64	10	3	7	33	..	10	1	18	2	..	
5	Farmacisti e assistenti di farmacia . . . . .	—	m. f.	98 1	20 1	195 ..	123 ..	812 4	47 ..	80 1	17 ..	125 4	36 ..	11 ..	
6	Flebotomi, callisti, massaggiatori. . . . .	—	m.	6	..	2	9	17	4	..	..	8	..	..	
7	Infermieri . . . . .	—	m. f.	32 41	.. 1	6 ..	11 15	213 182	5 ..	8 ..	4 4	77 90	4 10	2 4	
	TOTALE della classe XXVIII . . .	—	m. f.	361 98	68 16	306 76	292 114	2480 577 (a)	111 43	199 80 (b)	48 25	380 266	93 57	36 24	
	CLASSE XXIX. — Professioni legali.														
1	Avvocati, procuratori . . . . .	—	m.	147	18	136	155	2346	56	64	13	79	29	7	
2	Notai . . . . .	—	m.	32	19	26	32	111	17	32	9	43	17	9	
3	Uscieri giudiziari . . . . .	—	m.	10	7	16	17	58	3	9	4	16	5	2	
	TOTALE della classe XXIX . . .	—	m	189	44	178	204	3015	76	105	26	138	51	18	
	CLASSE XXX. — Lettere e scienze applicate.														
	A) Lettere.														
1	Letterati, pubblicisti, interpreti, traduttori . . . . .	—	m. f.	6 ..	.. ..	.. ..	27 2	265 9	6 ..	2 ..	1 ..	6 ..	5 ..	.. ..	
2	Stenografi, scrivani pubblici, copisti . . . . .	—	m. f.	9 1	11 ..	.. ..	10 ..	329 ..	14 ..	10 ..	.. ..	7 ..	1 1	11 ..	
	TOTALE . . .	—	m. f.	15 1	11 ..	.. ..	37 2	624 9	20 ..	12 ..	1 ..	13 ..	6 1	11 ..	
	B) Scienze applicate.														
3	Ingegneri e architetti . . . . .	—	m.	68	7	33	33	1007	19	29	37	74	26	6	
4	Geometri, agronomi . . . . .	—	m.	28	15	28	25	60	17	93	17	115	36	21	
5	Ragionieri . . . . .	—	m. f.	52 ..	1 ..	6 ..	16 ..	263 1	4 ..	10 1	5 ..	47 ..	66 ..	8 ..	
	TOTALE . . .	—	m. f.	148 ..	23 ..	67 ..	74 ..	1330 1	40 ..	132 1	59 ..	236 ..	128 ..	35 ..	
	TOTALE della classe XXX . . .	—	m. f.	163 1	34 ..	67 ..	111 2	1954 10	60 ..	144 1	60 ..	249 ..	134 1	46 ..	

\* Vedasi l'avvertenza a pag. 4.  
(a) Compresa 2 mediche e 1 dentista. — (b) Compresa 8 massaggiatrici. — (c) Compresa 2 massaggiatrici. — (d) Compresa 2 mediche.



SECONDO LA PROFESSIONE O CONDIZIONE.

condari.

Vercelli	Provincia di Padova	PALERMO				PARMA			PAVIA				PERUGIA						Numero d'ordine
		Cefalù	Corleone	Palermo	Termini Imerese	Borgo S. Donnino	Borgotaro	Parma	Bobbio	Mortara	Pavia	Voghera	Foligno	Orvieto	Perugia	Rieti	Spoleto	Terni	
19	40	5	3	12	1	18	..	32	1	15	7	7	10	7	35	5	12	13	4
92	207	52	22	232	64	37	1	93	18	87	78	63	27	21	98	38	29	40	5
2	2	3	..	12	2	..	8	1	..	7	1	..	..	1	4	3	..	1	6
35	69	4	1	51	..	9	1	58	2	20	71	20	11	4	41	6	9	15	7
31	57	4	6	20	2	6	..	76	..	23	111	35	13	3	50	7	2	7	7
253	599	125	55	853	150	103	22	325	34	211	320	169	88	64	320	116	98	133	48
139	297	32	22	241	40	43	5	152	5	110	282	129	40	17	165	61	28	48	48
	(c)			(d)											(e)				
67	153	51	33	972	83	5	5	85	10	44	45	56	19	14	106	40	36	24	1
26	26	26	12	101	37	17	7	30	12	30	26	28	12	7	36	10	15	14	2
11	28	14	2	38	14	5	..	11	6	10	5	8	5	4	24	13	4	5	3
104	207	91	47	1111	134	27	12	126	28	84	76	92	36	25	166	63	55	43	
2	25	..	1	69	6	..	..	12	..	3	7	2	..	1	8	1	1	5	1
..	1	..	..	2	..	..	..	..	..	..	2	..	..	..	..	..	..	1	1
3	23	..	5	26	8	2	6	6	3	10	4	11	25	9	15	10	21	12	2
..	..	..	..	..	..	..	..	..	..	1	..	..	..	..	1	..	..	..	2
5	48	..	6	95	14	2	6	18	3	13	11	13	25	10	23	11	22	17	
..	1	..	..	2	..	..	..	..	..	1	2	..	..	..	1	..	..	1	1
28	169	9	14	281	8	13	4	67	4	42	55	36	16	7	45	21	12	26	3
101	17	38	33	141	40	24	5	72	..	55	18	46	18	19	64	25	45	39	4
18	18	1	1	329	8	2	1	13	2	14	41	24	12	8	28	3	12	7	5
..	..	..	..	..	..	..	..	..	..	..	2	..	..	..	..	..	..	..	..
147	204	48	48	751	56	39	10	152	6	111	114	106	46	34	137	49	69	72	
..	..	..	..	..	..	..	..	..	..	..	2	..	..	..	..	..	..	..	..
152	252	48	54	846	70	41	16	170	9	124	125	119	71	44	160	60	91	89	
..	1	..	..	2	..	..	..	..	..	1	4	..	..	..	1	..	..	1	

— (e) Compresa 1 massaggiatrice

Numero d'ordine	PROFESSIONI O CONDIZIONI	Posizione nella professione *	Sesso	MODENA		NAPOLI					NOVARA				
				Modena	Pavullo	Caserta	Castellamm. di Stabia	Napoli	Pozzuoli	Biella	Domodossola	Novara	Pallanza	Varallo	
<b>CLASSE XXXI. — Arti belle.</b>															
<b>A) Arti figurative.</b>															
1	Pittori, scultori, incisori, cesellatori . . . . .	—	m.	45	..	..	24	572	4	6	3	27	38	3	
			f.	..	..	..	1	27	..	..	..	1	1	..	
2	Disegnatori, calligrafi . . . . .	—	m.	8	..	..	21	111	5	9	1	9	14	..	
			f.	..	..	..	1	2	..	..	..	..	1	..	
3	Fotografi . . . . .	—	m.	25	3	2	16	232	3	13	7	26	13	4	
			f.	1	..	..	1	4	..	1	1	1	1	..	
	TOTALE . . .	—	m.	78	3	2	61	915	12	28	11	62	65	7	
			f.	1	..	..	4	34	..	1	1	2	3	..	
							(a)	(a)							
<b>B) Musica, dramm. e spettacoli vari.</b>															
5	Compositori di musica, direttori d'orchestra . . .	—	m.	5	1	..	..	18	1	1	..	3	5	1	
6	Musicanti, organisti, accordatori . . . . .	—	m.	70	3	46	116	585	9	15	..	60	9	6	
			f.	5	..	2	2	35	..	1	..	1	..	..	
7	Artisti di canto, coristi, cantori . . . . .	—	m.	13	..	8	7	200	1	1	..	15	..	..	
			f.	7	..	..	..	118	1	1	..	4	..	..	
8	Coreografi, ballerini, mimi . . . . .	—	m.	..	..	..	3	13	..	..	..	2	..	..	
			f.	..	..	..	..	27	..	..	..	..	..	..	
9	Artisti drammatici . . . . .	—	m.	1	..	..	6	228	..	12	3	8	..	..	
			f.	..	..	..	..	153	..	12	2	1	..	..	
10	Suggeritori, trovarobe, buttafuori . . . . .	—	m.	2	..	..	..	3	..	3	1	2	..	..	
11	Artisti di compagnie equestri e di varietà, burattinai e giuocatori di pallone . . . . .	—	m.	5	3	5	3	15	..	1	..	1	2	..	
			f.	7	..	..	..	10	..	..	..	4	..	..	
12	Saltimbanchi, prestigiatori, suonatori ambulanti, espositori di serragli e curiosità . . . . .	—	m.	52	7	29	33	191	2	36	5	73	24	7	
			f.	12	..	..	2	11	..	7	..	3	..	..	
	TOTALE . . .	—	m.	148	14	88	168	1253	13	69	9	164	40	14	
			f.	31	..	2	4	354	1	21	2	13	..	..	
	TOTALE della classe XXXI . . .	—	m.	226	17	90	229	2168	25	97	20	226	105	21	
			f.	32	..	2	8	388	1	22	3	15	3	..	
	Totale della categoria E . . .	—	m.	4692	665	2584	3969	37601	2089	1702	867	5226	1369	423	
			f.	721	197	593	930	5650	217	743	190	1323	485	172	

CATEGORIA F. — PERSONE NON

<b>CLASSE XXXII. — Persone che vivono specialmente di reddito.</b>														
1	Proprietari, capitalisti, benestanti, ecc. . . . .	—	m.	1339	459	814	1788	7935	621	650	321	812	453	193
			f.	1373	235	1167	1709	20536	642	974	259	1522	669	294
2	Pensionati . . . . .	—	m.	472	32	281	710	4885	248	252	46	501	141	63
			f.	266	15	67	177	2449	45	21	13	181	33	15
	TOTALE della classe XXXII . . .	—	m.	1811	491	1095	2498	12820	869	902	367	1313	594	256
			f.	1639	250	1234	1886	22985	687	995	272	1703	702	309

\* Vedasi l'avvertenza a pag. 4.  
 (a) Compresa 1 modella. — (b) Compresa 1 direttrice d'orchestra.

SECONDO LA PROFESSIONE O CONDIZIONE.

condari.

Vercelli	Provincia di Padova	PALERMO				PARMA			PAVIA				PERUGIA						Numero d'ordine
		Cefalù	Corleone	Palermo	Termini Imerese	Borgo S. Donnino	Borgotaro	Parma	Bobbio	Mortara	Pavia	Voghera	Foligno	Orvieto	Perugia	Rieti	Spoleto	Terni	
6	34	13	..	385	4	3	2	27	3	6	24	9	8	2	55	11	..	14	1
1	1	..	..	6	..	..	..	..	..	3	7	..	..	1	2	..	..	..	2
..	13	1	2	47	..	1	..	8	..	..	1	9	2	5	1	2	..	1	2
..	1	..	..	1	..	..	..	..	..	..	..	5	1	..	..	..	..	..	..
9	41	5	2	77	7	4	..	28	..	5	9	10	3	2	14	5	5	6	3
1	1	..	..	..	..	..	..	..	..	..	1	1	..	1	..	..	..	..	..
18	88	19	4	509	11	8	2	63	3	11	42	21	16	5	71	16	6	33	..
2	3	..	..	7	..	..	..	..	..	4	13	2	..	2	2	..	..	..	..
13	11	..	1	4	4	..	..	5	..	3	3	..	..	6	3	2	..	4	5
43	91	27	13	197	53	24	7	80	4	34	51	47	18	8	24	10	2	6	6
..	3	..	..	5	1	..	..	5	..	2	3	4	1	..	3	..	2	..	..
9	23	..	8	43	..	1	..	13	..	2	9	..	5	2	7	..	..	2	7
7	20	..	..	26	1	..	..	25	..	8	5	1	..	2	..	..	..	2	..
1	1	..	..	1	..	..	..	..	..	..	1	..	..	..	..	..	..	..	8
..	5	..	..	2	..	..	..	7	..	3	1	..	..	..	..	..	..	..	..
8	25	6	1	33	..	..	1	1	..	9	6	1	..	7	5	..	..	..	9
5	24	4	5	60	..	..	2	4	1	8	3	1	..	8	4	..	..	..	..
1	11	..	..	1	..	..	1	..	..	..	3	..	..	..	..	..	..	..	10
11	4	..	..	4	2	3	..	5	..	7	4	3	8	..	1	..	..	1	11
5	7	..	..	..	..	..	..	..	..	..	1	6	9	..	1	1	..	1	..
83	79	1	..	64	9	9	4	36	4	70	153	30	1	3	7	3	1	10	12
2	27	..	..	3	3	2	2	1	..	8	6	..	..	..	1	..	..	8	..
169	245	34	23	347	68	37	13	140	8	125	230	81	32	26	47	15	3	23	..
19	86	4	8	96	5	2	4	42	1	29	19	12	10	10	9	1	2	11	..
187	333	53	27	856	79	45	15	203	11	136	272	102	48	31	118	31	9	56	..
21	89	4	8	103	5	2	4	42	1	33	32	14	10	12	11	1	2	11	..
3593	8006	1579	854	19248	2062	852	298	5675	301	2343	3817	2161	1788	864	4047	1429	1763	1860	..
958	1879	305	123	2575	342	287	90	959	145	714	1030	571	441	208	997	351	403	391	..

OCCUPATE IN ALCUNA PROFESSIONE.

889	1922	1045	567	6794	1311	592	649	918	139	780	428	523	473	227	1947	844	570	477	1
1693	2363	436	230	10346	1852	809	392	3234	123	1288	790	869	414	756	1051	438	324	301	..
237	701	42	21	1066	57	111	25	683	37	321	405	317	210	63	401	83	114	149	2
74	367	10	11	518	2	47	7	466	12	76	214	78	43	20	111	26	28	25	..
1146	2623	1087	588	7850	1368	703	674	1601	176	1101	833	840	683	290	2348	927	684	626	..
1767	2730	446	241	11364	1854	856	399	3700	135	1364	1004	947	457	776	1162	464	352	326	..

Numero d'ordine	PROFESSIONI O CONDIZIONI	Posizione nella professione *	Sesso	MODENA		NAPOLI				NOVARA				
				Modena	Pavullo	Caserta	Castellamm. di Stabia	Napoli	Pozzuoli	Biella	Domodossola	Novara	Pallanza	Varallo
<b>CLASSE XXXIII. — Persone mantenute dalla famiglia.</b>														
1	Attendenti alle cure domestiche . . . . .	—	m. f.	210 33020	352 16873	565 38523	1322 45926	4366 181136	1177 22225	25 20911	8 3401	1142 31285	96 9316	36 2884
2	Studenti, scolari seminaristi, collegiali . . . . .	—	m. f.	6378 4472	1846 1684	5062 2279	6139 3657	32298 17142	2272 1538	6946 6010	1610 1209	9031 7937	2955 2663	1360 1083
3	Persone senza professione (disoccupate da molto tempo o inabili al lavoro) . . . . .	—	m. f.	646 657	352 311	567 528	1020 497	3186 844	103 40	1153 483	180 148	480 816	312 541	137 69
	TOTALE della classe XXXIII . . .	—	m. f.	7234 38179	2550 18868	6194 41330	8481 50080	39850 199122	3552 23803	8124 27404	1798 4758	10653 40038	3363 12520	1533 4036
<b>CLASSE XXXIV. — Persone assistite dalla carità pubblica o privata e viventi a carico dello Stato.</b>														
1	Ricoverati che non lavorano . . . . .	—	m. f.	309 275	.. ..	.. 138	168 111	2489 2702	2 43	152 94	.. ..	143 204	11 11	8 7
2	Mendicanti e prostitute . . . . .	—	m. f.	133 201	78 138	143 144	259 314	299 572	74 35	30 18	13 9	38 88	25 11	6 9
3	Detenuti che non lavorano . . . . .	—	m. f.	215 ..	15 ..	1 1	41 1	1705 1	1251 ..	52 ..	.. ..	.. ..	291 1	.. ..
	TOTALE della classe XXXIV . . .	—	m. f.	657 476	93 138	144 283	468 426	4493 3275	1327 78	234 112	13 9	181 292	327 23	14 16
	Totale della categoria F . . .	—	m. f.	9702 40294	3134 19256	7433 42847	11447 52392	57163 225382	5748 24568	9260 28511	2178 5039	12147 42033	4284 13245	1803 4361

CATEGORIA G. — PERSONE

CLASSE XXXV. — Persone di professione ignota . . . . .	—	m.	493	..	..	19	618	..	32	..	..	94	..
Totale delle categorie . . .	—	m. f.	71542 69043	26321 27921	62709 64509	70965 76002	278026 296725	34922 33562	59984 71705	16115 17343	98108 101644	28947 36264	11562 17058
Totale generale . . .	—	m. e f.	140585	54242	127218	146967	574751	68484	131689	33458	199752	65211	28620

\* Vedasi l'avvertenza a pag. 4.

SECONDO LA PROFESSIONE O CONDIZIONE.

condari.

Vercelli	Provincia di Padova	PALERMO				PARMA			PAVIA				PERUGIA						Numero d'ordine
		Cefalù	Corleone	Palermo	Termini Imerese	Borgo S. Donnino	Borgotaro	Parma	Bobbio	Mortara	Pavia	Voghera	Foligno	Orvieto	Perugia	Rieti	Spoleto	Terni	
209 16680	718 90429	1105 33008	616 19125	5751 149930	1236 35428	28 14630	34 5082	324 27902	91 3752	190 22136	219 26848	219 21762	221 18604	212 11132	1339 52310	125 19496	283 22072	426 22838	1
5655 5256	13032 9603	1660 1116	835 477	17027 11015	2512 2753	2270 1954	1185 831	5485 4709	741 827	5693 4816	5893 4437	4601 4467	2338 1752	1081 948	5413 3430	2382 1342	2217 1486	2879 2095	2
387 706	1590 1313	133 182	164 39	4989 1366	347 127	484 311	99 131	833 450	83 55	634 260	655 58	226 261	299 226	141 134	727 687	103 323	271 196	354 272	3
6251 22642	15340 101345	2903 34306	1615 19641	27767 162311	4095 38308	2782 16901	1318 6044	6642 33061	915 4634	6517 27212	6767 31343	5046 26490	2858 20582	1434 12214	7479 56427	2610 21161	2771 23754	3659 25205	
233 169	513 849	21 29	25 76	2119 3391	6 13	121 70	.. 1	198 105	.. ..	127 114	229 249	316 255	286 57	3 19	74 119	118 34	25 154	28 7	1
71 62	325 457	49 44	53 73	145 485	97 201	54 33	18 30	61 168	10 20	93 78	129 96	47 31	80 76	30 36	104 159	43 28	32 27	58 56	2
.. ..	8 ..	11 13	204 ..	1337 45	115 1	.. ..	.. ..	581 ..	.. ..	9 ..	.. ..	26 ..	.. ..	1 ..	214 19	.. ..	426 ..	169 ..	3
504 231	846 1306	81 86	282 149	3601 3921	218 215	175 103	18 37	840 273	10 20	229 192	358 345	389 286	366 133	34 55	392 297	161 62	483 181	255 63	
7701 24640	18809 105381	4071 34838	2485 20031	39218 177596	5681 40377	3660 17860	2010 6480	9083 37034	1101 4789	7847 28768	7958 32692	6275 27723	3907 21172	1758 13045	10219 57886	3698 21687	3938 24287	4540 25594	

DI PROFESSIONE IGNOTA.

25	49	..	..	1355	60	..	..	45	..	..	37	..	..	62	50	..	..	21	
64479 67373	167245 170034	37384 40564	22092 22544	202110 200260	43060 46175	35945 33332	12677 14320	67826 66089	14134 14296	63256 68143	62186 60170	54740 51525	29968 29309	23253 21225	104537 98402	40724 36883	31013 30457	41991 38363	
131852	337279	77948	44636	402370	89235	69277	26997	133915	28430	131399	122356	106265	59277	44478	202939	77607	61470	80354	

Numero d'ordine	PROFESSIONI O CONDIZIONI	Posizione nella professione *	Sesso	PESARO		PIACENZA		PISA		PORTO MAURIZIO		POTENZA		
				Pesaro	Urbino	Firenze di Arda	Piacenza	Pisa	Volterra	Porto Maurizio	San Remo	Lagonegro	Matera	Melfi
CATEGORIA A. —														
CLASSE I. — Agricoltura, silvicoltura, allevamento del bestiame.														
1	Agricoltori che lavorano o conducono terreni propri	—	m. f.	2142 1120	6694 2385	6519 4713	11055 9852	5173 746	1963 851	8122 6901	10381 8440	6618 6138	6184 2812	4391 3843
2	Id. enfiteuti, utilisti . . . . .	—	m. f.	6 ..	7 35	.. 4	29 18	61 21	195 6	.. ..	.. ..	35 29	16 1	322 241
3	Id. fittaiuoli . . . . .	—	m. f.	446 274	191 95	1811 1039	3452 717	1139 128	108 13	139 111	195 166	763 714	2425 1216	3063 2613
4	Id. coloni, mezzadri . . . . .	—	m. f.	17779 10373	19223 12221	3150 2749	5391 4656	20251 13417	10428 4673	147 136	272 266	790 618	575 501	1447 1369
5	Id. contadini obbligati, bifolchi, bovani . . . . .	—	m. f.	1496 182	1455 328	2270 1118	5419 712	2097 241	223 65	597 610	1782 1550	3995 3362	3972 1297	4427 1613
6	Id. giornalieri di campagna . . . . .	—	m. f.	5785 2025	5707 1574	4588 2011	11343 3752	12132 2514	5557 1284	3578 3313	3121 1894	7599 8266	11571 9433	9803 9306
7	Id. fattori, agenti di campagna . . . . .	—	m. f.	137 1	119 2	51 1	185 29	400 76	124 39	37 3	28 ..	100 1	72 ..	48 ..
8	Guardie campestri private . . . . .	—	m.	14	32	12	22	78	68	..	6	59	187	182
9	Giardinieri, ortolani, coltivatori di agrumi, di tabacco, d'alberi da frutto . . . . .	a	m. f.	208 253	71 17	62 ..	106 64	359 19	66 33	38 30	226 33	114 107	236 40	81 62
		c	m. f.	98 38	5 3	48 63	159 26	133 42	9 ..	15 37	360 73	51 63	106 50	68 62
10	Boscainoli, siepaiuoli . . . . .	—	m. f.	9 ..	34 ..	45 ..	1 5	437 8	230 2	11 1	28 1	18 3	39 1	60 ..
11	Taglialegna, carbonai . . . . .	a	m. f.	15 ..	26 ..	1 ..	.. ..	27 2	258 2	29 ..	4 4	9 ..	93 ..	29 26
		c	m. f.	14 ..	104 ..	4 ..	23 ..	54 ..	439 ..	4 ..	4 21	22 ..	65 5	220 ..
12	Pastori, pecorai, porcai . . . . .	—	m. f.	231 202	1634 1902	64 49	141 274	625 261	430 208	273 121	199 75	2138 791	2284 225	1300 378
13	Allevatori di cavalli, muli, asini, cani . . . . .	a	m.	1	..	..	..	1	..	..	..	..	..	..
		c	m.	..	..	..	..	14	1	..	..	..	15	..
14	Allevatori di polli, conigli, ecc., apicoltori e produttori di seme bachi . . . . .	—	m. f.	6 1	1 4	2 ..	1 ..	1 ..	.. ..	.. ..	2 6	1 ..	3 ..	.. ..
15	Raccoglitori di tartufi, funghi, cicoria, ecc.; erboristi	—	m. f.	.. 31	.. ..	3 ..	.. ..	2 2	.. 4	1 ..	.. ..	.. ..	.. 5	.. ..
	TOTALE della classe I . . . . .	—	m. f.	28387 14500	35306 18566	18627 11747	37329 20105	48982 17479	20100 7180	12990 11263	16608 12529	22312 20092	27846 15586	25441 19515
CLASSE II. — Pesca e caccia.														
1	Pescatori, piscicultori, vallanti . . . . .	—	m. f.	106 ..	4 ..	5 ..	47 ..	118 2	29 ..	73 31	146 9	3 ..	4 ..	8 ..

\* Vedasi l'avvertenza a pag. 4.  
(a) Compreso 2 add. al deposito stalloni (dipend.).

SECONDO LA PROFESSIONE O CONDIZIONE.

condari.

Potenza	RAVENNA				REGGIO DI CALABRIA			REGGIO NELL' EMILIA		ROMA					Provincia di Rovigo	SALERNO				Numero d'ordine
	Faenza	Lugo	Ravenna	Gerace	Palmi	Reggio Calabria	Guastalla	Reggio Emilia	Civitavecchia	Frosinone	Roma	Velletri	Viterbo	Campagna		Sala Consilina	Salerno	Vallo della Lucania		

AGRICOLTURA.

10186 8541	1050 146	1010 283	1033 369	5871 4064	2164 1395	2738 1577	2005 547	11746 5797	686 64	9519 7450	20078 5162	2487 1746	11837 1832	6844 2039	9447 8709	5985 6881	5795 3042	7665 7797	1
70 52	24 3	8 9	5 ..	216 175	.. ..	81 55	4 3	18 15	54 6	4949 3497	1483 876	2666 2240	668 66	64 50	425 359	49 55	52 41	104 95	2
8293 6789	780 226	1274 571	699 324	662 463	2995 1998	100 81	3324 2240	7036 4564	125 31	979 823	750 406	164 141	789 195	3271 708	1262 1198	1208 1032	9908 3621	221 190	3
2566 2104	10900 4047	7623 3925	10385 7005	2286 1771	3561 2762	4597 2939	1980 970	12418 10249	195 92	11255 11064	6602 5207	3308 2331	12338 4678	676 316	1989 1956	2105 2059	3192 2179	2654 2628	4
4692 3208	1338 23	732 96	1227 132	6099 1114	3096 965	1973 720	2602 159	4041 1463	487 41	5741 1359	7443 1818	2418 1057	4322 241	12856 2599	2663 1569	2001 1268	5509 2291	3677 3436	5
9540 9889	3350 304	4711 2619	2933 7335	14324 3160	15995 10111	14341 5578	5216 4320	10724 6958	5324 1236	12772 8253	36683 11427	9217 5257	14499 5789	21741 13880	7357 8523	2904 4738	16669 10390	6221 9650	6
121 1	101 ..	101 ..	166 ..	112 ..	1064 ..	125 1	26 ..	57 1	56 ..	81 ..	392 3	68 4	152 3	455 16	48 ..	10 ..	54 ..	21 ..	7
83	..	20	35	45	66	83	28	19	33	153	448	130	237	156	108	51	236	26	8
119 47	84 21	166 28	227 115	106 ..	98 5	201 118	116 73	135 65	45 1	113 6	241 161	114 12	160 30	371 65	27 12	15 13	52 9	17 19	9
42 10	3 64	36 43	43 12	9 112	17 74	91 50	87 ..	74 21	31 1	71 91	1132 46	160 72	68 18	180 84	38 43	14 29	98 22	23 30	10
38 ..	1 ..	.. ..	.. ..	23 ..	118 23	35 22	18 ..	9 ..	170 ..	64 15	702 3	51 ..	388 5	1 3	23 3	17 ..	512 79	..	10
189 55	2 ..	.. ..	.. ..	118 ..	209 2	36 19	.. ..	17 ..	14 ..	114 60	31 5	219 ..	225 ..	6 1	5 17	7 1	28 ..	5 51	11
108 23	6 ..	1 ..	.. ..	101 10	182 162	210 6	.. ..	5 ..	183 ..	226 21	989 4	332 ..	647 6	10 ..	189 55	170 63	132 24	156 47	12
2156 27	90 66	45 1	141 64	2045 486	1710 354	1713 79	17 3	133 112	1768 15	2974 485	8648 351	3108 546	4679 257	345 77	1175 302	1179 505	938 66	1549 1121	12
..	3	..	..	1	..	..	..	..	11	11	6	..	..	..	..	..	1	..	13
..	..	..	..	..	..	2	..	..	8	16	82	73	..	..	38	..	..	..	14
..	2	1	..	..	1	1	1	1	..	..	32	6	1	7	1	..	1	..	14
..	..	..	..	..	..	8	1	1	..	..	1	..	..	..	..	..	6	..	14
..	7	..	..	..	..	..	..	..	..	..	4	3	..	3	..	..	1	..	15
..	..	..	..	8	10	16	..	..	..	..	20	142	8	..	16	..	..	4	15
38203 30846	17741 4910	15728 7575	16894 15356	32018 11363	31276 17861	26327 11269	15424 8316	46433 29246	9190 1487	49038 33150	85746 25612	24724 13444	51010 13120	46986 19838	24795 22762	15715 16644	43177 21771	22349 25068	1
..	..	15	153	91	69	611 5	39	11	435 1	24	145	223	207	788 1	6	40	647	82	1

Numero d'ordine	PROFESSIONI O CONDIZIONI	Posizione nella professione *	Sesso	PESARO		PIACENZA		PISA		PORTO MAURIZIO		POTENZA		
				Pesaro	Urbino	Firenze d'Arda	Piacenza	Pisa	Volterra	Porto Maurizio	San Remo	Lagonegro	Matera	Melfi
4	Cacciatori, guardacaccia, talpai, ecc. . . . .	—	m.	3	..	1	8	72	13	1	1	1	2	..
	TOTALE della classe II . . .	—	m. f.	109 ..	4 ..	6 ..	55 ..	190 2	42 ..	74 31	(a) 150 9	.. 4	6 ..	8 ..
	Totale della categoria A . . .	—	m. f.	28496 14500	35310 18566	18633 11747	37384 20105	49172 17481	20142 7180	13064 11294	16758 12538	22316 20092	27852 15586	25449 19513

## CATEGORIA B. —

CLASSE III. — Industrie estrattive.														
1	Minatori e cavaatori di combustibili fossili . . . . .	a	m.	..	..	2	..	..	..	..	..	..	..	..
		c	m.	..	78	76	..	2	16	1	5	..	..	..
2	Minatori, cavaatori e prepar. di minerali metalliferi	c	m.	..	1	..	..	..	299	..	..	..	..	..
3	Cavaatori di pietre da taglio . . . . .	a	m.	..	..	..	..	13	1	2	1	..	28	5
		c	m.	1	1	..	2	267	36	22	61	44	13	15
4	Cavaatori di arena, ghiaia, sabbia, ecc. . . . .	a	m. f.	.. ..	.. ..	.. ..	.. ..	4 ..	.. ..	.. ..	.. ..	.. ..	.. ..	.. ..
		c	m.	1	3	4	..	6	..	2	..	1	1	..
5	Cavaatori di altri materiali per uso industriale (pietre molari, litografiche, pomice, amianto, caolino, terre coloranti, argille, ecc.) . . . . .	c	m.	..	17	..	..	5	..	..	1	..	..	..
6	Cavaatori di pirite e di minerali di solfo . . . . .	a	m.	2	1	..	..	..	..	..	..	..	..	..
		b	m.	7	7	..	..	..	..	..	..	..	..	..
		c	m.	98	493	..	..	..	..	..	1	..	..	..
7	Cavaatori di salgemma e salinai . . . . .	a	m.	..	..	..	..	..	1	..	..	..	..	..
		b	m.	..	..	..	..	..	9	..	..	..	..	..
		c	m. f.	.. ..	.. ..	.. ..	.. ..	.. ..	68 ..	.. ..	.. ..	2	..	..
8	Addetti all'estrazione dell'acido bórico . . . . .	c	m.	..	..	..	..	..	83	..	..	..	..	..
	TOTALE della classe III . . .	—	m. f.	109 ..	601 ..	(d) 88	2	(e) 298	(f) 522	(g) 27	69	47	42	20
CLASSE IV. — Industrie mineralurgiche, metallurgiche e meccaniche.														
1	Fonditori e affinatori di ghisa, ribollitori di rotami di ferro. . . . .	a	m. f.	.. ..	.. ..	.. ..	.. ..	.. ..	2	..	..	..	..	..
		b	m.	1	..	..	..	1	14	..	..	..	..	..
		c	m.	96	2	..	14	37	549	..	2	..	..	..

\* Vedasi l'avvertenza a pag. 4.

(a) Compresi 3 coltivatori d'ostriche (padr.). — (b) Compreso 1 pescatore di coralli e spugne (depend.). — (c) Compresi 2 pescatori di coralli (f) Compresi 6 cavaatori e preparat. di minerali metallif. (1 padr. e 5 imp.); 3 add. all'estraz. dell'acido bórico (1 padr. e 2 imp.). — (g) Compresi industr. (padr.). — (l) Compreso 1 cavaat. di miner. metallif. (padr.).



SECONDO LA PROFESSIONE O CONDIZIONE.

condari.

Potenza	RAVENNA			REGGIO DI CALABRIA			REGGIO NELL'EMILIA		ROMA					Provincia di Rvigo	SALERNO				Numero d'ordine
	Faenza	Lugo	Ravenna	Gerace	Palmi	Reggio Calabria	Guastalla	Reggio Emilia	Civitavecchia	Frosinone	Roma	Velletri	Viterbo		Campagna	Sala Consilina	Salerno	Vallo della Lucania	
2	1	..	12	2	7	..	9	1	10	8	103	34	16	18	4	1	7	2	4
..	..	15	165	93	76	611	48	12	445	32	248	257	223	806	(b) 11	41	(c) 656	84	..
38205	17742	15743	17059	32111	31352	26938	15472	46445	9635	49070	85994	24981	51233	47792	24806	15756	43833	22433	30846
30846	4910	7575	15356	11363	17361	11274	8316	29246	1488	33150	25612	13444	13120	19839	22732	16644	21771	25068	..

INDUSTRIE.

1	..	..	..	..	18	..	..	..	..	..	..	..	..	..	..	..	..	..	1
..	..	1	1	..	..	..	4	..	..	..	..	..	..	1	..	..	..	..	..
..	..	..	..	..	..	..	..	1	..	..	..	..	..	..	..	22	..	..	2
2	..	..	..	..	2	..	..	..	1	..	9	5	3	..	11	2	62	..	3
20	..	..	..	31	..	..	..	9	25	..	267	4	73	..	5	..	151	..	..
..	1	..	..	..	..	3	..	4	..	1	4	3	..	..	9	..	1	..	4
..	10	..	..	..	..	12	2	16	..	..	78	6	9	5	3	..	2	1	..
..	..	..	..	..	..	..	..	..	6	..	..	..	2	..	..	..	..	..	5
4	..	..	..	..	..	..	..	..	2	..	1	3	..	..	..	..	..	..	6
..	1	..	..	..	..	..	..	..	1	..	..	..	..	..	..	..	..	..	..
2	1	..	1	..	..	..	..	..	78	..	2	..	..	..	..	..	..	..	..
..	..	..	4	1	..	..	..	..	1	..	..	..	..	..	..	..	..	..	7
..	..	..	..	..	..	..	..	..	4	..	..	..	..	..	..	..	..	..	..
..	..	..	275	1	..	..	..	..	13	..	..	..	..	..	..	..	..	..	..
..	..	..	..	..	..	..	..	..	..	..	..	..	..	..	..	..	..	..	8
29	13	1	281	33	20	15	6	30	(g) 133	(h) 2	(h) 362	21	(i) 88	6	28	(l) 25	216	1	..
..	..	..	1	..	..	..	..	..	..	..	..	..	..	..	3	..	..	..	..
..	..	..	..	..	..	1	..	1	..	..	36	..	1	..	..	..	86	..	1
..	..	..	..	..	..	..	..	..	..	..	1	..	..	..	..	..	..	..	..
..	..	..	..	..	..	..	..	..	..	..	6	..	..	..	..	..	..	..	..
..	..	..	1	1	..	1	..	2	1	..	316	..	..	2	..	..	75	1	..

g spugne (padr.). — (d) Compresi 6 cavaatori di combustibili fossili (imp.). — (e) Compreso 1 cavatore di materiali per uso industr. (padr.). — 2 cavat. di materiali per uso industr. (padr.). — (h) Compreso 1 cavat. di combust. fossili (imp.). — (i) Compreso 1 cavatore di materiali per uso

Numero d'ordine	PROFESSIONI O CONDIZIONI	Posizione nella professione *	Sesso	PESARO		PIACENZA		PISA		PORTO MAURIZIO		POTENZA		
				Pesaro	Urbino	Firenze d'Arda	Piacenza	Pisa	Volterra	Porto Maurizio	San Remo	Lagonegro	Matera	Melfi
2	Fonditori di altri metalli, di caratteri da stampa e di campane . . . . .	a	m.	..	..	1	..	5	..	..	..	..	..	..
		c	m.	1	..	..	..	63	..	1	..	..	..	..
4	Produttori di bitume, catrame, olii resinosi, combustibili agglomerati; addetti ad officine del gas . . . . .	a	m.	..	..	..	1	..	..	..	1	..	..	..
		b	m.	..	..	..	1	..	..	..	3	..	..	..
		c	m.	..	..	..	7	..	1	..	8	..	..	..
5	Addetti all'estrazione dello zolfo e raffinatori di zolfo . . . . .	c	m.	..	..	..	..	..	..	2	..	..	..	..
6	Laminatori ed affinatori di metalli . . . . .	c	m.	..	..	..	..	3	22	..	1	..	..	..
8	Fabbricanti e montatori di macchine ed attrezzi di caldaie a vapore. Meccanici e tornitori di metalli . . . . .	a	m.	32	15	2	29	40	25	7	10	14	29	3
		b	m.	3	..	..	3	6	3	..	..	2	..	..
		c	m.	63	25	8	229	325	89	17	36	5	51	5
		f.	..	..	..	2	..	..	..	..	..	..	..	..
9	Fabbricanti di mobili in ferro e ottone . . . . .	a	m.	..	..	..	1	1	..	..	..	..	..	..
		b	m.	..	..	..	..	..	..	..	..	..	..	..
		c	m.	..	..	..	..	2	..	..	..	..	..	..
10	Fabbri, chiavari . . . . .	a	m.	302	193	69	311	449	217	49	94	291	279	104
		c	m.	261	260	175	512	390	136	121	192	86	128	317
11	Maniscalchi . . . . .	a	m.	24	37	13	18	43	6	9	14	2	31	8
		c	m.	15	29	11	25	43	2	7	11	..	20	25
12	Armaiuoli, fabbricanti di coltelli, forbici, canne da fuoco, inneschi, brunitori, fabbricanti di bossoli per cartucce . . . . .	a	m.	56	1	5	6	9	4	3	3	9	33	6
		b	m.	..	..	..	9	..	..	..	..	..	..	..
		c	m.	23	3	2	3	8	1	1	4	2	10	24
f.	..	..	..	..	..	..	..	..	..	..	..	..		
13	Arrotini . . . . .	—	m.	7	6	3	25	22	5	7	6	8	7	4
14	Fabbricanti di munizioni, palle, pallini . . . . .	c	m.	..	..	..	..	..	..	..	..	..	..	..
15	Fabbricanti di lime, seghe, chiodi, aghi, spilli, pennine metalliche, martelli, fibbie, ecc. . . . .	a	m.	..	8	..	1	4	..	..	..	..	..	2
		c	m.	..	36	4	2	4	..	..	2	..	..	1
16	Fabbricanti di lamiere, scatole metalliche, lanterne, insegne metalliche, stagnai, ramai, ottonei, ecc. . . . .	a	m.	49	30	18	57	90	40	29	34	205	49	23
		f.	..	..	..	..	..	..	..	..	..	1	..	..
		b	m.	..	..	..	..	2	..	..	..	..	..	..
c	m.	47	30	18	68	133	35	30	67	75	15	62		
f.	..	..	..	1	..	2	..	2	..	..	..	..		
18	Fabbricanti di monete, medaglie, pesi e misure . . . . .	a	m.	1	1	..	1	6	..	..	..	..	..	..
		c	m.	..	..	..	1	6	..	..	..	..	..	..

\* Vedasi l'avvertenza a pag. 4.

SECONDO LA PROFESSIONE O CONDIZIONE.

condari.

Potenza	RAVENNA			REGGIO DI CALABRIA			REGGIO NELL'EMILIA		ROMA					Provincia di Rovigo	SALERNO				Numero d'ordine
	Faenza	Lugo	Ravenna	Gerace	Palmi	Reggio Calabria	Guastalla	Reggio Emilia	Civitavecchia	Frosinone	Roma	Velletri	Viterbo		Campagna	Sala Consilina	Salerno	Vallo della Lucania	
..	5	..	..	..	2	1	..	..	1	..	2	..	..	..	7	..	..	2	
..	6	..	..	..	..	4	..	..	1	..	21	..	1	2	3	3	..	3	
..	..	..	..	..	..	..	..	1	..	..	3	..	..	1	..	1	..	4	
..	..	..	..	..	..	..	..	3	..	..	15	..	..	..	..	3	..	4	
..	..	..	1	..	..	..	..	9	5	..	73	..	..	1	..	2	..	5	
..	3	..	2	..	..	..	1	..	..	..	..	..	..	..	..	..	..	5	
..	..	..	..	..	..	..	..	..	..	..	..	..	..	..	..	..	1	6	
15	15	20	27	12	14	11	9	21	14	31	159	22	41	64	23	5	52	8	
..	..	..	1	..	1	2	..	2	7	..	44	4	..	1	..	7	..	8	
4	38	48	130	4	2	86	20	57	72	14	2254	14	56	168	9	12	417	6	
..	..	..	..	..	..	..	..	1	..	..	..	..	..	..	..	..	..	9	
..	..	..	..	..	..	..	..	..	..	..	3	..	1	..	..	..	..	9	
..	..	..	..	..	..	..	..	..	..	..	1	..	11	..	..	..	..	9	
..	..	..	..	..	..	..	..	..	..	..	34	..	2	..	..	..	..	9	
417	89	177	193	347	389	241	96	373	48	336	388	169	363	408	184	45	517	10	
159	214	175	188	105	156	221	168	360	116	133	2140	73	202	609	42	139	705	10	
16	11	30	27	1	8	3	9	24	5	24	66	21	40	48	28	4	99	11	
2	23	20	29	..	2	10	25	38	9	7	251	8	12	53	7	5	63	11	
45	3	27	14	4	6	13	5	6	2	30	9	3	12	5	21	6	48	12	
..	..	..	..	..	..	..	..	..	..	..	..	..	..	..	1	1	7	12	
10	6	15	6	..	1	7	1	11	1	6	46	..	21	1	..	3	69	12	
..	..	..	..	..	..	..	..	..	..	..	31	..	..	..	..	..	..	12	
1	9	12	7	2	1	5	6	24	5	9	150	6	22	43	3	2	31	13	
..	..	..	..	..	..	..	..	..	..	..	..	..	..	20	..	..	..	14	
5	..	7	1	..	..	..	..	..	2	..	1	..	52	2	..	..	4	15	
..	1	6	..	..	..	..	..	2	2	..	28	..	61	2	..	..	5	15	
76	14	23	28	65	117	88	15	69	11	129	292	72	101	85	102	20	289	16	
13	..	..	..	..	..	1	..	..	..	..	8	1	..	..	6	..	..	16	
..	..	1	..	..	..	..	..	..	..	..	32	1	..	3	..	..	35	16	
25	12	23	24	28	60	65	62	116	21	54	1332	16	42	70	79	53	279	17	
..	..	..	..	1	..	..	..	..	..	1	2	..	..	..	2	1	..	17	
..	1	..	2	..	..	..	1	3	1	..	10	..	1	2	..	..	10	18	
..	..	..	2	..	..	2	2	5	..	..	57	..	1	4	..	..	5	18	

Numero d'ordine	PROFESSIONI O CONDIZIONI	Posizione nella professione *	Sesso	PESARO		PIACENZA		PISA		PORTO MAURIZIO		POTENZA			
				Pesaro	Urbino	Fiorenzuola d'Arda	Piacenza	Pisa	Volterra	Porto Maurizio	San Remo	Legonero	Matera	Melfi	
19	Fabbricanti di oggetti in galvanoplastica . . . . .	c	m.	..	..	..	3	..	..	..	..	..	..	..	..
20	Macchinisti e fuochisti per macchine fisse e locomobili . . . . .	-	m.	24	7	10	30	61	30	14	23	2	23	19	
21	Addetti alla produzione e trasmissione dell'elettricità . . . . .	a	m.	1	..	..	1	4	1	..	4	..	..	..	
		b	m.	..	1	..	..	2	..	..	3	1	..	1	
		c	m.	1	5	..	6	20	4	4	4	21	2	3	1
	TOTALE della classe IV . . . . .	-	m.	1007	(a) 691	339	1364	(c) 1785	1186	(e) 302	539	704	678	610	
			f.	..	..	..	(b) 4	(d) 5	2	(f) 1	(g) 3	1	..	..	
<b>CLASSE V. — Lavorazione delle pietre, argille e sabbie.</b>															
1	Segatori di pietre, scalpellini, fabbricanti macine, pietre litografiche, coti, matite . . . . .	a	m.	13	34	9	24	113	40	3	18	60	21	19	
		c	m.	34	148	38	93	149	40	24	129	37	21	110	
2	Fornaciai . . . . .	a	m.	41	15	2	39	45	60	4	6	5	14	14	
		c	m.	92	43	26	116	53	40	10	10	..	23	31	
3	Minatori per opere stradali . . . . .	a	m.	1	..	..	..	..	..	..	4	..	18	..	
		c	m.	1	..	..	..	..	..	..	..	..	..	..	
4	Marmisti . . . . .	a	m.	5	..	8	5	19	353	4	10	1	..	..	
		c	m.	10	..	3	15	65	115	4	48	3	..	2	
6	Fabbricanti di laterizi, terrecotte, tubi, pipe, ecc.	a	m.	21	30	8	14	40	16	2	6	17	63	6	
		b	m.	..	..	1	2	8	7	3	..	..	..	..	
		c	m.	12	78	87	235	912	28	9	28	34	66	14	
			f.	..	..	..	10	..	1	..	3	2	1		
7	Fabbricanti di mattonelle e oggetti di cemento . . . . .	a	m.	4	1	..	3	..	..	..	..	..	..	..	
		c	m.	7	2	..	1	7	..	1	10	..	..	..	
8	Fabbricanti, decoratori e aggiustatori di maioliche e porcellane . . . . .	a	m.	56	7	..	1	2	..	1	3	4	22	5	
		c	m.	138	27	..	3	70	1	..	3	..	2	25	
			f.	..	..	..	..	59	..	..	1	..	..		
9	Fabbricanti, decoratori e aggiustatori di vetri, arrotatori e smerigliatori di cristalli . . . . .	a	m.	..	1	..	..	13	2	..	..	..	..	..	
		b	m.	..	..	..	..	22	..	..	..	..	..	..	
		c	m.	17	..	..	..	394	..	..	2	..	..	..	
			f.	..	..	..	11	..	..	..	..	..	..		
10	Fabbricanti e lucidatori di specchi . . . . .	a	m.	..	..	..	..	14	..	..	..	..	..	..	
		c	m.	..	..	..	..	..	..	..	..	..	..	..	
	TOTALE della classe V . . . . .	-	m.	477	386	182	551	(r) 1934	702	(t) 65	279	161	250	226	
			f.	..	2	..	1	(s) 84	..	(u) 1	(v) 5	5	5	2	

\* Vedasi l'avvertenza a pag. 4.  
 (a) Compresi 2 laminat. ed affinat. di metalli (padr.). — (b) Compresa 1 arrot. — (c) Compreso 1 laminat. e affinat. di metalli (padr.). — 1 raffinat. di solfo (padr.). — (f) 1 arrot. — (g) Compresa 1 propr. di officina da fabbro. — (h) 1 propr. di una fabbr. di macch. — (i) Compresi 2 — (l) Compreso 1 fabbric. di oggetti in galvanopl. (padr.). — (m) Compresi: 1 trafil. di metalli (op.); 7 fabbr. medaglie (imp.); 4 fabbr. di oggetti 1 propr. di fabbr. di macch.; 3 propr. di officina da fabbro; 7 fabbric. di coltelli, forbici, ecc. (6 padr. 1 imp.); 2 arrot.; 1 op. in officina per la presi 7 trafilat. di metalli (op.). — (g) Compresi: 7 trafilat. di metalli preziosi (op.); 1 fabbric. di oggetti in galvanopl. (padr.). — (r) Compresi: 1 fabbr. laterizi, terre cotte (imp.); 1 fabbr. decor. e aggiust. maiol. (padr.). — (t) Compresi: 1 fabbr. decorat. e aggiust. maiol. (imp.); 1 fabbric. (x) Compresa 1 fabbr. macine (padr.). — (y) Compresa 3 fabbric. aggiustat. e decorat. di maioliche (padr.). — (z) Compreso 1 fabbr. conterie, (cc) Compresi 2 fabbric. mattonelle e oggetti in cemento (imp.). — (dd) Compresi: 1 fabbr. marmi artific. (op.); 2 fabbric. mattonelle e oggetti decorat. aggiust. di vetri, cristalli (padr.); 10 fabbric. conterie, perle (op.). — (ff) Compreso 1 fabbric. marmi artific. (op.). — (gg) Compreso 1

SECONDO LA PROFESSIONE O CONDIZIONE.

condari.

Potenza	RAVENNA			REGGIO DI CALABRIA			REGGIO NELL'EMILIA		ROMA					Provincia di Rovigo	SALERNO				Numero d'ordine
	Faenza	Lugo	Ravenna	Gerace	Palmi	Reggio Calabria	Guastalla	Reggio Emilia	Civitavecchia	Frosinone	Roma	Velletri	Viterbo		Campagna	Sala Consilina	Salerno	Vallo della Lucania	
..	1	..	..	..	..	..	..	..	..	..	27	..	..	..	..	..	10	..	19
18	17	12	41	40	6	67	26	19	31	2	399	6	19	120	5	6	98	11	20
2	1	..	..	..	..	..	..	1	1	..	35	..	3	..	..	..	2	..	21
1	3	..	..	..	..	..	..	1	..	4	49	..	4	..	..	..	2	..	
5	10	1	3	..	..	..	2	6	4	16	322	2	8	1	2	1	20	..	
801	(e) 483	602	(i) 729	609	765	828	448	(k) 1155	360	795	(m) 8613	417	1077	(o) 1717	506	(p) 319	(q) 2952	352	
13	..	(h) 1	(j) 1	(j) 2	..	(k) 2	..	1	..	1	62	1	..	(j) 1	8	1	..	..	
92	9	..	1	60	49	6	2	15	13	79	92	14	131	6	93	56	137	3	1
31	40	4	11	21	24	83	4	35	13	39	1598	8	178	26	33	98	211	85	
..	..	..	..	..	..	..	..	..	..	..	..	..	..	..	..	..	..	..	
6	25	2	..	9	54	4	13	13	4	64	28	10	24	45	14	4	11	..	2
3	32	15	17	2	19	13	74	20	20	21	441	6	12	124	1	6	17	8	
..	2	..	..	..	2	..	1	1	..	16	..	..	..	3	..	..	..	..	
3	..	..	..	..	..	5	..	..	6	20	..	..	..	..	..	..	43	26	3
..	7	2	9	..	7	4	1	5	5	3	36	2	6	..	3	2	30	..	4
2	5	5	11	..	2	11	1	15	6	7	269	2	1	..	..	6	70	..	
53	10	5	15	26	30	26	8	1	4	34	21	6	148	57	12	6	41	..	6
..	1	..	..	..	..	1	..	16	..	1	..	..	..	2	1	..	..	..	
5	2	..	1	..	..	..	..	..	..	..	..	..	..	..	..	..	..	..	
5	161	10	60	6	85	54	37	69	19	30	278	1	136	446	5	8	72	19	
..	..	..	..	..	2	3	..	4	..	1	3	..	1	..	1	..	..	9	
..	..	..	3	1	..	1	..	19	..	..	5	2	..	1	..	..	..	..	7
..	..	1	1	1	..	6	..	183	8	..	42	2	..	..	..	..	..	..	
15	2	7	2	73	3	..	..	2	1	..	5	..	15	2	..	1	17	..	8
7	6	53	..	10	22	..	..	18	3	3	30	..	33	..	..	4	319	18	
..	..	..	..	..	..	..	..	..	..	..	..	..	..	..	..	..	..	..	
..	7	..	2	..	..	..	..	..	..	1	5	..	..	2	..	..	2	..	9
..	1	..	..	..	1	..	..	..	..	..	3	..	..	..	..	..	..	..	
..	30	..	3	..	..	..	3	..	..	..	170	..	..	..	..	..	77	..	
..	..	..	..	..	..	..	..	..	..	..	1	..	..	..	..	..	..	..	
..	..	..	..	..	..	..	..	..	..	..	..	..	..	..	..	..	..	..	10
222	337	104	(z) 137	209	296	213	143	(bb) 396	(cc) 104	301	(dd) 3057	53	684	(ff) 712	161	191	(gg) 1048	159	
(y) 3	3	..	..	..	4	4	2	(aa) 22	(aa) 22	18	(ee) 16	..	(aa) 2	5	3	..	..	9	

(d) Compresse: 1 imp. in una fabbric. di macch.; 1 fabbr. mobili in ferro e ottone (padr.); 1 propr. di officina da fabbro. — (e) Compreso raffin. di zolfo (1 padr. e 1 imp.). — (j) Compresa 1 propr. di stabil. per macchine fisse e locomob. — (k) Compresa 1 fabbric. di coltelli (padr.). in galvanopl (padr.). — (n) Compresse: 3 fonditr. di caratt. da stampa (op.); 1 op. in una fabbr. di olii resin.; 2 trafili di metalli preziosi (op.); produz. e trasmitt. dell'elettricit  — (o) Compresi: 1 laminat. e affinat. di metalli (padr.); 1 fabbric. medaglie, pesi e misure (imp.). — (p) Com-2 fabbric. decorat. e aggiust. maioliche (imp.); 5 fabbric. di specchi (imp.); 1 fabbric. di conterie, perle (op.). — (s) Compresse: 1 propr. di fornaci; conterie, perle e mosaici in vetro (padr.). — (u) Compresa 1 propr. di fabbr. marmi artfic. (padr.). — (v) Compresse 2 fabbr. macine (padr.). — perle e mosaici in vetro (padr.). — (aa) Compresa 1 propr. di fornace. — (bb) Compreso 1 fabbric. di mattonelle e oggetti in cemento (imp.). — in cemento (imp.); 1 fabbric. conterie, perle e mosaici in vetro (padr.). — (ee) Compresse: 1 fabbric. decorat. aggiust. maioliche (padr.); 1 fabbr. fabbric. decorat. aggiust. maioliche (imp.).

Numero d'ordine	PROFESSIONI O CONDIZIONI	Posizione nella professione *	Sesso	PESARO		PIACENZA		PISA		PORTO MAURIZIO		POTENZA		
				Pesaro	Urbino	Fiorenzuola d'Arda	Piacenza	Pisa	Volterra	Porto Maurizio	San Remo	Lagonegro	Matera	Melfi
<b>CLASSE VI. — Industria edilizia.</b>														
1	Capimastri . . . . .	—	m.	35	..	7	47	47	23	16	43	..	5	21
2	Muratori . . . . .	—	m.	1031	914	546	1842	1235	460	490	1085	779	890	709
3	Manovali e braccianti addetti a lavori di costruzione o movimenti di terra, scavatori di pozzi d'acqua.	—	m.	840	544	128	535	3532	351	64	258	707	79	915
			f.	15	116	..	..	108	..	30	3	..	..	56
4	Selciatori, lastricatori . . . . .	—	m.	42	5	..	27	3	..	13	3	..	4	..
5	Copritetti, piombisti, pontaroli, ecc. . . . .	—	m.	5	5	..	..	1	..	2	6	..	..	..
6	Stuccatori, imbianchini, pittori di stanze, ecc. . . . .	—	m.	36	24	21	95	167	20	36	130	16	29	16
7	Fumisti . . . . .	a	m.	..	..	..	4	..	..	..	2	..	..	..
			c	m.	..	..	10	4	2	..	6	2	..	..
8	Fontanieri, fabbricanti d'apparecchi per distribuzione d'acqua . . . . .	a	m.	1	..	..	..	2	..	..	2	..	..	..
			c	m.	..	..	1	2	1	..	1	2	..	3
9	Addetti a impianti per illuminazione a gas o a elettricità . . . . .	a	m.	..	..	..	..	..	..	..	1	..	..	..
			b	m.	..	..	..	..	4	..	..	4	..	..
			c	m.	..	..	..	1	10	..	..	4	..	..
			f.	..	..	..	..	..	..	..	..	..	..	
	<b>TOTALE della classe VI . . . . .</b>	—	m.	1990	1492	702	2562	5007	857	621	1545	1506	1007	1664
			f.	15	116	..	..	108	..	30	3	..	..	56
<b>CLASSE VII. — Fabbricazione di prodotti chimici.</b>														
1	Fabbricanti di acidi, ossidi e sali per uso industriale . . . . .	a	m.	..	..	..	..	..	1	..	..	..	..	1
			b	m.	..	..	..	..	..	4	..	..	..	..
			c	m.	..	..	..	..	..	100	..	..	..	..
2	Fabbricanti di concimi chimici . . . . .	c	m.	..	..	..	..	..	..	..	..	..	..	
3	Fabbricanti di prodotti farmaceutici . . . . .	a	m.	..	..	..	..	..	..	1	..	13	1	..
			c	m.	..	..	..	..	..	..	9	2	..	..
5	Fabbricanti di polveri piriche, dinamite, ecc.; pirotecnici . . . . .	a	m.	1	..	..	..	1	..	2	1	6	22	3
			c	m.	..	..	..	1	1	..	1	5	2	12
			f.	..	..	..	1	..	..	..	..	1	..	..
6	Fabbricanti di fecola, amido, cipria . . . . .	c	f.	..	..	..	..	8	..	..	..	..	..	
7	Fabbricanti di vernici e colori . . . . .	c	m.	..	3	..	..	..	..	..	..	..	..	

\* Vedasi l'avvertenza a pag. 4.

(a) Compresse: 1 fumista (padr.); 2 fabbric. apparecchi per distrib. d'acqua (padr.); 1 add. a impianti per illumin. a gas ed elettr. (padr.).

SECONDO LA PROFESSIONE O CONDIZIONE.

condari.

Potenza	RAVENNA			REGGIO DI CALABRIA			REGGIO NELL'EMILIA		ROMA					Provincia di Rovigo	SALERNO				Numero d'ordine
	Faenza	Lugo	Ravenna	Gerace	Palmi	Reggio Calabria	Guastalla	Reggio Emilia	Civitavecchia	Frosinone	Roma	Velletri	Viterbo		Campagna	Sala Consilina	Salerno	Vallo della Lucania	
10	39	31	45	2	13	5	28	68	7	20	228	8	35	39	1	8	38	..	1
997	519	555	651	589	787	780	668	2441	285	628	6497	496	1194	1661	659	394	3285	333	2
61 1	1490 7	983 7	6356 334	98 ..	119 ..	4109 212	116 ..	1169 ..	792 ..	589 24	4880 51	132 31	290 3	788 ..	109 ..	96 1	2039 22	1265 ..	3
1	24	14	2	..	..	..	2	..	..	..	1035	12	2	9	5	..	7	..	4
1	1	..	1	1	..	..	..	..	1	..	215	..	..	2	..	..	1	..	5
43	38	25	36	30	101	82	26	132	14	40	2243	38	43	37	49	42	435	40	6
..	..	..	2	..	..	..	..	..	..	..	11	..	..	..	..	..	..	..	7
..	..	..	5	..	..	1	..	3	..	..	78	..	..	3	..	..	..	..	8
..	..	..	..	1	..	..	..	..	..	..	..	1	1	..	..	..	1	..	..
..	1	..	..	..	..	..	..	..	..	..	13	..	..	..	..	..	..	..	..
..	..	..	1	..	..	..	1	..	..	..	12	..	..	1	..	..	..	..	9
..	1	..	5	..	..	3	..	..	..	..	37	..	..	1	..	..	..	..	..
1	..	..	2	..	..	6	1	..	1	..	138	..	1	3	..	..	..	..	..
..	..	..	..	..	..	..	..	..	..	..	13	..	..	..	..	..	..	..	..
1114 1	2113 7	1608 7	7106 334	721 ..	1020 ..	4986 212	842 ..	3813 ..	1100 ..	1277 24	15387 68	687 31	(b) 1497 3	2544 ..	823 ..	540 1	5806 22	1688 ..	..
..	..	..	..	..	..	..	3	..	..	..	1	..	..	1	..	..	..	..	1
..	..	..	..	..	..	..	..	..	..	..	3	..	..	..	..	..	..	1	..
..	..	..	..	..	..	..	..	..	..	..	5	..	..	..	..	..	..	5	..
..	..	..	..	..	..	..	..	1	..	..	3	..	..	37	..	..	..	..	2
..	..	..	..	..	..	..	..	..	1	..	8	..	..	..	1	..	..	1	3
..	..	..	1	..	..	..	..	..	1	..	11	..	..	..	..	..	..	..	..
14	2	..	..	10	36	4	..	1	..	12	9	3	13	4	7	2	20	3	5
1	2	..	..	..	9	8	..	..	..	20	20	1	7	..	2	6	34	..	..
..	..	..	..	..	..	..	..	..	..	..	..	..	..	..	1	..	2	..	..
..	..	..	..	..	..	..	..	..	..	..	..	..	..	..	..	..	..	..	6
..	..	..	..	..	..	..	..	..	..	..	5	..	..	..	..	..	2	..	7

— (b) Compreso 1 fabbric. apparecchi per distribuz. d'acqua (imp.).

Numero d'ordine	PROFESSIONI O CONDIZIONI	Posizione nella professione *	Sesso	PESARO		PIACENZA		PISA		PORTO MAURIZIO		POTENZA			
				Pesaro	Urbino	Fiorenzuola d'Arda	Piacenza	Pisa	Volterra	Porto Maurizio	San Remo	Lagonegro	Matera	Melfi	
8	Fabbricanti di fiammiferi di legno e di cera. . .	a	m. f.	1	..	..	..	1	..	..	..	2	..	..	..
		c	m. f.	21	..	..	..	3 15	..	..	..	..	..	..	..
10	Fabbricanti di cera e candele di cera . . . . .	a	m.	..	..	..	3	1	1	2	3	2	2	1	
		c	m. f.	1	..	..	1	29	1	2	1	..	..	..	
11	Fabbricanti di sapone e candele di stearina, paraffina, ecc. . . . .	a	m. f.	4	..	..	1	..	1	10	4	..	..	..	
		b	m.	..	..	..	..	3	..	..	1	..	..	..	
		c	m. f.	2	..	..	..	20 9	..	16	..	..	..	..	
12	Fabbricanti di olio al solfuro di carbonio . . . . .	c	m.	..	..	..	..	2	1	1	..	..	..	..	
13	Fabbricanti di inchiostro, ceralacca, lucido, acqua ragia, nero fumo, pece e torcie. . . . .	a	m.	..	..	..	..	1	..	..	..	..	..	..	
15	Fabbricanti di profumi, essenze, olii eteri . . . . .	c	m.	..	..	..	..	..	..	..	..	..	..	..	
16	Fabbricanti di acque minerali artificiali. . . . .	c	m.	..	..	1	..	..	..	..	..	..	..	2	
17	Fabbricanti di ghiaccio . . . . .	c	m.	..	..	..	..	1	..	2	2	..	..	..	
	TOTALE della classe VII . . . . .	-	m. f.	9 21	3 ..	1 ..	5 1	(a) 76 32	109 ..	37 ..	(b) 28 2	28 1	27 ..	(c) 22 2 (d)	
CLASSE VIII. — Lavorazione del legno e della paglia e arred. delle abitazioni.															
1	Addetti a stabilimenti per la segatura e la conservazione del legno . . . . .	a	m. b	23	4	..	4	19	42	2	4	..	..	3	
		c	m.	64	57	..	12	105	44	17	60	5	3	39	
2	Addetti alla preparazione e lavorazione del sughero . . . . .	a	m. f.	..	..	..	3	1	..	2	..	..	..	..	
		c	m. f.	..	..	..	..	..	3	4 5	..	..	..	..	
3	Falegnami, bottai, cassai, ecc. . . . .	a	m. f.	502	179	241	464	860	256	112	204	485	467	170	
		c	m. f.	269	434	213	935	1186	110	286	372	142	176	442	
4	Fabbricanti di ceste, stuoie, setacci, pennelli, spazzole, scope, utensili di legno, piumacci, ecc. . . . .	a	m. f.	50	7	14	33	274	18	1	12	7	3	2	
		c	m. f.	2	..	3	..	18	..	..	..	2	..	..	
		c	m. f.	8	1	19	28	193	..	42	18	..	..	17	

\* Vedasi l'avvertenza a pag. 4.

(a) Compresi: 4 fabbric. gas compressi e liquef. (op.); 2 fabbric. fecola, amido, cipria (1 padr. e 1 op.); 2 fabbric. di colla, albumina, sego e cerate e oggetti in caoutchouc, ecc. (op.); 2 fabbric. acque minerali artifice. (imp.). — (b) Compresi: 3 fabbric. concimi chimici (2 padr. e 1 imp.); acque minerali artificiali (1 padr. e 1 imp.). — (c) 2 fabbric. di polveri piriche (1 padr. e 1 imp.). — (d) 2 fabbric. di polveri piriche (1 padr., e 1 imp.); 2 fabbric. di ghiaccio (padr.). — (e) Compresi 2 fabbric. prodotti farmac. (imp.). — (f) Compreso 1 fabbric. polveri piriche farmac. (imp.); 3 fabbric. di fecola, amido, cipria (2 padr. e 1 op.); 2 fabbric. vernici e colori (padr.); 9 fabbr. di colla albumina, sego, ecc. 1 fabbric. di concimi chimici (op.); 1 fabbric. di vernici e colori (op.); 10 fabbric. di colla albumina, ecc. (op.); 3 fabbric. di cera e candele di piriche, ecc. (imp.). — (g) Compresi: 1 fabbric. di gas compressi e liquefatti (imp.); 3 fabbric. di fecola, amido, cipria (imp.); 2 fabbric. vernici e cipria (padr.).



SECONDO LA PROFESSIONE O CONDIZIONE.

condari.

Potenza	RAVENNA			REGGIO DI CALABRIA			REGGIO NELL' EMILIA		ROMA					Provincia di Rovigo	SALERNO				Numero d'ordine	
	Faenza	Lugo	Ravenna	Gerace	Palmi	Reggio Calabria	Guastalla	Reggio Emilia	Civitavecchia	Frosinone	Roma	Velletri	Viterbo		Campagna	Sala Consilina	Salerno	Vallo della Lucania		
..	..	1	1	..	..	2	..	2	1	4	..	..	..	..	..	3	..	8		
..	1	..	..	..	..	4	2	10	4	2	..	..	28	..	..	8	..	..		
..	..	7	..	..	..	..	..	34	..	..	..	..	..	..	..	26	..	..		
..	1	..	2	3	5	6	..	..	..	1	4	..	1	..	2	13	..	10		
..	..	1	..	..	..	7	..	..	..	..	44	..	1	..	1	10	..	..		
..	..	1	..	..	..	..	..	..	..	..	38	..	..	..	..	..	..	..		
..	..	1	2	2	1	6	..	..	..	1	25	..	..	..	1	27	..	11		
..	1	..	..	..	..	..	..	..	..	..	1	..	..	..	..	..	..	..		
..	2	..	..	..	..	..	..	..	..	..	8	..	..	..	..	1	..	..		
..	7	6	..	1	..	6	..	..	..	..	120	..	6	1	2	15	..	..		
..	..	..	..	1	..	..	..	..	..	..	13	..	..	1	..	..	..	..		
..	..	..	..	..	..	..	..	..	..	..	2	..	..	..	..	..	..	12		
..	1	..	..	..	..	..	..	..	..	..	2	..	..	..	..	..	..	13		
..	..	..	..	..	..	12	..	..	..	..	2	..	..	..	..	..	..	15		
..	..	..	..	..	..	..	..	..	..	..	..	..	..	..	..	..	..	16		
..	..	..	..	..	..	..	..	..	..	..	8	..	..	..	..	..	..	17		
17	(f)	10	6	16	51	55	5	(g)	(h)	(i)	(k)	4	(m)	15	11	(n)	14	..		
(e)	17	8	..	1	..	..	..	18	9	39	329	..	49	1	1	141	..	..		
..	..	..	..	..	..	..	..	35	..	6	68	..	28	1	..	29	..	..		
..	..	..	..	..	..	..	..	..	..	..	..	..	28	..	..	(o)	..	..		
49	9	15	2	25	77	130	3	20	..	59	9	74	101	17	1	9	4	1		
..	..	..	..	1	..	..	..	..	..	1	1	..	..	..	..	..	..	..		
38	6	5	29	24	133	92	66	34	8	44	297	122	159	58	55	39	291	70		
..	..	..	..	..	..	..	..	1	3	..	6	..	1	..	..	1	4	..	2	
..	..	..	..	..	..	..	..	..	5	..	9	..	..	..	..	2	16	..	..	
..	..	..	..	..	..	..	..	..	7	..	..	..	..	..	..	..	..	..	..	
599	165	406	281	463	930	709	242	715	49	453	665	303	601	885	445	144	1706	38	3	
..	..	..	..	..	..	2	..	..	..	..	2	..	..	1	..	..	..	..	..	..
236	485	286	289	150	457	714	466	600	96	175	3659	128	232	1018	99	234	1343	452	..	
..	..	..	..	1	7	..	..	5	..	..	..	..	4	..	..	..	..	..	..	..
7	6	207	14	17	189	50	51	50	1	73	34	..	14	65	26	7	437	2	4	
2	1	155	4	2	189	4	22	116	..	4	8	..	..	17	6	2	11	18	..	
..	9	109	5	110	42	40	23	..	1	143	146	..	4	54	3	6	149	112	..	
1	..	112	2	29	29	2	1	84	..	..	5	..	1	66	1	3	18	..	..	

candele di sego (1 padr. e 1 op.); 1 fabbric. di cera e candele di cera (imp.); 1 fabbric. olio al solfuro di carbonio (padr.); 1 fabbric. di tele 1 fabbric. prodotti farmaceutici (imp.); 1 fabbric. olio al solfuro di carbonio (padr.); 1 fabbric. olii eteri (padr.). — (c) Compresi 2 fabbric. di — (f) Compresi: 1 fabbric. inchiostro e ceralacca (op.); 2 fabbric. acque minerali artifice. (padr.). — (g) Compresi: 2 fabbric. concimi chimici (imp.). — (j) Compresa 1 fabbric. di cera e candele di cera (padr.). — (k) Compresi: 1 fabbric. di concimi chimici (op.); 5 fabbric. di prodotti (1 padr. 3 imp. e 5 op.); 3 fabbric. inchiostro, ceralacca, lucido (op.); 11 fabbr. profumi, essenze, olii eteri (7 padr. e 4 op.). — (l) Compresi: cera (imp.); 1 fabbric. profumi, essenze, olii eteri (padr.). — (m) Compresi: 4 fabbric. di concimi chimici (1 padr. e 3 imp.); 1 fabbr. polveri e colori (padr.); 1 fabbr. di colla albumina, sego e cand. di sego (padr.); 1 fabbr. di ghiaccio (padr.). — (o) Compresa 1 fabbr. di fecola, amido

Numero d'ordine	PROFESSIONI O CONDIZIONI	Posizione nella professione *	Sesso	PESARO		PIACENZA		PISA		PORTO MAURIZIO		POTENZA				
				Pesaro	Urbino	Firenze d'Arda	Piacenza	Pisa	Volterra	Porto Maurizio	San Remo	Lagonegro	Matera	Melfi		
5	Fabbricanti di cestini di paglia, pagliaricci, impagliatori di sedie e fiaschi. . . . .	a	m.	..	1	6	1	16	17	2	1	1	1	2		
			f.	5	1	..	3	76	28	2	..	6	10	4		
6	Fabbricanti di trecce e cappelli di paglia e di altri oggetti in paglia e truciolo . . . . .	a	m.	..	2	..	..	11	..	..	..	..	..	..		
			f.	1	..	1	..	3	..	..	2	..	1	..		
7	Tornitori di legno, sbozzatori di pipe di radica . . . . .	a	m.	15	3	..	6	32	10	3	4	2	..	1		
			f.	3	1	1	6	38	7	..	1	..	..	1		
8	Fabbricanti di mobili di legno, sediarì, ecc. . . . .	a	m.	13	9	2	2	49	5	4	22	35	22	7		
			f.	..	..	..	..	2	..	1	1	..	..	1		
9	Intarsiatori, impellicciatori, intagliatori . . . . .	a	m.	1	..	..	..	1	..	..	..	1	..	..		
			f.	1	1	..	..	..	..	..	..	..	..	..		
10	Verniciatori in legno, indoratori, lustratori. . . . .	a	m.	3	3	1	..	103	2	14	22	9	4	17		
			f.	..	..	1	..	1	..	..	2	..	..	..		
11	Tappezziatori . . . . .	a	m.	3	..	..	3	18	1	..	..	1	..	..		
			f.	..	2	..	6	73	..	..	2	..	..	..		
12	Materassai, apparecchiatori di penne e piume . . . . .	a	m.	25	4	4	27	16	1	6	9	1	..	..		
			f.	14	12	3	56	86	2	5	30	2	..	..		
13	Tappezziatori . . . . .	a	m.	13	1	..	14	23	5	2	22	..	..	..		
			f.	..	..	..	1	1	..	..	1	..	..	..		
14	Materassai, apparecchiatori di penne e piume . . . . .	c	m.	4	1	..	31	85	..	4	37	..	..	..		
			f.	..	..	..	1	..	..	..	1	..	..	..		
15	Materassai, apparecchiatori di penne e piume . . . . .	a	m.	6	3	..	14	1	3	..	5	..	..	..		
			f.	3	7	..	..	4	4	6	3	..	..	..		
16	Materassai, apparecchiatori di penne e piume . . . . .	c	m.	4	1	3	13	5	..	..	2	..	..	..		
			f.	1	..	..	..	4	..	7	3	..	..	..		
TOTALE della classe VIII. . . . .				—	m.	1020	725	507	1660	3207	526	509	831	691	678	705
					f.	13	9	9	6	352	(a) 49	25	(f) 14	(b) 13	11	7
CLASSE IX. — Industrie della carta, tipografiche e poligrafiche.																
A) Carta.																
1	Cernitori e lavatori di stracci . . . . .	a	m.	..	1	..	2	..	..	..	..	..	..	..	..	..
			f.	..	14	..	..	..	..	..	..	2	..	..	..	1
3	Fabbricanti di carta e cartone. . . . .	a	m.	..	..	..	19	..	..	..	..	..	..	..	..	..
			b	m.	..	..	..	4	..	..	..	..	..	..	..	..
			c	m.	..	..	..	33	1	..	..	..	..	..	..	..
			f.	..	..	..	..	..	..	..	..	..	..	..	..	

\* Vedasi l'avvertenza a pag. 4.  
 (a) Compresa 1 tornitr. in legno (padr.). — (b) Compresa 1 op. di stabilim. per la segat. e conserv. dei legnami. — (c) Compresa 1 propr. di per la prepar. e lavoraz. del sughero. — (f) Compresa 1 indoratr. (op.). — (g) Compresa 1 padr. di stabil. per la segat. e conserv. del legno;

SECONDO LA PROFESSIONE O CONDIZIONE.

condari.

Potenza	RAVENNA			REGGIO DI CALABRIA			REGGIO NELL'EMILIA		ROMA					Provincia di Rovigo	SALERNO				Numero d'ordine
	Faenza	Lugo	Ravenna	Gerace	Palmi	Reggio Calabria	Guastalla	Reggio Emilia	Civitavecchia	Frosinone	Roma	Velletri	Viterbo		Campagna	Sala Consilina	Salerno	Vallo della Lucania	
8	..	10	9	1	50	41	4	7	..	33	28	2	6	15	13	2	45	..	5
18	18	26	6	..	2	1	..	7	..	20	100	4	..	3	2	..	8	..	5
3	..	8	..	..	13	14	..	8	..	3	69	..	1	..	8	1	54	..	
5	4	85	..	..	2	..	..	..	2	16	223	1	..	4	1	..	100	..	
..	..	3	5	..	..	1	..	58	75	..	..	..	..	8	..	..	2	..	6
..	1	112	3	..	10	..	..	67	578	..	..	..	..	..	..	..	1	..	
..	..	4	1	..	..	1	..	554	112	..	2	..	..	3	..	..	..	..	
..	1	19	..	..	1	..	..	807	738	1	..	..	..	7	..	..	1	..	
4	5	17	2	25	36	15	3	12	..	21	18	2	10	2	1	..	46	..	7
..	18	1	2	17	26	22	2	9	1	3	51	11	6	..	..	5	33	..	
..	..	..	..	..	..	..	..	..	..	..	1	..	..	..	..	..	6	..	
44	12	33	9	28	23	38	6	1	..	18	181	25	52	46	14	3	78	..	8
6	1	5	..	..	..	..	..	..	1	2	..	6	22	2	5	1	1	..	
1	..	1	2	..	..	..	6	..	..	..	1	..	..	4	..	..	..	..	
..	..	1	..	..	..	..	..	..	..	..	..	..	..	2	..	..	..	..	
6	62	15	5	7	5	25	1	..	..	9	638	3	18	21	3	9	56	..	10
1	..	..	..	..	..	..	..	..	..	..	..	..	18	26	..	5	2	..	
..	5	1	..	..	2	5	1	2	..	..	41	..	2	4	1	1	17	..	9
2	28	2	..	..	..	1	..	3	..	..	173	..	..	..	5	32	..	2	
..	7	10	5	..	..	3	1	9	1	4	78	..	9	5	..	2	3	1	10
..	46	12	3	..	..	..	4	31	2	..	568	..	5	5	..	1	1	1	
2	6	11	10	3	5	12	..	5	1	5	169	5	4	8	3	2	50	..	11
..	..	3	..	..	..	1	..	..	..	..	26	..	..	..	..	..	..	..	
..	9	4	5	..	..	8	2	24	7	1	533	2	2	21	..	4	24	..	2
..	..	1	..	..	..	1	..	..	..	..	99	..	..	..	..	..	..	..	
..	..	3	5	4	2	..	3	1	2	2	91	1	3	15	..	..	2	..	12
..	3	3	19	..	1	1	..	..	1	2	15	5	10	..	..	..	1	..	
..	..	1	1	..	..	1	3	9	3	..	220	1	1	6	..	..	2	..	
..	..	8	3	..	..	..	..	..	2	4	16	..	6	..	..	..	2	..	
999	878	1160	678	766	2060	1925	1521	1751	179	1047	7687	679	1281	2260	672	468	4395	696	
34	30	511	39	3	241	14	1487	1529	14	49	499	16	62	128	16	11	152	23	
..	(e)	..	..	..	(d)	..	..	(e)	..	(f)	(g)	..	(b)	..	..	..	(e)	..	
..	..	..	..	..	..	..	..	..	..	..	..	1	..	..	..	..	5	..	1
..	2	..	1	..	..	..	3	..	..	..	9	3	..	..	..	..	81	..	
..	29	..	..	..	..	..	..	..	..	..	89	..	..	..	..	..	..	..	
..	..	..	..	..	..	3	..	..	..	8	19	..	6	1	..	..	15	..	3
..	..	..	..	..	..	3	..	..	..	1	14	..	..	..	..	..	1	..	
..	..	..	..	..	..	9	..	..	..	70	367	..	21	1	..	..	177	..	1
..	..	..	..	..	1	..	..	..	..	4	172	..	17	..	..	..	67	..	

laborat. per la verniciat. del legno. — (d) Compresa 2 padr. di stabil. per la segat. e conservaz. del legno. — (e) Compresa 1 padr. di stabil. 2 padr. di stabil. per la preparaz. e lavoraz. del sughero; 1 propr. di officina per la tornitura del legno.

Numero d'ordine	PROFESSIONI O CONDIZIONI	Posizione nella professione *	Sesso	PESARO		PIACENZA		PISA		PORTO MAURIZIO		POTENZA		
				Pesaro	Urbino	Firenze d'Arda	Piacenza	Pisa	Volterra	Porto Maurizio	San Remo	Lagonegro	Matera	Melfi
4	Fabbricanti di scatole di cartone, altri oggetti in cartonggio e carta pesta, buste da lettere, maschere, ecc. . . . .	a	m.	..	..	..	2	..	..	..	..	..	..	..
		c	m.	1	..	..	33	..	..	..	..	..	..	..
			f.	..	..	..	93	..	..	..	..	..	..	..
	TOTALE . . . . .	—	m.	1	15	..	93	1	..	..	(b)	3	..	..
			f.	..	..	..	(a) 94	..	..	..	..	..	..	1
<b>B) Industrie tipografiche e poligrafiche.</b>														
5	Tipografi, correttori, protti, stereotipi e addetti a macchine tipografiche . . . . .	a	m.	24	6	..	20	19	5	6	7	4	2	4
			f.	..	..	..	..	..	..	..	..	..	..	..
		b	m.	..	..	2	91	5	..	1	..	..	..	..
			f.	2	..	..	..	..	..	..	..	..	..	..
		c	m.	62	36	13	34	117	14	42	31	..	12	16
			f.	..	..	..	..	1	..	..	..	..	..	..
6	Legatori di libri, rigatori, piegatori di fogli . . . . .	a	m.	12	5	1	6	7	6	2	9	7	8	2
		c	m.	3	2	4	18	19	..	..	7	..	1	9
			f.	..	..	..	1	..	..	..	..	..	..	..
7	Litografi e addetti ad arti poligrafiche . . . . .	a	m.	..	..	..	..	1	..	1	2	..	..	..
		b	m.	..	..	..	..	2	..	..	..	..	..	..
		c	m.	3	..	..	4	28	..	..	1	..	..	..
8	Fabbricanti di carte da giuoco . . . . .	a	m.	..	..	..	3	..	..	..	..	..	..	..
	TOTALE . . . . .	—	m.	104	49	20	(e) 177	198	25	52	57	11	23	31
			f.	2	..	..	(f) 11	1	..	..	..	..	..	..
	TOTALE della classe IX . . . . .	—	m.	105	64	20	270	199	25	52	60	11	23	31
			f.	2	..	..	105	1	..	..	..	..	..	1
<b>CLASSE X. — Industrie tessili.</b>														
<b>A) Seta.</b>														
1	Cernitori ed essiccatori di bozzoli . . . . .	a	m.	2	..	..	..	..	..	..	..	..	..	..
		c	m.	..	..	..	..	..	..	..	..	..	..	..
2	Filatori, torcitori, orditori . . . . .	a	m.	1	..	..	..	..	..	..	..	..	1	..
			f.	..	60	..	..	..	..	..	..	..	..	..
		c	m.	2	..	..	1	..	19	..	..	..	..	..
			f.	804	350	..	97	135	..	..	..	..	..	..
		d	m.	2	..	..	..	..	..	..	..	..	..	..
			f.	2	3	..	..	..	..	..	1	..	..	..
3	Cardatori e filatori di cascami . . . . .	a	f.	1	2	..	..	..	..	..	..	..	..	..

\* Vedasi l'avvertenza a pag. 4.  
 (a) Compresa 1 fabbric. scatole di cartone (padr.). — (b) Compreso 1 fabbric. pasta di legno (padr.). — (c) Compresi 3 fabbric. scatole e 1 imp.). — (e) Compreso 1 fabbric. carte da giuoco (op.). — (f) Compresi 10 fabbric. carte da giuoco (op.). — (g) 1 legatrice di libri (padr.).

SECONDO LA PROFESSIONE O CONDIZIONE.

condari.

Potenza	RAVENNA			REGGIO DI CALABRIA			REGGIO NELL' EMILIA		ROMA					Provincia di Rovigo	SALERNO				Numero d'ordine		
	Faenza	Lugo	Ravenna	Gerace	Palmi	Reggio Calabria	Guastalla	Reggio Emilia	Civitavecchia	Frosinone	Roma	Velletri	Viterbo		Campagna	Sala Consilina	Salerno	Vallo della Lucania			
..	..	..	..	..		1	1	..	2	..	2	..	2	..	..	..	..	..	..	..	4
..	..	..	..	..	..	..	..	..	2	..	30	..	..	..	..	1	..	..	..	..	..
..	..	..	..	..	..	..	..	..	2	..	74	..	..	..	..	..	..	..	..	..	..
..	2	..	1	..	..	1	16	..	3	2	(e)	4	29	3	..	..	279	..	..	..	1
..	29	..	..	..	1	1	..	..	2	1	444	..	17	..	..	67	..	..	..	..	..
..	..	..	..	..	..	..	..	..	2	..	339	..	..	..	..	..	..	..	..	..	..
..	..	..	..	..	..	..	..	..	2	..	(d)	..	..	..	..	..	..	..	..	..	..
12	3	3	19	6	2	7	3	15	2	4	89	6	18	15	2	2	31	1	5	5	
..	..	..	2	..	..	..	..	..	..	1	3	..	1	..	..	..	..	..	..	..	
3	..	2	..	..	..	..	..	..	..	..	38	3	..	..	..	..	2	..	..	..	
..	..	..	..	..	..	..	..	..	..	..	..	..	..	..	..	..	..	..	..	..	
25	45	31	49	2	9	36	10	118	10	33	2381	13	22	96	12	6	141	5	5	5	
..	..	..	..	..	..	..	..	..	..	..	186	..	1	1	..	..	..	..	..	..	
12	8	4	5	9	12	3	..	10	3	1	78	4	5	5	4	..	31	..	6	6	
..	..	..	..	..	..	..	..	..	..	..	..	..	..	..	..	..	..	..	..	..	
5	8	..	4	..	1	9	1	10	..	10	493	..	2	9	1	..	38	3	..	3	
..	..	..	..	..	..	..	..	..	..	..	237	..	..	..	..	..	..	..	..	..	
..	1	1	..	..	..	..	..	2	..	3	29	..	..	..	..	..	6	..	7	7	
..	..	..	..	..	..	..	..	..	..	..	37	..	..	..	..	..	..	..	..	..	
..	1	..	2	..	..	4	..	9	..	3	286	..	..	1	..	..	3	..	..	..	
..	..	..	..	..	3	..	..	..	..	..	..	..	..	..	..	..	2	..	8	8	
..	..	..	..	..	..	..	..	..	..	..	..	..	..	..	..	..	..	..	..	..	
57	66	41	79	17	27	59	14	164	15	55	(h)	26	47	126	19	8	254	9	9	9	
..	..	1	2	..	..	..	..	..	..	1	3436	..	2	1	..	..	..	..	..	..	
..	..	(g)	..	..	..	..	..	..	..	..	428	..	..	..	..	..	..	..	..	..	
..	..	..	..	..	..	..	..	..	..	..	(i)	..	..	..	..	..	..	..	..	..	
57	68	41	80	17	28	75	17	166	15	134	3880	30	76	129	19	8	533	10	10	10	
..	29	1	2	..	1	..	..	2	1	5	767	..	19	1	..	..	67	..	..	..	
..	..	..	..	..	..	..	..	..	..	..	..	..	..	..	..	..	..	..	..	..	
..	..	..	..	..	..	..	..	1	..	..	3	..	..	..	..	..	..	..	..	1	
..	..	..	..	..	..	..	..	1	..	..	8	..	..	..	..	..	..	..	..	..	
..	..	..	..	..	..	16	..	1	..	..	..	..	..	..	..	..	..	..	..	2	
..	2	..	..	..	..	1	..	..	..	..	..	..	..	..	..	..	..	..	..	..	
..	1	..	..	..	..	2	..	1	..	..	5	..	..	..	..	..	..	..	..	..	
..	40	..	..	..	..	1609	..	2	..	..	1	..	..	20	..	..	7	..	..	..	
..	..	..	..	..	..	..	..	1	..	..	..	..	..	..	..	..	..	..	..	..	
..	..	..	..	2	..	1193	..	3	..	..	1	..	..	..	..	..	..	..	..	..	
..	2	1	..	..	..	12	..	..	..	..	..	..	..	..	..	..	..	..	..	3	

di cartone ed altri oggetti di cartonaggio (imp.). — (d) Compresse: 1 fabbric. scatole di cartone (imp.); 3 fabbric. scatole di cartone (2 padr. — (h) Compresi 5 fabbric. parati in carta (op.). — (i) Compresse: 1 legatr. di libri (padr.); 1 litografa (op.).

Numero d'ordine	PROFESSIONI O CONDIZIONI	Posizione nella professione *	Sesso	PESARO		PIACENZA		PISA		PORTO MAURIZIO		POTENZA				
				Pesaro	Urbino	Fiorenzuola d'Arda	Piacenza	Pisa	Volterra	Porto Maurizio	San Remo	Lagonegro	Matera	Melfi		
4	Tessitori e fabbric. di damaschi, broccati e velluti .	a	m.	..	..	..	..	..	..	..	..	1	..	..	..	
			f.	3	..	..	..	..	..	..	..	..	..	..	..	..
		b	f.	..	..	..	..	1	..	..	..	..	..	..	..	..
		c	f.	..	..	..	5	..	..	..	..	..	..	..	..	..
	TOTALE . . .	—	m.	7	..	..	1	..	19	..	1	..	..	1	..	
			f.	900	424	..	102	196	..	..	1	..	..	..	..	
<b>B) Cotone.</b>																
5	Sgranellatori, orditori, preparatori di ovatte e di cotone idrofilo . . . . .	a	m.	..	..	..	..	..	..	..	..	..	..	..	..	
			c	m.	..	..	..	..	2	..	..	..	..	..	..	..
			f.	..	..	..	..	95	..	..	..	..	..	..	..	..
6	Filatori, ritorcitori, fabbricanti di filati cucirini .	a	m.	..	..	..	..	9	..	..	..	2	..	..	..	
			f.	..	..	..	..	..	..	..	..	..	..	..	..	
		c	m.	..	..	..	..	50	..	..	..	..	..	4	..	179
			f.	..	..	..	..	110	..	..	..	..	..	..	..	..
	d	m.	..	..	..	..	4	..	..	..	..	65	1	..	3	
		f.	..	..	..	..	8	..	..	..	..	..	..	273	..	
7	Fabbricanti di tessuti e maglie. . . . .	a	m.	..	..	..	..	15	1	..	..	..	3	14	5	
			f.	..	..	..	..	87	..	..	..	..	..	..	..	
		b	m.	..	..	..	..	6	1	..	..	..	..	..	..	..
			f.	..	..	..	..	12	..	..	..	..	..	..	..	..
		c	m.	92	..	..	..	156	..	..	..	..	..	39	23	4
	f.	20	6	36	111	7247	..	..	..	..	..	..	..	28		
	d	m.	..	..	..	..	85	..	..	1	..	..	..	..	30	
		f.	219	14	..	20	3584	12	2	3	..	5	33	..		
	TOTALE . . .	—	m.	92	..	..	..	(h) 332	2	..	3	..	1	4		
			f.	239	20	36	132	11147	12	2	3	116	522	67		
							(g)	(i)								
<b>C) Lana e vigogna.</b>																
8	Tosatori, digrassatori e cardatori. . . . .	a	m.	19	20	..	..	1	..	..	..	58	8	1		
			f.	4	5	..	..	..	..	..	..	4	15	12		
		c	m.	7	26	..	..	5	..	1	..	7	..	10		
		f.	..	..	..	..	1	..	..	4	6	6	6			
9	Filatori, ritorcitori. . . . .	a	m.	..	..	..	..	1	..	..	..	3	..	1		
			f.	..	42	..	..	..	..	..	..	..	..	..		
		c	m.	..	5	..	..	2	..	..	..	22	..	3		
			f.	..	13	..	..	9	..	..	..	1	15	14		
	d	m.	..	..	..	..	..	..	..	..	10	..	..			
		f.	23	21	..	143	18	1	1	..	111	190	151			

\* Vedasi l'avvertenza a pag. 4.  
 (a) Compresi 2 filat., torcit., ordit. (imp.). — (b) Compresa 1 filatr. (imp.). — (c) Compresi: 6 ritorcit. (imp.); 8 tessitori (op.). — (d) Compresi — (g) Compresa 1 fabbr. filati cucir. (imp.). — (h) Compresi 5 fabbr. filati cucir. (imp.). — (i) Compresi 4 sgranell. prepar. di ovatte (padr.).

SECONDO LA PROFESSIONE O CONDIZIONE.

condari.

Potenza	RAVENNA			REGGIO DI CALABRIA			REGGIO NELL'EMILIA		ROMA					Provincia di Rovigo	SALERNO				Numero d'ordine
	Faenza	Lugo	Ravenna	Gerace	Palmi	Reggio Calabria	Guastalla	Reggio Emilia	Civitavecchia	Frosinone	Roma	Velletri	Viterbo		Campagna	Sala Consilina	Salerno	Vallo della Lucania	
..	..	..	..	..	..	4	..	..	..	5	3	..	..	2	..	1	..	4	
..	..	..	..	..	..	..	..	..	..	..	11	..	..	..	..	..	..	..	
..	..	..	..	..	..	4	..	..	..	8	16	..	..	13	..	2	..	..	
..	(a) 3 45 (b)	..	..	..	2	(c) 37 2824 (d)	..	4 5	..	(e) 7 8	19 30	..	..	..	2	(f) 1 23	..	..	
..	..	..	..	..	1	..	..	..	..	..	7	..	..	..	..	24	..	5	
..	..	3	..	..	..	..	..	..	..	..	1	..	..	..	..	70 32	..	..	
..	..	..	..	..	..	..	..	..	..	..	2	..	..	..	..	3	..	6	
1	..	1	..	..	..	..	..	29	..	..	..	..	..	..	..	..	..	..	
..	1 44	..	..	1	13	14	..	1 20	..	..	9	..	1	..	..	625 903	..	..	
..	..	..	..	..	108	93	304	..	14	..	10	..	..	4	5	6 24	..	..	
..	..	..	..	..	..	..	..	..	..	1	2	..	..	..	..	45 20	..	7	
..	..	..	..	..	..	..	..	..	..	..	33	..	..	..	..	13	..	..	
..	..	1 5	..	4	93	80	16	..	1 26	..	70 60	1 327	..	1 3	22	5	747 4560	..	
1 15	..	80	16	..	47	282	59	..	46	4	34 74	117	3	20	35	13	6	1206	59
1 17	3 160	1 22	1 5	1 261	469	379	..	2 135	..	4	105 144	13 488 (g)	..	4 28	67	13	11	1537 6745	39
34 30	..	..	1	..	2	..	..	1 1	..	..	33 9	8	5	3	3	20 7	12 2	3	1
7 2	..	..	..	1	2	..	..	..	..	..	16	19	1	8 1	..	11	14 6	134 31	2
1 ..	..	..	..	..	..	..	..	..	30	..	..	..	..	..	1	1	2	..	9
1 14	..	..	1	..	266	599	321	..	21	..	8	5 3	..	2	..	1 42	73 65	..	33
1 180	..	30	2	6	390	2059	817	..	17	..	8	1	3	5	43	42	1 5	..	16

1 cernitr. di bozzoli (op.); 4 filatr. e torcitr. di cascami (op.). — (e) Compresi 2 tessit. (op.) — (f) Compresi 2 filatr. e torcitr. cascami (op.)  
— (j) Compreso 1 prepar. di ovatte (imp.). — (k) Compresi: 2 prepar. di ovatte (imp.); 2 fabbr. filati cucir. (imp.).

Numero d'ordine	PROFESSIONI O CONDIZIONI	Posizione nella professione *	Sesso	PESARO		PIACENZA		PISA		PORTO MAURIZIO		POTENZA				
				Pesaro	Urbino	Firenze d'Arda	Piacenza	Pisa	Volterra	Porto Maurizio	San Remo	Lagonegro	Matera	Melfi		
10	Fabbricanti di tessuti, maglie e tappeti. . . . .	a	m.	..	..	..	1	..	..	..	..	..	2	..	..	
			f.	..	..	..	2	..	..	..	..	..	..	..	..	
		b	m.	..	..	..	..	..	..	..	..	1	1	..	2	..
			f.	..	..	..	..	..	..	..	..	..	..	..	..	..
c	m.	..	15	..	2	..	15	..	84	..	..	10	..	..		
	f.	..	3	..	6	58	..	..	..	..	..	43	33	15		
d	m.	1	2	..	3	1	..	1	..	..	..	6	13	..		
	f.	3	38	..	..	7	..	1	..	..	..	77	36	94		
11	Follatori . . . . .	c	m.	..	..	..	..	..	..	..	..	2	..	..		
	TOTALE . . . . .	—	m.	27	68	..	6	10	15	86	1	1	122	21	15	
			f.	30	122	..	151	94	2	1	..	240	295	292		
								(a)								
	D) Lino, canapa, juta ed altre materie tessili.															
13	Ammarratori, stigliatori, cardatori . . . . .	a	m.	49	16	..	..	3	..	..	..	..	..	1	..	
			f.	..	..	..	..	..	..	..	..	..	..	..	..	
		c	m.	95	47	..	..	15	8	..	..	..	..	..	..	..
			f.	..	..	..	..	..	1	..	..	..	..	..	..	..
d	m.	27	8	..	..	1	..	..	..	..	..	..	6	..		
	f.	..	..	..	..	..	..	..	..	..	..	..	..	..		
14	Filatori, ritorcitori . . . . .	a	f.	..	83	..	..	..	..	..	..	..	..	..	..	
			m.	..	..	..	..	1	17	..	..	..	..	..	..	
		c	m.	1	43	18	191	4	..	..	..	..	8	677	20	
			f.	..	..	..	..	..	..	..	..	..	..	..	..	
d	m.	..	166	18	78	15	4	..	1	3	134	160	168			
	f.	339	..	..	..	..	..	..	..	..	..	..	..			
15	Fabbricanti di tessuti misti di lino e canapa. . . . .	a	m.	..	20	..	..	..	..	..	1	..	..	..	..	
			f.	1	..	..	..	..	..	..	..	..	..	..	..	
		c	m.	..	1	..	406	6	63	..	..	..	..	49	104	10
			f.	21	1	101	..	269	10	8	..	..	..	..	..	
d	m.	..	..	199	371	2	..	..	..	..	..	73	68	160		
	f.	365	231	..	..	1082	56	13	20	..	..	..	..			
17	Fabbricanti di tessuti di alfa, sparto, cocco, ecc.	a	f.	..	..	..	..	..	..	..	..	..	..	..		
		c	f.	..	..	..	..	..	..	..	..	..	..	..		
18	Fabbricanti di corde, spago, funi, reti, lici. . . . .	a	m.	26	..	1	5	13	..	..	..	1	..	..		
			f.	..	..	..	..	..	..	..	..	..	..	..		
		c	m.	94	8	..	3	164	1	..	..	..	7	2	3	
			f.	2	..	..	..	5	..	..	..	..	1	..	..	
d	m.	23	4	5	1	14	2	..	..	..	19	9	..			
	f.	36	..	..	..	3	1	..	..	..	15	..	..			
	TOTALE . . . . .	—	m.	314	84	6	(b)	(c)	91	..	..	27	18	3		
			f.	765	544	336	13	221	72	23	23	280	1009	358		
							1046	1383	(d)							

\* Vedasi l'avvertenza a pag. 4.

(a) Compresa 1 fabbr. lana meccanica (op.). — (b) Compresi: 1 filat. (imp.); 1 fabbric. tessuti di juta (padr.). — (c) Compresi 2 filat. (padr.), 2 fabbric. di corde, spago, funi (padr.). — (g) Compresi: 1 filat. (padr.); 1 fabbric. tessuti di lino e canapa (imp.). — (h) Compresi 5 fabbric. di



SECONDO LA PROFESSIONE O CONDIZIONE.

condari.

Potenza	RAVENNA			REGGIO DI CALABRIA			REGGIO NELL'EMILIA		ROMA					Provincia di Rovigo	SALERNO				Numero d'ordine	
	Faenza	Lugo	Ravenna	Gerace	Palmi	Reggio Calabria	Guastalla	Reggio Emilia	Civitavecchia	Frosinone	Roma	Velletri	Viterbo		Campagna	Sala Consilina	Salerno	Vallo della Lucania		
.. 3	..	..	..	..	..	..	..	..	.. 19	.. 7	.. 8	.. 2	..	..	..	..	.. 13	..	..	10
..	..	..	..	..	..	..	..	..	..	.. 1	.. 12	..	..	..	..	..	.. 5	..	..	..
.. 2	.. 1	..	..	.. 13	.. 57	.. 76	..	.. 21	..	.. 39	.. 51	..	.. 4	..	..	.. 10	.. 315	..	.. 56	
.. 34	.. 56	..	.. 1	.. 111	.. 216	.. 13	..	.. 4	.. 2	.. 21	.. 1	..	..	..	.. 168	.. 4	.. 8	..	.. 22	
..	..	..	..	..	..	..	..	..	..	..	..	..	..	..	..	..	.. 16	..	.. 11	
.. 44	.. 87	.. 4	.. 7	.. 784	.. 2931	.. 1227	..	.. 1	.. 2	.. 133	.. 104	.. 8	.. 11	.. 3	.. 33	.. 28	.. 570	.. 2	.. 128	
.. 265	..	..	..	..	..	..	..	.. 113	..	.. 101	.. 73	.. 3	.. 5	.. 7	.. 218	.. 119	.. 202	..	..	
..	.. 13	.. 22	.. 13	..	..	..	..	..	..	.. 2	.. 2	.. 1	..	.. 15	..	.. 9	..	.. 13		
..	.. 80	.. 224	.. 27	.. 10	..	.. 2	.. 3	.. 12	..	.. 18	.. 8	..	.. 44	.. 369	.. 2	.. 111	.. 1	..		
..	..	..	..	..	..	..	..	..	..	.. 3	.. 3	..	..	.. 1	..	.. 81	..	..		
..	.. 21	.. 10	.. 11	.. 1	.. 3	..	.. 13	..	..	.. 8	.. 2	..	.. 1	.. 38	.. 3	.. 14	..	..		
..	..	.. 1	..	.. 4	..	.. 17	..	..	..	..	.. 8	..	..	..	..	..	..	..		
..	..	..	..	.. 1	..	.. 2	..	..	..	..	..	..	.. 9	.. 2	..	.. 7	.. 4	.. 14		
.. 20	.. 80	.. 261	.. 5	.. 9	.. 3978	.. 1569	.. 1210	..	.. 161	..	.. 1	.. 4	.. 5	.. 26	..	.. 33	.. 491	.. 163		
..	..	..	..	..	..	..	..	..	..	..	..	..	..	..	..	..	..	..		
.. 3	..	.. 1	..	.. 10	.. 15	.. 9	..	.. 1	..	..	..	.. 6	.. 2	..	.. 1	.. 8	..	.. 61		
.. 22	.. 362	.. 244	.. 82	.. 11137	.. 7362	.. 6110	.. 91	.. 459	..	.. 94	.. 25	..	.. 84	.. 123	.. 57	.. 301	.. 145	.. 61		
.. 1	.. 3	.. 1	.. 1	..	..	..	..	..	..	.. 1	.. 2	..	.. 1	.. 7	..	.. 2	..	.. 15		
..	..	..	..	..	..	..	..	..	..	..	..	..	..	..	..	..	..	..		
.. 21	.. 24	.. 102	.. 16	.. 630	.. 350	.. 49	.. 4	.. 5	..	.. 2	.. 10	.. 5	.. 169	.. 4	..	.. 8	.. 20	.. 16		
..	..	..	..	..	..	..	..	..	..	..	..	..	..	..	..	..	..	..		
.. 60	.. 557	.. 291	.. 287	.. 4	.. 327	.. 1476	.. 514	.. 97	.. 74	.. 2	.. 4	.. 31	.. 304	.. 6	..	.. 10	.. 262	..		
..	..	..	..	.. 268	..	..	..	..	..	..	..	..	..	..	..	..	..	.. 17		
..	..	..	..	.. 124	.. 232	..	..	..	..	..	..	..	..	..	..	..	..	..		
..	.. 2	.. 3	.. 4	..	..	.. 3	.. 2	.. 2	..	.. 16	.. 1	.. 1	.. 10	.. 32	..	.. 16	..	.. 18		
.. 2	.. 3	.. 106	.. 3	.. 10	.. 8	.. 8	.. 10	.. 18	..	.. 6	.. 19	..	.. 88	.. 53	.. 5	.. 133	.. 2			
..	..	.. 7	..	..	..	..	..	.. 1	..	..	.. 1	..	.. 2	.. 2	..	.. 261	.. 1			
.. 6	.. 4	..	.. 2	.. 14	.. 16	.. 11	..	.. 15	..	.. 3	..	..	.. 11	.. 26	.. 2	.. 57	.. 1			
..	..	..	..	..	..	..	..	..	..	..	..	..	.. 2	.. 2	..	.. 20	.. 16			
.. 11	.. 123	.. 367	.. 58	.. 48	.. 42	.. 44	.. 15	.. 62	..	.. 59	.. 45	.. 2	.. 162	.. 550	.. 10	.. 390	.. 4			
.. 124	.. 1026	.. 909	.. 391	.. 16479	.. 11024	.. 7904	.. 192	.. 700	.. 2	.. 585	.. 323	.. 46	.. 606	.. 244	.. 375	.. 1963	.. 519			
					(e)								(f)			(g)				
																(h)				

— (d) Compresse 5 fabbric. tessuti di juta (op.). — (e) Compresse: 4 filatrici (imp.); 1 fabbric. tessuti di lino e canapa (imp.). — (f) Compresse corda e spago (padr.).

Numero d'ordine	PROFESSIONI O CONDIZIONI	Posizione nella professione *	Sesso	PESARO		PIACENZA		PISA		PORTO MAURIZIO		POTENZA		
				Pesaro	Urbino	Firenze d'Arda	Piacenza	Pisa	Volterra	Porto Maurizio	San Remo	Lagonegro	Matera	Melfi
<b>E) Tessuti misti.</b>														
19	Fabbricanti di tessuti misti (seta e cotone, lana e seta, amianto e cotone, ecc.) . . . . .	a	m.	9	..	..	..	24	..	..	..	..	..	..
			f.	..	..	..	..	..	..	..	..	..	..	..
		b	m.	..	..	..	..	3	..	..	..	..	..	..
			f.	..	..	..	..	..	..	..	..	..	..	..
		c	m.	3	..	..	..	85	..	..	..	..	12	2
			f.	..	..	..	2	23	..	..	..	..	..	..
	TOTALE . . .	—	m.	12	..	..	..	112	..	..	..	..	12	2
			f.	..	..	..	2	23	..	..	..	..	..	..
<b>F) Tintoria e stamperia.</b>														
20	Tintori, imbiancatori, apparecchiatori, stampatori di filati e tessuti . . . . .	a e d	m.	13	14	..	6	37	1	1	..	3	8	..
			f.	..	..	..	1	2	..	..	1	..	..	1
		b	m.	..	..	..	..	6	..	..	..	..	..	..
			f.	..	..	..	1	..	..	..	..	..	..	..
		c	m.	7	30	..	12	483	..	..	4	..	9	2
			f.	..	..	..	..	2	..	..	..	..	1	..
	TOTALE . . .	—	m.	20	44	..	18	526	1	1	4	3	17	2
			f.	..	..	..	2	4	..	..	1	..	1	1
<b>G) Merletti, nastri, passamani e ricami.</b>														
21	Fabbricanti di pizzi, merletti, tulli, veli . . . . .	a	f.	..	..	..	..	2	..	..	..	..	..	..
		c	f.	..	1	..	24	..	..	..	..	..	..	..
		d	f.	8	1	..	..	..	..	..	..	..	4	..
22	Fabbricanti di nastri, frangie, trecce, trine, cordoni	a	m.	..	..	..	..	..	..	..	..	..	..	..
		b	f.	..	..	..	..	..	..	..	..	..	..	..
		c	m.	..	..	..	..	7	..	..	..	..	..	..
			f.	..	..	..	1	7	..	..	..	..	..	..
		d	f.	1	..	..	..	2	..	..	..	..	..	1
23	Ricamatori in seta, lana, cotone . . . . .	—	m.	75	43	13	84	65	20	7	26	12	13	18
			f.	..	..	..	..	..	..	..	..	..	..	..
24	Ricamatori in oro, argento, fabbricanti di parati da chiesa e di guarnizioni per uniformi . . . . .	a	f.	..	..	..	..	..	..	..	..	..	..	..
		c	f.	..	..	..	..	1	..	..	..	2	..	..
	TOTALE . . .	—	m.	..	..	..	..	(a) 8	..	..	..	..	..	(c) 1
			f.	84	45	13	109	(b) 78	20	7	26	14	17	19

\* Vedasi l'avvertenza a pag. 4.  
 (a) Compreso 1 fabbric. tulli, veli, merletti (padr.). — (b) Compreso 1 fabbric. nastri, trine, trecce, cordoni (padr.). — (c) 1 fabbric. di tulli, (op.). — (f) 1 fabbr. parati (padr.). — (g) Compreso 2 fabbr. nastri, trine, ecc. (padr.).

SECONDO LA PROFESSIONE O CONDIZIONE.

condari.

Potenza	RAVENNA			REGGIO DI CALABRIA			REGGIO NELL'EMILIA		ROMA					Provincia di Rovigo	SALERNO				Numero d'ordine
	Faenza	Lugo	Ravenna	Gerace	Palmi	Reggio Calabria	Guastalla	Reggio Emilia	Civitavecchia	Frosinone	Roma	Velletri	Viterbo		Campagna	Sala Consiliina	Saturno	Vallo della Lucania	
..	1	..	..	..	..	..	..	..	..	..	..	..	1	..	12	..	1	19	
..	2	..	..	..	..	..	..	..	..	..	..	..	..	..	..	..	..	..	
..	..	..	..	..	..	..	..	..	..	3	..	..	1	..	..	..	1	1	
..	..	..	..	..	..	..	..	..	..	1	..	..	1	..	..	..	..	..	
..	3	..	..	..	..	..	..	..	..	3	..	..	1	..	12	..	1	2	
8	4	2	14	87	2	13	2	3	1	7	18	12	7	6	4	50	1	20	
1	1	..	1	3	..	3	..	3	..	3	20	..	..	2	..	1	..	..	
..	..	..	2	..	..	..	..	..	1	..	2	..	..	..	..	2	..	..	
1	23	..	4	12	..	22	4	3	..	11	66	..	2	6	2	289	2	..	
1	..	..	..	..	..	1	..	1	..	..	15	..	..	..	..	17	..	..	
9	27	2	20	99	2	35	6	6	1	18	86	1	14	13	6	341	3	..	
2	1	..	1	3	..	4	..	4	1	3	45	..	..	..	2	18	..	..	
..	..	..	..	..	..	1	..	..	..	..	4	..	..	..	..	3	..	21	
..	1	..	1	3	1	5	..	..	..	4	9	..	4	3	..	17	..	..	
..	1	1	11	6	3	1	..	..	..	..	6	..	1	..	..	6	1	..	
..	..	..	..	..	..	..	..	..	..	..	3	..	..	..	..	..	..	22	
..	..	..	..	..	..	..	..	..	..	..	2	..	..	..	..	..	..	..	
..	..	..	..	..	..	..	..	..	..	..	7	..	..	..	..	..	..	..	
..	..	..	..	..	..	..	..	..	..	..	91	..	..	..	..	..	..	..	
..	..	..	..	..	..	..	..	..	..	..	..	..	..	1	..	..	..	..	
27	144	103	29	21	52	48	15	60	10	15	2	9	25	41	19	108	38	23	
..	..	..	..	..	..	..	..	..	..	..	33	..	..	..	..	..	..	24	
..	..	..	..	..	..	..	..	..	..	..	64	..	..	..	..	4	..	..	
..	..	..	..	..	..	..	..	..	..	(d)	(e)	..	..	..	..	(f)	..	..	
27	146	104	41	30	56	55	15	60	10	19	18	9	30	44	20	140	39	..	
..	..	..	..	..	..	..	..	..	..	..	619	..	..	..	..	(g)	..	..	

veli, ecc. (op.). — (d) 2 fabbr. tulli, veli, ecc. (padr.) — (e) Compresi 4 fabbr. nastri, trine, trecce, cordoni (imp.); 2 ricamat. in oro e argento

Numero d'ordine	PROFESSIONI O CONDIZIONI	Posizione nella professione *	Sesso	PESARO		PIACENZA		PISA		PORTO MAURIZIO		POTENZA		
				Pesaro	Urbino	Firenze d'Arda	Piacenza	Pisa	Volterra	Porto Maurizio	San Remo	Lagonegro	Matera	Melfi
<b>H) Peli, crini e tessuti elastici.</b>														
25	Fabbricanti ed apparecchiatori di oggetti in pelo e crine. . . . .	c	m.	..	..	..	..	..	..	..	..	..	..	..
	TOTALE . . .	—	m. f.	.. ..	.. ..	.. ..	.. ..	.. ..	.. ..	.. ..	.. ..	.. ..	.. ..	.. ..
<b>I) Industria tessile non specificata.</b>														
28	Filatori . . . . .	—	f.	..	..	..	..	..	..	..	..	2389	..	144
29	Tessitori . . . . .	—	f.	..	..	..	..	272	..	..	..	..	..	33
	TOTALE . . .	—	f.	..	..	..	..	272	..	..	..	2369	..	177
	TOTALE della classe X . . .	—	m. f.	472 2018	196 1155	6 385	38 1544	1209 13197	128 106	87 33	9 54	152 3031	58 1844	27 914
<b>CLASSE XI. — Lavorazione delle pelli e di altri prodotti animali.</b>														
2	Salatori, macinatori di materie concianti, conciatori e rifinitori di pelli . . . . .	a	m. f.	.. ..	1 4	1 ..	1 ..	5 ..	2 ..	2 ..	19 ..	9 ..	2 ..	..
		b	m.	..	..	1	1	..	..	..	2	..	1	..
		c	m. f.	9 ..	31 1	7 ..	12 ..	24 ..	2 ..	.. ..	207 1	12 ..	12 ..	1 ..
3	Verniciatori, tintori, stampatori, indoratori di pelli, ecc. . . . .	c	m.	..	..	..	..	..	..	..	..	..	3	..
5	Sellai, bastai, fabbricanti di fruste . . . . .	a	m.	13	5	9	25	58	19	14	14	21	67	6
		c	m.	16	11	6	62	52	13	14	21	6	25	43
6	Pellettieri e pellicciai . . . . .	a	m.	..	..	..	1	..	..	..	..	2	..	1
		c	m. f.	.. ..	.. ..	.. ..	.. ..	1 ..	.. ..	.. ..	1 ..	.. ..	.. ..	3 ..
7	Fabbricanti di valigie, portafogli, borse e altri oggetti di cuoio . . . . .	a	m.	..	..	..	..	5	..	..	1	..	..	..
		c	m.	..	..	..	..	8	..	..	..	..	..	..
8	Fabbricanti di oggetti di corno, osso, avorio . . .	a	m.	3	..	..	..	2	..	..	..	1	..	..
		c	m.	..	..	..	..	..	..	..	..	..	..	..
9	Fabbricanti di oggetti di corallo, madreperla, tartaruga, ecc. . . . .	a	f.	..	..	..	..	95	..	..	..	..	..	..
		c	f.	..	..	..	..	172	..	..	..	..	..	..
	TOTALE della classe XI . . .	—	m. f.	41 1	48 5	24 ..	102 ..	155 269	36 ..	30 ..	(f) 268 1	51 ..	(g) 115 ..	54 ..

\* Vedasi l'avvertenza a pag. 4.

(a) 1 fabbr. tessuti di crine (op.). — (b) Compresi 4 fabbric. di oggetti in pelo e crine (3 padr. e 1 imp.). — (c) 1 fabbric. oggetti in pelo e borse ed altri oggetti in cuoio (imp.); 2 fabbric. oggetti di corallo, madreperla (1 padr. e 1 op.). — (g) Compresi 5 verniciat., indorat. di pelli stringhe e correggie (imp.). — (k) Compresi: 1 propr. di laborat. per la fabbr. di selle; 2 pellettieri (padr.). — (l) Compresi 2 pellicciai (imp.); valigie, borse ed altri oggetti di cuoio (op.). — (n) Compresi 2 pellicciai (imp.). — (o) Compresi: 3 scorticatori; 1 fabbr. di cinghie, stringhe e

SECONDO LA PROFESSIONE O CONDIZIONE.

condari.

Potenza	BAVENNA			REGGIO DI CALABRIA			REGGIO NELL'EMILIA		ROMA					Provincia di Rovigo	SALERNO				Numero d'ordine	
	Faenza	Lugo	Ravenna	Gerace	Palmi	Reggio Calabria	Guastalla	Reggio Emilia	Civitavecchia	Frosinone	Roma	Velletri	Viterbo		Campagna	Sala Consilina	Salerno	Vallo della Lucania		
..	..	..	..	..	..	..	..	..	..	..	17	..	..	..	..	..	..	..	25	
..	..	..	..	..	..	..	..	(a)	..	..	(b)	..	..	..	..	..	..	..	..	
..	..	..	..	..	..	..	..	..	..	..	(c)	..	..	..	..	..	..	..	..	
700	..	..	..	..	..	..	..	..	..	..	..	..	..	..	..	..	..	1444	..	28
315	..	..	..	..	..	..	..	..	..	..	..	..	..	..	..	..	..	1790	..	29
1015	..	..	..	..	..	..	..	..	..	..	..	..	..	..	..	..	..	3234	..	
65 1450	159 1465	370 1040	79 445	149 17559	44 14480	116 12393	21 211	76 1017	1 19	324 860	309 1580	11 62	188 670	566 398	41 628	44 806	2841 12325	11 725		
..	5	..	3	7	45	48	..	..	3	..	9	10	3	15	..	3	15	2	1	2
..	..	..	1	..	..	..	..	..	..	..	..	10	..	1	..	..	8	..	..	
..	4	13	16	5	8	16	..	1	18	..	4	158	1	61	34	..	48	117	10	
..	..	..	..	..	..	..	..	..	..	1	..	1	..	..	..	..	..	..	..	3
49	10	14	9	6	22	5	4	23	9	65	181	35	80	33	18	3	68	..	5	
13	30	17	9	2	5	11	7	39	26	11	401	13	15	28	4	5	55	3		
..	1	..	..	..	..	..	..	8	2	1	2	1	7	..	..	..	..	..	6	
..	..	..	..	..	..	..	..	6	3	..	1	..	1	..	..	2	..	..		
..	1	..	..	..	..	..	..	1	..	..	35	..	..	..	..	..	..	..		
1	..	..	..	..	..	..	..	..	..	..	15	..	..	..	..	..	..	..	7	
1	..	..	..	..	..	..	..	3	..	..	90	..	..	2	..	..	..	..		
..	..	3	..	..	..	..	14	1	..	..	1	..	6	1	..	..	..	..	8	
..	..	..	..	..	..	..	17	..	..	..	4	..	1	..	..	..	..	..		
..	..	..	..	..	..	..	..	..	..	..	..	..	..	..	..	..	..	..	9	
..	..	..	..	..	..	..	..	..	..	..	..	..	..	..	..	..	..	..		
73	(h) 62	54	30	61	91	16	43	101	41	(l) 93	874	53	187	98	25	(n) 83	(o) 247	14		
..	(i) 3	(j) 1	1	..	..	..	..	(k) 6	..	..	(m) 41	..	1	..	..	..	..	..		

crine (op.). - (d) 1 pellett. (padr.). - (e) Compresi: 1 propr. di laborat. per la fabbric di selle e 1 imp. - (f) Compresi: 1 fabbric. di valigie, (padr.). - (h) Compresi 3 fabbric. di cinghie, stringhe e correggie (1 padr., e 2 op.) - (i) Compresa 1 pellett. (imp.). - (j) 1 fabbric. di cinghie, 1 fabbric. oggetti in tartaruga (padr.). - (m) Compresi: 1 propr. di laborat. per la fabbric. di selle e 1 imp.; 2 pellicciaie (padr.); 1 fabbric. di correggie (op.); 1 fabbr. oggetti di corallo, madrep., tartaruga, ecc. (padr.).

Numero d'ordine	PROFESSIONI O CONDIZIONI	Posizione nella professione *	Sesso	PESARO		PIACENZA		PISA		PORTO MAURIZIO		POTENZA			
				Pesaro	Urbino	Firenze d'Arda	Piacenza	Pisa	Volterra	Porto Maurizio	San Remo	Lagonegro	Matera	Melfi	
<b>CLASSE XII. — Industrie attinenti al vestiario e all'acconciatura della persona.</b>															
1	Sarti e modiste. . . . .	a	m.	210	106	174	470	219	181	52	83	536	358	107	
			f.	1574	684	11	1132	995	275	224	282	111	213	134	
		b	m.	..	..	..	1	3	..	..	3	..	..	9	..
			f.	43	14	..	..	80	14	..	..	..	..	..	..
		c	m.	213	129	205	518	641	39	106	113	277	170	391	..
			f.	565	269	477	1309	2069	38	366	1004	22	35	246	..
2	Fabbricanti di oggetti di biancheria, cucitrici, bustaie. . . . .	a	m.	..	..	..	2	1	..	..	1	..	..	..	
			f.	477	307	6	670	117	60	54	33	220	304	89	
		b	f.	..	1	..	5	8	..	..	..	..	32	..	..
			m.	..	1	..	1	1	..	3	..	..	..	..	..
		c	m.	..	217	249	592	615	23	142	176	..	96	71	167
			f.	200	..	..	..	..	..	..	..	..	..	..	..
3	Fabbricanti di cravatte, fiori artificiali, oggetti di piume e penne. . . . .	a	f.	..	2	..	1	1	..	1	..	..	..	..	
		c	f.	..	..	..	3	6	..	..	11	..	..	..	
4	Cappellai, berrettai . . . . .	a	m.	32	32	4	13	25	3	2	7	9	6	12	
			f.	2	..	4	..	2	1	..	2	..	..	..	
		b	m.	..	2	..	1	1	..	..	..	..	1	..	
			c	m.	38	20	..	15	41	..	..	2	2	..	8
		c	f.	12	..	..	2	7	..	..	6	..	..	..	
			f.	..	..	..	..	..	..	..	..	..	..	..	
5	Calzolai, zoccolai, orlatrici di scarpe. . . . .	a	m.	748	609	259	646	828	525	265	307	992	1088	355	
			f.	34	4	..	20	14	8	4	..	..	2	..	
		b	m.	..	..	..	1	5	..	..	..	..	..	..	
			f.	..	..	4	4	3	..	..	..	..	..	..	
		c	m.	733	871	289	1042	1938	260	573	473	464	568	1232	
			f.	5	..	..	23	64	6	5	17	1	4	..	
6	Guantai e fabbricanti di oggetti di vestiario in pelle. . . . .	c	m.	..	..	..	1	..	..	..	10	..	..		
		f.	..	..	..	..	..	..	..	..	..	..	..		
7	Fabbricanti di bottoni. . . . .	c	m.	..	..	..	79	..	..	..	..	..	..		
		f.	..	..	..	402	..	..	..	..	..	..	..		
8	Fabbricanti di ombrelli, ventagli, bastoni . . . . .	a	m.	2	1	3	11	16	4	1	9	3	4	1	
			f.	..	..	..	..	1	1	..	..	..	..	..	
		b	m.	..	..	..	..	..	..	..	..	..	..	..	
			c	m.	..	1	1	10	18	..	..	5	..	..	
		c	f.	..	..	..	..	2	..	..	..	..	..	4	
			f.	..	..	..	..	..	..	..	..	..	..	..	
9	Smacchiatori, ritintori e digrassatori d'abiti . . . . .	a	m.	..	1	2	..	..	..	..	..	..	..		
		c	m.	..	..	..	..	..	..	..	..	..	..		
10	Lavandai, stiratrici. . . . .	a	m.	4	..	..	9	10	2	..	1	2	..	9	
			f.	377	167	..	324	103	43	132	123	113	173	..	
		c	m.	7	2	..	15	34	22	8	6	..	..	..	
			f.	58	51	81	120	399	5	85	319	23	11	210	

\* Vedasi l'avvertenza a pag. 4.

SECONDO LA PROFESSIONE O CONDIZIONE.

condari.

Potenza	RAVENNA			REGGIO DI CALABRIA			REGGIO NELL'EMILIA		ROMA					Provincia di Rovigo	SALERNO				Numero d'ordine
	Faenza	Lugo	Ravenna	Gerace	Palmi	Reggio Calabria	Guastalla	Reggio Emilia	Civitavecchia	Frosinone	Roma	Velletri	Viterbo		Campagna	Sala Consilina	Salerno	Vallo della Lucania	
463 183	83 727	205 938	334 1248	547 24	703 156	280 443	210 508	518 1257	19 53	550 295	635 4833	180 192	238 460	677 911	447 399	73 20	1236 559	42 252	1
9	..	..	..	1	..	2	2	..	..	..	70	5	..	2	..	..	38	..	..
266 45	137 1016	82 662	98 377	202 141	295 368	618 536	261 153	402 732	38 178	176 435	2216 6627	48 182	90 1224	611 1079	141 126	318 140	780 1861	363 35	..
368	128	127	200	12	501	156	210	255	1	4 56	4 748	38	29	150	123	32	74	262	2
130	176	144	111	149	608	94	47	90	10	205	1594	2	136	150	54	84	872	13	..
..	..	2	2	..	..	..	1	..	..	..	7	..	..	1	..	1	5	..	3
..	..	..	..	1	..	..	..	..	..	..	18	..	..	..	..	..	2	..	..
14	11 6	12	7 1	..	3	5 2	7 12	15 6	1 1	26	74 34	15	31 1	13 1	8	4	50 7	1	4
1	..	..	1	..	..	..	..	..	..	..	49	..	..	11	..	..	1	..	..
5	18	2 2	21 2	..	..	5	2 3	20 2	4	12 1	273 54	9	16 1	9	1	3	15 2	3	..
1237	471 23	596 18	639 31	935	1255	626 14	277 5	963 12	183 2	976	1685 93	841	1437 5	1206 6	1005 3	123	2236 4	62	5
..	4	..	..	..	..	..	2	2	1	..	82	5	..	18	..	..	30	2	..
485	457 6	442 12	430 21	359	600 2	1020 3	376	900 22	241 2	364 67	6050 49	357 6	1027 19	1102 19	294 4	625	1998 20	786	..
..	..	..	..	..	..	..	..	..	..	..	21 21	..	..	..	..	..	..	..	6
..	..	..	..	..	1	..	..	..	..	..	..	..	..	..	..	..	..	..	7
2	5 5	2 1	5 4	1	2	2	10	3 5	3	10	36 26	4	8 1	13 6	..	..	17 2	..	8
1	2	..	3 5	..	..	6	..	11 7	..	3	61 44	..	4 2	7	..	1	6	2	..
..	1	..	..	..	42	..	..	13	..	..	2	..	..	..	..	..	..	..	9
1	186	191	283	9	234	361	1	14 252	21	290	10 3566	173	119	146	89	19	230	27	10
60	82	92	52	126	36	28	7	43 174	122	5 46	57 1040	73	217	169	22	75	279	7	..

Numero d'ordine	PROFESSIONI O CONDIZIONI	Posizione nella professione *	Sesso	PESARO		PIACENZA		PISA		PORTO MAURIZIO		POTENZA		
				Pesaro	Urbino	Firenze d'Arda	Piacenza	Pisa	Volterra	Porto Maurizio	San Remo	Lagonegro	Matera	Melfi
11	Barbieri, lavoranti in capelli, pettinatrici . . . . .	a	m.	75	48	57	175	251	59	39	74	62	204	52
		f.	5	1	..	5	3	..	1	8	..	41	25	
		b	m.	86	54	43	164	136	21	43	76	26	92	168
		f.	..	..	..	..	..	..	..	..	..	..	8	2
	TOTALE della classe XII. . . . .	—	m.	2148	1877	1037	(b) 3179	(d) 4169	(f) 1121	1092	1160	2373	2491	2330
		f.	3352	1718	832	(a) 4614	(c) 4496	(e) 474	(g) 1014	1999	(g) 586	903	885	
	CLASSE XIII.— Costruzione di veicoli.													
1	Fabbricanti di vetture, carri e carretti per strade ordinarie. . . . .	a	m.	85	12	..	1	195	67	13	10	1	..	1
		b	m.	..	..	..	..	2	6	..	..	2	..	..
		c	m.	35	15	..	1	167	19	15	36	12	2	3
3	Costrutt. di vett. e carri per strade ferr. e tramvie.	a	m.	..	..	..	..	..	..	..	..	..	..	..
4	Costruttori di barche e navi, carpentieri. . . . .	a	m.	8	4	..	..	..	2	2	1	..	2	5
		b	m.	..	..	..	..	..	..	..	..	..	..	..
		c	m.	33	6	..	1	13	..	28	3	..	31	141
5	Calafati, pittori e ripulitori di navi . . . . .	a	m.	5	..	..	7	1	..	..	..	..	..	..
		c	m.	11	..	..	4	1	..	1	..	..	..	..
	TOTALE della classe XIII. . . . .	—	m.	177	37	..	14	(p) 386	94	59	(g) 531	15	35	150
		f.	..	..	..	..	..	..	..	..	(r) 1	..	..	..
	CLASSE XIV. — Industrie di precisione e di lusso.													
1	Fabbricanti di strumenti musicali e corde armoniche . . . . .	a	m.	3	..	..	2	3	1	..	1	..	..	..
		c	m.	..	1	..	2	..	..	..	..	..	..	..
2	Fabbricanti di strumenti di precisione, ottici. . .	a	m.	2	..	..	1	2	1	..	2	..	1	..
		c	m.	..	..	..	3	..	..	..	..	..	..	..
3	Fabbricanti di macchine da cucire e da scrivere.	b	m.	..	..	1	..	..	..	..	..	..	..	..
4	Fabbricanti di ferri chirurgici e appar. ortopedici.	c	m.	..	..	..	1	12	..	1	2	..	..	..
5	Fabbricanti ed aggiustatori d'orologi . . . . .	a	m.	23	19	9	25	40	20	11	13	42	18	7
		f.	..	..	..	..	..	..	..	..	..	..	..	..
		b	m.	..	..	..	1	2	..	..	..	..	..	..
		c	m.	10	12	4	14	23	..	4	15	12	4	13

\* Vedasi l'avvertenza a pag. 4.  
 (a) Compresa 1 smacchiatrice (op.). — (b) Compresi 6 fabbric. di bottoni (3 padr. e 3 imp.). — (c) Compresa 1 guantale (padr.). — (d) chiara (op.). — (e) Compresa 1 smacchiatr. (padr.). — (f) Compresi: 1 fabbric. di fiori artific., cravatte e oggetti di piume (imp.); 2 fabbr. (2 padr., 7 oper.); 11 guantai (4 padr. e 7 imp.). — (g) Compresi: 1 cappellaia (imp.); 4 guantale (3 padr. e 1 imp.); 1 fabbr. ombrelli e ventagli di piume (padr.). — (h) Compreso 1 fabbric. di bottoni (padr.). — (i) Compresi 7 costrutt. di velocip. (3 padr. e 4 op.). — (j) Compresi 3 costrutt. di vetture per strade ferr. e tramvie (op.). — (k) Compresi 3 costrutt. di vetture per strade ferr. e tramvie (op.). — (l) Compreso 1 costrutt. di



SECONDO LA PROFESSIONE O CONDIZIONE.

condari.

Potenza	RAVENNA			REGGIO DI CALABRIA			REGGIO NELL'EMILIA		ROMA					Provincia di Rovigo	SALERNO				Numero d'ordine
	Faenza	Lugo	Ravenna	Gerace	Palmi	Reggio Calabria	Guastalla	Reggio Emilia	Civ. tavecchia	Frosinone	Roma	Velletri	Viterbo		Campagna	Sala Consilina	Salerno	Vallo della Lucania	
134 39	74 11	101 4	114 3	137 5	196 1	194 22	40 1	116 3	41 ..	108 ..	604 22	55 1	153 1	125 ..	139 16	21 5	567 152	3 3	11
113 ..	67 ..	66 ..	80 ..	34 1	67 ..	308 5	71 ..	124 1	27 ..	24 ..	1038 ..	17 ..	46 ..	135 ..	64 ..	51 ..	488 13	61 ..	
2781 1007	1335 2365	1513 2194 (h)	1733 2341 (h)	2215 469	3175 1906	3066 1667	1260 1033	3148 2821 (i)	558 392 (j)	2259 1396	13041 18785 (k)	1533 674 (m)	3051 2216 (a)	(n) 3935 2694	(o) 2100 836	1220 376	7469 4129	1325 599	
12 ..	12 ..	10 ..	5 ..	16 ..	13 ..	26 ..	3 ..	4 ..	17 ..	35 ..	137 4	50 ..	70 ..	61 ..	27 ..	4 ..	88 2	2 ..	1
10 ..	32 ..	5 ..	7 ..	.. ..	10 ..	108 ..	9 ..	39 ..	68 ..	24 ..	745 ..	46 ..	40 ..	97 ..	8 ..	9 ..	192 ..	15 ..	
.. ..	.. ..	.. ..	.. ..	.. ..	.. ..	.. ..	.. ..	9 ..	.. ..	.. ..	.. ..	.. ..	.. ..	4 ..	.. ..	.. ..	.. ..	.. ..	3 ..
19 ..	4 ..	1 ..	11 ..	1 ..	18 ..	12 ..	.. ..	.. ..	6 ..	.. ..	4 ..	21 ..	6 ..	34 ..	5 ..	.. ..	59 42	1 ..	4
4 ..	.. ..	.. ..	8 ..	2 ..	3 ..	25 ..	.. ..	.. ..	27 ..	1 ..	36 ..	35 ..	23 ..	68 ..	2 ..	1 ..	31 31	31 ..	
.. ..	1 ..	.. ..	12 ..	.. ..	.. ..	1 ..	3 ..	.. ..	3 ..	.. ..	1 ..	9 ..	.. ..	39 ..	.. ..	2 ..	10 ..	.. ..	5
1 ..	1 ..	.. ..	11 ..	.. ..	.. ..	.. ..	.. ..	.. ..	10 ..	.. ..	10 ..	4 ..	.. ..	33 ..	.. ..	7 ..	14 ..	5 ..	
46 ..	(s) 51	16 ..	54 ..	19 ..	44 ..	172 ..	15 ..	(t) 53	131 ..	60 ..	(u) 940	(v) 166	139 ..	336 ..	42 ..	23 ..	438 ..	54 ..	
2 ..	.. ..	2 ..	1 ..	2 ..	.. ..	1 ..	.. ..	1 ..	.. ..	3 ..	31 ..	.. ..	.. ..	5 ..	1 ..	1 ..	5 ..	.. ..	1
.. ..	1 ..	.. ..	.. ..	.. ..	.. ..	3 ..	.. ..	3 ..	.. ..	.. ..	40 ..	.. ..	.. ..	.. ..	.. ..	.. ..	2 ..	.. ..	
1 ..	.. ..	.. ..	1 ..	.. ..	.. ..	.. ..	1 ..	1 ..	.. ..	.. ..	27 ..	.. ..	1 ..	.. ..	.. ..	.. ..	1 ..	.. ..	2
.. ..	.. ..	.. ..	.. ..	.. ..	.. ..	1 ..	.. ..	2 ..	.. ..	.. ..	13 ..	.. ..	.. ..	.. ..	.. ..	.. ..	.. ..	.. ..	
1 ..	1 ..	.. ..	.. ..	.. ..	.. ..	.. ..	.. ..	2 ..	.. ..	.. ..	.. ..	1 ..	.. ..	1 ..	.. ..	.. ..	.. ..	.. ..	3
.. ..	.. ..	.. ..	.. ..	.. ..	.. ..	.. ..	.. ..	.. ..	.. ..	.. ..	1 ..	.. ..	.. ..	.. ..	.. ..	.. ..	.. ..	.. ..	4
19 ..	5 ..	16 2	16 1	11 ..	14 ..	13 ..	13 ..	31 ..	8 ..	15 ..	221 3	17 ..	32 ..	48 ..	19 ..	17 ..	84 ..	4 ..	5
.. ..	.. ..	.. ..	.. ..	1 ..	.. ..	.. ..	.. ..	3 ..	.. ..	.. ..	25 ..	1 ..	.. ..	1 ..	.. ..	.. ..	6 ..	.. ..	
6 ..	8 ..	2 ..	7 ..	1 ..	3 ..	11 ..	4 ..	17 ..	3 ..	4 ..	130 ..	3 ..	7 ..	16 ..	.. ..	15 ..	26 ..	20 ..	

Compreso 1 guantaio (imp.). — (e) Compreso 7 guantaie (5 padr. e 2 imp.). — (f) Compresi 5 fabbric. di bottoni (imp.). — (g) Compreso 4 smac-ombrelli, ventagli e bastoni (imp.). — (j) Compreso 2 cappellate (imp.). — (k) Compresi 9 fabbric. cravatte, fiori artific. e oggetti di piume (imp.); 3 smacchiatr. (padr.). — (m) Compreso 1 fabbric. ombrelli e ventagli (padr.). — (n) Compresi 2 fabbric. cravatte, fiori artific. e oggetti di velocipedi (1 padr., 1 imp. e 1 op.). — (r) 1 carrozziere (padr.). — (s) Compreso 1 costrutt. di velocipedi (op.). — (t) Compreso 1 costruttore velocip. (imp.).

Numero d'ordine	PROFESSIONI O CONDIZIONI	Posizione nella professione *	Sesso	PESARO		PIACENZA		PISA		PORTO MAURIZIO		POTENZA		
				Pesaro	Urbino	Firenze d'Arda	Piacenza	Pisa	Volterra	Porto Maurizio	San Remo	Lagonegro	Matera	Melfi
6	Gioiellieri, lavoranti in filigrana, orefici, argentieri, ecc. . . . .	a	m.	22	16	2	25	9	6	6	11	101	44	13
			f.	..	..	..	..	3	..	..	..	..	..	..
		b	m.	..	..	..	8	4	..	..	1	..	1	..
		c	m.	17	13	1	40	41	1	..	11	15	9	16
			f.	..	..	..	..	..	..	..	..	..	..	..
7	Fabbricanti di chincaglierie e giocattoli, oggetti da caccia e da pesca, oggetti funerari . . . . .	a	f.	..	..	..	..	1	..	..	..	..	..	..
8	Formatori in gesso, terra, carta, cera . . . . .	a	m.	1	2	..	1	2	..	..	..	..	..	..
		c	m.	..	..	..	..	6	..	..	1	..	..	..
	TOTALE della classe XIV . . . . .	—	m.	(a) 79	63	17	(c) 126	(d) 151	29	(f) 22	58	170	77	49
			f.	(b) 1	..	..	..	4	(e) 6	..	..	..	..	..
	CLASSE XV. — Industrie alimentari.													
1	Mugnai . . . . .	a	m.	105	194	121	261	163	168	8	14	152	20	39
			f.	8	19	2	22	1	1	5	1	15	3	2
		b	m.	10	..	..	23	19	17	3	..	3	6	1
			f.	..	..	..	..	1	..	..	..	..	..	..
		c	m.	74	208	219	488	247	23	52	11	36	82	192
			f.	..	1	10	..	8	..	2	..	4	6	3
2	Crivellatori di cereali . . . . .	—	m.	5	15	28	43	..	..	..	..	..	2	4
			f.	..	..	..	..	..	..	..	..	..	..	..
3	Pilatori e brillatori di riso . . . . .	c	m.	..	..	..	..	..	..	..	..	..	..	..
4	Fornai, panettieri . . . . .	a	m.	107	67	23	88	76	50	46	52	14	52	19
			f.	17	19	2	12	9	26	1	3	54	140	34
		b	m.	..	..	..	3	17	4	2	11	..	12	..
			f.	3	1	..	1	1	..	..	1	..	..	..
		c	m.	65	77	44	271	407	33	111	146	2	45	70
			f.	3	3	2	3	5	3	4	14	7	33	155
5	Pastai, fabbricanti di biscotti e gallette . . . . .	a	m.	15	2	5	21	47	10	15	12	14	14	28
			f.	1	9	..	9	1	3	4	5	8	4	17
		b	m.	..	..	..	6	4	3	..	1	..	1	..
			f.	..	1	..	..	2	..	..	2	..	..	..
		c	m.	35	11	9	42	260	22	46	6	7	24	51
			f.	..	..	..	5	10	..	40	5	..	..	16
6	Pasticcieri, confettieri, fabbricanti di frutta candite	a	m.	6	..	3	20	3	6	10	14	3	1	1
			f.	..	..	2	13	1	..	4	1	..	..	..
		b	m.	..	1	..	2	4	..	..	5	..	..	..
		c	m.	10	..	6	41	25	1	14	32	2	2	..
			f.	..	..	8	4	..	..	..	2	..	..	..
7	Fabbricanti di cioccolate e surrogati del caffè, macinatori di cacao . . . . .	a	m.	..	..	..	..	4	..	..	1	..	..	..
		c	m.	..	..	..	..	17	..	..	..	..	..	..
			f.	..	..	..	..	52	..	..	..	..	..	..

\* Vedasi l'avvertenza a pag. 4.  
 (a) Compreso 1 fabbr. chincaglierie, giocatt., ecc. (padr.). — (b) 1 aggiustatr. d'orologi (op.). — (c) Compresi 3 fabbr. ferri chirurgici, ecc. — (e) 6 formatrici in gesso, cera (3 padr. e 3 imp.). — (f) Compreso 1 fabbric. strumenti musicali e corde armoniche (imp.). — (g) Compresi: ferri chirurgici (imp.); 1 imbals. d'animali. — (h) Compreso 1 fabbric. chincagl., giocatt., ecc. (op.). — (j) Compresi 2 fabbric. strum. armon. prese: 1 fabbric. ferri chirurg. (op.); 1 fabbr. e aggiustatr. d'orologi (imp.); 2 fabbr. chincagl., giocatt., ecc. (op.). — (l) Compresa 1 fabbric.

SECONDO LA PROFESSIONE O CONDIZIONE.

condari.

Polenza	RAVENNA				REGGIO DI CALABRIA			REGGIO NELL'EMILIA		ROMA					Provincia di Rovigo	SALERNO				Numero d'ordine
	Faenza	Lugo	Ravenna	Gerace	Palmi	Reggio Calabria	Guastalla	Reggio Emilia	Civitavecchia	Frosinone	Roma	Velletri	Viterbo	Campagna		Sala Consilina	Salerno	Vallo della Lucania		
47	7	4	12	20	42	17	4	10	6	67	397	28	19	14	16	14	66	3	6	
..	..	1	1	..	..	..	1	..	..	..	11	1	..	1	..	1	..	..	..	
1	3	..	1	2	..	..	..	..	..	1	43	..	..	1	..	..	4	..	..	
11	11	1	1	4	4	19	8	25	2	20	506	1	5	20	1	12	13	27	..	
..	..	..	..	..	..	..	11	..	..	..	7	..	..	..	..	..	..	..	..	
..	..	..	..	..	..	..	..	..	..	7	..	..	..	1	..	..	..	..	7	
..	..	..	..	..	..	..	1	..	..	1	46	..	..	..	..	1	1	..	8	
..	..	..	..	..	..	..	..	..	..	49	..	..	..	..	..	..	..	..	..	
88	(g) 38	25	39	41	63	65	31	(h) 102	19	(i) 112	(j) 1550	51	64	(a) 107	37	60	(m) 210	54	..	
..	..	3	2	..	..	..	12	..	..	..	32	1	..	(l) 3	..	1	..	..	..	
235	33	16	29	226	281	99	35	306	7	175	82	43	300	297	123	8	87	9	1	
8	..	..	..	9	12	23	..	36	..	22	..	..	4	2	11	..	..	13	..	
9	..	5	12	4	..	2	3	7	5	..	4	2	30	13	11	5	1	..	..	
..	..	..	..	..	..	..	..	6	..	..	..	..	1	..	..	..	..	..	..	
98	126	37	24	38	121	122	153	226	16	95	377	38	136	551	26	74	203	95	..	
1	..	..	..	15	4	3	..	..	..	5	1	..	..	..	11	1	..	3	..	
..	5	2	15	1	..	..	..	4	..	10	17	3	12	15	3	1	..	..	2	
..	..	..	..	..	..	..	..	..	..	..	7	..	1	..	1	..	3	..	..	
..	10	..	..	..	..	..	..	1	..	..	..	..	..	..	..	1	..	..	3	
74	33	71	85	25	171	120	35	104	35	99	725	33	113	170	20	6	344	1	4	
135	19	9	11	13	179	51	13	23	8	132	195	134	237	16	117	9	84	38	..	
..	..	..	1	..	1	..	..	..	9	..	336	4	11	8	..	1	8	..	..	
..	..	..	..	..	..	..	..	5	..	1	1	..	..	11	..	..	3	..	..	
26	100	53	88	5	44	269	104	160	73	41	1870	39	44	281	4	18	429	2	..	
31	..	..	2	58	18	5	..	..	19	191	15	61	123	7	19	33	15	6	..	
16	10	11	15	4	13	18	3	9	1	4	108	2	13	8	22	..	106	1	5	
3	5	..	3	..	1	..	4	1	..	..	19	..	..	1	..	..	8	1	..	
..	1	..	6	..	..	..	..	..	..	..	15	..	2	1	..	..	4	..	..	
..	..	..	1	..	..	..	..	..	..	..	1	..	..	..	..	..	..	..	..	
10	65	13	28	2	4	140	5	23	3	12	47	..	32	6	13	1	1270	3	..	
1	..	..	..	..	..	..	..	3	..	..	2	..	..	1	..	2	526	..	..	
2	1	4	8	21	38	34	4	12	1	3	120	1	5	35	22	6	23	2	6	
1	1	..	..	..	1	3	2	2	1	6	19	..	..	1	2	1	3	..	..	
..	..	..	..	1	..	3	2	1	..	..	58	..	2	4	..	..	2	..	..	
1	2	1	6	2	4	54	1	20	3	1	228	1	4	25	2	3	59	9	..	
..	..	..	..	..	..	..	..	..	..	..	3	..	..	..	..	..	..	..	..	
..	..	..	..	..	..	..	..	..	..	..	4	..	..	..	..	..	3	..	7	
..	..	..	..	..	..	..	..	..	..	..	7	..	..	..	..	..	..	..	..	
..	..	..	..	..	..	..	..	..	..	..	1	..	..	..	..	..	..	..	..	

(padr.). — (d) Compresi: 1 fabbr. strum. di precisione (imp.); 1 fabbric. di macchine da cuocere (imp.); 5 fabbr. ferri chirurgici (4 padr. e 1 imp.). 1 fabbric. macch. da cuocere (op.); 1 fabbric. ferri chirurgici (padr.). — (h) Compresi: 5 fabbric. macchine da cuocere (2 padr. e 3 op.); 1 fabbr. e corde armon. (imp.); 10 fabbric. strum. di precisione, ottici (imp.); 5 fabbric. chincagli, giocattoli, ecc. (op.); 4 imbalz. d'animali. — (k) Com-chincagli, giocattoli, ecc. (imp.). — (m) Compresi: 1 fabbric. chincagli, giocattoli, ecc. (padr.); 1 imbalzam. d'animali.

Numero d'ordine	PROFESSIONI O CONDIZIONI	Posizione nella professione *	Sesso	PESARO		PIACENZA		PISA		PORTO MAURIZIO		POTENZA		
				Pesaro	Urb.no	Fiorenzuola d'Arda	Piacenza	Pisa	Volterra	Porto Maurizio	San Reno	Lagonegro	Matera	Melfi
9	Fabbricanti di zucchero di barbabietola e glucosio .	a	m.	..	..	..	..	..	1	..	..	..	..	..
		b	m.	..	1	..	..	..	3	..	..	..	..	..
		c	m.	..	..	..	8	..	1	..	..	..	..	..
10	Raffinatori di zucchero. . . . .	b	m.	..	..	..	2	..	..	..	..	..	..	..
		c	m.	..	..	..	..	..	..	..	..	..	..	..
11	Distillatori e rettificatori di alcool. . . . .	a	m.	..	..	..	..	..	..	1	..	..	1	..
		c	m.	..	..	..	..	..	..	..	1	..	..	..
12	Fabbricanti di liquori e sciroppi. . . . .	a	m.	3	..	..	1	..	..	..	1	..	..	2
		b	m.	..	..	..	..	1	..	..	..	..	..	5
13	Enotecnici e addetti a stabilimenti enologici. . .	a	m.	..	..	..	..	..	..	..	..	..	..	..
		b	m.	1	..	..	..	..	..	..	..	..	..	..
		c	m.	..	..	..	..	2	..	..	..	..	..	..
14	Fabbricanti di birra e acque gassose. . . . .	a	m.	3	..	..	4	4	2	1	5	..	..	..
		b	m.	..	..	..	..	..	..	..	..	..	..	1
		c	m.	..	..	..	1	10	..	..	4	..	..	..
15	Fabbricanti di olio di oliva e di olio di semi . .	a	m.	..	14	..	5	1	2	72	35	..	3	1
		c	m.	..	4	..	2	5	..	56	31	..	7	..
16	Fabbricanti di burro e formaggio, lattai. . . . .	a	m.	..	..	33	35	1	..	..	..	..	1	1
		f.	..	..	..	..	..	..	..	..	..	..	..	..
		b	m.	..	..	..	6	..	..	..	..	..	..	..
17	Fabbricanti di salumi e conserve di carne . . . .	a	m.	28	8	56	131	49	4	8	11	1	10	29
		f.	6	21	19	24	3	..	6	8	8	8	15	12
		b	m.	..	..	..	29	11	2	2	11	..	..	7
18	Macellai, trippaiuoli . . . . .	a	m.	81	56	22	94	153	51	28	77	104	113	58
		f.	4	2	1	4	17	..	15	10	4	4	1	4
		b	m.	52	75	26	118	254	19	39	61	6	79	97
19	Raffinatori di sale . . . . .	a	m.	..	..	..	..	..	..	..	..	..	..	..
		c	m.	..	..	..	..	..	1	..	..	..	..	..
		f.	..	..	..	..	..	..	35	..	..	..	..	..
20	Addetti a manifattura di tabacchi . . . . .	b	m.	..	..	..	..	..	..	..	..	..	..	..
		c	m.	..	..	..	..	..	..	..	..	..	..	..
	TOTALE della classe XV . . . .	—	m.	612	793	(b) 664	1803	(d) 1844	423	522	556	344	(h) 501	627
			f.	42	84	56	100	114	68	85	53	100	202	269

\* Vedasi l'avvertenza a pag. 4.  
 (a) Compresa 1 fabbric. di birra e gassosa (padr.). — (b) Compreso 1 fabbric. olio di semi (imp.). — (c) Compresa 1 raffinat. di sale (imp.).  
 (g) Compresa 1 fabbric. di birra e gassosa (op.). — (h) Compresi 4 fabbric. olio d'oliva (imp.). — (i) Compresi 2 pilatori e brillatr. di riso (padr.).  
 2 raffinatori di sale (imp.). — (n) Compreso 1 fabbric. liquori e sciroppi (op.). — (o) Compresa: 1 fabbric. di birra e gassosa (padr.); 1 fabbric.  
 5 op.); 2 dirett. di manifatt. tabacchi. — (g) Compresa: 3 pasticciere (imp.); 5 imp. di manifatt. tabacchi. — (r) Compreso 1 distill. e raffn. di  
 veget., mostarde (1 padr. e 8 op.); 1 dirett. di manifatt. tabacchi. — (u) Compresa: 1 imp. di manifatt. tabacchi; 1 fabbric. birra e gassosa (op.).

SECONDO LA PROFESSIONE O CONDIZIONE.

condari.

Potenza	RAVENNA			REGGIO DI CALABRIA			REGGIO NELL'EMILIA		ROMA					Provincia di Rovigo	SALERNO				Numero d'ordine
	Faenza	Lugo	avenna	Gerace	Palimi	Reggio Calabria	Guastalla	Reggio Emilia	Civitavecchia	Frosinone	Roma	Velletri	Viterbo		Campagna	Sala Consilina	Salerno	Vallo della Lucania	
..	..	..	1	..	..	..	..	..	..	..	..	1	..	2	..	..	..	9	
..	..	..	3	..	..	..	..	..	..	..	..	6	..	5	..	..	..	..	
..	..	..	6	..	..	..	..	..	..	..	..	2	..	19	..	..	..	..	
..	..	1	5	..	..	..	..	..	..	..	..	2	..	4	..	..	..	10	
..	..	..	2	..	..	..	..	..	..	..	..	1	..	11	..	..	..	..	
..	..	..	..	..	4	..	..	..	..	..	..	3	..	1	..	7	..	11	
..	..	..	..	..	2	..	..	..	..	..	..	19	..	..	..	4	..	..	
1	..	..	..	..	..	..	..	2	..	..	3	1	..	3	..	1	..	12	
1	1	..	..	..	..	2	..	..	..	..	14	2	..	2	1	..	..	13	
..	..	..	..	..	..	..	..	..	..	..	5	..	2	..	..	..	..	..	
..	1	..	..	..	..	..	..	1	..	..	2	..	..	2	..	..	1	..	
..	1	1	2	..	..	2	1	3	2	1	18	..	1	2	..	..	..	14	
2	..	..	..	..	..	..	..	..	..	6	..	..	..	1	..	..	..	..	
..	1	1	2	..	..	..	1	1	..	1	48	..	..	..	..	..	..	..	
..	..	..	..	..	21	..	..	1	..	..	1	..	1	..	2	5	..	15	
..	..	..	..	..	42	..	..	..	..	9	..	27	..	..	..	..	..	..	
..	..	..	1	..	3	..	92	469	15	..	40	4	5	3	20	29	..	16	
..	..	..	..	..	2	..	1	17	..	..	..	..	..	1	1	4	..	..	
..	..	..	..	..	..	..	6	4	1	..	6	1	..	..	..	1	..	..	
..	..	..	..	..	..	..	287	419	24	..	34	..	12	1	6	6	..	..	
..	..	..	..	..	..	..	1	10	..	..	..	..	..	..	..	7	..	..	
32	49	61	49	1	11	25	63	96	20	36	493	63	130	265	22	7	128	2	
36	5	31	32	..	13	14	12	27	1	27	62	10	13	82	13	9	34	3	
..	4	6	12	..	..	1	1	4	4	1	343	7	13	83	..	..	2	..	
..	..	4	2	..	..	..	1	2	..	7	3	..	8	5	..	..	2	..	
..	17	7	1	..	..	5	7	42	12	4	309	6	16	63	..	3	2	25	
..	..	1	..	..	..	..	..	..	..	1	..	8	..	..	12	1	..	..	
144	72	83	122	141	184	146	32	88	20	141	855	71	228	77	104	26	244	18	
6	1	7	2	..	3	8	1	5	2	2	42	1	8	..	5	..	20	4	
13	50	41	31	7	19	71	4	97	12	21	1690	21	55	89	17	38	77	57	
..	..	..	2	2	..	..	..	1	..	..	..	..	..	..	3	..	..	..	
..	..	..	..	..	..	..	35	..	..	..	..	..	..	..	..	..	..	19	
..	..	..	..	..	..	..	..	..	12	..	..	..	..	..	..	..	..	..	
..	..	..	..	..	..	..	..	..	..	..	..	..	..	..	..	..	..	..	
..	..	..	..	..	..	..	..	..	1	21	..	..	..	..	..	..	40	20	
..	..	..	..	..	..	..	..	..	..	70	..	..	..	..	..	..	67	..	
..	..	..	..	..	..	..	..	..	..	447	..	..	..	..	..	..	57	..	
664	(i)	(j)	554	478	963	1113	(m)	(n)	275	646	(p)	351	(r)	(s)	417	(t)	217	68	
222	584	415	54	98	233	107	379	2101	30	395	8457	214	1196	2052	180	3162	769	68	
..	31	52	(k)	(l)	..	..	55	140	..	..	(q)	..	395	128	70	(u)	..	..	

— (d) Compresi 2 fabbric. cioccolatte (imp.). — (e) Compresa 1 fabbric. cioccolatte (imp.). — (f) Compresi 2 fabbr. olio d'oliva (padr.). — (g) Compreso 1 pilatore di riso (padr.). — (h) Compresa 1 raffinat. di zucchero (op.). — (l) Compresa 1 distill. di alcool (op.). — (m) Compresi burro, formaggio, ecc. (imp.). — (p) Compresi: 1 fabbr. cioccolatte (imp.); 6 raffinat. di zucchero (padr.); 6 fabbr. liquori e sciroppi (1 imp. e 5 padr.). — (r) Compresi 6 fabbric. di aceto, conserve veget., mostarde (4 padr. e 2 imp.). — (t) Compresi 9 fabbric. di aceto, conserve alcool (imp.). — (s) Compresi 6 fabbric. di aceto, conserve veget., mostarde (4 padr. e 2 imp.). — (u) Compresi 9 fabbric. di aceto, conserve alcool (imp.).

Numero d'ordine	PROFESSIONI O CONDIZIONI	Posizione nella professione #	Sesso	PESARO		PIACENZA		PISA		PORTO MAURIZIO		POTENZA				
				Pesaro	Urbino	Firenzuola d'Arda	Piacenza	Pisa	Volterra	Porto Maurizio	San Remo	Lagonegro	Matera	Melfi		
	<b>CLASSE XVI. — Industrie non specificate.</b>															
1	Operai . . . . .	—	m. f.	.. ..	29 ..	.. ..	32 ..	360 31	610 ..	.. ..	.. ..	.. ..	41 ..	80 ..	.. ..	.. ..
	<b>Totale della categoria B. . .</b>	—	m. f.	8246 5465	7005 3089	3587 1282	11708 6375	20780 18691	6368 705	3425 1189	5455 2132	6294 3737	6062 2965	6515 2136		

CATEGORIA C. —

<b>CLASSE XVII. — Trasporti su acqua, strade ordinarie e ferrovie; poste, telegrafi, telefoni.</b>																
1	Armatori . . . . .	a	m.	4	1	..	..	..	1	1	2	..	..	..	..	..
		b	m.	..	..	..	..	..	..	..	2	..	..	..	..	..
2	Capitani marittimi, uffic. di bordo, padroni di navi.	—	m.	12	..	..	..	5	8	61	37	..	..	1	..	..
3	Piloti, palombari, marinai . . . . .	—	m.	1011	..	..	..	24	57	269	181	34	..	..	..	..
4	Addetti al carico e scarico delle navi (esclusi quelli in servizio della R. Marina) . . . . .	—	m.	..	..	..	..	..	1	..	..	..	..	..	..	..
5	Battellieri, barcaiuoli, conduttori di zattere . . . . .	—	m. f.	2 ..	.. ..	6 ..	176 ..	58 ..	.. ..	.. ..	3 ..	.. ..	.. ..	.. ..	.. ..	.. ..
6	Custodi d'argini e navalestri . . . . .	—	m.	..	..	..	14	250	5	..	..	..	..	..	..	..
7-8	Amministratori, direttori, impiegati e agenti di ferrovie, tramvie, omnibus . . . . .	b	m. f.	27 ..	3 ..	15 ..	120 ..	473 6	105 3	54 ..	148 ..	18 ..	35 ..	32 1	..	..
		c	m. f.	17 7	36 ..	29 ..	307 14	626 ..	62 ..	8 ..	196 ..	21 ..	175 ..	51 ..	..	..
9	Imprese vetture; affitta-cavalli, cocchieri. . . . .	a	m. f.	33 ..	4 ..	.. ..	25 1	139 1	73 ..	3 ..	13 ..	.. ..	8 ..	7 1	..	..
		b	m. f.	80 ..	102 ..	37 ..	101 ..	695 1	76 ..	85 ..	354 ..	108 ..	88 ..	162 ..	..	..
10	Carrettieri, mulattieri, stallieri . . . . .	—	m. f.	502 4	207 ..	296 2	844 2	1312 2	322 ..	227 ..	404 5	422 ..	381 ..	425 ..	..	..
11	Macchinisti e fuochisti di ferrov., tramvie e piroscafi	—	m.	1	..	..	14	88	3	6	14	3	2	..	..	..
12	Cantonnieri stradali e ferroviari . . . . .	—	m. f.	200 4	225 1	68 4	162 3	306 72	145 43	62 8	90 21	55 ..	153 15	117 2	..	..
13	Ufficiali e commessi di posta, telegrafi e telefoni . . . . .	—	m. f.	62 3	35 8	11 9	33 12	144 59	41 3	20 8	56 7	60 6	42 1	31 2	..	..
14	Fattorini postali e telegrafici, guardafilii, ecc. . . . .	—	m.	75	81	33	64	148	56	38	51	79	45	34	..	..
15	Guide di città e di montagna . . . . .	—	m.	..	..	..	6	3	..	..	1	..	1	..	..	..
	<b>TOTALE della classe XVII . . .</b>	—	m. f.	2026 18	694 9	495 15	1866 32	4271 141	955 49	834 16	1552 33	800 6	931 16	859 6		

\* Vedasi l'avvertenza a pag. 4.  
(a) Compresa 4 custodi d'argini. — (b) Compresa 2 custodi d'argini.

SECONDO LA PROFESSIONE O CONDIZIONE.

condari.

Potenza	RAVENNA			REGGIO DI CALABRIA			REGGIO NELL'EMILIA		ROMA					Provincia di Rovigo	SALERNO				Numero d'ordine
	Faenza	Lugo	Ravenna	Gerace	Palmi	Reggio Calabria	Guastalla	Reggio Emilia	Civitavecchia	Frosinone	Roma	Velletri	Viterbo		Campagna	Sala Consilina	Salerno	Vallo della Lucania	
1 2	114 ..	299 ..	.. 9	.. ..	.. ..	.. ..	.. 17	.. ..	.. ..	.. ..	828 76	.. ..	.. ..	.. ..	.. ..	.. ..	58 508	.. ..	1
6957 2733	6252 3934	6158 3818	11505 3229	5334 18132	8620 16865	12645 14399	5248 2780	12910 5573	2925 456	7089 2754	65314 22820	4056 999	9556 3396	14511 3359	4886 1676	3192 1286	29516 18002	4595 1424	

COMMERCIO.

..	..	..	..	..	..	4	..	..	1	..	5	..	..	..	..	..	2	..	1
..	..	..	..	..	..	..	..	1	..	..	29	..	..	..	..	..	..	..	..
..	..	..	33	4	17	20	..	..	87	..	61	2	..	8	1	..	39	5	2
..	1	1	249	647	327	1030	..	..	493	..	403	194	1	110	..	27	1187	546	3
..	..	..	..	..	..	..	..	..	285	..	92	..	..	4	..	..	6	..	4
..	..	3	12	..	1	43	75	1	19	..	94	1	12	325	..	..	1	1	5
..	..	..	..	1	2	..	..	..	1	..	..	..	..	..	..	..	..	..	..
..	5	22	52	..	..	..	14	61	..	1	8	16	..	72	2	..	21	1	6
96 1	48	47	62	81	19	404	22	59	110	76	1138	59	97	61	87	47	288	55	7-8
120	77	45	26	51	8	83	23	80	155	56	1827	57	70	125	65	107	247	90	..
..	7	1	3	..	..	..	..	..	..	..	..	..	..	8	5	..	2	..	..
..	9	20	1	..	1	3	61	..	15	14	134	455	79	49	4	12	16	5	9
..	..	..	..	..	..	..	..	..	..	1	33	..	..	..	..	..	..	..	..
185	39	50	84	151	230	183	68	220	65	516	4250	129	239	156	97	73	1088	52	..
..	1	..	..	..	..	..	..	..	1	..	4	..	1	..	1	..	..	..	..
620	359	621	469	357	1298	508	344	902	237	512	4852	372	776	1280	287	138	1042	159	10
..	1	2	1	..	3	1	3	1	..	1	1	1	..	..	2	5	3	..	..
3	..	..	6	10	..	62	..	25	150	4	287	..	1	2	2	..	134	1	11
239	106	101	193	131	97	166	107	242	84	170	870	169	233	480	151	93	136	76	12
..	7	3	5	10	4	1	20	35	25	6	53	9	5	17	..	1	15	7	..
88	17	18	61	38	51	170	17	62	52	57	687	23	82	84	56	36	162	85	13
..	3	4	5	2	..	9	6	18	..	10	189	6	10	7	9	2	6	11	..
90	21	32	35	46	43	59	23	61	18	68	816	34	70	113	45	25	138	58	14
..	..	1	2	..	..	1	..	..	..	..	109	..	1	6	..	..	9	..	15
1459	693	942	1284	1517	2094	2799	698	1729	1770	1460	15662	1516	1661	2875	797	558	4517	1134	..
16	15	13	19	7	5	12	31	56	27	18	293	17	16	34	17	8	27	18	..

Numero d'ordine	PROFESSIONI O CONDIZIONI	Posizione nella professione *	Sesso	PESARO		PIACENZA		PISA		PORTO MAURIZIO		POTENZA		
				Pesaro	Urbino	Fiorenzuola d'Arda	Piacenza	Pisa	Volterra	Porto Maurizio	San Remo	Lagonegro	Matera	Melfi
<b>CLASSE XVIII. — Vendita di merci e derrate all'ingrosso ed al minuto.</b>														
1	Commercianti di filati, tessuti, mercerie, abiti, biancherie ed altri oggetti di vestiario . . . . .	a	m.	55	30	41	140	158	34	34	65	125	49	53
			f.	26	29	8	33	36	21	33	56	11	5	10
		b	m.	7	16	23	214	309	1	23	18	8	82	30
			f.	5	4	4	8	9	2	3	9	..	1	1
2	Commercianti di cuoi, pelli, peli, ossa, ecc. . . . .	a	m.	14	7	7	17	29	..	10	15	11	14	8
			f.	1	..	2	..	1	..	..	2	..	..	..
		b	m.	1	..	1	3	9	..	2	4	..	9	..
			f.	..	..	..	..	..	..	1	2	..	..	..
3	Commercianti di legnami, carbone e simili . . . . .	a	m.	27	39	9	76	125	26	5	19	19	3	12
			f.	9	4	..	9	24	3	4	7	2	7	1
		b	m.	6	82	..	17	46	2	6	4	..	7	..
			f.	..	..	..	1	..	..	1	..	1	..	10
4	Commerc. di ferramenta, ottonami, macchine, ecc. . . . .	a	m.	26	3	14	30	17	19	6	14	14	2	3
			f.	..	..	3	4	2	..	3	2	..	..	..
		b	m.	5	..	3	21	9	4	4	2	..	..	..
			f.	..	..	..	..	..	..	..	..	..	..	..
5	Commercianti di ceramiche, vetri, lampade, ecc. . . . .	a	m.	6	2	17	8	25	12	4	9	..	5	1
			f.	5	..	2	..	11	4	7	6	..	..	..
		b	m.	..	..	..	3	4	1	..	3	..	1	2
			f.	..	..	1	..	..	..	..	..	..	1	..
6	Commercianti di droghe, prodotti chimici, concimi, saponi, colori . . . . .	a	m.	20	14	11	63	60	12	8	21	8	17	33
			f.	7	2	1	12	10	1	4	4	1	1	1
		b	m.	12	..	9	55	51	9	7	9	..	9	1
			f.	3	..	..	1	1	..	..	..	..	..	..
7	Commercianti di mobili . . . . .	a	m.	3	..	..	5	13	1	5	7	..	..	1
			f.	1	..	..	..	1	..	..	2	..	..	..
		b	m.	..	..	..	5	2	..	..	..	..	..	..
			f.	..	..	..	..	..	..	..	..	..	..	..
8	Commercianti di gioiellerie, chincaglierie, profumi, strumenti musicali e giuocattoli . . . . .	a	m.	9	9	8	21	42	6	8	21	1	..	3
			f.	3	2	7	4	15	..	9	13	1	..	..
		b	m.	..	..	1	17	16	..	9	1	..	..	..
			f.	..	..	3	..	1	..	1	..	..	..	..
9	Librai, venditori di giornali, fotografie, stampe, ecc. . . . .	a	m.	7	2	..	18	27	8	8	10	3	1	3
			f.	2	1	3	6	4	1	3	4	..	..	..
		b	m.	3	..	1	38	23	2	6	4	1	1	..
			f.	..	..	..	4	..	1	2	..	..	..	..
10	Negozianti di oggetti d'arte, quadri, antichità . . . . .	a	m.	1	..	1	..	7	..	1	10	..	..	..
			f.	..	..	..	..	..	..	..	3	..	..	..
		b	m.	..	..	..	..	4	..	..	2	..	..	..
			f.	..	..	..	..	..	..	..	..	..	..	..
11	Negozianti di bestiame . . . . .	a	m.	37	19	18	41	15	31	9	13	38	14	8
			f.	..	..	..	..	2	..	1	..	..	..	..
		b	m.	5	4	2	4	..	1	..	2	4	9	..
			f.	..	..	..	..	..	..	..	..	..	..	..

\* Vedasi l'avvertenza a pag. 4.



SECONDO LA PROFESSIONE O CONDIZIONE.

condari.

Potenza	RAVENNA			REGGIO DI CALABRIA			REGGIO NELL'EMILIA		ROMA					Provincia di Acvigo	SALERNO				Numero d'ordine
	Faenza	Lugo	Ravenna	Gerace	Palmi	Reggio Calabria	Guastalla	Reggio Emilia	Civitavecchia	Frosinone	Roma	Velletri	Viterbo		Campagna	Sala Consilina	Salerno	Vallo della Lucania	
204 7	24 35	52 21	28 26	93 2	74 27	116 54	26 22	80 37	21 1	64 25	528 137	51 14	122 29	153 42	101 27	78 17	464 72	12 19	1
16 1	14 3	10 5	6 4	4 8	12 3	88 ..	.. 3	76 2	6 4	14 3	728 23	4 5	21 9	147 11	10 1	6 ..	86 7	36 1	
15 ..	4 ..	7 ..	8 ..	7 ..	13 1	17 ..	14 5	17 ..	5 ..	26 ..	62 3	7 ..	18 ..	21 ..	18 1	11 ..	54 1	2 1	2
.. ..	2 ..	1 ..	.. ..	.. ..	.. ..	9 ..	3 1	2 ..	1 ..	3 ..	37 1	.. ..	3 ..	7 ..	2 ..	1 ..	4 ..	15 ..	
12 3	20 8	13 2	19 3	15 1	32 14	36 9	12 ..	36 4	12 ..	13 6	436 58	12 6	65 2	48 2	22 3	18 ..	270 18	3 3	3
1 ..	9 1	14 ..	3 ..	2 10	5 1	13 2	7 ..	8 1	15 ..	2 3	365 2	2 2	2 ..	20 2	1 ..	1 ..	29 ..	6 ..	
13 ..	6 ..	11 ..	8 ..	2 ..	9 1	7 ..	8 ..	29 6	5 ..	7 ..	117 16	2 1	20 ..	34 ..	16 ..	7 ..	73 ..	1 ..	4
2 ..	.. ..	4 ..	.. ..	.. ..	.. ..	3 ..	2 ..	7 ..	4 ..	2 ..	85 ..	.. ..	17 ..	17 ..	1 ..	.. ..	6 ..	.. ..	
7 ..	2 3	4 1	7 4	2 ..	5 1	6 6	9 ..	23 4	.. ..	7 ..	44 16	5 1	15 2	22 4	7 4	3 ..	55 11	.. 3	5
2 ..	.. ..	.. ..	1 1	.. ..	.. ..	3 ..	.. ..	4 ..	.. ..	1 ..	17 ..	.. ..	3 ..	12 1	.. ..	.. ..	4 ..	.. ..	8
22 2	29 8	29 15	19 8	27 ..	29 1	42 3	18 1	54 8	22 1	39 4	221 32	18 4	43 26	40 5	14 1	52 ..	154 11	1 1	6
.. ..	12 2	11 2	8 1	2 ..	5 1	11 ..	3 ..	50 1	9 1	11 ..	461 8	3 ..	8 5	33 1	.. ..	5 1	21 ..	.. ..	5
1 ..	1 ..	1 1	2 ..	.. ..	.. ..	4 ..	1 ..	3 ..	.. ..	1 ..	47 15	.. ..	.. ..	11 ..	.. ..	.. ..	9 ..	.. ..	7
.. ..	.. ..	.. ..	3 ..	.. ..	.. ..	3 ..	.. ..	3 ..	.. ..	.. ..	27 ..	.. ..	.. ..	2 ..	.. ..	.. ..	4 ..	.. ..	
9 ..	7 10	7 10	4 7	.. ..	.. ..	3 1	9 10	21 21	.. ..	2 2	105 23	3 ..	8 1	55 14	8 ..	9 ..	18 ..	.. ..	8
.. ..	2 1	9 ..	1 3	.. ..	.. ..	1 ..	1 1	21 1	.. ..	4 ..	48 ..	.. ..	4 ..	27 3	.. ..	.. ..	3 ..	.. ..	
2 ..	9 3	4 6	6 2	.. ..	2 ..	4 1	2 ..	14 3	1 ..	1 ..	299 47	1 ..	2 ..	7 2	.. ..	.. ..	28 ..	.. ..	9
.. ..	3 ..	2 ..	1 ..	.. ..	.. ..	8 ..	2 ..	26 ..	.. ..	.. ..	176 10	.. ..	.. ..	12 ..	.. ..	.. ..	4 ..	.. ..	
1 ..	.. ..	.. ..	.. ..	.. ..	.. ..	1 ..	.. ..	.. ..	.. ..	.. ..	125 17	.. ..	.. ..	.. ..	.. ..	.. ..	.. ..	.. ..	10
46 3	18 ..	41 ..	21 ..	8 ..	4 ..	37 ..	32 ..	174 ..	4 ..	22 ..	69 ..	14 1	22 ..	120 ..	13 1	26 ..	135 2	3 ..	11
5 ..	28 ..	7 ..	.. ..	.. ..	.. ..	3 ..	2 ..	40 ..	.. ..	2 ..	4 ..	.. ..	.. ..	27 ..	.. ..	1 ..	34 ..	10 ..	

Numero d'ordine	PROFESSIONI O CONDIZIONI	Posizione nella professione *	Sesso	PESARO		PIACENZA		PISA		PORTO MAURIZIO		POTENZA			
				Pesaro	Urbino	Firenze d'Arda	Piacenza	Pisa	Volterra	Porto Maurizio	San Remo	Lagonegro	Matera	Melfi	
12	Negozianti di vino ed olio . . . . .	a	m.	26	6	14	53	73	55	88	65	5	21	9	
			f.	..	3	1	3	8	11	6	8	1	7	2	
		b	m.	1	..	5	17	13	1	105	4	1	24	..	
			f.	..	..	1	..	2	..	1	..	..	1	..	..
13	Negozianti d'uova, pollame, formaggio, pesce, cacciagione, frutta, erbaggi; fiorai e sempliciisti . .	a	m.	131	90	157	509	527	104	83	282	55	56	36	
			f.	121	43	38	172	336	75	283	289	38	40	13	
		b	m.	71	32	13	156	137	9	57	69	1	46	..	
			f.	5	6	11	15	15	5	14	26	1	3	28	
14	Negozianti di granaglie, farine, fieno, paglia . . .	a	m.	28	13	21	25	67	14	9	7	14	14	8	
			f.	11	7	2	2	5	3	2	2	..	6	4	
		b	m.	3	..	2	16	10	1	8	..	1	13	..	
			f.	..	..	1	..	1	..	..	..	..	..	..	
15	Tabaccaia . . . . .	a	m.	32	33	10	23	86	14	14	14	27	20	32	
			f.	18	18	4	36	42	6	15	12	6	6	3	
		b	m.	5	1	..	19	20	2	3	4	2	8	1	
			f.	7	3	6	3	3	1	1	4	2	1	2	
16	Negozianti di stracci, abiti vecchi; cenciauoli . .	a	m.	50	..	5	32	27	..	1	4	4	5	3	
			f.	7	..	..	15	10	1	2	4	..	5	3	
		b	m.	5	..	..	2	11	..	..	9	1	5	3	
			f.	1	..	..	..	2	..	..	..	..	..	..	
17	Venditori ambulanti di commestibili, mercerie, fiammiferi, giornali, fiori, ecc. . . . .	a	m.	68	87	46	157	384	82	63	89	27	40	50	
			f.	26	6	..	29	65	5	110	36	6	2	7	
18	Negozianti di generi non specificati . . . . .	a	m.	65	38	24	44	299	141	..	199	106	61	36	
			f.	41	18	21	49	86	30	53	102	10	3	4	
		b	m.	141	42	21	38	273	30	111	154	98	51	35	
			f.	49	13	13	31	77	9	43	78	3	2	4	
TOTALE della classe XVIII . . .			—	m.	870	569	484	1887	2918	622	697	1153	574	586	391
				f.	348	159	132	437	771 (a)	179	602	671	83	91	93
CLASSE XIX. — Credito e cambio, assicurazione, mediazione, commissione, rappresentanze commerciali.															
1	Addetti a Istituti di emissione, di credito, di previdenza e a Camere di commercio . . . . .	a	m.	2	..	4	..	4	2	3	1	..	2	..	
			f.	..	..	..	..	..	..	..	..	..	..	..	
		b	m.	35	3	1	1	44	6	17	10	..	9	10	
			f.	..	..	..	..	..	..	..	..	..	..	..	
2	Addetti a società d'assicurazione . . . . .	a	m.	..	..	2	3	..	..	..	1	..	..	..	
			f.	..	..	..	..	..	..	..	..	..	..	..	
		b	m.	3	1	2	10	17	2	..	2	..	..	6	
			f.	..	..	..	..	..	..	..	..	..	..	..	
3	Banchieri, agenti di cambio e cambiavalute . . .	a	m.	..	..	..	8	1	..	3	15	..	..	..	
			f.	..	..	..	43	2	..	4	17	..	..	..	
4	Editori di libri e giornali . . . . .	a	m.	..	..	..	..	1	1	..	..	..	..	..	
			f.	..	..	..	..	..	..	..	..	..	..	..	

\* Vedasi l'avvertenza a pag. 4.  
 (a) Comprese: 1 commerc. in ferram. e ottonami (commessa); 1 negoz. di bestiami (commessa). — (b) Comprese: 2 commerc. ferramenta e

SECONDO LA PROFESSIONE O CONDIZIONE.

condari.

Potenza	RAVENNA			REGGIO DI CALABRIA			REGGIO NELL'EMILIA		ROMA					Provincia di Rovigo	SALERNO				Numero d'ordine
	Faenza	Lugo	Ravenna	Gerace	Palmi	Reggio Calabria	Guastalla	Reggio Emilia	Civitavecchia	Frosinone	Roma	Velletri	Viterbo		Campagna	Sala Consilina	Salerno	Vallo della Lucania	
26	13	53	36	30	109	73	18	22	21	27	375	35	27	48	16	177	9	12	
..	1	..	..	1	..	..	..	1	2	7	51	2	3	9	2	9	..	..	
..	..	..	..	3	7	22	1	8	3	4	297	3	2	10	..	7	..	..	
111	100	179	160	183	147	260	182	347	43	52	1583	70	126	674	54	20	934	24	
49	105	79	132	7	87	170	64	255	11	122	385	56	74	201	66	44	347	31	
9	18	21	21	12	4	211	15	161	10	7	1342	25	13	214	2	2	147	54	
5	4	36	..	18	8	18	..	12	19	2	433	17	6	24	1	1	22	3	
11	25	22	26	10	38	67	29	60	7	27	216	13	40	89	41	32	101	3	
..	14	8	1	..	4	8	..	7	..	14	38	3	1	27	9	2	16	..	
..	9	4	3	..	3	19	..	14	1	2	40	3	4	..	..	..	73	25	
..	4	1	..	..	..	..	..	1	1	..	1	..	1	..	..	..	1	..	
30	24	26	42	30	37	34	15	27	10	29	201	23	54	54	35	14	108	4	
13	16	6	23	2	5	14	8	20	6	20	57	3	15	40	10	9	37	10	
3	2	1	..	4	..	9	4	9	2	2	108	8	7	16	..	2	13	22	
..	2	3	..	11	..	2	..	5	2	2	15	..	2	12	2	..	5	..	
7	17	32	21	7	21	7	17	17	1	17	180	12	13	59	7	10	54	1	
1	2	14	8	..	1	2	2	23	..	4	53	1	4	4	3	2	10	..	
..	14	1	1	1	3	18	2	4	2	..	58	1	10	42	1	..	6	1	
..	..	1	2	3	..	..	1	4	..	..	1	..	1	..	..	..	3	..	
53	43	68	52	45	128	112	98	30	60	108	2138	46	117	377	64	11	354	114	
7	20	19	24	7	26	63	17	50	4	22	704	16	19	30	2	1	87	4	
98	75	56	107	285	278	295	..	155	43	172	1437	64	239	145	99	34	228	32	
6	51	25	68	22	24	33	12	42	15	31	30	11	37	12	19	6	39	..	
90	40	52	14	58	40	123	113	292	66	40	3387	57	75	137	10	84	374	123	
5	21	16	16	15	12	42	10	27	11	23	352	7	32	10	1	5	62	24	
797	570	744	662	809	1005	1695	645	2156	372	708	15417	482	1100	2707	543	444	4031	531	
102	314	272	333	110	218	428	157	535	81	292	2532	150	270	431	153	88	760	100	
1	2	..	2	..	2	2	..	4	2	..	6	..	3	11	..	..	8	1	
22	12	11	20	..	15	39	..	35	12	4	99	..	42	57	8	..	54	5	
..	..	..	..	..	..	..	..	..	..	..	25	..	..	..	..	..	..	..	
..	1	..	..	1	..	1	7	1	..	1	11	..	1	7	..	..	1	..	
10	7	11	11	1	1	9	1	19	1	2	101	2	4	21	1	..	11	..	
..	1	2	..	..	..	..	..	1	3	..	84	..	1	6	..	..	5	..	
..	2	..	..	4	..	1	1	..	..	..	713	..	..	10	..	..	5	..	
..	..	..	..	..	..	..	..	..	..	..	13	..	..	..	..	..	..	..	
..	..	..	..	..	..	..	..	..	..	..	58	..	..	..	..	..	1	..	

ottonami (commesse); 1 negoz. oggetti d'arte, quadri e antichità (commessa).

Numero d'ordine	PROFESSIONI O CONDIZIONI	Posizione nella professione *	Sesso	PESARO		PIACENZA		PISA		PORTO MAURIZIO		POTENZA		
				Pesaro	Urbino	Fiorenzuola d'Arda	Piacenza	Pisa	Volterra	Porto Maurizio	San Remo	Lagonegro	Matera	Melfi
5	Impresari e agenti di teatri . . . . .	a	m.	..	..	..	3	..	..	1	7	..	..	..
		b	m.	..	..	..	..	9	..	..	1	..	..	..
6	Imprese di costruzioni, forniture, appaltatori di servizi pubblici, ecc. . . . .	a	m.	28	7	13	20	56	21	18	27	31	13	6
		b	m.	15	22	8	5	55	3	19	24	..	4	7
7	Spedizionieri e commissionari, rappresentanti commerciali e agenti marittimi . . . . .	a	m.	3	2	5	31	25	31	13	22	3	1	..
		f.	..	..	..	..	1	..	..	..	2	2	..	..
8	Agenti d'emigrazione, di collocamento, di pegno, di pubblicità . . . . .	b	m.	25	2	1	62	106	2	29	69	..	1	8
		f.	..	..	..	1	..	..	..	..	..	1	..	..
9	Mediatori, agenti d'asta, stimatori, misuratori, pesatori, magazzinieri, ecc. . . . .	a	m.	70	10	132	360	95	18	36	15	2	30	..
		f.	1	..	..	..	..	..	..	2	..	..	8	26
10	Ricevitori e commessi del lotto . . . . .	b	m.	13	19	1	68	173	..	17	7	..	18	118
		f.	..	..	..	..	1	1	1	5	..	..	..	1
	TOTALE della classe XIX . . . . .	—	m.	196	73	171	633	649	88	166	229	44	80	162
			f.	2	..	3	13	9	1	4	12	3	9	28
							(a)				(b)		(c)	(d)
	CLASSE XX. — Esercizi pubblici.													
1	Albergatori, locandieri . . . . .	a	m.	20	14	19	43	38	17	14	119	23	14	14
		f.	10	11	14	22	26	16	12	60	19	9	7	
2	Affittacamere e affittaletti . . . . .	b	m.	30	13	17	55	63	20	16	372	22	15	12
		f.	8	4	5	10	13	12	5	45	6	8	5	
		—	m.	..	..	..	1	4	..	1	4	..	1	..
			f.	4	..	2	1	43	..	3	17	1	1	..
3	Trattori, rosticciari, friggitori, osti, vinai, ecc. . . . .	a	m.	134	138	166	369	118	23	69	1:0	44	70	81
		f.	99	158	53	170	69	25	138	136	21	28	50	
4	Caffettieri, gelatieri, liquoristi, birrai, bigliardieri . . . . .	b	m.	148	134	129	376	147	28	69	152	41	71	77
		f.	60	38	32	47	22	10	42	32	9	12	34	
5	Addetti a stabilimenti di bagni . . . . .	a	m.	30	27	17	54	118	21	13	26	32	35	72
		f.	13	18	9	37	63	7	12	22	5	5	5	
5	Addetti a stabilimenti di bagni . . . . .	b	m.	42	30	17	64	150	21	16	54	31	40	48
		f.	1	2	5	..	4	..	1	2	..	..	1	
		—	m.	..	..	..	..	2	1	1	..	..	..	
			f.	..	..	..	..	3	1	..	2	..	..	
	TOTALE della classe XX . . . . .	—	m.	404	356	365	961	643	131	199	847	193	245	304
			f.	195	231	120	287	242	71	213	316	61	63	102
	Totale della categoria C . . . . .	—	m.	3496	1692	1515	5347	8481	1796	1896	3781	1611	1842	1716
			f.	563	399	270	769	1163	300	835	1032	153	179	229

\* Vedasi l'avvertenza a pag. 4.

(a) Compresa: 1 imp. di banca; 1 propr. di ditta per imprese costruz., e 1 imp. — (b) Compresa 1 propr. di banco e 2 imp. — (c) Compresa giornali (imp.); 2 impresarie e agenti di teatro (padr.); 3 imp. in agenzie di pegno. — (f) Compresa 1 padr. stabil. di bagni.

SECONDO LA PROFESSIONE O CONDIZIONE.

condari.

Potenza	RAVENNA				REGGIO DI CALABRIA			REGGIO NELL'EMILIA		ROMA					Provincia di Rovigo	SALERNO				Numero d'ordine
	Faenza	Lugo	Ravenna	Gerace	Palmi	Reggio Calabria	Guastalla	Reggio Emilia	Civitavecchia	Frosinone	Roma	Velletri	Viterbo	Campagna		Sala Consilina	Salerno	Vallo della Lucania		
1	..	..	..	..	..	..	..	2	..	..	8	..	..	..	..	2	..	5		
..	..	..	..	..	..	..	..	..	..	..	21	..	1	1	..	..	..	..		
43	14	18	13	33	21	61	..	14	18	44	289	21	53	22	21	29	162	2	6	
24	5	15	2	36	36	63	1	9	11	33	155	..	50	92	..	14	99	23	..	
15	10	4	23	5	15	43	5	8	18	6	136	..	6	20	7	2	20	..	7	
1	..	..	..	..	..	..	..	..	..	..	7	..	..	..	..	..	1	..	..	
..	8	11	17	5	8	11	5	58	11	8	814	4	5	34	2	3	11	..	1	
..	..	..	..	..	..	..	..	..	..	..	5	..	..	..	..	..	..	..	..	
1	..	1	..	6	5	25	4	..	..	3	162	2	1	7	3	3	7	..	8	
..	..	..	..	..	..	..	..	..	..	..	10	..	..	..	1	..	1	..	..	
1	..	..	1	1	2	1	..	19	2	..	82	..	3	37	..	1	5	3	..	
29	180	180	172	17	54	56	199	191	16	66	429	54	21	547	37	5	523	..	9	
2	..	..	..	..	..	..	1	..	..	1	31	5	..	1	..	..	3	..	..	
1	8	81	32	1	12	19	19	178	19	..	120	3	2	177	..	..	39	..	2	
..	..	2	..	..	..	..	..	..	..	..	1	..	..	1	..	..	15	..	..	
6	2	3	1	1	7	13	1	9	3	10	209	6	4	12	9	1	135	4	10	
..	..	..	..	..	..	..	2	..	..	..	27	..	..	3	1	..	1	..	..	
153	252	336	294	111	178	344	243	548	116	177	3510	92	197	1061	88	58	1088	41	..	
4	..	(d)	..	..	..	(c)	3	..	..	1	116	5	..	5	2	..	21	..	..	
37	10	3	13	14	21	27	16	48	6	12	130	4	43	29	18	12	58	1	1	
17	3	3	10	8	11	14	5	21	2	7	84	4	12	12	12	6	27	7	..	
35	13	2	20	14	20	31	17	52	9	15	543	4	44	57	19	12	70	9	..	
7	1	1	7	4	4	7	3	9	2	2	74	2	6	6	6	6	10	3	..	
..	..	..	1	..	1	2	..	..	..	1	12	..	2	3	..	..	..	..	2	
..	8	..	3	..	1	3	1	5	3	..	109	2	25	4	..	..	1	..	..	
88	96	101	145	125	125	113	100	313	78	232	1816	130	213	333	108	38	420	16	3	
69	56	51	109	9	21	115	74	189	38	82	697	57	137	161	60	12	173	23	..	
81	100	110	140	116	122	122	107	331	86	230	2244	118	208	355	96	37	464	49	..	
32	21	29	94	66	53	44	63	81	23	57	240	31	67	73	24	21	77	11	..	
69	47	28	32	13	40	11	15	63	16	42	451	30	45	97	35	3	164	7	4	
16	16	9	21	21	2	3	14	43	3	12	107	6	25	49	8	4	46	3	..	
48	56	32	36	12	38	20	18	78	20	39	768	30	49	106	32	2	172	7	..	
..	..	1	..	..	1	..	..	..	3	5	..	..	10	6	2	2	2	..	..	
1	..	..	..	..	..	..	..	..	1	2	5	..	..	..	..	2	..	..	5	
..	..	..	..	..	..	1	..	1	..	6	2	..	..	..	..	3	..	..	..	
..	..	..	..	..	..	..	..	..	..	6	6	..	..	..	..	..	..	..	..	
359	322	276	387	294	367	327	273	886	216	579	5971	316	604	980	308	109	1288	89	..	
141	105	94	244	108	93	186	160	348	74	165	1318	102	282	311	110	51	336	50	..	
2759	1837	2298	2627	2731	3644	5165	1859	5319	2474	2924	40560	2406	3562	7623	1736	1169	10924	1795	..	
263	434	383	596	225	316	627	351	939	182	476	4259	274	568	781	282	147	1144	168	..	

1 propr. di banco. — (d) Compresa 1 propr. di ditta per impr. di costruz. — (e) Compresa: 3 add. a soc. d'assicuraz. (imp.); 2 editr. di libri e

Numero d'ordine	PROFESSIONI O CONDIZIONI	Posizione nella professione *	Sesso	PESARO		PIACENZA		PISA		PORTO MAURIZIO		POTENZA		
				Pesaro	Urbino	Firenze d'Arda	Piacenza	Pisa	Volterra	Porto Maurizio	San Remo	Lagonegro	Matera	Melfi

CATEGORIA D. — PERSONE AD

CLASSE XXI. — Persone addette al servizio domestico.														
1	Governanti, nutrici, servitori, cuochi, portieri . .	—	m. f.	239 1081	202 1419	16 589	542 2128	727 2578	121 484	87 903	233 2092	45 1090	43 1158	17 737
CLASSE XXII. — Persone addette a servizi di piazza ed affini.														
1	Facchini pubbl., attacchini, acquaioli, accendifanali	c	m. f.	214 2	66 ..	34 ..	250 ..	297 11	67 ..	176 1	129 4	15 6	102 5	100 14
2	Lustrascarpe. . . . .	c	m.	..	..	..	2	9	..	1	1	..	2	1
3	Spazzacamini . . . . .	c	m.	..	..	..	6	1	..	..	2	..	..	..
4	Becchini, seppellitori. . . . .	c	m. f.	29 3	19 4	12 ..	28 ..	13 ..	4 ..	6 ..	7 ..	13 ..	18 ..	14 ..
5	Cavacessi, spazzaturai, accalappiacani . . . . .	c	m. f.	57 1	28 2	6 ..	54 ..	92 2	19 3	6 9	22 14	3 ..	37 ..	36 ..
	TOTALE della classe XXII . . .	—	m. f.	300 6	113 6	52 ..	340 ..	412 13	90 3	189 10	161 18	31 6	159 5	151 14
	Totale della categoria D . . .	—	m. f.	539 1087	315 1425	68 589	882 2128	1139 2591	211 487	276 913	394 2110	76 1096	202 1163	168 751

CATEGORIA E. — PROFES

CLASSE XXIII. — Amministraz. pubblica (esclusi gl'insegnanti).														
1	Impiegati della R. Casa, delle Camere legislative e dello Stato. . . . .	b	m. f.	148 ..	95 ..	25 ..	250 ..	457 ..	67 5	160 ..	144 3	96 ..	113 ..	93 ..
2	Impiegati delle Provincie, dei Comuni, delle Istituzioni pubbliche di beneficenza e di altri Enti morali . . . . .	b	m. f.	187 3	144 5	39 ..	255 ..	361 3	89 ..	92 2	131 1	74 ..	155 ..	62 ..
3	Guardie di città, carcerarie, di finanza, forestali.	b	m. f.	91 1	119 ..	6 ..	43 ..	128 1	196 ..	102 ..	177 ..	49 ..	56 ..	22 ..
4	Guardie municipali, daziarie, campestri, pompieri.	b	m.	102	79	28	137	299	58	21	101	41	122	107
5	Personale di servizio della R. Casa, delle Camere legislative e dello Stato . . . . .	c	m. f.	15 ..	20 ..	5 ..	3 ..	94 ..	5 ..	19 ..	7 ..	6 ..	17 ..	9 ..

\* Vedasi l'avvertenza a pag. 4.

SECONDO LA PROFESSIONE O CONDIZIONE.

condari.

Potenza	RAVENNA			REGGIO DI CALABRIA			REGGIO NELL'EMILIA		ROMA					Provincia di Rovigo	SALERNO				Numero d'ordine
	Faenza	Lugo	Ravenna	Gerace	Palmi	Regg'o Calabria	Guastalla	Reggio Emilia	Civitavecchia	Frosinone	Roma	Velletri	Viterbo		Campagna	Sala Consilina	Salerno	Vallo della Lucania	

DETTE A SERVIZI DOMESTICI E DI PIAZZA.

22 1142	300 970	191 681	213 854	390 1123	239 1230	759 2123	12 370	686 2080	67 466	136 1264	7631 17550	16 651	89 1564	446 1654	30 606	49 466	235 2551	177 893	1
55 1	143 ..	218 ..	319 1	61 ..	81 4	233 135	88 1	260 3	123 1	94 9	3016 95	146 23	112 2	441 ..	77 1	23 ..	921 95	19 ..	1
1	..	..	..	..	8	12	..	..	1	..	160	2	4	..	1	..	45	1	2
1	..	..	..	..	2	1	2	9	..	..	1	37	..	15	..	..	19	..	3
15 ..	9 ..	12 ..	15 2	13 ..	56 ..	18 ..	12 ..	26 1	3 ..	24 ..	54 1	19 ..	19 1	54 1	14 ..	14 ..	50 2	6 ..	4
45 2	37 2	13 1	31 1	31 ..	11 ..	56 ..	13 2	27 ..	24 ..	65 8	933 ..	14 3	86 1	89 ..	13 1	5 1	91 2	1 1	5
117 3	189 2	243 1	365 4	105 ..	158 4	320 135	115 3	322 4	151 1	183 17	4164 96	218 26	221 4	599 1	105 2	42 1	1126 99	27 1	
139 1145	489 972	434 682	578 858	495 1123	397 1234	1079 2258	127 373	1008 2084	218 467	319 1281	11795 17646	234 677	310 1568	1045 1655	135 608	91 467	1361 2950	204 894	

SIONI E ARTI LIBERALI.

343 1	71 ..	38 ..	175 1	71 ..	101 ..	293 1	23 ..	206 ..	89 ..	114 ..	10129 50	105 ..	162 1	199 ..	81 ..	60 1	642 ..	81 ..	1
134 1	153 5	114 1	181 3	120 ..	112 ..	174 1	62 2	320 ..	59 ..	126 ..	1294 49	102 1	173 2	258 9	109 ..	70 ..	361 ..	69 ..	2
49 ..	31 1	13 ..	209 ..	92 1	68 ..	274 1	1 ..	53 ..	227 ..	56 2	2274 2	79 1	115 1	88 1	20 ..	60 1	211 ..	64 ..	
162	51	26	99	101	149	132	23	87	64	203	968	131	173	38	70	22	409	36	4
60 2	9 ..	2 ..	17 2	2 ..	8 ..	19 ..	4 ..	19 1	8 ..	13 ..	1176 1	8 ..	9 ..	102	12	4	34	3	5

Numero d'ordine	PROFESSIONI O CONDIZIONI	Posizione nella professione *	Sesso	PESARO		PIACENZA		PISA		PORTO MAURIZIO		POTENZA		
				Pesaro	Urbino	Fiorazuola d'Arda	Piacenza	Pisa	Volterra	Porto Maurizio	San Remo	Lagonero	Matera	Melfi
6	Personale di servizio delle Provincie, dei Comuni, delle Istituzioni pubbliche di beneficenza e di altri enti morali. . . . .	c	m. f.	105 17	101 7	15 6	46 17	76 3	24 8	30 6	45 2	69 1	53 9	43 ..
	TOTALE della classe XXIII . . .	—	m. f.	648 21	558 13 (a)	118 6	734 17	1415 7	439 13	424 3	605 6	335 1	516 9	368 ..
	CLASSE XXIV. — Amministrazioni private.													
1	Impiegati di Società ricreative, scientifiche, ecc. .	b	m.	1	11	..	4	5	..	7	9	..	..	..
2	Impiegati a servizio di privati. . . . .	b	m. f.	158 ..	58 4	27 2	229 2	364 15	118 1	37 ..	90 5	32 ..	59 ..	72 ..
3	Guardie notturne. . . . .	b	m.	..	..	..	..	..	..	..	..	..	..	..
	TOTALE della classe XXIV . . .	—	m. f.	159 ..	69 4	27 2	233 2	369 16 (b)	118 1	44 ..	99 5	32 ..	59 ..	72 ..
	CLASSE XXV. — Difesa del paese.													
1	Esercito (Ufficiali e truppa) . . . . .	—	m.	1194	247	41	2932	1224	166	1290	932	132	134	125
2	Armata navale (Ufficiali e truppa). . . . .	—	m.	2	..	..	..	..	1	..	..	..	..	..
	TOTALE della classe XXV . . .	—	m.	1196	247	41	2932	1224	167	1290	932	132	134	125
	CLASSE XXVI. — Insegnamento.													
1	Professori e maestri nell'insegnamento pubblico e privato. . . . .	—	m. f.	173 251	156 234	30 142	147 437	356 385	55 109	110 156	136 227	76 117	106 105	94 83
2	Insegnanti di musica e di recitazione . . . . .	—	m. f.	38 10	10 1	3 ..	26 40	29 7	12 1	5 ..	29 7	6 ..	10 1	5 ..
3	Maestri di ginnastica, scherma, equitazione, ballo, nuoto, ecc. . . . .	—	m. f.	4 ..	1 ..	.. ..	2 ..	8 ..	.. ..	.. 1	2 ..	.. 1	1 ..	.. ..
	TOTALE della classe XXVI . . .	—	m. f.	215 261	167 235	33 142	175 477	393 392	67 110	115 157	167 234	82 118	117 106	99 83
	CLASSE XXVII. — Culto.													
1	Sacerdoti e chierici (culto cattolico) . . . . .	—	m.	327	496	112	379	404	102	194	226	237	238	220
2	Fraati, monache, laici e converse . . . . .	—	m. f.	36 38	19 222	14 12	16 234	41 213	6 31	6 153	6 166	18 109	1 87	9 66
3	Ministri di altri culti cristiani . . . . .	—	m.	..	1	..	..	5	1	1	19	..	1	..

\* Vedasi l'avvertenza a pag. 4.

(a) Compresa 1 visitatrice daziaria. — (b) Compresa 1 imp. di soc. ricreat.



SECONDO LA PROFESSIONE O CONDIZIONE.

condari.

Potenza	RAVENNA			REGGIO DI CALABRIA			REGGIO NELL' EMILIA		ROMA					Provincia di Rovigo	SALERNO				Numero d'ordine
	Faenza	Lugo	Ravenna	Gerace	Palmi	Reggio Calabria	Guastalla	Reggio Emilia	Civitavecchia	Frosinone	Roma	Velletri	Viterbo		Campagna	Sala Consilina	Salerno	Vallo della Lucania	
67 3	33 18	39 12	56 10	74 2	129 4	94 8	23 10	75 27	24 10	148 13	687 330	42 11	97 6	137 21	74 2	37 3	131 11	48 2	6
815 7	348 24	232 13	737 16	460 3	567 4	986 11	141 12	760 28	471 10	660 15	16528 432	467 13	729 10	822 31	366 2	253 5	1788 12 (a)	301 2	
1	3	1	..	..	1	2	..	4	1	1	31	..	2	6	2	..	16	1	1
112 ..	102 3	117 2	192 1	121 ..	168 ..	178 ..	78 ..	167 3	160 ..	151 1	3719 107	156 ..	169 2	259 ..	61 1	30 ..	457 3	50 ..	2
..	..	..	..	..	..	4	..	..	..	..	29	..	..	..	..	..	..	..	3
113 ..	105 3	118 2	192 1	121 ..	169 ..	184 ..	78 ..	171 3	161 ..	152 1	3779 107	156 ..	171 2	265 ..	63 1	30 ..	473 3	51 ..	
485	800	248	1338	267	195	1158	49	1132	405	391	11597	210	806	359	129	104	2061	140	1
..	..	..	..	6	..	25	..	..	549	..	158	5	..	1	..	..	3	..	2
485	800	248	1338	273	195	1183	49	1132	954	391	11755	215	806	360	129	104	2064	140	
147 147	67 172	80 155	101 259	81 90	94 92	167 167	61 128	206 503	43 64	146 113	1487 1909	103 84	170 227	211 463	75 98	46 78	340 386	79 121	1
7 2	7 4	6 1	17 3	8 ..	19 ..	25 1	9 1	.. 9	5 ..	20 21	235 78	13 1	28 2	18 3	18 ..	5 ..	55 5	10 ..	2
1 ..	.. ..	1 ..	3 ..	1 ..	1 ..	3 5	.. ..	.. ..	.. ..	2 1	61 5	3 ..	1 ..	7 ..	.. ..	.. ..	5 1	1 1	3
155 149	74 176	87 156	121 262	90 90	114 92	195 173	70 129	206 512	48 64	168 135	1783 1992	119 85	199 229	236 466	93 98	51 78	400 392	90 122	
326	344	167	159	276	251	266	84	475	74	453	3131	173	486	213	204	256	1087	265	1
12 40	10 71	6 113	.. 62	45 74	29 47	33 119	.. 12	12 48	22 48	163 364	1457 4279	64 152	202 510	17 62	25 46	16 22	145 557	3 6	2
2	..	..	..	..	..	1	1	1	..	..	30	..	1	1	..	..	1	..	3

Numero d'ordine	PROFESSIONI O CONDIZIONI	Posizione nella professione *	Sesso	PESARO		PIACENZA		PISA		PORTO MAURIZIO		POTENZA		
				Pesaro	Urbino	Firenze d'Arda	Piacenza	Pisa	Volterra	Porto Maurizio	San Remo	Lagonegro	Matera	Melfi
4	Rabbini . . . . .	—	m.	..	1	1	..	2	..	..	..	..	..	..
5	Sagrestani, campanari ed altri addetti al servizio delle chiese. . . . .	—	m. f.	37 ..	41 2	34 1	112 1	33 2	7 ..	17 ..	18 ..	30 1	31 1	44 ..
6	Impiegati delle curie pontificia, vescovili e di altri istituti ecclesiastici. . . . .	b	m.	..	2	..	2	..	..	..	1	..	2	..
	TOTALE della classe XXVII . . .	—	m. f.	400 38	560 224	161 13	509 235	485 218 (a)	116 31	218 153	270 166	285 110	273 88	273 66
<b>CLASSE XXVIII. — Professioni sanitarie.</b>														
1	Medici e chirurghi . . . . .	—	m.	77	71	26	81	208	44	54	118	95	111	88
2	Dentisti . . . . .	—	m.	2	3	..	3	8	1	1	10	..	2	..
3	Levatrici. . . . .	—	f.	45	63	22	73	102	38	14	15	38	36	36
4	Veterinari . . . . .	—	m.	31	21	12	20	47	12	3	3	6	22	11
5	Farmacisti e assistenti di farmacia. . . . .	—	m. f.	45 1	46 1	22 ..	65 3	72 4	28 ..	25 2	51 ..	69 ..	70 ..	78 ..
6	Flebotomi, callisti, massaggiatori. . . . .	—	m.	8	19	..	..	..	1	..	1	4	1	2
7	Infermieri. . . . .	—	m. f.	50 40	15 17	3 6	65 92	95 110	12 7	10 5	9 61	.. 2	.. ..	3 4
	TOTALE della classe XXVIII . . .	—	m. f.	213 86	175 81	63 28	234 168	430 217 (b)	98 45	93 21	192 77 (c)	174 40	206 36	182 41 (c)
<b>CLASSE XXIX. — Professioni legali.</b>														
1	Avvocati, procuratori . . . . .	—	m.	37	47	5	78	123	28	65	93	119	110	106
2	Notai . . . . .	—	m.	15	19	11	32	32	12	21	32	41	35	32
3	Uscieri giudiziari. . . . .	—	m.	6	9	4	8	16	6	8	18	1	5	11
	TOTALE della classe XXIX . . .	—	m.	58	75	20	118	171	46	94	143	161	150	149
<b>CLASSE XXX. — Lettere e scienze applicate.</b>														
<b>4) Lettere.</b>														
1	Letterati, pubblicisti, interpreti, traduttori . . . .	—	m. f.	2 ..	2 ..	.. ..	12 ..	11 2	2 ..	2 ..	15 2	6 ..	7 ..	1 1
2	Stenografi, scrivani pubblici, copisti . . . . .	—	m.	24	45	1	5	129	23	18	18	..	..	..
	TOTALE . . .	—	m. f.	26 ..	47 ..	1 ..	17 ..	140 2	25 ..	20 ..	33 2	6 ..	7 ..	1 1

\* Vedasi l'avvertenza a pag. 4.  
(a) Compresa 3 addette a culti cristiani non cattolici. — (b) Compresa 1 medichessa. — (c) Compresa 1 massaggiatrice. — (d) Compresa 1

SECONDO LA PROFESSIONE O CONDIZIONE.

condari.

Polenza	RAVENNA			REGGIO DI CALABRIA			REGGIO NELL'EMILIA		ROMA					Provincia di Rovigo	SALERNO				Numero d'ordine	
	Faenza	Lugo	Ravenna	Gerace	Palmi	Reggio Calabria	Guastalla	Reggio Emilia	Civitavecchia	Frosinone	Roma	Velletri	Viterbo		Campagna	Sala Consilina	Salerno	Vallo della Lucania		
..	..	..	..	..	..	..	..	..	..	..	10	..	..	..	..	..	..	..	..	4
45	19	17	16	22	55	33	43	79	16	87	379	24	54	140	35	28	108	26	..	5
..	3	1	1	..	..	1	..	5	..	1	13	2	2	..	1	1	2	..	..	..
..	..	..	..	..	..	..	..	..	..	..	166	..	4	..	..	..	3	..	..	6
385	373	190	175	343	335	333	128	567	112	703	5173	261	747	371	264	300	1344	294	..	6
40	74	114	63	74	47	120	12	53	48	365	4292	154	512	62	47	23	559	6	..	..
136	43	38	47	79	92	112	28	127	22	77	969	38	99	106	73	61	243	90	1	..
2	1	1	2	1	1	2	3	1	1	..	73	..	1	1	..	..	8	..	2	..
63	30	34	25	49	75	93	19	49	12	57	414	31	84	108	43	26	115	51	3	..
14	14	11	15	1	3	2	18	45	3	8	31	2	14	32	1	2	17	1	4	..
114	30	33	49	72	112	98	31	89	22	57	459	34	79	103	61	47	270	64	5	..
..	..	..	2	..	..	..	..	..	1	..	..	..	..	2	..	..	..	..	..	..
4	5	1	6	4	..	..	..	2	1	4	17	2	2	..	..	2	7	..	6	..
4	22	20	16	..	4	7	10	147	10	22	459	12	24	15	4	1	94	..	7	..
1	21	15	21	..	2	3	9	74	2	20	478	6	30	12	..	3	46	..	..	..
274	115	104	135	157	212	221	90	411	59	168	2008	88	219	257	139	113	639	155	..	..
64	52	49	48	49	77	97	28	123	15	77	899	37	114	122	43	29	161	51	..	..
..	(b)	..	..	..	..	(d)	..	..	..	..	(e)	..	..	..	..	..	..	..	..	..
160	19	13	35	91	135	165	15	85	15	67	1496	54	82	59	56	55	348	60	1	..
57	8	10	11	38	35	46	13	32	4	35	71	12	29	21	34	30	79	43	2	..
34	2	2	2	54	25	35	4	11	2	17	57	8	19	17	8	9	25	7	3	..
251	29	25	48	183	195	246	32	128	21	119	1624	74	130	97	98	94	452	110	..	..
3	3	..	4	..	..	5	2	9	2	2	434	2	2	7	2	1	22	..	1	..
..	..	..	..	..	..	..	..	..	..	..	45	..	..	2	..	..	..	..	..	..
24	16	7	4	1	..	3	..	20	2	3	23	4	8	36	..	1	82	..	2	..
27	19	7	8	1	..	8	2	29	4	5	457	6	10	43	2	2	104	..	..	..
..	..	..	..	..	..	..	..	..	..	..	48	..	..	2	..	..	..	..	..	..
..	..	..	..	..	..	..	..	..	..	..	(f)	..	..	..	..	..	..	..	..	..

dentista. — (e) Compresa 1 medichessa; 2 dentiste; 4 massaggiatrici. — (f) Compresa 3 stenografe.

Numero d'ordine	PROFESSIONI O CONDIZIONI	Posizione nella professione *	Sesso	PESARO		PIACENZA		PISA		PORTO MAURIZIO		POTENZA					
				Pesaro	Urbino	Fiorenzuola d'Arda	Piacenza	Pisa	Volterra	Porto Maurizio	San Remo	Lagonegro	Matera	Melfi			
<b>B) Scienze applicate.</b>																	
3	Ingegneri e architetti . . . . .	—	m.	14	12	7	34	84	15	11	45	13	14	10			
4	Geometri, agronomi . . . . .	—	m.	25	47	14	64	35	11	12	18	25	56	69			
5	Ragionieri . . . . .	—	m. f.	14 ..	12 ..	3 ..	25 ..	63 ..	8 ..	10 ..	24 ..	2 ..	5 ..	6 ..			
	TOTALE . . . . .	—	m. f.	53 ..	71 ..	24 ..	123 ..	182 ..	34 ..	33 ..	87 ..	40 ..	75 ..	85 ..			
	TOTALE della classe XXX . . . . .	—	m. f.	79 ..	118 ..	25 ..	140 ..	322 2	59 ..	53 ..	120 2	46 ..	82 ..	86 1			
<b>CLASSE XXXI. — Arti belle.</b>																	
<b>A) Arti figurative.</b>																	
1	Pittori, scultori, incisori, cesellatori . . . . .	—	m. f.	14 1	10 ..	.. ..	26 2	75 3	81 ..	2 2	19 3	5 ..	3 ..	4 ..			
2	Disegnatori, calligrafi . . . . .	—	m. f.	2 ..	4 ..	.. ..	1 1	8 3	11 ..	1 ..	1 ..	.. ..	.. ..	.. ..			
3	Fotografi . . . . .	—	m. f.	13 ..	7 ..	1 ..	12 2	21 2	5 1	3 ..	14 1	6 ..	1 ..	5 ..			
4	Modelli . . . . .	—	m. f.	.. ..	.. ..	.. ..	.. ..	.. ..	.. ..	.. ..	.. ..	.. ..	.. ..	.. ..			
	TOTALE . . . . .	—	m. f.	29 1	21 ..	1 ..	39 5	104 8	97 1	6 2	34 4	11 ..	4 ..	9 ..			
<b>B) Musica, dramm. e spettac. vari.</b>																	
5	Compositori di musica, direttori d'orchestra . . . . .	—	m.	..	..	1	9	6	1	7	3	..	1	4			
6	Musicanti, organisti, accordatori . . . . .	—	m. f.	18 2	19 1	10 ..	44 20	25 2	13 ..	3 ..	69 5	25 1	27 ..	28 1			
7	Artisti di canto, coristi, cantori . . . . .	—	m. f.	3 3	4 ..	.. ..	17 34	13 18	2 3	2 6	13 27	.. ..	1 ..	.. ..			
8	Coreografi, ballerini, mimi . . . . .	—	f.	..	..	..	21	1	..	..	1	..	..	..			
9	Artisti drammatici . . . . .	—	m. f.	19 15	3 4	4 4	.. 11	5 3	.. ..	21 13	19 18	15 13	2 3	2 3			
10	Suggeritori, trovarobe, buttafuori . . . . .	—	m.	2	..	..	..	..	..	..	3	..	..	..			
11	Artisti di compagnie equestri e di varietà, burattinai e giuocatori di pallone . . . . .	—	m. f.	13 ..	.. ..	.. ..	.. 4	10 2	.. ..	1 ..	.. ..	.. ..	.. ..	1 ..			
12	Saltimbanchi, prestigiatori, suonatori ambulanti, espositori di serragli e curiosità, ecc. . . . .	—	m. f.	5 2	1 ..	9 ..	38 12	14 2	1 ..	7 6	9 2	2 ..	8 5	.. ..			
	TOTALE . . . . .	—	m. f.	60 22	27 5	24 4	108 102	73 29	17 3	41 25	116 53	42 14	38 9	35 4			
	TOTALE della classe XXXI . . . . .	—	m. f.	89 23	48 5	25 4	147 107	177 37	114 4	47 27	150 57	53 14	42 9	44 4			
	Totale della categoria E . . . . .	—	m. f.	3057 429	2017 562	513 195	5222 1006	4986 889	1224 204	2378 366	2678 547	1300 283	1579 248	1398 195			

\* Vedasi l'avvertenza a pag. 4.  
(a) Compresa 1 direttrice d'orchestra. — (b) Compresi 5 coreografi, ecc.

SECONDO LA PROFESSIONE O CONDIZIONE.

condari.

Potenza	RAVENNA			REGGIO DI CALABRIA			REGGIO NELL' EMILIA		ROMA					Provincia di Rovigo	SALERNO				Numero d'ordine
	Faenza	Lugo	avenna	Gerace	Palmi	Reggio Calabria	Guastalla	Reggio Emilia	Civitavecchia	Frosinone	Roma	Velletri	Viterbo		Campagna	Sala Consilina	Salerno	Vallo della Lucania	
29	15	17	17	10	13	39	7	43	9	13	624	10	15	60	4	6	90	4	3
71	13	5	13	20	23	62	12	83	10	37	224	27	83	5	14	21	22	16	4
2	10	11	25	2	4	20	5	51	3	8	195	8	9	4	5	3	17	2	5
..	..	..	..	..	..	..	..	..	..	..	..	..	..	..	..	..	..	..	..
102	38	33	55	32	40	121	24	177	22	58	1043	45	107	69	23	30	138	22	..
..	..	..	..	..	..	..	..	..	..	..	..	..	..	..	..	..	..	..	..
129	57	40	63	33	40	129	26	206	26	63	1500	51	117	112	25	32	242	22	..
..	..	..	..	..	..	..	..	..	..	..	..	..	..	..	..	..	..	..	..
4	5	6	5	..	..	3	..	7	..	1	1242	2	10	7	..	5	56	5	1
..	..	..	..	..	..	..	..	..	..	..	60	..	..	..	..	..	3	..	..
3	1	1	2	..	..	5	2	3	1	..	94	1	3	14	..	..	6	..	2
..	..	..	..	..	..	..	1	..	..	1	5	..	..	..	..	..	..	..	..
6	6	6	7	5	3	6	5	8	3	4	301	2	8	14	..	5	21	2	3
..	..	2	3	..	..	..	..	..	..	..	26	..	2	..	..	1	..	..	..
..	..	..	..	..	..	..	..	..	..	..	25	1	..	..	..	..	..	..	4
..	..	..	..	..	..	..	..	..	..	..	21	..	..	..	..	..	..	..	..
13	12	13	14	5	3	14	7	18	4	4	1662	6	21	35	..	10	83	7	..
..	..	2	3	..	..	..	1	..	1	1	112	..	2	..	..	1	3	..	..
1	6	..	..	1	4	..	..	20	4	2	8	..	1	2	..	..	9	..	5
240	16	14	23	30	109	76	19	36	2	12	332	9	25	26	61	9	265	40	6
2	1	1	..	..	4	..	1	..	2	..	47	..	2	2	..	1	7	..	..
1	..	3	1	..	..	2	1	12	3	1	205	..	..	..	..	..	1	..	7
..	1	6	..	..	..	..	1	8	5	..	110	..	..	2	..	..	..	..	..
..	..	..	..	..	..	..	..	..	..	..	9	..	..	..	..	..	..	..	8
7	12	3	8	1	3	..	2	26	1	..	75	..	10	12	1	..	3	3	9
3	8	2	9	1	6	..	1	10	..	..	113	2	..	11	1	..	3	2	..
..	..	..	1	..	..	..	..	..	..	..	5	..	..	..	..	..	2	..	10
..	4	11	2	..	..	..	6	16	..	..	1	..	5	6	..	..	2	..	11
..	3	5	2	..	..	..	2	..	..	..	..	..	2	1	..	..	..	..	..
21	3	21	6	2	5	13	13	32	2	4	80	3	9	11	1	1	31	8	12
4	..	..	2	..	..	..	..	8	..	3	19	1	6	..	..	..	11	..	..
270	41	52	41	34	121	91	41	142	12	19	711	12	50	57	63	10	312	51	..
9	13	14	13	1	10	..	5	26	7	3	298	4	10	16	1	1	22	2	..
283	53	65	55	39	124	105	48	160	16	23	2373	18	71	92	63	20	395	58	..
9	13	16	16	1	10	..	6	26	8	4	410	4	12	16	1	2	25	2	..
2890	1054	1109	2864	1699	1951	3582	662	3741	1868	2447	46523	1449	3189	2612	1240	997	7797	1221	..
269	342	350	406	217	230	401	187	745	145	598	8181	293	879	699	192	137	1152	183	..

Numero d'ordine	PROFESSIONI O CONDIZIONI	Posizione nella professione *	Sesso	PESARO		PIACENZA		PISA		PORTO MAURIZIO		POTENZA		
				Pesaro	Urbino	Fioranzuola d'Arda	Piacenza	Pisa	Volterra	Porto Maurizio	San Remo	Lagonegro	Matera	Melfi

CATEGORIA F. — PERSONE NON

CLASSE XXXII. — Persone che vivono specialmente di reddito.														
1	Proprietari, capitalisti, benestanti, ecc. . . . .	—	m.	698	807	326	1458	1797	441	411	1509	1488	892	847
			f.	538	565	607	2029	1111	333	510	2420	1213	512	730
2	Pensionati . . . . .	—	m.	352	105	43	449	738	178	187	309	31	38	43
			f.	108	50	25	305	240	22	41	80	3	21	4
	TOTALE della classe XXXII . . .	—	m.	1050	912	369	1907	2535	619	598	1818	1519	930	890
			f.	646	615	632	2334	1351	355	551	2500	1216	533	734
CLASSE XXXIII. — Persone mantenute dalla famiglia.														
1	Attendenti alle cure domestiche . . . . .	—	m.	365	392	3	294	523	407	67	265	702	610	121
			f.	22410	24016	9387	28365	46383	16707	7561	11395	19104	24693	18541
2	Studenti, scolari, seminaristi, collegiali. . . . .	—	m.	3073	2166	1808	5959	8229	1547	1897	3111	1743	2068	2255
			f.	2014	1761	1618	6452	5664	1373	774	2550	1160	1081	1139
3	Persone senza professione (disoccupati da molto tempo o inabili al lavoro) . . . . .	—	m.	493	747	418	971	981	175	255	352	323	273	190
			f.	501	321	286	530	1040	140	129	205	571	524	302
	TOTALE della classe XXXIII . . .	—	m.	3931	3305	2229	7224	9733	2129	2219	3728	2768	2951	2566
			f.	24925	26098	11291	35347	53087	18220	8464	14150	20835	26298	19982
CLASSE XXXIV. — Persone assistite dalla carità pubblica o privata e viventi a carico dello Stato.														
1	Ricoverati che non lavorano. . . . .	—	m.	79	40	21	74	460	119	72	56	2	3	13
			f.	324	87	13	246	221	77	40	13	22	32	5
2	Mendicanti e prostitute . . . . .	—	m.	98	49	14	35	125	17	25	37	31	55	25
			f.	105	82	21	46	124	23	12	21	54	142	113
3	Detenuti che non lavorano. . . . .	—	m.	152	393	1	106	6	427	123	4	25	6	1
			f.	2	12	..	1	..	..	..	..	7	2	10
	TOTALE della classe XXXIV . . .	—	m.	329	482	36	215	591	563	220	97	58	64	39
			f.	431	181	34	293	345	100	52	34	83	176	128
	Totale della categoria F' . . .	—	m.	5310	4699	2634	9346	12859	3311	3037	5643	4345	3945	3495
			f.	26002	26894	11957	37974	54783	18675	9067	16684	22134	27007	20844

CATEGORIA G. — PERSONE

CLASSE XXXV. — Persone di professione ignota . . . . .														
		—	m.	8	5	..	126	205	69	..	..	82	..	..
	Totale delle categorie . . .	—	m.	49152	51043	26950	70015	97712	33121	24076	34709	36024	41482	38741
			f.	48046	50935	26040	68357	95598	27551	23664	35043	47495	47148	43668
	Totale generale . . .	—	m. e f.	97198	101978	52990	138372	193310	60672	47740	69752	83519	88630	82409

\* Vedasi l'avvertenza a pag. 4.

SECONDO LA PROFESSIONE O CONDIZIONE.

condari.

Potenza	RAVENNA				REGGIO DI CALABRIA			REGGIO NELL'EMILIA		ROMA					Provincia di Rovigo	SALERNO				Numero d'ordine
	Faenza	Lugo	Ravenna	Gerace	Palini	Reggio Calabria	Guastalla	Reggio Emilia	Civitavecchia	Frosinone	Roma	Velletri	Viterbo	Campagna		Sala Consilina	Salerno	Vallo della Lucania		

OCCUPATE IN ALCUNA PROFESSIONE.

1730 1455	542 489	545 415	563 438	1891 1609	1843 1924	2134 2178	293 274	1265 1011	143 161	1272 851	4798 6703	578 314	1155 950	1040 623	1466 1596	1007 890	2132 2708	2732 1436	1
76 15	174 87	106 46	180 94	53 2	41 7	226 38	85 29	303 141	115 36	124 31	3030 2290	92 33	157 57	258 91	42 17	23 4	969 95	67 26	2
1806 1470	716 576	651 461	743 532	1944 1611	1884 1931	2360 2216	378 303	1568 1152	258 197	1396 882	7828 8993	670 347	1312 1007	1298 714	1508 1613	1030 894	3101 2803	2799 1462	
912 26147	118 15947	78 12917	29 13102	1354 20004	527 16678	254 26860	210 12156	164 31969	193 7704	1369 28694	2369 151779	1106 16475	280 45626	698 50866	954 13932	403 9933	1823 64335	901 11972	1
3051 1919	2116 1655	1748 1405	2117 1556	1741 527	2833 1624	4594 1496	1900 1296	6700 4501	941 872	3493 2080	26470 26785	1892 1279	4559 3459	6270 5321	1536 939	1326 1301	9059 4832	1431 1549	2
345 486	452 173	489 354	620 104	327 219	562 215	1286 1983	327 389	568 1604	90 194	378 361	10703 1052	35 45	487 371	914 943	244 358	240 166	1496 754	336 385	3
4308 28552	2686 17775	2315 14676	2766 14762	3422 20750	3922 18517	6134 30339	2437 13841	7432 38074	1224 8770	5240 31135	39542 179616	3033 17799	5326 49456	7882 57130	2734 15229	1969 11400	12378 69921	2668 13906	
8 8	158 125	59 65	107 103	3 13	14 42	92 77	18 2	764 568	1 38	111 45	806 1538	37 16	79 143	199 205	.. 28	1 ..	837 205	..	6 1
44 118	58 73	91 84	75 129	71 88	84 106	149 248	46 26	89 144	12 25	66 69	105 257	31 36	108 106	159 173	25 23	24 45	311 389	36 44	2
26 ..	.. ..	.. ..	.. ..	21 ..	29 10	20 ..	.. ..	175 ..	1209 ..	138 6	1012 ..	59 1	689 2	3 1	.. 3	41 ..	316 26	..	4 3
78 126	216 198	150 149	182 232	95 161	127 158	261 325	64 28	1028 712	1222 63	315 120	1923 1795	127 53	876 251	361 379	25 59	66 45	1464 620	42 48	
6192 30148	3618 18549	3116 15286	3691 15526	5461 22462	5933 20606	8755 32880	2879 14172	10028 39938	2704 9030	6951 32137	49293 190404	3830 18199	7514 50714	9541 58223	4267 16901	3065 12339	16943 73344	5509 15416	

DI PROFESSIONE IGNOTA.

188	80	..	19	..	..	..	..	71	12	..	..	18	..	..	..	..	84	..	
57330 65404	31972 29141	28858 28094	38344 35971	47831 53522	51897 57112	58164 61839	26247 26179	79522 78525	19836 11768	68800 70396	299479 268922	36974 33886	75364 70245	83124 84556	37070 42420	24270 31000	110458 118363	35757 43153	
122734	61113	56952	74315	101353	109009	120003	52426	158047	31604	139196	568401	70860	145609	167680	79490	55270	228821	78910	

Numero d'ordine	PROFESSIONI O CONDIZIONI	Posizione nella professione *	Sesso	SASSARI					SIENA		SIRACUSA				
				Alghero	Nuoro	Ozieri	Sassari	Tempio Pausania	Montepulciano	Siena	Modica	Noto	Siracusa		
<b>CATEGORIA A. —</b>															
<b>CLASSE I. — Agricoltura, silvicoltura, allevamento del bestiame.</b>															
1	Agricoltori che lavorano o conducono terreni propri	—	m. f.	2825 46	3834 218	947 134	3250 246	1492 2	1932 430	2423 505	4264 137	4741 764	2217 139		
2	Id. enfiteuti, utilisti . . . . .	—	m. f.	.. 1	11 ..	12 ..	70 ..	2 ..	2 1	2 ..	389 43	262 27	181 19		
3	Id. fittaiuoli . . . . .	—	m. f.	1058 3	792 ..	332 5	1514 140	45 ..	80 8	131 35	2899 135	1058 251	978 129		
4	Id. coloni, mezzadri . . . . .	—	m. f.	747 233	3320 181	2552 167	1377 237	1239 18	14515 9002	26733 9901	1289 169	853 510	1283 422		
5	Id. contadini obbligati, bifolchi e bovari. . . . .	—	m. f.	1122 ..	2406 27	2122 2	1264 34	808 ..	673 873	900 180	6065 827	2670 659	2894 72		
6	Id. giornalieri di campagna . . . . .	—	m. f.	4408 29	4562 267	3281 98	10827 748	2302 35	3709 713	8134 963	30489 1858	11504 502	14760 502		
7	Id. fattori, agenti di campagna. . . . .	—	m. f.	45 1	53 ..	60 2	45 ..	26 2	177 43	407 133	199 2	84 2	90 ..		
8	Guardie campestri private . . . . .	--	m.	..	..	8	2	..	79	34	77	23	21		
9	Giardinieri, ortolani, coltivatori di agrumi, di tabacco, d'alberi da frutto . . . . .	a	m. f.	89 ..	4 1	48 1	160 2	27 1	14 3	101 45	276 5	56 5	232 1		
		c	m. f.	54 ..	12 4	44 1	247 ..	60 ..	38 2	134 2	288 16	90 27	206 1		
10	Boscaioli, siepaiuoli . . . . .	—	m. f.	.. ..	32 3	2 ..	3 ..	4 ..	31 ..	359 1	10 ..	2 ..	75 2		
11	Taglialegna, carbonai . . . . .	a	m. f.	8 ..	.. ..	25 ..	16 ..	25 ..	45 ..	143 ..	21 1	1 ..	114 8		
		c	m. f.	13 ..	97 4	93 ..	96 ..	172 2	12 1	208 ..	18 1	27 ..	81 12		
12	Pastori, pecorai, porcai . . . . .	—	m. f.	2150 1	5669 18	3846 34	3251 422	2339 607	288 735	541 980	975 2	452 69	1152 6		
13	Allevatori di cavalli, muli, asini, cani . . . . .	a	m. f.	.. ..	.. ..	9 ..	.. ..	.. ..	.. ..	.. ..	2 ..	.. ..	.. ..		
		c	m. f.	.. ..	.. ..	3 ..	8 ..	.. ..	1 ..	.. ..	1 ..	.. ..	3 ..		
14	Allevatori di polli, conigli, ecc., apicoltori e produttori di seme bachi . . . . .	—	m. f.	2 ..	.. ..	.. ..	.. ..	.. ..	1 1	2 1	2 2	.. ..	35 ..		
15	Raccoglitori di tartufi, funghi, cicoria, ecc.; erboristi	—	m. f.	.. ..	.. ..	.. ..	.. ..	.. ..	.. ..	1 ..	1 ..	15 ..	1 ..		
<b>TOTALE della classe I . . .</b>				—	m. f.	12521 314	20792 723	13384 444	22130 1829	8541 667	21597 11812	40253 12746	47265 3198	21838 2816	24323 1313

\* Vedasi l'avvertenza a pag. 4.



SECONDO LA PROFESSIONE O CONDIZIONE.

condari.

Provincia di Sondrio	TERAMO		TORINO					TRAPANI			Provincia di Treviso	Provincia di Udine	Provincia di Venezia	Provincia di Verona	Provincia di Vicenza	Numero d'ordine
	Penne	Teramo	Aosta	Ivrea	Pinerolo	Susa	Torino	Alcamo	Mazara del Vallo	Trapani						

AGRICOLTURA.

26235 31298	12332 4540	12993 4998	15870 15622	25270 33355	17562 10314	17941 13681	39431 30893	5328 99	4740 339	5771 688	22271 11544	58826 62811	3888 2406	20800 6067	40123 10638	1
106 91	1032 836	499 306	.. ..	16 13	21 14	6 4	83 35	52 1	53 ..	56 5	94 83	41 15	30 6	18 6	86 19	2
433 355	2236 1076	907 495	487 397	797 585	3763 1768	278 248	6604 5196	1065 12	1251 50	1784 128	24379 15315	7420 5341	15445 8127	6415 1548	14215 4200	3
2055 2152	10228 9310	24354 15977	103 108	794 688	1419 1264	88 86	3269 2800	794 131	1298 377	363 55	28666 21063	18722 16063	10201 6270	9895 1894	5370 2812	4
1895 917	1763 874	3614 530	1808 1483	3401 1680	3040 1210	1300 691	7457 2876	1431 28	2530 61	4739 278	7012 3719	7833 6082	8743 3973	13201 2041	12430 2408	5
2210 1082	7747 3374	5650 2225	2259 1652	4204 7949	3677 3043	2056 633	13544 6564	15636 1007	9097 363	14981 665	12491 5636	17084 18400	12217 8386	30667 15263	19698 7913	6
24 3	146 1	182 10	21 ..	45 2	41 32	5 4	133 5	49 ..	95 2	218 ..	363 ..	593 2	418 6	681 61	267 1	7
19	..	7	..	13	12	4	8	26	38	72	49	80	105	99	50	8
10 2	65 10	236 59	7 6	42 39	127 222	11 13	1078 597	50 1	94 1	367 1	140 58	81 19	2475 1422	449 136	513 110	9
11 35	12 10	46 30	6 10	25 31	103 211	7 5	802 232	78 3	126 30	215 87	220 20	98 88	956 358	337 63	232 195	
64 7	.. ..	26 ..	45 ..	11 ..	13 22	7 ..	33 ..	8 ..	.. ..	4 ..	20 ..	1502 40	7 ..	232 ..	865 233	10
10 ..	6 ..	46 2	13 ..	.. ..	8 ..	1 ..	4 ..	6 ..	10 ..	1 ..	32 ..	51 ..	1 ..	227 ..	120 ..	11
15 ..	19 ..	37 ..	4 ..	3 ..	9 ..	3 ..	4 ..	6 ..	17 ..	11 ..	54 ..	54 ..	7 ..	171 ..	199 47	
442 180	428 148	803 438	479 168	257 134	124 97	60 75	1311 580	486 4	630 4	867 119	257 63	541 128	193 34	2196 192	879 195	12
7 ..	.. ..	.. ..	.. ..	.. ..	.. ..	.. ..	5 ..	.. ..	.. ..	.. ..	1 ..	1 ..	.. ..	.. ..	3 ..	13
7 ..	.. ..	.. ..	.. ..	.. ..	.. ..	.. ..	3 ..	.. ..	.. ..	.. ..	.. ..	23 ..	1 ..	3 ..	3 2	
1 ..	3 ..	12 15	.. ..	1 ..	4 11	.. ..	13 ..	.. ..	.. ..	33 ..	32 84	4 6	8 ..	12 2	9 2	14
1 1	3 ..	.. ..	2 4	1 ..	.. ..	.. ..	.. ..	4 1	2 ..	.. ..	2 ..	13 ..	14 4	6 4	3 3	15
33545 36123	36014 20185	49412 25085	21104 19450	34879 44477	29923 18208	21767 15440	73782 49278	25019 1287	19979 1229	29482 2026	96088 57585	112954 109008	54709 30992	85409 27277	95065 28778	

Numero d'ordine	PROFESSIONI O CONDIZIONI	Posizione nella professione *	Sesso	SASSARI					SIENA		SIRACUSA		
				Alghero	Nuoro	Ozieri	Sassari	Tempio Pausania	Montepulciano	Siena	Modica	Noto	Siracusa
<b>CLASSE II. — Pesca e caccia.</b>													
1	Pescatori, piscicultori, vallanti . . . . .	—	m. f.	451 1	11 ..	4 ..	235 ..	186 ..	.. ..	1 ..	156 2	175 ..	1556 5
2	Coltivatori e pescatori d'ostriche e mitili . . . . .	a	m.	1	..	..	..	..	..	..	..	..	..
4	Cacciatori, guardacaccia, talpai, ecc. . . . .	—	m.	4	2	4	5	1	2	3	5	3	4
	TOTALE della classe II . . . . .	—	m. f.	(a) 461 1	13 ..	8 ..	240 ..	187 ..	(b) 4 ..	4 ..	161 2	178 ..	1560 5
	Totale della categoria A . . . . .	—	m. f.	12982 315	20805 723	13392 444	22370 1829	8728 667	21601 11812	40257 12746	47426 3200	22016 2816	25883 1318

CATEGORIA B. —

<b>CLASSE III. — Industrie estrattive.</b>													
1	Minatori e cavaatori di combustibili fossili . . . . .	a	m. f.	.. ..	.. ..	.. ..	.. ..	.. ..	.. ..	.. ..	1 ..	.. ..	.. ..
		b	m.	..	..	..	..	..	1	2	6	..	..
		c	m.	..	..	..	..	1	57	152	25	..	..
2	Minatori, cavaatori e preparatori di minerali metalliferi . . . . .	a	m. f.	1 ..	.. ..	.. ..	.. ..	.. ..	.. ..	.. ..	.. ..	.. ..	.. ..
		b	m.	..	..	..	2	..	..	3	..	..	..
		c	m. f.	.. ..	1 ..	.. ..	177 ..	.. ..	.. ..	92 23	.. ..	.. ..	.. ..
3	Cavaatori di pietre da taglio . . . . .	a	m.	..	2	..	..	..	..	3	51	4	29
		c	m. f.	6 ..	8 ..	7 ..	.. ..	28 ..	3 ..	35 ..	701 ..	215 1	239 ..
4	Cavaatori di arena, ghiaia, sabbia, ecc. . . . .	a	m. f.	.. ..	.. ..	.. ..	.. ..	.. ..	.. ..	.. ..	.. ..	.. ..	6 1
		c	m.	..	..	..	..	..	..	3	2	..	3
5	Cavaatori di altri materiali per uso industriale (pietre molari, litografiche, pomice, amianto, caolino, terre coloranti, argille, ecc.) . . . . .	a	m.	..	..	..	..	..	5	..	..	..	..
		c	m. f.	.. ..	5 ..	.. ..	.. ..	.. ..	37 1	5 ..	3 ..	1 ..	.. ..
6	Cavaatori di piriti e di minerali di zolfo . . . . .	a	m.	..	..	..	..	..	..	..	42	..	..
		c	m.	..	..	..	..	..	1	4	55	1	150
7	Cavaatori di salgemma e salinai . . . . .	c	m. f.	.. ..	.. ..	.. ..	.. ..	.. ..	.. ..	.. ..	.. ..	.. ..	5 ..
		c	m.	..	..	..	..	..	..	..	3	3	19
	TOTALE della classe III. . . . .	—	m. f.	12 ..	11 ..	7 ..	179 ..	29 ..	(d) 105 1	299 23	889 1	224 1	(d) 452 1

\* Vedasi l'avvertenza a pag. 4.  
 (a) Compresi 5 pescatori di coralli e spugne (2 padr. e 3 dipend.). — (b) Compresi 2 pescatori di coralli e spugne (padr.). — (c) Compresi: (e) 1 propr. di cave di pietre da taglio. — (f) Compresi: 5 cavaatori di piriti e di miner. di solfo (imp.); 5 salinai (imp.).

SECONDO LA PROFESSIONE O CONDIZIONE.

condari.

Provincia di Sondrio	TERAMO		TORINO					TRAPANI			Provincia di Treviso	Provincia di Udine	Provincia di Venezia	Provincia di Verona	Provincia di Vicenza	Numero d'ordine
	Penne	Teramo	Aosta	Ivrea	Pinerolo	Susa	Torino	Alcamo	Mazzara del Vallo	Trapani						
11	1	39	3	61	78	7	202	258	563	1915	68	456	5606	643	63	1
..	..	..	..	..	..	..	..	1	..	3	1	4	11	1	1	..
..	..	..	..	..	..	..	..	..	..	..	..	..	7	..	1	2
9	1	2	38	1	1	1	8	..	..	2	7	14	14	14	20	4
20	2	41	41	62	79	8	210	258	563	1917	75	470	(c) 5631	657	84	..
..	..	..	..	..	..	..	..	1	..	3	1	4	11	1	1	..
33565	36016	49453	21145	34941	30002	21775	73992	25277	20542	31399	96163	113424	60340	86066	95149	..
36123	20185	25085	19450	44477	18208	15440	49278	1288	1229	2029	57586	109012	31003	27278	28779	..

INDUSTRIE.

..	1	..	..	..	3	..	4	..	..	..	..	..	..	..	5	1
..	..	..	..	..	..	..	3	..	..	..	..	..	..	..	1	..
1	..	..	..	..	4	..	..	..	..	..	..	5	..	9	151	..
..	..	..	3	..	10	..	..	..	..	..	..	..	..	..	..	2
..	..	..	..	..	1	1	1	..	..	..	..	..	..	..	..	..
13	..	..	99	..	8	55	98	..	..	..	..	..	..	1	9	..
..	..	..	..	..	..	..	..	..	..	..	..	..	..	..	..	..
4	..	..	..	..	27	2	..	3	70	1	13	10	..	16	35	3
230	..	..	..	..	205	65	..	7	225	20	56	11	13	123	319	..
..	..	..	..	..	..	..	..	..	..	..	..	..	..	..	..	..
..	..	..	..	..	..	..	4	..	..	..	2	5	..	31	13	4
..	..	..	..	..	..	..	..	..	..	..	..	..	..	..	..	..
..	..	..	..	..	5	2	28	1	3	1	4	2	66	117	19	..
..	..	..	..	5	5	1	3	1	..	2	..	..	..	2	2	5
45	..	..	..	601	36	1	1	..	1	1	2	..	..	4	85	..
..	..	..	..	..	..	..	..	2	..	..	..	..	1	..	..	6
..	..	..	..	..	..	..	..	96	..	4	..	..	40	..	..	..
..	..	..	..	..	..	..	..	..	..	6	..	..	1	..	..	7
..	..	..	..	..	..	..	..	..	..	1	..	..	..	..	..	..
..	..	..	..	..	..	..	..	..	..	609	..	..	59	..	..	..
293	..	..	102	606	304	127	142	110	299	644	77	33	(f) 190	305	639	..
1	..	..	..	..	..	..	1	..	..	1	..	..	..	..	..	..

2 pescatori d'ostriche (dipend.); 2 pescatori di coralli e spugne (dipend.). — (d) Compreso 1 cavatore di piriti e di miner. di solfo (imp.). —

Numero d'ordine	PROFESSIONI O CONDIZIONI	Posizione nella professione *	Sesso	SASSARI					SIENA		SIRACUSA		
				Alghero	Nuoro	Ozieri	Sassari	Tempio Pausania	Montepulciano	Siena	Modica	Noto	Siracusa
CLASSE IV. — Industrie mineralurgiche, metallurgiche e meccaniche.													
1	Fonditori e affinatori di ghisa, ribollitori di rotami di ferro. . . . .	a	m.	..	..	..	..	..	..	3	..	1	..
		b	m.	..	..	..	..	..	..	8	..	..	..
		c	m. f.	..	..	..	..	4	..	70 3	2	..	..
2	Fonditori di altri metalli, di caratteri da stampa e di campane . . . . .	a	m.	..	..	..	..	..	1	..	2	..	1
		b	m.	..	..	..	..	..	..	..	..	..	..
		c	m. f.	..	..	..	..	..	2	1 1	..	..	..
3	Addetti ad officine dell'oro, zinco, mercurio, nichelio . . . . .	c	m.	..	..	..	..	..	..	..	..	..	
4	Produttori di bitume, catrame, olii resinosi, combustibili agglomerati; addetti ad officine del gas.	a	m.	..	..	..	..	..	..	..	..	1	..
		b	m.	..	..	..	..	..	..	..	..	..	..
		c	m.	..	..	..	..	..	..	..	..	..	..
6	Laminatori ed affinatori di metalli . . . . .	c	m.	..	..	..	..	..	34	..	..	..	
7	Fonditori e traslatori di metalli preziosi, battiloro.	c	m.	..	..	..	..	..	1	..	..	..	
8	Fabbric. e montatori di macchine e attrezzi, di caldaie a vapore. Meccanici e tornitori di metalli.	a	m.	2	2	1	5	..	18	44	6	6	13
		b	m.	..	..	1	1	..	4	2	..	..	2
		c	m. f.	3	1	2	19	32	20	192	7	3	5
9	Fabbricanti di mobili in ferro e ottone . . . . .	a	m.	..	..	..	..	..	..	..	..	..	
		c	m.	..	..	..	..	..	3	..	..	..	
10	Fabbri, chiavari . . . . .	a	m. f.	63	14	145	76	76	195	381	197	57	164
		c	m.	119	314	70	357	122	138	627	500	190	225
11	Maniscalchi . . . . .	a	m.	2	..	..	4	..	21	23	15	8	9
		c	m.	..	..	..	11	1	6	40	16	5	10
12	Armaiuoli, fabbric. di coltelli, forbici, canne da fuoco, inneschi, brunitori, fabbric. di bossoli per cartucce. . . . .	a	m. f.	2	4	3	4	3	2	14	15	3	15
		b	m.	..	..	..	..	1	..	..	..	..	..
		c	m. f.	..	4	1	4	2	..	20	6	6	14
13	Arrotini . . . . .	—	m.	4	2	..	5	3	6	25	2	..	1

\* Vedasi l'avvertenza a pag. 4.

SECONDO LA PROFESSIONE O CONDIZIONE.

condari.

Provincia di Sondrio	TERAMO		TORINO					TRAPANI			Provincia di Treviso	Provincia di Udine	Provincia di Venezia	Provincia di Verona	Provincia di Vicenza	Numero d'ordine
	Penne	Teramo	Aosta	Ivrea	Pinerolo	Susa	Torino	Alcamo	Mazzara del Vallo	Trapani						
..	..	..	2	4	11	4	28	..	1	..	..	6	6	10	5	1
..	..	..	4	3	1	7	8	..	..	..	1	14	6	2	2	
..	..	..	43	115	40	393	1169	2	1	1	44	222	236	108	90	
..	..	..	8	..	..	..	..	..	..	..	..	1	..	..	..	
3	1	2	3	17	3	..	53	..	1	..	..	3	..	1	3	2
..	..	..	6	..	..	..	25	..	..	..	..	..	..	2	..	
7	1	6	83	57	7	..	492	..	..	9	12	5	20	9	20	
..	..	..	2	..	..	..	42	..	..	..	..	..	..	..	..	
..	..	..	1	..	..	..	13	..	..	..	..	..	..	..	..	3
..	..	..	..	1	..	..	11	..	..	..	1	2	1	1	1	4
..	..	..	..	..	..	..	150	..	..	3	2	1	11	6	..	
..	..	..	..	15	1	..	452	..	..	3	6	18	24	25	6	
..	..	..	8	..	1	50	36	..	..	..	..	5	..	2	..	6
..	..	..	..	..	..	..	14	..	..	..	..	..	1	2	..	7
3	2	25	..	48	24	26	335	1	3	8	59	55	65	99	85	8
1	2	..	..	3	2	1	59	..	..	..	8	3	6	7	4	
16	38	9	22	175	179	185	6060	4	5	58	200	254	1101	458	481	
..	..	..	..	..	..	..	13	..	..	..	..	1	2	..	..	
..	..	1	..	..	1	..	19	..	..	..	..	1	1	1	1	9
..	..	..	..	..	..	..	74	..	..	..	..	..	5	..	..	
142	276	523	76	332	169	94	826	187	129	256	320	1203	515	817	628	10
..	..	..	..	..	..	..	3	2	..	1	..	..	..	..	..	
233	223	166	109	404	272	172	3665	276	210	560	1339	1424	2249	1657	976	
15	13	28	11	27	19	19	108	3	5	7	137	57	45	60	69	11
29	6	10	8	12	30	17	188	..	8	23	104	83	75	70	93	
4	4	3	1	7	4	3	48	12	23	7	22	273	6	18	62	12
..	..	..	..	..	..	..	4	..	..	..	1	..	..	1	1	
..	1	..	..	..	..	..	8	..	..	..	2	10	..	2	1	
3	7	3	1	4	1	27	253	4	22	16	9	209	49	42	27	
..	..	..	..	..	..	22	3	..	..	..	..	..	1	4	..	
24	3	8	7	99	12	10	125	5	..	4	28	196	39	60	40	13

Numero d'ordine	PROFESSIONI O CONDIZIONI	Posizione nella professione *	Sexso	SASSARI					SIENA		SIRACUSA		
				Alghero	Nuoro	Ozieri	Sassari	Tempio Pausania	Montepulciano	Siena	Modica	Noto	Siracusa
14	Fabbricanti di munizioni, palle, pallini. . . . .	e	f.	..	..	..	..	..	..	..	..	..	..
15	Fabbricanti di lime, seghe, chiodi, aghi, spilli, penne metalliche, martelli, fibbie, ecc. . . . .	a	m.	..	..	..	..	..	22	3	..	..	..
		b	m.	..	..	..	..	..	..	..	..	..	..
		c	m.	..	..	..	..	..	16	6	..	..	..
16	Fabbrie. di lamiere, scatole metalliche, lanterne, insegne metalliche; stagnai, ramai, ottonai, ecc.	a	m.	21	4	20	13	25	49	76	66	25	72
			f.	..	..	..	..	..	1	..	..	..	..
		b	m.	..	..	..	2	..	..	..	..	..	..
16		c	m.	10	29	7	79	16	21	98	182	63	53
			f.	..	..	..	..	..	..	..	..	..	..
17	Traffilatori di metalli, fabbricanti di corde, catene, reti metalliche, fili per telegrafo e telefono. . .	a	m.	..	..	..	..	..	..	..	..	..	..
		c	m.	..	..	..	..	..	..	24	..	..	..
18	Fabbricanti di monete, medaglie, pesi e misure .	a	m.	..	..	..	2	..	1	1	1	1	1
		c	m.	..	..	..	1	..	..	1	..	..	..
18			f.	..	..	..	..	..	..	..	..	..	..
		c	m.	..	..	..	..	..	..	..	..	..	..
19	Fabbricanti di oggetti in galvanoplastica. . . . .	c	m.	..	..	..	15	..	..	..	..	..	
20	Macchinisti e fuochisti per macchine fisse e locomobili . . . . .	—	m.	5	5	..	6	28	9	33	2	10	13
21	Addetti alla produz. e trasmissione dell'elettricità	a	m.	..	..	..	..	..	..	3	..	..	8
		b	m.	..	..	..	..	..	..	3	..	..	4
		c	m.	..	..	..	3	8	7	16	1	..	..
			f.	..	..	..	..	..	..	..	..	..	
	TOTALE della classe IV. . . . .	—	m.	231	379	250	607	321	539	1751	1020	379	610
			f.	..	..	..	..	..	1	7	1	2	..
<b>CLASSE V. — Lavorazione delle pietre, argille e sabbie.</b>													
1	Segatori di pietre, scalpellini, fabbricanti di macchine, pietre litografiche, coti, matite . . . . .	a	m.	..	..	24	1	14	69	87	27	2	38
		c	m.	25	57	41	154	54	45	208	335	84	42
2	Fornaciai . . . . .	a	m.	1	..	..	3	1	57	24	8	1	42
		c	m.	2	2	2	9	..	39	26	38	4	25
2			f.	..	..	..	..	..	..	..	..	..	..
		c	m.	..	..	..	..	..	..	..	..	..	..
3	Minatori per opere stradali. . . . .	a	m.	1	..	2	3	..	..	..	2	5	..
4	Marmisti . . . . .	a	m.	..	..	..	2	1	3	11	5	3	1
		c	m.	..	..	..	41	2	4	28	2	2	..

\* Vedasi l'avvertenza a pag. 4.  
 (a) Compresa: 1 fabbr. di macchine, attrezzi per cald. a vap. (padr.); 1 padr. di mascalcia; 2 fabbr. di corde metall. (padr.). — (b) Compresa (padr.); 6 fond. e traffil. di metalli preziosi (padr.); 1 fabbric. mobili in ferro e ottone (imp.); 10 traffil. di metalli, fabbric. di corde metall., ecc. da stampa e 2 imp.); 1 op. in una fabbr. di bitume; 10 traffil. di metalli preziosi (1 padr. e 9 op.); 1 imp. in una fabbr. di macchine e attrezzi di lamiere e scatole metall. (imp.); 2 traffil. di metalli, corde metall., ecc. (padr.); 1 fabbr. di oggetti in galvanoplastica (padr.); 1 imp. di offic. prese: 2 fabbric. di macchine (padr.); 1 fabbr. (op.); 3 fabbric. di lime, ecc. (padr.). — (g) Compresi: 2 raffin. di zolfo (imp.); 1 lamin. e affinat. di (padr.). — (j) Compresi 4 fabbric. di munizioni, pallini, ecc. (padr.).

SECONDO LA PROFESSIONE O CONDIZIONE.

condari.

Provincia di Sondrio	TERAMO		TORINO					TRAPANI			Provincia di Treviso	Provincia di Udine	Provincia di Venezia	Provincia di Verona	Provincia di Vicenza	Numero d'ordine
	Penne	Teramo	Aosta	Ivrea	Pinerolo	Susa	Torino	Alcamo	Mazara del Vallo	Trapani						
..	..	..	..	..	..	..	29	..	..	..	..	..	1	..	..	14
1	5	2	15	24	10	8	70	..	..	..	4	13	4	..	61	15
..	..	..	1	..	..	..	13	..	..	..	..	..	..	..	1	
..	1	..	36	44	38	75	890	..	..	4	2	29	10	1	15	
..	..	..	3	2	16	12	69	..	..	..	..	..	..	..	..	
31	47	109	36	606	84	39	589	36	31	28	108	290	118	182	171	16
..	..	..	..	..	2	..	9	1	..	1	1	..	..	1	2	
..	1	..	..	..	..	..	8	5	..	..	..	19	9	2	1	
41	69	34	31	306	86	27	1104	39	65	154	144	239	613	410	274	
..	..	..	..	9	..	..	27	..	..	..	..	..	..	..	..	
..	..	..	..	1	4	..	17	..	..	..	..	1	..	..	1	17
..	..	..	..	..	11	47	251	..	..	..	..	2	..	3	8	
..	..	..	..	..	..	..	137	..	..	..	1	..	..	..	..	
4	1	1	1	3	2	..	26	..	..	..	5	7	8	11	9	18
..	..	1	..	8	4	1	97	..	..	..	6	29	23	19	11	
..	..	..	..	..	..	..	3	..	..	..	..	46	..	..	..	
..	..	..	1	..	..	..	80	..	..	..	1	3	..	6	..	19
8	6	2	..	40	69	32	432	13	15	75	74	112	476	82	203	20
..	..	..	9	4	2	1	56	1	..	..	4	8	4	6	8	21
6	..	..	2	6	1	2	87	1	..	..	3	3	7	1	2	
18	2	4	24	42	9	43	788	15	1	5	34	41	126	17	71	
..	..	..	..	..	..	..	178	..	..	..	..	7	..	..	1	
589	709	937	541	2407	1097	1283	(e) 18766	604	520	1221	3179	(e) 4842	(g) 5862	(i) 4201	(j) 3434	
..	..	..	13	11	22	35	561	3	..	2	3	(f) 61	(h) 9	6	4	
18	5	36	19	39	23	109	69	26	14	87	168	804	54	178	267	1
192	24	13	52	83	364	240	301	167	38	517	316	1418	463	886	685	
..	..	..	..	..	..	..	..	..	..	..	..	..	..	..	..	
..	17	16	1	8	10	1	8	44	25	2	96	661	7	26	6	2
..	..	1	..	..	..	..	..	..	4	..	..	25	..	1	3	
2	42	6	2	5	44	7	69	50	138	9	228	3463	60	37	123	
..	..	..	..	8	..	..	10	..	..	..	8	29	1	..	5	
36	2	1	..	10	1	..	29	..	..	8	17	62	..	32	12	3
..	..	1	3	4	2	2	43	6	2	10	..	6	8	28	4	4
..	..	..	..	3	4	2	351	6	5	25	..	16	11	18	4	

1 fabbr. di lime e chiodi (padr.). — (e) Compresi: 7 imp. in offic. per la lavoraz. dello zinco, ecc. (3 padr. e 4 imp.); 4 lamin. eaffin. di metalli (imp.); 2 fabbric. medaglie, pesi e misure (imp.); 9 fabbric. oggetti in galvanopl. (padr.). — (d) Compresi: 6 propr. di fonderia per caratteri di cald. a vap.; 5 fabbric. di mobili in ferro e ottone (3 padr. e 2 op.); 5 fabbr. (op.); 9 imp. in fabbriche di lime, spilli, chiodi, ecc.; 1 fabbr. per la prod. e trasmiss. di elettricità. — (e) Compresi: 1 fabbr. di medaglie, pesi e misure (imp.); 1 fabbr. oggetti in galvanopl. (imp.). — (f) Commetalli (imp.). — (h) Compresi: 3 laminat. e affinat. di metalli (op.); 1 arm. e fabbric. di coltelli (imp.); 1 fabbric. di medaglie, pesi e misure

Numero d'ordine	PROFESSIONI O CONDIZIONI	Posizione nella professione *	Sesso	SASSARI					SIENA		SIRACUSA		
				Alghero	Nuoro	Ozieri	Sassari	Tempio Pausania	Montepulciano	Siena	Modica	Noto	Siracusa
6	Fabbricanti di laterizi, terre cotte, tubi, pipe, ecc.	a	m.	..	..	7	1	2	8	79	11	1	27
			f.	..	..	..	..	..	..	..	1	..	..
		b	m.	..	..	..	..	..	1	..	..	..	..
7	Fabbricanti di mattonelle e oggetti di cemento .	c	m.	..	14	..	2	..	14	142	51	1	13
			f.	..	..	..	..	..	..	..	1	..	..
		a	m.	..	..	1	..	..	..	..	..	..	..
8	Fabbric. decorat. e aggiust. di maioliche e porcell.	b	m.	..	..	..	..	..	..	..	..	..	..
			f.	..	..	..	..	..	..	..	..	..	1
		c	m.	..	..	..	..	..	26	2	1	1	13
9	Fabbricanti, decoratori e aggiustatori di vetri, arrotatori e smerigliatori di cristalli. . . . .	a	m.	..	..	..	..	..	..	3	..	..	1
			f.	..	..	..	..	..	..	..	..	..	..
		c	m.	..	..	..	..	..	4	233	..	..	..
10	Fabbricanti e lucidatori di specchi. . . . .	b	m.	..	..	..	..	..	..	2	..	..	..
			f.	..	..	..	..	..	..	..	..	..	..
		c	m.	..	..	..	..	..	..	..	..	..	..
11	Fabbricanti di conterie, perle e mosaici in vetro. .	a	m.	..	..	..	..	..	1	..	..	..	..
			f.	..	..	..	..	..	..	..	..	..	..
		b	m.	..	..	..	..	..	..	..	..	..	..
11	Fabbricanti di conterie, perle e mosaici in vetro. .	c	m.	..	..	..	..	..	11	..	..	..	..
			f.	..	..	..	..	..	..	..	..	..	..
		—	m.	29	73	77	216	74	301	846	480	106	207
—	f.	..	..	..	..	1	1	..	2	..	1		
CLASSE VI. — Industria edilizia.													
1	Capimastri. . . . .	—	m.	99	1	2	10	2	9	10	14	13	5
2	Muratori. . . . .	—	m.	299	252	250	895	270	420	940	2380	1129	1637
3	Manovali e braccianti addetti a lavori di costruzione e a movimenti di terra, scavatori di pozzi d'acqua	—	m.	375	19	715	681	422	958	1584	949	167	554
			f.	..	..	..	18	..	106	3	6	..	3
4	Selciatori, lastricatori . . . . .	—	m.	..	..	10	12	4	..	..	5	3	..
5	Copritetti, piombisti, pontaroli, ecc. . . . .	—	m.	1	..	..	..	..	..	2	8	1	11
6	Stuccatori, imbianchini, pittori di stanze, ecc. . .	—	m.	2	5	4	28	6	12	54	82	28	44
7	Fumisti . . . . .	a	m.	..	..	..	..	..	..	..	..	..	..
			c	m.	..	..	..	..	..	..	..	..	..

\* Vedasi l'avvertenza a pag. 4.  
 (a) Compresa 3 fabbric. di maioliche (padr.). — (b) Compresi 6 fabbr. di specchi (3 padr. e 4 imp.). — (c) Compresa: 1 fabbr. di mattonelle  
 (d) Compresa 2 fabbric. e decoratr. di maioliche (op.). — (e) Compresi 3 fabbric. di marmi artificiali (2 padr. e 1 op.). — (f) Compresa: 1 propr.  
 (op.). — (g) Compresi 6 fabbric. di specchi (5 padr. e 1 imp.). — (h) Compresa 1 propr. di segheria da pietre. — (i) Compresa 1 fabbric. di



SECONDO LA PROFESSIONE O CONDIZIONE.

condari.

Provincia di Sondrio	TERAMO		TORINO					TRAPANI			Provincia di Treviso	Provincia di Udine	Provincia di Venezia	Provincia di Verona	Provincia di Vicenza	Numero d'ordine
	Penne	Teramo	Acosta	Ivrea	Pinerolo	Susa	Torino	Alcamo	Mazara del Vallo	Trapani						
7	10	63	..	41	2	6	226	7	24	9	35	534	17	10	52	6
..	..	..	..	..	..	..	..	2	3	..	2	7	..	1	..	..
..	1	..	..	1	..	2	7	..	..	..	1	16	2	2	..	..
..	1	..	..	..	..	..	..	..	..	..	..	..	..	..	..	..
6	7	52	1	78	24	110	571	9	53	119	323	7637	187	104	493	..
..	..	..	..	8	..	..	11	..	6	..	9	25	1	..	26	..
..	..	1	..	..	..	..	40	..	..	1	1	6	1	..	2	7
..	..	1	..	..	..	..	12	..	..	7	1	1	..	..	..	..
..	..	1	..	3	2	..	209	..	..	4	5	17	5	1	11	..
4	..	..	..	..	..	..	4	..	..	..	..	14	..	..	..	..
..	16	36	..	28	4	..	16	3	6	..	3	5	..	..	7	8
..	..	..	..	..	..	..	2	..	..	..	1	..	..	..	..	..
..	..	..	..	..	..	..	..	..	..	..	..	..	..	..	..	..
..	21	72	..	175	8	..	12	..	49	1	6	13	1	1	66	..
..	1	..	1	30	..	1	39	..	..	..	4	2	32	10	1	9
..	..	..	..	..	..	..	18	..	..	..	..	..	15	5	..	..
..	1	..	1	83	1	..	821	..	..	..	1	2	427	33	79	..
..	..	..	..	..	..	..	32	..	..	..	..	..	33	..	..	..
..	..	..	..	..	..	..	7	..	..	..	..	..	9	..	..	10
..	..	..	..	..	..	..	..	..	..	..	1	2	83	..	..	11
..	..	..	..	..	..	..	..	..	..	..	..	1	1571	..	27	..
..	..	..	..	..	..	..	..	..	..	..	..	..	67	..	..	..
..	..	..	..	..	..	..	..	..	..	..	..	..	12	..	..	..
..	..	..	..	..	..	..	..	..	..	..	..	1	1171	..	25	..
..	..	..	..	..	..	..	..	..	..	..	..	..	1472	3	..	..
265	147	349	80	591	489	480	(b) 2856	318	354	799	1212	(e) 14669	(g) 2626	1371	1812	..
..	1	4	..	16	..	..	(c) 67	2	15	..	19	(f) 105	3090	(h) 6	(d) 87	..
35	9	16	17	73	65	35	383	10	10	19	57	253	101	122	64	1
836	532	879	992	2132	983	601	7119	1084	970	1882	2746	24285	2954	3855	3038	2
387	91	351	297	493	603	672	2540	136	289	877	2407	3141	2594	1165	2935	3
16	..	8	5	53	42	..	5	4	2	..	49	128	5	2	2	..
12	..	..	..	19	13	..	223	1	..	..	3	14	5	57	45	4
..	..	..	..	..	1	5	26	..	..	..	..	4	11	1	..	5
56	33	76	21	82	64	24	1540	35	22	101	242	300	676	236	207	6
..	..	..	..	4	..	2	47	..	..	..	4	5	5	5	3	7
..	1	..	1	16	1	..	251	..	..	..	4	10	44	6	7	..

e oggetti di cemento (padr.); 7 fabbric. e aggiust. di maioliche e porcell. (2 padr. e 5 op.); 2 fabbric. e aggiust. di vetri (1 padr. e 1 imp.). — di segheria da pietre; 1 fabbric. di marmi artif. (op.); 1 fabbric. di mattonelle e oggetti di cemento (padr.); 1 fabbric. e decoratr. di maioliche maioliche (padr.).

Numero d'ordine	PROFESSIONI O CONDIZIONI	Posizione nella professione *	Sesso	SASSARI					SIENA		SIRACUSA		
				Alghero	Nuoro	Ozieri	Sassari	Tempio Pausania	Montepulciano	Siena	Modica	Noto	Siracusa
8	Fontanieri, fabbric. d'apparecchi per distribuzione d'acqua. . . . .	a	m.	..	..	..	1	..	..	..	..	..	..
		b	m.	..	..	..	..	..	1	..	..	..	..
		c	m.	..	..	..	..	..	..	2	1	..	3
9	Addetti a impianti per illuminazione a gas o a elettricità . . . . .	a	m.	..	..	..	1	..	..	1	..	..	..
		b	m.	..	..	..	2	..	..	1	..	..	..
		c	m.	..	..	..	9	..	..	11	..	..	1
	TOTALE della classe VI . . . . .	—	m. f.	776 ..	277 ..	981 ..	1639 18	704 ..	1400 106	2605 3	3439 (a) 7	1341 ..	2255 3
<b>CLASSE VII. — Fabbricazione di prodotti chimici.</b>													
1	Fabbricanti di acidi, ossidi e sali per uso industr.	a	m. f.	.. ..	.. ..	.. ..	.. ..	.. ..	.. ..	.. ..	.. ..	.. ..	.. ..
		b	m.	..	..	..	..	..	..	..	..	..	..
		c	m.	..	..	..	..	..	..	..	..	..	..
2	Fabbricanti di concimi chimici. . . . .	a	m.	..	..	..	..	..	..	..	..	..	..
		b	m.	..	..	..	..	..	..	..	..	..	..
		c	m.	..	..	..	..	..	..	..	..	..	..
3	Fabbricanti di prodotti farmaceutici. . . . .	a	m.	..	..	..	..	..	..	..	..	..	..
		b	m.	..	..	..	..	..	..	..	..	..	..
		c	m. f.	.. ..	.. ..	.. ..	.. ..	.. ..	.. ..	.. ..	.. ..	.. ..	.. ..
5	Fabbric. di polveri piriche, dinamite ecc.; pirotecnici	a	m.	1	..	3	1	1	6	..	4	..	3
		b	m.	..	..	..	..	..	..	..	..	..	..
		c	m. f.	1 ..	..	1	..	..	..	..	1	..	1
7	Fabbricanti di vernici e colori. . . . .	a	m.	..	..	..	..	..	..	..	..	..	..
		b	m.	..	..	..	..	..	..	..	..	..	..
		c	m.	..	..	..	..	..	..	2	..	..	1
8	Fabbricanti di fiammiferi di legno e di cera . . . . .	a	m. f.	.. ..	.. ..	.. ..	.. ..	.. ..	1 ..	..	6	..	1 1
		b	m.	..	..	..	..	..	..	..	..	..	..
		c	m. f.	.. ..	.. ..	.. ..	.. ..	.. ..	.. 2	4	2	1	2
9	Fabbricanti di colla, albumina, sego, candele di sego . . . . .	b	m.	..	..	..	..	..	..	..	..	..	..
		c	m. f.	.. ..	.. ..	.. ..	.. ..	.. ..	.. 2	..	..	..	..

\* Vedasi l'avvertenza a pag. 4.  
(a) Compresa 1 propr. di offic. da fumista.

SECONDO LA PROFESSIONE O CONDIZIONE.

condari

Provincia di Sondrio	TERAMO		TORINO					TRAPANI			Provincia di Treviso	Provincia di Udine	Provincia di Venezia	Provincia di Verona	Provincia di Vicenza	Numero d'ordine
	Penne	Teramo	Aosta	Ivrea	Pineroio	Susa	Torino	Alcamo	Mazzara del Vallo	Trapani						
1	..	..	..	1	1	..	66	..	..	6	..	..	10	..	..	8
..	..	..	..	..	..	..	12	1	..	..	..	..	6	1	..	..
2	..	1	1	2	..	..	40	1	4	2	1	..	26	13	1	..
1	..	..	..	..	2	..	43	..	..	..	..	..	3	..	..	9
..	..	..	..	..	1	..	30	..	..	..	..	..	15	1	..	..
5	..	1	..	3	14	3	217	..	..	..	1	..	187	1	3	..
1335 16	666 ..	1324 8	1329 5	2825 53	1748 42	1342 ..	12537 6 (a)	1268 4	1295 2	2887 ..	5465 49	28012 128	6637 5	5263 2	6303 3 (a)	..
..	6	..	..	..	..	..	10	..	..	..	..	..	..	1	2	1
..	..	..	..	..	..	..	1	..	..	..	..	..	..	..	..	..
..	..	..	..	..	..	..	7	..	..	..	..	..	2	..	7	..
..	..	..	1	..	..	..	18	..	..	..	..	..	1	..	83	..
..	..	..	..	3	..	..	26	..	..	..	2	3	2	2	3	2
..	..	..	..	..	..	..	10	..	..	..	..	2	5	2	2	..
..	..	..	..	4	..	1	89	..	..	3	4	31	13	17	14	..
..	..	..	..	..	2	2	26	..	..	1	..	..	1	1	..	3
..	..	..	..	..	..	2	39	..	..	..	..	..	1	..	1	..
..	..	24	..	..	3	4	92	..	..	1	..	1	1	1	..	..
..	..	..	..	..	..	3	36	..	..	..	..	2	5	..	..	..
..	10	23	1	..	..	2	9	1	..	1	2	4	3	1	..	5
..	..	1	..	..	..	9	6	..	..	..	..	..	..	..	..	..
4 1	33	5	..	1	..	145	18 13	1	7	..	2	2	5	..	1	..
..	..	..	..	..	..	..	9	1	..	..	..	..	2	1	..	7
..	..	..	..	..	..	..	19	..	..	..	..	..	1	1	..	..
..	..	..	..	..	..	10	33	..	..	..	..	1	19	3	..	..
..	..	..	..	4	..	..	9	3	..	..	..	..	2	3	1	8
..	..	..	..	..	..	..	1	..	..	..	..	..	5	3	..	..
..	..	..	..	..	..	..	13	..	..	..	..	1	4	..	..	..
..	..	1	..	8	1	..	161 1010	..	..	..	..	19 97	37 464	6 6	..	2
..	..	..	..	..	..	..	6	..	..	..	..	1	2	..	..	..
..	..	..	..	..	..	..	141 28	..	..	..	..	17 2	3 2	..	1	..

Numero d'ordine	PROFESSIONI O CONDIZIONI	Posizione nella professione *	Sesso	SASSARI					SIENA		SIRACUSA		
				Alghero	Nuovo	Ozieri	Sassari	Tempio Pausania	Montepulciano	Siena	Modica	Noto	Siracusa
10	Fabbricanti di cera e di candele di cera. . . . .	a	m.	..	..	1	..	..	..	..	..	..	1
		b	m.	..	..	..	1	..	..	..	..	..	..
		c	m.	..	2	..	1	..	19	..	2	..	..
			f.	..	..	..	..	..	1	3	..	..	..
11	Fabbricanti di sapone e candele di stearina, parafina, ecc. . . . .	a	m.	..	..	..	1	..	2	11	2	7	
		b	f.	..	..	..	..	..	..	..	1	..	
		c	m.	..	..	..	3	1	2	17	20	13	
			f.	..	..	..	..	..	..	..	..	..	
13	Fabbricanti di inchiostro, ceralacca, lucido, acqua ragia, nerc fumo, pece e torce . . . . .	c	m.	..	..	..	..	..	..	4	..	..	
			f.	..	..	..	..	..	..	..	..	..	
14	Fabbricanti di tele cerate, oggetti di caoutchouc, gomma, guttaperca . . . . .	a	m.	..	..	..	..	..	..	..	..	..	
		b	m.	..	..	..	..	..	..	..	..	..	
		c	m.	..	..	..	..	..	..	..	..	..	
			f.	..	..	..	..	..	..	..	..	..	
15	Fabbricanti di profumi, essenze, oli eteri . . . . .	a	m.	..	..	..	..	..	..	..	..	1	
		c	m.	..	..	..	..	..	..	..	..	13	
16	Fabbricanti di acque minerali artificiali . . . . .	c	f.	..	..	..	..	..	..	..	..	..	
17	Fabbricanti di ghiaccio . . . . .	a	m.	..	..	..	..	..	1	..	..	..	
		c	m.	..	..	..	..	..	..	..	..	..	
	TOTALE della classe VII . . . . .	—	m.	2	2	5	7	2	7	(a) 32	47	25	43
			f.	..	..	..	..	..	2	(b) 2	(b) 4	1	1
	CLASSE VIII. — Lavorazione del legno e della paglia e arredam. delle abitazioni.												
1	Addetti a stabilimenti per la segatura e la conservazione del legno . . . . .	a	m.	..	..	..	..	1	35	30	1	1	..
		b	m.	..	..	..	..	..	..	..	..	..	..
		c	m.	5	17	1	1	4	69	72	..	..	1
2	Addetti alla preparazione e lavorazione del sughero . . . . .	a	m.	..	..	17	2	14	..	2	..	..	..
		c	m.	..	..	9	6	212	..	..	..	..	..
			f.	..	..	..	..	2	..	..	..	..	..
3	Falegnami, bottai, cassai, ecc. . . . .	a	m.	106	20	101	103	64	295	421	511	198	370
		c	f.	..	..	..	..	1	2	..	1	..	1
		c	m.	123	204	61	452	91	178	716	1058	432	525
			f.	..	..	..	..	..	..	..	..	..	2
4	Fabbricanti di cestè, stuoie, setacci, pennelli, spazzole, scope, utensili di legno, piumacci, ecc. . . . .	a	m.	1	..	..	3	2	2	28	36	1	18
		c	f.	..	1	..	1	..	..	8	..	..	1
		c	m.	1	4	..	4	..	1	40	9	2	17
			f.	..	..	..	..	..	..	..	1	..	..

\* Vedasi l'avvertenza a pag. 4.

(a) Compresi 2 fabbric. di olio al solfuro di carb. (1 padr. e 1 imp.). — (b) Compresa 1 fabbric. di cera e candele di sego (padr.). — (c) (4 padr. e 7 op.); 6 fabbr. colla, albumina, sego (padr.); 4 fabbric. inchiostro e ceralacca (3 padr. e 1 imp.); 6 fabbric. profumi, essenze, ecc. (2 imp. e 5 op.); 7 fabbric. di prodotti farmaceut. (imp.); 2 fabbric. di gas compressi e liquef. (op.); 4 fabbric. di fecola, ecc. (op.); 2 fabbric. di 10 fabbric. profumi, essenze, ecc. (2 padr., 2 imp. e 6 op.); 5 fabbric. di acque minerali artificiali (4 padr. e 1 imp.). — (g) 1 fabbric. di tele (j) Compresi: 1 fabbr. di gas compr. e liquef. (op.); 6 fabbr. di fecola, ecc. (2 padr., 1 imp. e 3 op.); 1 fabbr. d'inchiostro, ceral., ecc. (imp.); 1 e candele di sego (imp.). — (l) Compreso 1 fabbr. di acque minerali artif. (padr.). — (m) Compresa 1 fabbr. profumi (padr.). — (n) Compresi:

SECONDO LA PROFESSIONE O CONDIZIONE.

condari.

Provincia di Sondrio	TERAMO		TORINO					TRAPANI			Provincia di Treviso	Provincia di Udine	Provincia di Venezia	Provincia di Verona	Provincia di Vicenza	Numero d'ordine
	Penne	Teramo	Aosta	Ivrea	Pinerolo	Susa	Torino	Alcamo	Mazzara del Vallo	Trapani						
3	..	1	..	..	..	..	7	2	..	..	1	..	4	4	8	10
..	..	..	..	..	..	..	9	..	..	..	1	..	2	3	..	
.. 1	..	..	..	..	..	.. 1	50	1	1	3	5	1	43	16	11	
..	..	..	..	.. 1	..	..	74	..	..	..	..	..	25	..	..	
..	..	..	..	.. 1	..	.. 2	31	2	2	1	3	3	7	3	4	11
..	..	..	..	..	..	..	..	..	..	..	1	..	..	..	..	
..	..	..	..	..	..	..	22	1	..	..	..	1	8	1	1	
..	..	1	..	.. 1	..	..	152	..	4	9	6	8	30	6	6	
..	..	..	..	.. 1	..	..	25	..	..	..	..	..	..	..	34	
..	..	..	..	..	..	..	7	..	..	..	..	1	..	..	7	13
..	..	..	..	..	..	..	..	..	..	..	..	1	..	..	100	
..	..	..	..	..	..	..	12	..	..	..	..	..	..	..	..	14
..	..	..	..	..	..	..	24	..	..	..	..	..	..	..	..	
..	..	..	..	..	..	..	58	..	..	..	..	..	..	..	..	
..	..	..	..	..	..	..	21	..	..	..	..	..	..	..	..	
..	..	..	..	..	..	..	7	..	..	..	..	..	..	..	..	15
..	..	..	..	..	..	..	9	..	..	..	..	32	..	..	..	
..	..	..	..	..	..	..	12	..	..	..	..	..	..	..	..	16
..	..	..	..	..	..	1	7	1	..	1	..	..	2	2	..	17
..	..	..	..	..	2	..	23	2	..	1	..	..	2	7	..	
8	49	32	2	22	9	(d)	180	(e)	15	21	26	(h)	(j)	(l)	(n)	
1	..	24	..	16	..	(c)	1191	(f)	..	..	1	133	211	82	156	
..	..	..	..	(c)	..	..	1267	(g)	..	..	1	105	506	10	137	
..	..	..	..	..	..	..	..	..	..	..	..	(i)	(k)	(m)	..	
8	3	14	9	27	17	10	138	1	..	1	19	25	..	25	40	1
..	..	..	1	..	..	..	6	..	1	..	4	2	..	..	3	
85	4	6	79	136	55	56	575	2	..	40	56	828	71	57	123	
..	..	..	223	..	..	..	13	..	1	..	..	..	4	1	2	2
1	..	..	203	..	..	..	9	..	12	..	..	..	12	2	2	
..	..	..	..	..	..	..	3	..	..	..	..	..	3	..	12	
202	171	565	23	736	287	229	1760	294	452	932	1302	2129	928	1562	1566	3
2	..	..	..	..	..	..	..	3	..	1	4	..	..	..	..	
577	351	262	20	486	349	197	4941	498	486	1470	1929	2545	2988	2171	2408	
1	..	1	..	1	..	..	9	1	..	..	1	2	4	..	..	
10	5	8	2	43	6	29	93	2	2	2	83	111	133	50	90	4
..	..	..	..	..	..	7	78	2	58	5	4	4	6	1	3	
14	4	..	..	25	12	12	136	1	3	2	82	71	439	108	75	
..	..	..	..	..	67	65	431	1	8	1	60	10	143	1	11	

Comprese 4 op. di una fabbr. di concimi chim. — (d) Compresso 1 fabbric. gas compressi e liquef. (op.). — (e) Compresi: 11 fabbric. di fecola, ecc. (imp.); 5 fabbric. acque minerali artif. (1 padr., 1 imp. e 3 op.). — (f) Comprese: 2 fabbr. di acidi, ossidi, ecc. (op.); 7 fabbr. di concimi chimici vernici e colori (1 imp. e 1 op.); 1 fabbric. di cera e candele di sego (padr.); 6 fabbric. di tele cerate e oggetti in caoutchouc (4 padr. e 2 imp.); cerate, caoutchouc, ecc. (padr.). — (h) Compresso 1 fabbric. di colla, albumina, sego (padr.). — (i) Comprese 3 fabbr. acidi, ossidi, ecc. (op.). — (j) Comprese 1 fabbric. di colla, albumina, sego (padr.); 1 fabbr. vernici e colori (padr.); 1 fabbr. profumi, essenze, ecc. (imp.). — (k) Comprese: 1 fabbric. prodotti farmaceutici (padr.); 1 fabbr. vernici e colori (padr.); 1 fabbr. saponi 3 fabbr. inchiostro, ceralacca, ecc. (2 padr. e 1 imp.); 1 fabbr. acque minerali artif. (op.). — (l) Compressa 1 fabbr. di colla, albumina, sego (padr.).

Numero d'ordine	PROFESSIONI O CONDIZIONI	Posizione nella professione *	Sesso	SASSARI					SIENA		SIRACUSA			
				Alghero	Nuoro	Ozieri	Sassari	Tempio Pausania	Montepulciano	Siena	Modica	Noto	Siracusa	
5	Fabbricanti di cestini di paglia, pagliericci; impagliatori di sedie e fiaschi. . . . .	a	m.	3	2	..	..	..	3	5	..	..	8	
			f.	..	1	..	32	..	12	9	..	..	..	
c			m.	5	..	2	1	..	..	5	..	..	2	
			f.	2	..	..	..	..	2	13	..	..	..	
6	Fabbricanti di trecce e cappelli di paglia e di altri oggetti in paglia e truccolo . . . . .	a	m.	..	3	..	1	1	..	5	..	1	154	
			f.	..	..	..	..	..	..	3	..	..	..	
c			m.	..	1	..	..	..	..	8	..	..	1	
			f.	..	..	..	..	..	..	..	..	..	..	
7	Tornitori in legno, sbozzatori di pipe di radica .	a	m.	..	..	4	3	2	2	17	1	1	..	
			f.	..	..	..	11	..	..	16	3	..	..	
c			m.	..	..	..	..	..	..	..	..	..	..	
			f.	..	..	..	..	..	..	..	..	..	..	
8	Fabbricanti di mobili di legno, sediar, ecc. . . .	a	m.	1	..	14	14	8	9	5	28	27	55	
			f.	..	..	..	18	1	..	..	..	..	..	
b			m.	..	..	..	..	..	..	..	..	..	..	
			f.	..	..	..	..	..	..	..	..	..	..	
c			m.	1	5	9	35	2	..	5	48	40	27	
			f.	..	..	1	8	..	..	..	..	..	..	1
9	Intarsiatori, impellicciatori, intagliatori . . . . .	a	m.	..	..	..	..	1	..	11	..	3	..	
			f.	..	..	..	..	..	..	..	..	..	..	
c			m.	..	..	..	16	..	1	23	6	..	2	
			f.	..	..	..	..	..	..	..	..	..	..	
10	Verniciatori in legno, indoratori, lustratori. . . .	a	m.	..	..	..	2	..	1	34	3	..	3	
			f.	..	..	..	7	..	2	87	1	3	7	
c			m.	..	..	..	..	..	..	..	..	..	..	
			f.	..	..	..	..	..	..	..	..	..	..	
11	Tappezzieri . . . . .	a	m.	..	..	..	5	2	2	30	5	..	4	
			f.	..	..	..	..	..	..	1	..	..	..	
c			m.	..	..	..	5	..	..	47	2	2	3	
			f.	..	..	..	..	..	..	..	..	..	..	
12	Materassai, apparecchiatori di penne e piume . .	a	m.	..	..	..	5	1	6	9	1	..	..	
			f.	..	..	..	..	..	..	2	..	..	..	
c			m.	..	..	..	5	..	1	2	..	1	..	
			f.	..	..	..	..	1	..	1	1	..	..	
TOTALE della classe VIII . . .		—	m.	246	252	218	680	404	607	1613	1713	711	1197	
			f.	2	6	1	60	6	16	37	12	..	5	
CLASSE IX. — Industrie della carta, tipografiche e poligrafiche.														
A) Carta.														
1	Cernitori e lavatori di stracci . . . . .	a	m.	..	..	..	..	..	..	..	..	..	1	..
			f.	..	..	..	..	..	..	..	..	..	..	..
c			m.	..	..	..	..	..	..	..	..	..	1	..
			f.	..	..	..	..	..	..	..	..	..	..	..
2	Fabbric. pasta di legno, paglia, cellulosa, celluloida . . . . .	a	m.	..	..	..	..	..	1	..	..	..	..	
			f.	..	..	..	..	..	..	..	..	..	..	..
c			m.	..	..	..	..	..	65	..	..	..	..	
			f.	..	..	..	..	..	..	..	..	..	..	

\* Vedasi l'avvertenza a pag. 4.  
 (a) Compresa 1 op. in uno stabilim. per la segat. e conserv. del legname. — (b) Compresa: 8 add. a stabilim. per la segat. e conserv. del legno (imp.); 2 propr. di offic. per la vernic. del legno. — (c) Compresa 2 fabbric. mobili in legno (imp.). — (d) Compresa 1 tornitr. in legno per la vernic. del legno.

SECONDO LA PROFESSIONE O CONDIZIONE.

condari.

Provincia di Sondrio	TERAMO		TORINO					TRAPANI			Provincia di Treviso	Provincia di Udine	Provincia di Venezia	Provincia di Verona	Provincia di Vicenza	Numero d'ordine
	Penne	Teramo	Aosta	Ivrea	Pinerolo	Susa	Torino	Alcamo	Mazara del Vallo	Trapani						
..	3	2	..	1	1	..	22	1	..	..	7	19	11	72	20	5
..	1	..	..	46	1	..	61	..	120	..	2	27	..	..	3	..
..	2	1	..	..	2	..	7	..	3	..	2	3	12	98	29	..
..	..	..	..	37	..	..	22	..	16	1	11	240	..	2	1	..
..	1	20	2	..	..	2	117	..	..	..	2	3	2	10	20	6
..	..	9	1	..	1	..	3	..	93	..	3	1	1	5	364	..
..	1	5	4	..	2	..	148	..	1	..	2	2	6	27	17	..
..	..	18	..	2	2	..	1042	..	25	..	30	..	24	39	3683	..
4	2	..	2	18	8	6	131	4	..	16	51	104	23	16	20	7
10	1	..	3	10	6	17	251	6	1	10	8	30	65	54	98	..
4	1	27	..	103	4	7	156	19	16	95	35	64	58	77	53	8
..	..	..	1	..	..	..	4	1	1	..	..	2	1	4	..	..
..	..	..	..	..	..	..	7	5	1	..	..	2	4	8	..	..
1	2	9	2	75	2	8	359	78	45	41	16	234	350	74	48	..
..	..	..	..	..	..	..	..	..	..	..	1	40	..	3	..	..
2	13	8	1	5	..	..	98	1	1	13	7	15	67	3	37	9
2	5	1	1	4	1	..	271	3	2	2	9	25	408	6	157	..
..	..	..	..	..	..	..	..	..	..	..	..	..	..	..	..	..
8	..	3	1	6	2	..	99	3	..	1	13	22	46	44	18	10
9	5	2	..	21	9	1	705	7	1	12	21	60	142	179	60	..
..	1	..	..	..	..	..	3	..	..	..	..	9	2	..	..	..
5	3	6	..	26	6	4	106	1	2	17	26	40	57	44	21	11
..	..	..	..	..	..	..	13	..	..	..	..	2	1	2	1	..
13	7	4	..	10	4	..	426	..	4	3	35	54	166	119	72	..
..	..	..	..	..	..	..	36	..	..	..	2	3	54	..	2	..
9	2	3	6	7	23	19	300	..	..	..	22	14	48	47	17	12
..	..	..	4	1	..	4	37	..	..	..	..	3	4	5	1	..
12	1	2	3	10	24	6	233	..	..	1	26	5	59	37	23	..
2	..	..	..	..	4	..	29	..	1	..	2	1	2	..	1	..
976	585	948	585	1749	818	603	11101	926	1034	2658	3757	6407	6102	4891	5019	..
8	4	28	6	87	75	76	1803	8	322	10	121	347	246	62	4082	..
(a)	..	..	..	..	..	..	(b)	..	..	(c)	(d)	(e)	(f)	..	..	..
..	3	..	..	..	..	..	..	..	..	..	..	1	3	..	..	1
..	..	..	..	..	..	..	39	..	..	..	1	4	3	..	..	..
..	14	..	..	..	..	1	1	..	..	..	2	1	1	2	..	6
..	..	..	..	..	..	..	118	..	..	..	..	..	6	3	..	..
..	..	..	..	..	..	..	..	..	..	..	..	1	..	..	1	2
..	..	..	..	..	..	3	..	..	..	..	..	57	..	..	..	7

legname (3 padr., 2 imp. e 3 op.); 4 add. alla prepar. e lavor. del sughero (padr.); 7 tornitr. di legno (2 padr. e 5 op.); 1 fabbric. mobili di (padr.). — (e) Compresse: 1 op. in uno stabil. per la segatura dei legnami; 2 fabbric. mobili di legno (imp.). — (f) Compresa 1 propr. di laborat.

Numero d'ordine	PROFESSIONI O CONDIZIONI	Posizione nella professione *	Sesso	SASSARI					SIENA		SIRACUSA		
				Alghero	Nuoro	Ozieri	Sassari	Tempio Pausania	Montepulciano	Siena	Modica	Noto	Siracusa
3	Fabbricanti di carta e cartone . . . . .	a	m.	..	..	..	..	..	..	6	..	..	..
			f.	..	..	..	..	..	1	..	..	..	..
			b	m.	..	..	..	..	..	..	..	..	..
4	Fabbricanti di scatole di cartone, altri oggetti in cartonaggio e carta pesta, buste da lettere, maschere, ecc. . . . .	c	m.	..	..	..	..	..	54	31	..	..	..
			f.	..	..	..	..	..	5	..	..	..	..
			a	m.	..	..	..	..	..	1	1	..	..
—	TOTALE . . .	—	m.	..	..	..	..	..	67	38	..	2	..
			f.	..	..	..	..	..	54	6	..	..	..
			B) Industrie tipografiche e poligrafiche.										
5	Tipografi, correttori, protti, stereotipi e addetti a macchine tipografiche . . . . .	a	m.	..	..	..	8	3	3	5	10	1	9
			f.	..	..	..	..	..	1	..	..	..	..
			b	m.	..	..	..	1	..	..	1	10	1
6	Legatori di libri, rigatori, piegatori di fogli . . .	c	m.	..	3	1	78	4	11	107	8	6	26
			f.	..	..	..	..	..	1	3	..	..	1
			a	m.	3	..	..	2	2	4	3	8	3
7	Litografi e addetti ad arti poligrafiche. . . . .	c	m.	..	..	..	13	..	1	35	8	2	5
			f.	..	..	..	..	..	..	..	..	..	..
			a	m.	..	..	1	..	..	..	4	1	..
8	Fabbricanti di carte da giuoco. . . . .	b	m.	..	..	..	..	..	..	1	..	..	..
			f.	..	..	..	..	..	..	..	..	..	..
			c	m.	..	..	..	..	..	..	..	..	..
9	Fabbricanti di parati in carta . . . . .	c	m.	..	..	..	..	..	..	..	..	..	..
			f.	..	..	..	..	..	..	..	..	..	..
			—	m.	3	3	3	102	9	20	174	45	13
—	TOTALE della classe IX . . .	—	f.	..	..	..	..	..	1	5	..	..	1
			m.	3	3	3	102	9	87	212	45	15	47
—	CLASSE X. — Industrie tessili.	—	f.	..	..	..	..	..	55	11	..	..	1
			A) Seta.										
1	Cernitori ed essiccatori di bozzoli . . . . .	a	m.	..	..	..	..	..	..	..	..	..	..
			f.	..	..	..	..	..	..	..	..	..	..
			c	m.	..	..	..	..	..	..	..	..	..
—	—	—	m.	..	..	..	..	..	..	..	..	..	..
			f.	..	..	..	..	..	..	..	..	..	..
			c	m.	..	..	..	..	..	..	..	..	..

\* Vedasi l'avvertenza a pag. 4.  
 (a) Compresi 4 fabbric. scatole di cartone (imp.). — (b) Compresi 3 fabbric. di carta e cartone (imp.). — (c) Compreso 1 fabbric. scatole di (imp.). — (f) Compresa 1 imp. in una tipografia. — (g) Compresi: 2 propr. di litografia e 2 imp.; 3 fabbric. carte da giuoco (op.); 1 fabbr. di presa 1 propr. di litografia.



SECONDO LA PROFESSIONE O CONDIZIONE.

condari.

Provincia di Sondrio	TERAMO		TORINO					TRAPANI			Provincia di Treviso	Provincia di Udine	Provincia di Venezia	Provincia di Verona	Provincia di Vicenza	Numero d'ordine
	Penne	Teramo	Aosta	Ivrea	Pinerolo	Susa	Torino	Alcamo	Mazzara del Vallo	Trapani						
..	1	..	..	3	..	2	33	..	..	..	24	9	..	6	8	3
..	..	..	..	..	..	..	7	..	..	..	1	..	..	..	2	..
..	..	..	..	..	..	..	50	..	..	1	7	4	..	6	13	..
5	1	..	..	19	9	88	332	..	..	..	144	66	..	97	586	..
9	..	..	..	19	3	41	259	..	..	..	154	24	17	136	502	..
..	..	..	..	..	..	..	44	..	..	..	41	4	11	1	6	4
..	..	..	..	..	..	..	26	..	..	..	..	..	5	1	3	..
..	..	..	..	..	1	1	77	..	..	1	19	2	22	..	26	..
..	..	..	..	..	..	..	218	..	..	..	..	..	8	8	112	..
5	19	..	..	22	10	95	(a) 541	..	..	2	235	(c) 88	37	112	(d) 649	..
9	..	..	..	19	3	41	670	..	..	..	158	86	39	148	626	(e)
..	3	23	4	7	10	1	98	2	6	4	26	32	46	28	22	5
..	..	..	2	..	..	..	4	1	..	..	..	..	1	..	1	..
..	..	..	2	4	1	..	58	2	..	..	4	3	3	5	..	..
34	7	38	16	36	75	12	1620	4	3	27	160	173	378	198	177	..
..	..	..	..	..	..	1	73	..	..	..	4	25	8	12	13	..
6	5	9	4	7	4	2	85	2	23	15	17	9	28	16	15	6
..	..	..	2	..	..	..	13	..	..	..	..	..	..	..	1	..
2	1	2	..	12	6	2	573	1	2	3	16	26	58	31	34	..
..	..	..	..	..	2	..	137	..	..	..	1	..	5	1	..	..
..	..	..	..	..	..	..	72	..	..	..	1	5	9	2	5	7
..	..	..	..	..	..	..	29	..	..	..	..	1	2	..	1	..
1	3	1	..	6	..	..	547	..	..	1	19	26	61	24	34	..
..	..	..	..	..	..	..	202	..	..	..	27	3	4	..	1	..
..	..	..	..	..	..	..	4	..	..	..	..	1	..	..	1	8
..	..	..	..	..	..	..	11	..	..	..	1	..	..	..	..	..
..	..	..	..	..	..	..	2	..	..	..	..	..	1	..	..	9
..	..	..	..	..	..	..	28	..	..	..	..	..	2	..	..	..
46	19	73	26	72	96	17	3127	11	34	50	244	276	(i) 589	(i) 305	289	..
..	..	..	4	..	3	1	437	1	..	..	34	28	19	13	16	..
..	..	..	..	..	(f)	..	(g)	..	..	..	(h)	..	(j)	..	..	..
51	38	73	26	94	106	112	3668	11	34	52	479	364	626	417	938	..
9	..	..	4	19	6	42	1107	1	..	..	192	114	58	161	642	..
..	..	..	..	..	..	..	..	..	..	..	12	6	1	2	3	1
..	..	..	..	..	..	..	8	..	..	..	..	..	..	..	..	..
..	..	..	..	..	..	..	..	..	..	1	10	1	1	..	..	..
..	..	..	..	..	..	60	1905	..	..	..	17	7	..	2	..	5

cartone (imp.). — (d) Compresi: 1 fabbr. pasta di legno (imp.); 1 fabbr. scatole di cartone (imp.). — (e) Compresa 1 fabbr. di carta e cartone parati in carta (op.). — (h) Compresi 2 fabbr. carte da giuoco (1 padr. e 1 op.). — (i) Compreso 1 fabbr. di parati in carta (imp.). — (j) Con-

Numero d'ordine	PROFESSIONI O CONDIZIONI	Posizione nella professione *	Sesso	SASSARI					SIENA		SIRACUSA			
				Alghero	Nuoro	Ozieri	Sassari	Tempio Pausania	Montepulciano	Siena	Modica	Noto	Siracusa	
2	Filatori, torcitori, orditori . . . . .	a	m.	..	..	..	..	..	1	..	..	..	..	
			f.	..	..	..	..	..	..	..	..	..	..	
		b	m.	..	..	..	..	..	..	..	..	..	..	..
			f.	..	..	..	..	..	..	..	..	..	..	..
c	m.	..	..	..	..	..	..	..	..	1	..	..		
	f.	..	..	..	..	..	..	..	..	..	1	..		
d	m.	..	..	..	..	..	..	..	..	..	..	1		
	f.	..	..	..	..	..	..	3	..	..	1	..		
3	Cardatori e filatori di cascami . . . . .	c	m.	..	..	..	..	..	..	..	..	..	..	
			f.	..	..	..	..	..	..	..	..	..	..	
4	Tessitori e fabbric. di damaschi, broccati e velluti .	a	m.	..	..	..	..	..	1	2	..	..	..	
			f.	..	..	..	..	..	1	8	..	..	..	
		b	m.	..	..	..	..	..	..	..	..	..	..	..
			f.	..	..	..	..	..	..	..	..	..	..	..
c	m.	..	..	..	..	..	..	..	..	..	..	..		
	f.	..	..	..	..	..	..	..	7	..	..	..		
d	m.	..	..	..	..	..	..	..	..	..	..	..		
	f.	..	..	..	..	..	..	..	..	7	..	..		
TOTALE . . .	—	—	m.	..	..	..	..	..	2	2	1	..	1	
			f.	..	..	..	..	..	4	17	1	..	..	
B) Cotone.														
5	Sgranellatori, orditori, preparatori di ovatte e di cotone idrofilo . . . . .	a	m.	..	..	..	..	..	..	..	..	3	..	
			f.	..	..	..	..	..	..	..	..	..	..	
		c	m.	..	..	..	..	..	..	..	..	5	1	..
			f.	..	..	..	..	..	..	..	..	..	6	..
6	Filatori, ritorcitori, fabbricanti di filati cucirini .	a	m.	..	..	..	..	..	..	..	..	3	..	
			f.	..	..	..	..	..	..	..	..	7	..	
		b	m.	..	..	..	..	..	..	..	..	..	..	..
			f.	..	..	..	..	..	..	..	..	..	..	1
c	m.	..	..	..	..	..	..	..	..	1	30	..		
	f.	..	..	..	..	..	..	..	..	2	2	..		
d	m.	..	..	..	..	..	..	..	..	..	7	..		
	f.	..	..	..	..	..	..	..	..	..	133	13		
7	Fabbricanti di tessuti e maglie. . . . .	a	m.	..	..	..	..	..	..	..	..	..	..	
			f.	..	..	..	..	..	..	..	..	..	..	
		b	m.	..	..	..	..	..	..	..	..	..	..	..
			f.	..	..	..	..	..	..	..	..	..	..	..
c	m.	..	..	..	..	..	..	..	..	3	18	..		
	f.	..	..	..	..	..	..	..	..	..	..	21		
d	m.	..	..	..	..	..	..	..	..	1	..	..		
	f.	..	1	..	..	8	..	3	10	1219	74	1		
TOTALE . . .	—	—	m.	..	..	..	..	..	..	1	48	1	1	
			f.	..	1	..	8	..	3	14	1379	93	57	
C) Lana e vigogna.														
8	Tosatori, digrassatori e cardatori . . . . .	a	m.	3	..	..	..	..	7	2	1	..	..	
			f.	..	..	..	..	..	..	..	..	..	..	
c	m.	1	..	..	..	1	..	5	7	..	..	..		
	f.	..	..	..	..	..	..	..	..	..	1	..		

\* Vedasi l'avvertenza a pag. 4.  
 (a) Compresa 1 tessitrice (imp.). — (b) Compreso 1 essiccatore di bozzoli (imp.). — (c) Compreso 6 cardatrici e filatrici di cascami (5 padr. e filat. di cascami (imp.). — (f) Compreso 4 cardatr. e filatr. di cascami (3 padr. e 1 imp.). — (g) Compreso: 1 cardatr. e filatrice di cascami 1 prepar. di ovatte (imp.).

SECONDO LA PROFESSIONE O CONDIZIONE.

condari.

Provincia di Sondrio	TERAMO		TORINO					TRAPANI			Provincia di Treviso	Provincia di Udine	Provincia di Venezia	Provincia di Verona	Provincia di Vicenza	Numero d'ordine
	Penne	Teramo	Aosta	Ivrea	Pinerolo	Susa	Torino	Alcamo	Mazzara del Vallo	Trapani						
3	..	..	..	..	12	1	11	..	..	..	15	20	1	7	26	2
2	..	..	..	..	1	..	2	..	..	..	14	35	..	2	32	
4	..	..	..	..	2	..	14	..	..	..	1	8	..	1	3	3
1	..	..	..	..	..	..	14	..	..	..	8	3	..	..	5	
35	2	..	..	7	40	2	99	..	..	..	9	29	..	2	31	4
500	..	..	..	560	1186	16	883	..	..	..	3536	5650	235	708	2649	
..	18	..	1	..	..	4	..	17	..	..	..	61	..	..	10	5
..	..	..	..	..	..	..	..	30	..	..	..	..	..	..	..	
..	..	..	..	..	10	..	..	..	..	..	2	1	..	1	21	6
..	..	..	..	..	855	..	..	..	..	..	4	10	..	..	..	
1	..	..	..	3	6	..	78	..	..	..	28	25	3	3	5	7
11	..	..	..	..	..	..	82	..	..	..	2	1	..	7	2	
2	..	..	..	3	8	..	34	..	..	..	2	18	..	..	..	8
4	..	..	..	9	82	5	165	..	..	..	22	2	14	3	3	
326	..	..	..	..	78	10	1066	..	..	..	20	59	10	..	115	9
(b)	2	..	..	22	160	9	(d) 419	..	..	1	(e) 106	(b) 111	20	19	(h) 97	
51	..	1	..	560	2130	86	3990	..	..	..	3617	5826	249	721	2818	10
858	..	..	..	..	(c)	..	..	..	..	..	..	(f)	(g)	..	..	
..	..	..	..	2	..	..	1	..	..	..	..	..	1	..	..	11
..	..	..	..	..	..	..	31	..	..	..	..	..	..	..	..	
15	..	..	..	37	20	2	7	..	..	3	..	..	..	2	..	12
10	..	..	..	..	..	..	238	..	..	..	..	12	..	..	2	
5	..	..	..	5	3	..	27	..	..	..	..	8	3	3	4	13
..	..	..	..	..	2	..	32	..	..	..	..	..	..	..	..	
4	..	..	..	3	3	1	13	..	..	..	2	26	22	5	..	14
157	..	..	..	344	163	116	189	..	2	1	..	461	290	341	78	
253	..	..	..	897	664	746	912	..	2	1	14	1220	353	648	44	15
..	5	7	..	..	27	..	101	..	33	20	3	1	..	2	2	
..	..	..	..	48	..	..	2	..	12	..	25	1	..	..	1	16
..	..	..	..	..	..	..	..	..	..	..	..	..	..	..	..	
..	..	..	..	12	5	2	99	..	..	..	4	34	2	7	6	17
..	..	..	..	81	1	39	127	2	1	..	19	22	16	6	16	
..	..	1	..	26	6	8	196	..	..	..	..	12	..	1	5	18
..	..	..	..	1	1	1	36	1	..	..	2	1	..	1	..	
6	..	1	..	446	352	230	1740	..	..	..	28	643	3	29	70	19
102	..	4	3	979	480	600	6923	..	1	..	94	2103	389	74	766	
..	..	2	3	..	..	..	52	..	..	..	25	88	..	51	10	20
10	91	378	11	150	6	14	100	25	28	65	35	2	42	17	30	
(j)	..	4	3	875	552	359	2425	..	..	4	62	1273	321	441	175	21
189	96	387	14	2155	1181	1400	8401	63	44	86	189	3362	800	746	859	
386	..	..	..	..	..	..	..	..	..	..	..	(i)	..	..	..	22
..	12	351	1	..	1	..	2	..	..	..	8	2	..	..	2	
..	27	55	1	..	5	2	33	1	..	1	21	3	..	..	131	23
..	..	..	..	..	..	..	16	..	..	..	9	1	..	1	20	

e 1 imp.). — (d) Compreso 1 cardatore e filatore di cascami (padr.). — (e) Compresi: 4 cernitori ed essiccatori di bozzoli (imp.); 1 cardatore (padr.); 1 tessitrice (imp.). — (h) Compresi 5 cardatori e filat. di cascami (4 padr. e 1 imp.). — (i) Compresa 1 filatrice (imp.). — (j) Compreso

Numero d'ordine	PROFESSIONI O CONDIZIONI	Posizione nella professione *	Sesso	SASSARI					SIENA		SIRACUSA		
				Alghero	Nuoro	Ozieri	Sassari	Tempio Pausania	Montepulciano	Siena	Modica	Noto	Siracusa
9	Filatori, ritorcitori . . . . .	a	m.	..	..	..	..	..	..	2	..	..	..
			f.	..	..	..	..	..	..	..	..	..	..
		b	m.	..	..	..	..	..	..	..	..	..	..
			f.	..	9	..	..	..	..	9	1	..	..
10	Fabbricanti di tessuti, maglie e tappeti . . . . .	a	m.	48	136	..	81	..	..	12	..	..	2
			f.	..	..	..	..	..	1	..	35	..	
		b	m.	..	4	..	..	..	..	4	1	..	..
			f.	..	..	..	..	..	1	..	..	1	..
11	Follatori . . . . .	c	m.	165	..	..	..	..	..	3	..	..	
			f.	..	32	..	..	..	3	3	..	..	
		d	m.	12	178	..	87	2	3	2	..	2	..
			f.	..	..	..	..	..	..	3	..	..	..
12	Fabbricanti di lana meccanica. . . . .	a	m.	..	..	..	..	..	..	..	..	..	
		c	f.	..	..	..	..	..	..	..	..	..	
TOTALE . . .			m.	169	..	..	6	2	15	42	1	..	
			f.	60	359	..	174	..	1	9	1	39	
			(a)										
D) Lino, canapa, juta ed altre materie tessili.													
13	Ammarratori, stigliatori, cardatori . . . . .	a	m.	..	..	..	..	..	5	11	..	..	
		c	m.	..	..	..	..	..	7	16	4	2	
		d	f.	..	..	..	..	..	..	..	..	..	
14	Filatori, ritorcitori . . . . .	a	m.	..	..	..	..	..	..	..	7	..	
			f.	..	..	..	..	..	..	..	..	..	
		b	m.	..	..	..	..	..	..	..	..	..	
			f.	..	1	4	..	1	..	..	41	1	369
15	Fabbricanti di tessuti misti di lino e canapa. . .	c	m.	28	3	41	3	6	34	1	1065	1	
			f.	..	..	..	52	..	..	35	..	834	704
		d	m.	..	..	..	..	..	..	..	..	..	..
			f.	..	..	..	..	..	..	..	..	..	..
16	Fabbricanti di tessuti di juta . . . . .	a	m.	..	..	..	..	..	..	..	..	..	
			f.	..	..	..	..	..	..	..	..	..	
		b	m.	..	..	..	..	..	..	..	..	..	
			f.	..	..	..	..	..	..	..	..	..	
15	Fabbricanti di tessuti misti di lino e canapa. . .	c	m.	..	..	..	..	..	..	7	8	3	
			f.	..	1	..	..	..	..	..	..	1	
		d	m.	13	2	56	3	1	7	153	155	145	112
			f.	..	..	..	68	..	..	..	..	..	2
16	Fabbricanti di tessuti di juta . . . . .	a	m.	..	..	..	..	..	..	..	..	..	
		c	f.	..	..	..	..	..	..	..	..	..	
16	Fabbricanti di tessuti di juta . . . . .	a	m.	..	..	..	..	..	..	..	3	..	
		c	f.	..	..	..	..	..	..	..	..	..	

\* Vedasi l'avvertenza a pag. 4.  
 (a) Compresa 6 follatr. e ritorcitr. (imp.). - (b) Compresa 2 cardatr. (padr.). - (c) Compresi 4 fabbr. lana meccanica (op.). - (d) Compresa: - (g) Compreso 1 fabbr. lana meccanica (op.). - (h) Compresa 1 filatrice (imp.). - (i) Compresa 1 fabbr. di tessuti (imp.). - (j) Compresa:

SECONDO LA PROFESSIONE O CONDIZIONE.

condari.

Provincia di Sondrio	TERAMO		TORINO					TRAPANI			Provincia di Treviso	Provincia di Udine	Provincia di Venezia	Provincia di Verona	Provincia di Vicenza	Numero d'ordine
	Penne	Teramo	Aosta	Ivrea	Pinerolo	Susa	Torino	Alcamo	Mazara del Vallo	Trapani						
..	1	2	..	..	..	..	7	..	..	..	4	..	1	..	5	9
..	..	..	..	..	..	..	1	..	..	..	1	..	..	..	1	
..	1	..	..	..	..	..	2	..	..	..	1	..	..	..	3	
..	6	..	..	1	5	15	63	..	..	..	64	..	1	..	705	
..	..	2	..	54	..	8	281	..	..	..	38	..	1	5	974	
..	15	108	156	6	18	..	2	..	9	..	3	..	2	3	..	
..	..	..	..	..	..	..	..	..	..	..	20	..	3	..	13	
..	..	..	..	1	1	3	5	25	..	..	17	2	4	4	20	
..	..	..	..	..	..	..	..	1	..	..	2	3	..	4	13	
..	..	..	..	..	..	..	3	30	..	..	..	1	1	..	46	
..	..	..	..	4	3	19	51	243	..	..	137	3	189	1	2180	
..	..	1	1	35	16	12	1132	..	..	6	86	6	64	6	2256	
5	..	..	3	..	..	..	2	2	..	..	54	25	..	4	42	
11	130	108	2	..	1	..	2	8	3	1	40	5	21	4	26	
..	..	..	..	..	..	..	..	..	..	..	7	..	..	..	..	
..	..	..	..	..	..	..	..	22	..	..	16	..	..	..	114	
..	..	..	..	..	..	..	4	..	..	..	5	..	..	..	..	
..	..	..	..	..	6	..	62	..	..	..	34	..	..	1	..	
5	47	406	10	5	33	76	(c)	437	1	..	(e)	(g)	196	9	3248	
26	238	271	9	107	23	24	(d)	1508	12	1	(f)	(h)	93	24	3308	
..	..	20	1	..	..	..	..	..	..	..	11	3	1	10	7	
..	5	10	..	17	2	..	13	..	..	13	233	38	68	45	63	
..	..	..	..	..	..	..	..	..	..	..	11	..	1	..	4	
..	9	15	1	..	..	..	2	..	..	28	19	10	1	5	5	
..	..	2	..	..	..	..	..	3	..	..	..	1	..	..	1	
..	..	..	..	..	..	..	..	..	..	..	1	1	..	..	1	
..	..	1	..	..	..	..	..	..	..	..	24	2	..	..	..	
..	3	1	..	..	22	36	12	..	..	..	1	6	..	..	187	
..	..	133	2	..	51	114	114	14	6	..	435	76	6	3	271	
..	7	162	1072	23	103	32	115	27	95	124	9	1	..	34	51	
..	..	..	..	..	..	..	..	..	..	2	127	34	34	35	213	
..	..	3	..	1	11	3	25	1	..	..	17	20	9	21	9	
..	..	..	..	..	..	1	1	2	..	..	2	7	1	22	6	
..	..	..	..	..	1	..	6	..	..	..	1	..	1	..	..	
5	1	1	16	5	35	12	96	..	..	..	174	218	38	79	28	
..	..	152	..	60	43	100	470	..	1	..	65	147	41	29	133	
..	..	3	10	2	21	11	90	9	3	8	252	377	36	81	40	
67	376	1540	54	135	52	469	14	17	30	4	183	172	69	166	570	
..	..	..	..	..	..	..	1	6	..	..	..	..	..	..	..	
..	..	..	..	..	..	..	..	..	..	..	..	..	..	..	..	
..	..	..	..	..	86	66	114	..	..	..	..	..	..	..	..	
..	..	..	..	..	192	12	239	..	..	..	..	..	..	..	..	

3 cardatrici (padr.); 2 fabbric. tessuti (imp.). — (e) Compresi 4 fabbric. di lana meccanica (1 imp. e 3 op.). — (f) Compresa 1 follatrice (op.). 1 filatrice (imp.); 4 follatrici (op.).

Numero d'ordine	PROFESSIONI O CONDIZIONI	Posizione nella professione *	Sesso	SASSARI					SIENA		STRACUSA			
				Alghero	Nuoro	Ozieri	Sassari	Tempio Pausania	Montepulciano	Siena	Modica	Noto	Siracusa	
18	Fabbricanti di corde, spago, funi, reti, licci . . .	a	m.	3	..	..	..	..	1	11	3	4	3	
			f.	..	..	..	..	..	..	..	..	1	33	
		c	m.	1	..	..	5	..	..	21	22	13	31	
			f.	..	..	..	..	..	..	..	1	9	17	
d	m.	..	..	..	..	..	2	9	17	4	25			
	f.	1	..	..	..	1	..	..	323	1	14			
TOTALE . . .			m.	4	..	..	11	1	15	79	52	27	71	
			f.	42	7	102	123	15	195 (a)	197	1593	965	1525	
<b>E) Tessuti misti.</b>														
19	Fabbricanti di tessuti misti (seta e cotone, lana e seta, amianto e cotone, ecc.) . . . . .	a	m.	..	..	..	..	..	..	..	..	..	..	
			f.	..	..	..	..	..	..	1	..	..	..	
		c	m.	..	..	..	..	..	..	..	..	..	..	..
			f.	..	..	..	..	..	..	..	1	..	..	3
TOTALE . . .			m.	..	..	..	..	..	..	2	..	..	3	
			f.	..	..	..	..	..	..	..	..	..	..	
<b>F) Tintoria e stamperia.</b>														
20	Tintori, imbiancatori, apparecchiatori, stampatori di filati e tessuti . . . . .	a e d	m.	..	..	..	..	..	3	15	7	3	9	
			f.	..	..	..	1	..	..	1	2	..	..	
		c	m.	..	..	..	..	..	..	..	..	..	..	..
			f.	..	..	..	..	..	..	2	11	6	1	6
TOTALE . . .			m.	..	..	..	1	..	5	26	13	4	15	
			f.	..	..	..	..	..	1	1	2	..	..	
<b>G) Merletti, nastri, passamani e ricami.</b>														
21	Fabbricanti di pizzi, merletti, tulli, veli . . . . .	a	m.	..	..	..	..	..	..	..	..	..	..	
			f.	..	..	..	..	..	..	..	..	..	..	
		c	m.	..	..	..	..	..	..	..	..	..	..	..
			f.	..	..	..	..	..	..	..	..	..	..	..
22	Fabbric. di nastri, frangie, treccie, trine, cordoni .	a	m.	..	..	..	..	..	..	..	..	..	..	
			f.	..	..	..	..	..	..	..	..	..	..	
		d	m.	..	..	..	..	..	..	..	..	4	..	..
			f.	..	..	..	..	..	..	..	..	1	..	..
23	Ricamatori in seta, lana, cotone . . . . .	—	m.	..	..	..	..	..	..	..	..	..	..	
			f.	6	8	1	14	9	10	33	36	44	52	

\* Vedasi l'avvertenza a pag. 4.

(a) Compresa 7 fabbric. tessuti di lino e canapa (imp.). — (b) Compreso 1 fabbric. tessuti di iuta (imp.). — (c) Compresi: 1 filatore, (imp.); 4 fabbric. tessuti di alfa, sparto, ecc. (op.). — (f) Compresa 1 cardatr. (artig.). — (g) Compresa 2 stigliatrici (artig.); 2 fabbric. tessuti di alfa, di alfa, sparto, ecc. (imp.). — (k) Compresi 3 filatori (imp.). — (l) Compresa 2 stigliatr. (artig.). — (m) Compresa 2 fabbric. tessuti misti (imp.).

SECONDO LA PROFESSIONE O CONDIZIONE.

condari.

Provincia di Sondrio	TERAMO		TORINO					TRAPANI			Provincia di Treviso	Provincia di Udine	Provincia di Venezia	Provincia di Verona	Provincia di Vicenza	Numero d'ordine
	Penne	Teramo	Aosta	Ivrea	Pineroio	Susa	Torino	Alcamo	Mazzara del Vallo	Trapani						
..	..	11	..	4	1	..	119	6	4	..	4	8	39	52	9	18
..	..	..	..	..	1	..	3	2	..	..	1	2	2	..	2	..
..	10	7	..	2	1	..	100	13	32	7	16	32	58	97	30	..
..	..	..	..	..	..	..	303	..	..	..	..	10	168	35	..	..
3	4	..	..	..	2	..	3	22	7	68	24	19	4	51	14	..
..	2	..	..	..	..	..	9	1	1	85	7	2	18	2	..	..
3	32	73	28	31	(b)	(c)	(d)	50	46	126	761	733	255	441	(k)	..
79	540	2898	79	298	183	131	591	131	163	107	856	457	343	296	447	1202
..	..	..	..	..	371	811	1188	(e)	(f)	..	..	(g)	(h)	(i)	(l)	..
..	..	..	..	..	..	..	32	..	..	..	3	5	..	..	1	19
..	..	..	..	..	..	..	222	..	..	..	..	..	..	..	1	..
..	..	..	..	..	..	..	48	..	..	..	..	1	..	..	..	..
..	..	..	..	1	..	..	467	..	..	..	..	5	..	2	4	..
..	..	..	..	1	..	3	526	..	..	..	8	3	..	..	5	..
..	..	..	..	1	..	..	547	..	..	..	3	11	..	2	5	..
..	..	..	..	1	..	3	750	..	..	..	8	3	..	..	6	..
..	..	..	..	..	..	..	(m)	..	..	..	..	..	..	..	..	..
8	29	49	6	8	7	3	79	3	4	16	32	45	11	34	33	20
..	1	5	1	2	3	..	78	..	..	1	1	3	2	5	..	..
..	..	..	..	2	2	1	9	1	..	..	3	4	..	..	4	..
..	..	..	..	..	..	..	16	..	..	..	..	..	..	..	..	..
1	25	23	1	131	123	21	617	5	3	7	44	108	29	30	291	..
..	..	..	..	20	9	..	103	..	..	1	3	16	6	2	4	..
9	54	72	7	141	132	25	705	9	7	23	79	157	40	64	328	..
..	1	5	1	22	12	..	197	..	..	2	4	19	8	7	4	..
..	..	..	..	..	1	..	3	..	..	..	..	..	4	..	..	21
1	..	..	..	..	..	..	4	..	..	..	1	..	3	..	..	..
..	..	..	..	..	1	..	6	..	..	..	..	..	11	..	..	..
..	..	..	..	..	9	..	12	..	..	..	..	..	3	..	1	..
3	..	24	..	..	39	..	70	..	3	..	12	2	1661	140	1	..
..	..	..	..	..	..	..	24	..	..	..	..	12	22	..	1	..
..	..	..	..	1	..	2	28	..	..	..	..	..	..	5	..	22
..	..	..	..	..	..	..	31	..	..	..	..	..	..	..	..	..
..	..	..	..	..	6	..	99	..	..	..	..	1	5	15	..	..
..	..	..	..	..	8	..	699	..	..	..	..	3	29	60	..	..
..	..	..	..	..	..	..	56	..	..	..	..	1	..	..	1	..
..	..	..	..	..	..	..	17	..	..	..	..	..	..	..	2	23
3	50	103	7	45	34	28	1200	50	45	32	37	37	162	80	58	..

1 fabbr. tessuti di iuta (imp.). — (d) Compresi 5 fabbric. tessuti di iuta (imp.). — (e) Compresi: 1 fabbric. tessuti di lino e canapa (imp.); cocco, ecc. (imp.). — (h) Compresi 3 fabbr. tessuti di alfa, cocco, ecc. (padr.) — (i) Compresi: 2 fabbr. tessuti di iuta (imp.); 2 fabbric. tessuti

Numero d'ordine	PROFESSIONI O CONDIZIONI	Posizione nella professione #	Sesso	SASSARI					SIENA		SIRACUSA			
				Alghero	Nuoro	Ozieri	Sassari	Tempio Pausania	Montepulciano	Siena	Modica	Noto	Siracusa	
24	Ricamatori in oro, argento, fabbricanti di parati da chiesa e di guarnizioni per uniformi . . . . .	a e d	m.	..	..	..	..	..	..	1	..	..	..	
			f.	..	..	..	..	..	..	..	..	..	..	
			TOTALE . . . . .	m.	6	8	1	14	9	10	37	4	37	44
			f.	..	..	..	..	..	..	..	..	..	..	
<b>H) Peli, crini e tessuti elastici.</b>														
25	Fabbricanti ed apparecc. di oggetti in pelo e crine.	a	m.	..	..	..	..	..	..	2	..	2	..	
			f.	..	..	..	..	..	..	..	..	..	..	
26	Fabbricanti di tessuti di crine e di feltri . . . . .	a	m.	..	..	..	..	..	..	..	..	..	..	
			f.	..	..	..	..	..	..	..	..	1	..	
27	Fabbricanti di tessuti elastici . . . . .	c	m.	..	..	..	..	..	..	..	..	..	..	
			f.	..	..	..	..	..	..	..	..	..	..	
	TOTALE . . . . .	—	m.	..	..	..	..	..	..	2	..	(e) 3	..	
			f.	..	..	..	..	..	..	..	..	(e) 2	..	
<b>I) Industria tessile non specificata.</b>														
28	Filatori . . . . .	c	m.	..	..	..	..	..	..	..	..	..	..	
			f.	..	..	..	..	..	..	..	..	..	..	
29	Tessitori . . . . .	c	m.	..	..	..	..	..	..	..	..	..	..	
			f.	..	..	..	..	..	..	..	..	..	..	
	TOTALE . . . . .	—	m.	..	..	..	..	..	..	..	..	..	..	
			f.	..	..	..	..	..	..	..	..	..	..	
	TOTALE della classe X. . . . .	—	m.	173	..	..	17	3	37	150	119	35	88	
			f.	108	375	103	320	24	213	279	3013	1143	1639	
<b>CLASSE XI. — Lavorazione delle pelli e di altri prodotti animali.</b>														
1	Scorticatori . . . . .	c	m.	1	..	..	30	..	..	..	3	..	..	
2	Salatori, macinatori di materie concianti, conciatori e rifinitori di pelli. . . . .	a	m.	..	2	..	7	..	4	12	1	2	6	
			b	m.	..	..	..	4	..	..	2	..	..	1
			c	m.	..	4	..	227	..	11	211	8	2	5
			f.	..	..	..	..	..	..	..	..	..		
3	Vernici, tintori, stampatori, indoratori di pelli, ecc.	c	m.	1	..	..	..	..	..	..	1	..	..	
4	Fabbricanti di cinghie, stringhe, correggie. . . . .	c	m.	..	..	..	..	..	..	..	..	..	1	
			f.	..	..	..	..	..	..	..	..	..	..	

\* Vedasi l'avvertenza a pag. 4.

(a) Compresi: 5 fabbric. di nastri, trine, ecc. (imp.); 5 ricamat. in oro e arg. (op.). — (b) Compresi: 1 fabbric. di pizzi, merletti, ecc. (imp.); — (c) Compr. 1 fabbric. ed apparecc. di oggetti di pelo, ecc. (op.). — (d) 1 fabbr. di tessuti elastici (padr.). — (e) Compresi: 7 fabbric. ed 1 fabbric. di tessuti elastici (padr.). — (f) Compresi 2 fabbr. tessuti elastici (padr.). — (g) Compresi: 1 fabbr. ed apparecc. di oggetti di pelo,



SECONDO LA PROFESSIONE O CONDIZIONE.

condari.

Provincia di Sondrio	TERAMO		TORINO					TRAPANI			Provincia di Treviso	Provincia di Udine	Provincia di Venezia	Provincia di Verona	Provincia di Vicenza	Numero d'ordine	
	Penne	Teramo	Aosta	Ivrea	Pinerolo	Susa	Torino	Alcamo	Mazara del Vallo	Trapani							
..	..	..	..	..	..	7	..	5 20	..	..	..	1	..	1	..	1 2	24
..	..	..	..	..	..	6	..	27	..	1	..	..	..	1	12	..	
..	7	..	..	7	1	17	2	(a) 180 2134 (b)	50	49	32	1 50	(c) 4 55	23 1878	(d) 23 294	4 62	
..	..	..	..	..	..	..	..	..	..	..	..	..	..	..	2	1	25
..	..	..	..	..	..	1	..	3	..	..	..	..	..	..	..	..	26
..	..	..	..	..	..	1	..	26 17	..	..	..	6	..	..	..	..	
..	..	..	..	..	..	..	..	2	..	..	..	4	..	11	..	..	27
..	1	..	..	..	..	2	..	(g) 40 21 (h)	..	..	..	6 5	..	..	(k) 5	1	
(f)	..	..	..	..	..	..	..	..	..	..	..	(i) 5	..	(j) 13	..	..	
..	..	..	..	..	..	..	..	59 554	..	..	..	..	..	..	..	..	28
..	..	..	..	..	..	..	..	1340 1524	..	..	..	..	..	..	..	..	29
..	..	..	..	..	..	..	..	1399 2078	..	..	..	..	..	..	..	..	
257 1357	135 925	555 3689	48 110	1076 3188	1079 3813	602 2352	6743 20267	60 256	53 257	155 234	1359 4960	2326 9742	855 3384	1004 2088	4305 8259		
..	..	1	..	..	2	..	2	..	..	..	1	..	..	..	..	1	
6	1	16	5	5	5	1	92	..	2	2	10	37	7	15	19	2	
..	..	1	..	..	..	..	39	..	..	..	1	1	..	1	..		
33	39	23	33	72	47	7	2126 80	..	1	30	49	181 1	60 1	53	256 2		
..	..	..	..	..	..	..	26	..	..	..	..	..	..	..	..	3	
..	..	..	..	1	1	3	2 9	..	..	..	..	..	1	..	3	4	

2 fabbric. di nastri, trecce, ecc. (imp.). — (c) Compresi 2 ricamat. in oro e argento (op.). — (d) Compresi 2 fabbric. di nastri, trecce, ecc. (imp.), apparecchi. di oggetti di pelo, ecc. (imp.); 4 fabbr. di tessuti elastici (op.). — (h) Compresi 2 fabbr. tessuti di crine e feltri (padr.). — (i) Comprosa ecc. (imp.); 2 fabbric. tessuti elastici (op.).

Numero d'ordine	PROFESSIONI O CONDIZIONI	Posizione nella professione *	Sesso	SASSARI					SIENA		SIRACUSA		
				Alghero	Nuoro	Ozieri	Sassari	Tempio Pausania	Montepulciano	Siena	Modica	Noto	Siracusa
5	Sellai, bastai, fabbricanti di fruste . . . . .	a	m.	6	4	7	11	4	12	18	19	6	7
			f.	..	..	..	..	..	..	..	1	..	..
		c	m.	6	4	5	32	..	8	16	35	3	15
			f.	..	..	..	..	..	..	..	..	..	..
6	Pellettieri e pelliccieri . . . . .	a	m.	..	..	..	..	..	..	2	..	1	..
			f.	..	..	..	..	..	..	..	..	..	..
			b	m.	..	..	..	..	..	..	1	..	..
		c	m.	..	..	..	..	..	..	..	1	..	..
			f.	..	..	..	..	..	..	..	..	..	..
7	Fabbricanti di valigie, portafogli, borse e altri oggetti di cuoio. . . . .	a	m.	..	..	..	..	..	..	3	..	..	..
			f.	..	..	..	..	..	..	..	..	..	..
		c	m.	..	..	..	..	..	..	3	..	..	2
			f.	..	..	..	..	..	..	..	..	..	..
8	Fabbricanti di oggetti di corno, osso, avorio . . .	a	m.	..	..	..	..	..	..	..	..	..	..
			c	m.	..	..	..	..	..	..	..	..	..
9	Fabbricanti di oggetti di corallo, madreperla, tartaruga, ecc. . . . .	a	m.	..	..	..	..	..	..	..	..	..	..
			c	m.	..	..	..	1	..	1	..	..	..
	TOTALE della classe XI . . .	—	m.	(a) 15	14	12	312	4	(b) 38	268	68	14	(c) 40
			f.	..	..	..	..	..	..	..	1	..	..
CLASSE XII. — Industrie attinenti al vestiario e all'acconciatura della persona.													
1	Sarti e modiste . . . . .	a	m.	18	3	10	19	26	125	141	177	83	216
			f.	19	49	26	309	12	386	610	200	76	272
			b	m.	..	..	..	2	..	2	3	6	..
		c	m.	14	26	8	67	14	48	96	387	256	188
			f.	117	19	11	357	131	104	375	150	160	111
2	Fabbricanti di oggetti di biancheria, cucitrici, buste . . . . .	a	m.	..	..	..	..	3	54	143	136	4	1
			f.	..	64	19	115	..	..	..	..	..	56
			b	f.	..	..	..	..	..	..	..	2	..
		c	m.	..	..	..	..	..	..	..	..	..	..
			f.	2	48	26	77	40	16	55	556	91	89
3	Fabbricanti di cravatte, fiori artificiali, oggetti di piume e penne. . . . .	a	m.	..	..	..	..	..	..	1	..	..	..
			f.	..	..	..	..	..	..	2	..	..	..
			b	f.	..	..	..	..	..	..	..	..	..
		c	f.	..	..	..	..	..	..	2	..	..	..
4	Cappellai, berrettai . . . . .	a	m.	..	..	..	1	1	9	25	3	3	3
			f.	..	..	..	1	..	..	3	2	..	2
			b	m.	..	..	..	..	..	..	3	..	..
		c	m.	..	..	..	..	..	..	..	..	..	..
			f.	..	1	..	2	..	9	37	5	1	2

\* Vedasi l'avvertenza a pag. 4.  
 (a) Compreso 1 verniciat. di pelli (padr.). — (b) Compresi 2 fabbric. cinghie, stringhe, ecc. (padr.). — (c) Compreso 1 fabbric. di valigie, ecc. (imp.). — (d) Compresi: 1 propr. di conceria e 1 imp.; 1 fabbric. di cinghie, stringhe, ecc. (padr.); 6 pellicciale (imp.); 6 fabbric. oggetti di valigie (imp.). — (e) Compresi: 2 fabbric. oggetti di corno, osso, ecc. (op.); 4 fabbric. oggetti di corallo, madreperla, ecc. (op.). — (f) Compresa 1

SECONDO LA PROFESSIONE O CONDIZIONE.

condari.

Provincia di Sondrio	TERAMO		TORINO					TRAPANI			Provincia di Treviso	Provincia di Udine	Provincia di Venezia	Provincia di Verona	Provincia di Vicenza	Numero d'ordine
	Penne	Teramo	Aosta	Ivrea	Pineroio	Susa	Torino	Alcamo	Mazzara del Vallo	Trapani						
11	11	29	5	17	17	4	172	21	16	47	58	43	26	72	49	5
..	..	..	..	..	..	..	13	..	..	..	..	..	..	2	..	..
21	12	13	8	16	20	1	712	20	19	61	84	52	25	113	109	..
..	..	..	..	..	..	..	58	..	..	..	..	..	..	1	..	..
3	..	4	..	..	3	..	28	..	..	..	..	..	6	17	..	6
..	..	..	..	..	..	..	32	..	..	..	1	..	..	2	..	..
..	..	..	..	..	..	..	6	..	..	..	2	1	..	4	1	..
8	..	3	..	..	2	..	98	..	..	..	15	..	16	124	11	..
..	..	..	..	..	..	..	123	..	..	..	3	1	4	5	2	..
..	2	..	..	1	..	..	54	..	..	..	..	1	3	2	3	7
..	..	..	..	..	..	..	12	..	..	..	..	..	1	1	..	..
..	..	..	..	..	..	..	189	..	..	..	1	..	7	2	..	..
..	..	..	..	..	..	..	46	..	..	..	..	..	..	1	..	..
..	..	11	..	..	..	..	9	..	..	..	2	15	1	3	8	8
..	..	5	..	..	..	..	39	..	..	..	1	..	..	6	1	..
..	..	2	..	..	..	..	..	..	..	13	1	2	..	..	..	9
..	..	1	..	..	..	..	1	..	..	..	..	..	..	2	..	..
82	65	109	51	112	95	16	(d) 3614 388	41	38	153	(f) 226 6	334	(h) 153 12	414	460	..
..	..	..	..	2	2	..	(e)	..	..	..	(g)	2	(i)	(j) 18	(k) 6	..
56	398	1429	93	438	195	159	1302	69	97	230	581	1358	420	1225	862	1
749	59	179	422	1142	732	532	8486	53	279	379	1234	2060	1962	823	2139	..
..	..	..	..	..	..	..	49	6	..	..	9	5	17	20	6	..
12	..	..	..	..	13	..	90	..	..	1	..	66	141	20	39	..
44	682	466	33	172	53	38	1225	129	136	227	486	1012	513	704	708	..
381	189	92	104	786	1026	220	8715	244	63	173	1900	2272	2965	2968	2160	..
..	226	706	82	125	68	81	13 1804	163	33	68	115	2 154	3 416	..	2 147	2
2	..	..	..	..	..	1	116	..	..	..	3	..	6	9	1	..
..	..	1	..	9	..	..	11	..	..	..	..	11	..	1	..	..
43	216	408	56	282	143	164	3397	89	14	37	489	260	430	386	621	..
..	..	..	..	..	..	..	14	..	..	..	..	2	2	..	..	3
1	..	1	..	1	..	..	181	..	..	..	2	3	35	3	4	..
..	..	..	..	..	..	..	41	..	..	..	..	..	2	1	..	..
..	..	..	..	..	..	..	201	..	..	..	3	..	36	17	13	..
3	2	21	2	18	6	7	113	4	1	9	25	53	37	33	73	4
..	..	..	..	1	8	2	39	..	..	3	2	4	4	1	37	..
..	..	..	..	..	..	1	50	..	..	4	1	3	11	7	11	..
..	..	..	..	..	..	..	8	..	..	..	..	..	1	..	3	..
..	4	6	1	3	8	4	170	6	..	2	12	21	26	16	201	..
..	..	..	..	..	3	..	134	..	..	1	4	1	7	6	1042	..

(imp.). — (d) Compresi: 4 vernici., indorat. di pelli (padr.); 5 fabbric. cinghie, stringhe, ecc. (2 padr. e 3 imp.); 10 fabbric. valigie, portaf., ecc. (imp.). — (e) Compresi 2 verniciat. di pelli (1 padr. e 1 imp.). — (f) Compresi 2 verniciat. di pelli (1 padr. e 1 imp.). — (g) Compresa 1 indor. di pelli (op.). — (h) Compreso 1 fabbric. cinghie, stringhe, ecc. (padr.). — (i) Compresa 1 pellicciaia (imp.).

Numero d'ordine	PROFESSIONI O CONDIZIONI	Posizione nella professione *	Sesso	SASSARI					SIENA		SIRACUSA			
				Alghero	Nuovo	Ozieri	Sassari	Tempio Pausania	Montepulciano	Siena	Modica	Noto	Siracusa	
5	Calzolai, zoccolai, orlatrici di scarpe. . . . .	a	m.	240	40	190	210	210	608	785	1077	359	877	
			f.	..	..	..	6	..	6	15	6	..	6	
			b	m.	..	..	3	9	20	5	4	39	1	..
			f.	..	..	..	..	1	1	..	..	..		
			c	m.	284	390	243	816	236	286	921	2017	1109	1227
			f.	1	..	..	4	1	1	24	4	2	3	
6	Guantai e fabbric. di oggetti di vestiario in pelle.	a	m.	..	..	..	..	..	..	1	..	..	..	
			f.	..	..	..	..	..	..	..	..	..	..	
			b	f.	..	..	..	..	..	..	..	..	..	..
			c	m.	..	..	..	..	1	2	..	..	..	
			f.	..	..	..	..	..	3	..	..	..	..	
7	Fabbricanti di bottoni. . . . .	a	m.	..	..	..	..	..	..	1	..	..	..	
			f.	..	..	..	..	..	..	1	..	..	..	
			c	m.	..	..	..	..	..	..	..	..	..	..
			f.	..	..	..	..	..	..	..	..	..		
8	Fabbricanti di ombrelli, ventagli, bastoni . . . .	a	m.	..	..	..	2	..	2	19	3	1	4	
			f.	..	..	..	..	..	..	..	..	..	..	
			b	m.	..	..	..	..	..	..	..	..	..	..
			f.	..	..	..	..	..	..	..	..	..		
			c	m.	..	..	3	2	3	1	1	..		
			f.	..	..	..	..	..	..	..	..	..		
9	Smacchiatori, ritintori e digrassatori d'abiti . . . .	a	m.	..	..	..	..	..	..	..	..	..	..	
			c	m.	..	..	..	..	..	..	..	..	..	
			f.	..	..	..	..	..	..	..	..	..	..	
10	Lavandai, stiratrici . . . . .	a	m.	..	31	17	131	1	1	3	342	103	1	
			f.	..	..	..	7	94	71	166	..	..	94	
			c	m.	5	18	9	4	..	..	..	163	162	5
			f.	17	..	..	7	49	21	37	..	175		
11	Barbieri, lavoranti in capelli, pettinatrici . . . .	a	m.	27	2	11	35	26	41	123	309	80	159	
			f.	..	..	..	1	2	1	2	17	21	21	
			b	m.	11	12	3	70	18	13	81	332	227	253
			f.	..	..	..	..	..	1	4	11	18		
	TOTALE della classe XII . . . .	—	m.	599	474	468	1240	554	1150	2249	4356	2121	2943	
			f.	156	229	168	1009	332	661	1441	1582	630	900	
	CLASSE XIII. — Costruzione di veicoli.													
1	Fabbricanti di vetture, carri e carretti per strade ordinarie. . . . .	a	m.	..	1	..	7	4	16	75	19	11	10	
			f.	..	..	..	..	..	..	..	..	..	..	
			b	m.	..	..	..	2	..	..	..	..	..	..
			c	m.	1	5	..	45	4	26	43	16	31	
2	Costruttori di velocipedi e di automobili. . . . .	a	m.	..	..	..	..	..	..	..	..	..	..	
			b	m.	..	..	..	..	..	1	..	..	..	
			c	m.	..	..	..	..	..	..	..	..	..	

\* Vedasi l'avvertenza a pag. 4.

(a) Compresi: 9 fabbric. oggetti di biancheria (imp.); 11 fabbric. cravatte, fiori artific. (2 imp. e 9 op.); 6 guantai (imp.); 1 fabbr. di bottoni 3 guantai (imp.).

SECONDO LA PROFESSIONE O CONDIZIONE.

condari.

Provincia di Sondrio	TERAMO		TORINO					TRAPANI			Provincia di Treviso	Provincia di Udine	Provincia di Venezia	Provincia di Verona	Provincia di Vicenza	Numero d'ordine
	Penne	Teramo	Aosta	Ivrea	Pinerolo	Susa	Torino	Alcamo	Mazzara del Vallo	Trapani						
203 1	522	1518 2	282 9	770 16	550 7	445 1	3678 327	751 4	569 1	1002 10	1456 11	1544 15	1280 52	2216 14	1766 15	5
..	..	..	..	2	3	..	44	53	..	100	112	10	43	52	20	
548 4	931	563	161	527 9	495 20	219 6	2997 506	1002 2	809	1064 4	1405 25	1338 21	1640 68	2009 18	1995 45	
..	..	..	..	..	..	..	9	..	..	1	..	..	4	2	..	6
..	..	..	..	..	..	..	84	..	..	1	..	..	10	1	..	
..	..	..	..	..	..	..	20	..	..	..	..	..	..	..	..	
..	..	..	..	..	2	..	43	..	..	..	..	..	11	4	..	
..	..	..	..	..	..	..	142	..	..	..	..	..	19	23	..	
..	..	..	..	..	..	..	4	..	..	..	..	..	..	1	..	7
..	..	..	..	..	1	..	1	..	..	..	..	1	..	1	..	
..	..	..	..	..	..	..	64	..	..	..	..	6	..	21	..	
..	..	..	..	..	..	1	61	..	..	..	..	..	1	36	5	
4	..	3	2	14	9	8	118	1	1	8	21	30	26	21	17	8
..	..	..	..	..	11	..	219	..	..	..	1	2	2	3	1	
..	..	..	..	..	1	..	29	..	..	..	..	..	..	..	4	
..	..	..	..	..	..	..	14	..	..	..	..	..	..	..	4	
..	..	..	..	3	3	5	279	..	..	..	3	11	17	7	10	
..	..	..	1	1	..	6	200	..	..	..	..	1	6	..	2	
..	..	..	..	..	..	..	19	..	..	..	..	1	3	..	..	9
..	..	..	..	..	..	..	37	..	..	..	..	..	..	..	..	
..	..	..	..	..	..	..	15	..	..	..	..	..	..	..	..	
1	..	3	1	6	15	..	943	..	1	..	18	3	42	185	8	10
139	168	255	102	147	152	137	3482	202	169	286	300	267	665	455	423	
3	..	..	..	..	9	1	237	1	..	..	10	1	67	123	6	
31	10	28	79	88	198	8	1376	101	17	70	409	206	788	541	358	
25	21	117	19	60	75	26	579	138	137	194	146	155	291	325	190	11
..	2	3	3	6	2	2	438	..	..	3	3	..	5	7	8	
18	70	19	8	17	29	15	475	260	198	329	107	139	359	109	210	
..	..	..	..	..	8	..	58	2	..	..	..	1	..	..	1	
905 1448	2630 870	4146 1674	602 858	2030 2604	1460 2396	927 1161	12529 30173 (b)	2420 862 (c)	1949 577	(d) 3171 1036	4392 4501	5692 5334	(e) 4840 7624 (b)	7083 5456	6087 7069	
..	3	4	..	67	75	..	179	6	2	3	116	61	72	30	44	1
..	..	..	..	..	..	..	1	..	..	..	..	2	..	1	..	
..	..	..	..	..	..	..	2	..	3	..	5	..	2	..	1	
1	2	3	..	94	86	57	347	7	1	109	184	116	117	56	86	
..	..	..	..	..	1	..	36	..	..	..	2	2	18	1	..	2
..	..	..	..	..	..	..	15	..	..	..	..	..	3	1	..	
..	..	..	..	1	..	..	84	..	..	..	..	1	1	2	1	

(imp.). — (b) Compresa 1 smacchiatr. (padr.). — (c) Compresa 2 smacchiatr. (padr.). — (d) Compreso 1 fabbr. di bottoni (imp.). — (e) Compres

Numero d'ordine	PROFESSIONI O CONDIZIONI	Posizione nella professione *	Sexso	SASSARI					SIENA		SIRACUSA			
				Alghero	Nuoro	Ozieri	Sassari	Tempio Pausania	Montepulciano	Siena	Modica	Noto	Siracusa	
3	Costrutt. di vett. e carri per strade ferr. e tramvie.	a	m.	..	..	..	..	..	..	..	..	..	4	
		c	m.	..	..	..	..	..	..	1	1	..	4	
4	Costruttori di barche e navi, carpentieri. . . . .	a	m.	4	7	..	8	6	..	..	14	1	4	
		f.	..	..	..	..	..	..	..	..	..	..	..	
		b	m.	..	..	..	..	..	..	..	..	..	2	
		c	m.	10	38	..	29	10	..	1	15	6	37	
f.	..	..	..	..	..	..	..	..	..	..	..	..		
5	Calafati, pittori e ripulitori di navi . . . . .	a	m.	..	..	9	..	1	..	..	..	..	..	
		c	m.	..	..	4	3	..	..	..	..	..	14	
		f.	..	..	..	..	..	..	..	..	..	..	..	
TOTALE della classe XIII . . .			—	m.	15	51	13	94	25	42	121	89	34	106
f.	..	..	..	..	..	..	..	..	..	..	..	..	..	
CLASSE XIV. — Industrie di precisione e di lusso.														
1	Fabbricanti di strumenti music. e corde armoniche.	a	m.	..	..	..	..	..	..	5	1	..	2	
		c	m.	..	..	..	1	..	..	1	..	..	..	
2	Fabbricanti di strumenti di precisione, ottici. . .	a	m.	..	..	..	1	..	..	..	1	..	1	
		f.	..	..	..	..	..	..	..	1	..	..	..	
		b	m.	..	..	..	..	..	..	1	..	..	..	
c	m.	..	..	..	..	..	..	..	1	..	..	1		
3	Fabbricanti di macchine da cucire e da scrivere.	a	m.	..	..	..	..	..	..	..	1	..	..	
		b	m.	..	..	..	3	..	..	..	2	..	..	
		f.	..	..	..	..	..	..	..	..	..	..	..	
c	m.	..	..	..	1	..	..	..	..	..	..	1		
4	Fabbricanti di ferri chirurgici e appar. ortopedici.	a	m.	2	..	..	..	..	..	..	..	..	..	
		f.	..	..	..	1	..	..	..	..	..	..	..	
		b	m.	..	..	..	..	..	..	..	..	..	..	
c	m.	..	..	..	..	..	..	..	..	..	..	..		
5	Fabbricanti ed aggiustatori d'orologi. . . . .	a	m.	4	1	2	10	7	17	32	18	8	11	
		f.	..	..	..	..	..	..	..	..	..	..	..	
		b	m.	..	..	1	3	1	..	1	1	..	..	
c	m.	1	2	5	14	..	2	11	7	7	11			
f.	..	..	..	..	..	..	..	..	..	..	..	..		
6	Gioiellieri, lavoranti in filigrana, orefici, argentieri ecc. . . . .	a	m.	1	5	3	2	6	3	19	32	12	20	
		f.	..	..	..	..	..	..	..	..	..	..	..	
		b	m.	..	..	..	..	..	..	1	..	1	1	
c	m.	..	21	..	9	..	1	8	16	17	45			
f.	..	..	..	..	..	..	..	..	..	..	..	..		

\* Vedasi l'avvertenza a pag. 4.  
(a) Compresi 4 costrutt. di vetture per strade ferr. (imp).

SECONDO LA PROFESSIONE O CONDIZIONE.

condari.

Provincia di Sondrio	TERAMO		TORINO					TRAPANI			Provincia di Treviso	Provincia di Udine	Provincia di Venezia	Provincia di Verona	Provincia di Vicenza	Numero d'ordine
	Penne	Teramo	Aosta	Ivrea	Pinerolo	Susa	Torino	Alcamo	Mazzara del Vallo	Trapani						
1	..	25	..	..	..	..	2	..	..	..	..	..	..	..	..	3
1	2	2	..	..	..	..	71	..	..	..	..	..	..	1	1	
21	6	18	..	1	..	..	8	2	..	13	43	88	94	5	25	4
..	..	..	..	3	..	..	..	1	2	..	..	..	2	..	..	
38	29	7	4	..	..	..	117	19	7	133	91	84	1531	3	47	
..	..	..	..	..	..	..	..	..	..	2	4	..	60	8	3	5
..	..	..	..	..	..	..	2	..	..	20	6	2	191	17	6	
..	..	..	..	..	..	..	..	..	..	..	..	..	..	..	..	
62	42	59	4	166	162	57	(a) 867	35	15	280	451	354	2091	124	214	
..	..	..	..	..	..	..	1	..	..	..	1	2	1	1	..	
..	2	3	..	5	1	..	51	..	4	6	8	6	7	25	20	1
..	..	2	..	1	2	..	266	..	..	..	4	1	5	50	21	
..	1	..	..	..	..	..	22	..	..	1	1	3	7	4	1	2
..	..	..	..	..	..	..	..	..	..	..	..	..	..	..	1	
..	..	..	..	..	..	..	21	..	..	6	..	..	1	2	..	
..	..	..	..	..	..	..	16	..	..	..	..	1	9	1	5	
..	..	..	..	..	1	..	13	..	..	..	2	2	..	..	1	3
2	1	..	..	..	..	..	24	1	..	1	1	10	6	..	1	
..	..	1	..	..	..	..	2	..	..	..	..	..	..	..	..	
..	..	..	..	..	..	..	5	..	..	..	1	1	..	..	..	
..	..	..	..	..	..	..	28	..	..	..	..	..	3	2	..	4
..	..	..	..	..	1	..	6	..	..	..	..	..	2	..	..	
..	..	..	..	..	..	..	10	..	..	..	..	..	1	4	..	
..	..	..	..	..	..	..	60	..	1	..	..	..	1	2	1	
13	11	22	21	46	34	22	233	9	9	36	34	86	55	80	59	5
..	..	..	1	..	..	..	2	1	..	..	1	..	13	..	..	
..	..	1	1	..	3	..	40	..	..	..	3	4	3	17	2	
19	4	4	2	11	5	7	152	9	7	1	22	30	94	30	38	
..	..	..	..	..	..	..	..	..	..	..	..	..	61	1	..	
5	4	53	..	11	4	..	139	17	17	101	41	45	87	42	75	6
..	..	..	..	..	1	..	18	..	..	..	1	2	3	7	4	
..	..	4	..	..	1	..	57	3	1	5	9	3	39	21	3	
..	1	20	..	10	3	14	480	18	19	34	61	71	218	84	366	
..	..	..	..	..	2	..	104	..	..	..	..	6	17	..	59	

Numero d'ordine	PROFESSIONI O CONDIZIONI	Posizione nella professione *	Sesso	SASSARI					SIENA		SIRACUSA		
				Alghero	Nuoro	Ozieri	Sassari	Tempio Pausania	Montepulciano	Siena	Modica	Noto	Siracusa
7	Fabbricanti di chincaglierie e giocattoli, oggetti da caccia e da pesca, oggetti funerari . . . . .	a	m.	..	..	..	..	..	..	..	..	..	..
			f.	..	..	..	..	..	..	..	..	..	..
		c	m.	..	..	..	..	..	..	..	..	..	1
			f.	..	..	..	..	..	..	..	..	..	..
8	Formatori in gesso, terra, carta, cera . . . . .	a	m.	..	..	..	..	1	..	2	..	..	..
			f.	..	..	..	..	..	..	2	..	..	..
9	Imbalsamatori d'animali . . . . .	—	m.	1	..	..	..	..	..	2	..	..	..
			f.	..	..	..	..	..	..	..	..	..	..
	TOTALE della classe XIV . . . . .	—	m.	9	29	11	44	15	23	86	79	45	94
			f.	..	..	..	1	..	..	1	..	..	..
<b>CLASSE XV. — Industrie alimentari.</b>													
1	Mugnai . . . . .	a	m.	17	3	11	47	17	137	195	171	62	96
			f.	3	8	7	74	4	3	17	12	..	1
		b	m.	1	..	1	6	4	..	16	2	..	..
			f.	..	..	..	6	..	..	..	..	..	..
		c	m.	45	31	18	256	38	45	123	441	274	181
			f.	..	7	5	..	7	14	8	21	..	3
2	Crivellatori di cereali . . . . .	—	m.	..	..	..	1	..	1	2	125	67	53
			f.	..	..	..	..	..	3	..	..	..	..
3	Pilatori e brillatori di riso . . . . .	a	m.	..	..	..	..	..	..	..	..	..	..
			f.	..	..	..	..	..	..	..	..	1	..
4	Fornai, panettieri . . . . .	a	m.	10	1	4	17	27	54	75	48	14	58
			f.	8	8	11	63	31	42	11	75	27	83
		b	m.	..	..	..	4	..	..	2	..	..	5
			f.	..	..	..	..	..	..	1	11	..	2
		c	m.	12	17	14	109	20	23	148	127	43	44
			f.	16	14	8	11	13	12	1	14	57	115
5	Pastai, fabbricanti di biscotti e gallette . . . . .	a	m.	2	..	..	10	2	2	19	110	46	86
			f.	..	..	1	1	..	..	2	10	4	11
		b	m.	..	..	..	2	..	..	2	3	..	1
			f.	..	..	..	..	..	..	..	1	..	2
		c	m.	5	1	..	88	3	6	66	210	106	142
			f.	..	..	..	1	..	..	..	2	2	1
6	Pasticcieri, confettieri, fabbricanti di frutta candite	a	m.	1	6	5	6	10	..	8	11	10	23
			f.	1	..	2	..	..	..	..	..	..	2
		b	m.	..	..	2	6	1	..	..	..	..	2
			f.	..	..	..	..	..	..	..	..	..	..
		c	m.	1	9	3	23	4	..	13	12	4	14
			f.	..	..	1	..	..	..	..	..	4	..

\* Vedasi l'avvertenza a pag. 4.  
 (a) Compresa 1 fabbric. macchine da cucire (padr.). — (b) Compreso 1 fabbric. chincaglierie e giocattoli (imp.). — (c) Compreso: 5 fabbric. (op.); 1 lavor. in filigr. (imp.); 1 fabbric. chincaglierie e giocattoli (imp.); 1 formatr. in gesso (padr.); 1 imbalsam. d'animali. — (d) Compreso: macchine da cucire (op.); 5 fabbric. di ferri chirurgici e apparecchi ortoped. (op.); 10 fabbric. d'orologi (imp.); 1 formatr. in gesso (op.). — (f) 2 fabbric. ferri chirurgici e appar. ortop. (1 imp. e 1 op.). — (h) Compreso 1 fabbric. strum. music. (imp.). — (i) Compreso: 1 fabbric. strum.



SECONDO LA PROFESSIONE O CONDIZIONE.

condari.

Provincia di Sondrio	TERAMO		TORINO					TRAPANI			Provincia di Treviso	Provincia di Udine	Provincia di Venezia	Provincia di Verona	Provincia di Vicenza	Numero d'ordine
	Penne	Teramo	Aosta	Ivrea	Pinerolo	Susa	Torino	Alcamo	Mazzara del Vallo	Trapani						
..	10	..	..	..	..	..	26	..	..	..	..	..	9	1	..	7
..	..	..	..	..	..	..	2	..	..	..	..	3	15	1	..	2
..	26	..	..	..	..	..	8	..	..	..	..	1	20	..	..	8
..	..	..	..	..	..	..	9	..	..	..	2	..	35	1	..	8
..	..	1	..	..	..	..	24	1	..	5	3	7	3	3	6	8
..	..	1	..	2	1	..	81	..	2	..	6	5	3	7	12	8
..	..	..	..	..	..	..	7	..	..	..	..	..	1	1	..	9
..	39	60	111	24	86	55	(b) 1764	58	60	196	196	276	(b) 573	(f) 378	(h) 620	9
..	..	..	1	1	..	(a) 5	159	1	..	..	4	(d) 13	(e) 165	(g) 14	(i) 68	9
..	55	45	199	39	226	84	111	287	30	159	549	548	114	610	714	1
..	63	11	8	16	42	5	8	29	..	4	43	29	1	9	55	1
..	..	..	..	2	3	6	1	17	16	3	31	7	24	47	73	3
..	..	..	..	..	..	..	..	..	..	..	..	3	3	3	7	3
..	134	94	74	21	72	187	47	455	56	83	694	528	275	716	732	1
..	3	3	3	..	18	6	1	3	..	..	20	53	2	2	22	1
..	..	..	5	..	2	2	..	11	22	78	2	..	7	16	51	2
..	..	..	..	..	..	..	..	..	1	..	2	..	2	..	..	2
..	..	..	..	..	..	..	..	..	..	..	..	2	3	5	5	3
..	..	..	1	..	..	..	..	4	..	1	26	15	13	108	2	3
..	63	48	118	53	351	249	235	886	39	85	126	211	270	229	481	4
..	4	32	44	10	56	44	21	325	16	19	59	18	29	21	47	39
..	..	..	1	3	4	4	..	42	8	2	..	5	8	108	16	1
..	..	..	..	2	..	4	..	64	1	..	3	2	4	1	3	..
..	147	63	42	118	265	232	96	1996	90	74	97	567	621	1008	772	668
..	..	..	1	1	19	15	3	51	6	..	5	7	12	6	13	9
..	10	18	49	1	19	6	20	95	40	60	220	10	16	21	24	10
..	6	3	..	1	7	3	3	29	3	20	61	3	3	..	2	1
..	..	..	..	..	1	..	..	20	12	1	1	4	3	4	1	1
..	..	..	..	..	..	..	..	10	..	2	1	..	..	..	..	..
..	22	45	34	..	28	6	18	204	69	97	84	85	22	45	44	17
..	1	..	..	..	..	..	..	20	2	..	2	69	4	1	5	9
..	4	..	3	2	18	11	..	164	2	6	20	36	39	83	66	59
..	..	1	3	..	1	9	1	55	..	2	..	4	2	8	4	9
..	..	..	..	..	1	6	..	122	..	..	3	7	7	36	20	4
..	..	..	..	..	..	..	..	45	..	..	..	..	2	2	..	1
..	10	..	..	5	29	32	..	423	4	3	9	29	37	78	68	55
..	..	..	..	..	..	9	..	68	..	..	..	1	1	34	..	..

strum. music. e corde armon. (op.); 5 fabbric. macchine da cucire e da scrivere (3 padr. e 2 op.); 2 fabbric. di ferri chirurgici e appar. ortoped. 1 fabbric. strum. di precisione (op.); 1 formatr. in gesso (op.). — (e) Compresse: 2 fabbric. strum. musicali e corde armon. (padr.); 1 fabbric. Compresi 2 fabbric. strumenti music. e corde armon. (imp.). — (g) Compresse: 1 fabbric. strumenti music. (op.); 1 fabbric. strum. di prscis. (op.); music. (op.); 1 fabbric. macchine da cucire (padr.).

Numero d'ordine	PROFESSIONI O CONDIZIONI	Posizione nella professione *	Sesso	SASSARI					SIENA		SIRACUSA		
				Alghero	Nuoro	Ozieri	Sassari	Tempio Pausania	Montepulciano	Siena	Modica	Noto	Siracusa
7	Fabbricanti di cioccolatte e surrogati del caffè, macinatori di cacao. . . . .	a	m. f.	..	..	..	..	..	..	..	..	..	..
		b	m. f.	..	..	..	..	..	..	..	..	..	..
		c	m. f.	.. 1	..	..	..	..	..	..	.. 3	..	..
8	Fabbricanti di aceto, conserve vegetali, mostarde.	a	m.	..	..	..	.. 1	..	..	..	..	..	..
		c	m. f.	.. 1	..	..	..	..	..	..	..	..	.. 1
9	Fabbricanti di zucchero di barbabietola e glucosio.	a	m.	..	..	..	..	..	.. 2	..	..	..	..
		b	m.	..	..	..	..	..	.. 11	..	..	..	..
		c	m.	..	..	..	..	..	.. 9	..	..	..	..
10	Raffinatori di zucchero. . . . .	c	m.	..	..	..	..	..	..	..	..	..	..
11	Distillatori e rettificatori di alcool. . . . .	a	m.	..	..	..	.. 1	..	..	.. 1	..	..	..
		c	m.	..	.. 1	..	..	..	..	..	.. 1	..	..
12	Fabbricanti di liquori e sciroppi. . . . .	a	m.	..	..	..	.. 5	..	..	..	.. 1	..	.. 1
		b	m.	..	..	..	.. 1	..	..	..	..	..	..
		c	m. f.	..	..	..	..	..	..	..	..	.. 1	..
13	Enotecnici e addetti a stabilimenti enologici. . .	a	m.	.. 1	..	..	.. 1	..	..	..	.. 3	..	.. 1
		b	m.	..	..	..	..	..	.. 2	..	..	..	..
		c	m.	..	.. 3	..	..	.. 1	.. 3	..	.. 1	..	.. 1
14	Fabbricanti di birra e acque gazose. . . . .	a	m. f.	..	..	..	..	.. 1	..	.. 3	.. 2	..	.. 3
		b	m.	..	..	..	..	.. 1	..	..	.. 3	..	..
		c	m.	..	..	..	.. 1	.. 1	..	.. 2	..	.. 1	..
15	Fabbricanti di olio di oliva e di olio di semi . .	a	m.	..	..	..	.. 7	..	..	..	..	..	..
		b	m.	..	..	..	.. 3	..	..	..	..	..	..
		c	m.	..	..	..	.. 26	..	..	.. 1	..	..	..
16	Fabbricanti di burro e formaggio; lattai . . . . .	a	m. f.	.. 2	..	..	.. 5	..	..	..	..	..	..
		b	m. f.	.. 1	..	..	.. 1	..	..	..	..	..	..
		c	m. f.	.. 2	.. 4	..	.. 1	..	..	..	..	..	..

\* Vedasi l'avvertenza a pag. 4.

SECONDO LA PROFESSIONE O CONDIZIONE.

condari.

Provincia di Sondrio	TERAMO		TORINO					TRAPANI			Provincia di Treviso	Provincia di Udine	Provincia di Venezia	Provincia di Verona	Provincia di Vicenza	Numero d'ordine
	Penne	Teramo	Aosta	Ivrea	Pinerolo	Susa	Torino	Alcamo	Mazara del Vallo	Trapani						
..	..	..	..	..	1	..	14	..	..	..	..	..	..	..	..	7
..	..	..	..	1	..	..	11	..	..	..	..	..	..	..	..	
..	..	2	..	..	3	..	27	..	..	..	..	..	..	..	..	
..	..	..	..	..	..	..	15	..	..	..	..	..	..	..	..	
..	..	8	..	..	21	..	111	..	..	..	..	..	5	3	1	
..	..	..	..	..	24	..	475	..	..	..	..	..	..	..	..	
..	..	..	..	..	..	..	3	..	..	..	1	2	2	..	..	8
..	..	..	..	..	..	..	2	..	..	..	2	1	3	3	..	
..	..	..	..	..	..	..	57	..	..	..	..	..	..	..	..	
..	..	..	..	..	..	..	1	..	..	..	..	1	1	6	..	9
..	..	..	..	..	..	..	..	..	..	..	..	13	..	14	2	
..	..	..	..	..	..	..	..	..	..	..	..	22	4	26	2	
..	..	..	..	..	..	..	..	..	..	..	..	..	2	..	12	10
6	..	..	..	7	1	..	8	..	..	..	3	8	2	2	3	11
8	..	..	..	4	2	..	5	..	..	2	23	3	4	6	1	
..	..	1	..	1	8	1	49	..	..	..	3	2	..	5	3	12
..	..	..	..	..	3	..	84	..	..	..	1	..	1	2	..	
2	..	..	..	3	1	1	135	..	..	..	3	..	1	2	1	
..	..	..	..	..	..	..	15	..	..	..	4	..	..	..	..	
3	1	2	..	..	..	..	19	..	11	21	10	9	3	1	..	13
..	..	..	..	..	..	..	15	..	3	40	5	1	..	2	..	
1	..	..	..	..	..	..	4	2	19	118	12	2	4	..	..	
5	5	4	4	3	7	1	36	1	3	4	9	10	7	7	10	14
..	..	..	..	3	..	..	1	..	..	..	..	1	1	1	..	
2	..	..	1	..	..	..	20	..	..	1	..	9	2	2	..	
26	..	..	3	11	3	2	115	..	..	2	12	38	12	11	15	
2	2	..	..	2	..	..	1	..	..	..	..	..	3	11	13	15
..	..	..	..	..	..	..	5	..	..	..	1	..	5	1	..	
..	..	..	..	..	3	..	35	..	..	..	2	1	3	43	3	
1	2	..	7	147	62	13	239	..	..	..	26	33	5	36	213	16
..	..	..	..	86	..	..	159	1	..	..	..	1	..	..	4	
..	1	..	2	..	..	..	2	..	..	..	8	..	..	..	8	
..	..	..	..	..	..	..	39	..	..	..	..	..	..	..	3	
34	..	..	53	18	52	6	375	2	..	..	63	92	21	52	115	
..	..	..	13	13	1	..	..	..	..	..	1	8	..	1	2	

Numero d'ordine	PROFESSIONI O CONDIZIONI	Posizione nella professione *	Sesso	SASSARI					SIENA		SIRACUSA			
				Alghero	Nuoro	Ozieri	Sassari	Tempio Pausania	Montepulciano	Siena	Medica	Noto	Siracusa	
17	Fabbricanti di salumi e conserve di carne. . . . .	a	m.	1	..	..	8	..	34	82	19	..	10	
			f.	..	..	1	1	2	32	23	5	..	3	
		b	m.	1	..	..	3	..	..	2	10	..	..	1
			f.	..	..	..	..	..	..	..	..	..	..	..
		c	m.	1	..	..	3	..	3	27	4	7	6	
			f.	..	..	..	..	..	8	1	1	1	4	
18	Macellai, trippaiuoli . . . . .	a	m.	34	16	54	29	74	83	104	156	39	63	
			f.	..	..	..	..	..	9	2	..	..	2	
		b	m.	39	86	33	149	29	26	136	110	82	89	
			f.	..	..	..	..	..	..	1	..	1	..	
19	Addetti a manifatture di tabacchi . . . . .	b	m.	..	..	..	12	..	3	..	..	..	..	
			f.	..	..	..	..	..	..	..	..	..	..	
		c	m.	..	..	..	..	..	..	..	..	..	..	
			f.	..	..	..	..	..	..	..	..	..	..	
TOTALE della classe XV . . . . .			—	m.	178	178	145	(a) 833	233	446	1035	1563	757	883
				f.	28	37	36	158	58	124	69	152	96	234
								(b)	(c)					(d)
CLASSE XVI. — Industrie non specificate.														
1	Operai . . . . .	—	m.	..	..	..	..	..	..	156	27	..	..	
			f.	..	..	..	..	..	4	13	..	..	..	22
Totale della categoria B . . . . .			—	m.	2288	1743	2190	5970	2377	4782	11423	13934	5807	8965
				f.	294	647	248	1566	421	1184	1886	4775	1873	2807

CATEGORIA C. —

CLASSE XVII. — Trasporti su acqua, strade ordinarie e ferrovie; poste, telegrafi, telefoni.													
1	Armatori . . . . .	a	m.	1	..	..	7	..	..	..	1	..	7
			f.	..	..	..	2	..	..	..	..	..	..
2	Capitani marittimi, ufficiali di bordo, padroni di navi . . . . .	—	m.	18	..	2	15	22	..	1	40	3	43
3	Piloti, palombari, marinai . . . . .	—	m.	202	..	..	270	295	..	..	779	256	852
4	Addetti al carico e scarico delle navi (esclusi quelli in servizio della R. Marina). . . . .	—	m.	15	..	..	1	..	..	1	..	..	3
			f.	..	..	..	..	..	..	..	3	..	11
5	Battellieri, barcaiuoli, conduttori di zattere . . . . .	—	m.	12	7	..	18	27	..	..	..	..	22
			f.	..	..	..	..	..	..	..	..	..	..
6	Custodi d'argini e navalestri. . . . .	—	m.	..	..	..	..	..	..	..	..	1	7

\* Vedasi l'avvertenza a pag. 4.  
 (a) Compresi 2 add. a manifatt. tabacchi (dirett.). — (b) Compresa 1 propr. di distilleria di alcool. — (c) Compresa 1 fabbric. olio di oliva 1 raffinat. di zucchero (imp.). — (g) Comprese: 7 fabbric. di aceto e conserve vegetali (4 padr. e 3 imp.); 1 raffinat. di zucchero (op.); 1 fabbr. presa 1 imp. in uno stabil. enologico. — (j) Compresa 1 fabbric. di birra e acque gazzose (imp.). — (l) Compresi: 1 fabbric. di aceto e conserve di riso (imp.); 2 fabbr. di aceto e conserve vegetali (imp.); 5 raffin. di sale (op.); 1 add. a manif. tabacchi (dirett.). — (o) Comprese: 1 pilatr. (imp.); 1 distillatr. di alcool (imp.); 1 raffin. di sale (padr.). — (q) Comprese: 1 fabbric. zucchero di barbab. (padr.); 4 fabbric. olio di semi (op.).

SECONDO LA PROFESSIONE O CONDIZIONE.

condari.

Provincia di Sondrio	TERAMO		TORINO					TRAPANI			Provincia di Treviso	Provincia di Udine	Provincia di Venezia	Provincia di Verona	Provincia di Vicenza	Numero d'ordine
	Penne	Teramo	Aosta	Ivrea	Pineroio	Susa	Torino	Alcamo	Mazzara del Vallo	Trapani						
44	6	18	9	43	61	35	389	37	9	60	436	263	302	528	512	17
35	8	6	6	9	24	14	148	10	26	45	67	77	68	81	82	
4	1	..	4	1	1	..	234	..	3	4	265	72	153	237	239	
2	..	1	..	..	..	..	20	1	8	..	10	..	13	9	6	
39	..	..	13	29	17	7	161	22	14	11	125	77	198	181	180	
3	..	..	..	3	6	1	4	..	..	..	13	12	4	17	15	
41	29	83	6	71	91	59	661	98	73	110	187	186	268	208	172	18
2	6	6	3	5	10	12	117	3	1	2	5	18	8	22	14	
62	62	22	23	17	51	16	869	44	38	73	151	110	552	372	190	
3	..	..	..	..	..	..	29	1	..	..	..	2	..	2	..	
..	..	..	..	..	..	..	7	..	..	..	..	..	13	..	..	19
..	..	..	..	..	..	..	149	..	..	..	..	..	80	..	6	
..	..	..	..	..	..	..	965	..	..	..	1	..	1043	..	..	
725	422	665	373	1376	1213	669	(f) 8502	591	703	(h) 1259	3604	(l) 3086	(n) 3713	(p) 4967	(r) 4529	
123	64	72	39	263	162	64	2772	45	78	184	271	265	1218	226	279	
(e)							(g)			(i)	(j)	(m)	(o)	(q)	(s)	
7	..	..	..	..	..	74	313	11	45	..	156	489	143	97	363	1
5	..	..	..	..	..	322	733	..	..	..	..	..	162	..	139	
5594	5548	9308	3767	13140	8635	6516	84593	6468	6413	13496	24579	67017	34622	30597	34879	
2968	1864	5500	1936	6259	6523	4055	59305	1182	1252	1467	10128	16218	16480	8050	20775	

COMMERCIO.

1	..	..	..	..	..	..	..	1	..	3	..	..	29	..	..	1
..	..	..	..	..	..	..	1	..	..	..	..	1	93	..	1	
..	..	..	..	..	..	..	6	21	15	258	2	2	277	3	..	2
..	114	173	..	..	2	..	3	768	220	2132	4	96	1727	31	5	3
..	..	..	..	..	..	..	..	1	2	11	3	..	552	..	..	4
..	..	..	..	1	..	..	79	..	..	93	218	113	3005	183	86	5
..	..	..	..	..	..	..	..	2	..	..	10	..	3	..	1	
1	..	..	..	12	..	1	17	..	..	..	21	23	32	57	28	6

(padr.). — (d) Compresse 4 fabbric. di aceto e conserve vegetali (padr.). — (e) Compresa 1 op. in una distilleria di alcool. — (f) Compreso liquori e sciroppi (padr.); 1 fabbric. olio di semi (op.); 8 add. a manifatt. tabacchi (imp.). — (h) Compresi 2 distill. di alcool (imp.). — (i) Com-vegetali (imp.); 6 raffin. di sale (5 padr. e 1 op.). — (m) Compresse 4 fabbric. di birra e acque gazzose (op.). — (n) Compresi: 1 pilat. e brillat. e brillat. di riso (op.); 2 fabbric. zucchero di barbab. (1 padr. e 1 op.). — (p) Compresi 3 pilat. e brillat. di riso (imp.); 1 raffin. di zucchero — (r) Compresi 8 raffin. di zucchero (1 padr. e 7 imp.). — (s) Compresa 1 fabbric. olio di semi (op.).

Numero d'ordine	PROFESSIONI O CONDIZIONI	Posizione nella professione *	Sesso	SASSARI					SIENA		SIRACUSA		
				Alghero	Nuoro	Ozieri	Sassari	Tempio Pausania	Montepulciano	Siena	Modica	Noto	Siracusa
6-7	Amministratori, direttori, impiegati e agenti di ferrovie, tramvie, omnibus . . . . .	b	m.	7	..	39	43	8	51	243	138	10	75
			f.	..	..	..	..	..	..	3	5	..	1
		c	m.	..	..	38	35	16	120	193	53	23	66
			f.	..	13	..	..	..	..	1	..	..	1
9	Imprese vetture; affitta-cavalli, cocchieri . . . . .	a	m.	8	..	4	3	..	1	118	88	..	8
			f.	..	..	..	1	..	..	1	..	..	..
		b	m.	37	10	15	34	33	128	218	422	118	260
			f.	..	..	..	..	..	..	..	..	..	..
10	Carrettieri, mulattieri, stallieri . . . . .	—	m.	197	19	53	491	122	332	642	1439	370	1162
			f.	..	..	..	..	..	2	..	6	..	1
11	Macchinisti e fuochisti di ferrovie, tramvie e proscabi . . . . .	—	m.	4	..	3	49	20	..	62	19	..	4
			f.	..	..	..	..	..	..	..	..	..	..
12	Cantonieri stradali e ferroviari . . . . .	—	m.	87	154	168	123	96	103	300	88	61	134
			f.	14	1	32	8	3	16	2	9	1	5
13	Uffic. e commessi di posta, telegrafi e telefoni . . . . .	—	m.	26	51	24	60	24	38	78	42	13	74
			f.	2	6	..	2	4	6	7	1	4	2
14	Fattorini postali e telegrafici, guardafili. ecc. . . . .	—	m.	4	29	23	51	31	49	99	41	13	34
			f.	..	..	..	..	..	..	..	..	..	..
15	Guide di città e di montagna . . . . .	—	m.	..	..	..	..	..	..	..	..	1	..
			f.	..	..	..	..	..	..	..	..	..	..
TOTALE della classe XVII . . . . .			m.	618	270	369	1202	694	822	1955	3150	869	2751
			f.	16	20	32	11	7	24	14	24	5	21
CLASSE XVIII. — Vendita di merci e derrate all'ingrosso ed al minuto.													
1	Commercianti di filati, tessuti, mercerie, abiti, biancherie ed altri oggetti di vestiario . . . . .	a	m.	26	32	35	51	53	44	96	152	51	101
			f.	15	12	9	15	20	8	13	21	8	26
		b	m.	7	35	4	78	35	7	111	68	65	72
			f.	1	..	1	..	..	3	2	6	12	9
2	Commercianti di cuoi, pelli, peli, ossa, ecc. . . . .	a	m.	3	3	3	5	3	7	15	13	7	12
			f.	..	..	..	1	..	..	..	1	..	..
		b	m.	2	1	1	6	1	1	3	4	6	4
			f.	..	..	..	..	..	..	..	..	..	..
3	Commercianti di legnami, carbone e simili. . . . .	a	m.	3	1	2	16	27	14	65	26	1	11
			f.	1	..	..	4	2	..	2	2	..	2
		b	m.	1	8	5	13	1	1	13	7	8	1
			f.	..	..	..	..	..	..	3	..	..	..
4	Commerc. di ferramenta, ottonami, macchine, ecc.	a	m.	..	1	2	16	1	6	13	6	1	5
			f.	..	..	1	..	1	..	2	..	..	..
		b	m.	..	..	2	5	..	..	13	2	..	..
			f.	..	..	1	..	..	..	..	..	..	..

\* Vedasi l'avvertenza a pag. 4.

(a) Compresa 2 imp. di imprese di vetture, e 2 portalettere. — (b) Compresa 2 affitta-cavalli. — (c) Compresa 1 armat. di navi.

SECONDO LA PROFESSIONE O CONDIZIONE.

condari.

Provincia di Sondrio	TERAMO		TORINO					TRAPANI			Provincia di Treviso	Provincia di Udine	Provincia di Venezia	Provincia di Verona	Provincia di Vicenza	Numero d'ordine
	Penne	Teramo	Aosta	Ivrea	Pinerolo	Susa	Torino	Alcamo	Mazara del Vallo	Trapani						
37	209	68	29	34	52	19	1935	5	51	46	118	215	295	495	79	7-8
..	1	..	..	2	..	..	13	..	..	2	1	..	1	..	..	..
87	97	34	60	62	81	214	2796	6	33	15	218	420	664	850	190	..
..	2	..	..	..	2	..	2	..	10	..	2	5	7	8	1	..
12	26	1	6	51	10	7	230	..	..	32	94	61	56	116	123	9
..	..	3	..	2	3	..	12	..	..	..	1	1	1	5	3	..
148	321	545	32	11	28	20	883	30	119	357	394	342	248	442	415	..
147	154	60	153	578	403	268	2758	615	632	1001	624	370	423	2588	1475	10
..	..	..	..	3	4	..	1	..	..	..	5	3	1	7	5	..
..	57	1	2	13	10	66	356	1	9	61	23	68	435	251	34	11
104	89	201	85	144	185	184	761	27	80	90	529	576	467	730	481	12
20	..	10	16	17	28	44	101	5	15	20	37	42	29	65	23	..
45	71	82	38	58	28	20	473	18	15	81	110	172	219	157	128	13
17	8	2	20	44	29	17	211	1	1	1	20	42	61	25	17	..
44	74	87	37	47	48	40	495	21	13	48	190	213	274	199	168	14
1	..	..	9	3	..	..	15	..	..	1	1	..	37	9	2	15
627	1212	1252	451	1014	847	839	10808	1513	1189	4229	2549	2672	8833	6111	3215	..
37	11	15	36	68	66	61	(a) 344	9	26	24	(b) 78	93	(c) 105	110	50	..
60	50	97	59	106	65	45	938	87	67	178	241	272	261	343	305	1
52	14	23	44	92	102	58	837	30	32	60	52	51	57	93	90	..
25	13	18	14	14	16	2	2203	15	31	17	280	394	396	416	275	..
5	1	..	6	12	33	5	955	5	..	2	10	8	14	52	13	..
9	11	28	9	6	6	4	124	9	1	21	44	29	33	47	53	2
..	..	1	1	2	..	1	59	..	..	2	1	1	5	7	2	..
3	..	..	..	1	..	..	131	3	5	1	14	11	41	26	12	..
..	..	..	..	..	..	..	24	..	..	..	..	..	2	..	..	..
20	2	27	31	46	30	36	384	5	3	31	115	90	168	158	120	3
..	1	2	3	..	2	1	92	2	..	..	9	15	49	16	25	..
8	..	3	2	2	1	3	225	2	7	4	43	72	150	50	44	..
..	..	..	..	..	1	..	4	..	..	..	28	3	2	2	11	..
13	5	9	11	31	23	5	180	3	2	18	47	60	40	76	67	4
3	1	1	3	4	1	6	63	..	..	1	3	3	..	7	6	..
2	2	..	6	5	14	..	314	2	..	1	24	61	30	43	37	..
..	..	..	1	..	..	..	16	..	..	..	..	1	..	1	2	..

Numero d'ordine	PROFESSIONI O CONDIZIONI	Posizione nella professione *	Sesso	SASSARI					SIENA		SIRACUSA		
				Alghero	Nuoro	Ozieri	Sassari	Tempio Pausania	Montepulciano	Siena	Modica	Noto	Siracusa
5	Commercianti di ceramiche, vetri, lampade, ecc. . . . .	a	m.	..	1	..	7	2	9	15	4	4	7
			f.	..	..	..	3	1	..	1	..	..	..
		b	m.	..	9	..	9	..	3	6	3	3	..
			f.	..	..	..	..	..	..	..	..	1	..
6	Commercianti di droghe, prodotti chimici, concimi, saponi, colori. . . . .	a	m.	10	..	15	52	9	7	33	21	2	21
			f.	5	9	3	7	6	4	3	..	..	1
		b	m.	3	1	3	33	1	3	40	2	7	6
			f.	1	..	1	..	..	..	..	..	..	..
7	Commercianti di mobili . . . . .	a	m.	..	..	..	6	2	..	6	2	1	3
			f.	..	..	..	1	..	..	..	..	..	..
		b	m.	..	..	..	3	..	..	1	1	..	..
			f.	..	..	..	..	..	..	1	..	..	..
8	Commercianti di gioiellerie, chincaglierie, profumi, strumenti musicali e giuocattoli . . . . .	a	m.	3	..	5	21	9	11	18	20	3	7
			f.	5	2	..	1	1	3	4	1	..	..
		b	m.	3	..	..	8	3	4	26	2	..	1
			f.	..	..	1	..	..	..	..	..	..	..
9	Librai, venditori di giornali, fotografie, stampe, ecc.	a	m.	..	..	..	3	2	10	21	8	3	3
			f.	..	..	..	1	..	..	4	..	..	..
		b	m.	..	..	..	8	..	..	13	2	..	3
			f.	..	..	..	..	..	..	1	..	..	..
10	Negozianti di oggetti d'arte, quadri, antichità . . . . .	a	m.	..	..	..	1	..	..	1	..	..	..
			f.	..	..	..	..	..	..	..	..	..	..
11	Negozianti di bestiame. . . . .	a	m.	7	4	21	7	20	4	33	3	..	1
			f.	..	..	..	..	..	..	..	..	..	..
		b	m.	3	..	1	6	5	3	..	1	1	..
			f.	..	..	..	..	..	..	..	..	..	..
12	Negozianti di vino e d'olio. . . . .	a	m.	25	9	24	56	14	10	39	55	10	31
			f.	..	..	..	5	8	..	8	7	2	..
		b	m.	5	13	3	14	9	2	5	9	20	3
			f.	..	..	..	..	..	..	1	..	3	..
13	Negozianti d'uova, pollame, formaggio, pesce, cacciagione, frutta, erbaggi; fiorai, semplicisti. . . . .	a	m.	28	1	7	59	41	69	161	161	55	235
			f.	30	8	10	121	13	21	88	48	17	40
		b	m.	7	4	3	63	18	9	53	62	24	91
			f.	2	1	..	1	12	7	4	..	15	23
14	Negozianti di granaglie, farine, fieno, paglia . . . . .	a	m.	2	32	1	19	13	21	45	25	7	14
			f.	16	1	..	7	..	..	5	19	3	21
		b	m.	..	20	..	9	3	..	1	7	9	2
			f.	..	..	..	..	..	..	..	..	4	..
15	Tabaccai . . . . .	a	m.	10	5	1	12	3	24	46	32	11	20
			f.	..	2	..	5	3	8	19	2	..	10
		b	m.	4	5	..	5	1	4	18	13	11	5
			f.	..	3	..	..	..	2	3	..	1	..

\* Vedasi l'avvertenza a pag. 4.



SECONDO LA PROFESSIONE O CONDIZIONE.

condari.

Provincia di Sondrio	TERAMO		TORINO					TRAPANI			Provincia di Treviso	Provincia di Udine	Provincia di Venezia	Provincia di Verona	Provincia di Vicenza	Numero d'ordine
	Penne	Teramo	Aosta	Ivrea	Pinerolo	Susa	Torino	Alcamo	Mazzara del Vallo	Trapani						
6 1	2	15	2	19	4	8	105	3	3	9	13	35	42	55	34	5
..	..	1	..	20	2	..	58	..	5	4	11	15	13	3	8	..
3	4	..	1	6	1	..	151	..	..	2	7	15	47	12	12	..
..	..	..	..	2	..	..	9	..	..	..	..	1	2	3	..	..
20	16	5	19	20	25	3	362	10	8	17	101	330	116	126	61	6
5	4	..	12	13	10	11	228	5	4	2	17	58	14	13	4	..
2	1	14	11	9	17	..	454	6	1	4	79	300	147	137	80	..
1	..	..	..	3	1	..	51	..	..	..	1	21	3	3	..	..
4	..	..	..	4	2	1	71	1	..	5	9	9	24	16	11	7
1	..	..	..	2	2	3	44	..	..	2	2	2	1	1	3	..
..	..	..	..	..	1	..	67	..	1	2	..	3	..	4	..	..
..	..	..	..	1	1	..	11	..	..	..	..	..	13	1	1	..
5	4	15	14	22	18	13	244	3	4	11	23	56	52	32	56	8
2	1	1	16	28	40	28	186	..	..	..	4	13	7	7	14	..
..	..	..	1	..	12	2	321	3	2	1	18	63	39	16	45	..
..	..	..	2	7	7	2	103	..	..	..	..	..	3	1	2	..
7	3	5	6	4	9	..	227	1	2	12	23	34	83	47	25	9
3	1	1	1	4	2	1	226	..	..	..	4	2	11	13	12	..
7	1	2	..	3	1	..	347	1	1	..	41	44	74	69	41	..
1	..	..	..	1	..	..	43	..	..	..	1	..	2	..	..	..
..	..	..	..	2	..	..	32	..	..	3	1	3	41	6	1	10
..	..	..	..	1	..	..	8	..	..	1	..	..	30	3	..	..
23	37	56	26	81	136	13	189	4	..	5	197	107	46	169	191	11
..	..	1	1	..	..	..	49	..	..	..	..	2	..	1	..	..
4	3	4	..	1	11	..	37	..	..	..	33	6	11	21	23	..
23	55	14	14	9	13	14	558	36	13	74	45	112	110	63	45	12
2	5	4	4	2	..	1	140	..	6	8	2	11	2	..	1	..
2	6	1	4	..	1	1	204	17	6	..	18	51	52	51	10	..
..	..	..	1	..	..	..	21	..	..	..	1	4	..	..	1	..
70	102	172	99	194	217	71	1849	74	58	342	718	377	1533	914	557	13
61	56	101	77	244	312	112	2961	23	38	123	272	517	391	490	539	..
17	16	13	17	17	28	3	508	39	38	30	203	92	601	356	214	..
5	..	11	3	71	70	2	760	1	4	..	119	52	132	95	53	..
21	19	65	17	63	30	6	201	33	15	88	122	151	377	254	107	14
3	2	3	4	20	4	1	37	9	7	11	4	16	17	22	13	..
3	2	1	..	1	1	1	86	28	2	6	20	46	505	56	29	..
..	..	..	..	..	..	..	9	1	2	..	1	..	19	2	..	..
14	27	58	19	43	28	11	104	7	11	30	33	63	76	54	46	15
12	5	17	8	29	19	13	138	3	9	12	25	27	25	52	44	..
3	7	5	1	2	3	..	12	1	1	7	14	10	92	16	20	..
4	..	4	3	4	4	3	98	..	4	1	3	5	10	10	11	..

Numero d'ordine	PROFESSIONI O CONDIZIONI	Posizione nella professione *	Sesso	SASSARI					SIENA		SIRACUSA		
				Alghero	Nuoro	Ozieri	Sassari	Tempio Pausania	Montepulciano	Siena	Modica	Noto	Siracusa
16	Negozianti di stracci, abiti vecchi, cenciainuoli. . .	a	m.	..	..	..	2	1	8	23	11	1	15
			f.	..	..	..	4	..	..	..	..	..	2
		b	m.	..	..	..	1	..	2	5	1	..	2
			f.	..	..	..	..	..	..	..	..	1	..
17	Venditori ambulanti di commestibili, mercerie, fiammiferi, giornali, fiori, ecc. . . . .	a	m.	38	41	43	197	150	70	293	570	445	282
			f.	..	1	..	9	..	11	9	865	183	104
18	Negozianti di generi non specificati . . . . .	a	m.	47	57	55	134	17	73	84	254	57	106
			f.	8	11	21	30	18	..	16	107	390	20
		b	m.	59	80	102	175	66	22	136	564	53	168
			f.	10	11	6	18	3	2	30	118	275	10
TOTALE della classe XVIII . . . . .			m.	296	363	338	1100	510	448	1451	2111	866	1232
			f.	94	61	54	233	88	69	219	1197	915	268
CLASSE XIX. — Credito e cambio; assicurazione, mediazione, commissione; rappresentanze commerciali.													
1	Addetti a Istituti di emissione, di credito, di previdenza e a Camere di commercio. . . . .	a	m.	..	..	..	3	..	6	2	..	..	2
			b	m.	..	..	..	25	..	1	90	5	3
2	Addetti a Società d'assicurazione . . . . .	a	m.	..	..	..	..	..	..	..	3	..	..
			b	m.	..	..	..	3	..	..	8	2	..
3	Banchieri, agenti di cambio e cambiavalute . . . . .	a	m.	..	..	..	2	..	..	1	1	..	1
			b	m.	..	..	..	..	..	..	7	..	..
4	Editori di libri e giornali . . . . .	a	m.	..	..	..	1	..	..	1	..	..	..
			b	m.	..	..	..	2	..	..	1	..	3
5	Impresari e agenti di teatri . . . . .	a	m.	1	..	..	3	1	..	1	..	..	1
			b	m.	..	..	..	..	..	..	..	1	..
6	Imprese di costruzioni, forniture, appaltatori di servizi pubblici, ecc. . . . .	a	m.	5	9	10	12	8	18	20	18	6	65
			f.	..	1	..	1	..	..	..	..	..	..
		b	m.	10	32	16	50	..	4	8	33	18	29
			f.	..	..	..	..	..	..	..	..	..	..
7	Spedizionieri e commissionari, rappresentanti commerciali, agenti marittimi . . . . .	a	m.	6	..	..	9	8	3	2	20	..	71
			f.	..	..	..	2	..	2	2	..	..	..
		b	m.	3	8	..	72	14	3	28	23	8	4
			f.	..	..	..	..	..	..	..	..	..	..

\* Vedasi l'avvertenza a pag. 4.

(a) Comprese: 11 negoz. oggetti d'arte, quadri, antichità (padr.); 6 negoz. di bestiame (commesse). — (b) Compresa 1 commessa di negozio di

SECONDO LA PROFESSIONE O CONDIZIONE.

condari.

Provincia di Sondrio	TERAMO		TORINO					TRAPANI			Provincia di Treviso	Provincia di Udine	Provincia di Venezia	Provincia di Verona	Provincia di Vicenza	Numero d'ordine
	Penne	Teramo	Aosta	Ivrea	Pinerolo	Susa	Torino	Alcamo	Mazzara del Vallo	Trapani						
12 4	7 2	51 ..	1 ..	13 5	12 7	8 1	206 167	3 ..	.. ..	11 ..	73 21	134 10	79 22	85 36	46 19	16
3 ..	.. ..	20 ..	.. ..	2 ..	1 2	.. ..	21 6	.. ..	.. ..	1 ..	13 5	15 5	30 16	18 2	35 2	
63 27	23 8	251 21	26 5	175 117	167 130	107 32	1297 980	76 19	145 10	381 9	451 114	406 155	1047 137	772 61	459 66	17
81 23	27 14	86 25	30 27	63 120	52 95	45 23	193 109	104 15	149 9	214 16	155 21	507 91	389 32	352 40	319 47	18
68 21	51 13	161 55	24 ..	61 ..	73 33	52 46	246 109	84 17	43 7	155 11	128 18	406 58	1542 72	683 48	426 34	
601 236	496 128	1197 272	463 223	1024 805	1018 880	454 350	12599 8590 (a)	660 130	619 137	1682 264	3349 749	4364 1147	8317 1061 (b)	5546 1082	3806 1023	
1 14	.. 5	2 15	.. 3	1 11	.. 5	.. ..	15 624	.. 8	1 5	5 46	12 62	11 34	14 152	2 61	7 51	1
2 2	.. 1	3 3	.. ..	.. 14	.. 6	.. 1	8 227	.. 1	.. 2	.. 5	.. 35	3 56	2 168	8 48	6 31	2
13 3	.. 2	.. ..	2 1	3 ..	9 4	.. ..	133 55	.. ..	.. 3	1 9	4 2	13 53	14 20	11 10	6 17	3
.. ..	.. ..	.. ..	.. ..	.. ..	.. ..	1 ..	28 28	.. ..	.. ..	.. ..	.. ..	.. ..	1 2	1 11	1 ..	4
.. ..	.. ..	.. ..	.. ..	1 ..	.. ..	.. ..	14 21	.. ..	.. ..	2 1	.. 3	.. 3	10 ..	1 5	3 1	5
36 2	16 1	39 ..	11 ..	29 ..	25 3	18 1	253 16	.. ..	3 ..	47 2	53 1	105 ..	113 ..	78 ..	39 ..	6
12 ..	13 ..	26 ..	3 ..	7 4	20 ..	2 2	237 2	.. ..	4 ..	35 ..	100 ..	121 1	63 ..	231 1	49 1	
2 ..	1 ..	6 ..	13 ..	31 2	11 ..	7 1	430 17	5 ..	17 ..	75 ..	47 1	55 1	124 2	95 ..	41 ..	7
8 ..	4 ..	17 ..	.. ..	.. ..	14 3	2 1	369 9	5 ..	2 ..	24 ..	121 1	195 ..	78 1	170 ..	127 ..	

oggetti d'arte, quadri, ecc.

Numero d'ordine	PROFESSIONI O CONDIZIONI	Posizione nella professione *	Sexso	SASSARI					SIENA		SIRACUSA		
				Alghero	Nuovo	Ozieri	Sassari	Tempio Pausania	Montepulciano	Siena	Modica	Noto	Siracusa
8	Agenti d'emigrazione, di collocamento, di pegno, di pubblicità . . . . .	a	m.	1	..	1	..	..	4	1	2	2	8
			f.	..	..	..	..	..	..	..	..	..	..
		b	m.	..	..	..	..	3	..	..	8	1	4
			f.	..	..	..	..	..	..	..	..	..	..
9	Mediatori, agenti d'asta, stimatori, misuratori, pesatori, magazzinieri, ecc. . . . .	a	m.	1	..	4	5	5	8	35	361	70	224
			f.	..	..	..	..	..	..	..	..	..	1
		b	m.	..	1	..	3	..	..	67	32	66	68
			f.	..	..	..	..	..	..	1	..	1	..
10	Ricevitori e commessi del lotto . . . . .	—	m.	..	..	..	..	..	4	11	21	6	11
			f.	..	..	..	..	..	..	..	..	..	..
	TOTALE della classe XIX . . .	—	m.	27	50	31	190	39	51	283	530	183	515
			f.	..	1	..	3	..	2	3	..	1	4
	CLASSE XX. — Esercizi pubblici.												
1	Albergatori, locandieri . . . . .	a	m.	2	3	3	7	7	18	60	19	7	23
			f.	1	3	3	4	5	16	27	8	2	8
		b	m.	2	4	3	7	8	17	76	26	9	27
			f.	..	1	1	3	2	5	14	6	4	4
2	Affittacamere, affittaletti . . . . .	—	m.	..	..	..	..	..	..	2	..	..	..
			f.	..	..	..	11	..	..	8	2	..	..
3	Trattori, rosticciari, friggitori, osti, vinai, ecc. . .	a	m.	8	10	14	41	17	61	177	90	33	91
			f.	19	20	20	28	15	33	65	86	22	49
		b	m.	9	23	15	56	23	53	185	97	36	89
			f.	9	6	14	11	9	15	19	58	52	29
4	Caffettieri, gelatieri, liquoristi, birrai, bigliardieri.	a	m.	2	4	6	12	8	22	75	31	10	14
			f.	7	..	..	13	3	8	23	9	10	12
		b	m.	3	6	7	26	8	14	85	43	8	11
			f.	..	..	..	1	..	..	..	8	5	4
5	Addetti a stabilimenti di bagni . . . . .	a	m.	1	..	..	..	..	..	2	..	..	..
			f.	..	..	..	..	..	..	..	2	..	..
		b	m.	..	..	..	..	..	..	..	..	..	..
			f.	..	..	..	..	..	..	..	..	..	..
	TOTALE della classe XX . . .	—	m.	27	50	48	149	71	183	664	306	103	255
			f.	36	30	38	71	34	77	156	177	95	106
	Totale della categoria C . . .	—	m.	968	733	786	2641	1314	1506	4353	6097	2021	4753
			f.	146	112	124	318	129	172	392	1398	1016	399

\* Vedasi l'avvertenza a pag. 4.

(a) Compresa 1 imp. di istituto di credito. — (b) Compresa: 5 imp. di istituti di credito e previd.; 3 imp. di società d'assicuraz. 3 propr. stabil. di bagni. — (c) Compresa 1 propr. di stabil. di bagni.

SECONDO LA PROFESSIONE O CONDIZIONE.

condari.

Provincia di Sondrio	TERAMO		TORINO					TRAPANI			Provincia di Treviso	Provincia di Udine	Provincia di Venezia	Provincia di Verona	Provincia di Vicenza	Numero d'ordine
	Penne	Teramo	Aosta	Ivrea	Pinerolo	Susa	Torino	Alcamo	Mazzara del Vallo	Trapani						
1	10	..	..	..	1	..	24	..	..	1	28	79	10	3	12	8
..	..	..	1	..	..	..	16	..	..	..	..	..	2	8	..	..
2	..	..	..	3	..	..	26	..	..	..	18	52	55	14	24	..
..	..	..	..	1	..	..	6	..	..	..	..	1	..	1	1	..
6	10	17	4	17	18	6	251	155	111	208	756	380	527	829	769	9
1	..	..	..	..	1	2	51	2	4	..	1	2	4	12	1	..
5	..	6	..	1	20	10	176	49	62	39	46	37	184	237	295	..
..	..	..	..	5	9	7	2	..	..	..	..	..	..	1	3	..
1	4	8	1	3	1	2	53	6	8	30	15	23	66	25	19	10
..	1	..	3	2	1	..	60	..	1	..	8	3	5	3	3	..
108	66	142	38	121	134	49	2972	233	215	526	1304	1220	1603	1840	1498	..
3	2	..	4	14	18	14	196	2	5	2	12	8	20	26	9	..
..	..	..	..	(a)	(b)	..	(c)	..	..	..	..	..	(c)	..	..	..
38	21	11	48	133	113	79	442	12	14	19	45	82	63	123	98	1
29	16	10	44	97	103	49	423	7	12	13	35	43	34	35	46	..
33	20	13	46	125	115	62	559	18	17	31	62	86	258	172	109	..
10	6	5	21	38	46	21	157	6	8	14	20	24	25	27	36	..
..	..	..	..	..	..	..	8	..	..	2	3	1	12	1	11	2
..	..	1	..	..	2	..	84	..	..	10	7	8	77	17	14	..
178	21	182	71	123	116	52	890	22	39	130	981	1132	1091	1028	920	3
161	87	144	69	122	80	80	689	18	28	130	712	693	323	421	650	..
177	21	174	67	111	88	72	1071	34	43	111	968	906	840	988	859	..
50	31	55	22	49	36	31	247	15	16	49	298	330	238	273	345	..
14	18	35	20	63	71	24	497	22	12	33	124	137	336	171	172	4
16	10	24	7	29	51	19	278	6	9	9	84	89	75	98	127	..
14	17	37	16	56	61	22	834	22	18	33	150	143	374	228	190	..
..	..	1	..	5	1	..	31	..	..	..	5	9	53	20	20	..
..	..	..	1	..	..	..	6	..	3	..	2	2	..	..	1	5
..	..	..	..	..	..	..	23	..	..	..	..	..	1	1	..	..
..	..	..	..	..	..	..	16	..	..	..	..	..	1	..	..	..
454	118	452	269	611	564	311	4330	130	146	359	2335	2489	2975	2712	2361	..
266	150	240	163	340	319	200	1934	52	73	225	1161	1197	827	891	1238	..
..	..	..	..	..	..	..	(d)	..	..	..	..	(e)	(e)	..	..	..
1790	1892	3043	1221	2770	2563	1653	30709	2536	2169	6796	9537	10745	21728	16209	10880	..
542	291	527	426	1227	1283	625	11064	193	241	515	2000	2445	2013	2109	2320	..

di banco e 2 imp. 4 editrici di libri e giornali (2 padr. e 2 imp.). — (e) Compresse 6 imp. di società d'assicuraz. — (d) Compresse 9 propr. di

Numero d'ordine	PROFESSIONI O CONDIZIONI	Posizione nella professione *	Sesso	SASSARI					SIENA		SIRACUSA		
				Alghero	Nuoro	Ozieri	Sassari	Tempio Pausania	Montepulciano	Siena	Modica	Noto	Siracusa

CATEGORIA D. — PERSONE AD

CLASSE XXI. — Persone addette al servizio domestico.													
1	Governanti, nutrici, servitori, cuochi, portieri, ecc.	c	m. f.	197 961	167 1159	207 1171	129 2461	308 700	130 782	505 2113	458 3016	245 1265	152 1476
CLASSE XXII. — Persone addette a servizi di piazza ed affini.													
1	Facchini pubbl., attacchini, acquajoli, accendifanali	c	m. f.	15 ..	30 ..	13 ..	267 ..	55 ..	25 1	257 1	261 3	59 ..	419 2
2	Lustrascarpe . . . . .	c	m.	..	..	..	..	..	..	1	8	1	6
3	Spazzacamini . . . . .	c	m.	..	..	..	1	..	2	..	1	1	..
4	Becchini, seppollitori . . . . .	c	m. f.	7 ..	13 ..	9 ..	15 ..	2 ..	11 1	18 ..	25 ..	14 ..	19 ..
5	Cavacessi, spazzaturai, accalappiacani . . . . .	c	m. f.	2 ..	1 ..	4 ..	15 ..	3 ..	17 ..	58 1	68 ..	25 ..	61 ..
	TOTALE della classe XXII . . .	—	m. f.	24 ..	44 ..	26 ..	298 ..	60 ..	55 2	334 2	363 3	100 ..	505 2
	Totale della categoria D . . .	—	m. f.	221 961	211 1159	233 1171	427 2461	368 700	185 784	839 2115	821 3019	345 1265	657 1478

CATEGORIA E. — PROFES

CLASSE XXIII. — Amministr. pubblica (esclusi gl' insegnanti).													
1	Impiegati della R. Casa, delle Camere legislative e dello Stato . . . . .	b	m. f.	50 ..	140 ..	54 ..	295 ..	137 1	57 ..	191 1	148 4	83 ..	267 1
2	Impieg. delle Provincie, dei Comuni, delle istituz. pubbliche di beneficenza e di altri Enti morali.	b	m. f.	87 ..	51 1	33 ..	119 1	35 ..	74 3	234 3	263 4	92 ..	155 1
3	Guardie di città, carcerarie, di finanza, forestali .	b	m. f.	95 ..	82 ..	8 ..	168 2	126 1	14 1	33 ..	123 1	117 1	259 1
4	Guardie municipali, daziarie, campestri, pompieri.	b	m.	30	40	49	147	46	36	224	112	73	69
5	Personale di servizio della R. Casa, delle Camere legislative e dello Stato . . . . .	c	m. f.	1 ..	18 ..	2 ..	49 ..	5 ..	1 ..	32 16	18 ..	8 ..	24 ..
6	Personale di servizio delle Provincie, dei Comuni delle istituzioni pubbliche di beneficenza e di altri Enti morali. . . . .	c	m. f.	4 3	29 ..	27 2	54 6	18 2	12 18	69 47	76 16	61 3	69 1
	TOTALE della classe XXIII . . .	—	m. f.	267 3	360 1	173 2	832 9	367 4	194 22	783 67	740 25	434 4	843 4

\* Vedasi l'avvertenza a pag. 4.

(a) Compresa 3 visitatrici daziarie. — (b) Compresa 1 visitatrice daziaria. — (c) Compresa 2 visitatrici daziarie.

SECONDO LA PROFESSIONE O CONDIZIONE.

condari.

Provincia di Sondrio	TERAMO		TORINO					TRAPANI			Provincia di Treviso	Provincia di Udine	Provincia di Venezia	Provincia di Verona	Provincia di Vicenza	Numero d'ordine
	Penne	Teramo	Aosta	Ivrea	Pinerolo	Susa	Torino	Alcamo	Mazzara del Vallo	Trapani						

DETTE A SERVIZI DOMESTICI E DI PIAZZA.

24 975	336 820	488 1356	13 618	45 1119	30 1205	28 545	3073 17361	192 633	140 701	280 2103	962 4303	325 5755	2034 7570	659 4841	957 4037	1
57 ..	70 ..	90 6	57 1	26 ..	65 ..	13 1	1637 2	166 14	87 2	327 2	512 2	485 ..	3137 17	1056 1	664 11	1
..	..	1	..	..	1	..	1	2	3	8	2	4	27	3	6	2
3	..	..	15	20	7	4	41	1	..	..	30	17	28	15	28	3
9 ..	15 ..	21 ..	11 ..	49 2	22 1	12 ..	84 1	16 ..	10 ..	11 ..	26 1	40 4	35 1	72 2	30 2	4
8 ..	15 4	40 2	.. ..	12 ..	17 ..	3 ..	582 ..	25 ..	29 ..	96 ..	132 ..	62 3	360 8	121 2	54 2	5
77 ..	100 4	152 8	83 1	107 2	112 1	32 1	2345 3	210 14	129 2	442 2	702 3	608 7	3587 26	1267 5	782 15	
101 975	436 824	640 1364	96 619	152 1121	142 1206	60 547	5418 17364	102 647	269 703	722 2105	1664 4306	933 5762	5621 7596	1926 4846	1739 4052	

SIONI E ARTI LIBERALI.

127 2	70 ..	171 ..	81 2	150 ..	82 ..	92 ..	1711 10	54 ..	63 ..	290 ..	299 3	444 2	1083 2	477 4	373 ..	1
74 2	104 ..	182 1	60 ..	115 3	86 ..	53 ..	713 4	142 1	127 2	256 ..	293 ..	486 7	609 4	447 2	471 4	2
507 1	23 ..	73 1	122 1	33 ..	26 ..	145 ..	496 12	43 ..	74 ..	406 ..	73 1	747 ..	622 4	606 ..	414 1	3
22	61	135	21	89	64	59	909	90	48	187	96	309	779	146	205	4
13 ..	2 ..	84 ..	5 ..	20 ..	9 ..	3 ..	431 2	10 ..	12 1	11 2	50 1	27 3	194 ..	43 ..	51 ..	5
39 12	32 7	38 14	17 2	82 4	44 6	20 1	429 199	46 4	36 13	70 14	121 43	161 29	200 115	247 69	205 61	6
782 17	292 7	683 16	306 5	489 7	311 6	372 1	4689 227	585 5	360 16	1220 16	932 51 (a)	2174 42 (b)	3487 125	1966 75	1719 68 (c)	

Numero d'ordine	PROFESSIONI O CONDIZIONI	Posizione nella professione *	Sesso	SASSARI					SIENA		SIRACUSA		
				Alghero	Nuoro	Ozieri	Sassari	Tempio Pausania	Montepulciano	Siena	Modica	Noto	Siracusa
<b>CLASSE XXIV. — Amministrazioni private.</b>													
1	Impiegati di Società ricreative, scientifiche, ecc. . . . .	—	m.	2	..	..	1	1	..	12	..	5	5
2	Impiegati a servizio di privati . . . . .	—	m. f.	9 ..	.. 1	19 1	149 ..	79 ..	68 2	156 5	162 ..	92 1	173 ..
3	Guardie notturne . . . . .	—	m.	..	..	..	2	..	..	..	..	..	..
	TOTALE della classe XXIV . . . . .	—	m. f.	11 ..	.. 1	19 1	152 ..	80 ..	68 2	168 5	162 ..	97 1	178 ..
<b>CLASSE XXV. — Difesa del paese.</b>													
1	Esercito (Ufficiali e truppa) . . . . .	—	m.	132	546	306	608	1220	84	725	154	177	476
2	Armata navale (Ufficiali e truppa) . . . . .	—	m.	3	..	..	12	1090	..	..	..	5	2538
	TOTALE della classe XXV . . . . .	—	m.	135	546	306	620	2310	84	725	154	182	3014
<b>CLASSE XXVI. — Insegnamento.</b>													
1	Professori e maestri nell'insegnamento pubblico e privato . . . . .	—	m. f.	31 54	73 51	37 49	127 144	54 45	55 108	149 337	202 140	108 94	124 124
2	Insegnanti di musica e di recitazione . . . . .	—	m. f.	.. ..	.. ..	.. ..	8 2	1 ..	4 1	15 4	13 1	4 1	20 1
3	Maestri di ginnastica, scherma, equitazione, ballo, nuoto, ecc. . . . .	—	m. f.	1 ..	1 ..	.. ..	3 1	.. ..	.. ..	1 1	2 ..	2 ..	3 ..
	TOTALE della classe XXVI . . . . .	—	m. f.	32 54	74 51	37 49	138 147	55 45	59 109	165 342	217 141	114 95	147 125
<b>CLASSE XXVII. — Culto.</b>													
1	Sacerdoti e chierici (culto cattolico) . . . . .	—	m.	73	71	75	153	59	226	478	356	151	152
2	Fratelli, monache, laici e converse . . . . .	—	m. f.	5 14	8 5	2 11	22 63	.. 5	16 83	13 329	86 200	38 98	58 106
3	Ministri di altri culti cristiani . . . . .	—	m. f.	.. ..	.. ..	.. ..	2 ..	.. ..	.. ..	1 ..	2 ..	1 ..	6 ..
4	Rabbini . . . . .	—	m.	..	..	..	..	..	..	..	..	..	..
5	Sagrestani, campanari e altri addetti al servizio delle chiese . . . . .	—	m. f.	30 ..	38 1	27 ..	62 1	18 ..	14 ..	30 4	85 ..	23 ..	33 2
6	Impiegati delle curie pontificie e vescovili e di altri istituti ecclesiastici . . . . .	b	m.	..	..	1	..	..	..	1	..	21	1
	TOTALE della classe XXVII . . . . .	—	m. f.	108 14	117 6	105 11	239 64	77 5	256 83	523 333	529 200	234 98	250 108

\* Vedasi l'avvertenza a pag. 4.  
(a) Compresa 2 imp. di società ricreative e scientifiche.



SECONDO LA PROFESSIONE O CONDIZIONE.

condari.

Provincia di Sondrio	TERAMO		TORINO					TRAPANI			Provincia di Treviso	Provincia di Udine	Provincia di Venezia	Provincia di Verona	Provincia di Vicenza	Numero d'ordine
	Penne	Teramo	Aosta	Ivrea	Pinerolo	Susa	Torino	Alcamo	Mazara del Vallo	Trapani						
..	..	2	..	2	..	..	60	..	4	1	38	18	15	13	56	1
61 1	55 ..	69 ..	27 ..	92 8	94 ..	52 ..	1883 102	103 4	237 ..	443 ..	474 4	470 1	1227 28	537 16	616 6	2
..	..	..	..	7	..	2	28	..	..	..	..	..	27	..	..	3
61 1	55 ..	71 ..	27 ..	101 8	94 ..	54 ..	1971 102	103 4	241 ..	444 ..	512 4	488 1	1269 28	550 18 (a)	672 6	
627	69	368	606	1051	1547	1632	9857	180	126	773	1804	1905	1958	5707	1694	1
..	..	..	1	..	..	..	13	..	..	9	3	..	1854	3	1	2
627	69	368	607	1051	1547	1632	9870	180	126	782	1807	1905	3812	5710	1695	
137 367	128 106	142 184	122 216	173 461	158 401	125 209	1078 2782	64 75	72 66	170 217	407 721	443 973	430 1124	383 962	386 798	1
3 1	5 2	15 2	7 ..	21 2	5 2	2 1	181 96	7 ..	8 ..	30 3	15 4	29 7	87 13	51 15	29 8	2
..	..	..	..	..	..	..	..	..	..	..	..	..	..	..	..	..
..	..	..	1	..	1	..	..	..	..	..	..	..	..	..	..	..
140 368	135 108	159 186	129 217	194 464	164 403	127 210	1274 2878	71 75	82 66	204 220	424 725	481 981	526 1137	439 981	421 806	
226	167	349	195	364	269	189	1388	186	183	269	553	911	645	874	779	1
1 42	5 32	20 103	.. 24	3 60	3 149	4 125	19 1617	29 116	18 113	7 196	2 313	36 307	57 483	49 713	37 524	2
2	2	..	3	3	30	3	12	..	1	2	2	3	11	2	5	3
..	..	..	..	..	..	..	..	8	..	..	..	..	..	..	..	..
..	..	..	..	..	..	..	4	..	..	..	..	..	5	1	..	4
24	29	57 1	11 ..	30 ..	30 ..	11 ..	186 4	19 1	23 1	49 ..	325 5	260 ..	275 ..	185 3	238 3	5
..	..	1	..	1	..	..	1	..	1	..	1	2	..	4	3	6
253 42	203 32	427 104	209 24	401 60	332 149	207 125	1610 1621	234 125	226 114	327 196	883 318	1212 307	993 483	1115 716	1062 527	

Numero d'ordine	PROFESSIONI O CONDIZIONI	Posizione nella professione *	Sesso	SASSARI					SIENA		SIRACUSA		
				Alghero	Nuoro	Ozieri	Sassari	Tempio Pausania	Montepulciano	Siena	Modica	Noto	Siracusa
<b>CLASSE XXVIII. — Professioni sanitarie.</b>													
1	Medici e chirurghi . . . . .	—	m.	33	35	31	83	20	49	137	115	52	76
2	Dentisti . . . . .	—	m. f.	1 ..	.. ..	.. ..	2 ..	1 ..	2 ..	7 ..	3 ..	2 ..	3 ..
3	Levatrici . . . . .	—	f.	6	7	7	22	9	36	83	59	35	44
4	Veterinari . . . . .	—	m.	2	..	1	6	..	15	28	7	1	2
5	Farmacisti e assistenti di farmacia . . . . .	—	m. f.	10 ..	15 ..	9 ..	19 1	13 1	29 2	68 2	87 ..	35 ..	61 ..
6	Flebotomi, callisti, massaggiatori . . . . .	—	m. f.	4 ..	1 ..	.. ..	8 ..	.. ..	.. ..	2 ..	2 ..	2 ..	1 ..
7	Infermieri . . . . .	—	m. f.	5 ..	.. ..	1 1	.. 7	.. 1	9 7	125 42	2 3	2 1	6 3
	TOTALE della classe XXVIII . . . . .	—	m. f.	55 6	51 7	42 8	118 30	34 11	104 45	367 127	216 62	94 36	149 47
<b>CLASSE XXIX. — Professioni legali.</b>													
1	Avvocati, procuratori . . . . .	—	m.	34	40	28	146	19	16	74	192	73	194
2	Notai . . . . .	—	m.	8	15	9	21	11	12	21	46	27	27
3	Uscieri giudiziari . . . . .	—	m.	1	14	7	21	7	4	7	28	14	9
	TOTALE della classe XXIX . . . . .	—	m.	43	69	44	188	37	32	102	266	114	230
<b>CLASSE XXX. — Lettere e scienze applicate.</b>													
<b>A) Lettere.</b>													
1	Letterati, pubblicisti, interpreti, traduttori . . . . .	—	m. f.	2 ..	.. ..	4 ..	11 ..	.. ..	2 ..	7 ..	8 ..	2 ..	11 ..
2	Stenografi, scrivani pubblici, copisti . . . . .	—	m. f.	29 ..	56 ..	24 ..	51 1	6 ..	5 ..	28 ..	28 ..	25 ..	26 ..
	TOTALE . . . . .	—	m. f.	31 ..	56 ..	28 ..	62 1	6 ..	7 ..	35 ..	36 ..	27 ..	37 ..
<b>B) Scienze applicate.</b>													
3	Ingegneri e architetti . . . . .	—	m.	1	7	7	20	4	11	34	33	12	34
4	Geometri, agronomi . . . . .	—	m.	8	5	9	21	4	8	18	59	26	45
5	Ragionieri . . . . .	—	m. f.	1 ..	1 ..	2 ..	14 ..	6 ..	17 ..	80 ..	22 ..	6 ..	3 ..
	TOTALE . . . . .	—	m. f.	10 ..	13 ..	18 ..	55 ..	14 ..	36 ..	132 ..	114 ..	44 ..	82 ..
	TOTALE della classe XXX . . . . .	—	m. f.	41 ..	69 ..	46 ..	117 1	20 ..	43 ..	167 ..	150 ..	71 ..	119 ..

\* Vedasi l'avvertenza a pag. 4.  
(2) Compresa 4 mediche.

SECONDO LA PROFESSIONE O CONDIZIONE.

condari.

Provincia di Sondrio	TERAMO		TORINO					TRAPANI			Provincia di Treviso	Provincia di Udine	Provincia di Venezia	Provincia di Verona	Provincia di Vicenza	Numero d'ordine
	Penne	Teramo	Aosta	Ivrea	Pinerolo	Susa	Torino	Alcamo	Mazara del Vallo	Trapani						
54	37	112	23	68	63	34	693	46	41	84	155	210	261	242	221	1
..	1	2	..	2	1	2	41	1	2	5	1	5	11	2	4	2
..	..	..	..	..	1	..	3	..	..	..	..	..	2	..	1	..
72	36	46	10	50	45	22	425	26	19	32	171	228	219	212	180	3
7	1	36	1	9	16	10	71	3	6	8	24	19	19	41	21	4
28	51	80	18	71	74	32	569	52	49	64	151	212	227	281	228	5
..	..	..	..	..	2	..	5	..	..	..	5	3	6	6	2	..
..	..	3	..	1	1	..	11	..	..	1	1	..	2	..	2	6
..	..	..	..	..	..	..	3	..	..	..	..	1	9	..	1	..
7	3	30	4	4	11	2	309	4	1	15	54	79	197	79	61	7
4	1	24	6	12	18	9	537	4	5	3	36	44	334	70	35	..
96	93	263	46	155	166	80	1694	106	99	177	386	525	717	645	537	..
76	37	70	16	62	66	31	977 (a)	30	24	35	212	276	570	288	219	..
24	29	98	17	48	23	23	882	22	51	168	80	154	200	220	102	1
24	24	34	27	48	36	25	141	14	17	24	35	54	39	52	52	2
9	3	22	7	8	9	8	54	8	7	20	34	38	31	32	32	3
57	56	154	51	104	68	56	1077	44	75	212	149	246	270	304	186	..
1	..	7	2	..	7	..	109	1	4	5	13	10	93	23	16	1
..	..	..	1	1	..	..	9	1	..	..	..	1	3	..	1	..
6	2	72	7	3	8	10	33	7	3	39	19	60	27	21	14	2
..	..	..	..	..	..	1	7	..	..	..	..	1	1	..	..	..
7	2	79	9	3	15	10	142	8	7	44	32	70	120	44	30	..
..	..	..	1	1	..	1	16	1	..	..	..	2	4	..	1	..
20	10	14	8	13	10	10	472	4	9	28	75	77	110	154	72	3
40	43	62	18	53	37	24	328	25	23	62	24	141	23	25	27	4
12	8	13	..	4	13	2	141	4	7	92	20	31	104	55	26	5
2	..	..	..	..	..	..	1	..	..	..	..	..	..	1	..	..
72	61	89	26	70	60	36	941	33	39	182	119	249	237	234	125	..
2	..	..	..	..	..	..	1	..	..	..	..	..	..	1	..	..
79	63	168	35	73	75	46	1083	41	46	226	151	319	357	278	155	..
2	..	..	1	1	..	1	17	1	..	..	..	2	4	1	1	..

Numero d'ordine	PROFESSIONI O CONDIZIONI	Posizione nella professione *	Sesso	SASSARI					SIENA		SIRACUSA		
				Alghero	Nuoro	Ozieri	Sassari	Tempio Pausania	Montepulciano	Siena	Modica	Noto	Siracusa
<b>CLASSE XXXI. — Arti belle.</b>													
<b>A) Arti figurative.</b>													
1	Pittori, scultori, incisori, cesellatori . . . . .	—	m. . . . .	..	..	1	7	1	2	31	13	5	4
			f. . . . .	..	..	..	..	..	2	2	..	..	..
2	Disegnatori, calligrafi . . . . .	—	m. . . . .	..	..	..	2	2	..	..	6	..	3
			f. . . . .	..	..	..	..	..	..	..	..	..	..
3	Fotografi . . . . .	—	m. . . . .	..	..	2	11	6	1	15	13	5	5
			f. . . . .	..	..	..	1	..	..	..	2	..	..
	TOTALE . . . . .	—	m. . . . .	..	..	3	20	9	3	46	32	10	12
			f. . . . .	..	..	..	1	..	..	2	2	..	..
<b>B) Musica, drammatica e spettacoli vari.</b>													
5	Compositori di musica, direttori d'orchestra . . . . .	—	m. . . . .	..	..	..	4	2	10	4	9	17	1
			f. . . . .	..	..	..	..	..	..	..	..	..	..
6	Musicanti, organisti, accordatori . . . . .	—	m. . . . .	2	1	3	15	5	12	10	63	9	62
			f. . . . .	..	..	..	..	..	..	..	..	..	..
7	Artisti di canto, coristi, cantori . . . . .	—	m. . . . .	3	2	..	10	..	..	10	..	..	2
			f. . . . .	2	..	..	18	..	1	10	6	1	11
8	Coreografi, ballerini, mimi . . . . .	—	m. . . . .	..	..	..	2	..	..	..	..	..	..
			f. . . . .	..	..	..	..	..	..	..	..	..	..
9	Artisti drammatici . . . . .	—	m. . . . .	..	..	..	5	..	4	10	8	1	14
			f. . . . .	..	..	..	6	..	1	7	8	2	18
10	Suggeritori, trovarobe, buttafuori . . . . .	—	m. . . . .	..	..	..	1	..	..	..	..	..	..
11	Artisti di compagnie equestri e di varietà, burattinai, giuocatori di pallone . . . . .	—	m. . . . .	..	2	..	..	..	2	..	12	..	5
			f. . . . .	..	..	..	..	..	..	..	..	1	1
12	Saltimbanchi, prestigiatori, suonatori ambulanti, espositori di serragli e curiosità, ecc. . . . .	—	m. . . . .	..	..	..	..	..	1	13	15	5	5
			f. . . . .	3	1	..	..	..	7	3	..	..	..
	TOTALE . . . . .	—	m. . . . .	5	5	3	37	7	29	47	107	32	89
			f. . . . .	5	1	..	24	..	9	20	14	4	30
	TOTALE della classe XXXI . . . . .	—	m. . . . .	5	5	6	57	16	32	93	139	42	101
			f. . . . .	5	1	..	25	..	9	22	16	4	30
	Totale della categoria E . . . . .	—	m. . . . .	697	1291	778	2461	2996	872	3093	2573	1382	5031
			f. . . . .	82	67	71	276	65	270	896	444	238	314

CATEGORIA F. — PERSONE NON

<b>CLASSE XXXII. — Persone che vivono specialmente di reddito.</b>													
1	Proprietari, capitalisti, benestanti, ecc. . . . .	—	m. . . . .	374	636	607	597	606	411	926	2454	1344	1185
			f. . . . .	148	244	243	654	318	407	743	1811	774	709
2	Pensionati . . . . .	—	m. . . . .	52	36	34	204	121	115	487	86	49	157
			f. . . . .	7	6	2	58	21	34	149	11	14	27
	TOTALE della classe XXXII* . . . . .	—	m. . . . .	426	672	641	801	727	526	1413	2540	1393	1342
			f. . . . .	155	250	245	712	339	441	897	1822	788	736

\* Vedasi l'avvertenza a pag. 4.  
(a) Compresa 3 modelle. — (b) Compresa 1 trovarobe.

SECONDO LA PROFESSIONE O CONDIZIONE.

condari.

Provincia di Sondrio	TERAMO		TOBINO					TRAPANI			Provincia di Treviso	Provincia di Udine	Provincia di Venezia	Provincia di Verona	Provincia di Vicenza	Numero d'ordine
	Penne	Teramo	Aosta	Ivrea	Pinerolo	Susa	Torino	Alcamo	Mazara del Vallo	Trapani						
6	7	13	..	3	7	1	545	7	7	17	18	40	334	27	27	1
..	..	..	..	2	..	..	42	..	..	..	6	1	14	3	2	..
1	3	7	..	..	1	2	216	2	1	3	3	19	92	17	11	2
..	..	..	..	1	..	..	23	..	..	..	..	..	1	..	..	..
6	2	4	3	20	11	4	140	2	5	13	23	26	115	40	29	3
1	..	..	..	..	..	1	15	..	..	..	..	4	2	3	1	..
13	12	24	3	23	19	7	901	11	13	33	44	85	571	84	67	..
1	..	..	..	3	..	1	83	..	..	..	6	5	17	6	3	..
..	..	..	..	1	3	..	19	1	1	4	9	12	26	3	10	5
..	..	..	..	..	1	..	..	..	..	..	..	..	15	..	..	..
16	32	57	5	15	4	3	252	20	26	37	39	38	150	60	53	6
1	..	..	1	..	..	..	42	1	..	..	1	3	12	8	..	..
..	..	1	..	2	..	..	73	..	2	4	11	4	56	15	8	7
..	..	1	..	1	3	..	136	..	..	..	12	4	53	11	19	..
..	..	..	..	..	..	..	..	..	..	3	..	..	6	1	1	8
..	..	10	..	..	..	..	40	..	..	..	..	..	33	3	..	..
..	7	10	..	10	4	4	67	..	..	9	18	7	18	22	9	9
..	7	..	..	13	3	3	83	..	..	11	16	5	37	25	7	..
..	..	..	..	..	1	..	28	..	..	1	4	1	9	5	1	10
2	1	..	3	6	..	1	62	1	..	6	8	8	16	19	..	11
..	..	4	1	1	..	..	43	..	..	..	8	8	7	5	..	..
8	8	4	1	41	22	7	279	3	3	10	47	59	92	118	69	12
..	..	3	2	5	5	4	63	..	..	..	8	23	15	15	29	..
27	57	72	9	65	40	15	780	25	32	124	136	129	373	243	151	..
1	7	18	4	7	22	7	407	1	..	11	45	43	173	67	55	..
40	69	96	12	88	59	22	1681	36	45	157	180	214	944	327	218	..
2	7	18	4	10	22	8	490	1	..	11	51	48	190	73	58	..
2135	1035	2339	1422	2656	2816	2596	24949	1200	1300	3749	5424	7564	12375	11334	6665	..
508	191	394	267	612	646	376	6312	241	220	478	1361	1657	2637	2152	1685	..

OCCUPATE IN ALCUNA PROFESSIONE.

435	894	1291	252	354	695	195	3886	1531	1306	1525	1599	1799	1759	2170	1663	1
571	557	1017	244	740	1408	340	14131	544	688	2640	1603	1894	3157	2760	1869	..
85	103	174	96	325	329	199	4334	15	35	145	509	616	1718	998	589	2
47	29	35	23	80	110	46	1750	21	11	35	183	192	1060	355	198	..
520	997	1465	348	679	1024	394	8220	1546	1341	1670	2108	2415	3477	3168	2252	..
618	586	1052	267	820	1518	386	15881	565	699	2675	1786	2086	4217	3115	2067	..

Numero d'ordine	PROFESSIONI O CONDIZIONI	Posizione nella professione *	Sesso	SASSARI					SIENA		SIRACUSA		
				Alghero	Nuoro	Ozieri	Sassari	Tempio Pausania	Montepulciano	Siena	Modica	Noto	Siracusa
<b>(CLASSE XXXIII. — Persone mantenute dalla famiglia.</b>													
1	Attendenti alle cure domestiche . . . . .	—	m. f.	592 15943	1231 22022	644 15555	858 28878	293 11341	238 13548	614 37327	1362 63914	681 26073	1308 39525
2	Studenti, scolari, seminaristi, collegiali . . . . .	—	m. f.	716 412	1367 869	1014 345	2457 1557	980 549	1324 1499	3197 2278	3718 2034	1958 864	2372 1296
3	Persone senza professione (disoccupate da molto tempo o inabili al lavoro) . . . . .	—	m. f.	110 23	622 1222	184 155	450 274	144 32	184 154	649 318	499 172	300 39	598 39
	TOTALE della classe XXXIII . . .	—	m. f.	1418 16378	3220 24113	1842 16055	3765 30709	1417 11922	1746 15201	4460 39923	5579 66120	2939 26976	4278 40860
<b>CLASSE XXXIV. — Persone assistite dalla carità pubblica o privata, o viventi a carico dello Stato.</b>													
1	Ricoverati che non lavorano . . . . .	—	m. f.	.. ..	.. ..	6 14	48 88	18 ..	.. 4	867 761	91 179	13 46	3 48
2	Mendicanti e prostitute . . . . .	—	m. f.	21 13	33 22	29 20	100 115	55 55	38 60	50 51	244 450	55 96	27 75
3	Detenuti che non lavorano . . . . .	—	m. f.	4 ..	234 ..	8 ..	130 8	162 ..	.. ..	10 ..	2 ..	1 3	3 ..
	TOTALE della classe XXXIV . . .	—	m. f.	25 13	267 22	43 34	278 211	235 55	38 64	927 812	337 629	69 145	33 123
	Totale della categoria F' . . .	—	m. f.	1869 16546	4159 24385	2526 16334	4844 31632	2379 12316	2310 15706	6800 41632	8456 68571	4401 27903	5653 41719

CATEGORIA G. — PERSONE

CLASSE XXXV. — Persone di professione ignota . . . . .	—	m.	..	..	..	2	..	10	..	62	38	180
Totale delle categorie . . .	—	m. f.	19025 18344	28942 27093	19905 18392	38715 38082	18162 14298	31266 29928	66765 59667	79369 81407	36010 35117	51122 48035
Totale generale . . .	—	m. e f.	37369	56035	38297	76797	32460	61194	126432	160776	71127	99157

\* Vedasi l'avvertenza a pag. 4.

SECONDO LA PROFESSIONE O CONDIZIONE.

condari.

Provincia di Sondrio	TERAMO		TORINO					TRAPANI			Provincia di Treviso	Provincia di Udine	Provincia di Venezia	Provincia di Verona	Provincia di Vicenza	Numero d'ordine
	Penne	Teramo	Aosta	Ivrea	Pinerolo	Susa	Torino	Alcamo	Mazara del Vallo	Trapani						
443 6330	73 22703	1015 36152	163 8561	25 13482	71 18186	37 10918	285 92479	626 33809	1186 30559	671 52474	623 66705	877 79655	858 83589	747 104710	729 101097	1
3496 3288	1507 792	3077 1398	2967 2897	6045 5369	5042 4578	3951 3245	27218 21443	2730 1299	1698 1080	3783 1928	10684 7887	16190 12048	11223 8762	13457 10704	13969 10759	2
193 465	1134 409	482 721	464 103	480 657	327 62	219 213	1048 760	317 135	383 192	1365 82	1145 1907	1752 2154	1456 426	1437 1069	1335 796	3
4132 10083	2714 23904	4574 38271	3594 11561	6550 19508	5440 22826	4207 14376	28551 114682	3673 35243	3267 31831	5819 54484	12452 75599	18819 93857	13537 92777	15641 116483	16033 112652	
40 48	4 21	35 41	96 103	24 24	173 231	46 33	3001 3539	8 68	6 69	94 305	536 625	340 369	1718 1118	855 898	538 639	1
68 54	60 69	95 158	116 162	75 69	92 112	43 49	101 200	79 188	82 224	90 249	282 457	200 326	176 346	239 249	263 305	2
6 ..	.. ..	9 ..	.. ..	1 ..	.. 6	.. ..	494 31	8 3	.. 1	1156 4	57 1	80 8	255 17	73 9	.. ..	3
114 102	64 90	139 199	212 265	100 93	265 349	89 82	3596 3770	95 259	88 294	1340 558	875 1083	620 703	2149 1481	1167 1156	801 944	
4766 10803	3775 24580	6178 39522	4154 12093	7329 20421	6729 24693	4690 14844	40367 134333	5314 36067	4696 32824	8829 57717	15435 78468	21854 96646	19163 98475	19976 120754	19086 115663	

DI PROFESSIONE IGNOTA.

9	..	72	..	..	..	..	..	161	76	..	23	109	350	27	69	
47960 51919	48702 47935	71083 72392	31805 33891	60988 74117	50887 52559	37290 35887	260028 277656	41358 39618	35465 36469	64991 64311	152825 153849	221646 231740	154199 158104	166135 165189	168467 173274	
99879	96637	143475	65696	135105	103446	73177	537684	80976	71934	129302	306674	453386	312303	331324	341741	

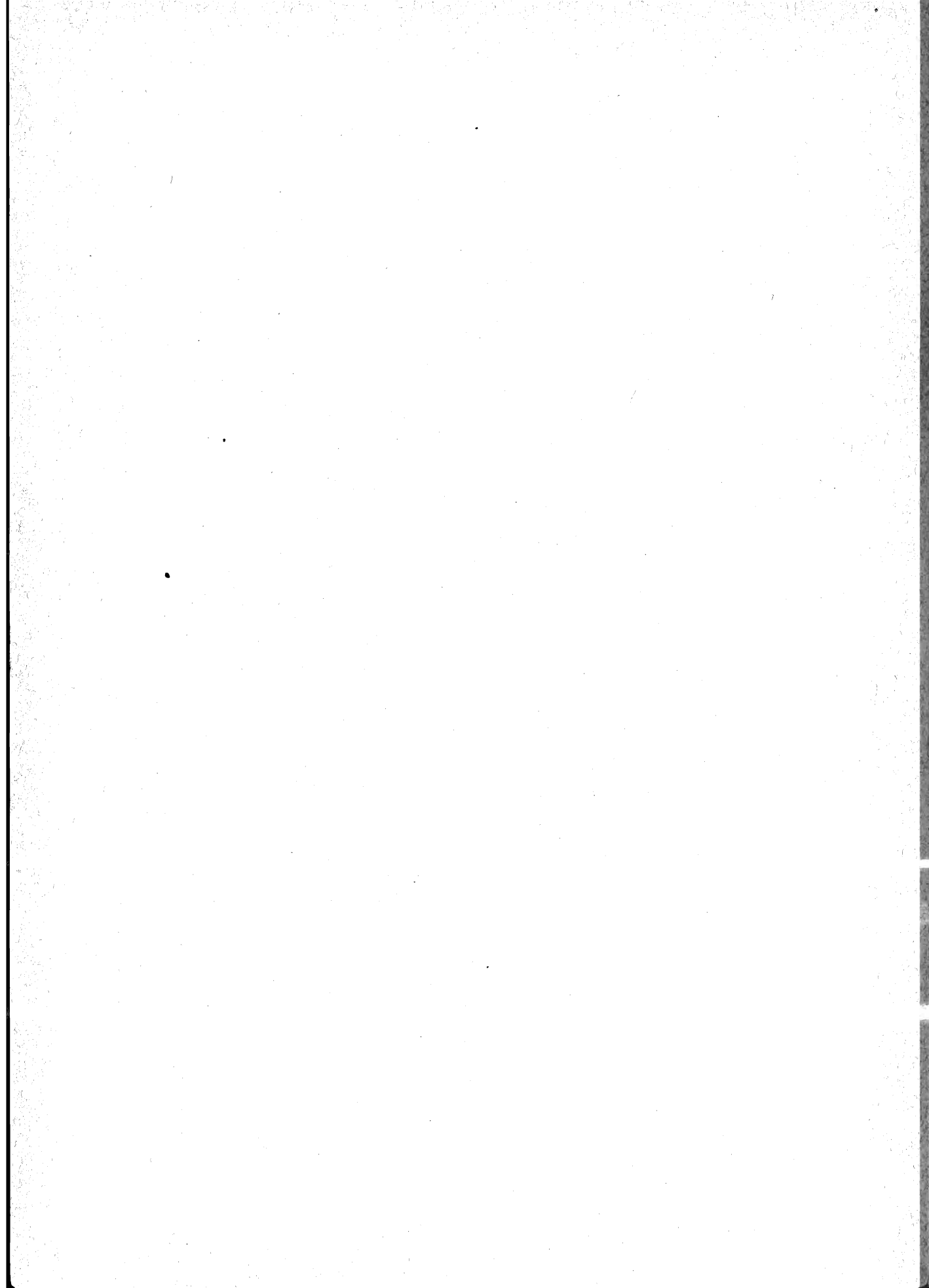





---

*Finito di stampare il 5 febbraio 1904*

---