

SERIE VI.

VOLUME XX.

ISTITUTO CENTRALE DI STATISTICA
DEL REGNO D'ITALIA

CENSIMENTO
DELLA POPOLAZIONE DELLE COLONIE ITALIANE

AL 1° DICEMBRE 1921

E RILEVAZIONE DEGLI ABITANTI DEL POSSEDIMENTO DELLE ISOLE EGEE.

AL 20 AGOSTO 1922



ROMA
ISTITUTO POLIGRAFICO DELLO STATO
LIBRERIA
1930 — Anno IX

INDICE

PREFAZIONE	Pag. VII
RILEVAZIONI PRECEDENTI: Tripolitania, Cirenaica, Eritrea, Somalia, Possedimento delle Isole Egee.....	» 1

IL CENSIMENTO DELLA POPOLAZIONE DELLE COLONIE ITALIANE AL 1° DICEMBRE 1921.

Introduzione.

LIBIA:

a) Tripolitania	Pag. 13
b) Cirenaica	» 55
ERITREA	» 97
SOMALIA	» 136

Tavole.

		Tripoli- tania	Cirenaica	Eritrea	Somalia
TAV. I. — Popolazione presente, temporaneamente assente e residente nei Centri e Località abitate.....	Pag.	26	68	110	150
TAV. II. — Convivenze classificate secondo la loro specie nei Centri e Località abitate.....	»	27	69	111	151
TAV. III. — Convivenze classificate secondo la loro specie e il sesso e la qualità dei componenti nei Centri e Località abitate.....	»	30	72	114	154
TAV. IV. — Famiglie secondo il tipo della loro composizione, la frequenza di coabitazioni e il numero dei componenti presenti alla data del Censimento.....	»	34	78	118	158
TAV. V. — Famiglie naturali secondo il numero dei componenti, la condizione sociale e il sesso del Capo famiglia	»	36	80	120	160
TAV. VI. — Famiglie naturali secondo la condizione sociale del Capo famiglia e il numero e il sesso delle persone attive in ciascuna famiglia	»	38	82	122	162
TAV. VII. — Popolazione presente classificata secondo il sesso, l'età e lo stato civile.....	»	39	83	123	163
TAV. VIII. — Popolazione presente classificata secondo il sesso e il luogo di nascita.....	»	40	84	124	164
TAV. IX. — Popolazione presente classificata secondo il sesso, il luogo di nascita e per grandi gruppi di età .	»	41	85	125	165
TAV. X. — Abitanti di età superiore a 6 anni che sapevano leggere, distinti secondo il sesso e l'età.....	»	43	87	127	167
TAV. XI. — Popolazione presente di età superiore a 10 anni classificata secondo il sesso e la professione....	»	44	88	128	168
TAV. XII. — Stranieri distinti secondo il sesso, la località nella quale furono censiti e lo Stato di appartenenza.	»	52	96	136	—

LA RILEVAZIONE NUMERICA DELLA POPOLAZIONE DEL POSSEDIMENTO ITALIANO DELLE ISOLE EGEE AL 20 AGOSTO 1922.

Note illustrative e tabella riassuntiva.....	Pag. 177 - 179
--	----------------

[The page contains extremely faint and illegible text, likely bleed-through from the reverse side of the document. No specific content can be transcribed.]

PREFAZIONE

Nell'imminenza del VII Censimento della popolazione, che verrà esteso alle colonie e ai possedimenti di diretto dominio, l'Istituto Centrale di Statistica ha ritenuto opportuno di elaborare e pubblicare i dati raccolti nel 1921 e nel 1922 per le colonie e i possedimenti suddetti, dati che la vecchia Direzione Generale della Statistica non aveva, per mancanza di mezzi, potuto rendere di pubblica ragione.

Con R. decreto 8 settembre 1921, n. 1327, le disposizioni della legge 7 aprile 1921, n. 457, concernente il VI Censimento generale della popolazione del Regno, furono estese — nei riguardi dei cittadini metropolitani e dei cittadini stranieri — alla Tripolitania, alla Cirenaica, alla Colonia Eritrea e alla Somalia Italiana.

Fu lasciata facoltà ai Governatori delle singole Colonie di designare le Autorità, che, in relazione ai regolamenti ed alle circostanze locali, dovevano compiere le operazioni di censimento, e di stabilire le norme per il loro regolare e completo svolgimento. Le operazioni dovevano seguire colle modalità adottate per il Censimento del Regno, in quanto queste fossero applicabili alle particolari condizioni delle Colonie.

Il Censimento si svolse dovunque regolarmente e le Autorità locali provvidero alla esecuzione di quella parte di spogli statistici che per il Censimento del Regno avevano eseguito i Comuni. Gli altri spogli furono compiuti dall'Istituto Centrale di Statistica, che curò anche la redazione del presente volume. Resta con questo, ultimata la serie delle pubblicazioni relative al VI Censimento della popolazione.

Nella Somalia, a causa del ritardo con cui giunse il materiale per il Censimento (istruzioni e fogli di famiglia), le operazioni non poterono iniziarsi — specie per le località lontane — tempestivamente; fu però provveduto perchè esse fossero ugualmente compiute entro il 31 dicembre 1921, riferendole, però, alla data stabilita per il Censimento, e cioè al 1° dicembre 1921.

Considerazioni di ordine vario impedirono, invece, che nel Possedimento delle Isole dell'Egeo fosse effettuato il Censimento della popolazione al 1° dicembre 1921 secondo i modelli che all'uopo erano stati preparati. S. E. il Governatore, secondo quanto ebbe a comunicare a questo Istituto, provvide tuttavia a far eseguire il 20 agosto del 1922, per gli abitanti di quelle Isole, una rilevazione numerica, della quale pure si riportano i dati nel presente volume.

Ai dati così raccolti in occasione o in connessione del VI Censimento della popolazione del Regno, si è ritenuto opportuno premettere alcune notizie sulle rilevazioni eseguite precedentemente, sia nelle Colonie che nel Possedimento dell'Egeo.

Con la pubblicazione del presente volume, viene colmata una lacuna, che, col'accresciuta importanza economica e demografica assunta dalle Colonie, non sarebbe stata, per nessun verso, giustificata.



RILEVAZIONI PRECEDENTI

LIBIA.

a) Tripolitania.

Un Censimento della Tripolitania era stato eseguito dal Governo turco il 3 luglio 1911 e gli originali, portanti il timbro Direzione dell'Ufficio Stato Civile, Tripoli, e la data suindicata, vennero trovati in un Archivio del cessato Governo ottomano dal Comando del nostro Corpo di occupazione che ne ha pubblicato i risultati. (1) Ne riproduciamo le cifre riassuntive.

Censimento della Tripolitania (escluso il Fezzan) 3 luglio 1911.

REGIONI	POPOLAZIONE RIPARTITA PER RELIGIONI														Totale delle femmine	Totale generale	
	MASCHE							FEMMINILE									
	Musulmani	Greci ortodossi	Armeni	Israeliti	Cattolici	Latini	Caldei	Totale dei maschi	Musulmani	Greci ortodossi	Armeni	Israeliti	Cattolici	Latini			Caldei
Tripoli città (Cazà)	10 362	121	63	4292	4	4	3	14 849	10 440	115	30	4317	3	4	3	14 912	29 761
Zanzúr (Nahia)	3 119	—	—	41	—	—	—	3 160	2 872	—	—	56	—	—	—	2 928	6 088
Tagiúra »	3 596	—	—	126	—	—	—	3 722	3 847	—	—	64	—	—	—	3 911	7 633
Gefára »	6 309	—	—	—	—	—	—	6 309	5 601	—	—	—	—	—	—	5 601	11 910
Nuáhi Arbaa (Cazà)	29 179	—	—	525	—	—	—	29 704	22 106	—	—	515	—	—	—	22 621	52 325
Záula »	14 790	—	—	239	—	—	—	15 029	13 204	—	—	279	—	—	—	13 483	28 512
Agilát »	7 479	—	—	—	—	—	—	7 479	7 362	—	—	—	—	—	—	7 362	14 841
Zuára »	9 827	—	—	—	—	—	—	9 827	8 506	—	—	—	—	—	—	8 506	18 333
Nesciad »	6 167	—	—	—	—	—	—	6 167	5 055	—	—	—	—	—	—	5 055	11 222
Tarhuna »	28 428	—	—	—	—	—	—	28 428	22 056	—	—	—	—	—	—	22 056	50 484
Orfella »	9 312	—	—	—	—	—	—	9 312	7 543	—	—	—	—	—	—	7 543	16 855
Garián »	15 457	—	—	225	—	—	—	15 682	14 502	—	—	229	—	—	—	14 731	30 413
Azizía »	9 095	—	—	—	—	—	—	9 095	7 570	—	—	—	—	—	—	7 570	16 665
Homs (Sangiaccato)....	5 265	8	—	297	2	—	—	5 572	5 000	10	—	228	3	—	—	5 241	10 813
Sahèl (Nahia)	8 333	—	—	—	—	—	—	8 333	8 074	—	—	—	—	—	—	8 074	16 407
Tauórga »	3 582	—	—	—	—	—	—	3 582	3 393	—	—	—	—	—	—	3 393	6 975
Mselláta (Cazà)	7 925	—	—	266	—	—	—	8 191	7 108	—	—	280	—	—	—	7 388	15 579
Zliten »	19 825	—	—	303	—	—	—	20 128	17 497	—	—	341	—	—	—	17 838	37 966
Misuráta »	20 060	—	—	342	—	—	—	20 402	17 980	—	—	356	—	—	—	18 336	38 738
Sert »	7 324	—	—	86	—	—	—	7 410	6 474	—	—	36	—	—	—	6 510	13 920
Gebél (Sangiaccato)....	9 037	—	—	366	—	—	—	9 403	8 131	—	—	452	—	—	—	8 583	17 986
Chicla (Nahia)	7 565	—	—	—	—	—	—	7 565	7 133	—	—	—	—	—	—	7 133	14 698
Mízda »	2 198	—	—	—	—	—	—	2 198	1 829	—	—	—	—	—	—	1 829	4 027
Hod »	3 686	—	—	—	—	—	—	3 686	3 125	—	—	—	—	—	—	3 125	6 811
Fassáto (Cazà)	9 562	—	—	5	—	—	—	9 567	8 173	—	—	5	—	—	—	8 178	17 745
Zintan (Nahia)	3 158	—	—	—	—	—	—	3 158	2 630	—	—	—	—	—	—	2 630	5 788
Nalút »	7 752	—	—	11	—	—	—	7 763	6 668	—	—	—	—	—	—	6 668	14 431
Gadámes »	2 975	—	—	—	—	—	—	2 975	3 275	—	—	—	—	—	—	3 275	6 250
TOTALE...	271 367	129	63	7124	6	4	3	278 696	237 154	125	30	7158	6	4	3	244 480	523 176

1) Vedi Annuario Statistico Italiano - Seconda Serie - Vol. II - 1912 - Pag. 34.

Si avverte però che le cifre contenute nel prospetto non comprendono il Fezzan, perchè in tale Regione il servizio di stato civile non funzionava; e che non si è potuto accertare se colla rilevazione si siano compresi od esclusi i funzionari provenienti da altre parti dell'Impero ottomano, la guarnigione e i sudditi europei stabiliti in Tripolitania. Vi sono però ragioni che indurrebbero a ritenerli esclusi.

Oltre i dati sopra indicati, altri se ne hanno contenuti nella pubblicazione del Colonnello Enrico De Agostini il quale nel 1917 compì una minuziosa inchiesta sulle popolazioni della Tripolitania. Essi sono riportati nel noto volume « *Le popolazioni della Tripolitania* » edito a cura del Governo di quella Colonia dal quale riportiamo il prospetto pubblicato a pagina 4, che offre i dati complessivi per tutta la Tripolitania.

Il Colonnello De Agostini dava per l'intera Tripolitania, compreso il Fezzan, un numero complessivo di 569.093 abitanti.

Per quanto si riferisce alla popolazione bianca le cifre che si possedevano erano molto approssimative: i primi dati ufficiali completi sono perciò quelli del Censimento 1° dicembre 1921 che vengono pubblicati nel presente volume.

Va ricordato tuttavia che essi si riferiscono alla zona limitata di territorio al quale era ridotta nel 1921 l'occupazione italiana e risentono delle condizioni politiche del momento in cui fu eseguita quella rilevazione.

b) Cirenaica.

Nessun Censimento della popolazione era stato eseguito per la Cirenaica fino al 1° dicembre 1921.

L'inchiesta compiuta dal Colonnello Enrico De Agostini, analogamente a quella eseguita precedentemente per la Tripolitania e i cui risultati furono pubblicati a cura del Governo della Cirenaica nel volume « *Le popolazioni della Cirenaica* » si riferisce al periodo 1922-23, ed è posteriore quindi al Censimento ufficiale. Anche di questa indagine diamo un prospetto che riepiloga le cifre complessive.

Il Censimento del 1921 ha rilevato presenti al 1° dicembre 8607 abitanti tra cittadini italiani e stranieri: anche per la Cirenaica occorre ripetere le avvertenze già date per la Tripolitania circa la estensione della nostra sfera di effettiva occupazione.

Riepilogo generale
delle popolazioni della Tripolitania propriamente detta

Riepilogo generale delle popolazioni del

TERRITORIO	ARABI	MARABUTTI ARABI O CAUSID-SCERIFFI	SCERIFFI	BERBERI ABADITI	BERBERI MALECHITI	ARABO- BERBERI	MARABUTTI- BERBERI O ARABO-BERBERI
	1	2	3	4	5	6	7
1 Tripoli	—	—	—	—	—	12 287	—
2 Nuàhi el-Arbaa	10 915	2 092	2 465	—	1 650	14 414	5 380
3 el-Gefàra	4 100	500	—	—	1 200	7 500	1 600
4 Msellàta	590	880	2 220	—	7 840	2 700	280
5 Tarhùna.....	18 880	4 400	—	—	2 850	22 110	9 550
6 Homs	—	1 322	—	—	2 290	3 056	1 450
7 Sàhel el-Ahàmed	4 335	2 978	544	—	—	5 050	950
8 Zliten	4 840	16 480	—	—	—	7 830	400
9 Mìsurata	5 530	5 180	180	—	4 950	580	100
10 Tauòrga	270	480	—	—	330	4 960	200
11 Orfèlla	100	1 600	—	—	26 500	—	1 800
12 Sirte	7 700	1 020	—	—	750	200	7 250
13 Sòcna	6 400	—	800	—	1 575	—	125
14 Zanzùr	—	345	—	—	2 875	1 440	2 350
15 Ursceffàna.....	850	—	—	—	750	15 330	1 250
16 ez-Zàuia	11 608	7 571	—	—	984	988	2 606
17 el-Hod	5 000	150	—	—	—	1 500	2 450
18 el-Agelàt	2 271	—	—	—	—	7 998	4 767
19 Zuàra	3 690	436	—	4 566	—	1 468	1 185
20 El-Giòsc	400	5 450	—	—	—	—	—
21 Gariàn	7 780	930	585	—	14 985	—	4 870
22 el-Asàbaa	2 900	2 900	—	—	—	1 400	—
23 Chiàla	2 300	—	—	—	5 800	—	—
24 Iéfren	5 440	100	—	9 410	1 850	1 270	1 030
25 Mizda	1 410	200	—	—	2 340	200	1 300
26 ez-Zintàn	5 200	800	—	—	—	950	350
27 Fassàto	6 520	670	—	10 150	800	—	200
28 Nalùt	3 625	730	—	9 130	250	—	—
29 Gadàmes	2 450	450	—	—	2 400	1 300	100
30 Uàdi esc-Sciàti	7 630	320	40	—	1 000	2 530	2 180
31 Fezzàn	4 660	420	550	—	18 770	4 430	2 770
	137 394	58 404	7 384	33 256	102 739	121 491	56 493

la Tripolitania propriamente detta.

COLÒGHLI	ISRAELITI	TOTALE	STABILI	SEMINOMADI	NOMADI	
8	9	10	11	12	13	
7 620	10 471	30 378	30 378	—	—	
2 132	874	39 922	22 912	17 010	—	
—	—	14 900	14 900	—	—	
540	450	15 500	12 030	3 470	—	
—	—	57 790	—	57 790	—	
162	420	8 700	8 700	—	—	
1 488	—	15 345	12 510	2 835	—	
2 700	750	33 000	32 550	450	—	Arabi (col. 1, 2, 3) 203 182
16 710	970	34 200	32 390	1 810	—	Berberi (col. 4, 5) 135 995
—	—	6 240	6 240	—	—	Arabo-Berberi (col. 6, 7) 177 984
—	—	30 000	—	—	30 000	Cològhli (col. 8) 35 920
—	280	17 200	2 000	9 800	5 400	Israeliti (col. 9) 16 012
—	—	8 900	5 150	—	3 750	
140	80	7 230	6 830	400	—	569 093
—	—	18 180	—	18 180	—	
4 028	517	28 302	27 672	630	—	
—	—	9 100	—	9 100	—	
—	—	15 036	15 036	—	—	Marabutti (col. 2, 7) 114 897
—	—	11 345	7 655	3 690	—	
—	—	5 850	350	—	5 500	
400	300	29 850	24 600	800	4 450	Stabili e seminomadi (col. 11, 12) 484 563
—	—	7 200	1 400	—	5 800	Nomadi (col. 13) 84 530
—	—	8 100	7 100	—	1 000	
—	900	20 000	19 900	—	100	569 093
—	—	5 450	1 100	—	4 350	
—	—	7 300	—	—	7 300	
—	—	18 340	13 540	450	4 350	
—	—	13 735	11 025	—	2 710	
—	—	6 700	6 700	—	—	
—	—	13 700	6 400	1 680	5 620	
—	—	31 600	27 400	—	4 200	
35 920	16 012	569 093	356 468	128 095	84 530	

RIEPILOGO

Arabi (col. 1, 2, 3) 203 182
 Berberi (col. 4, 5) 135 995
 Arabo-Berberi (col. 6, 7) 177 984
 Cològhli (col. 8) 35 920
 Israeliti (col. 9) 16 012
 Marabutti (col. 2, 7) 114 897
 Stabili e seminomadi (col. 11, 12) 484 563
 Nomadi (col. 13) 84 530
 569 093

Dal volume: *Governo della Tripolitania — Le popolazioni della Tripolitania — Notizie etniche e storiche raccolte dal Tenente Col. Enrico De Agostini, settembre 1913, pagg. 388-389.*

Riepilogo generale delle popolazioni della Cirenaica.

TRIBÙ O CENTRI ABITATI	SAADI (O AHALI)	MARABTIN	TOTALI	RIPARTIZIONE ETNOGRAFICA			CATEGORIE MARABUTIGHE		STABILITÀ E NOMADISMO		
				ARABI	ARABO- BERBERI	COLOGHLI E CRETESI	MARABTIN SANTI	MARABTIN SEDGAN	STABILI	NOMADI	SEMINOMADI
<i>el-Harabi</i>											
Tribù ed-Dòrsa.....	15 510	3 340	18 850	12 230	6 620	—	740	2 600	18 850	—	—
» el-Hàsa	5 940	570	6 510	4 790	1 720	—	370	200	6 000	—	510
» el-Abeidàt	21 850	8 600	30 450	16 770	13 680	—	580	8 020	19 110	1 430	9 910
Cabila elGanasciàt (Ulàd Alì).	340	—	340	340	—	—	—	—	—	—	340
Tribù el-Bràasa	16 160	4 840	21 000	16 160	4 840	—	200	4 640	16 610	—	4 390
Àilet Fàid.....	100	—	100	100	—	—	—	—	—	—	100
<i>el-Baraghits</i>											
Tribù el-Òrfa	8 600	700	9 300	5 700	3 600	—	700	—	8 600	—	700
» el-Abid.....	6 250	600	6 850	—	6 850	—	450	150	6 400	—	450
» el-Auaghìr	21 160	6 340	27 500	11 720	14 580	1 200	2 060	4 280	22 050	500	4 950
» el-Magàrba	12 000	1 000	13 000	10 400	2 600	—	—	1 000	1 300	150	11 550
Oasi interne.....	4 300	3 700	8 000	2 000	6 000	—	—	3 700	6 800	1 200	—
Tribù marabutiche	—	14 930	14 930	—	14 930	—	—	14 930	—	12 890	2 040
(aliquote non computate colle tribù di cui sopra).											
Centri urbani.....	24 920	—	24 920	—	21 150	3 770	—	—	24 920	—	—
(aliquote non computate nella po- polazione delle tribù).											
TOTALI.....	137 130	44 620	181 750	80 210	96 570	4 970	5 100	39 520	130 640	16 170	34 940
Ebrei			3 650								
TOTALE GENERALE.....			185 400								

Dalla pubblicazione *Governo della Cirenaica — Le popolazioni della Cirenaica — Notizie etniche e storiche* raccolte dal Col. Enrico De Agostini. — Bengasi, 1922-1923, pag. 444.

In seguito agli avvenimenti del 1895-96 il dominio diretto dell'Italia si restrinse di fatto al territorio che costituiva la Colonia Eritrea anteriormente alle operazioni militari del dicembre 1894-gennaio 1895, continuando a far parte dei possedimenti eritrei l'arcipelago delle Dahlac e le altre isole minori che affiorano lungo la costa dancale.

Nel dicembre 1897 l'Italia retrocedeva al Governo egiziano, Cassala e il territorio circostante, che essa aveva occupato ai tempi della sua maggiore espansione in Africa.

Per avere i primi dati organici sulla popolazione italiana ed assimilata presente in Colonia bisogna arrivare al 1913.

Difatti in tale anno fu eseguito un Censimento che diede per risultati una popolazione bianca complessiva di 2888 abitanti dei quali 2410 italiani e 478 stranieri, in maggioranza sudditi greci e turchi.

Un riepilogo dei dati raccolti in quell'occasione, pubblicato nel *Bollettino Ufficiale* della Colonia Eritrea del 15 dicembre 1920, mostra le caratteristiche di quella popolazione che possono così riassumersi: grande maggioranza di immigrati maschi in confronto delle femmine (fenomeno naturale quando si pensi alle condizioni della nostra Colonia nel 1913); analfabetismo della popolazione italiana di età superiore a 10 anni limitato al 12 per cento; impiego della mano d'opera in gran parte nella pubblica amministrazione, in lavori stradali e costruzioni edilizie, nel commercio e nelle professioni libere, in minima parte nell'agricoltura; provenienza della popolazione da tutte le regioni d'Italia con preponderanza dell'elemento siciliano, lombardo, toscano, piemontese.

Questi sono, brevemente riassunti, i risultati delle elaborazioni eseguite in occasione del Censimento 1913. Nell'*Annuario Statistico* del 1917-18 la popolazione complessiva della Colonia è calcolata in 380.000 abitanti.

SOMALIA.

Nessuna notizia si ha di Censimenti eseguiti in Somalia dalla data della nostra occupazione fino al 1° dicembre 1921.

Solamente alcune cifre approssimative della popolazione somala erano state pubblicate nell'*Annuario Coloniale* e nel *Notiziario* del Ministero delle Colonie, ma l'attendibilità di tali cifre era molto dubbia e sensibili le differenze esistenti fra di esse.

I risultati del Censimento del 1° dicembre 1921 hanno permesso di accertare in 565 il numero complessivo degli italiani esistenti nella Colonia e non segnalano alcuna presenza di stranieri.

È da osservare che a quella data non erano compresi nel territorio della Somalia italiana gli ex protettorati dei Migiurtini e di Obbia, che furono poi annessi in seguito alle operazioni militari degli anni 1925-27, nè il territorio dell'Oltre Giuba ceduto dall'Inghilterra all'Italia con la convenzione del 15 luglio 1924 (1).

(1) La popolazione del territorio del Kenya ceduto dall'Inghilterra all'Italia, fu calcolata per l'anno 1921, a 16000 abitanti compresi gli indigeni. — Cfr. *The Statesman's Year Book - 1925 - pag. 192.*

Il Possedimento delle Isole Egee.

Nell'anno 1912, durante la guerra con la Turchia, l'Italia occupò nel basso Egeo l'isola di Rodi e altre isole minori del gruppo delle Sporadi, cioè: Stampalia, Scarpanto, Caso, Piscopi, Nisiro, Calino, Lero, Patmo, Còo, Simi, Calchi e Lisso.

La popolazione di ciascuna di quelle isole, secondo una valutazione fatta, verso la metà del 1917, dal Comando del Corpo di occupazione dell'Egeo, era la seguente:

Isole	Popolaz. presente	Isole	Popolaz. presente
Rodi	36 559 (1)	Nisiro	4 300
Calchi	2 200	Patmo	2 664
Calino	14 945	Piscopi	2 100
Caso	1 855	Scarpanto	6 932
Còo	15 075	Simi	7 305
Lero	4 197	Stampalia	1 380
Lisso	686		
		TOTALE...	100 198

Dopo quella data nessuna nuova rilevazione fu eseguita nel Dodecaneso fino a che in occasione del VI Censimento generale della popolazione del Regno non si ritenne opportuno di estendere la rilevazione anche agli abitanti delle isole dell'Egeo.

(1) La popolazione dell'isola di Rodi si ripartisce in tre Mudiriet, nel seguente modo: Mudiriet di Rodi, abitanti 18 694; Mudiriet di Castello, ab. 6 950; Mudiriet di Lindo, ab. 10 915; in complesso ab. 36 559.

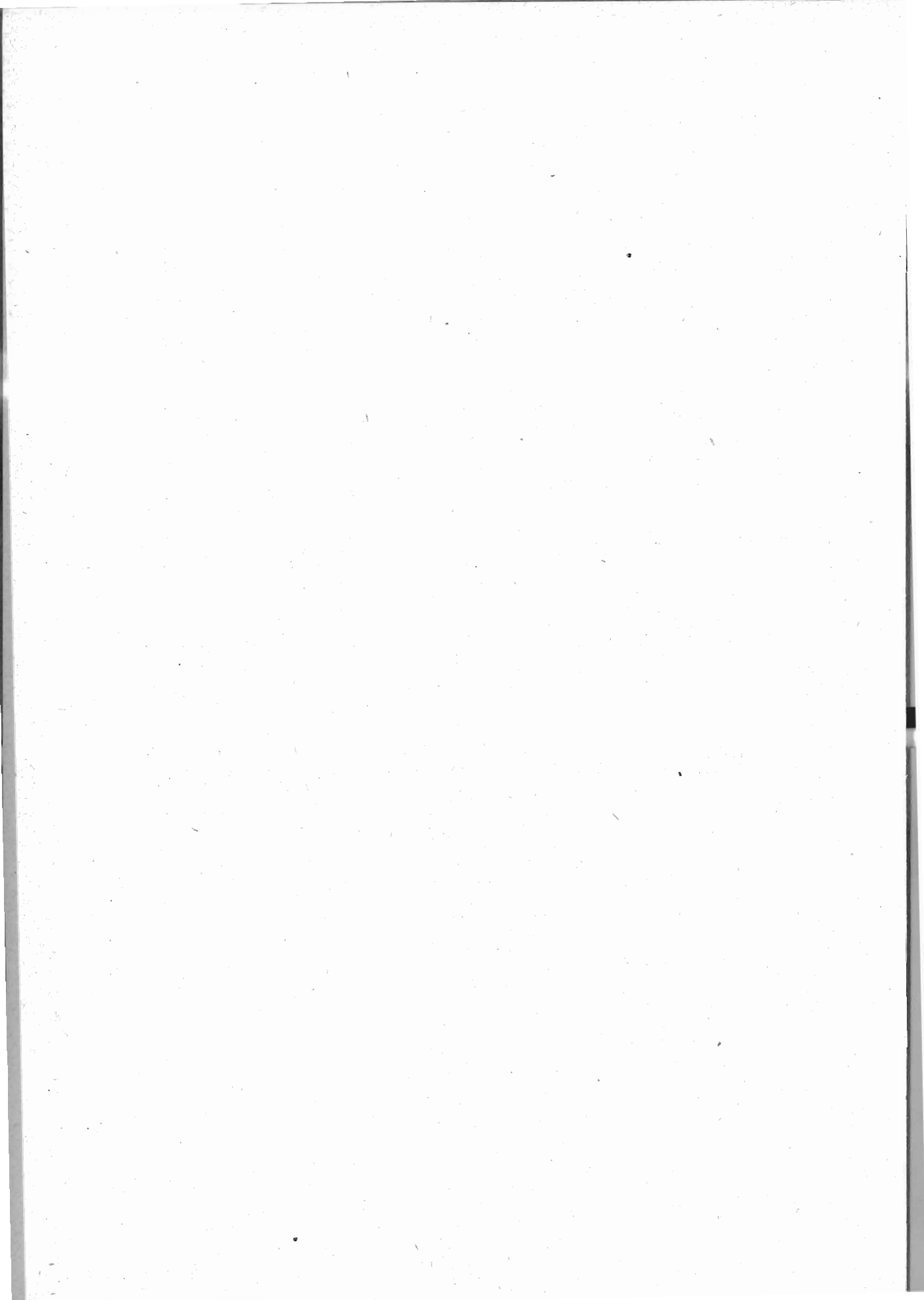

IL CENSIMENTO DELLA POPOLAZIONE DELLE COLONIE ITALIANE

del 1° dicembre 1921

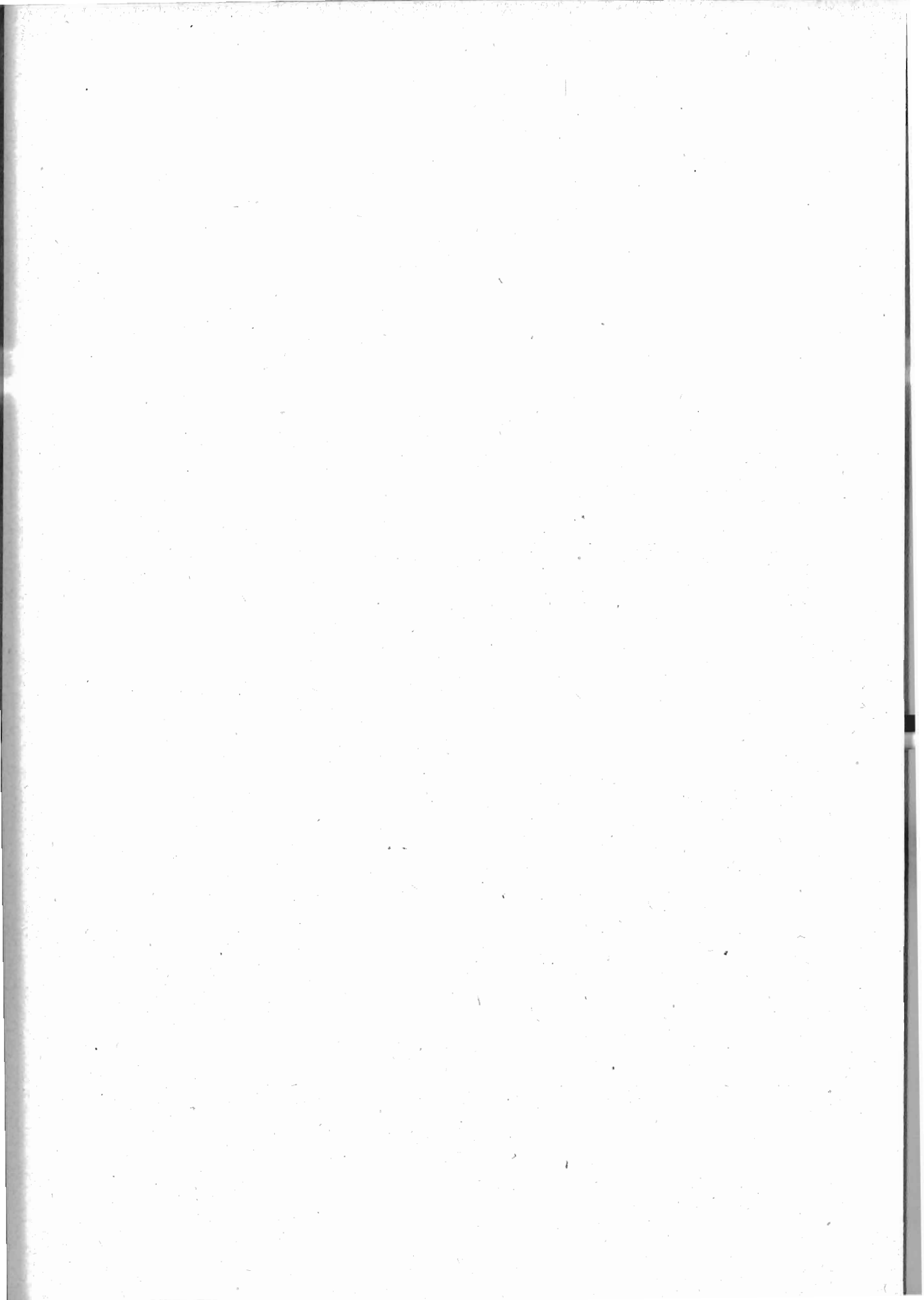

LIBIA

a) TRIPOLITANIA

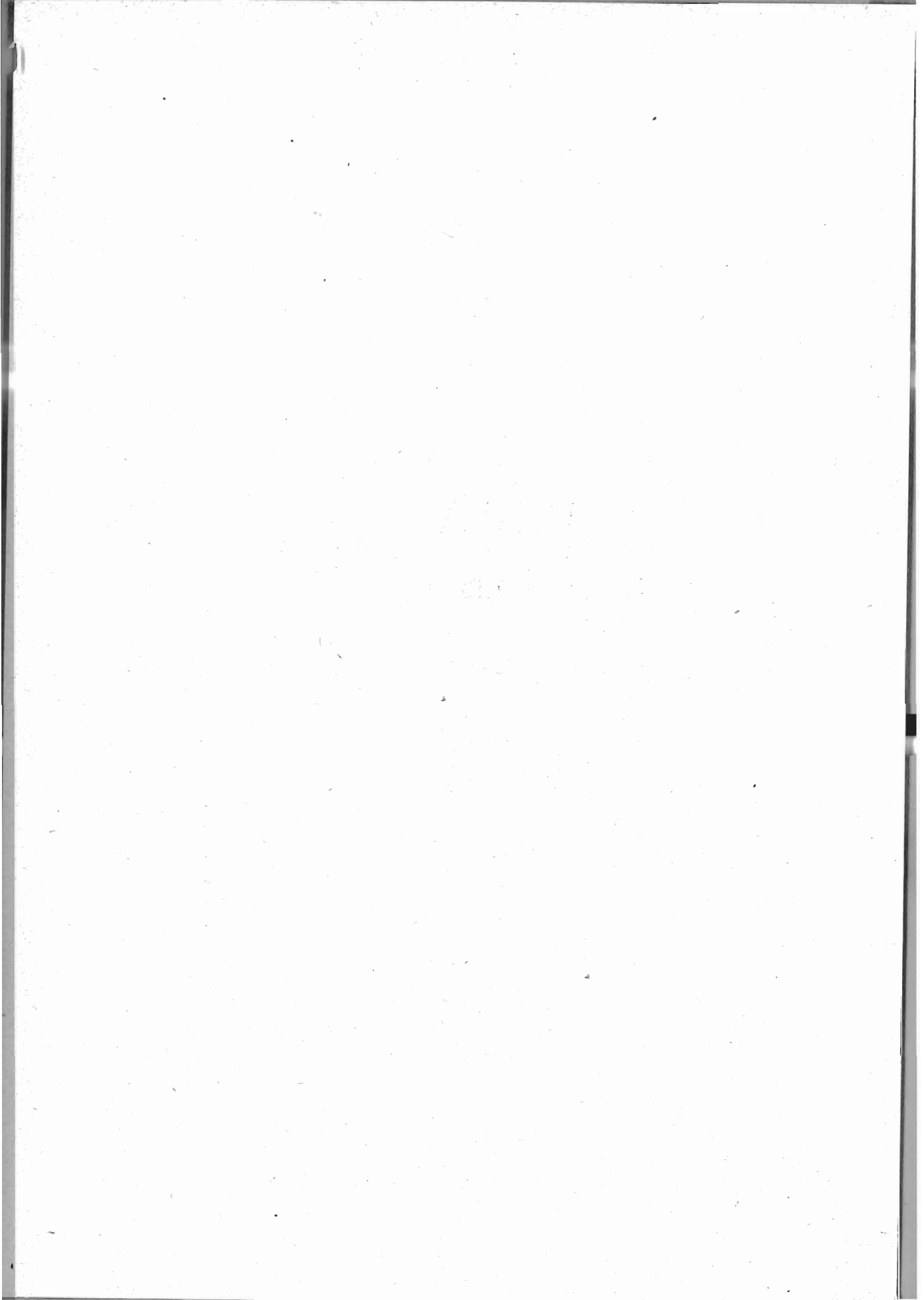

INTRODUZIONE

La Tripolitania comprendeva, al 1° dicembre 1921, data del VI Censimento generale della popolazione italiana, i seguenti Centri e Località abitate:

CENTRI E LOCALITÀ ABITATE	Famiglie e convivenze	Popolazione	
		presente	residente
Tripoli	2 813	16 010	16 558
<i>di cui nella « Sezione Mare »</i>	<i>10</i>	<i>268</i>	<i>284</i>
Azizia	13	22	29
Homs	89	1 612	1 752
Sormàn	2	4	5
Sugh el - Giumáa	38	123	130
Tagiúra	9	31	39
Zanzúr	17	21	19
Záuia	17	48	42
Zuára	92	695	758
<i>di cui nella « Sezione Mare »</i>	<i>41</i>	<i>146</i>	<i>145</i>
TOTALE...	3 090	18 566	19 332

FAMIGLIE E CONVIVENZE

1. — Numero e componenti.

La popolazione della Tripolitania si ripartiva, in famiglie e convivenze, nel modo seguente:

Convivenze (alberghi, caserme, ospedali, ecc.) N.	144	con	7 640 abitanti
Famiglie	» 2 945	»	10 926 »
CONVIVENZE E FAMIGLIE...	» 3 089	»	18 566 »

Secondo la loro specie, le 144 convivenze si distinguevano nei seguenti gruppi:

Specie delle convivenze e loro composizione.

GRUPPI	Num.	Componenti
Alberghi, locande e pensioni.....	7	111
Camerate di operai, ecc.....	4	174
Istituti di educazione (collegi, orfanotrofi, ecc.)	1	46
Istituti di assistenza (ospizi, ricoveri, ecc.)....	—	—
Istituti di cura (ospedali, manicomi).....	2	9
Conventi.....	11	92
Caseme, corpi di guardia, ecc.....	113	7 110
Carceri, case di pena, ecc.....	2	86
Altre convivenze	4	12
IN COMPLESSO ...	144	7 640

2. — Composizione delle famiglie.

Secondo il numero delle persone censite presenti alla data del Censimento, le 2945 famiglie si classificavano nel modo seguente:

Famiglie classificate secondo il numero delle persone presenti.

Persone	Famiglie	Su 1000 famiglie	Persone	Famiglie	Su 1000 famiglie
1	530	180	10	22	8
2	519	176	11	9	3
3	512	174	12	4	1
4	403	137	13	—	—
5	368	125	14	—	—
6	263	89	15	—	—
7	152	52	16 e più	—	—
8	106	36			
9	57	19	IN COMPLESSO	2 945	1 000

Secondo il tipo della loro composizione, le famiglie suddette presentavano la seguente ripartizione:

Famiglie classificate secondo la loro composizione.

TIPI DI FAMIGLIE	Famiglie	Su 1000 famiglie
Soli parenti e affini	2 832	962
Parenti e affini con domestici	71	24
Parenti e affini con garzoni	2	1
Parenti e affini con dozzinanti, conviventi ed estranei	36	12
Parenti e affini con domestici e garzoni ...	—	—
Parenti e affini con domestici, dozzinanti, conviventi ed estranei	—	—
Parenti e affini con garzoni, conviventi, dozzinanti ed estranei	—	—
Parenti e affini con domestici, garzoni, dozzinanti, conviventi ed estranei	1	...
Soli estranei	3	1
IN COMPLESSO...	2 945	1 000

3. — Famiglie naturali.

Le famiglie suddette, ricondotte alla loro composizione naturale, escludendone cioè i domestici, i garzoni, gli estranei e includendovi invece i membri (parenti e affini) temporaneamente assenti, si distribuivano secondo le varie condizioni sociali dei rispettivi Capi di famiglia, nel modo seguente :

Famiglie naturali classificate secondo la condizione sociale del Capo di famiglia.

CONDIZIONE SOCIALE	Famiglie	Componenti	Su 1000 famiglie	Su 1000 componenti
Agricoltori conducenti terreni propri	13	49	4	4
Fittavoli	—	—	—	—
Mezzadri	2	10	1	1
Contadini giornalieri, boscaioli, pastori, mandriani, bifolchi, ecc.	48	193	16	17
Industriali e commercianti (padroni, direttori, capi aziende)	74	343	25	31
Esercenti (padroni), venditori di generi alimentari	518	2 191	176	195
Artigiani e lavoratori, per proprio conto, di tutte le industrie (eccettuate le agricole)	187	816	64	73
Operai salariati di tutte le industrie (eccettuate le agricole)	713	2 868	242	256
Persone di servizio e di fatica, garzoni, ecc.	490	1 780	166	159
Professionisti, artisti, addetti ai culti	191	592	65	53
Ufficiali dell'Esercito impiegati di aziende pubbliche, di banche, ecc.	444	1 487	151	133
Impiegati di aziende private, commessi di negozio (esclusi i garzoni)	158	634	54	56
Pensionati	15	63	5	6
Possidenti, benestanti	12	44	4	4
Attendenti alle cure domestiche, professione incerta o non indicata	80	136	27	12
IN COMPLESSO...	2 945	11 206	1 000	1 000

La composizione media delle famiglie naturali, secondo la condizione sociale del Capo, veniva a risultare come segue:

Composizione media delle famiglie naturali secondo la condizione sociale del Capo.

CONDIZIONE SOCIALE	Composizione media per famiglia
Agricoltori conducenti terreni propri.....	3.8
Fittavoli.....	—
Mezzadri	5.0
Contadini giornalieri, boscaioli, pastori, mandriani, bifolchi, ecc.	4.0
Industriali e commercianti (padroni, direttori, capi aziende).....	4.6
Esercenti (padroni), venditori di generi alimentari.....	4.2
Artigiani e lavoratori, per proprio conto, di tutte le industrie (eccettuate le agricole)	4.4
Operai salariati di tutte le industrie (eccettuate le agricole).....	4.0
Persone di servizio e di fatica, garzoni, ecc	3.6
Professionisti, artisti, addetti ai culti.....	3.1
Ufficiali dell'Esercito, impiegati di aziende pubbliche, di banche, ecc.....	3.3
Impiegati di aziende private, commessi di negozio (esclusi i garzoni)	4.0
Pensionati	4.2
Possidenti, benestanti.....	3.7
Attendenti alle cure domestiche, professione incerta o non indicata.....	1.7
COMPOSIZIONE MEDIA...	3.8

Secondo il sesso e il numero delle persone economicamente attive, intendendosi come tali quelle che portano un contributo finanziario al sostentamento della famiglia, le famiglie naturali sopra indicate si ripartivano nei seguenti gruppi:

Famiglie naturali classificate secondo il sesso e il numero delle persone economicamente attive.

PERSONE ATTIVE	Famiglie N.	Su 1000 famiglie
Nessuna persona attiva	80	27
Una persona attiva (maschio).....	2 048	696
Una persona attiva (femmina)	51	17
Due persone attive (maschi)	339	115
Due persone attive (femmine)	7	2
Due persone attive (maschio e femmina) ...	100	34
Tre o più persone attive (maschi).....	232	79
Tre o più persone attive (femmine)	2	1
Tre o più persone attive (maschi e femmine)	86	29
IN COMPLESSO...	2 945	1 000

CARATTERI INDIVIDUALI DELLA POPOLAZIONE

1. — Popolazione classificata secondo il sesso e l'età.

La ripartizione degli abitanti secondo il sesso e l'età, è data dal prospetto che segue:

ANNI DI ETÀ	Popolazione			ANNI DI ETÀ	Popolazione		
	in complesso	M	F		in complesso	M	F
fino a 1	336	164	172	20 - 21	3 993	3 901	92
1 - 2	310	168	142	21 - 25	2 772	2 412	360
2 - 3	237	121	116	25 - 30	1 416	925	491
3 - 4	221	117	104	30 - 35	1 322	799	523
4 - 5	241	120	121	35 - 40	963	536	427
5 - 6	225	101	124	40 - 45	768	445	323
6 - 7	267	141	126	45 - 50	560	330	230
7 - 8	230	118	112	50 - 55	412	232	180
8 - 9	248	117	131	55 - 60	329	195	134
9 - 10	214	109	105	60 - 65	266	148	118
10 - 11	265	141	124	65 - 70	139	70	69
11 - 12	273	141	132	70 - 75	97	47	50
12 - 13	224	108	116	75 - 80	43	16	27
13 - 14	251	137	114	80 - 85	18	3	15
14 - 15	231	122	109	85 - 90	8	4	4
15 - 16	195	107	88	90 - 95	1	—	1
16 - 17	224	103	121	95 - 100	—	—	—
17 - 18	196	98	98	oltre 100	—	—	—
18 - 19	365	257	108				
19 - 20	706	623	83				
				TOTALE...	18 566	13 176	5 390

2. — Popolazione classificata secondo il sesso e per gruppi di età.

Classificando per gruppi di età i dati della precedente tabella, si ottiene il prospetto seguente:

GRUPPI DI ETÀ	In complesso	M	F
fino a 2 anni	646	332	314
da 3 » 6 »	924	459	465
» 7 » 20 »	3 889	2 322	1 567
» 21 » 40 »	10 466	8 573	1 893
» 41 » 60 »	2 069	1 202	867
oltre 60 »	572	288	284
IN COMPLESSO...	18 566	13 176	5 390

3. — Popolazione classificata secondo il sesso e lo stato civile.

Secondo il sesso e lo stato civile, la popolazione si distingueva come risulta dal prospetto seguente:

STATO CIVILE	M	F	Su 1000 abitanti in complesso	
			M	F
Celibi e nubili	10 633	2 899	807	538
Coniugati	2 394	2 096	182	389
Vedovi	134	375	10	69
Separati legalmente	15	20	1	4
IN COMPLESSO ...	13 176	5 390	1 000	1 000

4. — Popolazione classificata secondo il sesso e il luogo di nascita.

La classificazione secondo il sesso e il luogo di nascita, tanto in numeri assoluti quanto in numeri relativi a 1000 abitanti, è data qui appresso:

LUOGO DI NASCITA	In complesso	M	F	Su 1000 abitanti		
				In complesso	M	F
Stesso Centro o Località di censimento	3 938	1 954	1 984	212	148	368
Altro Centro o Località della stessa Colonia	195	108	87	11	8	16
Altro Centro o Località delle altre Colonie	114	74	40	6	6	7
Altro Comune del Regno	12 434	10 042	2 392	670	762	444
Eestero	1 885	998	887	101	76	165
IN COMPLESSO ...	18 566	13 176	5 390	1 000	1 000	1 000

5. — Popolazione di età superiore a 10 anni classificata secondo il sesso e per grandi categorie professionali.

a) NUMERI ASSOLUTI.

CATEGORIE PROFESSIONALI	In complesso	M	F
Agricoltura, caccia e pesca	254	252	2
Industria:			
<i>Padroni, direttori di aziende</i>	265	249	16
<i>Impiegati</i>	132	126	6
<i>Artigiani indipendenti</i>	357	305	52
<i>Operai salariati</i>	1 355	1 323	32
Totale Industria...	2 109	2 003	106
Commercio:			
<i>Padroni, direttori di aziende</i>	645	605	40
<i>Impiegati</i>	78	78	—
<i>Garzoni</i>	18	17	1
Totale Commercio...	741	700	41
Amministrazione pubblica e privata	7 905	7 865	40
Culto, professioni e arti liberali.....	356	204	152
Addetti ai servizi domestici	149	52	97
Proprietari, benestanti	23	8	15
Attendenti alle cure domestiche, pensionati, studenti, ricoverati, ecc.	4 500	816	3 684
IN COMPLESSO...	16 037	11 900	4 137

b) NUMERI RELATIVI A 1 000 ABITANTI.

CATEGORIE PROFESSIONALI	In complesso	M	F
Agricoltura, caccia e pesca	16	21	...
Industria:			
<i>Padroni, direttori di aziende</i>	17	21	4
<i>Impiegati</i>	8	10	1
<i>Artigiani indipendenti</i>	22	26	13
<i>Operai salariati</i>	85	111	8
Totale Industria...	132	168	26
Commercio:			
<i>Padroni, direttori di aziende</i>	40	51	10
<i>Impiegati</i>	5	7	—
<i>Garzoni</i>	1	1	...
Totale Commercio...	46	59	10
Amministrazione pubblica e privata	493	661	10
Culto, professioni e arti liberali.....	22	17	37
Addetti ai servizi domestici	9	4	23
Proprietari, benestanti	1	1	4
Attendenti alle cure domestiche, pensionati, studenti, ricoverati, ecc.	281	69	890
IN COMPLESSO...	1 000	1 000	1 000

6. — **Alfabetismo.**

L'alfabetismo è stato rilevato dal Censimento con la domanda se i censiti *sapevano leggere*. Ne riassumiamo qui i risultati generali, per la popolazione di oltre 6 anni, divisa per gruppi di età.

GRUPPI DI ETÀ	Alfabeti su 100 censiti del rispettivo gruppo di età		
	In complesso	Maschi	Femmine
7 — 15	77	76	78
16 — 21	86	86	86
22 — 30	85	85	86
31 — 40	81	85	75
41 — 60	70	76	63
61 e oltre	51	64	38
IN COMPLESSO..	81	83	75

7. — **Stranieri.**

Riassumiamo nel seguente prospetto le notizie sugli stranieri censiti nella Tripolitania nel 1921, tenendoli distinti secondo il sesso e lo Stato di appartenenza.

STATO DI APPARTENENZA	In complesso	Maschi	Femmine
Albania.....	2	1	1
Armenia.....	26	13	13
Belgio.....	1	1	—
Bulgaria.....	16	6	10
Francia.....	94	53	41
Germania.....	3	1	2
Grecia.....	196	113	83
Inghilterra.....	1 274	681	593
Olanda.....	1	—	1
Palestina.....	1	—	1
Polonia.....	6	2	4
Portogallo.....	2	2	—
Siria.....	3	2	1
Spagna.....	35	18	17
Turchia.....	31	16	15
TOTALE....	1 691	909	782

I 1691 stranieri, secondo il luogo ove furono censiti, si distribuivano nel modo seguente:

CENTRI E LOCALITÀ ABITATE	Stranieri censiti		
	In complesso	M	F
Tripoli	1 619	861	758
Azizía	—	—	—
Homs	65	44	21
Sormàn	—	—	—
Sugh el-Giumáa.....	—	—	—
Tagiúra	—	—	—
Zanzúr	—	—	—
Záuia	2	1	1
Zuára	5	3	2
TOTALE	1 6 1	909	782

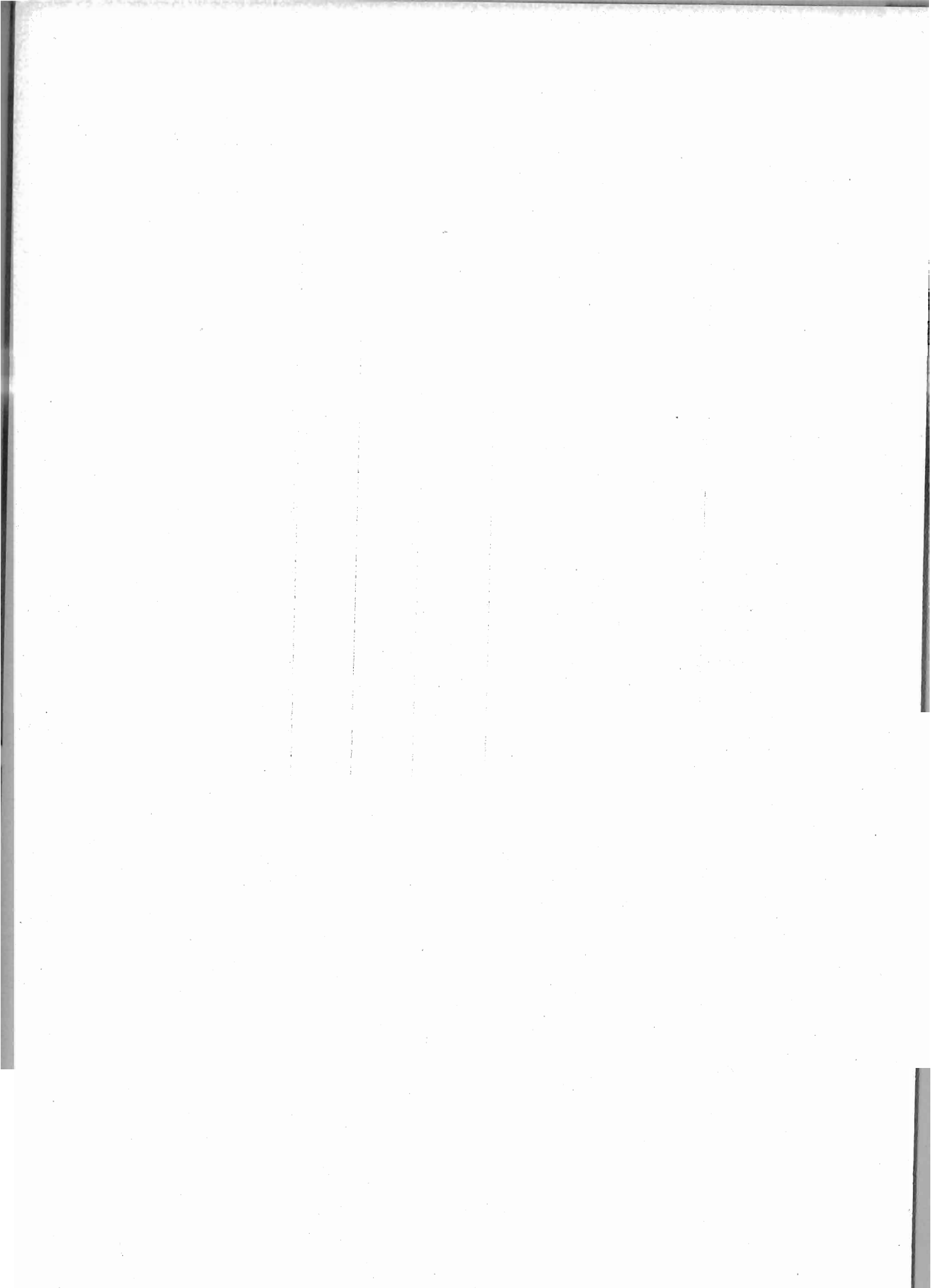

TAVOLE

A qualcuna delle Tavole seguenti sono state premesse delle avvertenze, sia per una più chiara intelligenza della struttura della Tavola, sia per fornire spiegazioni su taluni raggruppamenti delle cifre.

Nelle Tavole di numeri relativi, il segno ... indica un numero inferiore all'unità e la lineetta — la notizia negativa.

TAVOLA I.

**Popolazione presente, temporaneamente assente e residente
nei Centri e Località abitate.**

CENTRI E LOCALITÀ ABITATE	Famiglie e Convivenze	Popolazione presente (di fatto)			Popolazione temporaneamente assente				Popolazione residente (legale)
		in com- plesso	con dimora		in com- plesso	che si trovava			
			abitabile	occasio- nale		in altro Centro o località delle Colonie	nel Regno	al- l'estero	
Tripoli	2 813	16 010	15 843	167	715	38	616	61	16 558
<i>di cui:</i>									
<i>Città vecchia</i>									
<i>Beladia</i>	193	773	730	43	34	6	26	2	764
<i>Bab el Bakar</i>	479	2 054	1 991	63	48	6	25	17	2 039
<i>Bel Her</i>	357	2 049	2 025	24	105	5	93	7	2 130
<i>Dahra</i>	310	1 871	1 871	—	89	5	80	4	1 960
<i>Hara el Seghira</i> ..	22	80	80	—	5	2	2	1	85
<i>Hara Hebira</i>	13	46	46	—	—	—	—	—	46
<i>Kuscet el Seffar</i> ..	152	541	540	1	21	—	12	9	561
<i>Mzran</i>	970	4 007	3 979	28	125	5	104	16	4 104
<i>Omet Gariani</i>	52	188	188	—	5	4	1	—	193
<i>Città Nuova</i>	255	4 133	4 125	8	267	5	257	5	4 392
<i>Sezione Mare</i>	10	268	268	—	16	—	16	—	284
<i>Azizia</i>	13	22	13	9	16	10	6	—	29
<i>Homs</i>	89	1 612	1 601	11	151	46	104	1	1 752
<i>Sormàn</i>	2	4	4	—	1	—	1	—	5
<i>Sugh el - Giumáa</i>	38	123	113	10	17	—	13	4	130
<i>Tagiúra</i>	9	31	30	1	9	9	—	—	39
<i>Zanzúr</i>	17	21	19	2	—	—	—	—	19
<i>Záuia</i>	17	48	42	6	—	—	—	—	42
<i>Zuára</i>	92	695	677	18	81	50	28	3	758
<i>di cui nella «Sezione Mare»</i>	41	146	134	12	11	7	2	2	145
TOTALE ...	3 090	18 566	18 342	224	990	153	768	69	19 332

TAVOLA II.

**Convivenze classificate secondo la loro specie
nei Centri e Località abitate.**

CENTRI E LOCALITÀ ABITATE	Convivenze in complesso	Alberghi, locande e pensioni	Camerate di operai e di giornalieri di campagna, in barche e navi mercantili	Istituti di educazione, (collegi, convitti, or- fanotrofi, seminari)	Istituti di assistenza (ospizi, ricoveri di mendicizia, brefotrofi)	Istituti di cura (ospedali, manicomi, case di cura.)	Conventi	Caserne militari, corpi di guardia e R. Navi	Carceri, case di pena, riformatori	di altra specie
Tripoli	88	7	2	1	—	2	8	63	2	3
<i>di cui:</i>										
<i>Beladia</i>	7	1	—	—	—	1	1	1	2	1
<i>Bab el Bakar</i>	15	6	—	—	—	—	2	7	—	—
<i>Bel Her</i>	7	—	2	—	—	—	1	3	—	1
<i>Dahra</i>	7	—	—	1	—	—	1	5	—	—
<i>Hara el Seghira</i>	—	—	—	—	—	—	—	—	—	—
<i>Hara Hebira</i>	—	—	—	—	—	—	—	—	—	—
<i>Kuscet el Seffar</i>	1	—	—	—	—	—	1	—	—	—
<i>Mzran</i>	3	—	—	—	—	1	1	1	—	—
<i>Omet Gariani</i>	1	—	—	—	—	—	—	—	—	1
<i>Città Nuova</i>	47	—	—	—	—	—	1	46	—	—
Azizia	—	—	—	—	—	—	—	—	—	—
Homs	19	—	—	—	—	—	2	17	—	—
Sormàn	1	—	—	—	—	—	—	1	—	—
Sugh el-Giumáa	4	—	—	—	—	—	—	4	—	—
Tagiúra	2	—	1	—	—	—	—	1	—	—
Zanzúr	1	—	—	—	—	—	—	1	—	—
Záuia	1	—	—	—	—	—	—	1	—	—
Zuára	28	—	1	—	—	—	1	25	—	1
TOTALE....	144	7	4	1	—	2	11	113	2	4



TAVOLA III.

**Convivenze classificate secondo la loro specie e il sesso e la qualità
dei componenti nei Centri e Località abitate.**

a qualità dei componenti nei Centri e Località abitate.

TOTALE			HOMS			SORMÀN			SUGH EL - GIUMÀA			TAGIÙRA			ZANZÙR			ZÁUIA			ZUÁRA			TOTALE GENERALE		
Tot.	M	F	Tot.	M	F	Tot.	M	F	Tot.	M	F	Tot.	M	F	Tot.	M	F	Tot.	M	F	Tot.	M	F			
111	89	22	—	—	—	—	—	—	—	—	—	—	—	—	—	—	—	—	—	—	111	89	22			
3	3	—	—	—	—	—	—	—	—	—	—	—	—	—	—	—	—	—	—	—	3	3	—			
108	86	22	—	—	—	—	—	—	—	—	—	—	—	—	—	—	—	—	—	—	108	86	22			
170	151	19	—	—	—	—	—	—	—	—	—	2	2	—	—	—	—	—	—	—	174	155	19			
46	1	45	—	—	—	—	—	—	—	—	—	—	—	—	—	—	—	—	—	—	46	1	45			
8	—	8	—	—	—	—	—	—	—	—	—	—	—	—	—	—	—	—	—	—	8	—	8			
38	1	37	—	—	—	—	—	—	—	—	—	—	—	—	—	—	—	—	—	—	38	1	37			
—	—	—	—	—	—	—	—	—	—	—	—	—	—	—	—	—	—	—	—	—	—	—	—			
—	—	—	—	—	—	—	—	—	—	—	—	—	—	—	—	—	—	—	—	—	—	—	—			
9	3	6	—	—	—	—	—	—	—	—	—	—	—	—	—	—	—	—	—	—	9	3	6			
1	1	—	—	—	—	—	—	—	—	—	—	—	—	—	—	—	—	—	—	—	1	1	—			
8	2	6	—	—	—	—	—	—	—	—	—	—	—	—	—	—	—	—	—	—	8	2	6			
80	22	58	9	2	7	—	—	—	—	—	—	—	—	—	—	—	—	—	—	—	3	—	3			
8	3	5	2	—	2	—	—	—	—	—	—	—	—	—	—	—	—	—	—	—	1	—	1			
72	19	53	7	2	5	—	—	—	—	—	—	—	—	—	—	—	—	—	—	—	2	—	2			
5 225	5 225	—	1 318	1 318	—	3	3	—	22	22	—	8	8	—	5	5	—	19	19	—	510	510	—			
—	—	—	—	—	—	—	—	—	—	—	—	—	—	—	—	—	—	—	—	—	7110	7110	—			
86	86	—	—	—	—	—	—	—	—	—	—	—	—	—	—	—	—	—	—	—	86	86	—			
3	3	—	—	—	—	—	—	—	—	—	—	—	—	—	—	—	—	—	—	—	3	3	—			
83	83	—	—	—	—	—	—	—	—	—	—	—	—	—	—	—	—	—	—	—	83	83	—			
9	5	4	—	—	—	—	—	—	—	—	—	—	—	—	—	—	—	—	—	—	3	3	—			
—	—	—	—	—	—	—	—	—	—	—	—	—	—	—	—	—	—	—	—	—	12	8	4			
5 736	5 582	154	1 327	1 320	7	3	3	—	22	22	—	10	10	—	5	5	—	19	19	—	518	515	3			
—	—	—	—	—	—	—	—	—	—	—	—	—	—	—	—	—	—	—	—	—	7640	7476	164			
23	10	13	2	—	2	—	—	—	—	—	—	—	—	—	—	—	—	—	—	—	1	—	1			
5 713	5 572	141	1 325	1 320	5	3	3	—	22	22	—	10	10	—	5	5	—	19	19	—	517	515	2			
—	—	—	—	—	—	—	—	—	—	—	—	—	—	—	—	—	—	—	—	—	7614	7466	148			

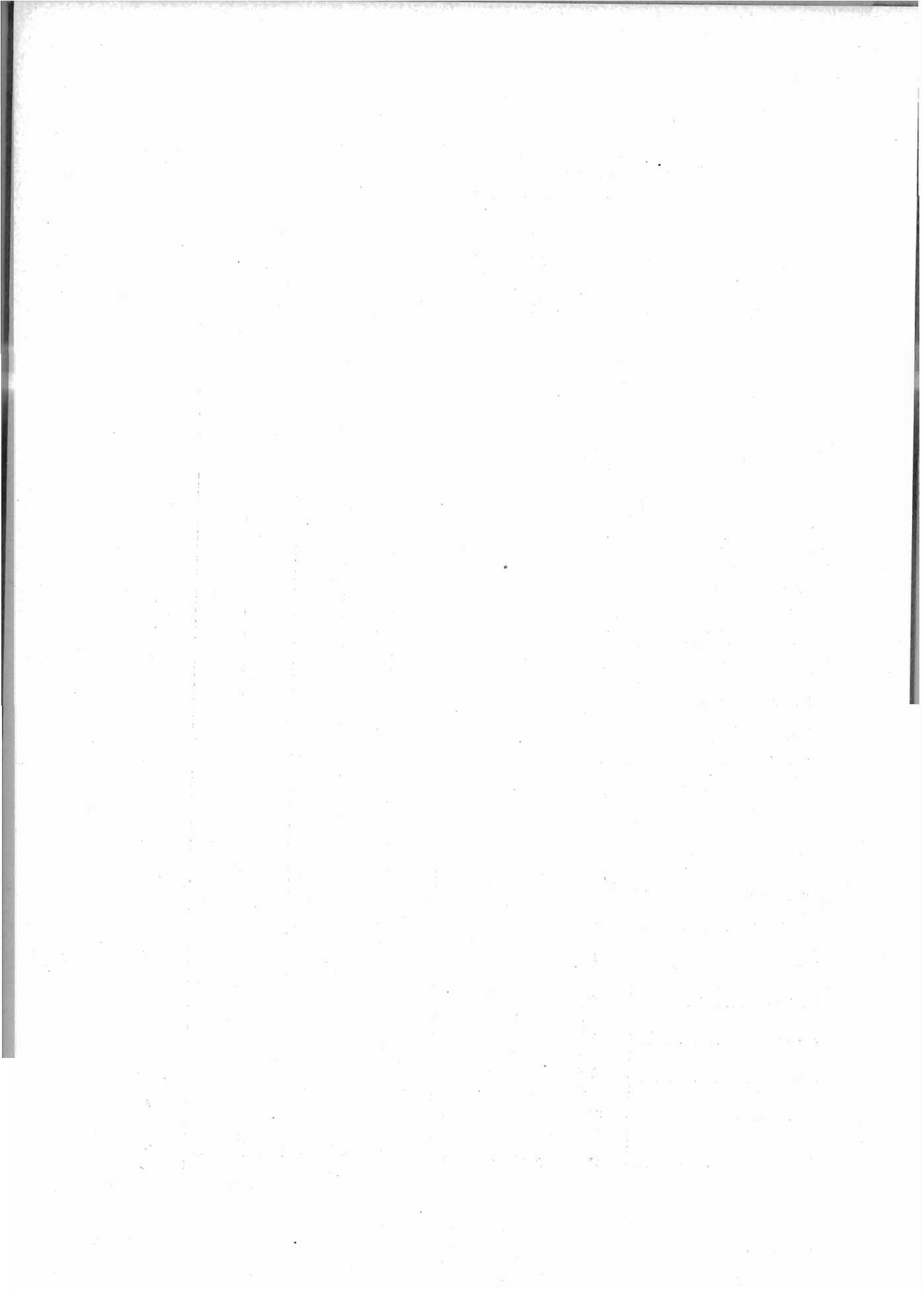

TAVOLA IV.

Famiglie secondo il tipo della loro composizione, la frequenza di coabitazioni e il numero dei componenti presenti alla data del Censimento.

AVVERTENZE. — Sono classificate in questa tavola le famiglie secondo il *tipo della loro composizione* e, cioè, secondo che esse risultano formate da soli parenti e affini o comprendono anche domestici, garzoni, dozzinanti, conviventi ed estranei nelle diverse loro combinazioni o, infine, secondo che sono composte soltanto di persone estranee l'una all'altra.

Questo ultimo caso si distingue dalle convivenze non familiari sia per il piccolo numero dei componenti (di solito due o tre), sia per il fatto che i componenti stessi, pure avendo redatto un solo foglio di famiglia, non sono legati da nessun vincolo familiare, gerarchico od economico e hanno generalmente in comune il solo alloggio. Trattasi del resto di casi eccezionali.

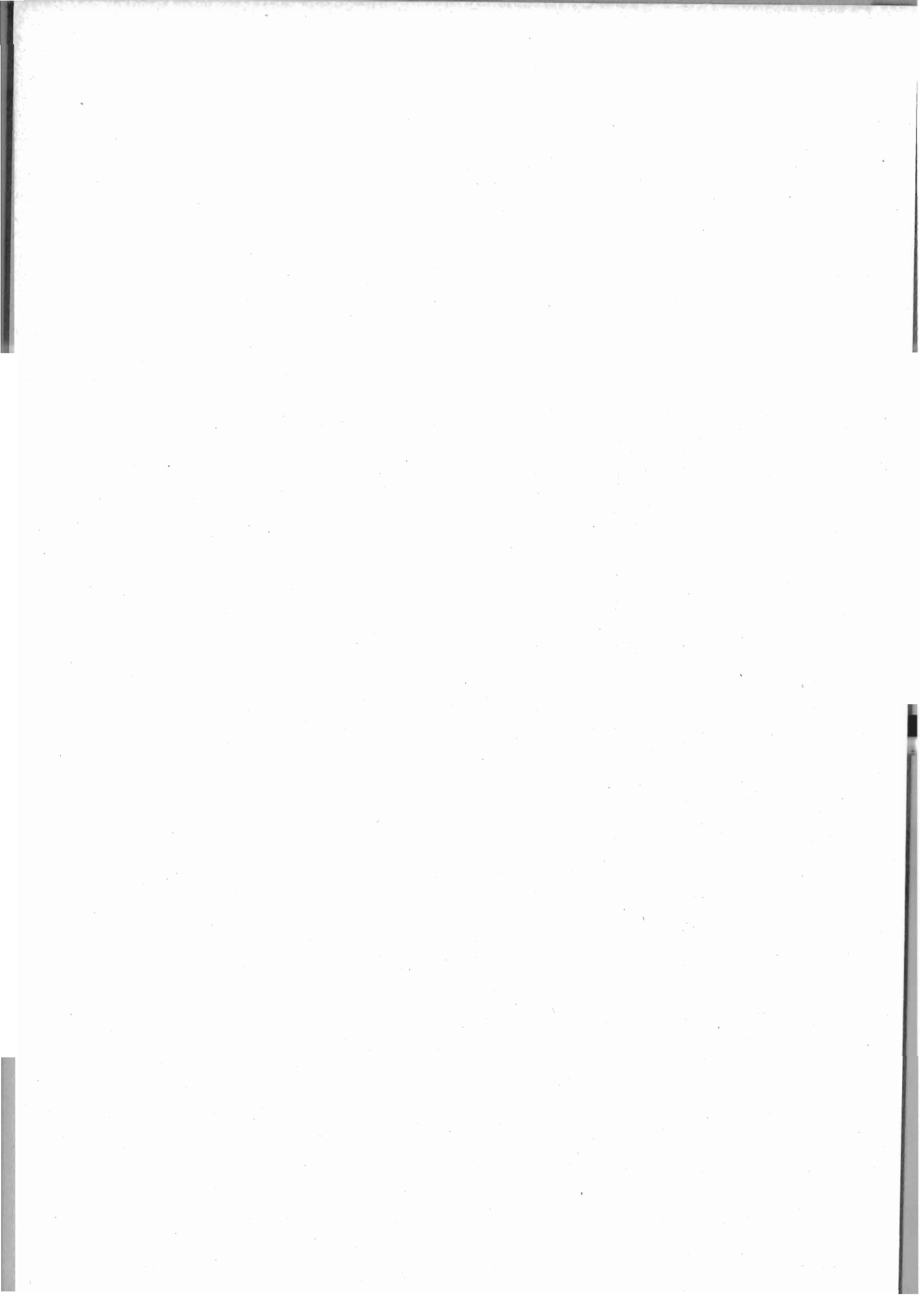
Per il complesso delle famiglie si dà inoltre notizia delle *coabitazioni* e, cioè, del numero di casi nei quali una famiglia non ha l'alloggio a disposizione per sè sola, ma lo divide con altra famiglia.

TAVOLA V.

Famiglie naturali secondo il numero dei componenti, la condizione sociale e il sesso del Capo famiglia.

AVVERTENZE. — In questa tavola, si ha riferimento, non più al nucleo familiare quale venne censito al momento della rilevazione, ma alla *famiglia naturale* e cioè al gruppo di soli parenti ed affini, ricostituito eliminando da ogni nucleo familiare i domestici, i garzoni, i dozzinanti, i conviventi e gli estranei ed includendovi invece i parenti ed affini temporaneamente assenti nel giorno del Censimento. Le famiglie naturali, così ottenute, sono classificate secondo la *condizione sociale del rispettivo Capo di famiglia* nei gruppi seguenti:

- a) Attendente a casa, disoccupato (senz'altra indicazione), ricoverato, mendicante, senza indicazione professionale (quando nessun altro membro della famiglia naturale aveva dichiarato una professione specificata).
- b) Agricoltori (anche ortolani e giardinieri) conducenti terreni propri, enfiteuti ed utilisti.
- e) Fittavoli.
- d) Mezzadri e coloni.
- e) Giornalieri e operai di campagna, boscaioli, pastori, mandriani, bifolchi, ecc.
- f) Industriali e commercianti (padroni, direttori, capi aziende), esclusi i venditori di generi alimentari e gli esercenti.
- g) Venditori di generi alimentari, esercenti (padroni).
- h) Artigiani e lavoratori per proprio conto di tutte le industrie (eccettuate le agricole).
- i) Operai salariati di tutte le industrie (eccettuate le agricole).
- l) Persone di servizio e di fatica: domestici, facchini, agenti e personale di servizio e di fatica di tutte le aziende pubbliche e private, garzoni di negozio e di esercizi pubblici.
- m) Professionisti, artisti, addetti ai culti.
- n) Impiegati di aziende pubbliche (Stato, Provincie, Comuni, Opere pie), di aziende trasporti per terra e per mare (escluso il basso personale), di aziende bancarie, di assicurazioni e simili: Ufficiali dell'Esercito e dell'Armata.
- o) Impiegati di aziende private, commessi di negozio.
- p) Pensionati.
- q) Possidenti, benestanti.

Occorre osservare che, quando mancava per la persona segnata sul foglio come *Capo famiglia* la indicazione della professione o condizione, o quando la persona stessa era qualificata come attendente a casa, invalida o simili, e invece si aveva la dichiarazione di una professione specifica per altro membro della famiglia, da questa si è desunta la condizione sociale della famiglia stessa.

TAVOLA V.

Famiglie naturali secondo il numero dei componenti, la condizione sociale e il sesso del Capo famiglia.

A. — Numeri assoluti.

CONDIZIONE SOCIALE (1)	Famiglie		Componenti	Famiglie naturali secondo il numero dei componenti															
	Numero	di cui era a carico una femmina		1	2	3	4	5	6	7	8	9	10	11	12	13	14	15	16 e più
a	80	72	136	49	19	4	5	1	2	—	—	—	—	—	—	—	—	—	—
b	13	—	49	3	2	1	3	2	—	—	1	1	—	—	—	—	—	—	—
c	—	—	—	—	—	—	—	—	—	—	—	—	—	—	—	—	—	—	—
d	2	—	10	1	—	—	—	—	—	—	—	1	—	—	—	—	—	—	—
e	48	—	193	5	8	12	5	6	5	2	3	2	—	—	—	—	—	—	—
f	74	—	343	9	7	11	7	13	10	8	4	4	1	—	—	—	—	—	—
g	518	18	2 191	54	80	99	76	66	54	36	28	14	6	2	1	2	—	—	—
h	187	12	816	19	27	26	33	21	26	17	13	1	4	—	—	—	—	—	—
i	713	7	2 868	102	112	122	97	96	87	36	32	15	12	1	1	—	—	—	—
l	490	27	1 780	87	102	82	62	53	51	25	11	12	3	1	1	—	—	—	—
m	191	14	592	63	27	29	28	20	6	8	6	4	—	—	—	—	—	—	—
n	444	2	1 487	87	79	94	72	60	19	17	7	7	2	—	—	—	—	—	—
o	158	4	634	10	36	34	17	27	13	12	3	2	2	1	1	—	—	—	—
p	15	2	63	1	2	1	4	5	—	2	—	—	—	—	—	—	—	—	—
q	12	6	44	1	4	3	1	1	1	—	—	—	—	1	—	—	—	—	—
Totale	2 945	164	11 206	491	505	518	410	371	274	163	108	63	30	6	4	2	—	—	—

B. — Numeri relativi.

CONDIZIONE SOCIALE (1)	Su 1 000 famiglie avevano a capo una femmina	Su 1 000 famiglie, si avevano famiglie composte di membri:															In complesso		
		1	2	3	4	5	6	7	8	9	10	11	12	13	14	15		16 e più	
a	900	613	238	50	62	12	25	—	—	—	—	—	—	—	—	—	—	—	1 000
b	—	231	154	77	231	154	—	—	77	77	—	—	—	—	—	—	—	—	1 000
c	—	—	—	—	—	—	—	—	—	—	—	—	—	—	—	—	—	—	—
d	—	500	—	—	—	—	—	—	—	500	—	—	—	—	—	—	—	—	1 000
e	—	104	167	250	104	125	104	42	62	42	—	—	—	—	—	—	—	—	1 000
f	—	121	95	149	95	176	135	108	54	54	13	—	—	—	—	—	—	—	1 000
g	35	104	154	191	147	127	104	70	54	27	12	4	2	4	—	—	—	—	1 000
h	64	102	144	139	177	112	139	91	70	5	21	—	—	—	—	—	—	—	1 000
i	10	143	157	171	136	135	122	51	45	21	17	1	1	—	—	—	—	—	1 000
l	55	178	208	167	127	108	104	51	22	25	6	2	2	—	—	—	—	—	1 000
m	73	330	141	152	147	105	31	42	31	21	—	—	—	—	—	—	—	—	1 000
n	5	196	178	212	162	135	43	38	16	16	4	—	—	—	—	—	—	—	1 000
o	25	63	228	215	108	171	82	76	19	13	13	6	6	—	—	—	—	—	1 000
p	133	67	133	67	267	333	—	133	—	—	—	—	—	—	—	—	—	—	1 000
q	500	83	334	251	83	83	83	—	—	—	—	83	—	—	—	—	—	—	1 000
In complesso	56	167	172	176	139	126	93	55	37	21	10	2	1	1	—	—	—	—	1 000

(1) Per economia di spazio i gruppi che indicano la condizione sociale del Capo famiglia sono designati con la lettera che li contraddistingue nelle avvertenze di cui alla pagina precedente.

TAVOLA VI.

Famiglie naturali secondo la condizione sociale del Capo famiglia e il numero e il sesso delle persone attive in ciascuna famiglia.

AVVERTENZE. — Si sono classificate in questa tavola le famiglie naturali secondo il numero dei *membri attivi* in ciascuna di esse. La qualità di membro attivo è qui presa in senso economico, intendendosi come tale qualsiasi membro che presumibilmente porti un contributo finanziario al sostentamento della famiglia. Vi si comprendono quindi, oltre tutti coloro che dichiararono nel foglio di famiglia di esercitare una professione, un'arte o un mestiere, anche i pensionati, i possidenti e i benestanti e ne restano escluse invece le persone qualificate come attendenti alle cure domestiche, studenti, ricoverati, ecc.

TAVOLA VI.

Famiglie naturali secondo la condizione sociale del Capo famiglia e il numero e il sesso delle persone attive in ciascuna famiglia.

A. — Numeri assoluti.

CONDIZIONE SOCIALE (1)	Famiglie	Nessuna persona attiva	Una persona attiva (maschio)	Una persona attiva (femmina)	Due persone attive (maschi)	Due persone attive (femmine)	Due persone attive (maschio e femm.)	Tre e più persone attive (maschi)	Tre e più persone attive (femmine)	Tre e più persone attive (maschi e femmine)
a	80	80	—	—	—	—	—	—	—	—
b	13	—	9	—	—	—	—	2	—	2
c	—	—	—	—	—	—	—	—	—	—
d	2	—	1	—	—	—	—	1	—	—
e	48	—	29	—	—	9	—	8	—	2
f	74	—	41	—	16	—	3	9	—	5
g	518	—	349	10	81	1	15	57	—	5
h	187	—	112	8	34	2	7	16	1	7
i	713	—	517	1	82	—	23	75	—	15
l	490	—	356	16	65	1	14	28	—	10
m	191	—	143	10	12	2	10	7	—	7
n	444	—	376	1	18	—	18	14	—	17
o	158	—	108	2	19	—	7	12	1	9
p	15	—	5	1	2	—	—	3	—	4
q	12	—	2	2	1	1	3	—	—	3
Totale....	2 945	80	2 048	51	339	7	100	232	2	86

B. — Numeri relativi a 1000 famiglie.

CONDIZIONE SOCIALE (1)	Nessuna persona attiva	Una persona attiva (maschio)	Una persona attiva (femmina)	Due persone attive (maschi)	Due persone attive (femmine)	Due persone attive (maschio e femm.)	Tre e più persone attive (maschi)	Tre e più persone attive (femmine)	Tre e più persone attive (maschi e femmine)	In complesso
a	1 000	—	—	—	—	—	—	—	—	1 000
b	—	692	—	—	—	—	154	—	154	1 000
c	—	—	—	—	—	—	—	—	—	—
d	—	500	—	—	—	—	500	—	—	1 000
e	—	604	—	187	—	—	167	—	42	1 000
f	—	554	—	216	—	41	122	—	67	1 000
g	—	674	19	156	2	29	110	—	10	1 000
h	—	599	43	182	11	37	86	5	37	1 000
i	—	725	2	115	—	32	105	—	21	1 000
l	—	726	33	133	2	29	57	—	20	1 000
m	—	749	52	63	10	52	37	—	37	1 000
n	—	847	2	41	—	41	31	—	38	1 000
o	—	684	13	120	—	44	76	6	57	1 000
p	—	333	67	133	—	—	200	—	267	1 000
q	—	167	167	83	83	250	—	—	250	1 000
n complesso....	27	696	17	115	2	34	79	1	29	1 000

(1) Vedasi nota a pag. 36.

TAVOLA VII.

Popolazione presente classificata secondo il sesso, l'età e lo stato civile.

ANNI DI ETÀ	Popolazione presente	STATO CIVILE									
		SESSO		CELIBI E NUBILI		CONIUGATI		VEDOVI		SEPARATI LEGALMENTE	
		M	F	M	F	M	F	M	F	M	F
Fino a 1	336	164	172	164	172	—	—	—	—	—	—
1 - 2	310	168	142	168	142	—	—	—	—	—	—
2 - 3	237	121	116	121	116	—	—	—	—	—	—
3 - 4	221	117	104	117	104	—	—	—	—	—	—
4 - 5	241	120	121	120	121	—	—	—	—	—	—
5 - 6	225	101	124	101	124	—	—	—	—	—	—
6 - 7	267	141	126	141	126	—	—	—	—	—	—
7 - 8	230	118	112	118	112	—	—	—	—	—	—
8 - 9	248	117	131	117	131	—	—	—	—	—	—
9 - 10	214	109	105	109	105	—	—	—	—	—	—
10 - 11	265	141	124	141	124	—	—	—	—	—	—
11 - 12	273	141	132	141	132	—	—	—	—	—	—
12 - 13	224	108	116	108	116	—	—	—	—	—	—
13 - 14	251	137	114	137	114	—	—	—	—	—	—
14 - 15	231	122	109	122	109	—	—	—	—	—	—
15 - 16	195	107	88	107	86	—	2	—	—	—	—
16 - 17	224	103	121	103	111	—	10	—	—	—	—
17 - 18	196	98	98	98	84	—	14	—	—	—	—
18 - 19	365	257	108	256	84	1	24	—	—	—	—
19 - 20	706	623	83	620	57	3	26	—	—	—	—
20 - 21	3 993	3 901	92	3 873	60	27	32	1	—	—	—
21 - 25	2 772	2 412	360	2 316	144	94	213	2	1	—	2
25 - 30	1 416	925	491	668	126	256	349	1	15	—	1
30 - 35	1 322	799	523	342	94	448	405	8	19	1	5
35 - 40	963	536	427	138	73	387	324	11	25	—	5
40 - 45	768	445	323	73	39	356	252	15	31	1	1
45 - 50	560	330	230	47	18	272	168	9	43	2	1
50 - 55	412	232	180	26	31	182	112	19	35	5	2
55 - 60	329	195	134	14	14	159	76	19	44	3	—
60 - 65	266	148	118	15	11	115	52	17	55	1	—
65 - 70	139	70	69	6	4	56	24	6	40	2	1
70 - 75	97	47	50	3	6	29	8	15	35	—	1
75 - 80	43	16	27	1	5	8	5	7	16	—	1
80 - 85	18	3	15	1	3	1	—	1	12	—	—
85 - 90	8	4	4	1	1	—	—	3	3	—	—
90 - 95	1	—	1	—	—	—	—	—	1	—	—
95 - 100	—	—	—	—	—	—	—	—	—	—	—
oltre 100	—	—	—	—	—	—	—	—	—	—	—
In complesso	18 566	13 176	5 390	10 633	2 899	2 394	2 096	134	375	15	20

TAVOLA VIII.

Popolazione presente classificata secondo il sesso e il luogo di nascita.

A. — Numeri assoluti.

LUOGO DI NASCITA	M	F		LUOGO DI NASCITA	M	F	
Stesso Centro o Località di censimento	3 938	1 954	1 984	Lazio	647	532	115
Altro Centro o Località della stessa Colonia ..	195	108	87	Abruzzi e Molise	335	302	33
Piemonte	850	742	108	Campania	1 223	998	225
Liguria	234	197	37	Puglie	646	588	58
Lombardia	1 326	1 208	118	Basilicata	105	94	11
Veneto	628	571	57	Calabrie	365	318	47
Venezia Tridentina	11	5	6	Sicilia	4 070	2 845	1 225
Venezia Giulia	23	21	2	Sardegna	439	381	58
Emilia	580	475	105	Estero	1 885	998	887
Toscana	565	442	123	Centro o Località delle altre Colonie	114	74	40
Marche	223	188	35	In complesso	18 566	13 176	5 390
Umbria	164	135	29				

B. — Numeri relativi a 1 000 abitanti.

LUOGO DI NASCITA	M	F		LUOGO DI NASCITA	M	F	
Stesso Centro o Località di censimento	212	148	368	Lazio	35	40	21
Altro Centro o Località della stessa Colonia ..	10	8	16	Abruzzi e Molise	18	23	6
Piemonte	46	56	20	Campania	66	76	42
Liguria	13	15	7	Puglie	35	45	11
Lombardia	71	92	22	Basilicata	6	7	2
Veneto	34	43	11	Calabrie	20	24	9
Venezia Tridentina	1	...	1	Sicilia	219	216	227
Venezia Giulia	1	2	...	Sardegna	24	29	11
Emilia	31	36	19	Estero	101	76	165
Toscana	30	34	23	Centro o Località delle altre Colonie	6	6	7
Marche	12	14	7	In complesso	1 000	1 000	1 000
Umbria	9	10	5				

TAVOLA IX.

**Popolazione presente classificata secondo il sesso, il luogo di nascita
e per grandi gruppi di età.**

A. — Numeri assoluti.

LUOGO DI NASCITA	MASCHI				FEMMINE				IN COMPLESSO			
	Totale	fino a 15 anni	16 a 65	66 e oltre	Totale	fino a 15 anni	16 a 65	66 e oltre	Totale	fino a 15 anni	16 a 65	66 e oltre
Stesso Centro o Località di censimento.....	1 954	1 164	751	39	1 984	1 126	815	43	3 938	2 290	1 566	82
Altro Centro o Località della stessa Colonia.....	108	49	58	1	87	41	44	2	195	90	102	3
Piemonte.....	742	13	724	5	108	17	90	1	850	30	814	6
Liguria.....	197	8	189	—	37	9	28	—	234	17	217	—
Lombardia.....	1 208	9	1 199	—	118	21	94	3	1 326	30	1 293	3
Veneto.....	571	4	566	1	57	6	51	—	628	10	617	1
Venezia Tridentina.....	5	—	5	—	6	—	6	—	11	—	11	—
Venezia Giulia.....	21	—	20	1	2	—	2	—	23	—	22	1
Emilia.....	475	18	452	5	105	19	80	6	580	37	532	11
Toscana.....	442	21	419	2	123	14	98	11	565	35	517	13
Marche.....	188	6	181	1	35	5	29	1	223	11	210	2
Umbria.....	135	2	133	—	29	2	26	1	164	4	159	1
Lazio.....	532	20	511	1	115	31	81	3	647	51	592	4
Abruzzi e Molise.....	302	5	294	3	33	7	24	2	335	12	318	5
Campania.....	998	49	941	8	225	54	164	7	1 223	108	1 105	15
Puglie.....	588	12	570	6	58	8	47	3	646	20	617	9
Basilicata.....	94	—	94	—	11	—	11	—	105	—	105	—
Calabrie.....	318	7	309	2	47	9	37	1	365	16	346	3
Sicilia.....	2 845	202	2 600	43	1 225	177	991	57	4 070	379	3 591	100
Sardegna.....	381	7	374	—	58	6	50	2	439	13	424	2
Estero.....	998	316	662	20	887	285	579	23	1 885	601	1 241	43
Centro o Località delle altre Colonie.....	74	13	59	2	40	11	29	—	114	24	88	2
In complesso.....	13 176	1 925	11 111	140	5 390	1 848	3 376	166	18 566	3 773	14 487	306

TAVOLA X.

**Abitanti di età superiore a 6 anni che sapevano leggere,
distinti secondo il sesso e l'età.**

ANNI DI ETÀ	ABITANTI DI ETÀ SUPERIORE A 6 ANNI						Su 100 abitanti del corrispondente gruppo di età sapevano leggere		
	In complesso			che sapevano leggere			MF	M	F
	MF	M	F	MF	M	F			
da 6 a 7.....	267	141	126	132	65	67	49	46	53
7 - 8.....	230	118	112	153	78	75	67	66	67
8 - 9.....	248	117	131	180	85	95	73	73	73
9 - 10.....	214	109	105	170	80	90	79	73	86
10 - 11.....	265	141	124	225	118	107	85	84	86
11 - 12.....	273	141	132	239	123	116	88	87	88
12 - 13.....	224	108	116	198	95	103	88	88	89
13 - 14.....	251	137	114	200	107	93	80	78	82
14 - 15.....	231	122	109	192	108	84	83	89	77
15 - 16.....	195	107	88	167	90	77	86	84	88
16 - 17.....	224	103	121	184	82	102	82	80	84
17 - 18.....	196	98	98	170	81	89	87	83	91
18 - 19.....	365	257	108	326	235	91	89	91	84
19 - 20.....	706	623	83	650	575	75	92	92	90
20 - 21.....	3 993	3 901	92	3 404	3 330	74	85	85	80
21 - 25.....	2 772	2 412	360	2 303	2 001	302	83	83	84
25 - 30.....	1 416	925	491	1 271	838	433	90	91	88
30 - 35.....	1 322	799	523	1 078	688	390	82	86	75
35 - 40.....	963	536	427	773	453	320	80	85	75
40 - 45.....	768	445	323	578	355	223	75	80	69
45 - 50.....	560	330	230	398	249	149	71	75	65
50 - 55.....	412	232	180	265	164	101	64	71	56
55 - 60.....	329	195	134	214	143	71	65	73	53
60 - 65.....	266	148	118	140	96	44	53	65	37
65 - 70.....	139	70	69	80	49	31	58	70	45
70 - 75.....	97	47	50	47	27	20	48	57	40
75 - 80.....	43	16	27	19	9	10	44	56	37
80 - 85.....	18	3	15	4	1	3	22	33	20
85 - 90.....	8	4	4	3	3	—	38	75	—
90 - 95.....	1	—	1	1	—	1	100	—	100
95 - 100.....	—	—	—	—	—	—	—	—	—
oltre 100.....	—	—	—	—	—	—	—	—	—
In complesso..	16 996	12 385	4 611	13 764	10 328	3 436	81	83	75

TAVOLA XI.

**Popolazione presente di età superiore ai 10 anni
classificata secondo il sesso e la professione.**

Classe	Sottoclasse	PROFESSIONI E CONDIZIONI a) padroni di aziende, amministratori, direttori, b) impiegati, c) artigiani indipendenti, d) operai, salariati, garzoni.	Posizione			
				M F	M	F
		AGRICOLTURA - CACCIA - PESCA				
1		AGRICOLTURA E CACCIA.				
	1	Agricoltori che conducono terreni propri o della famiglia e concessionari		56	54	2
	2	Enfiteuti ed utilisti		—	—	—
	3	Fittavoli		—	—	—
	4	Mezzadri, coloni.....		9	9	—
	5	Contadini obbligati		—	—	—
	6	Giornalieri di campagna, bifolchi e terrazzieri.....		19	19	—
	7	Fattori, agenti di campagna.....		2	2	—
	8	Giardinieri, ortolani, fiorai e coltivatori di tabacco..		9	9	—
	9	Pastori, bovani e mandriani		3	3	—
	10	Allevatori di animali, apicoltori, bachicultori, sericultori		—	—	—
	11	Boscaioli, carbonai e taglialegna.....		—	—	—
	12	Guardie campestri e guardaboschi privati.....		—	—	—
	13	Cacciatori, guardacaccia, raccoglitori di funghi, tartufi, ecc.		—	—	—
		Totale classe 1		98	96	2
2		PESCA.				
	14	Piscicultori		—	—	—
	15	Pescatori, vallanti		156	156	—
		Totale classe 2		156	156	—
		Totale Agricoltura - Caccia - Pesca....		254	252	2

Segue : TAVOLA XI.

Classe	Sottoclasse	PROFESSIONI E CONDIZIONI a) padroni di aziende, amministratori, direttori, b) impiegati, c) artigiani indipendenti, d) operai, salariati, garzoni.	Posizione			
				M F	M	F
INDUSTRIA						
3	MINIERE	a	3	3	—	—
		b	—	—	—	—
		d	31	31	—	—
	Totale classe 3		34	34	—	—
4	CAVE DI OGNI GENERE	a	—	—	—	—
		d	—	—	—	—
	Totale classe 4		—	—	—	—
5	SALINE MARITTIME E ACQUE MINERALI	d	—	—	—	—
	Totale classe 5		—	—	—	—
6	INDUSTRIA DEL LEGNO, DELLA PAGLIA E AFFINI.....	a	16	16	—	—
		b	—	—	—	—
		c	92	92	—	—
		d	65	65	—	—
	Totale classe 6		173	173	—	—
7	INDUSTRIE CHE LAVORANO I CEREALI.....	a	21	21	—	—
		b	3	3	—	—
		c	4	4	—	—
		d	63	63	—	—
	Totale classe 7		91	91	—	—
8	INDUSTRIE CHE UTILIZZANO FRUTTA, VERDURE E SEMI	a	3	3	—	—
		b	—	—	—	—
		c	—	—	—	—
		d	—	—	—	—
	Totale classe 8		3	3	—	—
9	INDUSTRIE CHE UTILIZZANO PRODOTTI ANIMALI	a	—	—	—	—
		b	—	—	—	—
		c	3	3	—	—
		d	4	4	—	—
	Totale classe 9		7	7	—	—
10	INDUSTRIE CHE UTILIZZANO SPOGLIE ANIMALI.....	a	10	10	—	—
		c	91	91	—	—
		d	19	19	—	—
	Totale classe 10		120	120	—	—

Segue : TAVOLA XI.

Classe	Sottoclasse	PROFESSIONI E CONDIZIONI a) padroni di aziende, amministratori, direttori, b) impiegati, c) artigiani indipendenti, d) operai, salariati, garzoni.	Posizione	M F		M	F
11		INDUSTRIA DELLA CARTA.....	a	—	—	—	—
			b	—	—	—	—
			c	—	3	3	—
			d	—	—	—	—
			Totale classe 11	3	3	3	—
12		INDUSTRIE CHE UTILIZZANO MATERIALI DIVERSI.....	a	—	—	—	—
			b	—	—	—	—
			c	—	—	—	—
			d	—	—	—	—
			Totale classe 12	—	—	—	—
13		PRODUZIONE E PRIMA LAVORAZIONE DEI METALLI....	a	—	1	1	—
			b	—	—	—	—
			d	—	2	2	—
			Totale classe 13	3	3	3	—
14		SUCCESSIVE LAVORAZIONI DEI METALLI.....	a	—	2	2	—
			b	—	—	—	—
			c	—	26	26	—
			d	—	37	37	—
			Totale classe 14	65	65	65	—
15		COSTRUZIONI MECCANICHE IN GENERE, LAVORAZIONE METALLI PREZIOSI, ECC.....	a	—	10	10	—
			b	—	—	—	—
			c	—	4	4	—
			d	—	197	197	—
			Totale classe 15	211	211	211	—
16		PREPARAZIONE E LAVORAZIONE DEI MINERALI.....	a	—	9	9	—
			b	—	—	—	—
			c	—	2	2	—
			d	—	21	21	—
			Totale classe 16	32	32	32	—
17		COSTRUZIONI EDILIZIE, STRADALI E IDRAULICHE.....	a	—	44	44	—
			c	—	17	17	—
			d	—	407	407	—
			Totale classe 17	468	468	468	—

Segue : TAVOLA XI.

Classe	Sottoclasse	PROFESSIONI E CONDIZIONI a) padroni di aziende, amministratori, direttori, b) impiegati, c) artigiani indipendenti, d) operai, salariati, garzoni.	Posizione	M F		
				M	F	
18		INDUSTRIA TESSILE (SETA, COTONE, LANA, LINO, CANAPA, ECC.)	a	—	—	—
			b	—	—	—
			c	1	1	—
			d	—	—	—
			Totale classe 18	1	1	—
19		TESSUTI SPECIALI	a	1	—	1
			b	—	—	—
			c	6	—	6
			d	2	2	—
			Totale classe 19	9	2	7
20		VESTIARIO, ARREDAMENTO DOMESTICO, NETTEZZA E ACCONCIATURA DELLA PERSONA	a	44	32	12
			b	1	1	—
			c	97	51	46
			d	55	26	29
			Totale classe 20	197	110	87
21		INDUSTRIE CHIMICHE	a	6	6	—
			b	—	—	—
			c	—	—	—
			d	2	2	—
			Totale classe 21	8	8	—
22		INDUSTRIE POLIGRAFICHE	a	4	4	—
			b	4	2	2
			c	—	—	—
			d	28	28	—
			Totale classe 22	36	34	2
23		PRODUZIONE E DISTRIBUZIONE DI FORZA MOTRICE, LUCE, ACQUA, CALORE	a	3	3	—
			b	1	1	—
			c	11	11	—
			d	4	4	—
			Totale classe 23	19	19	—
24		TRASPORTI E VIABILITÀ	a	70	70	—
			b	123	119	4
			c	—	—	—
			d	418	415	3
			Totale classe 24	611	604	7

Segue : TAVOLA XI.

Classe	Sottoclasse	PROFESSIONI E CONDIZIONI			
		Posizione	M F	M	F
			a) padroni di aziende, amministratori, direttori, b) impiegati, c) artigiani indipendenti, d) operai, salariati, garzoni		
25	INDUSTRIE NON SPECIFICATE.....	a	18	15	3
		b	—	—	—
		c	—	—	—
		d	—	—	—
		Totale classe 25	18	15	3
		a	265	249	16
		b	132	126	6
		c	357	305	52
		d	1 355	1 323	32
		Totale Industria...	2 109	2 003	106
COMMERCIO					
26	VENDITA DI MERCI E DERRATE ALIMENTARI.....	a	116	110	6
		b	—	—	—
		d	8	8	—
		Totale classe 26	124	118	6
27	VENDITA DI GENERI NON ALIMENTARI.....	a	74	69	5
		b	—	—	—
		d	4	4	—
		Totale classe 27	78	73	5
28	VENDITA DI MERCI DIVERSE E NON SPECIFICATE.....	a	301	287	14
		b	1	1	—
		d	3	3	—
		Totale classe 28	305	291	14
29	ESERCIZI PUBBLICI	a	134	119	15
		b	—	—	—
		d	3	2	1
		Totale classe 29	137	121	16
30	ISTITUTI DI EMISSIONE, CREDITO, CAMBIO, ASSICURAZIONE, ECC.	a	20	20	—
		b	77	77	—
		Totale classe 30	97	97	—
		a	645	605	40
		b	78	78	—
		d	18	17	1
		Totale Commercio....	741	700	41

Segue: TAVOLA XI.

Classe	Sottoclasse	PROFESSIONI E CONDIZIONI a) padroni di aziende, amministratori, direttori, b) impiegati, c) artigiani indipendenti, d) operai, salariati, garzoni.	Posizione	M	F	
				F	M	F
AMMINISTRAZIONE PUBBLICA E PRIVATA						
31		AMMINISTRAZIONE PUBBLICA.....		320	304	16
32		DIFESA DEL PAESE.				
1		Carabinieri Reali e Guardie di finanza ... <i>Ufficiali</i> ..		9	9	—
		<i>Altri militari</i> ..		206	206	—
		In complesso..		215	215	—
2		Altri corpi dell'Esercito. <i>Ufficiali</i> ..		470	470	—
		<i>Altri militari</i> ..		6 433	6 433	—
		In complesso..		6 903	6 903	—
3		Armata..... <i>Ufficiali</i> ..		23	23	—
		<i>Altri militari</i> ..		174	174	—
		In complesso..		197	197	—
		Totale classe 32 { <i>Ufficiali</i>		502	502	—
		{ <i>Altri militari</i> ..		6 813	6 813	—
		In complesso..		7 315	7 315	—
33		CORPI ORGANIZZATI E PERSONALE DI SERVIZIO DI PUBBLICA AMMINISTRAZIONE.....		68	64	4
34		AMMINISTRAZIONE PRIVATA		28	24	4
35		IMPIEGATI, COMMESSI, FATTORINI (SENZ'ALTRA SPECI- FICAZIONE)		174	158	16
		Totale Amministrazione pubblica e privata...		7 905	7 865	

Segue: TAVOLA XI.

Classe	Sottoclasse	PROFESSIONI E CONDIZIONI a) padroni di aziende, amministratori, direttori, b) impiegati, c) artigiani indipendenti, d) operai, salariati, garzoni.	Posizione	M	F	
				M	F	
36		CULTO		69	22	47
37		INSEGNAMENTO		110	43	67
38		PROFESSIONI SANITARIE.....		47	33	14
39		PROFESSIONI LEGALI		20	20	—
40		LETTERE E SCIENZE APPLICATE		42	41	1
41		ARTI BELLE		68	45	23
		Totale culto, professioni e arti liberali		356	204	152
42		ADDETTI AI SERVIZI DOMESTICI.....		149	52	97
		CONDIZIONI NON PROFESSIONALI				
43		PROPRIETARI, CAPITALISTI, AGIATI, REDDITIERI, BENESTANTI.....		23	8	15
44		PENSIONATI		27	18	9
45		STUDENTI, SEMINARISTI, COLLEGIALI.....		675	401	274
46		ATTENDENTI ALLE CURE DOMESTICHE		3 381	—	3 381
47		ALTRE CONDIZIONI NON PROFESSIONALI.....		72	54	18
48		SENZA INDICAZIONE DI PROFESSIONE O CONDIZIONE ..		345	343	2
		Totale condizioni non professionali..		4 523	824	3 699

RIEPILOGO

PROFESSIONI E CONDIZIONI	M F	M	F
Agricoltura, caccia e pesca.....	254	252	2
Industria	2 109	2 003	106
Commercio	741	700	41
Amministrazione pubblica e privata.....	7 905	7 865	40
Culto, professioni e arti liberali.....	356	204	152
Addetti ai servizi domestici.....	149	52	97
Proprietari, benestanti	23	8	15
Addetti alle cure domestiche, pensionati, studenti, ricoverati, ecc.....	4 500	816	3 684
In complesso.....	16 037	11 900	4 137

TAVOLA XII.

**Stranieri distinti secondo il sesso,
la località nella quale furono censiti e lo Stato di appartenenza**

OLA XII.

Stranieri distinti secondo il sesso, la località nella

CENTRI E LOCALITÀ ABITATE	ALBANIA		ARMENIA		BELGIO		BULGARIA		FRANCIA		GERMANIA		GRECIA	
	M	F	M	F	M	F	M	F	M	F	M	F	M	F
Tripoli	1	1	13	13	—	—	6	10	42	40	1	2	107	80
<i>di cui:</i>														
<i>Beladia</i>	—	—	4	1	—	—	4	4	6	5	1	1	12	7
<i>Bab el Bakar</i>	—	—	—	—	—	—	—	—	8	5	—	—	58	51
<i>Bel Her</i>	—	—	—	—	—	—	—	—	—	1	—	—	—	—
<i>Dahra</i>	—	—	2	—	—	—	—	—	1	1	—	—	3	1
<i>Hara el Seghira</i> ..	—	—	—	—	—	—	—	—	—	1	—	—	—	—
<i>Hara Hebira</i>	—	—	—	—	—	—	—	—	—	—	—	—	1	—
<i>Kuscet el Sefar</i> ...	—	1	—	—	—	—	2	6	8	7	—	1	6	3
<i>Mzran</i>	1	—	7	12	—	—	—	—	11	6	—	—	21	13
<i>Omet Gariani</i>	—	—	—	—	—	—	—	—	6	10	—	—	—	—
<i>Città nuova</i>	—	—	—	—	—	—	—	—	2	4	—	—	6	5
<i>Azizia</i>	—	—	—	—	—	—	—	—	—	—	—	—	—	—
<i>Homs</i>	—	—	—	—	1	—	—	—	11	1	—	—	6	3
<i>Sormàn</i>	—	—	—	—	—	—	—	—	—	—	—	—	—	—
<i>Sugh el - Giumáa</i>	—	—	—	—	—	—	—	—	—	—	—	—	—	—
<i>Tagiúra</i>	—	—	—	—	—	—	—	—	—	—	—	—	—	—
<i>Zanzúr</i>	—	—	—	—	—	—	—	—	—	—	—	—	—	—
<i>Záuia</i>	—	—	—	—	—	—	—	—	—	—	—	—	—	—
<i>Zuára</i>	—	—	—	—	—	—	—	—	—	—	—	—	—	—
In complesso...	1	1	13	13	1	—	6	10	53	41	1	2	113	83

quale furono censiti e lo Stato di appartenenza.

INGHILTERRA		OLANDA		PALESTINA		POLONIA		PORTOGALLO		SIRIA		SPAGNA		TURCHIA		TOTALE			
M	F	M	F	M	F	M	F	M	F	M	F	M	F	M	F	M	F	M	F
651	575	—	1	—	—	2	4	2	—	2	1	18	16	16	15	1619	861	758	
47	38	—	—	—	—	—	—	—	—	—	—	6	2	3	3	144	83	61	
336	295	—	—	—	—	2	3	—	—	—	—	5	5	3	3	774	412	362	
15	15	—	—	—	—	—	—	—	—	—	—	—	—	2	2	35	17	18	
69	45	—	—	—	—	—	—	—	—	—	—	—	—	—	—	122	75	47	
4	4	—	1	—	—	—	—	—	—	—	—	2	1	—	—	13	6	7	
11	12	—	—	—	—	—	—	—	—	—	—	—	—	1	—	25	13	12	
41	42	—	—	—	—	—	1	—	—	2	1	—	—	4	3	128	63	65	
96	104	—	—	—	—	—	—	2	—	—	—	4	6	2	3	288	144	144	
10	4	—	—	—	—	—	—	—	—	—	—	1	2	—	—	33	17	16	
22	16	—	—	—	—	—	—	—	—	—	—	—	—	1	1	57	31	26	
—	—	—	—	—	—	—	—	—	—	—	—	—	—	—	—	—	—	—	—
26	15	—	—	—	1	—	—	—	—	—	—	—	1	—	—	65	44	21	
—	—	—	—	—	—	—	—	—	—	—	—	—	—	—	—	—	—	—	—
—	—	—	—	—	—	—	—	—	—	—	—	—	—	—	—	—	—	—	—
—	—	—	—	—	—	—	—	—	—	—	—	—	—	—	—	—	—	—	—
1	1	—	—	—	—	—	—	—	—	—	—	—	—	—	—	2	1	1	
3	2	—	—	—	—	—	—	—	—	—	—	—	—	—	—	5	3	2	
881	593	—	1	—	1	2	4	2	—	2	1	18	17	16	15	1691	909	78	

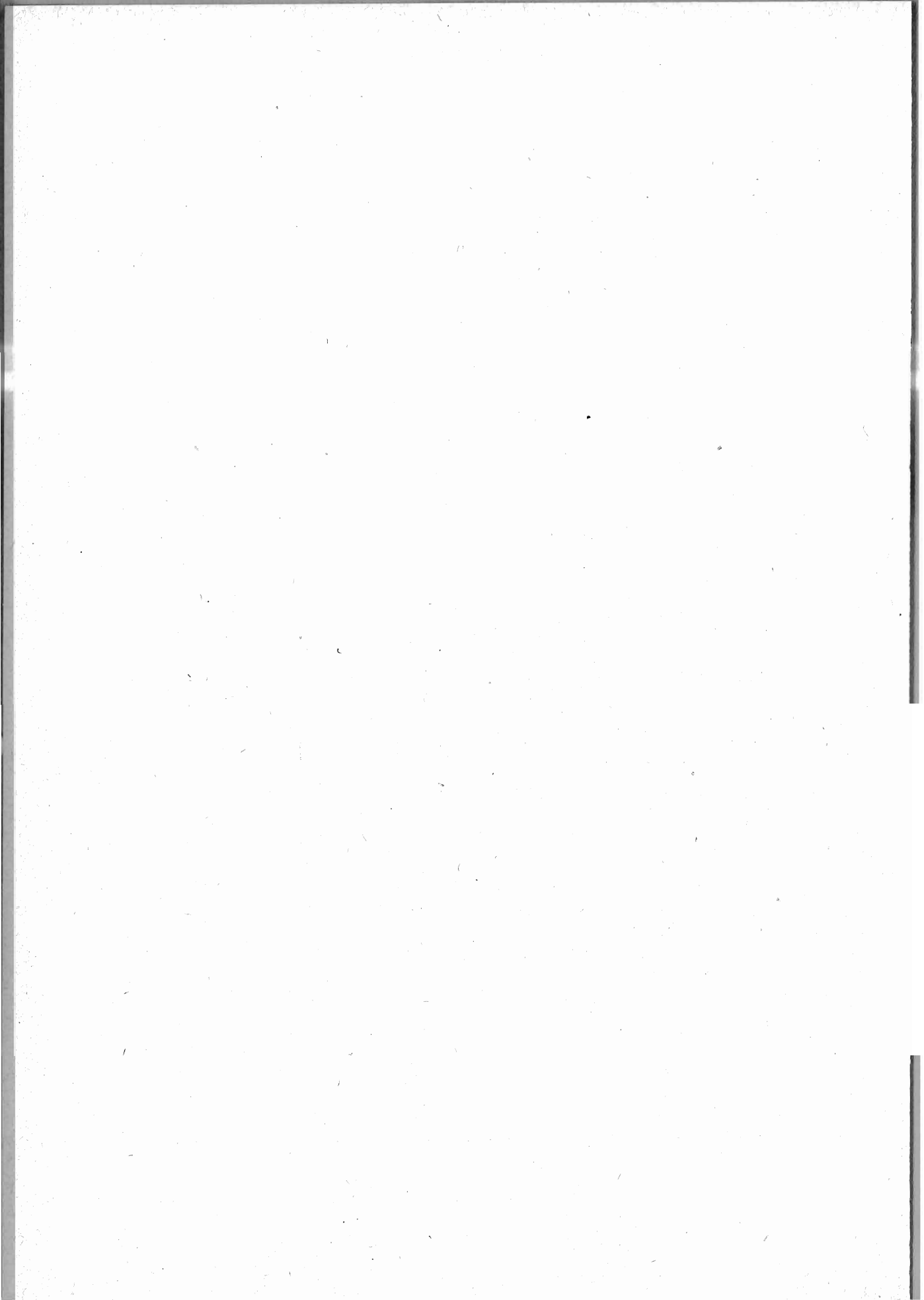

LIBIA

b) CIRENAICA

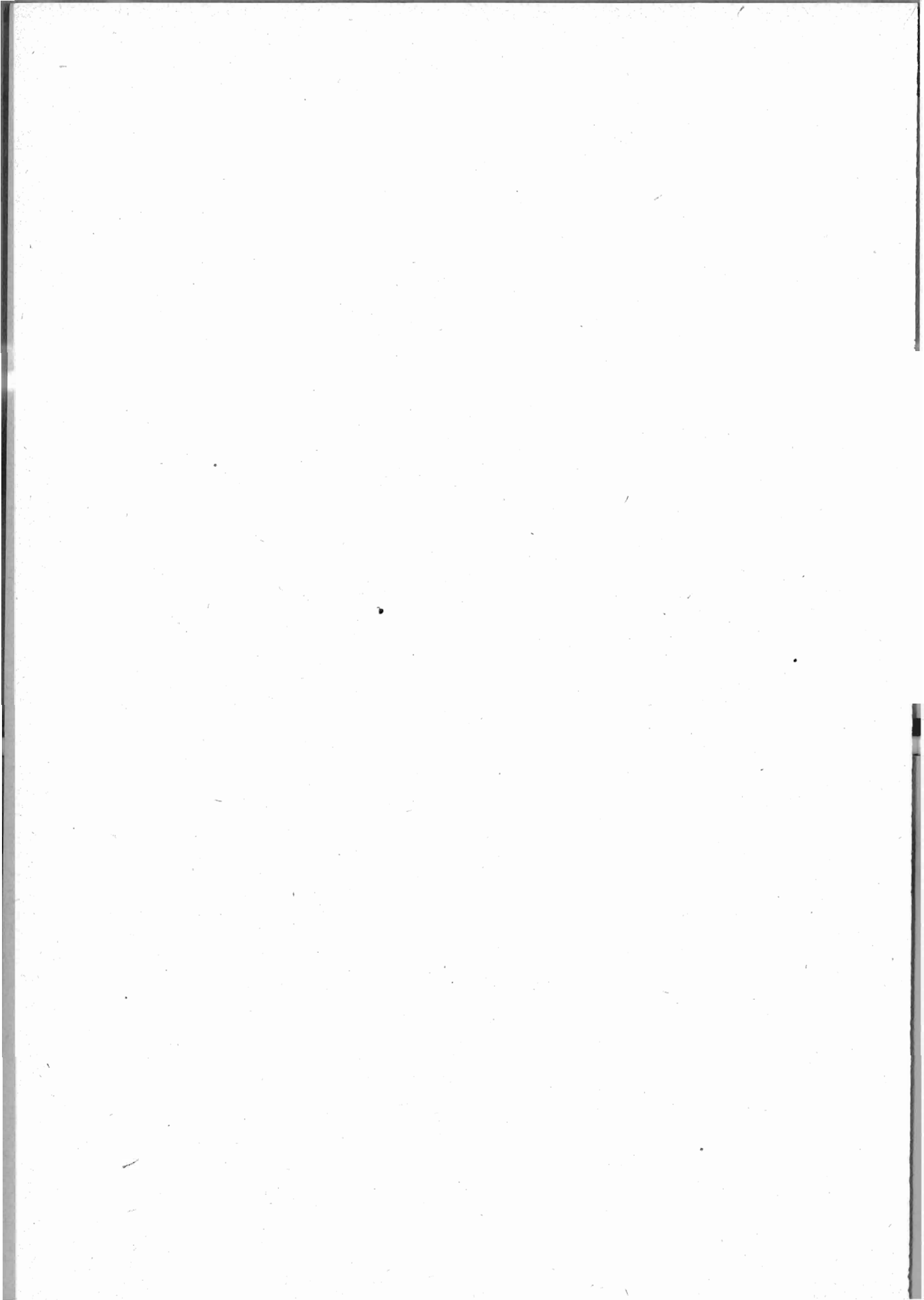

INTRODUZIONE

La Cirenaica comprendeva, al 1° dicembre 1921, data del VI Censimento generale della popolazione italiana, i seguenti Centri e Località abitate:

CENTRI E LOCALITÀ ABITATE	Famiglie e convivenze	Popolazione	
		presente	residente
Bengasi	1 110	6 079	6 548
Cirene	37	223	229
Derna	227	1 315	1 550
Driána	1	2	4
El Merg.....	79	244	244
Ghemínes.....	5	19	19
Marsa Susa (<i>Apollonia</i>).....	32	248	248
Régima.....	6	82	83
Solúch.....	5	34	35
Tifimún	1	3	3
Tóbruch.....	70	317	312
Tóera	4	18	17
Tolméta	14	22	25
Zavia Hania.....	1	1	1
TOTALE...	1 592	8 607	9 318

FAMIGLIE E CONVIVENZE

1. — Numero e componenti.

La popolazione della Cirenaica si ripartiva, in famiglie e convivenze, nel modo seguente:

Convivenze (alberghi, caserme, ospedali, ecc.) N.	112	con	4 059	abitanti
Famiglie.....	1 477	»	4 548	»
CONVIVENZE E FAMIGLIE...	1 589	»	8 607	»

Secondo la loro specie le 112 convivenze si distinguevano nei seguenti gruppi:

Specie delle convivenze e loro composizione.

GRUPPI	Num.	Componenti
Alberghi, locande, e pensioni	4	69
Camerate di operai, ecc.....	7	158
Istituti di educazione (collegi, orfanotrofi, ecc.) ..	1	13
Istituti di assistenza (ospizi, ricoveri, ecc.)	—	—
Istituti di cura (ospedali, manicomi, ecc.)	1	178
Conventi	3	22
Caserme, corpi di guardia, ecc.....	91	3 591
Carceri, case di pena, ecc.	2	19
Altre convivenze.....	3	9
IN COMPLESSO...	112	4 059

2. — Composizione delle famiglie.

Secondo il numero delle persone censite presenti alla data del Censimento, le 1477 famiglie si classificavano nel modo seguente:

Famiglie classificate secondo il numero delle persone presenti.

Persone	Famiglie	Su 1000 famiglie	Persone	Famiglie	Su 1000 famiglie
1	481	326	10	5	3
2	252	171	11	7	5
3	231	156	12	1	1
4	172	116	13	1	1
5	113	76	14	—	—
6	98	66	15	—	—
7	66	45	16 e più	—	—
8	35	24			
9	15	10	IN COMPLESSO	1 477	1 000

Secondo il tipo della loro composizione, le famiglie suddette presentavano la seguente ripartizione:

Famiglie classificate secondo la loro composizione.

TIPI DI FAMIGLIA	Famiglie	Su 1000 famiglie
Soli parenti e affini	1 406	951
Parenti e affini con domestici	22	15
Parenti e affini con garzoni	1	1
Parenti e affini con dozzinanti, conviventi ed estranei	44	30
Parenti e affini con domestici e garzoni	—	—
Parenti e affini con domestici, dozzinanti, conviventi ed estranei	1	1
Parenti e affini con garzoni, conviventi, dozzinanti ed estranei	—	—
Parenti e affini con domestici, garzoni, dozzinanti, conviventi ed estranei	—	—
Soli estranei	3	2
IN COMPLESSO	1 477	1 000

3. — Famiglie naturali.

Le famiglie suddette, ricondotte alla loro composizione naturale, escludendone cioè i domestici, i garzoni, gli estranei e includendovi invece i membri (parenti e affini) temporaneamente assenti, si distribuivano secondo le varie condizioni sociali dei rispettivi Capi di famiglia, nel modo seguente:

Famiglie naturali, classificate secondo la condizione sociale del Capo di famiglia.

CONDIZIONE SOCIALE	Famiglie	Componenti	Su 1000 famiglie	Su 1000 componenti
Agricoltori conducenti terreni propri	12	59	8	12
Fittavoli	1	5	1	1
Mezzadri	—	—	—	—
Contadini giornalieri, boscaioli, pastori, mandriani, bifolchi, ecc.	16	59	11	12
Industriali e commercianti (padroni, direttori, capi aziende)	36	168	24	36
Esercenti (padroni), venditori di generi alimentari	215	801	145	170
Artigiani e lavoratori, per proprio conto, di tutte le industrie (eccettuate le agricole)	84	322	57	68
Operai salariati di tutte le industrie (eccettuate le agricole)	347	1 224	235	259
Persone di servizio e di fatica, garzoni, ecc.	164	530	111	112
Professionisti, artisti, addetti ai culti	106	284	72	56
Ufficiali dell'Esercito, impiegati di aziende pubbliche, di banche, ecc.	409	1 022	277	216
Impiegati di aziende private, commessi di negozio (esclusi i garzoni)	63	200	43	42
Pensionati	4	17	3	4
Possidenti, benestanti	9	37	6	8
Attendenti alle cure domestiche, professione incerta o non indicata	11	19	7	4
IN COMPLESSO	1 477	4 727	1 000	1 000

La composizione media delle famiglie naturali, secondo la condizione sociale del Capo, veniva a risultare come segue:

Composizione media per famiglie naturali secondo la condizione sociale del Capo.

CONDIZIONE SOCIALE	Composizione media per famiglia
Agricoltori conducenti terreni propri	4.9
Fittavoli	5.0
Mezzadri	—
Contadini, giornalieri, boscaioli, pastori, mandriani, bifolchi, ecc.	3.7
Industriali e commercianti (padroni, direttori, capi aziende)	4.7
Esercenti (padroni), venditori di generi alimentari.	3.7
Artigiani e lavoratori, per proprio conto, di tutte le industrie (eccezzuate le agricole)	3.8
Operai salariati di tutte le industrie (eccezzuate le agricole)	3.5
Persone di servizio e di fatica, garzoni, ecc.	3.2
Professionisti, artisti, addetti ai culti	2.5
Ufficiali dell'Esercito, impiegati di aziende pubbliche, di banche, ecc.	2.5
Impiegati di aziende private, commessi di negozio (esclusi i garzoni)	3.2
Pensionati	4.3
Possidenti, benestanti	4.1
Attendenti alle cure domestiche, professione incerta o non indicata	1.7
COMPOSIZIONE MEDIA	3.2

Secondo il sesso e il numero delle persone economicamente attive, intendendosi come tali quelle che portano un contributo finanziario al sostentamento della famiglia, le famiglie naturali sopra indicate si ripartivano nei seguenti gruppi:

Famiglie naturali classificate secondo il sesso e il numero delle persone economicamente attive.

PERSONE ATTIVE	Famiglie N.	Su 1000 famiglie
Nessuna persona attiva	11	7
Una persona attiva (maschio)	1 087	736
Una persona attiva (femmina)	44	30
Due persone attive (maschi)	155	105
Due persone attive (femmine)	3	2
Due persone attive (maschio e femmina) ...	58	39
Tre o più persone attive (maschi)	85	58
Tre o più persone attive (femmine)	—	—
Tre o più persone attive (maschi e femmine).	34	23
IN COMPLESSO	1 477	1 000

CARATTERI INDIVIDUALI DELLA POPOLAZIONE

1. — Popolazione classificata secondo il sesso e l'età.

La ripartizione degli abitanti secondo il sesso e l'età è data dal prospetto che segue:

ANNI DI ETÀ	Popolazione			ANNI DI ETÀ	Popolazione		
	in complesso	M	F		in complesso	M	F
fino a 1	163	93	70	20 - 21	2 011	1 982	29
1 - 2	117	61	56	21 - 25	1 333	1 174	159
2 - 3	101	53	48	25 - 30	847	603	244
3 - 4	89	44	45	30 - 35	757	525	232
4 - 5	103	52	51	35 - 40	455	290	165
5 - 6	100	51	49	40 - 45	343	220	123
6 - 7	91	48	43	45 - 50	221	143	78
7 - 8	97	52	45	50 - 55	169	108	61
8 - 9	80	40	40	55 - 60	127	76	51
9 - 10	92	49	43	60 - 65	71	39	32
10 - 11	93	49	44	65 - 70	42	22	20
11 - 12	76	43	33	70 - 75	20	10	10
12 - 13	83	43	40	75 - 80	8	2	6
13 - 14	82	40	42	80 - 85	3	1	2
14 - 15	76	47	29	85 - 90	—	—	—
15 - 16	79	31	48	90 - 95	1	—	1
16 - 17	57	35	22	95 - 100	—	—	—
17 - 18	56	35	21	oltre 100	—	—	—
18 - 19	183	138	45	Età ignota	2	2	—
19 - 20	379	353	26				
				TOTALE...	8 607	6 554	2 053

2. — Popolazione classificata secondo il sesso e per gruppi di età.

Classificando per gruppi di età i dati della precedente tabella, si ottiene il prospetto seguente:

GRUPPI DI ETÀ	In complesso	M	F
fino a 2 anni.....	280	154	126
da 3 » 6 »	393	200	193
» 7 » 20 »	1 524	1 003	521
» 21 » 40 »	5 403	4 574	829
» 41 » 60 »	860	547	313
oltre 60 »	145	74	71
Età ignota	2	2	—
IN COMPLESSO...	8 607	6 554	2 053

3. — Popolazione classificata secondo il sesso e lo stato civile.

Secondo il sesso e lo stato civile, la popolazione si distingueva come risulta dal prospetto seguente:

STATO CIVILE	M	F	Su 1000 abitanti in complesso	
			M	F
Celibi e nubili.....	5 412	1 067	826	520
Coniugati.....	1 072	852	163	415
Vedovi.....	60	124	9	60
Separati legalmente.....	10	10	2	5
IN COMPLESSO...	6 554	2 053	1 000	1 000

4. — Popolazione classificata secondo il sesso e il luogo di nascita.

La classificazione secondo il sesso e il luogo di nascita, tanto in numeri assoluti quanto in numeri relativi a 1000 abitanti, è da qui appresso:

LUOGO DI NASCITA	In complesso	M	F	Su 1000 abitanti		
				In complesso	M	F
Stesso Centro o Località di censimento.....	847	446	401	98	68	195
Altro Centro o Località della stessa Colonia.....	73	37	36	9	6	18
Altro Centro o Località delle altre Colonie.....	61	36	25	7	5	12
Altro Comune del Regno.....	6 889	5 610	1 279	800	856	623
Estero.....	737	425	312	86	65	152
IN COMPLESSO...	8 607	6 554	2 053	1 000	1 000	1 000

5. — Popolazione di età superiore a 10 anni classificata secondo il sesso e per grandi categorie professionali.

a) NUMERI ASSOLUTI.

CATEGORIE PROFESSIONALI	In complesso	M	F
Agricoltura, caccia e pesca.....	50	50	—
Industria:			
<i>Padroni, direttori di aziende</i>	109	109	—
<i>Impiegati</i>	90	82	8
<i>Artigiani indipendenti</i>	183	139	44
<i>Operai salariati</i>	667	657	10
Totale Industria...	1 049	987	62
Commercio:			
<i>Padroni, direttori di aziende</i>	282	259	23
<i>Impiegati</i>	37	37	—
<i>Garzoni</i>	4	3	1
Totale Commercio...	323	299	24
Amministrazione pubblica e privata.....	4 144	4 120	24
Culto, professioni e arti liberali.....	204	126	78
Addetti ai servizi domestici.....	34	13	21
Proprietari, benestanti.....	14	4	10
Attendenti alle cure domestiche, pensionati, studenti, ricoverati, ecc.....	1 756	412	1 344
IN COMPLESSO...	7 574	6 011	1 563

b) NUMERI RELATIVI A 1000 ABITANTI.

CATEGORIE PROFESSIONALI	In complesso	M	F
Agricoltura, caccia e pesca.....	7	8	—
Industria:			
<i>Padroni, direttori di aziende</i>	14	18	—
<i>Impiegati</i>	12	14	5
<i>Artigiani indipendenti</i>	24	23	28
<i>Operai salariati</i>	88	109	7
Totale Industria...	138	164	40
Commercio:			
<i>Padroni, direttori di aziende</i>	37	43	14
<i>Impiegati</i>	5	6	—
<i>Garzoni</i>	1	1	1
Totale Commercio...	43	50	15
Amministrazione pubblica e privata.....	547	685	15
Culto, professioni e arti liberali.....	27	21	50
Addetti ai servizi domestici.....	4	2	13
Proprietari, benestanti.....	2	1	7
Attendenti alle cure domestiche, pensionati, studenti, ricoverati, ecc.....	232	69	860
IN COMPLESSO...	1 000	1 000	1 000

6. — Alfabetismo.

L'alfabetismo è stato rilevato dal Censimento con la domanda se i censiti *sapevano leggere*. Ne riassumiamo qui i risultati generali, per la popolazione di oltre 6 anni, divisa per gruppi di età.

GRUPPI DI ETÀ	Alfabeti su 100 censiti del rispettivo gruppo di età		
	In complesso	Maschi	Femmine
7 — 15	85	84	87
16 — 21	91	91	92
22 — 30	95	96	91
31 — 40	91	94	84
41 — 60	79	86	66
61 e oltre	55	68	42
IN COMPLESSO...	90	92	82

7. — Stranieri.

Riassumiamo nel seguente prospetto le notizie sugli stranieri censiti nella Cirenaica nel 1921, tenendoli distinti secondo il sesso e lo Stato di appartenenza.

STATO DI APPARTENENZA	In complesso	Maschi	Femmine
Albania	1	1	—
Armenia	8	3	5
Egitto	3	1	2
Francia	10	4	6
Grecia.....	62	36	26
Inghilterra	137	70	67
Romania	1	—	1
Turchia	6	2	4
Ungheria	1	—	1
TOTALE...	229	117	112

I 229 stranieri, secondo il luogo ove furono censiti si distinguevano nel modo seguente :

CENTRI E LOCALITÀ ABITATE	Stranieri censiti		
	In complesso	M	F
Bengasi	207	106	101
Cirene	—	—	—
Derna	12	6	6
Driána	—	—	—
El Merg	1	1	—
Ghemínes	5	2	3
Marsa Susa (<i>Apollonia</i>) ..	2	1	1
Régima	—	—	—
Solúch.....	—	—	—
Tilimún	—	—	—
Tóbruch.....	2	1	1
Tóera	—	—	—
Tolméta	—	—	—
Zavia Hania	—	—	—
TOTALE.....	229	117	112

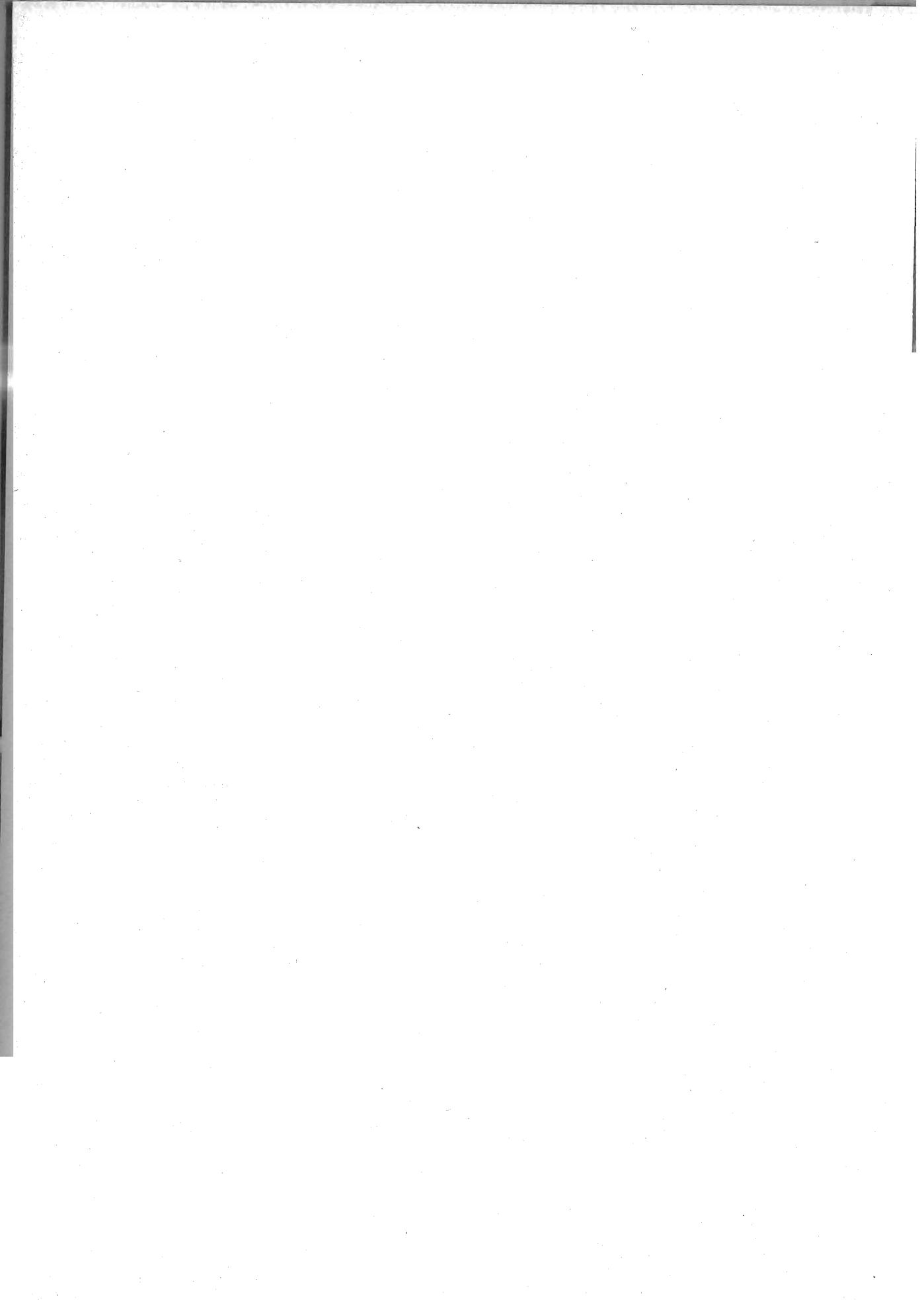

TAVOLE

A qualcuna delle Tavole seguenti sono state premesse delle avvertenze, sia per una più chiara intelligenza della struttura della Tavola, sia per fornire spiegazioni su taluni raggruppamenti delle cifre.

Nelle Tavole di numeri relativi, il segno... indica un numero inferiore all'unità e la lineetta — la notizia negativa.

TAVOLA I.

**Popolazione presente, temporaneamente assente e residente
nei Centri e Località abitate.**

CENTRI E LOCALITÀ ABITATE	Famiglie e Convivenze	Popolazione presente (di fatto)			Popolazione temporaneamente assente				Popolazione residente (legale)
		in com- plesso	con dimora		in com- plesso	che si trovava			
			abituale	occasio- nale		in altro Centro o località delle Colonie	nel Regno	all'estero	
Bengasi	1 104	6 064	5 975	89	558	285	250	23	6 533
<i>di cui :</i>									
<i>Città vecchia</i> { <i>Drain</i>	5	16	16	—	—	—	—	—	16
{ <i>Giuliana</i>	4	23	23	—	1	—	1	—	24
{ <i>Koefia</i>	2	10	10	—	—	—	—	—	10
{ <i>Labri</i>	1	1	1	—	—	—	—	—	1
{ <i>Sidi Hussen</i>	25	287	287	—	14	—	14	—	301
{ <i>Sidi Kalifa</i>	3	10	10	—	—	—	—	—	10
<i>Città nuova</i>	1 064	5 717	5 628	89	543	285	235	23	6 171
Benina	6	15	15	—	—	—	—	—	15
Cirene	37	223	223	—	6	2	4	—	229
Derna	227	1 315	1 304	11	246	126	116	4	1 550
Driána	1	2	2	—	2	—	2	—	4
El Merg	79	244	244	—	—	—	—	—	244
Ghemínes	5	19	19	—	—	—	—	—	19
Marsa Susa (<i>Apollo- nia</i>)	32	248	246	2	2	1	1	—	248
Régima	6	82	82	—	1	1	—	—	83
Solúch	5	34	34	—	1	1	—	—	35
Tilimún	1	3	3	—	—	—	—	—	3
Tóbruch	70	317	303	14	9	1	8	—	312
Tócra	4	18	16	2	1	—	1	—	17
Tolméta	14	22	22	—	3	3	—	—	25
Zavia Hania	1	1	1	—	—	—	—	—	1
Totale . . .	1 592	8 607	8 489	118	829	420	382	27	9 318

TAVOLA II.

**Convivenze classificate secondo la loro specie
nei Centri e Località abitate.**

CENTRI E LOCALITÀ ABITATE	Convivenze in complesso	Alberghi, locande e pensioni	Camerate di operai e di giornalieri di cam- pagna, in barche e navi mercantili	Istituti di educazione (collegi, convitti, or- fanotrofi, seminari)	Istituti di assistenza (ospizi, ricoveri di mendicizia, brefotrofi)	Istituti di cura (ospedali, manicomii, case di cura)	Conventi	Caserno militari, cor- pi di guardia e R. Navi	Carceri, case di pena, riformatori	di altra specie
Bengasi	54	4	2	1	—	1	1	43	2	—
<i>di cui :</i>										
<i>Città vecchia</i> { <i>Drain</i>	—	—	—	—	—	—	—	—	—	—
<i>Giuliana</i>	1	—	—	—	—	—	—	1	—	—
<i>Koefia</i>	2	—	—	—	—	—	—	1	1	—
<i>Labri</i>	—	—	—	—	—	—	—	—	—	—
<i>Sidi Hussen</i>	5	—	—	—	—	—	—	5	—	—
<i>Sidi Kalifa</i>	1	—	—	—	—	—	—	1	—	—
<i>Città nuova</i>	45	4	2	1	—	1	1	35	1	—
Benina	1	—	—	—	—	—	—	1	—	—
Cirene	8	—	1	—	—	—	—	6	—	1
Derna	12	—	—	—	—	—	2	9	—	1
Driána	—	—	—	—	—	—	—	—	—	—
El Merg.....	5	—	—	—	—	—	—	5	—	—
Ghemines	2	—	—	—	—	—	—	2	—	—
Marsa Susa (<i>Apollonia</i>)	9	—	2	—	—	—	—	7	—	—
Régima	2	—	—	—	—	—	—	2	—	—
Solúch.....	3	—	1	—	—	—	—	2	—	—
Tilimún	1	—	—	—	—	—	—	—	—	1
Tóbruch	10	—	—	—	—	—	—	10	—	—
Tócra	3	—	1	—	—	—	—	2	—	—
Tolméta	2	—	—	—	—	—	—	2	—	—
Zavia Hania.....	—	—	—	—	—	—	—	—	—	—
Totale . . .	112	4	7	1	—	1	3	91	2	3



TAVOLA III

**Convivenze classificate secondo la loro specie e il sesso e la qualità dei componenti
nei Centri e Località abitate.**

TAVOLA III.

Convivenze classificate secondo la loro specie e il sesso

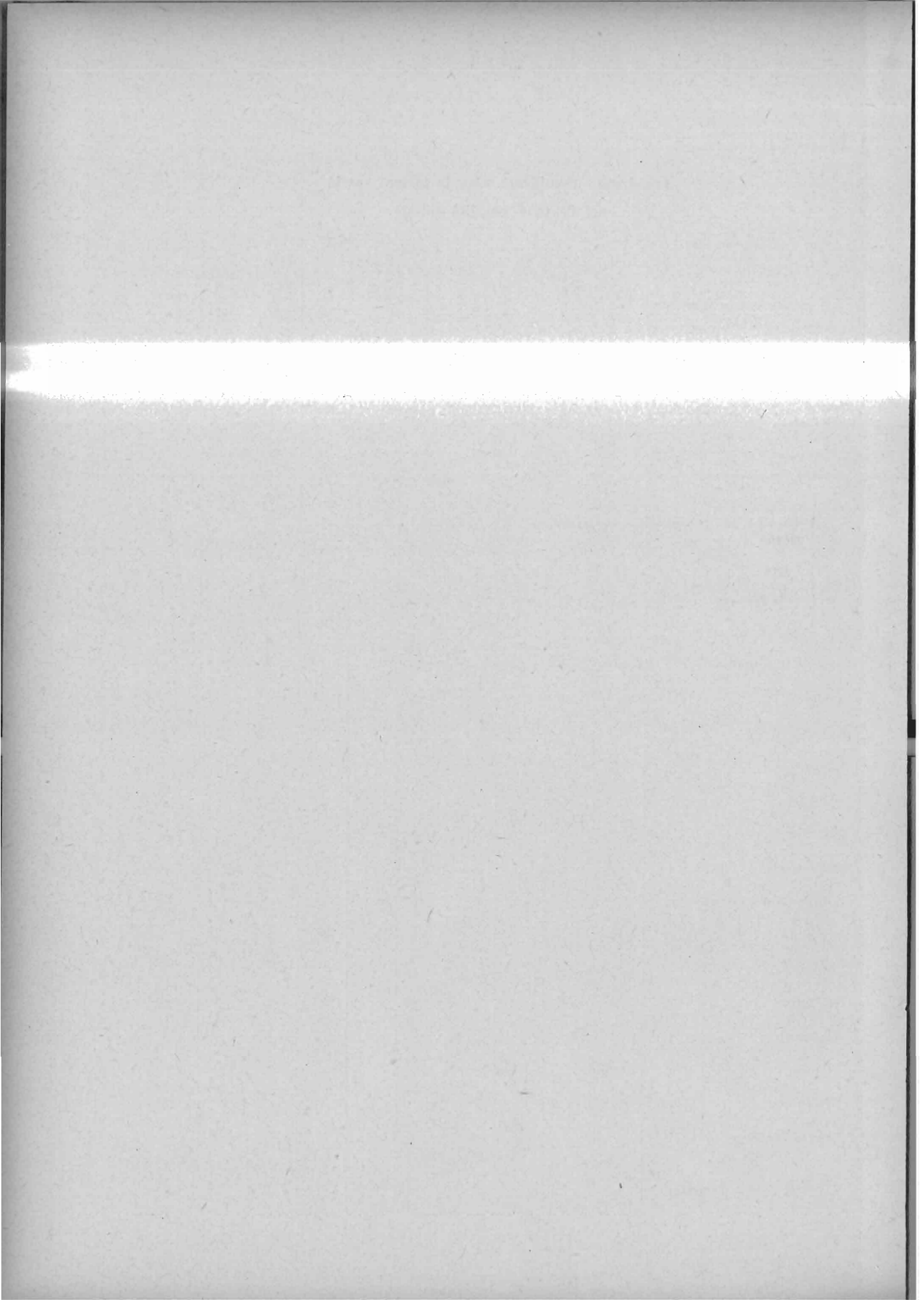
CONVIVENZE	B E N G A S I											
	C I T T À V E C C H I A											
	GIULIANA			KOEPIA			SIDI HUSSEN			SIDI KALIFA		
	Tot.	M	F	Tot.	M	F	Tot.	M	F	Tot.	M	F
Alberghi, locande e pensioni.....	—	—	—	—	—	—	—	—	—	—	—	—
Personale direttivo e di servizio.....	—	—	—	—	—	—	—	—	—	—	—	—
Conviventi.....	—	—	—	—	—	—	—	—	—	—	—	—
Camerate di operai e di giornalieri di campagna, in barche e navi mercantili.....	—	—	—	—	—	—	—	—	—	—	—	—
Istituti di educazione (collegi, convitti, orfanotrofi, seminari).....	—	—	—	—	—	—	—	—	—	—	—	—
Personale direttivo e di servizio.....	—	—	—	—	—	—	—	—	—	—	—	—
Conviventi.....	—	—	—	—	—	—	—	—	—	—	—	—
Istituti di assistenza (ospizi, ricoveri di mendiciti, brefotrofi).....	—	—	—	—	—	—	—	—	—	—	—	—
Personale direttivo e di servizio.....	—	—	—	—	—	—	—	—	—	—	—	—
Conviventi.....	—	—	—	—	—	—	—	—	—	—	—	—
Istituti di cura (ospedali, manicomi, case di cura).....	—	—	—	—	—	—	—	—	—	—	—	—
Personale direttivo e di servizio.....	—	—	—	—	—	—	—	—	—	—	—	—
Conviventi.....	—	—	—	—	—	—	—	—	—	—	—	—
Conventi.....	—	—	—	—	—	—	—	—	—	—	—	—
Personale direttivo e di servizio.....	—	—	—	—	—	—	—	—	—	—	—	—
Conviventi.....	—	—	—	—	—	—	—	—	—	—	—	—
Casermi militari, corpi di guardia e R. Navi...	6	6	—	2	2	—	224	224	—	3	3	—
Carceri, case di pena, riformatori.....	—	—	—	8	8	—	—	—	—	—	—	—
Personale direttivo e di servizio.....	—	—	—	—	—	—	—	—	—	—	—	—
Conviventi.....	—	—	—	8	8	—	—	—	—	—	—	—
Di altra specie.....	—	—	—	—	—	—	—	—	—	—	—	—
In complesso.....	6	6	—	10	10	—	224	224	—	3	3	—
Personale direttivo e di servizio.....	—	—	—	—	—	—	—	—	—	—	—	—
Conviventi.....	6	6	—	10	10	—	224	224	—	3	3	—

la qualità dei componenti nei Centri e Località abitate.

CITTÀ NUOVA			TOTALE			BENINA			CIRENE			DERNA			EL MERG		
Tot.	M	F	Tot.	M	F	Tot.	M	F	Tot.	M	F	Tot.	M	F	Tot.	M	F
69	51	18	69	51	18	—	—	—	—	—	—	—	—	—	—	—	—
—	—	—	—	—	—	—	—	—	—	—	—	—	—	—	—	—	—
69	51	18	69	51	18	—	—	—	—	—	—	—	—	—	—	—	—
99	99	—	99	99	—	—	—	—	8	8	—	—	—	—	—	—	—
13	1	12	13	1	12	—	—	—	—	—	—	—	—	—	—	—	—
1	—	1	1	—	1	—	—	—	—	—	—	—	—	—	—	—	—
12	1	11	12	1	11	—	—	—	—	—	—	—	—	—	—	—	—
—	—	—	—	—	—	—	—	—	—	—	—	—	—	—	—	—	—
—	—	—	—	—	—	—	—	—	—	—	—	—	—	—	—	—	—
—	—	—	—	—	—	—	—	—	—	—	—	—	—	—	—	—	—
178	161	17	178	161	17	—	—	—	—	—	—	—	—	—	—	—	—
13	—	13	13	—	13	—	—	—	—	—	—	—	—	—	—	—	—
165	161	4	165	161	4	—	—	—	—	—	—	—	—	—	—	—	—
7	7	—	7	7	—	—	—	—	—	—	—	15	—	15	—	—	—
—	—	—	—	—	—	—	—	—	—	—	—	3	—	3	—	—	—
7	7	—	7	7	—	—	—	—	—	—	—	12	—	12	—	—	—
1 901	1 901	—	2 136	2 136	—	9	9	—	143	143	—	709	709	—	145	145	—
11	11	—	19	19	—	—	—	—	—	—	—	—	—	—	—	—	—
9	9	—	9	9	—	—	—	—	—	—	—	—	—	—	—	—	—
2	2	—	10	10	—	—	—	—	—	—	—	—	—	—	—	—	—
—	—	—	—	—	—	—	—	—	2	2	—	4	4	—	—	—	—
2 278	2 231	47	2 521	2 474	47	9	9	—	153	153	—	728	713	15	145	145	—
23	9	14	23	9	14	—	—	—	—	—	—	3	—	3	—	—	—
2 255	2 222	33	2 498	2 465	33	9	9	—	153	153	—	725	713	12	145	145	—

Segue; TAVOLA III.

Convivenze classificate secondo la loro specie e il sesso e

CONVIVENZE	GHEMÍNES			MARSA SUSÀ (Apollonia)			RÉGIMA			SOLÚCH		
	Tot.	M	F	Tot.	M	F	Tot.	M	F	Tot.	M	F
Alberghi, locande e pensioni.....	—	—	—	—	—	—	—	—	—	—	—	—
Personale direttivo e di servizio	—	—	—	—	—	—	—	—	—	—	—	—
Conviventi.....	—	—	—	—	—	—	—	—	—	—	—	—
Camerate di operai e di giornalieri di campagna, in barche e navi mercantili.....	—	—	—	20	20	—	—	—	—	21	21	—
Istituti di educazione (collegi, convitti, orfanotrofi, seminari).....	—	—	—	—	—	—	—	—	—	—	—	—
Personale direttivo e di servizio.....	—	—	—	—	—	—	—	—	—	—	—	—
Conviventi.....	—	—	—	—	—	—	—	—	—	—	—	—
Istituti di assistenza (ospizi, ricoveri di mendicanti, breftrofi).....	—	—	—	—	—	—	—	—	—	—	—	—
Personale direttivo e di servizio	—	—	—	—	—	—	—	—	—	—	—	—
Conviventi.....	—	—	—	—	—	—	—	—	—	—	—	—
Istituti di cura (ospedali, manicomi, case di cura).....	—	—	—	—	—	—	—	—	—	—	—	—
Personale direttivo e di servizio	—	—	—	—	—	—	—	—	—	—	—	—
Conviventi.....	—	—	—	—	—	—	—	—	—	—	—	—
Convetti.....	—	—	—	—	—	—	—	—	—	—	—	—
Personale direttivo e di servizio	—	—	—	—	—	—	—	—	—	—	—	—
Conviventi	—	—	—	—	—	—	—	—	—	—	—	—
Caseme militari, corpi di guardia e R. Navi..	9	9	—	146	146	—	78	78	—	9	9	—
Carceri, case di pena, riformatori	—	—	—	—	—	—	—	—	—	—	—	—
Personale direttivo e di servizio	—	—	—	—	—	—	—	—	—	—	—	—
Conviventi	—	—	—	—	—	—	—	—	—	—	—	—
Di altra specie.....	—	—	—	—	—	—	—	—	—	—	—	—
In complesso.....	9	9	—	166	166	—	78	78	—	30	30	—
Personale direttivo e di servizio	—	—	—	—	—	—	—	—	—	—	—	—
Conviventi.....	9	9	—	166	166	—	78	78	—	30	30	—

la qualità dei componenti nei Centri e Località abitate.

TILMÚN			TÓBRUCH			TÓCRA			TOLMÉTA			TOTALE GENERALE		
Tot.	M	F	Tot.	M	F	Tot.	M	F	Tot.	M	F	Tot.	M	F
—	—	—	—	—	—	—	—	—	—	—	—	69	51	18
—	—	—	—	—	—	—	—	—	—	—	—	—	—	—
—	—	—	—	—	—	—	—	—	—	—	—	69	51	18
—	—	—	7	7	—	3	3	—	—	—	—	158	158	—
—	—	—	—	—	—	—	—	—	—	—	—	13	1	12
—	—	—	—	—	—	—	—	—	—	—	—	1	—	1
—	—	—	—	—	—	—	—	—	—	—	—	12	1	11
—	—	—	—	—	—	—	—	—	—	—	—	—	—	—
—	—	—	—	—	—	—	—	—	—	—	—	—	—	—
—	—	—	—	—	—	—	—	—	—	—	—	—	—	—
—	—	—	—	—	—	—	—	—	—	—	—	178	161	17
—	—	—	—	—	—	—	—	—	—	—	—	13	—	13
—	—	—	—	—	—	—	—	—	—	—	—	165	161	4
—	—	—	—	—	—	—	—	—	—	—	—	22	7	15
—	—	—	—	—	—	—	—	—	—	—	—	3	—	3
—	—	—	—	—	—	—	—	—	—	—	—	19	7	12
—	—	—	185	185	—	14	14	—	8	8	—	3 591	3 591	—
—	—	—	—	—	—	—	—	—	—	—	—	19	19	—
—	—	—	—	—	—	—	—	—	—	—	—	9	9	—
—	—	—	—	—	—	—	—	—	—	—	—	10	10	—
3	3	—	—	—	—	—	—	—	—	—	—	9	9	—
3	3	—	192	192	—	17	17	—	8	8	—	4 059	3 997	62
—	—	—	—	—	—	—	—	—	—	—	—	26	9	17
3	3	—	192	192	—	17	17	—	8	8	—	4 033	3 988	45



TAVOLA IV.

**Famiglie secondo il tipo della loro composizione, la frequenza di coabitazioni
e il numero dei componenti presenti alla data del Censimento.**

AVVERTENZE. — Sono classificate in questa tavola le famiglie secondo il *tipo della loro composizione* e, cioè, secondo che esse risultano formate da soli parenti e affini o comprendono anche domestici, garzoni, dozzinanti, conviventi ed estranei nelle diverse loro combinazioni o, infine, secondo che sono composte soltanto di persone estranee l'una all'altra. Questo ultimo caso si distingue dalle convivenze non familiari sia per il piccolo numero dei componenti (di solito due o tre), sia per il fatto che i componenti stessi, pure avendo redatto un solo foglio di famiglia, non sono legati da nessun vincolo familiare, gerarchico ed economico ed hanno generalmente in comune il solo alloggio. Trattasi del resto di casi eccezionali.

Per il complesso delle famiglie si dà inoltre notizia delle *coabitazioni* e, cioè, del numero di casi nei quali una famiglia non ha l'alloggio a disposizione per sè sola, ma lo divide con altra famiglia.

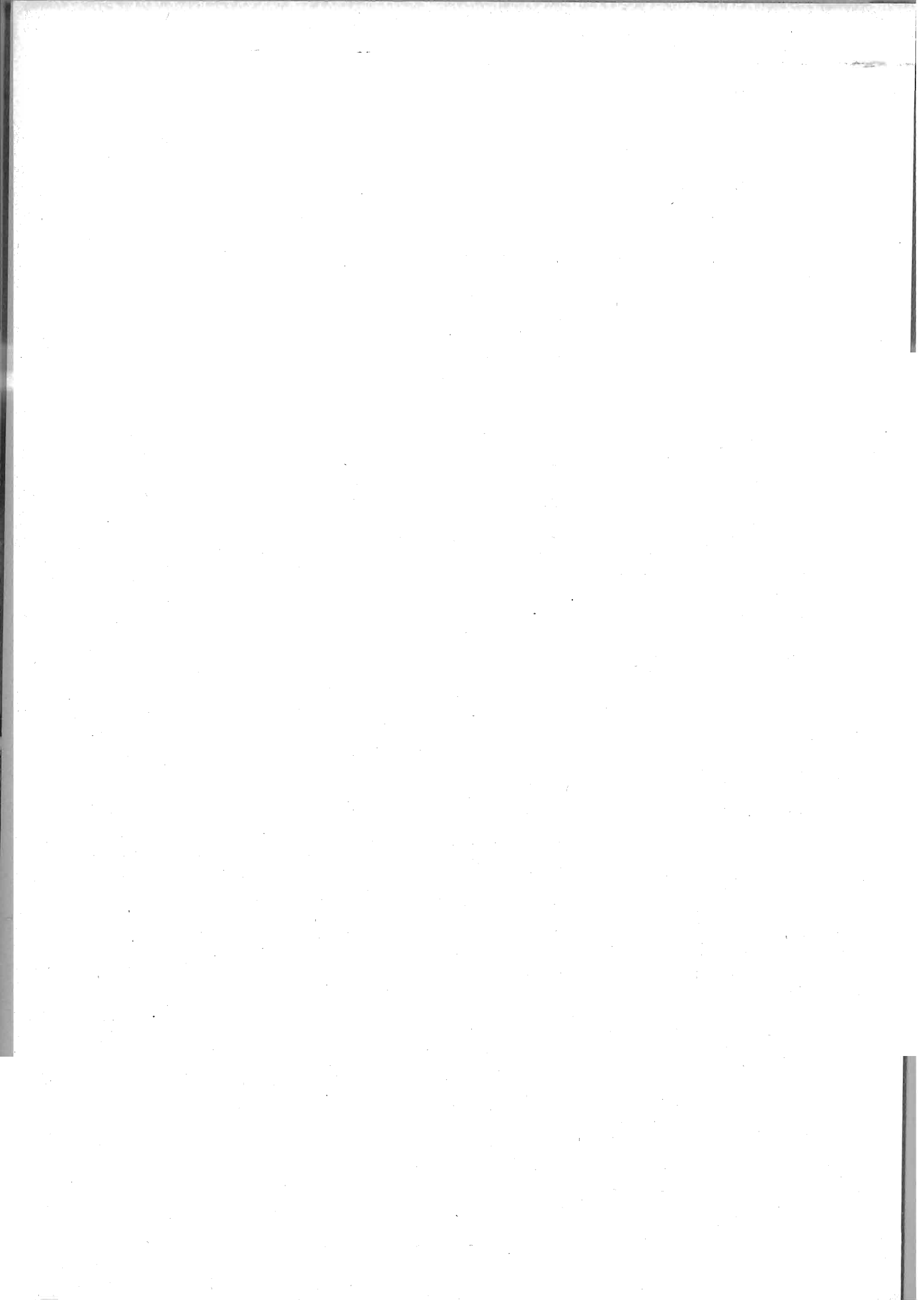
TAVOLA IV.

Famiglie secondo il tipo della loro composizione, la frequenza di coabitazioni e il numero dei componenti presenti alla data del Censimento.

A. — Numeri assoluti.

NUMERO dei componenti per famiglia	Famiglie		Numero dei componenti	Famiglie composte di										
	Numero	di cui in coabitazione		parenti e affini	parenti e affini con domestici	parenti e affini con garzoni	parenti e affini con dozzinanti, con- viventi e estranei	parenti e affini con domestici e gar- zoni	parenti e affini con domestici, dozzi- nanti, conviventi e estranei	parenti e affini con garzoni, convi- venti, dozzinanti e estranei	parenti e affini con domestici, garzoni dozzinanti, convi- venti e estranei	soli estranei		
1	481	106	481	481	—	—	—	—	—	—	—	—	—	—
2	252	56	504	239	2	—	—	11	—	—	—	—	—	—
3	231	52	693	212	4	1	—	14	—	—	—	—	—	—
4	172	31	688	161	4	—	—	5	—	—	—	—	—	2
5	113	22	565	106	3	—	—	4	—	—	—	—	—	—
6	98	8	588	89	5	—	—	3	—	—	—	—	—	1
7	66	6	462	60	1	—	—	4	—	1	—	—	—	—
8	35	8	280	29	3	—	—	3	—	—	—	—	—	—
9	15	—	135	15	—	—	—	—	—	—	—	—	—	—
10	5	—	50	5	—	—	—	—	—	—	—	—	—	—
11	7	—	77	7	—	—	—	—	—	—	—	—	—	—
12	1	—	12	1	—	—	—	—	—	—	—	—	—	—
13	1	—	13	1	—	—	—	—	—	—	—	—	—	—
14	—	—	—	—	—	—	—	—	—	—	—	—	—	—
15	—	—	—	—	—	—	—	—	—	—	—	—	—	—
16 e più	—	—	—	—	—	—	—	—	—	—	—	—	—	—
Totale ...	1 477	289	4 548	1 406	22	1	44	—	1	—	—	—	—	3

B. — Numeri relativi a 1000 famiglie.

NUMERO dei componenti per famiglia	Famiglie viventi in coabitazione	Su 1000 famiglie, si avevano famiglie composte di									In complesso
		parenti e affini	parenti e affini con domestici	parenti e affini con garzoni	parenti e affini con dozzinanti, convi- venti e estranei	parenti e affini con domestici e gar- zoni	parenti e affini con domestici, dozzi- nanti, conviventi e estranei	parenti e affini con garzoni, convi- venti, dozzinanti e estranei	parenti e affini con domestici, garzoni, dozzinanti, con- viventi e estranei	soli estranei	
1	220	1 000	—	—	—	—	—	—	—	—	1 000
2	222	948	8	—	—	44	—	—	—	—	1 000
3	225	918	17	4	—	61	—	—	—	—	1 000
4	180	936	23	—	—	29	—	—	—	12	1 000
5	195	938	27	—	—	35	—	—	—	—	1 000
6	82	908	51	—	—	31	—	—	—	10	1 000
7	91	909	15	—	—	61	—	15	—	—	1 000
8	229	828	86	—	—	86	—	—	—	—	1 000
9	—	1 000	—	—	—	—	—	—	—	—	1 000
10	—	1 000	—	—	—	—	—	—	—	—	1 000
11	—	1 000	—	—	—	—	—	—	—	—	1 000
12	—	1 000	—	—	—	—	—	—	—	—	1 000
13	—	1 000	—	—	—	—	—	—	—	—	1 000
14	—	—	—	—	—	—	—	—	—	—	—
15	—	—	—	—	—	—	—	—	—	—	—
16 e più	—	—	—	—	—	—	—	—	—	—	—
n complesso ...	—	952	15	1	29	—	1	—	—	2	1 000

TAVOLA V

Famiglie naturali secondo il numero dei componenti, la condizione sociale e il sesso del Capo famiglia.

AVVERTENZE. — In questa tavola, si ha riferimento, non più al nucleo familiare quale venne censito al momento della rilevazione, ma alla *famiglia naturale* e cioè al gruppo di soli parenti ed affini, ricostituito eliminando da ogni nucleo familiare i domestici, i garzoni, i dozzinanti, i conviventi e gli estranei ed includendovi invece i parenti ed affini temporaneamente assenti nel giorno del Censimento. Le famiglie naturali, così ottenute, sono classificate secondo la *condizione sociale del rispettivo Capo di famiglia*, nei gruppi seguenti:

a) Attendente a casa, disoccupato (senz'altra indicazione), ricoverato, mendicante, senza indicazione professionale (quando nessun altro membro della famiglia naturale aveva dichiarato una professione specificata).

b) Agricoltori (anche ortolani e giardinieri) conducenti terreni propri, enfiteuti ed utilisti.

c) Fittavoli.

d) Mezzadri e coloni.

e) Giornalieri e operai di campagna, boscaioli, pastori, mandriani, bifolchi, ecc.

f) Industriali e commercianti (padroni, direttori, capi aziende), esclusi i venditori di generi alimentari e gli esercenti.

g) Venditori di generi alimentari, esercenti (padroni).

h) Artigiani e lavoratori per proprio conto di tutte le industrie (eccettuate le agricole).

i) Operai salariati di tutte le industrie (eccettuate le agricole).

l) Persone di servizio e di fatica: domestici, facchini, agenti e personale di servizio e di fatica di tutte le aziende pubbliche e private, garzoni di negozio e di esercizi pubblici.

m) Professionisti, artisti, addetti ai culti.

n) Impiegati di aziende pubbliche (Stato, Province, Comuni, Opere pie), di aziende trasporti per terra e per mare (escluso il basso personale), di aziende bancarie, di assicurazioni e simili: Ufficiali dell'Esercito e dell'Armata.

o) Impiegati di aziende private, commessi di negozio.

p) Pensionati.

q) Possidenti, benestanti.

Occorre osservare che, quando mancava per la persona segnata sul foglio come *Capo famiglia* la indicazione della professione o condizione, o quando la persona stessa era qualificata come attendente a casa, invalida o simili, e invece si aveva la dichiarazione di una professione specifica per altro membro della famiglia, da questa si è desunta la condizione sociale della famiglia stessa.

TAVOLA V.

Famiglie naturali secondo il numero dei componenti, la condizione sociale e il sesso del Capo famiglia.

A. — Numeri assoluti.

CONDIZIONE SOCIALE (1)	Famiglie		Famiglie naturali secondo il numero dei componenti																
	Numero	di cui era a capo una femmina	Componenti	1	2	3	4	5	6	7	8	9	10	11	12	13	14	15	16 e più
a	11	11	19	7	1	2	1	—	—	—	—	—	—	—	—	—	—	—	—
b	12	1	59	—	2	3	2	—	2	1	1	—	—	1	—	—	—	—	—
c	1	—	5	—	—	—	—	1	—	—	—	—	—	—	—	—	—	—	—
d	—	—	—	—	—	—	—	—	—	—	—	—	—	—	—	—	—	—	—
e	16	2	59	5	3	—	3	1	1	1	—	2	—	—	—	—	—	—	—
f	36	—	168	4	5	4	6	4	5	4	1	1	1	—	—	1	—	—	—
g	215	21	801	52	30	36	30	16	19	11	11	3	4	1	2	—	—	—	—
h	84	12	322	14	13	18	11	6	12	2	4	4	—	—	—	—	—	—	—
i	347	10	1224	79	65	50	47	32	28	27	15	1	2	1	—	—	—	—	—
l	164	10	530	47	25	25	22	21	10	9	3	2	—	—	—	—	—	—	—
m	106	10	264	50	16	11	14	5	7	1	1	—	—	1	—	—	—	—	—
n	409	9	1022	189	59	62	41	24	14	12	2	3	—	2	1	—	—	—	—
o	63	5	200	13	14	16	6	7	2	2	2	—	1	—	—	—	—	—	—
p	4	1	17	1	—	1	—	1	—	—	1	—	—	—	—	—	—	—	—
q	9	5	37	2	2	1	—	—	2	1	—	1	—	—	—	—	—	—	—
Totale	1477	97	4727	463	235	229	183	118	102	71	41	17	8	6	3	1	—	—	—

B. — Numeri relativi.

CONDIZIONE SOCIALE (1)	Su 1000 famiglie avevano a capo una femmina	Su 1000 famiglie, si avevano famiglie composte di membri :															In complesso		
		1	2	3	4	5	6	7	8	9	10	11	12	13	14	15		16 e più	
a	1000	636	91	182	91	—	—	—	—	—	—	—	—	—	—	—	—	—	1 000
b	83	—	167	250	167	—	167	83	83	—	—	83	—	—	—	—	—	—	1 000
c	—	—	—	—	—	1 000	—	—	—	—	—	—	—	—	—	—	—	—	1 000
d	—	—	—	—	—	—	—	—	—	—	—	—	—	—	—	—	—	—	—
e	125	312	187	—	187	63	63	63	—	125	—	—	—	—	—	—	—	—	1 000
f	—	242	139	111	166	111	139	111	28	28	28	—	—	28	—	—	—	—	1 000
g	98	242	140	167	140	74	88	51	51	14	19	5	9	—	—	—	—	—	1 000
h	143	166	155	214	131	71	143	24	48	48	—	—	—	—	—	—	—	—	1 000
i	29	228	187	144	135	92	81	78	43	3	6	3	—	—	—	—	—	—	1 000
l	61	287	152	152	134	128	61	55	19	12	—	—	—	—	—	—	—	—	1 000
m	94	472	151	104	132	48	66	9	9	—	—	9	—	—	—	—	—	—	1 000
n	22	462	144	152	100	59	34	29	5	7	—	5	3	—	—	—	—	—	1 000
o	79	206	222	254	95	111	32	32	32	—	16	—	—	—	—	—	—	—	1 000
p	250	250	—	250	—	250	—	—	250	—	—	—	—	—	—	—	—	—	1 000
q	556	222	222	111	—	—	222	111	—	111	—	—	—	—	—	—	—	—	1 000
In complesso ..	66	313	159	155	124	80	69	48	28	12	5	4	2	1	—	—	—	—	1 000

(1) Per economia di spazio i gruppi che indicano la condizione sociale del Capo famiglia sono designati con la lettera che li contraddistingue nelle avvertenze di cui alla pagina precedente.

TAVOLA VI

**Famiglie naturali secondo la condizione sociale del Capo famiglia
e il numero e il sesso delle persone attive in ciascuna famiglia.**

AVVERTENZE. — Si sono classificate in questa tavola le famiglie naturali secondo il numero dei *membri attivi* in ciascuna di esse. La qualità di membro attivo è qui presa in senso economico, intendendosi come tale qualsiasi membro che presumibilmente porti un contributo finanziario al sostentamento della famiglia. Vi si comprendono quindi, oltre tutti coloro che dichiararono nel foglio di famiglia di esercitare una professione, un'arte o un mestiere, anche i pensionati, i possidenti e i benestanti e ne restano escluse invece le persone qualificate come attendenti alle cure domestiche, studenti, ricoverati, ecc.

TAVOLA VI.

**Famiglie naturali secondo la condizione sociale del Capo famiglia
e il numero e il sesso delle persone attive in ciascuna famiglia.**

A. — Numeri assoluti.

CONDIZIONE SOCIALE (1)	Famiglie	Nessuna persona attiva	Una persona attiva (maschio)	Una persona attiva (femmina)	Due persone attive (maschi)	Due persone attive (femmine)	Due persone attive (maschio e femmina)	Tre e più persone attive (maschi)	Tre e più persone attive (femmine)	Tre e più persone attive (maschi e femmine)
a	11	11	—	—	—	—	—	—	—	—
b	12	—	3	—	7	—	—	—	—	—
c	1	—	1	—	—	1	—	—	—	—
d	—	—	—	—	—	—	—	—	—	—
e	16	—	12	—	2	—	—	—	2	—
f	36	—	27	—	7	—	—	—	2	—
g	215	—	145	12	28	1	8	17	—	4
h	84	—	45	9	11	—	8	5	—	6
i	347	—	246	4	52	—	7	31	—	7
l	164	—	121	4	17	—	7	11	—	4
m	106	—	84	8	8	—	3	1	—	2
n	409	—	360	1	16	—	16	8	—	2
o	63	—	41	2	5	1	8	4	—	2
p	4	—	1	—	1	—	1	1	—	—
q	9	—	1	4	1	—	—	2	—	1
Totale	1 477	11	1 087	44	155	3	58	85	—	34

— Numeri relativi a 1000 famiglie.

CONDIZIONE SOCIALE (1)	Nessuna persona attiva	Una persona attiva (maschio)	Una persona attiva (femmina)	Due persone attive (maschi)	Due persone attive (femmine)	Due persone attive (maschio e femmina)	Tre e più persone attive (maschi)	Tre e più persone attive (femmine)	Tre e più persone attive (maschi e femmine)	In complesso
a	1 000	—	—	—	—	—	—	—	—	1 000
b	—	250	—	584	83	—	—	83	—	1 000
c	—	1 000	—	—	—	—	—	—	—	1 000
d	—	—	—	—	—	—	—	—	—	—
e	—	750	—	125	—	—	—	125	—	1 000
f	—	750	—	194	—	—	—	56	—	1 000
g	—	674	56	130	5	37	79	—	19	1 000
h	—	536	107	131	—	95	60	—	71	1 000
i	—	709	12	150	—	20	89	—	20	1 000
l	—	738	24	104	—	43	67	—	24	1 000
m	—	792	76	76	—	28	9	—	19	1 000
n	—	880	2	39	—	39	20	—	20	1 000
o	—	651	32	79	16	127	63	—	32	1 000
p	—	250	—	250	—	250	250	—	—	1 000
q	—	111	445	111	—	—	222	—	—	1 000
In complesso	7	736	30	105	2	39	53	—	23	1 000

(1) Vedasi nota a pag. 80.

TAVOLA VII.

Popolazione presente classificata secondo il sesso, l'età e lo stato civile.

ANNI DI ETÀ	Popolazione presente	STATO CIVILE											
		SESSO		CELIBI E NUBILI		CONIUGATI		VEDOVI		SEPARATI LEGALMENTE			
		M	F	M	F	M	F	M	F	M	F		
Fino a 1	163	93	70	93	70	—	—	—	—	—	—	—	—
1 - 2	117	61	56	61	56	—	—	—	—	—	—	—	—
2 - 3	101	53	48	53	48	—	—	—	—	—	—	—	—
3 - 4	89	44	45	44	45	—	—	—	—	—	—	—	—
4 - 5	103	52	51	52	51	—	—	—	—	—	—	—	—
5 - 6	100	51	49	51	49	—	—	—	—	—	—	—	—
6 - 7	91	48	43	48	43	—	—	—	—	—	—	—	—
7 - 8	97	52	45	52	45	—	—	—	—	—	—	—	—
8 - 9	80	40	40	40	40	—	—	—	—	—	—	—	—
9 - 10	92	49	43	49	43	—	—	—	—	—	—	—	—
10 - 11	93	40	44	49	44	—	—	—	—	—	—	—	—
11 - 12	76	43	33	43	33	—	—	—	—	—	—	—	—
12 - 13	83	43	40	43	40	—	—	—	—	—	—	—	—
13 - 14	82	40	42	40	42	—	—	—	—	—	—	—	—
14 - 15	76	47	29	47	29	—	—	—	—	—	—	—	—
15 - 16	79	31	48	31	47	—	1	—	—	—	—	—	—
16 - 17	57	35	22	34	19	1	3	—	—	—	—	—	—
17 - 18	56	35	21	35	18	—	3	—	—	—	—	—	—
18 - 19	183	138	45	138	41	—	4	—	—	—	—	—	—
19 - 20	379	353	26	350	8	3	8	—	—	—	—	—	—
20 - 21	2011	1982	29	1970	18	12	11	—	—	—	—	—	—
21 - 25	1333	1174	159	1146	70	28	86	—	—	—	—	—	3
25 - 30	847	603	244	463	63	140	174	—	6	—	—	—	1
30 - 35	757	525	232	294	36	220	190	8	3	3	3	3	3
35 - 40	455	290	165	93	33	186	120	9	12	2	—	—	—
40 - 45	343	220	123	54	10	159	105	6	8	1	—	—	—
45 - 50	221	143	78	22	6	117	56	4	16	—	—	—	—
50 - 55	169	108	61	9	5	90	41	8	13	1	—	—	2
55 - 60	127	76	51	4	2	60	28	11	20	1	—	—	1
60 - 65	71	39	32	3	3	28	13	6	16	2	—	—	—
65 - 70	42	22	20	—	—	18	5	4	15	—	—	—	—
70 - 75	20	10	10	—	—	7	2	3	8	—	—	—	—
75 - 80	8	2	6	—	—	2	2	—	4	—	—	—	—
80 - 85	3	1	2	—	—	—	—	1	2	—	—	—	—
85 - 90	—	—	—	—	—	—	—	—	—	—	—	—	—
90 - 95	1	—	1	—	—	—	—	—	1	—	—	—	—
95 - 100	—	—	—	—	—	—	—	—	—	—	—	—	—
oltre 100	—	—	—	—	—	—	—	—	—	—	—	—	—
ignota	2	2	—	1	—	1	—	—	—	—	—	—	—
In complesso	8607	6554	2053	5412	1067	1072	852	60	124	10	10	10	10

TAVOLA VIII.

Popolazione presente classificata secondo il sesso e il luogo di nascita.

A. — Numeri assoluti.

LUOGO DI NASCITA	M F	M	F	LUOGO DI NASCITA	M F	M	F
Stesso Centro o Località di censimento.....	847	446	401	Lazio	263	213	50
Altro Centro o Località della stessa Colonia ..	73	37	36	Abruzzi e Molise	208	192	16
Piemonte	526	463	63	Campania	547	465	82
Liguria	167	148	19	Puglie.....	438	391	47
Lombardia	646	582	64	Basilicata	40	35	5
Veneto	460	427	33	Calabrie.....	259	224	35
Venezia Tridentina	4	1	3	Sicilia.....	2 048	1 376	672
Venezia Giulia.....	4	1	3	Sardegna	312	290	22
Emilia	293	252	41	Estero.....	737	425	312
Toscana	399	333	66	Centro o Località delle altre Colonie	61	36	25
Marche	146	111	35	In complesso	8 607	6 554	2 053
Umbria	129	106	23				

B. — Numeri relativi a 1000 abitanti.

LUOGO DI NASCITA	M F	M	F	LUOGO DI NASCITA	M F	M	F
Stesso Centro o Località di censimento.....	98	68	195	Lazio	31	33	24
Altro Centro o Località della stessa Colonia ..	8	6	18	Abruzzi e Molise	24	29	8
Piemonte	61	71	31	Campania	64	71	40
Liguria	19	23	9	Puglie.....	51	60	23
Lombardia	75	89	31	Basilicata	5	5	2
Veneto	53	65	16	Calabrie.....	30	34	17
Venezia Tridentina	1	...	2	Sicilia.....	238	210	327
Venezia Giulia.....	1	...	2	Sardegna	36	44	11
Emilia	34	38	20	Estero.....	86	65	152
Toscana	46	51	32	Centro o Località delle altre Colonie	7	5	12
Marche	17	17	17	In complesso	1 000	1 000	1 000
Umbria	15	16	11				

TAVOLA IX.

**Popolazione presente classificata secondo il sesso, il luogo di nascita
e per grandi gruppi di età.**

A. — Numeri assoluti.

LUOGO DI NASCITA	MASCHI					FEMMINE					IN COMPLESSO				
	Totale	fino a 15 anni	16 a 65	66 e oltre	età ignota	Totale	fino a 15 anni	16 a 65	66 e oltre	età ignota	Totale	fino a 15 anni	16 a 65	66 e oltre	età ignota
Stesso Centro o Località di censimento,	446	370	74	2	—	401	337	63	1	—	847	707	137	3	—
Altro Centro o Località della stessa Colonia	37	22	15	—	—	36	23	13	—	—	73	45	28	—	—
Piemonte	463	14	449	—	—	63	11	51	1	—	526	25	500	1	—
Liguria	148	5	143	—	—	19	5	14	—	—	167	10	157	—	—
Lombardia	582	10	572	—	—	64	10	52	2	—	646	20	624	2	—
Veneto	427	5	422	—	—	33	5	28	—	—	460	10	450	—	—
Venezia Tridentina..	1	—	1	—	—	3	2	1	—	—	4	2	2	—	—
Venezia Giulia	1	—	1	—	—	3	1	2	—	—	4	1	3	—	—
Emilia	252	3	248	1	—	41	3	35	3	—	293	6	283	4	—
Toscana	333	14	318	1	—	66	7	58	1	—	399	21	376	2	—
Marche	111	4	107	—	—	35	5	27	3	—	146	9	137	3	—
Umbria	106	2	103	1	—	23	2	19	2	—	129	4	122	3	—
Lazio	213	12	200	1	—	50	9	41	—	—	263	21	241	1	—
Abruzzi e Molise	192	5	186	1	—	16	6	8	2	—	208	11	194	3	—
Campania	465	13	450	2	—	82	26	56	—	—	547	39	506	2	—
Puglie	391	9	382	—	—	47	8	38	1	—	438	17	420	1	—
Basilicata	35	—	35	—	—	5	2	3	—	—	40	2	38	—	—
Calabria	224	12	211	1	—	35	3	32	—	—	259	15	243	1	—
Sicilia	1 376	102	1 251	22	1	672	103	548	21	—	2 048	205	1 799	43	1
Sardegna	290	3	287	—	—	22	2	20	—	—	312	5	307	—	—
Estero	425	138	284	2	1	312	106	204	2	—	737	244	488	4	1
Centro o Località delle altre Colonie	36	22	13	1	—	25	10	15	—	—	61	32	28	1	—
In complesso	6 554	765	5 752	35	2	2 053	686	1 328	39	—	8 607	1 451	7 080	74	2

TAVOLA X.

**Abitanti di età superiore a 6 anni che sapevano leggere,
distinti secondo il sesso e l'età.**

ANNI DI ETÀ	ABITANTI DI ETÀ SUPERIORE A 6 ANNI						Su 100 abitanti del corrispondente gruppo di età sapevano leggere		
	In complesso			che sapevano leggere			MF	M	F
	MF	M	F	MF	M	F			
da 6 a 7.....	91	48	43	48	23	25	53	48	58
7 - 8.....	97	52	45	72	40	32	74	77	71
8 - 9.....	80	40	40	68	32	36	85	80	90
9 - 10.....	92	49	43	83	43	40	90	88	93
10 - 11.....	93	49	44	89	46	43	96	94	98
11 - 12.....	76	43	33	72	41	31	95	95	94
12 - 13.....	83	43	40	80	41	39	96	95	98
13 - 14.....	82	40	42	76	36	40	93	90	95
14 - 15.....	76	47	29	69	42	27	91	89	93
15 - 16.....	79	31	48	69	24	45	87	77	94
16 - 17.....	57	35	22	53	31	22	93	89	100
17 - 18.....	56	35	21	52	34	18	93	97	86
18 - 19.....	183	138	45	174	135	39	95	98	87
19 - 20.....	379	353	26	362	336	26	96	95	100
20 - 21.....	2 011	1 982	29	1 817	1 791	26	90	90	90
21 - 25.....	1 333	1 174	159	1 260	1 116	144	95	95	91
25 - 30.....	847	603	244	814	593	221	96	98	91
30 - 35.....	757	525	232	699	503	196	92	96	84
35 - 40.....	455	290	165	402	266	136	88	92	82
40 - 45.....	343	220	123	299	200	99	87	91	80
45 - 50.....	221	143	78	166	120	46	75	84	59
50 - 55.....	169	108	61	130	88	42	77	81	69
55 - 60.....	127	76	51	84	63	21	66	83	41
60 - 65.....	71	39	32	44	27	17	62	69	53
65 - 70.....	42	22	20	20	13	7	48	59	35
70 - 75.....	20	10	10	11	7	4	55	70	40
75 - 80.....	8	2	6	3	2	1	38	100	17
80 - 85.....	3	1	2	2	1	1	67	100	50
85 - 90.....	—	—	—	—	—	—	—	—	—
90 - 95.....	1	—	1	—	—	—	—	—	—
95 - 100.....	—	—	—	—	—	—	—	—	—
oltre 100.....	—	—	—	—	—	—	—	—	—
In complesso...	7 932	6 198	1 734	7 118	5 694	1 424	90	92	82

TAVOLA XI.

**Popolazione presente di età superiore a 10 anni
classificata secondo il sesso e la professione.**

Classe	Sottoclasse	PROFESSIONI E CONDIZIONI a) padroni di aziende, amministratori, direttori, b) impiegati, c) artigiani indipendenti, d) operai, salariati, garzoni.	Posizione	M F		M	F
				M	F		
AGRICOLTURA - CACCIA - PESCA							
1		AGRICOLTURA E CACCIA:					
	1	Agricoltori che conducono terreni propri o della famiglia e concessionari		16		16	—
	2	Enfiteuti ed utilisti		—		—	—
	3	Fittavoli		1		1	—
	4	Mezzadri, coloni		—		—	—
	5	Contadini obbligati		—		—	—
	6	Giornalieri di campagna, bifolchi e terrazzieri		9		9	—
	7	Fattori, agenti di campagna		—		—	—
	8	Giardinieri, ortolani, fiorai e coltivatori di tabacco ..		13		13	—
	9	Pastori, bovani e mandriani		1		1	—
	10	Allevatori di animali, apicoltori, bachicoltori, sericultori		2		2	—
	11	Boscaioli, carbonai e taglialegna		—		—	—
	12	Guardie campestri e guardaboschi privati		—		—	—
	13	Cacciatori, guardacaccia, raccoglitori di funghi, tartufi, ecc.		—		—	—
		Totale classe 1		42		42	—
2		PESCA:					
	14	Piscicultori		—		—	—
	15	Pescatori, vallanti		8		8	—
		Totale classe 2		8		8	—
		Totale Agricoltura - Caccia - Pesca		50		50	—

Segue : TAVOLA XI.

Classe	Sottoclasse	PROFESSIONI E CONDIZIONI a) padroni di aziende, amministratori, direttori, b) impiegati, c) artigiani indipendenti, d) operai, salariati, garzoni.	Posizione			
				MF	M	F
INDUSTRIA						
3	MINIERE		a	—	—	—
			b	—	—	—
			d	19	19	—
			Totale classe 3	19	19	—
4	CAVE DI OGNI GENERE		a	—	—	—
			d	—	—	—
			Totale classe 4	—	—	—
5	SALINE MARITTIME E ACQUE MINERALI.....		d	—	—	—
			Totale classe 5	—	—	—
6	INDUSTRIA DEL LEGNO, DELLA PAGLIA E AFFINI.....		a	6	6	—
			b	—	—	—
			c	64	64	—
			d	29	29	—
			Totale classe 6	99	99	—
7	INDUSTRIE CHE LAVORANO I CEREALI.....		a	11	11	—
			b	—	—	—
			c	1	1	—
			d	21	21	—
			Totale classe 7	33	33	—
8	INDUSTRIE CHE UTILIZZANO FRUTTA, VERDURE E SEMI		a	—	—	—
			b	—	—	—
			c	—	—	—
			d	—	—	—
			Totale classe 8	—	—	—
9	INDUSTRIE CHE UTILIZZANO PRODOTTI ANIMALI		a	—	—	—
			b	—	—	—
			c	—	—	—
			d	—	—	—
			Totale classe 9	—	—	—
10	INDUSTRIE CHE UTILIZZANO SPOGLIE ANIMALI.....		a	6	6	—
			c	23	23	—
			d	9	9	—
			Totale classe 10	38	38	—

Segue : TAVOLA XI.

Classe	Sottoclasse	PROFESSIONI E CONDIZIONI a) padroni di aziende, amministratori, direttori, b) impiegati, c) artigiani indipendenti, d) operai, salariati, garzoni.	Posizione	M F		M	F
11		INDUSTRIA DELLA CARTA.....	a	—	—	—	—
			b	—	—	—	—
			c	—	—	—	—
			d	—	—	—	—
			Totale classe 11	—	—	—	—
12		INDUSTRIE CHE UTILIZZANO MATERIALI DIVERSI.....	a	—	—	—	—
			b	—	—	—	—
			c	—	—	—	—
			d	—	—	—	—
			Totale classe 12	—	—	—	—
13		PRODUZIONE E PRIMA LAVORAZIONE DEI METALLI ...	a	—	—	—	—
			b	—	—	—	—
			c	—	—	—	—
			d	—	—	—	—
			Totale classe 13	—	—	—	—
14		SUCCESSIVE LAVORAZIONI DEI METALLI.....	a	—	—	—	—
			b	—	—	—	—
			c	9	9	—	—
			d	23	23	—	—
			Totale classe 14	32	32	—	—
15		COSTRUZIONI MECCANICHE IN GENERE, LAVORAZIONE METALLI PREZIOSI, ECC.	a	6	6	—	—
			b	—	—	—	—
			c	2	2	—	—
			d	78	78	—	—
			Totale classe 15	86	86	—	—
16		PREPARAZIONE E LAVORAZIONE DEI MINERALI	a	4	4	—	—
			b	—	—	—	—
			c	—	—	—	—
			d	17	17	—	—
			Totale classe 16	21	21	—	—
17		COSTRUZIONI EDILIZIE, STRADALI E IDRAULICHE.....	a	25	25	—	—
			c	10	10	—	—
			d	279	279	—	—
			Totale classe 17	314	314	—	—

Segue: TAVOLA XI.

Classe	Sottoclasse	PROFESSIONI E CONDIZIONI a) padroni di aziende, amministratori, direttori, b) impiegati, c) artigiani indipendenti, d) operai, salariati, garzoni.	Posizione	M	F	
				F	M	F
18	INDUSTRIA TESSILE (SETA, COTONE, LANA, LINO, CANAPA, ECC.)	a	—	—	—	
		b	—	—	—	
		c	—	—	—	
		d	—	—	—	
		Totale classe 18	—	—	—	
19	TESSUTI SPECIALI	a	—	—	—	
		b	—	—	—	
		c	—	—	—	
		d	—	—	—	
		Totale classe 19	—	—	—	
20	VESTIARIO, ARREDAMENTO DOMESTICO, NETTEZZA E ACCONCIATURA DELLA PERSONA	a	5	5	—	
		b	—	—	—	
		c	71	27	44	
		d	22	12	10	
		Totale classe 20	98	44	54	
21	INDUSTRIE CHIMICHE	a	—	—	—	
		b	2	2	—	
		c	—	—	—	
		d	—	—	—	
		Totale classe 21	2	2	—	
22	INDUSTRIE POLIGRAFICHE	a	2	2	—	
		b	8	1	7	
		c	—	—	—	
		d	7	7	—	
		Totale classe 22	17	10	7	
23	PRODUZIONE E DISTRIBUZIONE DI FORZA MOTRICE, LUCE, ACQUA, CALORE	a	—	—	—	
		b	1	1	—	
		c	2	2	—	
		d	3	3	—	
		Totale classe 23	6	6	—	
24	TRASPORTI E VIABILITÀ	a	39	39	—	
		b	79	78	1	
		c	1	1	—	
		d	158	158	—	
		Totale classe 24	277	276	1	

Segue : TAVOLA XI.

Classe	Sottoclasse	PROFESSIONI E CONDIZIONI a) padroni di aziende, amministratori, direttori, b) impiegati, c) artigiani indipendenti, d) operai, salariati, garzoni.	Posizione	M	F	M	F
				F	M		
25		INDUSTRIE NON SPECIFICATE.....	a	5	—	5	—
			b	—	—	—	—
			c	—	—	—	—
			d	2	—	2	—
		Totale classe 25		7	—	7	—
			a	109	—	109	—
			b	90	—	82	8
			c	183	—	139	44
			d	667	—	657	10
		Totale Industria...		1 049	—	987	62
COMMERCIO							
26		VENDITA DI MERCI E DERRATE ALIMENTARI.....	a	72	—	69	3
			b	1	—	1	—
			d	1	—	1	—
		Totale classe 26		74	—	71	3
27		VENDITA DI GENERI NON ALIMENTARI.....	a	28	—	26	2
			b	—	—	—	—
			d	1	—	1	—
		Totale classe 27		29	—	27	2
28		VENDITA DI MERCI DIVERSE E NON SPECIFICATE.....	a	105	—	100	5
			b	—	—	—	—
			d	—	—	—	—
		Totale classe 28		105	—	100	5
29		ESERCIZI PUBBLICI	a	72	—	59	13
			b	—	—	—	—
			d	2	—	1	1
		Totale classe 29		74	—	60	14
30		ISTITUTI DI EMISSIONE, CREDITO, CAMBIO, ASSICURAZIONE, ECC.	a	5	—	5	—
			b	36	—	36	—
		Totale classe 30		41	—	41	—
			a	282	—	259	23
			b	37	—	37	—
			d	4	—	3	1
		Totale Commercio...		323	—	299	24

Segue: TAVOLA XI.

Classe	Sottoclasse	PROFESSIONI E CONDIZIONI a) padroni di aziende, amministratori, direttori, b) impiegati, c) artigiani indipendenti, d) operai, salariati, garzoni.	Posizione			
				M F	M	F
AMMINISTRAZIONE PUBBLICA E PRIVATA						
31		AMMINISTRAZIONE PUBBLICA	245	235	10	
32		DIFESA DEL PAESE:	—	—	—	
1		Carabinieri Reali e Guardie di finanza... <i>Ufficiali</i> ..	21	21	—	
		<i>Altri militari</i> ..	248	248	—	
		In complesso..	269	269	—	
2		Altri corpi dell'Esercito..... <i>Ufficiali</i> ..	254	254	—	
		<i>Altri militari</i> ..	3 144	3 144	—	
		In complesso..	3 398	3 398	—	
3		Armata..... <i>Ufficiali</i> ..	8	8	—	
		<i>Altri militari</i> ..	101	101	—	
		In complesso..	109	109	—	
		Totale classe 32 { <i>Ufficiali</i>	283	283		
		{ <i>Altri militari</i> ..	3 493	3 493	—	
		In complesso..	3 776	3 776		
33		CORPI ORGANIZZATI E PERSONALE DI SERVIZIO DI PUBBLICA AMMINISTRAZIONE	31	31	—	
34		AMMINISTRAZIONE PRIVATA	15	13	2	
35		IMPIEGATI, COMMESSI, FATTORINI (SENZ'ALTRA SPECI- FICAZIONE).....	77	65	12	
		Totale Amministrazione pubblica e privata...	4 144	4 120	24	

Segue : TAVOLA XI.

Classe	Sottoclasse	PROFESSIONI E CONDIZIONI a) padroni di aziende, amministratori, direttori, b) impiegati, c) artigiani indipendenti, d) operai, salariati, garzoni.	Posizione	M	F	
				M	F	
36		CULTO		22	12	10
37		INSEGNAMENTO		83	37	46
38		PROFESSIONI SANITARIE		31	15	16
39		PROFESSIONI LEGALI		9	9	—
40		LETTERE E SCIENZE APPLICATE		38	38	—
41		ARTI BELLE		21	15	6
		Totale culto, professioni e arti liberali. . .		204	126	78
42		ADDETTI AI SERVIZI DOMESTICI.....		34	13	21
		CONDIZIONI NON PROFESSIONALI				
43		PROPRIETARI, CAPITALISTI, AGIATI, REDDITIERI, BENESTANTI.....		14	4	10
44		PENSIONATI.....		7	4	3
		STUDENTI, SEMINARISTI, COLLEGIALI		277	177	100
46		ATTENDENTI ALLE CURE DOMESTICHE.....		1 235	—	1 235
47		ALTRE CONDIZIONI NON PROFESSIONALI.....		182	176	6
48		SENZA INDICAZIONE DI PROFESSIONE O CONDIZIONE		55	55	—
		Totale condizioni non professionali. . .		1 770	416	1 354

RIEPILOGO

PROFESSIONI E CONDIZIONI	M F	M	F
Agricoltura, caccia e pesca.....	50	50	—
Industria	1 049	987	62
Commercio	323	299	24
Amministrazione pubblica e privata	4 144	4 120	24
Culto, professioni e arti liberali.....	204	126	78
Addetti ai servizi domestici.....	34	13	21
Proprietari, benestanti	14	4	10
Addetti alle cure domestiche, pensionati, studenti, ricoverati, ecc.....	1 756	412	1 344
In complesso.....	7 574	6 011	1 563

TAVOLA XII

**Stranieri distinti secondo il sesso,
la località nella quale furono censiti e lo Stato di appartenenza.**

TAVOLA XII.

Stranieri distinti secondo il sesso, la località nella quale furono censiti e lo Stato di appartenenza.

CENTRI E LOCALITÀ ABITATE	ALBANIA		ARMENIA		EGITTO		FRANCIA		GRECIA		INGHILTERRA		ROMANIA		TURCHIA		UNGHERIA		TOTALE		
	M	F	M	F	M	F	M	F	M	F	M	F	M	F	M	F	M	F	MF	M	F
	Bengasi	—	—	3	5	—	—	3	5	32	24	66	63	—	—	2	4	—	—	207	106
<i>di cui:</i>																					
<i>Drain</i>	—	—	—	—	—	—	—	—	—	—	9	4	—	—	—	—	—	—	13	9	4
<i>Giuliana</i>	—	—	—	—	—	—	—	—	—	—	—	—	—	—	—	—	—	—	—	—	—
<i>Koefia</i>	—	—	—	—	—	—	—	—	—	—	—	—	—	—	—	—	—	—	—	—	—
<i>Labri</i>	—	—	—	—	—	—	—	—	—	—	—	—	—	—	—	—	—	—	—	—	—
<i>Sidi Hussen</i>	—	—	—	—	—	—	—	—	—	—	—	—	—	—	—	—	—	—	—	—	—
<i>Sidi Kalifa</i>	—	—	—	—	—	—	—	—	—	—	—	—	—	—	—	—	—	—	—	—	—
<i>Città nuova</i>	—	—	3	5	—	—	3	5	32	24	57	59	—	—	2	4	—	—	194	97	97
Benina	—	—	—	—	—	—	—	—	—	—	—	—	—	—	—	—	—	—	—	—	—
Cirene	—	—	—	—	—	—	—	—	—	—	—	—	—	—	—	—	—	—	—	—	—
Derna	—	—	—	—	1	2	—	—	3	2	2	1	—	—	—	—	—	1	12	6	6
Driana	—	—	—	—	—	—	—	—	—	—	—	—	—	—	—	—	—	—	—	—	—
El Merg	—	—	—	—	—	—	—	—	1	—	—	—	—	—	—	—	—	—	1	1	—
Ghemines	—	—	—	—	—	—	—	—	—	—	2	3	—	—	—	—	—	—	5	2	3
Marsa Susa (<i>Apollonia</i>)	—	—	—	—	—	—	1	1	—	—	—	—	—	—	—	—	—	—	2	1	1
Régima	—	—	—	—	—	—	—	—	—	—	—	—	—	—	—	—	—	—	—	—	—
Solúch	—	—	—	—	—	—	—	—	—	—	—	—	—	—	—	—	—	—	—	—	—
Tilimún	—	—	—	—	—	—	—	—	—	—	—	—	—	—	—	—	—	—	—	—	—
Tóbruch	1	—	—	—	—	—	—	—	—	—	—	—	—	1	—	—	—	—	2	1	1
Tóera	—	—	—	—	—	—	—	—	—	—	—	—	—	—	—	—	—	—	—	—	—
Tolméta	—	—	—	—	—	—	—	—	—	—	—	—	—	—	—	—	—	—	—	—	—
Zavia Hania	—	—	—	—	—	—	—	—	—	—	—	—	—	—	—	—	—	—	—	—	—
In complesso	1	—	3	5	1	2	4	6	36	26	70	67	—	1	2	4	—	1	229	117	112

ERITREA

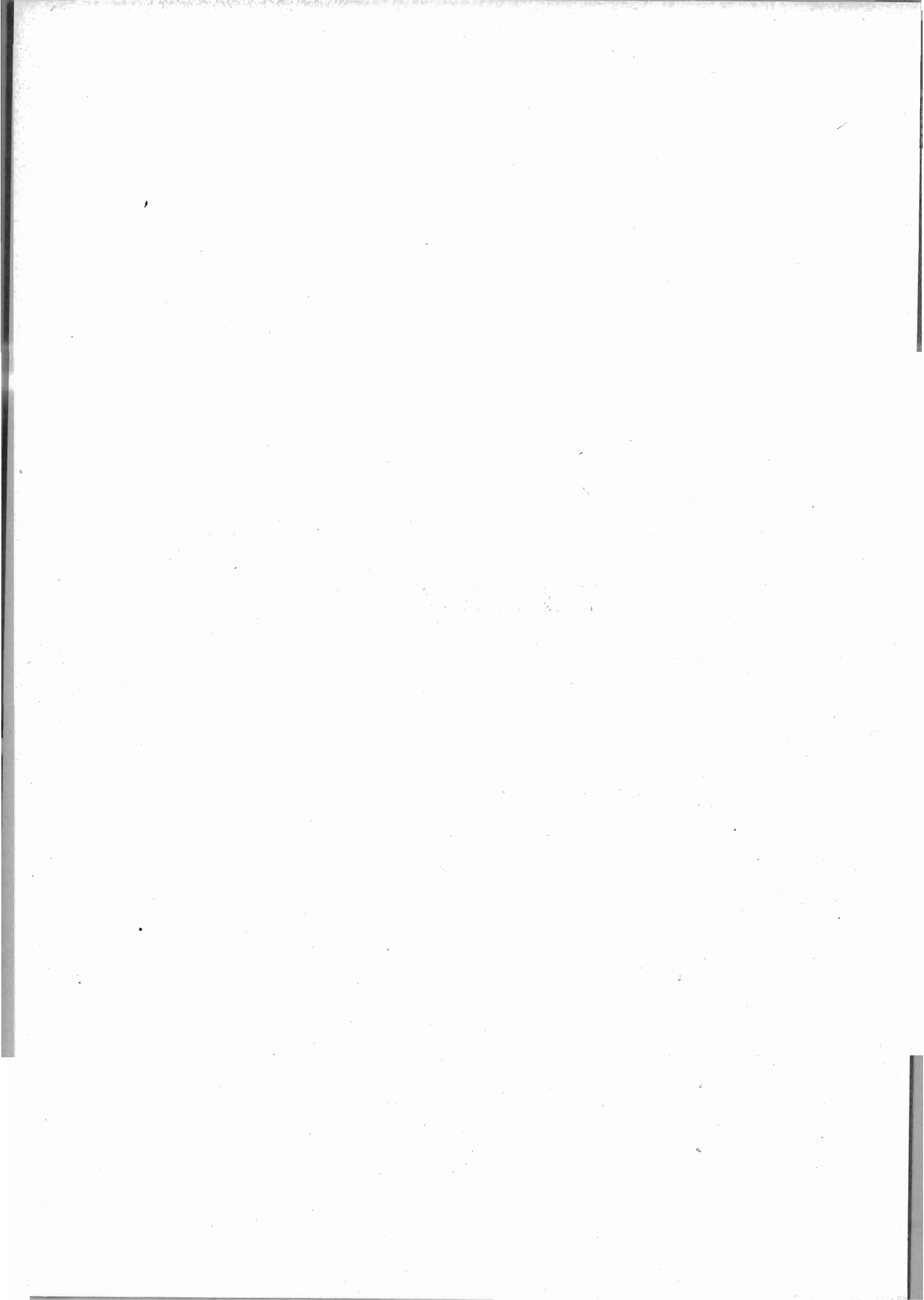

INTRODUZIONE

L'Eritrea comprendeva, al 1° dicembre 1921, data del VI Censimento generale della popolazione italiana i seguenti Centri e Località abitate che diamo distinti secondo i vari Commissariati.

COMMISSARIATI CENTRI E LOCALITÀ ABITATE	Famiglie e convivenze	Popolazione	
		presente	residente
<i>Commissariato dell'Acchelè Guzai.</i>			
Adi Caieh	37	94	108
Coatit	2	11	11
Decamerè	2	4	4
Mai Edag	5	19	19
Mai Haini	1	2	—
Mezalù	4	72	75
Saganeiti	14	49	50
Senafè	7	33	40
Zula	1	5	5
<i>Commissariato di Assab.</i>			
Assab	18	20	8
<i>Commissariato del Barca.</i>			
Agordat	20	28	40
Sabderàt	2	2	2
<i>Commissariato del Cheren.</i>			
Cheren	125	269	312
<i>Commissariato del Gasc e Setit.</i>			
Barentù	10	21	24
<i>Commissariato del Hamasen.</i>			
Asmara	743	2 620	2 735
<i>Commissariato di Massaua.</i>			
Abd-el-Cader	4	8	9
Gherar	37	58	49
Massaua	168	439	431
di cui nella « Sezione Mare ».	6	131	134
<i>Commissariato del Serae.</i>			
Adi-Ugri	35	120	141
TOTALE...	1 235	3 874	4 063

FAMIGLIE E CONVIVENZE

1. — Numero e componenti.

La popolazione dell'Eritrea si ripartiva, in famiglie e convivenze, nel modo seguente:

Convivenze (alberghi, caserme, ospedali, ecc.) N.	42	con	777	abitanti
Famiglie.....	» 1 173	»	3 097	»
CONVIVENZE E FAMIGLIE...	» 1 215	»	3 874	»

Secondo la loro specie, le 42 convivenze si distinguevano nei seguenti gruppi:

Specie delle convivenze e loro composizione.

GRUPPI	Num.	Componenti
Alberghi, locande e pensioni.....	4	32
Camerate di operai, ecc.	3	74
Istituti di educazione (collegi, orfanotrofi, ecc.) .	1	28
Istituti di assistenza (ospizi, ricoveri, ecc.).....	—	—
Istituti di cura (ospedali, manicomi).....	1	32
Conventi	7	38
Caserme, corpi di guardia, ecc.	24	559
Carceri, case di pena, ecc.	1	7
Altre convivenze	1	7
IN COMPLESSO...	42	777

2. — Composizione delle famiglie.

Secondo il numero delle persone censite presenti alla data del Censimento, le 1173 famiglie si classificavano nel modo seguente :

Famiglie classificate secondo il numero delle persone presenti.

Persone	Famiglie	Su 1000 famiglie	Persone	Famiglie	Su 1000 famiglie
1	561	478	10	5	4
2	188	160	11	4	3
3	110	94	12	1	1
4	86	73	13	—	—
5	67	57	14	—	—
6	56	48	15	—	—
7	61	52	16 e più	—	—
8	24	21			
9	10	9	IN COMPLESSO	1 173	1 000

Secondo il tipo della loro composizione, le famiglie suddette presentavano la seguente ripartizione :

Famiglie classificate secondo la loro composizione.

TIPI DI FAMIGLIE	Famiglie	Su 1000 famiglie
Soli parenti e affini	1 127	961
Parenti e affini con domestici	6	5
Parenti e affini con garzoni.....	—	—
Parenti e affini con dozzinanti, conviventi ed estranei	31	26
Parenti e affini con domestici e garzoni....	—	—
Parenti e affini con domestici, dozzinanti, conviventi ed estranei	2	2
Parenti e affini con garzoni, conviventi, dozzinanti ed estranei.....	—	—
Parenti e affini con domestici, garzoni, dozzinanti, conviventi ed estranei	—	—
Soli estranei	7	6
IN COMPLESSO...	1 173	1 000

3. — Famiglie naturali.

Le famiglie suddette, ricondotte alla loro composizione naturale, escludendone cioè i domestici, i garzoni, gli estranei e includendovi invece i membri (parenti e affini) temporaneamente assenti, si distribuivano secondo le varie condizioni sociali dei rispettivi Capi di famiglia, nel modo seguente :

Famiglie naturali classificate secondo la condizione sociale del Capo di famiglia.

CONDIZIONE SOCIALE	Famiglie	Componenti	Su 1000 famiglie	Su 1000 componenti
Agricoltori conducenti terreni propri.....	27	94	23	28
Fittavoli	—	—	—	—
Mezzadri.....	1	1	1	1
Contadini giornalieri, boscaioli, pastori, mandriani, bifolchi, ecc.	10	25	9	8
Industriali e commercianti (padroni, direttori, capi aziende).....	37	139	31	42
Esercenti (padroni), venditori di generi alimentari	185	642	158	193
Artigiani e lavoratori, per proprio conto, di tutte le industrie (eccettuate le agricole)	69	295	59	89
Operai salariati di tutte le industrie (eccettuate le agricole).....	319	907	272	273
Persone di servizio e di fatica, garzoni, ecc.....	85	174	72	52
Professionisti, artisti, addetti ai culti.....	79	196	67	59
Ufficiali dell'Esercito, impiegati di aziende pubbliche, di banche, ecc.	238	556	203	167
Impiegati di aziende private, commessi di negozio (esclusi i garzoni)	94	231	80	69
Pensionati	9	27	8	8
Possidenti, benestanti.....	7	13	6	4
Attendenti alle cure domestiche, professione incerta o non indicata.....	13	23	11	7
IN COMPLESSO...	1 173	3 323	1 000	1 000

La composizione media delle famiglie naturali, secondo la condizione sociale del Capo, veniva a risultare come segue :

Composizione media delle famiglie naturali secondo la condizione sociale del Capo.

CONDIZIONE SOCIALE	Composizione media per famiglia
Agricoltori conducenti terreni propri	3.5
Fittavoli	—
Mezzadri	1.0
Contadini giornalieri, boscaioli, pastori, mandriani, bifolchi, ecc.	2.5
Industriali e commercianti (padroni, direttori, capi aziende).....	3.8
Esercenti (padroni), venditori di generi alimentari.....	3.5
Artigiani e lavoratori, per proprio conto, di tutte le industrie (eccezzuate le agricole).....	4.3
Operai salariati di tutte le industrie (eccezzuate le agricole).....	2.8
Persone di servizio e di fatica, garzoni, ecc.	2.0
Professionisti, artisti, addetti ai culti	2.5
Ufficiali dell'Esercito, impiegati di aziende pubbliche, di banche, ecc.	2.3
Impiegati di aziende private, commessi di negozio (esclusi i garzoni)....	2.5
Pensionati	3.0
Possidenti, benestanti	1.9
Attendenti alle cure domestiche, professione incerta o non indicata	1.8
COMPOSIZIONE MEDIA...	2.8

Secondo il sesso e il numero delle persone economicamente attive, intendendosi come tali quelle che portano un contributo finanziario al sostentamento della famiglia, le famiglie naturali sopra indicate si ripartivano nei seguenti gruppi :

Famiglie naturali classificate secondo il sesso e il numero delle persone economicamente attive.

PERSONE ATTIVE	Famiglie N.	Su 1000 famiglie
Nessuna persona attiva	13	11
Una persona attiva (maschio)	944	805
Una persona attiva (femmina).....	17	14
Due persone attive (maschi)	102	87
Due persone attive (femmine).....	2	2
Due persone attive (maschio e femmina)...	34	29
Tre o più persone attive (maschi).....	44	38
Tre o più persone attive (femmine)	—	—
Tre o più persone attive (maschi e femmine)	17	14
IN COMPLESSO...	1 173	1 000

CARATTERI INDIVIDUALI DELLA POPOLAZIONE

1. — Popolazione classificata secondo il sesso e l'età.

La ripartizione degli abitanti secondo il sesso e l'età, è data dal prospetto che segue:

ANNI DI ETÀ	Popolazione			ANNI DI ETÀ	Popolazione		
	in complesso	M	F		in complesso	M	F
fino a 1	94	52	42	20 - 21	287	268	19
1 - 2	67	34	33	21 - 25	405	332	73
2 - 3	79	36	43	25 - 30	463	349	114
3 - 4	54	31	23	30 - 35	391	283	108
4 - 5	65	30	35	35 - 40	264	183	81
5 - 6	71	30	41	40 - 45	215	146	69
6 - 7	84	35	49	45 - 50	211	146	65
7 - 8	69	37	32	50 - 55	150	120	30
8 - 9	78	42	36	55 - 60	98	73	25
9 - 10	72	34	38	60 - 65	55	36	19
10 - 11	57	25	32	65 - 70	37	25	12
11 - 12	67	32	35	70 - 75	21	15	6
12 - 13	59	29	30	75 - 80	4	1	3
13 - 14	56	28	28	80 - 85	2	—	2
14 - 15	52	24	28	85 - 90	1	1	—
15 - 16	53	18	35	90 - 95	—	—	—
16 - 17	50	18	32	95 - 100	—	—	—
17 - 18	41	22	19	oltre 100	—	—	—
18 - 19	47	28	19				
19 - 20	55	37	18				
				TOTALE...	3 874	2 600	1 274

2. — Popolazione classificata secondo il sesso e per gruppi di età.

Classificando per gruppi di età i dati della precedente tabella, si ottiene il prospetto seguente:

GRUPPI DI ETÀ	In complesso	M	F
fino a 2 anni	161	86	75
da 3 » 6 »	269	127	142
» 7 » 20 »	840	409	431
» 21 » 40 »	1 810	1 415	395
» 41 » 60 »	674	485	189
oltre 60 »	120	78	42
IN COMPLESSO..	3 874	2 600	1 274

3. — Popolazione classificata secondo il sesso e lo stato civile.

Secondo il sesso e lo stato civile, la popolazione si distingueva come risulta dal prospetto seguente :

STATO CIVILE	M	F	Su 1000 abitanti in complesso	
			M	F
Celibi e nubili.....	1 962	762	755	598
Coniugati	581	439	223	345
Vedovi	54	66	21	52
Separati legalmente	3	7	1	5
IN COMPLESSO...	2 600	1 274	1 000	1 000

4. — Popolazione classificata secondo il sesso e il luogo di nascita.

La classificazione secondo il sesso e il luogo di nascita, tanto in numeri assoluti quanto in numeri relativi a 1000 abitanti, è data qui appresso :

LUOGO DI NASCITA	In complesso	M	F	Su 1000 abitanti		
				In complesso	M	F
Stesso Centro o Località di censimento	915	442	473	236	170	371
Altro Centro o Località della stessa Colonia	206	89	117	53	34	92
Altro Centro o Località delle altre Colonie	15	13	2	4	5	2
Altro Comune del Regno.....	2 338	1 804	534	604	694	419
Estero	400	252	148	103	97	116
IN COMPLESSO ...	3 874	2 600	1 274	1 000	1 000	1 000

5. — Popolazione di età superiore a 10 anni classificata secondo il sesso e per grandi categorie professionali.

a) NUMERI ASSOLUTI.

CATEGORIE PROFESSIONALI	In complesso	M	F
Agricoltura, caccia e pesca.....	47	47	—
Industria:			
<i>Padroni, direttori di aziende</i>	49	45	4
<i>Impiegati</i>	55	47	8
<i>Artigiani indipendenti</i>	100	90	10
<i>Operai salariati</i>	557	542	15
Totale Industria ...	761	724	37
Commercio:			
<i>Padroni, direttori di aziende</i>	201	196	5
<i>Impiegati</i>	86	82	4
<i>Garzoni</i>	8	7	1
Totale Commercio...	295	285	10
Amministrazione pubblica e privata.....	911	899	12
Culto, professioni e arti liberali.....	175	114	61
Addetti ai servizi domestici	8	1	7
Proprietari, benestanti	13	4	9
Attendenti alle cure domestiche, pensionati, studenti, ricoverati, ecc.....	931	165	766
IN COMPLESSO...	3 141	2 239	902

b) NUMERI RELATIVI A 1 000 ABITANTI.

CATEGORIE PROFESSIONALI	In complesso	M	F
Agricoltura, caccia e pesca.....	15	21	—
Industria:			
<i>Padroni, direttori di aziende</i>	16	20	4
<i>Impiegati</i>	17	21	9
<i>Artigiani indipendenti</i>	32	40	11
<i>Operai salariati</i>	177	242	17
Totale Industria...	242	323	41
Commercio:			
<i>Padroni, direttori di aziende</i>	64	87	6
<i>Impiegati</i>	27	37	4
<i>Garzoni</i>	3	3	1
Totale Commercio...	94	127	11
Amministrazione pubblica e privata	290	402	13
Culto, professioni e arti liberali.....	56	51	68
Addetti ai servizi domestici	3	...	8
Proprietari, benestanti	4	2	10
Attendenti alle cure domestiche, pensionati, studenti, ricoverati, ecc.....	296	74	849
IN COMPLESSO...	1 000	1 000	1 000

6. — **Alfabetismo.**

L'alfabetismo è stato rilevato dal Censimento con la domanda se i censiti *sapevano leggere*. Ne riassumiamo qui i risultati generali, per la popolazione di oltre 6 anni, divisa per gruppi di età.

GRUPPI DI ETÀ	Alfabeti su 100 censiti del rispettivo gruppo di età		
	In complesso	Maschi	Femmine
7 — 15	20	92	89
16 — 21	100	100	99
22 — 30	98	98	96
31 — 40	94	95	90
41 — 60	92	94	85
61 e oltre	68	78	48
IN COMPLESSO	94	96	89

7. — **Stranieri.**

Riassumiamo nel seguente prospetto le notizie sugli stranieri censiti nell'Eritrea nel 1921, tenendoli distinti secondo il sesso e lo Stato di appartenenza.

STATO DI APPARTENENZA	In complesso	Maschi	Femmine
Albania.....	7	3	4
Armenia.....	1	1	—
Francia.....	2	2	—
Germania.....	1	1	—
Grecia.....	253	154	99
Inghilterra.....	15	12	3
Olanda.....	1	1	—
Spagna.....	1	1	—
Svezia.....	8	4	4
Svizzera.....	2	2	—
Turchia.....	10	9	1
Ungheria.....	2	2	—
TOTALE.....	303	192	111

I 303 stranieri, secondo il luogo ove furono censiti, si distribuivano nel modo seguente :

COMMISSARIATI CENTRI E LOCALITÀ ABITATE	Stranieri censiti		
	In complesso	M	F
<i>Commissariato dell' Acchelè Guzai.</i>			
Adi Caieh	1	1	—
Coatit	1	1	—
Decamerè	—	—	—
Mai Edag	5	4	1
Mai Haini	—	—	—
Mezalù	2	2	—
Saganciti	7	5	2
Senafè	2	2	—
Zuia	—	—	—
<i>Commissariato di Assab.</i>			
Assab	1	1	—
<i>Commissariato del Barca.</i>			
Agordat	3	3	—
Sabderàt	1	1	—
<i>Commissariato del Cheren.</i>			
Cheren	50	28	22
<i>Commissariato del Gasc e Setit.</i>			
Barentù	3	2	1
<i>Commissariato del Hamasen.</i>			
Asmara	184	109	75
<i>Commissariato di Massaua.</i>			
Abd-el-Cader	—	—	—
Gherar	—	—	—
Massaua	41	31	10
<i>Commissariato del Seræ.</i>			
Adi-Ugri	2	2	—
TOTALE.....	303	192	111

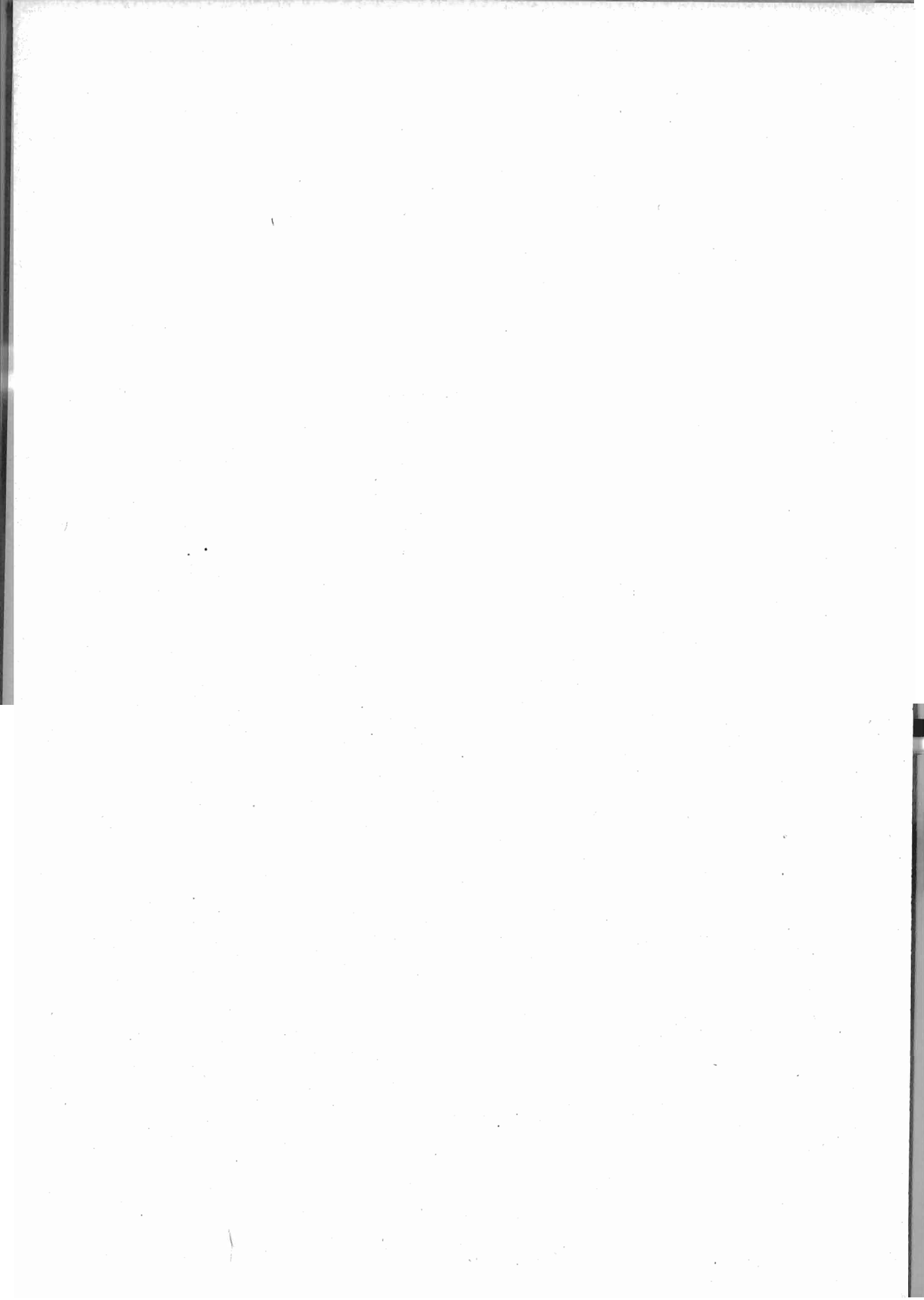

TAVOLE

A qualcuna delle Tavole seguenti sono state premesse delle avvertenze, sia per una più chiara intelligenza della struttura della Tavola, sia per fornire spiegazioni su taluni raggruppamenti delle cifre.

Nelle Tavole di numeri relativi, il segno . . . indica un numero inferiore all'unità e la lineetta — la notizia negativa.

TAVOLA I.

**Popolazione presente, temporaneamente assente e residente
nei Centri e Località abitate.**

COMMISSARIATI CENTRI E LOCALITÀ ABITATE	Famiglie e Convivenze	Popolazione presente (di fatto)			Popolazione temporaneamente assente				Popolazione residente (legale)
		in com- plesso	con dimora		in com- plesso	che si trovava			
			abituale	occasio- nale		in altro Centro o località delle Colonie	nel Regno	all' estero	
<i>Commissariato dell'Acchelè Guzai.</i>									
Adi Caich	37	94	91	3	17	1	12	4	108
Coatit	2	11	11	—	—	—	—	—	11
Decamerè	2	4	4	—	—	—	—	—	4
Mai Edag	5	19	19	—	—	—	—	—	19
Mai Haini.....	1	2	—	2	—	—	—	—	—
Mezalù	4	72	72	—	3	3	—	—	75
Saganeiti	14	49	49	—	1	1	—	—	50
Senafè	7	33	33	—	7	—	7	—	40
Zula	1	5	5	—	—	—	—	—	5
<i>Commissariato di Assab.</i>									
Assab	18	20	7	13	1	—	—	1	8
<i>Commissariato del Barca.</i>									
Agordat	20	28	27	1	13	8	4	1	40
Sabderàt	2	2	2	—	—	—	—	—	2
<i>Commissariato del Cheren.</i>									
Cheren	125	269	256	13	56	10	26	20	312
<i>Commissariato del Gasc e Setit.</i>									
Barentù.....	10	21	21	—	3	1	2	—	24
<i>Commissariato del Hamasen.</i>									
Asmara	743	2 620	2 521	99	214	28	173	13	2 735
<i>Commissariato di Massaua.</i>									
Abd-el-Cader	4	8	8	—	1	1	—	—	9
Gherar	37	58	48	10	1	1	—	—	49
Massaua.....	168	439	387	52	44	28	16	—	431
<i>di cui:</i>									
Massaua città.....	82	138	104	34	16	9	7	—	120
Ghedem	1	1	1	—	—	—	—	—	1
Hamassat.....	2	16	15	1	—	—	—	—	15
Mersa Fatma Heri	10	10	10	—	6	2	4	—	16
Otumlo	2	15	12	3	—	—	—	—	12
Taulud.....	65	128	115	13	18	13	5	—	133
Sezione mare	6	131	130	1	4	4	—	—	134
<i>Commissariato del Serae.</i>									
Adi-Ugri	35	120	120	—	21	11	7	3	141
TOTALE.....	1 235	3 874	3 681	193	382	93	247	42	4 063

TAVOLA II.

Convivenze classificate secondo la loro specie
nei Centri e Località abitate.

COMMISSARIATI CENTRI E LOCALITÀ ABITATE	Convivenze in complesso	Alberghi, locande e pensioni	Camerate di operai e di giornalieri di cam- pagna, in barche e navi mercantili	Istituti di educazione (collegi, convitti, or- fanotrofi, seminari)	Istituti di assistenza (ospizi, ricoveri di mendicanti, brefotrofi)	Istituti di cura (ospie- dali, manicomi, case di cura)	Conventi	Caseme militari, corpi di guardia e R. Navi	Carceri, case di pena, riformatori	di altra specie
<i>Commissariato dell' Acchelè Guzai.</i>										
Adi Ca'eh	2	—	—	—	—	—	—	2	—	—
Coatit	1	—	—	—	—	—	—	1	—	—
Decamerè	1	—	—	—	—	—	—	1	—	—
Mai Edag	1	—	—	—	—	—	—	1	—	—
Mai Haini	—	—	—	—	—	—	—	—	—	—
Mezalù	1	—	—	—	—	—	—	1	—	—
Saganeiti	2	—	—	—	—	—	—	2	—	—
Senafè	3	—	—	—	—	—	—	3	—	—
Zula	—	—	—	—	—	—	—	—	—	—
<i>Commissariato di Assab.</i>										
Assab	—	—	—	—	—	—	—	—	—	—
<i>Commissariato del Barca.</i>										
Agordat	—	—	—	—	—	—	—	—	—	—
Sabderat	—	—	—	—	—	—	—	—	—	—
<i>Commissariato del Cheren.</i>										
Cheren	4	—	—	—	—	—	3	1	—	—
<i>Commissariato del Gasc e Setit.</i>										
Barentù	3	—	—	—	—	—	3	—	—	—
<i>Commissariato del Hamasen.</i>										
Asmara	12	2	—	1	—	1	1	6	1	—
<i>Commissariato di Massaua.</i>										
Abd-el-Cader	—	—	—	—	—	—	—	—	—	—
Gherar	—	—	—	—	—	—	—	—	—	—
Massaua	10	2	3	—	—	—	—	4	—	1
<i>di cui:</i>										
Massaua città	7	—	2	—	—	—	—	4	—	1
Ghedem	—	—	—	—	—	—	—	—	—	—
Hamassat	1	—	1	—	—	—	—	—	—	—
Mersa Fatma Heri	—	—	—	—	—	—	—	—	—	—
Otumlo	1	1	—	—	—	—	—	—	—	—
Tatulud	1	1	—	—	—	—	—	—	—	—
<i>Commissariato del Serae.</i>										
Adi-Ugri	2	—	—	—	—	—	—	2	—	—
	42	4	3	1	—	1	7	24	1	1



TAVOLA III.

**Convivenze classificate secondo la loro specie e il sesso e la qualità dei componenti
nei Centri e Località abitate.**

TAVOLA III.

Convivenze classificate secondo la loro specie e il sesso e

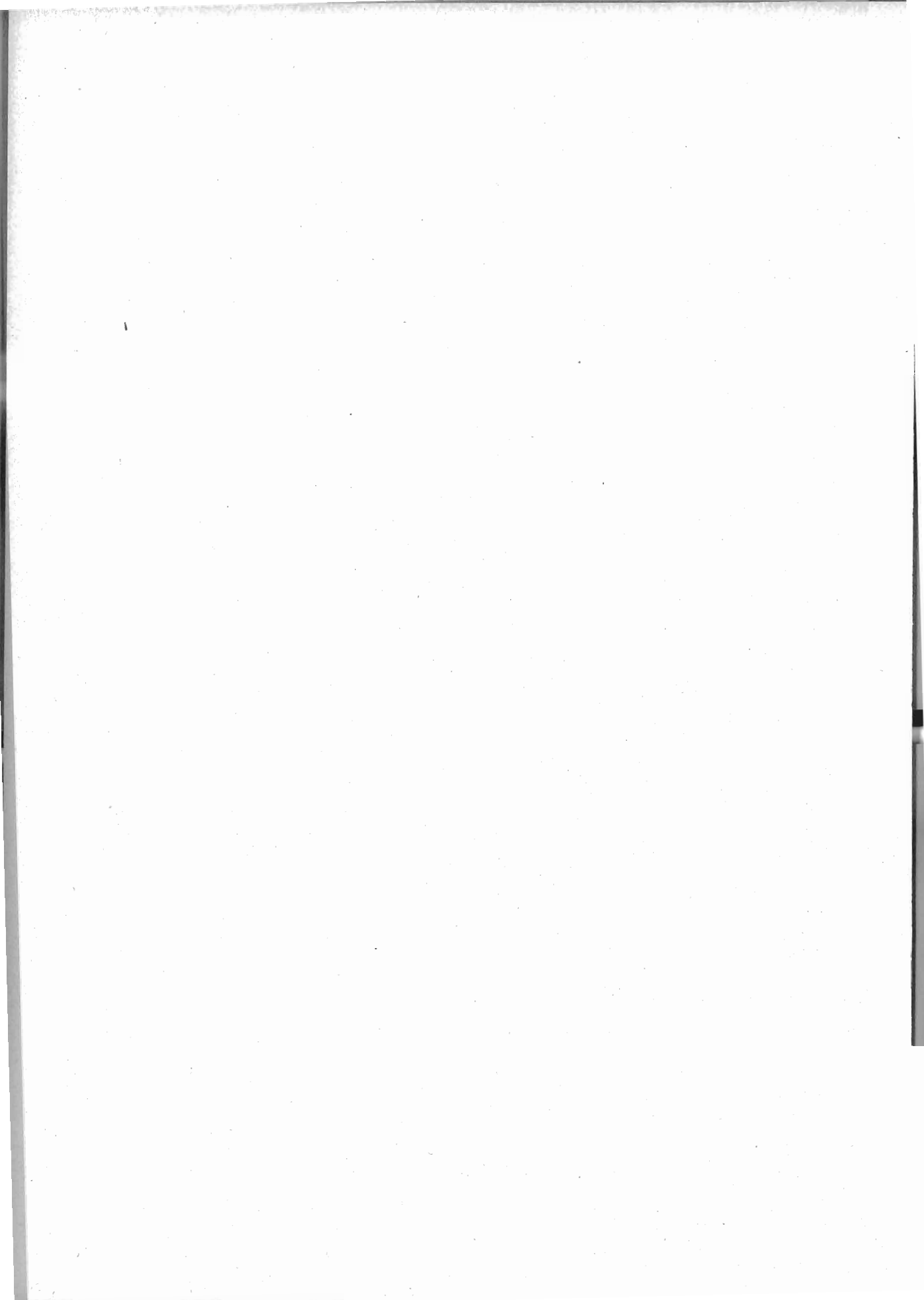
CONVIVENZE	ASMARA			ADI CAIEH			ADI-UGRI			BARENTÙ			CHEREN			COATTI			DECAMERÈ		
	Tot.	M	F	Tot.	M	F	Tot.	M	F	Tot.	M	F	Tot.	M	F	Tot.	M	F	Tot.	M	F
Alberghi, locande e pensioni.....	13	10	3	—	—	—	—	—	—	—	—	—	—	—	—	—	—	—	—	—	—
Personale direttivo e di servizio	1	1	—	—	—	—	—	—	—	—	—	—	—	—	—	—	—	—	—	—	—
Conviventi.....	12	9	3	—	—	—	—	—	—	—	—	—	—	—	—	—	—	—	—	—	—
Camerate di operai e di giornalieri di campagna, in barche e navi mercantili.....	—	—	—	—	—	—	—	—	—	—	—	—	—	—	—	—	—	—	—	—	—
Istituti di educazione (collegi convitti, orfanotrofi, seminari).....	28	—	28	—	—	—	—	—	—	—	—	—	—	—	—	—	—	—	—	—	—
Personale direttivo e di servizio.....	14	—	14	—	—	—	—	—	—	—	—	—	—	—	—	—	—	—	—	—	—
Conviventi.....	14	—	14	—	—	—	—	—	—	—	—	—	—	—	—	—	—	—	—	—	—
Istituti di assistenza (ospizi, ricoveri di mendicizia, brefotrofi)....	—	—	—	—	—	—	—	—	—	—	—	—	—	—	—	—	—	—	—	—	—
Personale direttivo e di servizio	—	—	—	—	—	—	—	—	—	—	—	—	—	—	—	—	—	—	—	—	—
Conviventi	—	—	—	—	—	—	—	—	—	—	—	—	—	—	—	—	—	—	—	—	—
Istituti di cura (ospedali, manicomii, case di cura)	32	21	11	—	—	—	—	—	—	—	—	—	—	—	—	—	—	—	—	—	—
Personale direttivo e di servizio	9	—	9	—	—	—	—	—	—	—	—	—	—	—	—	—	—	—	—	—	—
Conviventi	23	21	2	—	—	—	—	—	—	—	—	—	—	—	—	—	—	—	—	—	—
Conventi.....	14	14	—	—	—	—	—	—	9	3	6	15	7	8	—	—	—	—	—	—	—
Personale direttivo e di servizio.....	3	3	—	—	—	—	—	—	—	—	—	2	1	1	—	—	—	—	—	—	—
Conviventi	11	11	—	—	—	—	—	—	9	3	6	13	6	7	—	—	—	—	—	—	—
Caserme militari, corpi di guardia e R. Navi	285	285	—	21	21	—	30	30	—	—	—	12	12	—	10	10	—	3	3	—	—
Carceri, case di pena, riformatori.	7	6	1	—	—	—	—	—	—	—	—	—	—	—	—	—	—	—	—	—	—
Personale direttivo e di servizio	2	2	—	—	—	—	—	—	—	—	—	—	—	—	—	—	—	—	—	—	—
Conviventi.....	5	4	1	—	—	—	—	—	—	—	—	—	—	—	—	—	—	—	—	—	—
Di altra specie.....	—	—	—	—	—	—	—	—	—	—	—	—	—	—	—	—	—	—	—	—	—
In complesso	379	336	43	21	21	—	30	30	—	9	3	6	27	19	8	10	10	—	3	3	—
Personale direttivo e di servizio	29	6	23	—	—	—	—	—	—	—	—	2	1	1	—	—	—	—	—	—	—
Conviventi.....	350	330	20	21	21	—	30	30	—	9	3	6	25	18	7	10	10	—	3	3	—

la qualità dei componenti nei Centri e Località abitate.

M A S S A U A													MAI EDAG			MEZALÙ			SAGANEITI			SENAFÈ			TOTALE GENERALE					
MASSAUA (città)			HAMASSAT			OTUMLO			TAULUD			TOTALE			Tot.	M	F	Tot.	M	F	Tot.	M	F	Tot.	M	F	Tot.	M	F	
Tot.	M	F	Tot.	M	F	Tot.	M	F	Tot.	M	F	Tot.	M	F																
-	-	-	-	-	-	14	14	-	5	4	1	19	18	1	-	-	-	-	-	-	-	-	-	-	-	-	-	32	28	4
-	-	-	-	-	-	1	1	-	1	1	-	2	2	-	-	-	-	-	-	-	-	-	-	-	-	-	-	3	3	-
-	-	-	-	-	-	13	13	-	4	3	1	17	16	1	-	-	-	-	-	-	-	-	-	-	-	-	-	29	25	4
59	59	-	15	15	-	-	-	-	-	-	-	74	74	-	-	-	-	-	-	-	-	-	-	-	-	-	-	74	74	-
-	-	-	-	-	-	-	-	-	-	-	-	-	-	-	-	-	-	-	-	-	-	-	-	-	-	-	-	28	-	28
-	-	-	-	-	-	-	-	-	-	-	-	-	-	-	-	-	-	-	-	-	-	-	-	-	-	-	-	14	-	14
-	-	-	-	-	-	-	-	-	-	-	-	-	-	-	-	-	-	-	-	-	-	-	-	-	-	-	-	14	-	14
-	-	-	-	-	-	-	-	-	-	-	-	-	-	-	-	-	-	-	-	-	-	-	-	-	-	-	-	-	-	-
-	-	-	-	-	-	-	-	-	-	-	-	-	-	-	-	-	-	-	-	-	-	-	-	-	-	-	-	32	21	11
-	-	-	-	-	-	-	-	-	-	-	-	-	-	-	-	-	-	-	-	-	-	-	-	-	-	-	-	9	-	9
-	-	-	-	-	-	-	-	-	-	-	-	-	-	-	-	-	-	-	-	-	-	-	-	-	-	-	-	23	21	2
-	-	-	-	-	-	-	-	-	-	-	-	-	-	-	-	-	-	-	-	-	-	-	-	-	-	-	-	38	24	14
-	-	-	-	-	-	-	-	-	-	-	-	-	-	-	-	-	-	-	-	-	-	-	-	-	-	-	-	5	4	1
-	-	-	-	-	-	-	-	-	-	-	-	-	-	-	-	-	-	-	-	-	-	-	-	-	-	-	-	33	20	13
78	78	-	-	-	-	-	-	-	-	-	-	78	78	-	5	5	-	69	69	-	18	18	-	28	28	-	559	559	-	
-	-	-	-	-	-	-	-	-	-	-	-	-	-	-	-	-	-	-	-	-	-	-	-	-	-	-	-	7	6	1
-	-	-	-	-	-	-	-	-	-	-	-	-	-	-	-	-	-	-	-	-	-	-	-	-	-	-	-	2	2	-
-	-	-	-	-	-	-	-	-	-	-	-	-	-	-	-	-	-	-	-	-	-	-	-	-	-	-	-	5	4	1
7	7	-	-	-	-	-	-	-	-	-	-	7	7	-	-	-	-	-	-	-	-	-	-	-	-	-	-	7	7	-
144	144	-	15	15	-	14	14	-	5	4	1	178	177	1	5	5	-	69	69	-	18	18	-	28	28	-	777	719	58	
-	-	-	-	-	-	1	1	-	1	1	-	2	2	-	-	-	-	-	-	-	-	-	-	-	-	-	-	33	9	24
144	144	-	15	15	-	13	13	-	4	3	1	176	175	1	5	5	-	69	69	-	18	18	-	28	28	-	744	710	34	



TAVOLA IV.

**Famiglie secondo il tipo della loro composizione,
la frequenza di coabitazioni e il numero dei componenti presenti alla data del Censimento.**

AVVERTENZE. — Sono classificate in questa tavola le famiglie secondo il *tipo della loro composizione* e, cioè, secondo che esse risultano formate da soli parenti e affini o comprendono anche domestici, garzoni, dozzinanti, conviventi ed estranei nelle diverse loro combinazioni o, infine, secondo che sono composte soltanto di persone estranee l'una all'altra. Questo ultimo caso si distingue dalle convivenze non familiari sia per il piccolo numero dei componenti (di solito due o tre), sia per il fatto che i componenti stessi, pure avendo redatto un solo foglio di famiglia, non sono legati da nessun vincolo familiare, gerarchico od economico ed hanno generalmente in comune il solo alloggio. Trattasi del resto di casi eccezionali.

TAVOLA IV.

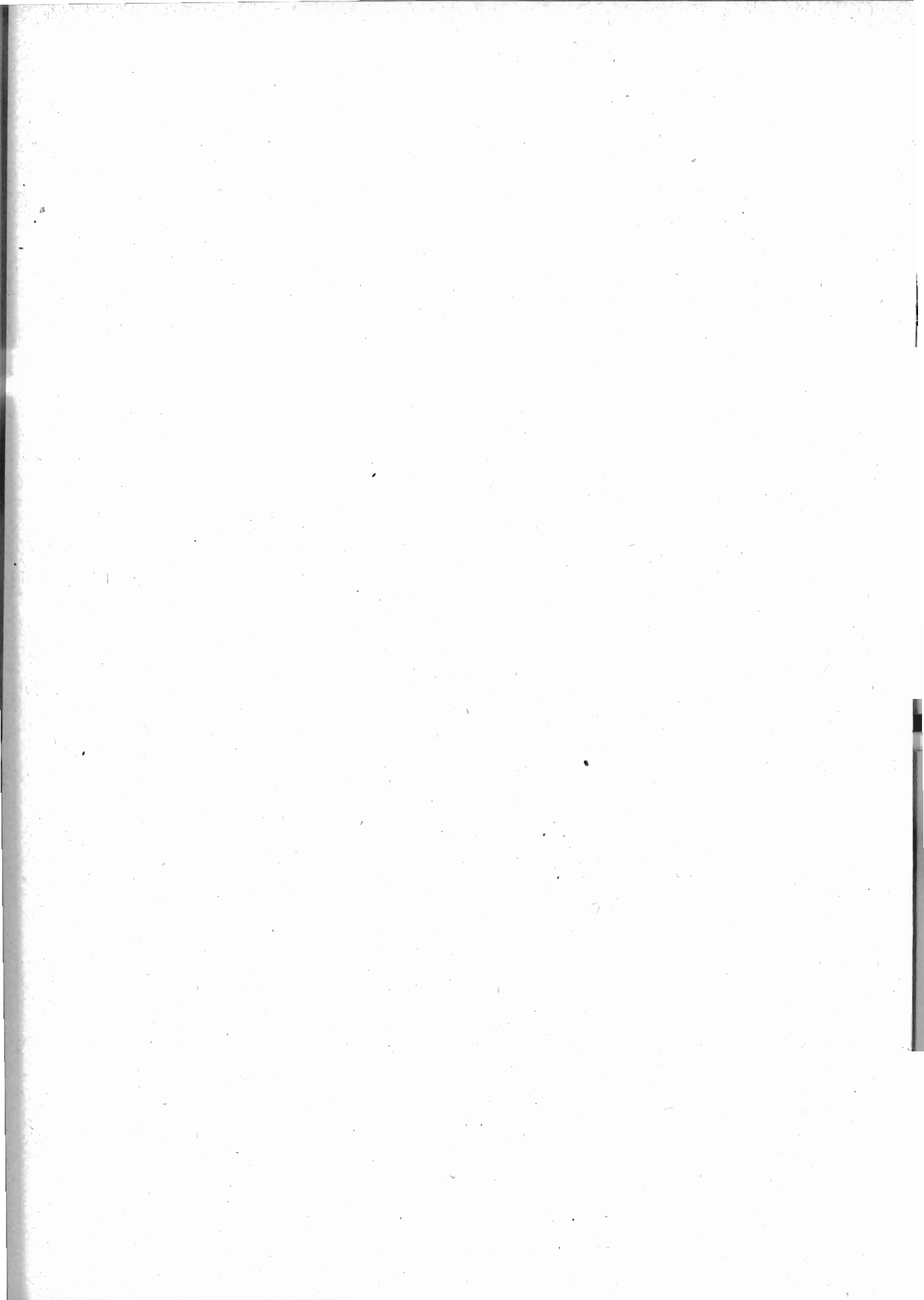
Famiglie secondo il tipo della loro composizione, la frequenza di coabitazioni e il numero dei componenti presenti alla data del Censimento.

A. — Numeri assoluti.

NUMERO dei componenti per famiglia	Famiglie		Numero dei componenti	Famiglie composte di											
	Numero	di cui in coabitazione		parenti e affini	parenti e affini con domestici	parenti e affini con garzoni	parenti e affini con dozzinanti, con- viventi e estranei	parenti e affini con domestici e gar- zoni	parenti e affini con domestici, dozzi- nanti, conviventi e estranei	parenti e affini con garzoni, convi- venti, dozzinanti, estranei	parenti e affini con domestici, garzoni, dozzinanti, convi- venti e estranei	soli estranei			
1	561	—	561	561	—	—	—	—	—	—	—	—	—	—	—
2	188	—	376	171	—	—	—	10	—	—	—	—	—	—	7
3	110	—	330	103	1	—	—	6	—	—	—	—	—	—	—
4	86	—	344	78	1	—	—	6	—	—	—	1	—	—	—
5	67	—	335	64	1	—	—	1	—	—	—	1	—	—	—
6	56	—	336	51	2	—	—	3	—	—	—	—	—	—	—
7	61	—	427	56	—	—	—	5	—	—	—	—	—	—	—
8	24	—	192	24	—	—	—	—	—	—	—	—	—	—	—
9	10	—	90	10	—	—	—	—	—	—	—	—	—	—	—
10	5	—	50	4	1	—	—	—	—	—	—	—	—	—	—
11	4	—	44	4	—	—	—	—	—	—	—	—	—	—	—
12	1	—	12	1	—	—	—	—	—	—	—	—	—	—	—
13	—	—	—	—	—	—	—	—	—	—	—	—	—	—	—
14	—	—	—	—	—	—	—	—	—	—	—	—	—	—	—
15	—	—	—	—	—	—	—	—	—	—	—	—	—	—	—
16 e più	—	—	—	—	—	—	—	—	—	—	—	—	—	—	—
Totale . .	1 173	—	3 097	1 127	6	—	—	31	—	2	—	—	—	—	7

B. — Numeri relativi a 1000 famiglie.

NUMERO dei componenti per famiglia	Famiglie viventi in coabitazione	Su 100 famiglie, si avevano famiglie composte di									In complesso
		parenti e affini	parenti e affini con domestici	parenti e affini con garzoni	parenti e affini con dozzinanti, convi- venti e estranei	parenti e affini con domestici e gar- zoni	parenti e affini con domestici, dozzi- nanti, conviventi e estranei	parenti e affini con garzoni, convi- venti, dozzinan- ti, estranei	parenti e affini con domestici, garzoni, dozzinanti, convi- venti e estranei	soli estranei	
1	—	1000	—	—	—	—	—	—	—	—	1 000
2	—	910	—	—	—	—	—	—	—	37	1 000
3	—	936	9	—	—	53	—	—	—	—	1 000
4	—	906	12	—	—	70	—	12	—	—	1 000
5	—	955	15	—	—	15	—	15	—	—	1 000
6	—	911	36	—	—	53	—	—	—	—	1 000
7	—	918	—	—	—	82	—	—	—	—	1 000
8	—	1000	—	—	—	—	—	—	—	—	1 000
9	—	1000	—	—	—	—	—	—	—	—	1 000
10	—	800	200	—	—	—	—	—	—	—	1 000
11	—	1000	—	—	—	—	—	—	—	—	1 000
12	—	1000	—	—	—	—	—	—	—	—	1 000
13	—	—	—	—	—	—	—	—	—	—	—
14	—	—	—	—	—	—	—	—	—	—	—
15	—	—	—	—	—	—	—	—	—	—	—
16 e più	—	—	—	—	—	—	—	—	—	—	—
In complesso . .	—	961	5	—	26	—	—	2	—	6	1 000

TAVOLA V.

Famiglie naturali secondo il numero dei componenti, la condizione sociale e il sesso del Capo famiglia.

AVVERTENZE. — In questa tavola, si ha riferimento, non più al nucleo familiare quale venne censito al momento della rilevazione, ma alla *famiglia naturale* e cioè al gruppo di soli parenti ed affini, ricostituito eliminando da ogni nucleo familiare i domestici, i garzoni, i dozzinanti, i conviventi e gli estranei ed includendovi invece i parenti ed affini temporaneamente assenti nel giorno del censimento. Le famiglie naturali, così ottenute, sono classificate secondo la *condizione sociale del rispettivo Capo di famiglia* nei gruppi seguenti :

a) Attendente a casa, disoccupato (senz'altra indicazione), ricoverato, mendicante, senza indicazione professionale (quando nessun altro membro della famiglia naturale aveva dichiarato una professione specificata).

b) Agricoltori (anche ortolani e giardinieri) conducenti terreni propri, enfiteuti ed utilisti.

c) Fittavoli.

d) Mezzadri e coloni.

e) Giornalieri ed operai di campagna, boscaioli, pastori, mandriani, bifolchi, ecc.

f) Industriali e commercianti (padroni, direttori, capi aziende), esclusi i venditori di generi alimentari e gli esercenti.

g) Venditori di generi alimentari, esercenti (padroni).

h) Artigiani e lavoratori per proprio conto, di tutte le industrie (eccettuate le agricole).

i) Operai salariati di tutte le industrie (eccettuate le agricole).

l) Persone di servizio e di fatica : domestici, facchini, agenti e personale di servizio e di fatica di tutte le aziende pubbliche e private, garzoni di negozio e di esercizi pubblici.

m) Professionisti, artisti, addetti ai culti.

n) Impiegati di aziende pubbliche (Stato, Province, Comuni, Opere pie), di aziende trasporti per terra e per mare (escluso il basso personale), di aziende bancarie, di assicurazioni e simili : Ufficiali dell'Esercito e dell'Armata.

o) Impiegati di aziende private, commessi di negozio.

p) Pensionati.

q) Possidenti, benestanti.

Occorre osservare che, quando mancava per la persona segnata sul foglio come *Capo famiglia* la indicazione della professione o condizione, o quando la persona stessa era qualificata come attendente a casa, invalida o simili, e invece si aveva la dichiarazione di una professione specifica per altro membro della famiglia, da questa si è desunta la condizione sociale della famiglia stessa.

TAVOLA V.

Famiglie naturali secondo il numero dei componenti, la condizione sociale e il sesso del Capo famiglia.

A. — Numeri assoluti.

CONDIZIONE SOCIALE (1)	Famiglie		Famiglie naturali secondo il numero dei componenti																
	Numero	di cui era a capo una femmina	Componenti	1	2	3	4	5	6	7	8	9	10	11	12	13	14	15	16 e più
a	13	13	23	8	2	1	2	—	—	—	—	—	—	—	—	—	—	—	—
b	27	—	94	8	6	4	1	2	1	—	3	2	—	—	—	—	—	—	—
c	—	—	—	—	—	—	—	—	—	—	—	—	—	—	—	—	—	—	—
d	1	—	1	1	—	—	—	—	—	—	—	—	—	—	—	—	—	—	—
e	10	—	25	6	1	1	—	1	—	—	—	1	—	—	—	—	—	—	—
f	37	1	139	12	7	1	3	4	2	3	2	2	—	1	—	—	—	—	—
g	185	4	642	57	34	20	14	19	13	13	5	5	3	2	—	—	—	—	—
h	69	3	295	15	9	8	6	7	6	9	4	4	—	—	1	—	—	—	—
i	319	7	907	150	35	34	29	25	15	12	9	5	2	3	—	—	—	—	—
l	85	3	174	56	8	8	2	2	5	3	—	1	—	—	—	—	—	—	—
m	79	5	196	34	16	11	5	4	6	3	—	—	—	—	—	—	—	—	—
n	238	6	556	120	41	24	18	16	8	8	2	—	1	—	—	—	—	—	—
o	94	3	231	43	17	10	8	9	4	1	2	—	—	—	—	—	—	—	—
p	9	2	27	2	3	2	—	—	1	1	—	—	—	—	—	—	—	—	—
q	7	4	13	3	3	—	1	—	—	—	—	—	—	—	—	—	—	—	—
Totale	1173	51	3323	515	182	124	89	89	61	53	27	20	6	6	1	—	—	—	—

B. — Numeri relativi.

CONDIZIONE SOCIALE (1)	Su 1000 famiglie avevano a capo una femmina	Su 1000 famiglie, si avevano famiglie composte di membri																In complesso	
		1	2	3	4	5	6	7	8	9	10	11	12	13	14	15	16 e più		
a	1000	615	154	77	154	—	—	—	—	—	—	—	—	—	—	—	—	—	1000
b	—	297	222	148	37	74	37	—	111	74	—	—	—	—	—	—	—	—	1000
c	—	—	—	—	—	—	—	—	—	—	—	—	—	—	—	—	—	—	—
d	—	1000	—	—	—	—	—	—	—	—	—	—	—	—	—	—	—	—	1000
e	—	600	100	100	—	100	—	—	—	—	100	—	—	—	—	—	—	—	1000
f	27	325	189	27	81	108	54	81	54	54	—	27	—	—	—	—	—	—	1000
g	22	308	184	108	76	103	70	70	27	27	16	11	—	—	—	—	—	—	1000
h	43	217	130	116	87	102	87	130	58	58	—	—	15	—	—	—	—	—	1000
i	22	470	110	107	91	78	47	38	28	16	6	9	—	—	—	—	—	—	1000
l	35	659	94	94	24	23	59	35	—	12	—	—	—	—	—	—	—	—	1000
m	63	430	203	139	63	51	76	38	—	—	—	—	—	—	—	—	—	—	1000
n	25	504	172	101	76	67	34	34	8	—	4	—	—	—	—	—	—	—	1000
o	32	457	181	106	85	96	43	11	21	—	—	—	—	—	—	—	—	—	1000
p	222	222	334	222	—	—	111	111	—	—	—	—	—	—	—	—	—	—	1000
q	571	429	429	—	142	—	—	—	—	—	—	—	—	—	—	—	—	—	1000
In complesso	43	439	155	106	76	76	52	45	23	17	5	5	1	—	—	—	—	—	1000

(1) Per economia di spazio i gruppi che indicano la condizione sociale del Capo famiglia sono designati con la lettera che li contraddistingue nelle avvertenze di cui alla pagina precedente.

TAVOLA VI.

**Famiglie naturali secondo la condizione sociale del Capo famiglia
e il numero e il sesso delle persone attive in ciascuna famiglia.**

AVVERTENZE. — Si sono classificate in questa tavola le famiglie naturali secondo il numero dei *membri attivi* in ciascuna di esse. La qualità di membro attivo è qui presa in senso economico, intendendosi come tale qualsiasi membro che presumibilmente porti un contributo finanziario al sostentamento della famiglia. Vi si comprendono quindi, oltre tutti coloro che dichiararono nel foglio di famiglia di esercitare una professione, un'arte o un mestiere, anche i pensionati, i possidenti e i benestanti e ne restano escluse invece le persone qualificate come attendenti alle cure domestiche, studenti, ricoverati, ecc.

TAVOLA VI.

**Famiglie naturali secondo la condizione sociale del Capo famiglia
e il numero e il sesso delle persone attive in ciascuna famiglia.**

A. — Numeri assoluti.

CONDIZIONE SOCIALE (1)	Famiglie	Nessuna persona attiva	Una persona attiva (maschio)	Una persona attiva (femmina)	Due persone attive (maschi)	Due persone attive (femmine)	Due persone attive (maschio e femmina)	Tre e più persone attive (maschi)	Tre e più persone attive (femmine)	Tre e più persone attive (maschi e femmine)
a	13	13	—	—	—	—	—	—	—	—
b	27	—	—	22	—	4	—	—	—	—
c	—	—	—	—	—	—	—	—	—	—
d	1	—	—	1	—	—	—	—	—	—
e	10	—	—	8	—	—	—	—	—	—
f	37	—	—	30	—	4	—	—	—	—
g	185	—	—	138	2	29	—	—	—	—
h	69	—	—	50	2	9	—	—	—	—
i	319	—	—	260	—	30	—	—	—	—
l	85	—	—	75	2	6	—	—	—	—
m	79	—	—	65	2	3	—	—	—	—
n	238	—	—	209	5	11	—	—	—	—
o	94	—	—	78	1	6	—	—	—	—
p	9	—	—	5	—	—	—	—	—	—
q	7	—	—	3	—	—	—	—	—	—
Totale	1 173	13	944	17	102	2	34	44	—	15

B. — Numeri relativi a 1 000 famiglie.

CONDIZIONE SOCIALE (1)	Nessuna persona attiva	Una persona attiva (maschio)	Una persona attiva (femmina)	Due persone attive (maschi)	Due persone attive (femmine)	Due persone attive (maschi e femmine)	Tre e più persone attive (maschi)	Tre e più persone attive (femmine)	Tre e più persone attive (maschi e femmine)	In complesso
a	1 000	—	—	—	—	—	—	—	—	1 000
b	—	815	—	—	148	—	—	—	—	1 000
c	—	—	—	—	—	—	—	—	—	—
d	—	1 000	—	—	—	—	—	—	—	1 000
e	—	800	—	—	—	—	—	—	—	1 000
f	—	811	—	—	108	—	—	—	—	1 000
g	—	746	11	—	157	—	—	—	—	1 000
h	—	725	29	—	131	—	—	—	—	1 000
i	—	815	—	—	94	—	—	—	—	1 000
l	—	882	23	—	71	—	—	—	—	1 000
m	—	823	25	—	38	—	—	—	—	1 000
n	—	873	21	—	46	—	—	—	—	1 000
o	—	830	11	—	64	—	—	—	—	1 000
p	—	556	—	—	—	—	—	—	—	1 000
q	—	429	429	—	—	—	—	—	—	1 000
In complesso	11	805	14	87	2	29	38	—	14	1 000

(1) Valori in %

TAVOLA VII.

Popolazione presente classificata secondo il sesso, l'età e lo stato civile.

ANNI DI ETÀ	Popolazione presente	SESSO		STATO CIVILE							
		M	F	CELIBI E NUHLI		CONIUGATI		VEDOVI		SEPARATI LEGALMENTE	
				M	F	M	F	M	F	M	F
Fino a 1	94	52	42	52	42	—	—	—	—	—	—
1 - 2	67	34	33	34	33	—	—	—	—	—	—
2 - 3	79	36	43	36	43	—	—	—	—	—	—
3 - 4	54	31	23	31	23	—	—	—	—	—	—
4 - 5	65	30	35	30	35	—	—	—	—	—	—
5 - 6	71	30	41	30	41	—	—	—	—	—	—
6 - 7	84	35	49	35	49	—	—	—	—	—	—
7 - 8	69	37	32	37	32	—	—	—	—	—	—
8 - 9	78	42	36	42	36	—	—	—	—	—	—
9 - 10	72	34	38	34	38	—	—	—	—	—	—
10 - 11	57	25	32	25	32	—	—	—	—	—	—
11 - 12	67	32	35	32	35	—	—	—	—	—	—
12 - 13	59	29	30	29	30	—	—	—	—	—	—
13 - 14	56	28	28	28	28	—	—	—	—	—	—
14 - 15	52	24	28	24	28	—	—	—	—	—	—
15 - 16	53	18	35	18	31	—	4	—	—	—	—
16 - 17	50	18	32	18	30	—	2	—	—	—	—
17 - 18	41	22	19	21	17	1	2	—	—	—	—
18 - 19	47	28	19	28	13	—	6	—	—	—	—
19 - 20	55	37	18	37	13	—	5	—	—	—	—
20 - 21	287	268	19	267	9	1	10	—	—	—	—
21 - 25	405	332	73	322	30	10	42	—	1	—	—
25 - 30	463	349	114	287	29	61	83	1	—	—	2
30 - 35	391	283	108	185	23	93	80	5	4	—	1
35 - 40	264	183	81	79	7	99	70	5	4	—	—
40 - 45	215	146	69	51	10	90	49	5	8	—	2
45 - 50	211	146	65	52	12	87	41	6	11	1	1
50 - 55	150	120	30	51	6	61	15	8	8	—	1
55 - 60	98	73	25	23	3	39	15	10	7	1	—
60 - 65	55	36	19	14	2	17	9	4	8	1	—
65 - 70	37	25	12	5	1	16	2	4	9	—	—
70 - 75	21	15	6	5	1	6	4	4	1	—	—
75 - 80	4	1	3	—	—	—	—	1	3	—	—
80 - 85	2	—	2	—	—	—	—	—	2	—	—
85 - 90	1	1	—	—	—	—	—	1	—	—	—
90 - 95	—	—	—	—	—	—	—	—	—	—	—
95 - 100	—	—	—	—	—	—	—	—	—	—	—
oltre 100	—	—	—	—	—	—	—	—	—	—	—
In complesso	3 874	2 600	1 274	1 962	762	581	439	54	66	3	7

TAVOLA VIII.

Popolazione presente classificata secondo il sesso e il luogo di nascita.

A. — Numeri assoluti.

LUOGO DI NASCITA	M	F		LUOGO DI NASCITA	M	F	
Stesso Centro o Località di censimento	915	442	473	Lazio	91	73	18
Altro Centro o Località della stessa Colonia...	206	89	117	Abruzzi e Molise	109	82	27
Piemonte	235	188	47	Campania	157	127	30
Liguria	73	63	10	Puglie	113	83	30
Lombardia	269	218	51	Basilicata	30	24	6
Veneto	221	193	28	Calabrie	90	67	23
Venezia Tridentina	5	3	2	Sicilia.....	467	317	150
Venezia Giulia	3	3	—	Sardegna	78	65	13
Emilia	114	89	25	Estero	400	252	148
Toscana.....	184	135	49	Centro o Località delle altre Colonie	15	13	2
Marche	65	49	16				
Umbria	34	25	9	In complesso	3 874	2 600	1 274

B. — Numeri relativi a 1000 abitanti.

LUOGO DI NASCITA	M	F		LUOGO DI NASCITA	M	F	
Stesso Centro o Località di censimento	236	170	371	Lazio	24	28	14
Altro Centro o Località della Colonia	53	34	92	Abruzzi e Molise	28	32	21
Piemonte	61	72	37	Campania	41	49	23
Liguria	19	24	8	Puglie.....	29	32	23
Lombardia	69	84	40	Basilicata	8	9	5
Veneto	57	74	22	Calabrie.....	23	26	18
Venezia Tridentina	1	1	2	Sicilia	121	122	118
Venezia Giulia	1	1	—	Sardegna	20	25	10
Emilia	29	34	20	Estero	103	97	116
Toscana	47	52	38	Centro o Località delle altre Colonie.....	4	5	2
Marche	17	19	13				
Umbria	9	10	7	In complesso	1 000	1 000	1 000

TAVOLA IX.

Popolazione presente classificata secondo il sesso, il luogo di nascita
e per grandi gruppi di età.

A. -- Numeri assoluti.

LUOGO DI NASCITA	MASCHI				FEMMINE				IN COMPLESSO			
	Totale	fino a 15 anni	16 a 65	66 e oltre	Totale	fino a 15 anni	16 a 65	66 e oltre	Totale	fino a 15 anni	16 a 65	66 e oltre
Stesso Centro o Località di censimento.....	442	351	91	—	473	362	111	—	915	713	202	—
Altro Centro o Località della stessa Colonia	89	45	44	—	117	70	47	—	206	115	91	—
Piemonte	188	4	183	1	47	7	39	1	235	11	222	2
Liguria	63	—	61	2	10	2	7	1	73	2	68	3
Lombardia.....	218	2	214	2	51	4	47	—	269	6	261	2
Veneto.....	193	2	190	1	28	—	26	2	221	2	216	3
Venezia Tridentina.....	3	—	3	—	2	—	1	1	5	—	4	1
Venezia Giulia	3	—	3	—	—	—	—	—	3	—	3	—
Emilia	89	5	80	4	25	1	22	2	114	6	102	6
Toscana.....	135	13	119	3	49	6	39	4	184	19	158	7
Marche	49	—	49	—	16	1	14	1	65	1	63	1
Umbria.....	25	1	24	—	9	—	9	—	34	1	33	—
Lazio	73	4	69	—	18	1	15	2	91	5	84	2
Abruzzi e Molise	82	3	77	2	27	5	22	—	109	8	99	2
Campania	127	2	122	3	30	5	23	2	157	7	145	5
Puglie	83	3	76	4	30	3	27	—	113	6	103	4
Basilicata	24	—	23	1	6	—	6	—	30	—	29	1
Calabrie.....	67	2	63	2	23	1	21	1	90	3	84	3
Sicilia.....	317	27	281	9	150	27	122	1	467	54	403	10
Sardegna	65	2	61	2	13	1	10	2	78	3	71	4
Estero.....	252	31	215	6	148	28	117	3	400	59	332	9
Centro o Località delle altre Colonie	13	2	11	—	2	1	1	—	15	3	12	—
In complesso	2 600	499	2 059	42	1 274	525	726	23	3 874	1 024	2 785	65

TAVOLA X.

**Abitanti di età superiore a 6 anni che sapevano leggere,
distinti secondo il sesso e l'età.**

ANNI DI ETÀ	ABITANTI DI ETÀ SUPERIORE A 6 ANNI						Su 100 abitanti del corrispondente gruppo di età sapevano leggere		
	In complesso			che sapevano leggere			MF	M	F
	MF	M	F	MF	M	F			
da 6 a 7.....	84	35	49	48	23	25	57	66	51
7 - 8.....	69	37	32	60	32	28	87	86	88
8 - 9.....	78	42	36	70	37	33	90	88	92
9 - 10.....	72	34	38	68	33	35	94	97	92
10 - 11.....	57	25	32	57	25	32	100	100	100
11 - 12.....	67	32	35	67	32	35	100	100	100
12 - 13.....	59	29	30	59	29	30	100	100	100
13 - 14.....	56	28	28	56	28	28	100	100	100
14 - 15.....	52	24	28	52	24	28	100	100	100
15 - 16.....	53	18	35	53	18	35	100	100	100
16 - 17.....	50	18	32	49	18	31	98	100	97
17 - 18.....	41	22	19	41	22	19	100	100	100
18 - 19.....	47	28	19	47	28	19	100	100	100
19 - 20.....	55	37	18	54	37	17	98	100	94
20 - 21.....	287	268	19	287	268	19	100	100	100
21 - 25.....	405	332	73	399	327	72	99	98	99
25 - 30.....	463	349	114	451	343	108	97	98	95
30 - 35.....	391	283	108	375	274	101	96	97	94
35 - 40.....	264	183	81	239	169	70	91	92	86
40 - 45.....	215	146	69	201	141	60	93	97	87
45 - 50.....	211	146	65	198	141	57	94	97	88
50 - 55.....	150	120	30	140	115	25	93	96	83
55 - 60.....	98	73	25	79	61	18	81	84	72
60 - 65.....	55	36	19	35	28	7	64	78	37
65 - 70.....	37	25	12	26	20	6	70	80	50
70 - 75.....	21	15	6	15	11	4	71	73	67
75 - 80.....	4	1	3	3	1	2	75	100	67
80 - 85.....	2	—	2	1	—	1	50	—	50
85 - 90.....	1	1	—	1	1	—	100	100	—
90 - 95.....	—	—	—	—	—	—	—	—	—
95 - 100.....	—	—	—	—	—	—	—	—	—
oltre 100.....	—	—	—	—	—	—	—	—	—
In complesso..	3 444	2 387	1 057	3 231	2 286	945	94	96	89

TAVOLA XI.

**Popolazione presente di età superiore a 10 anni
classificata secondo il sesso e la professione.**

Classe	Sottoclasse	PROFESSIONI E CONDIZIONI a) padroni di aziende, amministratori, direttori, b) impiegati, c) artigiani indipendenti, d) operai, salariati, garzoni.	Posizione	M F		M F	
				M	F	M	F
AGRICOLTURA - CACCIA - PESCA							
1	AGRICOLTURA E CACCIA.						
	1	Agricoltori che conducono terreni propri o della famiglia e concessionari		13	13	—	—
	2	Enfiteuti e utilisti		—	—	—	—
	3	Fittavoli		—	—	—	—
	4	Mezzadri e coloni		1	1	—	—
	5	Contadini obbligati		14	14	—	—
	6	Giornalieri di campagna, bifolchi e terrazzieri.....		11	11	—	—
	7	Fattori, agenti di campagna.....		1	1	—	—
	8	Giardinieri, ortolani, fiorai e coltivatori di tabacco..		6	6	—	—
	9	Pastori, bovani e mandriani		—	—	—	—
	10	Allevatori di animali, apicoltori, bachicultori, sericultori		1	1	—	—
	11	Boscaioli, carbonai e taglialegna.....		—	—	—	—
	12	Guardie campestri e guardaboschi privati.....		—	—	—	—
	13	Cacciatori, guardacaccia, raccoglitori di funghi, tartufi, ecc.		—	—	—	—
		Totale classe 1		47	47	—	—
2	PESCA.						
	14	Piscicultori		—	—	—	—
	15	Pescatori, vallanti		—	—	—	—
		Totale classe 2		—	—	—	—
		Totale Agricoltura - Caccia - Pesca...		47	47	—	—
INDUSTRIA							
3	MINIERE						
			a	1	1	—	—
			b	—	—	—	—
			d	15	15	—	—
		Totale classe 3		16	16	—	—

Segue: TAVOLA XI.

Classe	Sottoclasse	PROFESSIONI E CONDIZIONI a) padroni di aziende, amministratori, direttori, b) impiegati, c) artigiani indipendenti, d) operai, salariati, garzoni.	Posizione	M F		
				M	F	
4		CAVE DI OGNI GENERE	a	1	1	—
			d	—	—	—
			Totale classe 4	1	1	—
5		SALINE MARITTIME E ACQUE MINERALI	d	7	7	—
			Totale classe 5	7	7	—
			6	INDUSTRIA DEL LEGNO, DELLA PAGLIA E AFFINI.....	a	—
b	—	—			—	
c	21	21			—	
d	53	53			—	
Totale classe 6	74	74			—	
7	INDUSTRIE CHE LAVORANO I CEREALI.....	a	6	3	3	
		b	—	—	—	
		c	21	21	—	
		d	8	8	—	
		Totale classe 7	35	32	3	
8	INDUSTRIE CHE UTILIZZANO FRUTTA, VERDURE E SEMI	a	—	—	—	
		b	—	—	—	
		c	—	—	—	
		d	—	—	—	
		Totale classe 8	—	—	—	
9	INDUSTRIE CHE UTILIZZANO PRODOTTI ANIMALI	a	1	1	—	
		b	—	—	—	
		c	—	—	—	
		d	—	—	—	
		Totale classe 9	1	1	—	
10	INDUSTRIE CHE UTILIZZANO SPOGLIE ANIMALI.....	a	—	—	—	
		c	14	14	—	
		d	16	16	—	
Totale classe 10	30	30	—			

Segue: TAVOLA XI.

Classe	Sottoclasse	PROFESSIONI E CONDIZIONI a) padroni di aziende, amministratori, direttori, b) impiegati, c) artigiani indipendenti, d) operai, salariati, garzoni.	Posizione	M		F
				F	M	F
11	INDUSTRIA DELLA CARTA.....	a	—	—	—	
		b	—	—	—	
		c	—	—	—	
		d	—	—	—	
		Totale classe 11	—	—	—	
12	INDUSTRIE CHE UTILIZZANO MATERIALI DIVERSI.....	a	—	—	—	
		b	—	—	—	
		c	—	—	—	
		d	—	—	—	
		Totale classe 12	—	—	—	
13	PRODUZIONE E PRIMA LAVORAZIONE DEI METALLI....	a	—	—	—	
		b	—	—	—	
		d	2	2	—	
		Totale classe 13	2	2	—	
14	SUCCESSIVE LAVORAZIONI DEI METALLI.....	a	—	—	—	
		b	—	—	—	
		c	5	5	—	
		d	25	25	—	
		Totale classe 14	30	30	—	
15	COSTRUZIONI MECCANICHE IN GENERE, LAVORAZIONE METALLI PREZIOSI, ECC.	a	2	2	—	
		b	—	—	—	
		c	—	—	—	
		d	55	55	—	
		Totale classe 15	57	57	—	
16	PREPARAZIONE E LAVORAZIONE DI MINERALI.....	a	—	—	—	
		b	—	—	—	
		c	—	—	—	
		d	11	11	—	
		Totale classe 16	11	11	—	
17	COSTRUZIONI EDILIZIE, STRADALI E IDRAULICHE.....	a	15	15	—	
		c	6	6	—	
		d	200	200	—	
		Totale classe 17	221	221	—	

Segue: TAVOLA XI.

Classe	Sottoclasse	PROFESSIONI E CONDIZIONI a) padroni di aziende, amministratori, direttori, b) impiegati, c) artigiani indipendenti, d) operai, salariati, garzoni.	Posizione	M	F	
				M	F	F
18	INDUSTRIA TESSILE (SETA, COTONE, LANA, LINO, CANAPA, ECC.)	a	—	—	—	
		b	—	—	—	
		c	—	—	—	
		d	1	1	—	
		Totale classe 18	1	1	—	
19	TESSUTI SPECIALI	a	—	—	—	
		b	—	—	—	
		c	—	—	—	
		d	—	—	—	
		Totale classe 19	—	—	—	
20	VESTIARIO, ARREDAMENTO DOMESTICO, NETTEZZA E ACCONCIATURA DELLA PERSONA.....	a	—	—	—	
		b	—	—	—	
		c	28	18	10	
		d	24	9	15	
		Totale classe 20	52	27	25	
21	INDUSTRIE CHIMICHE.....	a	13	12	1	
		b	—	—	—	
		c	—	—	—	
		d	1	1	—	
		Totale classe 21	14	13	1	
22	INDUSTRIE POLIGRAFICHE	a	1	1	—	
		b	1	—	1	
		c	2	2	—	
		d	12	12	—	
		Totale classe 22	16	15	1	
23	PRODUZIONE E DISTRIBUZIONE DI FORZA MOTRICE, LUCE, ACQUA, CALORE	a	1	1	—	
		b	—	—	—	
		c	1	1	—	
		d	5	5	—	
		Totale classe 23	7	7	—	

Segue: TAVOLA XI.

Classe	Sottoclasse	PROFESSIONI E CONDIZIONI a) padroni di aziende, amministratori, direttori, b) impiegati, c) artigiani indipendenti, d) operai, salariati, garzoni.	Posizione	M F		
				M	F	F
24		TRASPORTI E VIABILITÀ	a	1	1	—
			b	54	47	7
			c	2	2	—
			d	104	104	—
			Totale classe 24			161
25		INDUSTRIE NON SPECIFICATE	a	7	7	—
			b	—	—	—
			c	—	—	—
			d	18	18	—
			Totale classe 25			25
			a	49	45	4
			b	55	47	8
			c	100	90	10
			d	557	542	15
			Totale Industria...			761
COMMERCIO						
26		VENDITA DI MERCI E DERRATE ALIMENTARI.....	a	48	48	—
			b	—	—	—
			d	2	2	—
			Totale classe 26			50
27		VENDITA DI GENERI NON ALIMENTARI	a	42	38	4
			b	1	1	—
			d	2	2	—
			Totale classe 27			45
28		VENDITA DI MERCI DIVERSE E NON SPECIFICATE	a	63	63	—
			b	—	—	—
			d	2	2	—
			Totale classe 28			65
29		ESERCIZI PUBBLICI	a	46	45	1
			b	—	—	—
			d	2	1	1
			Totale classe 29			48

Segue: TAVOLA XI.

Classe	Sottoclasse	PROFESSIONI E CONDIZIONI			
		Posizione	M F	M	F
		a) padroni di aziende, amministratori, direttori, b) impiegati, c) artigiani indipendenti, d) operai, salariati, garzoni.			
30		ISTITUTI DI EMISSIONE, CREDITO, CAMBIO, ASSICURAZIONE, ECC.....	a 2 b 85	2 81	— 4
		Totale classe 30	87	83	4
			a 201 b 86 d 8	196 82 7	5 4 1
		Totale Commercio...	295	285	10
		AMMINISTRAZIONE PUBBLICA E PRIVATA			
31		AMMINISTRAZIONE PUBBLICA	134	131	3
32		DIFESA DEL PAESE.			
	1	Carabinieri Reali e Guardie di Finanza... <i>Ufficiali..</i>	3	3	—
		<i>Altri militari..</i>	25	25	—
		In complesso..	28	28	—
	2	Altri corpi dell'Esercito. <i>Ufficiali..</i>	173	173	—
		<i>Altri militari..</i>	447	447	—
		In complesso..	620	620	—
	3	Armata. <i>Ufficiali..</i>	4	4	—
		<i>Altri militari..</i>	74	74	—
		In complesso..	78	78	—
		Totale classe 32 { <i>Ufficiali..</i>	180	180	—
		{ <i>Altri militari..</i>	546	546	—
		In complesso..	726	726	—
33		CORPI ORGANIZZATI E PERSONALE DI SERVIZIO DI PUBBLICA AMMINISTRAZIONE	8	5	3
34		AMMINISTRAZIONE PRIVATA	—	—	—
35		IMPIEGATI, COMMESSI, FATTORINI (SENZ'ALTRA SPECIFICAZIONE)	43	37	6
		Totale Amministrazione pubblica e privata...	911	899	12

Segue: TAVOLA XI.

Classe	Sottoclasse	PROFESSIONI E CONDIZIONI a) padroni di aziende, amministratori, direttori, b) impiegati, c) artigiani indipendenti, d) operai, salariati, garzoni.	Posizione	M F	M	F
36		CULTO		63	32	31
37		INSEGNAMENTO		23	5	18
38		PROFESSIONI SANITARIE.....		28	17	11
39		PROFESSIONI LEGALI		5	5	—
40		LETTERE E SCIENZE APPLICATE		51	50	1
41		ARTI BELLE		5	5	—
		Totale culto, professioni e arti liberali...		175	114	61
42		ADDETTI AI SERVIZI DOMESTICI.....		8	1	7
		CONDIZIONI NON PROFESSIONALI				
43		PROPRIETARI, CAPITALISTI, AGIATI, REDDITIERI E BENESTANTI		13	4	9
44		PENSIONATI		11	7	4
45		STUDENTI, SEMINARISTI, COLLEGIALI		248	138	110
46		ATTENDENTI ALLE CURE DOMESTICHE		651	—	651
47		ALTRE CONDIZIONI NON PROFESSIONALI.....		17	16	1
48		SENZA INDICAZIONE DI PROFESSIONE O CONDIZIONE		4	4	—
		Totale condizioni non professionali...		944	169	775

RIEPILOGO

PROFESSIONI E CONDIZIONI	M F	M	F
Agricoltura, caccia e pesca.....	47	47	—
Industria	761	724	37
Commercio	295	285	10
Amministrazione pubblica e privata.....	911	899	12
Culto, professioni e arti liberali.....	175	114	61
Addetti ai servizi domestici.....	8	1	7
Proprietari, benestanti	13	4	9
Addetti alle cure domestiche, pensionati, studenti, ricoverati, ecc.	931	165	766
In complesso...	3141	2239	902

TAVOLA XII.

**Stranieri distinti secondo il sesso, la località nella quale furono censiti
e lo Stato di appartenenza.**

TAVOLA XII.

Stranieri distinti secondo il sesso, la località nella

COMMISSARIATI CENTRI E LOCALITÀ ABITATE	ALBANIA		ARMENIA		FRANCIA		GERMANIA		GRECIA	
	M	F	M	F	M	F	M	F	M	F
<i>Commissariato dell' Acchelé Guzai.</i>										
Adi Caieh	—	—	—	—	—	—	—	—	1	—
Coatit	—	—	—	—	—	—	—	—	—	—
Decamerè	—	—	—	—	—	—	—	—	—	—
Mai Edag	—	—	—	—	—	—	—	—	4	1
Mai Haini	—	—	—	—	—	—	—	—	—	—
Mezalù	—	—	—	—	—	—	—	—	2	—
Saganeiti	—	—	—	—	—	—	—	—	5	2
Senafè	—	—	—	—	—	—	—	—	2	—
Zula	—	—	—	—	—	—	—	—	—	—
<i>Commissariato di Assab.</i>										
Assab	—	—	—	—	—	—	—	—	—	—
<i>Commissariato del Barca.</i>										
Agordat	—	—	—	—	—	—	—	—	2	—
Sabderàt	—	—	—	—	—	—	—	—	1	—
<i>Commissariato del Cheren.</i>										
Cheren	—	—	—	—	—	—	—	—	21	18
<i>Commissariato del Gasc e Setit.</i>										
Barentù	—	—	—	—	—	—	—	—	1	—
<i>Commissariato del Hamasen.</i>										
Asmara	3	4	1	—	2	—	1	—	87	70
<i>Commissariato di Massaua.</i>										
Abd-el-Cader	—	—	—	—	—	—	—	—	—	—
Gherar	—	—	—	—	—	—	—	—	—	—
Massaua	—	—	—	—	—	—	—	—	28	8
<i>Commissariato del Seræ.</i>										
Adi-Ugri	—	—	—	—	—	—	—	—	—	—
In complesso...	3	4	1	—	2	—	1	—	154	99

quale furono censiti e lo Stato di appartenenza.

INGHILTERRA		OLANDA		SPAGNA		SVEZIA		SVIZZERA		TURCHIA		UNGHERIA		TOTALE GENERALE		
M	F	M	F	M	F	M	F	M	F	M	F	M	F	M	F	F
—	—	—	—	—	—	—	—	—	—	—	—	—	—	1	1	—
—	—	—	—	—	—	—	—	—	—	1	—	—	—	1	1	—
—	—	—	—	—	—	—	—	—	—	—	—	—	—	—	—	—
—	—	—	—	—	—	—	—	—	—	—	—	—	—	5	4	—
—	—	—	—	—	—	—	—	—	—	—	—	—	—	—	—	—
—	—	—	—	—	—	—	—	—	—	—	—	—	—	2	2	—
—	—	—	—	—	—	—	—	—	—	—	—	—	—	7	5	2
—	—	—	—	—	—	—	—	—	—	—	—	—	—	2	2	—
—	—	—	—	—	—	—	—	—	—	—	—	—	—	—	—	—
1	—	—	—	—	—	—	—	—	—	—	—	—	—	1	1	—
—	—	—	—	1	—	—	—	—	—	—	—	—	—	3	3	—
—	—	—	—	—	—	—	—	—	—	—	—	—	—	1	1	—
1	1	—	—	—	—	2	2	1	—	3	1	—	—	50	28	22
—	—	—	—	—	—	1	1	—	—	—	—	—	—	3	2	1
8	—	1	—	—	—	1	1	1	—	4	—	—	—	184	109	75
—	—	—	—	—	—	—	—	—	—	—	—	—	—	—	—	—
—	—	—	—	—	—	—	—	—	—	—	—	—	—	—	—	—
1	2	—	—	—	—	—	—	—	—	—	—	2	—	41	31	10
1	—	—	—	—	—	—	—	—	—	1	—	—	—	2	2	—
12	3	1	—	1	—	4	4	2	—	9	1	2	—	303	192	111

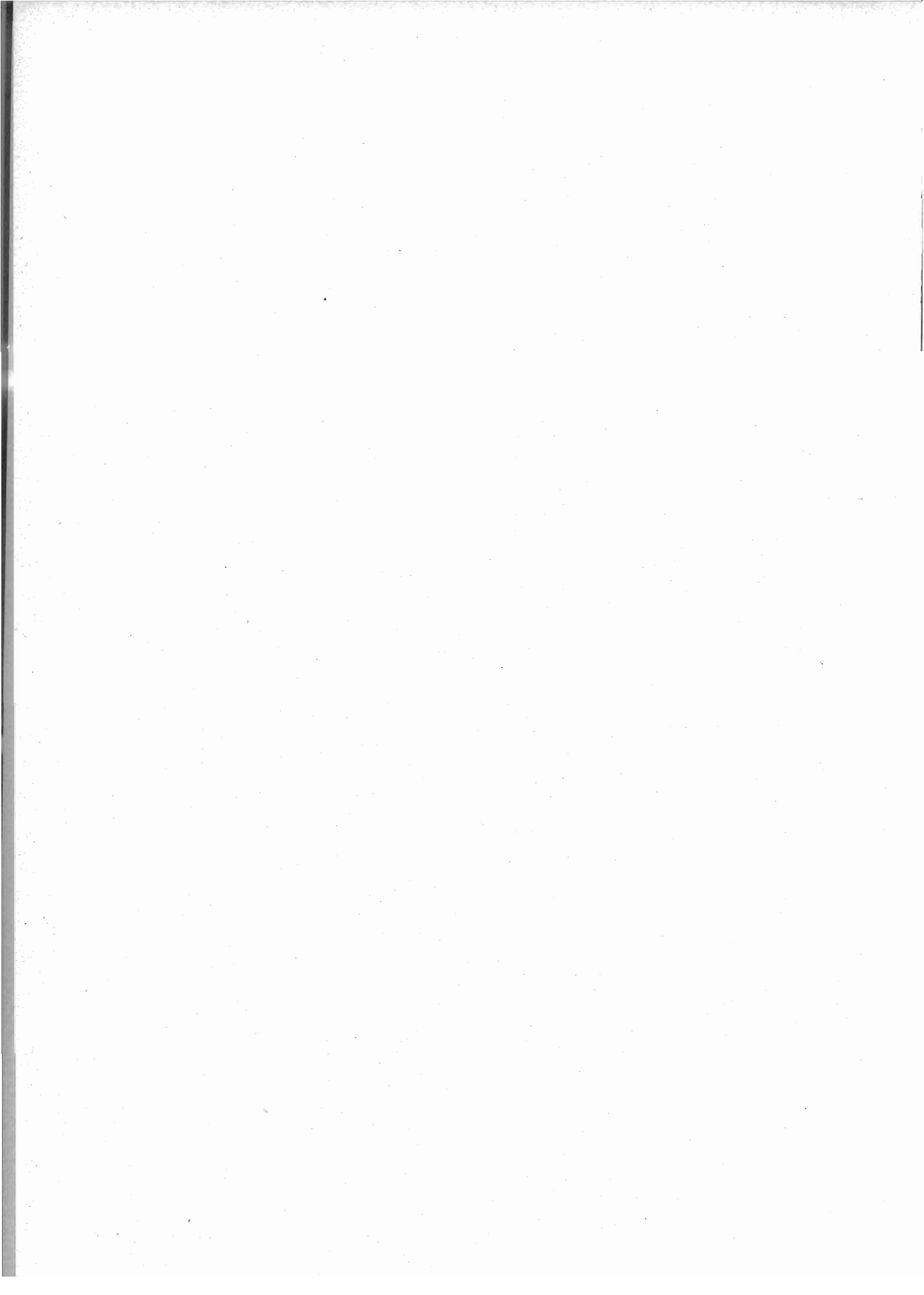

SOMALIA

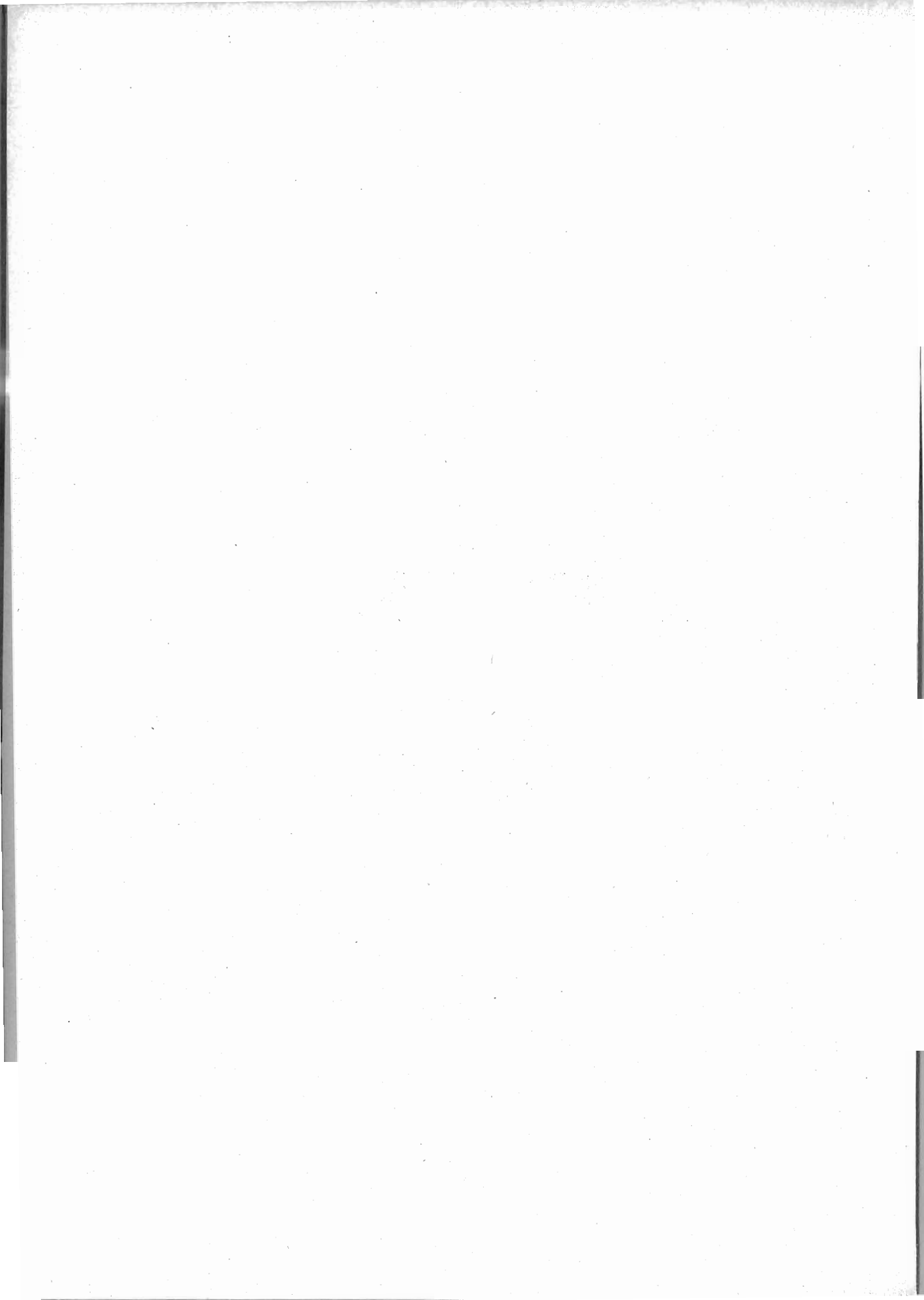

INTRODUZIONE

La Somalia comprendeva, al 1° dicembre 1921, data del VI Censimento generale della popolazione italiana, i seguenti Centri e Località abitate:

CENTRI E LOCALITÀ ABITATE	Famiglie e convivenze	Popolazione	
		presente	residente
Mogadiscio	198	287	368
Afgoi	10	16	16
Audegle	1	1	2
Bugda Acable	3	3	3
Bulo Burti	12	18	18
Bur Hacaba	3	3	3
Baidoa	1	21	22
Balad	4	6	6
Bardera	1	9	9
Brava	23	37	67
El Dablei	1	1	1
Gelib	4	5	5
Giumbo	16	25	25
Itala	2	5	5
Lugh	10	10	10
Mabala	1	2	2
Mahaddei	14	50	50
Margherita	9	13	10
Merca	21	35	34
Meregh	2	2	2
Oddur	1	9	9
Tigieglò	6	6	6
Uegit	1	1	1
TOTALE...	344	565	674

FAMIGLIE E CONVIVENZE

1. — Numero e componenti.

La popolazione della Somalia si ripartiva, in famiglie e convivenze, nel modo seguente :

Convivenze (alberghi, caserme, ospedali, ecc.) N.	10	con	149	abitanti
Famiglie..... »	334	»	416	»
CONVIVENZE E FAMIGLIE... »	344	»	565	»

Secondo la loro specie, le 10 convivenze si distinguevano nei seguenti gruppi:

Specie delle convivenze e loro composizione.

GRUPPI	Num.	Componenti
Alberghi, locande e pensioni	—	—
Camerate di operai, ecc.....	1	37
Istituti di educazione (collegi, orfanotrofi, ecc.)..	—	—
Istituti di assistenza (ospizi, ricoveri, ecc.)....	—	—
Istituti di cura (ospedali, manicomi).....	—	—
Conventi.....	—	—
Caserme, corpi di guardia, ecc.....	9	112
Carceri, case di pena, ecc.....	—	—
Altre convivenze.....	—	—
IN COMPLESSO...	10	149

2. — Composizione delle famiglie.

Secondo il numero delle persone censite presenti alla data del Censimento, le 334 famiglie si classificavano nel modo seguente :

Famiglie classificate secondo il numero delle persone presenti.

Persone	Famiglie	Su 1000 famiglie	Persone	Famiglie	Su 1000 famiglie
1	287	859	11	—	—
2	26	78	12	—	—
3	12	36	13	—	—
4	6	18	14	—	—
5	1	3	15	—	—
6	2	6	16 e più	—	—
7	—	—		—	—
8	—	—		—	—
9	—	—		—	—
10	—	—	IN COMPLESSO	334	1 000

Secondo il tipo della loro composizione, le famiglie suddette presentavano la seguente ripartizione :

Famiglie classificate secondo la loro composizione.

TIPI DI FAMIGLIE	Famiglie	Su 1000 famiglie
Soli parenti e affini	329	985
Parenti e affini con domestici	1	3
Parenti e affini con garzoni.....	1	3
Parenti e affini con dozzinanti conviventi ed estranei	—	—
Parenti e affini con domestici e garzoni...	—	—
Parenti e affini con domestici, dozzinanti, conviventi ed estranei	—	—
Parenti e affini con garzoni conviventi, dozzinanti ed estranei	—	—
Parenti e affini con domestici, garzoni, dozzinanti, conviventi ed estranei	—	—
Soli estranei	3	9
IN COMPLESSO...	334	1 000

3. — Famiglie naturali.

Le famiglie suddette, ricondotte alla loro composizione naturale, escludendone cioè i domestici, i garzoni, gli estranei e includendovi invece i membri (parenti e affini) temporaneamente assenti, si distribuivano secondo le varie condizioni sociali dei rispettivi Capi di famiglia, nel modo seguente :

Famiglie naturali classificate secondo la condizione sociale del Capo di famiglia.

CONDIZIONE SOCIALE	Famiglie	Componenti	Su 1000 famiglie	Su 1000 componenti
Agricoltori conducenti terreni propri	1	2	3	4
Fittavoli	1	1	3	2
Mezzadri	—	—	—	—
Contadini giornalieri, boscaioli, pastori, mandriani, bifolchi, ecc.	—	—	—	—
Industriali e commercianti (padroni, direttori, capi aziende)	1	1	3	2
Esercenti (padroni), venditori di generi alimentari	14	30	42	57
Artigiani e lavoratori, per proprio conto, di tutte le industrie (eccettuate le agricole)	16	24	48	46
Operai salariati di tutte le industrie (eccettuate le agricole)	1	1	3	2
Persone di servizio e di fatica, garzoni, ecc....	41	78	123	148
Professionisti, artisti, addetti ai culti	80	120	239	228
Ufficiali dell'Esercito, impiegati di aziende pubbliche, di banche, ecc.	21	23	63	44
Impiegati di aziende private, commessi di negozio (esclusi i garzoni)	130	203	389	386
Pensionati	24	36	72	68
Possidenti, benestanti	2	5	6	9
Attendenti alle cure domestiche, professione incerta o non indicata	2	2	6	4
IN COMPLESSO ...	334	526	1000	1000

La composizione media delle famiglie naturali, secondo la condizione sociale del Capo, veniva a risultare come segue :

Composizione media delle famiglie naturali secondo la condizione sociale del Capo.

CONDIZIONE SOCIALE	Composizione media per famiglia
Agricoltori conducenti terreni propri	2.0
Fittavoli	1.0
Mezzadri	—
Contadini giornalieri, boscaioli, pastori, mandriani, bifolchi, ecc.	—
Industriali e commercianti (padroni, direttori, capi aziende).....	1.0
Esercenti (padroni), venditori di generi alimentari	2.1
Artigiani e lavoratori, per proprio conto, di tutte le industrie (eccettuate le agricole)	1.5
Operai salariati di tutte le industrie (eccettuate le agricole).....	1.0
Persone di servizio e di fatica, garzoni, ecc.	1.9
Professionisti, artisti, addetti ai culti	1.5
Ufficiali dell'Esercito, impiegati di aziende pubbliche, di banche, ecc.	1.1
Impiegati di aziende private, commessi di negozio (esclusi i garzoni).....	1.6
Pensionati	1.5
Possidenti, benestanti.....	2.5
Attendenti alle cure domestiche, professione incerta o non indicata	1.0
COMPOSIZIONE MEDIA ...	1.6

Secondo il sesso e il numero delle persone economicamente attive, intendendosi come tali quelle che portano un contributo finanziario al sostentamento della famiglia, le famiglie naturali sopra indicate si ripartivano nei seguenti gruppi :

Famiglie naturali classificate secondo il sesso e il numero delle persone economicamente attive.

PERSONE ATTIVE	Famiglie N.	Su 1000 famiglie
Nessuna persona attiva	1	3
Una persona attiva (maschio)	323	967
Una persona attiva (femmina)	—	—
Due persone attive (maschi)	7	21
Due persone attive (femmine)	—	—
Due persone attive (maschio e femmina)....	—	—
Tre o più persone attive (maschi)	1	3
Tre o più persone attive (femmine)	—	—
Tre o più persone attive (maschi e femmine)	2	6
IN COMPLESSO ...	334	1000

CARATTERI INDIVIDUALI DELLA POPOLAZIONE

1. — Popolazione classificata secondo il sesso e l'età.

La ripartizione degli abitanti secondo il sesso e l'età, è data dal prospetto che segue:

ANNI DI ETÀ	Popolazione			ANNI DI ETÀ	Popolazione		
	In complesso	M	F		In complesso	M	F
fino a 1	9	6	3	20 - 21	36	35	1
1 - 2	4	2	2	21 - 25	86	79	7
2 - 3	1	—	1	25 - 30	141	129	12
3 - 4	5	1	4	30 - 35	111	103	8
4 - 5	3	2	1	35 - 40	57	53	4
5 - 6	1	—	1	40 - 45	27	25	2
6 - 7	3	2	1	45 - 50	27	26	1
7 - 8	—	—	—	50 - 55	11	11	—
8 - 9	—	—	—	55 - 60	6	6	—
9 - 10	2	—	2	60 - 65	4	3	1
10 - 11	2	—	2	65 - 70	1	1	—
11 - 12	1	—	1	70 - 75	—	—	—
12 - 13	—	—	—	75 - 80	—	—	—
13 - 14	1	—	1	80 - 85	—	—	—
14 - 15	1	—	1	85 - 90	—	—	—
15 - 16	—	—	—	90 - 95	—	—	—
16 - 17	—	—	—	95 - 100	—	—	—
17 - 18	3	3	—	oltre 100	—	—	—
18 - 19	6	6	—	Età ignota	8	8	—
19 - 20	8	8	—				
				TOTALE...	565	509	56

2. — Popolazione classificata secondo il sesso e per gruppi di età.

Classificando per gruppi di età i dati della precedente tabella, si ottiene il prospetto seguente:

GRUPPI DI ETÀ	In complesso	M	F
fino a 2 anni	13	8	5
da 3 » 6 »	10	3	7
» 7 » 20 »	27	19	8
» 21 » 40 »	431	399	32
» 41 » 60 »	71	68	3
oltre 60 »	5	4	1
Età ignota	8	8	—
IN COMPLESSO ..	565	509	56

3. — Popolazione classificata secondo il sesso e lo stato civile.

Secondo il sesso e lo stato civile, la popolazione si distingueva come risulta dal prospetto seguente:

STATO CIVILE	M	F	Su 1000 abitanti in complesso	
			M	F
Celibi e nubili	414	23	813	411
Coniugati	85	32	167	571
Vedovi	9	1	18	18
Separati legalmente	1	—	2	—
IN COMPLESSO ...	509	56	1 000	1 000

4. — Popolazione classificata secondo il sesso e il luogo di nascita.

La classificazione secondo il sesso e il luogo di nascita, tanto in numeri assoluti quanto in numeri relativi a 1000 abitanti, è data qui appresso:

LUOGO DI NASCITA	In complesso	M	F	Su 1000 abitanti		
				In complesso	M	F
Stesso Centro o Località di censimento.....	18	10	8	32	20	143
Altro Centro o Località della stessa Colonia	2	1	1	3	2	18
Altro Centro o Località delle altre Colonie.....	1	—	1	2	—	18
Altro Comune del Regno.....	522	481	41	924	945	732
Estero	20	15	5	35	29	89
Ignoto	2	2	—	4	4	—
IN COMPLESSO ...	565	509	56	1 000	1 000	1 000

5. — Popolazione di età superiore a 10 anni classificata secondo il sesso e per grandi categorie professionali.

a) NUMERI ASSOLUTI.

CATEGORIE PROFESSIONALI	In complesso	M	F
Agricoltura, caccia e pesca	11	11	—
Industria:			
<i>Padroni, direttori di aziende</i>	9	9	—
<i>Impiegati</i>	7	7	—
<i>Artigiani indipendenti</i>	1	1	—
<i>Operai salariati</i>	79	79	—
Totale Industria ...	96	96	—
Commercio:			
<i>Padroni, direttori di aziende</i>	19	19	—
<i>Impiegati</i>	21	21	—
<i>Garzoni</i>	1	1	—
Totale Commercio...	41	41	—
Amministrazione pubblica e privata.....	314	314	—
Culto, professioni e arti liberali.....	28	28	—
Addetti ai servizi domestici.....	1	—	1
Proprietari, benestanti.....	3	3	—
Attendenti alle cure domestiche, pensionati, studenti, ricoverati, ecc.....	43	3	40
IN COMPLESSO	537	496	41

b) NUMERI RELATIVI A 1 000 ABITANTI.

CATEGORIE PROFESSIONALI	In complesso	M	F
Agricoltura, caccia e pesca.....	20	22	—
Industria:			
<i>Padroni, direttori di aziende</i>	17	18	—
<i>Impiegati</i>	13	14	—
<i>Artigiani indipendenti</i>	2	2	—
<i>Operai salariati</i>	147	160	—
Totale Industria...	179	194	—
Commercio:			
<i>Padroni, direttori di aziende</i>	35	38	—
<i>Impiegati</i>	39	43	—
<i>Garzoni</i>	2	2	—
Totale Commercio...	76	83	—
Amministrazione pubblica e privata.....	585	633	—
Culto, professioni e arti liberali.....	52	56	—
Addetti ai servizi domestici.....	2	—	24
Proprietari, benestanti.....	6	6	—
Attendenti alle cure domestiche, pensionati, studenti, ricoverati, ecc.....	80	6	976
IN COMPLESSO	1 000	1 000	1 000

6. — **Alfabetismo.**

L'alfabetismo è stato rilevato dal Censimento con la domanda se i censiti *sapevano leggere*. Ne riassumiamo qui i risultati generali, per la popolazione di oltre 6 anni, divisa per gruppi di età.

GRUPPI DI ETÀ	Alfabeti su 100 censiti del rispettivo gruppo di età		
	In complesso	Maschi	Femmine
7 — 15	90	50	100
16 — 21	96	96	100
22 — 30	100	100	95
31 — 40	100	100	100
41 — 60	100	100	100
61 e oltre	100	100	100
IN COMPLESSO	99	99	98

TAVOLE

A qualcuna delle Tavole seguenti sono state premesse delle avvertenze, sia per una più chiara intelligenza della struttura della Tavola, sia per fornire spiegazioni su taluni raggruppamenti delle cifre.

Nelle Tavole di numeri relativi, il segno ... indica un numero inferiore all'unità e la lineetta — la notizia negativa.

TAVOLA I.

**Popolazione presente, temporaneamente assente e residente
nei Centri e Località abitate.**

CENTRI E LOCALITÀ ABITATE	Famiglie e Convivenze	Popolazione presente (di fatto)			Popolazione temporaneamente assente				Popolazione residente (legale)
		in com- plesso	con dimora		in com- plesso	che si trovava			
			abituale	occasio- nale		in altro Centro o località delle Colonie	nel Regno	all'estero	
Mogadiscio	198	287	280	7	88	2	85	1	368
Agoi	10	16	16	—	—	—	—	—	16
Audegle	1	1	1	—	1	—	1	—	2
Bugda Acable	3	3	3	—	—	—	—	—	3
Bulo Burti	12	18	8	10	10	—	10	—	18
Bur Hacaba	3	3	3	—	—	—	—	—	3
Baidoa	1	21	21	—	1	1	—	—	22
Balad	4	6	6	—	—	—	—	—	6
Bardera	1	9	9	—	—	—	—	—	9
Brava	23	37	37	—	30	1	29	—	67
El Dablei	1	1	1	—	—	—	—	—	1
Gelib	4	5	5	—	—	—	—	—	5
Giumbo	16	25	25	—	—	—	—	—	25
Itala	2	5	5	—	—	—	—	—	5
Lugh	10	10	10	—	—	—	—	—	10
Mabala	1	2	2	—	—	—	—	—	2
Mahaddei	14	50	50	—	—	—	—	—	50
Margherita	9	13	10	3	—	—	—	—	10
Merca	21	35	34	1	—	—	—	—	34
Meregh	2	2	2	—	—	—	—	—	2
Oddur	1	9	9	—	—	—	—	—	9
Tigieglob	6	6	6	—	—	—	—	—	6
Uegit	1	1	1	—	—	—	—	—	1
TOTALE...	344	565	544	21	130	4	125	1	674

TAVOLA II.

**Convivenze classificate secondo la loro specie
nei Centri e Località abitate.**

CENTRI E LOCALITÀ ABITATE	Convivenze in complesso							
	Alberghi, locande e pensioni	Camerate di operai e di giornalieri di campag- na, in barche e navi mercantili	Istituti di educazione (collegi, convitti, or- fanotrofi, seminari)	Istituti di assistenza (ospizi, ricoveri di mendicizia, brefotrofi)	Istituti di cura (osped- dali, manicomi, case di cura)	Conventi	Caserme militari, cor- pi di guardia e R. Navi	Carceri, case di pena, riformatori
Mogadiscio	—	—	—	—	—	—	2	—
Baidoa	—	—	—	—	—	—	1	—
Bardera	—	—	—	—	—	—	1	—
Giumbo	—	—	—	—	—	—	1	—
Itala	—	—	—	—	—	—	2	—
Mahaddoi	—	1	—	—	—	—	—	—
Merca	—	—	—	—	—	—	1	—
Oddur.....	—	—	—	—	—	—	1	—
TOTALE...	—	1	—	—	—	—	9	—
	10							



TAVOLA III.

**Convivenze classificate secondo la loro specie e il sesso e la qualità dei componenti
nei Centri e Località abitate.**

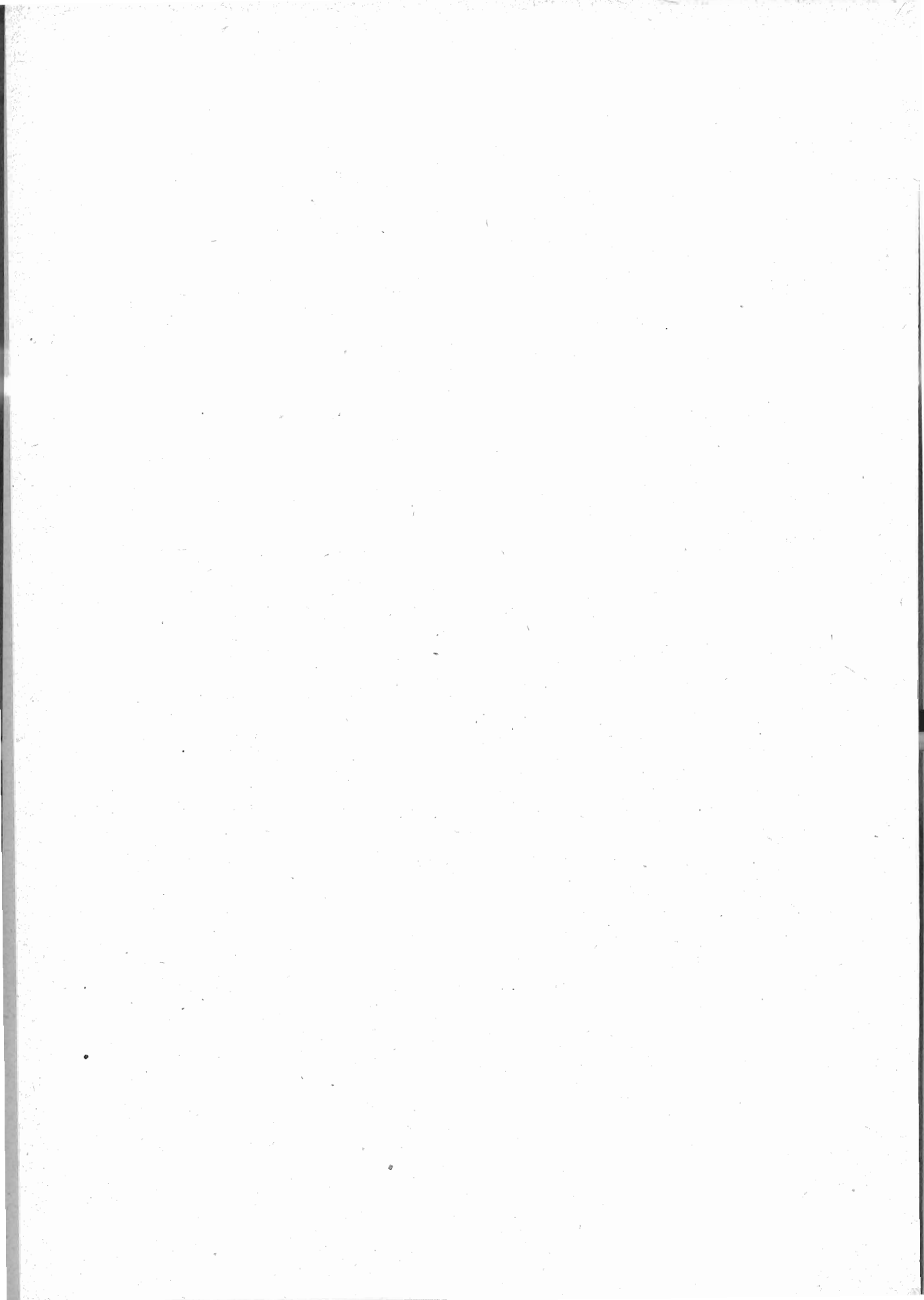

TAVOLA IV.

Famiglie secondo il tipo della loro composizione, la frequenza di coabitazioni e il numero dei componenti presenti alla data del Censimento.

AVVERTENZE. — Sono classificate in questa tavola le famiglie secondo il *tipo della loro composizione* e, cioè, secondo che esse risultano formate da soli parenti e affini o comprendono anche domestici, garzoni, dozzinanti, conviventi ed estranei nelle diverse loro combinazioni o, infine, secondo che sono composte soltanto di persone estranee l'una all'altra. Questo ultimo caso si distingue dalle convivenze non familiari sia per il piccolo numero dei componenti (di solito due o tre), sia per il fatto che i componenti stessi, pure avendo redatto un solo foglio di famiglia, non sono legati da nessun vincolo familiare, gerarchico ed economico ed hanno generalmente in comune il solo alloggio. Trattasi del resto di casi eccezionali.

Per il complesso delle famiglie si dà inoltre notizia delle *coabitazioni* e, cioè, del numero di casi nei quali una famiglia non ha l'alloggio a disposizione per sè sola, ma lo divide con altra famiglia.

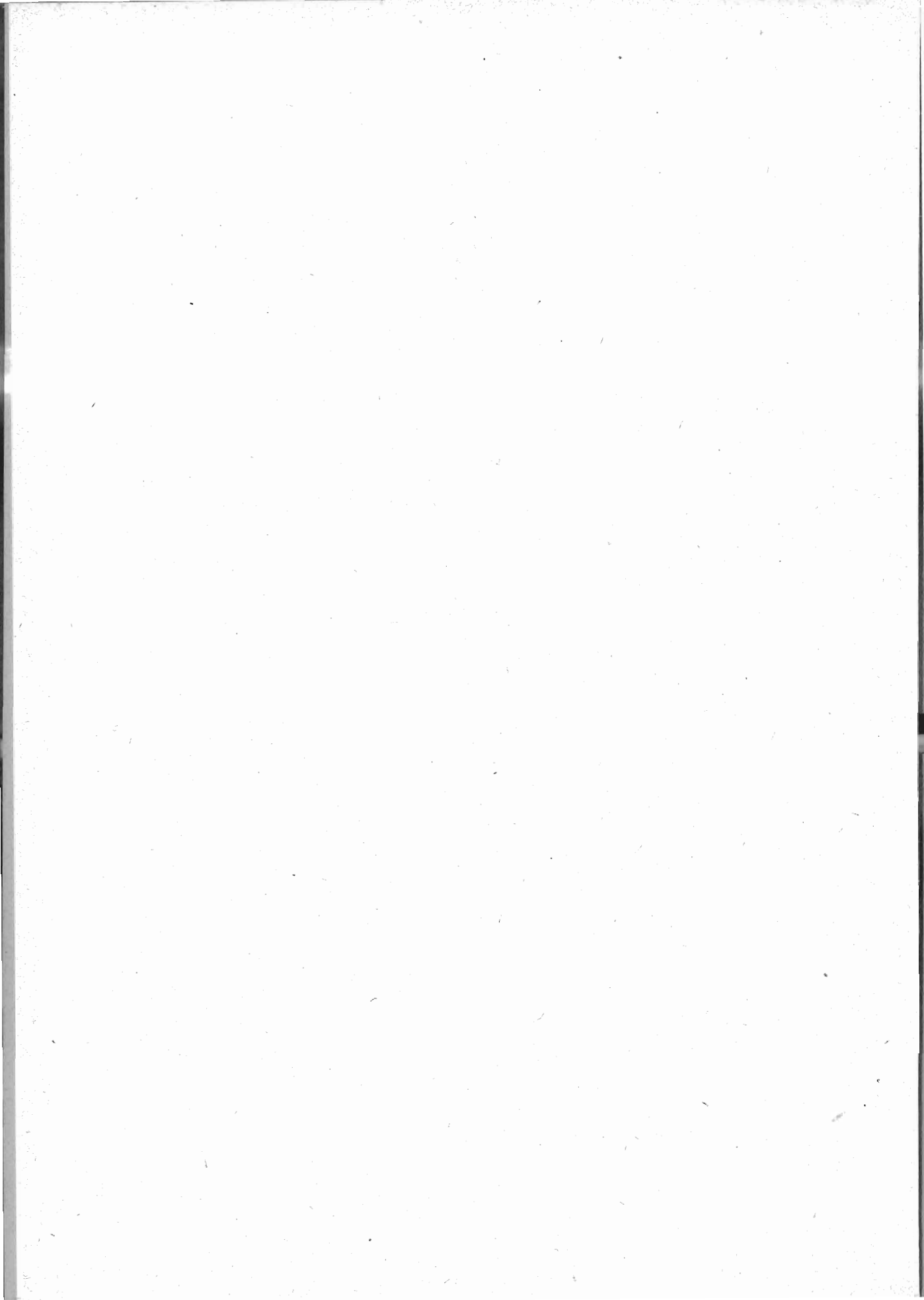
TAVOLA IV.

Famiglie secondo il tipo della loro composizione, la frequenza di coabitazioni e il numero dei componenti presenti alla data del Censimento.

A. — Numeri assoluti.

NUMERO dei componenti per famiglia	Famiglie		Famiglie composte di										
	Numero	di cui in coabitazione	Numero dei componenti	parenti e affini	parenti e affini con domestici	parenti e affini con garzoni	parenti e affini con dozzinanti, conviventi e estranei	parenti e affini con domestici e garzoni	parenti e affini con domestici, dozzinanti, conviventi e estranei	parenti e affini con domestici, dozzinanti, conviventi e estranei	parenti e affini con garzoni, con viventi, dozzinanti, estranei	parenti e affini con domestici, garzoni, dozzinanti, conviventi, estranei	soli estranei
1	287	2	287	287									
2	26		52	24									2
3	12		36	11									1
4	6		24	6									
5	1	1	5	1									
6		2	12		1			1					
7													
8													
9													
10													
11													
12													
13													
14													
15													
16 e più													
Totale	334	2	416	329	1	1							3

B. — Numeri relativi a 1000 famiglie.

NUMERO dei componenti per famiglia	Su 1.000 famiglie si avevano famiglie composte di										In complesso
	Famiglie viventi in coabitazione	parenti e affini	parenti e affini con domestici	parenti e affini con garzoni	parenti e affini con dozzinanti, conviventi e estranei	parenti e affini con domestici e garzoni	parenti e affini con domestici, dozzinanti, conviventi e estranei	parenti e affini con garzoni, con viventi, dozzinanti, estranei	parenti e affini con domestici, garzoni, dozzinanti, conviventi, estranei	soli estranei	
1	7	1 000									1 000
2		923								77	1 000
3		917								83	1 000
4		1 000									1 000
5		1 000									1 000
6			500		500						1 000
7											
8											
9											
10											
11											
12											
13											
14											
15											
16 e più											
In complesso.....	6	935	3	3						9	1 000

TAVOLA V.

Famiglie naturali secondo il numero dei componenti, la condizione sociale e il sesso del Capo famiglia.

AVVERTENZE. — In questa tavola, si ha riferimento, non più al nucleo familiare quale venne censito al momento della rilevazione, ma alla *famiglia naturale* e cioè al gruppo di soli parenti ed affini, ricostituito eliminando da ogni nucleo familiare i domestici, i garzoni, i dozzinanti, i conviventi e gli estranei ed includendovi invece i parenti ed affini temporaneamente assenti nel giorno del Censimento. Le famiglie naturali, così ottenute, sono classificate secondo la *condizione sociale del rispettivo Capo di famiglia* nei gruppi seguenti:

a) Attendente a casa, disoccupato (senz'altra indicazione), ricoverato, mendicante, senza indicazione professionale (quando nessun altro membro della famiglia naturale aveva dichiarato una professione specificata).

b) Agricoltori (anche ortolani e giardinieri) conducenti terreni propri, enfiteuti ed utilisti.

c) Fittavoli.

d) Mezzadri e coloni.

e) Giornalieri e operai di campagna, boscaioli, pastori, mandriani, bifolchi, ecc.

f) Industriali e commercianti (padroni, direttori, capi aziende), esclusi i venditori di generi alimentari e gli esercenti.

g) Venditori di generi alimentari, esercenti (padroni).

h) Artigiani e lavoratori, per proprio conto, di tutte le industrie (eccettuate le agricole).

i) Operai salariati di tutte le industrie (eccettuate le agricole).

l) Persone di servizio e di fatica: domestici, facchini, agenti e personale di servizio e di fatica di tutte le aziende pubbliche e private, garzoni di negozio e di esercizi pubblici.

m) Professionisti, artisti, addetti ai culti.

n) Impiegati di aziende pubbliche (Stato, Province, Comuni, Opere pie), di aziende trasporti per terra e per mare (escluso il basso personale), di aziende bancarie, di assicurazioni e simili. Ufficiali dell'Esercito e dell'Armata.

o) Impiegati di aziende private, commessi di negozio.

p) Pensionati.

q) Possidenti, benestanti.

Occorre osservare che, quando mancava per la persona segnata sul foglio come *Capo famiglia* la indicazione della professione o condizione, o quando la persona stessa era qualificata come attendente a casa, invalida o simili, e invece si aveva la dichiarazione di una professione specifica per altro membro della famiglia, da questa si è desunta la condizione sociale della famiglia stessa.

TAVOLA V.

Famiglie naturali secondo il numero dei componenti, la condizione sociale e il sesso del Capo famiglia.

A. — Numeri assoluti.

CONDIZIONE SOCIALE (1)	Famiglie		Componenti	Famiglie naturali secondo il numero dei componenti													16 e più		
	Numero	di cui era a capo una femmina		1	2	3	4	5	6	7	8	9	10	11	12	13		14	15
a	1	1	2	—	1	—	—	—	—	—	—	—	—	—	—	—	—	—	—
b	1	—	1	1	—	—	—	—	—	—	—	—	—	—	—	—	—	—	—
c	—	—	—	—	—	—	—	—	—	—	—	—	—	—	—	—	—	—	—
d	—	—	—	—	—	—	—	—	—	—	—	—	—	—	—	—	—	—	—
e	1	—	1	1	—	—	—	—	—	—	—	—	—	—	—	—	—	—	—
f	14	—	30	7	4	1	—	1	—	1	—	—	—	—	—	—	—	—	—
g	16	—	24	12	2	—	2	—	—	—	—	—	—	—	—	—	—	—	—
h	1	—	1	1	—	—	—	—	—	—	—	—	—	—	—	—	—	—	—
i	41	—	78	27	7	1	2	1	1	1	1	—	—	—	—	—	—	—	—
l	80	—	120	66	3	5	2	1	1	2	—	—	—	—	—	—	—	—	—
m	21	—	23	19	2	—	—	—	—	—	—	—	—	—	—	—	—	—	—
n	130	—	203	103	9	7	4	3	2	—	—	2	—	—	—	—	—	—	—
o	24	—	36	17	3	3	1	—	—	—	—	—	—	—	—	—	—	—	—
p	2	—	5	1	—	—	1	—	—	—	—	—	—	—	—	—	—	—	—
q	2	—	2	2	—	—	—	—	—	—	—	—	—	—	—	—	—	—	—
Totale	334	1	526	257	31	17	12	6	4	4	1	2	—	—	—	—	—	—	—

B. — Numeri relativi.

CONDIZIONE SOCIALE (1)	Su 1000 famiglie avevano a capo una femmina	Su 1000 famiglie, si avevano famiglie composte di membri														16 e più	In complesso			
		1	2	3	4	5	6	7	8	9	10	11	12	13	14			15		
a	1 000	—	1 000	—	—	—	—	—	—	—	—	—	—	—	—	—	—	—	—	1 000
b	—	1 000	—	—	—	—	—	—	—	—	—	—	—	—	—	—	—	—	—	1 000
c	—	—	—	—	—	—	—	—	—	—	—	—	—	—	—	—	—	—	—	—
d	—	—	—	—	—	—	—	—	—	—	—	—	—	—	—	—	—	—	—	—
e	—	1 000	—	—	—	—	—	—	—	—	—	—	—	—	—	—	—	—	—	1 000
f	—	500	286	72	—	71	—	71	—	—	—	—	—	—	—	—	—	—	—	1 000
g	—	750	125	—	125	—	—	—	—	—	—	—	—	—	—	—	—	—	—	1 000
h	—	1 000	—	—	—	—	—	—	—	—	—	—	—	—	—	—	—	—	—	1 000
i	—	660	171	24	49	24	24	24	24	—	—	—	—	—	—	—	—	—	—	1 000
l	—	825	37	63	25	13	13	25	—	—	—	—	—	—	—	—	—	—	—	1 000
m	—	905	95	—	—	—	—	—	—	—	—	—	—	—	—	—	—	—	—	1 000
n	—	793	69	54	31	23	15	—	—	15	—	—	—	—	—	—	—	—	—	1 000
o	—	708	125	125	42	—	—	—	—	—	—	—	—	—	—	—	—	—	—	1 000
p	—	500	—	—	500	—	—	—	—	—	—	—	—	—	—	—	—	—	—	1 000
q	—	1 000	—	—	—	—	—	—	—	—	—	—	—	—	—	—	—	—	—	1 000
In complesso	3	769	93	51	36	18	12	12	3	6	—	—	—	—	—	—	—	—	—	1 000

(1) Per economia di spazio i gruppi che indicano la condizione sociale del Capo famiglia sono designati con la lettera che li contraddistingue nelle avvertenze di cui alla pagina precedente.

TAVOLA VI.

Famiglie naturali secondo la condizione sociale del Capo famiglia e il numero e il sesso delle persone attive in ciascuna famiglia.

AVVERTENZE. — Si sono classificate in questa tavola le famiglie naturali secondo il numero dei *membri attivi* in ciascuna di esse. La qualità di membro attivo è qui presa in senso economico, intendendosi come tale qualsiasi membro che presumibilmente porti un contributo finanziario al sostentamento della famiglia. Vi si comprendono quindi, oltre tutti coloro che dichiararono nel foglio di famiglia di esercitare una professione, un'arte o un mestiere, anche i pensionati, i possidenti e i benestanti e ne restano escluse invece le persone qualificatesi come attendenti alle cure domestiche, studenti, ricoverati, ecc.

TAVOLA VI.

**Famiglie naturali secondo la condizione sociale del Capo famiglia
e il numero e il sesso delle persone attive in ciascuna famiglia.**

A. — Numeri assoluti.

CONDIZIONE SOCIALE (1)	Famiglie	Nessuna persona attiva	Una persona attiva (maschio)	Una persona attiva (femmina)	Due persone attive (maschi)	Due persone attive (femmine)	Due persone attive (maschio e femmina)	Tre e più persone attive (maschi)	Tre e più persone attive (femmine)	Tre e più persone attive (maschi e femmine)
a	1	1	—	—	—	—	—	—	—	—
b	1	—	—	1	—	—	—	—	—	—
c	—	—	—	—	—	—	—	—	—	—
d	—	—	—	—	—	—	—	—	—	—
e	1	—	—	1	—	—	—	—	—	—
f	14	—	—	12	—	2	—	—	—	—
g	16	—	—	15	—	—	—	—	—	—
h	1	—	—	1	—	—	—	—	1	—
i	41	—	—	38	—	2	—	—	—	—
l	80	—	—	79	—	1	—	—	—	1
m	21	—	—	21	—	—	—	—	—	—
n	130	—	—	128	—	1	—	—	—	1
o	24	—	—	23	—	1	—	—	—	—
p	2	—	—	2	—	—	—	—	—	—
q	2	—	—	2	—	—	—	—	—	—
Totale	334	1	323	—	7	—	—	1	—	2

B. — Numeri relativi a 1000 famiglie.

CONDIZIONE SOCIALE (1)	Nessuna persona attiva	Una persona attiva (maschio)	Una persona attiva (femmina)	Due persone attive (maschi)	Due persone attive (femmine)	Due persone attive (maschio e femmina)	Tre e più persone attive (maschi)	Tre e più persone attive (femmine)	Tre e più persone attive (maschi e femmine)	In complesso
a	1 000	—	—	—	—	—	—	—	—	1 000
b	—	1 000	—	—	—	—	—	—	—	1 000
c	—	—	—	—	—	—	—	—	—	—
d	—	—	—	—	—	—	—	—	—	—
e	—	1 000	—	—	—	—	—	—	—	1 000
f	—	857	—	143	—	—	—	—	—	1 000
g	—	937	—	—	—	—	—	—	—	1 000
h	—	1 000	—	—	—	—	—	—	—	1 000
i	—	927	—	49	—	—	—	—	24	1 000
l	—	987	—	13	—	—	—	—	—	1 000
m	—	1 000	—	—	—	—	—	—	—	1 000
n	—	984	—	8	—	—	—	—	8	1 000
o	—	958	—	42	—	—	—	—	—	1 000
p	—	1 000	—	—	—	—	—	—	—	1 000
q	—	1 000	—	—	—	—	—	—	—	1 000
In complesso	3	967	—	21	—	—	3	—	6	1 000

(1) Vedasi nota a pag. 160.

TAVOLA VII.

Popolazione presente classificata secondo il sesso, l'età e lo stato civile.

ANNI DI ETÀ	Popolazione presente	SESSO		STATO CIVILE							
		M	F	CELIBI E NUBILI		CONIUGATI		VEDOVI		SEPARATI LEGALMENTE	
				M	F	M	F	M	F	M	F
Fino a 1	9	6	3	6	3	—	—	—	—	—	—
1 - 2	4	2	2	2	2	—	—	—	—	—	—
2 - 3	1	—	1	—	1	—	—	—	—	—	—
3 - 4	5	1	4	1	4	—	—	—	—	—	—
4 - 5	3	2	1	2	1	—	—	—	—	—	—
5 - 6	1	—	1	—	1	—	—	—	—	—	—
6 - 7	3	2	1	2	1	—	—	—	—	—	—
7 - 8	—	—	—	—	—	—	—	—	—	—	—
8 - 9	—	—	—	—	—	—	—	—	—	—	—
9 - 10	2	—	2	—	2	—	—	—	—	—	—
10 - 11	2	—	2	—	2	—	—	—	—	—	—
11 - 12	1	—	1	—	1	—	—	—	—	—	—
12 - 13	—	—	—	—	—	—	—	—	—	—	—
13 - 14	1	—	1	—	1	—	—	—	—	—	—
14 - 15	1	—	1	—	1	—	—	—	—	—	—
15 - 16	—	—	—	—	—	—	—	—	—	—	—
16 - 17	—	—	—	—	—	—	—	—	—	—	—
17 - 18	3	3	—	3	—	—	—	—	—	—	—
18 - 19	6	6	—	6	—	—	—	—	—	—	—
19 - 20	8	8	—	8	—	—	—	—	—	—	—
20 - 21	36	35	1	32	—	3	1	—	—	—	—
21 - 25	86	79	7	78	1	1	6	—	—	—	—
25 - 30	141	129	12	115	1	13	11	1	—	—	—
30 - 35	111	103	8	88	—	14	8	—	—	1	—
35 - 40	57	53	4	31	1	19	3	3	—	—	—
40 - 45	27	25	2	14	—	9	2	2	—	—	—
45 - 50	27	26	1	12	—	14	1	—	—	—	—
50 - 55	11	11	—	3	—	6	—	2	—	—	—
55 - 60	6	6	—	3	—	3	—	—	—	—	—
60 - 65	4	3	1	1	—	1	—	1	1	—	—
65 - 70	1	1	—	1	—	—	—	—	—	—	—
70 - 75	—	—	—	—	—	—	—	—	—	—	—
75 - 80	—	—	—	—	—	—	—	—	—	—	—
80 - 85	—	—	—	—	—	—	—	—	—	—	—
85 - 90	—	—	—	—	—	—	—	—	—	—	—
90 - 95	—	—	—	—	—	—	—	—	—	—	—
95 - 100	—	—	—	—	—	—	—	—	—	—	—
oltre 100	—	—	—	—	—	—	—	—	—	—	—
ignota	8	8	—	6	—	2	—	—	—	—	—
In complesso	565	509	56	414	23	85	32	9	1	1	—

TAVOLA VIII.

Popolazione presente classificata secondo il sesso e il luogo di nascita.

A. — Numeri assoluti.

LUOGO DI NASCITA	MF	M	F	LUOGO DI NASCITA	MF	M	F
Stesso Centro o Località di censimento	18	10	8	Lazio	46	39	7
Altro Centro o Località della stessa Colonia ..	2	1	1	Abruzzi e Molise.....	19	17	2
Piemonte	61	58	3	Campania	39	37	2
Liguria	29	29	—	Puglie.....	26	26	—
Lombardia	65	53	12	Basilicata	6	6	—
Veneto	55	52	3	Calabrie.....	27	24	3
Venezia Tridentina	1	1	—	Sicilia.....	34	34	—
Venezia Giulia.....	—	—	—	Sardegna	24	23	1
Emilia	28	27	1	Estero	20	15	5
Toscana.....	28	25	3	Centro o Località delle altre Colonie	1	—	1
Marche	17	15	2	Ignoto	2	2	—
Umbria	17	15	2	In complesso.....	565	509	56

B. — Numeri relativi a 1000 abitanti.

LUOGO DI NASCITA	MF	M	F	LUOGO DI NASCITA	MF	M	F
Stesso Centro o Località di censimento	32	20	143	Lazio	81	77	125
Altro Centro o Località della stessa Colonia...	4	2	18	Abruzzi e Molise.....	34	33	36
Piemonte	108	114	53	Campania	69	73	36
Liguria	51	57	—	Puglie.....	46	51	—
Lombardia	115	104	214	Basilicata	11	12	—
Veneto	97	102	53	Calabrie.....	48	47	54
Venezia Tridentina	2	2	—	Sicilia.....	60	67	—
Venezia Giulia.....	—	—	—	Sardegna	42	45	18
Emilia	49	53	18	Estero	35	30	89
Toscana.....	50	49	53	Centro o Località delle altre Colonie	2	—	—
Marche	30	29	36	Ignoto	4	4	18
Umbria	30	29	36	In complesso.....	1 000	1 000	1 000

TAVOLA IX.

Popolazione presente classificata secondo il sesso, il luogo di nascita e per grandi gruppi di età.

A. — Numeri assoluti.

LUOGO DI NASCITA	MASCHI					FEMMINE					IN COMPLESSO				
	Totale	fino a 15 anni	16 a 65	66 e oltre	età ignota	Totale	fino a 15 anni	16 a 65	66 e oltre	età ignota	Totale	fino a 15 anni	16 a 65	66 e oltre	età ignota
Stesso Centro o Località di censimento.	1	9	1	—	—	8	8	—	—	—	18	17	1	—	—
Altro Centro o Località della stessa Colonia.	1	—	1	—	—	1	1	—	—	—	2	1	1	—	—
Piemonte	58	—	57	1	—	3	—	3	—	—	61	—	60	1	—
Liguria.....	29	1	27	—	1	—	—	—	—	—	29	1	27	—	1
Lombardia	53	1	51	—	1	12	4	8	—	—	65	5	59	—	1
Veneto	52	—	51	—	1	3	1	2	—	—	55	1	53	—	1
Venezia Tridentina..	1	—	1	—	—	—	—	—	—	—	1	—	1	—	—
Venezia Giulia	—	—	—	—	—	—	—	—	—	—	—	—	—	—	—
Emilia	27	—	27	—	—	1	—	1	—	—	28	—	28	—	—
Toscana.....	25	—	25	—	—	3	—	3	—	—	28	—	28	—	—
Marche.....	15	—	14	—	1	2	1	1	—	—	17	1	15	—	1
Umbria	15	—	15	—	—	2	—	2	—	—	17	—	17	—	—
Lazio.....	39	1	38	—	—	7	3	4	—	—	46	4	42	—	—
Abruzzi e Molise.....	17	—	17	—	—	2	—	2	—	—	19	—	19	—	—
Campania	37	—	36	—	1	2	—	2	—	—	39	—	38	—	1
Puglie	26	—	26	—	—	—	—	—	—	—	26	—	26	—	—
Basilicata	6	—	6	—	—	—	—	—	—	—	6	—	6	—	—
Calabrie.....	24	—	24	—	—	3	—	3	—	—	27	—	27	—	—
Sicilia	34	—	33	—	1	—	—	—	—	—	34	—	33	—	1
Sardegna.....	23	1	21	—	1	1	—	1	—	—	24	1	22	—	1
Estero.....	15	—	15	—	—	5	1	4	—	—	20	1	19	—	—
Centro o Località delle altre Colonie.....	—	—	—	—	—	1	1	—	—	—	1	1	—	—	—
Ignoto	2	—	1	—	1	—	—	—	—	—	2	—	1	—	1
In complesso.....	509	13	487	1	8	56	20	36	—	—	565	33	523	1	8

Segue; Tav. IX.

Popolazione presente classificata secondo il sesso, il luogo di nascita e per grandi gruppi di età.

B. — Numeri relativi a 1 000 abitanti.

LUOGO DI NASCITA	MASCHI				FEMMINE				IN COMPLESSO			
	Totale	fino a 15 anni	16 a 65	66 e oltre	Totale	fino a 15 anni	16 a 65	66 e oltre	Totale	fino a 15 anni	16 a 65	66 e oltre
Stesso Centro o Località di censimento..	20	692	2	—	143	400	—	—	32	516	2	—
Altro Centro o Località della stessa Colonia.	2	—	2	—	18	50	—	—	4	30	2	—
Piemonte	114	—	117	1 000	53	—	83	—	108	—	115	1 000
Liguria	57	77	56	—	—	—	—	—	51	30	52	—
Lombardia	104	77	105	—	214	200	222	—	115	152	113	—
Veneto	102	—	105	—	53	50	55	—	97	30	101	—
Venezia Tridentina..	2	—	2	—	—	—	—	—	2	—	2	—
Venezia Giulia	—	—	—	—	—	—	—	—	—	—	—	—
Emilia	53	—	55	—	18	—	28	—	50	—	53	—
Toscana.....	49	—	51	—	53	—	83	—	50	—	53	—
Marche	29	—	29	—	36	50	28	—	30	30	29	—
Umbria	29	—	31	—	36	—	56	—	30	—	33	—
Lazio.....	77	77	78	—	125	150	111	—	81	122	80	—
Abruzzi e Molise.....	34	—	35	—	36	—	56	—	34	—	36	—
Campania.....	73	—	74	—	36	—	56	—	69	—	73	—
Puglie	51	—	53	—	—	—	—	—	46	—	50	—
Basilicata.....	12	—	12	—	—	—	—	—	10	—	11	—
Calabrie.....	47	—	49	—	54	—	83	—	48	—	52	—
Sicilia	67	—	68	—	—	—	—	—	60	30	63	—
Sardegna.....	45	77	43	—	18	—	28	—	42	30	42	—
Estero.....	29	—	31	—	89	50	111	—	35	—	36	—
Centro o Località delle altre Colonie.....	—	—	—	—	18	50	—	—	2	30	—	—
Ignoto.....	4	—	2	—	—	—	—	—	4	—	2	—
In complesso.....	1 000	1 000	1 000	1 000	1 000	1 000	1 000	—	1 000	1 000	1 000	1 000

TAVOLA X.

**Abitanti di età superiore a 6 anni che sapevano leggere,
distinti secondo il sesso e l'età.**

ANNI DI ETÀ	ABITANTI DI ETÀ SUPERIORE A 6 ANNI						Su 100 abitanti del cor- rispondente gruppo di età sapevano leggere		
	In complesso			che sapevano leggere			MF	M	F
	MF	M	F	MF	M	F			
da 6 a 7.....	3	2	1	2	1	1	67	50	100
7 - 8.....	—	—	—	—	—	—	—	—	—
8 - 9.....	—	—	—	—	—	—	—	—	—
9 - 10.....	2	—	2	2	—	2	100	—	100
10 - 11.....	2	—	2	2	—	2	100	—	100
11 - 12.....	1	—	1	1	—	1	100	—	100
12 - 13.....	—	—	—	—	—	—	—	—	—
13 - 14.....	1	—	1	1	—	1	100	—	100
14 - 15.....	1	—	1	1	—	1	100	—	100
15 - 16.....	—	—	—	—	—	—	—	—	—
16 - 17.....	—	—	—	—	—	—	—	—	—
17 - 18.....	3	3	—	3	3	—	100	100	—
18 - 19.....	6	6	—	5	5	—	83	83	—
19 - 20.....	8	8	—	8	8	—	100	100	—
20 - 21.....	36	35	1	35	34	1	97	97	100
21 - 25.....	86	79	7	85	79	6	99	100	86
25 - 30.....	141	129	12	141	129	12	100	100	100
30 - 35.....	111	103	8	111	103	8	100	100	100
35 - 40.....	57	53	4	57	53	4	100	100	100
40 - 45.....	27	25	2	27	25	2	100	100	100
45 - 50.....	27	26	1	27	26	1	100	100	100
50 - 55.....	11	11	—	11	11	—	100	100	—
55 - 60.....	6	6	—	6	6	—	100	100	—
60 - 65.....	4	3	1	4	3	1	100	100	100
65 - 70.....	1	1	—	1	1	—	100	100	—
70 - 75.....	—	—	—	—	—	—	—	—	—
75 - 80.....	—	—	—	—	—	—	—	—	—
80 - 85.....	—	—	—	—	—	—	—	—	—
85 - 90.....	—	—	—	—	—	—	—	—	—
90 - 95.....	—	—	—	—	—	—	—	—	—
95 - 100.....	—	—	—	—	—	—	—	—	—
oltre 100.....	—	—	—	—	—	—	—	—	—
In complesso..	534	490	44	530	487	43	99	99	98

TAVOLA XI.

**Popolazione presente di età superiore a 10 anni
classificata secondo il sesso e la professione.**

Classe	Sottoclasse	PROFESSIONI E CONDIZIONI a) padroni di aziende, amministratori, direttori, b) impiegati, c) artigiani indipendenti, d) operai, salariati, garzoni.	Posizione	Sesso		
				M F	M	F
AGRICOLTURA - CACCIA - PESCA						
1	AGRICOLTURA E CACCIA.					
	1	Agricoltori che conducono terreni propri o della famiglia e concessionari		6	6	—
	2	Enfiteuti e utilisti	—	—	—	—
	3	Fittavoli	—	—	—	—
	4	Mezzadri e coloni	—	—	—	—
	5	Contadini obbligati	—	—	—	—
	6	Giornalieri di campagna, bifolchi e terrazzieri		1	1	—
	7	Fattori, agenti di campagna.....		1	1	—
	8	Giardinieri, ortolani, fiorai e coltivatori di tabacco..		1	1	—
	9	Pastori, bovani e mandriani		2	2	—
	10	Allevatori di animali, apicoltori, bachicoltori, sericultori	—	—	—	—
	11	Boscaioli, carbonai e taglialegna.....	—	—	—	—
	12	Guardie campestri e guardaboschi privati	—	—	—	—
13	Cacciatori, guardacaccia, raccoglitori di funghi, tartufi, ecc.	—	—	—	—	
		Totale classe 1		11	11	—
2	PESCA.					
	14	Piscicultori	—	—	—	—
	15	Pescatori, vallanti	—	—	—	—
		Totale classe 2	—	—	—	—
		Totale Agricoltura - Caccia - Pesca . . .		11	11	—

Segue: TAVOLA XI.

e	Sottoclasse	PROFESSIONI E CONDIZIONI a) padroni di aziende, amministratori, direttori, b) impiegati, c) artigiani indipendenti, d) operai, salariati, garzoni.	Posizione	M F	M	F
INDUSTRIA						
3	MINIERE.....	a	1	1	—	—
		b	—	—	—	—
		d	—	—	—	—
	Totale classe 3		1	1	—	—
4	CAVE DI OGNI GENERE	a	—	—	—	—
		d	—	—	—	—
	Totale classe 4		—	—	—	—
5	SALINE MARITTIME E ACQUE MINERALI.....	d	—	—	—	—
	Totale classe 5		—	—	—	—
6	INDUSTRIA DEL LEGNO, DELLA PAGLIA E AFFINI.....	a	—	—	—	—
		b	—	—	—	—
		c	—	—	—	—
		d	10	10	—	—
	Totale classe 6		10	10	—	—
7	INDUSTRIE CHE LAVORANO I CEREALI.....	a	—	—	—	—
		b	—	—	—	—
		c	—	—	—	—
		d	—	—	—	—
	Totale classe 7		—	—	—	—
8	INDUSTRIE CHE UTILIZZANO FRUTTA, VERDURE E SEMI.....	a	—	—	—	—
		b	—	—	—	—
		c	—	—	—	—
		d	—	—	—	—
	Totale classe 8		—	—	—	—
9	INDUSTRIE CHE UTILIZZANO PRODOTTI ANIMALI	a	—	—	—	—
		b	—	—	—	—
		c	—	—	—	—
		d	—	—	—	—
	Totale classe 9		—	—	—	—
10	INDUSTRIE CHE UTILIZZANO SPOGLIE ANIMALI.....	a	—	—	—	—
		c	—	—	—	—
		d	2	2	—	—
	Totale classe 10		2	2	—	—

Segue: TAVOLA XI.

e	Sottoclasse	PROFESSIONI E CONDIZIONI a) padroni di aziende, amministratori, direttori, b) impiegati, c) artigiani indipendenti, d) operai, salariati, garzoni.	Posizione	M F	M	F
11		INDUSTRIA DELLA CARTA.....	a	—	—	—
			b	—	—	—
			c	—	—	—
			d	—	—	—
			Totale classe 11	—	—	—
12		INDUSTRIE CHE UTILIZZANO MATERIALI DIVERSI.....	a	—	—	—
			b	—	—	—
			c	—	—	—
			d	—	—	—
			Totale classe 12	—	—	—
13		PRODUZIONE E PRIMA LAVORAZIONE DEI METALLI....	a	—	—	—
			b	—	—	—
			d	—	—	—
			Totale classe 13	—	—	—
14		SUCCESSIVE LAVORAZIONI DEI METALLI.....	a	—	—	—
			b	—	—	—
			c	—	—	—
			d	8	8	—
			Totale classe 14		8	—
15		COSTRUZIONI MECCANICHE IN GENERE, LAVORAZIONE di METALLI PREZIOSI, ECC.	a	—	—	—
			b	—	—	—
			c	—	—	—
			d	32	32	—
			Totale classe 15	32	32	—
16		PREPARAZIONE E LAVORAZIONE DEI MINERALI.....	a	1	1	—
			b	—	—	—
			c	—	—	—
			d	—	—	—
			Totale classe 16	1	1	—
7		COSTRUZIONI EDILIZIE, STRADALI ED IDRAULICHE....	a	3	3	—
			c	—	—	—
			d	14	14	—
			Totale classe 17	17	17	—

Segue : TAVOLA XI.

Classe	Sottoclasse	PROFESSIONI E CONDIZIONI a) padroni di aziende, amministratori, direttori, b) impiegati, c) artigiani, indipendenti, d) operai, salariati, garzoni.	Posizione			
				M F	M	F
18	INDUSTRIA TESSILE (SETA, COTONE, LANA, LINO, CANAPA, ECC.)		a	—	—	—
			b	—	—	—
			c	—	—	—
			d	—	—	—
			Totale classe 18	—	—	—
19	TESSUTI SPECIALI		a	—	—	—
			b	—	—	—
			c	—	—	—
			d	—	—	—
			Totale classe 19	—	—	—
20	VESTIARIO, ARREDAMENTO DOMESTICO, NETTEZZA E ACCONCIATURA DELLA PERSONA		a	—	—	—
			b	—	—	—
			c	—	—	—
			d	—	—	—
			Totale classe 20	—	—	—
21	INDUSTRIE CHIMICHE		a	—	—	—
			b	3	3	—
			c	—	—	—
			d	—	—	—
			Totale classe 21	3	3	—
22	INDUSTRIE POLIGRAFICHE		a	—	—	—
			b	—	—	—
			c	1	1	—
			d	2	2	—
			Totale classe 22	3	3	—
23	PRODUZIONE E DISTRIBUZIONE DI FORZA MOTRICE, LUCE, ACQUA, CALORE		a	—	—	—
			b	—	—	—
			c	—	—	—
			d	—	—	—
			Totale classe 23	—	—	—
24	TRASPORTI E VIABILITÀ		a	1	1	—
			b	4	4	—
			c	—	—	—
			d	10	10	—
			Totale classe 24	15	15	—

Segue : TAVOLA XI.

Classe	Sottoclasse	PROFESSIONI E CONDIZIONI		Posizione	M	F
		a) padroni di aziende, amministratori, direttori, b) impiegati, c) artigiani indipendenti, d) operai, salariati, garzoni.				
25	INDUSTRIE NON SPECIFICATE.....	a	3	3	—	—
		b	—	—	—	—
		c	—	—	—	—
		d	1	1	—	—
		Totale classe 25		4	4	—
		a	9	9	—	—
		b	7	7	—	—
		c	1	1	—	—
		d	79	79	—	—
		Totale Industria ...		96	96	—
COMMERCIO						
26	VENDITA DI MERCI E DERRATE ALIMENTARI	a	1	1	—	—
		b	—	—	—	—
		d	—	—	—	—
Totale classe 26		1	1	—	—	
27	VENDITA DI GENERI NON ALIMENTARI	a	5	5	—	—
		b	—	—	—	—
		d	—	—	—	—
Totale classe 27		5	5	—	—	
28	VENDITA DI MERCI DIVERSE E NON SPECIFICATE.....	a	13	13	—	—
		b	—	—	—	—
		d	—	—	—	—
Totale classe 28		13	13	—	—	
29	ESERCIZI PUBBLICI.....	a	—	—	—	—
		b	—	—	—	—
		d	1	1	—	—
Totale classe 29		1	1	—	—	
30	ISTITUTI DI EMISSIONE, CREDITO, CAMBIO, ASSICURAZIONE, ECC.	a	—	—	—	—
		b	21	21	—	—
		Totale classe 30		21	21	—
		a	19	19	—	—
		b	21	21	—	—
		d	1	1	—	—
Totale Commercio ..		41	41	—	—	

Segue: TAVOLA XI.

Classe	Sottoclasse	PROFESSIONI E CONDIZIONI a) padroni di aziende, amministratori, direttori, b) impiegati c) artigiani indipendenti, d) operai, salariati, garzoni.	Posizione	M F	M	F
AMMINISTRAZIONE PUBBLICA E PRIVATA						
31		AMMINISTRAZIONE PUBBLICA		68	68	—
32		DIFESA DEL PAESE.				
	1	Carabinieri Reali e Guardie di finanza.... <i>Ufficiali</i> ..		2	2	—
		<i>Altri militari</i> ..		15	15	—
		In complesso..		17	17	—
	2	Altri corpi dell'Esercito				
		<i>Ufficiali</i> ..		72	72	—
		<i>Altri militari</i> ..		65	65	—
		In complesso..		137	137	—
	3	Armata.....				
		<i>Ufficiali</i> ..		8	8	—
		<i>Altri militari</i> ..		77	77	—
		In complesso..		85	85	—
		Totale classe 32 } <i>Ufficiali</i>		82	82	—
		} <i>Altri militari</i> ..		157	157	—
		In complesso..		239	239	—
33		CORPI ORGANIZZATI E PERSONALE DI SERVIZIO DI PUBBLICA AMMINISTRAZIONE.....		—	—	—
34		AMMINISTRAZIONE PRIVATA		1	1	—
35		IMPIEGATI, COMMESSI, FATTORINI (SENZ'ALTRA SPECI- FICAZIONE).....		6	6	—
Totale Amministrazione pubblica e privata ...				314	314	—

Segue: TAVOLA XI.

Classe	Sottoclasse	PROFESSIONI E CONDIZIONI a) padroni di aziende, amministratori, direttori, b) impiegati, c) artigiani indipendenti, d) operai, salariati, garzoni.	Posizione			
				M F	M	F
36		CULTO.....	5	5	—	
37		INSEGNAMENTO.....	—	—	—	
38		PROFESSIONI SANITARIE.....	5	5	—	
39		PROFESSIONI LEGALI.....	—	—	—	
40		LETTERE E SCIENZE APPLICATE.....	18	18	—	
41		ARTI BELLE.....	—	—	—	
		Totale culto, professioni e arti liberali...	28	28	—	
42		ADDETTI AI SERVIZI DOMESTICI.....	1	—	1	
		CONDIZIONI NON PROFESSIONALI				
43		PROPRIETARI, CAPITALISTI, AGIATI, REDDITIERI E BENESTANTI.....	3	3	—	
44		PENSIONATI.....	2	2	—	
45		STUDENTI, SEMINARISTI, COLLEGIALI.....	2	1	1	
46		ATTENDENTI ALLE CURE DOMESTICHE.....	39	—	39	
47		ALTRE CONDIZIONI NON PROFESSIONALI.....	—	—	—	
48		SENZA INDICAZIONE DI PROFESSIONE O CONDIZIONE	—	—	—	
		Totale condizioni non professionali...	46	6	40	

RIEPILOGO

PROFESSIONI E CONDIZIONI	MF	M	F
Agricoltura, caccia e pesca.....	11	11	—
Industria.....	96	96	—
Commercio.....	41	41	—
Amministrazione pubblica e privata.....	314	314	—
Culto, professioni e arti liberali.....	28	28	—
Addetti ai servizi domestici.....	1	—	1
Proprietari, benestanti.....	3	3	—
Addetti alle cure domestiche, pensionati, studenti, ricoverati, ecc.....	43	3	40
In complesso.....	537	496	41

**LA RILEVAZIONE NUMERICA DELLA POPOLAZIONE
DEL POSSEDIMENTO ITALIANO DELLE ISOLE DELL'EGEO**

al 20 agosto 1922

1940

Il Possedimento italiano delle Isole dell'Egeo

Il Censimento della popolazione del Possedimento italiano delle Isole Egee avrebbe dovuto eseguirsi contemporaneamente a quello generale italiano ma una serie di circostanze, tra cui non ultime lo sciopero degli addetti ai trasporti che ritardò l'invio dei fogli di famiglia e lo studio di un piano di censimento particolare alle condizioni di quelle isole, ne ritardarono l'esecuzione.

Il Censimento pertanto non poté aver luogo che il 20 agosto 1922 e fu disposto in seguito a Decreto Governatoriale del 5 luglio che estese il Censimento generale della popolazione a Rodi, a Castelrosso e alle altre dodici isole occupate.

Le Autorità preposte alla direzione dei lavori del censimento furono: per l'isola di Rodi il Commissario del Governo, per la città di Rodi il Sindaco; per l'isola di Castelrosso un Delegato del Governatore e per le altre isole il Comandante del Presidio.

Le operazioni di censimento furono precedute dai seguenti provvedimenti:

a) costituzione di una commissione di censimento; b) numerazione delle case di ogni comune; c) divisione del territorio dell'isola in sezioni di censimento; d) nomina degli agenti di censimento per ogni sezione.

Le commissioni di censimento furono formate dal 1° Sindaco, dal 2° Sindaco, e da un Consigliere del Comune sede del Comando del Presidio, da un rappresentante dell'autorità religiosa locale e da altre tre persone scelte tra i funzionari locali o notabili del luogo.

Fu prescritto che la numerazione delle case, da condursi a termine entro il 31 gennaio 1922, fosse progressiva ed unica per ogni Comune; nei Comuni con un numero di case superiore a mille e con una rete regolare di vie si consigliò la numerazione progressiva delle case per ogni strada, via o piazza; le vie e strade principali dovevano avere una denominazione bilingue, italiana e greca o italiana e turca.

Venne disposto che il territorio dell'isola fosse diviso in sezioni di censimento in modo da rispettare possibilmente le esistenti divisioni in villaggi, frazioni, quartieri, parrocchie, ecc.

Gli agenti di censimento vennero scelti fra le persone più adatte del luogo (sindaci, consiglieri municipali, medici, papas, ecc.) che presentassero garanzie di moralità e capacità e conoscessero sufficientemente l'italiano.

Otto giorni prima del Censimento l'agente doveva distribuire a ciascuna famiglia, già precedentemente annotata su apposito registro, un foglio di famiglia redatto in lingua italiana, greca e turca e dare verbalmente istruzioni al Capo famiglia circa il modo di riempire il foglio.

Le domande contenute in quest'ultimo erano pressochè le medesime che figurarono sui fogli per il Censimento della popolazione del Regno d'Italia. Si chiese in più la religione mentre furono omesse le domande relative alla dimora (se abituale o temporanea) e al pagamento della imposta fondiaria pei terreni o fabbricati.

Il ritiro dei fogli seguì dal 22 al 26 agosto e compito dell'agente di censimento fu quello di accertarsi che a tutti i quesiti contenuti nei fogli fosse stato risposto esaurientemente; se il Capo famiglia era analfabeta doveva l'agente riempire i fogli stessi.

Tutti i fogli di censimento dovevano essere inviati non più tardi del 2 settembre 1922 al Comandante del Presidio cui spettava curare lo spoglio e la elaborazione dei dati.

Senonchè quest'ultima operazione per varie considerazioni, fu potuta fare solo in parte.

L'Istituto perciò nel pubblicare i risultati complessivi del Censimento eseguito il 20 agosto 1922 nel Dodecaneso deve necessariamente limitarsi a rendere noti quei dati che sono stati ad esso comunicati dal Governo delle Isole italiane dell'Egeo.

Essi sono riassunti nel prospetto seguente:

Popolazione complessiva del Possedimento.

(Dati desunti dal Censimento numerico dell'anno 1922).

Rodi	ab.	41 571	Nisiro.....	ab.	3 158
Calchi	»	1 300	Patmo.....	»	2 546
Calino.....	»	14 000	Fiscopi.....	»	1 158
Caso	»	1 760	Scarpanto	»	7 200
Castelrosso	»	2 742	Simi	»	7 000
Cóo	»	16 169	Stampalia	»	1 365
Lero	»	3 993			
Lisso.....	»	561			
			TOTALE...	ab.	104 523

La distribuzione per località abitate e la distinzione per religione della popolazione di tutte le isole facenti parte del Possedimento italiano dell'Egeo è data nel prospetto riportato a pagina seguente.

Popolazione del Possedimento italiano delle isole dell'Egeo distinta per località e per religione.

ISOLE	LOCALITÀ ABITATE	Ortodossi	Musulmani	Israeliti	ISOLE	LOCALITÀ ABITATE	Ortodossi	Musulmani	Israeliti	
									Israeliti	Cattolici
Rodi	Rodi città	5 654	6 461	4 038	Caso	Arvanitocori ..	197	—	—	—
»	Afando	1 555	—	—	»	Ofi	571	—	—	—
»	Alaerma	425	—	—	»	Panaia	141	—	—	—
»	Apollachia	396	—	—	»	Poli	123	—	—	—
»	Apollona	618	—	—	»	Santa Marina ..	728	—	—	—
»	Arcangelo	1 389	—	—		TOTALE ...	1 760	—	—	—
»	Arcipoli	181	—	—	Castelrosso....	Castelros. città	2 742	—	—	—
»	Arnita	161	—	—						
»	Asclipiò	431	—	—						
»	Asgùru	—	231	—						
»	Càlato	183	—	—						
»	Calavarda	267	—	—						
»	Calitèa	1 056	—	—						
»	Candilli	—	242	—	Còo	Còo città	3 681	3 717	66	31
»	Castello	571	—	—	»	Antimachia ...	1 823	8	—	5
»	Cato Calamona	—	77	—	»	Asfendiù	1 965	—	—	—
»	Cattavia	590	—	—	»	Cardàmena ...	1 085	1	—	7
»	Ciair	—	12	—	»	Chefalo	1 366	39	—	7
»	Coschino	1 029	—	—	»	Ghermè	—	771	—	—
»	Cremastò	1 393	—	—	»	Pili	1 465	126	—	6
»	Damatrià	163	—	—		TOTALE ...	11 385	4 662	66	56
»	Dimilià	223	—	—						
»	Èmbona	867	—	—	Lero	Santa Marina ..	3 300	—	—	—
»	Fáne	439	—	—	»	Alinda	293	—	—	—
»	Iannadi	642	—	—	»	Porto Laki ...	400	—	—	—
»	Istrio	146	—	—		TOTALE ...	3 993	—	—	—
»	Lacania	287	—	—	Lisso	Lisso città	561	—	—	—
»	Lardo	369	—	—						
»	Lindo	991	—	—	Nisiro	Nichia	488	—	—	—
»	Malóna	1 185	—	—	»	Mandrachio ...	1 863	—	—	—
»	Marizza	644	—	—	»	Emporio	807	—	—	—
»	Màssari	412	—	—		TOTALE ...	3 158	—	—	—
»	Messanagrò ..	286	—	—	Patmo	Scala	800	—	—	—
»	Miesi	—	522	—	»	Cora	1 746	—	—	—
»	Monólito	450	—	—		TOTALE ...	2 546	—	—	—
»	Pastida	259	—	—	Piscopi	Megàlo Coriò ..	500	—	—	—
»	Pilona	102	—	—	»	Micrò Coriò ...	658	—	—	—
»	Platania	126	—	—		TOTALE ...	1 158	—	—	—
»	Profilia	123	—	—	Scarpanto	Aperi	1 100	—	—	—
»	Psito	459	—	—	»	Arcassa	350	—	—	—
»	Sàlaco	575	—	—	»	Menete	1 200	—	—	—
»	S. Isidoro	618	—	—	»	Mesocorio	513	—	—	—
»	Siana	471	—	—	»	Olimpo	1 300	—	—	—
»	Soroni	617	—	—	»	Oto	600	—	—	—
»	Tòlo	244	—	—	»	Pigadia	500	—	—	—
»	Trianda	1 999	—	—	»	Pile	650	—	—	—
»	Vati	244	—	—	»	Spoa	305	—	—	—
»	Villanova	1 148	—	—	»	Volada	682	—	—	—
	TOTALE ...	29 988	7 545	4 038		TOTALE ...	7 200	—	—	—
Calchi	Scala	1 130	—	—	Simi	Simi città	7 000	—	—	—
»	Coriò	170	—	—						
	TOTALE ...	1 300	—	—	Stampalia	Scala	160	—	—	—
Calino	Calino città ...	11 100	—	—	»	Castello	1 205	—	—	—
»	Coriò	500	—	—		TOTALE ...	1 365	—	—	—
»	Brustà	500	—	—						
»	Vati	1 100	—	—						
»	Boriò	200	—	—						
»	Pserimo	300	—	—						
»	Telendo	300	—	—						
	TOTALE ...	14 000	—	—						

