

SERIE VI.

VOLUME IV.

PRESIDENZA DEL CONSIGLIO DEI MINISTRI
ISTITUTO CENTRALE DI STATISTICA

CENSIMENTO
DELLA
POPOLAZIONE DEL REGNO D'ITALIA

AL 1° DICEMBRE 1921

IV.
SARDEGNA



ROMA
STABILIMENTO POLIGRAFICO
PER L'AMMINISTRAZIONE DELLO STATO
1926

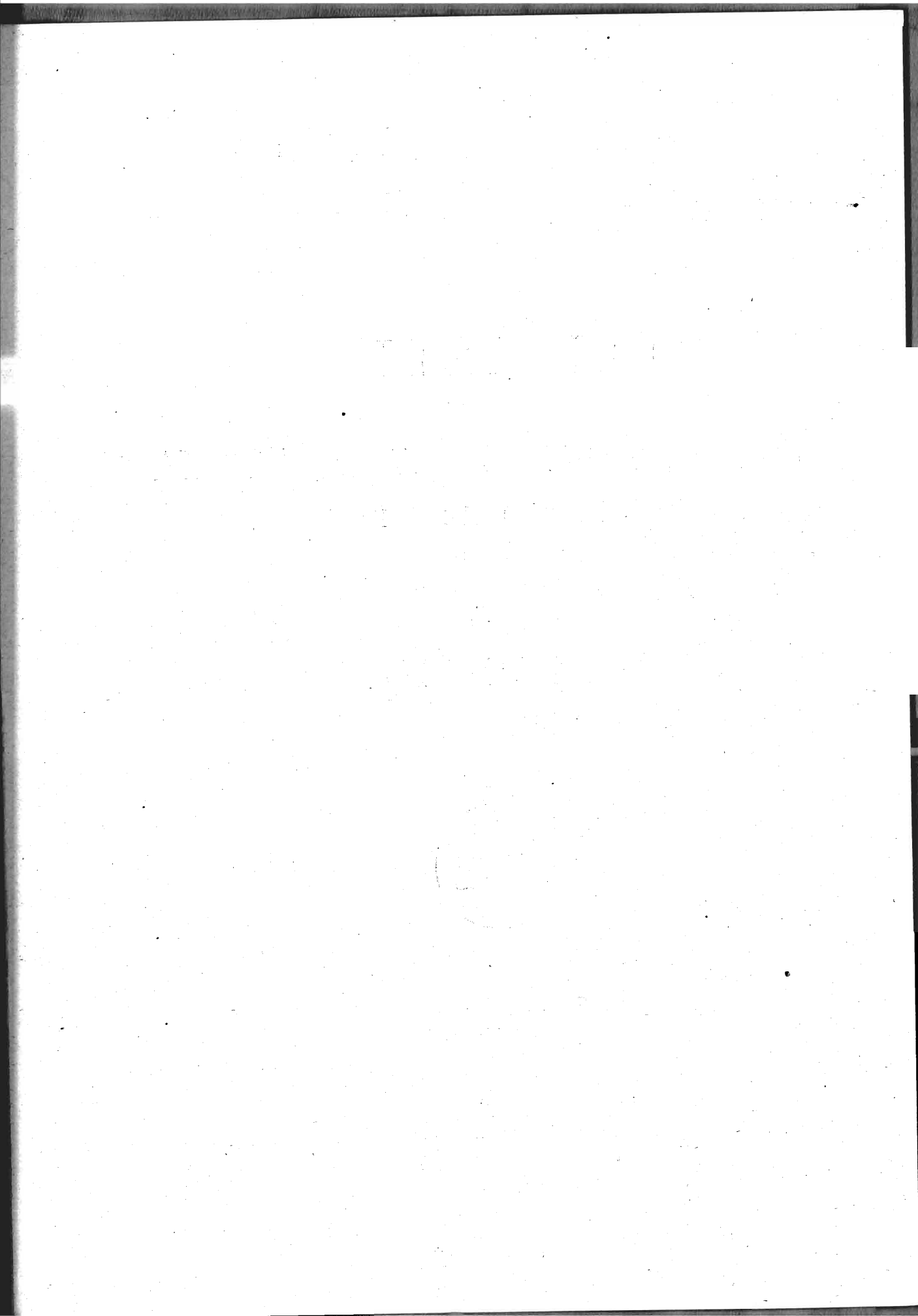

INDICE

INTRODUZIONE.

CAP. I. — Territorio e popolazione	PAG.	v
» II. — Famiglie e convivenze.	»	XVIII
» III. — Caratteri individuali della popolazione	»	XXI

TAVOLE.

TAV. I. — Popolazione presente, temporaneamente assente e residente nei Comuni, nelle Frazioni di censimento, nei Circondari, nelle Provincie e nella Regione. Superficie del territorio comunale	Pag.	3
TAV. II. — Popolazione presente dei singoli Centri e delle case sparse nei Comuni, nelle Frazioni di censimento, nei Circondari, nelle Provincie e nella Regione. Altimetria dei Centri e delle Frazioni di censimento	»	23
TAV. III. — Convivenze, famiglie presenti e interamente assenti nei Centri di almeno 15 000 abitanti, nei Comuni capiluoghi di Circondario, nei Circondari, nelle Provincie e nella Regione	»	35
TAV. IV. — Convivenze classificate secondo la loro specie nei Centri di almeno 15 000 abitanti, nei Comuni capiluoghi di Circondario, nei Circondari, nelle Provincie e nella Regione.	»	37
TAV. V. — Convivenze classificate secondo la loro specie e il sesso e la qualità dei componenti nei Comuni capiluoghi di Circondario, nei Circondari, nelle Provincie e nella Regione	»	38
TAV. VI. — Famiglie secondo il numero dei componenti presenti alla data del Censimento nei Centri di almeno 15 000 abitanti, nei Comuni capiluoghi di Circondario, nelle Zone agricole, nelle Provincie e nella Regione.	»	42
TAV. VII. — Famiglie secondo il tipo della loro composizione e la frequenza di coabitazioni nei Centri di almeno 15 000 abitanti, nei Comuni capiluoghi di Circondario, nelle Zone agricole, nelle Provincie e nella Regione	»	47-
TAV. VIII. — Famiglie secondo il tipo della loro composizione, la frequenza di coabitazioni e il numero dei componenti presenti alla data del Censimento. (Regione)	»	52
TAV. IX. — Famiglie naturali secondo il numero dei componenti e il sesso del rispettivo Capo nei Centri di almeno 15 000 abitanti, nei Comuni capiluoghi di Circondario, nelle Zone agricole, nelle Provincie e nella Regione.	»	53
TAV. X. — Famiglie naturali secondo la condizione sociale del Capo famiglia nei Centri di almeno 15 000 abitanti, nei Comuni capiluoghi di Circondario, nelle Zone agricole, nelle Provincie e nella Regione	»	59
TAV. XI. — Famiglie naturali secondo il numero dei componenti, la condizione sociale e il sesso del Capo famiglia. (Regione)	»	64

TAV. XII. — Famiglie naturali classificate secondo la condizione sociale del Capo famiglia e il numero e il sesso delle persone attive in ciascuna famiglia. (Regione)	Pag.	65
TAV. XIII. — Popolazione presente classificata secondo il sesso e lo stato civile nei Centri di almeno 15 000 abitanti, nei Comuni capiluoghi di Circondario, nei Circondari, nelle Provincie e nella Regione.	»	68
TAV. XIV. — Popolazione presente classificata secondo il sesso e l'età nei Centri di almeno 15 000 abitanti, nei Comuni capiluoghi di Circondario, nei Circondari, nelle Provincie e nella Regione.	»	70
TAV. XV. — Popolazione presente classificata secondo il sesso e per grandi gruppi di età, nei Centri di almeno 15 000 abitanti, nei Comuni capiluoghi di Circondario, nei Circondari, nelle Provincie e nella Regione	»	74
TAV. XVI. — Popolazione presente classificata secondo il sesso, l'età e lo stato civile. (Regione)	»	76
TAV. XVII. — Popolazione presente classificata secondo il sesso e il luogo di nascita nei Centri di almeno 15 000 abitanti, nei Comuni capiluoghi di Circondario, nelle Zone agricole, nelle Provincie e nella Regione. (Numeri assoluti)	»	77
TAV. XVIII. — Popolazione presente classificata secondo il sesso e il luogo di nascita nei Centri di almeno 15 000 abitanti, nei Comuni capiluoghi di Circondario, nelle Regioni agricole, nelle Provincie e nella Regione. (Numeri relativi)	»	90
TAV. XIX. — Popolazione presente classificata secondo il sesso, il luogo di nascita e per grandi gruppi di età. (Regione)	»	93
TAV. XX. — Abitanti di età superiore a 6 anni che sapevano leggere nei singoli Comuni, nei Circondari, nelle Provincie, nelle Zone agricole e nella Regione	»	95
TAV. XXI. — Abitanti di età superiore a 6 anni che sapevano leggere distinti secondo il sesso e l'età. (Regione)	»	107
TAV. XXII. — Popolazione presente di età superiore a 10 anni classificata secondo il sesso e la professione. (Regione)	»	109
TAV. XXIII. — Popolazione presente di età superiore a 10 anni classificata secondo il sesso e la professione nei Comuni aventi un Centro di almeno 15 000 abitanti, nei Circondari e nelle Provincie	»	136
TAV. XXIV. — Proprietari di beni immobili classificati secondo la natura dei beni e il sesso nei Centri di almeno 15 000 abitanti, nei Circondari, nelle Provincie e nella Regione	»	192
TAV. XXV. — Proprietari di beni immobili classificati secondo la natura dei beni e il sesso è secondo i gruppi professionali cui appartengono (Regione)	»	194
TAV. XXVI. — Stranieri classificati nei singoli Comuni, Circondari e Provincie e distinti secondo la qualità della dimora, del sesso e della nazionalità	»	195

INTRODUZIONE

CAPITOLO I.

TERRITORIO E POPOLAZIONE

1. — Sviluppo demografico dal 1911 al 1921.

Il compartimento della Sardegna comprendeva, al 1° dicembre 1921, data del VI Censimento della popolazione (1), come al 10 giugno 1911, data del precedente Censimento, la Provincia di Cagliari, coi Circondari di Cagliari, Iglesias, Lanusei, Oristano e la Provincia di Sassari, coi Circondari di Alghero, Nuoro, Ozieri, Sassari, Tempio Pausania.

Lo sviluppo demografico della Sardegna, nel periodo di tempo compreso fra i due Censimenti, risulta dalle cifre riportate qui sotto:

CIRCONDARI	Popolazione presente		Aumento (+) o diminuzione (—) percentuale	Num. degli abitanti per Km. ²	
	1911	1921		1911	1921
Cagliari.....	204 390	211 245	+ 3.4	51	53
Iglesias.....	106 172	103 179	— 2.8	37	36
Lanusei.....	79 104	78 793	— 0.4	24	24
Oristano.....	130 547	137 010	+ 5.0	40	42
PROVINCIA DI CAGLIARI.....	520 213	530 232	+ 1.9	39	40
Alghero.....	49 121	49 319	+ 0.4	42	43
Nuoro.....	75 512	77 033	+ 2.0	24	24
Ozieri.....	50 390	51 688	+ 2.6	22	22
Sassari.....	107 862	106 488	— 1.3	57	57
Tempio Pausania.....	49 309	49 414	+ 0.2	23	23
PROVINCIA DI SASSARI.....	332 194	333 942	+ 0.5	31	31
SARDEGNA.....	852 407	864 174	+ 1.4	35	36

(1) Occorre avvertire che le pubblicazioni riguardanti l'illustrazione dei dati del VI Censimento della popolazione si riferiscono alle circoscrizioni amministrative esistenti alla data del Censimento stesso e non tengono quindi conto delle variazioni successivamente avvenute.

È stato tuttavia pubblicato l'elenco dei Comuni con le rispettive popolazioni secondo i risultati del Censimento del 1921, tenute presenti le variazioni territoriali avvenute a tutto il 31 dicembre 1924. (Vedasi *annuncio in copertina*).

2. — Distribuzione territoriale della popolazione.

Il numero dei Comuni della Regione, alla data dell'ultimo Censimento, era di 363, così ripartiti per gruppi di popolazione e per superficie:

COMUNI aventi una popolazione presente	Numero dei Comuni aventi una superficie di ettari									Numero dei Comuni	Popolazione presente
	1 - 499	500 - 999	1000 - 1 999	2000 - 2 999	3000 - 3 999	4000 - 4 999 -	5000 - 9 999	10000 - 29 999	oltre 30000		
fino a 100 ab.	—	1	—	—	—	—	—	—	—	1	70
101- 200 »	1	4	—	—	—	—	—	—	—	5	833
201- 300 »	3	6	1	—	—	—	—	—	—	10	2 332
301- 400 »	2	3	3	—	2	—	—	—	—	10	3 376
401- 500 »	2	5	8	1	1	—	—	—	—	17	7 648
501- 1000 »	1	5	35	23	9	5	4	1	—	83	61 304
1001- 2000 »	—	—	10	16	21	17	27	8	—	99	141 142
2001- 3000 »	—	—	—	2	8	10	23	19	—	62	150 219
3001- 4000 »	—	1	—	1	2	2	13	13	—	32	111 625
4001- 5000 »	—	—	—	—	—	—	5	12	1	18	82 335
5001- 6000 »	—	—	—	—	—	—	1	4	—	5	27 159
6001- 7000 »	—	—	—	—	—	—	—	7	—	7	46 061
7001- 8000 »	—	—	1	—	—	—	2	2	—	5	37 427
8001- 9000 »	—	—	—	—	—	—	—	—	—	—	—
9001- 10000 »	—	—	—	—	—	1	—	2	—	3	28 883
10001- 15000 »	—	—	—	—	—	1	—	1	—	2	22 431
15001- 20000 »	—	—	—	—	—	—	—	1	1	2	36 625
20001- 25000 »	—	—	—	—	—	—	—	—	—	—	—
25001- 30000 »	—	—	—	—	—	—	—	—	—	—	—
30001- 40000 »	—	—	—	—	—	—	—	—	—	—	—
40001- 50000 »	—	—	—	—	—	—	—	—	1	1	42 946
50001- 60000 »	—	—	—	—	—	—	—	—	—	—	—
60001- 70000 »	—	—	—	—	—	—	1	—	—	1	61 758
70001- 80000 »	—	—	—	—	—	—	—	—	—	—	—
80001- 90000 »	—	—	—	—	—	—	—	—	—	—	—
90001-100000 »	—	—	—	—	—	—	—	—	—	—	—
oltre 100000 »	—	—	—	—	—	—	—	—	—	—	—
TOTALE .	9	25	58	43	43	36	76	70	3	363	864 174

I Comuni che avevano oltre 10 000 abitanti erano i seguenti: Cagliari con 61 758 abitanti, Sassari con 42 946, Iglesias con 19 844, Tempio Pausania con 16 781, Alghero con 12 280, Oristano con 10 151.

A differenza dei Censimenti precedenti, quello del 1921 ha rilevato, indipendentemente da ogni suddivisione di Comuni in frazioni di censimento, la distribuzione della popolazione italiana per singoli Centri abitati e cioè per ogni agglomerazione di case, in modo da conseguire la maggiore possibile corrispondenza fra i dati demografici e le segnalazioni della carta topografica.

Della popolazione della Sardegna, 801 360 abitanti (927 per mille dell'intera popolazione), vennero censiti in 454 Centri di differente grandezza, mentre 62 814 (73 per mille) furono censiti in case sparse.

Diamo qui sotto la distribuzione della popolazione nei Centri, distinti secondo la loro importanza demografica, e nelle case sparse:

CENTRI E CASE SPARSE	Centri N.	Abitanti N.	Su 1 000 abitanti in complesso
Centri fino a 50 ab.	8	158
» da 51 a 100 »	20	1 514	2
» » 101 » 250 »	32	5 921	7
» » 251 » 500 »	59	22 123	26
» » 501 » 1 000 »	111	82 937	96
» » 1 001 » 2 000 »	105	150 739	174
» » 2 001 » 3 000 »	57	137 256	159
» » 3 001 » 4 000 »	23	80 716	93
» di oltre » 4 000 »	39	319 996	370
Centri in totale	454	801 360	927
Case sparse	—	62 814	73
IN COMPLESSO...		864 174	1 000

I Centri che avevano oltre 4 000 abitanti erano: Cagliari con 57 164 abitanti, Sassari con 35 862, Alghero con 11 799, Iglesias con 11 651, Oristano con 9 833, Quartu Sant'Elena con 9 632, Ozieri con 8 733, La Maddalena con 8 472, Carloforte con 7 792, Nuoro con 7 494, Monserrato con 7 473, Ittiri con 7 126, Sorso con 6 886, Bosa con 6 832, Bonorva con 6 543, Guspini con 6 483, Tempio Pausania con 6 282, Villacidro con 6 247, Dorgali con 5 388, Gonnosfanadiga con 5 202, Sant'Antioco con 5 079, Arbus con 4 944, Buddusò con 4 886, Terralba con 4 840, Cuglieri con 4 765, Terranova Pausania con 4 764, Porto Torres con 4 704, Villanova Monteleone con 4 681, Fonni con 4 668, Bitti con 4 607, Sanluri con 4 557, Pattada con 4 448, Osilo con 4 410, Olena con 4 406, Pozzomaggiore con 4 365, Serramanna con 4 274, Santu Lussurgiu con 4 259, Cabras con 4 238, Sinnai con 4 207.

Per la prima volta, parte delle notizie rilevate dal Censimento, vengono elaborate, oltrechè per circoscrizioni amministrative (Circondari e Provincie), anche per *zone agricole*.

La ripartizione in zone agricole adottata in questa occasione, è quella seguita dall'Ufficio di Statistica agraria presso il Ministero dell'Economia Nazionale, per il territorio del Regno entro gli antichi confini (1).

Si è tenuto anche conto dei raggruppamenti delle zone agricole medesime in regioni di montagna, di collina e di pianura.

In tal modo si sono ottenuti dati demografici di maggiore interesse di quanto si può avere da raggruppamenti formati sulla base delle circoscrizioni amministrative.

Nei tre prospetti seguenti è dato per ogni zona, il nome che serve a contrassegnarla geograficamente, i nomi dei Comuni che la compongono e la quantità dei Centri che essa accoglie, classificati secondo la loro importanza demografica, la superficie e la densità della popolazione rispettiva e la popolazione presente dei Centri e delle case sparse in ciascuna zona.

(1) Vedasi a pagina seguente.

Comuni e Centri compresi nelle Zone agricole.

(REGIONE)

Numero d'ordine delle Zone	DENOMINAZIONE delle Zone	COMUNI compresi nelle Zone	Numero dei Comuni	CENTRI									
				in complesso	fino a 50	51-100	101-250	251-500	501-1000	1001-2000	2001-3000	3001-4000	oltre 4000
					abitanti								
PROVINCIA DI CAGLIARI.													
<i>Regione di Montagna.</i>													
I	Media Montagna di Iglesias.....	Arbus - Domusnovas - Fluminimaggiore - Iglesias - Musei - Villamassargia.....	6	12	—	—	1	—	3	3	1	2	(¹) 2
II	Media Montagna di Sulcis.....	Domus de Maria - Pula - San Pietro Pula - Santadi - Sarruch - Teulada	6	9	—	—	1	3	2	2	1	—	—
III	Media Montagna della Barbagia di Belvi.....	Aritzo - Atzara - Austis - Belvi - Desulo - Gadoni - Ortueri - Sadali - Seulo - Sorgono - Teti - Tiana - Tonara	13	18	—	1	1	—	9	6	1	—	—
	Regione di Montagna.....		25	39	—	1	3	3	14	11	3	2	2
<i>Regione di Collina.</i>													
IV	Alta collina di Gerrei	Armungia - Ballao - Escalaplano - Goni - Perdasdefogu - S. Nicolò Gerrei - Sant'Andrea Frius - Silius - Tertenia - Villasalto.....	10	10	—	—	—	1	—	9	—	—	—
V	Alta collina dell'Ogliastra	Arzana - Baunei - Gairo Nuoro - Ilbono - Jerzu - Lanusei - Osini - Seui - Talana - Triei - Ulassai - Urzulei - Ussassai - Villagrande Strisaili - Villanova Tulo	15	18	—	1	1	1	3	6	4	2	—
VI	Alta collina del Sarcidano	Escolca - Esterzili - Genoni - Gergei - Gesico - Gesturi - Isili - Laconi - Mandas - Meana Sardo - Nuragus - Nurallao - Nurri - Orroli - Serri	15	16	—	—	1	—	4	6	5	—	—
VII	Alta collina della Giarra	Ales - Allai - Assolo - Asuni - Bannari di Usellus - Baradili - Baressa - Curcuris - Escovedu - Figu - Genuri - Gonnosnò - Mogorella - Morgongiori - Nureci - Ollastra Usellus - Pau - Ruinas - Samugheo - Sant' Antonio											

(¹) 4 944 (Arbus). 11 651 (Iglesias).

Numero d'ordine delle Zone	DENOMINAZIONE delle Zone	COMUNI compresi nelle Zone	Numero dei Comuni	CENTRI									
				in complesso	fino a 50	51-100	101-250	251-500	501-1000	1001-2000	2001-3000	3001-4000	oltre 4000
					abitanti								
VIII	Media collina del Tirso	Ruinas - Senis - Setzu - Sini - Tuili - Turri - Usellus - Usaramanna - Villanovafranca - Villa Urbana	29	29	—	—	4	4	14	6	1	—	—
		Aidomaggiore - Ardauli - Bidoni - Boroneddu - Busachi - Domusnovas Canales - Dualchi - Fordongianus - Neoneli - Noragugume - Nughedu Santa Vittoria - Sedilo - Soddi - Sorradile - Tadasuni - Ula Tirso - Zuri	17	19	—	1	4	3	7	2	2	—	—
IX	Colle piano del Flumendosa ...	Burcei - Muravera - San Vito - Villaputzu - Villasimius	5	6	—	—	—	—	1	2	2	1	—
X	Media collina della Planargia	Cuglieri - Macomer - Montresta - Sagama - Santu Lussurgiu - Scano di Montiferro - Senariolo - Sindia - Suni - Tresnuraghes	10	10	—	—	—	1	1	2	3	1	(¹) 2
XI	Media collina del Trescenta	Araxi - Barrali - Barumini - Donigala Siurgus - Donori - Guamaggiore - Guasila - Las Plassas - Ortacesus - Pimentel - Samatzai - San Basilio - Segariu - Selegas - Senorbi - Sisini - Siurgus - Suelli - Villamar	19	20	—	—	2	3	10	3	2	—	—
XII	Colle piano del Temo	Bosa - Flussio - Magomadas - Modolo - Tinnura	5	6	—	1	—	2	2	—	—	—	(¹) 1
XIII	Colle piano dell'Ogliastra	Bari Sardo - Girasole - Loceri - Lotzorai - Tortoli	5	7	—	1	2	—	1	2	1	—	—
XIV	Colle litoraneo del Sulcis	Calasetta - Carloforte - Gonnese - Narcao - Palmas Suergiu - Portoseuso - Sant'Antioco - Serbariu - Tratalias - Villarios Masainas	10	21	1	—	3	5	7	1	2	—	(¹) 2
XV	Colle piano del Campidano di Uras	Collinas - Gonnoscodina - Gonnostamatza - Lunamatrona - Masullas - Mogoro - Pauli Arbarei - Pompu - Siddi - Simala - Siris - Uras - Villanovaforru - Zeppara	14	14	—	—	2	3	5	2	1	1	—
Regione di Collina			154	176	1	4	19	23	55	41	23	5	5

(¹) 4 765 (Cuglieri), 4 259 (Santu Lussurgiu). — (²) 6 832 (Bosa). — (³) 7 792 (Carloforte), 5 079 (Sant'Antioco).

Numero d'ordine delle Zone	DENOMINAZIONE delle Zone	COMUNI compresi nelle Zone	Numero dei Comuni	CENTRI									
				in complesso	fino a 50	51-100	101-250	251-500	501-1000	1001-2000	2001-3000	3001-4000	oltre 4000
					abitanti								
XVI	Piano colle del Campidano di Cagliari.....	Assemmini - Cagliari - Capoterra - Decimomannu - Decimoputzu - Dolianova - Elmas - Maracalagonis - Monastir - Monserrato - Pirri - Quartucciu - Quartu Sant'Elena - Santo Sperate - Selargius - Serdiana - Sestu - Settimo San Pietro - Siliqua - Sinnai - Soleminis - Ussana - Uta - Vallermosa - Villasor - Villaspiciosa	26	30	1	—	—	1	3	10	7	4	(¹) 4
XVII	Piano colle del Campidano di San Gavino....	Furtei - Gonnosfanadiga - Guspini - Nuraminis - Pabillonis - San Gavino Monreale - Sarda - Samassi - Sanluri - Serramanna - Serrenti - Villacidro	12	14	—	—	1	1	—	3	2	2	(²) 5
XVIII	Alta pianura del Tirso	Abbassanta - Bauladu - Birori - Borore - Bonarcado - Bortigali - Donigala Fenughedu - Ghilarza - Massama - Milis - Narbolia - Norbello - Nuraxinieddu - Ollastra Simaxis - Paulilatino - San Vero Congius - San Vero Milis - Seneghe - Siamaggiore - Siamanna - Siapiccia - Sili - Simaxis - Solarussa - Tramatzu - Villanova Truschedu - Zeddiani - Zerfaliu	28	30	—	3	—	7	9	6	4	1	—
XIX	Bassa pianura del Tirso	Baratili San Pietro - Cabras - Marrubiu - Nurachi - Oristano - Palmas Arborea - Riola - Santa Giusta - San Nicolò d'Arcidano - Solanas - Terralba.....	11	11	—	—	—	2	1	5	—	—	(³) 3
		Regione di Pianura.....	77	85	1	3	1	11	13	24	13	7	12
		Provincia di Cagliari.....	256	300	2	8	23	37	82	76	39	14	19

(¹) 57164 (Cagliari), 7473 (Monserrato), 9632 (Quartu Sant'Elena), 4207 (Sinnai). — (²) 5202 (Gonnosfanadiga), 6483 (Guspini), 4557 (Sanluri), 4274 (Serramanna), 6247 (Villacidro). — (³) 4238 (Cabras), 9833 (Oristano), 4840 (Terralba).

Numero d'ordine delle Zone	DENOMINAZIONE delle Zone	COMUNI compresi nelle Zone	Numero dei Comuni	CENTRI									
				in complesso	fino a 50	51-100	101-250	251-500	501-1000	1001-2000	2001-3000	3001-4000	oltre 4000
					abitanti								

PROVINCIA DI SASSARI.

Regione di Montagna.

XX	Media montagna della Barbagia Ollolai	Dorgali - Fonni - Gavoi - Lodine - Mamojada - Nuoro - Oliena - Ollolai - Olzai - Oniferi - Orani - Orgosolo - Orotelli - Ovodda - Sarule.	15	16	—	—	1	1	1	4	5	—	(¹) 4
----	---	---	----	----	---	---	---	---	---	---	---	---	--------------------

Regione di Collina.

XXI	Alta collina del Tirso	Alà dei Sardi - Benetutti - Bitti - Buddusò - Lula - Nule - Onani - Orune - Ossidda - Pattada	10	13	—	—	1	3	1	3	1	1	(²) 3
XXII	Alta collina della Gallura	Aggius - Bortigiadas - Calangianus - Luras - Monti - Nuchis - Tempio Pausania	7	19	1	1	1	7	6	—	2	—	(³) 1
XXIII	Media collina del Tirso	Anela - Bolotana - Bono - Bottidda - Bultei - Burgos - Esporlatu - Illorai - Lei - Ottana - Silanus	11	11	—	—	—	1	2	5	1	2	—
XXIV	Media collina del Rio di Posada	Lodè - Posada - Siniscola - Torpè	4	24	4	10	5	1	2	1	—	1	—
XXV	Media collina del Logudoro	Banari - Bessude - Bonnanaro - Bonorva - Borutta - Cheremule - Cossoine - Giave - Mara - Monteleone Rocca Doria - Padria - Pozzomaggiore - Romana - Semestene - Siligo - Tiesi - Torralba	17	18	—	1	—	1	5	7	1	1	(⁴) 2
XXVI	Media collina di Anglona	Bulzi - Castel Sardo - Chiaramonti - Laerru - Martis - Nulvi - Osilo - Perfugas - Sedini	9	12	—	—	1	2	4	2	1	1	(⁵) 1
XXVII	Colle piano di Alghero	Alghero - Olmedo - Putifigari - Villanova Monteleone	4	4	—	—	—	—	2	—	—	—	(⁶) 2

(¹) 5388 (Dorgali), 4665 (Fonni), 7494 (Nuoro), 4406 (Oliena), — (²) 4607 (Bitti), 4886 (Buddusò), 4448 (Pattada), — (³) 6282 (Tempio Pausania), — (⁴) 6543 (Bonorva), 4365 (Pozzomaggiore), — (⁵) 4410 (Osilo), — (⁶) 11799 (Alghero), 4681, (Villanova Monteleone).

Numero d'ordine delle Zone	DENOMINAZIONE delle Zone	COMUNI compresi nelle Zone	Numero dei Comuni	CENTRI									
				in complesso	fino a 50	51-100	101-250	251-500	501-1000	1001-2000	2001-3000	3001-4000	oltre 4000
					abitanti								
XXVIII	Colle piano dell'Agro Sassa- rese	Cargeghe - Codrongianos - Florinas - Ittiri - Muros - Ossi - Ploaghe - Porto Torres - Sen- nori - Sorso - Tissi - Uri - Usini.....	13	16	1	—	—	2	2	3	2	3	(¹) 3
XXIX	Colle piano del Logudoro	Ardara - Burchidda - Ittireddu - Mores - Nughedu di San Nicolò - Oschiri - Ozieri - Tula	8	9	—	—	—	1	2	1	4	—	(²) 1
XXX	Litoranea di col- le della Nura	Sassari	1	3	—	—	—	1	1	—	—	—	(³) 1
XXXI	Litoranea di col- le della Gal- lura.....	La Maddalena - Santa Teresa Gallura - Terranova Pau- sania	3	4	—	—	—	1	—	1	—	—	(⁴) 2
		Regione di Collina	87	133	6	12	8	20	27	23	12	9	16

Regione di Pianura.

XXXII	Alta pianura del Cedrino	Galtelli - Irgoli - Loculi - Oni- fai - Orosei	5	5	—	—	—	1	1	2	1	—	—
		Provincia di Sassari.....	107	154	6	12	9	22	29	29	18	9	20
		Sardegna	363	454	8	20	32	59	111	105	57	23	39

(¹) 7 126 (Ittiri). 4 704 (Porto Torres). 6 886 (Sorso). — (²) 8 733 (Ozieri). — (³) 35 362 (Sassari). — (⁴) 8 472 (La Maddalena), 4 764 (Terranova Pausania).

Superficie e densità della popolazione nelle Zone agricole.

(REGIONE)

Numero d'ordine delle Zone	DENOMINAZIONE delle Zone	Superficie territoriale delle Zone Km. ²	Densità per Km. ²		Numero d'ordine delle Zone	DENOMINAZIONE delle Zone	Superficie territoriale delle Zone Km. ²	Densità per Km. ²	
			dell'intera popolazione della popolazione sparsa	Abitanti				dell'intera popolazione della popolazione sparsa	Abitanti
PROVINCIA DI CAGLIARI.					XVIII	Alta pianura del Tirso.....	822,91	39	..
<i>Regione di Montagna.</i>					XIX	Bassa pianura del Tirso.....	569,57	48	1
I	Media Montagna di Iglesias	859,64	45	8		Regione di Pianura.	4 037,32	59	1
II	Media Montagna di Sulcis	774,13	18	6		Provincia di Cagliari	13 414,92	40	2
III	Media Montagna della Barbagia di Belvi.....	617,67	31	1	PROVINCIA DI SASSARI.				
	Regione di Montagna	2 251,44	32	5	<i>Regione di Montagna.</i>				
<i>Regione di Collina.</i>					XX	Media Montagna della Barbagia Ollolai.....	1 434,41	30	..
IV	Alta Collina di Gerrei.....	677,70	19	..	<i>Regione di Collina.</i>				
V	Alta Collina dell'Ogliastra.....	1 627,27	18	..	XXI	Alta Collina del Tirso	1 495,04	19	..
VI	Alta Collina del Sarcidano.....	802,98	29	1	XXII	Alta Collina della Gallura	1 882,73	17	8
VII	Alta Collina della Giarra.....	572,92	38	..	XXIII	Media Collina del Tirso	555,01	34	1
VIII	Media Collina del Tirso.....	437,47	38	..	XXIV	Media Collina del Rio di Posada..	607,17	17	2
IX	Colle piano del Flumendosa.....	709,07	19	1	XXV	Media Collina del Logudoro.....	699,03	45	1
X	Media Collina della Planargia	589,56	41	1	XXVI	Media Collina di Anglona.....	594,31	37	8
XI	Media Collina del Trescenta	465,07	40	1	XXVII	Colle piano di Alghero.....	513,80	36	1
XII	Colle piano del Temo	157,86	52	..	XXVIII	Colle piano dell'Agro Sassarese...	625,17	65	2
XIII	Colle piano dell'Ogliastra.....	126,57	48	1	XXIX	Colle piano del Logudoro	966,93	23	2
XIV	Colle litoraneo del Sulcis	716,58	46	9	XXX	Litoranea di Colle della Nura	606,07	71	10
XV	Colle piano del Campidano di Uras.....	243,11	55	1	XXXI	Litoranea di Colle della Gallura...	391,16	48	10
	Regione di Collina.	7 126,16	31	1		Regione di Collina.	8 936,42	32	4
<i>Regione di Pianura.</i>					<i>Regione di Pianura.</i>				
XVI	Piano colle del Campidano di Cagliari	1 655,63	80	3	XXXII	Alta pianura del Cedrino	304,12	17	..
XVII	Piano colle del Campidano di San Gavino	989,21	46	1		Provincia di Sassari	10 674,95	31	3
						Sardegna	24 089,87	36	3

Popolazione presente dei Centri classificati secondo la loro importanza demografica e popolazione delle case sparse nelle Zone agricole.

(REGIONE)

A — Numeri assoluti.

Numero d'ordine delle Zone (a)	Popola- zione presente delle Zone	POPOLAZIONE PRESENTE										DELLE CASE SPARSE
		DEI CENTRI										
		in complesso	fino a 50	da 51 a 100	da 101 a 250	da 251 a 500	da 501 a 1000	da 1001 a 2000	da 2001 a 3000	da 3001 a 4000	oltre 4000	
abitanti												

PROVINCIA DI CAGLIARI.

Regione di Montagna.

I	38 499	32 006	—	—	148	—	2 104	4 178	2 196	6 785 ⁽¹⁾	16 595	6 493
II	13 640	9 039	—	—	174	1 150	1 699	3 234	2 782	—	—	4 601
III	19 287	18 806	—	51	212	—	7 124	9 289	2 130	—	—	481
Totale	71 426	59 851	—	51	534	1 150	10 927	16 701	7 108	6 785	16 595	11 575

Regione di Collina.

IV	13 163	13 089	—	—	—	404	—	12 685	—	—	—	74
V	29 496	28 799	—	72	128	423	2 188	8 673	10 193	7 122	—	697
VI	23 232	22 442	—	—	217	—	2 992	8 330	10 903	—	—	840
VII	21 775	21 701	—	—	796	1 677	9 030	7 334	2 864	—	—	74
VIII	16 425	16 335	—	80	808	1 241	6 031	2 808	5 367	—	—	90
IX	13 632	13 242	—	—	—	—	770	3 177	5 380	3 915	—	450
X	24 106	23 830	—	—	—	431	509	2 758	7 185	3 923 ⁽²⁾	9 024	276
XI	18 676	18 411	—	—	357	1 161	8 035	4 592	4 266	—	—	265
XII	9 211	9 193	—	73	—	719	1 569	—	—	—	6 832 ⁽³⁾	18
XIII	6 102	5 922	—	82	298	—	525	2 979	2 038	—	—	180
XIV	32 678	23 372	6	—	581	1 627	5 220	1 220	4 847	—	12 871 ⁽⁴⁾	6 306
XV	13 321	13 174	—	—	365	1 266	3 945	2 285	2 207	3 106	—	147
Totale	221 927	212 510	6	307	3 550	8 949	40 814	53 841	55 250	18 066	23 727	9 417

Regione di Pianura.

XVI	132 109	127 915	47	—	—	456	2 161	15 308	17 690	13 777 ⁽⁵⁾	78 476	4 194
XVII	45 065	44 270	—	—	205	312	—	4 633	5 618	6 739 ⁽⁶⁾	26 763	795
XVIII	32 312	31 987	—	242	—	2 745	6 887	9 181	9 871	3 061	—	325
XIX	27 393	26 804	—	—	—	760	788	6 345	—	—	18 911 ⁽⁷⁾	589
Totale	236 879	230 976	47	242	205	4 273	9 836	35 467	33 179	23 577	124 150	5 903
Provincia di Cagliari ...	530 232	503 337	53	600	4 289	14 372	61 577	109 009	95 537	48 428	169 472	26 895

(a) Per la denominazione e composizione delle Zone, vedasi a pagina VIII.

(¹) Arbus ab. 4944, Iglesias ab. 11651. - (²) Cuglieri ab. 4765, Santu Lussurgiu ab. 4259. - (³) Bosa. - (⁴) Carloforte ab. 7792, Sant'Antioco ab. 5079. - (⁵) Cagliari ab. 57164, Monserrato ab. 7473, Quartu Sant'Elena ab. 9632, Sinnai ab. 4207. - (⁶) Gonnostradiga ab. 5202, Guspini ab. 6483, Sanluri ab. 4557, Serramanna ab. 4274, Villacidro ab. 6247. - (⁷) Cabras ab. 4238, Oristano ab. 9833, Terralba ab. 4340.

**Popolazione presente dei Centri classificati secondo la loro importanza demografica
e popolazione delle case sparse nelle Zone agricole.**

(REGIONE)

A — Numeri assoluti.

Numero d'ordine delle Zone	Popolazione presente delle Zone	POPOLAZIONE PRESENTE										DELLE CASE SPARSE
		DEI CENTRI										
		in complesso	fino 50	da 51 a 100	da 101 a 250	da 251 a 500	da 501 a 1000	da 1001 a 2000	da 2001 a 3000	da 3001 a 4000	oltre 4000	
abitanti												

PROVINCIA DI SASSARI.

Regione di Montagna.

XX	42 400	42 140	—	—	209	276	881	6 037	12 781	—	(*) 21 956	260
----	--------	--------	---	---	-----	-----	-----	-------	--------	---	------------	-----

Regione di Collina.

XXI	27 711	27 365	—	—	246	1 027	547	5 465	2 516	3 623	(*) 13 941	346
XXII	32 591	18 051	47	77	219	2 327	4 619	—	4 480	—	(*) 6 282	14 540
XXIII	18 798	18 029	—	—	—	500	1 433	6 600	2 227	7 269	—	769
XXIV	10 130	8 767	46	749	751	231	1 549	1 872	—	3 539	—	1 363
XXV	31 401	30 970	—	88	—	328	3 822	10 353	2 040	3 431	(*) 10 908	431
XXVI	22 060	17 164	—	—	207	800	3 333	2 792	2 179	3 443	(*) 4 410	4 896
XXVII	18 567	18 041	—	—	—	—	1 561	—	—	—	(*) 16 480	526
XXVIII	40 833	39 846	12	—	—	868	1 199	3 750	4 318	10 983	(*) 18 716	987
XXIX	22 432	20 541	—	—	—	351	1 289	1 212	8 956	—	(*) 8 733	1 891
XXX	42 946	36 807	—	—	—	393	552	—	—	—	(*) 35 862	6 139
XXXI	18 836	15 110	—	—	—	307	—	1 567	—	—	(*) 13 236	3 726
Totale . . .	286 305	250 691	105	914	1 423	7 162	19 904	33 611	26 716	32 288	128 568	35 614

Regione di Pianura.

XXXII	5 237	5 192	—	—	—	313	575	2 082	2 222	—	—	45
Provincia di Sassari . .	333 942	298 023	105	914	1 632	7 751	21 360	41 730	41 719	32 288	150 524	35 919
Sardegna . .	864 174	801 360	158	1 514	5 921	22 123	82 937	150 739	137 256	80 716	319 996	62 814

(*) Dorgali ab. 5388, Fonni ab. 4668, Nuoro ab. 7494, Oliena ab. 4406. - (*) Bitti ab. 4607, Buddusò ab. 4886, Pattada ab. 4448. - (*) Tempio Pausania. - (*) Bonorva ab. 6543, Pozzomaggiore ab. 4365. - (*) Osilo. - (*) Alghero ab. 11799, Villanova Monteleone ab. 4681. - (*) Ittiri ab. 7126, Porto Torres ab. 4704, Sorso ab. 6886. - (*) Ozieri. - (*) Sassari. - (*) La Maddalena ab. 8472, Terranova Pausania ab. 4764.

Popolazione presente dei Centri classificati secondo la loro importanza demografica e popolazione delle case sparse nelle Zone agricole.

(REGIONE)

B — Numeri relativi.

Numero d'ordine delle Zone	Su 1000 abitanti in complesso appartenevano a:										CASE SPARSE
	CENTRI										
	in complesso	fino a 50	da 51 a 100	da 101 a 250	da 251 a 500	da 501 a 1000	da 1001 a 2000	da 2001 a 3000	da 3001 a 4000	oltre 4000	
a b i t a n t i											

PROVINCIA DI CAGLIARI.

Regione di Montagna.

I	831	—	—	4	—	55	109	57	176	430	169
II	663	—	—	13	84	125	237	204	—	—	337
III	975	—	3	11	—	369	482	110	—	—	25
Regione di Montagna	838	—	1	7	16	153	234	100	95	232	162

Regione di Collina.

IV	994	—	—	—	31	—	963	—	—	—	6
V	976	—	2	4	14	74	294	347	241	—	24
VI	964	—	—	9	—	129	358	468	—	—	36
VII	997	—	—	37	77	414	337	132	—	—	3
VIII	995	—	5	49	76	367	171	327	—	—	5
IX	967	—	—	—	—	56	232	393	286	—	33
X	989	—	—	—	18	21	114	298	163	375	11
XI	986	—	—	19	62	431	246	228	—	—	14
XII	998	—	8	—	78	170	—	—	—	742	2
XIII	971	—	13	49	—	86	489	334	—	—	29
XIV	807	—	—	18	50	160	37	148	—	394	193
XV	989	—	—	27	95	296	172	166	233	—	11
Regione di Collina.	958	...	1	16	40	184	257	250	81	129	42

Regione di Pianura.

XVI	968	...	—	—	3	16	116	134	104	595	3
XVII	982	—	—	5	7	—	103	125	150	592	18
XVIII	989	—	7	—	85	213	284	306	95	—	10
XIX	978	—	—	—	28	29	232	—	—	689	22
Regione di Pianura.	975	...	1	1	18	42	150	140	100	523	25
Provincia di Cagliari	949	—	1	8	27	116	206	180	91	320	15

**Popolazione presente dei Centri classificati secondo la loro importanza demografica
e popolazione delle case sparse nelle Zone agricole.**

(REGIONE)

B — Numeri relativi.

Numero d'ordine delle Zone	Su 1 000 abitanti in complesso appartenevano a:										CASE SPARSE
	CENTRI										
	in complesso	fino a 50	da 51 a 100	da 101 a 250	da 251 a 500	da 501 a 1000	da 1001 a 2000	da 2001 a 3000	da 3.01 a 4000	oltre 4000	
- abitanti											

PROVINCIA DI SASSARI.

Regione di Montagna.

XX	994	—	—	5	7	21	142	301	—	518	6
----	-----	---	---	---	---	----	-----	-----	---	-----	---

Regione di Collina.

XXI	988	—	—	9	37	20	197	91	131	503	12
XXII	554	1	2	7	71	142	—	137	—	194	446
XXIII	959	—	—	—	27	76	351	118	387	—	41
XXIV	865	5	74	74	26	153	185	—	348	—	135
XXV	986	—	3	—	10	122	330	65	109	347	14
XXVI	778	—	—	9	36	15	127	99	156	200	222
XXVII	972	—	—	—	—	84	—	—	—	888	28
XXVIII	976	...	—	—	21	29	92	106	269	459	24
XXIX	916	—	—	—	16	57	54	399	—	390	84
XXX	857	—	—	—	9	13	—	—	—	835	143
XXXI	802	—	—	—	16	—	83	—	—	703	198
Regione di Collina.	876	...	3	5	25	70	117	93	113	450	124

Regione di Pianura.

XXXII	991	—	—	—	60	110	398	423	—	—	9
Provincia di Sassari	892	...	3	5	23	64	125	125	97	450	108
Sardegna.....	927	...	2	7	26	96	174	159	93	370	73

CAPITOLO II.

FAMIGLIE E CONVIVENZE

1. — Numero e componenti.

La popolazione della Sardegna si ripartiva, in famiglie e convivenze, nel modo seguente:

Convivenze (alberghi, caserme, ospedali, ecc.) N.	882	con	19 237	abitanti
Famiglie	» 201 793	»	844 937	»
CONVIVENZE E FAMIGLIE.	» 202 675	»	864 174	»

Secondo la loro specie, le 882 convivenze si distinguevano nei seguenti gruppi:

Specie delle convivenze e loro composizione.

GRUPPI	Num.	Componenti
Alberghi, locande e pensioni.....	58	793
Camerate di operai, ecc.	305	3 556
Istituti di educazione (collegi, orfanotrofi, ecc.)	46	1 855
Istituti di assistenza (ospizi, ricoveri, ecc.) ..	31	1 351
Istituti di cura (ospedali, manicomi)	23	1 943
Conventi	42	359
Caserme, corpi di guardia, ecc.....	318	5 211
Carceri, case di pena, ecc.....	30	3 896
Altre convivenze.....	29	273
IN COMPLESSO...	882	19 237

2. — Composizione delle famiglie.

Secondo il numero delle persone censite presenti alla data del Censimento, le 201 793 famiglie si classificavano nel modo seguente:

Famiglie classificate secondo il numero delle persone presenti.

Persone	Famiglie	Su 1 000 famiglie	Persone	Famiglie	Su 1 000 famiglie
1	17 599	87	11	877	4
2	34 358	170	12	401	2
3	36 512	182	13	156	1
4	32 964	163	14	86	..
5	27 819	138	15	31	..
6	21 507	107	16 e più	27	..
7	14 171	70			
8	8 530	42			
9	4 535	22			
10	2 220	11	IN COMPLESSO	201 793	1 000

Secondo il tipo della loro composizione, le famiglie suddette presentavano la seguente ripartizione:

Famiglie classificate secondo la loro composizione.

TIPI DI FAMIGLIE	Famiglie	Su 1 000 famiglie
Soli parenti e affini	178 125	883
Parenti e affini con domestici.....	9 403	47
Parenti e affini con garzoni	5 463	27
Parenti e affini con dozzinanti, conviventi ed estranei.....	5 012	25
Parenti e affini con domestici e garzoni	2 550	12
Parenti e affini con domestici, dozzinanti, conviventi ed estranei...	897	4
Parenti e affini con garzoni, conviventi, dozzinanti ed estranei.....	123	1
Parenti e affini con domestici, garzoni, dozzinanti, conviventi ed estranei	97	..
Soli estranei	156	1
IN COMPLESSO...	201 793	1 000

3. — Famiglie naturali.

Le famiglie suddette, ricondotte alla loro composizione naturale, escludendone cioè i domestici, i garzoni, gli estranei e includendovi invece i membri (parenti e affini) temporaneamente assenti, si distribuivano, secondo le varie condizioni sociali dei rispettivi Capi di famiglia, nel modo seguente:

Famiglie naturali classificate secondo la condizione sociale del Capo di famiglia.

CONDIZIONE SOCIALE	Famiglie	Componenti	Su 1 000 famiglie	Su 1 000 componenti
Agricoltori conducenti terreni propri.....	33 664	149 306	167	175
Fittavoli.....	3 018	13 561	15	16
Mezzadri	6 064	28 575	30	34
Contadini giornalieri, boscaioli, pastori, mandriani, bifolchi, ecc.....	66 811	289 227	331	340
Industriali e commercianti (padroni, direttori, capi aziende).....	1 401	6 897	7	8
Esercenti (padroni), venditori di generi alimentari	7 119	32 990	35	39
Artigiani e lavoratori, per proprio conto, di tutte le industrie (eccettuate le agricole).....	13 427	62 033	67	73
Operai salariati di tutte le industrie (eccettuate le agricole).....	25 036	103 627	124	127
Persone di servizio e di fatica, garzoni, ecc.	12 821	55 716	64	65
Professionisti, artisti, addetti a culti.....	3 691	13 935	18	16
Ufficiali dell'Esercito, impiegati di aziende pubbliche, di banche, ecc.	3 835	17 251	19	20
Impiegati di aziende private, commessi di negozio (esclusi i garzoni)	2 182	9 744	11	11
Pensionati	3 827	13 364	19	16
Possidenti, benestanti.....	8 356	29 960	41	35
Attendenti alle cure domestiche, professione incerta o non indicata	10 541	21 232	52	25
IN COMPLESSO..	201 793	852 478	1 000	1 000

La composizione media per famiglia naturale, secondo la condizione sociale del Capo, veniva a risultare come segue:

CONDIZIONE SOCIALE	Composizione media per famiglia
Agricoltori conducenti terreni propri	4.4
Fittavoli	4.5
Mezzadri	4.7
Contadini giornalieri, boscaioli, pastori, mandriani, bifolchi, ecc.	4.3
Industriali e commercianti (padroni, direttori, capi aziende)	4.9
Esercenti (padroni), venditori di generi alimentari	4.6
Artigiani e lavoratori, per proprio conto, di tutte le industrie (eccettuate le agricole)	4.6
Operai salariati di tutte le industrie (eccettuate le agricole).....	4.3
Persone di servizio e di fatica, garzoni, ecc.....	4.3
Professionisti, artisti, addetti a culti,.....	3.8
Ufficiali dell'Esercito, impiegati di aziende pubbliche, di banche, ecc.....	4.5
Impiegati di aziende private, commessi di negozio (esclusi i garzoni)	4.5
Pensionati.....	3.5
Possidenti, benestanti	3.6
Attendenti alle cure domestiche, professione incerta o non indicata.....	2.0
COMPOSIZIONE MEDIA..	4.2

Secondo il sesso e il numero delle persone economicamente attive, intendendosi come tali quelle che portano un contributo finanziario al sostentamento della famiglia, le famiglie naturali sopra indicate si ripartivano nei seguenti gruppi:

Famiglie naturali classificate secondo il sesso e il numero delle persone economicamente attive.

PERSONE ATTIVE	Famiglie N.	Su 1 000 famiglie
Nessuna persona attiva	10 541	52
Una persona attiva (maschio).....	102 430	508
Una persona attiva (femmina).....	7 325	36
Due persone attive (maschi).....	35 306	175
Due persone attive (femmine).....	1 035	5
Due persone attive (maschio e femmina)....	8 220	41
Tre o più persone attive (maschi)	24 453	121
Tre o più persone attive (femmine)	376	2
Tre o più persone attive (maschi e femmine)	12 107	60
IN COMPLESSO..	201 793	1 000

CAPITOLO III.

CARATTERI INDIVIDUALI DELLA POPOLAZIONE

1. — Popolazione classificata secondo il sesso e l'età.

La ripartizione degli abitanti secondo il sesso e l'età è data dal prospetto che segue:

ANNI DI ETÀ	Popolazione			ANNI DI ETÀ	Popolazione		
	In complesso	M	F		In complesso	M	F
fino a 1	21 675	11 161	10 514	20 - 21	14 562	6 862	7 700
1 - 2	21 243	10 989	10 254	21 - 25	54 252	25 033	29 219
2 - 3	18 277	9 484	8 793	25 - 30	61 048	27 787	33 261
3 - 4	14 023	7 169	6 854	30 - 35	56 425	26 535	29 890
4 - 5	14 894	7 687	7 207	35 - 40	53 093	26 037	27 056
5 - 6	16 627	8 499	8 128	40 - 45	51 284	26 058	25 226
6 - 7	18 757	9 562	9 195	45 - 50	45 524	23 423	22 101
7 - 8	18 993	9 745	9 248	50 - 55	39 076	19 896	19 180
8 - 9	19 278	9 936	9 342	55 - 60	35 392	18 331	17 061
9 - 10	18 409	9 593	8 816	60 - 65	31 023	15 669	15 354
10 - 11	19 337	9 957	9 380	65 - 70	22 416	11 323	11 093
11 - 12	19 248	9 829	9 419	70 - 75	15 397	7 636	7 761
12 - 13	18 860	9 667	9 193	75 - 80	8 518	4 419	4 099
13 - 14	19 378	9 934	9 444	80 - 85	4 061	1 957	2 104
14 - 15	18 575	9 484	9 091	85 - 90	1 396	652	744
15 - 16	18 305	9 351	8 954	90 - 95	398	148	250
16 - 17	17 353	8 851	8 502	95 - 100	73	27	46
17 - 18	16 899	8 456	8 443	oltre 100	18	5	13
18 - 19	16 625	8 075	8 550	Età ignota	7 601	3 279	4 322
19 - 20	15 861	7 766	8 055				
				TOTALE ..	864 174	430 272	433 902

2. — Popolazione classificata secondo il sesso e per gruppi di età.

Raggruppando i dati della precedente tabella, in modo che si possano rilevare gli effetti demografici degli avvenimenti eccezionali del decennio, e mettendo a confronto i risultati del Censimento del 1911 con quelli del Censimento 1921, si ottiene il seguente prospetto:

GRUPPI DI ETÀ	1911			1921			Aumento (+) o diminuzione (-) percentuale		
	In complesso	M	F	In complesso	M	F	In complesso	M	F
fino a 2 anni	46 721	24 049	22 672	42 918	22 150	20 768	- 8.1	- 7.9	- 8.4
da 3 » 6 »	83 035	42 444	40 591	63 821	32 839	30 982	- 23.1	- 22.6	- 23.7
» 7 » 20 »	238 175	120 440	117 735	255 878	130 206	125 672	+ 7.4	+ 8.1	+ 6.7
» 21 » 40 »	244 595	120 746	123 849	239 380	112 254	127 126	- 2.1	- 7.0	+ 2.6
» 41 » 60 »	162 278	83 428	78 850	171 276	87 708	83 568	+ 5.5	+ 5.1	+ 6.0
oltre 60 »	75 707	37 618	38 089	83 300	41 836	41 464	+ 10.0	+ 11.2	+ 8.9
Età ignota	1 896	924	972	7 601	3 279	4 322	-	-	-
IN COMPLESSO ..	852 407	429 649	422 758	864 174	430 272	433 902	+ 1.4	+ 0.1	+ 2.6

5. — Popolazione di età superiore a 10 anni classificata secondo il sesso e per grandi categorie professionali.

In cifre riassuntive, la popolazione di età superiore a 10 anni, così si ripartiva nelle differenti categorie professionali :

a) NUMERI ASSOLUTI.

CATEGORIE PROFESSIONALI	In complesso	M	F
Agricoltura, caccia e pesca	200 457	191 063	9 394
Industria :			
<i>Padroni, direttori di aziende</i>	940	920	20
<i>Impiegati</i>	2 218	1 881	337
<i>Artigiani indipendenti</i>	16 439	12 843	3 596
<i>Operai salariati</i>	55 886	51 206	4 680
Totale Industria..	75 483	66 850	8 633
Commercio :			
<i>Padroni, direttori di aziende</i>	11 309	9 090	2 219
<i>Impiegati</i>	2 510	2 281	229
<i>Garzoni</i>	581	491	90
Totale Commercio..	14 400	11 862	2 538
Amministrazione pubblica e privata	13 389	13 028	361
Culto, professioni e arti liberali	7 651	4 639	3 012
Addetti ai servizi domestici	19 453	1 224	18 229
Proprietari, benestanti	10 920	5 818	5 102
Attendenti alle cure domestiche, pensionati, studenti, ricoverati, ecc.	340 245	41 963	298 282
IN COMPLESSO..	681 998	336 447	345 551

b) NUMERI RELATIVI A 1 000 ABITANTI.

CATEGORIE PROFESSIONALI	In complesso	M	F
Agricoltura, caccia e pesca	294	567	27
Industria :			
<i>Padroni, direttori di aziende</i>	1	3	
<i>Impiegati</i>	3	6	1
<i>Artigiani indipendenti</i>	24	38	10
<i>Operai salariati</i>	83	152	14
Totale Industria..	111	199	25
Commercio :			
<i>Padroni, direttori di aziende</i>	16	27	6
<i>Impiegati</i>	4	7	1
<i>Garzoni</i>	1	1	
Totale Commercio..	21	35	7
Amministrazione pubblica e privata	20	39	1
Culto, professioni e arti liberali	11	14	9
Addetti ai servizi domestici	29	4	53
Proprietari, benestanti	16	17	15
Attendenti alle cure domestiche, pensionati, studenti, ricoverati, ecc.	498	125	863
IN COMPLESSO..	1 000	1 000	1 000

6. — **Alfabetismo.**

L'alfabetismo è stato rilevato dal Censimento con la domanda se i censiti *sapevano leggere*. Ne riassumiamo qui i risultati generali, per la popolazione di oltre 6 anni, divisa per gruppi di età, facendo il confronto coi dati del Censimento precedente.

GRUPPI DI ETÀ	Alfabeti su 100 censiti del rispettivo gruppo di età					
	1911			1921		
	In complesso	M	F	In complesso	M	F
7 — 15	50	50	49	52	52	52
16 — 21	49	51	47	63	62	63
22 — 30	47	53	42	62	68	57
31 — 40	42	51	34	55	62	48
41 — 60	35	46	23	44	54	34
61 e oltre	23	33	13	32	43	21
IN COMPLESSO	42	48	36	51	56	46

Nei nove Circondari della Regione le cifre proporzionali degli alfabeti, secondo i risultati dei due ultimi Censimenti, sono le seguenti :

CIRCONDARI	Su 100 abitanti di età superiore a 6 anni sapevano leggere					
	1911			1921		
	In complesso	M	F	In complesso	M	F
Cagliari	40	45	35	49	55	45
Iglesias	36	42	28	44	49	39
Lanusei	38	46	29	49	56	42
Oristano	35	42	29	44	50	38
PROVINCIA DI CAGLIARI.....	37	44	31	47	53	41
Alghero	51	57	45	58	59	56
Nuoro	49	52	46	55	60	50
Ozieri	44	50	37	60	64	55
Sassari	51	58	44	57	60	55
Tempio Pausania.....	53	59	46	62	66	59
PROVINCIA DI SASSARI	49	55	43	58	61	55
SARDEGNA	42	48	36	51	56	46

Il miglioramento conseguito nei riguardi dell'alfabetismo della popolazione censita dal 1871 in poi, appare evidente dalle seguenti cifre riassuntive:

ANNI	ALFABETI		
	In complesso	Maschi	Femmine
1871	14	19	8
1881	20	27	13
1901	22	39	24
1911	42	48	36
1921	51	56	46

Nell'ultimo decennio il miglioramento nei riguardi dell'alfabetismo è stato quindi dell'11,67 % per i maschi, del 12,78 % per le femmine e del 12,14 % per il complesso della popolazione.

7. — Proprietari di beni immobili.

Si riportano i dati riassuntivi sui proprietari di beni immobili, mettendoli a confronto coi risultati del precedente Censimento:

CIRCONDARI	PROPRIETARI DI BENI IMMOBILI	
	1911	1921
Cagliari	25 700	29 304
Iglesias	14 188	15 544
Lanusei	16 592	15 875
Oristano	27 313	28 930
PROVINCIA DI CAGLIARI	83 793	89 653
Alghero.....	14 023	9 374
Nuoro.....	8 785	15 201
Ozieri	11 799	9 652
Sassari.....	9 017	14 944
Tempio Pausania.....	6 247	5 361
PROVINCIA DI SASSARI	49 871	54 532
SARDEGNA	133 664	144 185

Secondo la natura della loro proprietà, si ripartivano nei seguenti gruppi:

SPECIE DELLA PROPRIETÀ IMMOBILIARE	PROPRIETARI DI BENI IMMOBILI	
	1911	1921
Soli terreni.....	37 012	32 692
Soli fabbricati.....	27 712	29 314
Terreni e fabbricati.....	68 940	82 179
IN COMPLESSO.....	133 664	144 185

8. — **Stranieri.**

Riassumiamo nel seguente prospetto le notizie sugli stranieri censiti in Sardegna nel 1921, mettendoli a confronto con i risultati del Censimento precedente.

CIRCONDARI	1911			1921		
	In compleso	M	F	In compleso	M	F
Cagliari.....	148	78	70	117	75	42
Iglesias.....	113	91	22	53	27	26
Lanusei.....	15	9	6	4	3	1
Oristano.....	16	8	8	17	13	4
PROVINCIA DI CAGLIARI.....	292	186	106	191	118	73
Alghero.....	12	6	6	5	2	3
Nuoro.....	14	5	9	3	3	—
Ozieri.....	14	4	10	5	3	2
Sassari.....	38	20	18	635	607	28
Tempio Pausania.....	56	28	28	13	8	5
PROVINCIA DI SASSARI.....	134	63	71	661	623	28
SARDEGNA.....	426	249	177	852	741	111

Secondo la nazionalità, gli stranieri comprendevano: 574 turchi (1), 85 francesi, 65 svizzeri, 33 americani del nord, 16 inglesi, 12 germanici, 10 ungheresi e 10 spagnoli. I rimanenti 47 appartenevano ad altre 12 nazionalità.

(1) Militari ex prigionieri concentrati a Porto Torres.

TAVOLE.

A qualcuna delle Tavole seguenti sono state premesse delle avvertenze, sia per una più chiara intelligenza della struttura della Tavola, sia per fornire spiegazioni su taluni raggruppamenti delle cifre.

Nelle Tavole di numeri relativi, il segno ... indica un numero inferiore all'unità e la lineetta — la notizia negativa.



TAVOLA I.

**Popolazione presente, temporaneamente assente e residente
nei Comuni, nelle Frazioni di censimento, nei Circondari, nelle Provincie e nella Regione.**

Superficie del territorio comunale.

AVVERTENZE. — La superficie territoriale dei singoli Comuni, quando non vi siano intervenute variazioni, è stata desunta dalla pubblicazione dell'Ufficio di Statistica agraria: *Superficie territoriale ed agraria forestale dei Comuni del Regno d'Italia al 1° Gennaio 1913* — Roma, Tip. Bertero, 1913. Nei casi di variazioni territoriali i nuovi dati sono rilevati sulle notizie fornite dai singoli Comuni.

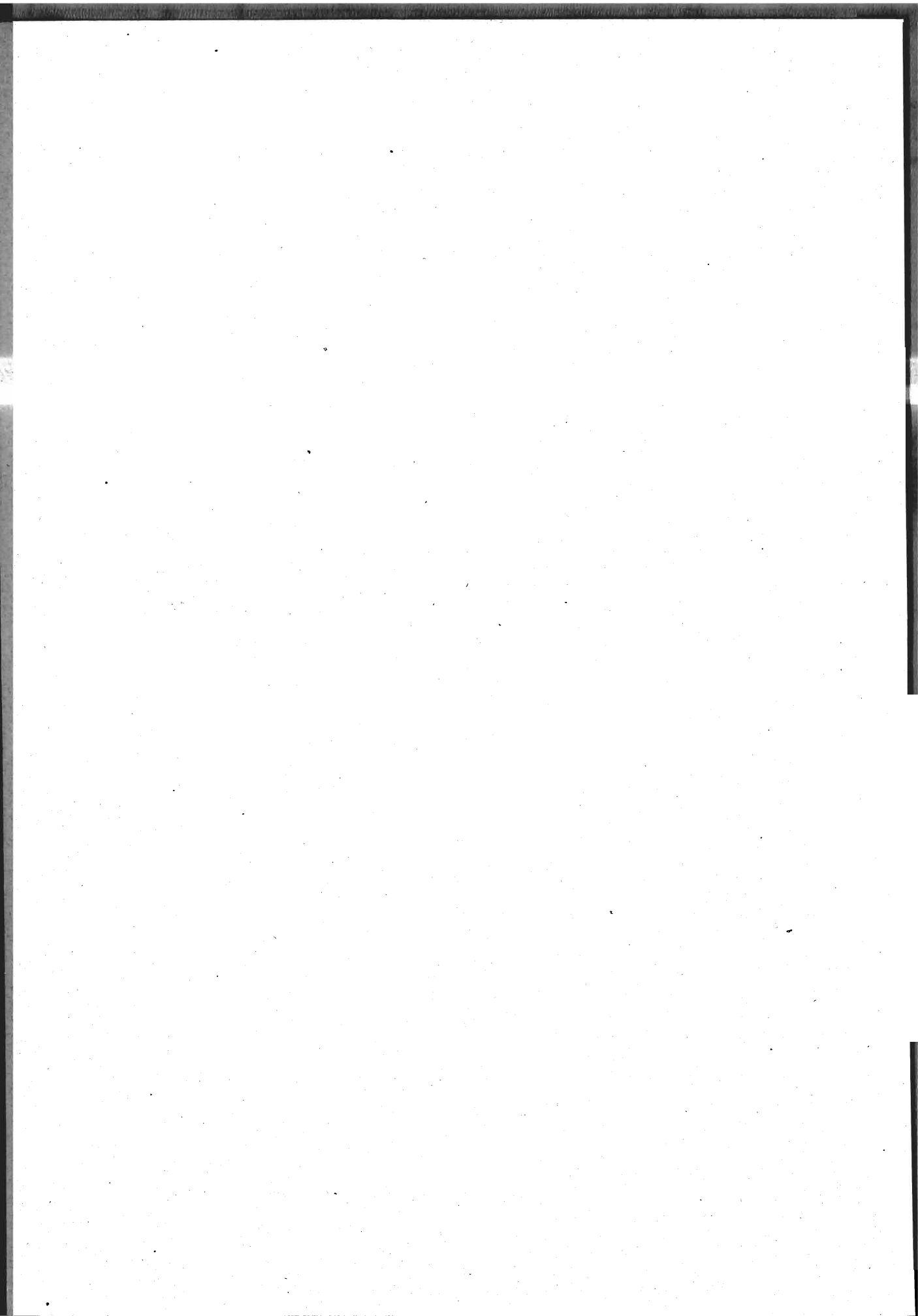
Le indicazioni demografiche sono date separatamente per ogni frazione di censimento e per ogni Comune nel suo complesso.

La *frazione di censimento*, da non confondersi con la frazione amministrativa preveduta nella Legge comunale e provinciale (Testo Unico 4 febbraio 1915 n. 148, art. 118 e 121), è generalmente formata di un Centro di popolazione e delle case sparse circostanti, che hanno col Centro medesimo più frequenti rapporti e più facili comunicazioni.

Non mancano peraltro casi nei quali la frazione di censimento corrisponde alla denominazione tradizionale di una zona di territorio mancante di un Centro di popolazione e comprendente soltanto case sparse.

In taluni casi, in cui la ripartizione frazionale tracciata dai Comuni in occasione del Censimento, più che a vere frazioni in senso demografico o in senso storico e tradizionale, si riferiva ad una semplice suddivisione in *sezioni di censimento*, si è avuto cura di modificare, d'accordo coi singoli Comuni, la detta ripartizione.



TAVOLA I.

**Popolazione presente, temporaneamente assente e residente
nei Comuni, nelle Frazioni di censimento, nei Circondari, nelle Province e nella Regione.**

Superficie del territorio comunale.

Cagliari (Circondario).

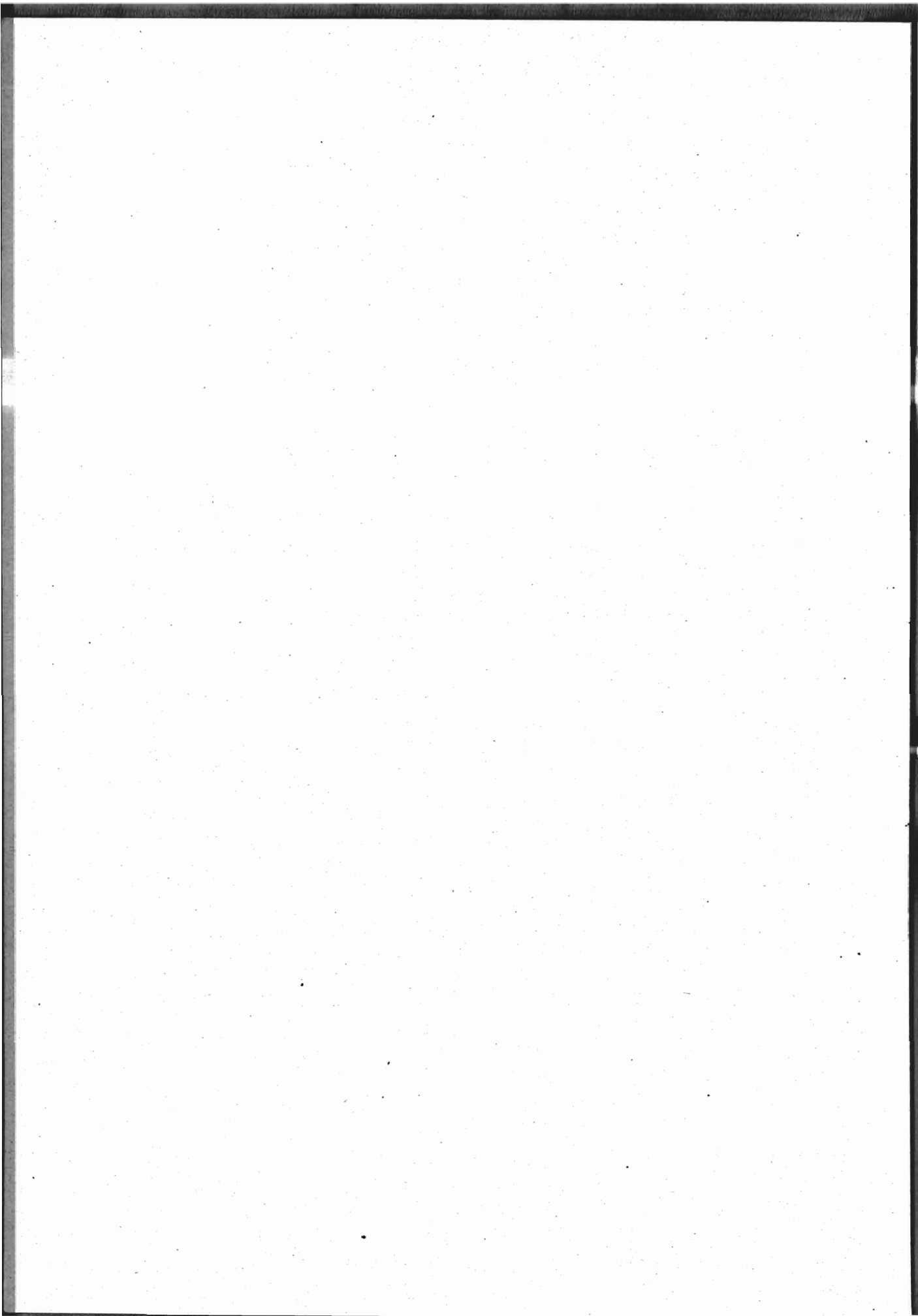
COMUNI e Frazioni di censimento	Superficie del territorio comunale Ettari	Famiglie e Con- vivenze	Popolazione presente (di fatto)			Popolazione temporaneamente assente			Popola- zione residente (legale)
			in complesso	con dimora		in com- plesso	che si trovava		
				abituale	occasio- nale		in altri Comuni del Regno	al- l'estero	

Provincia di Cagliari.

CIRCONDARIO DI CAGLIARI.

Arixi.....	952	80	306	303	3	19	19	—	322
Armungia.....	5 478	262	1 066	1 063	3	132	90	42	1 195
Assemini.....	11 749	779	3 222	3 211	11	5	5	—	3 216
Ballao.....	4 668	317	1 214	1 212	2	83	68	15	1 295
Barrali.....	1 147	103	414	390	24	5	5	—	395
Barumini.....	2 657	315	1 355	1 310	45	25	23	2	1 335
Burcei.....	9 497	418	1 691	1 638	53	61	60	1	1 699
Cagliari.....	6 963	12 084	61 758	59 663	2 095	1 754	1 537	217	61 417
di cui nella « Sezione Mare »		67	703	703	—	—	—	—	703
Cagliari.....		11 346	57 164	55 131	2 033	1 718	1 512	206	56 849
Sant'Avendrace.....		608	3 520	3 490	30	29	20	9	3 519
San Bartolomeo.....		130	1 074	1 042	32	7	5	2	1 049
Capoterra.....	6 825	606	2 818	2 788	30	43	42	1	2 831
Collinas.....	2 079	261	953	944	9	121	104	17	1 065
Decimomannu.....	2 801	435	1 665	1 637	28	48	47	1	1 685
Decimoputzu.....	4 481	365	1 414	1 363	51	22	21	1	1 385
Dolianova.....	8 460	871	3 722	3 705	17	27	25	2	3 732
Dolianova.....		570	2 485	2 469	16	4	4	—	2 473
San Biagio.....		301	1 237	1 236	1	23	21	2	1 259
Donigala Siurgus.....	3 859	197	854	829	25	19	19	—	848
Donori.....	3 517	220	936	927	9	43	28	15	970
Elmas.....	1 370	220	958	935	23	7	7	—	942
Furtei.....	2 612	298	1 173	1 159	14	20	16	4	1 179
Gesico.....	2 556	200	748	739	9	12	11	1	751

Segue: TAVOLA I.

Cagliari (Circondario).

COMUNI e Frazioni di censimento	Superficie del territorio comunale Ettari	Famiglie e Con- vivenze	Popolazione presente (di fatto)			Popolazione temporaneamente assente			Popolazione residente (legale)
			in complesso	con dimora		in complesso	che si trovava		
				abituale	occasio- nale		in altri Comuni del Regno	al- l'estero	
Gesturi.....	4 687	371	1 410	1 404	6	51	51	—	1 455
Goni.....	1 871	101	404	390	14	24	19	5	414
Guamaggiore.....	1 684	168	657	637	20	19	17	2	656
Guasila.....	4 355	517	2 110	2 106	4	43	42	1	2 149
Las Plassas.....	1 114	135	477	475	2	25	25	—	500
Lunamatrona.....	2 057	326	1 298	1 231	67	47	47	—	1 278
Mandas.....	4 504	586	2 252	2 232	20	50	49	1	2 232
Maracalagonis.....	10 163	488	2 093	2 024	69	37	37	—	2 061
Maracalagonis.....		451	1 943	1 936	7	36	36	—	1 972
Sant'Ureu.....		37	150	88	62	1	1	—	89
Monastir.....	3 176	388	1 742	1 735	7	38	38	—	1 773
Mon serrato.....	1 138	1 543	7 473	7 372	101	124	104	20	7 496
Muravera.....	11 226	702	3 491	3 474	17	105	85	20	3 579
Muravera.....		678	2 721	2 704	17	85	65	20	2 789
Castiadas.....		24	770	770	—	20	20	—	790
Nuraminis.....	4 529	532	2 146	2 138	8	47	43	4	2 185
Nuraminis.....		479	1 935	1 927	8	47	43	4	1 974
Villagrecia.....		53	211	211	—	—	—	—	211
Ortacesus.....	2 371	130	552	551	1	8	8	—	559
Pabillonis.....	3 756	426	1 610	1 597	13	71	67	4	1 668
Pauli Arbarei.....	1 512	136	509	506	3	24	24	—	530
Pimentel.....	1 499	179	764	757	7	26	26	—	783
Pirri.....	628	871	3 895	3 866	29	178	170	8	4 044
Pula.....	13 878	501	2 024	1 965	59	101	97	4	2 066
Quartuccio.....	2 787	671	2 976	2 969	7	44	39	5	3 013
Quartu Sant'Elena.....	10 050	2 162	9 786	9 764	22	239	107	132	10 008
Samassi.....	4 221	667	2 945	2 944	1	59	56	3	3 003
Samatzai.....	3 112	333	1 388	1 383	5	72	72	—	1 455
San Basilio.....	4 483	260	991	985	6	56	56	—	1 041
San Gavino Monreale.....	8 754	888	3 757	3 726	31	83	73	5	3 809

Segue: TAVOLA I.

Cagliari (Circondario).

COMUNI e Frazioni di censimento	Superficie del territorio comunale Ettari	Famiglie e Con- vivenze	Popolazione presente (di fatto)			Popolazione temporaneamente assente			Popola- zione residente (legale)
			in complesso	con dimora		in com- plesso	che si trovava		
				abituale	occasio- nale		in altri Comuni del Regno	al- l'estero	
Sanluri	8 416	1 184	4 729	4 656	73	130	112	18	4 786
San Nicolò Gerrei	6 264	295	1 271	1 263	8	75	69	6	1 338
San Pietro Pula	3 961	98	358	358	—	43	38	5	401
Sant'Andrea Frius	3 643	269	1 142	1 142	—	21	16	5	1 163
Santo Sperato	2 615	594	2 502	2 481	21	84	81	3	2 565
San Vito	29 063	1 062	4 082	4 041	41	288	181	107	4 329
Sardara	5 611	736	3 014	3 011	3	88	58	30	3 099
Sarroch	6 787	401	1 666	1 642	24	38	36	2	1 680
Segariu	1 669	186	741	741	—	9	7	2	750
Selargius	2 671	898	3 773	3 747	26	109	80	29	3 856
Selegas	2 051	257	1 109	1 108	1	45	43	2	1 153
Selegas		215	953	952	1	41	39	2	993
Seuni		42	156	156	—	4	4	—	160
Senorbi	2 032	451	1 905	1 901	4	102	98	4	2 003
Serdiana	5 566	296	1 258	1 254	4	68	56	12	1 322
Serramanna	8 390	1 054	4 513	4 459	54	65	62	3	4 524
Serrenti	4 282	680	2 781	2 729	2	85	78	7	2 814
Sestu	4 832	705	3 187	3 175	12	52	47	5	3 227
Settimo San Pietro	2 321	465	1 846	1 843	3	110	104	6	1 953
Siddi	1 102	199	751	751	—	51	51	—	802
Silius	3 836	238	1 009	994	15	21	21	—	1 015
Sinnai	22 349	1 056	4 520	4 441	79	217	209	8	4 658
Sisini	436	49	201	194	7	6	6	—	200
Siurgus	3 785	213	908	895	13	56	56	—	951
Soleminis	1 296	120	504	501	3	17	17	—	518
Suelli	1 924	203	825	824	1	42	42	—	866
Tuili	2 450	341	1 267	1 261	6	41	39	2	1 302
Ussana	3 285	390	1 254	1 238	16	52	52	—	1 290

Segue: TAVOLA I.

Cagliari-Iglesias (Circondario).

COMUNI e Frazioni di censimento	Superficie del territorio comunale Ettari	Famiglie e Con- vivenze	Popolazione presente (di fatto)			Popolazione temporaneamente assente			Popola- zione residente (legale)
			in complesso	con dimora		in com- plesso	che si trovava		
				abituale	occasio- nale		in altri Comuni del Regno	al- l'estero	
Ussaramanna	975	177	713	662	51	68	68	—	730
Uta	13 436	477	2 017	2 009	8	33	32	1	2 042
Villamar	3 860	551	2 183	2 183	—	37	30	7	2 220
Villanovaforru	1 097	160	708	671	37	38	29	9	709
Villanovafranca	2 746	324	1 334	1 332	2	37	37	—	1 369
Villaputzu	15 319	771	2 909	2 904	5	349	132	217	3 253
Villasalto	13 072	518	2 016	2 014	2	258	205	53	2 272
Villasimius	5 802	344	1 519	1 519	—	34	29	5	1 553
Villasor	8 661	750	3 177	3 177	—	71	68	3	3 248
Villaspeciosa	2 734	143	586	562	24	13	10	3	575
Circondario di Cagliari.....	397 565	47 667	211 245	207 730	3 515	6 870	5 783	1 087	214 600

CIRCONDARIO DI IGLESIAS.

Arbus	26 717	1 635	6 210	6 116	94	362	328	34	6 478
Arbus		1 323	4 944	4 932	12	314	281	33	5 246
Ingurtosu (Miniere)		232	1 049	970	79	45	44	1	1 015
Sant'Antonio di Santadi		80	217	214	3	3	3	—	217
Calasetta	3 098	500	2 237	2 097	140	30	24	6	2 127
Carloforte	5 021	2 128	7 864	7 783	81	272	138	134	8 055
<i>di cui nella « Sezione Mare »</i>		4	54	—	54	—	—	—	—
Domus de Maria	9 667	209	773	768	5	6	4	2	774
Domusnovas	8 047	821	3 401	3 338	63	110	108	2	3 448
Fluminimaggiore	12 278	1 538	5 918	5 852	66	281	265	16	6 133
Fluminimaggiore		970	3 768	3 730	38	92	83	9	3 822
Buggerru		568	2 150	2 122	28	189	182	7	2 311
Gonnesa	5 365	941	3 971	3 938	33	68	60	8	4 006
Gonnosfanadiga	12 523	1 232	5 202	5 199	3	138	115	23	5 337
Guspini	17 472	1 759	6 956	6 929	27	517	438	79	7 446
Iglesias	27 749	4 620	19 844	19 301	543	522	437	85	19 823

Segue: TAVOLA I.

Iglesias (Circondario).

COMUNI e Frazioni di censimento	Superficie del territorio comunale Ettari	Famiglie e Con- vivenze	Popolazione presente (di fatto)			Popolazione temporaneamente assente			Popola- zione residente (legale)
			in complesso	con dimora		in com- plesso	che si trovava		
				abituale	occasio- nale		in altri Comuni del Regno	al- l'estero	
Musei	2 026	218	796	782	14	19	19	—	801
Narcao	14 318	767	2 956	2 951	5	72	67	5	3 023
Narcao		264	1 049	1 044	5	58	54	4	1 102
Perdaxius		226	866	866	—	12	11	1	878
Terraseo		83	326	326	—	—	—	—	326
Riumurtas.....		194	715	715	—	2	2	—	717
Palmas Suergiu	7 063	445	1 832	1 800	32	36	33	3	1 836
San Giovanni Suergiu..		248	1 009	994	15	26	25	1	1 020
Mazzacara		116	462	462	—	4	3	1	466
Palmas		81	361	344	17	6	5	1	350
Portoscuso	3 897	348	1 688	1 670	18	23	19	4	1 693
Santadi	18 561	1 244	4 909	4 873	36	129	121	8	5 002
Santadi.....		674	2 766	2 750	16	62	61	1	2 812
Villaperuccio		192	789	789	—	4	4	—	793
Nuxis		378	1 354	1 334	20	63	56	7	1 397
Sant'Antioco	8 742	1 247	5 190	5 154	36	95	85	10	5 249
Serbariu	10 325	638	2 348	2 278	70	59	59	—	2 337
Serbariu.....		232	809	803	6	15	15	—	818
Flumentepido		95	354	351	3	14	14	—	365
Barbusi		311	1 185	1 124	61	30	30	—	1 154
Siliqua	19 025	619	2 501	2 491	10	95	93	2	2 586
Teulada	24 559	926	3 910	3 885	25	65	60	5	3 950
Tratalias	3 096	272	1 039	1 039	—	35	34	1	1 074
Vallermosa	6 181	387	1 462	1 455	7	64	64	—	1 519
Villacidro	18 355	1 560	6 289	6 279	10	92	87	5	6 371
Villamassargia	9 147	587	2 330	2 305	25	27	27	—	2 332
Villarios Masainas	10 733	893	3 553	3 517	36	181	177	4	3 698
Giba		193	728	728	—	78	77	1	806
Piscinas		181	708	692	16	28	25	3	720
Villarios		100	387	387	—	25	25	—	412
Masainas		206	893	882	11	11	11	—	893
Arresi		213	837	828	9	39	39	—	867
Circondario di Iglesias	283 965	25 584	103 179	101 800	1 379	3 298	2 862	436	105 098

Segue: TAVOLA I.

Lanusei (Circondario).

COMUNI e Frazioni di censimento	Superficie del territorio comunale Ettari	Famiglie e Con- vivenze	Popolazione presente (di fatto)			Popolazione temporaneamente assente			Popola- zione residente (legale)
			in complesso	con dimora		in com- plesso	che si trovava		
				abituale	occasio- nale		in altri Comuni del Regno	al- l'estero	

CIRCONDARIO DI LANUSEI.

Aritzo	7 560	503	2 176	2 175	1	53	50	3	2 228
Arzana	16 260	523	2 495	2 465	30	55	36	19	2 520
Atzara	3 581	368	1 332	1 332	—	—	—	—	1 332
Austis	5 072	201	969	967	2	—	—	—	967
Bari Sardo	3 752	446	1 740	1 728	12	62	51	11	1 790
Baunei	23 244	702	2 865	2 857	8	30	26	4	2 887
Baunei		681	2 793	2 785	8	30	26	4	2 815
Ardali		21	72	72	—	—	—	—	72
Belvi	1 810	194	810	807	3	45	44	1	852
Desulo	7 472	726	2 758	2 756	2	576	574	2	3 332
Issiria		350	1 327	1 326	1	289	288	1	1 615
Ovolaccio		180	747	747	—	161	161	—	908
Asuai		196	684	683	1	126	125	1	809
Escalaplano	9 388	481	1 953	1 939	14	82	61	21	2021
Escolca	1 472	162	627	621	6	20	7	13	641
Esterzili	10 078	266	1 119	1 119	—	7	5	2	1 126
Gadoni	4 350	294	1 198	1 141	57	10	8	2	1 151
Gairo Nuoro	11 079	519	1 984	1 979	5	133	44	89	2 112
Genoni	4 389	292	1 132	1 132	—	21	21	—	1 153
Gergei	3 607	459	1 793	1 783	10	73	60	13	1 856
Girasole	1 295	53	210	208	2	4	4	—	212
Ilbono	4 181	544	2 149	2 138	11	56	25	31	2 194
Ilbono		434	1 696	1 685	11	47	19	28	1 732
Elini		110	453	453	—	9	6	3	462
Isili	6 793	565	2 355	2 344	11	106	103	3	2 450
Isili		557	2 138	2 127	11	102	99	3	2 229
Sarcidano (Colonia Penale)		8	217	217	—	4	4	—	221
Jerzu	10 261	868	3 696	3 674	22	180	114	66	3 854
Laconi	12 482	496	2 056	1 993	63	57	56	1	2 050
Lanusei	5 338	790	3 595	3 433	162	65	57	8	3 493

Segue: TAYOLA I.

Lanusei (Circondario).

COMUNI o Frazioni di censimento	Superficie del territorio comunale Ettari	Famiglie e Con- vivenze	Popolazione presente (di fatto)			Popolazione temporaneamente assente			Popola- zione residente (legale)
			in complesso	con dimora		in com- plesso	che si trovava		
				abituale	occasio- nale		in altri Comuni del Regno	al- l'estero	
Loceri	1 931	319	1 257	1 248	9	44	26	18	1 292
Lotzorai.....	1 686	156	628	628	—	21	18	3	649
Meana Sardo.....	7 397	583	2 101	2 077	24	146	124	22	2 223
Nuragus.....	1 987	271	1 049	1 035	14	16	15	1	1 051
Nurallao	3 476	233	959	953	6	19	18	1	972
Nurri	7 390	681	2 747	2 743	4	126	112	14	2 869
Orroli.....	7 567	520	2 148	2 146	2	104	85	19	2 250
Ortueri.....	3 895	428	1 810	1 796	14	38	35	3	1 834
Osini	3 968	286	1 158	1 147	11	71	46	25	1 218
Perdasdefogu	7 773	283	1 099	1 095	4	39	36	3	1 134
Sadali.....	4 988	256	1 023	927	96	23	18	5	950
Serri.....	1 913	178	786	784	2	13	11	2	797
Seui	14 820	782	3 090	3 033	57	244	138	106	3 277
Senlo.....	5 886	294	1 261	1 256	5	100	98	2	1 356
Sorgono	5 619	448	1 871	1 844	27	63	59	4	1 907
Talana	11 792	220	763	763	—	—	—	—	763
Tertenia	11 777	499	1 989	1 976	13	41	28	13	2 017
Teti	4 391	147	634	634	—	12	12	—	646
Tiana.....	1 935	167	689	684	5	37	34	3	721
Tonara	5 208	714	2 756	2 736	20	207	203	4	2 943
Arasulè.....		460	1 743	1 731	12	159	158	1	1 890
Toneri.....		183	734	726	8	39	36	3	765
Teleseri.....		57	228	228	—	9	9	—	237
Ilalà		14	51	51	—	—	—	—	51
Tortoli	3 993	546	2 267	2 221	46	59	51	8	2 280
di cui nella « Sezione Mare »		5	24	13	11	—	—	—	13
Tortoli.....		516	2 128	2 101	27	55	49	6	2 156
Porto		30	139	120	19	4	2	2	124
Triei.....	1 311	161	654	653	1	17	13	4	670
Ulassai	12 223	504	2 084	2 082	2	138	54	84	2 220
Urzulei.....	12 992	233	1 013	1 013	—	13	9	4	1 026

Segue: TAVOLA I.

Lanusei-Oristano (Circondario).

COMUNI e Frazioni di censimento	Superficie del territorio comunale Ettari	Famiglie e Con- vivenze	Popolazione presente (di fatto)			Popolazione temporaneamente assente			Popola- zione residente (legale)
			in complesso	con dimora		in com- plesso	che si trovava		
				abituale	occasio- nale		in altri Comuni del Regno	al- l'estero	
Ussassai	4 730	216	832	830	2	37	36	1	867
Villagrande Strisaili	26 497	437	2 015	2 015	—	71	70	1	2 086
Villagrande Strisaili....		407	1 887	1 887	—	62	61	1	1 949
Villanova Strisaili.....		30	128	128	—	9	9	—	137
Villanova Tulo	4 081	259	1 108	1 101	2	34	32	2	1 135
Circondario di Lanusei	334 640	19 273	78 798	78 011	787	3 368	2 727	641	81 379

CIRCONDARIO DI ORISTANO.

Abbassanta	3 985	366	1 418	1 399	19	66	55	11	1 465
Aidomaggiore	4 133	238	875	870	5	41	34	7	911
Ales	1 594	347	1 315	1 235	80	84	83	1	1 319
Allai	2 738	173	655	649	6	12	9	3	661
Ardauli	2 054	334	1 503	1 498	5	38	24	14	1 536
Assolo	1 632	157	613	612	1	21	20	1	633
Asuni	2 100	165	545	529	16	23	23	—	552
Bannari di Usellus	1 734	159	606	600	6	22	21	1	622
Baradili.....	561	37	153	149	4	13	13	—	162
Baratili San Pietro	595	205	788	773	15	32	27	5	805
Baressa	1 255	192	800	786	14	6	6	—	792
Bauladu	2 421	204	745	745	—	16	14	2	761
Bidoni	1 167	90	341	341	—	38	29	9	379
Birori	1 736	113	438	433	5	17	16	1	450
Bonarcado.....	2 854	343	1 381	1 370	11	54	44	10	1 424
Boroneddu	468	58	208	205	3	3	3	—	208
Borore	4 274	537	2 283	2 263	20	108	87	21	2 371
Bortigali	6 746	635	2 768	2 745	23	194	138	56	2 939
Bortigali		595	2 575	2 555	20	193	137	56	2 748
Mulargia		40	193	190	3	1	1	—	191

Segue: TAVOLA I.

Oristano (Circondario).

COMUNI e Frazioni di censimento	Superficie del territorio comunale Ettari	Famiglie e Con- vivenze	Popolazione presente (di fatto)			Popolazione temporaneamente assente			Popola- zione residente (legale)
			in complesso	con dimora		in com- plesso	che si trovava		
				abituale	occasio- nale		in altri Comuni del Regno	al- l'estero	
Bosa	13 568	1 732	6 905	6 847	58	249	170	79	7 096
Busachi	5 930	650	2 611	2 500	111	55	43	12	2 555
Cabras	9 759	1 051	4 277	4 241	36	136	120	16	4 377
Cuglieri	11 795	1 170	4 832	4 617	15	263	138	125	5 1080
Curcuris.....	720	97	331	330	1	41	41	—	371
Domusnovas Canales.....	445	28	140	138	2	14	13	1	152
Donigala Fenughedu	686	129	484	482	2	19	18	1	501
Dualchi	2 344	197	725	699	26	45	42	3	744
Escovedu	698	58	233	233	—	18	18	—	251
Figu	528	42	175	167	8	15	14	1	182
Flussio.....	692	167	757	757	—	15	8	7	772
Fordongianus	3 940	321	1 305	1 304	1	21	17	4	1 325
Genuri	755	118	443	432	11	14	14	—	446
Ghilarza	5 079	750	2 802	2 781	21	154	141	13	2 935
Gonnoscodina.....	885	133	485	482	3	51	50	1	533
Gonnosno	1 017	164	634	612	22	27	25	2	639
Gonnostramatza	1 753	256	948	935	13	66	65	1	1 001
Macomer	12 258	960	4 056	3 981	75	196	136	60	4 177
Magomadas.....	895	195	830	828	2	37	20	17	865
Marrubiu	7 573	390	1 634	1 612	22	7	6	1	1 619
Massama	641	93	377	370	7	16	11	5	386
Masullas	1 888	260	1 008	1 008	—	55	55	—	1 063
Milis.....	1 871	383	1 311	1 297	14	130	122	8	1 427
Modolo.....	252	110	416	415	1	16	4	12	431
Mogorella.....	1 718	137	565	550	15	2	1	1	552
Mogoro	4 895	752	3 169	3 146	23	153	145	8	3 299
Montresta.....	2 379	264	1 095	1 094	1	34	33	1	1 128
Morgongiori	4 528	300	1 115	1 114	1	82	82	—	1 196

Segue: TAVOLA I.

Oristano (Circondario).

COMUNI e Frazioni di censimento	Superficie del territorio comunale Ettari	Famiglie e Con- vivenze	Popolazione presente (di fatto)			Popolazione temporaneamente assente			Popola- zione residente (legale)
			in complesso	con dimora		in com- plesso	che si trovava		
				abituale	occasio- nale		in altri Comuni del Regno	al- l'estero	
Narbolia	4 049	371	1 887	1 386	1	61	52	9	1 447
Neoneli	4 800	234	1 029	1 021	8	41	32	9	1 062
Noragugume	2 680	117	479	479	—	11	10	1	490
Norbello	2 167	205	811	791	20	44	39	5	835
Nughedu Santa Vittoria ...	2 856	180	682	673	9	38	35	3	711
Nurachi	1 594	204	840	833	7	23	20	3	856
Nuraxinieddu	667	74	278	278	—	4	4	—	282
Nureci	1 289	138	542	541	1	21	21	—	562
Ollastra Simaxis	2 152	214	898	870	28	17	17	—	887
Ollastra Usellus	895	105	434	434	—	23	28	—	462
Oristano	4 880	2 330	10 151	9 899	252	254	218	36	10 153
Palmas Arborea	3 932	122	457	457	—	—	—	—	457
Pau	1 408	131	529	529	—	11	11	—	540
Paulilatino	10 880	790	3 061	3 056	5	121	98	23	3 177
Pompu	508	42	181	180	1	6	5	1	186
Riola	4 833	341	1 337	1 817	20	76	34	42	1 893
Ruinas	3 038	261	1 050	1 041	9	50	46	4	1 091
Sagama	1 167	117	509	507	2	33	8	25	540
Samugheo	8 127	678	2 864	2 855	9	41	39	2	2 896
San Nicolò d'Arcidano	2 836	335	1 265	1 254	11	19	19	—	1 273
Santa Giusta	7 021	313	1 351	1 276	75	3	3	—	1 279
Sant'Antonio Ruinas	1 913	159	623	619	4	42	42	—	661
Santu Lussurgiu	9 966	1 064	4 259	4 238	21	269	134	135	4 507
San Vero Congius	646	20	70	70	—	4	4	—	74
San Vero Milis	7 220	517	1 996	1 977	19	51	41	10	2 028
Seano di Montiferro	6 048	644	2 784	2 781	3	149	58	91	2 930
Sedilo	6 948	673	2 836	2 835	1	174	129	45	3 009
Seneghe	5 782	586	2 250	2 247	3	161	89	72	2 408

Segue: TAVOLA I.

Oristano (Circondario).

COMUNI e Frazioni di censimento	Superficie del territorio comunale Ettari	Famiglie è Con- vivenze	Popolazione presente (di fatto)			Popolazione temporaneamente assente			Popola- zione residente (legale)
			in complesso	con dimora		in com- plesso	che si trovava		
				abitua- le	occasi- onale		in altri Comuni del Regno	al- l'estero	
Senis	1 625	197	734	729	5	15	13	2	744
Sennariolo	1 625	125	431	431	—	7	4	3	438
Setzu	782	68	249	242	7	25	25	—	267
Siamaggiore	1 322	147	490	487	3	3	3	—	490
Siamanna	2 832	156	560	547	13	13	11	2	560
Siapiccia	1 794	96	377	368	9	21	19	2	389
Sili	1 598	193	789	784	5	13	10	3	797
Simala	1 338	156	598	581	17	30	30	—	611
Simaxis	2 131	246	928	927	1	18	18	—	945
Sindia	5 830	578	2 362	2 365	17	133	77	56	2 498
Sini	873	203	729	723	6	16	16	—	739
Siris	602	49	184	184	—	7	7	—	191
Soddi	550	69	222	220	2	11	8	3	231
Solanas	455	85	337	332	5	4	4	—	336
Solarussa	3 189	462	1 737	1 731	6	41	36	5	1 772
Sorradile	2 834	244	983	982	1	121	74	47	1 103
Suni	4 733	371	1 663	1 660	3	48	20	28	1 708
Tadasuni	462	102	421	378	43	8	6	2	386
Terralba	13 479	1 155	4 956	4 899	57	109	91	18	5 008
Tinnura	379	66	303	303	—	16	5	11	319
Tramatza	1 679	203	792	792	—	17	13	4	809
Tresnuraghes	3 155	494	2 095	2 086	9	85	9	76	2 171
Turri	964	134	485	479	6	8	8	—	487
Ula Tirso	1 876	253	1 327	933	394	15	10	5	948
Uras	3 936	578	2 245	2 245	—	71	71	—	2 316
Usellus	2 812	198	755	745	10	41	39	2	786
Villanova Truschedu	1 656	104	429	429	—	—	—	—	429
Villa Urbana	5 847	311	1 284	1 284	—	10	9	1	1 294

Segue: TAVOLA I.

Oristano-Alghero (Circondario).

COMUNI e Frazioni di censimento	Superficie del territorio comunale Ettari	Famiglie e Con- vivenze	Popolazione presente (di fatto)			Popolazione temporaneamente assente			Popola- zione residente (legale)
			in complesso	con dimora		in com- plesso	che si trovava		
				abituale	occasio- nale		in altri Comuni del Regno	al- l'estero	
Zeddiani	1 188	199	758	757	1	9	9	—	766
Zeppara	659	78	284	284	—	16	16	—	300
Zerfaliu	1 546	173	694	681	13	13	11	2	694
Zuri	260	58	238	237	1	—	—	—	237
Circondario di Oristano...	325 352	33 776	137 010	134 643	2 367	5 415	4 106	1 309	140 058
Provincia di Cagliari	1 341 522	126 300	530 232	522 184	8 048	18 951	15 478	3 473	541 135

Provincia di Sassari.

CIRCONDARIO DI ALGHERO.

Alghero	22 439	2 763	12 280	12 236	44	319	291	23	12 555
<i>di cui nella « Sezione Mare »</i>	—	3	15	—	15	—	—	—	—
Banari	2 127	326	1 376	1 374	2	88	68	20	1 462
Bessude	2 684	186	752	752	—	49	43	6	801
Bonnanaro	2 178	436	1 797	1 787	10	78	66	12	1 865
Bonorva	14 943	1 619	6 845	6 835	10	118	85	33	6 953
Bonorva		1 574	6 637	6 627	10	118	85	33	6 745
Rebeccu		45	208	208	—	—	—	—	208
Borutta	476	161	672	670	2	56	44	12	726
Cheremule	2 413	204	935	923	12	78	64	14	1 001
Cossoine	3 883	425	1 628	1 628	—	84	59	25	1 712
Giave	4 693	454	1 733	1 720	13	109	91	18	1 829
Mara	1 888	253	1 032	1 029	3	35	26	9	1 064
Monteleone Rocca Doria ..	1 301	94	333	333	—	14	13	1	347
Olmedo	3 371	206	944	939	5	8	7	1	947
Padria	4 303	522	2 040	2 031	9	88	69	19	2 119
Pozzomaggiore	7 952	1 037	4 380	4 316	64	196	95	101	4 512
Romana	2 163	193	790	789	1	59	52	7	848
Semestene	3 973	182	704	702	2	37	30	7	739
Siligo	4 361	344	1 538	1 528	10	96	43	53	1 624

Segue: TAVOLA I.

Alghero-Nuoro (Circondario).

COMUNI e Frazioni di censimento	Superficie del territorio comunale Ettari	Famiglie e Con- vivenze	Popolazione presente (di fatto)			Popolazione temporaneamente assente			Popola- zione residente (legale)
			in complesso	con dimora		in com- plesso	che si trovava		
				abituale	occasio- nale		in altri Comuni del Regno	al- l'estero	
Tiesi	6 383	834	3 460	3 420	40	123	82	41	3 543
Torralba	3 682	364	1 986	1 375	11	36	33	3	1 411
Villanova Monteleone	20 258	1 070	4 694	4 670	24	94	88	6	4 764
Circondario di Alghero	115 971	11 728	49 319	49 057	262	1 765	1 349	416	50 822

CIRCONDARIO DI NUORO.

Bitti	21 590	935	4 964	4 944	20	154	106	48	5 098
Bitti		863	4 633	4 613	20	147	105	42	4 760
Gorofai		72	331	331	—	7	1	6	338
Bolotana	10 853	858	3 568	3 549	19	193	104	89	3 742
Dorgali	22 689	1 180	5 432	5 419	13	177	111	66	5 596
Fonni	11 230	1 001	4 685	4 685	—	148	78	70	4 833
Galtelli	5 682	264	1 053	1 051	2	56	41	15	1 107
Gavoi	3 792	496	2 485	2 442	43	87	42	45	2 529
Irgoli	7 465	226	1 041	984	57	22	22	—	1 006
Lei	1 901	125	533	525	8	47	36	11	572
Loculi	3 828	76	313	311	2	—	—	—	311
Lodè	12 187	406	1 886	1 885	1	32	25	7	1 917
Lodine	793	47	209	205	4	23	23	—	228
Lula	14 144	425	1 922	1 893	29	14	6	8	1 907
Mamojada	4 903	506	2 444	2 434	10	115	65	50	2 549
Nuoro	19 227	1 681	7 814	7 800	14	734	494	240	8 534
Nuoro		1 614	7 494	7 480	14	728	492	236	8 208
Lollove		67	320	320	—	6	2	4	326
Oliena	16 256	871	4 426	4 425	1	77	60	17	4 502
Ollolai	2 734	353	1 539	1 539	—	167	92	75	1 706
Olzai	6 986	302	1 245	1 238	7	68	57	11	1 306
Onani	7 155	112	719	719	—	—	—	—	719
Onani		100	425	425	—	—	—	—	425
Mamone		12	294	294	—	—	—	—	294

Segue: TAVOLA I.

Nuoro-Ozieri (Circondario).

COMUNI o Frazioni di censimento	Superficie del territorio comunale Ettari	Famiglie e Con- vivenze	Popolazione presente (di fatto)			Popolazione temporaneamente assente			Popola- zione residente (legale)
			in complesso	con dimora		in com- plesso	che si trovava		
				abituale	occasio- nale		in altri Comuni del Regno	al- l'estero	
Onifai	4 338	126	575	575	—	22	21	1	597
Oniferi	3 562	223	907	901	6	149	69	80	1 050
Orani	13 052	637	2 673	2 666	7	327	203	124	2 993
Orgosolo	22 695	760	2 896	2 885	11	273	248	25	3 158
Orosei	9 099	490	2 255	2 249	6	73	68	5	2 322
Orotelli	6 120	553	2 392	2 370	22	153	77	76	2 523
Orune	13 464	965	3 645	3 645	—	130	91	39	3 775
Osidda	2 578	122	547	533	14	36	29	7	569
Ottana	4 396	260	1 112	1 111	1	121	98	23	1 232
Ovodda	4 078	311	1 343	1 330	13	30	21	9	1 360
Posada	19 425	670	3 069	3 064	5	37	36	1	3 101
Posada		323	1 420	1 418	2	9	8	1	1 427
San Teodoro		347	1 649	1 646	3	28	28	—	1 674
Sarule	5 324	397	1 910	1 903	7	25	19	6	1 928
Silanus	4 805	511	2 256	2 248	8	173	124	49	2 421
Siniscola	19 875	992	3 741	3 708	33	138	135	3	3 846
Torpè	9 230	344	1 434	1 419	15	46	46	—	1 465
Circondario di Nuoro	315 456	17 225	77 033	76 655	378	3 847	2 647	1 200	80 502

CIRCONDARIO DI OZIERI.

Alà dei Sardi	18 860	403	1 945	1 939	6	72	48	24	2 011
Anela	3 696	252	1 067	1 063	4	141	57	84	1 204
Ardara	3 807	148	571	563	8	16	13	3	579
Benetutti	9 452	610	2 516	2 496	20	254	104	150	2 750
Berchidda	20 188	603	2 610	2 606	4	163	112	51	2 769
Bono	7 431	937	3 809	3 773	36	240	128	112	4 013
Bottidda	3 399	232	999	967	32	81	48	33	1 048
Buddusò	40 585	1 075	4 886	4 865	21	155	113	42	5 020

Segue: TAVOLA I.

Ozieri-Sassari (Circondario).

COMUNI e Frazioni di censimento	Superficie del territorio comunale Ettari	Famiglie e Con- vivenze	Popolazione presente (di fatto)			Popolazione temporaneamente assente			Popola- zione residente (legale)
			in complesso	con dimora		in com- plesso	che si trovava		
				abituale	occasio- nale		in altri Comuni del Regno	al- l'estero	
Bultei	9 661	449	1 959	1 947	12	119	38	81	2 066
Burgos	1 824	351	1 542	1 536	6	110	38	72	1 646
Esporlatu	1 831	134	526	526	—	50	15	35	576
Illorai	5 704	365	1 427	1 402	25	53	43	10	1 455
Ittireddu	2 378	203	823	810	13	14	9	5	824
Monti	13 072	443	2 013	1 959	54	66	47	19	2 025
Mores	9 508	652	2 715	2 691	24	53	47	6	2 744
Nughedu di San Nicolò....	6 849	475	2 017	2 015	2	111	53	58	2 126
Nule	4 916	396	1 777	1 770	7	51	44	7	1 821
Oschiri	21 607	701	3 019	2 991	28	143	58	85	3 134
Ozieri	25 750	2 059	9 301	9 193	108	343	157	186	9 536
Pattada	16 760	1 049	4 790	4 775	15	650	274	376	5 425
Pattada		988	4 544	4 529	15	597	255	342	5 123
Bantine		61	246	246	—	53	19	34	299
Tula	6 606	316	1 376	1 304	72	122	59	63	1 426
Circondario di Ozieri.....	233 884	11 853	51 688	51 191	497	3 007	1 505	1 502	54 198

CIRCONDARIO DI SASSARI.

Bulzi	2 163	168	683	680	3	21	19	2	701
Cargeghe	1 200	155	585	582	3	26	24	2	608
Castel Sardo	6 205	696	3 054	3 034	20	72	65	7	3 106
Chiaramonti	11 378	597	2 234	2 100	134	101	58	43	2 201
Codrungianos	3 038	288	1 088	1 069	19	93	60	33	1 162
Florinas	3 607	523	2 066	2 065	1	113	53	60	2 178
Ittiri	11 222	1 729	7 138	7 104	34	176	87	89	7 280
Laerru	1 995	259	1 119	1 113	6	17	5	12	1 130
Martis	2 294	266	972	972	—	96	20	76	1 068
Muros	1 125	115	461	458	3	27	22	5	485

Segue: TAVOLA I.

Sassari-Tempio Pausania (Circondario).

COMUNI e Frazioni di censimento	Superficie del territorio comunale Ettari	Famiglie e Con- vivenze	Popolazione presente (di fatto)			Popolazione temporaneamente assente			Popola- zione residente (legale)
			in complesso	con dimora		in com- plesso	che si trovava		
				abituale	occasio- nale		in altri Comuni del Regno	al- l'estero	
Nulvi.....	7 884	877	3 588	3 588	—	122	68	54	3 710
Osilo.....	11 631	1 541	5 417	5 357	60	253	248	5	5 610
Osilo.....		1 296	4 410	4 370	40	245	240	5	4 615
Santa Vittoria.....		88	339	334	5	7	7	—	341
San Lorenzo.....		109	461	459	2	—	—	—	459
Tergu.....		48	207	194	13	1	1	—	195
Ossi.....	3 011	883	3 363	3 358	5	91	72	19	3 449
Perfugas.....	7 830	471	1 941	1 914	27	50	44	6	1 964
Ploaghe.....	9 609	896	3 905	3 905	—	98	65	33	4 003
Porto Torres.....	10 151	1 238	6 263	5 629	634	163	148	15	5 792
<i>di cui nella « Sezione Mare »</i>		<i>12</i>	<i>94</i>	<i>94</i>	—	—	—	—	<i>94</i>
Porto Torres.....		1 189	5 116	5 058	58	134	119	15	5 192
Asinara (Isola).....		49	1 147	571	576	29	29	—	600
Putifigari.....	5 312	154	649	649	—	14	10	4	663
Sassari.....	60 607	9 640	42 946	42 807	139	1 341	1 254	87	44 148
Sassari.....		8 815	39 315	39 177	138	1 260	1 173	87	40 437
Argentiera e Nurra....		686	2 974	2 973	1	67	67	—	3 040
Stintino.....		139	657	657	—	14	14	—	671
Sedini.....	8 051	697	3 052	3 044	8	60	51	9	3 104
Sennori.....	3 143	963	3 798	3 767	31	70	60	10	3 837
Sorso.....	6 699	1 786	7 138	7 128	10	135	128	7	7 263
Tissi.....	1 037	354	1 305	1 300	5	41	40	1	1 341
Uri.....	5 609	328	1 422	1 418	4	18	12	6	1 436
Usini.....	3 066	584	2 301	2 297	4	28	26	2	2 325
Circondario di Sassari	187 867	25 208	106 488	105 338	1 150	3 226	2 639	587	103 564

CIRCONDARIO DI TEMPPIO PAUSANIA.

Aggius.....	23 902	861	3 370	3 358	12	29	28	1	3 367
Aggius.....		238	1 046	1 043	3	20	19	1	1 063
Trinità.....		220	1 058	1 058	—	6	6	—	1 064
Badesi.....		204	895	893	2	3	3	—	896
Viddalba.....		136	576	576	—	—	—	—	576
Vignolas.....		63	295	288	7	—	—	—	288

Segue: TAVOLA I.

Tempio Pausania (Circondario).

COMUNI e Frazioni di censimento	Superficie del territorio comunale Ettari	Famiglie e Con- vivenze	Popolazione presente (di fatto)			Popolazione temporaneamente assente			Popola- zione residente (legale)
			in complesso	con dimora		in com- plesso	che si trovava		
				abituale	occasio- nale		in altri Comuni del Regno	al- l'estero	
Bortigiadas	8 727	281	1 208	1 187	21	16	13	3	1 203
Bortigiadas.....		128	537	527	10	14	12	2	541
Caminu Mannu		92	389	381	8	—	—	—	381
La Serra.....		61	282	279	3	2	1	1	281
Calangianus	27 298	936	4 377	4 316	61	170	134	36	4 486
Calangianus		512	2 153	2 133	20	144	111	33	2 277
Sant'Antonio.....		424	2 224	2 183	41	26	23	3	2 209
La Maddalena	4 935	2 204	9 796	9 700	96	601	474	127	10 301
<i>di cui nella « Sezione Mare »</i>		²⁰	⁴⁰²	⁴⁰²	—	⁵	⁵	—	⁴⁰⁷
La Maddalena (Isola) ..		2 157	9 550	9 454	96	599	472	127	10 053
Santo Stefano (Isola) ..		6	42	42	—	—	—	—	42
Spargi (Isola)		2	13	13	—	—	—	—	13
Razzoli (Isola).....		3	12	12	—	—	—	—	12
Santa Maria (Isola)....		4	18	18	—	—	—	—	18
Caprera (Isola).....		32	161	161	—	2	2	—	163
Luras	9 098	643	2 873	2 844	29	109	80	29	2 953
Nuchis	10 506	325	1 469	1 442	27	17	15	2	1 459
Nuchis.....		86	342	332	10	13	11	2	345
San Pantaleo		239	1 127	1 110	17	4	4	—	1 114
Santa Teresa Gallura	10 098	598	2 447	2 420	27	48	43	5	2 468
Tempio Pausania	90 670	3 635	16 781	16 526	255	285	250	35	16 811
Tempio Pausania		1 535	6 848	6 698	150	182	162	20	6 880
Aglientu.....		278	1 338	1 327	11	7	6	1	1 334
Luogosanto.....		513	2 203	2 195	8	27	21	6	2 222
Palau.....		280	1 359	1 356	3	26	23	—	1 382
Arzachena.....		634	3 164	3 130	34	30	27	3	3 160
Loiri.....		220	1 060	1 056	4	—	—	—	1 056
Telti.....		175	809	764	45	13	8	5	777
Terranova Pausania	24 083	1 375	6 593	6 510	83	168	157	11	6 678
<i>di cui nella « Sezione Mare »</i>		³	²³	—	²³	—	—	—	—
Terranova Pausania....		1 368	6 570	6 487	83	163	152	11	6 650
Tavolara (Isola)		6	17	17	—	5	5	—	22
Molara (Isola).....		1	6	6	—	—	—	—	6
Circondario di Tempio Pau- sania	214 317	10 858	49 414	48 803	611	1 443	1 194	249	50 246
Provincia di Sassari	1 067 495	76 872	333 942	331 044	2 898	13 288	9 334	3 954	344 332
Sardegna	2 409 017	203 172	864 174	853 228	10 946	32 239	24 812	7 427	885 467



TAVOLA II.

**Popolazione presente dei singoli Centri e delle case sparse
nei Comuni, nelle Frazioni di censimento, nei Circondari, nelle Provincie e nella Regione.**

Altimetria dei Centri e delle Frazioni di Censimento.

AVVERTENZE. — A differenza dei dati della Tavola I, di prevalente carattere statistico, tutti riferentisi a ripartizioni territoriali (Comuni e Frazioni di Censimento) nettamente delimitate, i dati della Tav. II, di prevalente carattere geografico, si riferiscono ai singoli Centri o gruppi di popolazione, per ognuno dei quali si dà, oltre la popolazione presente, l'altimetria, nelle indicazioni ricavate dalle tavolette della Carta topografica d'Italia al 25 000 o al 50 000, e rivedute dall'Istituto Geografico Militare.

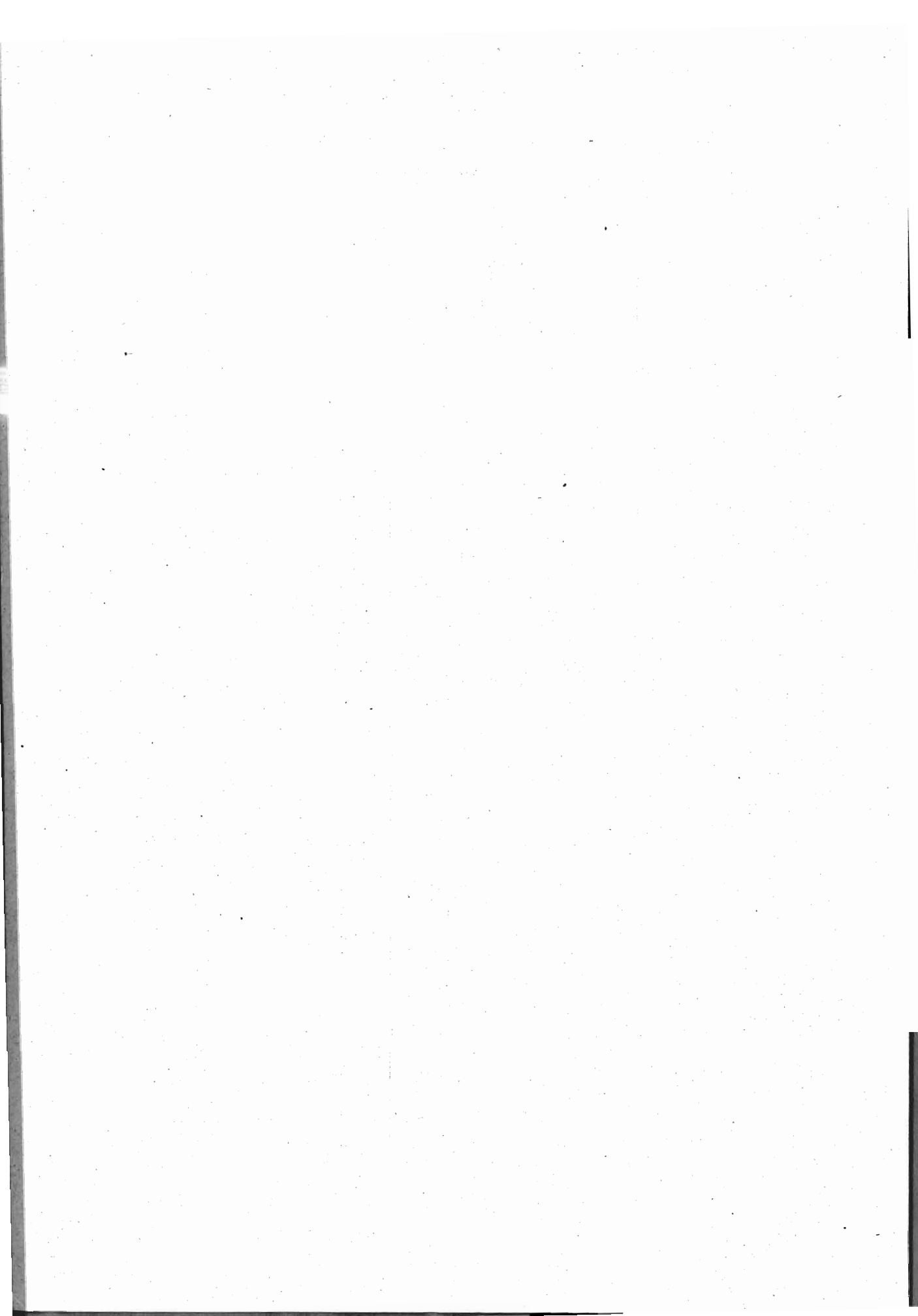
Per collegare peraltro il contenuto di questa tavola con quello della Tav. I si è aggiunta, di fronte al Centro che dà nome alla Frazione di censimento, la indicazione della popolazione censita nelle case sparse di tutta la Frazione, cosicchè nei casi in cui una Frazione è divisa in più Centri, la somma della popolazione di questi Centri (compreso quello che dà il nome alla Frazione) con la popolazione delle case sparse, dà il totale della popolazione della Frazione riportato nella Tav. I.

La identificazione dei singoli Centri è stata fatta sulle notizie fornite dai Comuni in apposito modello di censimento e sulle speciali notazioni dei nomi di località segnate sui fogli di famiglia, messe a confronto con le segnalazioni delle tavolette topografiche già ricordate.

E' opportuno avvertire che, essendosi rilevati per la prima volta nell'attuale Censimento i singoli Centri, si è sostituita alla consueta espressione generica e complessiva di *popolazione agglomerata*, (in contrapposto a quella di *popolazione in case sparse*), quella di *popolazione dei Centri* classificata secondo la importanza demografica diversa dei Centri stessi. (Vedasi prospetto a pag. XIV).



TAVOLA II.

Popolazione presente dei singoli Centri e delle case sparse nei Comuni, nelle Frazioni di censimento, nei Circondari, nelle Province e nella Regione.

Altimetria dei Centri e delle Frazioni di censimento.

Cagliari (Circondario).

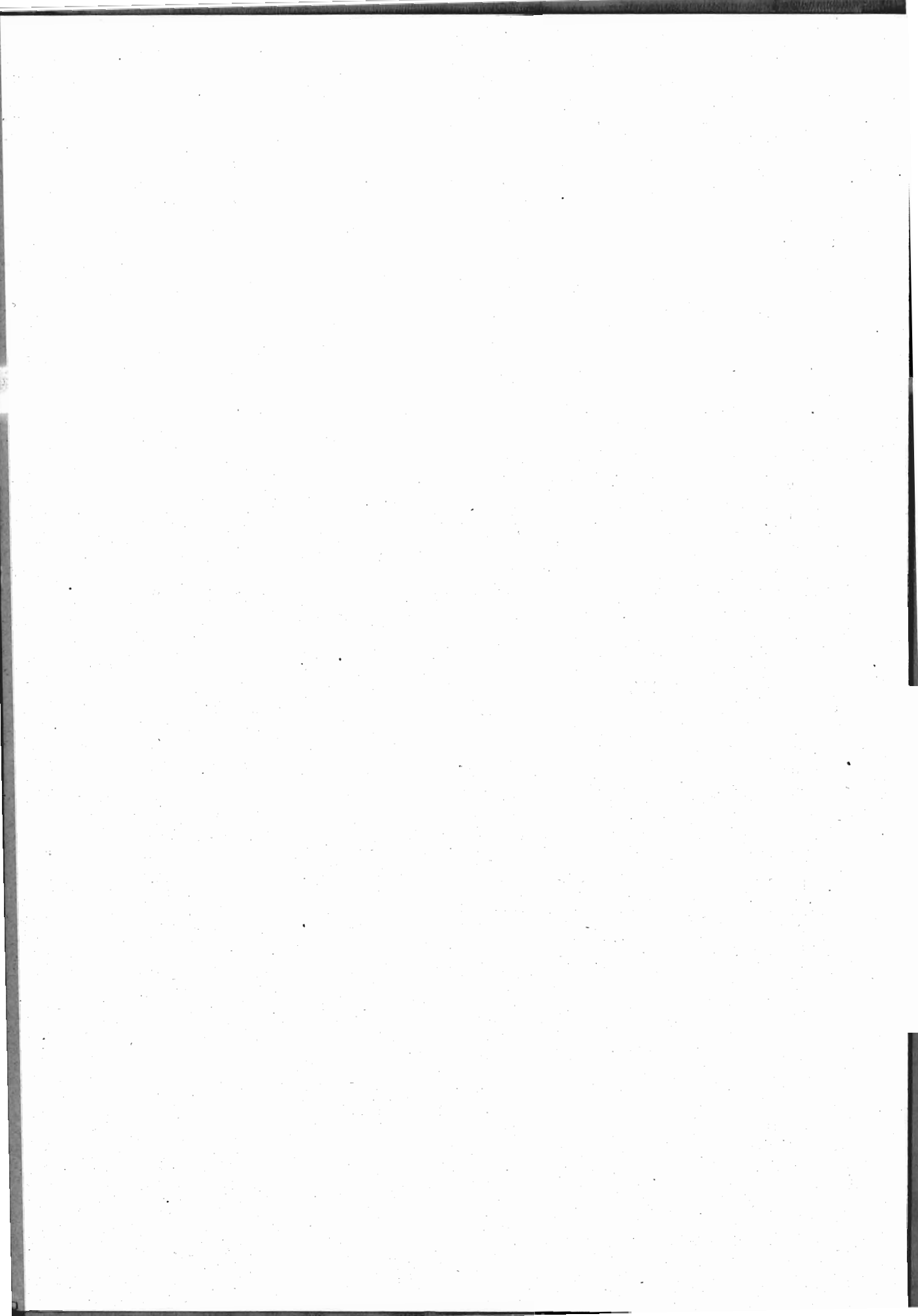
COMUNI				COMUNI			
Frazioni di censimento e Centri (a)	Altimetria metri	Popolazione presente		Frazioni di censimento e Centri	Altimetria metri	Popolazione presente	
		dei singoli Centri	delle case sparse			dei singoli Centri	delle case sparse
		abitanti				abitanti	
Provincia di Cagliari.				Elmas	8	849	109
CIRCONDARIO DI CAGLIARI.				Furtei	90	1 143	30
Arixi	200	306	—	Gesico	290	748	—
Armungia	366	1 066	—	Gesturi	310	1 297	113
Assemmini	7	2 983	239	Goni	377	404	—
Ballao	100	1 202	12	Guamaggiore	199	657	—
Barrali	137	398	16	Guasila	210	2 104	6
Barumini	206	1 343	12	Las Plassas	168	457	20
Burcei	648	1 691	—	Lunamatrona	180	1 280	18
Cagliari	—	60 001	1 757	Mandas	457	2 075	177
Cagliari	10	57 164	—	Maracalagonis	—	1 990	103
Sant'Avendrace	3	2 069	1 451	Maracalagonis	83	1 943	—
San Bartolomeo	4	768	306	Sant'Ureu	83	47	103
Capoterra	54	2 425	393	Monastir	83	1 695	47
Collinas	253	953	—	Monserrato	2	7 473	—
Decimomannu	10	1 620	45	Muravera	—	3 491	—
Decimoputzu	17	1 376	38	Muravera	11	2 721	—
Dolianova	—	3 665	57	Castiadas	167	770	—
Dolianova	212	2 469	16	Nuraminis	—	2 098	48
San Biagio	220	1 196	41	Nuraminis	91	1 893	42
Donigala Siurgus	439	845	9	Villagreca	101	205	6
Donori	141	866	70	Ortacesus	161	532	20
				Pabillonis	39	1 597	13

(a) — I nomi in carattere *tondo* corrispondono alle singole Frazioni di censimento della Tavola I: quando la Frazione ha un Centro abitato dello stesso nome, la popolazione di questo Centro è indicata nella seconda colonna del prospetto, e nella terza è riportata la popolazione sparsa dell'intera Frazione.

Gli altri Centri abitati sono indicati di seguito, Frazione per Frazione, subito dopo il nome della Frazione di cui fanno parte, in carattere *corsivo*. Così ad esempio, *Santa Vittoria*, pag. 26, è un Centro della Frazione di Sarroch.

Segue: TAVOLA II.

Cagliari-Iglesias (Circondario).

COMUNI Frazioni di censimento e Centri	Altimetria metri	Popolazione presente		COMUNI Frazioni di censimento e Centri	Altimetria metri	Popolazione presente	
		dei singoli Centri	delle case sparse			dei singoli Centri	delle case sparse
		abitanti				abitanti	
Pauli Arbarei.....	140	497	12	Sestu.....	45	3 125	62
Pimentel.....	154	764	—	Settimo San Pietro.....	80	1 806	40
Pirri.....	17	3 846	49	Siddi.....	184	742	9
Pula.....	10	1 853	171	Silius.....	546	1 005	4
Quartuccio.....	12	2 928	48	Sinnai.....	133	4 207	313
Quartu Sant' Elena.....	6	9 632	154	Sisini.....	267	201	—
Samassi.....	64	2 887	58	Siurgus.....	459	908	—
Samatzai.....	160	1 374	14	Soleminis.....	211	456	48
San Basilio.....	415	991	—	Suelli.....	252	778	47
San Gavino Monreale.....	53	3 725	32	Tuili.....	208	1 267	—
Sanluri.....	135	4 557	172	Ussana.....	108	1 175	79
San Nicolò Gerrei.....	365	1 267	4	Ussaramanna.....	157	709	4
San Pietro Pula.....	37	351	7	Uta.....	6	1 834	183
Sant'Andrea Frius.....	279	1 138	4	Villamar.....	114	2 162	21
Santo Sperato.....	41	2 481	21	Villanovaforru.....	325	708	—
San Vito.....	13	3 915	167	Villanovafranca.....	292	1 322	12
Sardara.....	163	3 014	—	Villaputzu.....	13	2 659	250
Sarroch.....	—	1 555	111	Villasalto.....	502	1 969	47
Sarroch.....	—	—	111	Villasimius.....	44	1 486	33
Santa Vittoria.....	47	1 381	—	Villasor.....	24	3 054	123
San Giorgio.....	50	174	—	Villaspeciosa.....	12	544	42
Segariu.....	129	741	—				
Selargius.....	11	3 752	21	Circondario di Cagliari....		205 221	6 024
Selegas.....	—	1 109	—	CIRCONDARIO DI IGLESIAS.			
Selegas.....	234	953	—	Arbus.....	—	5 993	217
Seuni.....	346	156	—	Arbus.....	314	4 944	—
Senorbi.....	204	1 875	30	Ingurtosu (Miniere)....	254	1 049	—
Serdiana.....	174	1 217	41	Sant'Antonio di Santadi	—	—	217
Serramanna.....	33	4 274	239	Calasetta.....	29	2 140	97
Serrenti.....	136	2 731	—				

Segue: TAVOLA II.

Iglesias-Lanusei (Circondario).

COMUNI Frazioni di censimento e Centri	Altimetria metri	Popolazione presente		COMUNI Frazioni di censimento e Centri	Altimetria metri	Popolazione presente	
		dei singoli Centri	delle case sparse			dei singoli Centri	delle case sparse
		abitanti				abitanti	
Carloforte	—	7 798	66	Serbariu	—	975	1 373
Carloforte.....	10	7 792	66	Serbariu.....	98	308	501
Isola Piana.....	19	6	—	Flumentepido.....	—	—	354
Domus de Maria	84	699	74	Barbusi.....	118	667	518
Domusnovas	142	3 216	185	Siliqua.....	68	2 335	166
Fluminimaggiore	—	5 693	225	Teulada.....	63	2 782	1 128
Fluminimaggiore.....	81	3 569	199	Tratalias.....	17	690	349
Buggerru.....	40	1 976	26	Vallermosa.....	70	1 446	16
Planu Sartu.....	112	148	—	Villacidro.....	267	6 247	42
Gonnesa	40	2 707	1 264	Villamassargia.....	120	2 196	134
Gonnosfanadiga	192	5 202	—	Villarios Masainas.....	—	2 714	839
Guspini	—	6 795	161	Giba.....	57	660	68
Guspini.....	137	6 483	161	Piscinas.....	67	597	111
Montevccchio (Miniera)	370	312	—	Villarios.....	21	331	56
Iglesias	—	14 160	5 684	Masainas.....	55	893	—
Iglesias.....	199	11 651	5 684	Arresi.....	104	233	604
San Benedetto (Miniera)	385	752	—	Circondario di Iglesias		85 683	17 496
Acqua Resi (»)	275	604	—				
Nebida (»)	175	1 153	—				
Musei	119	748	48				
Narcao	—	1 343	1 613				
Narcao.....	126	717	332	Aritzo	796	2 130	46
Perdaxius.....	98	278	588	Arzana.....	672	2 407	88
Terraseo.....	325	244	82	Atzara.....	543	1 332	—
Riumurtas.....	—	—	611	Austis.....	737	969	—
Terrubia.....	160	104	—	Bari Sardo.....	50	1 731	9
Palmas Suergiu	—	1 706	126	Baunei.....	—	2 865	—
San Giovanni Suergiu .	16	996	13	Baunei.....	480	2 793	—
Mazzacara.....	35	449	13	Ardali.....	—	72	—
Palmas.....	17	261	100	Belvi.....	660	780	30
Portoscuso	16	1 220	468	Desulo.....	—	2 758	—
Santadi	—	1 799	3 110	Issiria.....	891	1 327	—
Santadi.....	135	1 000	1 766	Ovolaccio.....	901	747	—
Villaperuccio.....	70	324	465	Asuai.....	831	684	—
Nuxis.....	218	475	879				
Sant'Antioco	15	5 079	111				

CIRCONDARIO DI LANUSEI.

Segue: TAVOLA II.

Lanusei-Oristano (Circondario).

COMUNI Frazioni di censimento e Centri	Altimetria metri	Popolazione presente		COMUNI Frazioni di censimento e Centri	Altimetria metri	Popolazione presente	
		dei singoli Centri	delle case sparse			dei singoli Centri	delle case sparse
		abitanti				abitanti	
Escalaplano	338	1 953	—	Serri	603	735	51
Escolca	416	613	14	Seui	800	2 923	167
Esterzili	731	1 100	19	Seulo	797	1 253	8
Gadoni	696	989	209	Sorgono	688	1 845	26
Gairo Nuoro	539	1 907	77	Talana	682	735	28
Genoni	447	1 132	—	Tertenia	139	1 986	3
Gergei	374	1 793	—	Teti	675	634	—
Girasole	6	195	15	Tiana	564	689	—
Ibbono	—	2 119	30	Tonara	—	2 694	62
Ilbono	490	1 696	—	Arasulè	935	1 722	21
Elini	469	423	30	Toneri	820	709	25
Isili	—	2 255	100	Teleseri	800	212	16
Isili	523	2 038	100	Ialà	700	51	—
Sarcidano (Colonia Penale)	682	217	—	Tortoli	—	2 120	147
Jerzu	435	3 664	32	Tortoli	15	2 038	90
Laconi	555	1 985	71	Porto	7	82	57
Lanusei	595	3 458	137	Triei	141	654	—
Loceri	212	1 248	9	Ulassai	740	2 070	14
Lotzorai	—	628	—	Urzulei	511	1 013	—
Lotzorai	16	525	—	Ussassai	670	799	33
Donigalla	12	103	—	Villagrande Strisaili	—	1 937	28
Meana Sardo	599	2 015	86	Villagrande Strisaili	679	1 859	28
Nuragus	359	1 023	26	Villanova Strisaili	845	128	—
Nurallao	403	896	63	Villanova Tulo	570	1 059	44
Nurri	590	2 657	90	Circondario di Lanusei		76 887	1 911
Orroli	550	2 118	30	CIRCONDARIO DI ORISTANO.			
Ortueroi	534	1 810	—	Abbassanta	313	1 415	3
Osini	623	1 139	19	Aidomaggiore	250	848	27
Perdasdefogu	599	1 099	—	Ales	194	1 296	19
Sadali	704	923	100				

Segue: TAVOLA II.

Oristano (Circondario).

COMUNI Frazioni di censimento e Centri	Altimetria metri	Popolazione presente		COMUNI Frazioni di censimento e Centri	Altimetria metri	Popolazione presente	
		dei singoli Centri	delle case sparse			dei singoli Centri	delle case sparse
		abitanti				abitanti	
Allai	52	655	—	Escovedu	223	233	—
Ardauli	437	1 503	—	Figu	175	175	—
Assolo	255	613	—	Flussio	306	748	9
Asuni	233	536	9	Fordongianus	35	1 305	—
Bannari di Usellus	204	606	—	Genuri	243	443	—
Baradili	172	139	14	Ghilarza	290	2 802	—
Baratili San Pietro	12	788	—	Gonnoscodina	111	485	—
Baressa	168	800	—	Gonnosnò	195	634	—
Bauladu	38	719	26	Gonnostramatza	111	948	—
Bidoni	249	341	—	Macomer	551	3 923	133
Birori	449	409	29	Magomadas	263	821	9
Bonarcado	282	1 381	—	Marrubiu	7	1 587	47
Boroneddu	214	208	—	Massama	13	377	—
Borore	399	2 262	21	Masullas	129	1 005	3
Bortigali	—	2 729	39	Milis	70	1 306	5
Bortigali	510	2 557	18	Modolo	142	416	—
Mulargia	696	99	21	Mogorella	299	565	—
Padrumannu	649	73	—	Mogoro	134	3 106	63
Bosa	—	6 905	—	Montresta	403	1 095	—
Bosa	10	6 832	—	Morgongiori	331	1 115	—
Marina	16	73	—	Narbolia	57	1 387	—
Busachi	—	2 611	—	Neoneli	555	993	36
Busachi	379	2 531	—	Noragugume	288	479	—
Monte Pucciu	—	80	—	Norbello	315	792	19
Cabras	9	4 238	39	Nughedu Santa Vittoria ..	531	682	—
Cuglieri	479	4 765	67	Nurachi	7	837	3
Curcuris	159	315	16	Nuraxinieddu	10	261	17
Domusnovas Canales	239	140	—	Nureci	335	542	—
Donigala Fenughedu	6	402	82				
Dualchi	321	702	23				

Segue: TAVOLA II.

Oristano (Circondario).

COMUNI Frazioni di censimento e Centri	Altitudine metri	Popolazione presente		COMUNI Frazioni di censimento e Centri	Altitudine metri	Popolazione presente	
		dei singoli Centri	delle case sparse			dei singoli Centri	delle case sparse
		abitanti				abitanti	
Ollastra Simaxis.....	23	898	—	Simaxis	17	892	36
Ollastra Usellus	215	434	—	Sindia	510	2 331	51
Oristano.....	9	9 833	318	Sini	255	729	—
Palmas Arborea	4	457	—	Siris.....	161	184	—
Pau	331	529	—	Soddi.....	253	222	—
Paulilatino	280	3 061	—	Solanas.....	7	303	34
Pompu.....	147	181	—	Solarussa.....	12	1 698	39
Riola.....	9	1 334	3	Sorradile.....	356	979	4
Ruinias.....	359	1 050	—	Suni.....	333	1 663	—
Sagama	345	509	—	Tadasuni.....	185	421	—
Samugheo.....	370	2 864	—	Terralba	9	4 840	116
San Nicolò d'Arcidano....	13	1 265	—	Tinnura	320	303	—
Santa Giusta.....	10	1 322	29	Tramatza.....	19	785	7
Sant'Antonio Ruinas	248	623	—	Tresnuraghes	257	2 070	25
Santu Lussurgiu.....	503	4 259	—	Turri.....	168	485	—
San Vero Congius.....	14	70	—	Ula Tirso.....	—	1 827	—
San Vero Milis.....	10	1 994	2	Ula Tirso.....	348	975	—
Scano di Montiferro	380	2 784	—	Santa Chiara	—	852	—
Sedilo	288	2 836	—	Uras.....	23	2 207	38
Seneghe.....	300	2 250	—	Usellus	289	755	—
Senis	256	734	—	Villanova Truschedu.....	60	429	—
Sennariolo.....	272	431	—	Villa Urbana	79	1 234	—
Setzu.....	214	249	—	Zeddiani.....	9	758	—
Siamaggiore	8	490	—	Zeppara	165	234	—
Siamanna	49	560	—	Zerfaliu	15	694	—
Siapiccia	64	377	—	Zuri	90	238	—
Sili.....	10	789	—	Circondario di Oristano...		135 546	1 464
Simala	153	594	4	Provincia di Cagliari.....		503 337	26 895

Seguè: TAVOLA II.

Alghero-Nuoro (Circondario).

COMUNI Frazioni di censimento e Centri	Altimetria metri	Popolazione presente		COMUNI Frazioni di censimento e Centri	Altimetria metri	Popolazione presente	
		dei singoli Centri	delle case sparse			dei singoli Centri	delle case sparse
		abitanti				abitanti	
Provincia di Sassari.							
CIRCONDARIO DI ALGHERO.							
Alghero	7	11 799	481	Bolotana	472	3 467	101
Banari	419	1 376	—	Dorgali	387	5 388	44
Bessude	435	744	8	Fonni	1000	4 668	17
Bonnanaro	405	1 781	16	Galtelli	40	1 046	7
Bonorva	—	6 631	214	Gavoi	777	2 472	13
Bonorva	508	6 543	94	Irgoli	26	1 036	5
Rebeccu	416	88	120	Lei	457	504	29
Borutta	472	672	—	Loculi	26	313	—
Cheremule	550	935	—	Lodè	345	1 872	14
Cossoine	535	1 617	11	Lodine	882	209	—
Giave	595	1 674	59	Lula	521	1 876	46
Mara	261	1 032	—	Mamojada	644	2 422	22
Monteleone Rocca Doria ..	370	328	5	Nuoro	—	7 770	44
Olmedo	68	912	32	Nuoro	553	7 494	—
Padria	311	2 040	—	Lollove	385	276	44
Pozzomaggiore	438	4 365	15	Oliena	378	4 406	20
Romana	266	778	12	Ollolai	927	1 539	—
Semestene	400	693	11	Olzai	471	1 245	—
Siligo	407	1 517	21	Onani	—	696	23
Tiesi	461	3 431	29	Onani	482	409	16
Torralba	437	1 356	30	Mamone	800	287	7
Villanova Monteleone	567	4 681	13	Onifai	23	575	—
Circondario di Alghero		48 362	957	Oniferi	465	881	26
				Orani	521	2 644	29
				Orgosolo	591	2 896	—
				Orosei	19	2 222	33
				Orotelli	406	2 347	45
				Orune	745	3 623	22
				Osidda	625	547	—
CIRCONDARIO DI NUORO.							
Bitti	—	4 938	26				
Bitti	549	4 607	26				
Gorofai	520	331	—				

Segue: TAVOLA II.

Nuoro-Ozieri-Sassari (Circondario).

COMUNI Frazioni di censimento e Centri	Altimetria metri	Popolazione presente		COMUNI Frazioni di censimento e Centri	Altimetria metri	Popolazione presente	
		dei singoli Centri	delle case sparse			dei singoli Centri	delle case sparse
		abitanti				abitanti	
Ottana	185	1 112	—	Bottidda	396	929	70
Ovodda	718	1 343	—	Buddusò	692	4 886	—
Posada	—	1 873	1 196	Bultei	509	1 861	98
Posada	92	580	149	Burgos	573	1 278	264
<i>Nuragheddu</i>	26	63	—	Esporlatu	476	500	26
<i>Tanaunella</i>	51	208	—	Illorai	503	1 310	117
<i>Limpiddu</i>	37	92	—	Ittireddu	316	770	53
<i>Solità</i>	53	102	—	Monti	300	994	1 019
<i>San Gavino</i>	60	63	—	Mores	366	2 581	134
<i>Tumarispa</i>	180	78	—	Nughedu di San Nicolò	577	2 017	—
<i>San Lorenzo</i>	130	85	—	Nule	650	1 777	—
San Teodoro	16	261	1 047	Oschiri	202	2 356	663
<i>Bermiles</i>	75	157	—	Ozieri	—	9 084	217
<i>Straula</i>	106	88	—	Ozieri	390	8 733	217
<i>Maiorca</i>	60	96	—	<i>Chilivani (Stazione)</i> ...	230	351	—
Sarule	626	1 910	—	Pattada	—	4 694	96
Silanus	439	2 227	29	Pattada	794	4 448	96
Siniscola	—	3 603	138	Bantine	626	246	—
Siniscola	42	3 539	138	Tula	260	1 212	164
<i>Sa Caletta</i>	2	58	—	Circondario di Ozieri		47 939	3 749
<i>Santa Lucia</i>	3	6	—				
Torpè	—	1 419	15	CIRCONDARIO DI SASSARI.			
Torpè	24	969	15	Bulzi	201	520	163
<i>Brunella</i>	178	146	—	Cargeghe	334	531	54
<i>Talavà</i>	194	138	—	Castel Sardo	114	2 179	875
<i>Su Cossu</i>	348	53	—	Chiaramonti	430	1 190	1 044
<i>Concheddas</i>	382	11	—	Codriongianos	317	1 041	47
<i>Los Rios</i>	438	22	—	Florinas	417	2 062	4
<i>Concas</i>	143	73	—	Ittiri	392	7 126	12
<i>Los Cuponeddos</i>	47	7	—	Laerru	165	983	136
Circondario di Nuoro		75 089	1 944	Martis	280	929	43
				Muros	305	424	37
				Nulvi	478	3 443	145
CIRCONDARIO DI OZIERI.							
Alà dei Sardi	663	1 812	133				
Anela	446	1 039	23				
Ardara	297	519	52				
Benetutti	406	2 516	—				
Berchidda	289	2 002	608				
Bono	536	3 802	7				

Segue: TAVOLA II.

Sassari-Tempio Pausania (Circondario).

COMUNI Frazioni di censimento e Centri	Altimetria metri	Popolazione presente		COMUNI Frazioni di censimento e Centri	Altimetria metri	Popolazione presente	
		dei singoli Centri	delle case sparse			dei singoli Centri	delle case sparse
		abitanti				abitanti	
Osilo	—	5 417	—	Bortigiadas	—	661	547
Osilo	671	4 410	—	Bortigiadas	479	537	—
Santa Vittoria	439	339	—	Caminu Mannu	—	—	342
San Lorenzo	234	461	—	<i>Scala Ruja</i>	90	47	—
Tergu	215	207	—	La Serra	—	—	205
Ossi	332	3 343	20	<i>Giuncana</i>	620	77	—
Perfugas	91	901	1 040	Calangianus	—	2 372	2 005
Ploaghe	427	3 905	—	Calangianus	518	2 153	—
Porto Torres	—	5 828	435	Sant' Antonio	343	219	2 005
Porto Torres	10	4 704	412	La Maddalena	—	8 472	1 324
Asinara (Isola)	20	—	23	La Maddalena (Isola)..	4	8 472	1 078
<i>Cala d'Oliva</i>	14	444	—	Santo Stefano (Isola)..	101	—	42
<i>Cala Reale</i>	25	668	—	Spargi (Isola)	101	—	13
<i>Fornelli</i>	34	12	—	Razzoli (Isola)	49	—	12
Putifigari	267	649	—	Santa Maria (Isola)...	10	—	18
Sassari	—	36 807	6 139	Caprera (Isola)	39	—	161
Sassari	225	35 862	3 453	Luras	508	2 327	546
Argentiera e Nurra	90	393	2 581	Nuchis	—	560	909
Stintino	9	552	105	Nuchis	504	300	42
Sedini	300	1 602	1 450	San Pantaleo	169	260	867
Sennori	277	3 735	63	Santa Teresa Gallura	44	1 567	880
Sorso	136	6 886	252	Tempio Pausania	—	8 982	7 799
Tissi	235	1 305	—	Tempio Pausania	566	6 282	566
Uri	150	1 404	18	Aglientu	417	318	1 020
Usini	191	2 256	45	Luogosanto	315	900	1 303
Circondario di Sassari		94 466	12 022	Palau	5	406	953
				Arzaghenà	81	787	2 377
				Loiri	—	—	1 060
				Telti	332	289	520
				Terranova Pausania	—	5 071	1 522
				Terranova Pausania	15	4 764	1 499
				<i>Golfo Aranci</i>	10	307	—
				Tavolara (Isola)	10	—	17
				Molara (Isola)	126	—	6
				Circondario di Tempio Pau-			
				sania		32 167	17 247
				Provincia di Sassari		298 023	35 919
				Sardegna		801 360	62 814
Aggius	—	2 155	1 715				
Aggius	514	822	224				
Trinità	365	500	558				
Badesi	135	579	316				
Viddalba	22	254	322				
Vignolas	—	—	295				

CIRCONDARIO DI TEMPIO PAUSANIA.



TAVOLA III.

**Convivenze, famiglie presenti e interamente assenti
nei Centri di almeno 15 000 abitanti,
nei Comuni capiluoghi di Circondario, nei Circondari, nelle Provincie e nella Regione.**

AVVERTENZE. — Il numero complessivo dei fogli di famiglia raccolti col Censimento, è stato ripartito in questa tavola secondo che i fogli stessi si riferivano a convivenze non famigliari (caserme, collegi, ospedali, ricoveri, carceri, ecc.) o a famiglie propriamente dette: fra queste si è tenuto conto separato di quelle interamente assenti.

Per ognuno dei due gruppi (convivenze e famiglie) si dà l'indicazione della popolazione presente in numeri assoluti e relativi.

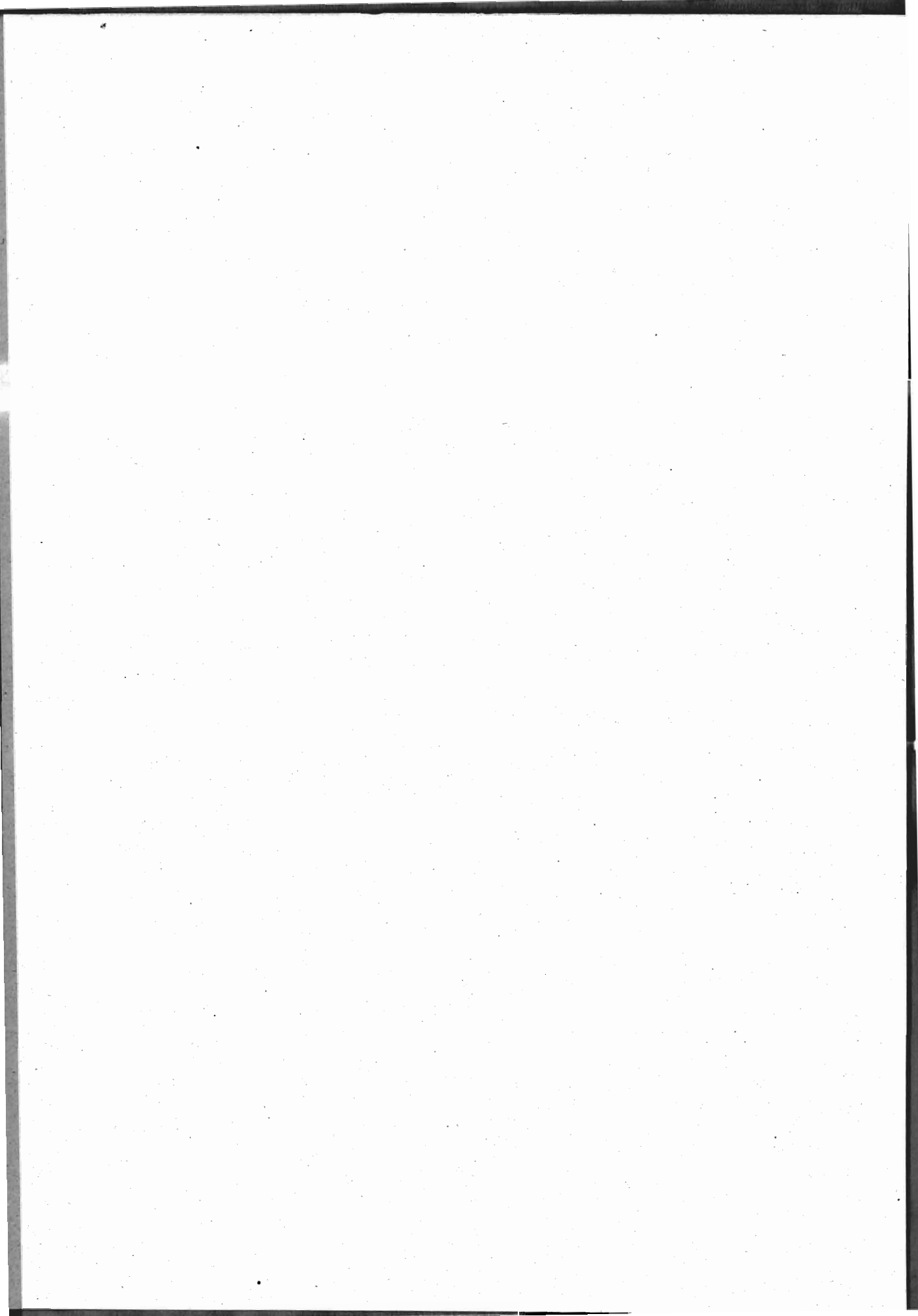
Tali notizie come, in generale, quelle fornite dalle tavole seguenti, vengono riportate separatamente *a)* pei Centri urbani aventi almeno 15 000 abitanti, *b)* pei Comuni capiluoghi di Circondario, *c)* pei Circondari, per le Provincie e per la Regione.

La elaborazione delle notizie per il gruppo *a)*, indipendentemente dal complesso demografico del Comune, è stata fatta per la prima volta in questo Censimento e non trova quindi corrispondenza nei dati pubblicati per i primi cinque Censimenti generali della popolazione italiana.

TAVOLA III.

**Convivenze, famiglie presenti e interamente assenti
nei Centri di almeno 15 000 abitanti, nei Comuni capiluoghi di Circondario,
nei Circondari, nelle Provincie e nella Regione.**

Numeri assoluti e relativi.

CENTRI COMUNI E CIRCONDARI	Convivenze e Famiglie	Con- vivenze	Famiglie		Popolazione presente		Su 1 000 abitanti furono censiti	
			presenti	intera- mente assenti	delle convivenze	delle famiglie	nelle con- vivenze	nelle famiglie
					abitanti		abitanti	

PROVINCIA DI CAGLIARI.

a) Centri di almeno 15 000 abitanti.

Cagliari.....	11 346	136	11 201	9	4 844	52 320	85	915
---------------	--------	-----	--------	---	-------	--------	----	-----

b) Comuni capiluoghi di Circondario.

Cagliari.....	12 084	142	11 933	9	6 171	55 587	100	900
Iglesias.....	4 620	62	4 556	2	661	19 183	33	967
Lanusei.....	790	9	781	—	268	3 327	75	925
Oristano.....	2 330	20	2 310	—	506	9 645	50	950

c) Circondari e Provincia.

Cagliari.....	47 667	223	47 299	145	7 632	203 613	36	964
Iglesias.....	25 584	151	25 405	28	1 305	101 874	13	987
Lanusei.....	19 273	86	19 149	38	1 042	77 756	13	987
Oristano.....	33 776	117	33 614	45	2 065	134 945	15	985
Provincia di Cagliari.....	126 300	577	125 467	256	12 044	518 188	23	977

PROVINCIA DI SASSARI.

a) Centri di almeno 15 000 abitanti.

Sassari.....	8 026	35	7 984	7	2 295	33 567	64	936
--------------	-------	----	-------	---	-------	--------	----	-----

b) Comuni capiluoghi di Circondario.

Alghero.....	2 763	13	2 750	—	700	11 580	57	943
Nuoro.....	1 681	14	1 663	4	288	7 526	37	963
Ozieri.....	2 059	7	2 052	—	287	9 014	31	969
Sassari.....	9 640	40	9 593	7	2 344	40 602	55	945
Tempio Pausania.....	3 635	11	3 606	18	77	16 704	5	995

c) Circondari e Provincia.

Alghero.....	11 728	29	11 684	15	811	48 508	16	984
Nuoro.....	17 225	63	17 105	57	845	76 188	11	989
Ozieri.....	11 853	42	11 758	53	517	51 171	10	990
Sassari.....	25 208	86	25 061	61	3 626	102 862	34	966
Tempio Pausania.....	10 858	85	10 718	55	1 394	48 020	28	972
Provincia di Sassari.....	76 872	305	76 326	241	7 193	326 749	22	978
Sardegna.....	203 172	882	201 793	497	19 237	844 937	22	978

TAVOLA IV.

**Convivenze classificate secondo la loro specie
nei Centri di almeno 15 000 abitanti, nei Comuni capiluoghi di Circondario,
nei Circondari, nelle Provincie e nella Regione.**

CENTRI COMUNI E CIRCONDARI	Convivenze in complesso	Alberghi, locande e pensioni	Camerate di operai e di giornalisti di campagna in barche e navi mercantili	Istituti di educazione (collegi, convitti, orfantrotti, seminari)	Istituti di assistenza (ospizi, ricoveri di mendicizia, brefotrofi)	Istituti di cura (ospedali, manicomii, case di cura)	Conventi	Caserme militari, corpi di guardia e R. Navi	Carceri, case di pena, riformatori	di altra specie
-------------------------------	----------------------------	---------------------------------	--	---	---	--	----------	--	---------------------------------------	-----------------

PROVINCIA DI CAGLIARI.

a) Centri di almeno 15 000 abitanti.

Cagliari	136	17	65	15	6	6	8	15	2	2
----------------	-----	----	----	----	---	---	---	----	---	---

b) Comuni capiluoghi di Circondario.

Cagliari	142	17	66	15	7	7	8	15	4	3
Iglesias	62	2	36	2	2	4	1	4	1	10
Lanusei	9	1	3	1	—	—	3	1	—	—
Oristano	20	1	3	3	2	1	4	4	1	1

c) Circondari e Provincia.

Cagliari	223	20	92	17	8	7	12	54	7	6
Iglesias	151	4	80	3	4	5	3	36	4	12
Lanusei	86	4	32	3	2	1	4	34	3	3
Oristano	117	5	41	7	4	2	5	43	5	5
Provincia di Cagliari	577	33	245	30	18	15	24	167	19	26

PROVINCIA DI SASSARI.

a) Centri di almeno 15 000 abitanti.

Sassari	35	8	3	4	5	2	6	4	2	1
---------------	----	---	---	---	---	---	---	---	---	---

b) Comuni capiluoghi di Circondario.

Alghero	13	1	4	2	—	1	—	4	1	—
Nuoro	14	3	1	1	1	—	1	6	1	—
Ozieri	7	1	1	2	—	—	—	2	1	—
Sassari	40	9	5	4	6	2	7	4	2	1
Tempio Pausania	11	1	—	2	—	1	—	7	—	—

c) Circondari e Provincia.

Alghero	29	3	5	3	2	1	1	12	1	1
Nuoro	63	4	5	3	2	1	2	41	4	1
Ozieri	42	2	11	3	1	1	2	20	2	—
Sassari	86	9	22	4	7	3	12	25	3	1
Tempio Pausania	85	7	17	3	1	2	1	53	1	—
Provincia di Sassari	305	25	60	16	13	8	18	151	11	3
Sardegna	882	58	305	46	31	23	42	318	30	29

TAVOLA V.

**Convivenze classificate secondo la loro spe
nei Comuni capiluoghi di Circondario, nei**

CONVIVENZE	COMUNI CAPILUOGHI DI CIRCONDARIO											
	CAGLIARI			IGLESIAS			LANUSEI			ORISTANO		
	Tot.	M.	F.	Tot.	M.	F.	Tot.	M.	F.	Tot.	M.	F.
Alberghi, locande e pensioni	427	351	76	13	9	4	7	5	2	13	9	4
Personale direttivo e di servizio	46	26	20	2	2	—	1	1	—	8	6	2
Conviventi.....	381	325	56	11	7	4	6	4	2	5	3	2
Camerate di operai e di giornalieri di cam- pagna, in barche e navi mercantili.....	675	671	4	218	218	—	16	16	—	20	18	2
Istituti di educazione (collegi, convitti, or- fanotrofi, seminari).....	653	313	340	177	124	53	172	169	3	129	56	73
Personale direttivo e di servizio.....	110	37	73	27	13	14	13	10	3	23	8	15
Conviventi.....	543	276	267	150	111	39	159	159	—	106	48	58
Istituti di assistenza (ospizi, ricoveri di mendicizia, brefotrofi).....	559	268	291	45	19	26	—	—	—	60	17	43
Personale direttivo e di servizio	79	8	71	12	—	12	—	—	—	6	1	5
Conviventi.....	480	260	220	33	19	14	—	—	—	54	16	38
Istituti di cura (ospedali, manicomi, case di cura).....	1147	620	527	68	43	25	—	—	—	23	8	15
Personale direttivo e di servizio.....	160	61	99	14	3	11	—	—	—	13	1	12
Conviventi.....	987	559	428	54	40	14	—	—	—	10	7	3
Conventi.....	106	46	60	6	1	5	—	—	—	69	39	30
Personale direttivo e di servizio.....	27	13	14	—	—	—	—	—	—	12	10	2
Conviventi.....	79	33	46	6	1	5	—	—	—	57	29	28
Caserme militari, corpi di guardia e R. Navi	1351	1351	—	61	61	—	48	48	—	87	87	—
Carceri, case di pena, riformatori.....	1216	1180	36	16	16	—	25	25	—	102	95	7
Personale direttivo e di servizio.....	128	128	—	2	2	—	2	2	—	1	1	—
Conviventi.....	1088	1052	36	14	14	—	23	23	—	101	94	7
Di altra specie.....	37	27	10	57	50	7	—	—	—	3	3	—
In complesso.....	6171	4827	1344	661	541	120	268	263	5	506	332	174
Personale direttivo e di servizio.....	550	273	277	57	20	37	16	13	3	63	27	36
Conviventi.....	5621	4554	1067	604	521	83	252	250	2	443	305	138

**cie e il sesso e la qualità dei componenti
Circondari, nelle Provincie e nella Regione.**

Prov. di Cagliari.

CIRCONDARI												PROVINCIA DI CAGLIARI		
CAGLIARI			IGLESIAS			LANUSEI			ORISTANO			Tot.	M.	F.
Tot.	M.	F.	Tot.	M.	F.	Tot.	M.	F.	Tot.	M.	F.			
462	384	78	31	27	4	24	22	2	42	38	4	559	471	88
48	27	21	8	5	3	5	3	2	8	6	2	69	41	28
414	357	57	23	22	1	19	19	—	34	32	2	490	430	60
1082	1049	33	592	583	9	245	245	—	1119	1096	23	3038	2973	65
682	328	354	182	126	56	217	217	—	229	131	98	1310	802	508
123	44	79	29	14	15	25	25	—	41	17	24	218	100	118
559	284	275	153	112	41	192	192	—	188	114	74	1092	702	390
604	281	323	53	20	33	32	14	18	99	44	55	788	359	429
87	12	75	13	—	13	5	2	3	18	1	17	123	15	108
517	269	248	40	20	20	27	12	15	81	43	38	665	344	321
1147	620	527	78	47	31	4	—	4	41	20	21	1270	687	583
160	61	99	15	3	12	1	—	1	19	1	18	195	65	130
987	559	428	63	44	19	3	—	3	22	19	3	1075	622	453
127	55	72	12	1	11	21	6	15	72	39	33	232	101	131
30	14	16	2	—	2	7	2	5	13	10	3	52	26	26
97	41	56	10	1	9	14	4	10	59	29	30	180	75	105
1559	1559	—	253	253	—	231	231	—	285	285	—	2328	2328	—
1888	1847	41	32	32	—	236	236	—	113	106	7	2269	2221	48
264	259	5	3	3	—	39	39	—	1	1	—	307	302	5
1624	1588	36	29	29	—	197	197	—	112	105	7	1962	1919	43
81	59	22	72	62	10	32	14	18	65	60	5	250	195	55
7632	6182	1450	1305	1151	154	1042	985	57	2085	1819	246	12044	10137	1907
712	417	295	70	25	45	82	71	11	100	36	64	964	549	415
6920	5765	1155	1235	1126	109	960	914	46	1965	1783	182	11080	9588	1492

Segue : TAVOLA V.

**Convivenze classificate secondo la loro spe
nei Comuni capiluoghi di Circondario, nei**

CONVIVENZE	COMUNI CAPILUOGHI DI CIRCONDARIO																	
	ALGHERO			NUORO			OZIERI			SASSARI			TEMPIO PAUSANIA			ALGHERO		
	Tot.	M.	F.	Tot.	M.	F.	Tot.	M.	F.	Tot.	M.	F.	Tot.	M.	F.	Tot.	M.	F.
Alberghi, locande e pensioni.....	5	4	1	30	23	7	9	5	4	121	97	24	7	4	3	14	12	2
Personale direttivo e di servizio	1	—	1	3	3	—	3	1	2	6	3	3	1	—	1	2	—	2
Conviventi	4	4	—	27	20	7	6	4	2	115	94	21	6	4	2	12	12	—
Camerate di operai e di giornalleri di campagna, in barche e navi mercantili	19	19	—	10	8	2	7	7	—	49	19	30	—	—	—	27	27	—
Istituti di educazione (collegi, convitti, orfanotrofi, seminari)	94	90	4	22	—	22	83	38	45	244	230	14	19	17	2	103	90	13
Personale direttivo e di servizio	6	2	4	6	—	6	20	3	17	28	19	9	4	2	2	7	2	5
Conviventi	88	88	—	16	—	16	63	35	28	216	211	5	15	15	—	96	88	8
Istituti di assistenza (ospizi, ricoveri di mendicizia, brefotrofi)....	—	—	—	21	16	5	—	—	—	475	153	322	—	—	—	19	3	16
Personale direttivo e di servizio	—	—	—	4	—	4	—	—	—	73	3	70	—	—	—	7	1	6
Conviventi	—	—	—	17	16	1	—	—	—	402	150	252	—	—	—	12	2	10
Istituti di cura (ospedali, manicomii, case di cura)	48	16	32	—	—	—	—	—	—	503	298	205	8	5	3	48	16	32
Personale direttivo e di servizio	14	—	14	—	—	—	—	—	—	75	36	39	3	—	3	14	—	14
Conviventi	34	16	18	—	—	—	—	—	—	428	262	166	5	5	—	34	16	18
Conventi	—	—	—	4	—	4	—	—	—	72	49	23	—	—	—	7	5	2
Personale direttivo e di servizio	—	—	—	—	—	—	—	—	—	21	12	9	—	—	—	1	1	—
Conviventi	—	—	—	4	—	4	—	—	—	51	37	14	—	—	—	6	4	2
Caserme militari, corpi di guardia e R. Navi	60	60	—	101	101	—	176	176	—	497	497	—	43	43	—	109	109	—
Carceri, case di pena, riformatori	474	474	—	100	97	3	12	11	1	374	365	9	—	—	—	474	474	—
Personale direttivo e di servizio	34	34	—	5	5	—	2	2	—	28	28	—	—	—	—	34	34	—
Conviventi	440	440	—	95	92	3	10	9	1	346	337	9	—	—	—	440	440	—
Di altra specie	—	—	—	—	—	—	—	—	—	9	9	—	—	—	—	10	10	—
In complesso	700	663	37	288	245	43	287	237	50	2344	1717	627	77	69	8	811	746	65
Personale direttivo e di servizio	55	36	19	18	8	10	25	6	19	231	101	130	8	2	6	65	38	27
Conviventi	645	627	18	270	237	33	262	231	31	2113	1616	497	69	67	2	746	708	38

**cie e il sesso e la qualità dei componenti
Circondari, nelle Province e nella Regione.**

Prov. di Sassari.

CIRCONDARI												PROVINCIA DI SASSARI			REGIONE		
NUORO			OZIERI			SASSARI			TEMPIO PAUSANIA			Tot.	M.	F.	Tot.	M.	F.
Tot.	M.	F.	Tot.	M.	F.	Tot.	M.	F.	Tot.	M.	F.						
43	30	13	19	12	7	121	97	24	37	25	12	234	176	58	793	647	146
12	6	6	5	2	3	6	3	3	3	1	2	28	12	16	97	53	44
31	24	7	14	10	4	115	94	21	34	24	10	206	164	42	696	594	102
36	34	2	89	87	2	170	138	32	196	195	1	518	481	37	3556	3454	102
54	25	29	72	32	40	244	230	14	72	17	55	545	394	151	1855	1196	659
18	5	13	19	3	16	28	19	9	24	2	22	96	31	65	314	131	183
36	20	16	53	29	24	216	211	5	48	15	33	449	363	86	1541	1065	476
40	27	13	15	9	6	481	155	326	8	8	—	563	202	361	1351	561	790
4	—	4	2	2	—	73	3	70	2	2	—	88	8	80	211	23	188
36	27	9	13	7	6	408	152	256	6	6	—	475	194	281	1140	538	602
15	9	6	12	7	5	530	304	226	68	64	4	673	400	273	1943	1087	856
2	—	2	4	3	1	83	37	46	31	28	3	134	68	66	329	133	196
13	9	4	8	4	4	447	267	180	37	36	1	539	332	207	1614	954	660
8	4	4	10	—	10	96	60	36	6	—	6	127	69	58	359	170	189
1	1	—	—	—	—	30	17	13	—	—	—	32	19	13	84	45	3
7	3	4	10	—	10	66	43	23	6	—	6	95	50	45	275	125	150
292	292	—	284	284	—	1211	1211	—	987	987	—	2883	2683	—	5211	5211	—
353	350	3	16	15	1	764	755	9	20	18	2	1627	1612	15	3896	3833	63
67	67	—	2	2	—	69	69	—	4	4	—	176	176	—	483	478	5
286	283	3	14	13	1	695	686	9	16	14	2	1451	1436	15	3413	3355	58
4	4	—	—	—	—	9	9	—	—	—	—	23	23	—	273	218	55
845	775	70	517	446	71	3626	2959	667	1394	1314	80	7193	6240	953	19237	16377	2860
104	79	25	32	12	20	289	148	141	64	37	27	554	314	240	1518	863	655
741	696	45	485	434	51	3337	2811	526	1330	1277	53	6639	5926	713	17719	15514	2205

TAVOLA VI.

**Famiglie secondo il numero dei componenti presenti alla data del Censimento
nei Centri di almeno 15 000 abitanti,
nei Comuni capiluoghi di Circondario, nelle Zone agricole, nelle Provincie e nella Regione.**

A - Numeri assoluti.

CENTRI COMUNI E ZONE AGRICOLE (a)	Famiglie		Famiglie secondo il numero dei componenti													16 e più
	Numero	Componenti	1	2	3	4	5	6	7	8	9	10	11	12	13	

PROVINCIA DI CAGLIARI.

a) Centri di almeno 15 000 abitanti.

Cagliari	11201	52320	708	1558	1907	1737	1522	1313	929	705	392	222	116	52	25	8	4	3
----------------	-------	-------	-----	------	------	------	------	------	-----	-----	-----	-----	-----	----	----	---	---	---

b) Comuni capiluoghi di Circondario.

Cagliari	11933	55587	763	1663	2030	1856	1624	1403	990	745	412	233	120	52	27	8	4	3
Iglesias.....	4556	19183	379	808	755	759	641	494	333	207	108	47	16	6	1	2	—	—
Lanusei.....	781	3327	73	108	155	119	112	97	50	30	18	11	4	3	1	—	—	—
Oristano.....	2310	9645	148	328	434	553	341	224	132	72	38	21	10	5	2	1	—	1

c) Zone agricole e Provincia.

Zona I.....	9324	37627	871	1762	1672	1515	1279	947	624	350	192	74	22	11	2	2	1	—
» II.....	3358	13526	385	593	598	548	418	346	211	134	60	32	16	9	3	4	1	—
» III.....	4704	19107	486	834	867	752	602	465	322	201	109	40	14	9	3	—	—	—
Regione di Montagna....	17386	70260	1742	3189	3137	2815	2299	1753	1157	685	361	146	52	29	8	6	2	—
Zona IV.....	3231	13122	283	551	621	561	469	329	194	123	63	21	7	4	3	2	—	—
» V.....	7016	29086	646	1170	1231	1136	1042	788	506	258	140	53	28	14	3	1	—	—
» VI.....	5825	22961	630	1106	1090	946	728	590	360	191	89	55	20	9	7	1	1	2
» VII.....	5550	21727	585	979	1092	908	813	544	325	155	98	30	10	6	3	1	1	—
» VIII.....	3818	15400	393	636	691	617	548	455	259	117	69	22	4	3	2	2	—	—
» IX.....	3220	12907	304	598	605	540	408	344	205	115	66	17	11	5	—	2	—	—
» X.....	5761	23991	474	1025	1047	972	781	601	396	231	123	59	29	13	6	3	1	—
» XI.....	4524	18592	391	804	853	792	620	455	274	143	84	48	28	11	9	5	4	3
» XII.....	2257	9070	197	426	460	353	281	227	148	92	49	17	5	2	—	—	—	—
» XIII.....	1495	5970	111	266	319	269	200	156	95	39	26	9	3	2	—	—	—	—
» XIV.....	8120	32364	721	1431	1559	1494	1187	774	480	259	117	57	20	12	3	3	1	2
» XV.....	3377	13303	324	636	644	587	471	334	184	97	46	30	7	10	5	2	—	—
Regione di Collina.....	54194	218493	5059	9628	10212	9175	7548	5597	3426	1820	970	418	172	91	41	22	8	7
Zona XVI.....	28086	125595	1959	4368	4873	4425	3882	3167	2210	1546	850	456	199	83	37	17	10	4
» XVII.....	11031	44859	994	1956	2130	1792	1559	1087	734	393	208	101	41	22	3	7	2	2
» XVIII.....	8277	32219	961	1447	1574	1421	1118	787	509	238	117	59	26	14	4	1	—	1
» XIX.....	6493	26762	443	1033	1257	1318	934	723	399	205	96	55	16	7	5	1	—	1
Regione di Pianura.....	53887	229435	4357	8804	9834	8956	7493	5764	3852	2382	1271	671	282	126	49	26	12	8
Provincia di Cagliari.....	125467	518188	11153	21621	23183	20946	17340	13119	8435	4887	2602	1235	506	246	98	54	22	15

(a) Per la denominazione e composizione delle Zone agricole vedasi a pag. VIII.

Segue: TAVOLA VI.

Famiglie secondo il numero dei componenti presenti alla data del Censimento
nei Centri di almeno 15 000 abitanti,
nei Comuni capiluoghi di Circondario, nelle Zone agricole, nelle Province e nella Regione.

A - Numeri assoluti.

CENTRI COMUNI E ZONE AGRICOLE	Famiglie		Famiglie secondo il numero dei componenti													16 e più
	Numero	Componenti	1	2	3	4	5	6	7	8	9	10	11	12	13	

PROVINCIA DI SASSARI.

a) Centri di almeno 15 000 abitanti.

Sassari	7984	33507	687	1487	1381	1208	1091	816	605	329	200	113	38	16	9	4	—	—
---------------	------	-------	-----	------	------	------	------	-----	-----	-----	-----	-----	----	----	---	---	---	---

b) Comuni capiluoghi di Circondario.

Alghero	2750	11580	185	504	489	467	402	271	203	127	60	27	13	1	—	1	—	—
Nuoro	1663	7526	119	238	288	269	225	196	136	80	57	39	7	3	4	1	—	1
Ozieri	2052	9014	193	311	334	326	290	203	162	107	73	28	13	7	1	2	2	—
Sassari	9593	40602	863	1738	1621	1435	1310	1008	721	424	247	140	49	24	9	4	—	—
Tempio Pausania	3606	16704	217	466	601	615	490	462	325	225	111	58	20	13	2	1	—	—

c) Zone agricole e Provincia.

Zona XX																			
Regione di Montagna	9252	41988	699	1387	1485	1421	1302	1112	774	474	292	168	70	30	17	8	5	8	
Zona XXI	6020	27330	536	904	920	894	806	671	541	373	196	109	40	23	9	5	1	2	
» XXII	7081	32463	450	986	1181	1166	941	900	622	433	219	121	35	20	3	3	—	1	
» XXIII	4443	18706	384	695	793	758	660	475	321	190	107	34	18	2	5	1	—	—	
» XXIV	2396	10077	211	381	434	403	337	251	138	106	45	24	10	3	2	—	—	1	
» XXV	7663	31304	760	1334	1468	1181	1008	805	478	336	169	72	30	15	5	2	—	—	
» XXVI	5522	22006	536	1049	1057	876	746	534	323	214	115	45	21	5	—	1	—	—	
» XXVII	4175	17353	290	726	724	691	608	444	326	207	85	51	20	2	—	1	—	—	
» XXVIII	9792	39605	839	1816	1886	1551	1352	1022	669	374	166	84	27	5	—	1	—	—	
» XXIX	5127	22067	455	869	843	802	706	550	335	256	145	62	29	14	4	5	2	—	
» XXX	9593	40602	863	1738	1621	1435	1310	1008	721	424	247	140	49	24	9	4	—	—	
» XXXI	4077	17553	340	670	708	655	534	462	308	201	115	53	19	8	3	1	—	—	
Regione di Collina	65899	279566	5664	11168	11635	10412	9008	7122	4882	3114	1609	795	298	121	40	24	3	4	
Zona XXXII																			
Regione di Pianura	1175	5195	78	182	209	185	169	154	80	55	32	22	3	4	1	—	1	—	
Provincia di Sassari	76326	326749	6441	12737	13329	12018	10479	8358	5736	3643	1933	985	371	155	58	32	9	12	
Sardegna	201793	844937	17599	34358	36512	32964	27819	21507	14171	8530	4535	2220	877	401	156	86	31	27	

(a) di cui 15 di 16 componenti; 2 di 17; 4 di 18; 2 di 19; 1 di 20; 1 di 22; 1 di 24; 1 di 35.

Segue: TAVOLA VI.

**Famiglie secondo il numero dei componenti presenti alla data del Censimento
nei Centri di almeno 15 000 abitanti,
nei Comuni capiluoghi di Circondario, nelle Zone agricole, nelle Provincie e nella Regione.**

B - Numeri relativi.

CENTRI COMUNI E ZONE AGRICOLE	Su 1 000 famiglie avevano componenti															16 o più
	1	2	3	4	5	6	7	8	9	10	11	12	13	14	15	

PROVINCIA DI CAGLIARI.

a) Centri di almeno 15 000 abitanti.

Cagliari	63	139	170	155	136	117	83	63	35	20	10	5	2	1
----------------	----	-----	-----	-----	-----	-----	----	----	----	----	----	---	---	---	-----	-----

b) Comuni capiluoghi di Circondario.

Cagliari	64	139	170	156	136	118	83	62	35	20	10	4	2	1
Iglesias	83	177	166	167	141	108	73	45	24	10	4	1	—	—
Lanusei	93	138	199	153	144	124	64	38	23	14	5	4	1	—	—	—
Oristano	64	142	188	240	148	97	57	31	16	9	4	2	1	...	—	...

c) Zone agricole e Provincia.

Zona I	93	189	179	162	137	102	67	38	21	8	2	1	—
„ II	115	177	177	163	124	103	63	40	18	10	5	3	1	1	...	—
„ III	103	177	185	160	128	99	68	43	23	8	3	2	1	—	—	—
Regione di Montagna	100	184	180	162	132	101	67	39	21	8	3	2	—
Zona IV	88	170	193	174	145	102	60	38	19	6	2	1	1	1	—	—
„ V	92	167	175	162	149	112	72	37	20	8	4	2	—	—
„ VI	108	191	187	162	125	101	62	33	15	9	3	2	1
„ VII	105	176	197	164	146	98	59	28	18	5	2	1	1	—
„ VIII	103	166	180	161	144	119	68	31	18	6	1	1	1	1	—	—
„ IX	94	186	187	168	127	107	64	36	20	5	3	2	—	1	—	—
„ X	82	178	182	169	136	104	69	40	21	10	5	2	1	1	...	—
„ XI	86	177	188	175	137	101	61	32	19	11	6	2	2	1	1	1
„ XII	87	189	203	156	124	101	66	41	22	8	2	1	—	—	—	—
„ XIII	74	178	214	180	134	104	64	26	17	6	2	1	—	—	—	—
„ XIV	89	176	193	185	146	95	59	32	14	7	2	1
„ XV	96	188	191	174	139	99	54	29	14	9	2	3	1	1	—	—
Regione di Collina	93	178	188	169	139	103	63	34	18	8	3	2	1
Zona XVI	70	156	173	158	138	113	79	55	30	16	7	3	1	1
„ XVII	90	177	193	162	141	99	67	36	19	9	4	2	...	1
„ XVIII	116	175	190	172	135	95	61	29	14	7	3	2	—	...
„ XIX	68	159	194	203	144	111	61	32	15	8	2	1	1	...	—	...
Regione di Planura	81	163	183	167	139	107	71	44	24	12	5	2	1
Provincia di Cagliari	89	172	185	167	138	105	67	39	21	10	4	2	1

Segue: TAVOLA VI.

**Famiglie secondo il numero dei componenti presenti alla data del Censimento
nei Centri di almeno 15 000 abitanti,
nei Comuni capiluoghi di Circondario, nelle Zone agricole, nelle Provincie e nella Regione.**

B - Numeri relativi.

CENTRI COMUNI E ZONE AGRICOLE	Su 1 000 famiglie avevano componenti															16 e più
	1	2	3	4	5	6	7	8	9	10	11	12	13	14	15	

PROVINCIA DI SASSARI.

a) Centri di almeno 15 000 abitanti.

Sassari.....	86	186	173	151	137	102	76	41	25	14	5	2	1	1	—	—
--------------	----	-----	-----	-----	-----	-----	----	----	----	----	---	---	---	---	---	---

b) Comuni capiluoghi di Circondario.

Alghero.....	67	183	178	170	146	99	74	46	22	10	5	...	—	...	—	—
Nuoro.....	72	143	173	162	135	118	82	48	34	23	4	2	2	1	—	1
Ozieri.....	94	152	163	159	141	99	79	52	36	14	6	3	...	1	1	—
Sassari.....	90	180	169	150	137	105	75	44	26	15	5	3	1	...	—	—
Tempio Pausania.....	60	129	167	170	136	128	90	62	31	16	6	4	1	...	—	—

c) Zone agricole e Provincia.

Regione di Montagna - Zona XX.	76	150	159	153	141	120	84	51	32	18	8	3	2	1	1	1
Zona XXI.....	89	150	152	148	134	111	90	62	33	18	7	4	1	1
» XXII.....	64	139	167	165	133	127	88	61	31	17	5	3	—	...
» XXIII.....	86	156	178	171	149	107	72	43	24	8	4	...	1	...	—	—
» XXIV.....	88	159	181	168	141	105	78	44	19	10	4	1	1	—	—	...
» XXV.....	99	174	192	154	132	105	62	44	22	9	4	2	1	...	—	—
» XXVI.....	97	190	191	159	135	97	58	39	21	8	4	1	—	...	—	—
» XXVII.....	69	174	173	166	146	106	78	50	20	12	5	...	—	...	—	—
» XXVIII.....	86	185	193	158	138	104	68	38	17	9	3	1	—	...	—	—
» XXIX.....	89	169	164	156	138	107	75	50	28	12	6	3	1	1	...	—
» XXX.....	90	180	169	150	137	105	75	44	26	15	5	3	1	...	—	—
» XXXI.....	83	164	174	161	131	113	76	49	28	13	5	2	1	...	—	—
Regione di Collina.....	86	169	177	158	137	108	74	47	24	12	5	2	1
Regione di Pianura - Zona XXXII	66	155	178	157	144	131	68	47	27	19	3	3	1	—	1	—
Provincia di Sassari.....	84	167	175	157	137	110	75	48	25	13	5	2	1
Sardegna.....	87	170	182	163	138	107	70	42	22	11	4	2	1



TAVOLA VII.

**Famiglie secondo il tipo della loro composizione e la frequenza di coabitazioni
nei Centri di almeno 15 000 abitanti,
nei Comuni capiluoghi di Circondario, nelle Zone agricole, nelle Provincie e nella Regione.**

AVVERTENZE. — Sono classificate in questa tavola le famiglie secondo il *tipo* della loro composizione e, cioè, secondo che esse risultano formate da soli parenti e affini o comprendono anche domestici, garzoni, dozzinanti, conviventi ed estranei nelle diverse loro combinazioni o, infine, secondo che sono composte soltanto di persone estranee l'una all'altra. Questo ultimo caso si distingue dalle convivenze non familiari sia per il piccolo numero dei componenti (di solito due o tre) sia per il fatto che i componenti stessi, pure avendo redatto un solo foglio di famiglia, non sono legati da nessun vincolo familiare, gerarchico od economico e hanno generalmente in comune il solo alloggio. Trattasi del resto di casi eccezionali.

Per il complesso delle famiglie si dà inoltre notizia delle *coabitazioni* e cioè del numero di casi nei quali una famiglia non ha l'alloggio a disposizione per sè sola, ma lo divide con altra famiglia.

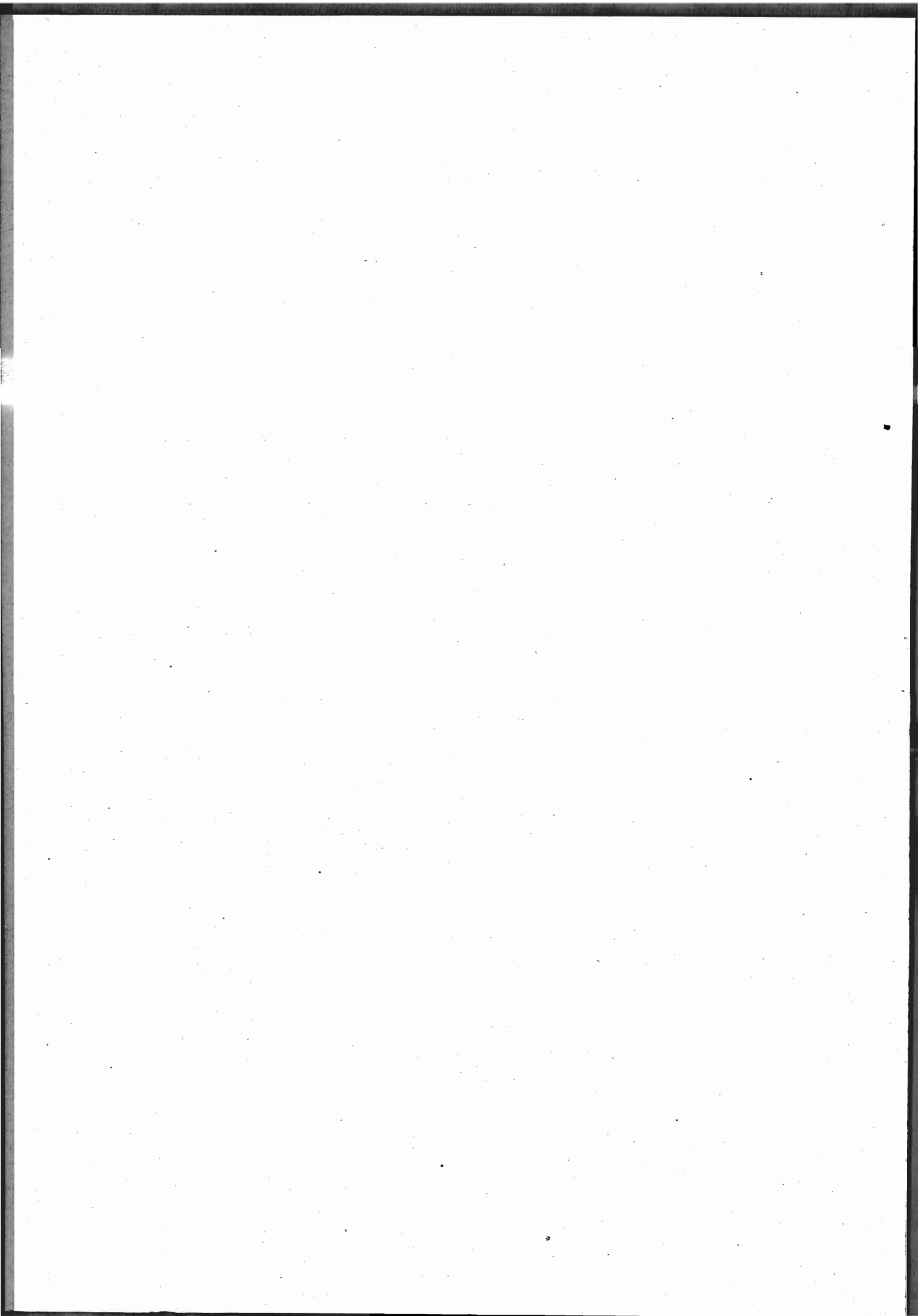
TAVOLA VII.

**Famiglie secondo il tipo della loro composizione e la frequenza di coabitazioni
nei Centri di almeno 15 000 abitanti,
nei Comuni capiluoghi di Circondario, nelle Zone agricole, nelle Provincie e nella Regione.**

A - Numeri assoluti.

CENTRI COMUNI E ZONE AGRICOLE (a)	FAMIGLIE			FAMIGLIE COMPOSTE DI								
	Numero	di cui in coabitazione	Componenti	parenti e affini	parenti e affini con domestici	parenti e affini con garzoni	parenti e affini con dozzinanti, con- viventi e estranei	parenti e affini con domestici e gar- zoni	parenti e affini con domestici, dozzinanti, conviventi e estranei	parenti e affini con garzoni, conviventi, dozzinanti e estranei	parenti e affini con domestici, gar- zoni, dozzinanti, con- viventi e estranei	soli estranei

PROVINCIA DI CAGLIARI.

a) Centri di almeno 15 000 abitanti.

Cagliari.....	11201	1522	52320	8601	1433	15	949	7	178	1	1	16
---------------	-------	------	-------	------	------	----	-----	---	-----	---	---	----

b) Comuni capiluoghi di Circondario.

Cagliari.....	11933	1625	55587	9206	1452	17	1036	9	181	1	1	30
Iglesias.....	4556	46	19183	4001	212	48	211	8	38	3	—	35
Lanusei.....	781	55	3327	714	33	7	22	4	—	1	—	—
Oristano.....	2310	644	9645	1785	324	14	126	16	40	—	3	2

c) Zone agricole e Provincia.

Zona I.....	9324	358	37627	8321	382	156	303	53	61	4	1	43
» II.....	3358	207	13526	2855	130	187	58	110	9	3	5	1
» III.....	4704	617	19107	4408	112	64	59	45	10	3	2	1
Regione di Montagna.	17386	1182	70260	15584	624	407	420	208	80	10	8	45
Zona IV.....	3231	8	13122	2903	74	155	37	42	15	3	2	—
» V.....	7016	280	29086	6597	191	108	74	28	10	3	3	2
» VI.....	5825	352	22961	5072	254	237	111	124	22	3	2	—
» VII.....	5550	165	21727	4760	183	308	98	161	23	8	4	5
» VIII.....	3818	59	15400	3504	114	86	58	42	11	1	1	1
» IX.....	3220	262	12907	2791	131	218	27	40	9	3	1	—
» X.....	5761	185	23991	5021	350	155	115	92	18	8	1	1
» XI.....	4524	144	18592	3703	245	227	93	213	32	6	5	—
» XII.....	2257	610	9070	2073	127	14	32	3	5	1	—	2
» XIII.....	1495	168	5970	1300	81	40	52	13	8	1	—	—
» XIV.....	8120	170	32364	7307	241	309	128	100	22	6	1	6
» XV.....	3377	11	13303	2873	136	178	39	131	14	5	1	—
Regione di Collina...	54194	2414	218493	47904	2127	2035	864	989	189	48	21	17
Zona XVI.....	28086	3235	125595	23827	2090	408	1285	218	206	7	6	39
» XVII.....	11031	217	44859	9599	547	360	149	291	67	7	5	6
» XVIII.....	8277	85	32219	7196	432	289	159	157	23	9	10	2
» XIX.....	6493	712	26762	5429	554	116	237	89	53	4	6	5
Regione di Pianura...	53887	4249	229435	46051	3623	1173	1830	755	349	27	27	52
Provincia di Cagliari.	125467	7845	518188	109539	6374	3615	3114	1952	618	85	56	114

(a) Per la denominazione e composizione delle Zone agricole vedasi a pag. VIII.

Segue: TAVOLA VII.

**Famiglie secondo il tipo della loro composizione e la frequenza di coabitazioni
nei Centri di almeno 15 000 abitanti,
nei Comuni capiluoghi di Circondario, nelle Zone agricole, nelle Provincie e nella Regione.**

A - Numeri assoluti.

CENTRI COMUNI E ZONE AGRICOLE	FAMIGLIE			FAMIGLIE COMPOSTE DI								
	Numero	di cui in coabitazione	Componenti ¹	parenti e affini	parenti e affini con domestici	parenti e affini con garzoni	parenti e affini con dozzinanti, con- viventi e estranei	parenti e affini con domestici e gar- zoni	parenti e affini con domestici, dozzinanti, conviventi e estranei	parenti e affini con garzoni, conviventi, dozzinanti e estranei	parenti e affini con domestici, gar- zoni, dozzinanti, con- viventi e estranei	solì estranei

PROVINCIA DI SASSARI.

a) Centri di almeno 15 000 abitanti.

Sassari	7934	57	33567	6926	647	14	318	8	59	2	1	9
---------------	------	----	-------	------	-----	----	-----	---	----	---	---	---

b) Comuni capiluoghi di Circondario.

Alghero	2750	66	11580	2634	67	3	42	—	1	—	—	3
Nuoro	1663	423	7526	1440	104	9	85	9	15	—	—	1
Ozieri	2052	645	9014	1799	144	14	42	43	6	2	2	—
Sassari	9593	66	40602	8276	664	186	365	23	59	6	1	13
Tempio Pausania.	3606	71	16704	3006	257	122	139	43	28	1	8	2

c) Zone agricole e Provincia.

Zona XX Regione di Montagna	9252	682	41888	8422	255	239	220	69	37	1	3	6
Zona XXI	6030	628	27330	5468	178	227	65	74	13	2	1	2
» XXII	7081	359	32463	6062	374	230	277	76	39	5	13	5
» XXIII	4443	309	18706	4111	122	63	109	18	17	1	2	—
» XXIV	2396	306	10077	2172	61	79	40	30	8	6	—	—
» XXV	7663	658	31304	6875	298	257	142	44	33	5	7	2
» XXVI	5522	566	22006	4954	177	209	115	46	11	3	6	1
» XXVII	4175	230	17853	3851	129	61	85	38	5	1	—	5
» XXVIII	9792	355	39605	9111	306	112	199	45	14	2	1	2
» XXIX	5127	1006	22067	4535	251	122	120	69	22	5	2	1
» XXX	9593	66	40602	8276	664	186	365	23	59	6	1	13
» XXXI	4077	286	17553	3739	160	16	134	4	18	—	1	5
Regione di Collina...	65899	4769	279566	59154	2720	1562	1651	467	239	36	34	36
Zona XXXII Regione di Pianura	1175	—	5195	1010	51	47	27	32	3	1	4	—
Provincia di Sassari .	76326	5451	326749	68586	3026	1848	1898	568	279	38	41	42
Sardegna	201793	13296	844937	178125	9400	5463	5012	2520	897	123	97	156

Segue: TAVOLA VII.

**Famiglie secondo il tipo della loro composizione e la frequenza di coabitazioni
nei Centri di almeno 15 000 abitanti,
nei Comuni capiluoghi di Circondario, nelle Zone agricole, nelle Provincie e nella Regione.**

B - Numeri relativi a 1 000 famiglie.

CENTRI COMUNI E ZONE AGRICOLE	FAMIGLIE viventi in coabi- tazione	FAMIGLIE COMPOSTE DI								
		parenti e affini	parenti e affini con domestici	parenti e affini con garzoni	parenti e affini con dozzinanti, con- viventi e estranei	parenti e affini con domestici e gar- zoni	parenti e affini con domestici, dozzinanti, conviventi e estranei	parenti e affini con garzoni, conviventi, dozzinanti e estranei	parenti e affini con domestici, gar- zoni, dozzinanti, con- viventi e estranei	soli estranei

PROVINCIA DI CAGLIARI.

a) Centri di almeno 15 000 abitanti.

Cagliari	136	768	128	1	85	1	16	1
----------------	-----	-----	-----	---	----	---	----	------	------	---

b) Comuni capiluoghi di Circondario.

Cagliari.....	136	771	122	1	87	1	15	3
Iglesias.....	10	877	47	11	46	2	8	1	—	8
Lanusei.....	70	915	42	9	28	5	—	1	—	—
Oristano.....	279	773	140	6	55	7	17	—	1	1

c) Zone agricole e Provincia.

Zona I.....	38	892	41	17	32	6	7	5
» II.....	62	850	39	56	17	33	3	1	1
» III.....	131	936	24	14	13	10	2	1
Regione di Montagna.....	68	896	36	23	24	12	5	1	3
Zona IV.....	2	808	23	48	11	13	5	1	1	—
» V.....	40	941	27	15	11	4	1
» VI.....	60	870	44	41	19	21	4	1	—
» VII.....	30	858	33	55	18	29	4	1	1	1
» VIII.....	15	918	30	23	15	11	3
» IX.....	81	867	41	68	8	12	3	1	—
» X.....	32	872	61	27	20	16	3	1
» XI.....	32	819	54	50	21	47	7	1	1	—
» XII.....	270	919	56	6	14	1	2	—	1
» XIII.....	112	869	54	27	35	9	5	1	—	—
» XIV.....	21	899	30	38	16	12	3	1	1
» XV.....	3	851	40	53	12	39	4	1	—
Regione di Collina.....	45	884	39	38	16	18	3	1
Zona XVI.....	115	848	74	15	46	8	7	1
» XVII.....	20	869	50	33	14	26	6	1	1
» XVIII.....	10	869	52	35	19	19	3	1	1
» XIX.....	110	835	85	18	37	14	8	1	1	1
Regione di Pianura.....	79	854	67	22	34	14	6	1	1	1
Provincia di Cagliari.....	63	872	51	29	25	16	5	1	1

Segue: TAVOLA VII.

**Famiglie secondo il tipo della loro composizione e la frequenza di coabitazioni
nei Centri di almeno 15 000 abitanti,
nei Comuni capiluoghi di Circondario, nelle Zone agricole, nelle Provincie e nella Regione.**

B - Numeri relativi a 1 000 famiglie.

CENTRI COMUNI E ZONE AGRICOLE	FAMIGLIE viventi in coabi- tazione	FAMIGLIE COMPOSTE DI									
		parenti e affini	parenti e affini con domestici	parenti e affini con garzoni	parenti e affini con dozzinanti, con- viventi e estranei	parenti e affini con domestici e gar- zoni	parenti e affini con domestici, dozzinanti, conviventi e estranei	parenti e affini con garzoni, conviventi, dozzinanti e estranei	parenti e affini con domestici, gar- zoni, dozzinanti, con- viventi e estranei	soli estranei	

PROVINCIA DI SASSARI.

a) Centri di almeno 15 000 abitanti.

Sassari.....	7	867	81	2	40	1	7	1
--------------	---	-----	----	---	----	---	---	-----	-----	---

b) Comuni capiluoghi di Circondario.

Alghero	24	958	24	1	15	—	—	1
Nuoro	254	866	63	5	51	5	9	—	—	1
Ozieri	314	877	70	7	20	21	3	1	1	—
Sassari	7	863	69	19	38	2	6	1	...	1
Tempio Pausania.....	20	833	71	34	39	12	8	...	2	1

c) Zone agricole e Provincia.

Regione di Montagna - Zona XX	74	910	28	26	24	7	4	1
Zona XXI	104	907	30	38	11	11	2
» XXII	51	855	53	32	39	11	6	1	2	1
» XXIII	70	925	27	14	25	4	4	—
» XXIV	128	906	25	33	17	13	3	3	—	—
» XXV	86	896	39	34	19	6	4	1	1	...
» XXVI	102	897	32	38	21	8	2	1	1	...
» XXVII	55	922	31	15	20	9	1	...	—	1
» XXVIII	36	931	31	11	20	5	1
» XXIX	196	885	49	24	23	13	4	1
» XXX	7	862	69	19	38	2	6	1	...	1
» XXXI	70	917	39	4	33	1	4	—	...	1
Regione di Collina	72	897	40	24	25	7	4	1	1	1
Regione di Pianura - Zona XXXII	—	860	43	40	23	27	3	1	3	—
Provincia di Sassari	71	898	40	24	25	7	4	...	1	1
Sardegna	66	883	47	27	25	12	4	1	...	1

TAVOLA VIII.

Famiglie secondo il tipo della loro composizione,
la frequenza di coabitazioni e il numero dei componenti presenti alla data del Censimento.
(REGIONE)

A - Numeri assoluti.

NUMERO dei componenti per famiglia	Famiglie			Famiglie composte di								
	Numero	di cui in coabitazione	Componenti	parenti e affini	parenti e affini con domestici	parenti e affini con garzoni	parenti e affini con dozzinanti, convi- venti e estranei	parenti e affini con domestici e gar- zoni	parenti e affini con domestici, dozzi- nanti, conviventi e estranei	parenti e affini con garzoni, conviven- ti, dozzinanti e estranei	parenti e affini con domestici, garzoni, dozzinanti, convi- venti e estranei	soli estranei
1	17 599	1 813	17 599	17 599	—	—	—	—	—	—	—	—
2	34 358	3 004	68 716	32 940	716	159	486	—	—	—	—	57
3	36 512	2 741	109 536	32 934	1 869	659	872	48	72	—	1	55
4	32 964	2 009	131 856	28 990	1 811	876	878	244	119	15	4	27
5	27 819	1 477	139 095	23 945	1 540	947	801	405	144	21	7	9
6	21 507	1 022	129 042	18 120	1 299	842	640	435	137	21	9	4
7	14 171	610	99 197	11 490	888	715	512	387	145	16	16	2
8	8 530	325	68 240	6 596	587	535	342	335	100	17	17	1
9	4 535	156	40 815	3 817	335	329	228	237	67	9	12	1
10	2 220	79	22 200	1 408	206	227	129	180	50	8	12	—
11	877	32	9 647	515	78	87	65	91	30	7	4	—
12	401	11	4 812	190	39	54	27	66	17	3	5	—
13	156	7	2 028	53	19	13	20	43	5	—	3	—
14	86	6	1 204	19	9	10	7	29	6	2	4	—
15	31	3	465	6	3	6	3	10	1	1	1	—
16 e più	27	1	485	3	1	4	2	10	4	1	2	—
Totale	201 793	13 296	844 937	178 125	9 400	5 463	5 012	2 520	897	123	97	156

B - Numeri relativi a 1 000 famiglie.

NUMERO dei componenti per famiglia	Famiglie viventi in coabitazione	Famiglie composte di										
		parenti e affini	parenti e affini con domestici	parenti e affini con garzoni	parenti e affini con dozzinanti, convi- venti e estranei	parenti e affini con domestici e gar- zoni	parenti e affini con domestici, dozzi- nanti, conviventi e estranei	parenti e affini con garzoni, conviven- ti, dozzinanti e estranei	parenti e affini con domestici, garzoni, dozzinanti, convi- venti e estranei	soli estranei		
1	103	1 000	—	—	—	—	—	—	—	—	—	—
2	87	958	21	5	14	—	—	—	—	—	—	2
3	75	902	51	18	24	1	—	2	—	—	—	2
4	61	879	55	27	27	7	—	4	—	—	—	1
5	53	861	55	34	29	15	—	5	—	1	—	—
6	48	843	60	39	30	20	—	6	—	1	—	—
7	43	811	63	50	36	27	—	10	—	1	1	—
8	38	773	69	63	40	39	—	12	—	2	2	—
9	34	731	74	73	50	52	—	15	—	2	3	—
10	36	634	93	102	58	81	—	23	—	4	5	—
11	36	587	89	99	74	104	—	34	—	8	5	—
12	27	475	97	135	67	165	—	42	—	7	12	—
13	45	340	122	83	128	276	—	32	—	—	19	—
14	70	221	105	116	81	337	—	70	—	23	47	—
15	97	194	97	194	97	322	—	32	—	32	32	—
16 e più	37	111	37	148	74	371	—	148	—	37	74	—
In complesso	66	883	47	27	25	12	—	4	—	1	—	1

TAVOLA IX.

**Famiglie naturali secondo il numero dei componenti e il sesso del rispettivo Capo
nei Centri di almeno 15 000 abitanti,
nei Comuni capiluoghi di Circondario, nelle Zone agricole, nelle Provincie e nella Regione.**

AVVERTENZE. — In questa tavola e nelle seguenti, fino alla tavola XII, si ha riferimento, non più al nucleo familiare quale venne censito al momento della rilevazione, ma alla *famiglia naturale* e cioè al gruppo di soli parenti ed affini, ricostituito eliminando da ogni nucleo familiare i domestici, i garzoni, i dozzinanti, i conviventi e gli estranei ed includendovi invece i parenti ed affini temporaneamente assenti nel giorno del Censimento.

TAVOLA IX.

Famiglie naturali secondo il numero dei componenti e il sesso del rispettivo Capo nei Centri di almeno 15 000 abitanti, nei Comuni capiluoghi di Circondario, nelle Zone agricole, nelle Provincie e nella Regione.

A - Numeri assoluti.

CENTRI COMUNI E ZONE AGRICOLE (a)	Famiglie			Famiglie naturali secondo il numero dei componenti														
	Numero	di cui era a capo una femmina	Componenti	1	2	3	4	5	6	7	8	9	10	11	12	13	14	15

PROVINCIA DI CAGLIARI.

a) Centri di almeno 15 000 abitanti.

Cagliari	11201	1673	50337	882	1687	1893	1783	1482	1235	871	636	357	190	113	43	20	4	3	2
----------------	-------	------	-------	-----	------	------	------	------	------	-----	-----	-----	-----	-----	----	----	---	---	---

b) Comuni capiluoghi di Circondario.

Cagliari	11933	1721	53444	965	1789	2014	1899	1582	1322	932	669	373	198	117	44	20	4	3	2
Iglesias	4556	357	18905	478	777	741	705	649	496	340	202	108	36	12	9	2	—	1	—
Lanusei	781	125	3300	76	118	149	118	108	94	51	29	18	11	5	3	1	—	—	—
Oristano	2310	360	9249	198	368	418	551	290	221	135	72	28	15	12	1	—	1	—	—

c) Zone agricole e Provincia.

Zona I	9324	1065	37833	947	1690	1633	1448	1303	989	634	365	199	80	21	11	3	—	1	—
» II	3358	504	13416	350	594	598	586	434	350	219	139	62	20	5	1	—	—	—	—
» III	4704	779	19879	429	823	792	707	665	498	362	222	127	49	20	8	1	—	1	—
Regione di Montagna	17386	2348	71128	1726	3107	3023	2741	2402	1837	1215	726	388	149	46	20	4	—	2	—
Zona IV	3231	403	13535	234	528	616	554	474	382	204	130	60	32	13	4	—	—	—	—
» V	7016	1008	29915	582	1150	1170	1119	1047	844	539	290	157	77	27	9	3	2	—	—
» VI	5825	759	23008	623	1100	1069	961	731	594	362	205	100	52	17	10	—	1	—	—
» VII	5550	638	21609	572	989	1057	962	799	575	333	156	69	26	10	1	1	—	—	—
» VIII	3818	434	15891	369	623	665	591	528	488	282	140	83	36	9	3	1	—	—	—
» IX	3220	618	13274	260	582	629	495	431	357	224	129	74	21	9	6	3	—	—	—
» X	5761	690	24549	444	951	1015	987	805	631	436	256	135	56	28	9	6	1	—	1
» XI	4524	516	18496	344	774	905	749	666	513	291	157	82	26	11	5	1	—	—	—
» XII	2257	348	9209	198	409	447	357	289	228	147	99	51	23	8	—	1	—	—	—
» XIII	1495	205	5986	120	267	306	267	193	158	106	37	26	6	8	—	1	—	—	—
» XIV	8120	914	32656	715	1364	1561	1452	1214	814	539	260	129	51	13	5	1	2	—	—
» XV	3377	410	13553	279	625	635	596	479	343	220	115	52	21	4	6	—	2	—	—
Regione di Collina..	54194	6943	221681	4740	9362	10075	9090	7656	5927	3683	1974	1018	427	157	58	18	8	—	1
Zona XVI	28086	3715	122639	2235	4610	4861	4366	3779	3135	2098	1448	827	413	197	74	29	6	5	3
» XVII	11031	1429	45355	964	1944	1963	1822	1590	1184	781	427	226	91	29	8	1	—	—	1
» XVIII	8277	1100	32570	921	1468	1513	1376	1173	805	543	258	131	60	17	12	—	—	—	—
» XIX	6493	725	26416	507	1081	1221	1286	874	741	404	217	90	46	24	1	—	1	—	—
Regione di Pianura	53887	6969	227030	4627	9103	9558	8850	7416	5565	3826	2350	1274	610	267	95	30	7	5	4
Provincia di Cagliari	125467	16260	519839	11093	21572	22656	20681	17474	13629	8724	5050	2680	1186	470	173	52	15	7	5

(a) Per la denominazione e composizione delle Zone agricole vedasi a pag. VIII.

Segue: TAVOLA IX.

**Famiglie naturali secondo il numero dei componenti e il sesso del rispettivo Capo
nei Centri di almeno 15 000 abitanti,
nei Comuni capiluoghi di Circondario, nelle Zone agricole, nelle Provincie e nella Regione.**

A - Numeri assoluti.

CENTRI COMUNI E ZONE AGRICOLE	Famiglie			Famiglie naturali secondo il numero dei componenti														
	Numero	di cui era a capo una femmina	Componenti	1	2	3	4	5	6	7	8	9	10	11	12	13	14	15

PROVINCIA DI SASSARI.

a) Centri di almeno 15 000 abitanti.

Sassari	708	1238	33517	799	1403	1326	1225	1068	851	584	353	205	100	37	21	6	4	—	2
---------------	-----	------	-------	-----	------	------	------	------	-----	-----	-----	-----	-----	----	----	---	---	---	---

b) Comuni capiluoghi di Circondario.

Alghero	2750	379	11842	187	467	488	455	387	292	222	137	70	29	14	1	—	1	—	—
Nuoro	1663	233	7968	108	243	247	248	215	206	154	99	66	39	15	7	6	6	1	3
Ozieri	2052	303	9140	199	297	320	311	294	226	156	114	73	37	16	7	2	—	—	—
Sassari	9593	1309	40237	1000	1665	1586	1446	1282	1027	704	436	247	117	44	24	8	5	—	2
Tempio Pausania.	3606	327	16307	247	524	575	615	478	437	336	211	103	46	22	10	2	—	—	—

c) Zone agricole e Provincia.

Zona XX Regione di Montagna	9252	1321	43859	579	1295	1358	1437	1330	1157	851	576	304	203	86	35	19	13	2	7
Zona XXI.....	6030	795	28155	489	856	882	864	846	697	550	406	232	107	58	25	10	4	4	—
» XXII.....	7081	694	32023	498	1030	1169	1136	933	875	647	413	217	102	41	18	2	—	—	—
» XXIII.....	4443	623	19860	309	602	780	730	674	533	359	247	115	60	20	7	7	—	—	—
» XXIV.....	2396	274	10084	219	373	439	395	333	261	172	119	41	29	9	2	3	1	—	—
» XXV.....	7663	991	32107	721	1301	1377	1176	1012	847	557	352	178	96	30	9	6	1	—	—
» XXVI.....	5522	777	22229	505	1039	1012	913	747	576	352	208	96	46	21	7	—	—	—	—
» XXVII.....	4175	568	18141	286	636	730	696	601	464	353	222	104	43	16	2	1	1	—	—
» XXVIII.....	9792	1345	40260	795	1782	1858	1518	1375	1066	685	394	199	83	30	6	—	1	—	—
» XXIX.....	5127	656	22442	466	831	796	772	730	579	395	283	145	76	36	11	6	1	—	—
» XXX.....	9593	1309	40237	1000	1665	1586	1446	1282	1027	704	436	247	117	44	24	8	5	—	2
» XXXI.....	4077	482	18033	308	669	670	620	580	460	321	209	138	61	30	7	4	—	—	—
Regione di Collina..	65898	8514	283571	5596	10834	11299	10236	9113	7385	5095	3289	1712	820	335	118	47	14	4	2
Zona XXXII Regione di Pianura.	1175	129	5209	72	176	208	192	176	144	96	56	32	15	6	1	1	—	—	—
Provincia di Sassari.	76326	9964	332639	6247	12305	12865	11865	10619	8686	6042	3921	2048	1038	427	154	67	27	6	9
Sardegna	201793	26224	852478	17340	33577	35521	32546	23093	22315	14766	8971	4728	2224	897	327	119	42	13	(a) 1

(a) di cui 7 di 16 componenti; 4 di 17; 1 di 18; 1 di 20; 1 di 21.

Segue: TAVOLA IX.

Famiglie naturali secondo il numero dei componenti e il sesso del rispettivo Capo nei Centri di almeno 15 000 abitanti, nei Comuni capiluoghi di Circondario, nelle Zone agricole, nelle Provincie e nella Regione.

B — Numeri relativi.

CENTRI COMUNI E ZONE AGRICOLE	su 1 000 famiglie avevano a capo una femmina	su 1 000 famiglie il numero dei componenti era di														
		1	2	3	4	5	6	7	8	9	10	11	12	13	14	15

PROVINCIA DI CAGLIARI.

a) Centri di almeno 15 000 abitanti.

Cagliari.....	149	79	151	169	159	132	110	78	57	32	17	10	4	2
---------------	-----	----	-----	-----	-----	-----	-----	----	----	----	----	----	---	---	----	----	----

b) Comuni capiluoghi di Circondario.

Cagliari	144	80	150	169	159	133	111	78	56	31	17	10	4	2
Iglesias.....	78	105	170	163	155	142	109	75	44	24	8	3	2
Lanusei.....	160	97	152	191	152	138	120	65	37	23	14	6	4	1
Oristano.....	159	86	159	181	239	126	96	58	31	12	6	5

c) Zone agricole e Provincia.

Zona I.....	114	102	181	175	155	140	106	68	39	21	9	2	1
» II.....	150	104	177	179	175	129	104	65	41	18	6	1
» III.....	166	91	176	163	150	141	106	77	47	27	10	4	2
Regione di Montagna...	135	99	178	174	158	138	106	70	42	22	9	3	1
Zona IV.....	125	72	163	192	171	147	118	63	40	10	10	4	1
» V.....	144	83	164	168	159	149	120	77	41	22	11	4	1
» VI.....	130	107	189	184	165	125	102	62	35	17	9	3	2
» VII.....	115	103	178	190	173	144	104	60	28	12	5	2
» VIII.....	114	97	163	174	155	138	128	74	37	22	9	2	1
» IX.....	192	81	180	194	154	134	111	70	40	23	7	3	2	1
» X.....	120	77	165	176	171	140	110	76	44	23	10	5	2	1
» XI.....	114	76	171	200	166	147	113	64	35	18	6	2	1
» XII.....	154	88	181	198	158	128	101	65	44	23	10	4
» XIII.....	137	80	179	204	179	129	106	71	25	17	4	5	..	1
» XIV.....	113	88	168	192	179	150	100	66	32	16	6	2	1
» XV.....	121	83	185	188	176	142	102	65	34	15	6	1	2	..	1
Regione di Collina.....	128	87	173	186	168	141	109	68	36	19	8	3	1
Zona XVI.....	132	80	164	172	155	135	112	75	52	29	15	7	3	1
» XVII.....	130	87	176	178	165	144	107	71	39	20	8	3	1
» XVIII.....	133	111	177	184	166	142	97	66	31	16	7	2	1
» XIX.....	112	78	166	188	198	135	114	62	33	14	7	4
Regione di Pianura.....	129	86	169	176	164	138	109	71	44	24	11	5	2	1
Provincia di Cagliari....	130	88	172	181	165	139	109	70	40	21	9	4	1

Segue: TAVOLA IX.

**Famiglie naturali secondo il numero dei componenti e il sesso del rispettivo Capo
nei Centri di almeno 15 000 abitanti,
nei Comuni capiluoghi di Circondario, nelle Zone agricole, nelle Provincie e nella Regione.**

B — Numeri relativi.

CENTRI COMUNI E ZONE AGRICOLE	su 1 000 famiglie avevano a capo una femmina	su 1 000 famiglie il numero dei componenti era di														16 e più
		1	2	3	4	5	6	7	8	9	10	11	12	13	14	

PROVINCIA DI SASSARI.

a) Centri di almeno 15 000 abitanti.

Sassari	155	100	175	165	153	134	107	73	44	26	13	5	3	1	1	—	..
---------------	-----	-----	-----	-----	-----	-----	-----	----	----	----	----	---	---	---	---	---	----

b) Comuni capiluoghi di Circondario.

Alghero	188	68	170	177	165	141	106	81	50	25	11	5	..	—	..	—	—
Nuoro	140	65	146	148	148	129	124	93	60	40	23	9	4	4	4	1	2
Ozieri	148	97	145	155	152	143	110	76	56	36	18	8	3	1	—	—	—
Sassari	136	104	173	165	151	134	107	73	45	26	12	5	3	1	1	—	..
Tempio Pausania	91	68	145	159	170	133	121	93	59	29	13	6	3	1	—	—	—

c) Zone agricole e Provincia.

Zona XX Regione di Montagna	143	63	140	147	155	144	125	92	62	33	22	9	4	2	1	..	1
Zona XXI	132	81	142	146	143	140	116	91	67	38	18	10	4	2	1	1	—
» XXII	98	70	145	165	160	132	124	91	58	31	14	6	3	..	—	—	—
» XXIII	140	70	135	175	163	151	120	81	56	26	14	5	2	2	—	—	—
» XXIV	114	91	156	182	165	139	109	72	50	17	12	4	1	1	..	—	—
» XXV	129	94	170	179	153	132	111	73	46	23	13	4	1	1	..	—	—
» XXVI	141	91	189	184	165	135	104	64	38	17	8	4	1	—	—	—	—
» XXVII	136	69	164	175	160	144	111	85	53	25	10	4	—	—
» XXVIII	137	81	182	190	155	140	109	70	40	20	8	3	1	—	..	—	—
» XXIX	128	91	162	155	151	142	113	77	55	28	15	7	2	1	..	—	—
» XXX	136	104	173	165	151	134	107	73	45	26	12	5	3	1	1	—	..
» XXXI	118	76	164	164	152	142	113	79	51	34	15	7	2	1	—	—	—
Regione di Collina	126	85	165	171	155	138	112	77	50	26	12	5	2	1
Zona XXXII Regione di Pianura	110	61	150	176	163	150	123	82	48	27	13	5	1	1	—	—	—
Provincia di Sassari	131	82	161	169	155	139	114	79	51	27	14	6	2	1
Sardegna	130	86	168	176	161	139	111	73	44	23	11	4	2	1



TAVOLA X.

**Famiglie naturali secondo la condizione sociale del Capo famiglia
nei Centri di almeno 15 000 abitanti,
nei Comuni capiluoghi di Circondario, nelle Zone agricole, nelle Provincie e nella Regione.**

AVVERTENZE. — Le famiglie naturali, ottenute nel modo indicato nelle avvertenze alla Tavola precedente, sono qui classificate secondo la *condizione sociale del rispettivo Capo di famiglia* nei gruppi seguenti:

a) Attendente a casa, disoccupato (senza altra indicazione), ricoverato, mendicante, senza indicazione professionale (quando nessun altro membro della famiglia naturale aveva dichiarato una professione specificata).

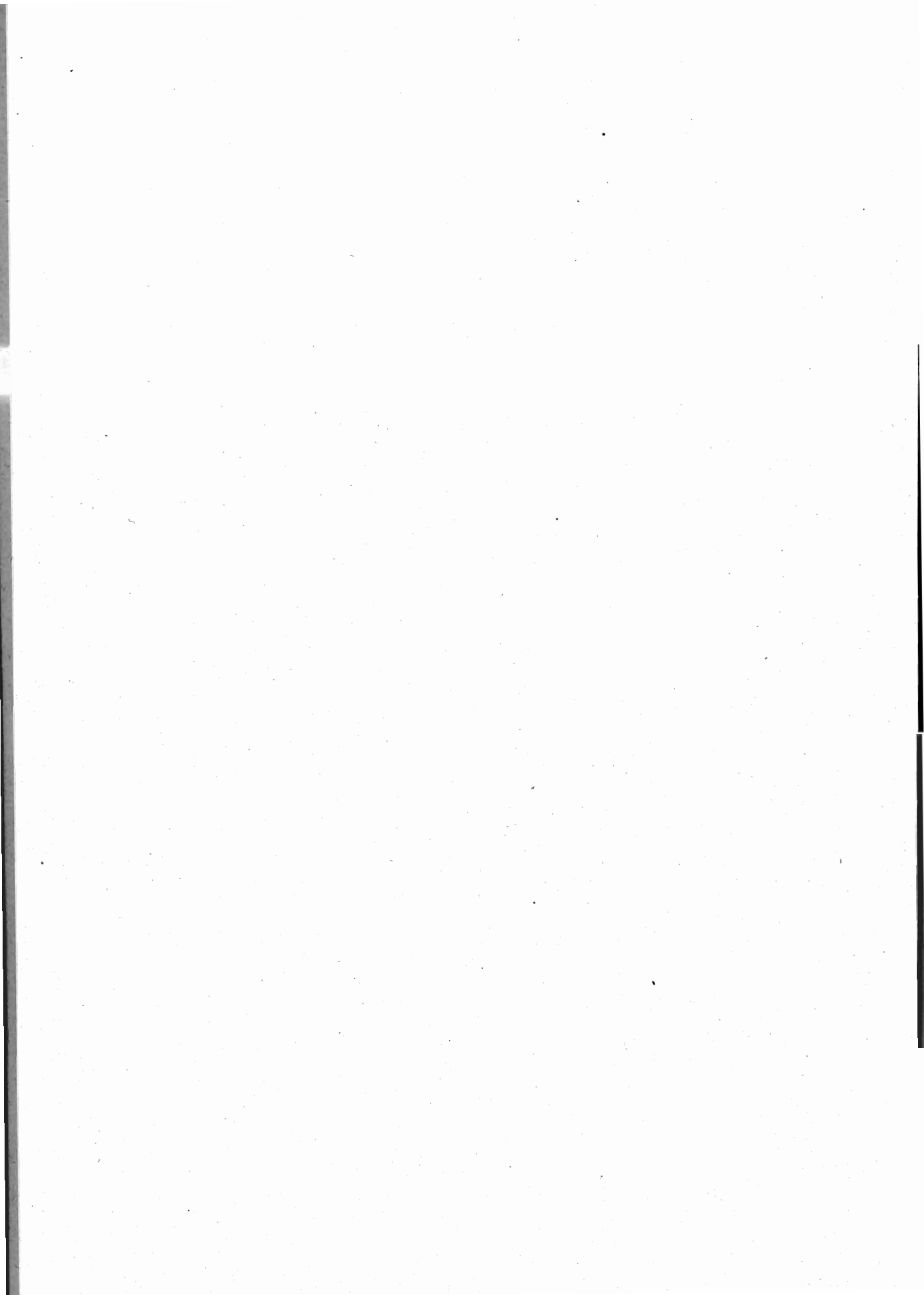
b) Agricoltori (anche ortolani e giardinieri) conducenti terreni propri, enfiteuti e utilisti.

c) Fittavoli.

d) Mezzadri, coloni.

e) Giornalieri e operai di campagna, boscaioli, pastori, mandriani, bifolchi, ecc.

f) Industriali e commercianti (padroni, direttori, capi aziende), esclusi i venditori di generi alimentari e gli esercenti.

g) Venditori di generi alimentari, esercenti (padroni).

h) Artigiani e lavoratori per proprio conto di tutte le industrie (eccettuate le agricole).

Operai salariati di tutte le industrie (eccettuate le agricole).

l) Persone di servizio e di fatica: domestici, facchini, agenti e personale di servizio e di fatica di tutte le aziende pubbliche e private, garzoni di negozio e di esercizi pubblici.

m) Professionisti, artisti, addetti ai culti.

n) Impiegati di aziende pubbliche (Stato, Provincie, Comuni, Opere pie), di aziende trasporti per terra e per mare (escluso il basso personale), di aziende bancarie, di assicurazioni e simili: Ufficiali dell'Esercito e dell'Armata.

o) Impiegati di aziende private, commessi di negozio.

p) Pensionati.

q) Possidenti, benestanti.

Occorre osservare che, quando mancava per la persona segnata sul foglio come *Capo famiglia* la indicazione della professione o condizione, o quando la persona stessa era qualificata come attendente a casa, invalida o simili, e invece si aveva la dichiarazione di una professione specifica per altro membro della famiglia, da questa si è desunta la condizione sociale della famiglia stessa.

TAVOLA X.

**Famiglie naturali secondo la condizione sociale del Capo famiglia
nei Centri di almeno 15 000 abitanti,
nei Comuni capiluoghi di Circondario, nelle Zone agricole, nelle Provincie e nella Regione.**

A - Numeri assoluti.

CENTRI COMUNI E ZONE AGRICOLE (a)	Famiglie	Componenti	CONDIZIONE SOCIALE (b)												
			a	b	c	d	e	f	g	h	i	l	m	n	o

PROVINCIA DI CAGLIARI.

a) Centri di almeno 15 000 abitanti.

Cagliari.....	11201	50337	594	58	4	3	108	309	802	900	2709	2380	675	1216	691	502	260
---------------	-------	-------	-----	----	---	---	-----	-----	-----	-----	------	------	-----	------	-----	-----	-----

b) Comuni capiluoghi di Circondario.

Cagliari.....	11933	53444	617	60	7	3	208	316	850	953	2896	2630	684	1240	705	509	255
Iglesias.....	4556	18905	162	112	1	35	490	44	160	266	2400	393	79	71	196	41	106
Lanusei.....	781	3300	58	256	2	—	85	7	45	56	145	44	23	32	7	12	9
Oristano.....	2310	9249	145	66	6	26	367	42	199	181	534	283	124	81	85	63	108

c) Zone agricole e Provincia.

Zona I.....	9324	37833	411	600	61	95	1648	65	309	553	4081	639	146	96	273	114	233
» II.....	3358	13416	207	570	49	49	1567	3	101	132	310	113	30	25	7	58	137
» III.....	4704	19879	225	628	53	6	1994	24	196	353	562	273	50	44	17	70	209
Regione di Montagna	17386	71128	843	1798	163	150	5209	92	606	1038	4953	1025	226	165	297	242	579
Zona IV.....	3231	13535	187	895	11	86	1250	2	82	127	272	110	30	21	10	46	102
» V.....	7016	29915	415	1896	16	99	2662	43	205	341	566	253	77	89	26	87	241
» VI.....	5825	23008	313	937	163	103	2345	28	149	459	552	255	74	81	20	126	220
» VII.....	5550	21609	266	1322	167	140	2224	10	135	419	345	151	69	37	7	74	184
» VIII.....	3818	15891	224	1574	2	228	983	7	65	183	189	80	43	21	15	56	148
» IX.....	3220	13274	163	380	35	96	1345	16	105	143	547	140	21	28	11	97	93
» X.....	5761	24549	244	1217	99	649	1704	31	186	442	396	271	67	95	21	98	241
» XI.....	4524	18496	207	1022	82	81	1906	18	108	280	288	161	49	36	24	67	195
» XII.....	2257	9209	186	286	60	123	719	16	74	158	298	142	50	27	18	21	79
» XIII.....	1495	5986	50	396	7	17	566	3	57	125	61	79	24	26	2	29	53
» XIV.....	8120	32656	386	1545	10	72	1862	30	281	791	1680	863	72	80	83	119	246
» XV.....	3377	13553	204	914	9	15	1297	7	76	265	286	102	50	20	4	52	76
Regione di Collina ..	4194	221681	2845	12384	661	1709	18863	211	1523	3733	5480	2607	626	561	241	872	1878
Zona XVI.....	28086	122689	1294	3664	183	108	6465	411	1406	2089	4070	3366	925	1406	848	790	1061
» XVII.....	11031	45355	591	2581	104	109	3689	48	313	951	1191	416	130	78	69	172	589
» XVIII.....	8277	32570	605	1842	163	141	3152	46	256	492	557	260	94	61	28	139	441
» XIX.....	6493	26416	328	846	92	43	1830	57	350	712	1040	413	165	103	100	122	292
Regione di Pianura..	53887	227030	2818	8933	542	401	15136	562	2325	4244	6858	4455	1314	1648	1045	1233	2383
Provincia di Cagliari.	125467	519839	6506	23115	1366	2260	39208	865	4454	9015	17291	8087	2166	2374	1583	2337	4840

(a) Per la denominazione e composizione delle Zone agricole vedasi a pag. VIII.

(b) Per economia di spazio i gruppi che indicano la condizione sociale del Capo famiglia sono designati con la lettera che li contraddistingue nelle avvertenze di cui alla pag. 59.

Segue : TAVOLA X.

**Famiglie naturali secondo la condizione sociale del Capo famiglia
nei Centri di almeno 15 000 abitanti,
nei Comuni capiluoghi di Circondario, nelle Zone agricole, nelle Provincie e nella Regione.**

A - Numeri assoluti.

CENTRI COMUNI E ZONE AGRICOLE	Famiglie	Componenti	CONDIZIONE SOCIALE														
			a	b	c	d	e	f	g	h	i	l	m	n	o	p	q

PROVINCIA DI SASSARI.

a) Centri di almeno 15 000 abitanti.

Sassari	7984	33517	531	313	29	33	1276	153	443	572	1819	862	457	651	243	325	277
---------------	------	-------	-----	-----	----	----	------	-----	-----	-----	------	-----	-----	-----	-----	-----	-----

b) Comuni capiluoghi di Circondario.

Alghero	2750	11842	181	106	13	7	929	13	87	360	267	508	61	54	30	87	47
Nuoro	1663	7968	71	179	31	31	524	42	79	52	272	120	89	57	20	24	72
Ozieri	2052	9140	155	101	8	195	590	14	82	158	264	185	61	58	26	33	122
Sassari	9593	40237	579	503	45	72	2202	154	457	660	1999	918	469	653	249	333	300
Tempio Pausania..	3606	16307	173	591	6	191	1093	40	174	141	517	222	64	50	23	61	260

c) Zone agricole e Provincia.

Zona XX Regione di Montagna	9252	43859	459	1331	281	530	4053	87	273	456	742	297	186	112	37	111	297
Zona XXI	6030	28155	293	684	4	358	2896	28	158	347	422	168	97	41	18	78	438
» XXII	7081	32023	323	1133	12	630	2306	70	307	324	809	356	109	80	27	102	493
» XXIII	4443	19360	228	918	50	640	1423	20	116	158	339	164	62	45	10	73	197
» XXIV	2396	10084	79	502	30	148	1048	6	59	159	88	97	17	18	6	75	64
» XXV	7663	32107	494	1470	803	560	2282	25	190	418	474	273	99	54	16	131	374
» XXVI	5522	22229	288	865	88	226	2539	14	151	335	339	148	78	26	13	77	335
» XXVII	4175	18141	261	275	53	41	1640	23	127	454	352	561	80	63	33	109	103
» XXVIII	9792	40260	459	1902	199	228	3309	38	321	409	817	742	136	80	43	116	493
» XXIX	5127	22442	302	610	85	345	1906	44	173	313	454	295	105	91	40	64	300
» XXX	9593	40237	579	503	45	72	2202	154	457	660	1999	918	469	653	249	333	300
» XXXI	4077	18033	204	144	1	1	830	25	310	338	871	682	73	185	102	204	107
Regione di Collina ..	65899	283571	3510	9006	1370	3249	22881	447	2369	3915	6964	4404	1325	1336	557	1362	3204
Zona XXXII Regione di Pianura ..	1175	5209	66	212	1	25	669	2	23	41	39	33	14	13	5	17	15
Provincia di Sassari..	76326	332639	4035	10549	1652	3804	27603	536	2665	4412	7745	4734	1525	1461	599	1490	3516
Sardegna	201793	852478	10541	33664	3018	6064	66811	1401	7119	13427	25036	12821	3691	3835	2182	3827	8356

Segue: TAVOLA X.

**Famiglie naturali secondo la condizione sociale del Capo famiglia
nei Centri di almeno 15 000 abitanti,
nei Comuni capiluoghi di Circondario, nelle Zone agricole, nelle Provincie e nella Regione.**

B - Numeri relativi a 1 000 famiglie.

CENTRI COMUNI E ZONE AGRICOLE	CONDIZIONE SOCIALE														
	a	b	c	d	e	f	g	h	i	l	m	n	o	p	q

PROVINCIA DI CAGLIARI.

a) Centri di almeno 15 000 abitanti.

Cagliari.....	53	5	10	28	72	80	242	212	60	109	62	45	22
---------------	----	---	----	----	----	----	----	----	-----	-----	----	-----	----	----	----

b) Comuni capiluoghi di Circondario.

Cagliari.....	52	5	1	..	17	26	71	80	243	220	57	104	59	43	21
Iglesias.....	36	25	..	8	108	10	35	58	526	86	17	16	43	9	23
Lanusei.....	74	327	3	—	109	9	58	72	186	56	29	41	9	15	12
Oristano.....	63	29	3	11	159	18	86	78	230	123	54	35	37	27	47

c) Zone agricole e Provincia.

Zona I.....	44	64	7	10	177	7	33	59	438	69	16	10	29	12	25
» II.....	62	170	15	15	466	1	30	39	92	34	9	7	2	17	41
» III.....	48	134	11	1	424	5	42	75	119	58	11	9	4	15	44
Regione di Montagna	48	103	9	9	300	5	35	60	286	59	13	9	17	14	33
Zona IV.....	58	277	3	27	388	1	25	39	84	34	9	6	3	14	32
» V.....	59	270	2	14	380	6	29	49	81	36	11	13	4	12	34
» VI.....	54	160	28	18	402	5	26	79	94	44	13	14	3	22	38
» VII.....	48	239	30	25	402	2	24	75	62	27	12	7	1	13	53
» VIII.....	59	411	1	60	256	2	17	48	50	21	11	6	4	15	39
» IX.....	51	118	11	30	417	5	33	44	170	43	7	9	3	30	29
» X.....	42	211	17	113	296	5	32	77	69	47	12	16	4	17	42
» XI.....	46	226	18	18	420	4	24	62	64	36	11	8	5	15	43
» XII.....	82	127	27	54	319	7	33	70	132	63	22	12	8	9	35
» XIII.....	33	265	5	11	380	2	38	84	41	53	16	17	1	19	35
» XIV.....	48	190	1	9	229	4	35	97	207	106	9	10	10	15	30
» XV.....	60	271	3	4	384	2	23	78	85	30	15	6	1	15	23
Regione di Collina ..	52	229	12	32	348	4	28	69	101	48	12	10	4	16	35
Zona XVI.....	46	130	7	4	231	15	50	74	145	119	33	50	30	28	38
» XVII.....	54	234	9	10	335	4	28	86	108	38	12	7	6	16	53
» XVIII.....	73	223	20	17	382	6	31	59	67	31	11	7	3	17	53
» XIX.....	51	130	14	7	281	9	54	110	160	64	25	16	15	19	45
Regione di Pianura..	52	166	10	7	282	10	43	79	127	83	24	31	19	23	44
Provincia di Cagliari	52	184	11	18	312	7	35	72	138	64	17	19	13	19	39

Segue: TAVOLA X.

**Famiglie naturali secondo la condizione sociale del Capo famiglia
nei Centri di almeno 15 000 abitanti,
nei Comuni capiluoghi di Circondario, nelle Zone agricole, nelle Provincie e nella Regione.**

B - Numeri relativi a 1 000 famiglie.

CENTRI COMUNI E ZONE AGRICOLE	CONDIZIONE SOCIALE														
	a	b	c	d	e	f	g	h	i	l	m	n	o	p	q

PROVINCIA DI SASSARI.

a) Centri di almeno 15 000 abitanti.

Sassari	67	39	4	4	160	19	55	72	227	108	57	82	30	41	35
---------------	----	----	---	---	-----	----	----	----	-----	-----	----	----	----	----	----

b) Comuni capiluoghi di Circondario.

Alghero	66	39	5	3	337	5	32	130	97	184	22	20	11	32	17
Nuoro	43	108	19	19	314	25	48	31	164	72	54	34	12	14	43
Ozieri	76	49	4	95	287	7	40	77	129	90	30	28	13	16	59
Sassari	60	52	5	8	229	16	48	69	208	96	49	68	26	35	31
Tempio Pausania..	48	164	2	53	303	11	48	39	143	62	18	14	6	17	72

c) Zone agricole e Provincia.

Zona XX Regione di Montagna	50	144	30	57	439	9	30	49	80	32	20	12	4	12	32
Zona XXI.....	49	113	1	59	479	5	26	58	70	28	16	7	3	13	73
» XXII.....	46	160	2	89	326	10	43	46	114	50	15	11	4	14	70
» XXIII.....	51	207	11	144	321	5	26	36	76	37	14	10	2	16	44
» XXIV.....	33	209	13	62	436	3	25	66	37	40	7	8	3	31	27
» XXV.....	64	192	105	73	298	3	25	54	62	36	13	7	2	17	49
» XXVI.....	52	157	16	41	459	3	27	61	61	27	14	5	2	14	61
» XXVII.....	63	66	13	10	392	6	30	109	84	134	19	15	8	26	25
» XXVIII.....	47	194	20	23	390	4	33	42	83	76	14	8	4	12	50
» XXIX.....	59	118	17	67	371	9	34	61	89	58	20	18	8	12	59
» XXX.....	60	52	5	7	230	16	48	69	208	96	49	68	26	35	31
» XXXI.....	50	35	204	6	76	83	214	167	18	45	25	50	26
Regione di Collina..	53	137	21	49	347	7	36	59	106	67	20	20	8	21	49
Zona XXXII Regione di Pianura.	56	180	1	21	570	2	20	35	33	28	12	11	4	14	13
Provincia di Sassari.	53	137	22	50	362	7	35	58	101	62	20	19	8	20	46
Sardegna	52	167	15	30	331	7	35	67	124	64	18	19	11	19	41

TAVOLA XI.

Famiglie naturali secondo il numero dei componenti, la condizione sociale e il sesso del Capo famiglia.

(REGIONE)

A - Numeri assoluti.

CONDIZIONE SOCIALE (a)	Famiglie			Famiglie naturali secondo il numero dei componenti															
	Numero	di cui era a capo una femmina	Componenti	1	2	3	4	5	6	7	8	9	10	11	12	13	14	15	16 e più
a	10541	9323	21232	5135	2601	1407	775	337	174	70	31	7	2	1	—	1	—	—	—
b	33664	1172	149306	1675	5478	5813	5664	5012	4225	2644	1676	875	372	149	49	19	11	1	1
c	3018	33	13561	110	444	577	492	450	420	281	136	64	28	10	5	1	—	—	—
d	6064	46	28575	178	819	1036	1007	920	860	578	366	178	79	26	13	2	1	1	—
e	66811	3107	289227	3298	11066	12401	11672	10171	7749	5057	2968	1414	656	245	75	23	10	3	3
f	1401	71	6897	94	188	192	198	201	151	142	98	64	36	18	14	3	1	1	—
g	7119	1012	32990	529	1039	1168	1032	935	843	609	401	281	161	71	30	17	1	1	1
h	13427	1340	62033	923	1857	2114	2107	1913	1626	1264	757	472	248	97	35	11	2	1	—
i	25036	2712	108627	1404	4008	4655	4299	3772	2891	1883	1147	555	255	106	39	13	5	2	2
l	12821	1621	55716	820	2135	2327	2098	1832	1413	969	618	362	153	55	24	10	2	—	3
m	3691	655	13995	642	682	599	510	420	374	205	107	71	48	13	10	7	2	—	1
n	3835	206	17251	265	559	666	626	547	422	329	201	115	47	37	12	2	4	2	1
o	2182	140	9744	163	330	364	343	324	238	179	118	64	29	20	5	4	1	—	—
p	3827	1328	13364	463	894	829	661	447	255	133	77	34	22	5	4	2	—	1	—
q	8356	3458	29960	1641	1777	1373	1062	812	674	423	270	172	88	44	12	4	2	—	2
Totale	201793	26224	852478	17340	33877	35521	32546	23093	22315	14766	8971	4728	2324	897	327	119	42	13	14

B - Numeri relativi.

CONDIZIONE SOCIALE	Su 1 000 famiglie avevano a capo una femmina	Su 1 000 famiglie il numero dei componenti era di																	
		1	2	3	4	5	6	7	8	9	10	11	12	13	14	15	16 e più		
a	884	486	247	133	74	32	17	7	3	1	—	..	—	—	—	—	—
b	35	50	163	172	168	149	126	79	50	26	11	4	1	1
c	11	36	147	192	163	149	139	93	45	21	9	3	2	..	—	—	—	—	—
d	8	29	135	172	166	152	142	95	60	29	13	4	2
e	47	49	166	186	175	152	116	76	44	21	10	4	1
f	51	67	134	137	141	143	108	101	70	46	26	13	10	2	1	1	1
g	142	74	146	165	145	131	118	86	56	39	23	10	4	2
h	100	69	138	157	157	143	121	94	56	35	18	7	3	1
i	108	56	160	186	172	151	115	75	46	22	10	4	2	1
l	126	64	167	181	164	143	110	76	48	28	12	3	2	1	..	—	—
m	177	174	184	162	138	114	101	56	29	19	13	4	3	2	1	—	—
n	54	69	146	173	163	143	110	86	52	30	12	10	3	1	1	1	1
o	64	75	151	168	157	148	109	82	54	29	13	9	2	2	..	—	—
p	347	121	233	216	173	117	67	35	20	9	6	1	1	1	—	—
q	414	196	213	164	127	97	81	51	32	21	11	5	1	—	—
In complesso	130	86	168	176	161	139	111	73	44	23	11	4	2	1

(a) Vedasi nota (b) a pag. 60.

TAVOLA XII.

**Famiglie naturali secondo la condizione sociale del Capo famiglia
e il numero e il sesso delle persone attive in ciascuna famiglia.**

(R E G I O N E)

AVVERTENZE. — Si sono classificate in questa tavola le famiglie naturali secondo il numero dei *membri attivi* in ciascuna di esse. La qualità di membro attivo è qui presa in senso economico, intendendosi come tale qualsiasi membro che presumibilmente porti un contributo finanziario al sostentamento della famiglia. Vi si comprendono quindi, oltre tutti coloro che dichiararono nel foglio di famiglia di esercitare una professione, un'arte o un mestiere, anche i pensionati, i possidenti ed i benestanti e ne restano escluse invece le persone qualificate come attendenti alle cure domestiche, studenti, ricoverati, ecc.

TAVOLA XII.

**Famiglie naturali secondo la condizione sociale del Capo famiglia
e il numero e il sesso delle persone attive in ciascuna famiglia.**

(REGIONE)

A - Numeri assoluti.

CONDIZIONE SOCIALE (a)	Famiglie	Nessuna persona attiva	Una persona attiva (maschio)	Una persona attiva (femmina)	Due persone attive (maschi)	Due persone attive (femmine)	Due persone attive (maschio e femmina)	Tre e più persone attive (maschi)	Tre e più persone attive (femmine)	Tre e più persone attive (maschi e femmine)
a	10 541	10 541	—	—	—	—	—	—	—	—
b	33 664	—	17 063	663	7 528	140	862	5 712	54	1 642
c	3 018	—	1 499	23	659	—	108	494	1	234
d	6 064	—	3 021	10	1 362	6	171	1 104	4	386
e	66 811	—	36 252	578	13 621	157	2 250	9 660	61	4 232
f	1 401	—	835	27	225	9	78	144	7	76
g	7 119	—	3 690	507	1 056	51	558	704	16	537
h	13 427	—	6 591	594	2 549	123	635	1 797	58	1 080
i	25 036	—	14 909	579	4 273	94	1 050	2 532	37	1 562
l	12 821	—	7 747	712	1 682	120	655	1 090	39	776
m	3 691	—	2 216	381	359	44	312	144	13	222
n	3 835	—	2 696	60	412	17	273	158	6	213
o	2 182	—	1 371	51	306	9	144	148	3	150
p	3 827	—	1 620	843	433	69	356	187	14	305
q	8 356	—	2 920	2 297	841	196	768	579	63	692
Totale	201 793	10 541	102 480	7 325	35 306	1 035	8 220	24 453	376	12 107

B - Numeri relativi a 1 000 famiglie.

CONDIZIONE SOCIALE	Nessuna persona attiva	Una persona attiva (maschio)	Una persona attiva (femmina)	Due persone attive (maschi)	Due persone attive (femmine)	Due persone attive (maschio e femmina)	Tre e più persone attive (maschi)	Tre e più persone attive (femmine)	Tre e più persone attive (maschi e femmine)
a	1 000	—	—	—	—	—	—	—	—
b	—	506	20	223	4	26	170	2	49
c	—	496	8	218	—	36	164	..	78
d	—	497	2	225	1	28	182	1	64
e	—	542	9	204	2	34	145	1	63
f	—	596	19	161	6	56	103	5	54
g	—	519	71	149	7	78	99	2	75
h	—	492	44	190	9	47	134	4	80
i	—	596	23	171	4	42	101	1	62
l	—	604	56	131	9	51	85	3	61
m	—	600	103	97	12	85	39	4	60
n	—	703	16	107	4	71	41	2	56
o	—	629	23	140	4	66	68	1	69
p	—	423	220	113	18	93	49	4	80
q	—	349	275	101	23	92	69	8	83
In complesso	52	508	36	175	5	41	121	2	60

(a) Vedasi nota (b) a pag. 60.

TAVOLA XIII.

**Popolazione presente classificata secondo il sesso e lo stato civile
nei Centri di almeno 15 000 abitanti,
nei Comuni capiluoghi di Circondario, nei Circondari, nelle Provincie e nella Regione.**

A - Numeri assoluti.

CENTRI COMUNI E CIRCONDARI	Popolazione presente	STATO CIVILE											
		SESSO		CÉLIBI E NUBILI		CONIUGATI		VEDOVI		SEPARATI LEGAL- MENTE		IGNOTO	
		M	F	M	F	M	F	M	F	M	F	M	F

PROVINCIA DI CAGLIARI.

a) Centri di almeno 15 000 abitanti.

Cagliari.....	57 164	27 870	29 294	18 272	18 212	8 746	8 250	754	2 736	53	62	45	34
---------------	--------	--------	--------	--------	--------	-------	-------	-----	-------	----	----	----	----

b) Comuni capiluoghi di Circondario.

Cagliari.....	61 758	30 462	31 296	19 948	19 451	9 564	8 870	849	2 876	56	65	45	34
Iglesias.....	19 844	10 285	9 559	6 296	5 348	3 574	3 374	398	821	9	10	8	6
Lanusei.....	3 595	1 878	1 717	1 251	999	572	554	54	163	1	—	—	1
Oristano.....	10 157	4 725	5 426	2 881	3 201	1 645	1 670	188	529	5	12	6	14

c) Circondari e Provincia.

Cagliari.....	211 245	104 613	106 632	64 515	60 886	36 446	35 743	3 422	9 775	107	111	123	117
Iglesias.....	103 179	51 867	51 312	30 915	27 520	18 979	18 893	1 865	4 782	46	69	62	48
Lanusei.....	78 798	39 181	39 617	24 277	22 207	13 334	13 600	1 530	3 750	19	26	21	34
Oristano.....	137 010	68 026	68 984	40 661	37 954	24 123	23 976	3 094	6 918	64	69	84	67
Provincia di Cagliari	530 232	263 687	266 545	160 368	148 567	92 882	92 212	9 911	25 225	236	275	290	266

PROVINCIA DI SASSARI.

a) Centri di almeno 15 000 abitanti.

Sassari.....	35 862	17 202	18 660	10 685	10 995	5 761	5 776	621	1 757	59	77	76	55
--------------	--------	--------	--------	--------	--------	-------	-------	-----	-------	----	----	----	----

b) Comuni capiluoghi di Circondario.

Alghero.....	12 280	6 253	6 027	3 910	3 312	2 164	2 044	155	632	19	33	5	6
Nuoro.....	7 814	3 905	3 909	2 504	2 335	1 246	1 208	142	352	2	2	11	12
Ozieri.....	9 301	4 544	4 757	2 957	2 863	1 380	1 412	186	451	18	31	3	—
Sassari.....	42 946	21 113	21 833	13 150	12 787	7 047	6 978	762	1 925	76	86	78	57
Tempio Pausania	16 781	8 465	8 316	5 278	4 949	2 701	2 662	414	625	21	29	51	51

c) Circondari e Provincia.

Alghero.....	49 319	24 513	24 806	14 777	13 708	8 650	8 545	938	2 423	42	55	106	75
Nuoro.....	77 033	38 476	38 557	24 625	22 653	12 111	12 195	1 617	3 579	22	13	101	117
Ozieri.....	51 638	25 583	26 105	16 206	15 412	8 097	8 341	1 231	2 283	32	50	17	19
Sassari.....	106 488	52 849	53 639	31 722	29 965	18 594	18 333	1 968	5 102	101	136	464	98
Tempio Pausania	49 414	25 164	24 250	15 990	14 329	7 997	7 931	1 055	1 851	30	44	92	95
Provincia di Sassari	333 942	166 585	167 357	103 320	96 067	55 449	55 350	6 809	15 238	227	298	780	404
Sardegna.....	864 174	430 272	433 902	263 688	244 634	148 331	147 562	16 720	40 463	463	573	1 070	670

Segue: TAVOLA XIII.

**Popolazione presente classificata secondo il sesso e lo stato civile
nei Centri di almeno 15 000 abitanti,
nei Comuni capiluoghi di Circondario, nei Circondari, nelle Provincie e nella Regione.**

B - Numeri relativi.

CENTRI COMUNI E CIRCONDARI	Su 1 000 abitanti in complesso		Su 1 000 abitanti maschi e femmine sono rispettivamente									
			CELIBI E NUBILI		CONIUGATI		VEDOVI		SEPARATI LEGAL- MENTE		STATO CIVILE IGNOTO	
	M	F	M	F	M	F	M	F	M	F	M	F

PROVINCIA DI CAGLIARI.

a) Centri di almeno 15 000 abitanti.

Cagliari.....	488	512	655	622	314	282	27	93	2	2	2	1
---------------	-----	-----	-----	-----	-----	-----	----	----	---	---	---	---

b) Comuni capiluoghi di Circondario.

Cagliari.....	493	507	656	622	314	283	27	92	2	2	1	1
Iglesias.....	518	482	612	559	347	353	39	86	1	1	1	1
Lanusei.....	522	478	666	582	304	323	29	95	1	—	—	...
Oristano.....	465	535	610	590	348	308	40	97	1	2	1	3

c) Circondari e Provincia.

Cagliari.....	495	505	617	571	348	335	33	92	1	1	1	1
Iglesias.....	503	497	596	537	366	368	36	93	1	1	1	1
Lanusei.....	497	503	620	560	340	343	39	95	...	1	1	1
Oristano.....	497	503	598	550	355	348	45	100	1	1	1	1
Provincia di Cagliari....	497	503	608	557	352	346	38	95	1	1	1	1

PROVINCIA DI SASSARI.

a) Centri di almeno 15 000 abitanti.

Sassari.....	480	520	622	589	335	310	36	94	3	4	4	3
--------------	-----	-----	-----	-----	-----	-----	----	----	---	---	---	---

b) Comuni capiluoghi di Circondario.

Alghero.....	509	491	625	550	346	339	25	105	3	5	1	1
Nuoro.....	500	500	641	597	319	309	36	90	1	1	3	3
Ozieri.....	489	511	651	601	304	297	41	95	4	7	...	—
Sassari.....	492	508	622	585	334	320	36	88	4	4	4	3
Tempio Pausania.....	504	496	624	596	319	320	49	75	2	3	6	6

c) Circondari e Provincia.

Alghero.....	497	503	603	553	353	344	38	98	2	2	4	3
Nuoro.....	499	501	639	587	315	316	42	93	1	...	3	3
Ozieri.....	495	505	634	590	316	320	48	87	1	2	1	1
Sassari.....	496	504	600	558	352	342	37	95	2	3	9	2
Tempio Pausania.....	509	491	635	591	318	327	42	76	1	2	4	4
Provincia di Sassari....	499	501	620	574	333	331	41	91	1	2	5	2
Sardegna.....	498	502	614	564	345	340	38	93	1	1	2	2

TAVOLA XIV.

Popolazione presente classificata
nei Centri di almeno 15 000 abitanti, nei Comuni capi

ETÀ ANNI	CENTRI			COMUNI CAPI LUOGHI DI CIRCONDARIO											
	CAGLIARI			CAGLIARI			IGLESIAS			LANUSEI			ORISTANO		
	MF	M	F	MF	M	F	MF	M	F	MF	M	F	MF	M	F
fino a 1.....	1272	648	624	1391	697	694	522	267	255	77	44	33	155	78	77
1- 2.....	1220	614	606	1321	669	652	434	232	202	103	43	60	153	83	70
2- 3.....	981	508	473	1062	554	508	494	252	242	64	33	31	136	65	71
3- 4.....	872	472	400	944	510	434	367	188	179	48	27	21	104	59	45
4- 5.....	900	453	447	950	479	471	410	220	190	48	33	15	138	70	68
5- 6.....	963	470	493	1020	500	520	355	192	163	57	32	25	126	62	64
6- 7.....	1124	590	534	1223	639	584	476	247	229	70	34	36	135	64	71
7- 8.....	1089	550	539	1186	598	588	441	231	210	52	31	21	166	82	84
8- 9.....	1184	622	562	1262	657	605	445	231	214	92	46	46	173	90	83
9- 10.....	1094	533	561	1185	578	607	413	208	205	72	44	28	178	94	84
10- 11.....	1227	621	606	1328	671	657	459	241	218	103	71	32	181	93	88
11- 12.....	1208	563	645	1286	602	684	475	244	231	107	75	32	194	115	79
12- 13.....	1294	636	658	1369	676	693	488	260	228	106	72	34	192	104	88
13- 14.....	1352	675	677	1438	713	725	463	243	220	98	59	39	245	128	117
14- 15.....	1303	638	665	1389	679	710	424	224	200	96	53	43	226	107	119
15- 16.....	1321	646	675	1407	689	718	427	239	188	100	64	36	212	104	108
16- 17.....	1217	593	624	1279	621	658	395	210	185	70	36	34	193	93	100
17- 18.....	1189	561	628	1267	606	661	377	197	180	64	27	37	214	95	119
18- 19.....	1306	660	646	1374	692	682	376	183	193	59	26	33	191	86	105
19- 20.....	1341	753	588	1421	797	624	345	179	166	64	38	26	225	93	132
20- 21.....	1578	984	594	1646	1022	624	275	122	153	78	42	36	185	90	95
21- 25.....	4111	2069	2042	4442	2271	2171	1263	609	654	223	106	117	798	310	488
25- 30.....	4595	2202	2393	5008	2450	2558	1346	635	711	238	106	132	710	307	403
30- 35.....	3926	1821	2105	4373	2100	2273	1337	680	657	238	109	129	727	343	384
35- 40.....	3620	1708	1912	3936	1933	2053	1333	703	630	231	113	118	654	258	396
40- 45.....	3390	1630	1760	3716	1934	1882	1233	673	560	233	115	118	721	323	398
45- 50.....	2931	1415	1516	3197	1565	1632	1166	663	503	185	97	88	578	289	289
50- 55.....	2378	1118	1260	2604	1266	1338	857	487	370	133	65	68	619	270	349
55- 60.....	2126	1034	1092	2305	1138	1167	709	396	313	137	56	81	478	223	255
60- 65.....	1713	772	941	1851	850	1001	581	293	288	115	64	51	457	222	235
65- 70.....	1293	555	738	1385	599	786	348	185	163	100	50	50	258	118	140
70- 75.....	885	360	525	935	385	550	251	123	128	60	34	26	227	112	115
75- 80.....	529	208	321	553	221	332	99	55	44	38	18	20	97	48	49
80- 85.....	249	77	172	256	79	177	62	20	42	17	7	10	53	26	27
85- 90.....	114	28	86	117	29	88	22	6	16	7	4	3	15	6	9
90- 95.....	20	5	15	20	5	15	11	1	10	1	—	1	8	2	6
95-100.....	10	5	5	10	5	5	4	—	4	1	—	1	—	—	—
oltre 100.....	—	—	—	—	—	—	—	—	—	—	—	—	—	—	—
ignota.....	239	73	166	252	83	169	361	146	215	10	4	6	29	13	16
in complesso.....	57164	27870	29294	61758	30462	31236	19844	10285	9559	3595	1978	1717	10151	4725	5426

**cata secondo il sesso e l'età
luoghi di Circondario, nei Circondari, nelle Provincie e nella Regione.**

Prov. di Cagliari.

CIRCONDARI												PROVINCIA DI CAGLIARI		
CAGLIARI			IGLESIAS			LANUSEI			ORISTANO			MF	M	F
MF	M	F	MF	M	F	MF	M	F	MF	M	F			
5231	2687	2594	2862	1445	1417	2195	1152	1043	3084	1577	1507	13422	6861	6561
5571	2847	2724	2570	1338	1232	2199	1134	1065	3143	1654	1489	13483	6973	6510
4597	2409	2188	2454	1283	1171	1725	878	847	2717	1385	1332	11493	5955	5538
3553	1802	1751	1842	944	898	1178	607	571	2090	1060	1030	8663	4413	4250
3639	1860	1779	1967	1009	958	1294	667	627	2192	1137	1055	9092	4673	4419
3970	1985	1985	2158	1118	1040	1496	790	706	2508	1269	1239	10132	5162	4970
4747	2429	2318	2362	1205	1157	1683	867	816	2701	1357	1344	11493	5858	5635
4731	2470	2311	2429	1254	1175	1652	840	812	2780	1427	1353	11642	5991	5651
4770	2472	2298	2417	1256	1161	1740	888	852	2894	1481	1413	11821	6097	5724
4480	2306	2174	2278	1192	1086	1661	895	766	2742	1445	1297	11161	5833	5323
4779	2403	2376	2436	1262	1174	1717	910	807	2889	1513	1376	11821	6088	5733
4622	2327	2295	2449	1219	1230	1749	915	834	2877	1503	1374	11697	5964	5733
4578	2325	2253	2356	1237	1119	1695	876	819	2729	1386	1343	11358	5824	5534
4866	2520	2346	2282	1146	1136	1696	844	852	2937	1479	1458	11781	5989	5792
4529	2349	2180	2217	1122	1095	1631	838	793	2757	1381	1376	11134	5690	5444
4567	2335	2232	2127	1072	1055	1583	820	763	2766	1438	1328	11043	5665	5373
4311	2160	2151	2043	1077	966	1580	795	785	2664	1379	1285	10598	5411	5187
4259	2128	2131	1881	966	915	1523	731	792	2642	1326	1316	10305	5151	5154
4239	2096	2143	1915	909	1006	1441	698	743	2570	1284	1286	10165	4987	5178
4141	2103	2038	1844	906	938	1366	680	686	2393	1145	1248	9744	4834	4910
3892	1941	1951	1483	603	880	1187	490	697	1950	828	1122	8512	3862	4650
13238	6207	7031	6111	2798	3313	4865	2161	2704	8673	3990	4683	32887	15156	17731
15535	7257	8278	7047	3224	3823	5619	2486	3133	9565	4411	5154	37766	17378	20388
13797	6656	7141	6620	3230	3390	5210	2400	2810	8935	4140	4795	34562	16426	18136
13113	6505	6608	6369	3275	3094	4857	2365	2492	8297	3964	4333	32636	16109	16527
12484	6328	6156	6492	3408	3084	4501	2307	2194	8732	4400	4332	32209	16443	15766
10927	5550	5377	5747	3025	2722	4014	2089	1925	7636	3816	3820	28324	14480	13844
8931	4443	4488	4655	2465	2190	3706	1900	1806	6626	3303	3323	23918	12111	11807
7932	3921	4011	3931	2083	1848	3431	1775	1656	6407	3309	3098	21701	11088	10613
7251	3515	3736	3395	1668	1727	2904	1512	1392	5639	2903	2736	19189	9598	9591
5231	2494	2787	2356	1204	1152	2176	1126	1050	4084	2090	1994	13897	6914	6933
3754	1730	2024	1690	823	867	1406	718	688	2910	1492	1418	9760	4763	4997
1927	928	999	777	386	391	797	415	382	1573	835	738	5074	2564	2510
879	353	526	425	198	227	344	188	156	738	390	348	2386	1129	1257
332	116	216	124	50	74	106	60	46	240	124	116	802	350	452
76	27	49	63	12	51	23	12	11	61	31	30	223	82	141
28	9	19	8	3	5	5	3	2	5	2	3	46	17	29
3	1	2	3	1	2	—	—	—	3	—	3	9	2	7
1585	619	966	994	451	543	843	349	494	861	372	489	4283	1791	2492
211245	104613	106632	103179	51867	51312	78798	39181	39617	137010	68026	68984	530232	263687	266545

Segue: TAVOLA XIV.

**Popolazione presente classifi
nei Centri di almeno 15 000 abitanti, nei Comuni capi**

ETÀ ANNI	CENTRI			COMUNI CAPILUOGHI DI CIRCONDARIO														
	SASSARI			ALGHERO			NUORO			OZIERI			SASSARI			TEMPIO PAUSANIA		
	MF	M	F	MF	M	F	MF	M	F	MF	M	F	MF	M	F	MF	M	F
Fino a 1	823	419	404	365	181	184	172	102	70	193	102	91	1026	521	505	357	197	160
1- 2	716	387	329	264	138	126	158	84	74	175	85	90	857	467	390	365	178	187
2- 3	610	307	303	288	160	128	161	77	84	190	110	80	777	407	370	325	158	167
3- 4	512	246	266	233	120	113	124	68	56	134	67	67	653	323	330	286	143	143
4- 5	583	300	283	244	122	122	123	66	57	160	88	72	707	358	349	306	139	167
5- 6	605	322	283	271	139	132	129	67	62	164	86	78	757	406	351	330	168	162
6- 7	722	349	373	299	149	150	149	77	72	192	95	97	865	418	447	387	188	199
7- 8	713	365	348	289	143	146	129	64	65	195	100	95	928	481	447	424	219	205
8- 9	757	375	382	270	137	133	158	89	69	178	95	83	925	470	455	394	217	177
9- 10	718	374	344	299	159	140	140	78	62	162	89	73	897	467	430	418	214	204
10- 11	753	409	344	274	139	135	152	76	76	183	92	91	937	502	435	416	208	208
11- 12	798	410	388	280	157	123	143	58	85	175	91	84	977	505	472	450	218	232
12- 13	710	335	375	304	167	137	185	101	84	176	93	83	905	443	462	430	238	192
13- 14	822	402	420	270	140	130	191	99	92	205	101	104	995	495	500	423	217	206
14- 15	758	382	376	249	123	126	179	92	87	211	112	99	952	489	463	432	208	224
15- 16	825	430	395	271	133	138	164	80	84	191	94	97	969	523	476	456	210	216
16- 17	731	368	363	216	117	99	166	84	82	209	98	111	875	447	428	368	200	168
17- 18	735	373	362	241	112	129	169	73	96	197	91	106	881	463	418	363	184	179
18- 19	704	307	397	211	103	108	165	73	92	185	79	106	837	379	458	370	183	187
19- 20	679	320	359	194	104	90	149	72	77	167	81	86	839	404	435	311	134	177
20- 21	887	510	377	203	104	99	154	76	78	232	147	85	1004	560	444	320	139	181
21- 25	2513	1202	1311	777	391	386	523	247	276	676	311	365	2954	1428	1526	1105	478	627
25- 30	2809	1225	1584	942	465	477	530	257	273	595	261	334	3319	1492	1827	1170	538	632
30- 35	2302	1030	1272	773	392	381	556	274	282	540	244	296	2746	1260	1486	1110	509	601
35- 40	2225	1002	1223	819	413	406	481	245	236	528	230	298	2652	1230	1422	1015	531	484
40- 45	2092	956	1136	693	360	333	454	220	234	514	252	262	2501	1199	1302	914	508	406
45- 50	1910	875	1035	628	353	275	438	228	210	483	251	232	2250	1079	1171	768	419	349
50- 55	1613	763	850	571	291	280	389	197	192	432	206	226	1876	923	953	692	377	315
55- 60	1511	729	782	449	215	234	310	157	153	446	223	223	1786	909	877	577	357	220
60- 65	1340	623	717	383	188	195	288	163	125	361	172	189	1558	754	804	477	247	230
65- 70	977	468	509	248	122	126	204	92	112	247	127	120	1134	569	565	338	179	159
70- 75	666	292	374	180	93	87	139	62	77	189	90	69	746	342	404	249	143	106
75- 80	412	207	205	91	44	47	76	47	29	122	58	64	466	241	225	138	79	59
80- 85	188	83	105	65	25	40	50	21	29	79	31	48	215	97	118	92	54	38
85- 90	82	33	49	19	6	13	16	4	12	27	12	15	85	36	49	36	15	21
90- 95	24	4	20	8	3	5	3	2	1	8	3	5	27	5	22	10	2	8
95-100	4	2	2	—	—	—	1	1	—	6	1	5	4	2	2	2	1	1
oltre 100	2	1	1	—	—	—	—	—	—	—	—	—	2	1	1	—	—	—
ignota	31	17	14	99	45	54	96	32	64	174	76	98	32	18	14	187	68	119
In complesso	35862	17202	18660	12280	6253	6027	7814	3905	3809	9301	4544	4757	42846	21113	21633	16781	8465	8316

**cata secondo il sesso e l'età
luoghi di Circondario, nei Circondari, nelle Provincie e nella Regione.**

Prov. di Sassari.

C I R C O N D A R I															P R O V I N C I A D I S A S S A R I			S A R D E G N A		
A L G H E R O			N U O R O			O Z I E R I			S A S S A R I			T E M P I O P A U S A N I A			MF	M	F	MF	M	F
MF	M	F	MF	M	F	MF	M	F	MF	M	F	MF	M	F	MF	M	F	MF	M	F
1265	644	621	1921	1030	891	1287	670	617	2648	1369	1279	1132	587	545	8253	4300	3953	21675	11161	10514
1092	573	519	1857	939	918	1268	652	616	2383	1249	1134	1160	603	557	7760	4016	3744	21243	10989	10254
972	515	457	1602	825	777	1101	587	514	2090	1073	1017	1019	529	490	6784	3529	3255	18277	9484	8793
775	407	368	1291	685	606	835	446	389	1585	779	806	874	439	435	5360	2756	2604	14023	7169	6854
887	467	420	1294	677	617	941	496	445	1695	890	805	985	484	501	5802	3014	2788	14894	7687	7207
1024	525	499	1489	766	723	1022	538	484	1904	980	924	1056	528	528	6495	3337	3158	16627	8499	8128
1132	581	551	1637	834	803	1093	550	543	2263	1139	1124	1139	600	539	7264	3704	3560	18757	9562	9195
1099	560	539	1620	816	804	1059	539	520	2344	1199	1145	1229	640	589	7351	3754	3597	18993	9745	9248
1114	555	559	1708	891	817	1128	592	536	2372	1198	1174	1135	603	532	7457	3839	3618	19278	9936	9342
1063	562	501	1576	805	771	1091	572	519	2300	1202	1098	1218	614	604	7248	3755	3463	18409	9593	8816
1080	558	522	1648	851	797	1154	595	559	2420	1239	1181	1214	626	588	7516	3869	3647	19337	9957	9380
1109	584	525	1651	838	813	1101	561	540	2429	1261	1168	1261	621	640	7551	3865	3666	19248	9829	9419
1121	586	535	1629	834	795	1112	562	550	2429	1253	1176	1211	608	603	7502	3843	3659	18860	9667	9193
1099	582	517	1700	866	831	1120	585	535	2453	1272	1181	1225	637	588	7597	3946	3652	19378	9634	9444
1086	567	519	1650	828	822	1137	573	564	2403	1255	1148	1165	571	594	7441	3794	3647	18575	9484	9091
1052	526	526	1579	790	789	1124	546	578	2586	1250	1156	1121	574	547	7262	3686	3576	18606	9351	8954
971	505	466	1518	750	768	1055	541	514	2202	1117	1085	1009	527	482	6755	3440	3315	17353	8851	8502
993	494	499	1426	703	723	1009	510	539	2101	1087	1014	1005	511	494	6594	3305	3289	16899	8456	8443
905	449	456	1504	728	776	1033	506	527	2054	940	1114	904	465	499	6460	3088	3372	16625	8075	8550
885	423	462	1439	718	721	924	440	484	1923	889	1034	940	462	484	6117	2932	3185	15861	7706	8095
707	285	422	1279	508	681	867	418	476	1889	907	982	1278	792	486	6050	3000	3050	14562	6862	7700
2966	1357	1609	4911	2286	2625	3232	1428	1804	6878	3194	3084	3378	1612	1766	21365	9877	11488	54252	25033	29219
3300	1480	1820	5259	2365	2854	3517	1474	2043	7728	3556	4102	3478	1554	1624	23282	10409	12873	61048	27787	33261
2943	1319	1624	5521	2557	2964	3283	1401	1882	6881	3355	3526	3235	1477	1758	21863	10109	11754	56425	26535	29860
2999	1457	1542	4711	2243	2408	3126	1450	1686	6669	3322	3377	2912	1456	1456	20457	9928	10529	53093	26037	27056
2860	1384	1476	4495	2254	2241	2825	1196	1429	6247	3149	3098	2048	1432	1216	19075	9615	9460	51284	26058	25226
2652	1398	1254	4053	2118	1935	2611	1363	1248	5529	2700	2739	2355	1274	1081	17200	8943	8257	45524	23423	22101
2354	1219	1135	3810	1951	1859	2355	1266	1089	4634	2182	2252	2005	1067	938	15158	7785	7373	30076	19896	19180
2117	1079	1038	3116	1663	1463	2320	1252	1078	4450	2257	2193	1678	1002	676	13691	7243	6448	35392	18331	17061
1804	930	874	2715	1442	1273	1959	1031	928	3945	1931	2014	1411	737	674	11824	6071	5763	31023	15669	15354
1335	679	656	1974	1042	932	1389	761	628	2875	1415	1400	946	512	434	8519	4469	4110	22416	11323	11093
895	427	468	1257	665	592	903	472	431	1879	918	961	703	391	312	5637	2873	2764	15397	7636	7761
592	323	269	761	421	340	571	337	224	1102	551	551	418	223	195	3444	1855	1589	8518	4419	4099
274	137	137	353	187	166	208	156	142	545	224	311	205	114	91	1675	828	847	4061	1957	2104
94	43	51	112	57	55	113	73	40	189	87	102	86	42	44	594	302	292	1306	652	744
35	12	23	32	20	12	20	7	13	61	17	44	27	10	17	175	66	109	398	148	250
3	2	1	3	2	1	7	1	0	7	3	4	7	2	5	27	10	17	73	27	46
2	1	1	1	—	1	2	1	1	2	1	1	2	—	2	9	3	6	18	5	13
663	318	345	931	438	493	586	235	351	564	259	305	574	238	336	3318	1488	1880	7601	3279	4322
49319	24513	22906	77033	38476	35557	51688	25583	26105	106428	52849	53639	40414	25164	24250	335942	166055	167357	864174	420272	433902

TAVOLA XV.

**Popolazione presente classificata secondo il sesso e per grandi gruppi di età
nei Centri di almeno 15 000 abitanti,
nei Comuni capiluoghi di Circondario, nei Circondari, nelle Pro incie e nella Regione.**

A - Numeri assoluti.

CENTRI COMUNI E CIRCONDARI	MASCHI					FEMMINE					IN COMPLESSO				
	in complesso	fino a 15 anni	16 a 65	66 e oltre	età ignota	in complesso	fino a 15 anni	16 a 65	66 e oltre	età ignota	in complesso	fino a 15 anni	16 a 65	66 e oltre	età ignota

PROVINCIA DI CAGLIARI.

a) Centri di almeno 15 000 abitanti.

Cagliari.....	27870	8593	17966	1238	73	29294	8490	18776	1862	166	57164	17083	36742	3100	239
---------------	-------	------	-------	------	----	-------	------	-------	------	-----	-------	-------	-------	------	-----

b) Comuni capiluoghi di Circondario.

Cagliari.....	30462	9222	19834	1323	83	31296	9132	20042	1953	169	61758	18354	39876	3276	252
Iglesias.....	10285	3480	6269	390	146	9559	3186	5751	407	215	19844	6666	12020	797	361
Lanusei.....	1878	697	1064	113	4	1717	496	1104	111	0	3595	1193	2168	224	10
Oristano.....	4725	1294	3106	312	13	5426	1208	3856	346	16	10151	2502	6962	658	29

c) Circondari e Provincia.

Cagliari.....	104613	35191	63145	5658	619	106632	33572	65472	6622	966	211245	68763	128617	12280	1585
Iglesias.....	51867	18030	30709	2677	451	51312	17049	30951	2769	543	103179	35079	61660	5446	994
Lanusei.....	39181	13101	23209	2522	349	39617	12210	24578	2335	494	78798	25311	47787	4857	843
Oristano.....	68026	21054	41636	4964	372	68984	19986	43359	4650	489	137010	41040	85495	9614	861
Provincia di Cagliari	263687	87376	158699	15821	1791	266545	82817	164860	16376	2492	530232	170193	323559	32197	4283

PROVINCIA DI SASSARI.

a) Centri di almeno 15 000 abitanti.

Sassari.....	17202	5382	10713	1090	17	18660	5218	12163	1265	14	35862	10600	22876	2355	31
--------------	-------	------	-------	------	----	-------	------	-------	------	----	-------	-------	-------	------	----

b) Comuni capiluoghi di Circondario.

Alghero.....	6253	2174	3741	293	45	6027	2025	3630	318	54	12280	4199	7371	611	99
Nuoro.....	3905	1198	2446	229	32	3909	1095	2490	260	64	7814	2293	4936	489	96
Ozieri.....	4544	1406	2740	322	76	4757	1287	3016	356	98	9301	2693	5756	678	174
Sassari.....	21113	6752	13050	1293	18	21833	6406	14027	1386	14	42946	13158	27077	2679	32
Tempio Pausania	8465	2910	5014	473	68	8316	2833	4972	392	119	16781	5743	9986	865	187

c) Circondari e Provincia.

Alghero.....	24513	8266	14305	1624	318	24806	7652	15203	1606	345	49319	15918	29508	3230	663
Nuoro.....	38476	12488	23156	2394	438	38557	11785	24180	2099	493	77033	24273	47336	4493	931
Ozieri.....	25583	8518	15022	1808	235	26105	7931	16328	1495	351	51688	16449	31350	3303	586
Sassari.....	52849	17358	32006	3226	259	53639	16360	33540	3434	305	106488	33718	65546	6660	564
Tempio Pausania	25164	8690	14942	1294	238	24250	8333	14481	1100	336	49414	17023	29423	2394	574
Provincia di Sassari	166585	55320	99431	10346	1488	167357	52061	103732	9734	1830	333942	107381	203168	20080	3318
Sardegna.....	430272	142696	258130	26167	3279	433902	134678	268592	26110	4322	864174	277574	526722	52277	7601

Segue: TAVOLA XV.

**Popolazione presente classificata secondo il sesso e per grandi gruppi di età
nei Centri di almeno 15 000 abitanti,
nei Comuni capiluoghi di Circondario, nei Circondari, nelle Provincie e nella Regione.**

B - Numeri relativi a 1 000 abitanti.

CENTRI COMUNI E CIRCONDARI	MASCHI				FEMMINE				IN COMPLESSO			
	fino a 15 anni	16 a 65	66 e oltre	età ignota	fino a 15 anni	16 a 65	66 e oltre	età ignota	fino a 15 anni	16 a 65	66 e oltre	età ignota

PROVINCIA DI CAGLIARI.

a) Centri di almeno 15 000 abitanti.

Cagliari	308	645	44	3	290	640	64	6	299	643	54	4
----------------	-----	-----	----	---	-----	-----	----	---	-----	-----	----	---

b) Comuni capiluoghi di Circondario.

Cagliari	303	651	43	3	292	641	62	5	297	646	53	4
Iglesias	338	610	38	14	333	602	43	22	336	606	40	18
Lanusei	371	567	60	2	289	643	65	3	332	603	62	3
Oristano	274	657	66	3	223	710	64	3	246	686	65	3

c) Circondari e Provincia.

Cagliari	336	604	54	6	315	614	62	9	326	608	58	8
Iglesias	348	592	52	8	332	603	54	11	340	598	53	9
Lanusei	334	593	64	9	308	621	59	12	321	606	62	11
Oristano	309	613	73	5	290	636	67	7	300	624	70	6
Provincia di Cagliari	331	602	60	7	311	619	61	9	321	610	61	8

PROVINCIA DI SASSARI.

a) Centri di almeno 15 000 abitanti.

Sassari	313	623	63	1	280	651	68	1	296	637	66	1
---------------	-----	-----	----	---	-----	-----	----	---	-----	-----	----	---

b) Comuni capiluoghi di Circondario.

Alghero	348	598	47	7	336	602	53	9	342	600	50	8
Nuoro	307	626	59	8	280	637	67	16	293	632	63	12
Ozieri	310	603	71	16	271	633	75	21	290	618	73	19
Sassari	320	618	61	1	293	643	63	1	306	631	62	1
Tempio Pausania	344	592	56	8	341	598	47	14	342	595	52	11

c) Circondari e Provincia.

Alghero	337	584	66	13	308	613	65	14	323	598	65	14
Nuoro	325	602	62	11	306	627	54	13	315	615	58	12
Ozieri	333	587	71	9	304	626	57	13	318	607	64	11
Sassari	328	606	61	5	305	625	64	6	317	615	63	5
Tempio Pausania	345	595	51	9	344	597	45	14	344	596	48	12
Provincia di Sassari	332	597	62	9	311	620	58	11	322	608	60	10
Sardegna	332	600	61	7	311	619	60	10	321	610	60	9

TAVOLA XVI.

Popolazione presente classificata secondo il sesso, l'età e lo stato civile.

(REGIONE)

ETÀ ANNI	Popolazione presente	SESSO		S T A T O C I V I L E											
		M	F	CELIBI E NUBILI		CONIUGATI		VEDOVI		SEPARATI LEGALMENTE		IGNOTO			
				M	F	M	F	M	F	M	F	M	F		
fino a 1.....	21675	11161	10514	11161	10514	—	—	—	—	—	—	—	—	—	—
1- 2.....	21243	10989	10254	10989	10254	—	—	—	—	—	—	—	—	—	—
2- 3.....	18277	9484	8793	9484	8793	—	—	—	—	—	—	—	—	—	—
3- 4.....	14023	7169	6854	7169	6854	—	—	—	—	—	—	—	—	—	—
4- 5.....	14894	7687	7207	7687	7207	—	—	—	—	—	—	—	—	—	—
5- 6.....	16627	8499	8128	8499	8128	—	—	—	—	—	—	—	—	—	—
6- 7.....	18757	9562	9195	9562	9195	—	—	—	—	—	—	—	—	—	—
7- 8.....	18993	9745	9248	9745	9248	—	—	—	—	—	—	—	—	—	—
8- 9.....	19278	9936	9342	9936	9342	—	—	—	—	—	—	—	—	—	—
9- 10.....	18409	9593	8816	9593	8816	—	—	—	—	—	—	—	—	—	—
10- 11.....	19337	9957	9380	9957	9380	—	—	—	—	—	—	—	—	—	—
11- 12.....	19248	9829	9419	9829	9419	—	—	—	—	—	—	—	—	—	—
12- 13.....	18860	9667	9193	9667	9193	—	—	—	—	—	—	—	—	—	—
13- 14.....	19378	9934	9444	9934	9444	—	—	—	—	—	—	—	—	—	—
14- 15.....	18575	9484	9091	9484	9090	—	1	—	—	—	—	—	—	—	—
15- 16.....	18305	9351	8954	9351	8926	—	28	—	—	—	—	—	—	—	—
16- 17.....	17353	8851	8502	8845	8421	6	77	—	4	—	—	—	—	—	—
17- 18.....	16899	8456	8443	8434	8200	20	236	2	2	—	1	—	—	4	—
18- 19.....	16625	8075	8550	8000	8083	62	451	1	5	1	1	11	—	10	—
19- 20.....	15861	7766	8095	7667	7260	86	812	3	10	—	3	10	—	10	—
20- 21.....	14562	6862	7700	6722	6536	120	1128	6	25	1	3	13	—	8	—
21- 25.....	54252	25033	29219	21910	19677	2994	9301	45	197	3	13	81	—	31	—
25- 30.....	61048	27787	33261	17228	14296	10242	17979	186	899	18	44	113	—	43	—
30- 35.....	56425	26535	29890	9858	7991	16096	20232	446	1572	28	57	107	—	38	—
35- 40.....	53093	26037	27056	6021	4873	19229	20214	660	1889	48	58	79	—	22	—
40- 45.....	51284	26058	25226	4218	3586	20830	19235	880	2316	54	67	76	—	22	—
45- 50.....	45524	23423	22101	3037	2631	19042	16473	1248	2887	41	83	55	—	27	—
50- 55.....	39076	19896	19180	2425	2125	15959	13238	1407	3728	59	67	46	—	22	—
55- 60.....	35392	18331	17061	1977	1665	14420	10632	1835	4673	61	66	38	—	25	—
60- 65.....	31023	15669	15354	1526	1390	11780	7885	2265	6011	69	42	29	—	26	—
65- 70.....	22416	11323	11093	966	968	7997	4553	2305	5518	38	31	17	—	23	—
70- 75.....	15397	7636	7761	597	669	4819	2305	2180	4753	27	18	13	—	16	—
75- 80.....	8518	4419	4099	320	306	2420	839	1657	2927	9	7	13	—	20	—
80- 85.....	4061	1957	2104	138	190	854	277	954	1628	3	2	8	—	7	—
85- 90.....	1396	652	744	57	72	217	94	373	573	—	1	5	—	4	—
90- 95.....	398	148	250	13	24	45	16	90	210	—	—	—	—	—	—
95-100.....	73	27	46	3	5	9	7	15	33	—	—	—	—	1	—
oltre 100.....	18	5	13	—	1	1	1	4	10	—	—	—	—	1	—
ignota.....	7601	3279	4322	1679	1862	1083	1548	158	593	3	9	356	—	310	—
In complesso.....	864174	430272	433902	263688	244634	148331	147562	16720	40463	463	573	1070	—	670	—

TAVOLA XVII.

**Popolazione presente classificata secondo il sesso e il luogo di nascita
nei Centri di almeno 15 000 abitanti, nei Comuni capiluoghi di Circondario, nelle Zone agricole,
nelle Province e nella Regione.**

TAVOLA XVII.

Popolazione presente classificata
nei Centri di almeno 15 000 abitanti, nei Comuni capiluoghi di

MASCHI —

LUOGO DI NASCITA	CENTRI		COMUNI CAPILUOGHI DI CIRCONDARIO					MONTAGNA			
	Cagliari	Cagliari	Iglesias	Lanusei	Oristano	I	II	III	in com- plesso		
Stesso Comune di censimento.....	17847	19119	5507	1348	2576	12667	5854	8535	27056		
Stessa Provincia di censimento.....	5305	5984	4184	350	1742	6203	932	776	7911		
Piemonte.....	268	320	51	3	6	60	2	7	69		
Liguria.....	214	222	7	1	7	11	1	3	15		
Lombardia.....	172	221	19	1	10	31	5	7	43		
Veneto.....	205	242	19	8	11	22	4	1	27		
Venezia Tridentina.....	1	4	1	—	1	2	—	1	3		
Venezia Giulia.....	43	43	1	—	—	1	—	—	1		
Emilia.....	295	309	10	13	27	51	27	16	94		
Toscana.....	411	453	54	7	21	81	46	11	138		
Marche.....	54	60	5	3	2	8	3	—	11		
Umbria.....	39	50	6	1	1	6	—	1	7		
Lazio.....	105	140	3	3	7	5	6	3	14		
Abruzzi e Molise.....	53	83	3	—	2	5	1	4	10		
Campania.....	265	440	22	6	20	35	—	1	36		
Puglie.....	105	157	3	2	4	6	2	—	8		
Basilicata.....	14	25	1	2	—	5	—	—	5		
Calabrie.....	56	94	2	1	5	2	2	—	4		
Sicilia.....	413	520	72	8	23	88	1	8	97		
Sardegna.....	1738	1791	207	118	237	298	34	107	439		
Eestero.....	149	159	48	3	12	69	5	3	77		
Colonie italiane.....	2	2	—	—	—	—	—	—	—		
Ignoto.....	16	24	—	—	11	7	4	1	12		
In complesso.....	27870	30462	10285	1878	4725	19663	6929	9485	36077		

(a) Per la denominazione e composizione delle Zone agricole vedasi a pag. VIII.

**secondo il sesso e il luogo di nascita
Circondario, nelle Zone agricole, nelle Provincie e nella Regione.**

Numeri assoluti.

Prov. di Cagliari.

ZONE AGRICOLE (a)

COLLINA														PIANURA					PROVINCIA DI CAGLIARI
IV	V	VI	VII	VIII	IX	X	XI	XII	XIII	XIV	XV	in com- plesso	XVI	XVII	XVIII	X X	in com- plesso		
5871	12802	10197	9384	7030	5568	10204	7443	3788	2477	12888	5569	93221	48482	19204	13675	10259	91620	211897	
642	1323	1358	1507	1128	594	1071	1812	390	520	3257	961	14563	10694	2521	2028	2665	17908	40382	
1	12	8	3	13	62	9	6	1	12	8	—	135	335	7	10	7	359	563	
2	5	4	2	5	9	7	2	3	9	42	—	90	234	1	5	10	250	355	
—	2	18	—	45	95	5	1	—	7	6	1	180	243	4	2	11	260	483	
—	9	7	—	126	40	2	1	1	—	4	1	191	260	4	1	12	277	495	
1	—	—	1	3	1	1	—	—	1	—	1	9	12	—	—	1	13	25	
—	1	—	—	—	1	—	—	—	—	—	—	2	44	—	1	—	45	48	
1	16	10	1	202	68	2	3	4	—	4	1	312	330	4	3	28	365	771	
1	32	26	4	8	91	10	—	16	17	14	2	221	505	14	3	25	547	906	
—	3	5	1	—	9	2	—	—	—	2	1	23	80	2	1	3	86	120	
—	2	4	1	1	23	3	—	—	—	1	—	35	52	2	1	1	56	98	
1	6	23	1	4	20	7	3	5	—	5	—	75	162	8	7	7	184	273	
2	2	9	1	3	28	2	—	3	—	1	—	51	86	—	3	2	91	152	
—	9	26	—	10	53	11	4	1	6	64	1	185	464	8	5	21	498	719	
1	2	17	—	2	42	—	1	1	—	6	1	73	164	1	1	5	171	252	
—	7	9	1	2	11	—	—	—	—	—	—	30	26	—	—	1	27	62	
—	2	26	—	—	28	—	1	—	—	9	1	67	98	2	1	6	107	178	
—	10	52	8	4	88	7	11	6	4	14	1	205	569	9	7	24	609	911	
20	203	72	33	136	64	395	55	122	35	139	23	1297	1943	88	198	230	2509	4245	
1	5	12	12	24	43	21	12	4	1	58	2	195	229	17	27	14	237	559	
—	—	1	—	—	—	—	—	1	—	—	—	2	3	1	2	—	6	8	
3	3	4	6	2	72	1	2	1	—	9	—	103	45	7	5	13	70	185	
6547	14456	11888	10966	8748	7010	11760	9357	4347	3089	16531	6566	111265	65060	21904	15086	13395	116345	263687	

Segue: TAVOLA XVII.

**Popolazione presente classificata
nei Centri di almeno 15 000 abitanti, nei Comuni capiluoghi di**

MASCHI —

LUOGO DI NASCITA	CENTRI		COMUNI CAPILUOGHI DI CIRCONDARIO				MONTAGNA	
	Sassari	Alghero*	Nuoro	Ozieri	Sassari	Tempio Pausania	XX	
Stesso Comune di censimento	11670	4823	3081	3545	12958	6601	18900	
Stessa Provincia di censimento.....	3334	680	554	752	5868	1552	1323	
Piemonte	123	37	7	14	127	3	12	
Liguria.....	167	31	2	7	178	10	10	
Lombardia.....	179	55	2	9	184	7	6	
Veneto.....	162	33	7	12	163	—	7	
Venezia Tridentina.....	2	1	1	—	2	—	4	
Venezia Giulia.....	3	—	1	—	3	—	1	
Emilia.....	149	41	18	22	154	8	24	
Toscana.....	112	47	18	13	115	33	22	
Marche.....	41	8	1	3	41	3	5	
Umbria.....	18	9	1	1	18	2	1	
Lazio.....	68	33	5	7	68	8	9	
Abruzzi e Molise.....	25	15	3	7	25	1	4	
Campania.....	124	90	10	13	132	10	17	
Puglie.....	37	32	3	3	37	9	8	
Basilicata.....	8	7	1	1	8	1	2	
Calabrie.....	22	27	2	2	22	6	2	
Sicilia.....	108	94	7	12	108	11	21	
Sardegna.....	621	155	174	101	711	139	354	
Estero.....	93	32	5	15	99	14	12	
Colonie italiane.....	6	—	—	—	6	—	4	
Ignoto.....	80	3	2	5	86	47	31	
In complesso.....	17202	6253	3905	4544	21113	8465	20779	

**secondo il sesso e il luogo di nascita
Circondario, nelle Zone agricole, nelle Provincie e nella Regione.**

Numeri assoluti.

Prov. di Sassari.

ZONE AGRICOLE												PIANURA XXXII	PROVINCIA DI SASSARI	REGIONE
COLLINA														
XXI	XXII	XXIII	XXIV	XXV	XXVI	XXVII	XXVIII	XXIX	XXX	XXXI	in com- plesso			
12626	13066	8295	4214	13879	9411	7674	16907	9089	12958	5611	113730	2308	134938	346835
999	2936	753	912	1359	1384	888	1996	1646	5868	2091	20832	300	22455	62837
12	3	3	1	7	5	38	51	19	127	47	313	13	338	901
8	11	1	—	8	—	33	17	11	178	322	539	—	599	954
14	8	3	3	7	7	55	40	12	184	35	368	—	374	857
13	1	—	2	3	1	33	24	13	163	86	339	—	346	841
1	—	—	1	2	—	1	7	—	2	2	16	—	20	45
1	—	—	—	—	—	—	—	—	3	1	5	—	6	54
16	14	24	14	1	—	42	25	31	154	122	443	3	470	1241
55	56	16	2	6	5	51	45	23	115	170	544	1	567	473
5	3	1	—	6	—	9	7	5	41	36	113	—	118	238
4	2	—	—	1	2	9	11	2	18	10	59	1	61	159
16	12	1	2	6	1	33	26	8	68	50	223	—	232	505
6	1	—	—	1	2	16	24	12	25	59	146	—	150	302
17	11	2	7	5	1	91	178	18	132	266	728	6	751	1470
23	10	—	—	—	1	32	44	3	37	99	249	—	257	509
3	1	—	—	3	—	7	15	1	8	3	41	—	43	105
12	6	2	—	1	1	27	19	4	22	36	130	—	132	310
44	11	—	8	3	4	95	98	14	108	179	564	2	587	1498
102	264	172	54	150	75	201	245	133	711	369	2476	11	2841	7086
13	22	5	2	16	2	32	605	19	99	54	869	—	881	1440
—	—	—	—	—	—	—	—	—	6	—	6	—	10	18
39	49	1	1	7	10	11	104	6	86	49	363	15	409	594
14029	16487	9279	5223	15471	10912	9378	20488	11069	21113	9697	143146	2660	166585	430272

Segue: TAVOLA XVII.

**Popolazione presente classificata
nei Centri di almeno 15 000 abitanti, nei Comuni capiluoghi di**

FEMMINE —

LUOGO DI NASCITA	CENTRI		COMUNI CAPILUOGHI DI CIRCONDARIO					MONTAGNA			
	Cagliari	Cagliari	Iglesias	Lanusei	Oristano	I	II	III	In com- plesso		
Stesso Comune di censimento.....	19578	20777	5701	1408	2940	12959	5816	9099	27874		
Stessa Provincia di censimento	6824	7462	3378	249	2136	5208	822	604	6634		
Piemonte	164	181	26	—	13	37	3	4	44		
Liguria	125	128	12	1	6	14	5	1	20		
Lombardia	132	142	33	1	16	38	2	3	43		
Veneto	109	115	13	—	8	15	2	1	18		
Venezia Tridentina	1	1	1	—	—	1	—	—	1		
Venezia Giulia.....	13	13	—	—	—	—	—	1	1		
Emilia	100	106	10	—	8	12	1	3	16		
Toscana	175	188	54	4	6	83	10	2	95		
Marche	30	31	2	—	1	3	2	1	6		
Umbria.....	16	17	5	1	4	6	1	—	7		
Lazio	84	90	8	3	8	10	4	4	18		
Abruzzi e Molise.....	22	25	9	—	—	9	—	—	9		
Campania	170	175	26	2	18	48	—	1	49		
Puglie	52	60	2	—	4	5	—	—	5		
Basilicata	6	7	—	3	—	1	1	1	3		
Calabrie	24	34	5	—	2	8	3	—	11		
Sicilia	172	181	45	2	10	54	1	6	61		
Sardegna	1373	1434	185	43	234	247	29	66	342		
Estero	105	110	44	—	9	72	6	3	81		
Colonie italiane.....	6	6	—	—	—	—	—	—	—		
Ignoto.....	13	13	—	—	3	6	3	2	11		
In complesso.....	29294	31296	9559	1717	5426	18836	6711	9802	35349		

**secondo il sesso e il luogo di nascita
Circondario, nelle Zone agricole, nelle Provincie e nella Regione.**

Numeri assoluti.

Prov. di Cagliari.

Z O N E A G R I C O L E																	P R O V I N C I A D I C A G L I A R I	
C O L L I N A												P I A N U R A						
IV	V	VI	VII	VIII	IX	X	XI	XII	XIII	XIV	XV	in com- plessso	XVI	XVII	XVIII	XIX		in com- plessso
6046	13981	9919	8895	6798	6023	10807	7406	4135	2583	12858	5413	94814	51362	20440	13649	10354	95805	218493
550	944	1391	1847	755	477	1075	1853	566	381	3035	1295	14169	12233	2551	2427	3265	20476	41279
2	3	5	4	8	3	8	2	3	6	3	3	50	197	13	14	15	239	333
2	4	1	2	10	3	4	1	1	3	19	2	52	139	2	6	8	155	227
—	7	2	4	2	—	4	2	2	3	7	3	36	156	4	4	18	182	261
—	1	4	3	4	—	—	1	1	—	11	1	26	134	3	8	8	153	197
—	—	1	—	—	—	1	—	1	—	—	—	3	12	—	—	—	12	16
—	—	—	—	—	—	—	—	—	—	2	—	2	16	1	2	1	20	23
—	4	—	2	—	1	4	1	1	—	3	4	20	116	2	3	8	129	165
—	7	2	—	4	8	6	—	—	2	11	3	43	202	9	—	6	217	355
—	—	3	1	—	—	1	—	1	—	—	—	6	39	3	1	1	44	56
1	5	—	—	1	—	1	—	—	—	1	—	9	21	1	1	4	27	43
—	4	5	1	7	—	7	4	2	—	5	—	35	114	3	3	9	129	182
—	—	—	—	—	—	1	—	—	—	—	1	2	29	—	4	—	33	44
—	4	3	1	1	4	7	7	1	3	42	1	74	187	11	4	21	223	346
—	—	—	—	—	1	1	—	1	—	1	—	4	64	1	1	6	72	81
—	5	2	1	1	—	—	—	—	—	—	—	9	8	—	2	—	10	22
—	—	—	—	—	—	—	—	1	1	4	1	7	38	1	1	2	42	60
1	10	4	3	—	1	4	7	3	2	7	1	43	239	7	4	10	260	364
7	100	45	28	67	18	388	20	136	28	83	23	943	1541	75	166	245	2027	3313
5	2	4	10	14	22	27	3	8	1	49	4	149	168	19	7	13	207	437
—	—	—	—	—	—	—	—	—	—	1	—	1	9	—	—	—	9	10
2	9	3	7	5	121	—	12	1	—	5	—	165	25	15	19	4	63	239
6616	15040	11394	10609	7677	6682	12346	9319	4864	3013	16147	6755	110662	67049	23161	16326	13998	120534	266545

Segue: TAVOLA XVII.

**Popolazione presente classificata
nei Centri di almeno 15 000 abitanti, nei Comuni capiluoghi di**

FEMMINE —

LUOGO DI NASCITA	CENTRI		COMUNI CAPILUOGHI DI CIRCONDARIO					MONTAGNA
	Sassari	Alghero	Nuoro	Ozieri	Sassari	Tempio Pausania	XX	
Stesso Comune di censimento.....	12651	5159	3217	3938	13862	6442	20221	
Stessa Provincia di censimento.....	4625	689	524	663	6516	1489	1075	
Piemonte.....	92	8	11	14	95	1	15	
Liguria	106	12	3	5	115	14	8	
Lombardia	67	7	6	6	68	7	16	
Veneto	40	8	4	3	40	—	4	
Venezia Tridentina	4	1	—	—	4	—	—	
Venezia Giulia.....	3	1	1	—	3	—	1	
Emilia	64	4	1	4	68	8	2	
Toscana	60	16	10	10	62	34	15	
Marche.....	20	1	1	3	20	1	1	
Umbria.....	15	4	—	—	16	2	—	
Lazio	60	5	3	4	60	2	3	
Abruzzi e Molise	18	—	—	4	18	1	—	
Campania	51	11	3	6	55	10	10	
Puglie	11	1	—	2	11	9	1	
Basilicata.....	5	1	1	—	5	—	1	
Calabrie.....	15	—	1	1	16	2	2	
Sicilia	62	8	5	4	62	13	10	
Sardegna	562	70	103	79	597	183	182	
Estero.....	104	20	9	11	114	32	18	
Colonie italiane.....	—	—	3	—	—	—	10	
Ignoto.....	25	1	3	—	26	66	26	
In complesso	18660	6027	3909	4757	21833	8316	21621	

secondo il sesso e il luogo di nascita
Circondario, nelle Zone agricole, nelle Provincie e nella Regione.

Numeri assoluti.

Prov. di Sassari.

ZONE AGRICOLE													PROVINCIA DI SASSARI	REGIONE
COLLINA												PIANURA		
XXI	XXI	XXIII	XXIV	XXV	XXVI	XXVII	XXVIII	XXIX	XXX	XXXI	in com- plesso	XXXII		
12862	12743	8670	4025	14512	9816	8093	17798	9703	13862	5825	117909	2275	140405	358898
728	2885	677	846	1213	1260	870	2185	1419	6516	2264	20863	255	22193	63472
6	5	1	1	8	2	9	7	16	95	34	184	13	212	545
4	15	—	—	9	1	14	17	9	115	209	393	—	401	628
4	7	3	2	8	3	7	10	7	68	20	139	—	155	416
2	—	—	—	2	—	8	4	4	40	24	84	1	89	286
2	—	—	—	—	—	1	4	—	4	—	11	—	11	27
—	—	—	—	1	—	1	4	—	3	4	13	—	14	37
1	11	3	—	1	1	4	14	5	68	38	146	—	148	313
6	37	5	4	7	6	16	17	14	62	113	237	—	302	657
—	2	—	—	2	2	1	1	5	20	9	42	1	44	100
1	2	—	—	3	—	4	1	—	16	6	33	—	33	76
6	4	—	2	2	3	6	5	8	60	23	119	—	122	304
—	1	—	—	1	—	—	14	10	18	2	46	—	46	90
—	11	—	1	2	—	12	38	10	55	175	304	4	318	664
3	9	—	—	1	—	1	3	3	11	45	76	—	77	158
—	—	—	—	4	2	1	1	—	5	2	15	—	16	38
2	2	2	1	—	2	1	—	3	16	9	38	—	40	100
2	13	1	4	—	—	8	12	5	62	24	131	—	141	505
32	257	153	20	136	29	107	161	100	597	191	1783	13	1978	5290
18	33	3	1	16	7	21	33	18	114	81	345	—	363	800
—	—	1	—	—	—	—	—	—	—	—	1	—	11	21
3	67	—	—	2	14	4	16	24	26	41	197	15	238	477
13682	16104	9519	4907	15930	11148	9189	20345	11363	21833	9139	143159	2577	167357	433902

Segue: TAVOLA XVII.

**Popolazione presente classificata
nei Centri di almeno 15 000 abitanti, nei Comuni capiluoghi di**

AMBO I SESSI —

LUOGO DI NASCITA	CENTRI		COMUNI CAPILUOGHI DI CIRCONDARIO				MONTAGNA			
	Cagliari	Cagliari	Iglesias	Lanusei	Oristano	I	II	III	in com- plesso	
Stesso Comune di censimento.....	37425	39896	11268	2756	5516	25626	11670	17634	54930	
Stessa Provincia di censimento.....	12129	13446	7562	599	3878	11411	1754	1380	14545	
Piemonte	432	501	77	3	19	97	5	11	113	
Liguria	339	350	19	2	13	25	6	4	35	
Lombardia.....	304	363	52	2	26	69	7	10	86	
Veneto.....	314	357	32	8	19	37	6	2	45	
Venezia Tridentina.....	2	5	2	—	1	3	—	1	4	
Venezia Giulia.....	56	56	1	—	—	1	—	1	2	
Emilia.....	395	415	20	13	35	63	28	19	110	
Toscana	586	641	108	11	27	164	56	13	233	
Marche.....	84	91	7	3	3	11	5	1	17	
Umbria.....	55	67	11	2	5	12	1	1	14	
Lazio	189	230	11	6	15	15	10	7	32	
Abruzzi e Molise.....	75	108	12	—	2	14	1	4	19	
Campania	535	615	48	8	38	83	—	2	85	
Puglie.....	157	217	5	2	8	11	2	—	13	
Basilicata	20	32	1	5	—	6	1	1	8	
Calabria	80	128	7	1	7	10	5	—	15	
Sicilia	585	701	117	10	33	142	2	14	158	
Sardegna	3111	3225	392	161	471	545	63	173	781	
Estero.....	254	269	92	3	21	141	11	6	158	
Colonie italiane.....	8	8	—	—	—	—	—	—	—	
Ignoto	29	37	—	—	14	13	7	3	23	
In complesso.....	57164	61758	19844	3595	10151	38499	13640	19287	71426	

secondo il sesso e il luogo di nascita
Circondario, nelle Zone agricole, nelle Provincie e nella Regione.

Numeri assoluti.

Prov. di Cagliari.

ZONE AGRICOLE															PROVINCIA DI CAGLIARI			
COLLINA											PIANURA							
IV	V	VI	VII	VIII	IX	X	XI	XII	XIII	XIV	XV	in com- plesso	XVI	XVII		XVIII	XIX	in com- plesso
11917	26733	20116	18279	13828	11591	21011	14849	7923	5000	25746	10982	188035	09844	39644	27324	20613	187425	430390
1192	2267	2749	3354	1883	1071	2146	3665	956	901	6292	2256	28732	22927	5072	4455	5930	38384	81661
3	15	13	7	21	65	17	8	4	18	11	3	185	532	20	24	22	598	896
4	9	5	4	15	12	11	3	4	12	61	2	142	373	3	11	18	405	582
—	9	20	4	47	95	9	3	2	10	13	4	216	399	8	6	29	442	744
—	10	11	3	130	40	2	2	2	—	15	2	217	394	7	9	20	430	692
1	—	1	1	3	1	2	—	1	1	—	1	12	24	—	—	1	25	41
—	1	—	—	—	1	—	—	—	—	2	—	4	60	1	3	1	65	71
1	20	10	3	202	69	6	4	5	—	7	5	332	446	6	6	36	494	936
1	39	28	4	12	99	16	—	16	19	25	5	264	707	23	3	31	764	1261
—	3	8	2	—	9	3	—	1	—	2	1	29	119	5	2	4	130	176
1	7	4	1	2	23	4	—	—	—	2	—	44	73	3	2	5	83	141
1	10	28	2	11	20	14	7	7	—	10	—	110	276	11	10	16	313	455
2	2	9	1	3	28	3	—	3	—	1	1	53	115	—	7	2	124	196
—	13	29	1	11	57	18	11	2	9	106	2	259	1	19	9	42	721	1065
1	2	17	—	2	43	1	1	2	—	7	—	77	228	2	2	11	243	333
—	12	11	2	3	11	—	—	—	—	—	—	39	34	—	2	1	37	84
—	2	26	—	—	28	—	1	1	1	13	2	74	136	3	2	8	149	238
1	20	56	11	4	89	11	18	9	6	21	2	248	808	16	11	34	869	1275
27	303	117	61	203	82	733	75	258	63	222	46	2240	3484	163	364	525	4536	7557
6	7	16	22	38	65	48	15	12	2	107	6	344	397	36	34	27	494	996
—	—	1	—	—	—	—	—	1	—	1	—	3	12	1	2	—	15	18
5	12	7	13	7	193	1	14	2	—	14	—	268	70	22	24	17	133	424
13163	29496	23282	21775	16425	13692	24106	18676	9211	6102	32678	13321	221927	132109	45065	32312	27393	236879	530232

Segue: TAVOLA XVII.

**Popolazione presente classificata
nei Centri di almeno 15 000 abitanti, nei Comuni capiluoghi di**

AMBO I SESSI —

LUOGO DI NASCITA	CENTRI		COMUNI CAPILUOGHI DI CIRCONDARIO				MONTAGNA	
	Sassari	Alghero	Nuoro	Ozieri	Sassari	Tempio Pausania	XX	
Stesso Comune di censimento.....	24321	9982	6298	7483	26820	13043	39121	
Stessa Provincia di censimento.....	8009	1369	1078	1415	12384	3041	2398	
Piemonte.....	215	45	18	28	222	4	27	
Liguria.....	273	43	5	12	293	24	18	
Lombardia.....	246	62	8	15	252	14	22	
Veneto.....	202	41	11	15	203	—	11	
Venezia Tridentina.....	6	2	1	—	6	—	4	
Venezia Giulia.....	6	1	2	—	6	—	2	
Emilia.....	213	45	19	26	222	16	26	
Toscana.....	172	63	28	23	177	67	37	
Marche.....	61	9	2	6	61	4	6	
Umbria.....	33	13	1	1	34	4	1	
Lazio.....	128	38	8	11	128	10	12	
Abruzzi e Molise.....	43	15	3	11	43	2	4	
Campania.....	175	101	13	19	187	20	27	
Puglie.....	48	33	3	5	48	18	9	
Basilicata.....	13	8	2	1	13	1	3	
Calabrie.....	37	27	3	3	38	8	4	
Sicilia.....	170	102	12	16	170	24	31	
Sardegna.....	1183	225	277	180	1308	322	536	
Estero.....	197	52	14	26	213	46	30	
Colonie italiane.....	6	—	3	—	6	—	14	
Ignoto.....	105	4	5	5	112	113	57	
In complesso.....	35862	12280	7814	9301	42946	16781	42400	

secondo il sesso e il luogo di nascita
Circondario, nelle Zone agricole, nelle Provincie e nella Regione.

Numeri assoluti.

Prov. di Sassari.

ZONE AGRICOLE													PIANURA	PROVINCIA DI SASSARI	REGIONE
COLLINA												in con- plessa			
XXI	XXII	XXIII	XXIV	XXV	XXVI	XXVII	XXVIII	XXIX	XXX	XXXI				XXXII	
25488	25809	16965	8239	28391	19227	15767	34705	18792	26820	11436	231639	4583	275343	705733	
1727	5821	1430	1758	2572	2644	1758	4181	3065	12384	4355	41695	555	44648	126309	
18	8	4	2	15	7	47	58	35	222	81	497	26	550	1446	
12	26	1	—	17	1	47	34	20	203	531	982	—	1000	1582	
18	15	6	5	15	10	62	50	19	252	55	507	—	529	1273	
15	1	—	2	5	1	41	28	17	203	110	423	1	435	1127	
3	—	—	1	2	—	2	11	—	6	2	27	—	31	72	
1	—	—	—	1	—	1	4	—	6	5	18	—	20	91	
17	25	27	14	2	1	46	39	36	222	160	589	3	618	1554	
61	93	21	6	13	11	67	62	37	177	283	831	1	869	2130	
5	5	1	—	8	2	10	8	10	61	45	155	1	162	338	
5	4	—	—	4	2	13	12	2	34	16	92	1	94	235	
22	16	1	4	8	4	39	31	16	128	73	342	—	354	809	
6	2	—	—	2	2	16	38	22	43	61	192	—	196	392	
17	22	2	8	7	1	103	216	28	187	441	1032	10	1069	2134	
26	19	—	—	1	1	33	47	6	48	144	325	—	334	667	
3	1	—	—	7	2	8	16	1	13	5	56	—	59	143	
14	8	4	1	1	3	28	19	7	38	45	168	—	172	410	
46	24	1	12	3	4	103	110	19	170	203	695	2	728	2003	
134	521	325	74	286	104	308	406	233	1308	560	4259	24	4819	12376	
31	55	8	3	32	9	53	638	37	213	135	1214	—	1244	2240	
—	—	1	—	—	—	—	—	—	6	—	7	—	21	39	
42	116	1	1	9	24	15	120	30	112	90	560	30	647	1071	
27711	32591	18798	10130	31401	22060	18567	40833	22432	42946	18836	286305	5237	333942	864174	

TAVOLA XVIII.

**Popolazione presente classificata secondo il sesso e il luogo di nascita
nei Centri di almeno 15 000 abitanti, nei Comuni capiluoghi di Circondario,
nelle Regioni agricole, nelle Province e nella Regione.**

MASCHI — Numeri relativi a 1 000 abitanti.

LUOGO DI NASCITA	CENTRI					COMUNI CAPILUOGHI DI CIRCONDARIO			REGIONI AGRICOLE			CENTRI					REGIONI AGRICOLE			REGIONE	
	Cagliari	Cagliari	Iglesias	Lanusei	Oristano	Montagna	Collina	Pianura	Provincia di Cagliari	Sassari	Alghero	Nuoro	Ozieri	Sassari	Tempio Pansaia	Montagna	Collina	Pianura	Provincia di Sassari		REGIONE
Stesso Comune di censimento.....	639	628	541	717	547	751	837	788	804	679	771	788	780	614	780	911	794	868	810	807	
Stessa Provincia di censimento.....	190	196	407	185	369	219	130	154	153	197	109	141	165	278	183	64	146	113	135	146	
Piemonte.....	10	11	5	2	1	2	1	3	2	7	6	2	3	6	1	2	5	2	2	
Liguria.....	8	7	1	1	1	1	2	1	10	5	1	2	8	1	4	—	4	2	
Lombardia.....	6	7	2	1	2	1	2	2	2	10	9	1	2	9	1	3	—	2	2	
Veneto.....	7	8	2	4	2	1	2	2	2	9	5	2	3	8	—	2	—	2	2	
Venezia Tridentina.....	—	—	—	—	—	—	—	—	—	—	—	—	—	—	—	—	—	—	—	—	
Venezia Giulia.....	2	1	—	—	
Emilia.....	11	10	1	7	6	3	3	3	3	9	7	5	5	7	1	1	3	1	3	3	
Toscana.....	15	15	5	4	4	4	2	5	3	7	8	5	3	5	4	1	4	3	3	
Marche.....	2	2	2	1	2	1	1	2	1	—	1	1	
Umbria.....	1	2	1	1	1	1	1	
Lazio.....	4	5	2	1	1	2	1	4	5	1	2	3	1	2	—	1	1	
Abruzzi e Molise.....	2	3	—	1	1	1	2	1	2	1	1	—	1	1	
Campania.....	13	14	2	3	4	1	2	4	3	7	14	3	3	6	1	1	5	2	5	3	
Puglie.....	4	5	1	1	1	1	1	2	5	1	2	1	2	—	2	1	
Basilicata.....	1	1	1	—	1	
Calabria.....	2	3	1	1	1	1	1	1	4	1	1	1	1	—	1	1	
Siella.....	15	17	7	4	5	3	2	5	3	6	15	2	3	5	1	1	4	1	4	3	
Sardegna.....	62	59	20	62	50	12	12	22	16	36	25	44	22	34	16	17	17	4	17	17	
Eestero.....	5	5	5	2	3	2	2	2	2	5	5	1	3	5	2	1	6	—	5	3	
Colonie italiane.....	—	—	—	—	—	—	—	—	—	—	—	—	—	—	—	—	—	—	—	—	
Ignoto.....	1	1	—	—	2	1	1	1	5	1	1	4	6	1	3	6	2	1	

Segue: TAVOLA XVIII.

**Popolazione presente classificata secondo il sesso e il luogo di nascita
nei Centri di almeno 15 000 abitanti, nei Comuni capiluoghi di Circondario,
nelle Regioni agricole, nelle Province e nella Regione.**

FEMMINE — Numeri relativi a 1 000 abitanti.

LUOGO DI NASCITA	CIRCONDARIO										REGIONI AGRICOLE					Provincia di Sassari	REGIONE			
	CENTRI	COMUNI CAPILUOGHI DI					REGIONI AGRICOLE													
	Cagliari	Cagliari	Iglesias	Lanusei	Oristano	Montagna	Collina	Pianura	Provincia di Cagliari	Sassari	Alghero	Nuoro	Ozieri	Sassari	Tempio Pausania			Montagna	Collina	Pianura
Stesso Comune di censimento	667	663	596	819	542	789	858	795	820	678	856	823	828	635	775	935	824	883	839	827
Stessa Provincia di censimento	233	238	353	145	394	188	128	170	155	248	114	134	139	298	179	50	146	99	133	146
Piemonte.....	6	6	3	—	2	1	2	1	5	1	3	3	4	1	1	5	1	1
Liguria.....	4	4	1	1	1	1	1	1	6	2	1	1	5	2	3	—	2	1
Lombardia.....	5	5	3	1	3	1	2	1	4	1	2	1	3	1	1	1	—	1	1
Veneto.....	4	4	1	—	1	1	1	1	2	1	1	1	2	—	1	1	1
Venezia Tridentina.....	—	—
Venezia Giulia.....
Emilia.....	3	3	1	—	1	1	1	3	1	1	3	1	1	—	1	1
Toscana.....	6	6	6	2	1	3	2	1	3	3	3	2	3	4	1	2	—	2	2
Marche.....	1	1	—	1	1	1
Umbria.....	1	1	1	1	1	1	1	—	—	1
Lazio.....	3	3	1	2	1	1	1	1	3	1	1	1	3	1	—	1	1
Abruzzi e Molise.....	1	1	1	—	—	1	—	—	1	1
Campania.....	6	6	3	1	3	1	1	2	1	3	2	1	1	3	1	2	2	2	2
Puglie.....	2	2	—	1	1	1	1	1	1	—
Basilicata.....	—	2	—
Calabria.....	1	1	1	—	1	—	1
Sicilia.....	6	6	5	1	2	2	2	1	3	1	1	1	3	2	1	—	1	1
Sardegna.....	47	46	19	25	43	10	9	17	12	30	12	26	17	27	22	8	12	5	12	12
Estero.....	4	4	5	—	2	2	1	2	2	6	3	2	2	5	4	1	2	—	2	2
Colonie italiane.....	1
Ignoto.....	1	1	1	1	1	1	1	8	1	1	6	1	1

Segue: TAVOLA XVIII.

**Popolazione presente classificata secondo il sesso e il luogo di nascita
nei Centri di almeno 15 000 abitanti, nei Comuni capiluoghi di Circondario,
nelle Regioni agricole, nelle Provincie e nella Regione.**

AMBO I SESSI — Numeri relativi a 1 000 abitanti.

LUOGO DI NASCITA	CAGLIARI										SASSARI					REGIONE				
	CENTRI	COMUNI CAPILUOGHI DI CIRCONDARIO					REGIONI AGRICOLE			Provincia di Cagliari	CENTRI	COMUNI CAPILUOGHI DI CIRCONDARIO					REGIONI AGRICOLE		Provincia di Sassari	REGIONE
		Cagliari	Cagliari	Iglesias	Lanusei	Oristano	Montagna	Collina	Pianura			Sassari	Alghero	Nuoro	Ozieri	Sassari	Tempio Pausania	Montagna		
Stesso Comune di cen- simento.....	656	645	567	766	543	769	848	790	812	678	812	806	804	625	777	922	809	875	824	817
Stessa Provincia di cen- simento	212	218	381	166	382	204	130	162	154	223	111	138	152	288	181	57	146	106	134	146
Piemonte.....	8	8	4	1	2	2	1	3	2	6	4	2	3	5	1	2	5	2	2
Liguria	6	6	1	1	1	1	2	1	8	4	1	1	7	1	3	—	3	2
Lombardia.....	5	6	3	1	3	1	1	2	1	7	5	1	2	6	1	1	2	—	2	1
Veneto	5	6	2	2	2	1	1	2	1	6	3	1	2	5	—	1	1	1
Venezia Tridentina	—	—	—
Venezia Giulia.....	1	1	—	—	—	—
Emilia	7	7	1	4	3	2	1	2	2	6	4	2	3	5	1	1	2	1	2	2
Toscana.....	10	10	5	3	3	3	1	3	2	5	5	4	2	4	4	1	3	3	2
Marche	1	1	1	1	2	1	1	1	1
Umbria.....	1	1	1	1	1	1	1
Lazio.....	3	4	1	2	1	1	1	4	3	1	1	3	1	1	—	1	1
Abruzzi e Molise.....	1	2	1	—	1	1	1	1	1	1	—	1
Campania.....	9	10	2	2	4	1	1	3	2	5	8	2	2	4	1	1	4	2	3	2
Puglie.....	3	4	1	1	1	1	1	3	1	1	1	1	—	1	1
Basilicata	1	1	—	1
Calabria.....	1	2	1	1	1	2	1	1	—	1
Sicilia	10	11	6	3	3	2	1	4	2	5	8	2	2	4	1	1	2	2	2
Sardegna.....	54	52	20	44	46	11	10	19	14	33	18	35	19	30	19	13	15	5	14	15
Estero	4	4	5	1	2	2	2	2	2	5	4	2	3	5	3	1	4	—	4	3
Colonie italiane	—	—	—
Ignoto.....	1	1	—	—	1	1	1	1	3	1	1	3	7	1	2	6	2	1

TAVOLA XIX.

Popolazione presente classificata secondo il sesso, il luogo di nascita e per grandi gruppi di età.

(REGIONE)

A - Numeri assoluti.

LUOGO DI NASCITA	MASCHI					FEMMINE					IN COMPLESSO				
	Totale	fino a 15 anni	16 a 65	66 e oltre	età ignota	Totale	fino a 15 anni	16 a 65	66 e oltre	età ignota	Totale	fino a 15 anni	16 a 65	66 e oltre	età ignota
Stesso Comune di censimento.....	346835	129069	194776	20768	2222	358898	122183	213067	20714	2934	705733	251252	407843	41482	5156
Stessa Provincia di censimento..	62837	11058	46649	4349	781	63472	10483	47371	4602	1011	126309	21546	94020	8951	1792
Piemonte.....	901	82	750	67	2	545	67	409	50	19	1446	149	1159	117	21
Liguria.....	954	179	708	65	2	628	180	389	55	4	1582	359	1097	120	6
Lombardia.....	857	65	746	44	2	416	63	325	26	2	1273	128	1071	70	4
Veneto.....	841	59	756	26	—	286	60	213	13	—	1127	119	969	39	—
Venezia Triden- tina.....	45	12	31	2	—	27	6	16	5	—	72	18	47	7	—
Venezia Giulia...	54	8	45	1	—	37	9	23	1	4	91	17	68	2	4
Emilia.....	1241	43	1144	45	9	313	38	238	35	2	1554	81	1382	80	11
Toscana.....	1473	119	1280	71	3	657	91	517	47	2	2130	210	1797	118	5
Marche.....	238	10	213	12	3	100	19	70	9	2	338	29	283	21	5
Umbria.....	159	14	137	8	—	76	16	58	2	—	235	30	195	10	—
Lazio.....	505	131	357	15	2	304	113	175	15	1	809	244	532	30	3
Abruzzi e Molise.	302	19	263	20	—	90	25	63	2	—	392	44	326	22	—
Campania.....	1470	144	1215	105	6	664	113	483	65	3	2134	257	1698	170	9
Puglie.....	509	50	446	13	—	158	40	112	6	—	667	90	558	19	—
Basilicata.....	105	17	83	5	—	38	8	27	2	1	143	25	110	7	1
Calabrie.....	310	26	272	12	—	100	16	78	5	1	410	42	350	17	1
Siolia.....	1498	113	1321	59	5	505	81	377	38	9	2003	194	1698	97	14
Sardegna.....	7086	1045	5629	366	46	5290	890	3992	360	48	12376	1935	9621	726	94
Estero.....	1440	346	1049	37	8	800	323	419	44	14	2240	669	1468	81	22
Colonie Italiane..	18	12	4	2	—	21	14	3	1	3	39	26	7	3	3
Ignoto.....	594	75	256	75	188	477	35	167	13	262	1071	110	423	88	450
In complesso.....	430272	142696	258130	26167	3279	433902	134878	268592	26110	4322	864174	277574	526722	52277	7601

Segue: TAVOLA XIX.

**Popolazione presente classificata secondo il sesso, il luogo di nascita
e per grandi gruppi di età.**

(REGIONE)

B - Numeri relativi a 1 000 abitanti.

LUOGO DI NASCITA	MASCHI				FEMMINE				IN COMPLESSO			
	Totale	fino a 15 anni	16 a 65	66 e oltre	Totale	fino a 15 anni	16 a 65	66 e oltre	Totale	fino a 15 anni	16 a 65	66 e oltre
Stesso Comune di censimento	807	905	754	794	827	906	793	794	818	905	774	794
Stessa Provincia di censimento	146	77	181	166	146	78	176	176	146	78	178	171
Piemonte.....	2	1	3	3	1	...	2	2	2	1	2	2
Liguria.....	2	1	3	2	1	1	1	2	2	1	2	2
Lombardia.....	2	...	3	2	1	...	1	1	1	...	2	1
Veneto.....	2	...	3	1	1	...	1	...	1	...	2	1
Venezia Tridentina..
Venezia Giulia.....
Emilia.....	3	...	4	2	1	...	1	1	2	...	3	2
Toscana.....	3	1	5	3	2	1	2	2	2	1	3	2
Marche.....	1	...	1	1	...
Umbria.....	1
Lazio.....	1	1	1	1	1	1	1	1	1	1	1	1
Abruzzi e Molise.....	1	...	1	1	1	...
Campania.....	3	1	5	4	2	1	2	2	2	1	3	3
Puglie.....	1	...	2	1	...	1	...
Basilicata.....
Calabrie.....	1	...	1	1	...
Sicilia.....	3	1	5	2	1	1	1	1	2	1	3	2
Sardegna.....	16	7	22	14	12	7	15	14	14	7	18	14
Estero.....	3	2	4	1	2	2	2	2	3	2	3	2
Colonie Italiane.....
Ignoto.....	1	1	1	3	1	...	1	...	1	...	1	2

TAVOLA XX.

**Abitanti di età superiore a 6 anni che sapevano leggere
nei singoli Comuni, nei Circondari, nelle Provincie, nelle Zone agricole e nella Regione.**

a) nei Comuni, nei Circondari e nelle Provincie.

COMUNI	ABITANTI DI ETÀ SUPERIORE A 6 ANNI						Su 100 abitanti di età superiore a 6 anni sapevano leggere		
	in complesso			che sapevano leggere			MF	M	F
	MF	M	F	MF	M	F			

Provincia di Cagliari.

CIRCONDARIO DI CAGLIARI.

Arixi.....	264	128	136	97	54	43	37	42	32
Armungia.....	941	461	480	334	186	148	35	40	31
Assemmini.....	2 771	1 389	1 382	780	471	309	28	34	22
Ballao.....	1 056	512	544	262	134	128	25	26	24
Barrali.....	365	198	167	124	81	43	34	41	26
Barumini.....	1 185	630	555	539	321	218	45	51	39
Burcei.....	1 392	726	666	295	214	81	21	29	12
Cagliari.....	54 818	26 970	27 848	41 328	20 762	20 566	75	77	74
Capoterra.....	2 270	1 155	1 115	528	328	200	23	28	18
Collinas.....	837	412	425	245	133	112	29	32	26
Decimomannu.....	1 412	703	709	605	355	250	43	50	35
Decimoputzu.....	1 200	615	585	353	230	123	29	37	21
Dolianova.....	3 201	1 565	1 636	1 206	713	493	38	46	30
Donigala Siurgus....	738	375	363	238	142	96	32	38	26
Donori.....	797	395	402	239	152	87	30	38	22
Elmas.....	830	402	428	409	230	179	49	57	42
Furtei.....	1 023	510	513	431	271	160	42	53	31
Gesico.....	665	346	319	245	131	114	37	38	36
Gesturi.....	1 236	624	612	433	264	169	35	42	28
Goni.....	345	190	155	91	69	22	26	36	14
Guamaggiore.....	576	272	304	232	119	113	40	44	37
Guasila.....	1 810	883	927	792	476	316	44	54	34
Las Plassas.....	401	192	209	124	78	46	31	41	22
Lunamatrona.....	1 130	551	579	508	281	227	45	51	39
Mandas.....	1 961	972	989	844	483	361	43	50	37
Maracalagonis.....	1 800	948	852	757	478	279	42	50	33
Monastir.....	1 459	719	740	570	344	226	39	48	31
Monserrato.....	6 281	3 110	3 171	2 383	1 426	957	33	46	30
Muravera.....	3 119	1 901	1 218	1 544	1 163	381	50	61	31
Nuraminis.....	1 862	911	951	1 038	562	476	56	62	50
Ortacesus.....	476	250	226	152	96	56	32	38	25
Pabillonis.....	1 300	647	653	421	278	143	32	43	22
Pauli Arbarei.....	439	226	213	180	113	67	41	50	31
Pimentel.....	645	316	329	263	144	119	41	46	36
Pirri.....	3 343	1 598	1 745	1 545	781	764	46	49	44
Pula.....	1 701	858	843	627	356	271	37	41	32

Segue: TAVOLA XX.

COMUNI	ABITANTI DI ETÀ SUPERIORE A 6 ANNI						Su 100 abitanti di età superiore a 6 anni sapevano leggere		
	in complesso			che sapevano leggere			MF	M	F
	MF	M	F	MF	M	F			
Quartuccio	2 533	1 231	1 302	769	439	330	30	36	25
Quartu Sant'Elena ..	8 428	3,994	4 434	3 289	1 632	1 657	39	41	37
Samassi	2 537	1 232	1 305	878	510	368	35	41	28
Samatzai	1 219	580	639	566	313	253	46	54	40
San Basilio	846	398	448	252	132	120	30	33	27
San Gavino Monreale	3 275	1 630	1 645	1 111	671	440	34	41	27
Sanluri	4 138	2 002	2 136	1 949	1 043	906	47	52	42
San Nicolò Gerrei ...	1 110	529	581	464	232	232	42	44	40
San Pietro Pula	308	144	164	104	53	51	34	37	31
Sant'Andrea Frius...	993	509	484	458	273	185	46	54	38
Santo Sperato	2 104	1 032	1 072	902	512	390	43	50	36
San Vito	3 329	1 538	1 791	1 371	777	594	41	51	33
Sardara	2 671	1 290	1 381	1 223	696	527	46	54	38
Sarroch	1 416	702	714	680	372	308	48	53	43
Segariu	651	332	319	205	134	71	31	40	22
Selargius	3 223	1 500	1 723	1 298	723	575	40	48	33
Selegas	951	488	463	529	289	240	56	59	52
Senorbi	1 680	812	868	808	450	358	48	55	41
Serdiana	1 065	556	509	339	213	126	32	38	25
Serramanna	3 918	1 899	2 019	1 365	739	626	35	39	31
Serrenti	2 331	1 184	1 147	811	502	309	35	42	27
Sestu	2 681	1 313	1 368	1 126	659	467	42	50	34
Settimo San Pietro..	1 598	774	824	508	292	216	32	38	26
Siddi	635	298	337	103	67	36	16	22	11
Silius	877	451	426	320	180	140	36	40	33
Sinnai	3 907	1 849	2 058	1 875	1 080	795	48	58	39
Sisini	181	103	78	52	37	15	29	36	19
Siurgus	784	392	392	232	147	85	30	38	22
Soleminis	445	232	213	134	83	51	30	36	24
Suelli	715	370	345	275	168	107	38	45	31
Tuili	1 132	549	583	335	194	141	30	35	24
Ussana	1 083	566	517	333	213	120	31	38	23
Ussaramanna	622	296	326	221	135	86	36	46	26
Uta	1 679	837	842	507	298	209	30	36	25
Villamar	1 866	957	909	866	527	339	46	55	37
Villanovaforru	600	312	288	240	159	81	40	51	28
Villanovafranca	1 145	505	550	446	258	188	39	43	34
Villaputzu	2 456	1 159	1 297	835	502	333	34	43	26
Villasalto	1 742	856	886	648	361	287	37	42	32
Villasimius	1 274	634	640	364	197	167	29	31	26
Villasor	2 773	1 370	1 403	924	546	378	33	40	27
Villaspeciosa	479	249	230	101	69	32	21	28	14
Circondario di Cagliari.	183 049	90 404	92 645	90 578	49 296	41 282	49	55	45

Segue: TAVOLA XX.

COMUNI	ABITANTI DI ETÀ SUPERIORE A 6 ANNI						Su 100 abitanti di età superiore a 6 anni sapevano leggere	
	in complesso			che sapevano leggere			MF	F
	MF	M	F	MF	M	F		

CIRCONDARIO DI IGLESIAS.

Arbus	5 379	2 675	2 704	2 798	1 465	1 333	52	55	49
Calasetta	1 902	947	955	1 229	639	590	65	67	62
Carloforte	7 022	3 418	3 604	4 025	2 098	1 927	57	61	53
Domus de Maria	678	376	302	125	86	39	18	23	13
Domusnovas	2 765	1 393	1 372	1 081	634	447	39	46	33
Fluminimaggiore	5 071	2 517	2 554	3 861	2 000	1 861	76	79	73
Gommesa.....	3 313	1 780	1 538	1 176	685	491	35	38	32
Gonnosfanadiga	4 460	2 040	2 420	2 300	1 273	1 027	52	62	42
Cuspini	6 016	2 790	3 226	2 689	1 579	1 110	45	57	34
Iglesias.....	16 901	8 788	8 113	8 479	4 873	3 606	50	55	44
Musei.....	660	338	322	256	154	102	39	46	32
Narcao	2 587	1 308	1 279	460	291	169	18	22	13
Palmas Suergiu.....	1 568	810	758	270	181	89	17	22	12
Portoseuso	1 423	733	690	690	360	330	48	49	48
Santadi	4 203	2 171	2 032	941	607	334	22	28	16
Sant'Antioco	4 434	2 188	2 246	1 962	1 023	939	44	47	42
Serbariu.....	1 959	1 050	889	424	301	123	22	29	14
Siliqua	2 142	1 075	1 067	1 051	614	437	49	57	41
Teulada	3 327	1 673	1 654	850	511	339	26	31	20
Tratalias	886	435	451	271	158	113	31	36	25
Vallermosa.....	1 263	634	629	476	280	196	38	44	31
Villacidro	5 391	2 609	2 782	2 061	1 177	884	38	45	32
Villamassargia.....	2 018	1 022	996	751	449	302	37	44	30
Villarios Masainas...	2 979	1 500	1 470	685	431	254	23	29	17
Circondario di Iglesias.	88 832	44 279	44 058	38 911	21 869	17 042	44	49	39

CIRCONDARIO DI LANUSEI.

Aritzo.....	1 862	937	925	943	495	448	51	53	48
Arzana.....	2 170	1 033	1 137	974	597	377	45	58	33
Atzara	1 173	607	566	400	231	169	34	38	30
Austis	813	438	375	334	203	131	41	46	35
Bari Sardo.....	1 514	748	766	626	366	260	41	49	34
Baunei.....	2 510	1 233	1 277	979	578	401	39	47	31
Belvi.....	701	352	349	445	221	224	63	63	64
Desulo	2 363	918	1 445	1 261	610	651	53	66	45
Escalaplano	1 657	827	830	355	238	117	21	29	14
Escolca.....	533	270	263	289	157	132	54	58	50
Esterzili.....	968	517	451	345	218	127	36	42	28

Segue: TAVOLA XX.

C O M U N I	ABITANTI DI ETÀ SUPERIORE A 6 ANNI						Su 100 abitanti di età superiore a 6 anni sapevano leggere		
	in complesso			che sapevano leggere			M F	M	F
	M F	M	F	M F	M	F			
Gadoni.....	1 043	562	481	621	393	228	60	70	47
Gairo Nuoro.....	1 650	819	831	807	493	314	49	60	38
Genoni.....	1 019	493	526	302	145	157	30	29	30
Gergei.....	1 566	773	793	521	275	246	33	36	31
Girasole.....	180	98	82	60	37	23	33	38	28
Ibbono.....	1 898	885	1 013	915	445	470	48	50	46
Isili.....	2 109	1 128	981	1 452	807	645	69	71	66
Ierzu.....	3 158	1 472	1 686	2 164	1 142	1 022	69	78	61
Laconi.....	1 805	906	899	918	502	416	51	55	46
Lanusei.....	3 188	1 662	1 526	1 842	1 120	722	58	67	47
Loceri.....	1 061	522	539	553	306	247	52	59	46
Lotzorai.....	550	289	261	213	127	86	39	44	33
Meana Sardo.....	1 844	949	895	914	532	382	50	56	43
Nuragus.....	905	470	435	482	266	216	53	57	50
Nurallao.....	824	424	400	272	163	109	33	38	27
Nurri.....	2 319	1 189	1 130	1 159	695	464	50	58	41
Orroli.....	1 905	974	931	794	449	345	42	46	37
Ortueri.....	1 583	819	764	635	312	323	40	38	42
Osini.....	977	463	514	462	266	196	47	57	38
Perdasdefogu.....	804	443	361	257	159	98	32	36	27
Sadali.....	887	439	448	530	312	218	60	71	49
Serri.....	654	327	327	294	163	131	45	50	40
Seui.....	2 607	1 216	1 391	1 404	805	599	54	66	43
Seulo.....	1 064	500	564	623	330	293	59	66	52
Sorgono.....	1 632	838	794	992	549	443	61	66	56
Talana.....	645	349	296	356	204	152	55	58	51
Tertenia.....	1 591	779	812	787	476	311	49	61	38
Teti.....	549	282	267	167	117	50	30	41	19
Tiana.....	617	313	304	353	201	152	57	64	50
Tonara.....	2 421	1 109	1 312	1 303	727	576	54	66	44
Tortoli.....	1 950	987	963	1 026	641	385	53	65	40
Triei.....	579	277	302	189	121	68	33	44	23
Ulassai.....	1 741	828	913	1 229	647	582	71	78	64
Urzulei.....	882	483	399	335	198	137	38	41	34
Ussassai.....	706	338	368	388	232	156	55	69	42
Villagrande Strisaili..	1 720	840	880	812	507	305	47	60	35
Villanova Tulo.....	971	479	492	345	170	175	36	35	36
Circondario di Lanusei.	67 868	33 604	34 264	33 427	18 948	14 479	49	56	42

Segue: TAVOLA XX.

COMUNI	ABITANTI DI ETÀ SUPERIORE A 6 ANNI						Su 100 abitanti di età superiore a 6 anni sapevano leggere		
	in complesso			che sapevano leggere			MF	M	F
	MF	M	F	MF	M	F			

CIRCONDARIO DI ORISTANO.

Abbassanta	1 260	583	677	525	293	232	42	50	34
Aidomaggiore.....	774	391	383	383	239	144	49	61	38
Ales	1 183	592	591	459	291	168	39	49	28
Allai	578	303	275	139	86	53	24	28	19
Ardauli	1 299	669	630	457	286	171	35	43	27
Assolo.....	538	305	233	134	104	30	25	34	13
Asuni	478	244	234	176	100	76	37	41	32
Bannari di Usellus...	519	256	263	120	81	39	23	32	15
Baradili	132	68	64	52	37	15	39	54	23
Baratili San Pietro ..	684	337	347	316	189	127	46	56	37
Baressa	679	346	333	353	208	145	52	60	44
Bauladu.....	629	304	325	274	169	105	44	56	32
Bidoni	302	160	142	94	60	34	31	38	24
Birori.....	378	174	204	242	119	123	64	68	60
Bonarcado	1 188	605	583	398	246	152	34	41	26
Boroneddu	171	95	76	92	63	29	54	66	38
Borore	2 019	986	1 033	1 138	600	538	56	61	52
Bortigali	2 339	1 203	1 136	1 417	766	651	61	64	57
Bosa	6 002	2 774	3 228	2 523	1 200	1 323	42	43	41
Busachi	2 307	1 136	1 171	936	571	365	41	50	31
Cabras	3 783	1 876	1 907	1 441	835	606	38	45	32
Cuglieri	4 382	2 116	2 266	2 823	1 417	1 406	64	67	62
Curcuris	284	140	144	61	41	20	21	29	14
Domusnovas Canales.	117	59	58	50	36	14	43	61	24
Donigala Fenughedu.	433	212	221	178	112	66	41	53	30
Dualchi	634	322	312	370	196	174	58	61	56
Escovedu	204	97	107	59	35	24	29	36	22
Figù	158	80	78	47	28	19	30	35	24
Flussio	684	329	355	253	150	103	37	46	29
Fdongianus.....	1 111	547	564	411	220	191	37	40	34
Genuri	375	188	187	105	74	31	28	39	17
Ghilarza	2 467	1 178	1 289	1 442	744	698	58	63	54
Gonnoscodina	423	214	209	86	66	20	20	31	10
Gonnosnò	554	272	282	154	96	58	28	35	21
Gonnostramatza.....	809	376	433	194	100	94	24	27	22
Macomer	3 581	1 789	1 792	2 495	1 311	1 184	70	73	66
Magomadas	728	347	381	214	125	89	29	36	23
Marrubiu.....	1 392	700	692	881	452	429	63	65	62
Massama	352	183	169	135	91	44	38	50	26
Masullas.....	899	434	465	263	176	87	29	41	19
Milis.....	1 189	548	641	655	338	317	55	62	49

Segue : TAVOLA XX.

COMUNI	ABITANTI DI ETÀ SUPERIORE A 6 ANNI						Su 100 abitanti di età superiore a 6 anni sapevano leggere		
	in complesso			che sapevano leggere			M F	M	F
	M F	M	F	M F	M	F			
Modolo.....	374	193	181	118	71	47	32	37	26
Mogorella.....	493	243	250	188	109	79	38	45	32
Mogoro.....	2 804	1 382	1 422	1 176	731	445	42	53	31
Montresta.....	925	481	444	199	110	89	22	23	20
Morgongiori.....	978	487	491	140	86	54	14	18	11
Narbolia.....	1 229	601	628	657	359	298	53	60	47
Neoneli.....	888	480	408	453	253	200	51	53	49
Noragugume.....	426	224	202	202	113	89	47	50	44
Norbello.....	718	373	345	368	226	142	51	61	41
Nughedu Santa Vittoria.....	588	310	278	133	94	39	22	30	14
Nurachi.....	743	377	366	295	168	127	40	45	35
Nuraxinieddu.....	249	126	123	72	38	34	29	30	28
Nureci.....	457	236	221	165	99	66	36	42	30
Ollastra Simaxis.....	780	386	394	255	146	109	33	38	28
Ollastra Usellus.....	372	180	192	92	53	39	25	29	20
Oriстано.....	9 310	4 295	5 015	5 569	2 907	2 662	60	68	53
Palmas Arborea.....	415	209	206	64	41	23	15	20	11
Pau.....	465	232	233	162	68	34	22	29	15
Paulilatino.....	2 713	1 371	1 342	1 238	671	567	46	49	42
Pompu.....	159	77	82	26	17	9	16	22	11
Riola.....	1 166	570	596	531	325	206	46	57	35
Ruinas.....	891	451	440	268	142	66	23	31	15
Sagama.....	439	231	208	295	165	130	67	71	63
Samugheo.....	2 482	1 252	1 230	746	473	273	30	38	22
S. Nicolò d'Arcidano.....	1 096	560	536	332	201	131	30	36	24
Santa Giusta.....	1 129	586	543	609	386	223	54	66	41
Sant'Antonio Ruinas.....	525	268	257	214	144	70	41	54	27
Santu Lussurgiu.....	3 760	1 735	2 025	2 231	1 091	1 140	59	63	56
San Vero Congius.....	60	28	32	25	11	14	42	39	44
San Vero Milis.....	1 780	887	893	769	495	274	43	56	31
Scano di Montiferro.....	2 424	1 201	1 223	1 173	622	551	48	52	45
Sedilo.....	2 476	1 222	1 254	820	430	390	33	35	31
Seneghe.....	2 052	1 011	1 041	707	429	278	34	42	27
Senis.....	647	327	320	188	116	72	29	35	23
Sennariolo.....	393	179	214	195	114	81	50	64	38
Setzu.....	222	111	111	59	33	26	27	30	23
Siamaggiore.....	438	216	222	120	79	41	27	37	18
Siamanna.....	498	242	256	159	92	67	32	38	26
Siapiccia.....	330	173	157	53	38	15	16	22	10
Sili.....	689	335	354	241	151	90	35	45	25
Simala.....	519	248	271	155	90	65	30	36	24
Simaxis.....	805	390	415	308	178	130	38	46	31
Sindia.....	2 005	974	1 031	810	383	427	40	39	41

Segue: TAVOLA XX.

COMUNI	ABITANTI DI ETÀ SUPERIORE A 6 ANNI						Su 100 abitanti di età superiore a 6 anni sapevano leggere		
	in complesso			che sapevano leggere			MF	M	F
	MF	M	F	MF	M	F			
Sini	638	327	311	188	123	62	29	39	20
Siris	152	77	75	40	31	9	26	40	12
Soddi	200	110	90	100	64	36	50	58	40
Solanas	304	151	153	87	55	32	29	36	21
Solarussa	1 514	761	753	492	298	194	32	39	26
Sorradile	863	409	454	387	208	179	45	51	39
Suni	1 448	689	759	359	205	184	27	30	24
Tadasuni	380	221	159	211	143	65	56	66	41
Terralba	4 272	2 152	2 120	1 622	935	687	38	43	32
Tinnura	246	114	132	107	59	48	43	52	36
Tramatza	710	348	362	314	168	146	44	48	40
Tresnuraghes	1 840	864	976	1 136	560	576	62	65	59
Turri	408	199	209	195	107	88	48	54	42
Ula Tirso	1 700	1 253	447	1 128	980	148	66	78	33
Uras	1 958	964	994	620	407	213	32	42	21
Usellus	653	323	330	183	131	52	28	41	16
Villanova Truschedu	390	203	187	96	50	46	25	25	25
Villa Urbana	1 120	577	543	405	252	153	36	44	28
Zeddiani	647	314	333	220	142	78	34	45	23
Zeppara	254	127	127	56	34	22	22	27	17
Zerfaliu	582	287	295	145	99	46	25	34	16
Zuri	206	104	102	41	31	10	20	30	10
Circondario di Oristano	120 415	59 572	60 843	53 167	29 987	23 180	44	50	38
Provincia di Cagliari ..	459 664	227 859	231 805	216 083	120 100	95 983	47	53	41

Provincia di Sassari.

CIRCONDARIO DI ALGHERO.

Alghero	10 516	5 348	5 168	6 573	3 071	3 502	63	57	68
Banari	1 184	599	585	696	423	273	58	71	47
Bessude	674	345	329	441	223	218	65	65	66
Bonnanaro	1 596	762	834	1 026	524	502	64	69	60
Bonorva	6 046	3 066	2 980	2 678	1 425	1 253	44	46	42
Borutta	582	284	298	428	217	211	74	76	71
Cheremule	809	406	403	546	286	260	67	70	65
Cossoine	1 469	716	753	569	347	222	39	48	29
Giave	1 521	726	795	940	507	433	62	70	54
Mara	845	405	440	456	244	212	54	60	48
Monteleone Rocca Do- ria	220	120	100	184	104	80	84	87	78
Olmedo	703	360	343	499	302	197	71	84	57
Padria	1 805	867	938	1 033	541	492	57	62	52

Segue: TAVOLA XX.

COMUNI	ABITANTI DI ETÀ SUPERIORE A 6 ANNI						Su 100 abitanti di età superiore a 6 anni sapevano leggere		
	in complesso			che sapevano leggere			MF	M	F
	MF	M	F	MF	M	F			
Pozzomaggiore	3 780	1 766	2 014	2 168	1 025	1 143	57	58	57
Romana	703	365	338	331	200	131	47	55	39
Semestene.....	616	311	305	385	206	179	63	66	59
Siligo	1 266	592	674	667	326	341	53	55	51
Tiesi	3 092	1 466	1 626	2 104	998	1 106	68	68	68
Torralba	1 193	586	607	675	379	296	57	65	49
Villanova Monteleone	4 021	1 974	2 047	2 137	1 058	1 079	53	54	53
Circondario di Alghero.	42 641	21 064	21 577	24 536	12 406	12 130	58	59	56

CIRCONDARIO DI NUORO.

Bitti	4 468	2 148	2 260	2 697	1 458	1 239	61	68	55
Bolotana	3 103	1 554	1 549	1 698	975	723	55	63	47
Dorgali	4 709	2 270	2 439	3 111	1 746	1 365	66	77	56
Fonni	4 212	2 135	2 077	2 414	1 421	993	57	67	48
Galtelli.....	775	374	401	251	151	100	32	40	25
Gavoi	2 202	1 054	1 148	1 585	818	767	72	78	67
Irgoli	895	467	428	319	212	107	36	45	25
Lei	468	252	216	162	101	61	35	40	28
Loculi	253	137	116	75	42	33	30	31	28
Lodè.....	1 820	836	784	390	234	156	24	28	20
Lodine.....	176	79	97	88	44	44	50	56	45
Lula	1 639	876	763	858	479	379	52	55	50
Mamojada.....	2 169	1 038	1 131	1 250	645	605	58	62	53
Nuoro.....	6 851	3 409	3 442	4 775	2 482	2 293	70	73	67
Oliena.....	3 694	1 825	1 869	2 283	1 224	1 059	62	67	57
Ollolai	1 349	612	737	855	485	370	63	79	50
Olzai.....	1 079	506	573	641	318	323	59	63	56
Onani.....	630	455	175	299	191	103	47	42	62
Onifai.....	488	258	230	156	102	54	32	40	23
Oniferi.....	748	339	409	493	267	226	66	79	55
Orani.....	2 299	1 067	1 232	1 469	758	711	64	71	58
Orgosolo	2 463	1 133	1 330	1 216	524	692	49	46	52
Orosei.....	1 837	917	920	682	366	316	37	40	34
Orotelli	2 049	993	1 056	1 227	687	540	60	69	51
Orune.....	3 120	1 577	1 543	1 906	948	953	61	60	62
Osidda	467	243	224	319	155	164	68	64	73
Ottana.....	966	467	499	308	177	131	32	38	26
Ovodda	1 192	603	589	598	332	266	50	55	45
Posada.....	2 629	1 386	1 243	810	495	315	31	36	25
Sarule.....	1 695	826	869	880	428	452	52	52	52
Silanus.....	1 982	980	1 002	1 040	540	500	52	55	50

Segue: TAVOLA XX.

COMUNI	ABITANTI DI ETÀ SUPERIORE A 6 ANNI						Su 100 abitanti di età superiore a 6 anni sapevano leggere		
	in complesso			che sapevano leggere			MF	M	F
	MF	M	F	MF	M	F			
Siniscola	3 255	1 642	1 613	1 320	740	580	41	45	36
Torpè	1 226	658	568	312	180	132	25	27	23
Circondario di Nuoro ..	66 648	33 116	33 532	36 487	19 725	16 762	55	60	50

CIRCONDARIO DI OZIERI.

Alà dei Sardi.....	1 709	901	808	755	436	319	44	48	39
Anela	917	441	476	582	272	310	63	62	65
Ardara	481	228	253	281	149	132	58	65	52
Benetutti.....	2 165	1 054	1 111	1 029	524	505	48	50	45
Berchidda.....	2 233	1 113	1 120	1 658	880	778	74	79	69
Bono.....	3 129	1 522	1 607	1 847	970	877	59	64	55
Bottidda	868	413	455	467	242	225	54	59	49
Buddusò	4 220	2 210	2 010	1 923	1 060	863	46	48	43
Bultei	1 763	861	902	832	466	366	47	54	41
Burgos	1 257	596	661	617	328	289	49	55	44
Esporlatu	433	204	229	172	102	70	40	50	31
Illorai.....	1 185	574	611	548	349	199	46	61	33
Ittireddu.....	743	387	356	546	300	246	73	78	69
Monti	1 724	880	844	922	537	385	53	61	46
Mores	2 331	1 153	1 178	1 394	700	694	60	61	59
Nughedu di San Nicolò.....	1 766	893	873	1 292	691	601	73	77	69
Nule	1 541	714	827	997	500	497	65	70	60
Oschiri.....	2 658	1 290	1 368	1 514	777	737	57	60	54
Ozieri	8 111	3 930	4 181	5 690	2 969	2 721	70	76	65
Pattada	4 207	1 988	2 219	2 767	1 394	1 373	66	70	62
Tula.....	1 207	607	600	793	462	331	66	76	55
Circondario di Ozieri ..	44 648	21 959	22 689	26 626	14 108	12 518	60	64	55

CIRCONDARIO DI SASSARI.

Bulzi.....	594	301	293	312	182	130	53	60	44
Cargeghe.....	519	256	263	299	162	137	58	63	52
Castel Sardo.....	2 587	1 305	1 282	863	463	400	33	35	31
Chiamonti.....	1 969	997	972	940	514	426	48	52	44
Codrongianos.....	900	458	442	501	279	222	56	61	50
Florinas.....	1 847	847	1 000	1 140	565	575	62	67	58
Ittiri.....	6 265	3 006	3 259	2 483	1 466	1 017	40	49	31
Laerru	972	485	487	561	312	249	58	64	51
Martis	835	423	412	466	255	211	56	59	51
Muros.....	411	202	209	295	162	133	72	80	64

Segue: TAVOLA XX.

COMUNI	ABITANTI DI ETÀ SUPERIORE A 6 ANNI						Su 100 abitanti di età superiore a 6 anni sapevano leggere		
	in complesso			che sapevano leggere			MF	M	F
	MF	M	F	MF	M	F			
Nulvi	3 106	1 486	1 620	1 450	792	3 658	47	53	41
Osilo.....	4 789	2 193	2 596	3 002	1 390	1 612	63	63	62
Ossi.....	2 928	1 414	1 514	1 336	689	647	46	49	43
Perfugas	1 690	861	829	734	447	287	43	52	35
Ploaghe.....	3 498	1 669	1 829	2 520	1 204	1 316	72	72	72
Porto Torres	5 515	3 297	2 218	2 806	1 709	1 097	51	52	49
Putifigari.....	561	287	274	372	193	179	66	67	65
Sassari	38 137	18 613	19 524	25 243	12 384	12 859	66	67	66
Sedini.....	2 683	1 406	1 277	1 160	688	472	43	49	37
Sennori	3 235	1 560	1 675	1 412	819	593	44	53	35
Sorso.....	6 185	3 099	3 146	3 223	1 598	1 625	52	53	52
Tissi	1 146	534	612	749	388	361	65	73	59
Uri	1 229	628	601	529	324	205	43	52	34
Usini.....	2 018	983	1 035	1 182	648	534	59	66	52
Circondario di Sassari..	93 619	46 250	47 369	53 578	27 633	25 945	57	60	55

CIRCONDARIO DI TEMPIO PAUSANIA,

Aggius	3 321	1 713	1 608	1 595	918	677	48	54	42
Bortigiadas.....	1 074	555	519	542	321	221	50	58	43
Calangianus	3 705	1 897	1 808	2 060	1 093	967	56	58	53
La Maddalena.....	8 524	4 504	4 020	7 179	3 899	3 280	84	87	82
Luras	2 492	1 205	1 287	1 683	890	793	68	74	62
Nuchis	1 261	634	627	442	274	168	35	43	27
Santa Teresa Gallura	2 143	1 047	1 096	1 483	768	715	69	73	65
Tempio Pausania....	14 625	7 414	7 211	8 144	4 309	3 835	56	58	53
Terranova Pausania..	5 469	2 787	2 682	3 499	1 863	1 636	64	67	61
Circondario di Tempio Pausania	42 614	21 756	20 858	26 627	14 335	12 292	62	66	59
Provincia di Sassari...	290 170	144 145	146 025	167 854	88 207	79 647	58	61	55

Segue: TAVOLA XX.

b) nelle Zone agricole e nella Regione.

ZONE AGRICOLE	ABITANTI DI ETÀ SUPERIORE A 6 ANNI						Su 100 abitanti di età superiore a 6 anni sapevano leggere		
	in complesso			che sapevano leggere			MF	M	F
	MF	M	F	MF	M	F			

Provincia di Cagliari.

Regione di Montagna.

Media montagna di Iglesias.....	32 794	16 733	16 061	17 223	9 575	7 651	53	57	48
Media montagna di Sulcis.....	11 633	5 924	5 709	3 327	1 985	1 342	29	34	24
Media montagna della Barbagia di Belvi..	16 708	8 114	8 594	8 607	4 701	3 906	52	58	45
Regione di Montagna..	61 135	30 771	30 364	29 160	16 261	12 899	48	53	42

Regione di Collina.

Alta collina di Gerrei	11 116	5 557	5 559	3 976	2 308	1 668	36	42	30
Alta collina dell'Ogliastra.....	25 402	12 377	13 025	13 201	7 525	5 676	52	61	44
Alta collina del Sarcidano.....	20 313	10 302	9 951	9 264	5 250	4 014	46	51	40
Alta collina del Giarrà.....	18 931	9 544	9 387	5 034	3 707	2 227	31	39	24
Media collina del Tirso.....	14 442	7 712	6 730	6 268	3 990	2 278	43	52	34
Colle piano del Flumendosa.....	11 570	5 958	5 612	4 409	2 853	1 556	38	48	28
Media collina della Planargia.....	21 197	10 259	10 938	11 746	5 978	5 768	55	58	53
Media collina del Tre-scenta.....	16 150	8 071	8 079	6 585	3 860	2 725	41	48	34
Colle piano del Temo	8 034	3 757	4 277	3 215	1 605	1 610	40	43	38
Colle piano dell'Ogliastra.....	5 255	2 644	2 611	2 478	1 477	1 001	47	56	38
Colle litoraneo del Sulcis.....	23 058	14 178	13 880	11 192	6 167	5 025	40	43	36
Colle piano del Campidano di Uras....	11 618	5 698	5 929	3 892	2 405	1 487	33	42	25
Regione di Collina....	192 086	96 117	95 969	82 160	47 125	35 035	43	49	37

Regione di Pianura.

Piano colle del Campidano di Cagliari..	114 788	56 386	58 402	64 096	33 771	30 325	56	60	52
Piano colle del Campidano di San Gavino.	38 922	18 744	20 178	16 277	9 301	6 976	42	50	35
Alta pianura del Tirso	28 439	14 028	14 411	12 643	7 148	5 495	44	51	38
Bassa pianura del Tirso.....	24 294	11 813	12 481	11 747	6 494	5 253	48	55	42
Regione di Pianura...	206 443	100 971	105 472	104 763	56 714	48 049	51	56	46

Segue: TAVOLA XX.

ZONE AGRICOLE	ABITANTI DI ETÀ SUPERIORE A 6 ANNI						Su 100 abitanti di età superiore a 6 anni sapevano leggere		
	in complesso			che sapevano leggere			M F	M	F
	M F	M	F	M F	M	F			

Provincia di Sassari.

Regione di Montagna.

Media montagna della Barbagia Ollolai. Regione di Montagna .	36 887	17 839	18 998	22 885	12 179	10 706	62	68	56
---	--------	--------	--------	--------	--------	--------	----	----	----

Regione di Collina.

Alta collina del Tirso	24 106	12 166	11 940	13 550	7 145	6 405	56	59	54
Alta collina della Gallura	28 202	14 298	13 904	15 388	8 342	7 046	55	58	51
Media collina del Tirso	16 071	7 864	8 207	8 273	4 522	3 751	51	58	46
Media collina del Rio di Posada	8 730	4 522	4 208	2 832	1 649	1 183	32	36	28
Media collina del Logudoro	27 401	13 382	14 019	15 327	7 975	7 352	56	60	52
Media collina di Anglona	19 225	9 457	9 768	9 488	5 043	4 445	49	53	46
Colle piano di Alghero	15 801	7 969	7 832	9 581	4 624	4 957	61	58	63
Colle piano dell'Agro Sassarese	35 696	17 893	17 803	18 475	10 013	8 462	52	56	48
Colle piano del Logudoro	19 530	9 601	9 929	13 168	6 928	6 240	67	72	63
Litoranea di colle della Nura	38 137	18 613	19 524	25 243	12 384	12 859	66	67	66
Litoranea di colle della Gallura	16 136	8 338	7 798	12 161	6 530	5 631	75	78	72
Regione di Collina....	249 035	124 103	124 932	143 486	75 155	68 331	58	61	55

Regione di Pianura.

Alta pianura del Cedrino. Regione di Pianura ...	4 248	2 153	2 095	1 483	873	610	35	41	29
Sardegna	749 834	372 004	377 830	383 937	208 307	175 630	51	56	46

TAVOLA XXI.

**Abitanti di età superiore a 6 anni che sapevano leggere,
distinti secondo il sesso e l'età.**

(REGIONE)

ETÀ ANNI	Abitanti di età superiore a 6 anni						Su 100 abitanti del corrispondente gruppo di età sapevano leggere		
	in complesso			che sapevano leggere			M	F	F
	M	F	T	M	F	T			
da 6 a 7.....	18 757	9 562	9 195	4 958	2 635	2 323	26	28	25
7 - 8.....	18 993	9 745	9 248	7 722	4 085	3 637	41	42	39
8 - 9.....	19 278	9 936	9 342	9 388	4 917	4 471	49	49	48
9 - 10.....	18 409	9 593	8 816	9 852	5 198	4 654	54	54	53
10 - 11.....	19 337	9 957	9 380	11 361	5 867	5 494	59	59	59
11 - 12.....	19 248	9 829	9 419	11 506	5 769	5 737	60	59	61
12 - 13.....	18 860	9 667	9 193	11 123	5 589	5 534	59	58	60
13 - 14.....	19 378	9 934	9 444	11 426	5 636	5 790	59	57	61
14 - 15.....	18 575	9 484	9 091	11 336	5 583	5 753	61	59	63
15 - 16.....	18 305	9 351	8 954	11 130	5 418	5 712	61	58	64
16 - 17.....	17 353	8 851	8 502	10 800	5 401	5 399	62	61	64
17 - 18.....	16 899	8 456	8 443	10 563	5 167	5 396	63	61	64
18 - 19.....	16 625	8 075	8 550	10 395	5 055	5 340	63	63	62
19 - 20.....	15 861	7 766	8 095	10 176	5 030	5 146	64	65	64
20 - 21.....	14 562	6 862	7 700	9 602	4 732	4 870	66	69	63
21 - 25.....	54 252	25 033	29 219	34 399	16 948	17 451	63	68	60
25 - 30.....	61 048	27 787	33 261	36 515	18 453	18 062	60	66	54
30 - 35.....	56 425	26 535	29 890	31 464	16 440	15 024	56	62	50
35 - 40.....	53 093	26 037	27 056	28 241	15 682	12 559	53	60	46
40 - 45.....	51 284	26 058	25 226	25 094	15 149	9 945	49	58	39
45 - 50.....	45 524	23 423	22 101	20 406	12 531	7 875	45	53	36
50 - 55.....	39 076	19 896	19 180	16 132	10 234	5 898	41	51	31
55 - 60.....	35 392	18 331	17 061	13 688	8 961	4 727	39	47	28
60 - 65.....	31 023	15 669	15 354	10 923	7 209	3 714	35	46	24
65 - 70.....	22 416	11 323	11 093	7 403	5 061	2 347	33	45	21
70 - 75.....	15 397	7 636	7 761	4 425	2 924	1 501	29	38	19
75 - 80.....	8 518	4 419	4 099	2 349	1 624	725	28	37	18
80 - 85.....	4 961	1 957	2 104	1 075	637	378	26	36	18
85 - 90.....	1 396	652	744	383	254	129	27	39	17
90 - 95.....	398	148	250	74	46	28	19	31	11
95 - 100.....	73	27	46	19	10	9	26	37	20
oltre 100.....	18	5	13	4	2	2	22	40	15
In complesso	749 834	372 004	377 830	383 937	208 307	175 630	51	56	46



TAVOLA XXII.

Popolazione presente di età superiore a 10 anni classificata secondo il sesso e la professione.

(REGIONE)

AVVERTENZE. — La classificazione *per professioni* della popolazione di età superiore a 10 anni riproduce, nelle grandi linee e nei singoli raggruppamenti, quella del Censimento precedente, riducendone peraltro notevolmente le voci.

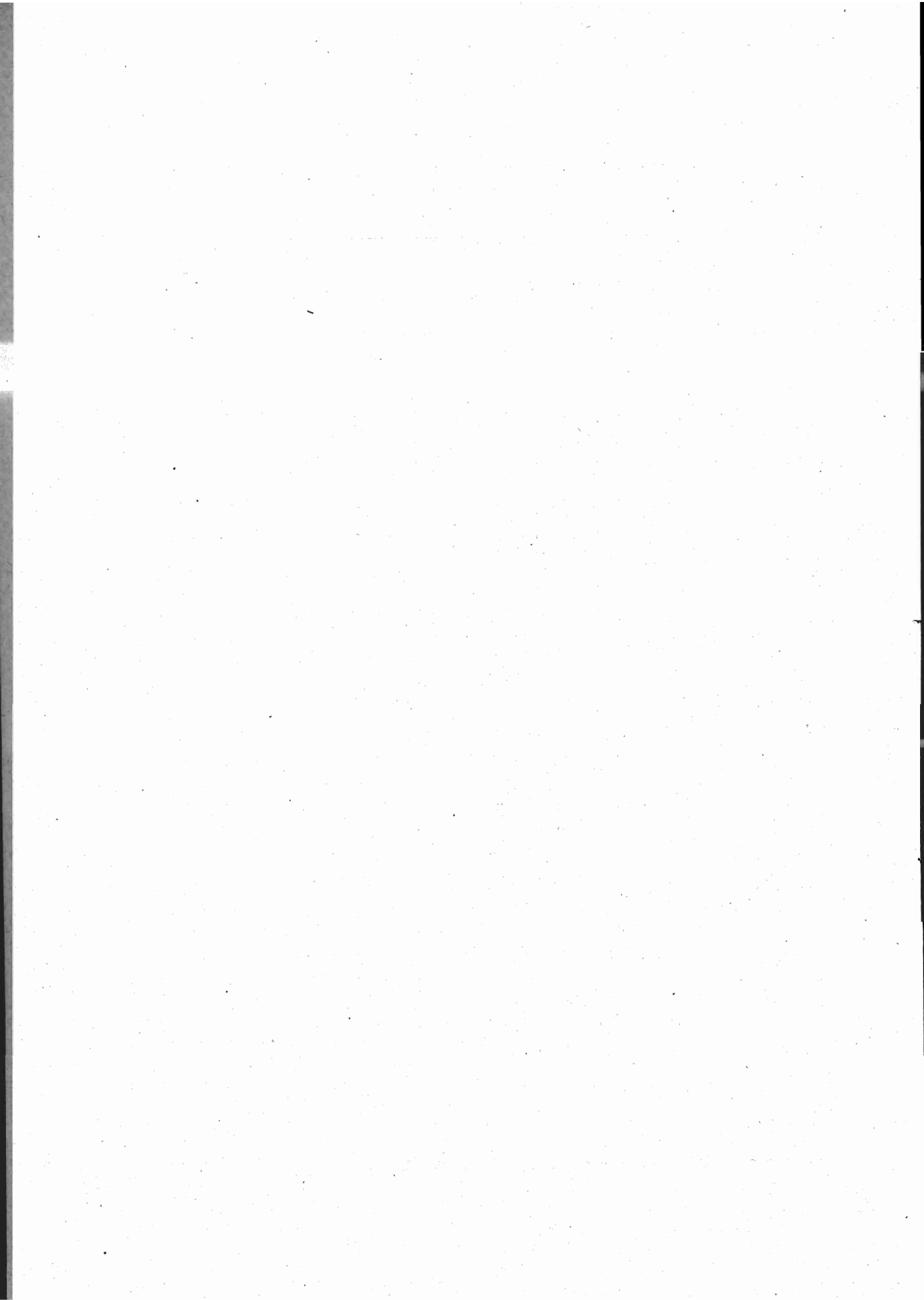
Tale riduzione è stata imposta, più ancora che dalla necessità di semplificare le operazioni di spoglio, dalla natura stessa del materiale raccolto, il quale non permetteva, generalmente, quella ricca suddivisione, secondo la natura delle diverse aziende, che distingue la classificazione del 1911.

Sono note le difficoltà sorte ogni qualvolta si è tentato di fondere in un unico elenco la classificazione della popolazione attiva, secondo le industrie ove tale attività si esercita e secondo il carattere individuale della attività medesima, ossia secondo la professione.

Le indicazioni fornite sui modelli del Censimento possono servire generalmente soltanto per una classificazione secondo questo ultimo criterio (classificazione professionale), mentre la base di una classificazione industriale non può aversi che in un Censimento delle singole aziende.

Nell'elenco del 1911 che, per rendere possibili i confronti, è stato seguito anche nel Censimento del 1921, appare invece prevalente il carattere industriale della classificazione per il quale, come si è detto, mancavano, nelle risposte ai quesiti del foglio di famiglia del 1921, i necessari elementi.

Si aggiunga che, negli ultimi anni, per lo sviluppo preso dalle grandi industrie e dai sindacati che raggruppano grandi masse operaie, è invalsa sempre più l'abitudine fra gli operai di indicare la propria professione con la denominazione generica del gruppo di appartenenza, come, ad esempio, *operaio metallurgico, tessile, chimico* e simili, in modo da rendere impossibile una classificazione che avrebbe richiesto indicazioni più minute e specifiche.

Ad ogni modo, per facilitare i confronti fra i due Censimenti, si riporta qui di seguito un prospetto nel quale, di fronte al numero di ogni sottoclasse del Censimento odierno, sono indicati i numeri corrispondenti delle sottoclassi del Censimento 1911.

SECRET

Information furnished to the recipient of this document is for his personal use only and is not to be distributed outside the recipient's organization.

The information contained in this document is classified "Secret" because its disclosure could result in the identification of sources, methods, or operations of the Central Intelligence Agency, and thus be injurious to the national defense.

This document is intended for the use of the recipient only and is not to be distributed outside the recipient's organization. It is to be destroyed when it is no longer needed for the recipient's official use.

The information contained in this document is classified "Secret" because its disclosure could result in the identification of sources, methods, or operations of the Central Intelligence Agency, and thus be injurious to the national defense.

This document is intended for the use of the recipient only and is not to be distributed outside the recipient's organization. It is to be destroyed when it is no longer needed for the recipient's official use.

The information contained in this document is classified "Secret" because its disclosure could result in the identification of sources, methods, or operations of the Central Intelligence Agency, and thus be injurious to the national defense.

**Tabella di confronto delle sottoclassi professionali
adottate nel V Censimento (1911) e nel VI Censimento (1921).**

Sottoclasse del VI Censimento	Riferimento alla sottoclasse del V Censimento	Sottoclasse del VI Censimento	Riferimento alla sottoclasse del V Censimento	Sottoclasse del VI Censimento	Riferimento alla sottoclasse del V Censimento	Sottoclasse del VI Censimento	Riferimento alla sottoclasse del V Censimento
1	1	48	91 a 101, 130	95	201	143	253
2	2	49	102 a 106	96	202	144	263
3	3	50	107, 108, 110, 112, 114	97	203	145	264
4	4	51	113	98	204	146	265 a 267
5	5	52	111	99	133 in parte, 205	147	269
6	6	53	109	100	206, 208 a 210, 259	148	268
7	18	54	115, 116	101	310 in parte	149	270
8	7,8	55	117 a 119	102	211	150	271
9	12	56	120	103	214	151	272
10	13 a 16	57	121, 122	104	215	152	273
11	9,11	58	123	105	216	153	274
12	19	59	124	106	217	154	275
13	10,17	60	125	107	218	155	276
14	21	61	126	108	229	156	277
15	20	62	127	109	212, 213	157	278
16	22 a 25	63	128	110	220, 221	158	279
17	26 a 29, 31	64	131	111	219	159	280
18	30, 32	65	132	112	222, 223 in parte	160	281
19	33	66	134 a 159, 175, 176	113	224	161	282
20	35 a 38, 129	67	160, 162	114	225	162	283
21	34, 39, 40	68	161, 163	115	226	163	284
22	(a)	69	164 a 165	116	227	164	286
23	41, 42	70	166 a 169	117	228	165	287
24	43	71	170	118	223 in parte	166	288
25	44 a 47	72	171	119	231	167	289
26	48, 49	73	172	120	233	168	290
27	50	74	173, 174 in parte	121	234	169	291
28	51, 52	75	174 in parte	122	232	170	293
29	53	76	207	123	235, 236	171	294
30	54, 55	77	239	124	327	172	295
31	56, 57	78	178	125	238	173	296
32	58	79	180, 181	126	230	174	297
33	59, 60	80	182	127	240	175	298
34	61	81	183	128	241 a 244	176	299
35	62 a 64	82	186	129	245	177	300, 301
36	65	83	184, 185	130	246, 247	178	198, 292
37	66, 74	84	187	131	364 in parte	179	258
38	67, 68	85	188	132	254	180	302
39	69	86	179	133	248, 285	181	303
40	70, 71	87	190	134	249	182	—
41	72	88	177, 189, 191 a 195	135	260	183	305
42	73	89	196	136	261	184	304
43	75	90	197	137	262	185	306
44	76, 77	91	199	138	255 a 257	186	307
45	78, 79	92	133 e 200 in parte	139	364 in parte	187	308
46	80 a 86	93	133 e 200 in parte	140	250	188	309 in parte
47	87 a 90	94	133 e 200 in parte	141	251	189	309 in parte
				142	252	190	364 in parte

(a) Ripartiti fra le sottoclassi 34, 36 e 37.

TAVOLA XXII.

**Popolazione presente di età superiore a 10 anni
classificata secondo il sesso e la professione.**

(R E G I O N E)

Classe	Sottoclasse	PROFESSIONI E CONDIZIONI <i>a) padroni di aziende, amministratori, direttori, b) impiegati, c) artigiani indipendenti, d) operai salariati, garzoni.</i>	Posizione	MF	M	F
AGRICOLTURA - CACCIA - PESCA						
1		AGRICOLTURA E CACCIA.				
	1	Agricoltori che conducono terreni propri o della famiglia		55 337	52 371	2 966
	2	Enfiteuti ed utilisti		308	308	—
	3	Fittavoli		4 433	4 353	80
	4	Mezzadri e coloni		9 212	9 066	146
	5	Contadini obbligati		2 779	2 737	42
	6	Giornalieri di campagna, bifolchi e terrazzieri		79 724	74 489	5 235
	7	Fattori e agenti di campagna.....		160	156	4
	8	Giardinieri, ortolani, fiorai e coltivatori di tabacco..		1 896	1 712	184
	9	Pastori, bevari e mandriani		42 098	41 392	706
	10	Allevatori di animali, apicoltori, bachicultori, sericultori.....		6	6	—
	11	Boscaioli, carbonai e taglialegna		1 097	1 069	28
	12	Guardie campestri e guardaboschi privati		155	155	—
	13	Cacciatori, guardacaccia, raccoglitori di funghi, tartufi, ecc.		68	68	—
		Totale classe 1		197 273	187 882	9 391
2		PESCA.				
	14	Piscicultori.....		3	3	—
	15	Pescatori e vallanti		3 181	3 178	3
		Totale classe 2		3 184	3 181	3
		Totale Agricoltura - caccia - pesca..		200 457	191 063	9 394
INDUSTRIA						
3		MINIERE.				
	16	Minatori di metalli, solfo, combustibili fossili. Addetti alle ricerche minerarie.....	<i>a</i>	34	34	—
			<i>b</i>	135	135	—
			<i>d</i>	5 749	5 508	241
		Totale classe 3		5 918	5 677	241

Segue: TAVOLA XXII.

Classe	Sottoclasse	PROFESSIONI E CONDIZIONI a) padroni di aziende, amministratori, direttori, b) impiegati, c) artigiani indipendenti, d) operai salariati, garzoni.	Posizione	M	F	
				F	M	F
4		CAVE DI OGNI GENERE.				
	17	Cavatori di pietre, di materiale da cementi, di sabbia e ghiaia, di materiale per laterizi, per porcellane, vetrerie e simili. Cavatori di torba.....	a	3	3	—
			b	3	3	—
			d	75	75	—
		Totale classe 4		81	81	—
5		SALINE MARITTIME E ACQUE MINERALI.				
	18	Salinari; addetti alla estrazione delle acque minerali	a	1	1	—
			b	9	9	—
			d	358	358	—
		Totale classe 5		368	368	—
6		INDUSTRIA DEL LEGNO, DELLA PAGLIA E AFFINI.				
	19	Addetti ai depositi, alla conservazione e stagionatura del legname. Segatori e sbazzatori del legname.....	a	21	21	—
			b	1	1	—
			c	12	12	—
			d	144	144	—
		In complesso..		178	178	—
	20	Falegnami, carrozzieri, carpentieri, carradori, cassai, bottai e legnaiuoli	a	7	7	—
			c	2 748	2 748	—
			d	3 108	3 108	—
		In complesso..		5 863	5 863	—
	21	Intagliatori, intarsiatori, tornitori ed ebanisti. Fabbri- canti di mobili, strumenti musicali in legno ed oggetti artistici. Sediari e zoccolari	a	5	5	—
			b	2	2	—
			c	80	80	—
			d	223	223	—
		In complesso..		310	310	—
22	Verniciatori e doratori in genere	c	11	11	—	
		d	52	52	—	
	In complesso..		63	63	—	
23	Fabbricanti di oggetti in truciolo e sughero.....	a	54	54	—	
		c	58	56	2	
		d	707	652	55	
	In complesso..		819	762	57	

Segue: TAVOLA XXII.

Classe	Sottoclasse	PROFESSIONI E CONDIZIONI a) padroni di aziende, amministratori, direttori, b) impiegati, c) artigiani indipendenti, d) operai salariati, garzoni.	Posizione	MF	M	F	
7	24	Fabbricanti di oggetti in canna, vinchi, giunchi e simili.	a	—	—	—	
			c	111	47	64	
			d	75	40	35	
			In complesso..	186	87	99	
		25	Fabbricanti di oggetti in paglia e fibre affini; fabbricanti di cappelli di paglia; impagliatori di oggetti di vetro e di sedie, canestrai, cestai e storinai; fabbricanti di scope, ecc.	a	1	1	—
				b	—	—	—
				c	295	59	236
				d	95	44	51
			In complesso..	391	104	287	
			Totale classe 6	a	88	88	—
	b	3		3	—		
	c	3 315		3 013	302		
	d	4 404		4 263	141		
	In complesso..	7 810	7 367	443			
			INDUSTRIE CHE LAVORANO I CEREALI.				
	26	Addetti ai depositi, alla conservazione ed alla lavorazione dei cereali.	a	7	5	2	
			b	—	—	—	
			d	10	8	2	
	In complesso..	17	13	4			
	27	Mugnai.	a	26	26	—	
			c	301	281	20	
			d	404	393	11	
			In complesso..	731	700	31	
	28	Fornai, panettieri e pastai	a	26	23	3	
c			156	92	64		
d			883	759	124		
In complesso..			1065	874	191		
29	Pasticcieri, dolcieri, fabbricanti di biscotti; ostiari.	a	7	7	—		
		b	3	3	—		
		c	28	26	2		
		d	105	101	4		
	In complesso..	143	137	6			
	Totale classe 7	a	66	61	5		
		b	3	3	—		
		c	485	399	86		
		d	1 402	1 261	141		
		In complesso..	1 956	1 724	232		

Segue: TAVOLA XXII.

Classe	Sottoclasse	PROFESSIONI E CONDIZIONI a) padroni di aziende, amministratori, direttori, b) impiegati, c) artigiani indipendenti, d) operai salariati, garzoni.	Posizione	MF	M	F
8	INDUSTRIE CHE UTILIZZANO FRUTTA, VERDURE E SEMI.					
	30	Addetti alla condizionatura ed alla conservazione dei foraggi, frutta e verdura	a	4	4	—
			d	1	1	—
			In complesso..	5	5	—
	31	Addetti agli stabilimenti enologici e alla produzione dell'olio.....	a	29	29	—
			b	5	5	—
			d	14	14	—
	In complesso..	48	48	—		
	32	Fabbricanti di sciroppi, conserve e sughi concentrati.	a	5	5	—
			b	1	1	—
			c	—	—	—
			d	15	5	10
	In complesso..	21	11	10		
	33	Addetti alla lavorazione del caffè, dei surrogati e delle droghe; addetti alla fabbricazione dei frutti canditi; gelatieri, confettieri, ecc.	a	3	1	2
			b	—	—	—
c			1	1	—	
d			6	6	—	
In complesso..	10	8	2			
Totale classe 8			a	41	39	2
			b	6	6	—
			c	1	1	—
			d	36	26	10
In complesso..	84	72	12			
9	INDUSTRIE CHE UTILIZZANO PRODOTTI ANIMALI.					
	34	Addetti alla lavorazione del latte, del formaggio, del burro e dei latticini	a	39	39	—
			b	22	22	—
			c	14	14	—
			d	950	781	219
	In complesso..	1 025	806	219		
	35	Addetti alla macellazione, conservazione e lavorazione della carne, alla conservazione del pollame, delle uova e del pesce	a	3	3	—
			b	1	1	—
			c	19	19	—
			d	552	552	—
In complesso..	575	575	—			

Segue: TAVOLA XXII.

Classe	Sottoclasse	PROFESSIONI E CONDIZIONI a) padroni di aziende, amministratori, direttori, b) impiegati, c) artigiani indipendenti, d) operai salariati, garzoni.	Posizione	M F			
				M	F		
10	36	Addetti alla lavorazione del miele e della cera....	a	1	1	—	
			b	—	—	—	
			c	1	1	—	
			d	4	4	—	
			In complesso..	6	6	—	
			Totale classe 9	a	43	43	—
				b	23	23	—
				c	34	34	—
				d	1506	1287	219
			In complesso..	1 606	1387	219	
		INDUSTRIE CHE UTILIZZANO SPOGLIE ANIMALI.					
37	Addetti alla lavorazione del pelo, delle budella e delle spugne. Imbalsamatori di animali	a	—	—	—		
		b	—	—	—		
		c	10	8	2		
		d	3	3	—		
		In complesso..	13	11	2		
38	Conciatori e lucidatori di pelli	a	12	12	—		
		c	67	66	1		
		d	373	365	8		
		In complesso..	452	443	9		
39	Calzolari, orlatrici e aggiuntatrici di scarpe	a	2	2	—		
		c	4 053	4 048	5		
		d	2 544	2 535	9		
		In complesso..	6 599	6 585	14		
40	Guantai; fabbricanti di articoli in pelle.....	a	—	—	—		
		c	3	3	—		
		d	1	1	—		
		In complesso..	4	4	—		
41	Sellai; fabbricanti di finimenti, cinghie ed oggetti per militari.....	a	—	—	—		
		c	95	95	—		
		d	104	104	—		
		In complesso..	199	199	—		

Segue: TAVOLA XXII.

Classe	Sottoclasse	PROFESSIONI E CONDIZIONI a) padroni di aziende, amministratori, direttori, b) impiegati, c) artigiani indipendenti, d) operai salariati, garzoni.	Posizione	M F		
				M	F	
11	42	Pellicciai	a	2	2	—
			c	5	5	—
			d	3	3	—
			In complesso..	10	10	—
		Totale classe 10	a	16	16	—
			b	—	—	—
			c	4 233	4 225	8
			d	3 028	3 011	17
			In complesso..	7 277	7 252	25
			INDUSTRIA DELLA CARTA.			
43	Cernitori e lavoratori di stracci, cernitori di carta; cenciaioli	a	1	1	—	
		c	1	1	—	
		d	3	3	—	
	In complesso..	5	5	—		
44	Fabbricanti di cellulosa, pasta di legno e cartoni; addetti alle cartiere	a	1	1	—	
		b	1	1	—	
		c	—	—	—	
		d	1	1	—	
	In complesso..	3	3	—		
45	Fabbricanti di oggetti di carta e cartone; legatori di libri	a	—	—	—	
		c	13	13	—	
		d	28	28	—	
	In complesso..	41	41	—		
Totale classe 11	a	2	2	—		
	b	1	1	—		
	c	14	14	—		
	d	32	32	—		
		In complesso..	49	49	—	
12	INDUSTRIE CHE UTILIZZANO MATERIALI DIVERSI.					
46	Fabbricanti di spazzole, pettini, forcelle, bottoni, articoli per fumatori e ventagli; oggetti di osso, corallo, madreperla e simili; fabbricanti di gio- cattoli e chincaglierie	a	5	5	—	
		b	—	—	—	
		c	6	6	—	
		d	14	13	1	
	Totale classe 12	25	24	1		

Segue: TAVOLA XXII.

Classe	Sottoclasse	PROFESSIONI E CONDIZIONI				
		Posizione	MF	M	F	
			a) padroni di aziende, amministratori, direttori, b) impiegati, c) artigiani indipendenti, d) operai salariati, garzoni.			
13			PRODUZIONE E PRIMA LAVORAZIONE DEI METALLI.			
	47	Fonditori, affinatori, bollitori, forgiatori, laminatori, trafilettori, ecc.	a b d	2 1 80	2 1 80	— — —
		Totale classe 13		83	83	—
14			SUCCESSIVE LAVORAZIONI DEI METALLI.			
	48	Fabbrici, maniscalchi, magnani, ramai, caldarai, ottomai, arrotini, coltellai, battitori, lattonieri, stagnai; verniciatori, doratori, nichelatori, smaltatori; fabbricanti di letti e mobili in ferro; fabbricanti di strumenti chirurgici.....	a b c d	7 — 2 282 2 952	7 — 2 282 2 952	— — — —
		Totale classe 14		5 241	5 241	—
15			Costruzioni meccaniche in genere, lavorazione metalli preziosi, ecc.			
	49	Fabbricanti di macchine agricole e industriali. Costruttori di materiale per trasporti con guide e senza guide, per trasporti aerei. Addetti ai cantieri navali.	a b d	10 44 751	10 37 751	— 7 —
		In complesso..		805	798	7
	50	Costruttori di apparecchi fisici e di precisione; di pesi e misure, strumenti musicali, macchine da scrivere e fotografiche. Fabbricanti di apparecchi ortopedici, ecc. Ottici	a c d	1 5 12	1 5 12	— — —
		In complesso..		18	18	—
	51	Fabbricanti di armi da fuoco e di proiettili.....	a b c d	3 1 10 35	3 1 10 35	— — — —
		In complesso..		49	49	—
	52	Costruttori di apparecchi elettrici.....	—	—	—	—
	53	Orologiai	a c d	7 79 37	7 79 37	— — —
		In complesso..		123	123	—

Segue: TAVOLA XXII.

Classe	Sottoclasse	PROFESSIONI E CONDIZIONI a) padroni di aziende, amministratori, direttori, b) impiegati, c) artigiani indipendenti, d) operai salariati, garzoni.	Posizione	M	F				
				M	F				
54	Orefici, argentieri e gioiellieri; fabbricanti di filigrana, di monete e medaglie	a	3	3	—				
		c	34	34	—				
		d	46	42	4				
		In complesso..	83	79	4				
		Totale classe 15	a	24	24	—			
			b	45	38	7			
			c	128	128	—			
			d	881	877	4			
		In complesso..	1 078	1 067	11				
		16	PREPARAZIONE E LAVORAZIONE DEI MINERALI.						
55	Scalpellini, marmisti, segatori, macinatori e sbozzatori di pietra, spaccapietre, sgrossatori di marmi, macinatori e raffinatori di minerali.....			a	2	2	—		
				c	107	107	—		
				d	733	733	—		
				In complesso..	842	842	—		
				56	Mosaicisti; scultori in pietra e in marmo; addetti alla lavorazione delle pietre per uso industriale..	a	—	—	—
						c	3	3	—
						d	9	9	—
				In complesso..	12	12	—		
				57	Fornaciai (gesso, calce, cemento, laterizi e materiale refrattario)	a	5	5	—
		c	12			12	—		
d	86	63	23						
In complesso..	103	80	23						
58	Fabbricanti di maioliche, porcellane e terrecotte; fabbricanti di stoviglie e terraglie; oggetti artistici; figurinai	a	8	8	—				
		b	4	4	—				
		c	35	35	—				
		d	82	82	—				
		In complesso..	129	129	—				
59	Vetrai; fabbricanti di perle	a	—	—	—				
		b	—	—	—				
		c	2	2	—				
		d	14	14	—				
		In complesso..	16	16	—				

Segue: TAVOLA XXII.

Classe	Sottoclasse	PROFESSIONI E CONDIZIONI a) padroni di aziende, amministratori, direttori, b) impiegati, c) artigiani indipendenti, d) operai salariati, garzoni.	Posizione	MF	M	F	
17	60	Asfaltisti e cementisti.....	a	6	6	—	
			c	8	8	—	
			d	151	151	—	
			In complesso..	165	165	—	
	Totale classe 16			a	21	21	—
				b	4	4	—
				c	167	167	—
				d	1 075	1 052	23
	In complesso..	1 267	1 244	23			
	COSTRUZIONI EDILIZIE, STRADALI E IDRAULICHE.						
	61	Costruttori, imprenditori ed assistenti	a	137	137	—	
	62	Muratori	d	8 242	8 242	—	
63	Manovali, braccianti, lastricatori, selciaroli, terrazzieri (di città), badilanti, ecc.....	d	4 378	4 353	25		
64	Stuccatori, imbianchini, ornatiisti, pittori di stanze, addobbatori, decoratori, pavimentatori, tappezzeri in carta, ecc.....	c	34	34	—		
		d	108	108	—		
		In complesso..	142	142	—		
65	Fumisti, docciatori, zincatori, fontanieri e pontaroli.	c	2	2	—		
		d	14	14	—		
		In complesso..	16	16	—		
Totale classe 17			a	137	137	—	
			c	36	36	—	
			d	12 742	12 717	25	
In complesso..	12 915	12 890	25				
18	INDUSTRIA TESSILE. (Seta, cotone, lana, lino, canapa, ecc.).						
	66	Cernitori, essiccatori, cardatori, maceratori, tessitori, ammarratori, annaspatrici, bardatrici e cordai; addetti al candeggio, tintura e stampa dei tessuti.	a	—	—	—	
			b	—	—	—	
			c	868	10	858	
			d	564	24	540	
Totale classe 18	1 432	34	1 398				

Segue : TAVOLA XXII.

Classe	Sottoclasse	PROFESSIONI E CONDIZIONI a) padroni di aziende, amministratori, direttori, b) impiegati, c) artigiani indipendenti, d) operai salariati, garzoni.	Posizione	MF	M	F
19	TESSUTI SPECIALI.					
	67	Fabbricanti di nastri, passamani, tulle, merletti e cordoni; rivestitori di fili metallici.	a	—	—	—
			b	—	—	—
			c	10	—	10
			d	32	—	32
		In complesso..		42	—	42
	68	Fabbricanti di tessuti a maglia. Retai.....	a	—	—	—
			b	—	—	—
			c	15	—	15
			d	13	—	13
		In complesso..		28	—	28
	69	Fabbricanti di cappelli e oggetti di feltro.....	a	1	1	—
			b	—	—	—
			c	4	3	1
d			10	7	3	
	In complesso..		15	11	4	
70	Fabbricanti di impermeabili, tele per usi diversi, tele cerate e simili, copertoni	a	—	—	—	
		b	—	—	—	
		c	—	—	—	
		d	2	—	2	
	In complesso..		2	—	2	
	Totale classe 19	a	1	1	—	
b		—	—	—		
c		29	3	26		
d		57	7	50		
	In complesso..		87	11	76	
20	VESTIARIO, ARREDAMENTO DOMESTICO, NETTEZZA E ACCONCIATURA DELLA PERSONA.					
	71	Addetti alla confezione della biancheria; asolaie, bustaie, camiciaie, coltraie, cucitrici.....	c	761	2	759
			d	304	—	304
		In complesso..		1 065	2	1 063
	72	Sarti	a	1	1	—
			c	2 116	967	1 149
d			2 070	591	1 479	
	In complesso..		4 187	1 559	2 628	

Segue: TAVOLA XXII.

Classe	Sottoclasse	PROFESSIONI E CONDIZIONI a) padroni di aziende, amministratori, direttori, b) impiegati, c) artigiani indipendenti, d) operai salariati, garzoni.	Posizione	MF	M	F
21	INDUSTRIE CHIMICHE.	73 Tappezzieri, materassai, addobbatori, apparatori ed arazzieri; battitori di tappeti, trapuntaie, pulitori di vetri e pavimenti.....	a	—	—	—
			c	34	32	2
			d	50	44	6
			In complesso..	84	76	8
		74 Modiste, berrettaie e ricamatrici; ombrellai, cravattai e gallonai; fabbricanti di guarnizioni e parati da chiese; frangiai.....	a	3	2	1
			c	175	1	174
			d	164	4	160
			In complesso..	342	7	335
		75 Lavandaie, stiratrici, smacchiatrici e tintori	c	232	3	229
			d	392	4	388
			In complesso..	624	7	617
		76 Addetti ai bagni pubblici.....	a	—	—	—
			b	—	—	—
			d	—	—	—
			In complesso..	—	—	—
		77 Barbieri e parrucchieri	c	449	449	—
			d	265	265	—
			In complesso..	714	714	—
		Totale classe 20	a	4	3	1
			b	—	—	—
c	3 767		1 454	2 313		
d	3 245		908	2 337		
In complesso..	7 016		2 365	4 651		
78 Addetti alla fabbricazione delle acque gassose e del ghiaccio; addetti alla lavorazione delle acque minerali	a	29	24	5		
	b	2	1	1		
	d	13	10	3		
	In complesso..	44	35	9		
79 Addetti alla fabbricazione dell'amido, dello zucchero e del glucosio	a	—	—	—		
	b	—	—	—		
	d	14	14	—		
	In complesso..	14	14	—		

Segue: TAVOLA XXII.

Classe	Sottoclasse	PROFESSIONI E CONDIZIONI padroni di aziende, amministratori, direttori, b) impiegati, c) artigiani indipendenti, d) operai salariati, garzoni.	Posizione	MF	M	F
80	Addetti alle distillerie e raffinerie dell'alcool		a	2	1	1
			b	1	1	—
			d	2	2	—
			In complesso..	5	4	1
81	Fabbricanti di birra, liquori e lieviti.....		a	7	7	—
			b	2	2	—
			c	—	—	—
			d	13	11	2
In complesso..	22	20	2			
82	Addetti alle estrazioni di essenze per profumi; li- quori, eteri.....		a	—	—	—
			b	—	—	—
			d	—	—	—
In complesso..	—	—	—			
83	Fabbricanti di saponi, glicerina, stearina, candele, grassi, olii vegetali e colla.....		a	10	10	—
			b	1	1	—
			c	7	7	—
			d	17	10	7
In complesso..	35	28	7			
84	Addetti alla fabbricazione del caucciù, della gutta- perca, della celluloido e degli oggetti di gomma in genere.....		a	1	1	—
			b	—	—	—
			d	—	—	—
In complesso..	1	1	—			
85	Addetti alla manifattura dei tabacchi.....		a	1	1	—
			b	15	9	6
			d	793	65	728
In complesso..	809	75	734			
86	Fabbricanti di fiammiferi		a	—	—	—
			b	—	—	—
			d	—	—	—
87	Fabbricanti di prodotti esplodenti. Pirotecnici.....		a	3	3	—
			b	—	—	—
			c	5	5	—
			d	3	3	—
In complesso..	11	11	—			

Segue : TAVOLA XXII.

Classe	Sottoclasse	PROFESSIONI E CONDIZIONI					
		Posizione	M F	M	F		
			a) padroni di aziende, amministratori, direttori, b) impiegati, c) artigiani indipendenti, d) operai salariati, garzoni.				
22	88	Fabbricanti di concimi chimici, materie coloranti, acidi, prodotti farmaceutici e chimici in genere.	a	4	4	—	
		Fabbricanti di creme per calzature, di inchiostri, cerelacche, matite, vernici e smalti.....	b	18	15	3	
			c	1	1	—	
			d	12	7	5	
		In complesso..		35	27	8	
			a	57	51	6	
		Totale classe 21	b	39	29	10	
			c	13	13	—	
			d	367	122	745	
		In complesso..		976	215	761	
			INDUSTRIE POLIGRAFICHE.				
22	89	Addetti alle tipografie: compositori, correttori, fonditori, mettifoglio, proto, stampatori e scompositori	a	9	9	—	
			b	3	3	—	
			c	13	12	1	
			d	226	224	2	
		In complesso..		251	248	3	
		90	Litografi e addetti alle arti poligrafiche. Addetti all'officina carta-valori	a	—	—	—
				b	—	—	—
				c	—	—	—
				d	3	3	—
				In complesso..		3	3
22	91	Dattilografi, stenografi, copisti e scrivani pubblici..	b	20	5	15	
			a	9	9	—	
		Totale classe 22	b	23	8	15	
			c	13	12	1	
			d	229	227	2	
		In complesso..		274	256	18	
23	92	PRODUZIONE E DISTRIBUZIONE DI FORZA MOTRICE, LUCE, ACQUA, CALORE.					
		Addetti alla produzione e distribuzione di forza motrice, luce e calore; addetti agli impianti di ventilazione ed illuminazione. Eletttricisti.....	a	9	9	—	
	b	49	46	3			
	c	26	26	—			
	d	364	364	—			
	In complesso..		448	445	3		

Segue: TAVOLA XXII.

Classe	Sottoclasse	PROFESSIONI E CONDIZIONI a) padroni di aziende, amministratori, direttori, b) impiegati, c) artigiani indipendenti, d) operai salariati, garzoni.	Posizione	MF	M	F	
24	93	Addetti alla produzione del gas; fabbricanti di acetilene	a	1	1	—	
			b	—	—	—	
	c		—	—	—		
	d		31	31	—		
			In complesso..		32	32	—
	94	Addetti alla generazione del vapore, alla distribuzione della forza motrice a vapore, agl'impianti frigoriferi, di riscaldamento e di acqua potabile.....	a	1	1	—	
			b	7	6	1	
			d	22	20	2	
				In complesso..	30	27	3
			Totale classe 23	a	11	11	—
			b	56	52	4	
			c	26	26	—	
			d	417	415	2	
			In complesso..	510	504	6	
		TRASPORTI E VIABILITÀ.					
	95	Addetti ai trasporti terrestri senza guide: chauffeurs, carrettieri, cocchieri, conducenti di diligenze; guide di città e di montagne; stallieri, noleggiatori di vetture, biciclette, ecc.	a	16	13	3	
			b	7	7	—	
			c	794	794	—	
			d	2 605	2 605	—	
			In complesso..	3 422	3 419	3	
	96	Addetti ai trasporti terrestri su guide: impiegati ed agenti delle ferrovie e delle tranvie. Addetti alle agenzie di viaggi.....	a	3	3	—	
			b	870	825	45	
			d	2 239	2 150	89	
	In complesso..	3 112	2 978	134			
97	Addetti ai trasporti per acqua: armatori, capitani, marinai, personale di bordo e barcaioli. Addetti alle agenzie marittime	a	95	95	—		
		b	154	154	—		
		c	120	120	—		
		d	3 036	3 036	—		
	In complesso..	3 405	3 405	—			
98	Addetti ai lavori di carico e scarico: facchini, portatori, ecc.	d	432	432	—		
99	Addetti ai servizi di corrispondenza; personale delle poste, dei telefoni e dei telegrafi	a	1	1	—		
		b	819	564	255		
		d	567	545	22		
	In complesso..	1 387	1 110	277			

Segue: TAVOLA XXII.

Classe	Sottoclasse	PROFESSIONI E CONDIZIONI a) padroni di aziende, amministratori, direttori, b) impiegati, c) artigiani indipendenti, d) operai salariati, garzoni.	Posizione	M	F	F
				F	M	F
27	105	Venditori di vino ed olio all'ingrosso.....	a	333	289	44
			b	—	—	—
			d	14	13	1
		In complesso..		347	302	45
	106	Venditori di biscotti, dolci, cioccolate, confetture e gelati	a	33	26	7
			b	21	19	2
			d	4	3	1
		In complesso..		58	48	10
	107	Venditori di uova, pollame, latte, burro, formaggio, salame, carne, pesce, cacciagione, frutta, erbaggi, legumi e ghiaccio; venditori di fiori, piante, bulbi e sementi	a	3 049	2 610	439
			b	28	22	6
			d	180	168	12
			In complesso..	3 257	2 800	457
	108	Venditori di droghe, generi coloniali, prodotti chi- mici, cera, candele, benzina, concimi, petrolio, pro- fumeria, ecc.	a	574	421	153
			b	24	21	3
			d	11	11	—
		In complesso..	609	453	156	
		Totale classe 26	a	4 453	3 749	704
		b	73	62	11	
		d	221	205	16	
	In complesso..		4 747	4 016	731	
27	VENDITA DI GENERI NON ALIMENTARI.					
	109	Venditori di combustibili solidi, di prodotti dell'in- dustria del legno e delle materie analoghe.....	a	180	163	17
			b	9	7	2
			d	30	28	2
		In complesso..	219	198	21	
	110	Venditori di mobili, strumenti musicali, corde ar- moniche	a	39	37	2
			b	5	3	2
			d	2	1	1
		In complesso..	43	41	5	
	111	Venditori di pelo e penne preparate, cuoio, calzature, guanti, pelliccerie e animali imbalsamati	a	164	155	9
			b	9	8	1
			d	7	7	—
	In complesso..	180	170	10		

Segue: TAVOLA XXII.

Classe	Sottoclasse	PROFESSIONI E CONDIZIONI a) padroni di aziende, amministratori, direttori, b) impiegati, c) artigiani indipendenti, d) operai salariati, garzoni.	Posizione	M	F	
				F	M	F
28	112	Venditori di spazzole, pettini, forcelle, giocattoli, articoli per fumatori; articoli in osso, avorio e madreperla; articoli in metallo; venditori di corallo, ventagli, ecc.	a	77	62	15
			b	11	9	2
			d	—	—	—
		In complesso..		88	71	17
	113	Venditori di pasta di legno, cellulosa, carta e cartone; oggetti di cancelleria, libri, giornali, fotografie e articoli fotografici; francobolli e cartoline	a	55	50	5
			b	5	4	1
			d	2	2	—
		In complesso..		62	56	6
	114	Venditori di prodotti metallurgici; negozianti di acciaio, ferramenta, armi e proiettili, macchine e strumenti di precisione per uso agricolo e industriale	a	109	102	7
			b	7	6	1
			d	5	5	—
		In complesso..		121	113	8
	115	Gioiellieri, orefici, antiquari; negozianti di monete, medaglie ed oggetti preziosi	a	90	82	8
			b	5	4	1
			d	3	3	—
		In complesso..		98	89	9
	116	Venditori di prodotti mineralurgici e di cava; venditori di vetri, lampade, ceramiche, cristalli, argille, laterizi, porcellane, piatti e stoviglie	a	69	57	12
			b	—	—	—
d			—	—	—	
	In complesso..		69	57	12	
117	Venditori di materie prime per l'industria tessile; venditori di filati, tessuti, mercerie, vestiario ed oggetti di arredamento domestico	a	784	637	147	
		b	79	61	18	
		d	11	11	—	
	In complesso..		874	709	165	
118	Venditori di materiale sanitario; articoli di gomma, ecc.	a	4	4	—	
		b	2	2	—	
		d	—	—	—	
	In complesso..		6	6	—	
	Totale classe 27	a	1 571	1 349	222	
		b	132	104	28	
		d	60	57	3	
	In complesso..		1 763	1 510	253	
	VENDITA DI MERCI DIVERSE E NON SPECIFICATE.					
119	Venditori di oggetti usati e di rifiuto.....	a	25	18	7	
		d	44	42	2	
			In complesso..		69	60

Segue: TAVOLA XXII.

Classe	Sottoclasse	PROFESSIONI E CONDIZIONI a) padroni di aziende, amministratori, direttori, b) impiegati, c) artigiani indipendenti, d) operai salariati, garzoni.	Posizione	MF	M	F
29	120	Venditori di merci e derrate diverse (senza altra specificazione)	a	348	261	87
			b	6	3	3
			d	—	—	—
		In complesso..		354	264	90
	121	Venditori di merci e derrate non specificate	a	2 632	2 110	522
			b	159	135	24
			d	59	51	8
		In complesso..		2 850	2 296	554
	122	Venditori ambulanti	a	883	768	115
			a	3 888	3 157	731
			b	165	138	27
			d	103	93	10
			In complesso..		4 156	3 388
	ESERCIZI PUBBLICI.					
123	Proprietari e personale di alberghi e pensioni; locan- dieri, affittacamere ed affittaletti	a	274	82	192	
		b	4	4	—	
		d	101	49	52	
	In complesso..		379	135	244	
124	Proprietari e personale di trattorie, rosticcerie, frig- gitorie, osterie, cantine, bottiglierie e spacci di vino; vivandieri	a	574	334	240	
		b	21	18	3	
		d	56	49	7	
	In complesso..		651	401	250	
125	Proprietari e personale di caffè, liquorerie, birrerie, bars, sale da bigliardo, tea-rooms	a	195	132	63	
		b	20	20	—	
		d	40	38	2	
	In complesso..		255	190	65	
126	Rivenditori di sale e tabacchi.....	a	163	101	62	
		b	10	4	6	
		d	—	—	—	
	In complesso..		173	105	68	

Segue: TAVOLA XXII.

Classe	Sottoclasse	PROFESSIONI E CONDIZIONI a) padroni di aziende, amministratori, direttori, b) impiegati, c) artigiani indipendenti, d) operai salariati, garzoni.	Posizione	MF	M	F	
30	127	Appaltatori, impresari di spettacoli pubblici e personale non artistico dei medesimi.....	a	6	6	—	
			b	2	2	—	
			d	—	—	—	
			In complesso..	8	8	—	
		Totale classe 29	a	1 212	655	557	
			b	57	48	9	
			d	197	136	61	
			In complesso..	1 466	839	627	
			ISTITUTI DI EMISSIONE, CREDITO, CAMBIO, ASSICURAZIONE, ECC.				
		128	Personale di banche, Istituti di credito e deposito, agenzie di pegno e risparmio, borse, stanze di compensazione, Istituti di assicurazione, camere di commercio, magazzini generali, punti franchi, esattorie, banchi lotto, agenzie di pubblicità e affissione; banchieri, cambia valute, borsisti	a	22	22	—
b	441			418	23		
	In complesso..			463	440	23	
129	Spedizionieri, commissionari, rappresentanti.....	a	66	63	3		
		b	328	318	10		
	In complesso..	394	381	13			
130	Mediatori, sensali, stimatori; agenti d'informazioni, d'aste e di emigrazione; agenti teatrali e di collocamento	a	78	78	—		
		b	30	30	—		
			In complesso..	108	108	—	
131	Addetti alle aziende commerciali in genere	a	19	17	2		
		b	1 284	1 163	121		
		In complesso..	1 303	1 180	123		
	Totale classe 30	a	185	180	5		
		b	2 083	1 929	154		
	In complesso..	2 268	2 109	159			
		a	11 309	9 090	2 219		
		b	2 510	2 281	229		
		d	581	491	90		
	Totale Commercio..		14 400	11 862	2 538		

Segue: TAVOLA XXII.

Classe	Sottoclasse	PROFESSIONI E CONDIZIONI a) padroni di aziende, amministratori, direttori, b) impiegati, c) artigiani indipendenti, d) operai salariati, garzoni.	Posizione	MF	M	F
		AMMINISTRAZIONE PUBBLICA E PRIVATA				
31		AMMINISTRAZIONE PUBBLICA.				
	132	Personale diplomatico presso il governo di S. M. il Re e presso la S. Sede. Personale delle Ambasciate e dei Consolati.....		8	8	—
	133	Impiegati e funzionari dello Stato, della R. Casa e delle Camere legislative		1 718	1 652	66
	134	Impiegati delle Provincie, dei Comuni, degli Istituti di beneficenza e degli Enti morali		869	834	35
		Totale classe 31		2 595	2 494	101
32		DIFESA DEL PAESE.				
	135	Carabinieri Reali e Guardie di Finanza... <i>Ufficiali..</i>		117	117	—
		<i>Altri militari..</i>		3 569	3 569	—
		In complesso..		3 686	3 686	—
	136	Altri corpi dell' Esercito		256	256	—
		<i>Ufficiali..</i>		2 097	2 097	—
		<i>Altri militari..</i>		2 353	2 353	—
		In complesso..		2 353	2 353	—
	137	Armata		58	58	—
		<i>Ufficiali..</i>		753	753	—
		<i>Altri militari..</i>		811	811	—
		In complesso..		811	811	—
				431	431	—
				6 419	6 419	—
		Totale classe 32		6 850	6 850	—
33		CORPI ORGANIZZATI E PERSONALE DI SERVIZIO DI PUBBLICA AMMINISTRAZIONE.				
	138	Addetti ai corpi organizzati al servizio dello Stato: guardie carcerarie, ispettori e guardie forestali, funzionari di pubblica sicurezza		712	712	—
	139	Addetti ai corpi organizzati al servizio delle Provincie e dei Comuni: guardie municipali, daziarie, forestali e campestri		655	655	—

Segue: TAVOLA XXII.

Classe	Sottoclasse	PROFESSIONI E CONDIZIONI a) padroni di aziende, amministratori, direttori, b) impiegati, c) artigiani indipendenti, d) operai salariati, garzoni.	Posizione	MF	M	F
	140	Personale subalterno dello Stato, della R. Casa e delle Camere legislative		212	201	11
	141	Personale subalterno delle Provincie, dei Comuni, degli Istituti di beneficenza e degli Enti morali..		664	573	91
		Totale classe 33		2 243	2 141	102
34		AMMINISTRAZIONE PRIVATA.				
	142	Personale delle aziende di carattere non commerciale nè industriale; impiegati di società, circoli sportivi e scientifici; maestri di casa, intendenti e giovani di studio; agenti di investigazione, di sicurezza privata e guardie notturne.....		521	505	16
35	143	IMPIEGATI, COMMESSI, FATTORINI (senza altra specificazione)		1 180	1 038	142
		Totale Amministrazione pubblica e privata		13 389	13 028	361
		CULTO, PROFESSIONI E ARTI LIBERALI				
36		CULTO.				
	144	Sacerdoti e chierici del clero cattolico secolare.....		845	845	—
	145	Frați, monache, suore, laici e converse del clero cattolico regolare		356	98	258
	146	Pastori evangelici e ministri di altri culti (senza altra specificazione).....		16	16	—
	147	Impiegati della Curia pontificia, delle Curie vescovili e degli Istituti ecclesiastici.....		3	3	—
	148	Sacrestani, ecc., addetti al servizio delle chiese cattoliche		221	219	2
	149	Impiegati e inservienti addetti ai templi e agli Istituti di culto non cattolico		10	10	—
		Totale classe 36		1 451	1 191	260
37		INSEGNAMENTO.				
	150	Maestri, professori, direttori delle scuole e degli Istituti pubblici e privati.....		2 872	905	1 967
	151	Insegnanti di musica vocale e strumentale e di recitazione		46	39	7

Segue: TAVOLA XXII.

Classe	Sottoclasse	PROFESSIONI E CONDIZIONI a) padroni di aziende, amministratori, direttori, b) impiegati, c) artigiani indipendenti, d) operai salariati, garzoni.	Posizione	M F	M	F
	152	Maestri di ginnastica, scherma, equitazione, ballo, nuoto, ecc.		5	2	3
	153	Sacerdoti, monaci, monache, ecc., addetti all'insegnamento		274	63	211
		Totale classe 37		3 197	1 009	2 188
38		PROFESSIONI SANITARIE.				
	154	Medici, chirurghi, ostetrici		578	572	6
	155	Dentisti		17	17	—
	156	Levatrici		221	—	221
	157	Veterinari		58	58	—
	158	Farmacisti (padroni e assistenti di farmacia)		179	174	5
	159	Flebotomi, callisti, massaggiatori, manicure e pedicure		5	5	—
	160	Infermieri		337	214	123
	161	Sacerdoti, monaci, monache, addetti all'assistenza .		171	3	168
		Totale classe 38		1 566	1 043	523
39		PROFESSIONI LEGALI.				
	162	Avvocati, procuratori e causidici		506	506	—
	163	Notai		145	145	—
		Totale classe 39		651	651	—
40		LETTERE E SCIENZE APPLICATE.				
	164	Letterati, pubblicisti, traduttori, interpreti, archeologi e giornalisti		34	33	1
	165	Ingegneri e architetti		152	152	—
	166	Dottori in scienze agrarie, geometri, agrimensori ed agronomi		146	146	—
	167	Dottori in scienze commerciali, ragionieri, attuari, contabili e periti commerciali		240	221	19
		Totale classe 40		572	552	20
41		ARTI BELLE.				
	168	Scultori, pittori, scenografi e miniatori		24	23	1
	169	Disegnatori e calligrafi		8	8	—
	170	Modelli		—	—	—

Segue: TAVOLA XXII.

Classe	Sottoclasse	PROFESSIONI E CONDIZIONI a) padroni di aziende, amministratori, direttori, b) impiegati, c) artigiani indipendenti, d) operai salariati, garzoni.	Posizione			
				M F	M	F
	171	Compositori di musica, direttori d'orchestra e capi-banda musicali.....		5	5	—
	172	Musicanti, suonatori ed organisti.....		56	55	1
	173	Artisti di canto, cantori e coristi.....		7	7	—
	174	Coreografi, ballerini, mimi e tramagnini.....		—	—	—
	175	Artisti drammatici, lirici, ecc.....		11	4	7
	176	Suggeritori, buttafuori, trovaroba.....		—	—	—
	177	Artisti di compagnie equestri e di varietà; artisti cinematografici; prestigiatori, suonatori ambulanti, saltimbanchi, fantini, ginnasti, giuocatori di pallone, burattinai, domatori; addetti ai tiri a segno; ciarlatani.....		33	22	11
	178	Fotografi, cianografi, eliografi e produttori di pellicole cinematografiche.....		70	69	1
		Totale classe 41		214	193	21
		Totale Culto, professioni e arti liberali		7 651	4 639	3 012
42		ADDETTI AI SERVIZI DOMESTICI.				
	179	Domestici, cuochi, portieri; balie, damigelle di compagnia, governanti ed istituttrici.....		19 453	1 224	18 229
		CONDIZIONI NON PROFESSIONALI				
43	180	PROPRIETARI, CAPITALISTI, AGIATI, REDDITIERI, BENESTANTI.....		10 920	5 818	5 102
44		PENSIONATI.				
	181	Pensionati di amministrazione pubblica e privata..		3 470	2 254	1 216
	182	Pensionati di guerra		1 329	826	503
		Totale classe 44		4 799	3 080	1 719
45	183	STUDENTI, SEMINARISTI, COLLEGIALI.....		33 558	19 573	13 985
46	184	ATTENDENTI ALLE CURE DOMESTICHE		280 609	—	280 609
47		ALTRE CONDIZIONI NON PROFESSIONALI.				
	185	Persone senza professione, invalidi, disoccupati ...		2 259	1 779	480

Segue: TAVOLA XXII.

Classe	Sottoclasse	PROFESSIONI E CONDIZIONI a) padroni di aziende, amministratori, direttori, b) impiegati, c) artigiani indipendenti, d) operai salariati, garzoni.	Posizione	MF	M	F
	186	Ricoverati		2 199	1 058	1 141
	187	Detenuti		2 948	2 921	27
	188	Mendicanti.....		636	356	280
	189	Prostitute.....		41	—	41
		Totale classe 47		8 083	6 114	1 969
48	190	SENZA INDICAZIONE DI PROFESSIONE O CONDIZIONE..		13 196	13 196	—
		Totale Condizioni non professionali		351 165	47 781	303 384

RIEPILOGO

PROFESSIONI E CONDIZIONI	MF	M	F
Agricoltura, caccia e pesca	200 457	191 063	9 394
Industria	75 483	66 850	8 633
Commercio	14 400	11 862	2 538
Amministrazione pubblica e privata	13 389	13 028	361
Culto, professioni e arti liberali	7 651	4 639	3 012
Addetti ai servizi domestici	19 453	1 224	18 229
Proprietari, benestanti.....	10 920	5 818	5 102
Attendenti alle cure domestiche, pensionati, studenti, ricoverati, ecc.	340 245	41 963	298 282
In complesso	681 998	336 447	345 551

TAVOLA XXIII.

**Popolazione presente di età superiore a 10 anni
nei Comuni aventi un Centro di almeno 15 000**

Classe	Sottoclasse	PROFESSIONI E CONDIZIONI a) padroni di aziende, amministratori, direttori, b) impiegati, c) artigiani indipendenti, d) operai salariati, garzoni.	Posizione	PROVINCIA					
				COMUNI aventi un Centro di almeno 15 000 abitanti					
				CAGLIARI			CAGLIARI		
				MF	M	F	MF	M	F
AGRICOLTURA - CACCIA - PESCA									
1	AGRICOLTURA E CACCIA.								
1	Agricoltori che conducono terreni propri....	62	58	4	13105	12433	672		
2	Enfiteuti ed utilisti	—	—	—	19	19	—		
3	Fittavoli.....	6	6	—	570	549	21		
4	Mezzadri e coloni	2	2	—	703	686	17		
5	Contadini obbligati.....	—	—	—	937	920	17		
6	Giornalieri di campagna, bifolchi, ecc.....	291	262	29	19553	18119	1434		
7	Fattori, agenti di campagna	5	5	—	31	30	1		
8	Giardinieri, ortolani, ecc.....	138	138	—	766	758	8		
9	Pastori, bovani e mandriani	88	88	—	5526	5510	16		
10	Allevatori di animali, apicoltori, ecc.....	—	—	—	2	2	—		
11	Boscaioli, carbonai e taglialegna	12	12	—	313	296	17		
12	Guardie campestri e guardaboschi privati...	9	9	—	41	41	—		
13	Cacciatori, raccoglitori di funghi, ecc.....	1	1	—	18	18	—		
	Totale classe 1	614	581	33	41584	39381	2203		
2	PESCA.								
14	Piscicultori.....	—	—	—	—	—	—		
15	Pescatori e vallanti	865	864	1	949	948	1		
	Totale classe 2	865	864	1	949	948	1		
	Totale Agricoltura - Caccia - Pesca	1479	1445	34	42533	40329	2204		
INDUSTRIA									
3	MINIERE.								
16	Minatori di metalli, solfo, combustibili fossili. Addetti alle ricerche minerarie.....								
	<i>a</i>	7	7	—	12	12	—		
	<i>b</i>	16	16	—	22	22	—		
	<i>d</i>	94	94	—	274	274	—		
	Totale classe 3	117	117	—	308	308	—		

**classificata secondo il sesso e la professione
abitanti, nei Circondari e nelle Provincie.**

DI CAGLIARI

C I R C O N D A R I									T O T A L E			Sottoclasse	Classe
I G L E S I A S			L A N U S E I			O R I S T A N O			M F	M	F		
MF	M	F	MF	M	F	MF	M	F					
5487	5261	226	7171	6514	657	12120	11816	304	37883	36024	1859	1	1
22	22	—	1	1	—	50	50	—	92	92	—	2	2
181	181	—	280	279	1	726	716	10	1757	1725	32	3	3
323	321	2	305	280	25	1910	1892	18	3241	3179	62	4	4
381	379	2	144	142	2	570	558	12	2032	1999	33	5	5
7495	7123	372	7728	7079	649	14203	13586	617	48979	45907	3072	6	6
10	8	2	2	2	—	25	25	—	68	65	3	7	7
183	178	5	44	40	4	132	131	1	1125	1107	18	8	8
3221	3204	17	5990	5948	42	5732	5707	25	20469	20369	100	9	9
—	—	—	1	1	—	—	—	—	3	3	—	10	10
169	161	8	221	221	—	108	108	—	811	786	25	11	11
20	20	—	15	15	—	30	30	—	106	106	—	12	12
17	17	—	2	2	—	20	20	—	57	57	—	13	13
17509	16875	634	21904	20524	1380	35626	34639	987	116623	111419	5204		
													2
3	3	—	—	—	—	—	—	—	3	3	—	14	14
517	516	1	27	27	—	738	738	—	2231	2229	2	15	15
520	519	1	27	27	—	738	738	—	2234	2232	2		
18029	17394	635	21931	20551	1380	36364	35377	987	118857	113651	5206		
													3
13	13	—	5	5	—	—	—	—	30	30	—	16	16
102	102	—	4	4	—	3	3	—	181	181	—		
4920	4685	235	178	178	—	171	171	—	5543	5308	235		
5035	4800	235	187	187	—	174	174	—	5704	5469	235		

Segue: TAVOLA XXIII.

Classe	Sottoclasse	PROFESSIONI E CONDIZIONI a) padroni di aziende, amministratori, direttori, b) impiegati, c) artigiani indipendenti, d) operai salariati, garzoni.	Posizione	PROVINCIA							
				COMUNI aventi un Centro di almeno 15 000 abitanti							
				CAGLIARI			CAGLIARI				
				MF	M	F	MF	M	F		
4		CAVE DI OGNI GENERE.									
	17	Cavatori di pietre, di materiale da cementi, ecc.....	a	1	1	—	1	1	—		
			b	—	—	—	3	3	—		
			d	6	6	—	41	41	—		
		Totale classe 4		7	7	—	45	45	—		
5		SALINE MARITTIME E ACQUE MINERALI.									
	18	Salinari; addetti alla estrazione delle acque minerali	a	1	1	—	1	1	—		
			b	6	6	—	8	8	—		
			d	142	142	—	351	351	—		
		Totale classe 5		149	149	—	360	360	—		
6		INDUSTRIA DEL LEGNO, DELLA PAGLIA E AFFINI.									
	19	Addetti ai depositi del legname, segatori, ecc.		30	30	—	33	33	—		
	20	Falegnami, carrozzieri, carpentieri, ecc.....		603	603	—	1653	1653	—		
	21	Intagliatori, intarsiatori, ebanisti, ecc.....		86	86	—	99	99	—		
	22	Verniciatori e doratori in genere.....		38	38	—	39	39	—		
	23	Fabbricanti di oggetti in truciolo e sughero		18	18	—	20	20	—		
	24	Fabbricanti di oggetti in canna e simili		19	18	1	92	24	68		
	25	Fabbricanti di oggetti in paglia e fibre affini; fabbricanti di cappelli di paglia, ecc.		53	33	20	180	41	139		
			a	12	12	—	13	13	—		
			b	2	2	—	2	2	—		
			c	207	202	5	968	818	150		
			d	626	610	16	1133	1076	57		
		Totale classe 6		847	826	21	2116	1909	207		
7		INDUSTRIE CHE LAVORANO I CEREALI.									
	26	Addetti ai depositi dei cereali		1	1	—	1	1	—		
	27	Mugnai.....		81	80	1	104	100	4		
	28	Fornai, pastai e panettieri		426	398	28	465	412	53		
	29	Pasticcieri, dolcieri, ecc.....		53	52	1	64	60	4		
			a	14	13	1	19	17	2		
			b	1	1	—	1	1	—		
			c	36	32	4	60	43	17		
			d	510	485	25	554	512	42		
		Totale classe 7		561	531	30	634	573	61		

DI CAGLIARI

C I R C O N D A R I

T O T A L E

Sottoclasse
Classe

IGLESIAS			LANUSEI			ORISTANO			T O T A L E			Sottoclasse	Classe
MF	M	F	MF	M	F	MF	M	F	MF	M	F		
2	2	—	—	—	—	—	—	—	3	3	—	17	4
—	—	—	—	—	—	—	—	—	3	3	—	—	
2	2	—	2	2	—	2	2	—	47	47	—	—	
4	4	—	2	2	—	2	2	—	53	53	—	—	
—	—	—	—	—	—	—	—	—	1	1	—	18	5
1	1	—	—	—	—	—	—	—	9	9	—	—	
3	3	—	—	—	—	1	1	—	355	355	—	—	
4	4	—	—	—	—	1	1	—	365	365	—	—	
16	16	—	98	98	—	4	4	—	151	151	—	19	6
815	815	—	525	525	—	936	936	—	3929	3929	—	20	
18	18	—	1	1	—	20	20	—	138	138	—	21	
1	1	—	—	—	—	5	5	—	45	45	—	22	
31	31	—	29	29	—	5	5	—	85	85	—	23	7
9	8	1	7	7	—	25	19	6	133	58	75	24	
15	11	4	5	4	1	11	7	4	211	63	148	25	
9	9	—	3	3	—	3	3	—	28	28	—	—	
467	462	5	300	299	1	536	532	4	2271	2111	160	—	
429	429	—	362	362	—	467	461	6	2391	2328	63	—	
905	900	5	665	664	1	1006	996	10	4692	4469	223	—	
8	6	2	—	—	—	—	—	—	9	7	2	26	
31	29	2	34	31	3	160	159	1	329	319	10	27	
115	81	34	32	25	7	50	45	5	662	563	99	28	
13	13	—	7	6	1	2	2	—	86	81	5	29	
3	2	1	3	3	—	8	8	—	33	30	3	—	
—	—	—	—	—	—	—	—	—	1	1	—	—	
44	35	9	37	29	8	118	114	4	259	221	38	—	
120	92	28	33	30	3	86	84	2	793	718	75	—	
167	129	38	73	62	11	212	206	6	1086	970	116	—	

Segue: TAVOLA XXIII.

Classe	Sottoclasse	PROFESSIONI E CONDIZIONI <i>a</i> padroni di aziende, amministratori, direttori, <i>b</i>) impiegati, <i>c</i>) artigiani indipendenti, <i>d</i>) operai salariati, garzoni.	Posizione	PROVINCIA							
				COMUNI aventi un Centro di almeno 15 000 abitanti							
				CAGLIARI			CAGLIARI				
				MF	M	F	MF	M	F		
8		INDUSTRIE CHE UTILIZZANO FRUTTA, VERDURA E SEMI.									
	30	Addetti alla conservazione dei foraggi, frutta, ecc.		3	3	—	3	3	—		
	31	Addetti agli stabilimenti enologici, ecc.		9	9	—	23	23	—		
	32	Fabbricanti di sciroppi, conserve, ecc.		3	3	—	18	8	10		
	33	Addetti alla lavorazione del caffè, alla fabbricazione dei frutti canditi, ecc.		2	2	—	4	2	2		
			<i>a</i>	15	15	—	22	20	2		
			<i>b</i>	—	—	—	2	2	—		
			<i>c</i>	—	—	—	—	—	—		
			<i>d</i>	2	2	—	24	14	10		
		Totale classe 8		17	17	—	48	36	12		
9		INDUSTRIE CHE UTILIZZANO PRODOTTI ANIMALI.									
	34	Addetti alla lavorazione del latte, ecc.		8	8	—	152	118	34		
	35	Addetti alla macellazione e conservazione della carne, ecc.		86	86	—	194	194	—		
	36	Addetti alla lavorazione del miele e della cera		2	2	—	3	3	—		
			<i>a</i>	7	7	—	11	11	—		
			<i>b</i>	1	1	—	2	2	—		
			<i>c</i>	—	—	—	1	1	—		
			<i>d</i>	88	88	—	335	301	34		
		Totale classe 9		96	96	—	349	315	34		
10		INDUSTRIE CHE UTILIZZANO SPOGLIE ANIMALI.									
	37	Addetti alla lavorazione del pelo, delle budella, ecc.		4	2	2	4	2	2		
	38	Conciatori e lucidatori pelli		87	85	2	108	105	3		
	39	Calzolai, orlatrici, ecc.		480	479	1	1483	1482	1		
	40	Guantai; fabbricanti di articoli in pelle		—	—	—	—	—	—		
	41	Sellai; fabbricanti di finimenti, ecc.		38	38	—	68	68	—		
	42	Pellicciai.		1	1	—	1	1	—		
			<i>a</i>	3	3	—	3	—	—		
			<i>b</i>	—	—	—	—	—	—		
			<i>c</i>	237	233	4	927	923	4		
			<i>d</i>	370	369	1	734	732	2		
		Totale classe 10		610	605	5	1664	1658	6		

DI CAGLIARI

C I R C O N D A R I

T O T A L E

Sottoclasse
Classe

IGLESIAS

LANUSEI

ORISTANO

MF

M

F

MF

M

F

MF

M

F

MF

M

F

IGLESIAS			LANUSEI			ORISTANO			T O T A L E			Sottoclasse	Classe
MF	M	F	MF	M	F	MF	M	F	MF	M	F		
—	—	—	—	—	—	—	—	—	3	3	—	30	8
1	1	—	1	1	—	7	7	—	32	32	—	31	
—	—	—	—	—	—	1	1	—	19	9	10	32	
—	—	—	3	3	—	2	2	—	9	7	2	33	
—	—	—	1	1	—	3	3	—	26	24	2		
1	1	—	—	—	—	2	2	—	5	5	—		
—	—	—	1	1	—	—	—	—	1	1	—		
—	—	—	2	2	—	5	5	—	31	21	10		
1	1	—	4	4	—	10	10	—	63	51	12		
3	3	—	3	3	—	489	384	105	647	508	139	34	9
60	60	—	72	72	—	66	66	—	392	392	—	35	
—	—	—	1	1	—	1	1	—	5	5	—	36	
—	—	—	1	1	—	9	9	—	21	21	—		
2	2	—	—	—	—	6	6	—	10	10	—		
2	2	—	4	4	—	5	5	—	12	12	—		
59	59	—	71	71	—	536	431	105	1001	862	139		
63	63	—	76	76	—	556	451	105	1044	905	139		
—	—	—	2	2	—	5	5	—	11	9	2	37	10
25	21	4	8	8	—	91	91	—	232	225	7	38	
665	664	1	583	583	—	1094	1089	5	3825	3818	7	39	
1	1	—	—	—	—	1	1	—	2	2	—	40	
14	14	—	2	2	—	36	36	—	120	120	—	41	
3	3	—	2	2	—	3	3	—	9	9	—	42	
1	1	—	2	2	—	8	8	—	14	14	—		
427	426	1	439	439	—	800	798	2	2593	2586	7		
280	276	4	156	156	—	422	419	3	1592	1583	9		
708	703	5	597	597	—	1230	1225	5	4199	4183	16		

Segue: TAVOLA XXIII.

Classe	Sottoclasse	PROFESSIONI E CONDIZIONI a) padroni di aziende, amministratori, direttori, b) impiegati, c) artigiani indipendenti, d) operai salariati, garzoni.	Posizione	PROVINCIA							
				COMUNI aventi un Centro di almeno 15 000 abitanti							
				CAGLIARI			CAGLIARI				
				MF	M	F	MF	M	F		
11		INDUSTRIA DELLA CARTA.									
	43	Cernitori e lavoratori di stracci, ecc.....		1	1	—	1	1	—		
	44	Fabbricanti di cellulosa, pasta di legno; addetti alle cartiere, ecc.....		1	1	—	1	1	—		
	45	Fabbricanti di oggetti di carta e cartone ..		16	16	—	18	18	—		
			a	1	1	—	1	1	—		
			b	1	1	—	1	1	—		
			c	6	6	—	7	7	—		
			d	10	10	—	11	11	—		
		Totale classe 11		18	18	—	20	20	—		
12		INDUSTRIE CHE UTILIZZANO MATERIALI DIVERSI.									
	46	Fabbricanti di spazzole, pettini, forcelle, bottoni, giocattoli, ecc.....	a	5	5	—	5	5	—		
			b	—	—	—	—	—	—		
			c	—	—	—	—	—	—		
			d	1	1	—	1	1	—		
		Totale classe 12		6	6	—	6	6	—		
13		PRODUZIONE E PRIMA LAVORAZIONE DEI METALLI.									
	47	Fonditori, affinatori, ecc.	a	2	2	—	2	2	—		
			b	—	—	—	—	—	—		
			d	45	45	—	51	51	—		
		Totale classe 13		47	47	—	53	53	—		
14		SUCCESSIVE LAVORAZIONI DEI METALLI.									
	48	Fabbri, ramai, stagnai, ecc.	a	2	2	—	2	2	—		
			b	—	—	—	—	—	—		
			c	115	115	—	509	509	—		
			d	694	694	—	1015	1015	—		
		Totale classe 14		811	811	—	1526	1526	—		
15		COSTRUZIONI MECCANICHE IN GENERE, LAVORAZIONE METALLI PREZIOSI, ECC.									
	49	Fabbricanti di macchine agricole e industriali, ecc.		180	180	—	197	197	—		
	50	Costruttori di apparecchi fisici, pesi e misure, strumenti musicali, ecc.		5	5	—	5	5	—		
	51	Fabbricanti di armi da fuoco e di proiettili		6	6	—	13	13	—		

DI CAGLIARI

CIRCONDARI									TOTALE			Sottoclasse	Classe	
IGLESIAS			LANUSEI			ORISTANO			MF	M	F			
MF	M	F	MF	M	F	MF	M	F	MF	M	F			
4	4	—	—	—	—	—	—	—	5	5	—	43	11	
2	2	—	—	—	—	—	—	—	3	3	—	44		
2	2	—	—	—	—	1	1	—	21	21	—	45		
1	1	—	—	—	—	—	—	—	2	2	—			
—	—	—	—	—	—	—	—	—	1	1	—			
2	2	—	—	—	—	1	1	—	10	10	—			
5	5	—	—	—	—	—	—	—	16	16	—			
8	8	—	—	—	—	1	1	—	29	29	—			
													12	
—	—	—	—	—	—	—	—	—	5	5	—	46		
—	—	—	—	—	—	—	—	—	—	—	—			
—	—	—	1	1	—	2	2	—	3	3	—			
1	1	—	—	—	—	7	7	—	9	9	—			
1	1	—	1	1	—	9	9	—	17	17	—			
													13	
—	—	—	—	—	—	—	—	—	2	2	—	47		
1	1	—	—	—	—	—	—	—	1	1	—			
25	25	—	—	—	—	—	—	—	76	76	—			
26	26	—	—	—	—	—	—	—	79	79	—			
													14	
1	1	—	—	—	—	4	4	—	7	7	—	48		
—	—	—	—	—	—	—	—	—	—	—	—			
316	316	—	251	251	—	386	386	—	1462	1462	—			
492	492	—	144	144	—	320	320	—	1971	1971	—			
809	809	—	395	395	—	710	710	—	3440	3440	—			
													15	
139	139	—	5	5	—	23	23	—	364	364	—	49		
—	—	—	—	—	—	2	2	—	7	7	—	50		
1	1	—	2	2	—	4	4	—	20	20	—	51		

Segue: TAVOLA XXIII.

Classe	Sottoclasse	PROFESSIONI E CONDIZIONI <i>a)</i> padroni di aziende, amministratori, direttori, <i>b)</i> impiegati, <i>c)</i> artigiani indipendenti, <i>d)</i> operai salariati, garzoni.	Posizione	PROVINCIA						
				COMUNI aventi un Centro di almeno 15 000 abitanti						
				CAGLIARI			CAGLIARI			
				MF	M	F	MF	M	F	
	52	Costruttori di apparecchi elettrici.....		—	—	—	—	—	—	—
	53	Orologiai.....		17	17	—	25	25	—	—
	54	Orefici, argentieri, ecc.		23	23	—	27	27	—	—
			<i>a</i>	9	9	—	10	10	—	—
			<i>b</i>	3	3	—	3	3	—	—
			<i>c</i>	8	8	—	22	22	—	—
			<i>d</i>	211	211	—	232	232	—	—
		Totale classe 15		231	231	—	267	267	—	—
16		PREPARAZIONE E LAVORAZIONE DEI MINERALI.								
	55	Scalpellini, marmisti, segatori di pietre, ecc.		83	83	—	127	127	—	—
	56	Mosaicisti; scultori in pietra e in marmo, ecc.		8	8	—	8	8	—	—
	57	Fornaciai (gesso, calce, cemento, ecc.)		15	11	4	25	14	11	—
	58	Fabbricanti di maioliche, porcellane, terre-cotte, ecc.		11	11	—	32	32	—	—
	59	Vetrai; fabbricanti di perle.....		6	6	—	11	11	—	—
	60	Asfaltisti e cementisti		116	116	—	121	121	—	—
			<i>a</i>	10	10	—	11	11	—	—
			<i>b</i>	2	2	—	3	3	—	—
			<i>c</i>	11	11	—	32	32	—	—
			<i>d</i>	216	212	4	278	267	11	—
		Totale classe 16		239	235	4	324	313	11	—
17		COSTRUZIONI EDILIZIE, STRADALI E IDRAULICHE.								
	61	Costruttori, imprenditori, ecc.		26	26	—	40	40	—	—
	62	Muratori.....		659	659	—	2277	2277	—	—
	63	Manovali, braccianti, ecc.		346	346	—	895	893	2	—
	64	Stuccatori, imbianchini, decoratori, ecc.....		65	65	—	72	72	—	—
	65	Fumisti, docciai, pontaroli, ecc.....		1	1	—	2	2	—	—
			<i>a</i>	26	26	—	40	40	—	—
			<i>c</i>	11	11	—	16	16	—	—
			<i>d</i>	1060	1060	—	3230	3228	2	—
		Totale classe 17		1097	1097	—	3286	3284	2	—

DI CAGLIARI

CIRCONDARI									TOTALE			Sottoclasse	Classe
IGLESIAS			LANUSEI			ORISTANO			MF	M	F		
MF	M	F	MF	M	F	MF	M	F					
—	—	—	—	—	—	—	—	—	—	—	—	52	
24	24	—	4	4	—	26	26	—	79	79	—	53	
6	6	—	2	2	—	3	3	—	38	38	—	54	
2	2	—	—	—	—	6	6	—	18	18	—	—	
2	2	—	—	—	—	—	—	—	5	5	—	—	
21	21	—	4	4	—	18	18	—	65	65	—	—	
145	145	—	9	9	—	34	34	—	420	420	—	—	
170	170	—	13	13	—	58	58	—	508	508	—	—	
58	58	—	61	61	—	75	75	—	321	321	—	55	
—	—	—	—	—	—	—	—	—	8	8	—	56	
23	23	—	10	10	—	3	3	—	61	50	11	57	
14	14	—	9	9	—	66	66	—	121	121	—	58	
1	1	—	—	—	—	—	—	—	12	12	—	59	
7	7	—	2	2	—	13	13	—	143	143	—	60	
3	3	—	1	1	—	4	4	—	19	19	—	—	
—	—	—	—	—	—	—	—	—	3	3	—	—	
15	15	—	22	22	—	30	30	—	99	99	—	—	
85	85	—	59	59	—	123	123	—	545	534	11	—	
103	103	—	82	82	—	157	157	—	666	655	11	—	
13	13	—	3	3	—	34	34	—	90	90	—	61	
928	928	—	500	500	—	1635	1635	—	5340	5340	—	62	
1581	1579	2	207	207	—	855	838	17	3538	3517	21	63	
10	10	—	4	4	—	7	7	—	93	93	—	64	
7	7	—	—	—	—	1	1	—	10	10	—	65	
13	13	—	3	3	—	34	34	—	90	90	—	—	
3	3	—	2	2	—	2	2	—	23	23	—	—	
2523	2521	2	709	709	—	2406	2479	17	8958	8937	21	—	
2539	2537	2	714	714	—	2532	2515	17	9071	9050	21	—	

16

17

Segue: TAVOLA XXIII.

Classe	Sottoclasse	PROFESSIONI E CONDIZIONI a) padroni di aziende, amministratori, direttori, b) impiegati, c) artigiani indipendenti, d) operai salariati, garzoni.	Posizione	PROVINCIA					
				COMUNI aventi un Centro di almeno 15 000 abitanti					
				CAGLIARI			CAGLIARI		
				MF	M	F	MF	M	F
80		Addetti alle distillerie e raffinerie dell'alcool.		2	1	1	4	3	1
81		Fabbricanti di birra, liquori, ecc.....		14	12	2	17	15	2
82		Addetti alla estrazione delle essenze per profumi, liquori, ecc.....		—	—	—	—	—	—
83		Fabbricanti di sapone, candele, colla, ecc....		15	8	7	21	14	7
84		Addetti alla fabbricazione del caucciù, della celluloido, ecc.....		—	—	—	—	—	—
85		Addetti alla manifattura dei tabacchi.....		787	63	724	794	65	729
86		Fabbricanti di fiammiferi.....		—	—	—	—	—	—
87		Fabbricanti di prodotti esplodenti. Pirotecnici		—	—	—	5	5	—
88		Fabbricanti di concimi chimici, materie coloranti, prodotti farmaceutici, ecc.....		13	8	5	18	13	5
		a		23	18	5	29	24	5
		b		16	10	6	21	15	6
		c		—	—	—	6	6	—
		d		804	72	732	822	85	737
		Totale classe 21		843	100	743	878	130	748
22		INDUSTRIE POLIGRAFICHE.							
89		Addetti alle tipografie: compositori, ecc.		139	137	2	143	141	2
90		Addetti alle arti poligrafiche, ecc.		3	3	—	3	3	—
91		Dattilografi, stenografi, ecc.		13	2	11	14	3	11
		a		6	6	—	6	6	—
		b		14	3	11	15	4	11
		c		4	4	—	4	4	—
		d		131	129	2	135	133	2
		Totale classe 22		155	142	13	160	147	13
23		PRODUZIONE E DISTRIBUZIONE DI FORZA MOTRICE, LUCE, ACQUA, CALORE.							
92		Addetti alla produzione e distribuzione di forza motrice, luce, ecc.		128	125	3	159	156	3
93		Addetti alla produzione del gas, ecc.....		23	23	—	23	23	—
94		Addetti alla generazione del vapore ed agli impianti di acqua potabile, ecc.		6	5	1	13	12	1
		a		2	2	—	3	3	—
		b		18	14	4	20	16	4
		c		3	3	—	10	10	—
		d		134	134	—	162	162	—
		Totale classe 23		157	153	4	195	191	4

DI CAGLIARI

CIRCONDARI									TOTALE			Sottoclasse	Classe
IGLESIAS			LANUSEI			ORISTANO			MF	M	F		
MF	M	F	MF	M	F	MF	M	F					
—	—	—	—	—	—	—	—	—	4	3	1	80	
3	3	—	—	—	—	1	1	—	21	19	2	81	
—	—	—	—	—	—	—	—	—	—	—	—	82	
1	1	—	3	3	—	3	3	—	28	21	7	83	
—	—	—	—	—	—	—	—	—	—	—	—	84	
1	1	—	—	—	—	—	—	—	795	66	729	85	
—	—	—	—	—	—	—	—	—	—	—	—	86	
—	—	—	—	—	—	5	5	—	10	10	—	87	
6	5	1	1	1	—	—	—	—	25	19	6	88	
3	3	—	2	2	—	9	8	1	43	37	6		
6	5	1	—	—	—	—	—	—	27	20	7		
2	2	—	2	2	—	3	3	—	13	13	—		
2	2	—	3	3	—	2	2	—	829	92	737		
13	12	1	7	7	—	14	13	1	912	162	750		
20	20	—	2	2	—	13	13	—	178	176	2	89	
—	—	—	—	—	—	—	—	—	3	3	—	90	
2	1	1	—	—	—	2	1	1	18	5	13	91	
3	3	—	—	—	—	—	—	—	9	9	—		
3	2	1	—	—	—	2	1	1	20	7	13		
—	—	—	2	2	—	—	—	—	6	6	—		
16	16	—	—	—	—	13	13	—	164	162	2		
22	21	1	2	2	—	15	14	1	199	184	15		
90	90	—	9	9	—	94	94	—	352	349	3	92	
2	2	—	—	—	—	2	2	—	27	27	—	93	
—	—	—	2	2	—	3	3	—	18	17	1	94	
—	—	—	—	—	—	4	4	—	7	7	—		
5	5	—	1	1	—	22	22	—	48	44	4		
6	6	—	3	3	—	1	1	—	20	20	—		
81	81	—	7	7	—	72	72	—	322	322	—		
92	92	—	11	11	—	99	99	—	397	393	4		

22

23

Segue: TAVOLA XXIII.

Classe	Sottoclasse	PROFESSIONI E CONDIZIONI a) padroni di aziende, amministratori, direttori, b) impiegati, c) artigiani indipendenti, d) operai salariati, garzoni.	Posizione	PROVINCIA							
				COMUNI aventi un Centro di almeno 15 000 abitanti							
				CAGLIARI			CAGLIARI				
				MF	M	F	MF	M	F		
24		TRASPORTI E VIABILITÀ.									
	95	Addetti ai trasporti terrestri senza guide ...		618	618	—	1391	1389	2		
	96	Addetti ai trasporti terrestri su guide		896	849	47	1222	1160	62		
	97	Addetti ai trasporti per acqua		938	938	—	953	953	—		
	98	Addetti ai lavori di carico e scarico.....		232	232	—	246	246	—		
	99	Addetti ai servizi di corrispondenza: poste, telefoni e telegrafi.....		266	244	22	410	348	62		
	100	Addetti ai servizi di manutenzione stradale e polizia urbana; cantonieri, spazzini, ecc. . .		102	99	3	297	290	7		
			a	83	83	—	85	83	2		
			b	541	479	62	700	600	100		
			c	57	57	—	354	354	—		
			d	2371	2361	10	3380	3349	31		
		Totale classe 24		3052	2980	72	4519	4386	133		
25		INDUSTRIE NON SPECIFICATE.									
	101	Addetti alle industrie non specificate	a	58	57	1	70	69	1		
			b	5	5	—	5	5	—		
			c	6	6	—	46	46	—		
			d	887	872	15	1598	1578	20		
		Totale classe 25		956	940	16	1719	1698	21		
			a	291	283	8	350	337	13		
			b	626	543	83	868	687	121		
			c	1108	848	260	4030	3276	754		
			d	9084	7802	1282	15535	13805	1730		
		Totale Industria		11109	9476	1633	20723	18105	2618		
		COMMERCIO									
26		VENDITA DI MERCI E DERRATE ALIMENTARI.									
	102	Venditori di bestiame		13	13	—	41	41	—		
	103	Venditori di granaglie, farine, ecc.....		27	27	—	41	41	—		
	104	Venditori di pane e pasta da minestra.....		27	24	3	51	35	16		
	105	Venditori di vino e olio all'ingrosso		58	54	4	118	107	11		
	106	Venditori di biscotti, dolci, ecc.		21	18	3	25	21	4		

DI CAGLIARI

CIRCONDARI

TOTALE

Subclasse
Classe

IGLESIAS			LANUSEI			ORISTANO			TOTALE			Subclasse	Classe
MF	M	F	MF	M	F	MF	M	F	MF	M	F		
373	373	—	90	90	—	356	356	—	2210	2208	2	95	
226	216	10	269	261	8	534	512	22	2251	2149	102	96	
1020	1020	—	54	54	—	67	67	—	2094	2094	—	97	
51	51	—	10	10	—	41	41	—	348	348	—	98	
112	81	31	123	98	25	179	140	39	824	667	157	99	
134	133	1	158	158	—	194	190	4	783	771	12	100	
9	9	—	1	1	—	6	6	—	101	99	2		
159	132	27	144	119	25	229	196	33	1232	1047	185		
162	162	—	34	34	—	79	79	—	629	629	—		
1586	1571	15	525	517	8	1057	1025	32	6548	6462	86		
1916	1874	42	704	671	33	1371	1306	65	8510	8237	273		
27	26	1	20	20	—	21	21	—	138	136	2	101	
3	3	—	1	1	—	3	3	—	12	12	—		
7	7	—	11	11	—	24	24	—	88	88	—		
789	789	—	665	665	—	1065	1065	—	4117	4097	20		
826	825	1	697	697	—	1113	1113	—	4355	4333	22		
90	88	2	42	42	—	119	118	1	601	585	16		
285	256	29	150	125	25	267	233	34	1510	1301	209		
1960	1710	250	1686	1214	472	2903	2333	570	10579	8533	2046		
11889	11405	484	3084	2956	128	7558	6904	654	38066	35070	2996		
14224	13459	765	4962	4337	625	10847	9588	1259	50756	45489	5267		
20	20	—	15	15	—	52	52	—	128	123	—	102	
8	7	1	2	2	—	9	8	1	60	58	2	103	
19	9	10	15	3	12	5	2	3	90	49	41	104	
27	21	6	26	24	2	66	57	9	237	209	28	105	
4	4	—	1	1	—	4	1	3	34	27	7	106	

25

26

Segue: TAVOLA XXIII.

Classe	Sottoclasse	PROFESSIONI E CONDIZIONI a) padroni di aziende, amministratori, direttori, b) impiegati, c) artigiani indipendenti, d) operai salariati, garzoni.	Posizione	PROVINCIA					
				COMUNI aventi un Centro di almeno 15 000 abitanti					
				CAGLIARI			CAGLIARI		
				MF	M	F	MF	M	F
	107	Venditori di uova, latte, frutta, pesce, erbaggi, ecc.		504	442	62	981	852	129
	108	Venditori di droghe, generi alimentari, ecc. .		57	53	4	156	119	37
			a	611	542	69	1280	1095	185
			b	33	30	3	39	33	6
			d	63	59	4	94	88	6
		Totale classe 26		707	631	76	1413	1216	197
27		VENDITA DI GENERI NON ALIMENTARI.							
	109	Venditori di combustibili solidi, ecc.		40	32	8	76	64	12
	110	Venditori di mobili, strumenti musicali, ecc.		16	15	1	16	15	1
	111	Venditori di oggetti di pelo, cuoio, calzature, guanti, ecc.		52	47	5	66	61	5
	112	Venditori di spazzole, pettini, coralli, ventagli, giocattoli, ecc.		15	14	1	22	17	5
	113	Venditori di oggetti di cancelleria, libri, giornali, ecc.		25	24	1	25	24	1
	114	Venditori di prodotti metallurgici, armi, macchine, ecc.		27	24	3	36	32	4
	115	Gioiellieri, orefici, antiquari, ecc.		39	32	7	51	43	8
	116	Venditori di vetri, ceramiche, laterizi, ecc. .		27	23	4	35	31	4
	117	Venditori di filati, tessuti, mercerie, vestiario, ecc.		142	126	16	231	196	35
	118	Venditori di materiale sanitario, articoli di gomma, ecc.		1	1	—	2	2	—
			a	317	279	38	487	421	66
			b	54	46	8	59	50	9
			d	13	13	—	14	14	—
		Totale classe 27		384	338	46	560	485	75
28		VENDITA DI MERCI DIVERSE E NON SPECIFICATE.							
	119	Venditori di oggetti usati e di rifiuto.		26	22	4	26	22	4
	120	Venditori di merci e derrate diverse (senza altra specificazione)		9	7	2	62	40	22
	121	Venditori di merci e derrate non specificate		353	296	57	737	562	175
	122	Venditori ambulanti.		156	144	12	274	196	78
			a	463	396	67	999	731	268
			b	55	47	8	69	58	11
			d	26	26	—	31	31	—
		Totale classe 28		544	469	75	1099	820	279

DI CAGLIARI

CIRCONDARI									TOTALE			Sottoclasse	Classe
IGLESIAS			LANUSEI			ORISTANO			MF	M	F		
MF	M	F	MF	M	F	MF	M	F					
467	373	94	233	206	27	492	448	44	2173	1879	294	107	
55	34	21	44	37	7	96	71	25	351	261	90	108	
559	431	128	327	279	48	706	623	83	2872	2428	444		
9	7	2	2	2	-	4	3	1	54	45	9		
32	30	2	7	7	-	14	13	1	147	138	9		
600	468	132	336	288	48	724	639	85	3073	2611	462		
												27	
29	25	4	27	27	-	16	15	1	148	131	17	109	
6	5	1	-	-	-	5	4	1	27	24	3	110	
12	11	1	7	7	-	26	26	-	111	105	6	111	
8	7	1	5	3	2	12	12	-	47	39	8	112	
5	1	4	4	4	-	2	2	-	36	31	5	113	
9	8	1	8	8	-	11	11	-	61	59	5	114	
11	11	-	3	3	-	7	7	-	72	64	8	115	
9	8	1	1	1	-	4	2	2	49	42	7	116	
91	71	20	59	49	10	134	94	40	515	410	105	117	
2	2	-	-	-	-	-	-	-	4	4	-	118	
150	122	28	111	99	12	179	150	29	927	792	135		
19	17	2	3	3	-	31	16	15	112	86	26		
13	10	3	-	-	-	7	7	-	34	31	3		
182	149	33	114	102	12	217	173	44	1073	909	164		
												28	
1	1	-	2	1	1	27	26	1	56	50	6	119	
43	32	11	62	50	12	52	42	10	219	164	55	120	
268	208	60	244	195	49	402	323	79	1651	1238	363	121	
49	43	6	130	119	11	81	81	-	534	439	95	122	
342	270	72	433	361	72	503	423	80	2277	1785	492		
16	13	3	3	3	-	25	21	4	113	95	18		
3	1	2	2	1	1	34	28	6	70	61	9		
361	284	77	438	365	73	562	472	90	2460	1941	519		

Segue: TAVOLA XXIII.

Classe	Sottoclasse	PROFESSIONI E CONDIZIONI <i>a)</i> padroni di aziende, amministratori, direttori, <i>b)</i> impiegati, <i>c)</i> artigiani indipendenti, <i>d)</i> operai salariati, garzoni.	Posizione	PROVINCIA					
				COMUNI aventi un Centro di almeno 15 000 abitanti			CAGLIARI		
				CAGLIARI			CAGLIARI		
				MF	M	F	MF	M	F
29	ESERCIZI PUBBLICI.								
123	Proprietari e personale di alberghi e pensioni; locandieri, affittacamere, ecc.....		111	41	70	128	48	80	
124	Proprietari e personale di trattorie, osterie, bottiglierie, ecc.....		79	63	16	151	96	55	
125	Proprietari e personale di caffè, liquorerie, birrerie, ecc.....		49	43	6	65	53	12	
126	Rivenditori di sale e tabacchi		25	15	10	46	30	16	
127	Appaltatori, impresari di spettacoli pubblici e personale non artistico dei medesimi...		2	2	—	3	3	—	
		<i>a</i>	174	82	92	295	145	150	
		<i>b</i>	22	19	3	25	21	4	
		<i>d</i>	70	63	7	73	64	9	
	Totale classe 29		266	164	102	393	230	163	
30	ISTITUTI DI EMISSIONE, CREDITO, CAMBIO, ASSICURAZIONE, ECC.								
128	Personale di banche, borse, Istituti di assicurazione, esattorie, ecc.		165	152	13	210	197	13	
129	Spedizionieri, commissionari, rappresentanti.		164	159	5	187	180	7	
130	Mediatori, sensali, stimatori, ecc.		15	15	—	62	62	—	
131	Addetti alle aziende commerciali in genere ...		580	510	70	648	575	73	
		<i>a</i>	43	40	3	84	81	3	
		<i>b</i>	881	796	85	1023	933	90	
	Totale classe 30		924	836	88	1107	1014	93	
		<i>a</i>	1608	1339	269	3145	2473	672	
		<i>b</i>	1045	938	107	1215	1095	120	
		<i>d</i>	172	161	11	212	197	15	
	Totale Commercio		2825	2438	387	4572	3765	807	
	AMMINISTRAZIONE PUBBLICA E PRIVATA								
31	AMMINISTRAZIONE PUBBLICA.								
132	Personale diplomatico		6	6	—	6	6	—	
133	Impiegati e funzionari dello Stato.....		690	664	26	798	765	33	
134	Impiegati delle Provincie, dei Comuni, degli Istituti di beneficenza, ecc.		178	161	17	294	277	17	
	Totale classe 31		874	831	43	1098	1048	50	

DI CAGLIARI

CIRCONDARI									TOTALE			Sottoclasse	Classe
IGLESIAS			LANUSEI			ORISTANO			MF	M	F		
MF	M	F	MF	M	F	MF	M	F					
38	16	22	13	5	8	75	27	48	254	96	158	123	29
81	48	33	68	43	25	114	72	42	414	259	155	124	
31	19	12	14	12	2	11	10	1	121	94	27	125	
20	13	7	14	11	3	24	13	11	104	67	37	126	
—	—	—	—	—	—	—	—	—	3	3	—	127	
145	81	64	99	64	35	189	103	86	728	393	335	30	
9	7	2	3	3	—	1	1	—	38	32	6		
16	8	8	7	4	3	34	18	16	130	94	36		
170	96	74	109	71	38	224	122	102	896	519	377		
19	18	1	17	17	—	37	37	—	283	269	14		128
25	25	—	11	11	—	32	32	—	255	248	7	129	
3	3	—	3	3	—	10	10	—	78	78	—	130	
229	214	15	28	28	—	88	82	6	993	899	94	131	
3	3	—	7	7	—	21	21	—	115	112	3	31	
273	257	16	52	52	—	146	140	6	1494	1382	112		
276	260	16	59	59	—	167	161	6	1609	1494	115		
1199	907	292	977	810	167	1598	1320	278	6919	5510	1409		
326	301	25	63	63	—	207	181	26	1811	1640	171		
64	49	15	16	12	4	89	66	23	381	324	57	1637	
1589	1257	332	1056	885	171	1894	1567	327	9111	7474	1637	31	
—	—	—	—	—	—	1	1	—	7	7	—		132
78	72	6	65	65	—	124	120	4	1065	1022	43		133
85	83	2	64	64	—	100	99	1	543	523	20		134
163	155	8	129	129	—	225	220	5	1615	1552	63		

Segue: TAVOLA XXIII.

Classe	Sottoclasse	PROFESSIONI E CONDIZIONI a) padroni di aziende, amministratori, direttori, b) impiegati, c) artigiani indipendenti, d) operai salariati, garzoni.	Posizione	PROVINCIA						
				COMUNI aventi un Centro di almeno 15 000 abitanti						
				CAGLIARI			CAGLIARI			
				MF	M	F	MF	M	F	
32		DIFESA DEL PAESE.								
	135	Carabinieri Reali e Guardie di Finanza	1032	1032	—	1303	1303	—		
	136	Altri corpi dell'Esercito.....	833	833	—	893	893	—		
	137	Armata	13	13	—	16	16	—		
		Totale classe 32	1878	1878	—	2212	2212	—		
33		CORPI ORGANIZZATI E PERSONALE DI SERVIZIO DI PUBBLICA AMMINISTRAZIONE.								
	138	Addetti ai corpi organizzati al servizio dello Stato	181	181	—	334	334	—		
	139	Addetti ai corpi organizzati al servizio delle Provincie e dei Comuni	157	157	—	199	199	—		
	140	Personale di servizio dello Stato.....	59	55	4	77	73	4		
	141	Personale di servizio delle Provincie, dei Comuni, degli Istituti di beneficenza, ecc.	115	83	32	199	165	34		
		Totale classe 33	512	476	36	809	771	38		
34		AMMINISTRAZIONE PRIVATA.								
	142	Impiegati di società, circoli sportivi, ecc., maestri di casa, intendenti, ecc.	93	88	5	164	157	7		
35	143	IMPIEGATI, COMMESSI E FATTORINI (senz'altra specificazione)	423	352	71	502	425	77		
		Totale Amministrazione pubblica e privata	3780	3625	155	4785	4613	172		
		CULTO, PROFESSIONI E ARTI LIBERALI								
36		CULTO.								
	144	Sacerdoti e chierici del clero cattolico secolare	81	81	—	182	182	—		
	145	Frați, monache, suore, laici e converse	126	24	102	146	33	113		
	146	Pastori evangelici e ministri di altri culti..	1	1	—	1	1	—		
	147	Impiegati della Curia pontificia, delle Curie vescovili e degli Istituti ecclesiastici.....	—	—	—	—	—	—		
	148	Addetti al servizio delle chiese cattoliche..	16	16	—	62	62	—		
	149	Addetti ai templi di culto non cattolico....	2	2	—	3	3	—		
		Totale classe 36	226	124	102	394	281	113		
37		INSEGNAMENTO.								
	150	Maestri, professori degli Istituti pubblici e privati.....	538	178	360	803	257	552		

DI CAGLIARI

C I R C O N D A R I

TOTALE

Sottoclasse

Classe

IGLESIAS

LANUSEI

ORISTANO

MF	M	F	MF	M	F	MF	M	F	MF	M	F
----	---	---	----	---	---	----	---	---	----	---	---

297	297	—	273	273	—	277	277	—	2150	2150	—	135
12	12	—	33	33	—	83	83	—	1021	1021	—	136
25	25	—	3	3	—	2	2	—	46	46	—	137
334	334	—	309	309	—	362	362	—	3217	3217	—	
17	17	—	67	67	—	34	34	—	452	452	—	138
106	106	—	26	26	—	60	60	—	391	391	—	139
7	7	—	8	8	—	13	12	1	105	100	5	140
62	48	14	48	44	4	95	85	10	404	342	62	141
192	178	14	149	145	4	202	191	11	1352	1285	67	
181	178	3	33	33	—	58	57	1	436	425	11	142
108	102	6	35	31	4	84	76	8	729	634	95	143
978	947	31	655	647	8	931	906	25	7349	7113	236	
54	54	—	63	63	—	199	199	—	498	498	—	144
19	1	18	14	—	14	78	24	54	257	58	199	145
1	1	—	—	—	—	—	—	—	2	2	—	146
—	—	—	—	—	—	1	1	—	1	1	—	147
17	17	—	22	22	—	47	47	—	148	148	—	148
2	2	—	—	—	—	2	2	—	7	7	—	149
93	75	18	99	85	14	327	273	54	913	714	199	
207	57	150	187	61	126	359	125	234	1562	500	1062	150

32

33

34

35

36

37

Segue: TAVOLA XXIII.

Classe	Sottoclasse	PROFESSIONI E CONDIZIONI <i>a) padroni di aziende, amministratori, direttori, b) impiegati, c) artigiani indipendenti, d) operai salariati, garzoni.</i>	Posizione	PROVINCIA					
				COMUNI aventi un Centro di almeno 15 000 abitanti					
				CAGLIARI			CAGLIARI		
				MF	M	F	MF	M	F
	151	Insegnanti di musica vocale e strumentale e di recitazione		23	18	5	24	19	5
	152	Maestri di ginnastica, scherma, equitazione, ballo, ecc.		3	1	2	3	1	2
	153	Sacerdoti, monaci, monache, ecc. addetti all'insegnamento		83	13	70	96	19	77
		Totale classe 37		647	210	437	932	298	636
38		PROFESSIONI SANITARIE.							
	154	Medici, chirurghi, ostetrici		109	109	—	169	169	—
	155	Dentisti		6	6	—	6	6	—
	156	Levatrici		21	—	21	69	—	69
	157	Veterinari		3	3	—	8	8	—
	158	Farmacisti (padroni e assistenti di farmacia)		26	26	—	47	47	—
	159	Flebotomi, callisti, massaggiatori, man'cure, ecc.		—	—	—	1	1	—
	160	Infermieri		175	107	68	204	125	79
	161	Sacerdoti, monaci, monache addetti all'assistenza		37	1	36	40	2	38
		Totale classe 38		377	252	125	544	358	186
39		PROFESSIONI LEGALI.							
	162	Avvocati, procuratori, causidici		157	157	—	183	183	—
	163	Notai		22	22	—	43	43	—
		Totale classe 39		179	179	—	226	226	—
40		LETTERE E SCIENZE APPLICATE.							
	164	Letterati, pubblicisti, traduttori		10	10	—	13	13	—
	165	Ingegneri e architetti		65	65	—	71	71	—
	166	Dottori in scienze agrarie, geometri, agrimensori, ecc.		14	14	—	30	30	—
	167	Dottori in scienze commerciali, ragionieri, contabili, ecc.		99	95	4	116	110	6
		Totale classe 40		188	184	4	230	224	6
41		ARTI BELLE.							
	168	Scultori, pittori, scenografi e miniatori		7	6	1	8	7	1
	169	Disegnatori e calligrafi		3	3	—	3	3	—
	170	Modelli		—	—	—	—	—	—

Segue: TAVOLA XXIII.

Classe	Sottoclasse	PROFESSIONI E CONDIZIONI a) padroni di aziende, amministratori, direttori, b) impiegati, c) artigiani indipendenti, d) operai salariati, garzoni.	Posizione	PROVINCIA					
				COMUNI aventi un Centro di almeno 15 000 abitanti					
				CAGLIARI			CAGLIARI		
				MF	M	F	MF	M	F
171		Compositori di musica, direttori d' orchestra e capibanda musicali	4	4	—	4	4	—	
172		Musicanti, suonatori ed organisti	22	22	—	32	32	—	
173		Artisti di canto, ecc.	3	3	—	4	4	—	
174		Coreografi, ballerine, ecc.	—	—	—	—	—	—	
175		Artisti drammatici, lirici, ecc.	1	1	—	1	1	—	
176		Suggeritori, buttafuori, trovaroba	—	—	—	—	—	—	
177		Artisti di compagnie equestri e di varietà; artisti cinematografici; burattinai, ecc. ..	4	3	1	9	8	1	
178		Fotografi, ecc.	18	17	1	20	19	1	
		Totale classe 41	62	59	3	81	78	3	
		Totale Culto, professioni e arti liberali	1679	1008	671	2407	1463	944	
42		ADDETTI AI SERVIZI DOMESTICI.							
179		Domestici, portieri, istitutrici, ecc.	2889	189	2700	6319	426	5893	
43		CONDIZIONI NON PROFESSIONALI							
180		PROPRIETARI, CAPITALISTI, AGIATI, BENESTANTI	407	176	231	2347	1303	1044	
44		PENSIONATI.							
181		Pensionati di Amministrazione pubblica e privata	561	330	231	1004	596	408	
182		Pensionati di guerra	69	44	25	329	181	148	
		Totale classe 44	630	374	256	1333	777	556	
45	183	STUDENTI, SEMINARISTI, COLLEGIALI	7326	3837	3489	10595	5625	4970	
46	184	ATTENDENTI ALLE CURE DOMESTICHE	15403	—	15403	64370	—	64370	
47		ALTRE CONDIZIONI NON PROFESSIONALI.							
185		Persone senza professione, invalidi, disoccupati	229	205	24	646	498	148	
186		Ricoverati	1175	566	609	1203	572	631	
187		Detenuti	546	546	—	1090	1089	1	
188		Mendicanti	54	36	18	256	127	129	
189		Prostitute	23	—	23	23	—	23	
		Totale classe 47	2027	1353	674	3218	2286	932	
48	190	SENZA INDICAZIONE DI PROFESSIONE.	660	660	—	2654	2654	—	
		Totale Condizioni non professionali	26453	6400	20053	84517	12645	71872	

DI CAGLIARI

C I R C O N D A R I

T O T A L E

Sottoclasse
Classe

IGLESIAS			LANUSEI			ORISTANO			T O T A L E			Sottoclasse	Classe
MF	M	F	MF	M	F	MF	M	F	MF	M	F		
—	—	—	—	—	—	—	—	—	4	4	—	171	
7	6	1	3	3	—	4	4	—	46	45	1	172	
—	—	—	—	—	—	1	1	—	5	5	—	173	
—	—	—	—	—	—	—	—	—	—	—	—	174	
2	1	1	—	—	—	2	1	1	5	3	2	175	
—	—	—	—	—	—	—	—	—	—	—	—	176	
5	2	3	3	3	—	8	5	3	25	18	7	177	
10	10	—	—	—	—	12	12	—	42	41	1	178	
27	22	5	6	6	—	32	28	4	146	134	12		
599	347	252	432	272	160	1027	669	358	4465	2751	1714		
												42	
2232	73	2159	1245	113	1132	3466	165	3301	13262	777	12485	179	
												43	
983	497	486	886	551	335	1858	974	884	6074	3325	2749	180	
												44	
303	183	120	244	159	85	492	342	150	2043	1280	763	181	
173	93	80	143	103	40	216	138	78	861	515	346	182	
476	276	200	387	262	125	708	480	228	2904	1795	1109		
3647	2381	1266	3036	1933	1103	3392	2050	1342	20670	11989	8681	183 45	
33726	—	33726	26407	—	26407	47084	—	47084	171587	—	171587	184 46	
												47	
304	247	57	233	183	50	260	205	55	1443	1133	310	185	
96	63	33	5	4	1	79	53	26	1383	692	691	186	
33	33	—	201	201	—	112	105	7	1436	1428	8	187	
114	50	64	34	19	15	117	75	42	521	271	250	188	
11	—	11	—	—	—	—	—	—	34	—	34	189	
558	393	165	473	407	66	568	438	130	4817	3524	1293		
2799	2799	—	505	505	—	2020	2020	—	7978	7978	—	190 48	
42189	6346	35843	31694	3658	23036	55630	5962	49668	214030	28611	185419		

Segue: TAVOLA XXIII.

**Popolazione presente di età superiore a 10 anni
nei Comuni aventi un Centro di almeno 15 000**

Classe	Sottoclasse	PROFESSIONI E CONDIZIONI a) padroni di aziende, amministratori, direttori, b) impiegati, c) artigiani indipendenti, d) operai salariati, garzoni.	Posizione	PROVINCIA					
				COMUNI aventi un Centro di almeno 15 000 abitanti					
				SASSARI			ALGHERO		
				MF	M	F	MF	M	F
AGRICOLTURA - CACCIA - PESCA									
1	AGRICOLTURA E CACCIA.								
1	Agricoltori che conducono terreni propri ..	672	621	51	2593	2514	79		
2	Enfiteuti ed utilisti	5	5	—	132	132	—		
3	Fittavoli.....	58	52	6	1421	1389	32		
4	Mezzadri e coloni	94	89	5	850	839	11		
5	Contadini obbligati	7	4	3	173	171	2		
6	Giornalieri di campagna, bifolchi, ecc.....	2891	2595	296	4495	4241	254		
7	Fattori, agenti di campagna	2	2	—	4	4	—		
8	Giardinieri, ortolani, ecc.	249	249	—	77	76	1		
9	Pastori, bovani e mandriani	836	832	4	2607	2566	41		
10	Allevatori di animali, apicoltori, ecc.	—	—	—	—	—	—		
11	Boscaioli, carbonai e taglialegna	19	19	—	13	13	—		
12	Guardie campestri e guardaboschi privati..	3	3	—	4	4	—		
13	Cacciatori, raccoglitori di funghi, ecc.	1	1	—	4	4	—		
	Totale classe 1	4837	4472	365	12373	11953	420		
2	PESCA.								
14	Piscicultori.....	—	—	—	—	—	—		
15	Pescatori e vallanti	153	153	—	323	322	1		
	Totale classe 2	153	153	—	323	322	1		
	Totale Agricoltura - Caccia - Pesca	4990	4625	365	12696	12275	421		
INDUSTRIA									
3	MINIERE.								
16	Minatori di metalli, solfo e combustibili fossili. Addetti alle ricerche minerarie.....								
		<i>a</i>	—	—	—	1	1		
		<i>b</i>	2	2	—	—	—		
		<i>d</i>	73	72	1	33	30		
	Totale classe 3	75	74	1	34	31	3		

classificata secondo il sesso e la professione
abitanti, nei Circondari e nelle Province.

DI SASSARI															Sottoclasse	Classe
CIRCONDARI												TOTALE				
NUORO			OZIERI			SASSARI			TEMPIO PAUSANIA			MF	M	F		
MF	M	F	MF	M	F	MF	M	F	MF	M	F	MF	M	F		
4526	4135	391	2506	2416	90	5562	5074	488	2267	2208	59	17454	16347	1107	1	1
69	69	—	5	5	—	10	10	—	—	—	—	216	216	—	2	2
581	580	1	180	180	—	474	459	15	20	20	—	2676	2628	48	3	3
1930	1906	24	1342	1324	18	768	749	19	1081	1069	12	5971	5887	84	4	4
459	457	2	39	39	—	52	48	4	24	23	1	747	738	9	5	5
6269	5916	353	4529	4394	135	11666	10297	1369	3786	3734	52	30745	28582	2163	6	6
81	80	1	2	2	—	2	2	—	3	3	—	92	91	1	7	7
210	53	157	77	74	3	342	337	5	65	65	—	771	605	166	8	8
8593	8542	51	4556	4491	65	4043	3900	143	1830	1524	306	21629	21023	606	9	9
—	—	—	3	3	—	—	—	—	—	—	—	3	3	—	10	10
104	102	2	74	73	1	45	45	—	50	50	—	286	283	3	11	11
16	16	—	20	20	—	3	3	—	6	6	—	49	49	—	12	12
5	5	—	—	—	—	2	2	—	—	—	—	11	11	—	13	13
22843	21861	982	13333	13021	312	22969	20926	2043	9132	8702	430	80650	76463	4187		2
—	—	—	—	—	—	—	—	—	—	—	—	—	—	—	14	14
14	14	—	2	2	—	341	341	—	270	270	—	950	949	1	15	15
14	14	—	2	2	—	341	341	—	270	270	—	950	949	1		
22857	21875	982	13335	13023	312	23310	21267	2043	9402	8972	430	81600	77412	4188		3
2	2	—	—	—	—	—	—	—	1	1	—	4	4	—	16	16
1	1	—	—	—	—	2	2	—	1	1	—	4	4	—		
35	35	—	15	15	—	82	80	2	41	40	1	206	200	6		
38	38	—	15	15	—	84	82	2	43	42	1	214	208	6		

Segue: TAVOLA XXIII.

Classe	Sottoclasse	PROFESSIONI E CONDIZIONI a) padroni di aziende, amministratori, direttori, b) impiegati, c) artigiani indipendenti, d) operai salariati, garzoni.	Posizione	PROVINCIA							
				COMUNI aventi un Centro di almeno 15 000 abitanti							
				SASSARI			ALGHERO				
				M	F	M	F	M	F		
4		CAVE DI OGNI GENERE.									
	17	Cavatori di pietre, di materiale da cementi, ecc.	a	—	—	—	—	—	—	—	—
			b	—	—	—	—	—	—	—	
			d	5	—	5	—	8	—	8	
		Totale classe 4		5	—	5	—	8	—	8	
5		SALINE MARITTIME E ACQUE MINERALI.									
	18	Salinari; addetti alla estrazione delle acque minerali	a	—	—	—	—	—	—	—	—
			b	—	—	—	—	—	—	—	
			d	3	—	3	—	—	—	—	
		Totale classe 5		3	—	3	—	—	—	—	
6		INDUSTRIA DEL LEGNO, DELLA PAGLIA E AFFINI.									
	19	Addetti ai depositi del legname, segatori, ecc.		9	—	9	—	2	—	2	—
	20	Falegnami, carrozzieri, carpentieri, ecc.....		574	—	574	—	275	—	275	—
	21	Intagliatori, intarsiatori, ebanisti, ecc.		33	—	33	—	3	—	3	—
	22	Verniciatori e doratori in genere		15	—	15	—	—	—	—	—
	23	Fabbricanti di oggetti in truciolo e sughero.....		1	—	1	—	—	—	—	—
	24	Fabbricanti di oggetti in canna e simili....		29	—	13	16	1	—	1	—
	25	Fabbricanti di oggetti in paglia e fibre affini; fabbricanti di cappelli di paglia, ecc.....		29	—	16	13	3	—	1	2
			a	8	—	8	—	1	—	1	—
			b	1	—	1	—	—	—	—	—
			c	141	—	128	13	141	—	139	2
			d	540	—	524	16	142	—	142	—
		Totale classe 6		690	—	661	29	284	—	282	2
7		INDUSTRIE CHE LAVORANO I CEREALI.									
	26	Addetti ai depositi dei cereali		2	—	1	1	3	—	2	1
	27	Mugnai.....		59	—	58	1	42	—	40	2
		Fornai, pastai e panettieri.....		225	—	210	15	22	—	10	12
	29	Pasticcieri, dolciieri, ecc.....		41	—	40	1	1	—	1	—
			a	11	—	10	1	7	—	6	1
			b	2	—	2	—	—	—	—	—
			c	27	—	22	5	35	—	26	9
			d	287	—	275	12	26	—	21	5
		Totale classe 7		327	—	309	18	68	—	53	15

DI SASSARI															Sottoclasse	Classe
CIRCONDARI												TOTALE				
NUORO			OZIERI			SASSARI			TEMPIO, PAUSANIA			MF	M	F		
MF	M	F	MF	M	F	MF	M	F	MF	M	F	MF	M	F		
—	—	—	—	—	—	—	—	—	—	—	—	—	—	—	17	4
—	—	—	—	—	—	—	—	—	—	—	—	—	—	—	—	—
—	—	—	1	1	—	17	17	—	2	2	—	28	28	—	—	—
—	—	—	1	1	—	17	17	—	2	2	—	28	28	—	—	—
—	—	—	—	—	—	—	—	—	—	—	—	—	—	—	18	5
—	—	—	—	—	—	—	—	—	—	—	—	—	—	—	—	—
—	—	—	—	—	—	3	3	—	—	—	—	3	3	—	—	—
—	—	—	—	—	—	3	3	—	—	—	—	3	3	—	—	6
9	9	—	4	4	—	12	12	—	—	—	—	27	27	—	19	—
336	336	—	244	244	—	834	834	—	245	245	—	1934	1934	—	20	—
4	4	—	37	37	—	42	42	—	86	86	—	172	172	—	21	—
1	1	—	—	—	—	16	16	—	1	1	—	18	18	—	22	—
3	3	—	47	44	3	1	1	—	683	629	54	794	677	57	23	—
8	3	5	5	5	—	37	19	18	2	1	1	53	29	24	24	—
1	1	—	15	15	—	158	22	136	3	2	1	180	41	139	25	—
4	4	—	4	4	—	8	8	—	43	43	—	60	60	—	—	—
—	—	—	—	—	—	1	1	—	—	—	—	1	1	—	—	—
204	201	3	186	185	1	403	269	134	110	108	2	1044	902	142	—	—
154	152	2	162	160	2	688	668	20	867	813	54	2013	1935	78	—	—
362	357	5	352	349	3	1100	946	154	1030	964	56	3118	2898	220	—	—
1	1	—	—	—	—	4	3	1	—	—	—	8	6	2	26	—
56	54	2	38	33	5	224	213	11	42	41	1	402	381	21	27	—
31	16	15	47	29	18	264	230	34	39	26	19	403	311	92	28	—
5	5	—	4	4	—	42	41	1	5	5	—	57	56	1	29	—
8	8	—	5	5	—	13	12	1	—	—	—	33	31	2	—	—
—	—	—	—	—	—	2	2	—	—	—	—	2	2	—	—	—
26	25	1	40	26	14	97	79	18	28	22	6	226	178	48	—	—
59	43	16	44	35	9	422	384	28	58	50	8	609	543	66	—	—
93	76	17	89	66	23	534	487	47	86	72	14	870	754	116	—	7

Segue: TAVOLA XXIII.

Classe	Sottoclasse	PROFESSIONI E CONDIZIONI <i>a</i> padroni di aziende, amministratori, direttori, <i>b</i> impiegati, <i>c</i> artigiani indipendenti, <i>d</i> operai salariati, garzoni.	Posizione	PROVINCIA							
				COMUNI aventi un Centro di almeno 15 000 abitanti							
				SASSARI			ALGHERO				
				MF	M	F	MF	M	F		
8		INDUSTRIE CHE UTILIZZANO FRUTTA, VERDURA E SEMI.									
	30	Addetti alla conservazione dei foraggi, frutta, ecc.....		—	—	—	—	—	—	—	—
	31	Addetti agli stabilimenti enologici, ecc.....		12	12	—	3	3	—	—	—
	32	Fabbricanti di sciropi, conserve, ecc.....		2	2	—	—	—	—	—	—
	33	Addetti alla lavorazione del caffè, alla fabbricazione dei frutti canditi, ecc.		—	—	—	—	—	—	—	—
		<i>a</i>		10	10	—	3	3	—	—	—
		<i>b</i>		1	1	—	—	—	—	—	—
		<i>c</i>		—	—	—	—	—	—	—	—
		<i>d</i>		3	3	—	—	—	—	—	—
		Totale classe 8		14	14	—	3	3	—	—	—
9		INDUSTRIE CHE UTILIZZANO PRODOTTI ANIMALI.									
	34	Addetti alla lavorazione del latte, ecc.....		16	10	6	59	59	—	—	—
	35	Addetti alla macellazione e conservazione della carne, ecc.....		72	72	—	19	19	—	—	—
	36	Addetti alla lavorazione del miele e della cera		1	1	—	—	—	—	—	—
		<i>a</i>		1	1	—	3	3	—	—	—
		<i>b</i>		—	—	—	4	4	—	—	—
		<i>c</i>		4	4	—	6	6	—	—	—
		<i>d</i>		84	78	6	65	65	—	—	—
		Totale classe 9		89	83	6	78	78	—	—	—
10		INDUSTRIE CHE UTILIZZANO SPOGLIE ANIMALI.									
	37	Addetti alla lavorazione del pelo, delle budella, ecc.		1	1	—	—	—	—	—	—
	38	Conciatori e lucidatori pelli.....		210	208	2	4	4	—	—	—
	39	Calzolai, orlatrici, ecc.....		311	305	6	457	457	—	—	—
	40	Guantai; fabbricanti di articoli in pelle		—	—	—	—	—	—	—	—
	41	Sellai; fabbricanti di finimenti, ecc.....		36	36	—	18	18	—	—	—
	42	Pellicciai		—	—	—	—	—	—	—	—
		<i>a</i>		2	2	—	—	—	—	—	—
		<i>b</i>		—	—	—	—	—	—	—	—
		<i>c</i>		158	158	—	274	274	—	—	—
		<i>d</i>		398	390	8	205	205	—	—	—
		Totale classe 10		558	550	8	479	479	—	—	—

DI SASSARI

CIRCONDARI

TOTALE

Sottoclasse

Classe

NUORO			OZIERI			SASSARI			TEMPIO PAUSANIA			TOTALE		
MF	M		MF	M	F	MF	M	F	MF	M	F	MF	M	F
									2	2		2	2	
						13	13					16	16	
							2					2	2	
			1	1								1	1	
						11	11		1	1		15	15	
						1	1					1	1	
			1	1		3	3		1	1		5	5	
			1	1		15	15		2	2		21	21	
33	24	9	139	108	31	105	73	32	42	34	8	378	298	80
12	12		25	25		109	109		18	18		183	183	
						1	1					1	1	
2	2		15	15		2	2					22	22	
2	2		3	3		4	4					13	13	
			9	9		4	4		3	3		22	22	
41	32	9	137	106	31	205	173	32	57	49	8	505	425	80
45	36	9	164	133	31	215	183	32	60	52	8	562	482	80
						1	1		1	1		2	2	
1	1		3	3		210	208	2	2	2		220	218	2
506	506		473	473		888	882	6	450	449	1	2774	2767	7
2	2											2	2	
6	6		9	9		39	39		7	7		79	79	
1	1											1	1	
						2	2					2	2	
365	365		292	292		446	446		263	262	1	1640	1639	1
151	151		193	193		690	682	8	197	197		1436	1428	8
516	516		485	485		1138	1130	8	460	459	1	3078	3069	9

8

9

10

Segue: TAVOLA XXIII.

Classe	Sottoclasse	PROFESSIONI E CONDIZIONI a) padroni di aziende, amministratori, direttori, b) impiegati, c) artigiani indipendenti, d) operai salariati, garzoni.	Posizione	PROVINCIA							
				COMUNI aventi un Centro di almeno 15 000 abitanti							
				SASSARI			ALGHERO				
				M	F		M	F			
11		INDUSTRIA DELLA CARTA.									
	43	Cernitori e lavoratori di stracci, ecc.....		—	—	—	—	—	—	—	—
	44	Fabbricanti di cellulosa, pasta di legno; addetti alle cartiere, ecc.		—	—	—	—	—	—	—	—
	45	Fabbricanti di oggetti di carta e cartone ..		16	16	—	1	1	—	—	—
			a	—	—	—	—	—	—	—	—
			b	—	—	—	—	—	—	—	—
			c	2	2	—	—	—	—	—	—
			d	14	14	—	1	1	—	—	—
		Totale classe 11		16	16	—	1	1	—	—	—
12		INDUSTRIE CHE UTILIZZANO MATERIALI DIVERSI.									
	46	Fabbricanti di spazzole, pettini, forcelle, bottoni, giocattoli, ecc.....	a	—	—	—	—	—	—	—	—
			b	—	—	—	—	—	—	—	—
			c	—	—	—	—	—	—	—	—
			d	—	—	—	—	—	—	—	—
		Totale classe 12		—	—	—	—	—	—	—	—
13		PRODUZIONE E PRIMA LAVORAZIONE DEI METALLI.									
	47	Fonditori, affinatori, ecc.....	a	—	—	—	—	—	—	—	—
			b	—	—	—	—	—	—	—	—
			d	1	1	—	—	—	—	—	—
		Totale classe 13		1	1	—	—	—	—	—	—
14		SUCCESSIVE LAVORAZIONI DEI METALLI.									
	48	Fabbri, ramai, stagnai, ecc.....	a	—	—	—	—	—	—	—	—
			b	—	—	—	—	—	—	—	—
			e	66	66	—	110	110	—	—	—
			d	316	316	—	103	103	—	—	—
		Totale classe 14		382	382	—	213	213	—	—	—
15		COSTRUZIONI MECCANICHE IN GENERE, LAVORAZIONE METALLI PREZIOSI, ECC.									
	49	Fabbricanti di macchine agricole e industriali, ecc.....		92	91	1	17	17	—	—	—
	50	Costruttori di apparecchi fisici, pesi e misure, strumenti musicali, ecc.		11	11	—	—	—	—	—	—
	51	Fabbricanti di armi da fuoco e di proiettili		4	4	—	5	5	—	—	—

DI SASSARI

CIRCONDARI

TOTALE

Sottoclasse

Classe

NUORO			OZIERI			SASSARI			TEMPIO PAUSANIA			TOTALE		
MF	M	F	MF	M	F	MF	M	F	MF	M	F	MF	M	F
—	—	—	—	—	—	—	—	—	—	—	—	—	—	—
—	—	—	—	—	—	—	—	—	—	—	—	—	—	—
—	—	—	—	—	—	17	17	—	2	2	—	20	20	—
—	—	—	—	—	—	—	—	—	—	—	—	—	—	—
—	—	—	—	—	—	3	3	—	1	1	—	4	4	—
—	—	—	—	—	—	14	14	—	1	1	—	16	16	—
—	—	—	—	—	—	17	17	—	2	2	—	20	20	—
—	—	—	—	—	—	—	—	—	—	—	—	—	—	—
—	—	—	—	—	—	—	—	—	—	—	—	—	—	—
—	—	—	1	1	—	—	—	—	2	2	—	3	3	—
—	—	—	2	2	—	1	—	1	2	2	—	5	4	1
—	—	—	3	3	—	1	—	1	4	4	—	8	7	1
—	—	—	—	—	—	—	—	—	—	—	—	—	—	—
—	—	—	—	—	—	—	—	—	—	—	—	—	—	—
—	—	—	—	—	—	1	1	—	3	3	—	4	4	—
—	—	—	—	—	—	1	1	—	3	3	—	4	4	—
—	—	—	—	—	—	—	—	—	—	—	—	—	—	—
—	—	—	—	—	—	—	—	—	—	—	—	—	—	—
232	232	—	156	156	—	203	203	—	119	119	—	820	820	—
159	159	—	108	108	—	437	437	—	174	174	—	981	981	—
391	391	—	264	264	—	640	640	—	293	293	—	1801	1801	—
—	—	—	—	—	—	—	—	—	—	—	—	—	—	—
—	—	—	—	—	—	—	—	—	—	—	—	—	—	—
12	12	—	7	7	—	100	100	—	305	298	7	441	434	7
—	—	—	—	—	—	11	11	—	—	—	—	11	11	—
3	3	—	4	4	—	5	5	—	12	12	—	29	29	—

11

43

44

45

12

46

13

47

14

48

15

49

50

51

Segue: TAVOLA XXIII.

Classe	Sottoclasse	PROFESSIONI E CONDIZIONI a) padroni di aziende, amministratori, direttori, b) impiegati, c) artigiani indipendenti, d) operai salariati, garzoni.	Posizione	PROVINCIA						
				COMUNI aventi un Centro di almeno 15 000 abitanti						
				SASSARI			ALGHERO			
				M	F	M	F	M	F	
	52	Costruttori di apparecchi elettrici		—	—	—	—	—	—	—
	53	Orologiai		13	—	13	—	6	6	—
	54	Orefici, argentieri, ecc.		13	—	13	—	3	1	2
			a	1	—	1	—	3	3	—
			b	2	—	2	—	—	—	—
			c	21	—	21	—	4	4	—
			d	109	1	108	1	24	22	2
		Totale classe 15		133	1	132	1	31	29	2
16		PREPARAZIONE E LAVORAZIONE DEI MINERALI.								
	55	Scalpellini, marmisti, segatori di pietre, ecc.		121	—	121	—	26	26	—
	56	Mosaicisti; scultori in pietra e in marmo, ecc.		4	—	4	—	—	—	—
	57	Fornaciai (gesso, calce, cemento, ecc.)		11	—	11	—	—	—	—
	58	Fabbricanti di maioliche, porcellane, terrecotte, ecc.		1	—	1	—	—	—	—
	59	Vetrai; fabbricanti di perle		2	—	2	—	—	—	—
	60	Asfaltisti e cementisti		16	—	16	—	2	2	—
			a	—	—	—	—	—	—	—
			b	1	—	1	—	—	—	—
			c	9	—	9	—	5	5	—
			d	145	—	145	—	23	23	—
		Totale classe 16		155	—	155	—	28	28	—
17		COSTRUZIONI EDILIZIE, STRADALI E IDRAULICHE.								
	61	Costruttori, imprenditori, ecc.		14	—	14	—	3	3	—
	62	Muratori		577	—	577	—	576	576	—
	63	Manovali, braccianti, ecc.		191	1	190	1	132	132	—
	64	Stuccatori, imbianchini, decoratori, ecc.		36	—	36	—	2	2	—
	65	Fumisti, docciai, pontaroli, ecc.		1	—	1	—	—	—	—
			a	14	—	14	—	3	3	—
			c	6	—	6	—	—	—	—
			d	799	1	798	1	710	710	—
		Totale classe 17		819	1	818	1	713	713	—

DI SASSARI

LECONDARI												TOTALE			Sottoclasse	Classe
NUORO			OZIERI			SASSARI			TEMPIO PAUSANIA			MF	M	F		
MF	M	F	MF	M	F	MF	M	F	MF	M	F					
—	—	—	—	—	—	—	—	—	—	—	—	—	—	—	—	52
5	5	—	4	4	—	21	21	—	8	8	—	44	44	—	53	
18	16	2	—	—	—	19	19	—	5	5	—	45	41	4	54	
2	2	—	—	—	—	1	1	—	—	—	—	6	6	—	—	
—	—	—	—	—	—	2	2	—	38	31	7	40	33	7	—	
12	12	—	1	1	—	35	35	—	11	11	—	63	63	—	—	
24	22	2	14	14	—	118	118	—	281	281	—	461	457	4	—	
38	36	2	15	15	—	156	156	—	330	323	7	570	559	11	—	
—	—	—	—	—	—	—	—	—	—	—	—	—	—	—	—	16
100	100	—	96	96	—	174	174	—	125	125	—	521	521	—	55	
—	—	—	—	—	—	4	4	—	—	—	—	4	4	—	56	
1	1	—	3	3	—	12	12	—	26	14	12	42	30	12	57	
7	7	—	—	—	—	1	1	—	—	—	—	8	8	—	58	
—	—	—	—	—	—	3	3	—	1	1	—	4	4	—	59	
—	—	—	1	1	—	16	16	—	3	3	—	22	22	—	60	
1	1	—	—	—	—	1	1	—	—	—	—	2	2	—	—	
—	—	—	—	—	—	1	1	—	—	—	—	1	1	—	—	
17	17	—	22	22	—	12	12	—	12	12	—	68	68	—	—	
90	90	—	78	78	—	196	196	—	143	131	12	530	518	12	—	
108	108	—	100	100	—	210	210	—	155	143	12	601	589	12	—	
—	—	—	—	—	—	—	—	—	—	—	—	—	—	—	—	7
9	9	—	1	1	—	30	30	—	4	4	—	47	47	—	61	
415	415	—	445	445	—	1121	1121	—	345	345	—	2902	2902	—	62	
139	139	—	87	87	—	290	286	4	192	192	—	840	836	4	63	
5	5	—	1	1	—	39	39	—	2	2	—	49	49	—	64	
—	—	—	2	2	—	3	3	—	1	1	—	6	6	—	65	
9	9	—	1	1	—	30	30	—	4	4	—	47	47	—	—	
3	3	—	1	1	—	8	8	—	1	1	—	13	13	—	—	
556	556	—	534	534	—	1445	1441	4	539	539	—	3784	3780	4	—	
568	568	—	536	536	—	1483	1479	4	544	544	—	3844	3840	4	—	

Segue : TAVOLA XXIII.

Classe	Sottoclasse	PROFESSIONI E CONDIZIONI a) padroni di aziende, amministratori, direttori, b) im- piegati, c) artigiani indipendenti, d) operai salariati, garzoni.	Posizione	PROVINCIA						
				COMUNI aventi un Centro di almeno 15 000 abitanti						
				SASSARI			ALGHERO			
				MF	M	F	MF	M	F	
18		INDUSTRIA TESSILE. (Seta, cotone, ecc.).								
	66	Addetti alle industrie tessili	a	—	—	—	—	—	—	—
			b	—	—	—	—	—	—	—
			c	4	4	—	81	3	78	
			d	7	7	—	57	3	54	
		Totale classe 18		11	11	—	138	6	132	
19		TESSUTI SPECIALI.								
	67	Fabbricanti di nastri, passamani, ecc.		1	—	1	—	—	—	—
	68	Fabbricanti di tessuti a maglia. Retai.....		2	—	2	3	—	3	
	69	Fabbricanti di cappelli e oggetti di feltro..		1	—	1	—	—	—	—
	70	Fabbricanti di impermeabili, tele cerate, ecc.		2	—	2	—	—	—	—
			a	—	—	—	—	—	—	—
			b	—	—	—	—	—	—	—
			c	1	—	1	—	—	—	—
			d	5	—	5	3	—	3	
		Totale classe 19		6	—	6	3	—	3	
20		VESTIARIO, ARREDAMENTO DOMESTICO, NET- TEZZA E ACCONCIATURA DELLA PERSONA.								
	71	Addetti alla confezione della biancheria, ecc.		32	—	32	112	—	112	
	72	Sarti		511	46	465	126	19	107	
	73	Tappezzieri, materassai, addobbatori, ecc. ...		21	18	3	—	—	—	—
	74	Modiste, ricamatrici, ombrellai, ecc.....		43	1	42	13	—	13	
	75	Lavandaie, stiratrici, smacchiatrici e tintori		45	—	45	5	—	5	
	76	Addetti ai bagni pubblici.....		—	—	—	—	—	—	—
	77	Barbieri e parrucchieri		87	87	—	33	33	—	—
			a	—	—	—	—	—	—	—
			b	—	—	—	—	—	—	—
			c	296	78	218	209	34	175	
			d	443	74	369	80	18	62	
		Totale classe 20		739	152	587	289	52	237	
21		INDUSTRIE CHIMICHE.								
	78	Addetti alla fabbricazione delle acque gassose e ghiaccio, ecc.		5	5	—	3	2	1	
	79	Addetti alla fabbricazione dell'amido, dello zucchero e del glucosio		14	14	—	—	—	—	—

DI SASSARI

CIRCONDARI

CIRCONDARI												TOTALE			Sottoclasse	Classe
NUORO			OZIERI			SASSARI			TEMPIO PAUSANIA			MF	M	F		
MF	M	F	MF	M	F	MF	M	F	MF	M	F					
—	—	—	—	—	—	—	—	—	—	—	—	—	—	—	66	18
103	—	103	21	—	21	234	4	230	3	—	3	442	7	435	66	
129	1	128	12	—	12	122	7	115	1	—	1	321	11	310	66	
232	1	231	33	—	33	356	11	345	4	—	4	763	18	745	66	
—	—	—	—	—	—	2	—	2	—	—	—	2	—	2	67	
3	—	3	—	—	—	2	—	2	1	—	1	9	—	9	68	
—	—	—	—	—	—	1	—	1	—	—	—	1	—	1	69	
—	—	—	—	—	—	2	—	2	—	—	—	2	—	2	70	
—	—	—	—	—	—	—	—	—	—	—	—	—	—	—	70	
1	—	1	—	—	—	1	—	1	—	—	—	2	—	2	70	
2	—	2	—	—	—	6	—	6	1	—	1	12	—	12	70	
3	—	3	—	—	—	7	—	7	1	—	1	14	—	14	70	
—	—	—	—	—	—	—	—	—	—	—	—	—	—	—	70	
90	—	90	39	—	39	117	—	117	40	—	40	398	—	398	71	
164	51	113	103	21	87	686	65	621	273	28	245	1357	184	1173	72	
—	—	—	3	1	2	21	18	3	6	5	1	30	24	6	73	
60	1	59	22	—	22	64	1	63	27	—	27	186	2	184	74	
40	1	39	—	—	—	74	—	74	57	—	57	176	1	175	75	
—	—	—	—	—	—	—	—	—	—	—	—	—	—	—	76	
17	17	—	22	22	—	121	121	—	51	51	—	244	244	—	77	
1	1	—	—	—	—	—	—	—	—	—	—	1	1	—	77	
215	44	171	125	29	96	513	113	400	133	56	77	1195	276	919	77	
155	25	130	69	15	54	570	92	478	321	28	293	1195	178	1017	77	
371	70	301	194	44	150	1083	205	878	454	84	370	2391	455	1936	77	
—	—	—	—	—	—	—	—	—	—	—	—	—	—	—	77	
1	1	—	—	—	—	8	5	3	3	3	—	15	11	4	78	
—	—	—	—	—	—	14	14	—	—	—	—	14	14	—	79	

21

Segue: TAVOLA XXIII.

Classe	Sottoclasse	PROFESSIONI E CONDIZIONI a) padroni di aziende, amministratori, direttori, b) impiegati, c) artigiani indipendenti, d) operai salariati, garzoni.	Posizione	PROVINCIA						
				COMUNI aventi un Centro di almeno 15 000 abitanti						
				SASSARI			ALGHERO			
				M	F		M	F		
	80	Addetti alle distillerie e raffinerie dell'alcool.		—	—	—	—	—	—	—
	81	Fabbricanti di birra, liquori, ecc.....		—	—	—	—	—	—	—
	82	Addetti alla estrazione delle essenze per profumi, liquori, ecc.....		—	—	—	—	—	—	—
	83	Fabbricanti di sapone, candele, colla, ecc...		3	3	—	1	1	—	—
	84	Addetti alla fabbricazione del caucciù, della celluloido, ecc.		—	—	—	1	1	—	—
	5	Addetti alla manifattura dei tabacchi		14	9	5	—	—	—	—
	86	Fabbricanti di fiammiferi.....		—	—	—	—	—	—	—
	87	Fabbricanti di prodotti esplodenti. Pirotecnici		1	1	—	—	—	—	—
	88	Fabbricanti di concimi chimici, materie coloranti, prodotti farmaceutici, ecc.		5	4	1	1	1	—	—
		<i>a</i>		4	4	—	3	3	—	—
		<i>b</i>		8	6	2	2	1	1	—
		<i>c</i>		—	—	—	—	—	—	—
		<i>d</i>		30	26	4	1	1	—	—
		Totale classe 21		42	36	6	6	5	1	—
22		INDUSTRIE POLIGRAFICHE.								
	89	Addetti alle tipografie: compositori, ecc. ..		62	61	1	—	—	—	—
	90	Addetti alle arti poligrafiche, ecc.		—	—	—	—	—	—	—
	91	Dattilografi, stenografi, ecc.....		2	—	2	—	—	—	—
		<i>a</i>		—	—	—	—	—	—	—
		<i>b</i>		2	—	2	—	—	—	—
		<i>c</i>		7	6	1	—	—	—	—
		<i>d</i>		55	55	—	—	—	—	—
		Totale classe 22		64	61	3	—	—	—	—
23		PRODUZIONE E DISTRIBUZIONE DI FORZA MOTTRICE, LUCE, ACQUA, CALORE.								
	92	Addetti alla produzione e distribuzione di forza motrice, luce, ecc.		35	35	—	11	11	—	—
	93	Addetti alla produzione del gas, ecc.		2	2	—	—	—	—	—
	94	Addetti alla generazione del vapore ed agli impianti di acqua potabile, ecc.		3	3	—	1	1	—	—
		<i>a</i>		1	1	—	—	—	—	—
		<i>b</i>		2	2	—	1	1	—	—
		<i>c</i>		3	3	—	—	—	—	—
		<i>d</i>		34	34	—	11	11	—	—
		Totale classe 23		40	40	—	12	12	—	—

DI SASSARI

CIRCONDARI

TOTALE

Sottoclasse
Classe

NUORO			OZIERI			SASSARI			TEMPIO PAUSANIA			TOTALE			Sottoclasse	Classe
MF	M	F	MF	M	F	MF	M	F	MF	M	F	MF	M	F		
—	—	—	—	—	—	1	1	—	—	—	—	1	1	—	80	
—	—	—	—	—	—	1	1	—	—	—	—	1	1	—	81	
—	—	—	—	—	—	—	—	—	—	—	—	—	—	—	82	
3	3	—	—	—	—	3	3	—	—	—	—	7	7	—	83	
—	—	—	—	—	—	—	—	—	—	—	—	1	1	—	84	
—	—	—	—	—	—	14	9	5	—	—	—	14	9	5	85	
—	—	—	—	—	—	—	—	—	—	—	—	—	—	—	86	
—	—	—	—	—	—	1	1	—	—	—	—	1	1	—	87	
—	—	—	1	1	—	7	6	1	1	—	1	10	8	2	88	
3	3	—	—	—	—	5	5	—	3	3	—	14	14	—	89	
—	—	—	—	—	—	10	8	2	—	—	—	12	9	3	90	
1	1	—	1	1	—	34	27	7	1	—	1	38	30	8	91	
4	4	—	1	1	—	49	40	9	4	3	1	64	53	11	92	
—	—	—	3	3	—	62	61	1	8	8	—	73	72	1	93	
—	—	—	—	—	—	—	—	—	—	—	—	—	—	—	94	
—	—	—	—	—	—	2	—	2	—	—	—	2	—	2	95	
—	—	—	—	—	—	2	—	2	1	1	—	3	1	2	96	
—	—	—	—	—	—	7	6	1	—	—	—	7	6	1	97	
—	—	—	3	3	—	55	55	—	7	7	—	65	65	—	98	
—	—	—	3	3	—	64	61	3	8	8	—	75	72	3	99	
4	4	—	7	7	—	48	48	—	26	26	—	96	96	—	100	
—	—	—	—	—	—	4	4	—	1	1	—	5	5	—	101	
—	—	—	2	2	—	9	7	2	—	—	—	12	10	2	102	
—	—	—	2	2	—	1	1	—	1	1	—	4	4	—	103	
1	1	—	—	—	—	4	4	—	2	2	—	8	8	—	104	
—	—	—	—	—	—	3	3	—	3	3	—	6	6	—	105	
3	3	—	7	7	—	53	51	2	21	21	—	95	93	2	106	
4	4	—	9	9	—	61	59	2	27	27	—	113	111	2	107	

22

23

Segue: TAVOLA XXIII.

Classe	Sottoclasse	PROFESSIONI E CONDIZIONI a) padroni di aziende, amministratori, direttori, b) impiegati, c) artigiani indipendenti, d) operai salariati, garzoni.	Posizione	PROVINCIA						
				COMUNI aventi un Centro di almeno 15 000 abitanti						
				SASSARI			ALGHERO			
				M	F		M	F		
24		TRASPORTI E VIABILITÀ.								
95		Addetti ai trasporti terrestri senza guide...		330	330	—	222	221	1	
96		Addetti ai trasporti terrestri su guide.....		305	302	3	80	71	9	
97		Addetti ai trasporti per acqua.....		16	16	—	457	457	—	
98		Addetti ai lavori di carico e scarico.....		28	28	—	4	4	—	
99		Addetti ai servizi di corrispondenza: poste, telefoni e telegrafi.....		152	137	15	63	43	20	
100		Addetti ai servizi di manutenzione stradale e polizia urbana; cantonieri, spazzini, ecc..		44	44	—	61	61	—	
			<i>a</i>	3	3	—	6	5	1	
			<i>b</i>	202	186	16	53	34	19	
			<i>c</i>	51	51	—	105	105	—	
			<i>d</i>	619	617	2	723	713	10	
		Totale classe 24		875	857	18	887	857	30	
25		INDUSTRIE NON SPECIFICATE.								
101		Addetti alle industrie non specificate.....	<i>a</i>	40	39	1	7	7	—	
			<i>b</i>	2	1	1	1	1	—	
			<i>c</i>	1	1	—	3	2	1	
			<i>d</i>	605	595	10	93	93	—	
		Totale classe 25		648	636	12	104	103	1	
			<i>a</i>	95	93	2	37	35	2	
			<i>b</i>	225	204	21	61	41	20	
			<i>c</i>	797	559	238	973	708	265	
			<i>d</i>	4575	4140	435	2308	2169	139	
		Totale Industria		5692	4996	696	3379	2953	426	
		COMMERCIO								
26		VENDITA DI MERCI E DERRATE ALIMENTARI.								
102		Venditori di bestiame.....		11	11	—	20	20	—	
103		Venditori di granaglie, farine, ecc.....		29	29	—	8	8	—	
104		Venditori di pane e pasta da minestra.....		10	8	2	3	1	2	
105		Venditori di vino e olio all'ingrosso.....		25	22	3	10	3	7	
106		Venditori di biscotti, dolci, ecc.....		12	11	1	2	2	—	

DI SASSARI

CIRCONDARI

TOTALE

Sottoclasse
Classe

NUORO			OZIERI			SASSARI			TEMPIO PAUSANIA			TOTALE			Sottoclasse	Classe
MF	M	F	MF	M	F	MF	M	F	MF	M	F	MF	M	F		
61	61	—	113	113	—	689	689	—	127	127	—	1212	1211	1	95	
47	47	—	258	244	14	359	355	4	117	112	5	861	829	32	96	
13	13	—	1	1	—	235	235	—	605	605	—	1311	1311	—	97	
2	2	—	7	7	—	49	49	—	22	22	—	84	84	—	98	
100	78	22	71	55	16	213	173	40	116	94	22	563	443	120	99	
148	126	22	64	64	—	144	140	4	82	81	1	499	472	27	100	
1	1	—	—	—	—	3	3	—	4	4	—	14	13	1		
72	51	21	90	75	15	259	219	40	144	124	20	618	503	115		
9	9	—	26	26	—	123	123	—	22	22	—	285	285	—		
289	266	23	398	383	15	1304	1296	8	899	891	8	3613	3549	64		
371	327	44	514	484	30	1689	1641	48	1069	1041	28	4530	4350	180		
															25	
27	27	—	13	13	—	53	52	1	15	15	—	115	114	1	101	
1	1	—	—	—	—	3	2	1	—	—	—	5	4	1		
7	7	—	3	3	—	1	1	—	6	5	1	20	18	2		
261	261	—	387	387	—	826	814	12	328	328	—	1895	1883	12		
296	296	—	403	403	—	883	869	14	349	348	1	2035	2019	16		
60	60	—	40	40	—	130	128	2	72	72	—	339	335	4		
77	56	21	93	78	15	291	246	45	186	159	27	708	580	128		
1194	915	279	883	751	132	2693	1309	784	717	627	90	5860	4310	1550		
2109	1797	312	2166	2043	123	7292	6569	723	3945	3558	387	17820	16136	1684		
3440	2828	612	3182	2912	270	9806	8252	1554	4920	4416	504	24727	21361	3366		
															26	
15	15	—	26	26	—	18	18	—	29	29	—	108	108	—	102	
7	6	1	—	—	—	33	33	—	4	3	1	52	50	2	103	
3	2	1	—	—	—	14	11	3	18	6	12	38	20	18	104	
20	18	2	24	22	2	46	40	6	10	10	—	110	93	17	105	
3	2	1	2	2	—	13	12	1	4	3	1	24	21	3	106	

Segue : TAVOLA XXIII.

Classe	Sottoclasse	PROFESSIONI E CONDIZIONI a) padroni di aziende, amministratori, direttori, b) impiegati, c) artigiani indipendenti, d) operai salariati, garzoni.	Posizione	PROVINCIA					
				COMUNI aventi un Centro di almeno 15 000 abitanti					
				SASSARI			ALGHERO		
				M	F	M	F	M	F
	107	Venditori di uova, latte, frutta, pesce, erbaggi, ecc.....		204	156	48	135	112	23
	108	Venditori di droghe, generi alimentari, ecc.		28	24	4	23	11	12
			<i>a</i>	289	233	56	187	144	43
			<i>b</i>	14	13	1	2	2	—
			<i>d</i>	16	15	1	12	11	1
		Totale classe 26		319	261	58	201	157	44
27		VENDITA DI GENERI NON ALIMENTARI.							
	109	Venditori di combustibili solidi, ecc.....		18	14	4	3	3	—
	110	Venditori di mobili, strumenti musicali, ecc.		11	10	1	—	—	—
	111	Venditori di oggetti di pelo, cuoio, calzature, guanti, ecc.....		21	19	2	5	5	—
	112	Venditori di spazzole, pettini, coralli, ventagli, giocattoli, ecc.		17	17	—	9	6	3
	113	Venditori di oggetti di cancelleria, libri, giornali, ecc.		7	6	1	—	—	—
	114	Venditori di prodotti metallurgici, armi, macchine, ecc.		29	27	2	1	1	—
	115	Gioiellieri, orefici, antiquari, ecc.....		7	7	—	2	2	—
	116	Venditori di vetri, ceramiche, laterizi, ecc..		9	8	1	2	2	—
	117	Venditori di filati, tessuti, mercerie, vestiario, ecc.		73	67	6	42	32	10
	118	Venditori di materiale sanitario, articoli di gomma, ecc.		2	2	—	—	—	—
			<i>a</i>	172	156	16	62	49	13
			<i>b</i>	12	11	1	—	—	—
			<i>d</i>	10	10	—	2	2	—
		Totale classe 27		194	177	17	64	51	13
28		VENDITA DI MERCI DIVERSE E NON SPECIFICATE.							
	119	Venditori di oggetti usati e di rifiuto		2	1	1	—	—	—
	120	Venditori di merci e derrate diverse (senza altra specificazione).....		12	11	1	33	23	10
	121	Venditori di merci e derrate non specificate		226	201	25	113	98	15
	122	Venditori ambulanti		63	60	3	11	11	—
			<i>a</i>	269	240	29	153	129	24
			<i>b</i>	23	22	1	3	2	1
			<i>d</i>	11	11	—	1	1	—
		Totale classe 28		303	273	30	157	132	25

DI SASSARI

C I R C O N D A R I

T O T A L E

Sottoclasse
Classe

NUORO			OZIERI			SASSARI			TEMPIO PAUSANIA			T O T A L E			Sottoclasse	Classe
MF	M	F	MF	M	F	MF	M	F	MF	M	F	MF	M	F		
167	131	36	139	125	14	447	377	70	196	176	20	1084	921	163	107	
69	48	21	46	36	10	81	63	18	39	34	5	258	192	66	108	
279	221	58	223	197	26	602	507	95	290	252	38	1581	1321	260		
—	—	—	1	1	—	15	14	1	1	—	1	19	17	2		
5	1	4	13	13	—	35	33	2	9	9	—	74	67	7		
284	222	2	237	211	26	652	554	98	300	261	39	1674	1405	269		
															27	
8	8	—	7	7	—	22	18	4	31	31	—	71	67	4	109	
3	2	1	4	4	—	12	11	1	—	—	—	19	17	2	110	
12	10	2	11	11	—	25	23	2	16	16	—	69	65	4	111	
3	2	1	5	3	2	20	19	1	4	2	2	41	32	9	112	
2	2	—	2	2	—	7	6	1	15	15	—	26	25	1	113	
8	8	—	4	4	—	32	29	3	12	12	—	57	54	3	114	
6	6	—	4	4	—	7	7	—	7	6	1	26	25	1	115	
5	3	2	1	—	1	11	9	2	1	1	—	20	15	5	116	
65	56	9	42	32	10	154	129	25	56	50	6	359	299	60	117	
—	—	—	—	—	—	2	2	—	—	—	—	2	2	—	118	
108	93	15	75	62	13	269	232	37	130	121	9	644	557	87		
1	1	—	3	3	—	13	11	2	3	3	—	20	18	2		
3	3	—	2	2	—	10	10	—	9	9	—	26	26	—		
112	97	15	80	67	13	292	253	39	142	133	9	690	601	89		
															28	
2	1	1	—	—	—	5	4	1	6	5	1	13	10	3	119	
40	26	14	28	21	7	32	28	4	2	2	—	135	100	35	120	
209	165	44	158	132	26	391	324	67	328	289	39	1199	1008	191	121	
26	22	4	14	13	1	234	221	13	64	62	2	349	329	20	122	
272	209	63	185	155	30	616	536	80	385	343	42	1611	1372	239		
1	1	—	10	7	3	30	25	5	8	8	—	52	43	9		
4	4	—	5	4	1	16	16	—	7	7	—	33	32	1		
277	214	63	200	166	34	662	577	85	400	358	42	1696	1447	249		

Segue: TAVOLA XXIII.

Classe	Sottoclasse	PROFESSIONI E CONDIZIONI a) padroni di aziende, amministratori, direttori, b) impiegati, c) artigiani indipendenti, d) operai salariati, garzoni.	Posizione	PROVINCIA						
				COMUNI aventi un Centro di almeno 15 000 abitanti						
				SASSARI			ALGHERO			
				MF	M	F	MF	M	F	
29		ESERCIZI PUBBLICI.								
123		Proprietari e personale di alberghi e pensioni; locandieri, affittacamere, ecc.		58	20	38	3	—		3
124		Proprietari e personale di trattorie, osterie, bottiglierie, ecc.		21	13	8	24	7		17
125		Proprietari e personale di caffè, liquorerie, birrerie, ecc.		35	32	3	15	13		2
126		Rivenditori di sale e tabacchi.		16	11	5	12	3		9
127		Appaltatori, impresari di spettacoli pubblici e personale non artistico dei medesimi ...		1	1	—	—	—		—
			<i>a</i>	76	41	35	50	21		29
			<i>b</i>	7	7	—	2	1		1
			<i>d</i>	48	29	19	2	1		1
		Totale classe 29		131	77	54	54	23		31
30		ISTITUTI DI EMISSIONE, CREDITO, CAMBIO, ASSICURAZIONE, ECC.								
128		Personale di banche, borse, Istituti di assicurazione, esattorie, ecc.		102	95	7	8	8		—
129		Spedizionieri, commissionari, rappresentanti.		73	70	3	7	7		—
130		Mediatori, sensali, stimatori, ecc.		30	10	20	3	3		—
131		Addetti alle aziende commerciali in genere.		137	137	—	33	31		2
			<i>a</i>	33	33	—	3	3		—
			<i>b</i>	309	279	30	48	46		2
		Totale classe 30		342	312	30	51	49		2
			<i>a</i>	839	703	136	455	346		109
			<i>b</i>	365	332	33	55	51		4
			<i>d</i>	85	65	20	17	15		2
		Totale Commercio		1289	1100	189	527	412		115
		AMMINISTRAZIONE PUBBLICA E PRIVATA								
31		AMMINISTRAZIONE PUBBLICA.								
132		Personale diplomatico.		—	—	—	—	—		—
133		Impiegati e funzionari dello Stato.		390	373	17	50	48		2
134		Impiegati delle Province, dei Comuni, degli Istituti di beneficenza, ecc.		95	84	11	36	36		—
		Totale classe 31		495	457	28	86	84		2

DI SASSARI

CIRCONDARI												TOTALE			Sottoclasse	Classe
NUORO			OZIERI			SASSARI			TEMPIO PAUSANIA			MF	M	F		
MF	M	F	MF	M	F	MF	M	F	MF	M	F					
30	9	21	14	1	13	66	24	42	12	5	7	125	39	86	123	
70	50	20	54	29	25	71	41	30	18	15	3	237	142	95	124	
27	18	9	16	9	7	55	46	9	21	10	11	134	96	38	125	
13	9	4	7	4	3	29	17	12	8	5	3	69	38	31	126	
—	—	—	1	1	—	3	3	—	1	1	—	5	5	—	127	
125	76	49	87	40	47	163	90	73	59	35	24	484	262	222		
2	1	1	3	3	—	11	10	1	1	1	—	19	16	8		
13	9	4	2	1	1	50	31	19	—	—	—	67	42	25		
140	86	54	92	44	48	224	131	93	60	36	24	570	320	250		
14	14	—	8	8	—	119	110	9	31	31	—	180	171	9	128	
6	6	—	8	8	—	100	94	6	18	18	—	139	133	6	129	
8	8	—	4	4	—	14	14	—	1	1	—	30	30	—	130	
39	38	1	20	20	—	181	157	24	37	35	2	310	281	29	131	
8	8	—	4	4	—	50	48	2	5	5	—	70	68	2		
59	58	1	36	36	—	364	327	37	82	80	2	589	547	42		
67	66	1	40	40	—	414	375	39	87	85	2	659	615	44		
792	607	185	574	458	116	1700	1413	287	869	756	113	4390	3580	810		
63	61	2	53	50	3	433	387	46	95	92	3	699	641	58		
25	17	8	22	20	2	111	90	21	25	25	—	200	167	33		
880	685	195	649	528	121	2244	1890	354	989	873	116	5289	4388	901		
1	1	—	—	—	—	—	—	—	—	—	—	1	1	—	132	
81	80	1	36	35	1	422	404	18	64	63	1	653	630	23	133	
66	65	1	53	51	2	135	123	12	36	36	—	326	311	15	134	
148	146	2	89	86	3	557	527	30	100	99	1	980	943	38		

29

30

31

Segue: TAVOLA XXIII.

Classe	Sottoclasse	PROFESSIONI E CONDIZIONI a) padroni di aziende, amministratori, direttori, b) impiegati, c) artigiani indipendenti, d) operai salariati, garzoni.	Posizione	PROVINCIA DI						
				COMUNI aventi un Centro di almeno 15 000 abitanti						
				SASSARI			ALGHERO			
				MF	M	F	MF	M	F	
32		DIFESA DEL PAESE.								
135		Carabinieri Reali e Guardie di Finanza.....	556	556	—	117	117	—		
136		Altri corpi dell'Esercito.....	133	133	—	39	39	—		
137		Armata	1	1	—	10	10	—		
		Totale classe 32	690	690	—	166	166	—		
33		CORPI ORGANIZZATI E PERSONALE DI SERVIZIO DI PUBBLICA AMMINISTRAZIONE.								
138		Addetti ai corpi organizzati al servizio dello Stato.....	56	56	—	44	44	—		
139		Addetti ai corpi organizzati al servizio delle Province e dei Comuni.....	98	98	—	39	39	—		
140		Personale di servizio dello Stato.....	32	29	3	28	28	—		
141		Personale di servizio delle Province, dei Comuni, degli Istituti di beneficenza, ecc. ...	57	45	12	37	34	3		
		Totale classe 33	243	228	15	148	145	3		
34		AMMINISTRAZIONE PRIVATA.								
142		Impiegati di società, circoli sportivi, ecc. maestri di casa, intendenti, ecc.....	22	21	1	14	13	1		
35	143	IMPIEGATI, COMMESSI E FATTORINI (senz'altra specificazione).....	205	177	28	29	26	3		
		Totale Amministrazione pubblica e privata	1645	1573	72	443	434	9		
		CULTO, PROFESSIONI E ARTI LIBERALI								
36		CULTO.								
144		Sacerdoti e chierici del clero cattolico secolare.	53	53	—	76	76	—		
145		Fraati, monache, suore, laici e converse.....	58	23	35	4	—	4		
146		Pastori evangelici e ministri di altri culti..	—	—	—	—	—	—		
147		Impiegati della Curia pontificia, delle Curie vescovili e degli Istituti ecclesiastici.....	2	2	—	—	—	—		
148		Addetti al servizio delle chiese cattoliche...	16	14	2	16	16	—		
149		Addetti ai templi di culto non cattolico....	—	—	—	1	1	—		
		Totale classe 36	129	92	37	97	93	4		
37		INSEGNAMENTO.								
150		Maestri, professori degli Istituti pubblici e privati.....	397	108	289	156	34	122		

DI SASSARI

CIRCONDARI												TOTALE			Sottoclasse	Classe
NUORO			OZIERI			SASSARI			TEMPIO PAUSANIA			MF	M	F		
MF	M	F	MF	M	F	MF	M	F	MF	M	F					
319	319	—	165	165	—	702	702	—	233	233	—	1536	1536	—	135	32
46	46	—	175	175	—	745	745	—	327	327	—	1332	1332	—	136	
3	3	—	—	—	—	13	13	—	739	739	—	765	765	—	137	
368	368	—	340	340	—	1460	1460	—	1299	1299	—	3633	3633	—		33
80	80	—	12	12	—	110	110	—	14	14	—	260	260	—	138	
36	36	—	26	26	—	133	133	—	30	30	—	264	264	—	139	
13	13	—	7	7	—	50	44	6	9	9	—	107	101	6	140	
56	51	5	42	38	4	97	83	14	28	25	3	260	231	29	141	
185	180	5	87	83	4	390	370	20	81	78	3	891	856	35		34
19	19	—	9	8	1	37	3	—	6	6	—	85	80	5	142	
29	29	—	48	43	5	236	205	31	109	101	8	451	404	47	143	35
749	742	7	573	560	13	2680	2596	84	1595	1583	12	6040	5915	125		
74	74	—	61	61	—	103	103	—	33	33	—	347	347	—	144	36
8	4	4	4	—	4	76	35	41	7	1	6	99	40	59	145	
—	—	—	—	—	—	13	13	—	1	1	—	14	14	—	146	
—	—	—	—	—	—	2	2	—	—	—	—	2	2	—	147	
17	17	—	16	16	—	16	14	2	8	8	—	73	71	2	148	
—	—	—	2	2	—	—	—	—	—	—	—	3	3	—	149	
99	95	4	83	79	4	210	167	43	49	43	6	538	477	61		37
281	131	150	166	52	114	552	142	410	155	46	109	1310	405	905	150	

Segue: TAVOLA XXIII.

Classe	Sottoclasse	PROFESSIONI E CONDIZIONI <i>a) padroni di aziende, amministratori, direttori, b) impiegati, c) artigiani indipendenti, d) operai salariati, garzoni.</i>	Posizione	PROVINCIA					
				COMUNI aventi un Centro di almeno 15 000 abitanti			ALGHERO		
				SASSARI			ALGHERO		
				M F	M	F	M F	M	F
	151	Insegnanti di musica vocale e strumentale e di recitazione		10	9	1	1	1	—
	152	Maestri di ginnastica, scherma, equitazione, ballo, ecc.		1	1	—	—	—	—
	153	Sacerdoti, monaci, monache, ecc. addetti all'insegnamento		42	6	36	5	—	5
		Totale classe 37		450	124	326	162	35	127
38		PROFESSIONI SANITARIE.							
	154	Medici, chirurghi, ostetrici.....		84	82	2	29	29	—
	155	Dentisti		4	4	—	—	—	—
	156	Levatrici		9	—	9	8	—	8
	157	Veterinari		4	4	—	5	5	—
	158	Farmacisti (padroni e assistenti di farmacia)		27	26	1	12	12	—
	159	Flebotomi, callisti, massaggiatori, manicure, ecc.		—	—	—	—	—	—
	160	Infermieri.....		84	55	29	—	—	—
	161	Sacerdoti, monaci, monache addetti all'assistenza		75	—	75	18	1	17
		Totale classe 38		287	171	116	72	47	25
39		PROFESSIONI LEGALI.							
	162	Avvocati, procuratori, causidici		97	97	—	18	18	—
	163	Notai		8	8	—	9	9	—
		Totale classe 39		105	105	—	27	27	—
40		LETTERE E SCIENZE APPLICATE.							
	164	Letterati, pubblicisti, traduttori		10	9	1	1	1	—
	165	Ingegneri e architetti.....		21	21	—	4	4	—
	166	Dottori in scienze agrarie, geometri, agrimensori, ecc.....		35	35	—	9	9	—
	167	Dottori in scienze commerciali, ragionieri, contabili, ecc.		52	43	9	5	5	—
		Totale classe 40		118	108	10	19	19	—
41		ARTI BELLE.							
	168	Scultori, pittori, scenografi e miniatori.....		4	4	—	1	1	—
	169	Disegnatori e calligrafi		—	—	—	—	—	—
	170	Modelli.....		—	—	—	—	—	—

Segue: TAVOLA XXIII.

Classe	Sottoclasse	PROFESSIONI E CONDIZIONI a) padroni di aziende, amministratori, direttori, b) impiegati, c) artigiani indipendenti, d) operai salariati, garzoni.	Posizione	PROVINCIA						
				COMUNI aventi un Centro di almeno 15 000 abitanti						
				SASSARI			ALGHERO			
				M F	M	F	M F	M	F	
	171	Compositori di musica, direttori d'orchestra, capibanda musicali.		—	—	—	—	—	—	—
	172	Musicanti, suonatori ed organisti		5	5	—	1	—	1	—
	173	Artisti di canto, ecc.		2	2	—	—	—	—	—
	174	Coreografi, ballerine, ecc.		—	—	—	—	—	—	—
	175	Artisti drammatici, lirici, ecc.		—	—	—	—	—	—	—
	176	Suggeritori, buttafuori, trovaroba		—	—	—	—	—	—	—
	177	Artisti di compagnie equestri e di varietà; artisti cinematografici; burattinai, ecc. ...		6	3	3	—	—	—	—
	178	Fotografi, ecc.		12	12	—	1	—	1	—
		Totale classe 41		29	26	3	3	—	3	—
		Totale Culto, professioni e arti liberali		1118	626	492	380	—	224	156
42		ADDETTI AI SERVIZI DOMESTICI.								
	179	Domestici, portieri, istitutrici, ecc.		1185	72	1113	836	—	48	788
43		CONDIZIONI NON PROFESSIONALI								
	180	PROPRIETARI, CAPITALISTI, AGIATI, BENESTANTI		426	176	250	648	—	280	368
44		PENSIONATI.								
	181	Pensionati di Amministrazione pubblica e privata		338	218	120	214	—	161	53
	182	Pensionati di guerra		44	29	15	97	—	57	40
		Totale classe 44		382	247	135	311	—	218	93
45	183	STUDENTI, SEMINARISTI, COLLEGIALI.		3801	2219	1582	1432	—	721	711
46	184	ATTENDENTI ALLE CURE DOMESTICHE		12424	—	12424	16638	—	—	16638
47		ALTRE CONDIZIONI NON PROFESSIONALI.								
	185	Persone senza professione, invalidi, disoccupati		99	79	20	121	—	103	18
	186	Ricoverati		688	287	401	41	—	18	23
	187	Detenuti		367	358	9	482	—	476	6
	188	Mendicanti		32	21	11	13	—	13	—
	189	Prostitute		—	—	—	—	—	—	—
		Totale classe 47		1186	745	441	657	—	610	47
48	190	SENZA INDICAZIONE DI PROFESSIONE.		416	416	—	949	—	949	—
		Totale Condizioni non professionali		18635	3803	14832	20635	—	2778	17857

DI SASSARI

CIRCONDARI

TOTALE

Sottoclasse

Classe

NUORO			OZIERI			SASSARI			TEMPIO PAUSANIA			TOTALE			Sottoclasse	Classe
MF	M	F	MF	M	F	MF	M	F	MF	M	F	MF	M	F		
—	—	—	—	—	—	—	—	—	1	1	—	1	1	—	171	
—	—	—	1	1	—	6	6	—	2	2	—	10	10	—	172	
—	—	—	—	—	—	2	2	—	—	—	—	2	2	—	173	
—	—	—	—	—	—	—	—	—	—	—	—	—	—	—	174	
—	—	—	—	—	—	—	—	—	6	1	5	6	1	5	175	
—	—	—	—	—	—	—	—	—	—	—	—	—	—	—	176	
1	—	1	—	—	—	6	3	3	1	1	—	8	4	4	177	
3	3	—	3	3	—	13	13	—	8	8	—	28	28	—	178	
6	5	1	7	7	—	31	28	3	21	16	5	68	59	9		
558	372	186	400	244	156	1490	837	653	358	211	147	3186	1888	1298		
															42	
1092	160	932	1117	36	1081	2190	134	2056	956	69	887	6191	447	5744	179	
															43	
772	322	450	1108	673	435	1548	698	850	770	520	250	4846	2493	2353	180	
															44	
218	140	78	159	113	46	511	338	173	325	222	103	1427	974	453	181	
165	115	50	53	32	21	119	80	39	34	27	7	468	311	157	182	
383	255	128	212	145	67	630	418	212	359	249	110	1895	1285	610		
2372	1414	958	1754	1030	724	5100	2960	2140	2230	1459	771	12888	7584	5304	183	
26337	—	26337	17709	—	17709	32679	—	32679	15659	—	15659	109022	—	109022	184	
															45	
186	153	28	121	95	26	262	192	70	126	98	28	816	646	170	185	
19	11	8	7	7	—	709	293	416	40	37	3	816	366	450	186	
295	292	3	18	17	1	717	708	9	—	—	—	1512	1493	19	187	
13	9	4	13	6	7	47	34	13	29	23	6	115	85	30	188	
—	—	—	—	—	—	—	—	—	7	—	7	7	—	7	189	
513	470	43	159	125	34	1735	1227	508	202	158	44	3266	2590	676		
1085	1085	—	665	665	—	1492	1492	—	1027	1027	—	5218	5218	—	190	
															48	
31462	3546	27916	21607	2638	18969	43184	6795	36389	20247	3413	16834	137135	19170	117965		

TAVOLA XXIV.

**Proprietari di beni immobili classificati secondo la natura dei beni e il sesso
nei Centri di almeno 15 000 abitanti, nei Circondari, nelle Provincie e nella Regione.**

A — Numeri assoluti.

CENTRI E CIRCONDARI	Proprietari di soli terreni			Proprietari di soli fabbricati			Proprietari di terreni e fabbricati		
	MF	M	F	MF	M	F	MF	M	F

a) Centri di almeno 15 000 abitanti.

Cagliari	225	120	105	937	468	469	704	407	297
----------------	-----	-----	-----	-----	-----	-----	-----	-----	-----

b) Circondari e Provincia.

Cagliari	7 896	4 415	3 481	6 059	4 215	1 844	15 349	11 071	4 278
Iglesias	3 051	1 898	1 153	4 005	2 712	1 293	8 488	5 957	2 531
Lanusei	5 230	2 913	2 317	1 705	1 124	581	8 940	5 570	3 370
Oristano	6 734	3 597	3 137	5 538	3 562	1 976	16 658	11 149	5 509
Provincia di Cagliari	22 911	12 823	10 088	17 307	11 613	5 694	49 435	33 747	15 688

a) Centri di almeno 15 000 abitanti.

Sassari	726	405	321	593	284	309	1 154	635	519
---------------	-----	-----	-----	-----	-----	-----	-------	-----	-----

Circondari e Provincia.

Alghero	988	507	481	2 414	1 430	984	5 972	3 689	2 283
Nuoro	2 340	1 374	996	2 763	1 471	1 292	10 098	6 128	3 970
Ozieri	1 308	751	557	2 468	1 438	1 030	5 876	3 649	2 227
Sassari	3 301	2 135	1 166	3 336	1 633	1 703	8 307	4 782	3 525
Tempio Pausania	1 844	1 244	600	1 026	661	365	2 491	1 625	866
Provincia di Sassari	9 781	6 011	3 770	12 007	6 633	5 374	32 744	19 873	12 871
Sardegna	32 692	18 834	13 858	29 314	18 246	11 068	82 179	53 620	28 559

Segue : TAVOLA XXIV.

**Proprietari di beni immobili classificati secondo la natura dei beni e il sesso
nei Centri di almeno 15 000 abitanti, nei Circondari, nelle Province e nella Regione.**

B — Numeri relativi a 1 000 abitanti.

CENTRI E CIRCONDARI	Proprietari di soli terreni			Proprietari di soli fabbricati			Proprietari di terreni e fabbricati		
	MF	M	F	MF	M	F	MF	M	F

a) Centri di almeno 15 000 abitanti.

Cagliari	4	4	4	16	17	16	12	15	10
----------------	---	---	---	----	----	----	----	----	----

b) Circondari e Provincia.

Cagliari	37	42	33	29	40	17	73	106	40
Iglesias	30	37	22	39	52	25	82	115	49
Lanusei	66	74	58	22	29	15	113	142	85
Oristano	49	53	45	40	52	29	122	164	80
Provincia di Cagliari	43	49	38	33	44	21	93	128	59

a) Centri di almeno 15 000 abitanti.

Sassari	20	24	17	17	17	17	32	37	28
---------------	----	----	----	----	----	----	----	----	----

b) Circondari e Provincia.

Alghero	20	21	19	49	58	40	121	150	92
Nuoro	30	36	25	36	38	34	131	159	103
Ozieri	25	29	21	48	56	39	114	143	85
Sassari	31	40	22	31	31	32	78	90	66
Tempio Pausania	37	49	25	21	26	15	50	65	36
Provincia di Sassari	29	36	23	36	40	32	98	119	77
Sardegna	38	44	32	34	42	26	95	125	66

TAVOLA XXV.

**Proprietari di beni immobili classificati secondo la natura dei beni e il sesso
e secondo i gruppi professionali cui appartengono.**

(REGIONE)

GRUPPI PROFESSIONALI	Proprietari di soli terreni			Proprietari di soli fabbricati			Proprietari di terreni e fabbricati		
	MF	M	F	MF	M	F	MF	M	F

NUMERI ASSOLUTI.

Agricoltura.....	15 418	14 945	473	11 240	10 975	265	39 631	38 340	1 291
Industria :									
<i>Padroni, direttori</i>	38	33	5	113	110	3	240	234	15
<i>Impiegati</i>	53	47	6	105	99	6	188	165	23
<i>Artigiani</i>	825	718	112	1 896	1 641	255	3 497	3 164	333
<i>Operai</i>	1 026	960	66	3 082	2 918	164	2 570	2 432	138
Totale Industria	1 942	1 753	189	5 196	4 768	428	6 504	5 995	509
Commercio :									
<i>Padroni, direttori</i>	492	415	77	1 257	1 038	219	2 614	2 238	376
<i>Impiegati</i>	47	46	1	86	79	7	143	139	4
<i>Commessi, garzoni</i>	32	24	8	95	42	53	28	24	4
Totale Commercio	571	485	86	1 438	1 159	279	2 785	2 401	384
Amministrazione pubblica e privata	251	247	4	362	355	7	696	688	8
Culto, professioni e arti liberali..	277	230	47	332	251	81	1 171	1 050	121
Addetti ai servizi domestici.....	84	7	77	152	14	138	181	26	155
Proprietari, benestanti	1 105	641	464	422	136	286	7 704	3 866	3 838
Attendenti alle cure domestiche, pensionati, studenti, ricoverati, ecc.	12 851	428	12 423	10 013	508	9 505	23 201	1 054	22 147
Non classificati perchè di età inferiore a 10 anni	193	98	95	159	80	79	306	200	106
In complesso	32 692	18 834	13 858	29 314	18 246	11 068	82 179	53 620	28 559

NUMERI RELATIVI A 1 000 APPARTENENTI AD OGNI GRUPPO PROFESSIONALE.

Agricoltura.....	77	78	50	56	57	28	198	201	137
Industria :									
<i>Padroni, direttori</i>	40	36	25	120	119	150	265	254	750
<i>Impiegati</i>	24	25	18	47	53	18	85	88	68
<i>Artigiani</i>	50	56	31	115	128	71	213	246	93
<i>Operai</i>	18	19	14	55	57	35	46	47	29
Totale Industria	26	26	22	69	71	50	86	90	59
Commercio :									
<i>Padroni, direttori</i>	44	46	35	111	114	99	231	246	169
<i>Impiegati</i>	19	20	4	34	35	31	57	61	17
<i>Commessi, garzoni</i>	55	49	89	164	86	589	48	49	44
Totale Commercio	40	41	34	100	98	110	193	202	151
Amministrazione pubblica e privata	19	19	11	27	27	19	52	53	22
Culto, professioni e arti liberali..	36	50	16	43	54	27	153	226	40
Addetti ai servizi domestici.....	5	6	5	9	11	9	11	21	10
Proprietari, benestanti	101	110	91	39	23	56	705	664	752
Attendenti alle cure domestiche, pensionati, studenti, ricoverati, ecc.	37	10	41	29	12	32	68	25	74
Non classificati perchè di età inferiore a 10 anni	1	1	1	1	1	1	2	2	1
In complesso	38	44	32	34	42	26	95	125	66

TAVOLA XXVI.

**Stranieri classificati per singoli Comuni, Circondari e Provincie
e distinti secondo la qualità della dimora, del sesso e della nazionalità.**

CIRCONDARI E COMUNI	Stranieri in complesso	di cui con dimora abituale	Sesso		Nazionalità					
			M	F	americana	francese	inglese	svizzera	tedesca	altre
Provincia di Cagliari.										
Circondario di Cagliari....	117	120	75	42	31	28	8	25	5	20
Assemini.....	1	1	1	—	—	—	—	—	—	1
Cagliari.....	109	113	69	40	31	27	8	24	5	14
Decimomannu.....	1	1	1	—	—	—	—	—	—	1
Mandas.....	1	1	—	1	—	1	—	—	—	—
Pirri.....	1	1	1	—	—	—	—	—	—	1
San Gavino Monreale ..	1	—	1	—	—	—	—	—	—	1
Sarroch.....	1	1	1	—	—	—	—	1	—	—
Serdiana.....	2	2	1	1	—	—	—	—	—	2
Circondario di Iglesias....	53	43	27	26	—	26	1	18	2	6
Arbus.....	8	4	3	5	—	8	—	—	—	—
Domusnovas.....	5	—	2	3	—	3	—	—	—	2
Fluminimaggiore.....	4	4	2	2	—	4	—	—	—	—
Gonnosfanadiga.....	1	1	1	—	—	—	—	—	—	1
Iglesias.....	31	30	17	14	—	9	1	17	1	3
Narcao.....	2	2	1	1	—	2	—	—	—	—
Sant'Antioco.....	1	—	—	1	—	—	—	1	—	—
Villacidro.....	1	2	1	—	—	—	—	—	1	—
Circondario di Lanusei....	4	4	3	1	—	1	1	—	—	2
Laconi.....	1	1	1	—	—	—	1	—	—	—
Lanusei.....	2	2	2	—	—	1	—	—	—	1
Tertenia.....	1	1	—	1	—	—	—	—	—	1
Circondario di Oristano...	17	17	13	4	—	2	6	2	—	7
Bortigali.....	2	2	2	—	—	—	2	—	—	—
Ghilarza.....	2	2	—	2	—	—	—	2	—	—
Macomer.....	2	2	1	1	—	1	1	—	—	—
Oristano.....	10	10	10	—	—	—	3	—	—	7
Santu Lussurgiu.....	1	1	—	1	—	1	—	—	—	—
Provincia di Cagliari.....	191	184	118	73	31	57	16	45	7	35

Segue: TAVOLA XXVI.

**Stranieri classificati per singoli Comuni, Circondari e Province
e distinti secondo la qualità della dimora, del sesso e della nazionalità.**

CIRCONDARI E COMUNI	Stranieri in complesso	di cui con dimora abituale	Sesso		Nazionalità					
			M	F	americana	francese	inglese	svizzera	tedesca	altre
Provincia di Sassari.										
Circondario di Alghero....	5	4	2	3	—	2	—	—	—	3
Alghero	1	1	1	—	—	—	—	—	—	1
Bonorva	1	1	—	1	—	1	—	—	—	—
Cheremule	1	—	—	1	—	1	—	—	—	—
Tiesi	2	2	1	1	—	—	—	—	—	2
Circondario di Nuoro....	3	4	3	—	—	—	—	—	2	1
Nuoro.....	2	3	2	—	—	—	—	—	1	1
Orani	1	1	1	—	—	—	—	—	1	—
Circondario di Ozieri....	5	5	3	2	—	—	—	—	—	5
Alà dei Sardi.....	1	1	1	—	—	—	—	—	—	1
Bono	2	2	1	1	—	—	—	—	—	2
Monti	1	1	1	—	—	—	—	—	—	1
Ozieri	1	1	—	1	—	—	—	—	—	1
Circondario di Sassari....	635	39	607	28	1	18	—	19	2	595
Chiaramonti	1	—	1	—	—	—	—	—	—	1
Porto Torres	574	—	572	2	—	—	—	2	—	572
Sassari	60	39	34	26	1	18	—	17	2	22
Circondario di Tempio Pau- sania	13	14	8	5	1	8	—	1	1	2
La Maddalena.....	1	1	1	—	—	—	—	1	—	—
Santa Teresa Gallura ...	3	3	1	2	1	2	—	—	—	—
Tempio Pausania.....	3	4	2	1	—	—	—	—	1	2
Terranova Pausania.....	6	6	4	2	—	6	—	—	—	—
Provincia di Sassari	661	66	623	38	2	28	—	20	5	606
Sardegna	852	250	741	111	33	85	16	65	12	641 ⁽¹⁾

(1) Di cui appartenenti ai seguenti Stati: Austria 6 - Belgio 2 - Cecoslovacchia 5 - Grecia 1 - Jugosavia 2 - Polonia 4 - Portogallo 2 - Russia 4 - Spagna 10 - (2) Turchia 574 - Ungheria 10 - Argentina 6 - Brasile 5 - Perù 6 - Tunisia 4.

(3) Militari ex prigionieri.