

MINISTERO DELL'ECONOMIA NAZIONALE
DIREZIONE GENERALE DELLA STATISTICA — UFFICIO DEL CENSIMENTO

CENSIMENTO
DELLA
POPOLAZIONE DEL REGNO D'ITALIA
AL 1° DICEMBRE 1921

I.
UMBRIA



ROMA
SOCIETÀ ANONIMA G. SCOTTI

1925

I N D I C E

INTRODUZIONE	PAG.	v
CAP. I. — Territorio e popolazione	»	vii
» II. — Famiglie e convivenze	»	xv
» III. — Caratteri individuali della popolazione	»	xviii
 TAVOLE.		
TAV. I. — Popolazione presente, temporaneamente assente e residente nei Comuni, nelle Frazioni di Censimento, nei Circondari e nella Provincia. Superficie del territorio comunale	<i>Pag.</i>	3
TAV. II. — Popolazione presente dei singoli Centri e delle case sparse nei Comuni, nelle Frazioni di Censimento, nei Circondari e nelle Provincie. Altimetria dei Centri e delle Frazioni di censimento	»	35
TAV. III. — Convivenze, famiglie presenti e interamente assenti nei Centri di almeno 15 000 abitanti, nei Comuni capiluoghi di Circondario, nei Circondari e nella Provincia.	»	55
TAV. IV. — Convivenze classificate secondo la loro specie nei Centri di almeno 15 000 abitanti, nei Comuni capiluoghi di Circondario, nei Circondari e nella Provincia	»	56
TAV. V. — Convivenze classificate secondo la loro specie e il sesso e la qualità dei componenti nei Comuni capiluoghi di Circondario, nei Circondari e nella Provincia	»	57
TAV. VI. — Famiglie secondo il numero dei componenti presenti alla data del Censimento nei Centri di almeno 15 000 abitanti, nei Comuni capiluoghi di Circondario, nelle Zone agricole e nella Provincia	»	59
TAV. VII. — Famiglie secondo il tipo della loro composizione e la frequenza di coabitazioni nei Centri di almeno 15 000 abitanti, nei Comuni capiluoghi di Circondario, nelle Zone agricole e nella Provincia	»	61
TAV. VIII. — Famiglie secondo il tipo della loro composizione, la frequenza di coabitazioni e il numero dei componenti presenti alla data del Censimento (Provincia)	»	65
TAV. IX. — Famiglie naturali secondo il numero dei componenti e il sesso del rispettivo Capo nei Centri di almeno 15 000 abitanti, nei Comuni capiluoghi di Circondario, nelle Zone agricole e nella Provincia	»	67
TAV. X. — Famiglie naturali secondo le condizioni sociali del capo famiglia nei Centri di almeno 15 000 abitanti, nei Comuni capiluoghi di Circondario, nelle Zone agricole e nella Provincia.	»	71
TAV. XI. — Famiglie naturali secondo il numero dei componenti, la condizione sociale e il sesso del capo famiglia (Provincia)	»	75

TAV. XII. — Famiglie naturali secondo la condizione sociale del capo famiglia e il numero e il sesso delle persone attive in ciascuna famiglia (Provincia) . . .	Pag.	77
TAV. XIII. — Popolazione presente classificata secondo il sesso e lo stato civile nei Centri di almeno 15 000 abitanti, nei Comuni capiluoghi di Circondario, nei Circondari e nella Provincia.	»	81
TAV. XIV. — Popolazione presente classificata secondo il sesso e l'età nei Centri di almeno 15 000 abitanti, nei Comuni capiluoghi di Circondario, nei Circondari e nella Provincia.	»	83
TAV. XV. — Popolazione presente classificata secondo il sesso e per grandi gruppi di età, nei Centri di almeno 15 000 abitanti, nei Comuni capiluoghi di Circondario, nei Circondari e nella Provincia	»	85
TAV. XVI. — Popolazione presente classificata secondo il sesso, l'età e lo stato civile. (Provincia)	»	87
TAV. XVII. — Popolazione presente classificata secondo il sesso e il luogo di nascita nei Centri di almeno 15 000 abitanti, nei Comuni capiluoghi di Circondario, nelle Zone agricole e nella Provincia	»	88
TAV. XVIII. — Popolazione presente classificata secondo il sesso e il luogo di nascita nei Centri di almeno 15.000 abitanti, nei Comuni capiluoghi di Circondario, nelle Regioni agricole e nella Provincia	»	94
TAV. XIX. — Popolazione presente classificata per sesso, luogo di nascita e grandi gruppi di età (Provincia)	»	97
TAV. XX. — Abitanti di età superiore a 6 anni che sapevano leggere nei singoli Comuni, nei Circondari, nelle Zone agricole e nella Provincia	»	99
TAV. XXI. — Abitanti di età superiore a 6 anni che sapevano leggere distinti secondo il sesso e l'età. (Provincia)	»	105
TAV. XXII. — Popolazione presente di età superiore a 10 anni classificata per sesso e per professione. (Provincia)	»	107
TAV. XXIII. — Popolazione presente di età superiore a 10 anni classificata per sesso e professione nei Comuni aventi un Centro di almeno 15 000 abitanti e nei Circondari	»	130
TAV. XXIV. — Proprietari di beni immobili classificati secondo la natura dei beni e il sesso nei Centri di almeno 15 000 abitanti nei Circondari e nella Provincia	»	158
TAV. XXV. — Proprietari di beni immobili classificati secondo la natura dei beni e il sesso e secondo i gruppi professionali cui appartengono. (Provincia)	»	159
TAV. XXVI. — Stranieri classificati per singoli Comuni e Circondari e distinti secondo la qualità della dimora, del sesso e della nazionalità	»	160

INTRODUZIONE

OSSERVAZIONI PRELIMINARI

Il VI Censimento generale della popolazione, ordinato in Italia con legge del 7 aprile 1921, fu eseguito il 1° Dicembre 1921.

I dati furono raccolti per mezzo di un *foglio di famiglia* che, oltre il Cognome e Nome e la Paternità di ogni censito, conteneva notizie sulla *relazione di parentela* dei componenti la famiglia col capofamiglia; sul *sexso*; sulla *data di nascita*; sul *luogo di nascita*; sulla *dimora nel Comune*; sullo *stato civile*; sull'*istruzione*; sull'*occupazione o professione*; sulla *condizione* (per i non aventi una professione) e sulla *proprietà immobiliare*. Gli stranieri dimoranti nel Comune dovevano anche indicare la loro cittadinanza. Tutte le notizie erano ripartite in due elenchi: dei presenti nell'abitazione della famiglia e degli assenti dalla famiglia.

L'adozione del solo *foglio di famiglia*, e non anche della *schela individuale* per ogni censito, obbligò l'Ufficio del censimento, che cominciò a funzionare soltanto nel marzo del 1923, a ricavare dai detti fogli le singole schede individuali per le elaborazioni consuete e poichè, a mano a mano che questa compilazione era ultimata per una intera Regione, si procedeva senz'altro allo spoglio delle notizie raccolte, si è creduto opportuno di pubblicare via via questi risultati regionali, per non attendere che fosse ultimato tutto il lavoro di compilazione e spoglio di circa 40 milioni di cartoline, per potere dare, come nei passati censimenti, i risultati complessivi per il Regno di tutte le classificazioni per sesso, età, stato civile, professione etc. emergenti dai lavori di spoglio, il che avrebbe ritardato enormemente la pubblicazione dei dati di una qualsiasi delle dette classificazioni.

Questo volume per l'Umbria è il primo della serie, e, via via che saranno pronti, si pubblicheranno gli altri, tutti foggianti sullo schema di questo.

Al termine di questo lavoro verrà poi pubblicato un volume che riassumerà per il Regno tutti i dati regionali già pubblicati, con una relazione generale che illustrerà, punto per punto, i risultati complessivi di questa grande inchiesta demografica.

CAPITOLO I.

TERRITORIO E POPOLAZIONE

1. — Sviluppo demografico dal 1911 al 1921.

Il compartimento dell'Umbria comprendeva al 1° Dicembre 1921, data del VI censimento della popolazione, (1) come al 10 Giugno 1911, data del precedente Censimento, la sola provincia di Perugia, ripartita nei Circondari di Foligno, Orvieto, Perugia, Rieti, Spoleto e Terni.

Lo sviluppo demografico dell'Umbria, nel periodo di tempo compreso fra i due censimenti risulta dalle cifre riportate qui sotto:

CIRCONDARI	Popolazione presente		Aumento percentuale	Numero degli abitanti per Km. ²	
	nel 1911	nel 1921		nel 1911	nel 1921
Foligno . . .	79 964	88 547	10,8	85	94
Orvieto . . .	57 917	60 109	3,8	55	57
Perugia . . .	267 998	291 982	8,9	75	82
Rieti	96 767	101 690	5,1	70	74
Spoleto . . .	79 969	84 401	5,5	48	51
Terni	103 981	111 341	7,1	88	94
PROVINCIA .	686 596	738 070	7,5	70	76

(1) Occorre appena avvertire che le pubblicazioni riguardanti l'illustrazione dei dati del VI Censimento della popolazione si riferiscono alle circoscrizioni amministrative esistenti alla data del censimento stesso e non tengono quindi conto delle variazioni successivamente avvenute.

E' stato tuttavia pubblicato l'elenco dei Comuni con le rispettive popolazioni secondo i risultati del censimento del 1921 tenute presenti le variazioni territoriali avvenute a tutto il 31 dicembre 1924. (Vedasi annuncio in copertina).

2. — Distribuzione territoriale della popolazione.

Il numero dei Comuni della Provincia, alla data dell'ultimo censimento, era di 152, così ripartiti per gruppi di popolazione e per superficie:

COMUNI aventi una popolazione presente	Numero dei Comuni aventi una superficie di ettari									Numero dei Comuni	Popo- lazione presente
	1- 499	500- 999	1 000- 1 999	2 000- 2 999	3 000- 3 999	4 000- 4 999	5 000- 9 999	10 000- 29 999	oltre 30 000		
fino a 100 ab.	—	—	—	—	—	—	—	—	—	—	—
101- 200 »	—	—	—	—	—	—	—	—	—	—	—
201- 300 »	—	—	—	—	—	—	—	—	—	—	—
301- 400 »	—	—	1	—	—	—	—	—	—	1	386
401- 500 »	—	2	—	—	—	—	—	—	—	2	874
501- 1 000 »	1	3	9	2	2	1	—	—	—	18	13 933
1 001- 2 000 »	—	3	19	15	6	3	2	—	—	48	70 312
2 001- 3 000 »	—	—	—	9	6	5	10	—	—	30	73 311
3 001- 4 000 »	—	—	1	1	2	3	4	—	—	11	39 640
4 001- 5 000 »	—	1	—	1	1	—	5	2	—	10	44 905
5 001- 6 000 »	—	—	—	—	—	—	3	—	—	3	15 959
6 001- 7 000 »	—	—	—	—	—	—	7	2	—	9	56 460
7 001- 8 000 »	—	—	—	—	—	—	—	—	—	—	—
8 001- 9 000 »	—	—	—	—	—	—	—	3	—	3	25 299
9 001- 10 000 »	—	—	—	—	—	—	1	1	—	2	19 391
10 001- 15 000 »	—	—	—	—	—	—	—	4	—	4	54 401
15 001- 20 000 »	—	—	—	—	—	—	—	5	—	5	92 370
20 001- 25 000 »	—	—	—	—	—	—	—	—	—	—	—
25 001- 30 000 »	—	—	—	—	—	—	—	—	1	1	28 289
30 001- 40 000 »	—	—	—	—	—	—	—	2	2	4	129 569
40 001- 50 000 »	—	—	—	—	—	—	—	—	—	—	—
50 001- 60 000 »	—	—	—	—	—	—	—	—	—	—	—
60 001- 70 000 »	—	—	—	—	—	—	—	—	—	—	—
70 001- 80 000 »	—	—	—	—	—	—	—	—	1	1	72 971
80 001- 90 000 »	—	—	—	—	—	—	—	—	—	—	—
90 001-100 000 »	—	—	—	—	—	—	—	—	—	—	—
oltre 100 000 »	—	—	—	—	—	—	—	—	—	—	—
TOTALE .	1	9	30	28	17	12	32	19	4	152	738 070

I Comuni che avevano oltre 20 000 abitanti erano i seguenti: Perugia con 72 971 abitanti, Terni con 36 324, Foligno con 32 777, Gubbio con 30 450, Città di Castello con 30 018, Spoleto con 28 289.

A differenza dei censimenti precedenti, quello del 1921 ha rilevato, indipendentemente da ogni suddivisione di comuni in frazioni di censimento, la distribuzione della popolazione italiana per singoli Centri abitati e cioè per ogni agglomerazione di case, in modo da conseguire la maggiore possibile corrispondenza fra i dati demografici e le segnalazioni della carta topografica.

Della popolazione dell'Umbria, 357 032 abitanti vennero censiti in 797 Centri di differente grandezza (484 per mille dell'intera popolazione), mentre 381 038 (516 per mille) furono censiti in case sparse.

Diamo qui sotto la distribuzione della popolazione nei Centri, distinti secondo la loro importanza demografica, e nelle Case sparse:

CENTRI E CASE SPARSE	Centri N.	Abitanti N.	Su 1 000 abitanti in com- plesso
Centri fino a 50 ab.	70	2 319	3
» da 51 a 100 »	152	11 496	16
» » 101 » 250 »	270	44 458	60
» » 251 » 500 »	166	58 967	80
» » 501 » 1 000 »	97	69 362	94
» » 1 001 » 2 000 »	20	27 161	37
» » 2 001 » 3 000 »	10	23 610	32
» » 3 001 » 4 000 »	3	10 621	14
» di oltre 4 000 »	9	109 038	148
Centri in totale	797	357 032	484
Case sparse	—	381 038	516
IN COMPLESSO.		738 070	1 000

I Centri che avevano oltre 4 000 abitanti erano: Terni con 26 775 abitanti, Perugia con 24 133, Foligno con 12 888, Rieti con 10 052, Spoleto con 9 618; Orvieto con 7 137, Città di Castello con 6 798, Gubbio con 6 284, Assisi con 5 353.

Per la prima volta parte delle notizie rilevate dal Censimento vengono elaborate, oltrechè per circoscrizioni amministrative (circondari e provincie), anche per zone agricole.

La ripartizione in zone agricole adottata in questa occasione è quella seguita dall'Ufficio di Statistica agraria presso il Ministero dell'Economia Nazionale per il territorio del Regno entro gli antichi confini (a).

Si è tenuto anche conto dei raggruppamenti delle zone agricole medesime in regioni di montagna, di collina, e di pianura.

In tal modo si sono ottenuti dati demografici di maggiore interesse di quanto si può avere da raggruppamenti formati sulla base delle circoscrizioni amministrative.

Nei tre prospetti seguenti è dato per ogni zona il nome che serve a contrassegnarla geograficamente, il nome dei Comuni che la compongono e la quantità dei centri che essa accoglie, classificati secondo la loro importanza demografica, la superficie e la densità della popolazione rispettiva e la popolazione presente dei centri e delle case sparse in ciascuna zona.

(a) Vedasi a pagina seguente.

Comuni e Centri compresi nelle Zone agricole.
(PROVINCIA)

Numero d'ordine delle Zone	DENOMINAZIONE delle Zone	COMUNI compresi nelle Zone	Numero dei Comuni	CENTRI									
				in complesso	fino a 50	51-100	101-250	251-500	501-1000	1001-2000	2001-3000	3001-4000	oltre 4000
<i>Regione di Montagna.</i>													
I	Subappenninica della Valle del Tevere	Citerna - Città di Castello - Montone - Pietralunga - San Giustino - Umbertide	6	44	6	10	16	6	4	—	1	—	(1)
II	Appenninica di Gubbio	Costacciaro - Gubbio - Scheggia e Pascelupo - Valfabbrica . . .	4	16	1	1	4	7	2	—	—	—	(2)
III	Appenninica di Valtopina	Fossato di Vico - Gualdo Tadino - Nocera Umbra - Sigillo - Valtopina	5	50	6	11	19	10	1	2	—	1	—
IV	Montepiano del Subasio e di Colfiorito	Assisi - Foligno - Spello	3	60	1	8	22	18	6	2	1	—	(3)
V	Montepiano di Clitunno	Campello sul Clitunno - Massa Martana - Spoleto - Trevi . . .	4	78	9	20	29	14	5	—	—	—	(4)
VI	Montepiano del Ternano	Acquasparta - Cesi - Papigno - Stroncone - Terni	5	30	4	7	10	4	3	1	—	—	(5)
VII	Montepiano del Reatino	Contigliano - Greccio - Labro - Morro Reatino - Poggio Bustone - Poggio Fidoni - Rieti - Rivodutri	8	26	—	4	9	8	4	—	—	—	(6)
VIII	Valnerina Superiore	Cerreto di Spoleto - Preci - Santa Anatolia di Narco - Scheggino - Sellano - Vallo di Nera . . .	6	43	3	13	18	9	—	—	—	—	
IX	Appenninica della Valle del Corno e del Sordo	Cascia - Monteleone di Spoleto - Norcia - Poggiodomo	4	70	8	22	29	6	4	—	1	—	
X	Media Valnerina.	Arrone - Collestatte - Ferentillo - Montefranco - Piediluco - Polino - Torre Orsina	7	16	1	1	4	5	5	—	—	—	
XI	Tancia	Aspra - Casaprota - Configni - Cottanello - Mompeo - Montasola - Monteleone Sabino - Montenero in Sabina - Monte San Giovanni in Sabina - Poggio Catino - Poggio San Lorenzo - Roccantica - Salisano - Torricella in Sabina - Vacone . . .	15	22	—	1	5	8	7	1	—	—	
XII	Turano	Ascrea - Belmonte in Sabina - Castel di Tora - Collalto Sabino - Collegiove - Concerviano - Longone Sabino - Marcatelli - Nespole - Orvinio - Paganico - Petescia - Poggio Moiano - Pozzaglia - Rocca Sinibalda - Scandriglia - Varco Sabino . . .	17	42	—	3	10	14	12	3	—	—	
Regione di Montagna			84	497	39	101	175	109	53	9	3	1	7

(1) 6 798 (Città di Castello). - (2) 6 284 (Gubbio). - (3) 5 353 (Assisi). 12 388 (Foligno). - (4) 9 618 (Spoleto). - (5) 26 775 (Terni). - (6) 10 052 (Rieti).

Numero d'ordine delle Zone	DENOMINAZIONE delle Zone	COMUNI compresi nelle Zone	Numero dei Comuni	CENTRI									
				in complesso	fino a 50	51-100	101-250	251-500	501-1000	1001-2000	2001-3000	3001-4000	oltre 4000
XIII	Collepiano del Trasmimeno	Castiglione del Lago - Lisciano Niccone - Magione - Panicale - Passignano - Tuoro.	6	37	4	2	13	11	7	—	—	—	—
XIV	Collepiano di Perugia	Bastia - Bettona - Cannara - Corciano - Deruta - Perugia - Torgiano	7	37	—	5	6	8	10	5	2	—	(1) 1
XV	Collepiano di Todi .	Baschi - Collazzone - Fratta Todina - Marsciano - Monte Castello di Vibio - Todi.	6	74	19	22	22	7	2	1	—	1	—
XVI	Collepiano di Montefalco	Bevagna - Castel Ritaldi e San Giovanni - Giano dell'Umbria - Gualdo Cattaneo - Montefalco.	5	25	2	6	10	4	—	1	2	—	—
XVII	Collinare di Città della Pieve	Città della Pieve - Fabbro - Monteleone d'Orvieto - Paciano - Piegaro	5	14	—	2	4	6	1	—	1	—	—
XVIII	Collinare di San Venanzo	Montegabbione - Parrano - San Venanzo - San Vito in Monte. .	4	16	2	4	8	1	1	—	—	—	—
XIX	Collinare di Orvieto	Allerona - Castel Giorgio - Castel Viscardo - Ficulle - Orvieto - Porano	6	13	1	1	2	3	4	1	—	—	(2) 1
XX	Alto colle di Amelia	Alviano - Amelia - Attigliano - Giove - Guardea - Lugnano in Teverina - Montecastrilli - Penna in Teverina	8	27	1	3	12	4	6	—	1	—	—
XXI	Valnerina Inferiore .	Calvi dell'Umbria - Collescipoli - Narni - Otricoli - San Gemini .	5	25	1	5	12	2	4	—	—	1	—
XXII	Collepiano del Tevere	Cantalupo in Sabina - Castelnuovo di Farfa - Colvecchio - Fara in Sabina - Forano - Frasso Sabino - Magliano Sabino - Montebuono - Montopoli di Sabina - Poggio Mirteto - Poggio Nativo - Selci - Stimigliano - Tarano - Toffia - Torri in Sabina	16	32	1	1	6	11	9	3	1	—	—
Regione di Collina.			68	300	31	51	95	57	44	11	7	2	2
Provincia.			152	797	70	152	270	166	97	20	10	3	9

(1) 24 133 (Perugia). - (2) 7 137 (Orvieto).

Superficie e densità della popolazione nelle Zone agricole.

(PROVINCIA)

Numero d'ordine delle Zone	DENOMINAZIONE delle Zone	Superficie territoriale delle zone Km. ²	Densità per Km. ²		Numero d'ordine delle Zone	DENOMINAZIONE delle Zone	Superficie territoriale delle Zone Km. ²	Densità per Km. ²	
			dell'in- tera popola- zione	della popola- zione sparsa				dell'in- tera popola- zione	della popola- zione sparsa
			Abitanti					Abitanti	
<i>Regione di Montagna</i>					<i>Regione di Collina</i>				
I	Subappenninica della Valle del Tevere	883,69	68	48	XIII	Collepiano del Trasimeno	586,63	68	49
II	Appenninica di Gubbio	709,60	56	40	XIV	Collepiano di Perugia	717,83	142	77
III	Appenninica di Valtopina	386,11	69	30	XV	Collepiano di Todi	606,25	80	56
IV	Montepiano del Subasio e di Colfiorito	519,86	113	38	XVI	Collepiano di Montefalco	273,38	83	51
V	Montepiano di Clitunno	546,90	75	30	XVII	Collinare di Città della Pieve	284,99	71	50
VI	Montepiano del Termano	311,90	167	59	XVIII	Collinare di San Vennanzo	260,02	32	23
VII	Montepiano del Reatino	331,52	96	44	XIX	Collinare di Orvieto	509,84	61	37
VIII	Valnerina Superiore	361,29	29	10	XX	Alto colle di Amelia	376,69	65	38
IX	Appenninica della Valle del Corno e del Sordo	560,76	27	2	XXI	Valnerina Inferiore	318,12	78	48
X	Media Valnerina	176,48	56	18	XXII	Collepiano del Tevere	345,33	91	37
XI	Tancia	290,94	55	22		Regione di Collina.	4279,08	83	50
XII	Turano	409,01	55	5		Provincia	9767,14	76	39
	Regione di Montagna	5488,06	70	31					

**Popolazione presente dei Centri classificati secondo la loro importanza demografica
e popolazione delle case sparse nelle Zone agricole.**

(PROVINCIA)

A - Numeri assoluti.

Numero d'ordine delle Zone (a)	Popola- zione presente delle Zone	POPOLAZIONE PRESENTE										DELLE CASE SPARSE
		DEI CENTRI										
		in complesso	fino a 50	da 51 a 100	da 101 a 250	da 251 a 500	da 501 a 1000	da 1001 a 2000	da 2001 a 3000	da 3001 a 4000	oltre 4000	
abitanti												

Regione di Montagna.

I	60 407	17 846	233	663	2 703	2 303	2 807	—	2 339	—	(¹) 6 798	42 561
II	39 442	11 131	45	100	839	2 390	1 473	—	—	—	(²) 6 284	28 311
III	26 543	15 071	223	844	3 255	3 707	679	2 747	—	3 616	—	11 472
IV	58 658	39 099	19	533	3 898	6 231	4 547	2 949	2 681	—	(³) 18 241	19 559
V	40 901	24 440	340	1 491	4 881	4 539	3 571	—	—	—	(⁴) 9 618	16 461
VI	52 139	33 813	145	538	1 549	1 178	2 177	1 451	—	—	(⁵) 26 775	18 326
VII	31 731	17 243	—	288	1 513	2 828	2 562	—	—	—	(⁶) 10 052	14 488
VIII	10 498	6 953	118	1 009	2 676	3 150	—	—	—	—	—	3 545
IX	15 073	13 685	197	1 667	4 575	2 001	2 418	—	2 827	—	—	1 388
X	9 848	6 640	29	93	649	1 828	4 041	—	—	—	—	3 208
XI	16 030	9 638	—	80	827	3 311	4 334	1 086	—	—	—	6 392
XII	22 560	20 346	—	268	1 771	4 998	8 226	5 083	—	—	—	2 214
Totale	383 830	215 905	1 349	7 574	29 136	38 464	36 835	13 316	7 847	3 616	77 768	167 925

Regione di Collina.

XIII	39 996	11 164	124	178	2 133	4 045	4 684	—	—	—	—	28 832
XIV	102 031	46 813	—	383	973	2 428	7 492	6 809	4 595	—	(⁷) 24 133	55 218
XV	48 663	14 652	536	1 625	3 831	2 518	1 466	1 219	—	3 457	—	34 011
XVI	22 718	8 744	77	490	1 547	1 355	—	1 027	4 248	—	—	13 974
XVII	20 325	6 188	—	186	631	2 361	518	—	2 492	—	—	14 137
XVIII	8 428	2 438	77	301	1 192	336	532	—	—	—	—	5 990
XIX	31 356	12 608	42	97	214	1 000	2 997	1 121	—	—	(⁸) 7 137	18 748
XX	24 532	10 168	40	228	1 755	1 394	4 403	—	2 348	—	—	14 364
XXI	24 822	9 656	36	357	1 724	584	3 407	—	—	3 548	—	15 166
XXII	31 369	18 696	38	77	1 322	4 482	7 028	3 669	2 080	—	—	12 673
Totale	354 240	141 127	970	3 922	15 322	20 503	32 527	13 845	15 763	7 005	31 270	213 113
Provincia	738 070	357 032	2 319	11 496	44 458	58 967	69 362	27 161	23 610	10 621	109 038	381 038

(1) Città di Castello. - (2) Gubbio. - (3) Assisi ab. 5 353, Foligno ab. 12 888. - (4) Spoleto. - (5) Terni. - (6) Rieti. - (7) Perugia. - (8) Orvieto.

(a) Per la denominazione e composizione delle zone vedasi a pagina X.

**Popolazione presente dei Centri classificati secondo la loro importanza demografica
e popolazione delle case sparse nelle Zone agricole.**

(PROVINCIA)

B - Numeri relativi.

Numero d'ordine delle Zone (a)	Su 1000 abitanti in complesso appartenevano a :										CASE SPARSE
	CENTRI										
	in complesso	fino a 50	da 51 a 100	da 101 a 250	da 251 a 500	da 501 a 1000	da 1001 a 2000	da 2001 a 3000	da 3001 a 4000	oltre 4000	
a b i t a n t i											

Regione di Montagna.

	296	4	11	45	38	46	—	39	—	113	704
II	282	1	3	21	61	37	—	—	—	159	718
III	568	8	32	123	140	26	103	—	136	—	432
IV	667	...	9	67	106	78	50	46	—	311	333
V	598	8	37	119	111	88	—	—	—	235	402
VI	649	3	10	29	23	42	28	—	—	514	351
VII	543	—	9	47	89	81	—	—	—	317	457
VIII	662	11	96	255	300	—	—	—	—	—	338
IX	908	13	110	304	133	160	—	188	—	—	92
X	674	3	9	66	186	410	—	—	—	—	326
XI	601	—	5	51	207	270	68	—	—	—	399
XII	902	—	12	78	222	365	225	—	—	—	98
Regione di Montagna	563	4	20	76	100	96	35	20	9	203	437

Regione di Collina.

XIII	279	3	5	53	101	117	—	—	—	—	721
XIV	459	—	4	9	24	73	67	45	—	237	541
XV	301	11	33	79	52	30	25	—	71	—	699
XVI	385	3	21	68	60	—	46	187	—	—	615
XVII	304	—	9	31	116	25	—	123	—	—	696
XVIII	289	9	36	141	40	63	—	—	—	—	711
XIX	402	1	3	7	32	95	36	—	—	228	598
XX	415	2	9	72	57	179	—	96	—	—	585
XXI	389	1	14	70	24	137	—	—	143	—	611
XXII	596	1	3	42	143	224	117	66	—	—	404
Regione di Collina	398	3	11	43	58	92	39	44	20	88	602
Provincia	484	3	16	60	80	94	37	32	14	148	516

(a) Per la denominazione e composizione delle zone vedasi a pagina X.

CAPITOLO II.

FAMIGLIE E CONVIVENZE

1. — Numero e componenti.

La popolazione dell'Umbria si ripartiva in famiglie e convivenze nel modo seguente:

Convivenze (alberghi, caserme, ospedali ecc.) N.	639	con	16 068	abitanti
Famiglie »	141 433	»	722 002	»
CONVIVENZE E FAMIGLIE. »	<u>142 072</u>	»	<u>738 070</u>	»

Secondo la loro specie le 639 convivenze si distinguevano nei seguenti gruppi:

Specie delle convivenze e loro composizione

GRUPPI	Numero	Componenti
Alberghi, locande e pensioni	56	514
Camerate di operai	40	436
Istituti di educazione (collegi, orfanotrofi, ecc.) .	100	4 140
Istituti di assistenza (ospizi, ricoveri, ecc.) . . .	52	1 905
Istituti di cura (ospedali, manicomi)	29	2 224
Conventi	171	2 197
Caserme	127	3 258
Carceri	18	1 122
Altre convivenze	46	272
IN COMPLESSO .	639	16 068

2. — Composizione delle famiglie.

Secondo il numero delle persone censite presenti alla data del censimento, le 141 433 famiglie si classificavano nel modo seguente :

Famiglie secondo il numero delle persone presenti.

Persone	Famiglie	Su 1000 famiglie
1	8 725	62
2	18 868	133
3	21 378	151
4	21 691	153
5	19 588	138
6	15 554	110
7	11 202	79
8	7 732	55
9	4 950	35
10	3 341	24
11	2 216	16
12	1 646	12
13	1 150	8
14	924	7
15	685	5
16 e più	1 783	12
IN COMPLESSO	141 433	1 000

Secondo il tipo della loro composizione le famiglie suddette presentavano la seguente ripartizione :

Famiglie classificate secondo la loro composizione.

TIPI DI FAMIGLIE	Famiglie	Su 1000 famiglie
Soli parenti e affini.	127 727	903
Parenti e affini con domestici. .	3 247	23
Parenti e affini con garzoni. . .	1 603	11
Parenti e affini con dozzinanti, conviventi ed estranei.	8 039	57
Parenti e affini con domestici e garzoni.	196	1
Parenti e affini con domestici, dozzinanti, conviventi ed estranei. .	425	3
Parenti e affini con garzoni, conviventi, dozzinanti ed estranei. . .	93	1
Parenti e affini con domestici, garzoni, dozzinanti, conviventi ed estranei.	22	—
Soli estranei.	81	1
IN COMPLESSO	141 433	1 000

3. — Famiglie naturali.

Le famiglie suddette, ricondotte alla loro composizione naturale, escludendone cioè i domestici, i garzoni, gli estranei e includendovi invece i membri (parenti e affini) temporaneamente assenti, si distribuivano secondo le varie condizioni sociali dei rispettivi capi di famiglia nel modo seguente :

Famiglie naturali, secondo la condizione sociale del Capo di famiglia.

CONDIZIONE SOCIALE	Famiglie	Componenti	Su 1 000 famiglie	Su 1 000 componenti
Agricoltori conducenti terreni propri	22 655	122 361	160	165
Fittavoli	727	3 808	5	5
Mezzadri	28 874	230 086	204	312
Contadini giornalieri, boscaioli, pastori, mandriani, bifolchi ecc	26 658	124 371	188	169
Industriali e commercianti (padroni, direttori, capi aziende)	2 552	12 249	18	17
Esercenti (padroni), venditori di generi alimentari . . .	3 675	16 751	26	23
Artigiani e lavoratori, per proprio conto, di tutte le industrie (eccettuate le agricole)	12 128	55 825	86	76
Operai salariati di tutte le industrie (eccettuate le agricole)	19 013	82 071	134	111
Persone di servizio e di fatica, garzoni ecc.	6 577	27 569	47	37
Professionisti, artisti, addetti a culti	3 535	11 555	25	16
Ufficiali dell'Esercito, impiegati di aziende pubbliche, di banche ecc.	3 110	12 991	22	18
Impiegati di aziende private, commessi di negozio (esclusi i garzoni)	1 682	6 687	12	9
Pensionati	2 207	7 456	16	10
Possidenti, benestanti	3 669	14 780	26	20
Attendenti a casa, professione incerta o non indicata . .	4 371	8 942	31	12
IN COMPLESSO	141 433	737 502	1 000	1 000

La composizione media per famiglia naturale, secondo la condizione sociale del capo, veniva a risultare come segue :

CONDIZIONE SOCIALE	Composizione media per famiglia
Agricoltori conducenti terreni propri	5,4
Fittavoli	5,2
Mezzadri	8,0
Contadini giornalieri, boscaioli ecc.	4,7
Industriali e commercianti (padroni, direttori)	4,8
Esercenti, venditori di generi alimentari (padroni)	4,6
Artigiani e lavoratori per proprio conto di tutte le industrie (eccettuate le agricole)	4,6
Operai salariati di tutte le industrie (eccettuate le agricole)	4,3
Persone di servizio e di fatica, garzoni	4,2
Professionisti, artisti, addetti a culti	3,3
Ufficiali dell'Esercito, impiegati di aziende pubbliche, di banche ecc.	4,2
Impiegati di aziende private, commessi di negozio	4,0
Pensionati	3,4
Possidenti, benestanti	4,0
Attendenti alle cure domestiche, professione incerta o non indicata.	2,0
COMPOSIZIONE MEDIA	5,2

Secondo il numero delle persone economicamente attive, intendendosi come tali quelle che portano un contributo finanziario al sostentamento della famiglia, le famiglie naturali sopra indicate si ripartivano nei seguenti gruppi:

Famiglie naturali secondo il sesso e il numero delle persone economicamente attive.

PERSONE ATTIVE	Famiglie N.	Su 1 000 famiglie
Nessuna persona attiva	4 371	31
Una persona attiva (maschio)	46 911	332
Una persona attiva (femmina)	3 981	28
Due persone attive (maschi)	19 960	141
Due persone attive (femmine)	784	6
Due persone attive (maschio e femmina)	11 094	78
Tre o più persone attive (maschi)	17 024	120
Tre o più persone attive (femmine)	554	4
Tre o più persone attive (maschi e femmine)	36 754	260
IN COMPLESSO	141 433	1 000

CAPITOLO III.

CARATTERI INDIVIDUALI DELLA POPOLAZIONE

1. — Popolazione secondo il sesso e l'età.

La ripartizione degli abitanti secondo il sesso e l'età è data dal prospetto che segue:

ANNI DI ETÀ	Popolazione			ANNI DI ETÀ	Popolazione		
	In complesso	M	F		In complesso	M	F
fino a 1	20 536	10 623	9 913	20 - 21	10 764	4 942	5 822
1 - 2	19 348	9 951	9 397	21 - 25	47 119	22 506	24 613
2 - 3	13 656	6 971	6 685	25 - 30	51 828	24 245	27 583
3 - 4	10 214	5 241	4 973	30 - 35	49 059	23 245	25 814
4 - 5	10 607	5 379	5 228	35 - 40	44 540	21 744	22 796
5 - 6	13 506	6 826	6 680	40 - 45	37 869	18 763	19 106
6 - 7	17 070	8 728	8 342	45 - 50	36 344	18 670	17 674
7 - 8	17 199	8 817	8 382	50 - 55	34 096	17 656	16 440
8 - 9	17 552	9 096	8 456	55 - 60	32 495	16 934	15 561
9 - 10	17 180	8 946	8 234	60 - 65	29 383	15 243	14 140
10 - 11	16 892	8 614	8 278	65 - 70	22 460	11 939	10 521
11 - 12	17 164	8 796	8 368	70 - 75	17 245	9 439	7 806
12 - 13	16 297	8 318	7 979	75 - 80	9 770	5 416	4 354
13 - 14	15 236	7 820	7 416	80 - 85	3 858	2 024	1 834
14 - 15	15 051	7 818	7 233	85 - 90	1 316	701	615
15 - 16	14 586	7 369	7 217	90 - 95	321	173	148
16 - 17	14 099	7 172	6 927	95 - 100	58	27	31
17 - 18	13 659	6 843	6 816	oltre 100	2	—	2
18 - 19	12 422	6 240	6 182	Età ignota	4 374	1 727	2 647
19 - 20	12 895	6 407	6 488	TOTALE	738 070	371 369	366 701

2. — Popolazione secondo il sesso e per gruppi di età.

Raggruppando i dati della precedente tabella in modo che si possano rilevare gli effetti demografici degli avvenimenti eccezionali del decennio e mettendo a confronto i risultati del censimento del 1911 con quelli del censimento 1921, si ottiene il prospetto seguente :

GRUPPI DI ETÀ	1911			1921			Aumento (+) o diminuz. (-) percentuale		
	In complesso	M	F	In complesso	M	F			
							in compl.	M	F
fino a 2 anni	36 665	18 712	17 953	39 884	20 574	19 310	+ 8,8	+ 10,0	+ 7,6
da 3 » 6 »	62 563	31 829	30 734	47 983	24 417	23 566	- 23,3	- 23,3	- 23,3
» 7 » 20 »	190 183	95 979	94 204	217 302	110 984	106 318	+ 14,3	+ 15,6	+ 12,9
» 21 » 40 »	177 968	84 652	93 316	203 310	96 682	106 628	+ 14,2	+ 14,2	+ 14,3
» 41 » 60 »	137 654	70 394	67 260	140 804	72 023	68 781	+ 2,3	+ 2,3	+ 2,3
oltre 60 »	76 408	41 050	35 358	84 413	44 962	39 451	+ 10,5	+ 9,5	+ 11,6
Età ignota	5 155	2 482	2 673	4 374	1 727	2 647	—	—	—
IN COMPLESSO	686 596	345 098	341 498	738 070	371 369	366 701	+ 7,5	+ 7,6	+ 7,4

3. — Popolazione secondo il sesso e lo stato civile.

Secondo il sesso e lo stato civile, la popolazione si distingueva nei due censimenti come risulta dal seguente prospetto :

STATO CIVILE	1911		1921		Su 1 000 abitanti in complesso			
	M	F	M	F	nel 1911		nel 1921	
					M	F	M	F
Celibi e nubili . .	200 838	181 675	211 534	191 469	582	532	569	522
Coniugati	126 494	131 379	142 374	143 392	366	384	383	391
Vedovi	15 501	26 206	16 595	30 922	45	77	45	84
Separati legalmente	220	228	282	285	1	1	1	1
Ignoto	2 045	2 010	584	633	6	6	2	2
IN COMPLESSO	345 098	341 498	371 369	366 701	1 000	1 000	1 000	1 000

4. — Popolazione secondo il sesso e il luogo di nascita.

La classificazione per sesso e luogo di nascita, tanto in numeri assoluti quanto in numeri proporzionali a 1 000 ab., è data qui appresso :

NUMERI ASSOLUTI.

LUOGO DI NASCITA	1911			1921		
	in complesso	M	F	In complesso	M	F
Stesso Comune di censimento . .	524 227	266 084	258 143	565 611	288 539	277 072
Altro Comune della stessa Provincia	121 001	56 694	64 307	126 032	58 839	67 193
Comune di altra Provincia	39 100	21 224	17 876	41 458	21 601	19 857
Estero	2 268	1 096	1 172	4 040	1 864	2 176
Comune ignoto	—	—	—	929	526	403
IN COMPLESSO	686 596	345 098	341 498	738 070	371 369	366 701

4. — Popolazione secondo il sesso e il luogo di nascita.

NUMERI PROPORZIONALI A 1 000 ABITANTI.

LUOGO DI NASCITA	1911			1921		
	In complesso	M	F	In complesso	M	F
Stesso Comune di censimento	764	771	757	767	778	755
Altro Comune della stessa Provincia	176	164	188	171	158	184
Comune di altra provincia	57	62	52	56	58	54
Estero	3	3	3	5	5	6
Comune ignoto	—	—	—	1	1	1
	1 000	1 000	1 000	1 000	1 000	1 000

5. — Popolazione di età superiore ai 10 anni
classificata per sesso e per grandi categorie professionali.

In cifre riassuntive, la popolazione di età superiore ai 10 anni, così si ripartisce nelle differenti categorie professionali :

a) NUMERI ASSOLUTI.

CATEGORIE PROFESSIONALI	In complesso	M	F
Agricoltura, caccia e pesca	251 188	178 977	72 211
Industrie :			
<i>Padroni, direttori di aziende</i>	1 853	1 732	121
<i>Impiegati</i>	2 175	1 808	367
<i>Artigiani indipendenti</i>	21 375	15 103	6 272
<i>Operai salariati</i>	44 163	37 355	6 808
Totale Industrie.	69 566	55 998	13 568
Commercio :			
<i>Padroni</i>	8 113	6 542	1 571
<i>Impiegati</i>	857	788	69
<i>Garzoni</i>	500	425	75
Totale Commercio.	9 470	7 755	1 715
Amministrazione pubblica e privata	9 750	9 092	658
Culto, professioni e arti liberali	10 217	5 021	5 196
Addetti a servizi domestici	6 643	1 379	5 264
Proprietari, benestanti	6 444	3 632	2 812
Attendenti alle cure domestiche, pensionati, studenti, ricoverati, ecc.	217 924	28 937	188 987
IN COMPLESSO.	581 202	290 791	290 411

b) NUMERI RELATIVI A 1 000 ABITANTI.

CATEGORIE PROFESSIONALI	In complesso	M	F
Agricoltura, caccia e pesca	433	617	249
Industrie :			
<i>Padroni, direttori di aziende</i>	3	6	...
<i>Impiegati</i>	4	6	1
<i>Artigiani indipendenti</i>	37	52	22
<i>Operai salariati</i>	77	129	24
Totale Industrie	121	193	47
Commercio :			
<i>Padroni, direttori di aziende</i>	14	22	6
<i>Impiegati</i>	1	3	...
<i>Garzoni</i>	1	1	...
Totale Commercio	16	26	6
Amministrazione pubblica e privata	16	31	2
Culto, professioni, e arti liberali	17	17	17
Addetti a servizi domestici	11	4	18
Proprietari, benestanti	11	12	9
Attendenti alle cure domestiche, pensionati, studenti, ricoverati, ecc.	375	100	652
	1 000	1 000	1 000

6. — Alfabetismo.

L'alfabetismo è stato rilevato dal censimento con la domanda se i censiti *sapevano leggere*. Ne riassumiamo qui i risultati generali, per la popolazione di oltre 6 anni, divisa per gruppi di età, facendo il confronto coi dati del censimento precedente.

GRUPPI DI ETÀ	Alfabeti su 100 censiti del rispettivo gruppo di età					
	nel 1911			nel 1921		
	In complesso	M	F	In complesso	M	F
7 — 15	63	66	60	67	68	66
16 — 21	65	71	60	80	82	78
22 — 30	60	70	52	76	84	70
31 — 40	52	63	42	67	77	58
41 — 60	40	53	27	53	62	43
61 e oltre	26	35	16	34	43	25
IN COMPLESSO	51	59	43	63	69	57

Nei sei circondari della Provincia le cifre proporzionali degli alfabeti, secondo i risultati dei due ultimi censimenti sono le seguenti :

CIRCONDARI	Su 100 abitanti di età superiore ai 6 anni sapevano leggere					
	nel 1911			nel 1921		
	In complesso	M	F	In complesso	M	F
Foligno	54	62	46	66	71	61
Orvieto	47	55	39	57	64	49
Perugia	50	57	43	63	68	59
Rieti	49	60	38	60	68	52
Spoletto	53	60	47	61	67	54
Terni	56	63	47	66	74	58
PROVINCIA	51	59	43	63	69	57

Il miglioramento complessivo nei riguardi dell'alfabetismo della popolazione censita, dal 1871 in poi, appare evidente dalle seguenti cifre riassuntive :

ANNI	ALFABETI		
	In complesso	Maschi	Femmine
1871	20	26	14
1881	26	34	18
1901	40	48	31
1911	51	59	43
1921	63	69	57

Nell'ultimo decennio il miglioramento nei riguardi dell'alfabetismo è stato quindi del 11.69 % per i maschi, del 13.26 % per le femmine e del 12.35 % per il complesso della popolazione.

7. — Proprietari di beni immobili.

Si riportano i dati riassuntivi sui proprietari di beni immobili mettendoli a confronto coi risultati del precedente censimento :

Circondari	Proprietari di beni immobili (per circondari)	
	nel 1911	nel 1921
Foligno	9 525	9 306
Orvieto	4 059	3 945
Perugia	18 086	16 999
Rieti	14 279	14 607
Spoletto	9 762	9 480
Terni	11 263	11 923
PROVINCIA	66 974	66 260

Ed ecco la ripartizione, secondo la natura della loro proprietà :

Specie della proprietà immobiliare	Proprietari di beni immobili	
	nel 1911	nel 1921
Soli terreni	13 466	11 853
Soli fabbricati	15 177	15 145
Terreni e fabbricati	38 331	39 262
IN COMPLESSO	66 974	66 260

8. — Stranieri.

Riassumiamo nel seguente prospetto le notizie su gli stranieri censiti nell' Umbria nel 1921, col confronto dei dati del censimento precedente.

Circondari	nel 1911			nel 1921		
	in complesso	M	F	in complesso	M	F
Foligno	145	46	99	89	28	61
Orvieto	35	13	22	17	6	11
Perugia	170	72	98	127	48	79
Rieti	50	23	27	20	9	11
Spoletto	27	11	16	20	10	10
Terni	136	74	62	92	43	49
IN COMPLESSO	563	239	324	365	144	221

Secondo la nazionalità, gli stranieri comprendevano : 105 francesi, 53 germanici, 50 svizzeri, 23 inglesi, 23 americani del nord, 20 russi, 18 polacchi. I rimanenti 73 appartenevano ad altre 23 nazionalità.

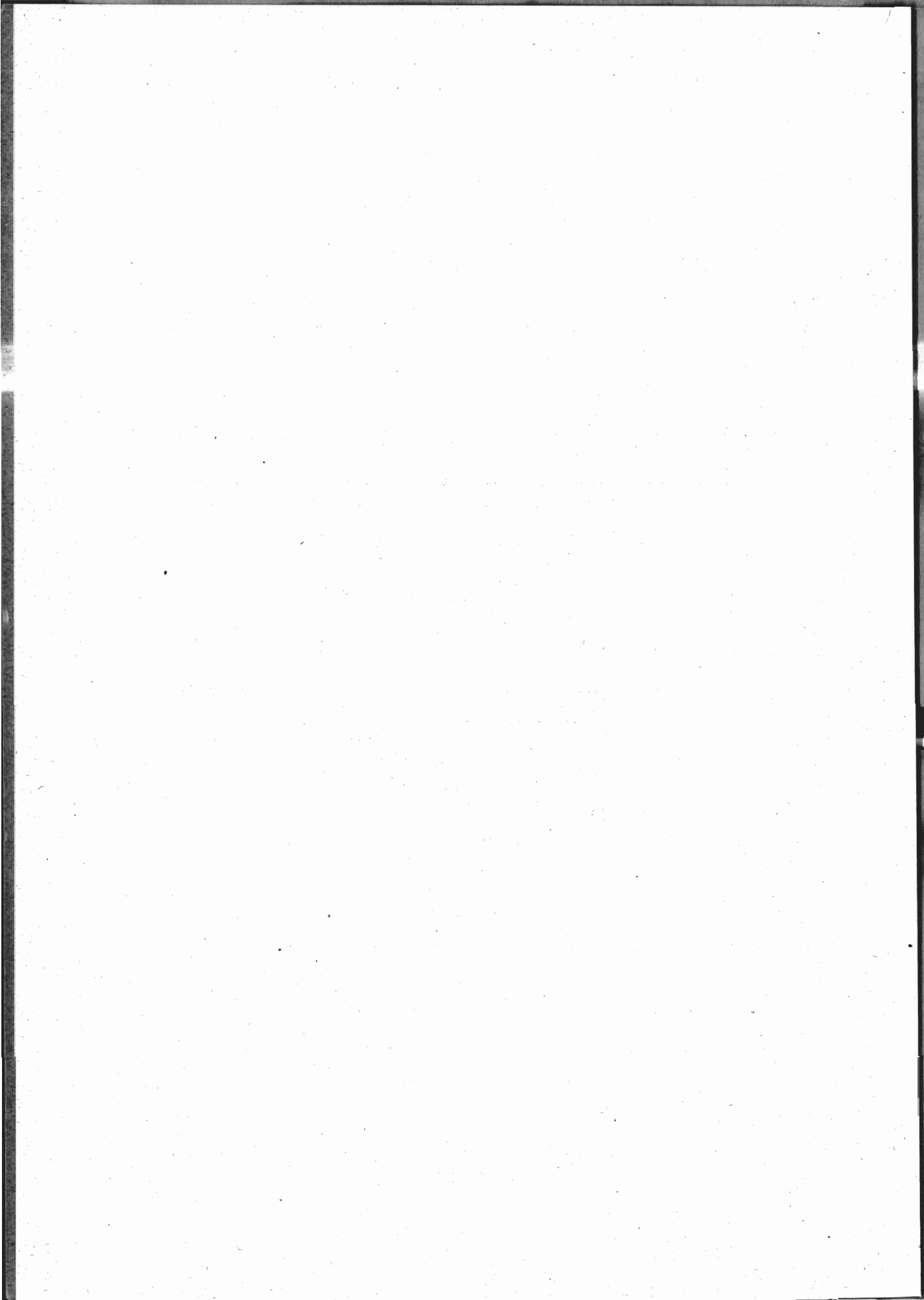

TAVOLE

A qualcuna delle Tavole seguenti sono state premesse delle avvertenze, sia per una più chiara intelligenza della struttura della Tavola, sia per fornire spiegazioni su taluni raggruppamenti delle cifre.

Nelle Tavole di numeri relativi, il segno ... indica un numero inferiore all'unità e la lineetta — la notizia negativa.

General

The following information is for your information only. It is not intended to be used as a basis for any action. The information is based on the best available information at the time of the report. It is subject to change without notice. The information is provided for your information only. It is not intended to be used as a basis for any action. The information is based on the best available information at the time of the report. It is subject to change without notice.

TAVOLA I.

Popolazione presente, temporaneamente assente e residente
nei Comuni, nelle Frazioni di censimento, nei Circondari e nella Provincia.

Superficie del territorio comunale.

AVVERTENZE. — La superficie territoriale dei singoli Comuni, quando non vi siano intervenute variazioni, è stata desunta dalla pubblicazione dell'Ufficio di Statistica agraria: *Superficie territoriale ed agraria forestale dei Comuni del Regno d'Italia al 1° Gennaio 1913* — Roma Tip. Bertero, 1913. Nei casi di variazioni territoriali i nuovi dati sono stati forniti dall'Istituto Geografico Militare.

Le indicazioni demografiche sono date separatamente per ogni frazione di censimento e per ogni Comune nel suo complesso.

La *frazione di censimento*, da non confondersi con la frazione amministrativa preveduta nella Legge comunale e provinciale (Testo Unico 4 febbraio 1915 n. 148, art. 118 e 121), (a) è generalmente formata di un centro di popolazione e delle case sparse circostanti, che hanno col centro medesimo più frequenti rapporti e più facili comunicazioni.

Non mancano peraltro casi nei quali la frazione di censimento corrisponde alla denominazione tradizionale di una zona di territorio mancante di un centro di popolazione e comprendente soltanto case sparse.

In taluni casi in cui la ripartizione frazionale tracciata dai Comuni in occasione del censimento, più che a vere frazioni in senso demografico o in senso storico e tradizionale, si riferiva ad una semplice suddivisione in *sezioni di censimento*, si è avuto cura di modificare, d'accordo coi singoli Comuni, la detta ripartizione.

(a) Queste frazioni amministrative saranno oggetto di una speciale pubblicazione, comprendente tutto il territorio del Regno.



TAVOLA I.

**Popolazione presente, temporaneamente assente e residente
nei Comuni, nelle Frazioni di censimento, nei Circondari e nella Provincia.**

Superficie del territorio comunale.

Foligno (Circond.)

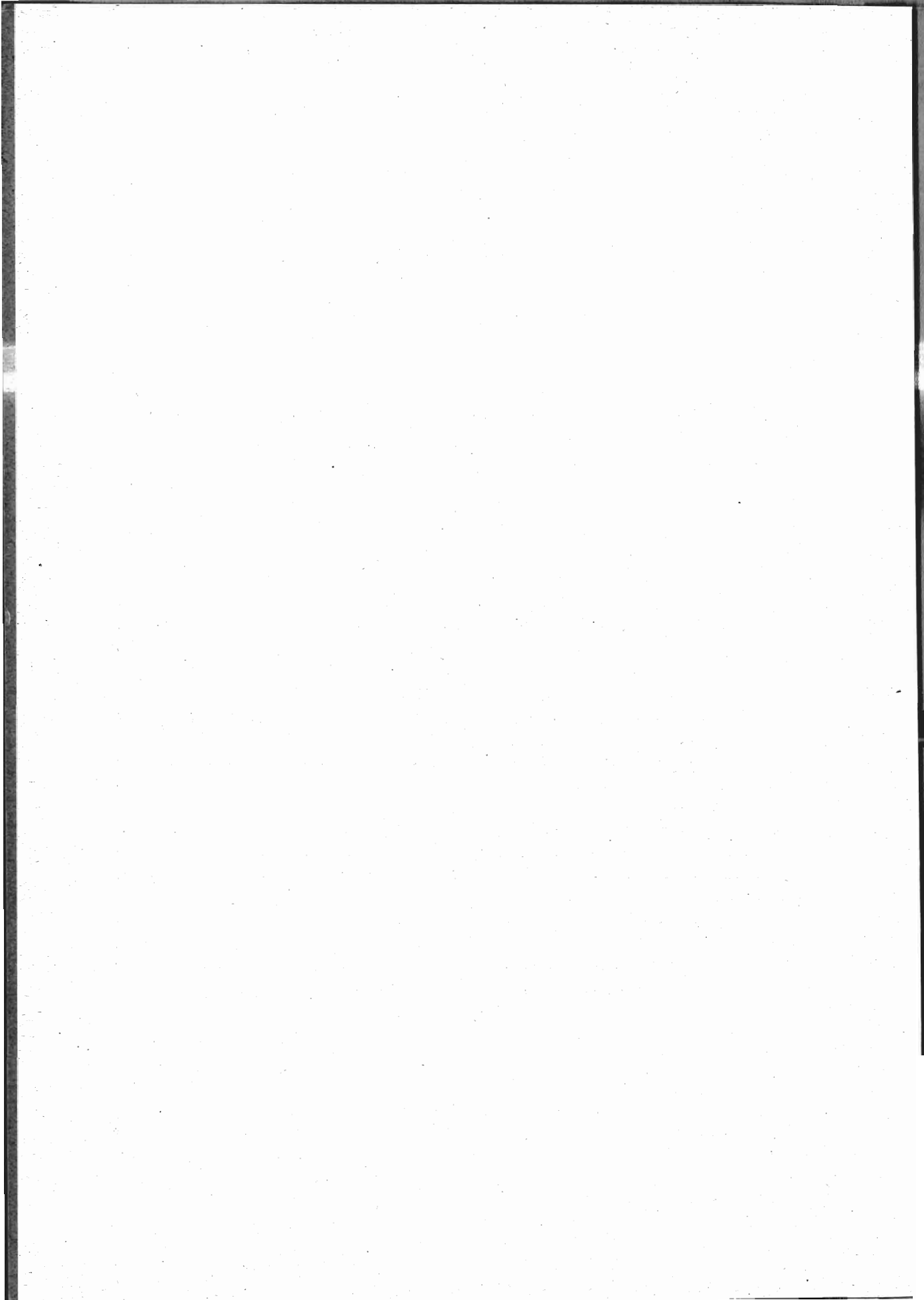
COMUNI e Frazioni di censimento	Superficie del territorio comunale Ettari	Famiglie e Convi- venze	Popolazione presente (di fatto)			Popolazione temporaneamente assente			Popo- lazione re i- dente (legale)
			in complesso	con dimora		in com- plesso	che si trovava		
				abituale	occasio- nale		in altri Comuni del Regno	all'e- stero	

Circondario di Foligno.

Assisi	19 693	3 763	19 720	19 440	280	663	430	233	20 103
Assisi		1 246	6 208	5 977	-231	220	126	94	6 197
Santa Maria degli Angeli		433	2 224	2 204	20	105	72	33	2 309
Tordibetto		70	408	405	3	10	6	4	415
Costa di Trex		65	423	423	—	3	3	—	426
San Vitale		189	823	812	11	50	44	6	862
Palazzo		162	790	790	—	18	15	3	808
Rivotorto		324	1 457	1 457	—	27	22	5	1 484
Capodacqua		163	816	813	3	31	24	7	844
Castelnuovo		136	799	799	—	17	12	5	816
Tordandrea		123	613	613	—	34	33	1	647
Santa Maria di Lignano		76	492	491	1	3	2	1	494
Petrignano		218	1 240	1 233	7	56	28	28	1 289
Mora		36	215	215	—	1	1	—	216
Rocca Sant'Angelo		50	242	242	—	4	4	—	246
Sterpeto		74	399	399	—	15	4	11	414
Torchiagina		105	598	596	2	46	20	26	642
Pieve San Nicolò		35	273	273	—	3	1	2	276
Paradiso		49	320	320	—	1	1	—	321
San Gregorio		42	219	219	—	7	4	3	226
Armenzano		51	375	373	2	8	5	3	381
Poggio Morico		28	209	209	—	3	3	—	212
Porziano		59	381	381	—	—	—	—	381
Monteverde		29	196	196	—	1	—	1	197
Cannara	3 227	593	3 346	3 338	8	73	67	6	3 411
Cannara		450	2 459	2 457	2	65	59	6	2 522
Collemancio		143	887	881	6	8	8	—	889
Foligno	26 080	6 654	32 777	32 339	438	806	667	139	33 145
Foligno		2 766	12 888	12 656	232	310	284	26	12 966
Fiamenga		376	2 336	2 325	11	28	23	5	2 353

Segue: TAVOLA I.

Foligno (Utrcond.)

COMUNI e Frazioni di censimento	Superficie del territorio comunale Ettari	Famiglie e Convi- venze	Popolazione presente (di fatto)			Popolazione temporaneamente assente			Popo- lazione resi- dente (legale)
			in complesso	con dimora		in com- plesso	che si trovava		
				abituale	occasio- nale		in altri Comuni del Regno	all'e- stero	
Segue: Foligno.									
Scafali		432	2 365	2 314	51	18	16	2	2 332
San Eraldo		676	3 300	3 289	11	49	40	9	3 338
San Giovanni Profiamma		377	1 895	1 857	38	20	17	3	1 877
Belfiore		719	3 261	3 223	38	69	55	14	3 292
Capodacqua		252	1 289	1 276	13	15	14	1	1 291
Colforito		276	1 299	1 291	8	104	82	22	1 395
Scopoli		273	1 433	1 418	15	53	40	13	1 471
Casenove		250	1 307	1 287	20	72	51	21	1 359
Rasiglia		257	1 404	1 403	1	68	45	23	1 471
Fossato di Vico	3 587	558	2 873	2 856	17	369	181	188	3 225
Fossato di Vico		189	865	864	1	141	86	55	1 005
Palazzolo		107	551	549	2	34	11	23	583
Porello		154	832	829	3	100	68	32	929
Colbassano		56	313	312	1	45	11	34	357
Osteria del Gatto		52	312	302	10	49	5	44	351
Gualdo Tadino	12 412	2 192	11 570	11 423	147	742	477	265	12 165
Gualdo Tadino		991	4 670	4 546	124	222	188	34	4 768
Rigali		158	736	736	—	63	40	23	799
Roveto		101	552	552	—	55	26	29	607
Voltole		168	994	994	—	16	6	10	1 010
Grello		118	697	697	—	23	9	14	720
Pieve di Compresseto		164	1 036	1 036	—	51	41	10	1 087
Piagge		73	408	408	—	16	8	8	4 24
San Pellegrino		219	1 381	1 381	—	96	35	61	1 477
Palazzo Mancinelli		200	1 096	1 073	23	200	124	76	1 273
Nocera Umbra	15 874	1 634	8 278	8 193	85	1 395	354	1 041	9 588
Nocera Umbra		360	1 523	1 446	77	261	104	157	1 707
Mascionchie		25	147	147	—	8	—	8	155
Nocera Stazione		59	368	368	—	14	12	2	382
Villa di Postignano		65	441	441	—	19	4	15	460
Ponte Parrano		86	505	505	—	44	1	43	549
Colsaino Col Pertana		42	226	226	—	32	3	29	258
Lanciano		77	498	498	—	54	8	46	552
Maccantone		28	197	197	—	38	1	37	235
Le Moline		93	417	417	—	79	16	63	496

Segue: TAVOLA I.

Foligno (Circond.)

COMUNI e Frazioni di censimento	Superficie del territorio comunale Ettari	Famiglie e Convi- venze	Popolazione presente (di fatto)			Popolazione temporaneamente assente			Popo- lazione resi- dente (legale)
			in complesso	con dimora		in com- plesso	che si trovava		
				abituale	occasio- nale		in altri Comuni del Regno	all'e- stero	
<i>Segue: Nocera Umbra.</i>									
Gaifana		36	155	153	2	63	11	52	216
Boschetto		86	396	396	—	113	33	80	509
Colle		65	299	296	3	88	22	66	384
Costa		44	193	193	—	49	5	44	242
Poggio Parrano		48	250	250	—	46	10	36	296
Salmaregia		14	82	82	—	8	2	6	90
Cellerano		42	241	241	—	66	14	52	307
Ville Santa Lucia		44	198	198	—	86	11	75	284
Casaluna		35	215	215	—	29	10	19	244
Schiagni		100	506	506	—	83	12	71	589
Bagnara		90	416	416	—	57	20	37	473
Stravignano		67	351	351	—	82	33	49	433
Sorifa		67	340	337	3	38	15	23	375
Mosciano		61	314	314	—	38	7	31	352
Sigillo	2 614	438	2 148	2 143	5	456	256	200	2 599
Sigillo		402	1 943	1 938	5	426	241	185	2 364
Scirea		36	205	205	—	30	15	15	235
Spello	6 213	1 232	6 161	5 981	180	126	104	22	6 107
Spello		1 156	5 747	5 567	180	115	97	18	5 682
Collepino		56	301	301	—	6	5	1	307
San Giovanni		20	113	113	—	5	2	3	118
Valtopina	4 124	296	1 674	1 659	15	53	20	33	1 712
Valtopina		82	404	400	4	15	11	4	415
Vallemare		25	144	144	—	5	2	3	149
Colfulignato		34	234	233	1	—	—	—	233
Giove		26	162	161	1	9	3	6	170
Poggio		30	158	154	4	5	1	4	159
Sasso		48	273	273	—	16	—	16	289
Gallano		18	96	93	3	1	1	—	94
Capranica		33	203	201	2	2	2	—	203
Circondario di Foligno	93 824	17 360	88 547	87 372	1 175	4 683	2 556	2 127	92 055

Segue: TAVOLA I.

Orvieto (Circond.)

COMUNI e Frazioni di censimento	Superficie del territorio comunale Ettari	Famiglie e Convi- venze	Popolazione presente (di fatto)			Popolazione temporaneamente assente			Popo- lazione resi- dente (legale)
			in complesso	con dimora		in com- plesso	che si trovava		
				abituale	occasio- nale		in altri Comuni del Regno	all'e- stero	

Circondario di Orvieto.

Allerona	7 664	317	2 132	2 102	30	11	11	—	2 113
Castel Giorgio	3 869	460	2 595	2 523	2	20	16	4	2 613
Castel Giorgio.		406	2 264	2 262	2	20	16	4	2 282
Benano		54	331	331	—	—	—	—	331
Castel Viscardo	2 289	531	2 613	2 580	33	70	70	—	2 650
Castel Viscardo		279	1 269	1 254	15	35	35	—	1 289
Monte Rubiaglio.		183	940	924	16	25	25	—	949
Viceno		69	404	402	2	10	10	—	412
Città della Pieve	11 106	1 617	8 914	8 829	85	273	261	12	9.102
Città della Pieve.		1 294	6 923	6 843	80	226	215	11	7 069
Salci		87	766	764	2	25	25	—	789
Moiano		236	1 225	1 222	3	22	21	1	1 244
Fabbro	3 394	410	2 328	2 318	10	75	71	4	2 393
Fabbro		231	1 442	1 440	2	46	42	4	1 486
Carnaiola		179	886	878	8	29	29	—	907
Ficulle	7 090	579	3 207	3 194	13	72	71	1	3 266
Montegabbione	6 145	350	2 350	2 347	3	88	85	3	2 435
Montegabbione		198	1 180	1 177	3	66	63	3	1 243
Castel di Fiori		38	323	323	—	7	7	—	330
Montegiove.		74	564	564	—	13	13	—	577
Frattaguida		40	283	283	—	2	2	—	285
Monteleone d'Orvieto.	2 377	447	2 383	2 376	7	111	109	2	2 487
Monteleone d'Orvieto		256	1 314	1 307	7	79	78	1	1 386
San Lorenzo		67	320	320	—	16	15	1	336
Colle.		77	416	416	—	9	9	—	425
Santa Maria		47	333	333	—	7	7	—	340

Segue: TAVOLA I.

Orvieto (Circond.)

COMUNI e Frazioni di censimento	Superficie del territorio comunale Ettari	Famiglie e Convi- venze	Popolazione presente (di fatto)			Popolazione temporaneamente assente			Popo- lazione resi- dente (legale)
			in complesso	con dimora		in com- plesso	che si trovava		
				abituale	occasio- nale		in altri Comuni del Regno	all'e- stero	
Orvieto	28 732	3 645	19 409	18 908	501	303	291	12	19 211
Orvieto		2 064	8 786	8 389	397	247	235	12	8 636
Rocca Ripesena		57	430	430	—	1	1	—	431
Bardano		55	503	502	1	1	1	—	503
Bagni		98	723	720	3	1	1	—	721
Morrano		157	910	906	4	5	5	—	911
Capretta		118	883	880	3	3	3	—	883
San Faustino		55	438	436	2	—	—	—	436
Prodo		98	686	645	41	5	5	—	650
Titignano		47	353	347	6	—	—	—	347
Corbara		152	1 179	1 156	23	—	—	—	1 156
Sant' Egidio		56	451	451	—	1	1	—	452
Tordimonte		67	504	500	4	5	5	—	505
Botto		25	218	216	2	—	—	—	216
Canale		157	1 010	1 008	2	6	6	—	1 014
Torre San Severo		186	991	983	8	6	6	—	989
Sugano		253	1 344	1 339	5	22	22	—	1 361
Paciano	1 668	271	1 525	1 511	14	41	37	4	1 552
Parrano	2 972	229	1 366	1 362	4	59	57	2	1 421
Parrano		124	729	725	4	42	41	1	767
Verciano		28	189	189	—	7	6	1	196
Cantone		57	338	338	—	10	10	—	348
Pievelunga		20	110	110	—	—	—	—	110
Piegaro	9 954	917	5 175	5 150	25	101	95	6	5 251
Piegaro		230	1 074	1 066	8	23	21	2	1 089
Ierna		100	628	628	—	20	20	—	648
Macereto		38	238	237	1	3	3	—	240
Oro		51	246	246	—	9	8	1	255
Castiglion Fosco		136	711	706	5	18	17	1	724
Collebaldo		69	336	334	2	17	15	2	351
Gaiche		78	563	558	5	6	6	—	564
Greppolischieto		22	200	199	1	—	—	—	199
Pietrafitta		106	647	647	—	5	5	—	652
Cibottola		87	532	529	3	—	—	—	529

Segue: TAVOLA I.

Orvieto-Perugia (Circond.)

COMUNI e Trazioni di censimento	Superficie del territorio comunale Ettari	Famiglie e Convi- venze	Popolazione presente (di fatto)			Popolazione temporaneamente assente			Popo- lazione resi- dente (legale)
			in complesso	con dimora		in com- plesso	che si trovava		
				abituale	occasio- nale		in altri Comuni del Regno	all'e- stero	
Porano	1 340	276	1 400	1 387	13	51	50	1	1 438
Porano		229	1 042	1 031	11	48	47	1	1 079
Castel Rubello		47	358	356	2	3	3	—	359
San Venanzo	8 008	405	2 715	2 708	7	56	55	1	2 764
San Venanzo		129	787	782	5	27	27	—	809
Rotecastello		52	312	312	—	15	14	1	327
Civitella de' Conti		40	316	316	—	2	2	—	318
Collelungo		79	553	551	2	7	7	—	558
Ripalvella		105	747	747	—	5	5	—	752
San Vito in Monte	8 877	274	1 997	1 963	34	37	36	1	2 000
San Vito in Monte		58	486	465	21	9	8	1	474
Poggio Aquilone		64	399	397	2	9	9	—	406
Pornello		45	394	394	—	1	1	—	395
Palazzo Bovarino		107	718	707	11	18	18	—	725
Circondario di Orvieto	105 485	10 728	60 109	59 328	781	1 368	1 315	53	60 696

Circondario di Perugia.

Baschi	11 787	1 285	6 456	6 432	24	258	248	10	6 690
Baschi		252	1 110	1 105	5	13	13	—	1 118
Montecchio		298	1 379	1 377	2	74	73	1	1 451
Civitella de' Pazzi		249	1 417	1 407	10	36	27	9	1 443
Tenaglie		146	731	731	—	6	6	—	737
Mezzole		89	453	452	1	25	25	—	477
Acqualoreto		110	596	593	3	15	15	—	608
Collelungo		74	402	402	—	60	60	—	462
Morre		46	223	220	3	18	18	—	238
Morrucce		21	145	145	—	11	11	—	156
Bastia	2 748	860	4 963	4 960	3	93	63	30	5 053
Bastia		650	3 586	3 583	3	57	41	16	3 640
Costano		130	826	826	—	15	14	1	841
Ospedalicchio		80	551	551	—	21	8	13	572

Segue: TAVOLA I.

Perugia (Circond.)

COMUNI e Frazioni di censimento	Superficie del territorio comunale Ettari	Famiglie e Convi- venze	Popolazione presente (di fatto)			Popolazione temporaneamente assente			Popo- lazione resi- dente (legale)
			in complesso	con dimora		in com- plesso	che si trovava		
				abituale	occasio- nale		in altri Comuni del Regno	all'e- stero	
Bettona	4 524	618	3 848	3 827	21	93	90	3	3 920
Castiglione del Lago . . .	28 557	2 772	14 689	14 659	30	342	305	37	15 001
Castiglione del Lago . . .		385	1 820	1 817	3	38	38	—	1 855
Piana		198	1 104	1 103	1	10	9	1	1 113
Badia		127	841	841	—	20	20	—	861
Sanfatucchio		299	1 506	1 501	5	22	21	1	1 523
Casamaggiore		116	568	567	1	14	14	—	581
Giojella		185	829	828	1	26	24	2	854
Pozzuolo		475	2 427	2 417	10	61	56	5	2 478
Petrignano		164	804	802	2	31	22	9	833
Vajano		178	1 168	1 168	—	25	13	12	1 193
Villa Strada		173	1 093	1 092	1	29	26	3	1 121
Panicarola		146	777	777	—	28	28	—	805
Macchie		185	970	964	6	29	25	4	993
Porto		141	782	782	—	9	9	—	791
Citerna	2 348	471	2 688	2 680	8	117	96	21	2 797
Citerna		191	1 061	1 057	4	53	52	1	1 110
Pistrino		159	958	955	3	50	32	18	1 005
Fighille		121	669	668	1	14	12	2	682
Città di Castello	38 788	5 237	30 018	29 752	266	1 354	405	949	31 106
Città di Castello		1 727	7 371	7 128	243	541	190	351	7 669
Lerchi		362	2 469	2 468	1	148	22	126	2 616
Belvedere		417	2 747	2 736	11	56	6	50	2 792
Cerbara		423	2 347	2 347	—	212	19	193	2 559
Santa Lucia		162	1 262	1 262	—	24	4	20	1 286
San Secondo		450	2 765	2 764	1	63	22	41	2 827
Promano		283	1 842	1 840	2	75	16	59	1 915
Fraccano		164	1 107	1 106	1	29	13	16	1 135
Vallurbana		88	560	560	—	11	5	6	571
Scalocchio		116	729	729	—	7	2	5	736
Petroia		130	852	852	—	72	29	43	924
Lugnano		264	1 733	1 727	6	51	36	15	1 778
Morra		240	1 485	1 484	1	27	17	10	1 511
San Pietro a Monte		332	2 160	2 160	—	35	24	11	2 195

Segue: TAVOLA I.

Perugia (Circond.)

COMUNI e Frazioni di censimento	Superficie del territorio comunale Ettari	Famiglie e Convi- venze	Popolazione presente (di fatto)			Popolazione temporaneamente assente			Popo- lazione resi- dente (legale)
			in complesso	con dimora		in com- plesso	che si trovava		
				abituale	occasio- nale		in altri Comuni del Regno	all'e- stero	
<i>Segue: Città di Castello</i>									
Monte Ruperto		7	54	54	—	—	—	—	54
Candeggio		72	535	535	—	3	—	3	538
Collazzone	5 452	659	3 692	3 668	24	79	75	4	3 747
Collazzone		195	953	945	8	33	31	2	978
Toscella		10	59	58	1	—	—	—	58
Piedicolle		113	605	597	8	9	9	—	606
Assignano		21	159	159	—	3	3	—	162
Collepepe		163	1 012	1 012	—	21	20	1	1 033
Gaglietole		51	281	280	1	6	6	—	286
Casalalta		76	475	470	5	7	6	1	477
Canalicchio		30	148	147	1	—	—	—	147
Corciano	6 349	985	6 006	5 994	12	287	42	245	6 281
Corciano e Taverne		228	1 215	1 212	3	83	14	69	1 295
Migiana		70	506	506	—	6	4	2	512
Mantignana		216	1 311	1 311	—	94	8	86	1 405
Capocavallo		93	583	578	5	26	3	23	604
Castelvieto		65	454	453	1	32	3	29	485
Solomeo		57	437	435	2	2	—	2	437
San Mariano		171	1 075	1 074	1	27	10	17	1 101
Chiugiana		85	425	425	—	17	—	17	442
Costacciaro	4 106	607	2 465	2 454	11	1 151	372	779	3 605
Costacciaro		399	1 517	1 513	4	840	248	592	2 353
Villa Col de' Canali		124	592	586	6	182	84	98	768
Costa San Savino		84	356	355	1	129	40	89	484
Deruta	6 062	1 094	6 425	6 408	17	86	71	15	6 494
Deruta		377	2 102	2 098	4	29	22	7	2 127
Casalina		89	515	504	11	17	14	3	521
Ripabianca		137	698	697	1	5	3	2	702
Sant'Angelo di Celle		192	1 252	1 251	1	11	8	3	1 262
San Nicolò di Celle		191	1 175	1 175	—	21	21	—	1 196
Castelleone		43	258	258	—	3	3	—	261
Pomonte		65	425	425	—	—	—	—	425

Segue: TAVOLA I.

Perugia (Circond.)

COMUNI e Frazioni di censimento	Superficie del territorio comunale Ettari	Famiglie e Convi- venze	Popolazione presente (di fatto)			Popolazione temporaneamente assente			Popo- lazione resi- dente (legale)
			in complesso	con dimora		in com- plesso	che si trovava		
				abituale	occasio- nale		in altri Comuni del Regno	all'e- stero	
Fratta Todina	1 770	316	1 908	1 893	15	39	37	2	1 932
Gubbio	54 370	4 747	30 450	30 375	75	852	645	207	31 227
Lisciano Niccone	3 396	284	2 042	2 040	2	57	41	16	2 097
Magione	9 941	1 572	9 469	9 398	71	661	295	366	10 059
Magione		443	2 129	2 101	28	218	96	122	2 319
Monte Colognola		121	689	689	—	85	26	59	774
Monte del Lago		45	262	262	—	32	19	13	294
San Feliziano		113	641	630	11	38	24	14	668
San Savino		69	382	377	5	31	8	23	408
Sant'Arcangelo		108	620	618	2	33	30	3	651
Agello		333	2 065	2 049	16	132	75	57	2 181
Monte Melino		71	719	719	—	9	—	9	728
Montesperello		29	268	268	—	2	—	2	270
San Valentino di Villa		145	964	956	8	51	5	46	1 007
Collesanto		47	293	293	—	20	4	16	313
Caligiana		18	209	208	1	3	3	—	211
Borgogiglione		30	228	228	—	7	5	2	235
Marsciano	16 172	2 433	16 021	15 957	64	371	334	37	16 328
Marsciano		493	2 749	2 728	21	59	56	3	2 787
Ammeto		98	643	633	10	4	4	—	637
Cerqueto		209	1 355	1 351	4	37	37	—	1 388
Morcella		77	560	560	—	9	8	1	569
Sant'Elena		39	326	319	7	1	1	—	320
Papiano		262	1 749	1 749	—	13	13	—	1 762
Compignano		122	841	841	—	12	11	1	853
San Valentino		102	718	718	—	4	4	—	722
Spina		154	960	958	2	49	49	—	1 007
Mercatello		73	493	493	—	9	8	1	502
Castello delle Forme		162	1 098	1 094	4	38	38	—	1 132
Migliano		45	315	313	2	3	3	—	316
Monte Vibiano		34	199	199	—	4	3	1	203
Monte Lagello		13	135	135	—	1	1	—	136

Segue: TAVOLA I.

Perugia (Circond.)

COMUNI e Frazioni di censimento	Superficie del territorio comunale Ettari	Famiglie e Convi- venze	Popolazione presente (di fatto)			Popolazione temporaneamente assente			Popo- lazione resi- dente (legale)
			in complesso	con dimora		in com- plesso	che si trovava		
				abituale	occasio- nale		in altri Comuni del Regno	all'e- stero	
Segue: <i>Marsciano.</i>									
Olmeto		47	342	342	—	17	17	—	359
Pieve Caina		63	405	403	2	9	9	—	412
Sant' Apollinare		39	351	351	—	2	2	—	353
Villanuova		86	566	565	1	15	15	—	580
San Biagio della Valle		125	1 030	1 028	2	36	22	14	1 064
Badiola		52	378	374	4	1	—	1	375
Castiglione della Valle		138	808	803	5	48	33	15	851
Massa Martana	7 885	965	4 789	4 742	47	81	74	7	4 823
Massa Martana		466	2 202	2 181	21	67	62	5	2 248
Colpetrazzo		154	693	690	3	5	4	1	695
Mezzanelli		41	199	194	5	1	—	1	195
Villa San Faustino		87	478	464	14	4	4	—	468
Montignano		42	275	273	2	1	1	—	274
Viepri		101	512	511	1	3	3	—	514
Castelrinaldi		74	430	429	1	—	—	—	429
Monte Castello di Vibio	3 212	432	2 341	2 332	9	83	76	7	2 415
Monte Castello di Vibio		366	1 913	1 907	6	72	65	7	1 979
Doglio		66	428	425	3	11	11	—	436
Montone	5 066	416	2 779	2 724	55	55	45	10	2 779
Panicale	7 223	1 031	5 713	5 669	44	192	181	11	5 861
Panicale		373	1 825	1 816	9	105	100	5	1 921
Tresa		40	386	386	—	2	2	—	388
Tavernelle		235	1 085	1 073	12	45	43	2	1 118
Mongiovino		138	769	759	10	15	15	—	774
Montali		101	730	730	—	9	7	2	739
Missiano		75	459	446	13	12	12	—	458
Colle San Paolo		51	357	357	—	—	—	—	357
Acquaviva		18	102	102	—	4	2	2	106
Passignano sul Trasimeno	5 900	707	4 230	4 179	51	234	167	67	4 413
Passignano sul Trasimeno		471	2 595	2 554	41	166	109	57	2 720
Castel Rigone		236	1 635	1 625	10	68	58	10	1 693

Segue: TAVOLA I.

Perugia (Circond.)

COMUNI e Frazioni di censimento	Superficie del territorio comunale Ettari	Famiglie e Convi- venze	Popolazione presente (di fatto)			Popolazione temporaneamente assente			Popo- lazione resi- dente (legale)
			in complesso	con dimora		in com- plesso	che si trovava		
				abituale	occasio- nale		in altri Comuni del Regno	all'e- stero	
Perugia	45 084	13 268	72 971	71 022	1 949	1 382	1 117	265	72 404
Perugia		5 596	24 133	22 381	1 752	649	559	90	23 030
San Martino in Colle		714	4 849	4 843	6	52	38	14	4 895
Ponte Valleceppi		856	4 993	4 983	10	92	81	11	5 075
Ponte Felcino		777	4 758	4 748	10	97	81	16	4 845
Fontana		742	4 420	4 390	30	42	29	13	4 432
Castel del Piano		1 077	6 387	6 356	31	104	81	23	6 460
Ponte Pattoli		527	3 635	3 625	10	45	34	11	3 670
Ripa		781	5 324	5 284	40	61	26	35	5 345
Civitella Benazzone		558	4 348	4 346	2	37	19	18	4 383
Pantano		258	1 979	1 968	11	22	18	4	1 990
Mugnano		549	3 615	3 583	32	135	112	23	3 718
Ponte San Giovanni		833	4 530	4 515	15	46	39	7	4 561
Pietralunga	14 103	712	4 695	4 670	25	86	69	17	4 756
San Giustino	8 061	1 254	6 099	6 031	68	661	159	502	6 692
San Giustino		247	1 086	1 056	30	149	28	121	1 205
Sant' Anastasio		47	285	285	—	5	3	2	290
Cospaia		76	402	387	15	5	5	—	392
Capanne		37	306	305	1	2	1	1	307
Celalba		63	217	215	2	88	4	84	303
Montione		21	130	129	1	—	—	—	129
Pitigliano		60	288	288	—	42	9	33	330
Corposano		66	371	371	—	29	29	—	400
Selci		220	969	961	8	97	5	92	1 058
Lama		247	1 061	1 056	5	121	27	94	1 177
Colle Plinio		27	167	166	1	15	12	3	181
Valdimonte		32	232	230	2	7	6	1	237
Uselle		21	107	107	—	13	4	9	120
Passano		16	115	115	—	17	10	7	132
Cantone		51	241	241	—	53	6	47	294
Parnacciano		23	122	119	3	18	10	8	137
Scheggia e Pascelupo	6 364	704	3 530	3 524	6	353	145	208	3 877
Scheggia		388	1 906	1 904	2	275	141	134	2 179

Segue: TAVOLA I.

Perugia (Circond.)

COMUNI e Frazioni di censimento	Superficie del territorio comunale Ettari	Famiglie e Convi- venze	Popolazione presente (di fatto)			Popolazione temporaneamente assente			Popo- lazione resi- dente (legale)
			in complesso	con dimora		in com- plesso	che si trovava		
				abituale	occasio- nale		in altri Comuni del Regno	all'e- stero	
Segue: <i>Scheggia e Pascelupo</i>									
IsoIa Fossara		136	623	621	2	53	3	50	674
Pascelupo		180	1 001	999	2	25	1	24	1 024
Todi	22 232	3 258	18 245	17 884	361	296	245	51	18 180
Todi		1 123	5 298	5 016	282	99	79	20	5115
Asproli		49	271	271	—	12	7	5	283
Cacciano		38	232	231	1	1	1	—	232
Camerata		83	460	458	2	34	33	1	492
Canonica		68	431	431	—	5	5	—	436
Casemasce		66	408	406	2	—	—	—	406
Cecanibbi		45	260	256	4	4	1	3	260
Chicano		40	274	273	1	1	1	—	274
Colvalenza		149	865	860	5	4	4	—	864
Cordigliano		25	157	156	1	—	—	—	156
Duesanti		94	586	583	3	4	4	—	587
Fiore		40	300	298	2	5	5	—	303
Ficareto		20	129	129	—	—	—	—	129
Frontignano		40	236	234	2	1	1	—	235
Ici		96	622	620	2	5	3	2	625
Izzalini		54	387	370	17	17	13	4	387
Loreto		30	217	217	—	—	—	—	217
Lorgnano		11	67	66	1	—	—	—	66
Montemolino		84	457	457	—	—	—	—	457
Montenero		38	231	229	2	2	1	1	231
Monticello		36	216	212	4	2	2	—	214
Pantalla		167	1 082	1 077	5	13	13	—	1 090
Pesciano		87	440	437	3	13	—	13	450
Petroro		25	196	192	4	—	—	—	192
Pian di Porto		58	376	374	2	11	11	—	385
Pian di San Martino		122	688	685	3	2	2	—	687
Pontecuti		77	375	373	2	5	5	—	378
Porchiano		33	230	229	1	—	—	—	229
Quadro		52	333	331	2	8	8	—	339
Ripaioli		80	430	429	1	9	9	—	438
Romazzano		45	274	273	1	24	24	—	297
Rosceto		55	338	337	1	5	5	—	342
San Damiano		46	295	295	—	1	—	1	296
Torrececcona		27	175	175	—	—	—	—	175

Segue : TAVOLA I.

Perugia (Circond.)

COMUNI e Frazioni di censimento	Superficie del territorio comunale Ettari	Famiglie e Convi- venze	Popolazione presente (di fatto)			Popolazione temporaneamente assente			Popo- lazione resi- dente (legale)
			in complesso	con dimora		in com- plesso	che si trovava		
				abituale	occasio- nale		in altri Comuni del Regno	all'e- stero	
Segue : <i>Todi</i>									
Torregentile		63	310	309	1	5	4	1	314
Vasciano Nuovo		92	599	595	4	4	4	—	599
Torgiano	3 789	695	4 472	4 463	9	93	82	11	4 556
Torgiano		261	1 518	1 513	5	38	36	2	1 551
Brufa		125	843	843	—	23	16	7	866
Signoria		130	796	794	2	9	8	1	803
Miralduolo		58	511	510	1	4	3	1	514
Ponte Nuovo		121	804	803	1	19	19	—	822
Tuoro	3 646	739	3 853	3 842	11	197	96	101	4 039
Tuoro		465	2 354	2 351	3	139	65	74	2 490
Vernazzano		86	485	481	4	34	13	21	515
Torale		16	135	135	—	4	4	—	139
Isola Maggiore		52	186	182	4	4	4	—	186
Borghetto		81	479	479	—	4	1	3	483
Piazzano		39	214	214	—	12	9	3	226
Umbertide	20 003	2 293	14 128	13 980	148	608	268	340	14 588
Umbertide		1 465	8 943	8 826	117	307	161	146	9 133
Pierantonio		179	1 055	1 039	16	64	28	36	1 103
Monte Castelli		388	2 248	2 237	11	186	57	129	2 423
Preggio		261	1 882	1 878	4	51	22	29	1 929
Valfabbrica	6 120	473	2 997	2 982	15	54	49	5	3 036
Valfabbrica		211	1 221	1 212	9	27	26	1	1 239
Casa Castalda		164	1 029	1 026	3	21	18	3	1 047
Poggio di Sotto		49	350	347	3	5	5	—	352
Collemincio		49	397	397	—	1	—	1	398
Circondario di Perugia	355 058	50 887	291 982	288 541	3 441	10 215	5 892	4 323	298 756

Segue: TAVOLA I.

Rieti (Circond.)

COMUNI e Frazioni di censimento	Superficie del territorio comunale Ettari	Famiglie e Convi- venze	Popolazione presente (di fatto)			Popolazione temporaneamente assente			Popo- lazione resi- dente (legale)
			in complesso	con dimora		in com- plesso	che si trovava		
				abituale	occasio- nale		in altri Comuni del Regno	all'e- stero	

Circondario di Rieti.

Ascrea	2 345	230	1 061	1 061	—	94	87	7	1 155
Ascrea		106	506	506	—	51	45	6	557
Stipes		66	270	270	—	29	28	1	299
Rigatti		58	285	285	—	14	14	—	299
Aspra	2 635	365	1 702	1 679	23	41	34	7	1 720
Belmonte in Sabina	2 387	256	1 100	1 097	3	104	103	1	1 201
Belmonte in Sabina.		192	811	808	3	89	88	1	897
Ville		64	289	289	—	15	15	—	304
Cantalupo in Sabina	1 113	238	1 143	1 128	15	54	54	—	1 182
Casaprota	1 490	263	1 264	1 239	25	46	39	7	1 285
Casaprota		166	806	787	19	20	18	2	807
Collelungo		97	458	452	6	26	21	5	478
Castel di Tora	2 968	331	1 548	1 543	5	67	56	11	1 610
Castel di Tora.		183	847	844	3	28	25	3	872
Colle di Tora		128	612	610	2	36	29	7	646
Monte di Tora		20	89	89	—	3	2	1	92
Castelnuovo di Farfa	759	260	1 132	1 112	20	48	43	5	1 160
Collalto Sabino	2 269	321	1 377	1 376	1	231	197	34	1 607
Collalto Sabino		176	722	721	1	140	113	27	861
Ricetto		88	422	422	—	74	72	2	496
San Lorenzo		57	233	233	—	17	12	5	250
Collegiove	1 070	142	676	670	6	1	—	1	671
Collevecchio	2 698	382	1 820	1 786	34	79	62	17	1 865
Collevecchio		278	1 310	1 281	29	65	58	7	1 346

Segue: TAVOLA I.

Rieti (Circond.)

COMUNI e Frazioni di censimento	Superficie del territorio comunale Ettari	Famiglie e Convi- venze	Popolazione presente (di fatto)			Popolazione temporaneamente assente			Popo- lazione resi- dente (legale)
			in complesso	con dimora		in com- plesso	che si trovava		
				abituale	occasio- nale		in altri Comuni del Regno	all'e- stero	
<i>Segue: Colvecchio.</i>									
Ciegnano		54	260	260	—	9	4	5	269
Poggio Somnavilla		50	250	245	5	5	—	5	250
Concerviano	2 470	212	1 001	1 001	—	75	58	17	1 076
Concerviano		52	221	221	—	22	16	6	243
Pratoianni		59	280	280	—	48	37	11	328
Vaccareccia		70	337	337	—	2	2	—	339
Cenciara		31	163	163	—	3	3	—	166
Configni	2 260	210	972	963	9	40	32	8	1 003
Configni		113	528	520	8	23	22	1	543
Lugnola		97	444	443	1	17	10	7	460
Contigliano	5 236	812	3 633	3 592	41	310	303	7	3 902
Contigliano		406	1 892	1 871	21	152	147	5	2 023
Costa San Toméo		210	844	825	19	103	101	2	928
Collebaccaro		105	468	467	1	41	41	—	508
San Filippo		91	429	429	—	14	14	—	443
Cottanello	3 752	268	1 260	1 257	3	30	22	8	1 287
Cottanello		220	1 053	1 053	—	29	21	8	1 082
Castiglione		48	207	204	3	1	1	—	205
Fara in Sabina	5 660	867	4 438	4 104	334	144	138	6	4 248
Fara in Sabina		325	1 651	1 480	171	59	59	—	1 539
Coltodino		144	818	791	27	7	7	—	798
Canneto		228	1 079	1 003	76	61	56	5	1 064
Corese Terra		116	574	548	26	7	7	—	555
Passo Corese		54	316	282	34	10	9	1	292
Forano	1 840	398	1 822	1 774	48	80	58	22	1 854
Forano		302	1 322	1 286	36	70	49	21	1 356
Gavignano		96	500	488	12	10	9	1	498
Frasso Sabino	438	174	637	612	25	21	12	9	633

Segue: TAVOLA I.

Rieti (Circond.)

COMUNI e Frazioni di censimento	Superficie del territorio comunale Ettari	Famiglie e Convi- venze	Popolazione presente (di fatto)			Popolazione temporaneamente assente			Popo- lazione resi- dente (legale)
			in complesso	con dimora		in com- plesso	che si trovava		
				abituale	occasio- nale		in altri Comuni del Regno	all'e- stero	
Greccio	1 785	446	1 916	1 916	—	35	28	7	1 951
Labro	2 500	381	1 663	1 655	8	72	70	2	1 727
Labro		172	681	675	6	43	42	1	718
Colli		209	982	980	2	29	28	1	1 009
Longone Sabino	3 455	412	1 974	1 962	12	155	107	48	2 117
Longone Sabino		104	522	520	2	7	2	5	527
Roccaranieri		124	574	566	8	81	55	26	647
San Silvestro		103	455	454	1	43	38	5	497
Fassinoro		81	423	422	1	24	12	12	446
Magliano Sabina	4 482	823	3 979	3 954	25	186	104	82	4 140
Magliano Sabina		753	3 622	3 611	11	161	93	68	3 772
Fogliat.		70	357	343	14	25	11	14	368
Marcetelli	1 130	185	773	773	—	15	11	4	788
Mompeo	1 075	183	771	752	19	12	11	1	764
Montasola	1 314	170	764	762	2	116	36	80	878
Montebuono	1 925	337	1 556	1 542	14	43	36	7	1 585
Montebuono		261	1 157	1 154	3	34	31	3	1 188
Fianello.		76	399	388	11	9	5	4	397
Monteleone Sabino	1 840	384	1 688	1 682	6	74	73	1	1 756
Monteleone Sabino		259	1 133	1 130	3	54	53	1	1 184
Ginestra.		125	555	552	3	20	20	—	572
Montenero in Sabina	2 335	129	659	630	29	39	26	13	669
Monte San Giovanni in Sa- bina	3 165	231	1 220	1 220	—	130	110	20	1 350

Segue: TAVOLA I.

Rieti (Circond.)

COMUNI e Frazioni di censimento	Superficie del territorio comunale Ettari	Famiglie e Convi- venze	Popolazione presente (di fatto)			Popolazione temporaneamente assente			Popo- lazione resi- dente (legale)
			in complesso	con dimora		in com- plesso	che si trovava		
				abituale	occasio- nale		in altri Comuni del Regno	all'e- stero	
Montopoli di Sabina . . .	3 670	493	2 354	2 345	9	37	35	2	2 382
Montopoli di Sabina . . .		347	1 199	1 198	1	27	25	2	1 225
Bocchignano		146	1 155	1 147	8	10	10	—	1 157
Morro Reatino	1 601	153	771	766	5	40	34	6	806
Nespolo	906	172	702	696	6	70	62	8	766
Orvinio	2 460	396	1 512	1 510	2	240	192	48	1 750
Paganico	924	197	577	571	6	401	392	9	972
Petescia	891	233	1 003	1 003	—	60	48	12	1 063
Poggio Bustone	2 218	430	1 524	1 522	2	436	436	—	1 958
Poggio Catino	1 490	301	1 270	1 264	6	55	55	—	1 319
Poggio Catino		190	795	789	6	36	36	—	825
Catino		111	475	475	—	19	19	—	494
Poggio Fidoni	3 234	352	1 751	1 742	9	91	90	1	1 833
Poggio Fidoni		149	729	728	1	36	36	—	764
Cerchiara		114	602	594	8	28	27	1	622
Poggio Perugino		89	420	420	—	27	27	—	447
Poggio Mirteto	2 627	834	3 773	3 696	77	27	25	2	3 723
Poggio Mirteto		728	3 287	3 233	54	26	24	2	3 259
Castel San Pietro		106	486	463	23	1	1	—	464
Poggio Moiano	2 700	527	2 159	2 145	5	172	105	67	2 317
Poggio Moiano		481	1 933	1 929	4	160	95	65	2 089
Cerdomare		46	217	216	1	12	10	2	228

Segue: TAVOLA I.

Rieti (Circond.)

COMUNI e Frazioni di censimento	Superficie del territorio comunale Ettari	Famiglie e Convi- venze	Popolazione presente (di fatto)			Popolazione temporaneamente assente			Popo- lazione resi- dente (legale)
			in complesso	con dimora		in com- plesso	che si trovava		
				abituale	occasio- nale		in altri Comuni del Regno	all'e- stero	
Poggio Nativo	1 100	294	1 273	1 265	8	74	38	36	1 339
Poggio San Lorenzo	853	154	701	689	12	22	22	—	711
Pozzaglia	2 520	371	1 433	1 424	9	268	268	—	1 692
Pozzaglia		216	811	811	—	232	232	—	1 043
Montorio in Valle		73	295	293	2	23	23	—	316
Pietraforte		82	327	320	7	13	13	—	333
Rieti	13 845	4 074	18 975	18 405	570	427	391	36	18 832
Rieti		3 294	15 399	14 838	561	363	341	22	15 201
Casette		96	469	468	1	3	2	1	471
Castel San Benedetto		83	391	388	3	3	3	—	391
Sant'Elia Reatino		228	1 074	1 074	—	20	20	—	1 094
Maglianello		62	278	278	—	—	—	—	278
San Giovanni Reatino		123	547	546	1	22	14	8	568
Castelfranco		87	448	445	3	1	1	—	446
Moggio		101	369	368	1	15	10	5	383
Rivodutri	2 683	323	1 498	1 498	—	76	74	2	1 574
Rivodutri		279	1 284	1 284	—	64	62	2	1 348
Apoleggia		44	214	214	—	12	12	—	226
Roccantica	1 618	225	1 029	1 026	3	31	29	2	1 057
Rocca Sinibalda	4 593	504	2 165	2 148	17	296	285	11	2 444
Rocca Sinibalda		232	1 103	1 088	15	47	47	—	1 135
Magnalardo		34	182	182	—	—	—	—	182
Pantana		40	177	177	—	12	12	—	189
Posticciola		97	374	372	2	55	44	11	427
Vallecupola		101	329	329	—	182	182	—	511
Salisano	1 790	157	659	617	42	60	60	—	677

Segue: TAVOLA I.

Rieti (Circond.)

COMUNI e Frazioni di censimento	Superficie del territorio comunale Ettari	Famiglie e Convi- venze	Popolazione presente (di fatto)			Popolazione temporaneamente assente			Popo- lazione resi- dente (legale)
			in complesso	con dimora		in com- plesso	che si trovava		
				abituale	occasio- nale		in altri Comuni del Regno	all'e- stero	
Scandriglia	6 123	611	2 707	2 698	9	327	172	155	3 025
Scandriglia		455	1 988	1 981	7	318	170	148	2 299
Ponticelli		156	719	717	2	9	2	7	726
Selci	773	237	1 065	1 064	1	12	11	1	1 076
Stimigliano	1 160	254	1 163	1 153	10	54	49	5	1 207
Tarano	1 988	304	1 561	1 549	12	38	25	13	1 587
Tarano		168	816	813	3	17	10	7	830
San Polo		136	745	736	9	21	15	6	757
Toffia	1 676	364	1 533	1 425	108	56	40	16	1 481
Toffia		234	1 044	957	87	34	20	14	991
Monte Santa Maria . . .		130	489	468	21	22	20	2	490
Torricella in Sabina . . .	2 571	368	1 635	1 616	19	86	85	1	1 702
Torricella in Sabina . . .		174	724	710	14	46	45	1	756
Ornaro		81	431	429	2	8	8	—	437
Oliveto		113	480	477	3	32	32	—	509
Torri in Sabina	2 624	467	2 120	2 084	36	99	93	6	2 183
Torri in Sabina		363	1 617	1 583	34	79	74	5	1 662
Rocchettine		23	113	112	1	5	5	—	117
Rocchette		81	390	389	1	15	14	1	404
Vacone	906	101	436	434	2	25	25	—	459
Varco Sabino	1 690	168	801	795	6	36	36	—	831
Varco Sabino		97	442	439	3	14	14	—	453
Poggio Vittiano		42	224	222	2	17	17	—	239
Rocca Vittiana		29	135	134	1	5	5	—	139
Circondario di Rieti . . .	137 680	22 474	101 690	99 992	1 698	5 958	5 087	871	105 950

Segue: TAVOLA I

Spoletto (Circond.)

COMUNI e Frazioni di censimento	Superficie del territorio comunale Ettari	Famiglie e Convi- venze	Popolazione presente (di fatto)			Popolazione temporaneamente assente			Popo- lazione resi- dente (legale)
			in complesso	con dimora		in- com- plesso	che si trovava		
				abituale	occasio- nale		in altri Comuni del Regno	all'e- stero	

Circondario di Spoleto.

Bevagna	5 648	1 187	6 388	6 325	63	156	124	32	6 481
Bevagna		594	2 991	2 956	35	120	96	24	3 076
Cantalupo		140	784	782	2	9	8	1	791
Limigiano		71	383	383	—	7	5	2	390
Castelbuono		99	553	553	—	3	3	—	556
Torre del Colle		159	886	864	22	11	7	4	875
Gaglioli		124	791	787	4	6	5	1	793
Campello sul Clitunno	4 004	421	1 814	1 799	15	119	105	14	1 918
Bianca		247	1 082	1 078	4	29	23	6	1 107
Pissignano		95	402	396	6	5	4	1	401
Acera		27	138	137	1	16	12	4	153
Spina		22	83	83	—	19	18	1	102
Agliano		30	109	105	4	50	48	2	155
Cascia	17 981	1 034	4 718	4 714	4	978	872	106	5 692
Cascia		203	882	881	1	127	118	9	1 008
Ocosce		65	333	333	—	11	11	—	344
Roccaporena		23	100	100	—	12	6	6	112
Collegiacone		15	110	110	—	8	5	3	118
Atri		14	75	75	—	4	4	—	79
Giappiedi		17	73	73	—	15	15	—	88
Poggioprimocaso		41	170	170	—	79	78	1	249
Piandoli		9	57	57	—	15	14	1	72
Cerasola		23	82	82	—	45	29	16	127
Avendita		68	297	297	—	95	76	19	392
Colle d'Avendita		12	62	62	—	19	18	1	81
Logna		34	167	167	—	48	40	8	215
San Giorgio		25	133	133	—	24	21	3	157
Sant'Anatolia		11	30	30	—	13	12	1	43
Fogliano		47	208	208	—	50	35	15	258
Palmaiolo		17	85	85	—	28	25	3	113
Puro		6	25	25	—	4	4	—	29
Colforcella		29	94	94	—	41	41	—	135

Segue: TAVOLA I.

Spoletto (Circond.)

COMUNI e Frazioni di censimento	Superficie del territorio comunale Ettari	Famiglie e Convi- venze	Popolazione presente (di fatto)			Popolazione temporaneamente assente			Popo- lazione resi- dente (legale)
			in complesso	con dimora		in com- plesso	che si trovava		
				abituale	occasio- nale		in altri Comuni del Regno	all'e- stero	
<i>Segue: Cascia.</i>									
Tazzo		15	71	71	—	—	—	—	71
Maltignano		64	232	232	—	56	56	—	288
Colmotino		22	97	97	—	27	25	2	124
Manigi		15	81	81	—	1	1	—	82
Colle Santo Stefano . .		2	8	8	—	1	1	—	9
Serviglio		6	15	15	—	6	6	—	21
Santa Trinita		12	61	61	—	5	5	—	66
Castel Santa Maria . . .		27	118	118	—	33	29	4	151
Castel San Giovanni . . .		30	159	159	—	18	15	3	177
Sciedi		22	87	86	1	35	34	1	121
Onelli		46	207	205	2	48	43	5	253
Chiavano		18	110	110	—	17	16	1	127
La Villa		17	69	69	—	6	6	—	75
Buda		17	100	100	—	24	24	—	124
Coronella		8	43	43	—	12	12	—	55
Trognano		21	96	96	—	20	17	3	116
Opagna		17	107	107	—	12	12	—	119
Civita		16	74	74	—	19	18	1	93
Castel Ritaldi e San Gio- vanni	2 244	367	2 008	1 981	27	25	22	3	2 006
Castel Ritaldi		210	1 114	1 104	10	21	20	1	1 125
Castel San Giovanni . . .		95	528	515	13	3	1	2	518
Colle del Marchese . . .		62	366	362	4	1	1	—	363
Cerreto di Spoleto	7 394	446	2 008	1 949	59	273	228	45	2 222
Cerreto di Spoleto		216	1 058	1 030	28	82	50	32	1 112
Borgo Cerreto		60	272	256	16	15	12	3	271
Triponzo		68	263	252	11	44	36	8	296
Ponte		51	195	194	1	36	34	2	230
Rocchetta		28	113	112	1	47	47	—	159
Nortosce		23	107	105	2	49	49	—	154
Giano dell'Umbria	4 409	495	2 584	2 503	81	69	62	7	2 572
Giano dell'Umbria		313	1 643	1 596	47	37	32	5	1 633
Morcicchia		40	248	248	—	5	5	—	253
Castagnola		51	267	237	30	11	11	—	248
Montecchio		91	426	422	4	16	14	2	438

Segue: TAVOLA I.

Spoleto (Circond.)

COMUNI e Frazioni di censimento	Superficie del territorio comunale Ettari	Famiglie e Convi- venze	Popolazione presente (di fatto)			Popolazione temporaneamente assente			Popo- lazione resi- dente (legale)
			in complesso	con dimora		in com- plesso	che si trovava		
				abituale	occasio- nale		in altri Comuni del Regno	all'e- stero	
Gualdo Cattaneo	8 105	899	5 071	4 972	99	132	121	11	5 104
Gualdo Cattaneo		240	1 334	1 289	45	20	18	2	1 309
Pozzo		129	730	710	20	7	7	—	717
Marcellano		180	1 100	1 087	13	23	19	4	1 110
Saragano		75	448	444	4	7	7	—	451
Le Torri		94	402	394	8	33	33	—	427
San Terenziano		181	1 057	1 048	9	42	37	5	1 090
Montefalco	6 932	1 201	6 667	6 665	2	66	58	8	6 731
Montefalco		739	3 951	3 949	2	40	37	3	3 989
Casale		84	568	568	—	1	1	—	569
Turrita		166	971	971	—	6	6	—	977
Fabbri		81	449	449	—	7	4	3	456
San Luca		43	252	252	—	6	5	1	258
Pratta		88	476	476	—	6	5	1	482
Monteleone di Spoleto	6 206	358	1 431	1 420	11	346	297	49	1 766
Monteleone di Spoleto		170	565	559	6	180	142	38	739
Butine		42	236	234	2	28	23	5	262
Ruscio		81	311	310	1	80	78	2	390
Trivio		48	243	241	2	48	44	4	289
Rescia		17	76	76	—	10	10	—	86
Norcia	27 801	2 028	8 107	8 071	36	2 683	1 869	814	10 754
Norcia		874	3 565	3 537	28	643	263	380	4 180
Popoli		21	110	110	—	21	15	6	131
Piediripa		23	120	117	3	33	28	5	150
Ospedaletto		32	122	121	1	70	69	1	191
Legogne		31	120	120	—	37	36	1	157
Ancarano		108	584	584	—	86	35	51	670
Serravalle		94	309	309	—	199	145	54	508
San Pellegrino		110	507	507	—	260	175	85	767
Oericchio		36	171	171	—	17	8	9	188
Frascaro		35	143	143	—	59	39	20	202
Valcaldara		33	119	119	—	46	39	7	165
Savelli		63	275	275	—	81	53	28	356
Paganelli		6	19	19	—	10	9	1	29

Segue: TAVOLA I.

Spoletto (Circond.)

COMUNI e Frazioni di censimento	Superficie del territorio comunale Ettari	Famiglie e Convi- venze	Popolazione presente (di fatto)			Popolazione temporaneamente assente			Popo- lazione resi- dente (legale)
			in complesso	con dimora		in com- plesso	che si trovava		
				abituale	occasio- nale		in altri Comuni del Regno	all'e- stero	
Segue: <i>Norcia.</i>									
Forsivo		39	122	119	3	103	83	20	222
Campi		124	407	407	—	233	197	36	640
Nottoria		36	153	153	—	62	52	10	215
Sant'Andrea		28	103	103	—	38	22	16	141
Agriano		64	203	203	—	125	121	4	328
Aliena		21	44	44	—	83	75	8	127
Biselli		23	62	62	—	61	57	4	123
San Marco		13	71	71	—	19	19	—	90
Argentigli		3	13	13	—	2	—	2	15
Pescia		58	201	201	—	104	96	8	305
Cortigno		33	119	118	1	75	61	14	193
Castelluccio		120	445	445	—	216	172	44	661
Poggiodomo	4 088	205	817	796	21	150	136	14	946
Poggiodomo		60	248	241	7	10	10	—	251
Usigni		44	161	147	14	43	41	2	190
Roccatamburo		52	191	191	—	68	65	3	259
Mucciafora		49	217	217	—	29	20	9	246
Preci	8 157	711	2 659	2 643	16	923	756	167	3 566
Preci		149	568	561	7	126	98	28	687
Corone		40	157	155	2	28	20	8	183
Castelvecchio		39	144	143	1	27	21	6	170
Saccovescio		43	155	153	2	69	60	9	222
Piedivalle		57	181	180	1	90	56	34	270
Acquaro		20	75	75	—	30	25	5	105
Collescille		29	123	123	—	23	20	3	146
Roccanolfi		61	219	219	—	82	62	20	301
Valle		14	38	38	—	17	14	3	55
Montaglioni		27	112	110	2	29	25	4	139
Todiano		59	214	214	—	105	102	3	319
Abeto		65	221	220	1	126	115	11	346
Poggio di Croce		27	127	127	—	34	28	6	161
Collazzoni		33	117	117	—	66	53	13	183
Belforte		27	130	130	—	30	21	9	160
Montebufo		21	78	78	—	41	36	5	119

Segue: TAVOLA I.

Spoleto (Circond.)

COMUNI e Frazioni di censimento	Superficie del territorio comunale Ettari	Famiglie e Convi- venze	Popolazione presente (di fatto)			Popolazione temporaneamente assente			Popo- lazione resi- dente (legale)
			in complesso	con dimora		in com- plesso	che si trovava		
				abituale	occasio- nale		in altri Comuni del Regno	all'e- stero	
Sant'Anatolia di Narco	4 776	233	1 213	994	219	91	45	46	1 085
Sant'Anatolia di Narco		82	457	313	144	9	9	—	322
Castel San Felice		88	488	423	65	27	15	12	450
Caso		32	145	137	8	25	13	12	162
Gavelli		31	123	121	2	30	8	22	151
Scheggino	3 588	188	877	863	14	27	17	10	890
Scheggino		81	341	327	14	9	7	2	336
Ceselli		61	315	315	—	9	5	4	324
Civitella		20	85	85	—	2	—	2	87
Monte San Vito		26	136	136	—	7	5	2	143
Sellano	8 551	568	2 833	2 807	26	311	204	107	3 118
Sellano		137	655	648	7	53	40	13	701
Montesanto		112	576	570	6	71	43	28	641
Villamagina		102	531	525	6	52	25	27	577
Postignano		34	186	180	6	15	11	4	195
Apagni		22	100	99	1	13	10	3	112
Cammoro		97	493	493	—	70	48	22	563
Orsano		64	292	292	—	37	27	10	329
Spoleto	34 610	5 686	28 289	27 766	523	449	362	87	28 215
Spoleto		2 247	10 163	9 779	384	236	212	24	10 015
Ancajano		59	266	265	1	5	4	1	270
Acqualacastagna		10	35	35	—	1	1	—	36
Azzano		115	611	605	6	8	8	—	613
Acquajura		24	142	142	—	—	—	—	142
Baiano		88	458	457	1	3	3	—	460
Bazzano Superiore		74	358	358	—	10	4	6	368
Bazzano Inferiore		122	531	527	4	16	15	1	543
Balduini		25	128	125	3	—	—	—	125
Beroide		231	1 282	1 278	4	9	5	4	1 287
La Costa		24	149	149	—	—	—	—	149
Cese		27	113	113	—	12	12	—	125
Castagnacupa		26	165	165	—	—	—	—	165
Collerisano		93	489	486	3	1	1	—	487
Eggi		215	990	983	7	4	4	—	987
Fogliano		28	184	184	—	3	2	1	187

Segue: TAVOLA I.

Spoletto (Circond.)

COMUNI e Frazioni di censimento	Superficie del territorio comunale Ettari	Famiglie e Convi- venze	Popolazione presente (di fatto)			Popolazione temporaneamente assente			Popo- lazione resi- dente (legale)
			in complesso	con dimora		in com- plesso	che si trovava		
				abituale	occasio- nale		in altri Comuni del Regno	all'e- stero	
Segue: <i>Spoletto.</i>									
Maiano		59	309	309	—	4	4	—	313
Montemartano		81	466	466	—	—	—	—	466
Montebibico		42	221	220	1	5	5	—	225
Messenano		28	174	174	—	—	—	—	174
Morgnano		54	271	271	—	2	2	—	273
Morro		43	291	290	1	2	1	1	292
Ocenelli		37	227	227	—	1	—	1	228
Perchia		84	455	455	—	1	1	—	456
Patrico		18	111	111	—	1	1	—	112
Pompagnano		69	377	375	2	1	—	1	376
Protte		70	388	387	1	4	3	1	391
Poreta		87	447	442	5	2	1	1	444
Petrognano		23	148	148	—	—	—	—	148
Rutbiano		31	155	155	—	—	—	—	155
San Sabino		180	993	988	5	9	9	—	997
Sustrico		7	53	53	—	1	1	—	54
Sant'Anastasio		116	627	616	11	7	5	2	623
San Angelo in Mercole		162	840	824	16	15	4	11	839
Santa Croce		72	380	380	—	4	1	3	384
San Silvestro		83	388	388	—	3	2	1	391
San Giacomo		198	887	870	17	25	20	5	895
San Brizio		80	475	475	—	8	1	7	483
Silvignano		63	286	285	1	8	5	3	293
Strettura		96	490	480	10	17	7	10	497
Terzo San Severo		59	294	290	4	11	9	2	301
Terzo della Pieve		120	666	664	2	2	2	—	666
Trignano		55	334	334	—	—	—	—	334
Terraja		59	336	336	—	1	1	—	337
Uncinano		67	356	356	—	—	—	—	356
Vallocchia		45	326	296	30	—	—	—	296
Valdarena		20	92	88	4	—	—	—	88
Valle San Martino		70	362	362	—	7	6	1	369
Trevi	8 191	1 195	6 009	5 924	85	202	170	32	6 126
Trevi		305	1 296	1 214	82	75	64	11	1 289
Bovara		168	825	825	—	36	27	9	861
Cannaiola		127	732	732	—	23	14	9	755
Coste		56	321	321	—	4	4	—	325

Segue: TAVOLA I.

Spoleto-Terni (Circond.)

COMUNI e Frazioni di censimento	Superficie del territorio comunale Ettari	Famiglie e Convi- venze	Popolazione presente (di fatto)			Popolazione temporaneamente assente			Popo- lazione resi- dente (legale)
			in complesso	con dimora		in com- plesso	che si trovava		
				abituale	occasio- nale		in altri Comuni del Regno	all'e- stero	
<i>Segue: Trevi.</i>									
Manciano		40	205	205	—	1	1	—	206
Matigge		108	610	610	—	7	7	—	617
Parrano		63	309	309	—	2	2	—	311
Pettino		39	181	181	—	26	26	—	207
Picciche		52	290	290	—	3	3	—	293
Pigge		69	351	351	—	3	2	1	354
Ponze		7	48	48	—	—	—	—	48
Santa Maria in Valle . .		117	570	570	—	18	18	—	588
San Lorenzo		44	271	268	3	4	2	2	272
Vallo di Nera	3 663	202	908	898	10	104	78	26	1 002
Piedipaterno sul Nera . .		53	233	231	2	19	13	6	250
Vallo di Nera		75	302	296	6	51	45	6	347
Montefiorello		22	97	97	—	9	3	6	106
Meggiano		38	188	186	2	23	15	8	209
Geppa		6	48	48	—	—	—	—	48
Paterno		8	40	40	—	2	2	—	42
Circondario di Spoleto . .	166 348	17 424	84 401	83 090	1 311	7 104	5 526	1 578	90 194

Circondario di Terni.

Acquasparta	7 657	752	4 010	4 004	6	71	58	13	4 075
Acquasparta		369	1 816	1 815	1	25	24	1	1 840
Configni		37	202	202	—	3	3	—	205
Casteldelmonte		13	76	76	—	7	2	5	83
Casigliano		101	663	661	2	19	16	3	680
Firenzuola		35	170	170	—	2	2	—	172
Macerino		58	311	309	2	11	9	2	320
Porzano		76	382	382	—	3	1	2	385
Rosaro		53	327	326	1	1	1	—	327
Scoppio		10	63	63	—	—	—	—	63
Alviano	2 407	270	1 291	1 287	4	8	8	—	1 295
Amelia	13 310	2 002	9 922	9 797	125	427	339	88	10 224
Amelia		1 163	5 530	5 428	102	258	217	41	5 686
Porchiano		227	1 078	1 060	18	50	46	4	1 110
Sambucetole		85	438	437	1	19	14	5	456
Macchie		73	423	423	—	19	6	13	442

Segue: TAVOLA I.

Terni (Circond.)

COMUNI e Frazioni di censimento	Superficie del territorio comunale Ettari	Famiglie e Convi- venze	Popolazione presente (di fatto)			Popolazione temporaneamente assente			Popo- lazione resi- dente (legale)
			in complesso	con dimora		in com- plesso	che si trovava		
				abituale	occasio- nale		in altri Comuni del Regno	all'e- stero	
Segue: <i>Amelia</i> .									
Collicello		44	315	313	2	2	1	1	315
Montecampano		120	753	752	1	13	10	3	765
Foce		79	413	413	—	2	1	1	415
Fornole		211	972	971	1	64	44	20	1 035
Arrone	4 000	577	2 546	2 534	12	49	28	21	2 583
Arrone		390	1 662	1 651	11	43	24	19	1 694
Casteldilago		114	540	540	—	4	2	2	544
Buonacquisto		73	344	343	1	2	2	—	345
Attigliano	1 060	218	889	886	3	17	17	—	903
Calvi dell'Umbria	4 784	554	2 719	2 701	18	51	47	4	2 752
Calvi dell'Umbria		201	935	920	15	31	31	—	951
San Lorenzo		45	179	179	—	6	5	1	185
Poggiolo		47	221	221	—	3	3	—	224
San Carlo		63	303	303	—	1	1	—	304
Piloni		30	179	179	—	—	—	—	179
Santa Maria Maddalena		54	276	275	1	5	2	3	280
Santa Maria della Neve		114	626	624	2	5	5	—	629
Cesi	4 967	701	3 215	3 211	4	142	116	26	3 353
Cesi		525	2 412	2 409	3	65	61	4	2 474
Portaria		149	654	653	1	75	55	20	728
Appecano		13	66	66	—	—	—	—	66
Polenaco		14	83	83	—	2	—	2	85
Collescipoli	1 680	739	3 564	3 553	11	37	31	6	3 590
Collestatte	1 252	334	1 416	1 392	24	23	22	1	1 415
Collestatte		258	1 049	1 030	19	23	22	1	1 053
San Liberatore		76	367	362	5	—	—	—	362
Ferentillo	6 994	584	2 484	2 420	64	280	114	166	2 700
Ferentillo		265	1 074	1 053	21	81	38	43	1 134
Gabbio		9	40	40	—	3	2	1	43
Monterivoso		84	363	355	8	64	37	27	419
San Mamiliano		51	244	240	4	6	2	4	246
Nicciano		20	104	102	2	6	2	4	108
Castellonalto		32	141	137	4	27	13	14	164

Segue: TAVOLA I.

Terni (Circond.)

COMUNI e Frazioni di censimento	Superficie del territorio comunale Ettari	Famiglie e Convi- venze	Popolazione presente (di fatto)			Popolazione temporaneamente assente			Popo- lazione resi- dente (legale)
			in complesso	con dimora		in com- plesso	che si trovava		
				abituale	occasio- nale		in altri Comuni del Regno	all'e- stero	
Segue: <i>Ferentillo</i> .									
Terria		32	145	144	1	30	13	17	174
Macenano		91	373	349	24	63	7	56	412
Giove	1 477	374	1 531	1 525	6	40	39	1	1 565
Guardea	3 891	377	1 901	1 900	1	136	136	—	2 036
Guardea		286	1 354	1 354	—	132	132	—	1 486
Poggio		55	289	288	1	2	2	—	290
Frattucce		36	258	258	—	2	2	—	260
Lugnano in Teverina	3 009	385	1 770	1 756	14	80	80	—	1 836
Montecastrilli	11 480	1 127	6 249	6 208	41	122	110	12	6 330
Montecastrilli		245	1 388	1 373	15	9	8	1	1 382
Castel Todino		86	472	467	5	24	22	2	491
Farnetta		68	334	332	2	—	—	—	332
Dunarobba		57	335	335	—	4	4	—	339
Collesecco		42	289	289	—	—	—	—	289
Avigliano		184	994	987	7	20	14	6	1 007
Quadrelli		82	437	431	6	8	8	—	439
Sismano		100	626	626	—	6	3	3	632
Castel dell'Aquila		140	754	748	6	15	15	—	763
Santa Restituta		69	351	351	—	26	26	—	377
Toscolano		54	269	269	—	10	10	—	279
Montefranco	1 008	303	1 259	1 259	—	104	63	41	1 363
Narni	19 709	2 857	14 014	13 865	149	163	144	19	14 028
Narni		1 344	6 294	6 243	51	84	79	5	6 327
Capitone		192	880	871	9	16	15	1	887
Itieli		228	1 317	1 309	8	7	4	3	1 316
Montoro		138	698	658	40	4	4	—	662
Schifanoia		153	850	850	—	4	4	—	854
Sant'Urbano		113	626	625	1	1	—	1	626
Guadamello		92	496	490	6	8	7	1	498
Taizzano		112	532	529	3	4	3	1	533
Gualdo		91	495	494	1	10	6	4	504
Borgheria		108	502	501	1	3	3	—	504
Vigne		80	402	402	—	8	6	2	410
Stifone		87	393	373	20	11	11	—	384

Segue: TAVOLA I.

Terni (Circond.)

COMUNI e Frazioni di censimento	Superficie del territorio comunale Ettari	Famiglie e Convi- venze	Popolazione presente (di fatto)			Popolazione temporaneamente assente			Popo- lazione resi- dente (legale)
			in complesso	con dimora		in com- plesso	che si trovava		
				abituale	occasio- nale		in altri Comuni del Regno	all'e- stero	
Segue: <i>Narni.</i>									
San Vito		57	231	229	2	2	1	1	231
San Liberato		62	298	291	7	1	1	—	292
Otricoli	2 913	460	2 087	2 085	2	39	22	17	2 124
Otricoli		330	1 476	1 474	2	30	14	16	1 504
Poggio		130	611	611	—	9	8	1	620
Papigno	687	987	4 527	4 513	14	54	49	5	4 567
Papigno.		386	1 728	1 726	2	26	26	—	1 752
Campomicciolo		436	2 073	2 072	1	16	11	5	2 088
Marmore		165	726	715	11	12	12	—	727
Penna in Teverina	1 035	234	979	962	17	20	19	1	982
Piediluco	1 853	291	1 319	1 308	11	45	45	—	1 353
Polino	1 998	107	386	380	6	84	72	12	464
San Gemini	2 726	489	2 438	2 428	10	26	26	—	2 454
Stroncone	7 148	889	4 063	4 036	27	50	49	1	4 086
Stroncone		631	2 822	2 807	15	35	35	—	2 842
Coppe		66	261	259	2	4	3	1	263
Aguzzo		73	339	332	7	3	3	—	335
Finocchieto.		65	347	347	—	5	5	—	352
Vasciano		54	294	291	3	3	3	—	294
Terni	10 731	8 570	36 324	35 674	650	816	741	75	36 490
Terni.		7 657	31 984	31 358	626	788	718	70	32 146
Rocca San Zenone		407	1 914	1 900	14	12	11	1	1 912
Collelicino		107	497	487	10	5	4	1	492
Miranda.		259	1 254	1 254	—	2	1	1	1 256
Cecalocco		22	106	106	—	—	—	—	106
Battiferro		25	123	123	—	—	—	—	123
Acquapalombo		33	183	183	—	—	—	—	183
Poggio Lavarino.		60	263	263	—	9	7	2	272
Torre Orsina	543	101	438	436	2	15	7	8	451
Circondario di Terni.	118 319	24 282	111 341	110 120	1 221	2 899	2 382	517	113 019
Provincia di Perugia.	976 714	143 155	738 070	728 443	9 627	32 227	22 758	9 469	760 670



TAVOLA II.

**Popolazione presente dei singoli Centri e delle case sparse
nei Comuni, nelle Frazioni di censimento, nei Circondari e nella Provincia.**

Altimetria dei Centri e delle Frazioni di Censimento.

AVVERTENZE. — A differenza dei dati della Tav. I di prevalente carattere statistico, tutti riferentisi a ripartizioni territoriali (Comuni e Frazioni di Censimento) nettamente delimitate, i dati della Tav. II di prevalente carattere geografico, si riferiscono ai singoli Centri o gruppi di popolazione, per ognuno dei quali si dà, oltre la popolazione presente, l'altimetria, nelle indicazioni ricavate dalle tavolette della Carta topografica d'Italia al 25 000 o al 50 000, e rivedute dall'Istituto Geografico Militare.

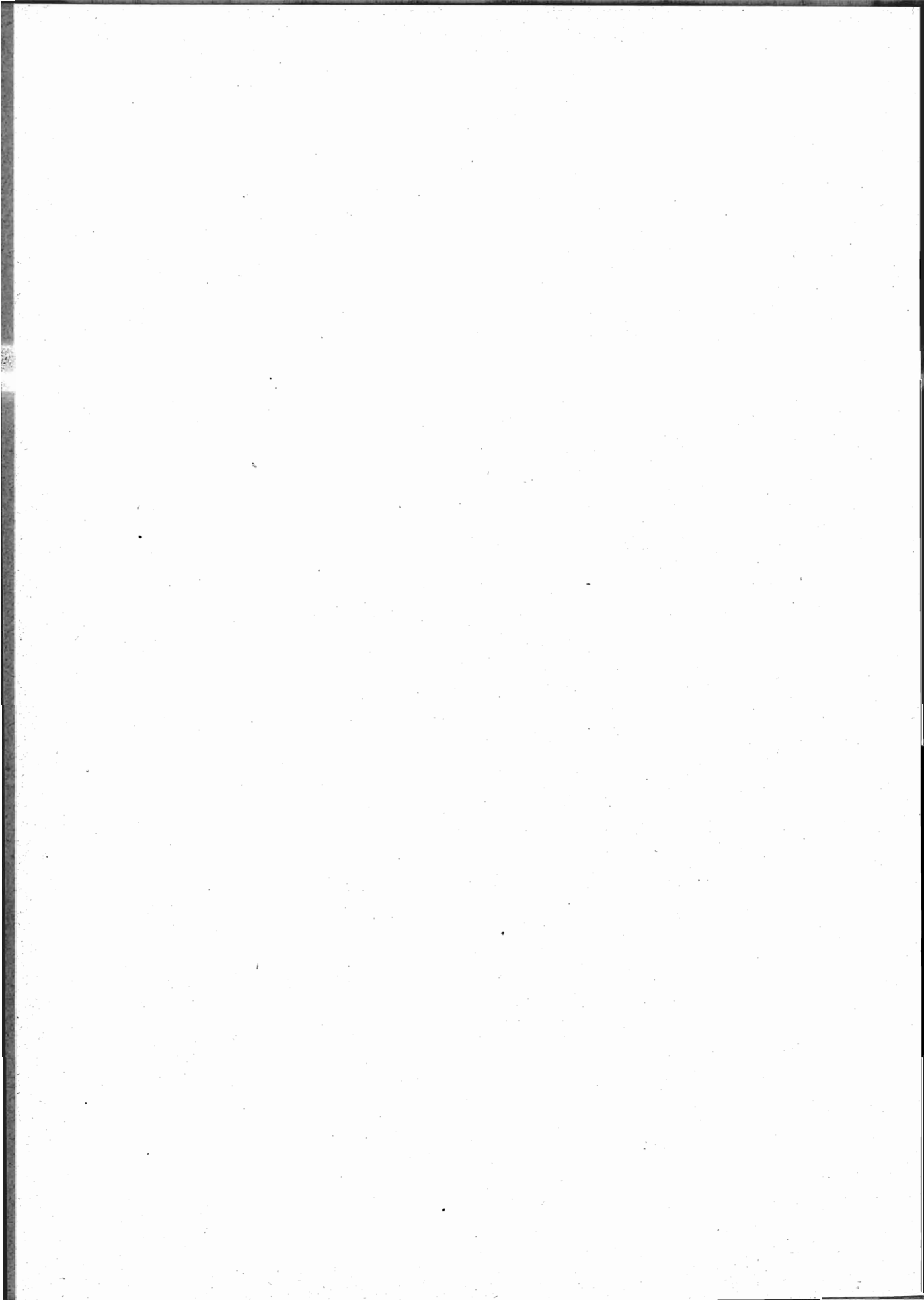
Per collegare peraltro il contenuto di questa tavola con quello della Tav. I si è aggiunta, di fronte al Centro che dà nome alla frazione di censimento, la indicazione della popolazione censita nelle case sparse di tutta la frazione, cosicchè nei casi in cui una frazione è divisa in più centri, la somma della popolazione di questi centri, (compreso quello che dà il nome alla frazione) con la popolazione delle case sparse, dà il totale della popolazione della frazione riportato nella Tav. I.

La identificazione dei singoli centri è stata fatta sulle notizie fornite dai Comuni in apposito modello di censimento e sulle speciali notazioni dei nomi di località segnate sui fogli di famiglia, messe a confronto con le segnalazioni delle tavolette topografiche già ricordate.

E' opportuno avvertire che, essendosi rilevati per la prima volta nell'attuale censimento i singoli Centri, si è sostituita alla consueta espressione generica e complessiva di *popolazione agglomerata*, (in contrapposto a quella di *popolazione in case sparse*), quella di *popolazione dei centri* classificata secondo la importanza demografica diversa dei centri stessi. (Vedasi prospetto a pag. XIII).



TAVOLA II.

Popolazione presente dei singoli Centri e delle case sparse
nei Comuni, nelle Frazioni di censimento, nei Circondari e nella Provincia.

Altimetria dei Centri e delle Frazioni di censimento.

Foligno (Circond.)

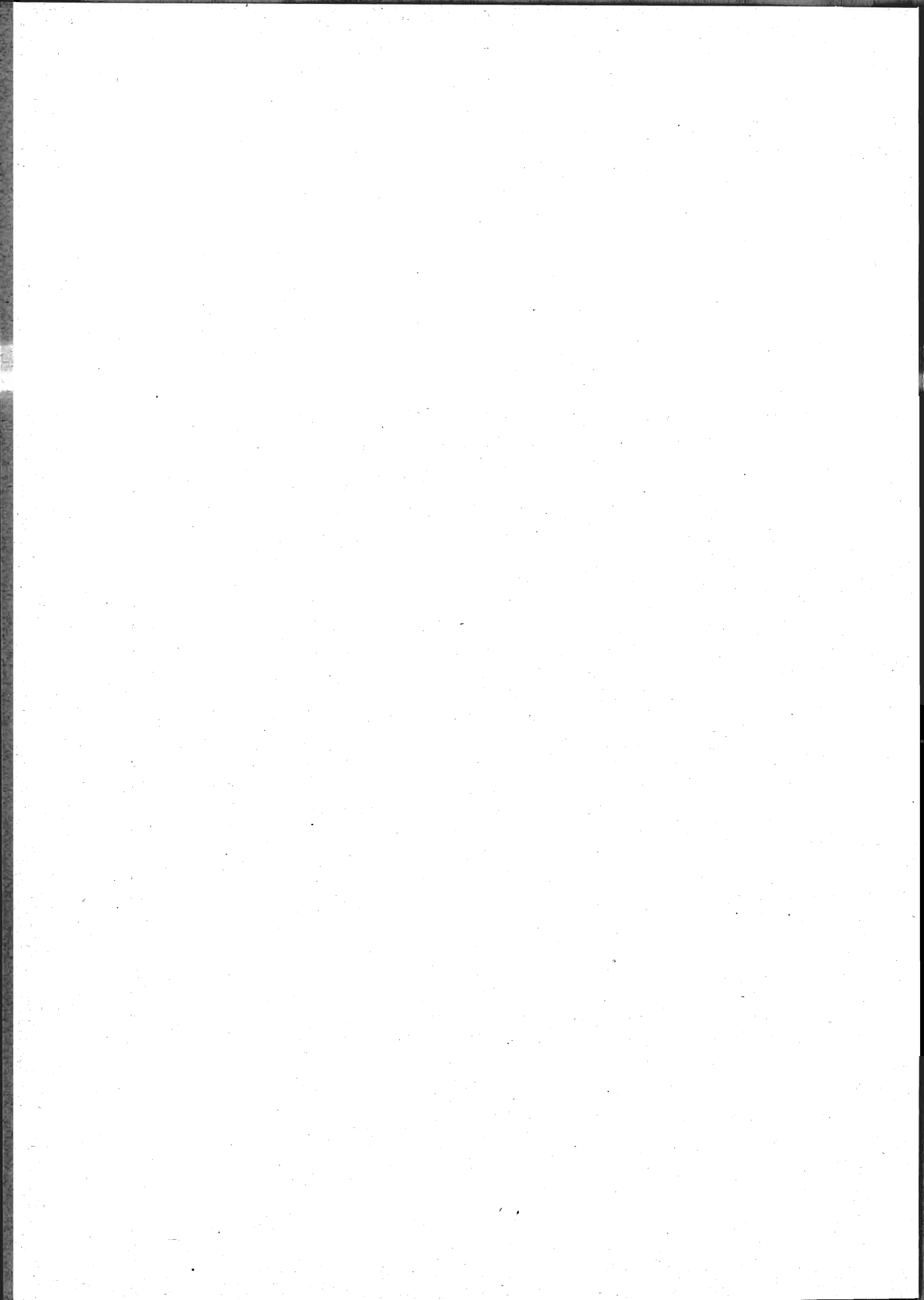
COMUNI Frazioni di censimento e Centri (a)	Altimetria metri	Popolazione presente		COMUNI Frazioni di censimento e Centri	Altimetria metri	Popolazione presente	
		dei singoli Centri	delle case sparse			dei singoli Centri	delle case sparse
		abitanti				abitanti	
<i>Circondario di Foligno.</i>				Foligno		26.493	6.284
				Foligno	234	12.888	—
Assisi	—	9.757	9.963	Fiamenga	217	361	1.315
Assisi	424	5.353	855	<i>Budino</i>	201	253	—
Santa Maria degli Angeli	218	1.332	892	<i>Maceratola</i>	218	288	—
Tordibetto	260	60	348	<i>Cave</i>	219	119	—
Costa di Trex.	570	—	423	Scafali	214	429	754
San Vitale	375	80	743	<i>Corvia</i>	220	227	—
Palazzo	235	243	547	<i>Particani</i>	220	264	—
Rivotorto	211	—	1.331	<i>Borroni</i>	221	283	—
<i>Osteriola</i>	210	126	—	<i>Sterpete</i>	220	408	—
Capodacqua	336	—	816	Sant'Eraclio	230	1.617	798
Castelnuovo	195	256	543	<i>Case Vecchie</i>	209	122	—
Tordandrea	192	262	351	<i>Santa Maria in Campis.</i>	261	117	—
Santa Maria di Lignano.	760	—	492	<i>Scandolaro</i>	443	233	—
Petrignano	214	473	767	<i>Colle di Scandolaro . .</i>	316	70	—
Mora	432	215	—	<i>Cancellara</i>	444	170	—
Rocca Sant'Angelo . . .	322	242	—	<i>Santo Stefano de' Pic-</i>			
Sterpeto	344	53	346	<i>cioni</i>	357	72	—
Torchigina	217	225	373	<i>Roviglieto</i>	704	101	—
Pieve San Nicolò . . .	602	273	—	SanGiovanni Profiamma	255	934	961
Paradiso	662	—	320	Belfiore	281	911	683
San Gregorio	275	52	167	<i>Vescia</i>	250	904	—
Armenzano	759	88	287	<i>Scanzano</i>	250	336	—
Poggio Morico	618	209	—	<i>Uppello</i>	375	427	—
Porziano	643	19	362	Capodacqua	380	526	763
Monteverde	560	196	—	Colfiorito	763	503	167
Cannara	—	1.166	2.180	<i>Annifo</i>	872	486	—
Cannara	197	956	1.503	<i>Forcatura</i>	858	143	—
Collemancio	506	210	677	Scopoli	537	480	509
				<i>Pale</i>	481	248	—

(a) — I nomi in carattere *tondo* corrispondono alle singole frazioni di censimento della Tavola I: quando la frazione ha un centro abitato dello stesso nome la popolazione di questo centro è indicata nella seconda colonna del prospetto, e nella terza è riportata la popolazione sparsa dell'intera frazione.

Gli altri centri abitati sono indicati di seguito, frazione per frazione, subito dopo il nome della frazione di cui fanno parte, in carattere *corsivo*. Così ad esempio, *Osteriola* è un centro della frazione di Rivotorto.

Segue: TAVOLA II.

Foligno (Circond.)

COMUNI Frazioni di censimento e Centri (a)	Altimetria metri	Popolazione presente		COMUNI Frazioni di censimento e Centri	Altimetria metri	Popolazione presente	
		del singoli Centri	delle case sparse			del singoli Centri	delle case sparse
		abitanti				abitanti	
Segue: Foligno.							
Sostino	668	196	—	Colsaino	671	—	226
Casenove	560	318	222	Lanciano	672	62	436
Leggiana	555	158	—	Maccantone	555	—	197
Serrone	570	220	—	Le Moline	445	417	—
Volperino	829	254	—	Gaifana	485	155	—
Popola	850	135	—	Boschetto	525	311	85
Rasiglia	694	380	112	Colle	518	299	—
Verchiano	784	769	—	Costa	607	193	—
Roccafranca	827	143	—	Poggio Parrano	615	152	98
Fossato di Vico	—	2 011	862	Salmaregia	609	82	—
Fossato di Vico	581	679	186	Cellerano	670	88	153
Palazzolo	472	433	118	Ville Santa Lucia	664	198	—
Porello	510	482	350	Casaluna	625	—	215
Colbassano	450	199	114	Schiagni	597	70	436
Osteria del Gatto	420	218	94	Bagnara	620	174	242
Gualdo Tadino	—	6 291	5 279	Stravignano	561	213	138
Gualdo Tadino	535	3 616	1 054	Sorifa	675	195	145
Rigali	540	440	44	Mosciano	755	314	—
Petroia	575	139	—	Sigillo		1 769	379
Corcia	557	113	—	Sigillo	486	1 686	257
Roveto	567	138	414	Scirca	506	83	122
Voltole	610	50	944	Spello		2 849	3 312
Grello	705	31	601	Spello	314	2 681	3 066
Pastina	605	65	—	Collepino	598	110	191
Pieve di Compresseto	554	240	696	San Giovanni	200	58	55
Poggio Sant'Ercolano	677	100	—	Valtopina		592	1 082
Piaggie	530	170	238	Valtopina	363	214	190
San Pellegrino	531	412	791	Vallemare	650	58	86
Caprara	527	178	—	Colfulignato	722	44	190
Palazzo Mancinelli	501	307	497	Giove	540	102	60
Vaccara	450	292	—	Poggio	625	34	124
Nocera Umbra	—	4 408	3 870	Sasso	562	76	197
Nocera Umbra	548	1 061	462	Gallano	546	23	73
Mascionchie	526	67	80	Capranica	410	41	162
Nocera Stazione	396	158	210	Circondario di Foligno		55 336	33 211
Villa di Postignano	498	106	335				
Ponte Parrano	428	93	412				

Segue: TAVOLA II.

Orvieto (Circond.)

COMUNI Frazioni di censimento e Centri (a)	Altimetria metri	Popolazione presente		COMUNI Frazioni di censimento e Centri	Altimetria metri	Popolazione presente	
		dei singoli Centri	delle case sparse			dei singoli Centri	delle case sparse
		abitanti				abitanti	
<i>Circondario di Orvieto.</i>				San Lorenzo	409	208	112
				Colle	352	253	163
				Santa Maria	251	134	199
Allerona	472	621	1 511	Orvieto	—	7 598	11 811
Castel Giorgio	—	387	2 208	Orvieto	315	7 137	1 649
Castel Giorgio	559	278	1 986	Rocca Ripesena	315	—	430
Benano	509	109	222	Bardano	336	—	503
Castel Viscardo	—	2 147	466	Bagni	311	—	723
Castel Viscardo	505	1 121	148	Morrano	297	—	910
Monte Rubiaglio	340	765	175	Capretta	410	—	883
Viceno	480	261	143	San Faustino	500	—	438
Città della Pieve	—	2 781	6 133	Prodo	404	—	686
Città della Pieve	508	2 492	4 431	Titignano	521	—	353
Salci	322	141	625	Corbara	186	—	1 179
Moiano	353	148	1 077	Sant'Egidio	213	—	451
Fabbro	—	1 476	852	Tordimonte	243	—	504
Fabbro	364	408	552	Botto	306	—	218
Poggiovalle	343	384	—	Canale	359	—	1 010
San Pietro	640	98	—	Torre San Severo	525	—	991
Carnaiola	350	498	300	Sugano	436	461	883
Ficulle Stazione	239	88	—	Paciano	391	324	1 201
Ficulle	—	1 102	2 105	Parrano	—	541	825
Ficulle	437	900	2 105	Parrano	441	239	490
Olevole	324	105	—	Verciano	400	—	189
San Cristoforo	476	97	—	Cantone	512	213	125
Montegabbione	—	729	1 621	Pievelunga	487	89	21
Montegabbione	594	532	648	Piegaro	—	494	4 681
Castel di Fiori	532	45	278	Piegaro	356	494	580
Montegiove	627	58	506	Ierna	320	—	628
Frattaguida	493	94	189	Macereto	290	—	238
Monteleone d'Orvieto	—	1 113	1 270	Oro	305	—	246
Monteleone d'Orvieto	495	518	796	Castiglion Fosco	350	—	711
				Collebaldo	340	—	336
				Gaiche	436	—	563

Segne: TAVOLA II.

Orvieto-Perugia (Circond.)

COMUNI Frazioni di censimento e Centri (a)	Altimetria metri	Popolazione presente		COMUNI Frazioni di censimento e Centri	Altimetria metri	Popolazione presente	
		dei singoli Centri	delle case sparse			dei singoli Centri	delle case sparse
		abitanti				abitanti	
Segue: <i>Pieguro.</i>							
Greppolischieto	657	—	200	Costano	189	291	535
Pietrafitta	276	—	647	Ospedalicchio	200	194	357
Cibottola	469	—	532	Bettona	355	501	3 347
Porano	—	753	647	Castiglione del Lago	—	3 740	10 949
Porano	444	711	331	Castiglione del Lago	304	595	1 225
Castel Rubello	420	42	316	Piana	277	148	956
San Venanzo	—	704	2 011	Badia	326	90	751
San Venanzo	465	336	451	Sanfatucchio	305	351	1 155
Rotecastello	358	119	193	Casamaggiore	354	146	422
Civitella de' Conti	480	32	284	Giojella	366	288	541
Collelungo	459	106	447	Pozzuolo	358	679	1 748
Ripalvella	441	111	636	Petrignano	338	238	566
San Vito in Monte	—	464	1 533	Vajano	372	147	1 021
San Vito in Monte	620	129	357	Villa Strada	349	165	928
Poggio Aquilone	298	125	274	Panicarola	269	444	333
Pornello	427	60	334	Macchie	274	293	677
Palazzo Bovarino	537	150	568	Porto	312	156	626
Circondario di Orvieto	—	21 234	38 875	Citerna	—	532	2 156
<i>Circondario di Perugia.</i>							
Baschi	—	3 136	3 320	Città di Castello	—	9 183	20 835
Baschi	165	590	520	Città di Castello	288	6 798	573
Montecchio	377	876	503	Lerchi	290	240	2 229
Civitella de' Pazzi	476	496	921	Belvedere	436	—	2 747
Tenaglie	332	200	531	Cerbara	301	189	2 008
Mezzole	611	184	269	<i>Piosina.</i>	286	150	—
Acqualoreto	426	194	402	Santa Lucia	313	173	1 089
Collelungo	479	354	48	San Secondo	270	382	1 933
Morre	534	204	19	<i>Fabbrecc</i>	273	162	—
Morrucce	562	38	107	<i>Trestina</i>	292	288	—
Bastia	—	1 942	3 021	Promano	285	121	1 721
Bastia	201	1 169	2 129	Fraccano	551	83	1 024
<i>Bastiola</i>	201	288	—	Vallurbana	500	—	560
				Scalocchio	647	—	729

Segue: TAVOLA II.

Perugia (Circond.)

COMUNI Frazioni di censimento e Centri (a)	Altimetria metri	Popolazione presente		COMUNI Frazioni di censimento e Centri	Altimetria metri	Popolazione presente	
		dei singoli Centri	delle case sparse			dei singoli Centri	delle case sparse
		abitanti				abitanti	
Segue: Città di Castello.							
Petroia	300	213	639	Sant'Angelo di Celle	175	85	1 167
Lugnano	359	126	1 607	San Nicolò di Celle.	176	290	885
San Pietro a Monte	324	—	2 160	Castelleone.	398	96	162
Monte Ruperto	526	—	54	Pomonte	396	59	366
Morra	310	113	1 227	Fratta Todina.. . . .	214	243	1 665
Muccignano	696	55	—	Gubbio	529	6 284	24 166
San Martin Pereto.	547	55	—	Lisciano Niccone	508	143	1 899
Caspignano	535	35	—	Magione	299	824	1 217
Candeggio	624	—	535	Magione	299	824	1 217
Collazzone	—	697	2 995	Casebasse	243	88	—
Collazzone	469	268	685	Monte Colognola.	405	152	537
Toscella	440	12	47	Monte del Lago	295	149	113
Piedicolle	324	98	507	San Feliziano.	279	507	134
Assignano	297	12	147	San Savino	314	291	91
Collepepe	249	127	885	Sant'Arcangelo	350	—	620
Gaglietole	329	74	207	Agello	411	440	1 625
Casalalta	325	57	418	Monte Melino.	347	622	97
Canalicchio	420	49	99	Montesperello	338	50	218
Corciano	—	1 933	4 073	San Valentino di Villa	328	268	696
Corciano e Taverna.	408	557	658	Collesanto	315	172	121
Migiana	301	168	338	Caligiana	471	—	209
Mantignana	283	452	859	Borgogiglione	501	—	228
Capocavallo	339	115	468	Marsciano	—	4 443	11 578
Castelvieto.	354	66	388	Marsciano	184	1 219	1 530
Solomeo	273	148	289	Ammeto	182	—	643
San Mariano	315	289	786	Cerqueto	310	438	917
Chiugiana	341	138	287	Morcella	221	183	377
Costacciaro	—	1 521	944	Sant' Elena	303	44	282
Costacciaro	567	962	555	Papiano	251	342	1 407
Villa Col de' Canali.	551	374	218	Compignano	264	214	627
Costa San Savino	596	185	171	San Valentino.	320	143	575
Deruta	—	2 063	4 362	Spina	294	329	631
Deruta	218	992	1 110	Mercatello	260	167	326
Casalina	168	272	243	Castello delle Forme	263	183	915
Ripabianca	231	269	429				

Segue: TAVOLA II.

Perugia (Circond.)

COMUNI Frazioni di censimento e Centri (a)	Altimetria metri	Popolazione presente		COMUNI Frazioni di censimento e Centri	Altimetria metri	Popolazione presente	
		dei singoli Centri	delle case sparse			dei singoli Centri	delle case sparse
		abitanti				abitanti	
<i>Segue: Marsciano.</i>							
Migliano	452	62	253	Perugia	—	37 710	35 261
Monte Vibiano	395	93	106	Perugia	493	24 133	—
Monte Lagello	414	—	135	San Martino in Colle	284	984	3 865
Olmeto	287	60	282	Ponte Valleceppi	192	2 143	2 850
Pieve Caina	217	163	242	Ponte Felcino	200	1 836	2 922
Sant'Apollinare	255	56	295	Fontana	415	1 012	3 408
Villanuova	248	152	414	Castel del Piano	244	1 490	4 897
San Biagio della Valle	262	291	739	Ponte Pattoli	215	733	2 902
Badiola	256	84	294	Ripa	313	2 452	2 872
Castiglione della Valle	212	220	588	Civitella Benazzone	440	555	3 793
Massa Martana	—	833	3 956	Pantano	382	77	1 902
Massa Martana	356	250	1 860	Mugnano	234	993	2 622
<i>Raggio</i>	281	92	—	Ponte San Giovanni	189	1 302	3 228
Colpetrazzo	300	96	597	Pietralunga	565	619	4 076
Mezzanelli	379	77	122	San Giustino	—	3 137	2 962
Villa San Faustino	290	64	414	San Giustino	331	905	181
Montignano	339	78	197	Sant'Anastasio	427	47	238
Viepri	471	108	404	Cospaia	370	126	276
Castelrinaldi	429	68	362	Capanne	294	56	250
Monte Castello di Vibio	—	357	1 984	Celalba	360	134	83
Monte Castello di Vibio	422	232	1 681	Montione	426	51	79
Doglio	489	125	303	Pitigliano	345	42	246
Montone	485	480	2 299	Corposanó	531	150	221
Panicale	—	1 491	4 222	Selei	291	714	255
Panicale	441	476	1 349	Lama	330	569	492
Tresa	287	—	386	Colle Plinio	366	78	89
Tavernelle	240	462	623	Valdimonte	618	65	167
Mongiovino	486	375	394	Uselle	458	49	58
Montali	550	—	730	Passano	633	16	99
Missiano	343	178	281	Cantone	685	76	165
Colle San Paolo	325	—	357	Parnacciano	712	59	63
Acquaviva	380	—	102	Scheggia e Pascelupo	—	2 619	911
Passignano sul Trasimeno	—	1 074	3 156	Scheggia	575	511	783
Passignano sul Trasimeno	289	717	1 878	<i>Campitello</i>	665	234	—
Castel Rigone	653	357	1 278	<i>Ponte Calcara</i>	567	233	—
				<i>Pezza</i>	710	100	—
				<i>Valdorbìa</i>	507	45	—

Segue: TAVOLA II.

Perugia (Circond.)

COMUNI Frazioni di censimento e Centri (a)	Altimetria metri	Popolazione presente		COMUNI Frazioni di censimento e Centri	Altimetria metri	Popolazione presente	
		dei singoli Centri	delle case sparse			dei singoli Centri	delle case sparse
		abitanti				abitanti	
Segue: Scheggia e Pascelupo.							
Isoia Fossara	425	495	128	Rosceto	285	74	264
Pascelupo	528	260	—	San Damiano	365	18	277
<i>Coldipecchio</i>	604	297	—	Torrececcona	353	22	153
<i>Perticano</i>	404	257	—	Torregentile	358	24	286
<i>Montebollo</i>	565	187	—	Vasciano Nuovo	332	30	569
Todi	—	5 776	12 469	Torgiano	—	1 498	2 974
Todi	411	3 457	1 841	Torgiano	219	648	870
Asproli	359	25	246	Brufa	291	573	270
Cacciano	238	29	203	Signoria	207	—	796
Camerata	512	192	268	Miralduolo	265	—	511
Canonica	383	8	423	Ponte Nuovo	176	277	527
Casemasce	346	157	251	Tuoro	—	1 153	2 700
Cecanibbi	248	56	204	Tuoro	307	740	1 614
Chioano	293	75	199	Vernazzano	393	22	463
Colvalenza	351	122	743	Torale	334	45	90
Cordigliano	306	—	157	Isola Maggiore	309	186	—
Duesanti	319	123	463	Borghetto	260	153	326
Fiore	344	30	270	Piazzano	318	7	207
Ficareto	449	18	111	Umbertide	—	3 895	10 233
Frontignano	328	57	179	Umbertide	247	2 339	6 338
Ilci	267	100	522	<i>Niccione</i>	241	266	—
Izzalini	417	86	301	Pierantonio	243	454	601
Loreto	369	45	172	Monte Castelli	399	433	1 655
Lorgnano	285	18	49	<i>Ponte dei Banchetti</i>	260	44	—
Montemolino	233	93	364	<i>Calzolaro</i>	274	116	—
Montenero	409	88	143	Preggio	631	243	1 639
Monticello	372	43	173	Valfabbrica	—	707	2 290
Pantalla	241	143	939	Valfabbrica	288	432	789
Pesciano	482	69	371	Casa Castalda	521	275	754
Petroro	385	45	151	Poggio di Sotto	508	—	350
Pian di Porto	145	57	319	Collemincio	607	—	397
Pian di San Martino	147	84	604	Circondario di Perugia		101 273	190 709
Pontecuti	150	160	215				
Porchiano	302	53	177				
Quadro	522	26	307				
Ripaioli	281	86	344				
Romazzano	386	63	211				

Segue: TAVOLA II.

Rieti (Circond.)

COMUNI Frazioni di censimento e Centri (a)	Altimetria metri	Popolazione presente		COMUNI Frazioni di censimento e Centri	Altimetria metri	Popolazione presente	
		dei singoli Centri	delle case sparse			dei singoli Centri	delle case sparse
		abitanti				abitanti	
<i>Circondario di Rieti.</i>				Cicignano	279	77	183
				Poggio Sommavilla	185	217	33
Ascrea	—	1 013	48	Concerviano	—	874	127
Ascrea	752	499	7	Concerviano	579	176	45
Stipes	871	270	—	Pratoianni	758	255	25
Rigatti	843	244	41	Vaccareccia	776	325	12
Aspra	400	718	984	Cenciara	691	118	45
Belmonte in Sabina	—	805	295	Configni	—	293	679
Belmonte in Sabina	755	516	295	Configni	549	141	387
Ville	—	—	—	Lugnola	436	152	292
Prime Ville	740	103	—	Contigliano	—	1 988	1 645
Seconde Ville	735	86	—	Contigliano	488	628	1 042
Terze Ville	750	100	—	Casaline	416	160	—
Cantalupo in Sabina	303	580	563	Monticchiolo	404	62	—
Casaprota	—	985	279	Costa San Tomeo	956	430	106
Casaprota	531	589	217	Madonna del Piano	435	308	—
Collelungo	507	396	62	Collebaccaro	546	95	259
Castel di Tora	—	1 503	45	Canera	390	114	—
Castel di Tora	604	809	38	San Filippo	600	191	238
Colle di Tora	510	612	—	Cottanello	—	392	868
Monte di Tora	650	82	7	Cottanello	553	312	741
Castelnuovo di Farfa	340	992	140	Castiglione	679	80	127
Collalto Sabino	—	1 346	31	Fara in Sabina	—	2 255	2 183
Collalto Sabino	995	702	20	Fara in Sabina	484	319	1 176
Ricetto	943	422	—	Farfa	192	156	—
San Lorenzo	897	222	11	Coltodino	236	605	213
Collegiove	1 000	634	42	Canneto	234	436	643
Collevecchio	—	931	889	Corese Terra	182	423	151
Collevecchio	245	637	673	Passo Corese	28	316	—
				Forano	—	1 338	484
				Forano	208	1 074	248
				Gavignano	135	264	236

Segue: TAVOLA II.

Rieti (Circond.)

COMUNI Frazioni di censimento e Centri (a)	Altimetria metri	Popolazione presente		COMUNI Frazioni di censimento e Centri	Altimetria metri	Popolazione presente	
		dei singoli Centri	delle case sparse			dei singoli Centri	delle case sparse
		abitanti				abitanti	
Frasso Sabino	405	482	155	Morro Reatino	745	425	346
Greccio	705	251	1 665	Nespolo	911	702	—
Labro	—	881	782	Orvinio	830	1 512	—
Labro	628	229	452	Paganico	700	577	—
Colli	465	652	330	Petescia	703	987	16
Longone Sabino	—	1 460	514	Poggio Bustone	756	714	810
Longone Sabino	804	406	116	Poggio Catino	—	790	480
Roccaranieri	731	458	116	Poggio Catino	384	613	182
San Silvestro	750	318	137	Catino	373	177	298
Fassinoro	783	278	145	Poggio Fidoni	—	392	1 359
Magliano Sabina	—	2 237	1 742	Poggio Fidoni	611	188	541
Magliano Sabina	222	2 080	1 542	Cerchiera	595	61	541
Foglia	85	157	200	Poggio Perugino	821	143	277
Marcellini	930	773	—	Poggio Mirteto	—	2 281	1 492
Mompeo	457	496	275	Poggio Mirteto	242	1 551	1 391
Montasola	607	455	309	San Valentino	390	345	—
Montebuono	—	709	847	Castel San Pietro	383	385	101
Montebuono	325	498	659	Poggio Moiano	—	2 118	32
Fianello	194	211	188	Poggio Moiano	502	1 928	5
Monteleone Sabino	—	1 601	87	Cerdomare	390	190	27
Monteleone Sabino	491	1 086	47	Poggio Nativo	370	965	308
Ginestra	479	515	40	Poggio San Lorenzo	495	566	135
Montenero in Sabina	457	300	359	Pozzaglia	—	1 427	6
Monte San Giovanni in Sabina	728	490	730	Pozzaglia	860	805	6
Montopoli di Sabina	—	1 731	623	Montorio in Valle	930	295	—
Montopoli di Sabina	331	868	331	Pietraforte	694	327	—
Bocchignano	191	863	292				

Segue: TAVOLA II.

Rieti - Spoleto (Circond.)

COMUNI Frazioni di censimento e Centri (a)	Altimetria metri	Popolazione presente		COMUNI Frazioni di censimento e Centri	Altimetria metri	Popolazione presente	
		dei singoli Centri	delle case sparse			dei singoli Centri	delle case sparse
		abitanti				abitanti	
Rieti	—	11 810	7 165	Torricella in Sabina	—	1 242	393
Rieti	402	10 052	5 347	Torricella in Sabina	600	565	159
Casette	400	386	83	Ornaro	520	202	229
Castel San Benedetto	685	260	131	Oliveto	602	475	5
Sant'Elia Reatino	702	340	734	Torri in Sabina	—	961	1 159
Maglianello	736	133	145	Torri in Sabina	275	620	997
San Giovanni Reatino	431	428	119	Rocchettine	268	38	75
Castelfranco	635	141	307	Rocchette	266	303	87
Moggio	802	70	299	Vacone	510	155	281
Rivodutri	—	782	716	Varco Sabino	—	801	—
Rivodutri	560	568	716	Varco Sabino	719	442	—
Apoleggia	505	214	—	Poggio Vittiano	689	224	—
Roccantica	457	768	261	Rocca Vittiana	640	135	—
Rocca Sinibalda	—	1 601	564	Circondario di Rieti		65 923	35 767
Rocca Sinibalda	552	539	564				
Magnalardo	697	182	—				
Pantana	670	177	—				
Posticciola	544	374	—				
Vallecupola	1 006	329	—				
Salisano	463	387	272				
Scandriglia		2 213	494	Bevagna	—	2 568	3 820
Scandriglia	535	1 643	345	Bevagna	225	2 016	975
Ponticelli	335	570	149	Cantalupo	201	252	532
Selci	186	191	874	Limigiano	335	86	297
Stimigliano	205	898	265	Castelbuono	349	32	521
Tarano	—	612	949	Torre del Colle	250	114	772
Tarano	234	382	434	Gaglioli	346	68	723
San Polo	184	230	515	Campello sul Clitunno	—	1 363	451
Toffia	—	1 533	—	Bianca	290	217	284
Toffia	262	1 044	—	Ravale	295	201	—
Monte Santa Maria	417	489	—	Villa	270	175	—
				Castello	516	38	—
				Cozze	561	38	—
				Colle	547	60	—
				Lenano	532	69	—
				Pissignano	350	327	75

Circondario di Spoleto.

Segue: TAVOLA II.

Spoleto (Circond.)

COMUNI Frazioni di censimento e Centri (a)	Altimetria metri	Popolazione presente		COMUNI Frazioni di censimento e Centri	Altimetria metri	Popolazione presente	
		dei singoli Centri	delle case sparse			dei singoli Centri	delle case sparse
		abitanti				abitanti	
Segue: <i>Campello sul Clitunno.</i>							
Acera	971	76	62	Coronella	995	43	—
Spina	919	—	19	Trognano	1 002	96	—
<i>Spina Nuova.</i>	876	44	—	Opagna	1 196	107	—
<i>Spina Vecchia</i>	919	20	—	Civita	1 191	67	7
Agliano	1 031	98	11	Castel Ritaldi e San Gio-			
				vanni.	—	684	1 324
Cascia.	—	4 379	339	Castel Ritaldi	304	494	620
Cascia	743	783	99	Castel San Giovanni	229	109	419
Ocosce	910	224	109	Colle del Marchese	465	81	285
Roccaporena	707	95	5	Cerreto di Spoleto	—	1 271	737
Collegiacone	846	92	18	Cerreto di Spoleto	558	321	737
Atri	872	70	5	Borgo Cerreto	361	272	—
Giappiedi	837	73	—	Triponzo	470	263	—
Poggioprimocaso	837	170	—	Ponte	540	195	—
Piandoli	930	57	—	Rocchetta	787	113	—
Cerasola	773	82	—	Nortosce	867	107	—
Avendita	865	297	—	Giano dell' Umbria	—	1 379	1 205
Colle d'Avendita	902	62	—	Giano dell' Umbria	547	1 027	616
Logna	815	167	—	Morcicchia	559	96	152
San Giorgio	915	133	—	Castagnola	489	117	150
Sant' Anatolia	589	30	—	Montecchio	448	139	287
Fogliano	827	208	—	Gualdo Cattaneo	—	1 090	3 981
Palmaiolo	664	68	17	Gualdo Cattaneo	466	331	1 003
Puro	814	25	—	Pozzo	427	149	581
Colforcella	788	94	—	Marcellano	396	146	954
Tazzo	841	71	—	Saragano	463	63	385
Maltignano	726	232	—	Le Torri	450	123	279
Colmotino	933	97	—	San Terenziano	515	278	779
Manigi	938	81	—	Montefalco	—	3 023	3 644
Colle Santo Stefano	730	8	—	Montefalco	473	2 232	1 719
Serviglio	725	15	—	Casale	364	205	363
Santa Trinita	767	61	—	Turrata	311	226	745
Castel Santa Maria	1 169	118	—	Fabbri	270	219	230
Castel San Giovanni	1 028	159	—				
Sciedi	715	67	20				
Onelli	956	148	59				
Chiavano	1 141	110	—				
La Villa	1 012	69	—				
Buda	1 022	100	—				

Segue: TAVOLA II.

Spoleto (Circond.)

COMUNI Frazioni di censimento e Centri (a)	Altimetria metri	Popolazione presente		COMUNI Frazioni di censimento e Centri	Altimetria metri	Popolazione presente	
		dei singoli Centri	delle case sparse			dei singoli Centri	delle case sparse
		abitanti				abitanti	
Segue: <i>Montefalco.</i>							
San Luca	229	96	156	Usigni	1 000	161	—
Frattra	226	45	431	Rocatamburo	795	191	—
				Mucciafora	1 058	217	—
Monteleone di Spoleto		1 120	311	Preci	—	2 139	520
Monteleone di Spoleto	990	544	21	Preci	593	456	112
Butine	986	72	164	Corone	484	119	38
Ruscio	783	268	43	Castelvechio	624	115	29
Trivio	948	176	67	Sacovescio	744	151	4
Rescia	960	60	16	Piedivalle	610	165	16
Norcia	—	7 369	738	Acquaro	740	71	4
Norcia	604	2 827	738	Collescille	975	123	—
Popoli	712	110	—	Roccanolfi	727	160	59
Piediripa	748	120	—	Valle	852	38	—
Ospedaletto	1 027	122	—	Montaglioni	900	89	23
Legogne	950	120	—	Todiano	875	198	16
Ancarano	830	584	—	Abeto	976	126	95
Serravalle	513	309	—	Poggio di Croce	956	96	31
San Pellegrino	818	507	—	Collazzoni	858	92	25
Oericchio	907	171	—	Belforte	612	72	58
Frascaro	753	143	—	Montebufo	1 012	68	10
Valcaldara	784	119	—	Sant'Anatolia di Narco	—	1 213	—
Savelli	847	275	—	Sant'Anatolia di Narco	328	457	—
Paganelli	806	19	—	Castel San Felice	290	488	—
Forsivo	960	122	—	Caso	715	145	—
Campi	875	407	—	Gavelli	1 152	123	—
Nottoria	942	153	—	Scheggino	—	555	322
Sant'Andrea	879	103	—	Scheggino	367	300	41
Agriano	912	203	—	Ceselli	305	81	234
Aliena	902	44	—	Civitella	469	85	—
Biselli	598	62	—	Monte San Vito	916	89	47
San Marco	1 125	71	—	Sellano	—	907	1 926
Argentigli	663	13	—	Sellano	641	291	364
Pescia	1 080	201	—	Montesanto	730	66	510
Cortigno	1 159	119	—	Villamagina	715	152	379
Castell'uccio	1 453	445	—	Postignano	591	129	57
Poggiodemo	—	817	—	Apagni	839	56	44
Poggiodomo	976	248	—				

Segue: TAVOLA II.

Spoleto (Circond.)

COMUNI Frazioni di censimento e Centri (a)	Altimetria metri	Popolazione presente		COMUNI Frazioni di censimento e Centri	Altimetria metri	Popolazione presente	
		dei singoli Centri	delle case sparse			dei singoli Centri	delle case sparse
		abitanti				abitanti	
Segue: Sellano.							
Cammoreo	956	160	333	San Silvestro	406	285	103
Orsano	880	53	239	San Giacomo	243	795	92
Spoleto	—	17 678	10 611	San Brizio	246	271	204
Spoleto	317	9 618	545	Silvignano	610	187	99
Ancajano	575	266	—	Strettura	364	336	154
Acqualacastagna	700	35	—	Terzo San Severo	593	173	121
Azzano	226	125	486	Terzo della Pieve	356	—	666
Acquajura	723	65	77	Trignano	441	44	290
Baiano	380	111	347	Terraia	313	199	137
Bazzano Superiore	560	133	225	Uncinano	351	122	234
Bazzano Inferiore	404	321	210	Vallocchia	786	189	137
Balduini	526	57	71	Valdarena	675	58	34
Beroide	222	153	1 129	Valle San Martino	560	224	138
La Costa	537	86	63	Trevi	—	4 566	1 443
Cese	610	113	—	Trevi	425	962	334
Castagnacupa	772	62	103	Bovara	265	587	238
Collerisano	437	91	398	Cannaiola	219	687	45
Eggi	341	540	450	Coste	619	225	96
Fogliano	589	184	—	Manciano	531	124	81
Maiano	256	103	206	Matigge	347	454	156
Montemartano	586	362	104	Parrano	245	251	58
Montebibico	832	221	—	Pettino	1 122	106	75
Messenano	526	80	94	Picciche	225	260	30
Morgnano	423	80	191	Pigge	296	285	66
Morro	365	—	291	Ponze	884	37	11
Ocenelli	500	79	148	Santa Maria in Valle	367	388	182
Perchia	450	116	339	San Lorenzo	219	200	71
Patrico	1 041	55	56	Vallo di Nera	—	868	40
Pompagnano	515	142	235	Vallo di Nera	433	302	—
Protte	242	199	189	Piedipaterno sul Nera	333	221	12
Poreta	330	252	195	Montefiorello	720	91	6
Petrognano	291	34	114	Meggiano	784	174	14
Rubbiano	573	50	105	Geppa	559	40	8
San Sabino	268	481	512	Paterno	613	40	—
Sustrico	584	—	53	Circondario di Spoleto	—	52 989	31 412
Sant' Anastasio	295	144	483				
Sant' Angelo in Mercole	401	211	629				
Santa Croce	356	226	154				

Segue: TAVOLA II.

Terni (Circond.)

COMUNI Frazioni di censimento e Centri (a)	Altimetria metri	Popolazione presente		COMUNI Frazioni di censimento e Centri	Altimetria metri	Popolazione presente	
		del singoli Centri	delle case sparse			del singoli Centri	delle case sparse
		abitanti				abitanti	
<i>Circondario di Terni.</i>				Piloni	250	51	128
				Santa Maria Maddalena	335	156	120
				Santa Maria della Neve	265	78	548
Acquasparta	—	1 567	2 443	Cesi	—	1 061	2 154
Acquasparta	320	889	927	Cesi	437	684	1 728
Configni	378	107	95	Portaria	470	228	426
Casteldelmonte	645	27	49	Appecano	582	66	—
Casigliano	254	158	505	Polenaco	480	83	—
Firenzuola	480	48	122	Collecipoli	238	998	2 566
Macerino	664	86	225	Collestatte	—	655	761
Porzano	437	87	295	Collestatte	351	655	394
Rosaro	382	140	187	San Liberatore	420	—	367
Scoppio	698	25	38	Ferentillo	—	2 187	297
Alviano	257	706	585	Ferentillo	252	877	197
Amelia	—	3 853	6 069	Gabbio	422	29	11
Amelia	406	2 248	3 182	Monterivoso	308	356	7
Porchiano	463	425	653	Mamiliano	606	210	34
Sambucetole	356	159	279	Nicciano	472	93	11
Macchie	521	95	328	Castellonalto	629	134	7
Collicello	433	132	183	Terria	323	132	13
Montecampano	347	168	585	Macenano	300	356	17
Foce	463	115	298	Giove	292	973	558
Fornole	345	411	561	Guardea	—	847	1 054
Arrone	—	1 227	1 319	Guardea	387	728	626
Arrone	285	713	949	Poggio	485	40	249
Casteldilago	285	341	199	Frattucce	449	79	179
Buonacquisto	677	173	171	Lugnano in Teverina	441	835	935
Attigliano	95	532	357	Montecastrilli	—	1 793	4 456
Calvi dell'Umbria	—	1 199	1 520	Montecastrilli	392	298	1 090
Calvi dell'Umbria	401	691	244				
San Lorenzo	368	64	115				
Poggiolo	336	123	98				
San Carlo	293	36	267				

Segue: TAVOLA II.

Terni (Circond.)

COMUNI Frazioni di censimento e Centri (a)	Altimetria metri	Popolazione presente		COMUNI Frazioni di censimento e Centri	Altimetria metri	Popolazione presente	
		del singoli Centri	delle case sparse			del singoli Centri	delle case sparse
		abitanti				abitanti	
Segue: <i>Montecastrilli.</i>							
Castel Todino	437	260	212	<i>Mola di Bernardo</i>	157	245	—
Farnetta	388	54	280	Marmore	376	374	352
Dunarobba	448	107	228	Penna in Teverina	300	629	350
Collesecco	408	165	124	Piediluco	374	943	376
Avigliano	441	206	788	Polino	835	386	—
Quadrelli	392	148	289	San Gemini	337	846	1 592
Sismano	415	137	489	Stroncone	—	943	3 120
Castel dell'Aquila	384	137	617	Stroncone	451	604	2 218
Santa Restituta	637	128	223	Coppe	413	93	168
Toscolano	560	153	116	Aguzzo	378	45	294
Montefranco	414	853	406	Finocchietto	457	141	206
Narni	—	5 544	8 470	Vasciano	447	60	234
Narni	240	3 548	2 746	Terni	—	27 893	8 431
Capitone	397	305	575	Terni	130	26 775	5 209
Itieli	582	107	1 210	Rocca San Zenone	220	255	1 659
Montoro	194	279	419	Collelicino	314	63	434
Schifanoia	261	123	727	Miranda	597	270	984
Sant'Urbano	444	140	486	Cecalocco	608	106	—
Guadamello	275	92	404	Battiferro	676	113	10
Taizzano	194	114	418	Acquapalombo	551	163	20
Gualdo	277	72	423	Poggio Lavarino	386	148	115
Borgheria	353	129	373	Torre Orsina	326	389	49
Vigne	261	182	220	Circondario di Terni	—	60.277	51.064
Stifone	90	222	171	Papigno	—	2 349	2 178
San Vito	267	116	115	Papigno	222	1 451	277
San Liberato	112	115	183	Campomicciolo	150	279	1 549
Otricoli	—	1 069	1 018	Provincia	—	357.032	381.038
Otricoli	208	872	604				
Poggio	387	197	414				

TAVOLA III.

**Convivenze, famiglie presenti e interamente assenti,
nei Centri di almeno 15 000 abitanti,
nei Comuni capiluoghi di Circondario, nei Circondari e nella Provincia.**

AVVERTENZE. — Il numero complessivo dei fogli di famiglia raccolti col censimento è stato ripartito in questa tavola secondo che i fogli stessi si riferivano a convivenze non famigliari (caserme, collegi, ospedali, ricoveri, carceri, ecc.) o a famiglie propriamente dette: fra queste si è tenuto conto separato di quelle interamente assenti.

Per ognuno dei due gruppi (convivenze e famiglie) si dà l'indicazione della popolazione presente in numeri assoluti e relativi.

Tali notizie come, in generale, quelle fornite dalle tavole seguenti, vengono riportate separatamente *a)* pei centri urbani aventi almeno 15 000 abitanti *b)* pei Comuni capiluoghi di circondario *c)* pei Circondari e per le Provincie.

La elaborazione delle notizie per il gruppo *a)* indipendentemente dal complesso demografico del Comune è stata fatta per la prima volta in questo Censimento e non trova quindi corrispondenza nei dati pubblicati per i primi cinque censimenti generali della popolazione italiana.

Convivenze, famiglie presenti e interamente assenti
 nei Centri di almeno 15 000 abitanti, nei Comuni capiluoghi di Circondario,
 nei Circondari e nella Provincia.

Numeri assoluti e relativi.

CENTRI COMUNI E CIRCONDARI	Convivenze e Famiglie	Con- vivenze	Famiglie		Popolazione presente		Su 1 000 abitanti furono censiti	
			presenti	intera- mente assenti	delle convivenze	delle famiglie	nelle con- vivenze	nelle famiglie
					abitanti		abitanti	

a) Centri di almeno 15 000 abitanti.

Perugia	5 596	68	5 507	21	3 977	20 156	165	835
Terni	6 622	38	6 573	11	996	25 779	37	963

b) Comuni capiluoghi di Circondario.

Foligno	6 654	41	6 597	16	1 306	31 471	40	960
Orvieto	3 645	30	3 601	14	813	18 596	42	958
Perugia	13 268	85	13 149	34	4 295	68 676	59	941
Rieti	4 074	28	4 031	15	916	18 059	48	952
Spoleto	5 686	33	5 645	8	1 661	26 628	59	941
Terni	8 570	38	8 520	12	996	35 328	27	973

c) Circondari e Provincia.

Foligno	17 360	103	17 152	105	3 026	85 521	34	966
Orvieto	10 728	51	10 654	23	995	59 114	17	983
Perugia	50 887	209	50 214	464	6 447	285 535	22	978
Rieti	22 474	97	22 176	201	1 586	100 104	16	984
Spoleto	17 424	87	17 079	258	2 387	82 014	28	972
Terni	24 282	92	24 158	32	1 627	109 714	15	985
Provincia	143 155	639	141 433	1 083	16 068	722 002	22	978

**Convivenze classificate secondo la loro specie
nei Centri di almeno 15 000 abitanti, nei Comuni capiluoghi di Circondario,
nei Circondari e nella Provincia.**

CENTRI COMUNI E CIRCONDARI	Convivenze in complesso	Alberghi, locande pensioni	Camerate di operai e di giornalisti di campagna	Istituti di educazione (collegi, convitti, orfanotrofi, seminari)	Istituti di assistenza (ospizi, ricoveri di men- dicata, brefotrofi)	Istituti di cura (ospedali, manicomi, case di cura)	Conventi	Caserme militari e corpi di guardia	Carceri, case di pena, riformatori	di altre specie
-----------------------------------	----------------------------	-------------------------------	---	---	--	---	----------	--	---------------------------------------	-----------------

a) Centri di almeno 15 000 abitanti.

Perugia	68	13	—	10	8	7	14	11	2	3
Terni	38	8	2	3	—	3	6	7	1	8

b) Comuni capiluoghi di Circondario.

Foligno	41	3	1	6	2	1	11	10	—	7
Orvieto	30	5	4	6	3	1	5	4	1	1
Perugia	85	13	1	13	11	7	19	15	2	4
Rieti	28	4	1	8	3	1	6	4	1	—
Spoletto	33	6	—	8	4	1	6	4	2	2
Terni	38	8	2	3	—	3	6	7	1	8

c) Circondari e Provincia.

Foligno	103	4	3	23	6	4	39	13	1	10
Orvieto	51	5	5	9	3	2	7	16	3	1
Perugia	209	23	3	32	27	13	54	38	6	13
Rieti	97	8	16	13	6	1	19	23	3	8
Spoletto	87	7	11	15	7	2	24	16	2	3
Terni	92	9	2	8	3	7	28	21	3	11
Provincia	639	56	40	100	52	29	171	127	18	46

TAVOLA V.

**Convivenze classificate secondo la loro specie e il sesso e la qualità dei componenti
nei Comuni capiluoghi di Circondario, nei Circondari e nella Provincia.**

CONVIVENZE	COMUNI CAPILUOGHI DI CIRCONDARIO																	
	FOLIGNO			ORVIETO			PERUGIA			RIETI			SPOLETO			TERNI		
	Tot.	M.	F.	Tot.	M.	F.	Tot.	M.	F.	Tot.	M.	F.	Tot.	M.	F.	Tot.	M.	F.
Alberghi, locande e pensioni	28	26	2	42	34	8	158	116	42	40	39	1	36	34	2	98	78	20
Personale direttivo e di servizio	—	—	—	5	3	2	37	23	14	2	2	—	—	—	—	17	10	7
Conviventi	28	26	2	37	31	6	121	93	28	38	37	1	36	34	2	81	68	13
Camerate di operai e di giornalieri di campagna	4	4	—	57	57	—	3	2	1	5	5	—	—	—	—	14	14	—
Istituti di educazione (collegi, convitti, orfanotrofi, seminari)	130	83	47	227	146	81	654	352	302	392	117	275	436	321	115	123	117	6
Personale direttivo e di servizio	27	11	16	49	15	34	118	45	73	73	4	69	102	38	64	9	8	1
Conviventi	103	72	31	178	131	47	536	307	229	319	113	206	334	283	51	114	109	5
Istituti di assistenza (ospizi, ricoveri di mendicizia, brefotrofi)	36	27	9	62	16	46	508	198	310	165	136	29	268	21	247	—	—	—
Personale direttivo e di servizio	5	3	2	13	—	13	71	14	57	16	4	12	38	2	36	—	—	—
Conviventi	31	24	7	49	16	33	437	184	253	149	132	17	230	19	211	—	—	—
Istituti di cura (ospedali, manicomi, case di cura)	250	250	—	71	39	32	1232	704	528	62	28	34	75	24	51	70	35	35
Personale direttivo e di servizio	4	4	—	15	—	15	134	7	127	13	—	13	17	1	16	9	—	9
Conviventi	246	246	—	56	39	17	1098	697	401	49	28	21	58	23	35	61	35	26
Conventi	143	63	80	61	9	52	316	59	257	59	20	39	93	31	62	78	7	71
Personale direttivo e di servizio	14	10	4	7	3	4	52	19	33	7	4	3	13	6	7	28	2	26
Conviventi	129	53	76	54	6	48	264	40	224	52	16	36	80	25	55	50	5	45
Caserme militari e corpi di guardia	685	685	—	259	259	—	864	864	—	128	128	—	311	311	—	554	554	—
Carceri, case di pena, riformatori	—	—	—	27	27	—	535	251	284	65	59	6	420	415	5	23	22	1
Personale direttivo e di servizio	—	—	—	2	2	—	41	11	30	—	—	—	92	9	—	—	—	—
Conviventi	—	—	—	25	25	—	494	240	254	65	59	6	411	406	5	23	22	1
Di altra specie	30	10	20	7	6	1	25	17	8	—	—	—	22	21	1	36	18	18
In complesso	1306	1148	158	813	593	220	4295	2563	1732	916	532	384	1661	1178	483	996	845	151
Personale direttivo e di servizio	50	28	22	91	23	68	453	119	334	111	14	97	179	56	123	63	20	43
Conviventi	1256	1120	136	722	570	152	3842	2444	1398	805	518	287	1482	1122	360	933	825	108

Segue: TAVOLA V.

**Convivenze classificate secondo la loro specie e il sesso e la qualità dei componenti
nei Comuni capiluoghi di Circondario, nei Circondari e nella Provincia**

CONVIVENZE	CIRCONDARI																		Provincia di PERUGIA		
	FOLIGNO			ORVIETO			PERUGIA			RIETI			SPOLETO			TERNI			Tot.	M.	F.
	Tot.	M.	F.	Tot.	M.	F.	Tot.	M.	F.	Tot.	M.	F.	Tot.	M.	F.	Tot.	M.	F.			
Alberghi, locande e pensioni . . .	33	30	3	42	34	8	241	172	69	52	40	12	41	38	3	105	80	25	514	394	120
Personale direttivo e di servizio . . .	—	—	—	5	3	2	45	24	21	7	3	4	1	—	1	19	10	9	77	40	37
Conviventi	33	30	3	37	31	6	196	148	48	45	37	8	40	38	2	86	70	16	437	354	83
Camerate di operai e di giornalieri di campagna . . .	14	13	1	60	60	—	23	15	8	184	144	40	141	123	18	14	14	—	436	369	67
Istituti di educazione (collegi convitti, orfanotrofi, seminari)	1231	845	386	292	146	146	1327	862	465	465	156	309	641	468	173	184	138	46	4140	2615	1525
Personale direttivo e di servizio	211	110	101	54	15	39	228	103	125	96	19	77	135	62	73	32	14	18	756	323	433
Conviventi	1020	735	285	238	131	107	1099	759	340	369	137	232	506	406	100	152	124	28	3384	2292	1092
Istituti di assistenza (ospizi, ricoveri di mendicizia, brefotrofi)	94	39	55	62	16	46	919	350	569	346	218	128	309	36	273	175	93	82	1905	752	1153
Personale direttivo e di servizio	13	3	10	13	—	13	142	16	126	59	11	48	49	4	45	37	9	28	313	43	270
Conviventi	81	36	45	49	16	33	777	334	443	287	207	80	260	32	228	138	84	54	1592	709	883
Istituti di cura (ospedali, manicomi, case di cura)	307	274	33	108	39	69	1486	773	713	62	28	34	82	26	56	179	79	100	2224	1219	1005
Personale direttivo e di servizio	18	6	12	23	—	23	146	7	139	13	—	13	21	2	19	26	3	23	247	18	229
Conviventi	289	268	21	85	39	46	1340	766	574	49	28	21	61	24	37	153	76	77	1977	1201	776
Conventi	307	191	416	83	9	74	752	110	642	141	48	93	360	48	312	254	49	205	2197	455	1742
Personale direttivo e di servizio	53	23	30	9	3	6	155	37	118	23	11	12	39	11	28	71	7	64	350	92	258
Conviventi	554	168	386	74	6	68	597	73	524	118	37	81	321	37	284	183	42	141	1847	363	1484
Caseme militari e corpi di guardia	696	696	—	310	310	—	1036	1036	—	221	221	—	365	365	—	630	630	—	3258	3258	—
Carceri, case di pena, riformatori	3	3	—	31	30	1	565	280	285	74	66	8	420	415	5	29	23	1	1122	822	300
Personale direttivo e di servizio	—	—	—	2	2	—	41	11	30	2	1	1	9	9	—	—	—	—	54	23	31
Conviventi	3	3	—	29	28	1	524	269	255	72	65	7	411	406	5	29	28	1	1068	799	269
Di altra specie	41	21	20	7	6	1	98	57	41	41	13	28	28	27	1	57	38	19	272	162	110
In complesso	3026	2112	914	995	650	345	6447	3655	2792	1586	934	652	2387	1546	841	1627	1149	478	16068	10046	6022
Personale di servizio e direttivo	295	142	153	106	23	83	757	198	559	200	45	155	254	88	166	185	43	142	1797	539	1258
Conviventi	2731	1970	761	889	627	262	5690	3457	2233	1386	889	497	2133	1458	675	1442	1106	336	14271	9507	4764

TAVOLA VI.

**Famiglie secondo il numero dei componenti presenti alla data del censimento
nei Centri di almeno 15 000 abitanti, nei Comuni capiluoghi di Circondario,
nelle Zone agricole e nella Provincia.**

A - Numeri assoluti.

CENTRI COMUNI E ZONE AGRICOLE (a)	Famiglie		Famiglie secondo il numero dei componenti															16 e più
	Numero	Componenti	1	2	3	4	5	6	7	8	9	10	11	12	13	14	15	

a) Centri di almeno 15 000 abitanti.

Perugia	5507	20156	617	1054	1188	1032	755	423	254	93	44	23	18	4	—	1	—	1
Terni	6573	25779	486	1243	1285	1327	967	599	341	183	91	30	15	3	2	—	—	1

b) Comuni capiluoghi di Circondario.

Foligno	6597	31471	350	906	1078	1086	1020	750	533	351	214	108	66	46	36	17	11	25
Orvieto	3601	18596	235	489	551	566	474	360	278	190	117	90	62	42	40	21	22	64
Perugia	13149	68676	845	1723	2080	2063	1800	1309	939	615	426	301	228	212	128	121	105	254
Rieti	4031	18059	245	663	676	646	571	468	330	213	114	51	27	15	3	4	2	3
Spoletto	5645	26628	435	794	874	856	790	643	457	326	181	117	68	38	32	16	6	12
Terni	8520	35328	569	1476	1573	1655	1288	851	529	290	153	66	32	14	8	10	2	4

c) Zone agricole e Provincia.

Zona I	10151	59359	522	1130	1258	1411	1230	1082	845	676	512	400	285	221	152	134	96	197
» II	6412	39064	325	686	808	777	810	703	534	405	328	243	165	146	99	102	72	209
» III	5055	26151	289	598	744	775	737	592	410	312	179	141	75	66	43	31	24	39
» IV	11508	56033	709	1560	1799	1823	1657	1331	944	617	399	234	120	100	69	41	34	71
» V	8216	39068	602	1143	1267	1265	1148	944	672	479	254	171	107	57	50	28	11	18
» VI	11839	51101	748	1914	2139	2219	1794	1254	791	442	240	121	72	32	20	21	9	23
» VII	6908	30791	474	1126	1158	1126	956	775	546	355	192	88	48	33	10	10	3	8
» VIII	2312	10430	175	373	382	378	308	244	162	124	65	40	33	15	2	7	—	4
» IX	3394	14882	300	576	528	558	476	338	239	167	93	56	29	15	3	4	5	7
» X	2286	9838	168	353	399	412	357	251	172	68	48	29	12	6	5	4	1	1
» XI	3490	15944	249	498	555	591	524	396	285	167	93	51	42	17	9	1	3	9
» XII	5107	22504	326	800	841	904	765	605	400	254	102	52	25	15	10	1	3	4
Regione di Montagna	76678	375165	4887	10757	11878	12239	10782	8515	6000	4066	2505	1626	1013	723	472	384	261	590
Zona XIII	7002	39899	406	867	976	927	887	699	563	452	277	214	143	138	107	87	78	181
» XIV	17941	97626	1054	2156	2660	2723	2470	1882	1384	930	633	475	343	303	198	187	141	402
» XV	8332	48135	428	912	1148	1111	1102	946	689	528	399	266	176	150	108	71	60	238
» XVI	4122	22423	180	436	553	570	623	507	417	281	189	122	77	51	40	25	15	36
» XVII	3649	20188	180	508	518	505	465	383	302	223	127	100	74	65	56	31	31	81
» XVIII	1253	8414	57	97	126	140	163	119	125	84	76	60	60	31	29	23	13	50
» XIX	5752	30512	358	723	851	890	768	605	444	322	208	149	111	70	62	45	39	107
» XX	4950	24229	404	717	752	747	633	513	402	234	171	130	74	51	26	29	17	50
» XXI	5083	24546	355	676	843	832	721	558	355	262	152	94	76	43	29	28	22	37
» XXII	6671	30865	416	1019	1073	1007	994	827	521	350	213	105	69	21	23	14	8	11
Regione di Collina	64755	346837	3838	8111	9500	9452	8826	7039	5202	3963	2445	1715	1203	923	678	540	424	1193
Provincia	141433	722002	8725	18868	21378	21691	19588	15554	11202	7732	4950	3341	2216	1646	1150	924	685	1783

(a) Per la denominazione e composizione delle Zone agricole vedasi a pag. X.

(b) di cui 502 di 16 componenti, 325 di 17, 258 di 18, 189 di 19, 165 di 20, 118 di 21, 76 di 22, 51 di 23, 42 di 24, 13 di 25, 11 di 26, 13 di 27, 11 di 28, 6 di 29, 1 di 31, 1 di 35, 1 di 37.

Segue: TAVOLA VI.

**Famiglie secondo il numero dei componenti presenti alla data del censimento
nei Centri di almeno 15 000 abitanti, nei Comuni capiluoghi di Circondario,
nelle Zone agricole e nella Provincia.**

B - Numeri relativi.

CENTRI COMUNI E ZONE AGRICOLE (a)	Su 1 000 famiglie avevano componenti															16 e più
	1	2	3	4	5	6	7	8	9	10	11	12	13	14	15	

a) Centri di almeno 15 000 abitanti.

Perugia	112	191	216	187	137	77	46	17	8	4	3	1	—	...	—	...
Terni	74	189	195	202	147	91	52	23	14	5	2	—	—	...

b) Comuni capiluoghi di Circondario.

Foligno	53	137	163	165	155	114	81	53	32	16	10	7	5	3	2	4
Orvieto	65	136	153	157	132	100	77	53	32	25	17	12	11	6	6	18
Perugia	64	131	158	158	137	100	71	47	32	23	17	16	10	9	8	19
Rieti	61	164	167	160	142	116	82	53	28	13	7	4	1	1	...	1
Spoletto	77	140	155	151	140	114	81	58	32	21	12	7	6	3	1	2
Terni	67	173	185	194	151	100	62	34	18	8	4	2	1	1

c) Zone agricole e Provincia.

Zona I	52	111	124	139	121	107	83	67	50	39	28	22	15	13	10	19
» II	51	107	126	121	126	110	83	63	51	38	26	23	15	16	11	33
» III	57	118	147	153	146	117	81	62	35	28	15	13	9	6	5	8
» IV	62	135	156	158	144	116	82	54	35	20	10	9	6	4	3	6
» V	73	139	155	154	140	115	82	58	31	21	13	7	6	3	1	2
» VI	63	162	181	187	151	106	67	37	20	10	6	3	2	2	1	2
» VII	69	163	168	163	138	112	79	51	28	13	7	5	1	1	...	1
» VIII	76	161	165	164	133	106	70	54	28	17	14	6	1	3	—	2
» IX	88	170	156	165	140	100	70	49	27	17	9	4	1	1	1	2
» X	73	154	175	180	156	110	75	30	21	13	5	3	2	2
» XI	71	142	159	169	150	113	82	48	27	15	12	5	3	...	1	3
» XII	64	157	164	177	150	118	78	50	20	10	5	3	2	...	1	1
Regione di Montagna	64	140	155	161	140	111	78	53	33	21	13	9	6	5	3	8
Zona XIII	58	124	139	132	127	100	80	65	40	31	20	20	15	12	11	26
» XIV	59	120	148	152	138	105	77	52	35	27	19	17	11	10	8	22
» XV	51	109	138	133	132	114	83	63	48	32	21	18	13	9	7	29
» XVI	44	106	134	138	151	123	101	68	46	29	19	12	10	6	4	9
» XVII	49	139	142	138	128	105	83	61	35	27	20	18	15	9	9	22
» XVIII	45	77	101	112	130	95	100	67	61	48	48	25	23	18	10	40
» XIX	62	126	148	155	134	105	77	56	36	26	19	12	11	8	7	18
» XX	82	145	152	151	128	104	81	47	35	26	15	10	5	6	3	10
» XXI	70	133	166	164	142	110	70	51	30	18	15	8	6	6	4	7
» XXII	62	153	161	151	149	124	78	53	32	16	10	3	3	2	1	2
Regione di Collina	59	125	147	146	136	109	80	57	38	27	19	14	10	8	7	18
Provincia	62	133	151	153	138	110	79	55	35	24	16	12	8	7	5	12

(a) Per la denominazione e composizione delle Zone agricole vedasi a pag. X.

TAVOLA VII.

**Famiglie secondo il tipo della loro composizione e la frequenza di coabitazioni
nei Centri di almeno 15 000 abitanti,
nei Comuni capiluoghi di Circondario, nelle Zone agricole e nella Provincia.**

AVVERTENZE. — Sono classificate in questa tavola le famiglie secondo il *tipo* della loro composizione e, cioè, secondo che esse risultano formate da soli parenti e affini o comprendono anche domestici, garzoni, dozzinanti, conviventi ed estranei nelle diverse loro combinazioni o, infine, secondo che sono composte soltanto di persone estranee l'una all'altra. Questo ultimo caso si distingue dalle convivenze non famigliari sia per il piccolo numero dei componenti (di solito due o tre) sia per il fatto che i componenti stessi, pure avendo redatto un solo foglio di famiglia, non sono legati da nessun vincolo familiare, gerarchico od economico e hanno generalmente in comune il solo alloggio. Trattasi del resto di casi eccezionali.

Per il complesso delle famiglie si dà inoltre notizia delle *coabitazioni* e cioè del numero di casi nei quali una famiglia non ha l'alloggio a disposizione per sè sola, ma lo divide con altra famiglia.



TAVOLA VII.

**Famiglie secondo il tipo della loro composizione e la frequenza di coabitazioni
nei Centri di almeno 15 000 abitanti, nei Comuni capiluoghi di Circondario,
nelle Zone agricole e nella Provincia.**

A - Numeri assoluti.

CENTRI COMUNI E ZONE AGRICOLE (a)	Famiglie			Famiglie composte di								
	Numero	di cui in coabitazione	Componenti	parenti e affini	parenti e affini con domestici	parenti e affini con garzoni	parenti e affini con dozzinanti, con- viventi e estranei	parenti e affini con domestici e gar- zoni	parenti e affini con domestici, dozzinanti, conviventi e estranei	parenti e affini con garzoni, conviventi, dozzinanti e estranei	parenti e affini con domestici, gar- zoni, dozzinanti, con- viventi e estranei	soli estranei
a) Centri di almeno 15 000 abitanti.												
Perugia	5507	503	20156	4452	493	4	477	3	68	—	—	10
Terni	6573	880	25779	5875	173	7	479	3	30	—	—	6
b) Comuni capiluoghi di Circondario.												
Foligno	6597	169	31471	6074	188	45	257	13	15	2	2	1
Orvieto	3601	347	18596	3161	149	78	171	7	17	12	3	3
Perugia	13149	695	68676	11485	613	115	810	10	82	19	2	13
Rieti	4031	211	18059	3552	154	53	245	2	21	—	1	3
Spoletto	5645	414	26628	4966	181	81	364	13	28	5	1	6
Terni	8520	882	35328	7657	180	11	625	9	31	—	—	7
c) Zone agricole e Provincia.												
Zona I	10151	91	59359	8908	267	212	692	18	41	4	4	5
» II	6412	190	39064	5753	136	38	458	7	20	—	—	—
» III	5055	56	26151	4701	78	63	197	5	6	3	—	2
» IV	11508	173	56033	10429	284	91	648	15	33	3	2	3
» V	8216	455	39068	7291	237	112	507	18	33	10	2	6
» VI	11839	947	51101	10736	200	56	781	16	37	5	1	7
» VII	6908	244	30791	6289	187	86	312	2	25	3	1	3
» VIII	2312	49	10430	2096	28	37	136	8	7	—	—	—
» IX	3394	21	14882	3244	38	41	60	7	3	1	—	—
» X	2286	30	9838	2156	23	13	85	4	3	1	—	1
» XI	3490	53	15944	3294	37	12	126	3	5	—	1	12
» XII	5107	42	22504	4934	27	12	128	2	3	—	—	1
Regione di Montagna	76678	2351	375165	69831	1542	773	4130	105	216	30	11	40
Zona XIII	7002	406	39899	6476	176	58	260	9	19	1	1	2
» XIV	17941	768	97626	15763	671	130	1244	10	87	19	1	16
» XV	8332	306	48135	7311	200	164	614	10	19	8	2	4
» XVI	4122	57	22423	3463	70	41	513	13	10	7	2	3
» XVII	3649	16	20188	3415	83	29	109	3	9	1	—	—
» XVIII	1253	7	8414	1044	34	28	129	2	10	1	—	5
» XIX	5752	484	30512	5142	182	123	255	11	19	13	3	4
» XX	4950	75	24229	4493	97	105	223	13	14	3	1	1
» XXI	5083	27	24546	4526	82	81	369	8	10	5	1	1
» XXII	6671	48	30865	6263	110	71	193	12	12	5	—	5
Regione di Collina	64755	2194	346837	57896	1705	830	3909	91	209	63	11	41
Provincia	141433	4545	722002	127727	3247	1603	8039	196	425	93	22	81

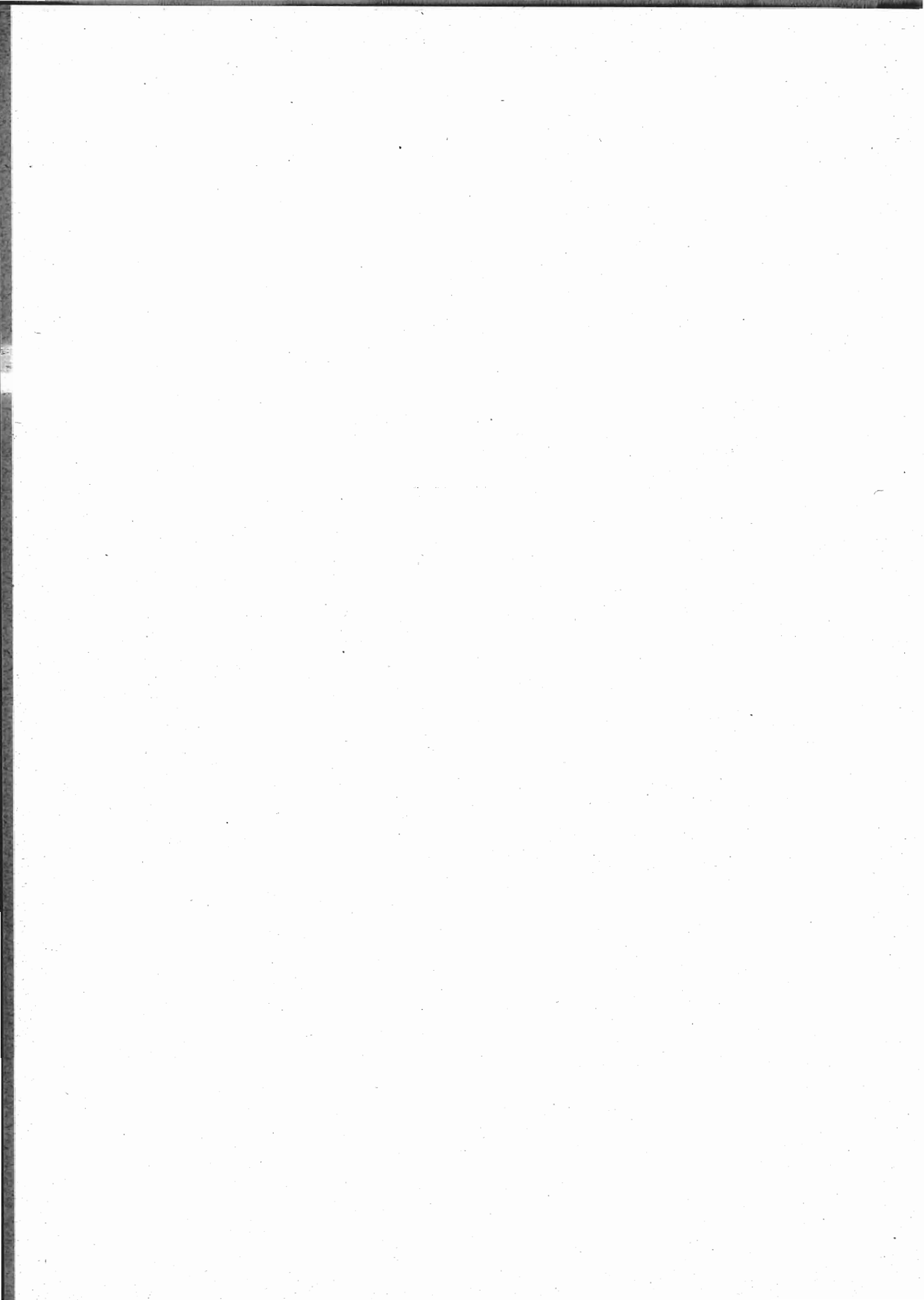
(a) Per la denominazione e composizione delle Zone agricole vedasi a pag. X.

Segue: TAVOLA VII.

**Famiglie secondo il tipo della loro composizione e la frequenza di coabitazioni
nei Centri di almeno 15 000 abitanti, nei Comuni capiluoghi di Circondario,
nelle Zone agricole e nella Provincia.**

B - Numeri relativi a 1 000 famiglie.

CENTRI COMUNI E ZONE AGRICOLE	Famiglie viventi in coabi- tazione	Famiglie composte di								
		parenti e affini	parenti e affini con domestici	parenti e affini con garzoni	parenti e affini con dozzinanti, conviventi e estranei	parenti e affini con domestici e garzoni	parenti, e affini con domestici, dozzinanti, conviventi e estranei	parenti e affini con garzoni, conviventi, dozzinanti e estranei	parenti e affini con domestici, garzoni, dozzinanti, conviventi e estranei	Soli estranei
a) Centri di almeno 15 000 abitanti.										
Perugia	91	808	89	1	87	1	12	—	—	2
Terni	134	894	26	1	73	...	5	—	—	1
b) Comuni capiluoghi di Circondario.										
Foligno	26	921	28	7	39	2	2
Orvieto	96	878	41	22	47	2	5	3	1	1
Perugia	53	873	47	9	62	1	6	1	...	1
Rieti	52	881	38	13	61	...	5	—	...	1
Spoletto	73	880	32	14	64	2	5	1	...	1
Terni	104	899	21	1	73	1	4	—	—	1
c) Zone agricole e Provincia.										
Zona I	9	878	26	21	68	2	4
» II	30	898	21	6	71	1	3	—	—	—
» III	11	930	15	12	39	1	1	1	—	...
» IV	15	906	25	8	56	1	3
» V	55	887	29	14	62	2	4	1	...	1
» VI	80	907	17	5	66	1	3	1
» VII	35	910	27	12	45	...	4
» VIII	21	907	12	16	59	3	3	—	—	—
» IX	6	956	11	12	18	2	1	...	—	—
» X	13	943	10	6	37	2	1	...	—	...
» XI	15	944	11	3	36	1	1	—	...	3
» XII	8	966	5	2	25	...	1	—	—	...
Regione di Montagna	31	911	20	10	54	1	3	1
Zona XIII	58	925	25	8	37	1	3
» XIV	43	879	37	7	69	1	5	1	...	1
» XV	37	877	24	20	74	1	2	1
» XVI	14	840	17	10	124	3	2	2	...	1
» XVII	4	936	23	8	30	1	2	...	—	—
» XVIII	6	833	27	22	103	2	8	1	—	4
» XIX	84	894	32	21	44	2	3	2	1	1
» XX	15	908	19	21	45	3	3	1
» XXI	5	890	16	16	73	2	2	1
» XXII	7	938	16	11	29	2	2	1	—	1
Regione di Collina	34	894	27	13	60	1	3	1	...	1
Provincia	32	903	23	11	57	1	3	1	...	1

TAVOLA VIII.

**Famiglie secondo il tipo della loro composizione, la frequenza di coabitazioni
e il numero dei componenti presenti alla data del censimento.**

(PROVINCIA)

A - Numeri assoluti.

NUMERO dei componenti per famiglia	Famiglie			Famiglie composte di								
	Numero	di cui in coabitazione	Numero dei componenti	parenti e affini	parenti e affini con domestici	parenti e affini con garzoni	parenti e affini con dozzianti, conviventi e estranei	parenti e affini con domestici e garzoni	parenti e affini con domestici, dozzianti, conviventi e estranei	parenti e affini con garzoni, conviventi, dozzianti e estranei	parenti e affini con domestici, garzoni, dozzianti, conviventi e estranei	solli estranei
1	8 725	787	8 725	8 725	—	—	—	—	—	—	—	—
2	18 868	963	37 736	18 008	324	12	471	—	—	—	—	53
3	21 378	883	64 134	19 500	580	91	1 133	11	50	6	1	6
4	21 691	647	86 764	19 613	614	109	1 243	24	74	5	2	7
5	19 588	531	97 940	17 674	540	160	1 093	26	75	5	7	8
6	15 554	295	93 324	13 824	424	201	998	36	55	9	3	4
7	11 202	187	78 414	9 812	267	201	821	27	57	14	—	3
8	7 732	110	61 856	6 602	210	203	640	18	50	6	3	—
9	4 950	53	44 550	4 214	115	146	434	16	18	6	1	—
10	3 341	31	33 410	2 791	64	116	332	15	13	8	2	—
11	2 216	17	24 376	1 816	46	98	222	8	16	10	—	—
12	1 646	10	19 752	1 371	28	62	171	4	4	5	1	—
13	1 150	10	14 950	945	11	56	128	4	4	1	1	—
14	924	6	12 936	753	9	30	121	3	4	3	1	—
15	685	2	10 275	573	6	27	74	1	—	4	—	—
16 e più	1 783	13	32 860	1 506	9	91	158	3	5	11	—	—
Totale.	141 433	4 545	722 002	127 727	3 247	1 603	8 039	196	425	93	22	81

Segue: TAVOLA VIII.

**Famiglie secondo il tipo della loro composizione, la frequenza di coabitazioni
e il numero dei componenti presenti alla data del censimento**

(PROVINCIA)

B - Numeri relativi a 1 000 famiglie.

NUMERO dei componenti per famiglia	Famiglie viventi in coabitazione	Famiglie composte di								
		parenti e affini	parenti e affini con domestici	parenti e affini con garzoni	parenti e affini con dozzinanti, conviventi e estranei	parenti e affini con domestici e garzoni	parenti e affini con domestici, dozzinanti, conviventi e estranei	parenti e affini, con garzoni, conviventi, dozzinanti e estranei	parenti e affini, con do- mestici, garzoni, dozzina- nti, conviventi e estranei	soli estranei
1	90	1 000	—	—	—	—	—	—	—	—
2	51	954	17	1	25	—	—	—	—	3
3	41	912	27	4	53	1	2
4	30	904	28	5	57	1	3
5	27	902	28	8	56	1	4
6	19	889	27	13	64	2	4	1
7	17	876	24	18	73	2	5	1	—
8	14	854	27	26	83	2	6	1	—
9	11	851	23	29	88	3	4	1	—
10	9	835	19	35	99	4	4	2	1	—
11	8	819	21	44	100	4	7	5	—	—
12	6	833	17	38	104	2	2	3	1	—
13	9	822	10	49	111	3	3	1	1	—
14	6	815	10	33	131	3	4	3	1	—
15	3	836	9	40	108	1	—	6	—	—
16 e più	7	844	5	51	89	2	3	6	—	—
In complesso	32	903	23	11	57	1	3	1	1

TAVOLA IX.

**Famiglie naturali secondo il numero dei componenti e il sesso del rispettivo capo
nei Centri di almeno 15 000 abitanti,
nei Comuni capiluoghi di Circondario, nelle Zone agricole e nella Provincia.**

AVVERTENZE. — In questa tavola e nelle seguenti fino alla tavola XVI si ha riferimento, non più al nucleo familiare quale venne censito al momento della rilevazione, ma alla *famiglia naturale* e cioè al gruppo di soli parenti ed affini, ricostituito eliminando da ogni nucleo familiare i domestici, i garzoni, i dozzinanti, conviventi ed estranei e includendovi invece i parenti ed affini temporaneamente assenti nel giorno del censimento.



TAVOLA IX.

Famiglie naturali secondo il numero dei componenti e il sesso del rispettivo capo nei Centri di almeno 15 000 abitanti, nei Comuni capiluoghi di Circondario, nelle Zone agricole e nella Provincia.

A - Numeri assoluti.

CENTRI COMUNI E ZONE AGRICOLE (a)	Famiglie			Famiglie naturali secondo il numero dei componenti															
	Numero	di cui era a capo una femmina	Numero dei componenti	1	2	3	4	5	6	7	8	9	10	11	12	13	14	15	16 e più

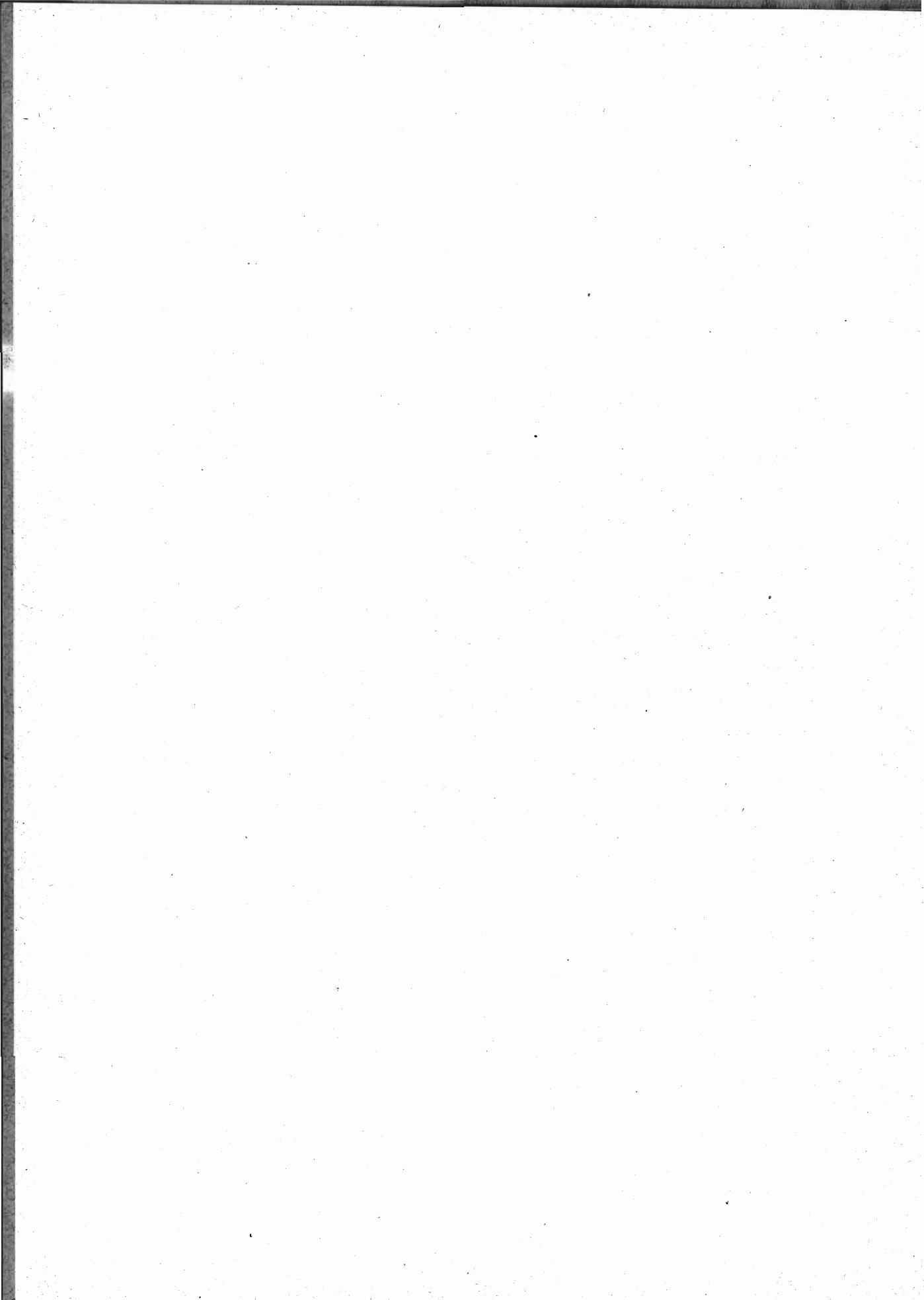
a) Centri di almeno 15 000 abitanti.

Perugia	5507	987	19568	675	1138	1162	1035	703	404	212	99	38	27	9	3	—	1	1	—
Terni	6573	680	25881	493	1239	1265	1283	1001	628	336	175	101	33	14	3	1	—	1	—

b) Comuni capiluoghi di Circondario.

Foligno	6597	564	31251	360	896	1040	1104	1054	730	560	341	232	110	62	34	28	15	11	20
Orvieto	3601	343	18443	261	506	537	542	468	355	299	189	112	88	61	38	40	18	24	63
Perugia	13149	1460	68414	918	1789	1997	2030	1770	1316	921	632	427	313	233	196	133	111	95	268
Rieti	4031	416	17912	296	664	664	633	538	474	329	207	117	56	26	9	9	4	2	3
Spoletto	5645	554	26438	483	799	850	847	761	652	463	330	181	111	69	42	29	11	5	12
Terni	8520	786	35362	586	1477	1551	1613	1311	881	514	290	163	67	30	13	10	8	4	2

c) Zone agricole e Provincia.

Zona I.	10151	830	59907	529	1060	1189	1412	1273	1113	896	684	496	403	281	225	156	126	100	208
» II.	6412	743	40662	285	571	690	772	853	708	602	498	365	256	163	163	98	95	75	218
» III.	5055	629	28708	223	478	618	698	754	636	475	388	230	183	106	84	55	34	34	59
» IV.	11508	1131	56103	721	1561	1722	1822	1689	1312	998	621	427	217	134	82	67	30	37	68
» V.	8216	807	39063	643	1154	1219	1228	1124	973	699	472	272	167	110	59	44	21	11	20
» VI.	11839	1044	51258	774	1907	2077	2187	1821	1278	783	463	254	121	71	31	21	20	10	21
» VII.	6908	854	31671	472	1047	1068	1113	968	845	582	367	224	105	50	21	23	12	3	8
» VIII.	2312	344	11794	133	278	300	358	329	283	219	161	113	49	41	21	10	7	3	7
» IX.	3394	665	18066	174	408	390	465	521	417	345	244	171	102	61	40	19	11	8	18
» X.	2286	224	10373	140	318	373	389	380	284	185	94	53	31	16	7	5	9	1	1
» XI.	3490	282	16588	233	472	505	532	558	430	306	195	100	68	45	25	7	2	1	11
» XII.	5107	572	24657	247	647	743	840	854	650	445	344	158	84	30	21	12	3	23	6
Regione di Montagna.	76678	8125	388850	4574	9901	10894	11816	11124	8929	6535	4531	2863	1786	1108	779	517	370	306	645
Zona XIII.	7002	561	40711	359	836	876	958	936	750	591	424	295	232	142	126	117	85	81	194
» XIV.	17941	1790	97299	1134	2276	2547	2660	2429	1883	1391	928	658	456	360	285	209	175	135	415
» XV.	8332	681	48240	465	929	1075	1070	1115	966	701	550	374	289	175	146	112	70	58	237
» XVI.	4122	275	22123	238	452	536	546	607	494	417	294	186	113	77	48	41	21	17	35
» XVII.	3649	285	20666	174	462	496	499	459	408	316	237	148	105	70	74	50	32	34	85
» XVIII.	1253	78	8356	58	103	106	139	162	135	125	88	88	58	57	27	32	16	10	49
» XIX.	5752	486	30417	384	748	813	856	764	602	496	310	209	153	104	68	57	41	41	106
» XX.	4950	531	24720	404	680	682	732	661	562	402	255	183	139	75	62	18	30	14	51
» XXI.	5083	426	24366	397	673	830	794	742	568	344	263	153	94	67	47	27	29	18	37
» XXII.	6671	564	31754	404	966	1036	961	973	848	584	376	232	118	88	27	19	16	9	14
Regione di Collina.	64755	5677	348652	4017	8125	8997	9215	8848	7216	5367	3725	2526	1757	1215	910	682	515	417	1223
Provincia.	141433	13802	737502	8591	18026	19891	21031	19972	16145	11902	8256	5389	3543	2323	1689	1199	835	723	1868

(a) Per la denominazione e composizione delle Zone agricole vedasi a pagina X.

(b) di cui 540 di 16 componenti, 358 di 17, 267 di 18, 192 di 19, 171 di 20, 111 di 21, 86 di 22, 47 di 23, 32 di 24, 18 di 25, 12 di 26, 18 di 27, 8 di 28, 4 di 29, 1 di 31, 1 di 33, 1 di 35, 1 di 37.

Segue: TAVOLA IX.

**Famiglie naturali secondo il numero dei componenti e il sesso del rispettivo capo
nei Centri di almeno 15 000 abitanti, nei Comuni capiluoghi di Circondario,
nelle Zone agricole e nella Provincia.**

B - Numeri relativi.

CENTRI COMUNI E ZONE AGRICOLE (a)	su 1 000 famiglie avevano a capo una femmina	su 1 000 famiglie il numero dei componenti era di															16 e più
		1	2	3	4	5	6	7	8	9	10	11	12	13	14	15	

a) Centri di almeno 15 000 abitanti.

Perugia	179	123	206	211	188	128	73	38	18	7	5	2	1	—	—
Terni	103	75	189	192	195	152	96	51	27	15	5	2	1	...	—	...	—

b) Comuni capiluoghi di Circondario.

Foligno	85	54	136	158	167	160	111	85	52	35	17	9	5	4	2	2	3
Orvieto	95	72	141	149	151	130	99	83	52	31	24	17	11	11	5	7	17
Perugia	111	70	137	152	154	135	100	70	48	32	24	18	15	10	8	7	20
Rieti	103	73	165	165	157	133	118	82	51	29	14	6	2	2	1	...	1
Spoletto	98	83	142	151	150	134	116	82	58	32	20	12	7	5	2	1	2
Terni	92	69	173	182	189	154	103	60	34	19	8	4	2	1	1

c) Zone agricole e Provincia.

Zona I	82	52	105	117	139	125	110	88	67	49	40	28	22	15	12	10	21
» II	116	44	89	108	120	133	111	94	78	57	40	25	25	15	15	12	34
» III	124	44	94	122	138	149	126	94	77	45	36	21	17	11	7	7	12
» IV	98	63	135	149	158	147	114	87	54	37	19	12	7	6	3	3	6
» V	98	78	141	148	150	137	119	85	58	33	20	13	7	5	3	1	2
» VI	88	65	161	175	185	154	108	66	39	21	10	6	3	2	2	1	2
» VII	124	68	152	155	162	140	122	84	53	32	15	7	3	3	2	1	1
» VIII	149	58	120	130	155	142	122	95	70	49	21	18	9	4	3	1	3
» IX	196	51	120	115	137	154	123	102	72	50	30	18	12	6	3	2	5
» X	98	61	139	164	170	166	124	81	41	23	14	7	3	2	4
» XI	81	67	135	145	152	160	123	88	56	29	19	13	7	2	1	...	3
» XII	112	48	127	146	165	167	127	87	67	31	16	6	4	2	1	5	1
Regione di Montagna.	106	60	129	142	154	145	117	85	59	37	23	15	10	7	5	4	8
Zona XIII	80	51	119	125	137	134	107	84	61	42	33	20	18	17	12	12	28
» XIV	100	63	127	142	148	135	105	77	52	37	25	20	16	12	10	8	23
» XV	82	56	112	129	128	134	116	84	66	45	35	21	18	13	8	7	28
» XVI	67	58	110	130	133	147	120	101	71	45	27	19	12	10	5	4	8
» XVII	78	48	127	136	137	126	112	86	65	40	29	19	20	14	9	9	23
» XVIII	62	46	82	85	111	129	108	100	70	70	46	45	22	26	13	8	39
» XIX	84	67	130	141	149	133	105	86	54	36	27	18	12	10	7	7	18
» XX	107	82	137	138	148	134	113	81	51	37	28	15	13	4	6	3	10
» XXI	84	78	132	163	156	146	112	68	52	30	19	13	9	5	6	4	7
» XXII	85	61	145	155	144	146	127	88	56	35	18	13	4	3	2	1	2
Regione di Collina.	88	62	125	130	142	137	111	83	58	39	27	19	14	11	8	6	19
Provincia.	98	61	123	141	149	141	114	84	58	38	25	16	12	9	6	5	13

(a) Per la denominazione e composizione delle Zone agricole vedasi a pag. X.

TAVOLA X.

Famiglie naturali secondo la condizione sociale del Capo famiglia nei Centri di almeno 15 000 abitanti, nei Comuni capiluoghi di Circondario, nelle Zone agricole e nella Provincia.

AVVERTENZE. — Le famiglie naturali, ottenute nel modo indicato nelle avvertenze alla Tavola precedente, sono qui classificate secondo la *condizione sociale del rispettivo Capo di famiglia* nei gruppi seguenti ;

a) Attendente a casa, disoccupato (senza altra indicazione), ricoverato, mendicante, senza indicazione professionale (quando nessun altro membro della famiglia naturale aveva dichiarato una professione specificata).

b) Agricoltori (anche ortolani e giardinieri) conducenti terreni propri, enfiteuti e utilisti.

c) Fittavoli.

d) Mezzadri, coloni.

e) Giornalieri e operai di campagna, boscaioli, pastori, mandriani, bifolchi, ecc.

f) Industriali e commercianti (padroni, direttori, capi aziende), esclusi i venditori di generi alimentari e gli esercenti.

g) Venditori di generi alimentari, esercenti (padroni).

h) Artigiani e lavoratori per proprio conto di tutte le industrie (eccettuate le agricole).

i) Operai salariati di tutte le industrie (eccettuate le agricole).

l) Persone di servizio e di fatica : domestici, facchini, agenti e personale di servizio e di fatica di tutte le aziende pubbliche e private, garzoni di negozio e di esercizi pubblici.

m) Professionisti, artisti, addetti a culti.

n) Impiegati di aziende pubbliche (Stato, Province, Comuni, Opere pie), di aziende trasporti per terra e per mare (escluso il basso personale), di aziende bancarie, di assicurazioni e simili : Ufficiali dell'Esercito e dell'Armata.

o) Impiegati di aziende private, commessi di negozio.

p) Pensionati.

q) Possidenti, benestanti.

Occorre osservare che, quando mancava per la persona segnata sul foglio come *capo famiglia* la indicazione della professione o condizione, o quando la persona stessa era qualificata come attendente a casa, invalida o simili, e invece si aveva la dichiarazione di una professione specifica per altro membro della famiglia, da questa si è desunta la condizione sociale della famiglia stessa.



TAVOLA X.

**Famiglie naturali secondo la condizione sociale del capo famiglia
nei Centri di almeno 15 000 abitanti, nei Comuni capiluoghi di Circondario,
nelle Zone agricole e nella Provincia.**

A - Numeri assoluti.

CENTRI COMUNI E ZONE AGRICOLE (a)	Famiglie	Componenti	CONDIZIONE SOCIALE (b)															
			a	b	c	d	e	f	g	h	i	l	m	n	o	p	q	
			a) Centri di almeno 15 000 abitanti.															
Perugia	5507	19568	297	41	7	9	38	202	268	549	1583	693	431	582	338	287	182	
Terni	6573	25881	199	63	23	75	72	343	231	413	3299	662	195	270	359	241	128	
c) Comuni capiluoghi di Circondario.																		
Foligno	6597	31251	137	852	32	523	1279	228	152	711	835	785	179	461	119	173	131	
Orvieto	3601	18443	156	283	21	902	471	100	93	318	366	310	115	142	76	79	79	
Perugia	13149	68414	452	398	25	2907	1007	278	402	1010	3369	980	574	688	392	363	304	
Rieti	4031	17912	100	332	152	788	672	102	200	480	349	339	139	115	70	69	124	
Spoletto	5645	26438	161	672	43	697	821	87	234	464	1307	414	196	156	77	171	145	
Terni	8520	35362	231	379	57	435	368	351	250	467	3914	793	206	280	369	267	153	
b) Zone agricole e Provincia.																		
Zona I	10151	59907	272	861	57	3486	1830	108	294	846	1008	407	295	175	76	144	292	
» II	6412	40662	207	618	7	2130	1378	154	142	465	709	176	161	70	31	38	126	
» III	5055	28708	193	1511	4	582	1030	62	131	364	569	138	103	116	30	51	171	
» IV	11508	56103	356	1559	46	1864	2239	279	261	1236	1193	959	336	531	152	241	256	
» V	8216	39063	269	1180	49	921	1697	125	283	712	1512	495	261	185	86	199	242	
» VI	11839	51258	316	1379	71	692	826	401	304	664	4850	885	257	322	391	294	187	
» VII	6908	31671	179	1035	159	996	1786	122	246	691	484	466	170	136	100	109	229	
» VIII	2312	11794	78	873	4	112	632	23	43	155	177	65	62	26	16	15	31	
» IX	3394	18066	130	1407	26	138	734	23	123	368	115	89	102	28	38	26	50	
» X	2286	10373	57	842	6	109	353	38	77	194	428	43	43	28	14	19	35	
» XI	3490	16588	86	1116	12	344	1022	34	72	267	144	69	58	38	8	39	181	
» XII	5107	24657	114	1912	31	271	1585	41	71	496	140	91	69	44	17	42	183	
Regione di Montagna.	76678	388350	2257	14293	472	11645	15112	1410	2047	6458	11329	3883	1917	1699	959	1214	1983	
Zona XIII	7002	40711	210	548	19	2698	1153	91	194	748	505	252	123	112	24	101	224	
» XIV	17941	97299	619	664	33	4542	2007	422	540	1559	3858	1079	655	729	415	397	422	
» XV	8332	48240	181	1258	13	2993	1137	144	212	830	741	205	201	87	38	74	218	
» XVI	4122	22123	140	1010	16	744	1197	37	80	376	192	65	82	36	15	19	113	
» XVII	3649	20666	119	391	14	1263	825	43	68	302	208	141	89	45	17	69	55	
» XVIII	1253	8356	32	107	—	397	382	23	20	96	75	36	30	13	2	11	29	
» XIX	5752	30417	240	648	70	1687	914	142	122	526	412	379	147	170	83	110	102	
» XX	4950	24720	256	1060	9	1092	1132	63	89	316	439	125	84	59	25	74	127	
» XXI	5083	24366	132	1083	15	967	833	82	114	328	987	173	88	50	58	59	114	
» XXII	6671	31754	185	1593	66	846	1966	95	189	589	267	239	119	110	46	79	282	
Regione di Collina.	64755	348652	2114	8362	255	17229	11546	1142	1628	5670	7684	2694	1618	1411	723	993	1686	
Provincia	141433	737502	4371	22655	727	28874	28658	2552	3675	12128	19013	6577	3535	3110	1682	2207	3689	

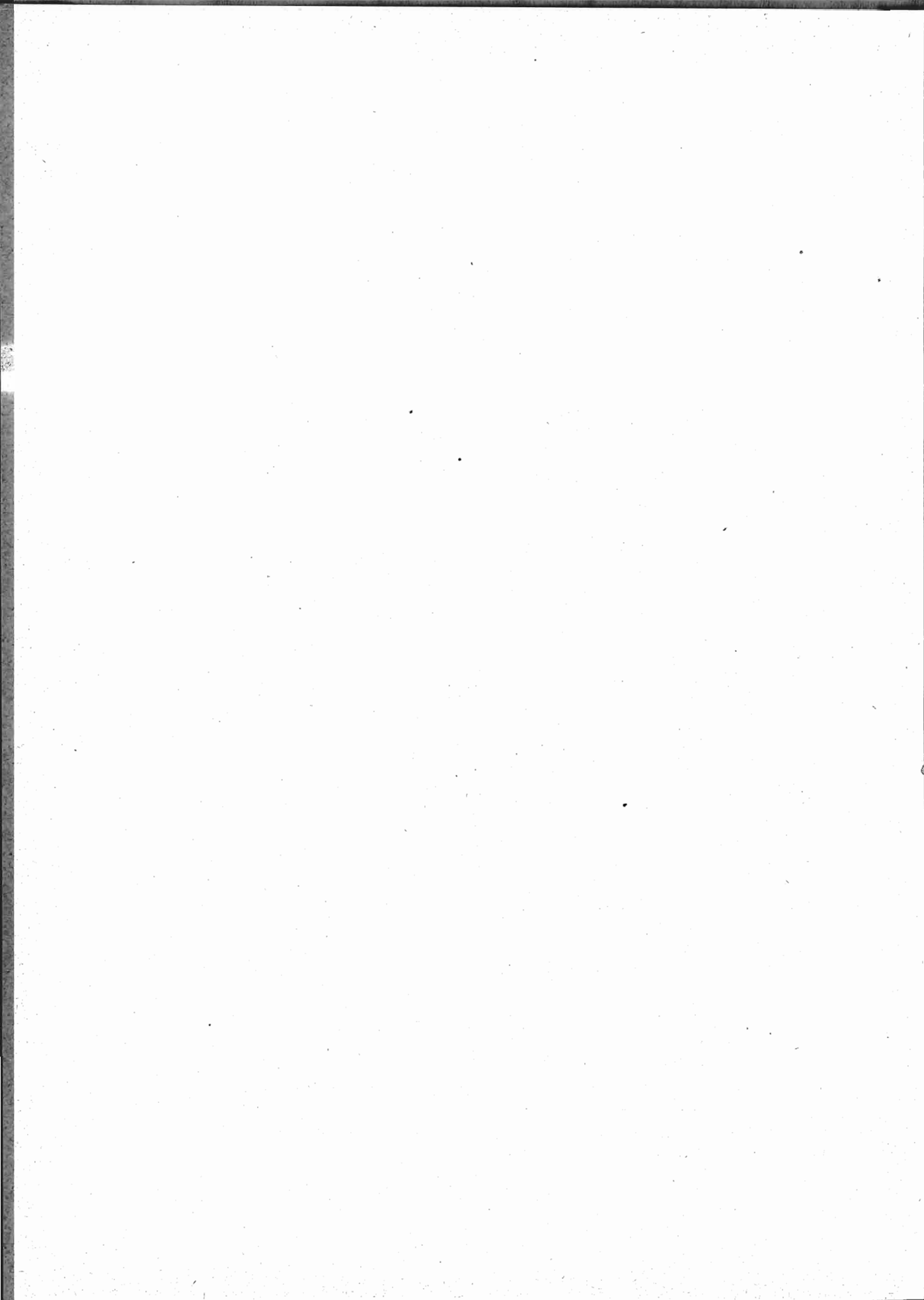
(a) Per la denominazione e composizione delle Zone agricole vedasi a pag. X.

(b) Per economia di spazio i gruppi che indicano la condizione sociale del Capo famiglia sono designati con la lettera che li contraddistingue nelle avvertenze di cui alla pag. 71.

Segue: TAVOLA X.

**Famiglie naturali secondo la condizione sociale del capo famiglia
nei Centri di almeno 15 000 abitanti, nei Comuni capoluoghi di Circondario,
nelle Zone agricole e nella Provincia**

B - Numeri relativi a 1 000 famiglie.

CENTRI COMUNI E ZONE AGRICOLE (a)	CONDIZIONE SOCIALE (b)														
	a	b	c	d	e	f	g	h	i	l	m	n	o	p	q

a) Centri di almeno 15 000 abitanti.

Perugia	54	7	1	2	7	37	49	100	287	126	78	106	61	52	33
Terni	30	10	3	11	11	52	35	63	502	101	30	41	55	37	19

b) Comuni capiluoghi di Circondario.

Foligno	21	129	5	79	194	35	23	108	126	119	27	70	18	26	20
Orvieto	43	79	6	275	131	28	26	88	102	86	32	39	21	22	22
Perugia	34	30	2	221	77	21	31	77	256	74	44	52	30	28	23
Rieti	25	82	38	195	167	25	50	119	87	84	34	29	17	17	31
Spoletto	29	119	8	123	145	15	41	82	232	73	35	28	14	30	26
Terni	27	45	7	52	43	41	29	55	459	93	24	33	43	31	18

c) Zone agricole e Provincia.

Zona I	27	85	6	342	180	11	29	83	99	40	29	17	7	16	29
» II	32	96	1	332	215	24	22	73	111	27	25	11	5	6	20
» III	38	299	1	115	204	12	26	72	113	27	20	23	6	10	34
» IV	31	136	4	162	195	24	23	107	104	83	29	46	13	21	22
» V	33	144	6	112	207	15	34	87	184	60	32	23	10	24	29
» VI	27	116	6	58	70	34	26	56	409	75	22	27	33	25	16
» VII	26	150	23	144	258	18	36	100	70	67	25	20	14	16	33
» VIII	34	378	2	48	273	10	19	67	77	28	27	11	7	6	13
» IX	38	415	8	41	216	7	36	108	34	26	30	8	11	7	15
» X	25	368	3	48	154	17	34	85	187	19	19	12	6	8	15
» XI	25	319	3	99	292	10	21	77	41	20	17	11	2	11	52
» XII	22	374	6	53	310	8	14	97	28	18	14	9	3	8	36
Regione di Montagna.	29	186	6	152	197	18	27	84	148	51	25	22	13	16	26
Zona XIII	30	78	3	385	165	13	28	107	72	36	18	16	3	14	32
» XIV	34	37	2	253	112	24	30	87	215	60	36	41	23	22	24
» XV	22	151	2	359	136	17	25	100	89	25	24	10	5	9	26
» XVI	34	245	4	180	290	9	19	91	47	16	20	9	4	5	27
» XVII	33	107	4	345	226	12	19	83	57	39	24	12	5	19	15
» XVIII	25	85	—	317	305	18	16	77	60	29	24	10	2	9	23
» XIX	42	113	12	293	159	25	21	91	72	66	26	29	14	19	18
» XX	52	214	2	220	228	13	18	64	89	25	17	12	5	15	26
» XXI	26	213	3	190	165	16	22	65	194	34	17	10	11	12	22
» XXII	28	239	10	127	295	14	28	88	40	36	18	16	7	12	42
Regione di Collina.	33	129	4	266	178	18	25	88	118	42	25	22	11	15	26
Provincia	31	160	5	204	188	18	26	86	134	47	25	22	12	16	26

(a) Per la denominazione e composizione delle Zone agricole vedasi a pag. X.

(b) Vedasi nota (b) a pag. precedente.

TAVOLA XI.

**Famiglie naturali secondo il numero dei componenti, la condizione sociale
e il sesso del capo famiglia**

(PROVINCIA)

A - Numeri assoluti.

CON- DIZIONE SOCIALE (a)	Famiglie			Famiglie naturali secondo il numero dei componenti.															
	Numero	di cui era a capo una femmina	Componenti	1	2	3	4	5	6	7	8	9	10	11	12	13	14	15	16 e più
a	4371	3645	8942	2373	888	456	309	153	84	49	21	16	8	2	2	7	1	—	2
b	22655	1131	122361	717	2416	2822	3406	3604	3033	2312	1635	1019	608	392	245	149	108	59	130
c	727	30	3808	16	86	96	119	117	99	72	46	26	21	14	6	4	1	1	3
d	28874	340	230086	140	1010	1680	2378	3133	3543	3395	3057	2357	1886	1385	1194	889	666	579	1582
e	26658	2302	124371	1273	4078	4406	4465	4120	3102	2110	1233	735	403	251	131	74	74	40	113
f	2552	144	12249	102	321	414	440	403	340	224	128	84	46	22	7	9	2	7	3
g	3675	440	16751	173	581	588	639	558	434	314	186	102	59	21	7	5	3	2	3
h	12128	968	55825	615	1715	1995	2068	1967	1492	993	583	347	166	78	37	27	11	25	9
i	19013	1358	82071	721	3094	3638	3665	3102	2131	1302	696	350	172	82	29	12	8	3	8
l	6577	713	27569	463	1068	1206	1199	1024	721	455	225	125	57	18	5	2	3	2	4
m	3535	636	11555	782	700	669	498	403	230	133	68	23	24	3	2	—	—	—	—
n	3110	158	12991	184	525	608	593	491	335	168	115	45	24	15	4	2	—	—	1
o	1682	143	6687	107	296	355	356	243	157	81	44	19	16	5	2	1	—	—	—
p	2207	595	7456	291	598	428	366	231	138	79	6	21	10	3	3	3	—	—	—
q	3669	1199	14780	634	650	530	530	423	306	215	133	120	43	32	15	15	—	5	10
Totale	141433	13802	737502	8591	18026	19891	21031	19972	16145	11902	8256	5389	3543	2323	1689	1199	885	723	1863

(a) Vedasi nota (b) a pag. 73.

Segue: TAVOLA XI.

Famiglie naturali secondo il numero dei componenti, la condizione sociale e il sesso del capo famiglia

(PROVINCIA)

B - Numeri relativi.

CONDIZIONE SOCIALE (a)	Su 1.000 famiglie avevano a capo una femmina	Su 1.000 famiglie il numero dei componenti era di															
		1	2	3	4	5	6	7	8	9	10	11	12	13	14	15	16 e più
a	834	543	203	104	71	35	19	11	5	4	2	2	—	...
b	50	32	107	124	150	158	134	102	72	45	27	17	11	7	5	3	6
c	41	22	118	132	164	162	136	99	63	36	29	19	8	6	1	1	4
d	12	5	35	58	82	108	123	118	106	82	65	48	41	31	23	20	55
e	86	48	153	165	167	155	116	79	48	28	15	9	5	3	3	2	4
f	56	40	126	162	171	158	133	88	50	33	18	9	3	4	1	3	1
g	120	47	158	160	174	152	118	85	50	28	16	6	2	1	1	1	1
h	80	51	141	164	171	162	123	82	48	29	14	6	3	2	1	2	1
i	71	38	163	191	193	163	112	68	37	18	9	4	2	1
l	108	70	162	183	182	156	110	69	34	19	9	3	1	1
m	180	220	198	189	141	114	65	38	19	7	7	1	1	—	—	—	—
n	51	59	169	195	191	158	108	54	37	14	8	5	1	1	—	—
o	85	64	176	211	212	144	93	48	26	11	10	3	1	1	—	—	—
p	270	132	271	194	166	105	62	36	16	10	5	1	1	1	—	—	—
q	327	173	177	144	144	115	84	59	36	33	12	9	4	4	2	1	3
In complesso	98	61	128	141	149	141	114	84	58	38	25	16	12	9	6	5	13

(a) Vedasi nota (b) a pag. 73.

TAVOLA XII.

**Famiglie naturali secondo la condizione sociale del capo famiglia
e il numero e il sesso delle persone attive in ciascuna famiglia.**

(PROVINCIA)

AVVERTENZE. — Si sono classificate in questa tavola le famiglie naturali secondo il numero dei *membri attivi* in ciascuna di esse. La qualità di membro attivo è qui presa in senso economico, intendendosi come tale qualsiasi membro che presumibilmente porti un contributo finanziario al sostentamento della famiglia. Vi si comprendono quindi, oltre tutti coloro che dichiararono nel foglio di famiglia di esercitare una professione, un'arte o un mestiere, anche i pensionati, possidenti e benestanti e ne restano escluse invece le persone qualificate come attendenti alle cure domestiche, studenti, ricoverati ecc.



TAVOLA XII.

**Famiglie naturali secondo la condizione sociale del capo famiglia
e il numero e il sesso delle persone attive in ciascuna famiglia.**
(PROVINCIA)

A - Numeri assoluti.

CONDIZIONE SOCIALE (a)	FAMIGLIE	Nessuna persona attiva	Una persona attiva (maschio)	Una persona attiva (femmina)	Due persone attive (maschi)	Due persone attive (femmine)	Due persone attive (maschio e femmina)	Tre e più persone attive (maschi)	Tre e più persone attive (femmine)	Tre e più persone attive (maschi e femmine)
a	4 371	4 371	—	—	—	—	—	—	—	—
b	22 655	—	5 900	385	3 886	71	1 780	3 927	295	6 411
c	727	—	213	20	104	3	68	99	1	219
d	28 874	—	2 774	48	2 952	24	1 266	5 042	77	16 691
e	26 658	—	10 377	524	4 586	158	2 194	3 140	55	5 624
f	2 552	—	1 169	60	456	16	224	292	1	334
g	3 675	—	1 574	171	601	30	416	391	9	483
h	12 128	—	4 960	432	2 063	114	1 108	1 440	31	1 980
i	19 013	—	9 578	383	2 989	85	1 818	1 574	29	2 557
l	6 577	—	3 516	347	820	50	607	409	6	822
m	3 535	—	1 946	416	346	49	370	120	9	279
n	3 110	—	1 942	65	335	9	370	118	1	270
o	1 682	—	973	52	192	16	212	74	3	160
p	2 207	—	869	377	275	53	237	125	11	260
q	3 669	—	1 120	701	355	106	424	273	26	664
Totale	141 433	4 371	46 911	3 981	19 960	784	11 094	17 024	554	36 754

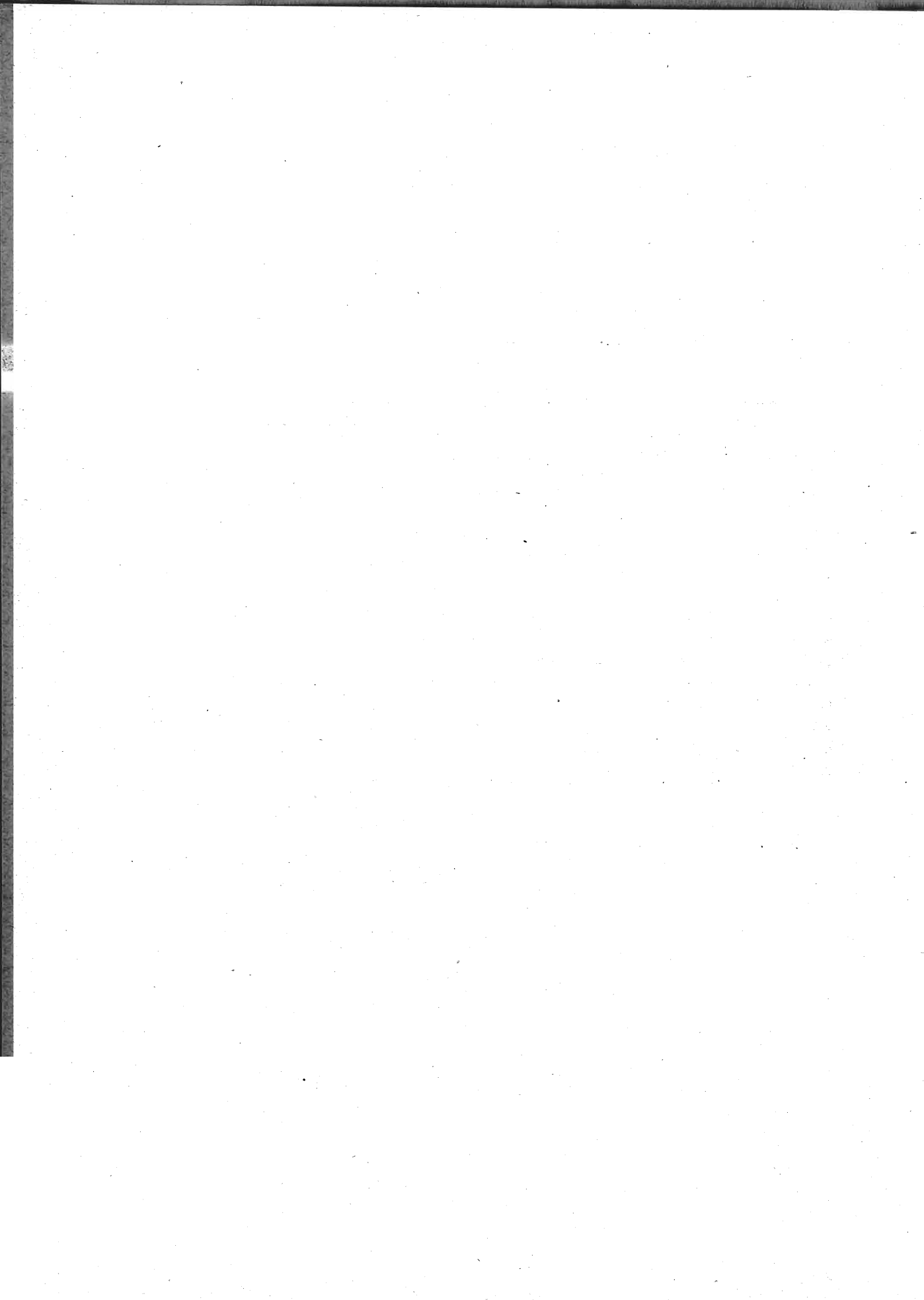
(a) Vedasi nota (b) a pag. 73.

Segue : TAVOLA XII.

**Famiglie naturali secondo la condizione sociale del capo famiglia
e il numero e il sesso delle persone attive in ciascuna famiglia.**

(PROVINCIA)

B - Numeri relativi a 1 000 famiglie.

CONDIZIONE SOCIALE' (a)	Nessuna persona attiva	Una persona attiva (maschio)	Una persona attiva (femmina)	Due persone attive (maschi)	Due persone attive (femmine)	Due persone attive (maschio e femmine)	Tre e più persone attive (maschi)	Tre e più persone attive (femmine)	Tre e più persone attive (maschi e femmine)
a	1 000	—	—	—	—	—	—	—	—
b	—	260	18	172	3	79	173	13	282
c	—	293	28	143	4	94	136	1	301
d	—	96	2	102	1	44	175	3	577
e	—	389	20	172	6	82	118	2	211
f	—	458	24	179	6	88	114	...	131
g	—	429	47	164	8	113	106	2	131
h	—	409	36	170	9	91	119	3	163
i	—	504	20	157	4	96	83	2	134
l	—	534	53	125	8	92	62	1	125
m	—	549	118	98	14	105	34	3	79
n	—	624	21	108	3	119	38	...	86
o	—	578	31	114	10	126	44	2	95
p	—	393	171	125	24	107	57	5	118
q	—	305	191	97	29	116	74	7	181
In complesso	31	332	28	141	6	78	120	4	260

(a) Vedasi la nota (b) a pag. 73.

TAVOLA XIII.

**Popolazione presente classificata secondo il sesso e lo stato civile
nei Centri di almeno 15 000 abitanti, nei Comuni capiluoghi di Circondario,
nei Circondari e nella Provincia.**

A - Numeri assoluti.

CENTRI COMUNI CIRCONDARI	Popolazione presente	SESSO		STATO CIVILE									
				CELIBI E NUBILI		CONIUGATI		VEDOVI		SEPARATI LEGALMENTE		IGNOTO	
		M	F	M	F	M	F	M	F	M	F	M	F

a) Centri di almeno 15 000 abitanti.

Perugia	24 133	11 735	12 398	6 827	6 402	4 324	4 336	475	1 580	46	67	63	13
Terni	26 775	13 322	13 453	7 324	6 649	5 423	5 475	490	1 257	41	48	44	24

b) Comuni capiluoghi di Circondario.

Foligno	32 777	16 543	16 234	9 664	8 543	6 229	6 266	626	1 407	12	12	12	6
Orvieto	19 409	9 768	9 641	5 615	5 129	3 694	3 656	412	826	20	8	27	22
Perugia	72 971	36 631	36 340	20 788	18 605	14 201	14 235	1 479	3 348	55	78	108	74
Rieti	18 975	9 450	9 525	5 534	5 292	3 470	3 445	409	768	13	9	24	11
Spoleto	28 289	14 731	13 558	8 796	7 475	5 281	4 924	611	1 116	26	27	17	16
Terni	36 324	18 237	18 087	10 042	8 998	7 398	7 411	698	1 595	45	48	54	35

c) Circondari e Provincia.

Foligno	88 547	44 353	44 194	25 929	23 282	16 534	16 894	1 796	3 895	23	19	71	104
Orvieto	60 109	30 532	29 577	17 368	15 437	11 654	11 598	1 418	2 462	24	14	68	66
Perugia	291 982	146 669	145 313	83 829	76 353	56 265	56 458	6 246	12 158	105	118	224	226
Rieti	101 690	51 079	50 611	28 390	26 180	19 984	20 234	2 591	4 076	36	37	78	84
Spoleto	84 401	42 455	41 946	24 981	22 516	15 464	15 725	1 900	3 596	39	34	71	75
Terni	111 341	56 281	55 060	31 037	27 701	22 448	22 482	2 644	4 735	55	63	97	79
Provincia	738 070	371 369	366 701	211 534	191 469	142 349	143 391	16 595	30 922	282	285	609	634

Segue: TAVOLA XIII.

**Popolazione presente classificata secondo il sesso e lo stato civile
nei Centri di almeno 15 000 abitanti, nei Comuni capiluoghi di Circondario,
nei Circondari e nella Provincia.**

B - Numeri relativi.

CENTRI COMUNI CIRCONDARI	Su 1000 abitanti in complesso		Su 1000 abitanti maschi e femmine rispettivamente									
			CELIBI E NUBILI		CONIUGATI		VEDOVI		SEPARATI LEGALMENTE		STATO CIVILE IGNOTO	
	M	F	M	F	M	F	M	F	M	F	M	F

a) Centri di almeno 15 000 abitanti.

Perugia	486	514	582	516	369	350	40	128	4	5	5	1
Terni	498	502	550	494	407	407	37	93	3	4	3	2

b) Comuni capiluoghi di Circondario.

Foligno	505	495	584	526	376	386	38	87	1	1	1
Orvieto	503	497	575	532	378	379	42	86	2	1	3	2
Perugia	502	498	567	512	388	392	40	92	2	2	3	2
Rieti	498	502	586	555	367	362	43	81	1	1	3	1
Spoletto	521	479	597	552	359	363	41	82	2	2	1	1
Terni	502	498	551	497	406	410	38	88	2	3	3	2

c) Circondari e Provincia.

Foligno	501	499	584	527	373	382	40	88	1	1	2	2
Orvieto	508	492	569	522	382	392	46	83	1	1	2	2
Perugia	502	498	571	525	384	388	42	84	1	1	2	2
Rieti	502	498	555	517	391	400	51	80	1	1	2	2
Spoletto	503	497	588	536	364	375	45	86	1	1	2	2
Terni	505	495	551	504	399	408	47	86	1	1	2	1
Provincia	503	497	569	522	383	391	45	84	1	1	2	2

TAVOLA XIV.

Popolazione presente classificata secondo il sesso e l'età
nei Centri di almeno 15 000 abitanti, nei Comuni capiluoghi di Circondario,
nei Circondari e nella Provincia.

ETA ANNI	CENTRI						COMUNI CAPILUOGHI DI CIRCONDARIO																	
	PERUGIA			TERNI			FOLIGNO			ORVIETO			PERUGIA			RIETI			SPOLETO			TERNI		
	MF	M	F	MF	M	F	MF	M	F	MF	M	F	MF	M	F	MF	M	F	MF	M	F	MF	M	F
fino a 1	362	196	166	550	263	287	946	461	485	563	280	283	1828	980	848	428	215	213	691	348	343	779	379	400
1- 2	318	154	164	516	264	252	767	384	383	460	227	233	1646	840	806	436	226	210	671	352	319	716	376	340
2- 3	234	124	110	405	218	187	564	296	268	324	162	162	1251	641	610	362	185	177	538	279	259	577	310	267
3- 4	182	93	89	364	183	181	439	215	224	220	116	104	877	439	438	271	134	137	427	248	179	521	260	261
4- 5	189	93	96	383	207	176	507	252	255	258	144	114	861	428	433	274	141	133	441	227	214	536	286	250
5- 6	235	124	111	388	205	183	594	262	332	329	152	177	1174	602	572	340	184	156	475	229	246	564	297	267
6- 7	289	149	140	523	255	268	728	374	354	434	222	212	1426	718	708	404	207	197	632	332	300	743	360	383
7- 8	314	154	160	519	265	254	708	358	350	392	186	206	1597	828	769	427	212	215	616	335	281	777	405	372
8- 9	366	180	186	540	275	265	736	386	350	444	232	212	1591	823	768	426	203	223	583	325	258	773	412	361
9- 10	385	207	178	490	245	245	708	372	336	405	216	189	1543	814	729	445	242	203	614	305	309	701	352	349
10- 11	382	200	182	492	242	250	738	387	351	449	231	218	1590	815	775	457	233	224	657	354	303	723	369	354
11- 12	434	215	219	499	261	238	689	338	351	439	243	196	1670	858	812	449	236	213	642	346	296	701	372	329
12- 13	425	202	223	499	243	256	673	346	327	451	232	219	1544	757	787	478	258	220	597	322	275	690	336	354
13- 14	468	245	223	476	243	233	636	317	319	384	212	172	1465	766	699	449	211	238	566	305	261	683	343	340
14- 15	441	220	221	531	275	256	581	290	291	410	237	173	1482	746	736	408	204	204	533	286	247	723	366	357
15- 16	448	193	255	481	252	229	620	312	308	344	176	168	1415	682	733	409	213	196	556	298	258	671	351	320
16- 17	411	184	227	482	247	235	600	304	296	385	184	201	1389	699	690	451	213	238	556	306	250	681	363	318
17- 18	405	192	213	458	225	233	590	306	284	300	144	156	1355	672	683	399	202	197	498	268	230	645	318	327
18- 19	415	207	208	448	217	231	530	257	273	328	165	163	1293	666	627	357	161	196	497	258	239	608	298	310
19- 20	451	249	202	474	241	233	601	318	283	325	133	192	1324	694	630	347	179	168	489	252	237	643	338	305
20- 21	911	699	212	699	463	236	871	590	281	355	221	134	1512	905	607	313	141	172	534	292	242	819	512	307
21- 25	2024	1117	907	1913	949	964	2234	1077	1157	1312	624	688	5209	2670	2539	1218	568	650	1944	981	963	2537	1245	1292
25- 30	2008	892	1116	2138	1005	1133	2545	1206	1339	1486	704	782	5529	2594	2935	1288	593	695	2113	1069	1044	2817	1332	1485
30- 35	1941	849	1092	2308	1079	1229	2478	1225	1253	1270	592	678	5309	2501	2808	1227	582	645	1947	985	962	2941	1386	1555
35- 40	1673	774	899	1792	866	926	2047	1014	1033	1257	631	626	4670	2218	2452	1060	480	580	1669	804	865	2374	1141	1233
40- 45	1514	676	838	1446	698	748	1691	841	850	1032	506	526	3988	1942	2046	1043	489	554	1443	774	669	1908	943	965
45- 50	1407	636	771	1482	717	765	1577	781	796	931	467	464	3725	1893	1832	918	465	453	1434	739	695	1927	946	981
50- 55	1278	597	681	1292	619	673	1460	739	721	872	463	409	3473	1722	1751	881	458	423	1298	675	623	1776	869	907
55- 60	1267	578	689	1415	737	678	1393	720	673	834	451	383	3309	1662	1647	809	418	391	1292	674	618	1856	988	868
60- 65	1042	485	557	1082	568	514	1223	597	626	773	389	384	2874	1459	1415	663	355	308	1071	592	479	1477	782	695
65- 70	725	320	405	701	357	344	962	484	478	618	310	308	2057	1030	1027	594	299	295	909	461	448	988	508	480
70- 75	520	225	295	487	227	260	680	368	312	508	272	236	1478	785	693	468	275	193	657	350	307	706	361	345
75- 80	360	163	197	260	120	140	393	217	176	232	121	111	865	461	404	279	167	112	369	195	174	381	183	198
80- 85	167	73	94	104	44	60	163	91	72	96	51	45	370	185	185	131	67	64	157	76	81	143	68	75
85- 90	50	20	30	38	10	28	63	37	26	47	23	24	117	53	64	40	21	19	65	37	28	60	22	38
90- 95	15	9	6	5	1	4	6	3	3	12	8	4	32	21	11	9	4	5	22	13	9	11	6	5
95-100	2	1	1	1	—	1	—	—	—	—	—	—	8	6	2	2	1	1	2	1	1	2	1	1
oltre 100	—	—	—	1	—	1	—	—	—	—	—	—	—	—	—	—	—	—	1	—	1	1	—	1
ignota	75	40	35	93	36	57	36	18	18	130	41	89	125	56	69	15	8	7	83	38	45	145	53	92
In complesso	24133	11735	12398	26775	13322	13453	32777	16543	16234	19409	9768	9641	72971	36631	36340	18975	9450	9525	28289	14731	13558	36324	18237	18067

Segue: TAVOLA XIV.

**Popolazione presente classificata secondo il sesso e l'età
nei Centri di almeno 15 000 abitanti, nei Comuni capoluoghi di Circondario,
nei Circondari e nella Provincia.**

ETÀ ANNI	CIRCONDARI																		PROVINCIA DI PERUGIA		
	FOLIGNO			ORVIETO			PERUGIA			RIETI			SPOLETO			TERNI			MF	M	F
	MF	M	F	MF	M	F	MF	M	F	MF	M	F	MF	M	F	MF	M	F			
fino a 1	2596	1350	1246	1755	916	839	8480	4411	4069	2716	1390	1326	2256	1148	1108	2733	1408	1325	20536	10623	9913
1 - 2	2365	1219	1146	1677	873	804	7843	4025	3818	2698	1405	1293	2139	1103	1036	2626	1326	1300	19348	9951	9397
2 - 3	1659	853	806	1079	538	541	5574	2863	2711	1845	908	937	1667	872	795	1832	937	895	13656	6971	6685
3 - 4	1257	622	635	750	384	366	3962	2032	1930	1446	783	663	1245	645	600	1554	775	779	10214	5241	4973
4 - 5	1325	668	657	863	435	428	4007	2009	1998	1491	766	725	1237	651	586	1684	850	834	10607	5379	5228
5 - 6	1612	787	825	1084	525	559	5336	2717	2619	2010	1015	995	1567	799	768	1897	983	914	13506	6826	6680
6 - 7	2029	1014	1015	1416	723	693	6735	3483	3252	2372	1196	1176	2028	1049	979	2490	1263	1227	17070	8728	8342
7 - 8	1981	1056	925	1365	690	675	7041	3551	3490	2339	1183	1156	2008	1063	945	2465	1274	1191	17199	8817	8382
8 - 9	2075	1084	991	1432	762	670	7099	3634	3465	2468	1265	1203	1960	1031	929	2518	1320	1198	17552	9096	8456
9 - 10	2039	1084	955	1420	752	668	7012	3657	3355	2455	1276	1179	1894	973	921	2360	1204	1156	17180	8946	8234
10 - 11	2101	1083	1018	1341	673	668	6842	3503	3339	2312	1162	1150	1948	1010	938	2348	1183	1165	16892	8614	8278
11 - 12	2087	1070	1017	1425	746	679	6885	3504	3381	2429	1274	1155	1946	976	970	2392	1226	1166	17164	8796	8368
12 - 13	2011	1086	925	1334	649	655	6535	3279	3256	2329	1188	1141	1749	907	842	2339	1179	1160	16297	8318	7979
13 - 14	1914	1025	889	1208	643	565	6248	3122	3126	2049	1054	995	1683	861	822	2134	1115	1019	15236	7820	7416
14 - 15	1861	976	885	1236	657	579	6104	3154	2950	2087	1073	1014	1638	853	785	2125	1105	1020	15051	7818	7233
15 - 16	1798	926	872	1146	575	571	5916	2936	2980	2018	1027	991	1590	811	779	2118	1094	1024	14586	7369	7217
16 - 17	1686	865	821	1195	576	619	5740	2961	2779	1916	944	972	1530	769	761	2032	1057	975	14099	7172	6927
17 - 18	1727	873	854	1048	534	514	5635	2799	2836	1915	927	988	1419	749	670	1915	961	954	13659	6843	6816
18 - 19	1474	738	736	997	503	494	5146	2602	2544	1660	835	825	1354	646	708	1791	916	875	12422	6240	6182
19 - 20	1613	791	822	1051	503	548	5228	2619	2609	1705	844	861	1396	683	713	1902	967	935	12895	6407	6488
20 - 21	1544	806	738	856	409	447	4342	1941	2401	1242	484	758	1182	533	649	1598	769	829	10764	4942	5822
21 - 25	5597	2637	2960	3904	1885	2019	19343	9275	10068	5960	2763	3197	5276	2531	2745	7039	3415	3624	47119	22506	24613
25 - 30	6286	2885	3401	4355	2118	2237	20870	9797	11073	6624	3017	3607	5767	2702	3065	7926	3726	4200	51828	24245	27583
30 - 35	5967	2834	3133	3938	1870	2068	19424	9218	10206	6330	2914	3416	5414	2584	2830	7986	3825	4161	49059	23245	25814
35 - 40	5183	2526	2657	3814	1935	1879	17355	8538	8817	6054	2904	3150	5033	2382	2651	7101	3459	3642	44540	21744	22796
40 - 45	4362	2101	2261	3072	1552	1520	14666	7290	7376	5481	2666	2815	4338	2163	2175	5950	2991	2959	37869	18763	19106
45 - 50	4212	2101	2111	2862	1498	1364	14043	7198	6845	5326	2757	2569	4100	2112	1988	5801	3004	2797	36344	18670	17674
50 - 55	3986	2009	1977	2718	1400	1318	13262	6881	6381	4957	2664	2293	3925	1981	1944	5248	2721	2527	34096	17656	16440
55 - 60	3840	1970	1870	2602	1393	1209	12386	6387	5999	4499	2384	2115	3817	1955	1862	5351	2845	2506	32495	16934	15561
60 - 65	3527	1751	1776	2406	1277	1129	11358	5857	5501	4183	2202	1981	3353	1748	1605	4556	2408	2148	29383	15243	14140
65 - 70	2585	1345	1240	1840	959	881	8446	4513	3933	3278	1788	1490	2740	1446	1294	3571	1888	1683	22460	11939	10521
70 - 75	1938	1043	895	1441	838	603	6414	3468	2946	2669	1491	1178	2105	1147	958	2678	1452	1226	17245	9439	7806
75 - 80	1171	644	527	709	368	341	3540	1991	1549	1529	863	666	1193	659	534	1628	891	737	9770	5416	4354
80 - 85	435	228	207	242	139	103	1462	733	729	603	338	265	519	272	247	597	314	283	3858	2024	1834
85 - 90	179	95	84	102	55	47	500	264	236	165	92	73	167	94	73	203	101	102	1316	701	615
90 - 95	36	16	20	23	14	9	138	71	67	37	22	15	44	29	15	43	21	22	321	173	148
95 - 100	4	4	—	4	1	3	25	11	14	7	2	5	5	2	3	13	7	6	58	27	31
oltre 100	—	—	—	—	—	—	1	—	1	—	—	—	—	—	—	1	—	1	2	—	2
ignota	485	188	297	399	134	265	1039	375	664	486	213	273	1169	516	653	796	301	495	4374	1727	2647
In complesso	88547	44353	44194	60109	30532	29577	291982	146869	145313	101690	51079	50611	84401	42455	41946	111341	56281	55060	738070	371369	366701

**Popolazione presente classificata secondo il sesso e per grandi gruppi di età
nei Centri di almeno 15 000 abitanti, nei Comuni capiluoghi di Circondario,
nei Circondari e nella Provincia.**

A - Numeri assoluti.

CENTRI COMUNI CIRCONDARI	MASCHI					FEMMINE					IN COMPLESSO				
	in complesso	fino a 15 anni	16 a 65	66 e oltre	età ignota	in complesso	fino a 15 anni	16 a 65	66 e oltre	età ignota	in complesso	fino a 15 anni	16 a 65	66 e oltre	età ignota

a) Centri di almeno 15 000 abitanti.

Perugia	11735	2556	8328	811	40	12398	2468	8867	1028	35	24133	5024	17195	1839	75
Terni	13322	3644	8883	759	36	13453	3531	9027	838	57	26775	7175	17910	1597	93

b) Comuni capiluoghi di Circondario.

Foligno	16543	5038	10287	1200	18	16234	4976	10173	1067	18	32777	10014	20460	2267	36
Orvieto	9768	3092	5850	785	41	9641	2870	5954	728	89	19409	5962	11804	1513	130
Perugia	36631	11055	22979	2541	56	36340	10490	23395	2386	69	72971	21545	46374	4927	125
Rieti	9450	3091	5517	834	8	9525	2963	5866	689	7	18975	6054	11383	1523	15
Spoletto	14731	4593	8967	1133	38	13558	4090	8374	1049	45	28289	8683	17341	2182	83
Terni	18237	5223	11812	1149	53	18087	4984	11868	1143	92	36324	10207	23680	2292	145

c) Circondari e Provincia.

Foligno	44353	14977	25813	3375	188	44194	13935	26989	2973	297	88547	28912	52802	6348	485
Orvieto	30532	9996	18028	2374	134	29577	9389	17936	1987	265	60109	19385	35964	4361	399
Perugia	146669	48944	86299	11051	375	145313	46759	88415	9475	664	291982	95703	174714	20526	1039
Rieti	51079	16938	29332	4596	213	50611	16108	30538	3692	273	101690	33046	50870	8288	486
Spoletto	42455	13941	24349	3649	516	41946	13024	25145	3124	653	84401	26965	49494	6773	1169
Terni	56281	17148	34158	4674	301	55060	16349	34156	4060	495	111341	33497	68314	8794	796
Provincia.	371369	121944	217979	29719	1727	366701	115564	223179	25311	2647	738070	237508	441158	55030	4374

Segue : TAVOLA XV.

**Popolazione presente classificata secondo il sesso e per grandi gruppi di età
nei Centri di almeno 15 000 abitanti, nei Comuni capiluoghi di Circondario,
nei Circondari e nella Provincia.**

B - Numeri relativi a 1 000 abitanti.

CENTRI COMUNI CIRCONDARI	M A S C H I				F E M M I N E				I N C O M P L E S S O			
	fino a 15 anni	16 a 65	66 e oltre	età ignota	fino a 15 anni	16 a 65	66 e oltre	età ignota	fino a 15 anni	16 a 65	66 e oltre	età ignota

a) Centri di almeno 15 000 abitanti.

Perugia	218	710	69	3	199	715	83	3	208	713	76	3
Terni	274	666	57	3	262	672	62	4	268	669	60	3

b) Comuni capiluoghi di Circondario.

Foligno	305	621	73	1	307	626	66	1	306	624	69	1
Orvieto	317	599	80	4	298	617	76	9	307	608	78	7
Perugia	302	627	69	2	289	643	66	2	295	635	68	2
Rieti	327	584	88	1	311	616	72	1	319	600	80	1
Spoletto	312	608	77	3	302	618	77	3	307	613	77	3
Terni	286	648	63	3	276	656	63	5	281	652	63	4

c) Circondari e Provincia.

Foligno	338	582	76	4	315	611	67	7	327	596	72	5
Orvieto	327	591	78	4	317	607	67	9	322	598	73	7
Perugia	334	588	75	3	322	608	65	5	328	598	70	4
Rieti	332	574	90	4	318	604	73	5	325	588	82	5
Spoletto	328	574	86	12	310	600	74	16	319	587	80	14
Terni	305	607	83	5	297	620	74	9	301	614	78	7
Provincia.	328	587	80	5	315	609	69	7	322	597	75	6

TAVOLA XVI.

Popolazione presente classificata secondo il sesso, l'età e lo stato civile.

(PROVINCIA)

ETA anni	Popolazione presente	SESSO		S T A T O C I V I L E											
		M	F	CELIBI E NUBILI		CONIUGATI		VEDOVI		SEPARATI LEGALMENTE		IGNOTO			
				M	F	M	F	M	F	M	F	M	F		
fino a 1	20536	10623	9913	10623	9913	—	—	—	—	—	—	—	—	—	—
1 - 2	19348	9951	9397	9951	9397	—	—	—	—	—	—	—	—	—	—
2 - 3	13656	6971	6685	6971	6685	—	—	—	—	—	—	—	—	—	—
3 - 4	10214	5241	4973	5241	4973	—	—	—	—	—	—	—	—	—	—
4 - 5	10607	5379	5228	5379	5228	—	—	—	—	—	—	—	—	—	—
5 - 6	13506	6826	6680	6826	6680	—	—	—	—	—	—	—	—	—	—
6 - 7	17070	8728	8342	8728	8342	—	—	—	—	—	—	—	—	—	—
7 - 8	17199	8817	8382	8817	8382	—	—	—	—	—	—	—	—	—	—
8 - 9	17552	9096	8456	9096	8456	—	—	—	—	—	—	—	—	—	—
9 - 10	17180	8946	8234	8946	8234	—	—	—	—	—	—	—	—	—	—
10 - 11	16892	8614	8278	8614	8278	—	—	—	—	—	—	—	—	—	—
11 - 12	17164	8796	8368	8796	8367	—	—	—	—	—	—	—	—	—	1
12 - 13	16297	8318	7979	8317	7978	—	—	—	—	—	—	—	—	1	1
13 - 14	15236	7820	7416	7813	7399	—	13	—	—	—	—	—	—	7	4
14 - 15	15051	7818	7233	7806	7199	—	26	—	—	—	—	—	—	12	8
15 - 16	14586	7369	7217	7326	7167	23	33	—	3	—	—	—	—	20	14
16 - 17	14099	7172	6927	7138	6841	24	71	—	2	—	—	—	—	10	13
17 - 18	13659	6843	6816	6795	6607	39	185	1	5	—	—	—	—	8	19
18 - 19	12422	6240	6182	6168	5736	59	425	1	3	—	—	—	—	12	18
19 - 20	12895	6407	6488	6272	5695	121	767	1	11	—	1	—	—	13	14
20 - 21	10764	4942	5822	4759	4638	174	1163	1	7	2	2	—	—	6	12
21 - 25	47119	22506	24613	18235	14022	4202	10394	32	157	2	8	35	32	35	32
25 - 30	51828	24245	27583	11425	8901	12628	17889	156	732	6	26	30	35	30	35
30 - 35	49059	23245	25814	5627	4323	17202	19793	351	1636	37	38	28	24	28	24
35 - 40	44540	21744	22796	3073	2483	18049	18741	566	1520	26	37	30	15	30	15
40 - 45	37869	18763	19106	2095	1837	16024	15700	577	1530	39	20	28	19	28	19
45 - 50	36344	18670	17674	1903	1566	15848	14417	866	1634	34	37	19	20	19	20
50 - 55	34096	17656	16440	1853	1292	14517	12687	1230	2416	41	25	15	20	15	20
55 - 60	32495	16934	15561	1724	1099	13496	11136	1676	3267	28	40	10	19	10	19
60 - 65	29383	15243	14140	1470	1037	11648	8762	2084	4299	23	19	18	23	18	23
65 - 70	22460	11939	10521	1150	744	8382	5501	2375	4237	16	14	16	25	16	25
70 - 75	17245	9439	7806	949	564	5664	3126	2790	4085	16	8	20	23	20	23
75 - 80	9770	5416	4354	501	310	2777	1172	2098	2857	7	5	33	10	33	10
80 - 85	3858	2024	1834	197	152	746	263	1066	1411	—	2	15	6	15	6
85 - 90	1316	701	615	73	55	177	69	446	491	1	—	4	—	4	—
90 - 95	321	173	148	14	19	35	7	119	122	3	—	2	—	2	—
95 - 100	58	27	31	3	3	7	2	16	25	—	—	1	1	1	1
oltre 100	2	—	2	—	—	—	—	—	2	—	—	—	—	—	—
ignota	4374	1727	2647	860	867	507	1049	143	470	1	3	216	258	216	258
In complesso	738070	371369	366701	211534	191469	142349	143391	16595	30922	282	285	609	634	609	634

TAVOLA XVII.

Popolazione presente classificata
nei Centri di almeno 15 000 abitanti, nei Comuni capi

MASCHI. —

LUOGO DI NASCITA	CENTRI		COMUNI CAPILUOGHI DI CIRCONDARIO						MONTA						
	Perugia	Terni	Foligno	Orvieto	Perugia	Rieti	Spoleto	Terni	I	II	III	IV	V	VI	VII
Stesso Comune di censimento	6319	7314	11774	7622	26832	7795	10670	10773	23069	17126	10572	22146	15542	16701	13131
Altro Comune della Provincia	2734	3273	2715	1141	6684	712	2384	4529	4850	1427	1772	4700	3718	6353	1508
Piemonte	66	53	50	10	92	10	55	56	28	18	12	73	66	61	11
Liguria	33	44	24	12	40	1	32	48	19	6	2	32	35	50	1
Lombardia	301	202	76	59	313	30	160	207	16	12	7	104	164	214	33
Veneto	271	133	268	24	290	17	83	137	29	5	13	301	86	139	18
Venezia Tridentina	2	3	—	—	5	1	1	3	3	1	—	—	1	4	1
Venezia Giulia	6	9	5	4	6	1	2	10	—	1	1	5	4	13	1
Emilia	146	236	195	36	175	31	135	249	40	24	9	222	137	267	36
Toscana	375	245	187	164	458	39	146	251	1302	39	13	244	162	279	44
Marche	252	482	476	47	301	51	223	560	640	211	297	595	262	644	70
Lazio	312	439	234	422	373	194	222	463	75	48	45	353	261	518	260
Abruzzi e Molise	166	272	174	53	201	411	117	304	31	15	42	245	138	367	471
Campania	208	186	148	64	227	56	120	191	28	16	14	199	130	210	68
Puglie	118	107	57	17	127	26	73	109	16	5	8	91	78	114	27
Basilicata	38	12	4	1	43	7	12	12	8	3	—	14	13	13	7
Calabrie	48	46	21	7	51	11	39	46	11	4	7	48	41	48	11
Sicilia	132	96	36	20	135	20	87	97	11	4	5	58	92	101	21
Sardegna	81	37	23	37	84	9	47	38	11	1	13	26	50	40	9
Estero	105	77	62	19	156	26	68	91	262	177	217	126	94	120	52
Colonie italiane	—	1	—	—	1	—	1	1	—	—	—	2	1	1	—
Ignoto	22	55	14	9	37	2	54	62	33	11	6	31	57	73	7
In complesso	11735	13322	16543	9768	36631	9450	14731	18237	30482	19154	13055	29615	21132	26330	15787

(a) Per la denominazione e composizione delle Zone agricole vedasi a pag. X.

**secondo il sesso e il luogo di nascita
luoghi di Circondario, nelle Zone agricole e nella Provincia.**

Numeri assoluti.

ZONE AGRICOLE (a)																	PROVINCIA
GNA						COLLINA											
VIII	IX	X	XI	XII	In complesso	XIII	XIV	XV	XVI	XVII	XVIII	XIX	XX	XXI	XXII	In complesso	
4282	6123	3986	7144	10367	150189	15755	37991	19431	9018	8265	3412	12584	10173	9800	11919	138848	288537
608	445	720	689	503	27293	3315	10130	4860	2402	1596	807	2146	1731	2059	2500	31546	58839
4	5	2	5	6	291	4	101	10	8	5	4	20	8	10	23	193	484
1	2	1	1	5	155	16	41	5	1	5	—	16	5	8	4	101	256
5	2	5	5	1	568	19	320	15	3	7	1	67	5	14	14	465	1033
4	4	5	3	1	608	10	300	23	9	9	1	32	8	12	18	422	1030
1	—	1	—	—	12	2	5	5	1	—	1	—	—	1	4	19	31
—	1	—	1	—	27	—	6	1	—	1	—	4	—	—	1	13	40
4	6	8	13	9	775	16	181	12	5	15	2	48	36	51	34	400	1175
9	11	22	41	13	2179	783	474	44	11	204	17	207	61	51	73	1925	4104
165	126	50	40	11	3111	26	333	46	40	24	4	56	63	164	285	1041	4152
37	121	23	106	204	2051	54	396	118	24	50	13	555	242	217	520	2189	4240
17	36	23	40	83	1508	11	209	31	14	10	1	56	31	54	170	587	2095
3	7	3	6	26	710	11	235	25	10	9	1	67	18	16	32	424	1134
1	6	5	4	11	366	10	133	6	6	2	—	21	9	3	21	211	577
—	1	1	2	2	64	1	46	2	—	4	—	1	4	—	8	66	130
—	2	1	2	3	178	3	53	12	—	2	—	8	7	3	13	101	279
2	1	2	5	6	308	5	137	6	9	2	—	21	7	3	21	211	519
7	6	—	—	—	163	4	85	2	—	—	—	37	3	10	7	148	311
33	41	53	50	84	1309	51	205	39	16	37	9	28	57	36	77	555	1864
—	—	—	—	—	4	—	2	—	—	—	—	—	—	—	5	7	11
20	24	7	7	17	293	30	53	16	18	15	1	22	50	3	27	235	528
5203	6970	4918	8164	11352	192162	20126	51436	24709	11595	10262	4274	15996	12518	12515	15776	179207	371369

Segue : TAVOLA XVII.

Popolazione presente classificata
nei Centri di almeno 15 000 abitanti, nei Comuni capiluoghi di

FEMMINE —

LUOGO DI NASCITA	CENTRI		COMUNI CAPILUOGHI DI CIRCONDARIO						MONTA						
	Perugia	Terni	Foligno	Orvieto	Perugia	Rieti	Spoleto	Terni	I	II	III	IV	V	VI	VII
Stesso Comune di censimento	6991	7450	11886	7417	26102	7657	9797	10593	22423	17683	10422	22022	14523	15968	12764
Altro Comune della Provincia	3360	3650	2744	1372	7653	867	2722	4928	4969	1858	2259	4809	3961	6950	1951
Piemonte	94	75	52	19	111	10	26	82	29	18	19	63	29	86	14
Liguria	28	33	18	10	35	4	21	36	11	6	3	26	24	40	8
Lombardia	106	64	49	16	124	26	55	68	14	8	11	76	57	73	29
Veneto	135	126	89	19	172	32	28	132	30	13	12	118	33	136	34
Venezia Tridentina	2	6	2	2	5	—	3	6	4	3	2	5	4	8	—
Venezia Giulia	8	11	1	—	8	3	4	12	5	—	2	5	6	15	3
Emilia	128	251	103	26	170	28	118	269	43	30	31	124	133	288	42
Toscana	370	279	194	134	455	43	97	286	1370	66	21	237	117	306	53
Marche	257	421	551	36	313	67	193	484	575	296	350	658	231	550	86
Lazio	266	459	230	485	314	195	182	493	65	74	54	320	236	555	231
Abruzzi e Molise	121	240	81	34	147	485	64	280	21	17	25	155	79	342	583
Campania	122	118	55	20	143	18	56	123	27	9	14	74	76	139	25
Puglie	74	40	38	10	84	19	26	42	6	4	9	61	32	44	20
Basilicata	29	12	6	2	32	5	8	12	3	3	7	21	9	12	6
Calabrie	38	20	14	5	45	12	19	21	3	2	6	21	24	23	13
Sicilia	62	32	15	3	71	13	41	33	3	5	7	27	46	36	13
Sardegna	29	10	20	3	33	1	9	11	1	2	12	20	9	14	1
Estero	170	138	82	21	233	40	72	150	302	180	217	175	118	177	65
Colonie italiane	2	—	—	—	7	—	2	—	—	—	—	3	2	—	—
Ignoto	6	18	4	7	23	—	15	26	21	11	5	23	20	47	3
In complesso. :	12398	13453	16234	9641	36340	9525	13558	18087	29925	20288	13488	29043	19769	25809	15944

secondo il sesso e il luogo di nascita
Circondario, nelle Zone agricole e nella Provincia.

Numeri assoluti.

ZONE AGRICOLE																		PROVINCIA
G N A						C O L L I N A												
VIII	IX	X	XI	XII	In complesso	XIII	XIV	XV	XVI	XVII	XVIII	XIX	XX	XXI	XXII	In complesso		
4208	6955	3626	6419	9892	146905	15083	36258	18175	8142	7543	3057	11719	9163	9731	11296	130167	277072	
751	658	1048	1055	746	31015	3627	11580	5362	2731	2049	1036	2499	2199	2121	2974	36178	67193	
5	8	1	8	4	284	12	118	29	—	1	—	29	11	20	24	244	528	
3	2	1	5	4	133	8	36	1	3	7	—	13	3	6	13	90	223	
4	7	15	9	3	306	9	135	11	12	15	—	20	15	10	15	242	548	
9	13	18	8	11	435	20	181	28	10	16	6	24	21	6	35	347	782	
—	—	1	3	—	30	1	6	3	1	—	—	2	—	1	3	17	47	
—	3	3	—	2	44	1	10	1	2	—	1	1	—	1	1	18	62	
9	7	4	10	23	744	23	176	5	8	11	1	32	40	29	35	360	1104	
13	14	25	28	13	2263	847	488	56	18	254	18	184	60	26	60	2011	4274	
180	154	25	30	18	3153	25	344	43	71	21	3	47	56	91	206	907	4060	
50	143	35	149	246	2158	61	347	136	48	75	17	642	287	137	557	2307	4465	
11	76	49	57	107	1522	12	163	23	8	13	1	35	25	26	165	471	1993	
4	1	7	1	19	396	7	149	19	17	11	4	22	12	7	33	281	677	
1	3	8	1	4	193	8	88	7	6	—	—	12	10	5	24	160	353	
1	2	1	1	—	66	—	35	—	1	1	—	2	5	—	9	53	119	
—	3	1	5	3	104	2	48	11	2	2	—	7	7	5	7	91	195	
3	6	3	6	8	163	4	73	5	3	—	—	6	4	2	16	113	276	
—	2	—	1	1	63	1	35	2	2	2	—	4	2	11	8	67	130	
29	24	55	52	91	1485	78	278	33	16	33	10	37	51	70	85	691	2178	
—	—	—	—	—	5	—	7	1	—	—	—	—	—	—	8	16	21	
14	22	4	18	13	201	41	40	3	22	9	—	23	43	2	19	202	403	
5295	8103	4930	7866	11203	191668	19870	50595	23954	11123	10063	4154	15360	12014	12307	15593	175033	366701	

Segue : TAVOLA XVII.

Popolazione presente classificata
nei Centri di almeno 15 000 abitanti, nei Comuni capiluoghi di

AMBO I SESSI —

LUOGO DI NASCITA	CENTRI		COMUNI CAPILUOGHI DI CIRCONDARIO						MONTA						
	Perugia	Terni	Foligno	Orvieto	Perugia	Rieti	Spoleto	Terni	I	II	III	IV	V	VI	VII
Stesso Comune di censimento.	13310	14764	23660	15039	52994	15452	20467	21366	45492	34809	20994	44168	30065	32669	25895
Altro Comune della Provincia	6094	6923	5459	2513	14337	1579	5106	9457	9819	3285	4031	9509	7679	13303	3459
Piemonte	160	128	102	29	203	20	81	138	57	36	31	136	95	147	25
Liguria	61	77	42	22	75	5	53	84	30	12	5	58	59	90	9
Lombardia	407	266	125	75	437	56	215	275	30	20	18	180	221	287	62
Veneto	406	259	357	43	462	49	111	269	59	18	25	419	119	275	52
Venezia Tridentina	4	9	2	2	10	1	4	9	7	4	2	5	5	12	1
Venezia Giulia	14	20	6	4	14	4	6	22	5	1	3	10	10	28	4
Emilia	274	487	298	62	345	59	253	518	83	54	40	346	270	555	78
Toscana	745	524	381	298	913	82	243	537	2672	105	34	481	279	585	97
Marche	509	903	1027	83	614	118	416	1044	1215	507	647	1253	493	1194	156
Lazio	578	898	464	907	687	389	404	956	140	122	99	673	497	1073	491
Abruzzi e Molise	287	512	255	87	348	896	181	584	52	32	67	400	217	709	1054
Campania	330	304	203	84	370	74	176	314	55	25	28	273	206	349	93
Puglie	192	147	95	27	211	45	99	151	22	9	17	152	110	158	47
Basilicata	67	24	10	3	75	12	20	24	11	6	7	35	22	25	13
Calabrie	86	66	35	12	96	23	58	67	14	6	13	69	65	71	24
Sicilia	194	128	51	23	206	33	128	130	14	9	12	85	138	137	34
Sardegna	110	47	43	40	117	10	56	49	12	3	25	46	59	54	10
Estero	275	215	144	40	389	66	140	241	564	357	434	301	212	297	117
Colonie italiane	2	1	—	—	8	—	3	1	—	—	—	5	3	1	—
Ignoto	28	73	18	16	60	2	69	88	54	22	11	54	77	120	10
In complesso	24133	26775	32777	19409	72971	18975	28289	36324	60407	39442	26543	58658	40901	52139	31731

secondo il sesso e il luogo di nascita
Circondario, nelle Zone agricole e nella Provincia.

Numeri assoluti.

Z O N E A G R I C O L E																	P R O V I N C I A
G N A						C O L L I N A											
VIII	IX	X	XI	XII	In complesso	XIII	XIV	XV	XVI	XVII	XVIII	XIX	XX	XXI	XXII	In complesso	
8490	13078	7612	13563	20259	297094	30838	74249	37606	17160	15808	6469	24303	19336	19531	23215	268515	565609
1359	1103	1768	1744	1249	58308	6942	21710	10222	5133	3645	1843	4645	3930	4180	5474	67724	126032
9	13	3	13	10	575	16	219	39	8	6	4	49	19	30	47	437	1012
4	4	2	6	9	288	24	77	6	4	12	—	29	8	14	17	191	479
9	9	20	14	4	874	28	455	26	15	22	1	87	20	24	29	707	1581
13	17	23	11	12	1043	30	481	51	19	25	7	56	29	18	53	769	1812
1	—	2	3	—	42	3	11	8	2	—	1	2	—	2	7	36	78
—	4	3	1	2	71	1	16	2	2	1	1	5	—	1	2	31	102
13	13	12	23	32	1519	39	357	17	13	26	3	80	76	80	69	760	2279
22	25	47	69	26	4442	1630	962	100	29	458	35	391	121	77	133	3936	8378
345	280	75	70	29	6264	51	677	89	111	45	7	103	119	255	491	1948	8212
87	264	58	255	450	4209	115	743	254	72	125	30	1197	529	354	1077	4496	8705
28	112	72	97	190	3030	23	372	54	22	23	2	91	56	80	335	1058	4088
7	8	10	7	45	1106	18	384	44	27	20	5	89	30	23	65	705	1811
2	9	13	5	15	559	18	221	13	12	2	—	33	19	8	45	371	930
1	3	2	3	2	130	1	81	2	1	5	—	3	9	—	17	119	249
—	5	2	7	6	282	5	101	23	2	4	—	15	14	8	20	192	474
5	7	5	11	14	471	9	210	11	12	2	—	27	11	5	37	324	795
7	8	—	1	1	226	5	120	4	2	2	—	41	5	21	15	215	441
62	65	108	102	175	2794	129	483	72	32	70	19	65	108	106	162	1246	4040
—	—	—	—	—	9	—	9	1	—	—	—	—	—	—	13	23	32
34	46	11	25	30	494	71	93	19	40	24	1	45	93	5	46	437	931
10498	15073	9848	16030	22560	333330	39996	102031	48663	22718	20325	8428	31356	24532	24822	31369	354240	738070

TAVOLA XVIII.

Popolazione presente classificata secondo il sesso e il luogo di nascita
nei Centri di almeno 15 000 abitanti, nei Comuni capiluoghi di Circondario,
nelle Regioni agricole e nella Provincia.

MASCHI — Numeri relativi a 1 000 abitanti.

LUOGO DI NASCITA	CENTRI		COMUNI CAPILUOGHI DI CIRCONDARIO						REGIONI AGRICOLE		Provincia di Perugia
	Perugia	Terni	Foligno	Orvieto	Perugia	Rieti	Spoleto	Terni	Montagna	Collina	
Stesso Comune di cen- simento	538	549	713	781	733	825	723	590	780	772	777
Altro Comune della Provincia	233	246	164	116	182	75	162	248	142	176	158
Piemonte	6	4	3	1	3	1	4	3	2	1	1
Liguria	3	3	1	1	1	...	2	3	1	1	1
Lombardia	26	15	5	6	9	3	11	11	3	3	3
Veneto	23	10	16	2	8	2	6	8	3	2	3
Venezia Tridentina	—	—
Venezia Giulia	1	1
Emilia	12	18	11	4	5	3	9	14	4	2	3
Toscana	32	18	11	17	13	4	10	14	11	11	11
Marche	21	36	29	5	8	5	15	31	16	6	11
Lazio	27	33	14	43	10	21	15	25	11	12	11
Abruzzi e Molise	14	20	11	5	5	43	8	17	8	3	6
Campania	18	14	9	7	6	6	8	10	4	2	3
Puglie	10	8	3	2	3	3	5	6	2	1	2
Basilicata	3	1	1	1	1	1
Calabrie	4	3	1	1	1	1	3	3	1	1	1
Sicilia	11	7	2	2	4	2	6	5	2	1	1
Sardegna	7	3	1	4	2	1	3	2	1	1	1
Estero	9	6	4	2	4	3	5	5	7	3	5
Colonie italiane	—	...	—	—	...	—
Ignoto	2	4	1	1	1	...	4	3	2	1	1

Segue: TAVOLA XVIII.

**Popolazione presente classificata secondo il sesso e il luogo di nascita
nei Centri di almeno 15 000 abitanti, nei Comuni capiluoghi di Circondario,
nelle Regioni agricole e nella Provincia.**

FEMMINE — Numeri relativi a 1 000 abitanti.

LUOGO DI NASCITA	CENTRI		COMUNI CAPILUOGHI DI CIRCONDARIO						REGIONI AGRICOLE		Provincia di Perugia
	Perugia	Terni	Foligno	Orvieto	Perugia	Rieti	Spoletto	Terni	Montagna	Collina	
Stesso Comune di cen- simento	564	554	734	769	719	804	723	586	749	872	774
Altro Comune della Provincia.	271	271	169	142	211	91	201	272	166	92	167
Piemonte	8	6	3	2	3	1	2	5	1	1	1
Liguria	2	2	1	1	1	...	2	2
Lombardia	9	5	3	2	3	3	4	4	1
Veneto	11	9	5	2	5	3	2	7	1	1	1
Venezia Tridentina	—
Venezia Giulia	1	1	...	—	1	...	—	...
Emilia	10	19	6	3	5	3	9	15	1	1	2
Toscana	30	21	12	14	13	5	7	16	46	3	2
Marche	21	31	34	4	9	7	14	27	19	15	26
Lazio	21	34	14	50	9	20	13	27	2	4	4
Abruzzi e Molise . . .	10	18	5	4	4	51	5	15	1	1	2
Campania	10	9	3	2	4	2	4	7	1	...	1
Puglie	6	3	2	1	2	2	2	2	1
Basilicata	2	1	1	1	1	1	1
Calabrie	3	1	1	1	1	1	1	1
Sicilia	5	2	1	...	2	1	3	2	1
Sardegna	2	1	1	...	1	...	1	1	1
Esterio	14	10	5	2	6	4	5	8	10	9	14
Colonie italiane	—	—	—	...	—	...	—	—	—	—
Ignoto	1	...	1	1	—	1	1	1	1	...

Segue: TAVOLA XVIII.

**Popolazione presente classificata secondo il sesso e il luogo di nascita
nei Centri di almeno 15 000 abitanti, nei Comuni capiluoghi di Circondario,
nelle Regioni agricole e nella Provincia.**

AMBO I SESSI — Numeri relativi a 1 000 abitanti.

LUOGO DI NASCITA	CENTRI		COMUNI CAPILUOGHI DI CIRCONDARIO						REGIONI AGRICOLE		Provincia di Perugia
	Perugia	Terni	Foligno	Orvieto	Perugia	Rieti	Spoleto	Terni	Montagna	Collina	
Stesso Comune di cen- simento	552	550	722	777	726	814	724	588	774	758	767
Altro Comune della Provincia	253	259	167	129	196	83	180	260	152	191	171
Piemonte	7	5	3	1	3	1	3	4	1	1	1
Liguria	3	3	1	1	1	...	2	2	1	1	1
Lombardia	17	10	4	4	6	3	8	8	2	2	2
Veneto	17	10	11	2	6	3	4	7	3	2	2
Venezia Tridentina
Venezia Giulia	1	1	1
Emilia	11	18	9	3	5	3	9	14	4	2	3
Toscana	31	20	12	15	13	4	9	15	12	11	11
Marche	21	34	31	4	8	6	15	29	16	5	11
Lazio	24	34	14	47	9	21	14	26	11	13	12
Abruzzi e Molise . . .	12	19	8	4	5	47	6	16	8	3	6
Campania	10	11	6	4	5	4	6	9	3	2	2
Puglie	8	5	3	1	3	2	3	4	1	1	1
Basilicata	3	1	1	1	1	1
Calabrie	4	2	1	1	1	1	2	1	1	1	1
Sicilia	8	5	2	1	3	2	5	4	1	1	1
Sardegna	5	2	1	2	2	1	2	1	1	1	1
Estero	11	8	4	2	5	3	5	7	7	4	5
Colonie italiane	—	—	...	—
Ignoto	1	3	1	1	1	...	2	2	1	1	1

TAVOLA XIX.

Popolazione presente classificata per sesso, luogo di nascita e grandi gruppi di età.

(PROVINCIA)

A - Numeri assoluti.

LUOGO DI ASCITA	M A S C H I					F E M M I N E					I N C O M P L E S S O				
	Totale	fino a 15 anni	16 a 65	66 e oltre	età ignota	Totale	fino a 15 anni	16 a 65	66 e oltre	età ignota	Totale	fino a 15 anni	16 a 65	66 e oltre	età ignota
Stesso Comune di censimento	238539	108318	158277	20951	993	277072	103182	155851	16545	1494	565611	211500	314128	37496	2487
Altro Comune della Provincia	58839	8436	42978	6941	484	67193	7889	51607	6865	832	126032	16325	94585	13806	1316
Piemonte	484	107	339	36	2	528	98	373	48	9	1012	205	712	84	11
Liguria	256	94	152	7	3	223	78	137	8	—	479	172	289	15	3
Lombardia	1033	133	863	34	3	548	85	431	30	2	1581	218	1294	64	5
Veneto	1030	117	873	36	4	782	103	626	48	5	1812	220	1499	84	9
Venezia Tridentina	31	2	25	4	—	47	9	34	4	—	78	11	59	8	—
Venezia Giulia	40	15	22	3	—	62	9	47	6	—	102	24	69	9	—
Emilia	1175	130	901	142	2	1104	133	840	126	5	2279	263	1741	268	7
Toscana	4104	530	3085	462	27	4274	473	3327	426	48	8378	1003	6412	888	75
Marche	4152	497	3048	588	19	4060	458	2985	587	30	8212	955	6033	1175	49
Lazio	4240	1295	2706	223	16	4465	1040	3052	330	43	8705	2335	5758	553	59
Abruzzi e Molise	2095	422	1531	127	15	1993	375	1458	131	29	4088	797	2989	258	44
Campania	1134	209	865	55	5	677	138	496	40	3	1811	347	1361	95	8
Puglie	577	100	460	16	1	353	71	269	12	1	930	171	729	28	2
Basilicata	130	32	93	4	1	119	30	84	4	1	249	62	177	8	2
Calabria	279	90	174	14	1	195	37	149	9	—	474	127	323	23	1
Sicilia	519	65	437	16	1	276	42	221	10	3	795	107	658	26	4
Sardegna	311	38	268	4	1	130	21	99	10	—	441	59	367	14	1
Estero	1864	1235	605	18	6	2176	1214	905	43	14	4040	2449	1510	61	20
Colonie italiane	11	6	2	—	3	21	10	3	—	8	32	16	5	—	11
Ignoto	526	73	275	38	140	403	69	185	29	120	929	142	460	67	260
In complesso	371369	121944	217979	29719	1727	366701	115564	223179	25311	2647	738070	237508	441158	55030	4374

TAVOLA XX.

**Abitanti di età superiore a 6 anni che sapevano leggere
nei singoli Comuni, nei Circondari, nelle Zone agricole e nella Provincia.**

a) nei Comuni, nei Circondari e nella Provincia.

COMUNI	ABITANTI di età superiore a 6 anni						Su 100 abitanti di età superiore a 6 anni sapevano leggere		
	in complesso			che sapevano leggere			M F	M	F
	M F	M	F	M F	M	F			

Provincia di Perugia.

Circondario di Foligno.

Assisi	17 032	8 548	8 484	10 999	5 686	5 313	65	67	63
Cannara	2 896	1 438	1 458	1 542	892	650	53	62	45
Foligno	28 924	14 655	14 269	20 726	11 194	9 532	72	76	67
Fossato di Vico	2 502	1 174	1 328	1 757	891	866	70	76	65
Gualdo Tadino	10 029	4 922	5 107	6 853	3 747	3 106	68	76	61
Nocera Umbra	7 248	3 559	3 689	4 429	2 304	2 125	61	65	58
Sigillo	1 809	879	930	1 325	693	632	73	79	68
Spello	5 429	2 779	2 650	3 021	1 782	1 239	56	64	47
Valtopina	1 379	712	667	615	372	243	45	52	36
Circond. di Foligno .	77 248	38 666	38 582	51 267	27 561	23 706	66	71	61

Circondario di Orvieto.

Allerona	1 829	971	858	937	609	328	51	63	38
Castel Giorgio	2 259	1 182	1 077	1 198	695	503	53	59	47
Castel Viscardo	2 265	1 172	1 093	1 561	826	735	69	70	67
Città della Pieve	7 809	3 915	3 894	4 070	2 309	1 761	52	59	45
Fabbro	1 998	1 046	952	1 086	646	440	54	62	46
Ficulle	2 806	1 443	1 363	1 443	852	591	51	59	43
Montegabbione	2 063	1 034	1 029	1 102	627	475	53	61	46
Monteleone d'Orvieto	2 074	1 048	1 026	1 171	696	475	56	66	46
Orvieto	17 125	8 646	8 479	10 885	6 079	4 806	64	70	57
Paciano	1 325	659	666	779	471	308	59	71	46
Parrano	1 206	610	596	552	333	219	46	55	37
Piegaro	4 514	2 300	2 214	2 305	1 370	935	51	60	42
Porano	1 225	635	590	731	409	322	60	64	55
San Venanzo	2 307	1 178	1 129	1 270	711	559	55	60	50
San Vito in Monte	1 697	888	809	665	434	231	39	49	29
Circond. di Orvieto .	52 502	26 727	25 775	29 755	17 067	12 688	57	64	49

Segue: TAVOLA XX.

COMUNI	ABITANTI di età superiore a 6 anni						Su 100 abitanti di età superiore a 6 anni sapevano leggere		
	in complesso			che sapevano leggere			M F	M	F
	M F	M	F	M F	M	F			

Circondario di Perugia.

Baschi	5 576	2 826	2 750	3 699	1 804	1 895	66	64	69
Bastia	4 334	2 199	2 135	3 402	1 754	1 648	78	80	77
Bettona	3 246	1 630	1 616	1 645	935	710	51	57	44
Castiglione del Lago .	12 691	6 372	6 319	7 605	4 576	3 029	60	72	48
Citerna	2 379	1 214	1 165	1 426	790	636	60	65	55
Città di Castello . .	26 514	13 349	13 165	18 323	9 248	9 075	69	69	69
Collazzone	3 143	1 608	1 535	1 393	732	661	44	46	43
Corciano	5 275	2 673	2 602	3 300	1 909	1 391	62	71	53
Costacciaro	2 128	900	1 228	1 236	620	616	58	69	50
Deruta	5 591	2 872	2 719	3 722	2 037	1 685	67	71	62
Fratta Todina . . .	1 655	826	829	864	470	394	52	57	48
Gubbio	26 204	12 738	13 466	13 802	7 260	6 542	53	57	49
Lisciano Niccone . .	1 759	905	854	912	533	379	52	59	44
Magione	8 060	4 061	3 999	4 775	2 701	2 074	59	67	52
Marsciano	13 962	7 020	6 942	10 007	5 205	4 802	72	74	69
Massa Martana . . .	4 266	2 185	2 081	2 844	1 504	1 340	67	69	64
Monte Castello di Vi- bio	2 035	1 051	984	838	498	340	41	47	35
Montone	2 376	1 223	1 153	1 376	712	664	58	58	58
Panicale	4 989	2 517	2 472	2 819	1 682	1 137	57	67	46
Passignano sul Tra- simeno	3 615	1 831	1 784	1 943	1 147	796	54	63	45
Perugia	65 209	32 645	32 564	44 852	23 851	21 001	69	73	64
Pietralunga	4 028	2 052	1 976	1 673	950	723	41	46	37
San Giustino	5 412	2 732	2 680	3 761	2 039	1 722	70	75	64
Scheggia e Pascelupo	3 064	1 459	1 605	2 049	990	1 059	67	68	66
Todi	16 162	8 267	7 895	11 657	5 801	5 856	72	70	74
Torgiano	3 878	1 960	1 918	2 207	1 197	1 010	57	61	53
Tuoro	3 361	1 683	1 678	1 959	1 162	797	58	69	47
Umbertide	12 255	6 165	6 090	7 221	3 935	3 286	59	64	54
Vaifabbrica	2 573	1 274	1 299	1 038	568	470	40	45	36
Circond. di Perugia .	255 740	128 237	127 503	162 348	86 610	75 738	63	68	59

Circondario di Rieti.

Ascrea	923	481	442	330	216	114	36	45	26
Aspra	1 494	750	744	848	479	369	57	64	50
Belmonte in Sabina .	944	459	485	421	247	174	45	54	36

Segue: TAVOLA XX.

COMUNI	ABITANTI di età superiore a 6 anni						Su 100 abitanti di età superiore a 6 anni sapevano leggere		
	in complesso			che sapevano leggere			M F	M	F
	M F	M	F	M F	M	F			
Cantalupo in Sabina .	986	493	493	604	347	257	61	70	52
Casaprota	1 106	580	526	527	341	186	48	59	35
Castel di Tora.	1 352	702	650	675	404	271	50	58	42
Castelnuovo di Farfa	974	489	485	587	347	240	60	71	49
Collalto Sabino	1 180	617	563	704	428	276	60	69	49
Collegiove	587	293	294	374	218	156	64	74	53
Collevecchio	1 598	792	806	999	528	471	63	67	58
Concerviano	858	436	422	391	241	150	46	55	36
Configni	846	445	401	520	325	195	61	73	49
Contigliano	3 198	1 587	1 611	2 061	1 177	884	64	74	55
Cottanello	1 121	576	545	694	409	285	62	71	52
Fara in Sabina	3 845	1 999	1 846	2 208	1 321	887	57	66	48
Forano	1 581	792	789	1 096	604	492	69	76	62
Frasso Sabino	566	291	275	451	254	197	80	87	72
Greccio	1 719	860	859	1 057	577	480	61	67	56
Labro	1 451	736	715	1 007	566	441	69	77	62
Longone Sabino	1 697	863	834	1 103	590	513	65	68	62
Magliano Sabina	3 505	1 766	1 739	2 739	1 456	1 283	78	82	74
Marcetelli	682	325	357	331	201	130	49	62	36
Mompeo	700	350	350	316	190	126	45	54	36
Montasola	650	336	314	352	219	133	54	65	42
Montebuono	1 372	672	700	838	446	392	61	66	56
Monteleone Sabino	1 477	732	745	688	387	301	47	53	40
Montenero in Sabina	583	311	272	275	182	93	47	59	34
Monte San Giovanni in Sabina	1 047	520	527	390	226	164	37	43	31
Montopoli di Sabina.	1 918	975	943	1 099	636	463	57	65	49
Morro Reatino.	678	353	325	391	216	175	58	61	54
Nespolo	600	291	309	277	164	113	46	56	37
Orvinio	1 353	693	660	924	510	414	68	74	63
Paganico.	493	194	299	350	162	188	71	84	63
Petescia	884	442	442	461	257	204	52	58	46
Poggio Bustone	1 271	528	743	514	297	217	40	56	29
Poggio Catino	1 095	555	540	657	388	269	60	70	50
Poggio Fidoni	1 532	794	738	826	533	293	54	67	40
Poggio Mirteto	3 327	1 641	1 686	2 309	1 249	1 060	69	76	63
Poggio Moiano.	1 865	943	922	1 350	694	656	72	74	71
Poggio Nativo.	1 108	547	561	652	362	290	59	66	52
Poggio San Lorenzo	615	311	304	371	232	139	60	75	46
Pozzaglia Satino	1 287	644	643	668	412	256	52	64	40
Rieti	16 849	8 357	8 492	10 842	5 883	4 959	64	70	58

Segue: TAVOLA XX.

COMUNI	ABITANTI di età superiore a 6 anni						Su 100 abitanti di età superiore a 6 anni sapevano leggere		
	in complesso			che sapevano leggere			MF	M	F
	MF	M	F	MF	M	F			
Rivodutri	1 325	660	665	691	439	252	52	67	38
Roccantica	883	428	455	571	315	256	65	74	56
Rocca Sinibalda	1 855	965	890	1 016	619	397	55	64	45
Salisano	579	295	284	200	116	84	35	39	30
Scandriglia	2 423	1 184	1 239	1 417	790	627	58	67	51
Selci	921	484	437	361	228	133	39	47	30
Stimigliano	1 022	497	525	629	322	307	62	65	58
Tarano	1 343	673	670	875	492	383	65	73	57
Toffia	1 343	658	685	730	395	335	54	60	49
Torricella in Sabina	1 411	737	674	808	478	330	57	65	49
Torri in Sabina	1 885	941	944	1 181	639	542	63	68	57
Vacone	397	206	191	272	157	115	69	76	60
Varco Sabino	694	350	344	360	226	134	52	65	39
Circond. di Rieti	88 998	44 599	44 399	53 388	30 137	23 251	60	68	52

Circondario di Spoleto.

Bevagna	5 408	2 676	2 732	2 610	1 480	1 130	48	55	41
Campello sul Clitunno	1 550	768	782	918	510	408	59	66	52
Cascia	3 758	1 790	1 968	2 806	1 427	1 379	75	80	70
Castel Ritaldi e San Giovanni	1 732	882	850	888	507	381	51	57	45
Cerreto di Spoleto	1 772	861	911	948	509	439	53	59	48
Giano dell'Umbria	2 148	1 130	1 018	1 282	740	542	60	65	53
Gualdo Cattaneo	4 305	2 265	2 040	1 973	1 198	775	46	53	38
Montefalco	5 706	2 917	2 789	2 640	1 615	1 025	46	55	37
Monteleone di Spoleto	1 243	539	704	918	436	482	74	81	68
Norcia	7 148	3 217	3 931	5 542	2 612	2 930	78	81	75
Poggiodomo	728	300	428	566	259	307	78	86	72
Preci	2 319	981	1 338	1 382	633	749	60	65	56
Sant'Anatolia di Narco	1 110	654	456	806	510	296	73	78	65
Scheggino	789	429	360	631	358	273	80	83	76
Sellano	2 438	1 234	1 204	1 688	979	709	69	79	59
Spoleto	24 963	13 010	11 953	15 159	8 730	6 429	61	67	54
Trevi	5 208	2 649	2 559	3 150	1 833	1 317	60	69	51
Vallo di Nera	797	419	378	543	303	240	68	72	63
Circond. di Spoleto	73 122	36 721	36 401	44 450	24 639	19 811	61	67	54

Segue: TAVOLA XX.

COMUNI	ABITANTI - di età superiore a 6 anni						Su 100 abitanti di età superiore a 6 anni sapevano leggere		
	in complesso			che sapevano leggere			MF	M	F
	MF	M	F	MF	M	F			

Circondario di Terni.

Acquasparta	3 567	1 867	1 700	2 028	1 203	825	57	64	49
Alviano	1 125	585	540	686	388	298	61	66	55
Amelia	8 662	4 414	4 248	4 882	2 856	2 026	56	65	48
Arrone	2 256	1 156	1 100	1 426	843	583	63	73	53
Attigliano	804	393	411	538	293	245	67	75	60
Calvi dell'Umbria. . .	2 393	1 216	1 177	1 373	821	552	57	68	47
Cesi	2 777	1 418	1 359	1 583	972	611	57	69	45
Collesepoli	3 146	1 599	1 547	2 158	1 263	895	69	79	58
Collestatte	1 229	611	618	796	443	353	65	73	57
Ferentillo	2 202	1 098	1 104	1 314	723	591	60	66	54
Giove	1 333	664	669	676	363	313	51	55	47
Guardea	1 625	861	764	958	550	408	59	64	53
Lugnano in Teveri- na	1 571	774	797	933	515	418	59	67	52
Montecastrilli	5 299	2 778	2 521	3 199	1 922	1 277	60	69	51
Montefranco	1 103	560	543	837	452	385	76	81	71
Narni	12 361	6 211	6 150	7 646	4 332	3 314	62	70	54
Otricoli	1 822	912	910	854	536	318	47	59	35
Papigno	3 949	2 019	1 930	2 916	1 662	1 254	74	82	65
Penna in Teverina . .	881	438	443	493	278	215	56	63	49
Piediluco	1 131	543	588	774	379	395	68	70	67
Polino	336	162	174	197	119	78	59	73	45
San Gemini.	2 143	1 087	1 056	1 124	666	458	52	61	43
Stroncone	3 647	1 861	1 786	2 119	1 321	798	58	71	45
Terni.	32 486	16 276	16 210	24 904	13 495	11 409	77	83	70
Torre Orsina	371	198	173	259	152	107	70	77	62
Circond. di Terni. . .	98 219	49 701	48 518	64 673	36 547	28 126	66	74	58

Segue: TAVOLA XX.

b) nelle Zone agricole e nella Provincia.

ZONE AGRICOLE	ABITANTI di età superiore a 6 anni						Su 100 abitanti di età superiore a 6 anni sapevano leggere		
	in complesso			che sapevano leggere			M F	M	F
	M F	M	F	M F	M	F			
<i>Regione di Montagna.</i>									
Subappenninica della valle del Tevere	52 964	26 735	26 229	33 780	17 674	16 106	64	66	61
Appenninica di Gubbio	53 969	16 371	17 598	18 125	9 438	8 687	53	58	49
Appenninica di Valtopina	22 967	11 246	11 721	14 979	8 007	6 972	65	71	59
Montepiano del Subasio e di Colfiorito .	51 385	25 982	25 403	34 746	18 662	16 084	68	72	63
Montepiano di Clitunno	35 987	18 612	17 375	22 071	12 577	9 494	61	68	55
Montepiano del Ternano	46 426	23 441	22 985	33 550	18 653	14 897	72	80	65
Montepiano del Reatino	28 023	13 875	14 148	17 389	9 688	7 701	62	70	54
Valnerina Superiore .	9 225	4 578	4 647	5 998	3 292	2 706	65	72	58
Appenninica della Valle del Corno e del Sordo	12 877	5 846	7 031	9 832	4 734	5 098	76	81	73
Media Valnerina .	8 628	4 328	4 300	5 603	3 111	2 492	65	72	58
Tancia	14 004	7 132	6 872	7 489	4 444	3 045	53	62	44
Turano	19 677	9 882	9 795	11 152	6 379	4 773	57	65	49
Regione di Montagna	336 132	168 028	168 104	214 714	116 659	98 055	64	69	58
<i>Regione di Collina.</i>									
Collepiano del Trasimeno	34 475	17 369	17 106	20 013	11 801	8 212	58	68	48
Collepiano di Perugia	90 429	45 417	45 012	60 670	32 575	28 095	67	72	62
Collepiano di Todi .	42 533	21 598	20 935	28 458	14 510	13 948	67	67	67
Collepiano di Montefalco	19 299	9 870	9 429	9 393	5 540	3 853	49	56	41
Collinare di Città della Pieve	17 720	8 968	8 752	9 411	5 492	3 919	53	61	45
Collinare di San Venzano	7 273	3 710	3 563	3 589	2 105	1 484	49	57	42
Collinare di Orvieto .	27 509	14 049	13 460	16 755	9 470	7 285	61	67	54
Alto colle di Amelia .	21 300	10 907	10 393	12 365	7 165	5 200	58	66	50
Valnerina Inferiore .	21 865	11 025	10 840	13 155	7 618	5 537	60	69	51
Collepiano del Tevere	27 294	13 710	13 584	17 358	9 626	7 732	64	70	57
Regione di Collina .	309 697	156 623	153 074	191 167	105 902	85 265	62	68	56
Provincia	645 829	324 651	321 178	405 881	222 561	183 320	63	69	57

TAVOLA XXI.

**Abitanti di età superiore a 6 anni che sapevano leggere
distinti secondo il sesso e l'età.**

(PROVINCIA)

ETÀ ANNI	Abitanti di età superiore a 6 anni						Su 100 abitanti del corrispondente gruppo di età sapevano leggere		
	in complesso			che sapevano leggere			M F	M	F
	M F	M	F	M F	M	F			
da 6 a 7	17 070	8 728	8 342	5 886	2 999	2 887	34	34	35
7 - 8	17 199	8 817	8 382	8 911	4 668	4 243	52	53	51
8 - 9	17 552	9 096	8 456	11 207	5 847	5 360	64	64	63
9 - 10	17 180	8 946	8 234	12 170	6 482	5 688	71	72	69
10 - 11	16 892	8 614	8 278	12 778	6 731	6 047	76	78	73
11 - 12	17 164	8 796	8 368	13 285	6 979	6 306	77	79	75
12 - 13	16 297	8 318	7 979	12 642	6 458	6 184	78	78	78
13 - 14	15 236	7 820	7 416	12 158	6 304	5 854	80	81	79
14 - 15	15 051	7 818	7 233	11 852	6 190	5 662	79	79	78



TAVOLA XXII.

Popolazione presente di età superiore a 10 anni
classificata per sesso e per professione.

(PROVINCIA)

AVVERTENZE — La classificazione *per professioni* della popolazione di età superiore a 10 anni riproduce, nelle grandi linee e nei singoli raggruppamenti, quella del Censimento precedente, riducendone peraltro notevolmente le voci.

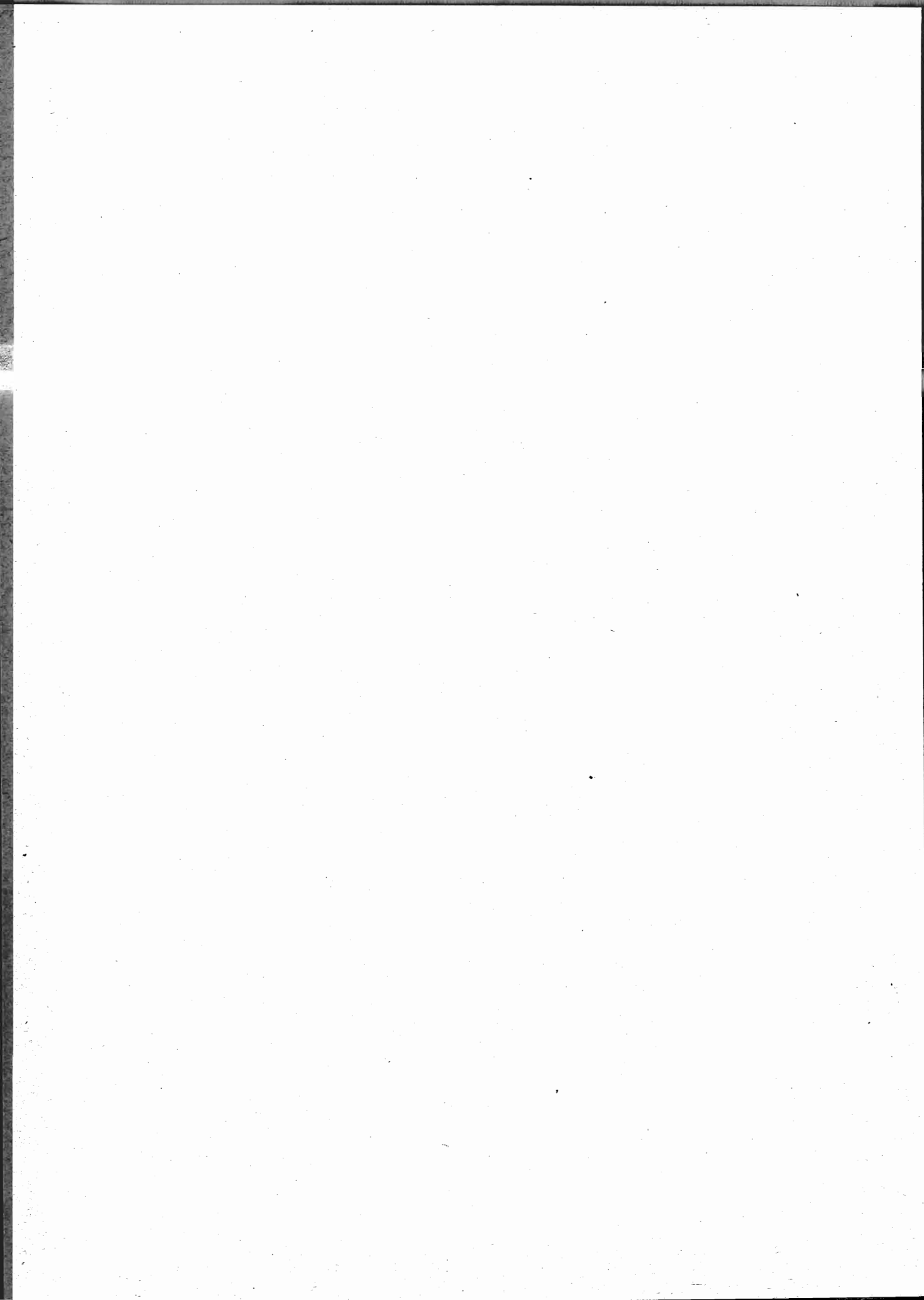
Tale riduzione è stata imposta, più ancora che dalla necessità di semplificare le operazioni di spoglio, dalla natura stessa del materiale raccolto, il quale non permetteva, generalmente, quella ricca suddivisione secondo la natura delle diverse aziende che distingue la classificazione del 1911.

Sono note le difficoltà sorte ogni qualvolta si è tentato di fondere in un unico elenco la classificazione della popolazione attiva, secondo le industrie ove tale attività si esercita e secondo il carattere individuale della attività medesima, ossia secondo la professione.

Le indicazioni fornite sui modelli del censimento possono servire generalmente soltanto per una classificazione secondo questo ultimo criterio (classificazione professionale), mentre la base di una classificazione industriale non può aversi che in un censimento delle singole aziende.

Nell'elenco del 1911 che, per rendere possibili i confronti, è stato seguito anche nel censimento del 1921, appare invece prevalente il carattere industriale della classificazione per il quale, come si è detto, mancavano nelle risposte ai quesiti del foglio di famiglia del 1921, i necessari elementi.

Si aggiunga che, negli ultimi anni, per lo sviluppo preso dalle grandi industrie e dai sindacati che raggruppano grandi masse operaie, è invalsa sempre più l'abitudine fra gli operai di indicare la propria professione colla denominazione generica del gruppo di appartenenza, come, ad esempio, *operaio metallurgico, tessile, chimico* e simili, in modo da rendere impossibile una classificazione che avrebbe richiesto indicazioni più minute e specifiche.

Ad ogni modo per facilitare i confronti fra i due censimenti si riporta qui di seguito un prospetto nel quale di fronte al numero di ogni sottoclasse del censimento odierno, sono indicati i numeri corrispondenti delle sottoclassi nel censimento 1911.

**Tabella di confronto delle sottoclassi professionali
adottate nel V censimento (1911) e nel VI censimento (1921).**

Sottoclasse del VI censimento	Riferimento alla sottoclasse del V censimento	Sottoclasse del VI censimento	Riferimento alla sottoclasse del V censimento	Sottoclasse del VI censimento	Riferimento alla sottoclasse del V censimento	Sottoclasse del VI censimento	Riferimento alla sottoclasse del V censimento
1	1	48	91 a 101, 130	95	201	143	253
2	2	49	102 a 106	96	202	144	263
3	3	50	107, 108, 110, 112, 114	97	203	145	264
4	4	51	113	98	204	146	265 a 267
5	5	52	111	99	133 in parte, 205	147	269
6	6	53	109	100	206, 208 a 210, 259	148	268
7	18	54	115, 116	101	310 in parte	149	270
8	7,8	55	117 a 119	102	211	150	271
9	12	56	120	103	214	151	272
10	13 a 16	57	121, 122	104	215	152	273
11	9,11	58	123	105	216	153	274
12	19	59	124	106	217	154	275
13	10,17	60	125	107	218	155	276
14	21	61	126	108	229	156	277
15	20	62	127	109	212, 213	157	278
16	22 a 25	63	128	110	220, 221	158	279
17	26 a 29, 31	64	131	111	219	159	280
18	30, 32	65	132	112	222, 223 in parte	160	281
19	33	66	134 a 159, 175, 176	113	224	161	282
20	35 a 38, 129	67	160, 162	114	225	162	283
21	34, 39, 40	68	161, 163	115	226	163	284
22	(a)	69	164, 165	116	227	164	286
23	41, 42	70	166 a 169	117	228	165	287
24	43	71	170	118	223 in parte	166	288
25	44 a 47	72	171	119	231	167	289
26	48, 49	73	172	120	233	168	290
27	50	74	173, 174 in parte	121	234	169	291
28	51, 52	75	174 in parte	122	232	170	293
29	53	76	207	123	235, 236	171	294
30	54, 55	77	239	124	237	172	295
31	56, 57	78	178	125	238	173	296
32	58	79	180, 181	126	230	174	297
33	59, 60	80	182	127	240	175	298
34	61	81	183	128	241 a 244	176	299
35	62 a 64	82	186	129	245	177	300, 301
36	65	83	184, 185	130	246, 247	178	198, 292
37	66, 74	84	187	131	364 in parte	179	258
38	67, 68	85	188	132	254	180	302
39	69	86	179	133	248, 285	181	303
40	70, 71	87	190	134	249	182	—
41	72	88	177, 189, 191 a 195	135	260	183	305
42	73	89	196	136	261	184	304
43	75	90	197	137	262	185	306
44	76, 77	91	199	138	255 a 257	186	307
45	78, 79	92	133 e 200 in parte	139	364 in parte	187	308
46	80 a 86	93	133 e 200 in parte	140	250	188	309 in parte
47	87 a 90	94	133 e 200 in parte	141	251	189	309 in parte
				142	252	190	364 in parte

(a) Le persone classificate nel censimento del 1921 nella sottoclasse 22, erano comprese nel censimento del 1911 nelle sottoclassi 20 e 21.

Popolazione presente di età superiore a 10 anni
classificata per sesso e per professione

(PROVINCIA)

Classe	Sottoclasse	PROFESSIONI E CONDIZIONI a) padroni di aziende, amministratori, direttori b) impiegati, c) artigiani indipendenti, d) operai salariati, garzoni.	Posizione	MF	M	F
AGRICOLTURA - CACCIA - PESCA						
1	AGRICOLTURA E CACCIA.					
	1	Agricoltori che conducono terreni propri o della famiglia .		52 983	40 274	12 709
	2	Enfiteuti, utilisti		263	200	63
	3	Fittavoli		1 384	1 071	313
	4	Mezzadri, coloni		129 299	86 273	43 026
	5	Contadini obbligati		1 764	1 225	539
	6	Giornalieri di campagna, bifolchi, terrazzieri.		53 981	41 407	12 574
	7	Fattori, agenti di campagna		840	812	28
	8	Giardinieri, ortolani, fiorai, coltivatori di tabacco		877	741	136
	9	Pastori, bovani, mandriani.		6 864	4 112	2 752
	10	Allevatori di animali, apicoltori, bachicultori, sericultori. .		11	8	3
	11	Boscaioli, carbonai, taglialegna		2 042	1 976	66
	12	Guardie campestri e guardaboschi privati.		546	544	2
	13	Cacciatori, guardacaccia, raccoglitori di funghi, di tartufi ecc.		21	21	—
		Totale classe 1		250 875	178 664	72 211
2	PESCA.					
	14	Piscicultori		1	1	—
	15	Pescatori, vallanti		312	312	—
		Totale classe 2		313	313	—
		Totale Agricoltura-caccia-pesca. .		251 188	178 977	72 211
INDUSTRIA						
3	MINIERE.					
	16	Minatori di metalli, solfo, combustibili fossili. Addetti alle ricerche minerarie.	a	24	23	1
			b	18	17	1
			d	1 327	1 307	20
		Totale classe 3		1 369	13 47	22

Segue: TAVOLA XXII.

Classe	Sottoclasse	PROFESSIONI E CONDIZIONI		Posizione	MF	M	F
		a) padroni di aziende, amministratori, direttori b) impiegati, c) artigiani indipendenti, d) operai salariati, garzoni.					
4		CAVE DI OGNI GENERE.					
	17	Cavatori di pietre, di materiale da cementi, di sabbia, di ghiaia, di materiale per laterizi, per porcellane, vetrerie e simili, cavatori di torba	a d	7 90	6 89	1 1	
		Totale classe 4			97	95	2
5		SALINE MARITTIME E ACQUE MINERALI.					
	18	Salinari, addetti alla estrazione delle acque minerali . . .	a	1	1	—	
		Totale classe 5			1	1	—
6		INDUSTRIA DEL LEGNO, DELLA PAGLIA E AFFINI.					
	19	Addetti a magazzini di deposito, conservazione e stagionatura del legname. Segatori, sbozzatori del legname . .	a	34	33	1	
			c	1	1	—	
			d	187	187	—	
		In complesso. .			222	221	1
	20	Falegnami, carrozzieri, carpentieri, carradori, cassai, bottai, legnaioli	a	54	53	1	
			c	3 198	3 198	—	
			d	2 203	2 202	1	
		In complesso. .			5 455	5 453	2
	21	Intagliatori, intarsiatori, tornitori, ebanisti. Fabbricanti di mobili, strumenti musicali in legno, oggetti artistici. Sedaiari, zoccolari	a	6	6	—	
			b	5	5	—	
			c	124	120	4	
d			132	130	2		
	In complesso. .			267	261	6	
22	Verniciatori, doratori in genere	c	38	38	—		
		d	83	83	—		
	In complesso. .			121	121	—	
23	Fabbricanti di oggetti in truciolo e sughero.	a	1	1	—		
	In complesso. .			1	1	—	
24	Fabbricanti di oggetti in canna, vinchi, giunchi e simili .	a	1	1	—		
		c	63	41	22		
		d	18	14	4		
	In complesso. .			82	56	26	

Segue: TAVOLA XXII.

Classe	Sottoclasse	PROFESSIONI E CONDIZIONI a) padroni di aziende, amministratori, direttori b) impiegati, c) artigiani indipendenti, d) operai salariati, garzoni.	Posizione	MF	M	F		
7	25	Fabbricanti di oggetti in paglia e fibre affini; fabbricanti di cappelli di paglia, impagliatori di oggetti di vetro, di sedie, canestrai, cestai, storinai, fabbricanti di scope, ecc. In complesso. .	b	2	—	2		
			c	51	33	18		
			d	18	11	7		
				71	44	27		
		Totale classe 6	a	96	94	2		
			b	7	5	2		
			c	3 475	3 431	44		
			d	2 641	2 627	14		
			In complesso. .	6 219	6 157	62		
		INDUSTRIE CHE LAVORANO I CEREALI.						
		26	Addetti ai depositi, alla conservazione e alla lavorazione dei cereali.	a	22	20	2	
				b	4	4	—	
				d	17	16	1	
			In complesso. .	43	40	3		
		27	Mugnai	a	233	211	22	
c	512			481	31			
d	351			341	10			
	In complesso. .	1 096	1 033	63				
28	Fornai, panettieri, pastai	a	147	103	44			
		c	213	162	51			
		d	415	385	30			
	In complesso. .	775	650	125				
29	Pasticcieri, dolcieri, fabbricanti di biscotti, ostiari. . . .	a	17	17	—			
		b	6	4	2			
		c	13	13	—			
		d	81	58	23			
	In complesso. .	117	92	25				
Totale classe 7	a	419	351	68				
	b	10	8	2				
	c	738	656	82				
	d	864	800	64				
	In complesso. .	2 031	1 815	216				

Segue: TAVOLA XXII.

Classe	Sottoclasse	PROFESSIONI E CONDIZIONI a) padroni di aziende, amministratori, direttori b) impiegati, c) artigiani indipendenti, d) operai salariati, garzoni.	Posizione	MF	M	F
8		INDUSTRIE CHE UTILIZZANO FRUTTA, VERDURE E SEMI.				
	30	Addetti alla condizionatura e alla conservazione dei foraggi, frutta, verdura.	a	1	1	—
			d	2	2	—
		In complesso.		3	3	—
	31	Addetti a stabilimenti enologici e alla produzione dell'olio	a	15	15	—
			b	3	3	—
			d	4	4	—
		In complesso.		22	22	—
	32	Fabbricanti di sciroppi, conserve, sughì concentrati	a	1	1	—
			b	1	—	1
		In complesso.		2	1	1
	33	Addetti alla lavorazione del caffè e dei surrogati, delle droghe, addetti alla fabbricazione dei frutti canditi, gelatieri, confettieri, ecc.	a	8	7	1
			b	6	5	1
			c	1	1	—
			d	107	39	68
		In complesso.		122	52	70
			a	25	24	1
		Totale classe 8	b	10	8	2
			c	1	1	—
			d	113	45	68
		In complesso.		149	78	71
9		INDUSTRIE CHE UTILIZZANO PRODOTTI ANIMALI.				
	34	Addetti alla lavorazione del latte, del formaggio, del burro e dei latticini	a	1	1	—
			c	2	2	—
		In complesso.		3	3	—
	35	Addetti alla macellazione, conservazione e lavorazione delle carni, alla conservazione del pollame, delle uova e dei pesci.	a	32	31	1
			c	28	28	—
			d	92	87	5
		In complesso.		152	146	6
	36	Addetti alla lavorazione del miele e della cera	a	3	3	—
			c	1	1	—
			d	5	3	2
		In complesso.		9	7	2
			a	36	35	1
		Totale classe 9	c	31	31	—
			d	97	90	7
		In complesso.		164	156	8

Segue: TAVOLA XXII.

Classe	Sottoclasse	PROFESSIONI E CONDIZIONI a) padroni di aziende, amministratori, direttori b) impiegati, c) artigiani indipendenti, d) operai salariati, garzoni.	Posizione	MF	M	F
10		INDUSTRIE CHE UTILIZZANO SPOGLIE ANIMALI.				
	37	Addetti alla lavorazione del pelo, delle budella, delle spugne, imbalsamatori di animali	c d	4 5	1 3	3 2
		In complesso.		9	4	5
	38	Conciatori e lucidatori di pelli	a c d	12 56 106	12 53 103	— 3 3
		In complesso.		174	168	6
	39	Calzolari, orlatrici, aggiuntatrici di scarpe	a c d	87 4820 2300	87 4734 2177	— 86 123
		In complesso.		7 207	6 998	209
	40	Guantai, fabbricanti di articoli in pelle	a c d	6 9 77	6 3 37	— 6 40
		In complesso.		92	46	46
	41	Sellai, fabbricanti di finimenti, di cinghie, di oggetti per mi- litari	a c d	5 181 107	5 179 107	— 2 —
		In complesso.		293	291	2
	42	Pellicciai	a c d	3 6 11	3 2 4	— 4 7
		In complesso.		20	9	11
		Totale classe 10	a c d	113 5076 2606	113 4972 2431	— 104 175
		In complesso.		7 795	7 516	279
11		INDUSTRIA DELLA CARTA.				
	43	Cernitori e lavoratori di stracci, stracciaroli, cernitori di carta.	c d	19 2	18 2	1 —
		In complesso.		21	20	1
	44	Fabbricanti di cellulosa, di pasta di legno, addetti alle cartiere, fabbricanti di cartoni	a c d	8 3 115	8 3 77	— — 38
		In complesso.		126	88	38

Segue: TAVOLA XXII.

Classe	Sottoclasse	PROFESSIONI E CONDIZIONI a) padroni di aziende, amministratori, direttori b) impiegati, c) artigiani indipendenti, d) operai salariati, garzoni.	Posizione	MF	M	F			
45	Fabbricanti di oggetti di carta, di cartone, legatori di libri . .		a	1	1	—			
			c	12	12	—			
			d	27	19	8			
			In complesso. .	40	32	8			
			Totale classe 11	a	9	9	—		
				c	34	33	1		
				d	144	98	46		
			In complesso. .	187	140	47			
			12	INDUSTRIE CHE UTILIZZANO MATERIALI DIVERSI.					
			46	Fabbricanti di spazzole, di pettini, forcelle, bottoni, di articoli per fumatori, di ventagli, di oggetti di osso, di corallo, di madreperla e simili, fabbricanti di giocattoli, di chinaglieria		a	3	2	1
b	3	—				3			
c	7	4				3			
d	3	3				—			
Totale classe 12	16	9				7			
13	PRODUZIONE E PRIMA LAVORAZIONE DEI METALLI.								
47	Fonditori, affinatori, bollitori, forgiatori, laminatori, trafilatori ecc.		a	16	16	—			
			b	26	26	—			
			d	961	957	4			
			Totale classe 13	1 003	999	4			
14	SUCCESSIVE LAVORAZIONI DEI METALLI.								
48	Fabbri, magnani, ramai, ottonai, maniscalchi, arrotini, coltellai, battitori, caldarai, lattonieri, stagnai, verniciatori, doratori, nichelatori, smaltatori; fabbricanti di letti e mobili in ferro, fabbricanti di strumenti chirurgici		a	72	72	—			
			b	2	2	—			
			c	2 496	2 495	1			
			d	3 092	3 087	5			
			Totale classe 14	5 662	5 656	6			
15	COSTRUZIONI MECCANICHE IN GENERE, LAVORAZIONE METALLI PREZIOSI, ECC.								
49	Fabbricanti di macchine agricole e industriali. Costruttori di materiale ferroviario, tranviario, per trasporti senza guide, per trasporti aerei. Addetti ai cantieri navali.		a	55	55	—			
			b	39	39	—			
			d	2 716	2 708	8			
In complesso. .	2 810	2 802	8						
50	Costruttori di apparecchi fisici, di pesi e misure, di strumenti musicali, macchine da scrivere, macchine fotografiche. Fabbricanti di bilancie di precisione, di apparecchi ortopedici, ecc. Ottici		a	8	8	—			
			c	10	10	—			
			d	24	24	—			
			In complesso. .	42	42	—			

Segue: TAVOLA XXII.

Classe	Sottoclasse	PROFESSIONI E CONDIZIONI a) padroni di aziende, amministratori, direttori b) impiegati, c) artigiani indipendenti, d) operai salariati, garzoni.	Posizione	MF	M	F
16	51	Fabbricanti di armi da fuoco e di proiettili	a	10	9	1
			b	6	6	—
			c	8	8	—
			d	278	274	4
		In complesso. .		302	297	5
	52	Costruttori di apparecchi elettrici	a	7	7	—
			d	20	17	3
			In complesso .	27	24	3
	53	Orologiai.	a	8	8	—
			c	54	54	—
			d	25	24	1
			In complesso. .	87	86	1
	54	Orefici, argentieri, gioiellieri; fabbricanti di filigrana. Fabbricanti di monete e medaglie	a	18	17	1
			c	19	19	—
			d	27	27	—
			In complesso. .	64	63	1
			Totale classe 15	a	106	104
		b	45	45	—	
	c	91	91	—		
	d	3 090	3 074	16		
	In complesso. .	3 332	3 314	18		
	PREPARAZIONE E LAVORAZIONE DEI MINERALI.					
55	Scalpellini, marmisti, segatori, sbizzatori, macinatori di pietre, sgrossatori di marmi, macinatori e raffinatori di minerali, spaccapietre	a	7	7	—	
		c	147	147	—	
		d	318	318	—	
	In complesso. .	472	472	—		
56	Mosaicisti, scultori in pietra e in marmo. Addetti alla lavorazione delle pietre per uso industriale	c	3	3	—	
		d	7	7	—	
		In complesso. .	10	10	—	
57	Fornaciai (gesso, calce, cemento, laterizi e materiale refrattario)	a	79	79	—	
		c	143	130	13	
		d	528	493	35	
		In complesso. .	750	702	48	
58	Fabbricanti di maioliche, porcellane, terrecotte; fabbricanti di stoviglie, terraglie, oggetti artistici, figurinai	a	38	36	2	
		b	1	1	—	
		c	52	51	1	
		d	302	252	50	
		In complesso. .	393	340	53	

Segue: TAVOLA XXII.

Classe	Sottoclasse	PROFESSIONI E CONDIZIONI a) padroni di aziende, amministratori, direttori b) impiegati, c) artigiani indipendenti, d) operai salariati, garzoni.	Posizione	MF	M	F
17	59	Vetrai; fabbricanti di perle	a	8	8	—
			c	4	4	—
			d	58	56	2
			In complesso. .	70	68	2
	60	Asfaltisti, cementisti	a	10	10	—
			c	10	10	—
			d	98	98	—
			In complesso. .	118	118	—
		Totale classe 16	a	142	140	2
			b	1	1	—
c			359	345	14	
d			1 311	1 224	87	
	In complesso. .	1 813	1 710	103		
		COSTRUZIONI EDILIZIE, STRADALI E IDRAULICHE.				
17	61	Costruttori, imprenditori, assistenti	a	155	155	—
			d	5 677	5 677	—
	62	Muratori	d	4 378	4 238	140
			d	109	109	—
	63	Manovali, braccianti, lastricatori, selciaroli, terrazzieri (di città), badilanti, ecc.	c	179	179	—
			d	288	288	—
	64	Stuccatori, imbianchini, ornatiisti, pittori di stanze, addobbatori, decoratori, pavimentatori, tappezziere in carta, ecc. . .	c	2	2	—
			d	26	26	—
	65	Fumisti, docciatori, zingatori, fontanieri, pontaroli	c	28	28	—
			d	155	155	—
	Totale classe 17	c	111	111	—	
		d	10 260	10 120	140	
		In complesso. .	10 526	10 386	140	
		INDUSTRIA TESSILE. (Sete, cotone, lana, lino, canapa, ecc.)				
18	66	Cernitori, essiccatori, cardatori, maceratori, tessitori, ammaratori, annaspatrici, bardatrici, cordai, addetti al candeggio, tintura e stampa dei tessuti.	a	39	32	7
			b	16	13	3
			c	322	88	234
			d	2 057	410	1647
			Totale classe 18	2 434	543	1891

Segue: TAVOLA XXII.

Classe	Sottoclasse	PROFESSIONI E CONDIZIONI a) padroni di aziende, amministratori, direttori b) impiegati, c) artigiani indipendenti, d) operai salariati, garzoni.	Posizione	MF	M	F	
19	TESSUTI SPECIALI.						
	67	Fabbricanti di nastri, passamani, tulle, merletti, cordoni, rivestitori di fili metallici	a	2	—	2	
			c	24	—	24	
			d	14	1	13	
			In complesso.	40	1	39	
	68	Fabbricanti di tessuti a maglia. Retai	a	3	—	3	
			c	123	—	123	
			d	86	4	82	
			In complesso.	212	4	208	
	69	Fabbricanti di cappelli e oggetti di feltro	a	12	12	—	
			b	1	1	—	
			c	10	8	2	
			d	11	11	—	
			In complesso.	34	32	2	
	70	Fabbricanti di impermeabili, tele per usi diversi, di copertoni di tele cerate e simili	a	3	2	1	
			b	3	3	—	
			d	23	14	9	
			In complesso.	29	19	10	
			Totale classe 19	a	20	14	6
				b	4	4	—
		c		157	8	149	
		d		134	30	104	
		In complesso.	315	56	259		
20	VESTIARIO, ARREDAMENTO DOMESTICO, NETTEZZA E ACCONCIATURA DELLA PERSONA.						
	71	Addetti alla confezione di biancheria; asolare, bustaie, camicie, coltrai, cucitrici	c	805	3	802	
			d	426	2	424	
				In complesso.	1 231	5	1 226
	72	Sarti	a	42	27	15	
			c	4720	793	3927	
			d	2630	249	2381	
			In complesso.	7 392	1 069	6 323	
	73	Tappezzieri, materassai, addobbatori, apparatori, arazzieri, battitori di tappeti, trapuntaie, pulitori di vetri e pavimenti.	a	4	4	—	
			c	93	67	26	
d			74	60	14		
		In complesso.	171	131	40		

Segue: TAVOLA XXII

Classe	Sottoclasse	PROFESSIONI E CONDIZIONI a) padroni di aziende, amministratori, direttori b) impiegati, c) artigiani indipendenti d) operai salariati, garzoni.	Posizione	MF	M	F	
21	74	Modiste, berrettaie, ricamatrici, ombrellai, cravattai, gallonai, fabbricanti di guarnizioni, di parati da chiese, frangiai . .	a	8	2	6	
			c	511	5	506	
			d	456	4	452	
		In complesso. .		975	11	964	
	75	Lavandai, stiratori, smacchiatori, tintori	c	367	16	351	
			d	186	16	170	
		In complesso. .		553	32	521	
	76	Addetti a bagni pubblici	a	1	1	—	
				In complesso. .		1	1
	77	Barbieri, parrucchieri	c	350	342	8	
			d	280	276	4	
		In complesso. .		630	618	12	
		Totale classe 20	a	55	34	21	
			c	6 846	1 226	5 620	
			d	4 052	607	3 445	
		In complesso. .		10 953	1 867	9 086	
		INDUSTRIE CHIMICHE.					
	78	Addetti alle fabbriche di acque gassose, di ghiaccio, addetti alla lavorazione delle acque minerali	a	11	11	—	
			b	1	1	—	
			d	37	18	19	
	In complesso. .		49	30	19		
79	Addetti alla fabbricazione dell'amido, dello zucchero, del glucosio	a	2	2	—		
		b	8	8	—		
		d	36	35	1		
	In complesso. .		46	45	1		
80	Addetti alle distillerie e alle raffinerie dell'alcool	a	1	1	—		
		d	4	4	—		
	In complesso. .		5	5	—		
81	Fabbricanti di birra, di liquori, di lieviti, sciroppi, ecc. . . .	a	5	5	—		
		b	2	2	—		
		c	1	1	—		
		d	10	10	—		
	In complesso. .		18	18	—		
82	Addetti alle estrazioni di essenze per profumi, liquori, eteri .	a	1	1	—		
		b	2	1	1		
	In complesso. .		3	2	1		

Segue: TAVOLA XXII.

Classe	Sottoclasse	PROFESSIONI E CONDIZIONI a) padroni di aziende, amministratori, direttori b) impiegati, c) artigiani indipendenti, d) operai salariati, garzoni.	Posizione	MF	M	F	
22	INDUSTRIE POLIGRAFICHE.	83 Fabbricanti di saponi, glicerina, stearina, candele, grassi, olii vegetali, colla	a	8	8	—	
			c	3	3	—	
			d	18	10	8	
			In complesso		29	21	8
		84 Addetti alla fabbricazione di caucciù, guttaperca, celluloidi, di oggetti di gomma in genere	d	2	2	—	
			In complesso.		2	2	—
		85 Addetti alla manifattura dei tabacchi	a	1	1	—	
			b	4	4	—	
			d	30	4	26	
			In complesso.		35	9	26
		86 Fabbricanti di fiammiferi.	a	2	2	—	
			b	2	2	—	
			c	1	1	—	
			d	247	40	207	
			In complesso.		252	45	207
		87 Fabbricanti di prodotti esplodenti. Pirotecnici	a	8	8	—	
			c	4	4	—	
			d	8	8	—	
			In complesso.		20	20	—
		88 Fabbricanti di concimi chimici, di materie coloranti, di acidi, prodotti farmaceutici e chimici in genere. Fabbricanti di lucido e crema per calzature, di inchiostro, ceralacca, matite, vernici, smalti	a	27	27	—	
			b	65	59	6	
c	1		1	—			
d	449		437	12			
	In complesso.			542	524	18	
		a	66	66	—		
		b	84	77	7		
	Totale classe 21	c	10	10	—		
		d	841	568	273		
	In complesso.		1 001	721	280		
89 Addetti alle tipografie: compositori, correttori, fonditori, mettifoglio, proto, stampatori, tipografi, scompositori	a	51	50	1			
	b	6	6	—			
	c	27	26	1			
	d	653	459	194			
		In complesso.		737	541	196	

Segue: TAVOLA XXII.

Classe	Sottoclasse	PROFESSIONI E CONDIZIONI a) padroni di aziende, amministratori, direttori b) impiegati, c) artigiani indipendenti, d) operai salariati, garzoni.	Posizione	MF	M	F
23	90	Litografi e addetti ad arti poligrafiche. Addetti officina cartavali	a	6	6	—
			b	6	3	3
			c	3	3	—
			d	71	36	35
			In complesso	86	48	38
	91	Dattilografi, copisti, scrivani pubblici, stenografi	b	69	6	63
			a	57	56	1
			b	81	15	66
			c	30	29	1
	Totale classe 22		d	724	495	229
	In complesso			892	595	297
	PRODUZIONE E DISTRIBUZIONE DI FORZA MOTRICE LUCE, ACQUA, CALORE.					
	92	Addetti alla produzione e distribuzione di forza motrice, di luce e calore; addetti ad impianti di ventilazione, illuminazione. Eletttricisti	a	31	31	—
b			54	52	2	
c			67	67	—	
d			654	651	3	
In complesso			806	801	5	
93	Addetti alla produzione del gas, fabbricanti di acetilene	b	3	3	—	
		d	34	34	—	
		In complesso	37	37	—	
94	Addetti alla generazione del vapore e alla distribuzione della forza motrice a vapore; addetti agli impianti frigoriferi e di riscaldamento, agli impianti di acqua potabile	a	1	1	—	
		b	1	—	1	
		d	36	36	—	
		In complesso	38	37	1	
		Totale classe 23		a	32	32
In complesso		b	58	55	3	
		c	67	67	—	
		d	724	721	3	
In complesso			881	875	6	
24	TRASPORTI E VIABILITÀ.					
95	Addetti ai trasporti terrestri senza guide: chauffeurs, carrettieri, cocchieri, conducenti di diligenze, guide di città e di montagna, stallieri, noleggiatori di vetture, biciclette, ecc	a	125	125	—	
		b	18	17	1	
		c	1 393	1 391	2	
		d	1 467	1 464	3	
		In complesso	3 003	2 997	6	

Segue: TAVOLA XXII.

Classe	Sottoclasse	PROFESSIONI E CONDIZIONI a) padroni di aziende, amministratori, direttori b) impiegati, c) artigiani indipendenti, d) operai salariati, garzoni.	Posizione	MF	M	F	
25	96	Addetti ai trasporti terrestri su guide: impiegati ed agenti delle ferrovie e delle tranvie. Addetti ad agenzie di viaggi . . .	a	20	20	—	
			b	971	955	16	
		d	2 411	2 357	54		
		In complesso . .	3 402	3 332	70		
	97	Addetti ai trasporti per acqua: armatori, capitani, marinai, personale di bordo, barcaioli. Addetti ad agenzie marittime.	a	3	3	—	
			b	4	4	—	
			c	17	17	—	
			d	4	4	—	
		In complesso . .	28	28	—		
	98	Addetti ai lavori di carico e scarico: facchini, portatori, ecc. .	d	315	309	6	
	99	Addetti ai servizi di corrispondenza: personale delle poste, dei telefoni e dei telegrafi	a	6	5	1	
			b	803	543	260	
			d	416	369	47	
		In complesso . .	1 225	917	308		
	100	Addetti ai servizi di manutenzione stradale e polizia urbana, addetti ai servizi sanitari, cantonieri, spazzini, accendifanali, accalappiacani, attacchini, spazzacamini, ecc	d	1 137	1 117	20	
			a	154	153	1	
			b	1 796	1 519	277	
			c	1 410	1 408	2	
			d	5 750	5 620	130	
		In complesso . .	9 110	8 700	410		
		INDUSTRIE NON SPECIFICATE.					
	101	Addetti a industrie non specificate	a	206	200	6	
			b	14	13	1	
			c	114	97	17	
d			3 282	2 952	330		
			Totale classe 25	3 616	3 262	354	
a			1 853	1 732	121		
b			2 175	1 808	367		
c			21 375	15 103	6 272		
d			44 163	37 355	6 808		
			Totale Industria . .	69 566	55 998	13 568	

Segue: TAVOLA XXII.

Classe	Sottoclasse	PROFESSIONI E CONDIZIONI a) padroni di aziende, amministratori, direttori b) impiegati, c) artigiani indipendenti, d) operai salariati, garzoni.	Posizione	MF	M	F
		COMMERCIO				
26		VENDITA DI MERCI E DERRATE ALIMENTARI.				
	102	Venditori di bestiame	a	303	300	3
	103	Venditori di granaglie, farine, semi oleosi, fieno, paglia	a	146	133	13
			d	7	7	—
		In complesso.		153	140	13
	104	Venditori di pane e pasta da minestra	a	222	171	51
			d	31	26	5
		In complesso.		253	197	56
	105	Venditori di vino e olio all'ingrosso	a	201	186	15
			b	2	2	—
			d	4	4	—
		In complesso.		207	192	15
	106	Venditori di biscotti, dolci, cioccolata, confetture, gelati	a	10	10	—
			b	2	1	1
			d	2	1	1
		In complesso.		14	12	2
	107	Venditori di uova, pollami, latte, burro, formaggio, salami, carni, pesce, cacciagione, frutta, erbaggi, legumi, ghiaccio; venditori di fiori, piante, bulbi, sementi	a	1 742	1 459	283
			b	31	27	4
			d	170	158	12
		In complesso.		1 943	1 644	299
	108	Venditori di droghe, generi coloniali, prodotti chimici, cera, candele, benzina, petrolio, profumeria, ecc.	a	148	124	24
			b	17	16	1
			d	7	7	—
		In complesso.		172	147	25
			a	2 772	2 383	389
		Totale classe 26	b	52	46	6
			d	221	203	18
		In complesso.		3 045	2 632	413
27		VENDITA DI GENERI NON ALIMENTARI.				
	109	Venditori di combustibili solidi, di prodotti dell'industria del legno e delle materie analoghe	a	195	186	9
			b	1	1	—
			d	9	9	—
		In complesso.		205	196	9
	110	Venditori di mobili, strumenti musicali, corde armoniche	a	45	43	2
			b	2	2	—
		In complesso.		47	45	2

Segue: TAVOLA XXII.

Classe	Sottoclasse	PROFESSIONI E CONDIZIONI a) padroni di aziende, amministratori, direttori b) impiegati, c) artigiani indipendenti, d) operai salariati, garzoni.	Posizione	MF	M	F	
28	111	Venditori di pelo e penne preparate, di cuoi, calzature, guanti, pelliccerie, animali imbalsamati	a	145	138	7	
			b	6	3	3	
				d	3	3	—
		In complesso. .		154	144	10	
	112	Venditori di spazzole, pettini, forcelle, giocattoli, articoli per fumatori, articoli in osso, avorio, madreperla, articoli in metallo, venditori di corallo, ventagli ecc.	a	91	62	29	
			b	2	1	1	
			d	3	3	—	
		In complesso. .		96	66	30	
	113	Venditori di pasta di legno, di cellulosa, di carta, cartone, di oggetti di cancelleria, libri, giornali, fotografie e articoli fotografici, francobolli, cartoline	a	52	44	8	
			b	4	3	1	
			d	2	2	—	
		In complesso. .		58	49	9	
	114	Venditori di prodotti metallurgici: negozianti di acciaio, ferramenta, armi e proiettili, macchine e strumenti di precisione per uso agricolo e industriale	a	100	93	7	
			b	12	11	1	
			d	7	7	—	
		In complesso. .		119	111	8	
	115	Gioiellieri, orefici, antiquari, negozianti di monete, medaglie, oggetti preziosi	a	106	95	11	
			b	3	3	—	
			d	12	11	1	
		In complesso. .		121	109	12	
116	Venditori di prodotti mineralurgici e di cava: venditori di vetri, lampade, ceramica, cristalli, argille, laterizi, porcellana, piatti, stoviglie	a	84	71	13		
		b	6	6	—		
		d	7	7	—		
	In complesso. .		97	84	13		
117	Venditori di materie prime per l'industria tessile: venditori di filati, tessuti, mercerie, vestiario, oggetti di arredamento domestico	a	505	396	109		
		b	45	32	13		
		d	9	5	4		
	in complesso. .		559	433	126		
118	Venditori di materiale sanitario, articoli di gomma, profumerie, ecc.		17	17	—		
		a	1 340	1 145	195		
		b	81	62	19		
	Totale classe 27		d	52	47	5	
	In complesso. .		1 473	1 254	219		
	VENDITA DI MERCI DIVERSE E NON SPECIFICATE.						
119	Venditori di oggetti usati e di rifiuto	a	48	44	4		
		d	1	1	—		
	In complesso. .		49	45	4		

Segue: TAVOLA XXII.

Classe	Sottoclasse	PROFESSIONI E CONDIZIONI a) padroni di aziende, amministratori, direttori b) impiegati, c) artigiani indipendenti, d) operai salariati, garzoni.	Posizione	MF	M	F	
29	120	Venditori di merci e derrate diverse (senza altra specificazione).	a	333	265	68	
			b	9	8	1	
				d	6	5	1
			In complesso . .		348	278	70
	121	Venditori di merci e derrate non specificate	a	1 513	1 271	242	
			b	74	60	14	
			d	37	33	4	
			In complesso . .	1 624	1 364	260	
	122	Venditori ambulanti	a	220	192	28	
			Totale classe 28	a	2 114	1 772	342
				b	83	68	15
				d	44	39	5
			In complesso		2 241	1 879	363
			ESERCIZI PUBBLICI.				
	123	Proprietari e personale di alberghi, pensioni; locandieri, affit- tacamere, affittaletti	a	237	106	131	
			b	15	15	—	
			d	64	40	24	
			In complesso . .	316	161	155	
	124	Proprietari e personale di trattorie, rosticcerie, friggitorie, osterie, cantine, bottiglierie, spacci di vino; vivandieri . .	a	875	521	354	
			b	12	9	3	
			d	56	44	12	
			In complesso . .	943	574	369	
	125	Proprietari e personale di caffè, liquorerie, birrerie, bars, sale da bigliardo, tea-rooms	a	183	131	52	
			b	6	5	1	
			d	51	44	7	
			In complesso . .	240	180	60	
	126	Rivenditori di sale e tabacchi	a	346	240	106	
b			15	10	5		
d			7	3	4		
		In complesso . .	368	253	115		
127	Appaltatori, impresari di spettacoli pubblici e personale non artistico dei medesimi	a	8	8	—		
		b	1	1	—		
		d	5	5	—		
		In complesso . .	14	14	—		
		Totale classe 29	a	1 649	1 006	643	
			b	49	40	9	
			d	183	136	47	
		In complesso		1 881	1 182	699	

Segue: TAVOLA XXII.

Classe	Sottoclasse	PROFESSIONI E CONDIZIONI a) padroni di aziende, amministratori, direttori b) impiegati, c) artigiani indipendenti, d) operai salariati, garzoni.	Posizione	MF	M	F
30		ISTITUTI DI EMISSIONE, CREDITO, CAMBIO, ASSICURAZIONE ECC.				
	128	Personale di banche, di istituti di credito, di deposito, di agenzie di pegno, di risparmio, di borse, di stanze di compensazione, di istituti di assicurazione, di camere di commercio, dei magazzini generali, dei punti franchi, di esattorie, di banco lotto, di agenzie di pubblicità e di affissione; banchieri, cambia valute, borsisti.	a	46	45	1
			b	358	341	17
		In complesso.		404	386	18
	129	Spedizionieri, commissionari, rappresentanti	a	76	75	1
			b	204	201	8
		In complesso.		280	276	4
	130	Mediatori, sensali, stimatori, agenti di informazione, d'asta, di emigrazione, agenti teatrali, di collocamento	a	116	116	—
			b	30	30	—
		In complesso.		146	146	—
	131	Addetti ad aziende commerciali in genere		—	—	—
			a	238	236	2
		Totale classe 30	b	592	572	20
		In complesso.		830	808	22
			a	8 113	6 542	1 571
		b	857	788	69	
		d	500	425	75	
			9 470	7 755	1 715	
		Totale Commercio.				
		AMMINISTRAZIONE PUBBLICA E PRIVATA				
31		AMMINISTRAZIONE PUBBLICA.				
	132	Personale diplomatico presso il governo di S. M. il Re e presso la S. Sede. Personale delle Ambasciate e dei Consolati		—	—	—
	133	Impiegati e funzionari dello Stato, della R. Casa, delle Camere legislative		806	759	47
	134	Impiegati delle Provincie, dei Comuni, di Istituti di beneficenza, di Enti morali		906	853	53
	Totale classe 31		1 712	1 612	100	
32		DIFESA DEL PAESE.				
	135	Carabinieri Reali, Guardie di Finanza <i>Ufficiali</i>		25	25	—
		<i>Altri militari</i>		1 240	1 240	—
	In complesso.		1 265	1 265	—	

Segue: TAVOLA XXII.

Classe	Sottoclasse	PROFESSIONI E CONDIZIONI a) padroni di aziende, amministratori, direttori b) impiegati, c) artigiani indipendenti, d) operai salariati, garzoni.	Posizione	MF	M	F
33	136	Altri corpi dell'Esercito	<i>Ufficiali</i>	124	124	—
			<i>Altri militari</i>	2 618	2 618	—
			In complesso. .	2 742	2 742	—
	137	Armata	<i>Ufficiali</i>	—	—	—
			<i>Altri militari</i>	6	6	—
			In complesso. .	6	6	—
				149	149	—
				3 864	3 864	—
			Totale classe 32	4 013	4 013	—
			CORPI ORGANIZZATI E PERSONALE DI SERVIZIO DI PUBBLICA AMMINISTRAZIONE.			
	138	Addetti a corpi organizzati al servizio dello Stato: guardie carcerarie, ispettori e guardie forestali, funzionari di pubblica sicurezza		215	214	1
	139	Addetti a corpi organizzati al servizio delle Provincie e dei Comuni: guardie municipali, daziarie, forestali, campestri.		472	472	—
	140	Personale subalterno dello Stato, della R. Casa, e delle Camere legislative		160	144	16
	141	Personale subalterno delle Provincie, dei Comuni, di Istituti di beneficenza e Enti morali.		508	405	103
		Totale classe 33		1 355	1 235	120
34		AMMINISTRAZIONE PRIVATA.				
	142	Personale di aziende di carattere non commerciale nè industriale: impiegati di società, di circoli sportivi, scientifici; maestri di casa, intendenti, giovani di studio; agenti di investigazione e sicurezza privata, guardie notturne		1 585	1 379	206
35	143	IMPIEGATI, COMMESSI, FATTORINI. (senza altra specificazione).		1 085	853	232
		Totale Amministrazione pubblica e privata. .		9 750	9 092	658
		CULTO, PROFESSIONI E ARTI LIBERALI				
36		CULTO.				
	144	Sacerdoti, chierici del clero cattolico secolare		1 367	1 367	—
	145	Fraati, monache, suore, laici, converse del clero cattolico regolare		1 679	199	1 480
	146	Pastori evangelici e ministri di altri culti (senza altra specificazione).		9	9	—
	147	Impiegati della Curia pontificia, delle Curie vescovili, e di Istituti ecclesiastici		8	7	1

Segue. TAVOLA XXII.

Classe	Sottoclasse	PROFESSIONI E CONDIZIONI a) padroni di aziende, amministratori, direttori b) impiegati, c) artigiani indipendenti, d) operai salariati, garzoni.	Posizione	MF	M	F
37	148	Sacrestani, e altri addetti al servizio delle chiese cattoliche . .		84	79	5
	149	Impiegati e inservienti addetti a templi ed Istituti di culto non cattolico		11	10	1
		Totale classe 36		3 158	1 671	1 487
		INSEGNAMENTO.				
	150	Maestri, professori, direttori di scuole ed istituti pubblici e privati		3 331	806	2 525
	151	Insegnanti di musica vocale e strumentale e di recitazione . .		91	73	18
	152	Maestri di ginnastica, di scherma, di equitazione, ballo, nuoto ecc.		7	6	1
	153	Sacerdoti, monaci, monache ecc. addetti all'insegnamento . .		410	106	304
		Totale classe 37		3 839	991	2 848
38		PROFESSIONI SANITARIE.				
	154	Medici, chirurghi, ostetrici		466	446	20
	155	Dentisti		13	12	1
	156	Levatrici		331	—	331
	157	Veterinari		109	109	—
	158	Farmacisti (padroni e assistenti di farmacia)		215	205	10
	159	Flebotomi, callisti, massaggiatori, manicure, pedicure . . .		16	14	2
	160	Infermieri		430	198	232
	161	Sacerdoti, monaci, monache addetti all'assistenza		186	7	179
		Totale classe 38		1 766	991	775
39		PROFESSIONI LEGALI.				
	162	Avvocati, procuratori, causidici		278	278	—
	163	Notai		71	71	—
		Totale classe 39		349	349	—
40		LETTERE E SCIENZE APPLICATE.				
	164	Letterati, pubblicisti, traduttori, interpreti, archeologi, giornalisti		30	29	1
	165	Ingegneri, architetti		139	139	—
	166	Dottori in scienze agrarie, geometri, agrimensori, agronomi . .		335	335	—
	167	Dottori in scienze commerciali, ragionieri, attuari, contabili, periti commerciali		282	237	45
		Totale classe 40		786	740	46
41		ARTI BELLE.				
	168	Pittori, scenografi, miniatori		102	90	12
	169	Disegnatori, calligrafi		43	41	2
	170	Modelli,		1	1	—

Seque: TAVOLA XXII.

Classe	Sottoclasse	PROFESSIONI E CONDIZIONI a) padroni di aziende, amministratori, direttori b) impiegati, c) artigiani indipendenti d) operai salariati, garzoni.	Posizione	MF	M	F
	171	Direttori di orchestra, capibanda musicali		23	22	1
	172	Musicanti, suonatori, organisti		41	35	6
	173	Artisti di canto, cantori, coristi		12	8	4
	174	Coreografi, ballerine, mimi, tramagnini		2	2	—
	175	Artisti drammatici, lirici ecc.		5	3	2
	176	Suggeritori, trovaroba, buttafuori		17	16	1
	177	Artisti di compagnie equestri, di varietà, prestigiatori, suonatori ambulanti, saltimbanchi, fantini, artisti di cinematografo, ginnasti, giocatori di pallone, burattinai, domatori, addetti ai tiri a segno, ciarlatani		19	13	6
	178	Fotografi, cianografi, eliografi, produttori di films cinematografiche		54	48	6
		Totale classe 41		319	279	40
		Totale culto, professioni e arti liberali. .		10 217	5 021	5 196
42		ADDETTI A SERVIZI DOMESTICI.				
	179	Domestici, balie, damigelle di compagnia, governanti, istitutrici, cuochi, portieri		6 643	1 379	5 264
		CONDIZIONI NON PROFESSIONALI				
43	180	PROPRIETARI, CAPITALISTI, AGIATI, REDDITIERI, BENESTANTI		6 444	3 632	2 812
44		PENSIONATI.				
	181	Pensionati di Amministrazione pubblica e privata		2 291	1 637	654
	182	Pensionati di guerra		810	431	379
		Totale classe 44		3 101	2 068	1 033
45	183	STUDENTI, SEMINARISTI, COLLEGIALI		20 794	12 504	8 290
46	184	ATTENDENTI ALLE CURE DOMESTICHE		177 212	—	177 212
47		ALTRE CONDIZIONI NON PROFESSIONALI.				
	185	Persone senza professione, invalidi, disoccupati		2 747	1 875	872
	186	Ricoverati		2 431	1 256	1 175
	187	Detenuti		1 106	837	269
	188	Mendicanti		208	103	105
	189	Prostituite		31	—	31
		Totale classe 47		6 523	4 071	2 452
48	190	SENZA INDICAZIONE DI PROFESSIONE O CONDIZIONE		10 294	10 294	—
		Totale condizioni non professionali. .		224 368	32 569	191 799

RIEPILOGO

PROFESSIONI E CONDIZIONI	MF	M	F
Agricoltura, caccia e pesca	251 188	178 977	72 211
Industria	69 566	55 998	13 568
Commercio	9 470	7 755	1 715
Amministrazione pubblica e privata	9 750	9 092	658
Culto, professioni e arti liberali	10 217	5 021	5 196
Addetti a servizi domestici	6 643	1 379	5 264
Proprietari, benestanti	6 444	3 632	2 812
Attendenti alle cure domestiche, pensionati, studenti, ricoverati, ecc.	217 924	28 937	188 987
In complesso. .	581 202	290 791	290 411

Popolazione presente di età superiore ai
nei Comuni aventi un Centro di al

Classe	Sottoclasse	PROFESSIONI E CONDIZIONI	Posizione	COMUNI aventi un Centro di almeno 15 000 abitanti										
				PERUGIA			TERNI			FOLIGNO				
				MF	M	F	MF	M	F	MF	M	F		
1	AGRICOLTURA - CACCIA - PESCA													
	AGRICOLTURA E CACCIA.													
	1	Agricoltori che conducono terreni propri.		773	596	177	693	608	85	7710	5907	1803		
	2	Enfiteuti, utilisti		15	13	2	—	—	—	6	5	1		
	3	Fittavoli		62	45	17	109	76	33	111	85	26		
	4	Mezzadri, coloni		16220	10107	6113	1157	876	281	10871	7549	3322		
	5	Contadini obbligati		99	55	44	2	2	—	80	50	30		
	6	Giornalieri di campagna, bifolchi. ecc.		3219	2668	551	805	587	218	6032	4706	1326		
	7	Fattori, agenti di campagna		71	70	1	13	13	—	79	77	2		
	8	Giardinieri, ortolani, ecc.		203	164	39	19	16	3	202	181	21		
	9	Pastori, bovani, mandriani		80	49	31	44	42	2	422	324	98		
	10	Allevatori di animali, apicoltori, ecc. .		1	1	—	—	—	—	—	—	—		
	11	Boscaioli, carbonai, taglialegna.		22	22	—	13	13	—	179	167	12		
	12	Guardie campestri e guardaboschi privati		38	38	—	8	8	—	36	36	—		
13	Cacciatori, raccoglitori di funghi ecc.		—	—	—	—	—	—	2	2	—			
	Totale classe 1		20803	13828	6975	2863	2241	622	25730	19089	6641			
2	PESCA													
	14	Piscicultori		1	1	—	—	—	—	—	—			
	15	Pescatori, vallanti		—	—	—	—	—	—	4	4	—		
	Totale classe 2		1	1	—	—	—	—	4	4	—			
	Totale Agricoltura - Caccia - Pesca		20804	13829	6975	2863	2241	622	25734	19093	6641			
3	INDUSTRIA													
	MINIERE.													
	16	Minatori di metalli, solfo, combustibili fossili. Addetti alle ricerche minerarie		a	1	1	—	1	1	—	—	—		
				b	—	—	—	—	—	—	—	—		
				a	1	1	—	25	24	1	55	55	—	
	Totale classe 3		2	2	—	26	25	1	55	55	—			

10 anni classificata per sesso e professione

meno 15 000 abitanti e nei Circondari.

C I R C O N D A R I

C I R C O N D A R I															Sottoclasse	Classe
ORVIETO			PERUGIA			RIETI			SPOLETO			TERNI				
MF	M	F	MF	M	F	MF	M	F	MF	M	F	MF	M	F		
2551	2152	399	10457	7763	2694	13435	9500	3935	8604	7303	1301	10226	7649	2577	1	1
48	36	12	108	79	29	50	38	12	28	25	3	23	17	6	2	2
146	139	7	318	220	98	391	326	65	224	164	60	194	137	57	3	3
14112	10268	3844	80008	51084	28924	7001	5126	1875	6631	5200	1431	10676	7046	3630	4	4
257	181	76	796	507	289	155	126	29	263	197	66	213	164	49	5	5
4050	3415	635	17062	13570	3492	13275	9132	4143	7063	5743	1320	6499	4841	1658	6	6
129	121	8	398	385	13	88	85	3	55	55	—	91	89	2	7	7
65	61	4	370	306	64	146	113	33	54	47	7	40	33	7	8	8
1032	265	767	2356	1008	1348	1442	1222	220	851	742	109	761	551	210	9	9
—	—	—	5	5	—	1	1	—	4	2	2	1	—	1	10	10
391	387	4	425	400	25	417	407	10	340	336	4	290	279	11	11	11
70	69	1	192	191	1	106	106	—	59	59	—	83	83	—	12	12
1	1	—	11	11	—	2	2	—	2	2	—	3	3	—	13	13
22852	17095	5757	112506	75529	36977	36509	26184	10325	24178	19875	4303	29100	20892	8208		
—	—	—	1	1	—	—	—	—	—	—	—	—	—	—	14	14
1	1	—	278	278	—	17	17	—	—	—	—	12	12	—	15	15
1	1	—	279	279	—	17	17	—	—	—	—	12	12	—		
22853	17096	5757	112785	75808	36977	36526	26201	10325	24178	19875	4303	29112	20904	8208		
—	—	—	4	4	—	—	—	—	18	17	1	2	2	—	16	16
—	—	—	4	4	—	—	—	—	13	12	1	1	1	—		
5	5	—	90	89	1	12	12	—	1088	1070	18	77	76	1		
5	5	—	98	97	1	12	12	—	1119	1099	20	80	79	1		

Segue: TAVOLA XXIII.

Classe	Settore classe	PROFESSIONI E CONDIZIONI	Posizione	COMUNI aventi un Centro di almeno 15 000 abitanti						FOLIGNO				
				PERUGIA			TERNI			MF	M	F		
				MF	M	F	MF	M	F	MF	M	F		
4		CAVE DI OGNI GENERE.												
	17	Cavatori di pietre, di materiale da cementi. ecc.	a	—	—	—	—	—	—	—	—	2	1	1
			d	1	1	—	1	1	—	—	—	10	10	—
		Totale classe 4		1	1	—	1	1	—	—	—	12	11	1
5		SALINE MARITTIME E ACQUE MINERALI.												
	18	Salinari, addetti alla estrazione delle acque minerali	a	—	—	—	—	—	—	—	—	1	1	—
		Totale classe 5		—	—	—	—	—	—	—	—	1	1	—
6		INDUSTRIA DEL LEGNO DELLA PAGLIA E AFFINI.												
	19	Addetti a magazzini di deposito del legname, segatori ecc.		16	16	—	22	21	1	—	—	9	9	—
	20	Falegnami, carrozzieri, carpentieri, ecc.		788	788	—	311	311	—	—	—	621	620	1
	21	Intagliatori, intarsiatori, ebanisti, ecc.		48	48	—	54	52	2	—	—	16	16	—
	22	Verniciatori, doratori in genere		45	45	—	8	8	—	—	—	10	10	—
	23	Fabbricanti di oggetti in truciolo e sughero		—	—	—	—	—	—	—	—	—	—	—
	24	Fabbricanti di oggetti in canna e simili		12	10	2	4	4	—	—	—	24	14	10
	25	Fabbricanti di oggetti in paglia e fibre affini, fabbricanti cappelli di paglia, ecc.		8	3	5	5	2	3	—	—	16	14	2
			a	8	8	—	15	14	1	—	—	7	6	1
			b	2	—	2	—	—	—	—	—	—	—	—
			c	322	322	—	64	63	1	—	—	434	422	12
			d	585	580	5	325	321	4	—	—	255	255	—
		Totale classe 6		917	910	7	404	398	6	—	—	696	683	13
7		INDUSTRIE CHE LAVORANO I CEREALI.												
	26	Addetti ai depositi di cereali		4	4	—	1	1	—	—	—	6	5	1
	27	Mugnai		48	48	—	25	25	—	—	—	166	159	7
	28	Fornai, pastai, panettieri		135	129	6	78	75	3	—	—	124	102	22
	29	Pasticcieri, dolcieri ecc.		61	38	23	23	21	2	—	—	7	7	—
			a	28	25	3	18	18	—	—	—	81	71	10
			b	3	3	—	4	2	2	—	—	—	—	—
			c	30	29	1	14	14	—	—	—	109	102	7
			d	187	162	25	91	88	3	—	—	113	100	13
		Totale classe 7		248	219	29	127	122	5	—	—	303	273	30

C I R C O N D A R I

C I R C O N D A R I															Sottoclasse	Classe
ORVIETO			PERUGIA			RIETI			SPOLETO			TERNI				
MF	M	F	MF	M	F	MF	M	F	MF	M	F	MF	M	F		
																4
—	—	—	1	1	—	—	—	—	—	—	—	4	4	—	17	
—	—	—	5	5	—	24	24	—	35	35	—	16	15	1		
—	—	—	6	6	—	24	24	—	35	35	—	20	19	1		
																5
—	—	—	—	—	—	—	—	—	—	—	—	—	—	—	18	
—	—	—	—	—	—	—	—	—	—	—	—	—	—	—		
																6
10	10	—	101	101	—	28	28	—	32	32	—	42	41	1	19	
438	438	—	2506	2506	—	683	683	—	459	458	1	748	748	—	20	
14	14	—	107	104	3	40	40	—	19	19	—	71	68	3	21	
21	21	—	61	61	—	5	5	—	13	13	—	11	11	—	22	
—	—	—	1	1	—	—	—	—	—	—	—	—	—	—	23	
2	—	2	21	14	7	17	17	—	9	3	6	9	8	1	24	
10	3	7	21	14	7	7	3	4	6	6	—	11	4	7	25	
6	6	—	30	30	—	13	13	—	15	15	—	25	24	1		
—	—	—	2	—	2	5	5	—	—	—	—	—	—	—		
329	321	8	1456	1447	9	586	582	4	349	344	5	321	315	6		
160	159	1	1330	1324	6	176	176	—	174	172	2	546	541	5		
495	486	9	2818	2801	17	780	776	4	538	531	7	892	880	12		
																7
5	5	—	21	20	1	4	4	—	6	5	1	1	1	—	26	
86	75	11	402	375	27	169	160	9	164	155	9	110	110	—	27	
44	36	8	275	249	26	111	78	33	76	64	12	144	120	24	28	
—	—	—	68	45	23	3	3	—	15	15	—	24	22	2	29	
21	13	8	174	154	20	56	40	16	42	36	6	45	37	8		
—	—	—	5	5	—	—	—	—	1	1	—	4	2	2		
62	51	11	219	198	21	167	144	23	103	93	10	78	68	10		
52	52	—	368	332	36	64	61	3	115	109	6	152	146	6		
135	116	19	766	689	77	287	245	42	261	239	22	279	253	26		

Segue: TAVOLA XXIII.

Classe	Sottoclasse	PROFESSIONI E CONDIZIONI	Posizione	COMUNI aventi un Centro di almeno 15 000 abitanti						FOLIGNO					
				PERUGIA			TERNI			MF	M	F			
				MF	M	F	MF	M	F	MF	M	F			
8		INDUSTRIE CHE UTILIZZANO FRUTTA, VERDURE E SEMI.													
	30	Addetti alla conservazione dei foraggi, frutta, ecc.		—	—	—	1	1	—	—	—	—	—	—	—
	31	Addetti a stabilimenti enologici, ecc. . .		—	—	—	1	1	—	6	6	—	—	—	—
	32	Fabbricanti di sciroppi, conserve, ecc. .		—	—	—	—	—	—	1	—	—	—	—	1
	33	Addetti alla lavorazione del caffè, alla fabbricazione dei frutti canditi, ecc. .		104	46	58	12	3	9	6	3	3	6	3	3
		<i>a</i>		5	4	1	4	4	—	5	5	—	5	5	—
		<i>b</i>		6	5	1	—	—	—	2	1	—	2	1	1
		<i>c</i>		1	1	—	—	—	—	—	—	—	—	—	—
		<i>d</i>		92	36	56	10	1	9	6	3	3	6	3	3
		Totale classe 8		104	46	58	14	5	9	13	9	4	13	9	4
9		INDUSTRIE CHE UTILIZZANO PRODOTTI ANIMALI.													
	34	Addetti alla lavorazione del latte, ecc.		—	—	—	—	—	—	—	—	—	—	—	—
	35	Addetti alla macellazione e conservazione delle carni, ecc.		29	29	—	18	16	2	6	5	1	6	5	1
	36	Addetti alla lavorazione del miele e della cera		1	1	—	—	—	—	5	3	2	5	3	2
		<i>a</i>		1	1	—	3	3	—	3	3	—	3	3	—
		<i>c</i>		—	—	—	2	2	—	—	—	—	—	—	—
		<i>d</i>		29	29	—	13	11	2	8	5	3	8	5	3
		Totale classe 9		30	30	—	18	16	2	11	8	3	11	8	3
10		INDUSTRIE CHE UTILIZZANO SPOGLIE ANIMALI.													
	37	Addetti alla lavorazione del pelo, delle budella, ecc.		1	—	1	4	1	3	—	—	—	—	—	—
	38	Conciatori e lucidatori di pelli		21	20	1	31	31	—	30	29	1	30	29	1
	39	Calzolai, orlatrici, ecc.		939	856	83	270	249	21	866	852	14	866	852	14
	40	Guantai, fabbricanti di articoli in pelle.		60	36	24	9	7	2	1	1	—	1	1	—
	41	Sellai, fabbricanti di finimenti, ecc. . .		46	46	—	25	25	—	33	32	1	33	32	1
	42	Pellicciai		11	1	10	1	—	1	7	7	—	7	7	—
		<i>a</i>		10	10	—	30	30	—	20	20	—	20	20	—
		<i>c</i>		461	426	35	137	131	6	610	602	8	610	602	8
		<i>d</i>		607	523	84	173	152	21	307	299	8	307	299	8
		Totale classe 10		1078	959	119	340	313	27	937	921	16	937	921	16

C I R C O N D A R I

C I R C O N D A R I															Sottoclasse	Classe
ORVIETO			PERUGIA			RIETI			SPOLETO			TERNI				
MF	M	F	MF	M	F	MF	M	F	MF	M	F	MF	M	F		
—	—	—	—	—	—	1	1	—	—	—	—	2	2	—	30	8
4	4	—	4	4	—	5	5	—	2	2	—	1	1	—	31	
—	—	—	—	—	—	—	—	—	—	—	—	1	1	—	32	
—	—	—	104	46	58	—	—	—	—	—	—	12	3	9	33	
4	4	—	7	6	1	2	2	—	2	2	—	5	5	—		
—	—	—	8	7	1	—	—	—	—	—	—	—	—	—		
—	—	—	1	1	—	—	—	—	—	—	—	—	—	—		
—	—	—	92	36	56	4	4	—	—	—	—	11	2	9		
4	4	—	108	50	58	6	6	—	2	2	—	16	7	9		
—	—	—	—	—	—	1	1	—	2	2	—	1	—	1	34	
4	4	—	77	76	1	23	23	—	9	8	1	32	30	2	35	
—	—	—	1	1	—	2	2	—	—	—	—	1	1	—	36	
1	1	—	18	17	1	6	6	—	1	1	—	7	7	—		
1	1	—	9	9	—	12	12	—	2	2	—	7	7	—		
2	2	—	51	51	—	8	8	—	8	7	1	20	17	3		
4	4	—	78	77	1	26	26	—	11	10	1	34	31	3		
—	—	—	1	—	1	1	1	—	2	2	—	5	1	4	37	
2	2	—	59	56	3	13	13	—	18	18	—	52	50	2	38	
478	465	13	2782	2651	131	1071	1065	6	928	922	6	1082	1043	39	39	
—	—	—	79	37	42	—	—	—	—	—	—	12	8	4	40	
17	17	—	98	98	—	58	58	—	43	42	1	44	44	—	41	
—	—	—	12	2	10	—	—	—	—	—	—	1	—	1	42	
—	—	—	39	39	—	7	7	—	11	11	—	36	36	—		
337	329	8	1730	1673	57	931	928	3	740	733	7	728	707	21		
160	155	5	1262	1132	130	205	202	3	240	240	—	432	403	29		
497	484	13	3031	2844	187	1143	1137	6	991	984	7	1196	1146	50		

Segue : TAVOLA XXIII.

Classe	Sottoclasse	PROFESSIONI E CONDIZIONI	Posizione	C O M U N I aventi un Centro di almeno 15 000 abitanti						FOLIGNO				
				PERUGIA			TERNI							
				MF	M	F	MF	M	F	MF	M	F		
11		INDUSTRIA DELLA CARTA.												
	43	Cernitori e lavoratori di stracci, ecc. . .		2	2	—	4	3	1	8	8	—		
	44	Fabbricanti di cellulosa, di pasta di legno, addetti alle cartiere, ecc. . . .		—	—	—	4	1	3	119	81	38		
	45	Fabbricanti di oggetti di carta, di cartone.		16	14	2	7	5	2	7	6	1		
		<i>a</i>		1	1	—	—	—	—	7	7	—		
		<i>c</i>		4	4	—	6	5	1	12	12	—		
		<i>d</i>		13	11	2	9	4	5	115	76	39		
		Totale classe 11		18	16	2	15	9	6	134	95	39		
12		INDUSTRIE CHE UTILIZZANO MATERIALI DIVERSI.												
	46	Fabbricanti di spazzole, pettini, forcelle, bottoni, giocattoli, ecc.	<i>a</i>	—	—	—	1	1	—	—	—	—		
			<i>b</i>	1	—	1	2	—	2	—	—	—		
			<i>c</i>	1	—	1	—	—	—	—	—	—		
			<i>d</i>	2	2	—	1	1	—	—	—	—		
		Totale classe 12		4	2	2	4	2	2	—	—	—		
13		PRODUZIONE E PRIMA LAVORAZIONE DEI METALLI.												
	47	Fonditori, affinatori, ecc.	<i>a</i>	1	1	—	12	12	—	—	—	—		
			<i>b</i>	—	—	—	17	17	—	—	—	—		
			<i>d</i>	28	28	—	376	376	—	19	19	—		
		Totale classe 13		29	29	—	405	405	—	19	19	—		
14		SUCCESSIVE LAVORAZIONI DEI METALLI.												
	48	Fabbri, ramai, stagnai, ecc.	<i>a</i>	3	3	—	10	10	—	13	13	—		
			<i>b</i>	—	—	—	1	1	—	1	1	—		
			<i>c</i>	177	177	—	30	30	—	308	308	—		
			<i>d</i>	606	603	3	624	624	—	460	460	—		
		Totale classe 14		786	783	3	665	665	—	782	782	—		
15		Costruzioni meccaniche in genere, lavorazione metalli preziosi, ecc. .												
	49	Fabbricanti di macchine agricole e industriali, ecc.		238	234	4	1 891	1 889	2	135	135	—		
	50	Costruttori di apparecchi fisici, di pesi e misure, di strumenti musicali, ecc. .		10	10	—	18	18	—	7	7	—		
	51	Fabbricanti di armi da fuoco e di proiettili		9	8	1	211	207	4	1	1	—		

C I R C O N D A R I

C I R C O N D A R I															Sottoclasse	Classe
ORVIETO			PERUGIA			RIETI			SPOLETO			TERNI				
MF	M	F	MF	M	F	MF	M	F	MF	M	F	MF	M	F		
																11
1	1	—	4	4	—	1	1	—	3	3	—	4	3	1	43	
—	—	—	1	1	—	2	2	—	3	3	—	1	1	—	44	
1	1	—	20	18	2	—	—	—	1	1	—	11	6	5	45	
—	—	—	1	1	—	—	—	—	1	1	—	—	—	—		
1	1	—	8	8	—	3	3	—	4	4	—	6	5	1		
1	1	—	16	14	2	—	—	—	2	2	—	10	5	5		
2	2	—	25	23	2	3	3	—	7	7	—	16	10	6		
															12	
—	—	—	2	1	1	—	—	—	—	—	—	1	1	—	46	
—	—	—	1	—	1	—	—	—	—	—	—	2	—	2		
3	2	1	3	1	2	1	1	—	—	—	—	—	—	—		
—	—	—	2	2	—	—	—	—	—	—	—	1	1	—		
3	2	1	8	4	4	1	1	—	—	—	—	4	2	2		
															13	
—	—	—	2	2	—	1	1	—	—	—	—	13	13	—	47	
—	—	—	—	—	—	—	—	—	—	—	—	26	26	—		
2	2	—	29	29	—	3	3	—	5	5	—	903	899	4		
2	2	—	31	31	—	4	4	—	5	5	—	942	938	4		
															14	
—	—	—	29	29	—	10	10	—	8	8	—	12	12	—	48	
—	—	—	—	—	—	—	—	—	—	—	—	1	1	—		
189	189	—	1029	1028	1	433	433	—	311	311	—	226	226	—		
154	154	—	1152	1148	4	231	231	—	235	235	—	860	859	1		
343	343	—	2210	2205	5	674	674	—	554	554	—	1099	1098	1		
															15	
23	23	—	316	312	4	75	75	—	100	100	—	2161	2157	4	49	
1	1	—	12	12	—	2	2	—	2	2	—	18	18	—	50	
—	—	—	14	13	1	1	1	—	5	5	—	281	277	4	51	

Segue: TAVOLA XXIII.

Classe	Sottoclasse	PROFESSIONI E CONDIZIONI	Posizione	C O M U N I aventi un Centro di almeno 15 000 abitanti						FOLIGNO		
				PERUGIA			TERNI			MF	M	F
				MF	M	F	MF	M	F	MF	M	F
16	52	Costruttori di apparecchi elettrici . . .		—	—	—	7	7	—	1	1	—
	53	Orologiai.		16	16	—	4	4	—	11	11	—
	54	Orefici, argentieri, ecc.		13	13	—	8	7	1	7	7	—
			<i>a</i>	13	12	1	41	40	1	8	8	—
			<i>b</i>	4	4	—	29	29	—	1	1	—
			<i>c</i>	15	15	—	6	6	—	12	12	—
			<i>d</i>	254	250	4	2063	2057	6	141	141	—
		Totale classe 15		286	281	5	2139	2132	7	162	162	—
		PREPARAZIONE E LAVORAZIONE DEI MINERALI.										
	55	Scalpellini, marmisti, segatori di pietre, ecc.		79	79	—	29	29	—	53	53	—
	56	Mosaicisti, scultori in pietra e in marmo, ecc.		2	2	—	1	1	—	1	1	—
	57	Fornai (gesso, calce, cemento, ecc.) . .		31	31	—	23	23	—	98	96	2
	58	Fabbricanti di maioliche, porcellane, terrecotte, ecc.		22	21	1	7	6	1	206	170	36
	59	Vetrai; fabbricanti di perle		4	3	1	4	4	—	3	3	—
	60	Asfaltisti, cementisti		17	17	—	2	2	—	24	24	—
		<i>a</i>	3	2	1	10	9	1	39	39	—	
		<i>b</i>	—	—	—	—	—	—	1	1	—	
		<i>c</i>	31	31	—	2	2	—	59	59	—	
		<i>d</i>	121	120	1	54	54	—	286	248	38	
	Totale classe 16		155	153	2	66	65	1	385	347	38	
17		COSTRUZIONI EDILIZIE, STRADALI E IDRAULICHE.										
	61	Costruttori, imprenditori, ecc.		14	14	—	15	15	—	16	16	—
	62	Muratori		720	720	—	368	368	—	708	708	—
	63	Manovali, braccianti, ecc.		846	837	9	675	664	11	539	522	17
	64	Stuccatori, imbianchini, decoratori, ecc.		75	75	—	60	60	—	36	36	—
	65	Fumisti, docciai, pontaroli, ecc. . . .		7	7	—	11	11	—	2	2	—
			<i>a</i>	14	14	—	15	15	—	16	16	—
			<i>c</i>	23	23	—	17	17	—	15	15	—
			<i>d</i>	1625	1616	9	1097	1086	11	1270	1253	17
		Totale classe 17		1662	1653	9	1129	1118	11	1301	1284	17

CIRCONDARI

ORVIETO			PERUGIA			RIETI			SPOLETO			TERNI			Sottoclasse	Classe
MF	M	F	MF	M	F	MF	M	F	MF	M	F	MF	M	F		
1	1	—	7	7	—	6	6	—	—	—	—	12	9	3	52	
13	13	—	31	31	—	9	9	—	8	8	—	15	14	1	53	
4	4	—	22	22	—	17	17	—	5	5	—	9	8	1	54	
3	3	—	27	26	1	18	18	—	7	7	—	43	42	1		
—	—	—	4	4	—	—	—	—	2	2	—	38	38	—		
11	11	—	30	30	—	13	13	—	9	9	—	16	16	—		
28	28	—	341	337	4	79	79	—	102	102	—	2399	2387	12		
42	42	—	402	397	5	110	110	—	120	120	—	2496	2483	13		
															16	
35	35	—	287	287	—	43	43	—	16	16	—	38	38	—	55	
—	—	—	5	5	—	3	3	—	—	—	—	1	1	—	56	
67	67	—	283	273	10	110	92	18	71	53	18	121	121	—	57	
13	13	—	116	100	16	16	16	—	13	13	—	29	28	1	58	
25	25	—	5	4	1	33	32	1	—	—	—	4	4	—	59	
3	3	—	44	44	—	7	7	—	37	37	—	3	3	—	60	
16	16	—	36	35	1	12	12	—	7	7	—	32	31	1		
—	—	—	—	—	—	—	—	—	—	—	—	—	—	—		
44	44	—	130	127	3	81	79	11	15	15	—	30	30	—		
83	83	—	574	551	23	119	111	8	115	97	18	134	134	—		
143	143	—	740	713	27	212	193	19	137	119	18	196	195	1		
															17	
9	9	—	51	51	—	28	28	—	15	15	—	36	36	—	61	
443	443	—	2419	2419	—	652	652	—	567	567	—	888	888	—	62	
197	190	7	1813	1734	79	151	150	1	293	291	2	1385	1351	34	63	
10	10	—	113	113	—	27	27	—	24	24	—	78	78	—	64	
—	—	—	10	10	—	2	2	—	1	1	—	13	13	—	65	
9	9	—	51	51	—	28	28	—	15	15	—	36	36	—		
5	5	—	42	42	—	13	13	—	11	11	—	25	25	—		
645	638	7	4313	4234	79	819	818	1	874	872	2	2339	2305	34		
659	652	7	4406	4327	79	860	859	1	900	898	2	2400	2366	34		

Segue : TAVOLA XXIII.

Classe	Sottoclasse	PROFESSIONI E CONDIZIONI	Posizione	C O M U N I aventi un Centro di almeno 15 000 abitanti						FOLIGNO				
				PERUGIA			TERNI							
				MF	M	F	MF	M	F	MF	M	F		
18		INDUSTRIA TESSILE. (Seta, cotone, ecc.)												
	66	Addetti alle industrie tessili	a	6	6	—	5	2	3	11	10	1		
			b	3	3	—	10	8	2	—	—	—		
			c	4	4	—	4	—	4	42	11	31		
			d	160	65	95	942	134	808	98	17	81		
		Totale classe 18		173	78	95	961	144	817	151	38	113		
19		TESSUTI SPECIALI.												
	67	Fabbricanti di nastri, passamani, ecc. .		4	—	4	12	—	12	2	—	2		
	68	Fabbricanti di tessuti a maglia. Retai .		32	1	31	14	3	11	38	—	38		
	69	Fabbricanti di cappelli e oggetti di feltro		8	8	—	5	5	—	3	3	—		
	70	Fabbricanti di impermeabili, tele cerate, ecc.		—	—	—	9	1	8	1	1	—		
			a	2	2	—	4	3	1	1	—	1		
			b	1	1	—	—	—	—	—	—	—		
			c	21	1	20	16	2	14	27	1	26		
			d	20	5	15	20	4	16	16	3	13		
			Totale classe 19		44	9	35	40	9	31	44	4	40	
20		VESTIARIO, ARREDAMENTO DOMESTICO, NET- TEZZA E ACCONCIATURA DELLA PERSONA.												
	71	Addetti alla confezione di biancheria, ecc.		239	2	237	63	—	63	134	—	134		
	72	Sarti		1083	111	972	492	72	420	1061	177	884		
	73	Tappezzieri, materassai, addobbatori, ecc.		44	42	2	31	29	2	19	18	1		
	74	Modiste, ricamatrici, ombrellai, ecc. . .		200	5	195	34	2	32	142	1	141		
	75	Lavandai, stiratori, smacchiatori, tintori		147	15	132	30	1	29	111	5	106		
	76	Addetti a bagni pubblici		—	—	—	—	—	—	1	1	—		
	77	Barbieri, parrucchieri		114	111	3	103	101	2	80	78	2		
			a	7	2	5	25	17	8	6	3	3		
			c	853	143	710	277	77	200	1125	206	919		
			d	967	141	826	451	111	340	417	71	346		
			Totale classe 20		1827	286	1541	753	205	548	1548	280	1268	
	21		INDUSTRIE CHIMICHE.											
78		Addetti alle fabbriche di acque gassose, di ghiaccio, ecc.		1	1	—	4	4	—	1	1	—		
79		Addetti alla fabbricazione dell'amido, dello zucchero, del glucosio		—	—	—	—	—	—	35	34	1		

C I R C O N D A R I

ORVIETO			PERUGIA			RIETI			SPOLETO			TERNI			Sottoclasse	Classe
MF	M	F	MF	M	F	MF	M	F	MF	M	F	MF	M	F		
—	—	—	9	9	—	9	6	3	4	4	—	6	3	3	66	18
—	—	—	5	4	1	—	—	—	—	—	—	11	9	2		
29	7	22	124	42	82	63	7	56	38	17	21	26	4	22		
31	10	21	300	104	196	33	11	22	380	99	281	1215	169	1046		
60	17	43	438	159	279	105	24	81	422	120	302	1258	185	1073		
																19
8	—	8	9	—	9	7	—	7	2	1	1	12	—	12	67	
12	—	12	69	1	68	29	—	29	30	—	30	34	3	31	68	
4	3	1	17	16	1	2	2	—	2	2	—	6	6	—	69	
—	—	—	2	1	1	—	—	—	1	1	—	25	16	9	70	
—	—	—	8	8	—	2	2	—	3	1	2	6	3	3		
—	—	—	1	1	—	—	—	—	—	—	—	3	3	—		
12	2	10	50	1	49	23	—	23	20	1	19	25	3	22		
12	1	11	38	8	30	13	—	13	12	2	10	43	16	27		
24	3	21	97	18	79	38	2	36	35	4	31	77	25	52		
																20
84	—	84	588	3	585	118	1	117	168	1	167	139	—	139	71	
551	63	488	3007	386	2621	898	171	727	706	122	584	1169	150	1019	72	
9	8	1	77	57	20	12	3	9	14	11	3	40	34	6	73	
33	—	33	461	5	456	193	—	193	41	3	38	105	2	103	74	
46	1	45	264	25	239	52	—	52	30	—	30	50	1	49	75	
—	—	—	—	—	—	—	—	—	—	—	—	—	—	—	76	
35	34	1	233	227	6	60	60	—	66	66	—	156	153	3	77	
1	1	—	12	5	7	3	3	—	1	1	—	32	21	11		
453	72	381	2762	444	2318	961	189	772	759	156	603	786	159	627		
304	33	271	1856	254	1602	369	43	326	265	46	219	841	160	681		
758	106	652	4630	703	3927	1333	235	1098	1025	203	822	1659	340	1319		
																21
1	1	—	3	3	—	2	2	—	1	1	—	41	22	19	78	
—	—	—	2	2	—	8	8	—	1	1	—	—	—	—	79	

Segue : TAVOLA XXIII.

Classe	Sottoclasse	PROFESSIONI E CONDIZIONI	Posizione	COMUNI aventi un Centro di almeno 15 000 abitanti									
				PERUGIA			TERNI			FOLIGNO			
				MF	M	F	MF	M	F	MF	M	F	
	80	Addetti alle distillerie e raffinerie dell'alcool		—	—	—	—	—	—	—	1	1	—
	81	Fabbricanti di birra, liquori, ecc.		6	6	—	3	3	—	—	4	4	—
	82	Addetti alle estrazioni di essenze per profumi, liquori, ecc.		1	1	—	1	1	—	—	—	—	—
	83	Fabbricanti di saponi, candele, colla, ecc.		2	2	—	4	4	—	—	7	7	—
	84	Addetti alla fabbricazione del caucciù, celluloidi, ecc.		1	1	—	—	—	—	—	—	—	—
	85	Addetti alla manifattura dai tabacchi		1	1	—	—	—	—	—	—	—	—
	86	Fabbricanti di fiammiferi		160	21	139	—	—	—	—	88	20	68
	87	Fabbricanti di prodotti esplodenti. Pirotecnici.		—	—	—	—	—	—	—	4	4	—
	88	Fabbricanti di concimi chimici, materie coloranti, prodotti farmaceutici, ecc.		23	21	2	63	61	2	—	14	14	—
		<i>a</i>		5	5	—	14	14	—	—	14	14	—
		<i>b</i>		21	19	2	14	14	—	—	9	9	—
		<i>c</i>		1	1	—	—	—	—	—	3	3	—
		<i>d</i>		168	29	139	47	45	2	—	128	59	69
		Totale classe 21		195	54	141	75	73	2	—	154	85	69
22		INDUSTRIE POLIGRAFICHE.											
	89	Addetti alle tipografie., compositori ecc.		118	109	9	80	67	13	—	117	94	23
	90	Addetti alle arti poligrafiche, ecc.		11	10	1	51	26	25	—	7	3	4
	91	Dattilografi, stenografi, ecc.		15	3	12	27	—	27	—	6	—	6
		<i>a</i>		13	13	—	6	6	—	—	14	14	—
		<i>b</i>		15	3	12	34	4	30	—	6	—	6
		<i>c</i>		8	8	—	1	1	—	—	7	7	—
		<i>d</i>		108	98	10	117	82	35	—	103	76	27
		Totale classe 22		144	122	22	158	93	65	—	130	97	33
23		PRODUZIONE E DISTRIBUZIONE DI FORZA MOTRICE, LUCE, ACQUA, CALORE.											
	92	Addetti alla produzione e distribuzione di forza motrice, luce, ecc.		139	137	2	221	220	1	—	77	77	—
	93	Addetti alla produzione del gas, ecc.		3	3	—	33	33	—	—	—	—	—
	94	Addetti alla generazione del vapore, agli impianti di acqua potabile, ecc.		—	—	—	14	14	—	—	5	4	1
		<i>a</i>		2	2	—	6	6	—	—	2	2	—
		<i>b</i>		15	15	—	12	12	—	—	5	4	1
		<i>c</i>		2	2	—	5	5	—	—	10	10	—
		<i>d</i>		123	121	2	245	244	1	—	65	65	—
		Totale classe 23		142	140	2	268	267	1	—	82	81	1

C I R C O N D A R I

ORVIETO			PERUGIA			RIETI			SPOLETO			TERNI			Sottoclasse	Classe
MF	M	F	MF	M	F	MF	M	F	MF	M	F	MF	M	F		
—	—	—	1	1	—	1	1	—	2	2	—	—	—	—	80	
—	—	—	10	10	—	1	1	—	—	—	—	3	3	—	81	
—	—	—	2	1	1	—	—	—	—	—	—	1	1	—	82	
—	—	—	7	7	—	—	—	—	10	2	8	5	5	—	83	
—	—	—	1	1	—	—	—	—	1	1	—	—	—	—	84	
—	—	—	35	9	26	—	—	—	—	—	—	—	—	—	85	
—	—	—	160	21	139	4	4	—	—	—	—	—	—	—	86	
—	—	—	—	—	—	10	10	—	3	3	—	3	3	—	87	
6	6	—	32	29	3	3	3	—	73	72	1	414	400	14	88	
2	2	—	16	16	—	6	6	—	5	5	—	23	23	—		
3	3	—	32	28	4	2	2	—	8	7	1	30	28	2		
—	—	—	2	2	—	5	5	—	—	—	—	—	—	—		
2	2	—	203	38	165	16	16	—	78	70	8	414	383	31		
7	7	—	253	84	169	29	29	—	91	82	9	467	434	33		
24	24	—	395	261	134	27	26	1	70	53	17	104	83	21	89	
3	2	1	18	16	2	—	—	—	—	—	—	58	27	31	90	
—	—	—	23	3	20	3	—	3	9	3	6	28	—	28	91	
1	1	—	26	25	1	5	5	—	4	4	—	7	7	—		
1	1	—	27	7	20	3	—	3	9	3	6	35	4	31		
2	2	—	14	13	1	—	—	—	5	5	—	2	2	—		
23	22	1	369	235	134	22	21	1	61	44	17	146	97	49		
27	26	1	436	280	156	30	26	4	79	56	23	190	110	80		
19	19	—	207	204	3	79	79	—	61	60	1	363	362	1	92	
—	—	—	3	3	—	—	—	—	—	—	—	34	34	—	93	
—	—	—	7	7	—	4	4	—	1	1	—	21	21	—	94	
2	2	—	6	6	—	7	7	—	3	3	—	12	12	—		
1	1	—	24	23	1	4	4	—	8	7	1	16	16	—		
—	—	—	19	19	—	23	23	—	15	15	—	—	—	—		
16	16	—	168	166	2	49	49	—	36	36	—	390	389	1		
19	19	—	217	214	3	83	83	—	62	61	1	418	417	1		

22

23

Segue : TAVOLA XXIII.

Classe	Sottoclasse	PROFESSIONI E CONDIZIONI	Posizione	C O M U N I aventi un Centro di almeno 15 000 abitanti						FOLIGNO			
				PERUGIA			TERNI			MF	M	F	
				MF	M	F	MF	M	F	MF	M	F	
24		TRASPORTI E VIABILITÀ.											
	95	Addetti ai trasporti terrestri senza guide		264	262	2	222	222	—	399	399	—	
	96	Addetti ai trasporti terrestri su guide .		196	190	6	513	506	7	1293	1276	17	
	97	Addetti ai trasporti per acqua		1	1	—	1	1	—	3	3	—	
	98	Addetti ai lavori di carico e scarico.		48	48	—	81	75	6	43	43	—	
	99	Addetti ai servizi di corrispondenza : poste, telefoni, telegrafi		180	150	30	62	52	10	155	114	41	
	100	Addetti ai servizi di manutenzione stra- diale, e di polizia urbana, cantonieri, spazzini ecc.		105	105	—	60	59	1	136	136	—	
			<i>a</i>	8	8	—	20	20	—	29	28	1	
			<i>b</i>	207	176	31	167	153	14	522	487	35	
			<i>c</i>	94	93	1	74	74	—	238	238	—	
			<i>d</i>	485	479	6	678	668	10	1240	1218	22	
		Totale classe 24		794	756	38	939	915	24	2029	1971	58	
25		INDUSTRIE NON SPECIFICATE.											
	101	Addetti a industrie non specificate . .	<i>a</i>	17	17	—	25	24	1	30	30	—	
			<i>b</i>	2	2	—	7	7	—	—	—	—	
			<i>c</i>	13	4	9	13	11	2	23	19	4	
			<i>d</i>	221	87	134	455	431	24	214	181	33	
		Totale classe 25		253	110	143	500	473	27	267	230	37	
			<i>a</i>	148	137	11	265	249	16	309	291	18	
			<i>b</i>	280	231	49	297	247	50	547	504	43	
			<i>c</i>	2061	1284	777	668	440	228	3034	2027	1007	
			<i>d</i>	6403	4987	1416	7817	6519	1298	5326	4614	712	
		Totale industria.		8892	6639	2253	9047	7455	1592	9216	7436	1780	
		COMMERCIO											
26		VENDITA DI MERCI E DERRATE ALIMEN- TARI.											
	102	Venditori di bestiame		33	33	—	13	13	—	28	28	—	
	103	Venditori di granaglie, farine, ecc. . .		12	12	—	10	10	—	19	17	2	
	104	Venditori di pane e pasta da minestra .		43	33	10	39	32	7	49	33	16	
	105	Venditori di vino e olio all'ingrosso . .		16	15	1	41	38	3	31	28	3	
	106	Venditori di biscotti, dolci, ecc.		3	2	1	—	—	—	4	3	1	

C I R C O N D A R I

C I R C O N D A R I															Sottoclasse	Classe
ORVIETO			PERUGIA			RIETI			SPOLETO			TERNI				
MF	M	F	MF	M	F	MF	M	F	MF	M	F	MF	M	F		
184	183	1	1083	1079	4	497	496	1	340	340	---	500	500	---	95	24
281	280	1	676	646	30	228	220	8	163	157	6	761	753	8	96	
1	1	---	16	16	---	1	1	---	3	3	---	4	4	---	97	
24	24	---	83	83	---	46	46	---	29	29	---	90	84	6	98	
107	83	24	447	334	113	204	155	49	148	110	38	164	121	43	99	
110	109	1	412	407	5	162	160	2	145	140	5	172	165	7	100	
3	3	---	45	45	---	31	31	---	19	19	---	27	27	---		
166	143	23	515	418	97	182	137	45	117	83	34	294	251	43		
31	31	---	565	564	1	205	204	1	177	177	---	194	194	---		
507	503	4	1592	1538	54	720	706	14	515	500	15	1176	1155	21		
707	680	27	2717	2565	152	1138	1078	60	828	779	49	1691	1627	64		
10	10	---	66	66	---	36	34	2	15	14	1	49	46	3	101	
---	---	---	3	3	---	---	---	---	---	---	---	11	10	1		
18	18	---	35	26	9	20	18	2	3	3	---	15	13	2		
99	92	7	947	798	149	221	200	21	346	328	18	1455	1353	102		
127	120	7	1051	893	158	277	252	25	364	345	19	1530	1422	108		
79	71	8	609	576	33	252	231	21	181	171	10	423	392	31		
171	148	23	631	504	127	196	148	48	158	115	43	472	389	83		
1527	1086	441	8228	5675	2553	3540	2645	895	2561	1896	665	2485	1774	711		
2286	1958	328	15098	12425	2673	3187	2775	412	4686	4071	615	13580	11512	2068		
4063	3263	800	24566	19180	5386	7175	5799	1376	7586	6253	1333	16960	14067	2893		
54	54	---	136	134	2	23	23	---	12	12	---	50	49	1	102	
3	3	---	47	42	5	28	27	1	8	7	1	48	44	4	103	
2	2	---	110	91	19	19	13	6	11	9	2	62	49	13	104	
7	7	---	54	47	7	32	30	2	19	19	---	64	61	3	105	
---	---	---	4	3	1	1	1	---	3	3	---	2	2	---	106	

24

25

26

Segue: TAVOLA XXIII.

Classe	Sottoclasse	PROFESSIONI E CONDIZIONI	Posizione	COMUNI aventi un Centro di almeno 15 000 abitanti						FOLIGNO		
				PERUGIA			TERNI			MF	M	F
				MF	M	F	MF	M	F	MF	M	F
	107	Venditori di uova, latte, frutta, pesce, erbaggi, ecc.		217	186	31	204	163	41	257	204	53
	108	Venditori di droghe, generi alimentari, ecc.		12	9	3	20	20	—	22	18	4
			<i>a</i>	286	244	42	265	219	46	354	284	70
			<i>b</i>	9	6	3	22	21	1	7	7	—
			<i>d</i>	41	40	1	40	36	4	49	40	9
		Totale classe 26		336	290	46	327	276	51	410	331	79
27		VENDITA DI GENERI NON ALIMENTARI.										
	109	Venditori di combustibili solidi, ecc. . .		16	14	2	24	19	5	18	18	—
	110	Venditori di mobili, strumenti musicali, ecc.		10	9	1	3	3	—	5	5	—
	111	Venditori di oggetti di pelo, cuoio, calzature, guanti, ecc.		12	12	—	22	16	6	11	11	—
	112	Venditori di spazzole, pettini, coralli, ventagli, giocattoli, ecc.		12	9	3	17	13	4	11	9	2
	113	Venditori di oggetti di cancelleria, libri, giornali, ecc.		14	12	2	8	7	1	10	9	1
	114	Venditori di prodotti metallurgici, armi, macchine, ecc.		9	9	—	24	21	3	21	20	1
	115	Gioiellieri, orefici, antiquari, ecc. . . .		37	29	8	15	14	1	17	17	—
	116	Venditori di vetri, ceramica, laterizi, ecc.		7	5	2	5	5	—	8	7	1
	117	Venditori di filati, tessuti, mercerie, vestiario		74	50	24	66	51	15	65	52	13
	118	Venditori di materiale sanitario, articoli di gomma, ecc.	<i>a</i>	17	17	—	—	—	—	—	—	—
			<i>a</i>	174	138	36	146	123	23	160	143	17
			<i>b</i>	24	20	4	25	16	9	2	1	1
			<i>d</i>	10	8	2	13	10	3	4	4	—
		Totale classe 27		208	166	42	184	149	35	166	148	18
28		VENDITA DI MERCI DIVERSE E NON SPECIFICATE.										
	119	Venditori di oggetti usati e di rifiuto.		7	5	2	12	12	—	7	6	1
	120	Venditori di merci e derrate diverse (senza altra specificazione)		24	18	6	4	4	—	50	37	13
	121	Venditori di merci e derrate non specificate		220	185	35	43	39	4	198	155	43
	122	Venditori ambulanti		48	41	7	53	47	6	30	26	4
			<i>a</i>	265	221	44	107	97	10	272	215	57
			<i>b</i>	27	22	5	1	1	—	2	—	2
			<i>d</i>	7	6	1	4	4	—	11	9	2
		Totale classe 28		299	249	50	112	102	10	285	224	61

C I R C O N D A R I

ORVIETO			PERUGIA			RIETI			SPOLETO			TERNI			Sottoclasse	Classe
MF	M	F	MF	M	F	MF	M	F	MF	M	F	MF	M	F		
127	111	16	695	606	89	241	210	31	262	220	42	361	293	68	107	
9	9	—	43	37	6	18	16	2	50	39	11	30	28	2	108	
191	176	15	1007	883	124	350	310	40	333	279	54	537	451	86		
1	—	1	12	9	3	3	2	1	7	7	—	22	21	1		
10	10	—	70	63	2	9	8	1	25	23	2	58	54	4		
202	186	16	1089	960	129	362	320	42	365	309	56	617	526	91		
															27	
26	26	—	72	70	2	25	25	—	21	20	1	43	37	6	109	
12	12	—	15	14	1	5	5	—	4	3	1	6	6	—	110	
19	19	—	46	43	3	24	24	—	20	19	1	34	28	6	111	
6	5	1	36	24	12	13	6	7	9	7	2	21	15	6	112	
2	1	1	29	24	5	6	5	1	2	2	—	9	8	1	113	
13	13	—	38	36	2	10	9	1	9	8	1	28	25	3	114	
—	—	—	64	55	9	8	6	2	12	12	—	20	19	1	115	
19	19	—	40	34	6	10	7	3	4	2	2	16	15	1	116	
38	33	5	210	148	62	79	67	12	55	45	10	112	88	24	117	
—	—	—	17	17	—	—	—	—	—	—	—	—	—	—	118	
127	121	6	502	408	94	174	148	26	129	113	16	248	212	36		
2	1	1	39	33	6	3	3	—	7	5	2	28	19	9		
6	6	—	26	24	2	3	3	—	—	—	—	13	10	3		
135	128	7	567	465	102	180	154	26	136	118	18	289	241	48		
															28	
1	1	—	18	16	2	4	4	—	1	1	—	18	17	1	119	
16	15	1	138	109	29	66	52	14	43	40	3	35	25	10	120	
99	84	15	704	587	117	242	204	38	165	145	20	216	189	27	121	
10	10	—	79	66	13	25	22	3	18	17	1	58	51	7	122	
112	100	12	887	734	153	319	267	52	220	196	24	304	260	44		
11	7	4	43	36	7	5	4	1	5	5	—	17	16	1		
3	3	—	9	8	1	13	11	2	2	2	—	6	6	—		
126	110	16	939	778	161	337	282	55	227	203	24	327	282	45		

Segue: TAVOLA XXIII.

Classe	Sottoclasse	PROFESSIONI E CONDIZIONI	Posizione	COMUNI aventi un Centro di almeno 15 000 abitanti						FOLIGNO			
				PERUGIA			TERNI						
				MF	M	F	MF	M	F	MF	M	F	
29		ESERCIZI PUBBLICI.											
	123	Proprietari e personale di alberghi, pensioni; locandieri, affittacamere, ecc.		90	41	49	29	15	14	50	29	21	
	124	Proprietari e personale di trattorie, osterie, bottiglierie, ecc.		62	40	22	91	65	26	126	76	50	
	125	Proprietari e personale di caffè, liquorerie, birrerie, ecc.		21	18	3	31	27	4	31	24	7	
	126	Rivenditori di sali e tabacchi		52	42	10	9	6	3	32	18	14	
	127	Appaltatori, impresari di spettacoli pubblici e personale non artistico dei medesimi		4	4	—	7	7	—	—	—	—	
			a	178	108	70	115	74	41	213	131	82	
			b	8	7	1	11	10	1	1	—	1	
			d	43	30	13	41	36	5	25	16	9	
		Totale classe 29		229	145	84	167	120	47	239	147	92	
30		ISTITUTI DI EMISSIONE, CREDITO, CAMBIO, ASSICURAZIONE, ECC.											
	128	Personale di banche, borse, istituti di assicurazione, esattorie, ecc.		167	162	5	47	45	2	46	43	3	
	129	Spedizionieri, commissionari, rappresentanti		58	58	—	77	75	2	43	43	—	
	130	Mediatori, sensali, stimatori, ecc.		13	13	—	23	23	—	13	13	—	
	131	Addetti ad aziende commerciali in genere		—	—	—	—	—	—	—	—	—	
			a	43	43	—	43	43	—	22	22	—	
			b	195	190	5	104	100	4	80	77	3	
		Totale classe 30		238	233	5	147	143	4	102	99	3	
			a	946	754	192	676	556	120	1021	795	226	
			b	263	245	18	163	148	15	92	85	7	
			d	101	84	17	98	86	12	89	69	20	
		Totale commercio:		1310	1083	227	937	790	147	1202	949	253	
		AMMINISTRAZIONE PUBBLICA E PRIVATA											
31		AMMINISTRAZIONE PUBBLICA.											
	132	Personale diplomatico		—	—	—	—	—	—	—	—	—	
	133	Impiegati e funzionari dello Stato		313	300	13	64	60	4	78	71	7	
	134	Impiegati delle Provincie, dei Comuni, di Istituti di beneficenza, ecc.		152	146	6	76	68	8	121	115	6	
		Totale classe 31		465	446	19	140	128	12	199	186	13	

C I R C O N D A R I

C I R C O N D A R I															Sottoclasse	Classe
ORVIETO			PERUGIA			RIETI			SPOLETO			TERNI				
MF	M	F	MF	M	F	MF	M	F	MF	M	F	MF	M	F		
26	12	14	135	60	75	30	20	10	29	14	15	46	26	20	123	29
69	51	18	278	158	120	181	102	79	90	66	24	199	121	78	124	
11	9	2	84	63	21	30	23	7	26	16	10	58	45	13	125	
36	26	10	165	117	48	45	26	19	48	37	11	42	29	13	126	
—	—	—	4	4	—	1	1	—	2	2	—	7	7	—	127	
128	88	40	579	338	241	257	149	108	181	122	59	291	178	113		
3	3	—	16	12	4	11	9	2	6	6	—	12	10	2		
11	7	4	71	52	19	19	14	5	8	7	1	49	40	9		
142	98	44	666	402	264	287	172	115	195	135	60	352	228	124		
26	22	4	221	213	8	30	29	1	22	22	—	59	57	2	128	
13	13	—	83	83	—	25	24	1	19	19	—	97	94	3	129	
5	5	—	67	67	—	19	19	—	11	11	—	31	31	—	130	
—	—	—	—	—	—	—	—	—	—	—	—	—	—	—	131	
9	9	—	103	103	—	32	30	2	18	18	—	54	54	—		
35	31	4	268	260	8	42	42	—	34	34	—	133	128	5		
44	40	4	371	363	8	74	72	2	52	52	—	187	182	5		
567	494	73	3078	2466	612	1132	904	228	881	728	153	1434	1155	279		
52	42	10	378	350	28	64	60	4	59	57	2	212	194	18		
30	26	4	176	152	24	44	36	8	35	32	3	126	110	16		
649	562	87	3632	2968	664	1240	1000	240	975	817	158	1772	1459	313		
—	—	—	—	—	—	—	—	—	—	—	—	—	—	—	132	
52	51	1	381	361	20	98	90	8	98	95	3	99	91	8	133	
68	62	6	339	323	16	135	132	3	95	89	6	148	132	16	134	
120	113	7	720	684	36	233	222	11	193	184	9	247	223	24		

30

31

Segue : TAVOLA XXIII.

Classe	Sottoclasse	PROFESSIONI E CONDIZIONI	Posizione	C O M U N I aventi un Centro di almeno 15 000 abitanti						FOLIGNO				
				PERUGIA			TERNI							
				MF	M	F	MF	M	F	MF	M	F		
32		DIFESA DEL PAESE.												
	135	Carabinieri Reali, Guardie di Finanza		261	261	—	132	132	—	152	152	—		
	136	Altri corpi dell'Esercito		992	992	—	470	470	—	628	628	—		
	137	Armata		2	2	—	—	—	—	1	1	—		
		Totale classe 32		1255	1255	—	602	602	—	781	781	—		
33		CORPI ORGANIZZATI E PERSONALE DI SERVIZIO DI PUBBLICA AMMINISTRAZIONE.												
	138	Addetti a corpi organizzati al servizio dello Stato		28	28	—	25	25	—	22	22	—		
	139	Addetti a corpi organizzati al servizio delle Province e dei Comuni		58	58	—	57	57	—	60	60	—		
	140	Personale di servizio dello Stato		66	62	4	26	23	3	14	13	1		
	141	Personale di servizio delle Province e dei Comuni, di Istituti di beneficenza, ecc.		75	52	23	81	69	12	101	71	30		
		Totale classe 33		227	200	27	189	174	15	197	166	31		
34		AMMINISTRAZIONE PRIVATA.												
	142	Impiegati di società, di circoli sportivi ecc. maestri di casa, intendenti, ecc.		237	242	45	355	295	60	207	176	31		
35	143	IMPIEGATI COMMESSI E FATTORINI (senza altra specificazione)		293	237	56	193	133	60	118	80	38		
		Totale Amministrazione pubblica e privata		2527	2380	147	1479	1332	147	1502	1389	113		
		CULTO, PROFESSIONI E ARTI LIBERALI												
36		CULTO.												
	144	Sacerdoti, chierici del clero cattolico secolare		122	122	—	29	29	—	232	232	—		
	145	Frați, monache, suore, laici, converse		177	16	161	24	—	24	440	78	362		
	146	Pastori evangelici, ministri di altri culti		1	1	—	1	1	—	2	2	—		
	147	Impiegati della Curia pontificia, delle Curie vescovili e di Istituti ecclesiastici		1	1	—	—	—	—	—	—	—		
	148	Addetti al servizio delle chiese cattoliche.		8	8	—	—	—	—	16	16	—		
	149	Addetti a templi di culto non cattolico		—	—	—	—	—	—	—	—	—		
		Totale classe 36		309	148	161	54	30	24	690	328	362		
37		INSEGNAMENTO.												
	150	Maestri, professori di istituti pubblici e privati		538	139	399	219	67	152	457	117	340		
	151	Insegnanti di musica vocale e strumentale e di recitazione		20	13	7	4	3	1	11	10	1		

C I R C O N D A R I

C I R C O N D A R I															Sottoclasse	Classe	
ORVIETO			PERUGIA			RIETI			SPOLETO			TERNI					
MF	M	F	MF	M	F	MF	M	F	MF	M	F	MF	M	F			
																	32
144	144	—	428	428	—	197	197	—	119	119	—	225	225	—		135	
193	193	—	1050	1050	—	67	67	—	327	327	—	477	477	—		136	
—	—	—	4	4	—	1	1	—	—	—	—	—	—	—		137	
337	337	—	1482	1482	—	265	265	—	446	446	—	702	702	—			
																	33
21	21	—	47	47	—	27	27	—	67	66	1	31	31	—		138	
35	35	—	125	125	—	80	80	—	66	66	—	106	106	—		139	
5	5	—	80	73	7	16	16	—	17	12	5	28	25	3		140	
38	32	6	158	119	39	54	46	8	42	38	4	115	99	16		141	
99	93	6	410	364	46	177	169	8	192	182	10	280	261	19			
																	34
110	101	9	445	381	64	171	156	15	163	147	16	489	418	71		142	
51	43	8	493	396	97	84	74	10	103	89	14	236	171	65		143	
717	687	30	3550	3307	243	930	886	44	1097	1048	49	1954	1775	179			
																	35
95	95	—	509	509	—	152	152	—	232	232	—	147	147	—		144	
99	2	97	486	40	446	112	26	86	378	50	328	164	3	161		145	
—	—	—	1	1	—	2	2	—	3	3	—	1	1	—		146	
—	—	—	2	2	—	1	1	—	5	4	1	—	—	—		147	
6	6	—	21	19	2	18	16	2	13	13	—	10	9	1		148	
—	—	—	—	—	—	—	—	—	11	10	1	—	—	—		149	
200	103	97	1019	571	448	285	197	88	642	312	330	322	160	162			
																	36
258	42	216	1336	296	1040	424	102	322	389	127	262	467	122	345		150	
5	2	3	38	29	9	15	12	3	12	11	1	10	9	1		151	
																	37

Segue: TAVOLA XXIII.

Classe	Sottoclasse	PROFESSIONI E CONDIZIONI	Posizione	C O M U N I aventi un Centro di almeno 15 000 abitanti						FOLIGNO				
				PERUGIA			TERNI			MF	M	F		
				MF	M	F	MF	M	F	MF	M	F		
	152	Maestri di ginnastica, di scherma, di equitazione, di ballo, ecc.		1	1	—	—	—	—	—	—	—	—	—
	153	Sacerdoti, monaci, monache, ecc. addetti all'insegnamento		56	11	45	16	3	13	101	26	75		
		Totale classe 37		615	164	451	239	73	166	569	153	416		
38		PROFESSIONI SANITARIE.												
	154	Medici, chirurghi, ostetrici		87	85	2	28	24	4	55	54	1		
	155	Dentisti		4	4	—	1	—	1	—	—	—		
	156	Levatrici		50	—	50	11	—	11	37	—	37		
	157	Veterinari		12	12	—	1	1	—	17	17	—		
	158	Farmacisti (padroni e assistenti di farmacia)		31	31	—	22	19	3	28	25	3		
	159	Flebotomi, callisti, massaggiatori, manicure, ecc.		3	2	1	1	1	—	—	—	—		
	160	Infermieri		213	97	116	33	18	15	45	28	17		
	161	Sacerdoti, monaci, monache addetti all'assistenza		74	7	67	10	—	10	38	—	38		
		Totale classe 38		474	238	236	107	63	44	220	124	96		
39		PROFESSIONI LEGALI.												
	162	Avvocati, procuratori, causidici		82	82	—	27	27	—	30	30	—		
	163	Notai		7	7	—	3	3	—	9	9	—		
		Totale classe 39		89	89	—	30	30	—	39	39	—		
40		LETTERE E SCIENZE APPLICATE.												
	164	Letterati pubblicisti, traduttori, ecc.		15	15	—	4	3	1	5	5	—		
	165	Ingegneri, architetti		24	24	—	26	26	—	23	23	—		
	166	Dottori in scienze agrarie, geometri, agrimensori		51	51	—	29	29	—	42	42	—		
	167	Dottori in scienze commerciali, ragionieri, contabili ecc.		86	73	13	18	16	2	46	38	8		
		Totale classe 40		176	163	13	77	74	3	116	108	8		
41		ARTI BELLE.												
	168	Pittori, scenografi, miniatori		40	35	5	15	11	4	8	7	1		
	169	Disegnatori, calligrafi		7	6	1	18	18	—	4	4	—		
	170	Modelli		—	—	—	—	—	—	—	—	—		
	171	Direttori di orchestra, capibanda musicali		3	3	—	1	1	—	5	4	1		

CIRCONDARI

CIRCONDARI															Sottoclasse	Classe
ORVIETO			PERUGIA			RIETI			SPOLETO			TERNI				
MF	M	F	MF	M	F	MF	M	F	MF	M	F	MF	M	F		
—	—	—	2	1	1	1	1	—	4	4	—	—	—	—	152	
6	6	—	119	30	89	72	14	58	57	19	38	55	11	44	153	
269	50	219	1495	356	1139	512	129	383	462	161	301	532	142	390	38	
42	39	3	185	177	8	65	63	2	42	42	—	77	71	6	154	
2	2	—	6	6	—	1	1	—	1	1	—	3	2	1	155	
30	—	30	143	—	143	47	—	47	27	—	27	47	—	47	156	
9	9	—	44	44	—	8	8	—	24	24	—	7	7	—	157	
16	16	—	84	82	2	17	17	—	28	28	—	42	37	5	158	
—	—	—	9	8	1	3	2	1	2	2	—	2	2	—	159	
14	6	8	267	116	151	19	13	6	43	11	32	42	24	18	160	
11	—	11	96	7	89	23	—	23	8	—	8	10	—	10	161	
124	72	52	834	440	394	183	104	79	175	108	67	230	143	87	39	
19	19	—	117	117	—	41	41	—	35	35	—	36	36	—	162	
9	9	—	19	19	—	11	11	—	13	13	—	10	10	—	163	
28	28	—	136	136	—	52	52	—	48	48	—	46	46	—	40	
1	1	—	17	17	—	1	1	—	1	1	—	5	4	1	164	
9	9	—	44	44	—	13	13	—	16	16	—	34	34	—	165	
17	17	—	146	146	—	29	29	—	42	42	—	59	59	—	166	
21	21	—	141	117	24	10	10	—	33	23	10	31	28	3	167	
48	48	—	348	324	24	53	53	—	92	82	10	129	125	4	41	
9	9	—	54	47	7	3	3	—	9	9	—	19	15	4	168	
1	1	—	10	9	1	5	4	1	4	4	—	19	19	—	169	
—	—	—	—	—	—	—	—	—	1	1	—	—	—	—	170	
—	—	—	6	6	—	2	2	—	6	6	—	4	4	—	171	

Segue: TAVOLA XXIII.

Classe	Sottoclasse	PROFESSIONI E CONDIZIONI	Posizione	COMUNI aventi un Centro di almeno 15 000 abitanti								
				PERUGIA			TERNI			FOLIGNO		
				MF	M	F	MF	M	F	MF	M	F
	172	Musicanti, suonatori, organisti		10	9	1	5	5	—	5	4	1
	173	Artisti di canto, ecc.		1	—	1	4	2	2	1	1	—
	174	Coreografi, ballerine, ecc.		—	—	—	—	—	—	1	1	—
	175	Artisti drammatici, Frici, ecc.		2	1	1	—	—	—	—	—	—
	176	Suggeritori, trovaroba, buttafuori		2	1	1	13	13	—	1	1	—
	177	Artisti di compagnie equestri, di varietà, di cinematografo, burattinai, ecc.		1	1	—	—	—	—	6	4	2
	178	Fotografi, ecc.		14	14	—	2	—	2	7	7	—
		Totale classe 41		80	70	10	58	50	8	38	33	5
		Totale culto, professioni e arti liberali.		1743	872	871	565	320	245	1672	785	887
42		ADDETTI A SERVIZI DOMESTICI.										
	179	Domestici, istitutrici, portieri		1367	295	1072	367	83	284	779	181	598
		CONDIZIONI NON PROFESSIONALI										
43	180	PROPRIETARI, CAPITALISTI, AGIATI, BENESTANTI		501	215	286	228	100	128	855	494	361
44		PENSIONATI.										
	181	Pensionati di Amministrazione pubblica e privata		407	271	136	328	253	75	294	230	64
	182	Pensionati di guerra		77	47	30	14	13	1	84	46	38
		Totale classe 44		484	318	166	342	266	76	378	276	102
45	183	STUDENTI, SEMINARISTI, COLLEGIALI . .		3572	1996	1576	2296	1423	873	3708	2336	1372
46	184	ATTENDENTI ALLE CURE DOMESTICHE .		15229	—	15229	10638	—	10638	22714	—	22714
47		ALTRE CONDIZIONI NON PROFESSIONALI.										
	185	Persone senza professione, invalidi, disoc- cupati		312	212	100	208	156	52	356	246	110
	186	Ricoverati.		1043	560	483	52	31	21	338	299	39
	187	Detenuti		494	242	252	30	29	1	3	3	—
	188	Mendicanti		24	9	15	13	5	8	23	14	9
	189	Prostitute		6	—	6	3	—	3	14	—	14
		Totale classe 47		1879	1023	856	306	221	85	734	562	172
48	190	SENZA INDICAZIONE DI PROFESSIONE . .		869	869	—	569	569	—	1115	1115	—
		Totale condizioni non professionali.		22534	4421	18113	14379	2579	11800	29504	4783	24721

C I R C O N D A R I

ORVIETO			PERUGIA			RIETI			SPOLETO			TERNI			Sottoclasse	Classe
MF	M	F	MF	M	F	MF	M	F	MF	M	F	MF	M	F		
—	—	—	20	17	3	3	3	—	2	2	—	11	9	2	172	
—	—	—	4	3	1	2	2	—	1	—	1	4	2	2	173	
—	—	—	—	—	—	—	—	—	1	1	—	—	—	—	174	
1	1	—	4	2	2	—	—	—	—	—	—	—	—	—	175	
—	—	—	2	1	1	—	—	—	1	1	—	13	13	—	176	
1	1	—	5	4	1	4	2	2	3	2	1	—	—	—	177	
4	3	1	27	26	1	4	4	—	10	8	2	2	—	2	178	
16	15	1	132	115	17	23	20	3	38	34	4	72	62	10		
685	316	369	3964	1942	2022	1108	555	553	1457	745	712	1331	678	653		
518	90	428	2867	578	2289	825	215	610	755	166	589	899	149	750	179	
359	196	163	2299	1244	1055	1497	918	579	694	398	296	740	382	358	180	
190	148	42	789	522	267	246	171	75	260	181	79	512	385	127	181	
94	46	48	336	178	158	140	63	77	67	44	23	89	54	35	182	
284	194	90	1125	700	425	386	234	152	327	225	102	601	439	162		
1128	683	445	7138	4143	2995	2346	1337	1009	2195	1404	791	4279	2601	1678	183	
15022	—	15022	61123	—	61123	24917	—	24917	24573	—	24573	28863	—	28863	184	
204	120	84	1037	633	404	390	315	75	273	184	89	487	377	110	185	
127	71	56	1409	685	724	171	116	55	293	35	258	93	50	43	186	
29	28	1	517	262	255	107	100	7	414	409	5	36	35	1	187	
10	8	2	69	32	37	29	18	11	31	12	19	46	19	27	188	
—	—	—	7	—	7	5	—	5	2	—	2	3	—	3	189	
370	227	143	3039	1612	1427	702	549	153	1013	640	373	665	481	184		
620	620	—	2805	2805	—	2198	2198	—	1550	1550	—	2006	2006	—	190	
17783	1920	15863	77529	10504	67025	32046	5236	26810	30352	4217	26135	37154	5909	31245		

42

43

44

45

46

47

48

TAVOLA XXIV.

**Proprietari di beni immobili classificati secondo la natura dei beni e il sesso
nei Centri di almeno 15 000 abitanti, nei Circondari e nella Provincia.**

CENTRI E CIRCONDARI	Proprietari di soli terreni			Proprietari di soli fabbricati			Proprietari di terreni e fabbricati insieme		
	MF	M	F	MF	M	F	MF	M	F

NUMERI ASSOLUTI.

a) Centri di almeno 15 000 abitanti.

Perugia	106	59	47	808	428	380	443	292	151
Terni	87	59	28	655	434	221	374	262	112

b) Circondari e Provincia.

Foligno	1 675	1 268	407	2 169	1 544	625	5 462	4 560	902
Orvieto	727	568	159	1 190	868	322	2 028	1 661	367
Perugia	2 274	1 727	547	4 905	3 491	1 414	9 820	7 963	1 857
Rieti	2 725	1 966	759	2 499	1 834	665	9 383	7 487	1 896
Spoleto	1 329	926	403	1 465	1 043	422	6 686	5 313	1 373
Terni	3 123	2 338	785	2 917	2 060	857	5 883	4 729	1 154
Provincia	11 853	8 793	3 060	15 145	10 840	4 305	39 262	31 713	7 549

NUMERI RELATIVI A 1 000 ABITANTI.

a) Centri di almeno 15 000 abitanti.

Perugia	4	5	4	33	36	31	18	25	12
Terni	3	4	2	24	33	16	14	20	8

b) Circondari e Provincia.

Foligno	19	29	9	24	35	14	62	103	20
Orvieto	12	19	5	20	28	11	34	54	12
Perugia	8	12	4	17	24	10	34	54	13
Rieti	27	38	15	25	36	13	92	147	37
Spoleto	16	22	10	17	25	10	79	125	33
Terni	28	42	14	26	37	16	53	84	21
Provincia	16	24	8	21	29	12	53	85	21

**Proprietari di beni immobili classificati
secondo la natura dei beni e il sesso e secondo i gruppi professionali cui appartengono.
(PROVINCIA)**

GRUPPI PROFESSIONALI	Proprietari di soli terreni			Proprietari di soli fabbricati			Proprietari di terreni e fabbricati		
	MF	M	F	MF	M	F	MF	M	F

NUMERI ASSOLUTI.

Agricoltura	8 185	7 344	841	4 460	4 154	306	23 203	21 669	1 534
Industrie:									
<i>Padroni, direttori</i>	29	29	—	204	198	6	383	374	9
<i>Impiegati</i>	30	29	1	108	97	11	153	140	13
<i>Artigiani</i>	291	255	36	2 092	1 930	162	2 406	2 251	155
<i>Operai</i>	389	379	10	2 233	2 157	76	1 745	1 719	26
Totale Industrie	739	692	47	4 637	4 382	255	4 687	4 484	203
Commercio:									
<i>Padroni, direttori</i>	110	92	18	1 181	979	202	1 311	1 194	117
<i>Impiegati</i>	4	4	—	42	40	2	54	53	1
<i>Commessi, garzoni</i>	2	2	—	27	24	3	13	13	—
Totale Commercio	116	98	18	1 250	1 043	207	1 378	1 260	118
Amministrazione pubblica e privata	67	66	1	413	396	17	459	451	8
Culto, professioni e arti liberali.	129	117	12	448	314	134	1 321	1 194	127
Addetti a servizi domestici	16	5	11	108	55	53	56	31	25
Proprietari, benestanti.	310	172	138	295	92	203	3 430	2 063	1 367
Attendenti alle cure domestiche, pensionati, studenti, ricoverati, ecc.	2090	130	1 960	3 480	374	3 106	4 653	509	4 144
Non classificati perchè di età inferiore a 10 anni	201	169	32	54	30	24	75	52	23
In complesso	11 853	8 793	3 060	15 145	10 840	4 305	39 262	31 713	7 549

NUMERI RELATIVI A 1 000 APPARTENENTI AD OGNI GRUPPO PROFESSIONALE.

Agricoltura	33	41	12	18	23	4	92	121	21
Industrie:									
<i>Padroni, direttori</i>	16	17	—	110	114	49	207	216	74
<i>Impiegati</i>	14	16	3	50	54	30	70	77	35
<i>Artigiani</i>	14	17	6	98	128	26	112	149	25
<i>Operai</i>	9	10	1	51	58	11	40	46	4
Totale Industrie	11	12	3	67	78	19	67	80	15
Commercio:									
<i>Padroni, direttori</i>	14	14	11	145	149	129	161	182	74
<i>Impiegati</i>	5	5	—	50	52	29	64	68	14
<i>Commessi, garzoni</i>	4	5	—	54	56	40	26	30	—
Totale Commercio	12	13	10	132	134	121	146	162	69
Amministrazione pubblica e privata	7	7	2	42	44	26	47	50	12
Culto, professioni e arti liberali.	13	23	2	44	63	26	129	238	24
Addetti a servizi domestici	2	4	2	16	40	10	8	22	5
Proprietari, benestanti.	48	47	49	46	25	72	532	568	486
Attendenti alle cure domestiche, pensionati, studenti, ricoverati, ecc.	9	4	10	16	13	16	21	18	22
Non classificati perchè di età inferiore a 10 anni	1	2	1	...
In complesso	16	24	8	21	29	12	53	85	21

TAVOLA XXVI.

**Stranieri classificati per singoli Comuni e Circondari
e distinti secondo la qualità della dimora, del sesso e della nazionalità.**

CIRCONDARI E COMUNI	Stranieri in com- plesso	di cui con dimora abituale	SESSO		NAZIONALITÀ				
			M	F	francese	germanica	inglese	svizzera	altre
Circondario di Foligno.	89	87	28	61	17	32	2	3	35
Assisi	76	74	20	56	14	31	1	—	30
Foligno	7	7	3	4	1	1	—	2	3
Nocera Umbra	3	3	3	—	2	—	—	1	—
Spello	3	3	2	1	—	—	1	—	2
Circondario di Orvieto.	17	7	6	11	2	—	—	6	9
Città della Pieve	7	7	3	4	—	—	—	—	7
Orvieto	10	—	3	7	2	—	—	6	2
Circondario di Perugia.	127	80	48	79	48	7	12	8	52
Città di Castello	9	4	7	2	1	—	—	1	7
Gubbio	4	4	4	—	1	—	—	—	3
Perugia	95	56	22	73	46	6	10	5	28
Scheggia e Pascelupo	3	3	3	—	—	—	1	—	2
Todi	16	13	12	4	—	1	1	2	12
Circondario di Rieti.	20	14	9	11	4	6	4	2	4
Castelnuovo di Farfa	4	4	—	4	4	—	—	—	—
Contigliano	3	2	3	—	—	—	—	—	3
Fara Sabina	2	2	2	—	—	2	—	—	—
Labro	4	—	1	3	—	—	4	—	—
Magliano Sabina	4	4	1	3	—	4	—	—	—
Rieti	1	—	—	1	—	—	—	1	—
Scandriglia	1	1	1	—	—	—	—	—	1
Torri in Sabina	1	1	1	—	—	—	—	1	—
Circondario di Spoleto.	20	16	10	10	—	3	3	13	1
Norcia	2	2	1	1	—	—	2	—	—
Spoleto	18	14	9	9	—	3	1	13	1
Circondario di Terni.	92	76	43	49	34	5	2	18	33
Arrone	1	1	1	—	—	—	—	—	1
Collestatte	1	—	1	—	—	—	—	—	1
Giove	12	12	9	3	10	—	1	—	1
Lugnano in Teverina	3	—	—	3	2	—	—	—	1
Narni	34	26	13	21	16	1	1	—	16
Terni	41	37	19	22	6	4	—	18	13
Provincia	365	280	144	221	105	53	23	50	134

(1) Di cui appartenenti ai seguenti Stati: Fiume 2 - S. Marino 12 - Albania 6 - Austria 4 - Belgio 4 - Bulgaria 2 - Danimarca 4 - Grecia 1 - Irlanda 1 - Jugoslavia 6 - Norvegia 1 - Paesi Bassi 5 - Polonia 18 - Portogallo 1 - Rumania 4 - Russia 20 - Spagna 6 - Svezia 2 - Ungheria 2 - Azerbagian 3 - Georgia 1 - Canada 1 - Messico 3 - Stati Uniti 23 - Argentina 1 - Egitto 1.