

MINISTERO DELL'ECONOMIA NAZIONALE
DIREZIONE GENERALE DELLA STATISTICA — UFFICIO DEL CENSIMENTO

CENSIMENTO
DELLA
POPOLAZIONE DEL REGNO D'ITALIA
AL 1° DICEMBRE 1921

II.
VENEZIA TRIDENTINA



ROMA
PROVVEDITORATO GENERALE DELLO STATO
Libreria
1925

I N D I C E

INTRODUZIONE.

CAP. I. — Territorio e popolazione	PAG.	v
» II. — Famiglie e convivenze	»	xiii
» III. — Caratteri individuali della popolazione	»	xvi

TAVOLE.

TAV. I. — Popolazione presente, temporaneamente assente e residente nei Comuni, nelle Frazioni di censimento, nei Distretti e nella Regione. Superficie del territorio comunale	<i>Pag.</i>	3
TAV. II. — Popolazione presente dei singoli Centri e delle case sparse nei Comuni, nelle Frazioni di censimento, nei Distretti e nella Regione. Altimetria dei Centri e delle Frazioni di censimento	»	55
TAV. III. — Convivenze, famiglie presenti e interamente assenti nei Centri di almeno 15 000 abitanti, nei Comuni capiluoghi di Distretto, nei Distretti e nella Regione	»	87
TAV. IV. — Convivenze classificate secondo la loro specie nei Centri di almeno 15 000 abitanti, nei Comuni capiluoghi di Distretto, nei Distretti e nella Regione	»	90
TAV. V. — Convivenze classificate secondo la loro specie e il sesso e la qualità dei componenti nei Comuni capiluoghi di Distretto, nei Distretti e nella Regione	»	91
TAV. VI. — Famiglie secondo il numero dei componenti presenti alla data del censimento nei Centri di almeno 15 000 abitanti, nei Comuni capiluoghi di Distretto, nelle Zone agricole e nella Regione	»	96
TAV. VII. — Famiglie secondo il tipo della loro composizione e la frequenza di coabitazioni nei Centri di almeno 15 000 abitanti, nei Comuni capiluoghi di Distretto, nelle Zone agricole e nella Regione	»	99
TAV. VIII. — Famiglie secondo il tipo della loro composizione, la frequenza di coabitazioni e il numero dei componenti presenti alla data del censimento (Regione)	»	103
TAV. IX. — Famiglie naturali secondo il numero dei componenti e il sesso del rispettivo capo nei Centri di almeno 15 000 abitanti, nei Comuni capiluoghi di Distretto, nelle Zone agricole e nella Regione	»	105
TAV. X. — Famiglie naturali secondo la condizione sociale del Capo famiglia nei Centri di almeno 15 000 abitanti, nei Comuni capiluoghi di Distretto, nelle Zone agricole e nella Regione	»	109
TAV. XI. — Famiglie naturali secondo il numero dei componenti, la condizione sociale e il sesso del capo famiglia (Regione)	»	113

TAV. XII. — Famiglie naturali secondo la condizione sociale del capo famiglia e il numero e il sesso delle persone attive in ciascuna famiglia (Regione) . . .	Pag.	115
TAV. XIII. — Popolazione presente classificata secondo il sesso e lo stato civile nei Centri di almeno 15 000 abitanti, nei Comuni capiluoghi di Distretto, nei Distretti e nella Regione	»	118
TAV. XIV. — Popolazione presente classificata secondo il sesso e l'età, nei Centri di almeno 15 000 abitanti, nei Comuni capiluoghi di Distretto, nei Distretti e nella Regione	»	120
TAV. XV. — Popolazione presente classificata secondo il sesso e per grandi gruppi di età, nei Centri di almeno 15 000 abitanti, nei Comuni capiluoghi di Distretto, nei Distretti e nella Regione	»	125
TAV. XVI. — Popolazione presente classificata secondo il sesso, l'età e lo stato civile. (Regione)	»	127
TAV. XVII. — Popolazione presente classificata secondo il sesso e il luogo di nascita nei Centri di almeno 15 000 abitanti, nei Comuni capiluoghi di Distretto, nelle Zone agricole e nella Regione (Numeri assoluti)	»	128
TAV. XVIII. — Popolazione presente classificata secondo il sesso e il luogo di nascita nei Centri di almeno 15.000 abitanti, nei Comuni capiluoghi di Distretto, nelle Zone agricole e nella Regione (Numeri relativi)	»	134
TAV. XIX. — Popolazione presente classificata per sesso, luogo di nascita e grandi gruppi di età (Regione)	»	140
TAV. XX. — Abitanti di età superiore a 6 anni che sapevano leggere nei singoli Comuni, nei Distretti e nella Regione	»	142
TAV. XXI. — Abitanti di età superiore a 6 anni che sapevano leggere distinti secondo il sesso e l'età. (Regione)	»	158
TAV. XXII. — Popolazione presente di età superiore a 10 anni classificata per sesso e per professione. (Regione)	»	159
TAV. XXIII. — Popolazione presente di età superiore a 10 anni classificata per sesso e professione nei Comuni aventi un Centro di almeno 15 000 abitanti e nei Distretti	»	182
TAV. XXIV. — Proprietari di beni immobili classificati secondo la natura dei beni e il sesso nei Centri di almeno 15 000 abitanti, nei Distretti e nella Regione	»	238
TAV. XXV. — Proprietari di beni immobili classificati secondo la natura dei beni e il sesso e secondo i gruppi professionali cui appartengono. (Regione)	»	240
TAV. XXVI. — Stranieri classificati per singoli Comuni e Distretti e distinti secondo la qualità della dimora, del sesso e della nazionalità	»	241
TAV. XXVII. — Popolazione classificata secondo la lingua d'uso e la cittadinanza nei Comuni, nei Distretti e nella Regione	»	251
Comuni che cambiarono denominazione dopo la data del Censimento	»	269

INTRODUZIONE

CAPITOLO I.

TERRITORIO E POPOLAZIONE

1. — Sviluppo demografico dal 1910 al 1921.

La Venezia Tridentina, nei limiti territoriali entro i quali fu annessa al Regno d'Italia in virtù del Trattato di S. Germano, si suddivideva nei seguenti distretti politici: Ampezzo Bolzano, Borgo, Bressanone, Brunico, Cavalese, Cles, Merano, Mezolombardo, Primiero, Riva, Rovereto, Silandro, Tione, Trento (1).

Nel prospetto che segue, al fine di rendere possibili i confronti, alla popolazione del distretto di Brunico è stata unita, anche per il 1910, quella dei 6 Comuni di: S. Candido (Innichen), Monte S. Candido (Innichberg), Sesto (Sexten), Valle (Wahlen), Prato, alla Drava (Wirmbach), Versciaco (Vierschach), già appartenenti al distretto politico di Lienz, e alla popolazione del distretto di Silandro è stata unita quella dei quattro Comuni di: Corona alla Muta (Graun), Resia (Reschen), S. Valentinò alla Muta (Sankt Valentin auf der Haid) e Vallelunga Carlino (Langtaufers) già appartenenti al distretto politico di Landeck, tutti aggregati all'Italia insieme al resto della Venezia Tridentina.

Il movimento demografico della Venezia Tridentina fra il 31 Dicembre 1910 (2) e il 1 Dicembre 1921 è indicato per i singoli distretti nel seguente prospetto:

DISTRETTI	Popolazione presente		Aumento (+) o diminuzione (-) percentuale	Numero degli abitanti per Km. ²	
	nel 1910	nel 1921		nel 1910	nel 1921
Ampezzo . . .	6 674	5 956	- 10,8	18	15
Bolzano . . .	98 096	102 368	+ 4,4	56	58
Borgo	45 423	46 873	+ 3,2	62	64
Bressanone . .	30 365	31 729	+ 4,5	25	26
Brunico . . .	40 484	40 183	- 0,7	20	20
Cavalese . . .	24 620	23 253	- 5,6	32	30
Cles	47 984	45 817	- 4,5	41	39
Merano	55 619	52 761	- 5,1	54	51
Mezolombardo .	21 593	21 356	- 1,1	81	80
Primiero . . .	11 157	11 244	+ 0,8	27	28
Riva	30 633	29 132	- 4,9	87	82
Rovereto . . .	68 785	69 369	+ 0,8	95	95
Silandro . . .	24 222	25 043	+ 3,4	15	16
Tione	36 928	37 272	+ 0,9	30	30
Trento	99 314	105 347	+ 6,1	140	149
VEN. TRIDENT.	641 897	647 703	+ 0,9	45	45

(1) La popolazione dei singoli Comuni secondo le successive variazioni di circoscrizione e di denominazione (R. D. 29 marzo 1923 n. 800) è data nel volume « Elenco dei Comuni del Regno secondo la circoscrizione amministrativa al 31 dicembre 1924 » Roma - Libreria dello Stato 1925.

(2) Per il confronto coi risultati del censimento austriaco del 1910 si ricorre allo « Spezialortsrepertorium der österreichischen Länder » VIII. Tirol und Vorarlberg - Wien 1917.

2. — Distribuzione territoriale della popolazione.

Il numero dei Comuni della Venezia Tridentina, alla data dell'ultimo censimento, era di 589, così ripartiti per gruppi di popolazione e per superficie:

COMUNI aventi una popolazione presente	Numero dei Comuni aventi una superficie di ettari									Numero dei Comuni	Popo- lazione presente
	1- 499	500- 999	1 000- 1 999	2 000- 2 999	3 000- 3 999	4 000- 4 999	5 000- 9 999	10 000- 29 999	oltre 30 000		
fino a 100 ab.	6	—	—	—	—	—	—	—	—	6	553
101- 200 »	20	18	5	2	—	—	—	—	—	45	7 369
201- 300 »	27	15	16	3	1	—	1	—	—	63	15 765
301- 400 »	14	20	14	4	4	1	3	1	—	61	21 347
401- 500 »	18	22	17	9	1	5	—	1	—	73	32 144
501- 1000 »	21	46	50	21	15	7	16	3	—	179	127 464
1001- 2000 »	1	6	25	18	13	11	21	4	1	100	146 585
2001- 3000 »	—	1	7	7	3	1	2	3	—	24	59 270
3001- 4000 »	1	1	1	5	2	1	3	4	—	18	61 903
4001- 5000 »	—	—	3	—	—	1	3	1	1	9	39 727
5001- 6000 »	—	—	—	—	—	—	1	—	—	1	5 842
6001- 7000 »	1	—	1	—	—	—	2	—	—	4	26 429
7001- 8000 »	—	—	1	—	—	—	—	—	—	1	7 497
8001- 9000 »	—	—	—	—	1	—	—	—	—	1	8 707
9001- 10000 »	—	—	—	—	—	—	—	—	—	—	—
10001- 15000 »	1	—	—	—	—	—	—	—	—	1	10 673
15001- 20000 »	—	—	1	—	—	—	—	—	—	1	15 983
20001- 25000 »	—	—	—	—	—	—	—	—	—	—	—
25001- 30000 »	—	—	—	—	1	—	—	—	—	1	25 315
30001- 40000 »	—	—	1	—	—	—	—	—	—	1	35 130
40001- 50000 »	—	—	—	—	—	—	—	—	—	—	—
50001- 60000 »	—	—	—	—	—	—	—	—	—	—	—
60001- 70000 »	—	—	—	—	—	—	—	—	—	—	—
70001- 80000 »	—	—	—	—	—	—	—	—	—	—	—
80001- 90000 »	—	—	—	—	—	—	—	—	—	—	—
90001-100000 »	—	—	—	—	—	—	—	—	—	—	—
oltre 100000 »	—	—	—	—	—	—	—	—	—	—	—
TOTALE	110	129	142	69	41	27	52	17	2	589	647 703

I Comuni che avevano oltre 10 000 abitanti erano i seguenti: Trento con 35 130 abitanti, Bolzano con 25 315, Rovereto con 15 983, Merano con 10 673 (1).

A differenza dei censimenti precedenti, quello del 1921 ha rilevato, indipendentemente da ogni suddivisione di comuni in frazioni di censimento, la distribuzione della popolazione italiana per singoli centri abitati e cioè per ogni agglomerazione di case, in modo da conseguire la maggiore possibile corrispondenza fra i dati demografici e le segnalazioni della carta topografica.

Della popolazione della Venezia Tridentina, 524 636 abitanti (810 per mille dell'intera popolazione) vennero censiti in 1 288 Centri di differente grandezza, mentre 123 067 (190 per mille) furono censiti in case sparse.

Diamo qui sotto la distribuzione della popolazione nei Centri, distinti secondo la rispettiva importanza demografica, e nelle case sparse:

CENTRI E CASE SPARSE	Centri N.	Abitanti N.	Su 1 000 abitanti in com- plesso
Centri fino a 50 ab.	100	3 423	5
» da 51 a 100 »	228	17 077	26
» » 101 » 250 »	439	72 990	113
» » 251 » 500 »	283	100 330	155
» » 501 » 1 000 »	158	109 744	170
» » 1 001 » 2 000 »	57	78 775	122
» » 2 001 » 3 000 »	10	25 957	40
» » 3 001 » 4 000 »	3	10 556	16
» di oltre 4 000 »	10	105 784	163
Centri in totale	1 288	524 636	810
Case sparse	—	123 067	190
IN COMPLESSO.		647 703	1 000

I Centri che avevano oltre 4 000 abitanti erano: Trento con 31 881 abitanti, Bolzano 22 659, Rovereto con 11 836, Merano con 10 673, (1) Maia Bassa con 5 634, Bressanone con 4 853, Borgo con 4 790, Mezolombardo con 4 557, Lèvico con 4 546, Riva con 4 355.

Per la prima volta, parte delle notizie rilevate dal Censimento vengono elaborate, oltrechè per circoscrizioni amministrative anche per zone agricole.

Per la Venezia Tridentina, mancando ancora al momento della elaborazione dei dati, una repartizione definitiva delle zone agricole, si è mantenuta la antica distinzione in distretti politici, colla sola eccezione dei due distretti di Bolzano e di Merano i quali furono suddivisi, d'accordo coll'Ufficio di Statistica agraria, il primo in tre zone, il secondo in due, secondo le caratteristiche particolari del territorio.

Nei tre prospetti seguenti si dà per ogni zona, la quantità dei centri che essa accoglie classificati secondo la loro importanza demografica, la superficie e la densità della popolazione rispettiva e la popolazione presente dei centri e delle case sparse in ciascuna zona. Per le cinque suddivisioni dei distretti di Bolzano e di Merano si dà pure il nome dei Comuni che le compongono.

(1) Dopo l'aggregazione al Comune di Merano dei Comuni di Maia Alta, Maia Bassa e Cuzaces, attuata con R. D. 24 settembre 1923 n. 2184, la popolazione del Comune di Merano è salita a 21 312 abitanti, quella del Centro urbano a 19 185 abitanti.

Comuni e Centri compresi nelle Zone agricole.

(REGIONE)

Numero d'ordine delle Zone	DENOMINAZIONE delle Zone	COMUNI compresi nelle Zone	Numero dei Comuni	CENTRI									
				in complesso	fino a 50	51-100	101-250	251-500	501-1000	1001-2000	2001-3000	3001-4000	oltre 4000
					abitanti								
I	Ampezzo	Corrisponde al Distretto di Ampezzo	3	39	5	20	12	1	1	—	—	—	—
II	Bolzano I°	Appiano - Barbiano - Bolzano - Bronzòlo - Caldaro - Carnedo - Cauria - Chiusa all' Isarco - Cortaccia - Cortina - Egna - Favogna di Sotto - Gries di Bolzano - Gudón - Laión - Láives - Lazfóns - Magré - Montagna - Ora - Ponte all'Isarco - Renón - Salorno - Terlano - Terméno - Tisa - Vadena - Valdagno - Vanga - Velturmo - Villandro	31	86	4	7	28	23	10	11	2	—	(1) 1
III	Bolzano II°	Castelrotto - Fie - Funès - Nova Levante - Nova Ponente - Ortisei - Santa Cristina in Gardena - Selva in Gardena - Tires.	9	26	1	3	13	6	3	—	—	—	—
IV	Bolzano III°	Méltina - San Genesio - Sarentino - Velasio	4	9	—	—	8	—	—	1	—	—	(2)
V	Borgo	Corrisponde al Distretto di Borgo	31	73	4	14	19	12	15	7	—	—	2
VI	Bressanone	Corrisponde al Distretto di Bressanone	37	67	10	20	20	11	4	1	—	—	(3) 1
VII	Brunico.	Corrisponde al Distretto di Brunico	63	125	21	35	44	20	2	2	—	1	—
VIII	Cavalese	Corrisponde al distretto di Cavalese	25	56	4	14	19	7	8	2	1	1	—
IX	Cles	Corrisponde al Distretto di Cles	79	129	3	15	53	40	13	4	1	—	—
X	Merano I°.	Acèrnes - Andriano - Aveligna - Caines - Curàces - Foiana - Gargazone - Lagundo - Lana - Maia Alta - Maia Bassa - Marleno - Merano - Nalles - Naturno - Palus - Parcines - Postàl - Rifiano - Scena - Tésimo - Tirolo - Ultimo - Verano	24	49	5	4	14	11	9	3	1	—	(4) 2

(1) 22 659 (Bolzano). - (2) 4 790 (Borgo) 4 546 (Levico). - (3) 4 853 (Bressanone). - (4) 10 673 (Merano) 5 634 (Maia Bassa).

Numero d'ordine delle Zone	DENOMINAZIONE delle Zone	COMUNI compresi nelle Zone	Numero dei Comuni	CENTRI									
				in complesso	fino a 50	51-100	101-250	251-500	501-1000	1001-2000	2001-3000	3001-4000	oltre 4000
					abitanti								
XI	Merano II°	Corvara in Passiria - Piano in Passiria - Plátea - San Leonardo in Passiria - San Martino in Passiria	5	13	6	1	4	1	1	—	—	—	—
XII	Mezolombardo	Corrisponde al Distretto di Mezolombardo	29	34	—	6	9	8	7	2	1	—	(1) 1
XIII	Primiero	Corrisponde al Distretto di Primiero	8	15	—	—	4	3	7	1	—	—	—
XIV	Riva	Corrisponde al Distretto di Riva.	24	68	5	6	23	18	12	2	1	—	(2) 1
XV	Rovereto	Corrisponde al Distretto di Rovereto	42	159	11	34	57	31	17	6	2	—	(3) 1
XVI	Silandro	Corrisponde al Distretto di Silandro	43	59	4	9	20	15	7	4	—	—	—
XVII	Tione	Corrisponde al Distretto di Tione	66	113	6	13	39	37	13	5	—	—	—
XVIII	Trento	Corrispondo al Distretto di Trento	66	168	11	27	53	39	29	6	1	1	(4) 1
Venezia Tridentina.			589	1 288	100	228	439	283	158	57	10	3	10

(1) 4 557 (Mezolombardo). - (2) 4 355 (Riva). - (3) 11 836 (Rovereto). - (4) 31 881 (Trento).

Superficie e densità della popolazione nelle Zone agricole.

(REGIONE)

Numero d'ordine delle Zone	DENOMINAZIONE delle Zone	Superficie territoriale delle zone Km. ²	Densità per Km. ²		Numero d'ordine delle Zone	DENOMINAZIONE delle Zone	Superficie territoriale delle Zone Km. ²	Densità per Km. ²	
			dell'in- tera popola- zione	della popola- zione sparsa				dell'in- tera popola- zione	della popola- zione sparsa
			Abitanti					Abitanti	
I	Ampezzo	369,76	15	4	XI	Merano II	311,88	17	11
II	Bolzano I	785,12	104	21	XII	Mezolombardo	267,59	80	5
III	Bolzano II	547,58	26	13	XIII	Primiero	406,37	28	6
IV	Bolzano III	408,27	16	11	XIV	Riva	353,33	82	6
V	Borgo	737,61	64	12	XV	Rovereto	726,60	95	10
VI	Bressanone	1202,89	26	12	XVI	Silandro	1571,60	16	3
VII	Brunico	2010,11	20	8	XVII	Tione	1226,79	30	1
VIII	Cavalese	764,78	30	3	XVIII	Trento	707,34	149	20
IX	Cles	1166,26	39	4					
X	Merano I	719,17	66	17		Venezia Tridentina	14283,05	45	9

**Popolazione presente dei Centri classificati secondo la loro importanza demografica
e popolazione delle case sparse nelle Zone agricole.**

(REGIONE)

A - Numeri assoluti.

Numero d'ordine delle Zone (a)	Popola- zione presente delle Zone	POPOLAZIONE PRESENTE										DELLE CASE SPARSE
		DEI CENTRI										
		in complesso	fino a 50	da 51 a 100	da 101 a 250	da 251 a 500	da 501 a 1000	da 1001 a 2000	da 2001 a 3000	da 3001 a 4000	oltre 4000	
a b i t a n t i												
I	5 956	4 533	200	1 446	1 845	265	777	—	—	—	—	1 423
II	81 320	64 507	117	546	4 837	7 589	7 218	15 301	6 240	—	(*) 22 659	16 813
III	14 342	7 478	29	266	2 249	2 115	2 819	—	—	—	—	6 864
IV	6 706	2 392	—	—	1 359	—	—	1 033	—	—	—	4 314
V	46 873	38 328	147	1 135	3 166	4 374	10 104	10 066	—	—	(*) 9 336	8 545
VI	31 729	16 941	334	1 583	3 118	3 246	2 777	1 030	—	—	(*) 4 853	14 788
VII	40 183	24 696	740	2 431	7 011	6 939	1 533	2 762	—	3 280	—	15 487
VIII	23 253	20 814	151	1 023	3 066	2 583	4 888	3 384	2 027	3 692	—	2 439
IX	45 817	41 422	115	1 143	9 117	14 312	8 980	5 482	2 273	—	—	4 395
X	47 353	35 821	227	263	2 182	4 125	5 656	4 326	2 735	—	(*) 16 307	11 532
XI	5 408	2 151	217	85	557	405	887	—	—	—	—	3 257
XII	21 356	19 861	—	493	1 611	3 016	4 743	2 489	2 952	—	(*) 4 557	1 495
XIII	11 244	8 799	—	—	731	1 144	5 535	1 389	—	—	—	2 445
XIV	29 132	26 929	146	424	3 525	6 235	7 618	2 500	2 126	—	(*) 4 355	2 203
XV	69 369	62 270	357	2 664	9 193	11 181	13 084	8 599	5 356	—	(*) 11 836	7 099
XVI	25 043	19 932	121	679	3 509	5 384	5 212	5 027	—	—	—	5 111
XVII	37 272	36 166	188	994	6 723	12 517	8 388	7 356	—	—	—	1 106
XVIII	105 347	91 596	334	1 902	9 191	14 900	19 525	8 031	2 248	3 584	(*) 31 881	13 751
Totale	647 703	524 636	3 423	17 077	72 990	100 330	109 744	78 775	25 957	10 556	105 784	123 067

(1) Bolzano. - (2) Borgo ab. 4 790, Levico ab. 4 546. - (3) Bressanone. - (4) Merano ab. 10 673, Maia Bassa ab. 5 634. - (5) Mezzolombardo. - (6) Riva. - (7) Rovereto. - (8) Trento.

(a) Per la denominazione e composizione delle zone vedasi a pag. VIII e IX.

**Popolazione presente dei Centri classificati secondo la loro importanza demografica
e popolazione delle case sparse nelle Zone agricole.**

(REGIONE)

B - Numeri relativi.

Numero d'ordine delle Zone (a)	Su 1000 abitanti in complesso appartenevano a:										
	in complesso	CENTRI									CASE SPARSE
		finò a 50	da 51 a 100	da 101 a 250	da 251 a 500	da 501 a 1000	da 1001 a 2000	da 2001 a 3000	da 3001 a 4000	oltre 4000	
a b i t a n t i											
I	761	34	243	310	44	130	—	—	—	—	239
II	793	1	7	59	93	89	188	77	—	279	207
III	521	2	19	157	147	196	—	—	—	—	479
IV	357	—	—	203	—	—	154	—	—	—	643
V	818	3	24	68	93	216	215	—	—	199	182
VI	534	11	50	98	102	88	32	—	—	153	466
VII	615	18	60	175	173	38	69	—	82	—	385
VIII	895	6	44	132	111	210	146	87	159	—	105
IX	904	3	25	199	311	196	120	50	—	—	96
X	756	5	6	46	87	119	91	58	—	344	244
XI	398	40	16	103	75	164	—	—	—	—	602
XII	930	—	23	75	141	223	117	138	—	213	70
XIII	783	—	—	65	102	492	124	—	—	—	217
XIV	924	5	15	121	214	261	86	73	—	149	76
XV	898	5	38	133	161	189	124	77	—	171	102
XVI	796	5	27	140	215	208	201	—	—	—	204
XVII	970	5	27	180	336	225	197	—	—	—	30
XVIII	869	3	18	87	141	185	76	21	34	304	131
Venezia Tridentina	810	5	26	113	155	170	122	40	16	163	190

(a) Per la denominazione e composizione delle zone vedasi a pag. VIII e IX.

CAPITOLO II.

FAMIGLIE E CONVIVENZE

1. — Numero e componenti.

La popolazione della Venezia Tridentina si ripartiva in famiglie e convivenze nel modo seguente:

Convivenze (alberghi, caserme, ospedali ecc.) N.	1 117	con	27 874	abitanti
Famiglie »	141 356	»	619 829	»
CONVIVENZE E FAMIGLIE. »	142 473	»	647 703	»

Secondo la loro specie le 1 117 convivenze si distinguevano nei seguenti gruppi:

Specie delle convivenze e loro composizione

GRUPPI	Numero	Componenti
Alberghi, locande e pensioni	222	3 004
Camerate di operai	160	2 021
Istituti di educazione (collegi, orfanotrofi, ecc.) .	85	4 627
Istituti di assistenza (ospizi, ricoveri, ecc.) . . .	84	2 083
Istituti di cura (ospedali, manicomi)	76	3 660
Conventi	110	2 003
Caserme	340	9 473
Carceri	15	707
Altre convivenze	25	296
IN COMPLESSO .	1 117	27 874

2. — Composizione delle famiglie.

Secondo il numero delle persone censite presenti alla data del censimento, le 141 356 famiglie si classificavano nel modo seguente:

Famiglie secondo il numero delle persone presenti.

Persone	Famiglie	Su 1 000 famiglie
1	1 7053	121
2	21 577	153
3	22 670	159
4	20 775	147
5	17 700	125
6	14 049	99
7	9 906	70
8	7 038	50
9	4 373	31
10	2 637	19
11	1 541	11
12	854	6
13	465	3
14	361	3
15	139	1
16 e più	218	2
IN COMPLESSO	141 356	1 000

Secondo il tipo della loro composizione le famiglie suddette presentavano la seguente ripartizione:

Famiglie classificate secondo la loro composizione.

TIPI DI FAMIGLIE	Famiglie	Su 1 000 famiglie
Soli parenti e affini.	118 203	835
Parenti e affini con domestici. .	6 180	44
Parenti e affini con garzoni. . .	6 272	44
Parenti e affini con dozzinanti, conviventi ed estranei.	7 046	50
Parenti e affini con domestici e garzoni.	1 302	9
Parenti e affini con domestici, dozzinanti, conviventi ed estranei. .	950	7
Parenti e affini con garzoni, conviventi, dozzinanti ed estranei. .	934	7
Parenti e affini con domestici, garzoni, dozzinanti, conviventi ed estranei.	220	2
Soli estranei.	249	2
IN COMPLESSO	141 356	1 000

3. — Famiglie naturali.

Le famiglie suddette, ricondotte alla loro composizione naturale, escludendone cioè i domestici, i garzoni, gli estranei e includendovi invece i membri (parenti e affini) temporaneamente assenti, si distribuivano secondo le varie condizioni sociali dei rispettivi capi di famiglia nel modo seguente :

Famiglie naturali, secondo la condizione sociale del capo di famiglia.

CONDIZIONE SOCIALE	Famiglie	Componenti	Su 1 000 famiglie	Su 1 000 componenti
Agricoltori conducenti terreni propri	57 274	295 987	406	479
Fittavoli	1 523	7 772	11	13
Mezzadri	2 042	12 163	14	20
Contadini giornalieri, boscaioli, pastori, mandriani, bifolchi ecc	12 509	49 979	88	81
Industriali e commercianti (padroni, direttori, capi aziende)	2 756	12 003	19	19
Esercenti (padroni), venditori di generi alimentari . . .	6 192	27 509	44	44
Artigiani e lavoratori per proprio conto, di tutte le industrie (eccettuate le agricole)	12 861	56 460	91	91
Operai salariati di tutte le industrie (eccettuate le agricole)	15 255	58 698	109	95
Persone di servizio e di fatica, garzoni ecc.	8 827	32 526	62	53
Professionisti, artisti, addetti a culti	4 586	13 344	32	22
Ufficiali dell'Esercito, impiegati di aziende pubbliche, di banche ecc.	4 904	16 741	35	27
Impiegati di aziende private, commessi di negozio (esclusi i garzoni)	2 569	8 167	18	13
Pensionati	2 924	9 720	21	16
Possidenti, benestanti	4 011	11 516	28	18
Attendenti a casa, professione incerta o non indicata . .	3 123	5 599	22	9
IN COMPLESSO	141 356	618 184	1 000	1 000

La composizione media per famiglia naturale, secondo la condizione sociale del capo, veniva a risultare come segue :

CONDIZIONE SOCIALE	Composizione media per famiglia
Agricoltori conducenti terreni propri	5,2
Fittavoli	5,1
Mezzadri	6,0
Contadini giornalieri, boscaioli ecc.	4,0
Industriali e commercianti (padroni, direttori)	4,4
Esercenti, venditori di generi alimentari (padroni)	4,4
Artigiani e lavoratori per proprio conto di tutte le industrie (eccettuate le agricole)	4,4
Operai salariati di tutte le industrie (eccettuate le agricole)	3,8
Persone di servizio e di fatica, garzoni	3,7
Professionisti, artisti, addetti a culti	2,9
Ufficiali dell'Esercito, impiegati di aziende pubbliche, di banche ecc.	3,4
Impiegati di aziende private, commessi di negozio	3,2
Pensionati	3,3
Possidenti, benestanti	2,9
Attendenti alle cure domestiche, professione incerta o non indicata	1,8
COMPOSIZIONE MEDIA	4,4

Secondo il numero delle persone economicamente attive, intendendosi come tali quelle che portano un contributo finanziario al sostentamento della famiglia, le famiglie naturali sopra indicate si ripartivano nei seguenti gruppi:

Famiglie naturali secondo il sesso e il numero delle persone economicamente attive.

PERSONE ATTIVE	Famiglie N.	Su 1000 famiglie
Nessuna persona attiva	3 123	22
Una persona attiva (maschio)	48 609	343
Una persona attiva (femmina)	10 979	78
Due persone attive (maschi)	12 216	86
Due persone attive (femmine)	2 631	19
Due persone attive (maschio e femmina)	16 200	115
Tre o più persone attive (maschi)	9 530	67
Tre o più persone attive (femmine)	937	7
Tre o più persone attive (maschi e femmine)	37 131	263
IN COMPLESSO .	141 356	1 000

CAPITOLO III.

CARATTERI INDIVIDUALI DELLA POPOLAZIONE

1. — Popolazione secondo il sesso e l'età.

La ripartizione degli abitanti secondo il sesso e l'età è data dal prospetto che segue:

ANNI DI ETÀ	Popolazione			ANNI DI ETÀ	Popolazione		
	In complesso	M	F		In complesso	M	F
fino a 1	16 764	8 395	8 369	20 - 21	17 696	11 354	6 342
1 - 2	15 072	7 629	7 443	21 - 25	46 913	24 382	22 531
2 - 3	10 731	5 485	5 246	25 - 30	47 988	23 188	24 800
3 - 4	6 857	3 534	3 323	30 - 35	43 495	20 323	23 172
4 - 5	6 505	3 250	3 255	35 - 40	39 996	18 680	21 316
5 - 6	6 798	3 456	3 342	40 - 45	38 072	18 113	19 959
6 - 7	10 406	5 274	5 132	45 - 50	33 790	16 307	17 483
7 - 8	14 083	7 026	7 057	50 - 55	29 764	14 679	15 085
8 - 9	14 809	7 443	7 366	55 - 60	26 788	12 932	13 856
9 - 10	15 347	7 666	7 681	60 - 65	22 834	11 021	11 813
10 - 11	14 361	7 109	7 252	65 - 70	18 643	8 920	9 723
11 - 12	15 182	7 632	7 550	70 - 75	13 013	6 244	6 769
12 - 13	14 584	7 409	7 175	75 - 80	7 564	3 706	3 858
13 - 14	13 951	6 925	7 026	80 - 85	3 185	1 596	1 589
14 - 15	13 570	6 746	6 824	85 - 90	940	497	443
15 - 16	13 352	6 690	6 662	90 - 95	151	77	74
16 - 17	13 120	6 617	6 503	95 - 100	27	11	16
17 - 18	13 155	6 569	6 586	oltre 100	1	—	1
18 - 19	12 725	6 522	6 203	Età ignota	1 815	885	930
19 - 20	13 656	7 427	6 229	TOTALE .	647 703	321 719	325 984

2. — Popolazione secondo il sesso e per gruppi di età. (1)

Raggruppando i dati della precedente tabella in modo che si possano rilevare gli effetti demografici degli avvenimenti eccezionali del decennio, si ottiene il prospetto seguente:

GRUPPI DI ETÀ	Numeri assoluti			Su 1 000 abitanti		
	In complesso	M	F	In complesso	M	F
fino a 2 anni	31 836	16 024	15 812	49	50	49
da 3 » 6 »	30 891	15 725	15 166	48	47	47
» 7 » 20 »	192 301	97 055	95 246	297	302	292
» 21 » 40 »	196 088	97 927	98 161	303	305	300
» 41 » 60 »	128 414	62 031	66 383	198	193	204
oltre 60 »	66 358	32 072	34 286	102	100	105
Età ignota	1 815	885	930	3	3	3
IN COMPLESSO	647 703	321 719	325 984	1 000	1 000	1 000

3. — Popolazione secondo il sesso e lo stato civile.

Secondo il sesso e lo stato civile, la popolazione si distingueva nel modo qui sottoindicato:

STATO CIVILE	Numeri assoluti		Su 1 000 abitanti in complesso	
	M	F	M	F
Celibi e nubili . .	210 945	197 263	655	604
Coniugati	96 802	97 162	301	298
Vedovi	13 069	30 827	41	95
Separati e divorziati	508	513	2	2
Ignoto	395	219	1	1
IN COMPLESSO	321 719	325 984	1 000	1 000

(1) Le cifre corrispondenti per l'intero Tirolo nel censimento austriaco del 1910 sono le seguenti:

GRUPPI DI ETÀ	Su 1 000 abitanti		
	in complesso	M	F
fino a 2 anni	52	52	51
da 3 » 6 »	88	88	88
» 7 » 20 »	264	264	264
» 21 » 40 »	303	312	297
» 41 » 60 »	191	186	195
oltre 60 »	102	98	105
IN COMPLESSO	1 000	1 000	1 000

4. — Popolazione secondo il sesso e il luogo di nascita.

La classificazione per sesso e luogo di nascita, tanto in numeri assoluti quanto in numeri proporzionali a 1 000 ab., è data qui appresso :

LUOGO DI NASCITA	Numeri assoluti			Su 1 000 abitanti in complesso		
	in complesso	M	F	In complesso	M	F
Stesso Comune di censimento . .	439 224	222 712	216 512	677	693	664
Altro Comune della stessa Provincia	148 709	64 038	84 671	230	199	260
Comune di altra Provincia	27 675	19 720	7 955	43	61	24
Estero	31 551	14 895	16 656	49	46	51
Comune ignoto	544	354	190	1	1	1
IN COMPLESSO	647 703	321 719	325 984	1 000	1 000	1 000

5. — Popolazione di età superiore a 10 anni
classificata per sesso e per grandi categorie professionali.

In cifre riassuntive, la popolazione di età superiore a 10 anni, così si ripartisce nelle differenti categorie professionali : .

a) NUMERI ASSOLUTI.

CATEGORIE PROFESSIONALI	In complesso	M	F
Agricoltura, caccia e pesca	203 521	128 366	75 155
Industrie :			
<i>Padroni, direttori di aziende</i>	2 130	1 994	136
<i>Impiegati</i>	3 080	2 553	527
<i>Artigiani indipendenti</i>	18 585	14 232	4 353
<i>Operai salariati</i>	48 113	40 874	7 239
Totale Industrie.	71 908	59 653	12 255
Commercio :			
<i>Padroni</i>	12 847	8 664	4 183
<i>Impiegati</i>	4 490	3 021	1 469
<i>Garzoni</i>	3 566	1 475	2 091
Totale Commercio.	20 903	13 160	7 743
Amministrazione pubblica e privata	16 398	14 971	1 427
Culto, professioni e arti liberali	11 523	6 522	5 001
Addetti a servizi domestici	14 129	1 089	13 040
Proprietari, benestanti	5 744	1 790	3 954
Attendenti alle cure domestiche, pensionati, studenti, ricoverati, ecc.	186 205	37 010	149 195
IN COMPLESSO.	530 331	262 561	267 770

b) NUMERI RELATIVI A 1 000 ABITANTI.

CATEGORIE PROFESSIONALI	In complesso	M	F
Agricoltura, caccia e pesca	384	489	281
Industrie :			
<i>Padroni, direttori di aziende</i>	4	8	1
<i>Impiegati</i>	6	10	2
<i>Artigiani indipendenti</i>	35	54	16
<i>Operai salariati</i>	91	155	27
Totale Industrie	136	227	46
Commercio :			
<i>Padroni, direttori di aziende</i>	24	32	16
<i>Impiegati</i>	8	12	5
<i>Garzoni</i>	7	6	8
Totale Commercio	39	50	29
Amministrazione pubblica e privata	31	57	5
Culto, professioni, e arti liberali	22	25	19
Addetti a servizi domestici	27	4	49
Proprietari, benestanti	11	7	15
Attendenti alle cure domestiche, pensionati, studenti, ricoverati, ecc.	350	141	556
	1 000	1 000	1 000

6. — Alfabetismo.

L'alfabetismo è stato rilevato dal censimento con la domanda se i censiti *sapevano leggere*. Ne riassumiamo qui i risultati generali, per la popolazione di oltre 6 anni, divisa per gruppi di età.

GRUPPI DI ETÀ	Alfabeti su 100 censiti del rispettivo gruppo di età		
	In complesso	M	F
7 — 15	94	94	95
16 — 21	99	98	99
22 — 30	99	99	99
31 — 40	99	99	99
41 — 60	98	99	98
61 e oltre	96	96	95
IN COMPLESSO	98	97	98

Nei singoli distretti le cifre proporzionali degli alfabeti sono le seguenti:

DISTRETTI	Su 100 abitanti di età superiore a 6 anni sapevano leggere		
	in complesso	M	F
Ampezzo . . .	99	99	98
Bolzano . . .	98	97	98
Borgo	97	97	97
Bressanone . .	97	97	96
Brunico	98	98	98
Cavalese . . .	99	99	99
Cles	98	98	98
Merano	98	98	98
Mezolombardo .	98	98	98
Primiero . . .	98	98	98
Riva	97	97	97
Rovereto . . .	97	97	97
Silandro . . .	97	97	97
Tione	98	98	98
Trento	97	97	98
VEN. TRIDENT.	98	97	98

Il censimento austriaco del 1910 dava per l'intero Tirolo cifre non dissimili e cioè 97,6 per il complesso della popolazione superiore a 10 anni, 97,8 per i maschi, 97,4 per le femmine.

7. — Proprietari di beni immobili.

Si riportano i dati riassuntivi sui proprietari di beni immobili:

DISTRETTI	Proprietari di beni immobili		
	soli terreni	soli fabbricati	terreni e fabbricati
Ampezzo . . .	290	82	1 136
Bolzano . . .	2 341	824	8 585
Borgo	1 230	655	8 323
Bressanone . .	221	190	2 765
Brunico	98	147	4 551
Cavalese . . .	1 689	396	5 413
Cles.	1 695	439	10 545
Merano	302	389	3 695
Mezolombardo .	787	265	3 480
Primiero . . .	408	215	2 139
Riva	606	532	3 893
Rovereto . . .	1 222	846	8 421
Silandro . . .	1 003	187	3 539
Tione	1 727	321	8 418
Trento	1 752	1 000	12 545
VEN. TRIDENT.	15 371	6 488	87 448

8. — Lingua parlata e cittadinanza straniera.

La ripartizione della popolazione secondo la lingua parlata (1) ed il numero degli stranieri censiti nei singoli distretti, appaiono dal prospetto seguente:

DISTRETTI	Cittadini parlanti				Stranieri	In complesso
	Italiano o ladino		tedesco			
	Numeri assoluti	Su 1 000 cittadini	Numeri assoluti	Su 1 000 cittadini		
Ampezzo	5 912	994	34	6	10	5 956
Bolzano	22 030	238	70 694	762	9 644	102 368
Borgo	46 062	985	682	15	129	46 873
Bressanone	3 236	113	25 387	887	3 106	31 729
Brunico	6 889	180	31 317	820	1 977	40 183
Cavalese	22 063	951	1 136	49	54	23 253
Cles	44 391	970	1 376	30	50	45 817
Merano	3 704	85	39 991	915	9 066	52 761
Mezolombardo	21 319	1 000	10	...	27	21 356
Primiero	11 230	1 000	—	—	14	11 244
Riva	28 877	998	54	2	201	29 132
Rovereto	69 206	1 000	30	...	133	69 369
Silandro	875	36	23 466	964	702	25 043
Tione	37 226	1 000	8	...	38	37 272
Trento	103 618	986	1 465	14	264	105 347
VENEZIA TRIDENTINA	426 638	686	195 650	314	25 415	647 703

Occorre osservare che dei 25 415 stranieri, 9 204 avevano, alla data del censimento, fatto domanda di opzione, a norma del Trattato di S. Germano, per ottenere la cittadinanza italiana.

Secondo la nazionalità, gli stranieri comprendevano: 17 448 austriaci, 2 774 germanici, 2 763 cecoslovacchi, 727 jugoslavi, 411 svizzeri. I rimanenti 1 292 appartenevano ad altre nazionalità.

(1) Secondo il censimento austriaco del 1910, la ripartizione della popolazione secondo la lingua parlata, nella stessa estensione di territorio, era la seguente:

LINGUA PARLATA	Su 1 000 abitanti
Italiana o Ladina	615
Tedesca	378
Altre	7
IN COMPLESSO	1 000

Le persone censite come parlanti lingua diversa dall'italiano o ladino e dal tedesco comprendevano, per la quasi totalità, militari provenienti da altri paesi dell'impero austro-ungarico.

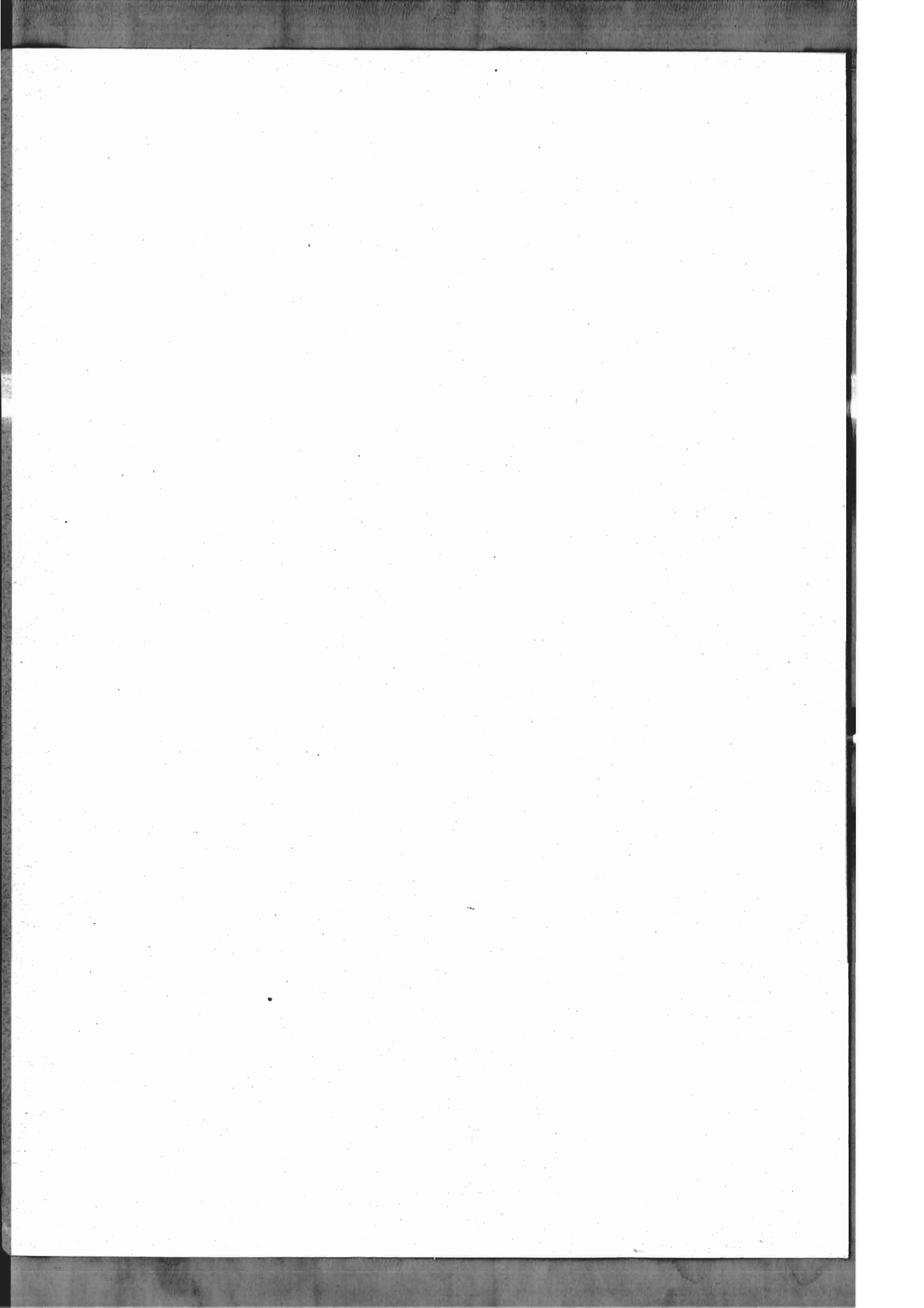

TAVOLE

A qualcuna delle Tavole seguenti sono state premesse delle avvertenze, sia per una più chiara intelligenza della struttura della Tavola, sia per fornire spiegazioni su taluni raggruppamenti delle cifre.

Nelle Tavole di numeri relativi, il segno ... indica un numero inferiore all'unità e la lineetta — la notizia negativa.



TAVOLA I.

Popolazione presente, temporaneamente assente e residente
nei Comuni, nelle Frazioni di censimento, nei Distretti e nella Regione.

Superficie del territorio comunale.

AVVERTENZE. — La superficie territoriale dei singoli Comuni è stata desunta dalla pubblicazione della I. e R. Commissione centrale di Statistica austriaca: *Spezialorts-reperitorium der österreichischen Länder V. Kärnten — VI Krain — VIII Tirol und Vorarlberg*. In pochi Comuni si sono verificate, nella delimitazione dei confini del Regno, modificazioni territoriali la entità delle quali non si è peraltro potuta valutare.

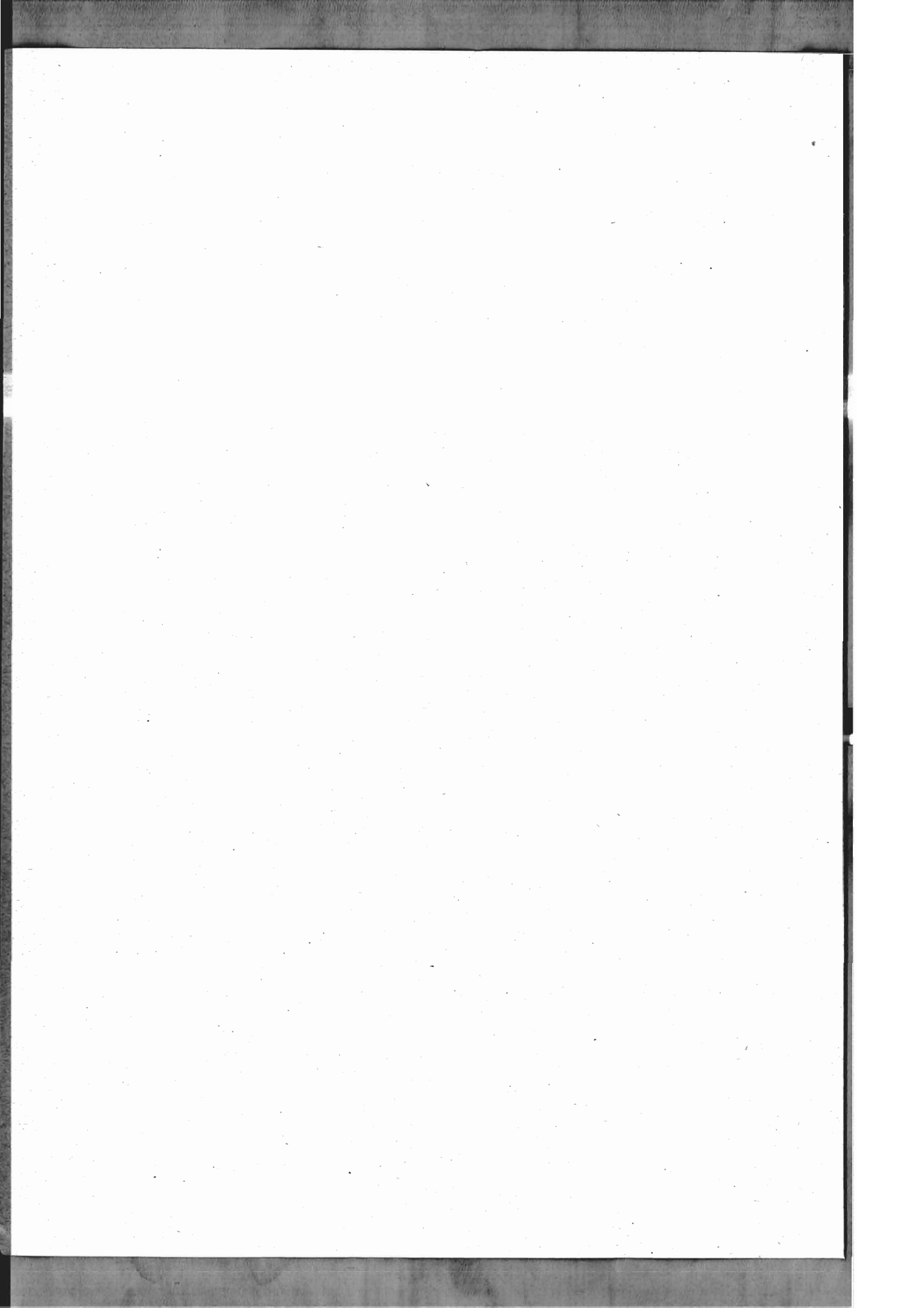
Le denominazioni italiane dei Comuni e delle frazioni sono quelle indicate dai Comuni stessi alla data del censimento e corrispondenti generalmente a quelle riportate negli elenchi pubblicati dal Comando supremo del R. Esercito — Segretariato generale per gli affari civili. — A queste denominazioni sono aggiunte in parentesi le denominazioni tedesche secondo le pubblicazioni sopracitate. Una apposita tavola posta in fine del volume indica i casi nei quali, in seguito al R. D. 29 Marzo 1923 n. 800, si verificarono dei cambiamenti nelle denominazioni italiane dei Comuni riportate nella Tavola I.

Le indicazioni demografiche sono date separatamente per ogni frazione di censimento e per ogni Comune nel suo complesso.

La *frazione di censimento*, da non confondersi con la frazione amministrativa preveduta nella Legge comunale e provinciale (Testo Unico 4 febbraio 1915 n. 148, art. 118 e 121), è generalmente formata di un centro di popolazione e delle case sparse circostanti, che hanno col centro medesimo più frequenti rapporti e più facili comunicazioni.

Non mancano peraltro casi nei quali la frazione di censimento corrisponde alla denominazione tradizionale di una zona di territorio mancante di un centro di popolazione e comprendente soltanto case sparse.

In taluni casi, in cui la ripartizione frazionale tracciata dai Comuni in occasione del censimento, più che a vere frazioni in senso demografico o in senso storico e tradizionale, si riferiva ad una semplice suddivisione in *sezioni di censimento*, si è avuto cura di modificare, d'accordo coi singoli Comuni, la detta ripartizione.



TAVOLA I.

**Popolazione presente, temporaneamente assente e residente
nei Comuni, nelle Frazioni di censimento, nei Distretti e nella Regione.**

Superficie del territorio comunale.

Ampezzo - Bolzano (Distretto).

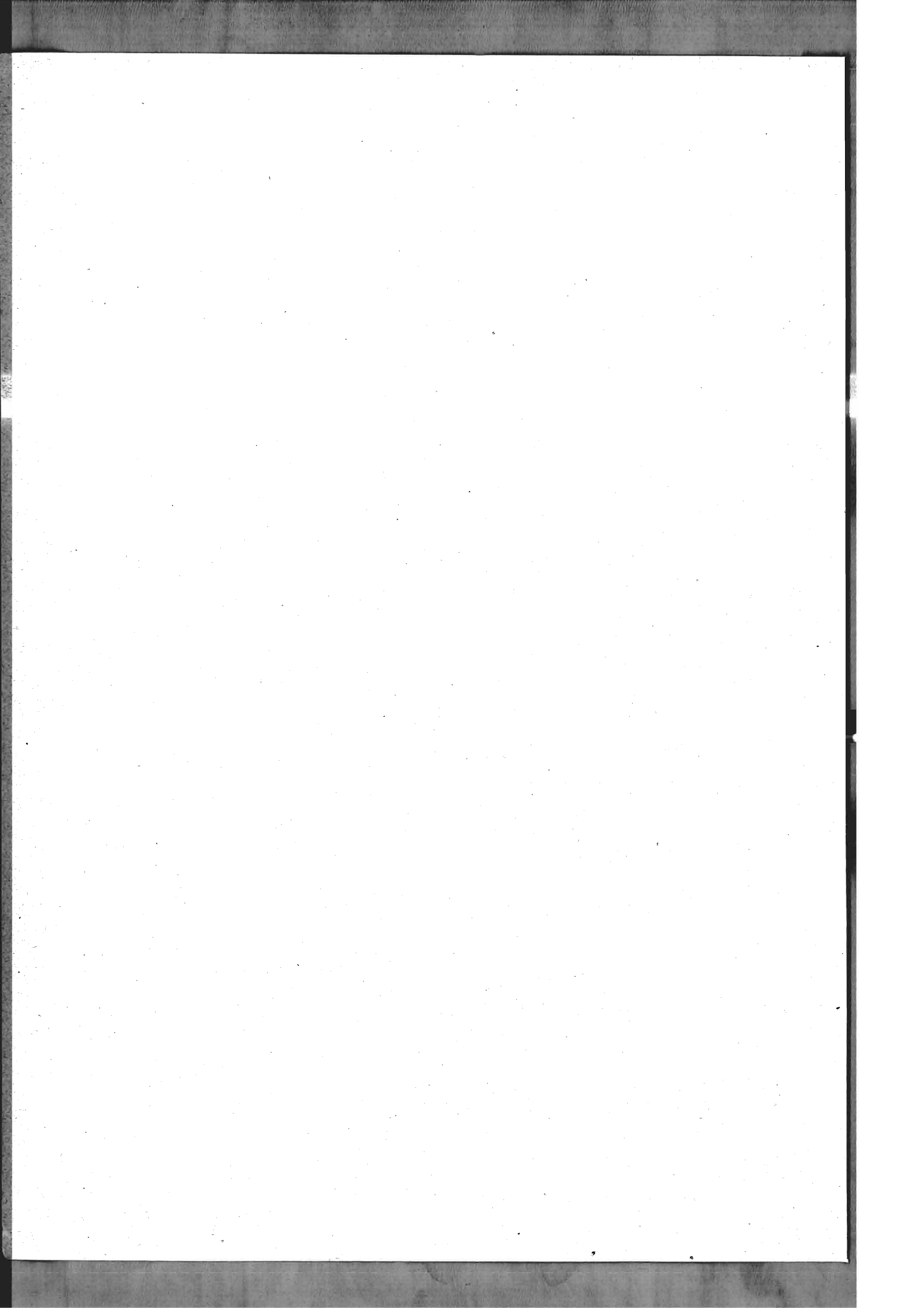
COMUNI e Frazioni di censimento	Superficie del territorio comunale Ettari	Famiglie e Convi- venze	Popolazione presente (di fatto)			Popolazione temporaneamente assente			Popo- lazione resi- dente (legale)
			in complesso	con dimora		in com- plesso	che si trovava		
				abituale	occasio- nale		in altri Comuni del Regno	all'e- stero	

Distretto di Ampezzo.

Ampezzo	25 457	808	3 343	3 260	83	107	88	19	3 367
Colle di Santa Lucia . .	1 525	134	653	649	4	105	91	14	754
Livinallongo	9 994	399	1 960	1 879	81	165	147	18	2 044
Distretto di Ampezzo .	36 976	1 341	5 956	5 788	168	377	326	51	6 165

Distretto di Bolzano.

Appiano (Eppan)	5 981	1 153	6 316	6 084	232	248	199	49	6 332
San Michele (St. Michael)		572	2 821	2 734	87	138	111	27	2 872
Cornaiano (Girlan)		331	1 890	1 816	74	77	61	16	1 893
San Paolo (St. Pauls) . . .		250	1 605	1 534	71	33	27	6	1 567
Barbiano (Barbian) . . .	2 443	236	1 115	1 058	57	70	64	6	1 128
Barbiano (Barbian)		119	569	559	10	29	26	3	588
Sant' Ingenuino (Saubach).		117	546	499	47	41	38	3	540
Bolzano (Bozen)	3 381	7 062	25 315	24 107	1 208	1 034	606	428	25 141
Bronzolo (Branzoll) . . .	745	294	1 472	1 455	17	70	59	11	1 525
Caldaro (Kaltern)	4 795	1 064	4 938	4 876	62	167	126	41	5 043
Caldaro (Kaltern)		407	1 745	1 729	16	75	55	20	1 804
Villa di Mezzo (Mitterdorf) .		228	1 120	1 097	23	37	30	7	1 134
San Nicolò (St. Nikolaus) .		156	692	691	1	28	20	8	719
Sant'Antonio (St. Anton) .		126	612	608	4	7	5	2	615
Pianezza di Sopra (Ober- planitzing)		64	275	274	1	11	10	1	285
Pianezza di Sotto (Unter- planitzing)		21	101	94	7	—	—	—	94
Castelvecchio (Altenburg) .		22	108	106	2	—	—	—	109
San Giuseppe al Lago (St. Josef am See)		40	285	277	8	6	3	3	283

Segue: TAVOLA 1.

Bolzano (Distretto).

COMUNI e Frazioni di censimento	Superficie del territorio comunale Ettari	Famiglie e Convi- venze	Popolazione presente (di fatto)			Popolazione temporaneamente assente			Popo- lazione resi- dente (legale)
			in complesso	con dimora		in com- plesso	che si trovava		
				abituale	occasio- nale		in altri Comuni del Regno	all'e- stero	
Carnedo (Karneid)	4 037	311	1 566	1 514	52	34	22	12	1 548
Carnedo (Karneid)		48	237	225	12	18	17	1	243
Cardano (Kardaun)		73	320	291	29	9	3	6	300
San Valentino in Campo (Gammer)		61	359	358	1	2	—	2	360
Collepietra (Steinegg)		74	433	423	10	1	1	—	424
Brie (Preien)		16	57	57	—	1	1	—	58
Prato all'Isarco (Blumau)		39	160	160	—	3	—	3	163
Castelrotto (Kastelruth)	11 781	739	3 477	3 437	40	130	113	17	3 567
Castelrotto (Kastelruth)		253	999	974	25	53	46	7	1 027
Siüsi (Seis)		125	527	519	8	26	26	—	545
San Valentino (St. Valentin)		68	369	362	7	9	3	6	371
San Vigilio (St. Vigil)		23	134	134	—	—	—	—	134
Sant'Osvaldo (St. Oswald)		31	205	205	—	2	2	—	207
Tisana (Tisens)		31	178	178	—	9	8	1	187
Tagusa (Tagusens)		21	128	128	—	4	4	—	132
San Michele (St. Michael)		46	268	268	—	1	1	—	269
Bulla (Pufels)		26	122	122	—	6	6	—	128
Rüncadiz (Runggaditsch)		52	248	248	—	1	1	—	249
Surèghes (Überwasser)		63	299	299	—	19	16	3	318
Cauria (Gfrill)	867	23	117	109	8	13	13	—	122
Chiusa all'Isarco (Klausen)	8	193	904	733	171	90	78	12	823
Cortaccia (Kurtatsch)	3 057	408	1 946	1 813	133	116	106	10	1 929
Cortaccia (Kurtatsch)		144	632	577	55	35	32	3	612
Rein (Rain)		84	448	426	22	11	11	—	437
Niclar (Entiklar)		43	224	202	22	24	20	4	226
Penone (Penon)		84	382	366	16	17	17	—	383
Corona (Graun)		47	228	222	6	26	26	—	248
Favogna di Sopra (Ober- fennberg)		6	32	20	12	3	—	3	23
Cortina (Kurtinig)	198	71	365	344	21	5	1	4	349
Egna (Neumarkt)	2 366	503	2 587	2 422	165	96	64	32	2 518
Egna (Neumarkt)		408	2 089	1 958	131	84	55	29	2 042
Lagheti (Laag)		95	498	464	34	12	9	3	476

Segue: TAVOLA I.

Bolzano (Distretto).

COMUNI e Frazioni di censimento	Superficie del territorio comunale Ettari	Famiglie e Convi- venze	Popolazione presente (di fatto)			Popolazione temporaneamente assente			Popo- lazione resi- dente (legale)
			in complesso	con dimora		in com- plesso	che si trovava		
				abituale	occasio- nale		in altri Comuni del Regno	all'e- stero	
Favogna di Sotto (<i>Unterfenn- berg</i>)	624	26	119	101	18	11	10	1	112
Fie (<i>Völs</i>)	4 438	357	1 646	1 617	29	60	56	4	1 677
Fie di Sotto (<i>Untervöls</i>) . .		82	303	291	12	16	15	1	307
Fie di Sopra (<i>Obervöls</i>) . . .		43	209	209	—	7	5	2	216
Ūmes (<i>Ums</i>)		35	168	167	1	—	—	—	167
Prèsule (<i>Prosel</i>)		35	186	183	3	8	8	—	191
San Costantino (<i>St. Kon- stantin</i>)		53	273	273	—	9	8	1	282
Santa Caterina (<i>St. Ka- tharina</i>)		24	127	122	5	6	6	—	128
Aica (<i>Aicha</i>)		46	228	226	2	9	9	—	235
Prato all'Isarco (<i>Blumau</i>) .		39	152	146	6	5	5	—	151
Funès (<i>Villnöss</i>)	7 109	233	1 160	1 149	11	3	1	2	1 152
San Valentino (<i>St. Valentin</i>)		45	209	209	—	1	—	1	210
San Pietro (<i>St. Peter</i>) . . .		81	410	408	2	1	—	1	409
Santa Maddalena (<i>St. Mag- dalena</i>)		69	310	309	1	—	—	—	309
Colle (<i>Coll</i>)		20	111	106	5	—	—	—	106
San Giacomo (<i>St. Jakob</i>) . .		18	120	117	3	1	1	—	118
Gries di Bolzano (<i>Gries</i>) . .	1 842	1 704	7 497	7 248	249	290	196	94	7 538
Gudón (<i>Gufidaun</i>)	784	61	318	285	33	3	3	—	288
Laión (<i>Lajen</i>)	3 899	389	1 936	1 897	39	32	29	3	1 929
Laión (<i>Lajen</i>)		329	1 640	1 605	35	28	25	3	1 633
San Pietro (<i>St. Peter</i>) . . .		60	296	292	4	4	4	—	296
Láives (<i>Leifers</i>)	2 425	695	3 259	3 057	202	135	118	17	3 192
Láives (<i>Leifers</i>)		450	2 101	1 959	143	91	76	15	2 049
Costa Montelargo (<i>Seit in Breitenberg</i>)		44	239	188	50	6	5	1	195
San Giacomo (<i>St. Jakob</i>) . .		201	919	910	9	38	37	1	948
Lazfòns (<i>Latzfons</i>)	4 017	217	1 234	1 226	8	12	11	1	1 238
Lazfòns (<i>Latzfons</i>)		159	832	830	2	2	1	1	832
Verdignes (<i>Verdings</i>) . . .		58	402	396	6	10	10	—	406
Magré (<i>Margreid</i>)	762	174	866	821	45	43	37	6	864

Segue: TAVOLA I.

Bolzano (Distretto).

COMUNI e Frazioni di censimento	Superficie del territorio comunale Ettari	Famiglie e Convi- venze	Popolazione presente (di fatto)			Popolazione temporaneamente assente			Popo- lazione resi- dente (legale)
			in complesso	con dimora		in com- plesso	che si trovava		
				abituale	ocasio- nale		in altri Comuni del Regno	all'e- stero	
Mèltina (Mölten)	3 690	186	968	926	42	38	37	1	964
Mèltina (Mölten)		89	451	435	16	19	19	—	454
Salonetto (Schlaneid)		45	212	203	9	6	5	1	209
Frassineto (Verschneid)		52	305	288	17	13	13	—	301
Montagna (Montan)	1 891	247	1 256	1 094	162	76	76	—	1 170
Montagna (Montan)		136	658	574	84	42	42	—	616
Gleno (Glen)		54	253	245	8	25	25	—	270
Doladizza (Kalditsch)		21	145	105	40	—	—	—	105
Pinzano (Pinzon)		29	158	129	29	9	9	—	138
Casignano (Gschnon)		7	42	41	1	—	—	—	41
Nova Levante (Welschnofen)	5 083	206	1 036	967	69	40	32	8	1 007
Nova Ponente (Deutschnofen)	11 203	459	2 521	2 442	79	32	29	3	2 474
Nova Ponente (Deutsch- nofen)		251	1 416	1 377	39	16	15	1	1 393
San Floriano (Eggenthal)		140	740	708	32	14	13	1	722
Monte San Pietro (Pe- tersberg)		68	365	357	8	2	1	1	359
Ora (Auer)	1 182	362	1 635	1 614	21	36	32	4	1 650
Ortisei (St. Ulrich)	2 425	421	1 968	1 848	120	222	190	32	2 070
Ponte all'Isarco (Waidbruck)	232	40	184	183	1	10	5	5	193
Renón (Ritten)	8 263	727	3 474	3 455	19	114	99	15	3 569
Campodazzo (Atzwang)		71	314	299	15	3	3	—	302
Collalbo (Klobenstein)		142	673	669	4	27	21	6	696
Longomosso (Lengmoos)		116	483	483	—	13	10	3	496
Longostagno (Lengstein)		109	525	525	—	8	8	—	533
Villa di Bolzano (Oberbozen)		86	400	400	—	19	14	5	419
Auna di Sotto (Unterinn)		203	1 079	1 079	—	44	43	1	1 123
Salorno (Salurn)	2 453	505	2 482	2 418	64	122	99	23	2 540
San Genesio (Jenesien)	5 693	270	1 489	1 470	19	11	5	6	1 481
San Genesio (Jenesien)		158	873	872	1	8	2	6	880
Avigna di Mezzo (Afinig)		112	616	598	18	3	3	—	601

Segue: TAVOLA I.

Bolzano (Distretto).

COMUNI e Frazioni di censimento	Superficie del territorio comunale Ettari	Famiglie e Convi- venze	Popolazione presente (di fatto)			Popolazione temporaneamente assente			Popo- lazione resi- dente (legale)
			in complesso	con dimora		in com- plesso	che si trovava		
				abituale	occasio- nale		in altri Comuni del Regno	all'e- stero	
Santa Cristina in Gardena <i>(St. Christina)</i>	3 183	207	854	843	11	70	66	4	913
Sarentino <i>(Sarnthal)</i>	30 250	782	4 051	3 995	56	61	54	7	4 056
Selva in Gardena <i>(Wolkenstein)</i>	5 327	186	912	886	26	113	103	10	999
Terlano <i>(Terlan)</i>	1 865	366	1 965	1 934	31	101	90	11	2 035
Terlano <i>(Terlan)</i>		111	593	586	7	36	31	5	622
Settequerce <i>(Siebeneich)</i>		69	331	321	10	17	17	—	338
Chiusa <i>(Klaus)</i>		34	220	220	—	11	11	—	231
Novale <i>(Kreut)</i>		71	461	461	—	8	6	2	469
Vilpiano <i>(Vilpian)</i>		81	360	346	14	29	25	4	375
Terméno <i>(Tramin)</i>	1 824	602	2 669	2 602	67	98	88	10	2 700
Tires <i>(Tiers)</i>	4 209	141	768	728	40	47	42	5	775
Tisa <i>(Theis)</i>	997	87	416	406	10	12	12	—	418
Vadena <i>(Pfatten)</i>	1 351	101	639	569	70	33	31	2	602
Valdagno <i>(Aldein)</i>	6 319	211	1 083	1 017	66	37	35	2	1 054
Valdagno <i>(Aldein)</i>		162	824	781	43	20	19	1	801
Redagno <i>(Radein)</i>		49	259	236	23	17	16	1	253
Vanga <i>(Wangen)</i>	2 885	120	716	696	20	28	21	7	724
Vanga <i>(Wangen)</i>		56	344	324	—	22	17	5	346
Auna di Sopra <i>(Oberinn)</i>		45	267	267	—	4	3	1	271
Castello <i>(Sill)</i>		19	105	105	—	2	1	1	107
Velasio <i>(Flaas)</i>	1 194	41	198	198	—	—	—	—	198
Velturmo <i>(Feldthurns)</i>	2 476	168	1 173	1 135	38	17	17	—	1 152
Villandro <i>(Villanders)</i>	4 543	286	1 758	1 555	203	58	53	5	1 613
Distretto di Bolzano.	174 097	22 634	102 368	98 334	4 034	4 038	3 128	910	102 372

Segue: TAVOLA I.

Borgo (Distretto).

COMUNI e Frazioni di censimento	Superficie del territorio comunale Ettari	Famiglie e Convivenze	Popolazione presente (di fatto)			Popolazione temporaneamente assente			Popo- lazione resi- dente (legale)
			in complesso	con dimora		In com- plesso	che si trovava		
				abituale	occasio- nale		In altri Comuni del Regno	all'e- stero	

Distretto di Borgo

Bieno	1 169	252	1 024	973	51	147	49	98	1 120
Bieno		217	855	813	42	138	41	97	951
Casetta		35	169	160	9	9	8	1	169
Borgo	5 227	1 258	5 842	5 691	151	171	149	22	5 862
Borgo		1 119	5 196	5 048	148	155	136	19	5 203
Olle		139	646	643	3	16	13	3	659
Bosentino	467	171	766	751	15	63	57	6	814
Bosentino		114	484	478	6	42	38	4	520
Migazzone		57	282	273	9	21	19	2	294
Calcerànica	340	129	662	631	31	13	11	2	644
Caldonazzo	2 153	535	2 195	2 102	93	116	104	12	2 218
Carzano	171	103	448	405	43	30	17	13	435
Casotto	543	66	283	263	20	10	7	3	273
Castelnuovo	1 345	231	1 000	915	85	33	31	2	948
Castel Tesino	11 247	703	2 499	2 470	29	451	371	80	2 921
Castel Tesino		525	1 751	1 722	29	392	339	53	2 114
Lissa		50	207	207	—	17	12	5	224
Coronini		26	110	110	—	2	1	1	112
Roa		46	218	218	—	11	9	2	229
Zuna		21	84	84	—	9	6	3	93
Cainari		35	129	129	—	20	4	16	149
Centa	1 114	201	933	916	17	102	56	46	1 018
Cinte Tesino	2 581	245	813	795	18	127	106	21	922
Grigno	4 642	632	3 122	3 121	1	161	108	53	3 282

Segue: TAVOLA I.

Borgo (Distretto).

COMUNI e Frazioni di censimento	Superficie del territorio comunale Ettari	Famiglie e Convi- venze	Popolazione presente (di fatto)			Popolazione temporaneamente assente			Popo- lazione resi- dente (legale)
			in complesso	con dimora		in com- plesso	che si trovava		
				abituale	occasio- nale		in altri Comuni del Regno	all'e- stero	
Ivan-Fracena	614	123	502	471	31	48	33	15	519
Fracena		85	334	321	13	26	18	8	347
Ivan		38	168	150	18	22	15	7	172
Lavarone	2 585	330	1 615	1 545	70	122	89	33	1 667
Bertoldi		37	213	210	3	1	1	—	211
Cappella		76	402	390	12	33	24	9	423
Chiesa		80	362	330	32	47	36	11	377
Gaspari		33	153	145	8	15	11	4	160
Gionghi		53	250	235	15	8	4	4	243
Magrè		27	150	150	—	10	5	5	160
Masetti		24	85	85	—	8	8	—	93
Levico	6 289	1 471	6 709	6 668	41	376	247	129	7 044
Levico		1 050	4 645	4 609	36	272	201	71	4 881
Selva		163	778	778	—	42	22	20	820
Campielo		27	151	146	5	1	—	1	147
Bario		142	734	734	—	46	16	30	780
Santa Giuliana		68	295	295	—	12	7	5	307
Quaere		21	106	106	—	3	1	2	109
Luserna	824	215	856	856	—	50	40	10	906
Novaledo	797	207	955	933	22	7	6	1	940
Novaledo		122	560	541	19	5	5	—	546
Marter		35	162	159	3	2	1	1	161
Valle		28	132	132	—	—	—	—	132
Oltre Brenta		22	101	101	—	—	—	—	101
Ospedaletto	1 679	230	889	859	30	95	61	34	954
Pedemonte	730	191	842	824	18	76	74	2	900
Carotte		52	222	222	—	10	10	—	232
Ciechi		34	135	135	—	8	7	1	143
Longhi		48	221	219	2	18	17	1	237
Scalzeri		57	264	248	16	40	40	—	288

Segue: TAVOLA I.

Borgo (Distretto).

COMUNI e Frazioni di censimento	Superficie del territorio comunale Ettari	Famiglie e Convi- venze	Popolazione presente (di fatto)			Popolazione temporaneamente assente			Popo- lazione resi- dente (legale)
			in complesso	con dimora		in com- plesso	che si trovava		
				abituale	occasio- nale		in altri Comuni del Regno	all'e- stero	
Pieve Tesino	7 385	374	1 393	1 287	106	69	43	26	1 356
Roncegno	3 804	840	3 625	3 592	33	195	97	98	3 787
Roncegno		388	1 528	1 500	28	65	49	16	1 565
Monte di Mezzo		111	543	543	—	16	6	10	559
Marter		224	1 040	1 035	5	64	20	44	1 099
Santa Brigida		117	514	514	—	50	22	28	564
Ronchi di Valsugana . . .	999	135	695	678	17	30	18	12	708
Samone	489	144	642	627	15	24	18	6	651
Scurelle	2 987	245	1 005	987	18	44	19	25	1 031
Spera	328	123	604	570	34	28	16	12	598
Strigno	1 222	449	1 958	1 782	176	90	76	14	1 872
Telve	6 485	380	1 850	1 662	188	95	64	31	1 757
Telve di Sopra	1 783	149	611	586	25	19	13	6	605
Torcegno	1 523	200	976	928	48	41	17	24	969
Torcegno		143	655	626	29	32	15	17	658
Campestrini		57	321	302	19	9	2	7	311
Vattaro	830	119	602	597	5	4	4	—	601
Vill'Agnedo	1 409	191	957	900	57	31	15	16	931
Villa		76	396	363	33	21	7	14	384
Agnedo		115	561	537	24	10	8	2	547
Distretto di Borgo.	73 761	10 642	46 873	45 385	1 488	2 868	2 016	852	48 253

Segue: TAVOLA I.

Bressanone (Distretto).

COMUNI e Frazioni di censimento	Superficie del territorio comunale Ettari	Famiglie e Convi- venze	Popolazione presente (di fatto)			Popolazione temporaneamente assente			Popo- lazione resi- dente (legale)
			in complesso	con dimora		in com- plesso	che si trovava		
				abituale	occasio- nale		in altri Comuni del Regno	all'e- stero	

Distretto di Bressanone.

Albés (<i>Albeins</i>)	379	69	305	302	3	2	—	2	304
Bressanone (<i>Brixen</i>)	320	1 328	6 845	6 325	520	349	232	117	6 674
Colle Isarco (<i>Gossensass</i>)	741	174	670	658	12	62	50	12	720
Èores' (<i>Afers</i>)	2 286	79	438	428	10	16	13	3	444
Flères (<i>Pflersch</i>)	6 590	116	625	604	21	24	17	7	628
Fúndoles (<i>Pfunders</i>)	7 323	88	539	539	—	—	—	—	539
Lusón (<i>Lüsen</i>)	7 423	232	1 103	1 102	1	17	12	5	1 119
Maranza in Pusteria (<i>Me- ransen</i>)	2 218	68	432	430	2	4	3	1	434
Mareta (<i>Mareit</i>)	1 724	131	625	602	23	60	58	2	662
Mareta (<i>Mareit</i>)		70	342	327	15	41	41	—	368
Ridanna di Fuori (<i>Ausser- ridnaun</i>)		61	283	275	8	19	17	2	294
Mezzaselva all'Isarco (<i>Mit- tewald am Eisak</i>)	5 234	245	1 264	1 255	9	83	67	16	1 338
Mezzaselva (<i>Mittewald</i>)		38	173	172	1	23	19	4	195
Fortezza (<i>Franzensfeste</i>)		171	909	902	7	47	36	11	949
Pra di Sopra (<i>Oberau</i>)		12	60	60	—	5	5	—	65
Granito (<i>Grasstein</i>)		24	122	121	1	8	7	1	129
Millan-Sarnes (<i>Milland- Sarns</i>)	404	162	759	736	23	26	20	6	762
Millan (<i>Milland</i>)		136	633	614	19	21	16	5	635
Sarnes (<i>Sarns</i>)		26	126	122	4	5	4	1	127
Monteponente (<i>Pfeffersberg</i>)	1 519	112	673	656	17	15	14	1	671
Tiles (<i>Tils</i>)		26	166	166	—	6	6	—	172
Pinzago (<i>Pinzagen</i>)		29	164	164	—	8	7	1	172

Segue: TAVOLA I.

Bressanone (Distretto).

COMUNI e Frazioni di censimento	Superficie del territorio comunale Ettari	Famiglie e Convi- venze	Popolazione presente (di fatto)			Popolazione temporaneamente assente			Popo- lazione resi- dente (legale)
			in complesso	con dimora		in com- plesso	che si trovava		
				abituale	occasio- nale		in altri Comuni del Regno	all'e- stero	
Segue: <i>Monteponente.</i>									
<i>Scezze (Tschötsch)</i>		22	123	123	—	1	1	—	124
<i>Mara (Mahr)</i>		12	75	73	2	—	—	—	73
<i>Teceligna (Töschling)</i>		15	88	77	11	—	—	—	77
<i>Perara (Païrdorf)</i>		8	57	53	4	—	—	—	53
Múles (Mauls)	2 769	96	508	460	48	44	40	4	504
Noci (Natz)	1 294	192	1 093	1 081	12	2	—	2	1 083
<i>Noci (Natz)</i>		50	320	318	2	—	—	—	318
<i>Fiümes (Viüms)</i>		15	82	81	1	—	—	—	81
<i>Rasa (Raas)</i>		29	194	188	6	—	—	—	188
<i>Elvas (Elvas)</i>		20	126	126	—	—	—	—	126
<i>Costa d'Elvas (Kranebit- ten)</i>		78	371	368	3	2	—	2	370
Novacella (Neustift)	1 013	170	958	908	50	53	45	8	961
<i>Novacella (Neustift)</i>		71	436	395	41	36	29	7	431
<i>Riol (Riol)</i>		99	522	513	9	17	16	1	530
Prati (Wiesen)	3 030	154	781	727	54	45	30	15	772
<i>Prati (Wiesen)</i>		48	252	205	47	15	10	5	220
<i>Avenes (Afens)</i>		36	218	217	1	3	1	2	220
<i>Flàines (Flains)</i>		70	311	305	6	27	19	8	332
Racignes (Ratschings)	5 160	106	583	572	11	28	26	2	600
<i>Racignes (Ratschings)</i>		39	263	257	6	3	2	1	260
<i>Racines di Fuori (Ausser- ratschings)</i>		67	320	315	5	25	24	1	340
Ridanna (Ridnaun)	8 076	126	618	617	1	59	59	—	676
Rio di Pusteria (Mühlbach)	482	174	800	780	20	37	24	13	817
Rodengo (Rodeneck)	2 954	135	737	736	1	4	2	2	740
Sant'Andrea in Monte (St. Andrä)	3 190	173	1 070	1 059	11	14	12	2	1 073
<i>Sant'Andrea in Monte (St. Andrä)</i>		101	621	618	3	12	11	1	630

Segue: TAVOLA I.

Bressanone (Distretto).

COMUNI e Frazioni di censimento	Superficie del territorio comunale Ettari	Famiglie e Convi- venze	Popolazione presente (di fatto)			Popolazione temporaneamente assente			Popo- lazione resi- dente (legale)
			in complesso	con dimora		in com- plesso	che si trovava		
				abituale	occasio- nale		in altri Comuni del Regno	all'e- stero	
Segue: <i>Sant'Andrea in Monte.</i> San Leonardo (<i>St. Leon- hard</i>)		72	449	441	8	2	1	1	443
San Valentino al Brennero (<i>Brenner</i>)	5 494	84	611	569	42	38	32	6	607
Brennero (<i>Brenner</i>)		50	429	390	39	17	11	6	407
Ponticolo (<i>Pontigl</i>)		34	182	179	3	21	21	—	200
Scale (<i>Schalder</i>)	3 542	58	303	293	10	7	7	—	300
Scàves (<i>Schabs</i>)	678	94	479	475	4	10	9	1	485
Scaves (<i>Schabs</i>)		47	243	239	4	6	5	1	245
Aica (<i>Aicha</i>)		47	236	236	—	4	4	—	240
Spignes (<i>Sping</i>)	1 363	46	233	224	9	21	21	—	245
Stilves (<i>Stilf</i>)	4 080	153	797	778	19	28	19	9	806
Stilves (<i>Stilf</i>)		60	295	286	9	19	19	—	305
Fildres (<i>Niederried</i>)		38	196	191	5	9	—	9	200
Pruno (<i>Elzenbaum</i>)		30	170	168	2	—	—	—	168
Dosso (<i>Egg</i>)		25	136	133	3	—	—	—	133
Tëlves (<i>Tel</i>)	823	59	307	307	—	—	—	—	307
Trens (<i>Tren</i>)	2 680	114	598	589	9	13	12	1	602
Tunes (<i>Thuin</i>)	517	61	330	313	17	7	6	1	320
Valdigiovo (<i>Jaufenthal</i>)	4 554	114	591	586	5	29	23	6	615
Valdigiovo (<i>Jaufenthal</i>)		65	352	347	5	9	9	—	356
Casateja (<i>Gasteig</i>)		49	239	239	—	20	14	6	259
Vallarga (<i>Weienthal</i>)	1 790	112	586	568	18	23	22	1	591
Vàlles (<i>Vàl</i>)	4 347	56	324	322	2	2	2	—	324
Vandòies di Sotto (<i>Nieder- vintl</i>)	1 330	111	571	550	21	21	18	3	571
Varna (<i>Vahrn</i>)	3 396	233	1 209	1 096	111	50	36	14	1 146
Varna (<i>Vahrn</i>)		221	1 140	1 029	111	50	36	14	1079
Spelonga (<i>Spilluck</i>)		12	69	67	2	—	—	—	67

Segue: TAVOLA I.

Bressanone - Brunico (Distretto).

COMUNI e Frazioni di censimento	Superficie del territorio comunale Ettari	Famiglie e Convi- venze	Popolazione presente (di fatto)			Popolazione temporaneamente assente			Popo- lazione resi- dente (legale)
			in complesso	con dimora		in com- plesso	che si trovava		
				abituale	occasio- nale		in altri Comuni del Regno	all'e- stero	
Vipiteno (<i>Sterzing</i>)	237	463	1 955	1 845	110	174	136	38	2 019
Vizze (<i>Pfitsch</i>)	18 766	149	800	793	7	25	18	7	818
Vizze di fuori (<i>Ausser- pfitsch</i>)		90	440	436	4	17	13	4	453
Vizze di dentro (<i>Inner- pfitsch</i>)		59	360	357	3	8	5	3	365
Zèdes (<i>Tschöfs</i>)	2 563	104	609	528	81	8	8	—	536
Distretto di Bressanone.	120 289	6 141	31 729	30 413	1 316	1 400	1 093	307	31 813

Distretto di Brunico.

Acereto (<i>Ahornach</i>)	4 141	81	483	476	7	8	7	1	484
Anterselva (<i>Antholz</i>)	9 087	169	900	884	16	6	5	1	890
Anterselva Mezzavalle (<i>Ant- holz-Mitterthal</i>)		88	383	378	5	4	3	1	382
Anterselva Bassa (<i>Antholz- Niederthal</i>)		62	359	352	7	2	2	—	354
San Giuseppe in Anter- selva (<i>Antholz-Oberthal</i>)		19	158	154	4	—	—	—	154
Badia (<i>Abtei</i>)	8 294	266	1 274	1 262	12	124	95	29	1 386
San Leonardo (<i>St. Leonhard</i>)		143	681	673	8	57	34	23	730
San Cassiano (<i>St. Cassian</i>)		65	298	296	2	33	30	3	329
La Villa (<i>Stern</i>)		58	295	293	2	34	31	3	327
Bràies (<i>Prags</i>)	8 926	112	599	591	8	15	13	2	606
Bràies di dentro (<i>Inner- prags</i>)		41	235	232	3	6	6	—	238
Bràies di fuori (<i>Ausser- prags</i>)		49	265	261	4	8	6	2	269
San Vito (<i>St. Veit</i>)		22	99	98	1	1	1	—	99
Brunico (<i>Bruneck</i>)	382	732	3 280	3 191	89	198	151	47	3 389
Caminata in Tures (<i>Kematen</i>)	1 374	44	254	250	4	15	15	—	265

Segue: TAVOLA I.

Brunico (Distretto).

COMUNI e Frazioni di censimento	Superficie del territorio comunale Ettari	Famiglie e Convi- venze	Popolazione presente (di fatto)			Popolazione temporaneamente assente			Popo- lazione resi- dente (legale)
			in complesso	con dimora		in com- plesso	che si trovava		
				abituale	occasio- nale		in altri Comuni del Regno	all'e- stero	
Campo Tures (Sand) . . .	1 433	200	880	866	14	40	33	7	906
Campo Tures (Sand) . . .		114	491	478	13	30	26	4	508
San Maurizio (St. Moritzen)		68	265	264	1	10	7	3	274
Costa di Tures (Drittelsand)		18	124	124	—	—	—	—	124
Castello in Pusteria (Ehren- burg)	557	60	333	328	5	9	4	5	337
Chiènes (Kiens)	321	95	390	387	3	44	40	4	431
Cissico (Issing)	1 414	71	401	401	—	14	14	—	415
Colfosco (Collfuschg)	2 303	33	182	178	4	14	13	1	192
Colle in Casies (Pichl) . . .	2 760	84	460	457	3	6	6	—	463
Col di fuori (Ausserpichl) . .		28	160	160	—	—	—	—	160
Col di dentro (Innerpichl) . .		29	139	137	2	—	—	—	137
Planca di sotto (Unter- planken)		27	161	160	1	6	6	—	166
Colli in Pusteria (Pichlern)	639	29	154	153	1	25	21	4	178
Corti in Pusteria (Hofern).	1 218	50	256	255	1	9	9	—	264
Corvara in Badia	1 911	48	222	213	9	31	26	5	244
Corvara in Badia		26	113	105	8	15	11	4	120
Pescosta		22	109	108	1	16	15	1	124
Dobbiaco (Toblach)	11 477	329	1 768	1 670	98	58	42	16	1 728
Elle (Ellen)	806	27	182	180	2	23	23	—	203
Fälzes (Pfalzen)	1 263	88	467	467	—	9	8	1	476
Gais (Gais)	1 387	102	501	493	8	34	33	1	527
Lappágo (Lappach)	5 952	63	363	350	13	3	3	—	353
La Valle (Wengen)	3 903	140	691	687	4	43	43	—	730

Segue: TAVOLA I.

Brunico (Distretto).

COMUNI e Frazioni di censimento	Superficie del territorio comunale Ettari	Famiglie e Convi- venze	Popolazione presente (di fatto)			Popolazione temporaneamente assente			Popo- lazione resi- dente (legale)
			in complesso	con dimora		in com- plesso	che si trovava		
				abituale	occasio- nale		in altri Comuni del Regno	all'e- stero	
Longiarù (Campill)	3 974	81	357	356	1	14	12	2	370
Lutago (Luttach)	5 509	114	733	675	58	46	45	1	721
Lutago (Luttach)		67	389	346	43	37	36	1	383
Riobianco (Weissenbach)		47	344	329	15	9	9	—	338
Marebbe (Enneberg)	14 352	275	1 353	1 325	28	121	121	—	1 446
Marebbe (Enneberg)		44	255	255	—	22	22	—	277
San Vigilio (St. Vigil)		129	607	599	8	63	63	—	662
Pliscia (Plaikén)		55	276	261	15	22	22	—	283
Corte (Hof)		47	215	210	5	14	14	—	224
Molini di Tures (Mühlen)	862	123	600	578	22	84	66	18	662
Monghezzo Esterno (Getzen- berg)	869	28	155	150	5	24	23	1	174
Monguelfo (Welsberg)	1 334	179	933	918	15	51	47	4	969
Montale in Pusteria (Monthal)	307	21	136	132	4	4	4	—	136
Montassilo (Tesselberg)	944	21	130	126	4	5	1	4	131
Monte San Candido (Innich- berg)	653	28	200	197	3	3	1	2	200
Onies (Onach)	1 123	44	301	298	3	4	4	—	302
Perga (Percha)	3 028	138	724	707	17	21	20	1	728
Perga (Percha)		61	258	249	9	10	9	1	259
Nessano (Nasen)		24	137	135	2	5	5	—	140
Sopranessano (Aschbach)		7	38	38	—	—	—	—	38
Montevila (Wielenberg)		7	59	56	3	—	—	—	56
Vila di Sopra (Oberwielen- bach)		31	178	175	3	5	5	—	180
Plata (Platten)		8	54	54	—	1	1	—	55
Prato alla Drava (Winnbach)	1 893	58	393	391	2	3	1	2	394
Raissa (Reischach)	1 964	94	586	560	26	8	5	3	568
Riscone (Reischach)		46	233	208	25	3	2	1	211
Ripratino (Reiperting)		26	207	206	1	5	3	2	211
Corno (Walchhorn)		22	146	146	—	—	—	—	146

Segue: TAVOLA 1.

Brunico (Distretto).

COMUNI e Frazioni di censimento	Superficie del territorio comunale Ettari	Famiglie e Convi- venze	Popolazione presente (di fatto)			Popolazione temporaneamente assente			Popo- lazione resi- dente (legale)
			in complesso	con dimora		in com- plesso	che si trovava		
				abituale	occasio- nale		in altri Comuni del Regno	all'e- stero	
Rasùn di Sopra (Oberrasen)	1 914	63	304	302	2	12	11	1	314
Rasùn di Sotto (Niederrasen)	1 272	91	481	476	5	14	11	3	490
Rasùn di Sotto (Nieder- rasen)		67	344	339	5	9	9	—	348
Novecase (Neunhäusern) . .		24	137	137	—	5	2	3	142
Rinna (Welschellen)	1 782	86	446	436	10	3	3	—	439
Riomolino (Mühlbach)	2 130	35	210	208	2	9	9	—	217
Riva in Valle (Rain)	12 704	55	303	296	7	14	12	2	310
San Candido (Innichen)	4 653	294	1 706	1 661	45	75	46	29	1 736
San Giacomo in Valle Aurina (St. Jakob in Ahrn)	3 775	106	718	714	4	4	4	—	718
San Giorgio in Val Túres (St. Georgen)	739	92	502	496	6	42	38	4	538
San Giovanni in Valle Aurina (St. Johan in Ahrn)	6 363	227	1 321	1 313	8	61	55	6	1 374
San Lorenzo in Pusteria (St. Lorenzen)	3 234	409	1 981	1 931	50	61	53	8	1 992
San Lorenzo in Pusteria (St. Lorenzen)		107	472	442	30	34	27	7	476
Castel Badia (Sonnenburg).		51	210	210	—	2	2	—	212
Stegona (Stegen)		69	331	324	7	11	10	1	335
Santo Stefano (Stefansdorf).		30	178	175	3	—	—	—	175
San Martino (St. Martin)		76	362	353	9	10	10	—	363
Flarènz (Pflaurenz)		34	127	126	1	3	3	—	129
Ronchi (Runggen)		7	53	53	—	—	—	—	53
Sàres (Saalen)		15	109	109	—	—	—	—	109
La Serra (Kniepass-Lothen).		16	109	109	—	1	1	—	110
Fassine (Fassing)		4	30	30	—	—	—	—	30
San Martino in Badia (St. Martin in Thurn)	365	165	717	686	31	66	61	5	752

Segue: TAVOLA I.

Brunico (Distretto).

COMUNI e Frazioni di censimento	Superficie del territorio comunale Ettari	Famiglie e Convi- venze	Popolazione presente (di fatto)			Popolazione temporaneamente assente			Popo- lazione resi- dente (legale)
			in complesso	con dimora		in com- plesso	che si trovava		
				abituale	occasio- nale		in altri Comuni del Regno	all'e- stero	
<i>Segue: San Martino in Badia</i>									
San Martino in Badia (<i>St. Martin in Thurn</i>) . . .		105	445	430	15	40	36	4	470
Antermoia (<i>U'nermoj</i>) . .		60	272	256	16	26	25	1	282
San Martino in Casies (<i>St. Martin in Gsies</i>) . . .	4 651	71	446	439	7	5	4	1	444
San Pietro in Valle Aurina (<i>St. Peter in Ahrn</i>) . .	3 046	74	451	447	4	3	—	3	450
San Sigismondo (<i>St. Sigmund</i>)	419	56	268	264	4	9	9	—	273
Santa Maddalena in Casies (<i>St. Magdalena in Gsies</i>)	3 473	66	396	391	5	21	14	7	412
Santa Maddalena di sopra (<i>St. Magdalena Oberthal</i>).		37	227	227	—	18	11	7	245
Santa Maddalena di sotto (<i>St. Magdalena Niederthal</i>)		29	169	164	5	3	3	—	167
San Valentino in Predoi (<i>Prettau</i>)	8 698	120	723	711	12	16	10	6	727
Selva dei Molini (<i>Mühlwald</i>)	4 538	177	974	974	—	7	7	—	981
Sesto (<i>Sexten</i>)	8 078	225	1 261	1 159	102	62	51	11	1 221
Sesto (<i>Sexten</i>)		74	484	408	76	25	22	3	433
Moso (<i>Maas</i>)		48	223	223	—	6	6	—	229
Schmieden		45	207	201	6	7	6	1	208
Monte di Mezzo (<i>Mitterberg</i>)		58	347	327	20	24	17	7	351
Teodona (<i>Dietenheim-Luns</i>)	644	66	340	337	3	—	—	—	337
Terento (<i>Terenten</i>)	3 613	134	763	747	16	49	46	3	796
Tèsido (<i>Taisten</i>)	3 322	122	707	707	—	1	1	—	708
Tèsido (<i>Taisten</i>)		57	312	312	—	1	1	—	313
Prati (<i>Wiesen</i>)		65	395	395	—	—	—	—	395
Valdàora (<i>Olang</i>)	4 895	274	1 483	1 445	38	79	67	12	1 524
Valdàora di Sopra (<i>Ober-olang</i>)		80	432	408	24	24	21	3	432
Valdàora di Mezzo (<i>Mitter-olang</i>)		68	371	361	10	6	5	1	367

Segue: TAVOLA I.

Brunico - Cavalese (Distretto).

COMUNI e Frazioni di censimento	Superficie del territorio comunale Ettari	Famiglie e Convi- venze	Popolazione presente (di fatto)			Popolazione temporaneamente assente			Popo- lazione resi- dente (legale)
			in complesso	con dimora		in com- plesso	che si trovava		
				abituale	occasio- nale		in altri Comuni del Regno	all'e- stero	
Segue: <i>Valdàora.</i>									
Valdàora di Sotto (<i>Nieder- olang.</i>)		82	400	398	2	37	31	6	435
Sorafurcia (<i>Geiselsberg</i>) . .		44	280	278	2	12	10	2	290
Valle San Silvestro (<i>Wahlen</i>)	1 165	39	260	209	51	2	2	—	211
Vandòies di Sopra (<i>Ober- vintl.</i>)	611	54	297	292	5	6	5	1	298
Versciaco (<i>Vierschach</i>) . . .	810	67	362	355	7	13	7	6	368
Versciaco di Sopra (<i>Ober- vierschach</i>)		32	152	149	3	3	1	2	152
Versciaco di Sotto (<i>Unter- vierschach</i>)		22	117	113	4	10	6	4	123
Monte Versciaco (<i>Vier- schachberg</i>)		13	93	93	—	—	—	—	93
Villabassa (<i>Niederdorf</i>) . .	1 785	278	1 246	1 221	25	37	26	11	1 258
Villabassa (<i>Niederdorf</i>) . .		264	1 144	1 122	22	37	26	11	1 159
Montecosta (<i>Eggerberg</i>) . .		14	102	99	3	—	—	—	99
Villa d'Uta (<i>Uttenheim</i>) .	1 573	92	527	518	9	26	18	8	544
Villa in Selva (<i>Greinwalden</i>)	648	20	132	128	4	3	3	—	131
Villa Santa Caterina (<i>Auf- hofen</i>)	407	38	217	216	1	8	8	—	224
Distretto di Brunico.	201 011	7 623	40 183	39 231	952	1 824	1 535	289	41 055

Distretto di Cavalese.

Anterivo	1 105	115	425	402	23	115	88	27	517
Campitello	2 509	134	462	458	4	86	68	18	544
Canazei	6 720	223	791	782	9	119	110	9	901
Canazei		59	212	208	4	32	30	2	240
Gries di Fassa		54	225	222	3	35	34	1	257
Alba		51	177	175	2	25	23	2	200
Penia		59	177	177	—	27	23	4	204
Capriana	714	193	667	663	4	121	97	24	784

Segue: TAVOLA I.

Cavalese (Distretto).

COMUNI e Frazioni di censimento	Superficie del territorio comunale Ettari	Famiglie e Convi- venze	Popolazione presente (di fatto)			Popolazione temporaneamente assente			Popo- lazione resi- dente (legale)
			in complesso	con dimora		in com- plesso	che si trovava		
				abituale	occasio- nale		in altri Comuni del Regno	all'e- stero	
Carano	1 363	225	765	748	17	140	132	8	388
Castello	4 627	486	1 589	1 493	96	571	360	211	2 064
Castello		217	678	654	24	277	186	91	931
Molina		209	688	620	68	243	132	111	863
Predaia		60	223	219	4	51	42	9	270
Cavalese	4 532	732	2 726	2 598	128	203	178	25	2 801
Cavalese		551	2 044	1 918	126	147	129	18	2 065
Masi di Cavalese		181	682	680	2	56	49	7	736
Daiano	954	143	518	507	11	42	39	3	549
Forno	766	55	213	203	10	6	6	—	209
Mazzin	2 367	119	440	438	2	27	27	—	465
Mazzin		46	148	147	1	11	11	—	158
Campestrin		29	125	125	—	5	5	—	130
Fontanazzo		44	167	166	1	11	11	—	177
Moéna	7 403	420	1 648	1 619	29	212	200	12	1 831
Moéna		365	1 415	1 388	27	187	175	12	1 575
Someda		34	146	144	2	14	14	—	158
Sorte		21	87	87	—	11	11	—	98
Panchià	2 025	175	633	630	3	90	57	33	720
Perra	2 755	123	412	407	5	26	26	—	433
Pozza	4 557	206	684	660	24	62	52	10	722
Predazzo	11 084	803	3 692	3 662	30	121	88	33	3 783
Róver-Carbonare	593	55	174	160	14	52	34	18	212
Carbonare		36	103	95	8	39	26	13	134
Róver		19	71	65	6	13	8	5	78
San Lugano	278	47	200	198	2	4	3	1	202
Soraga	1 957	99	366	366	—	25	24	1	391
Stramentizzo	820	27	108	93	15	24	3	21	117

Segue: TAVOLA I.

Cavalese - Cles (Distretto).

COMUNI e Frazioni di censimento	Superficie del territorio comunale Ettari	Famiglie e Convi- venze	Popolazione presente (di fatto)			Popolazione temporaneamente assente			Popo- lazione resi- dente (legale)
			in complesso	con dimora		in com- plesso	che si trovava		
				abituale	occasio- nale		in altri Comuni del Regno	all'e- stero	
Tesero	5 040	626	2 346	2 296	50	260	231	29	2 556
Tesero		559	2 126	2 079	47	243	214	29	2 322
Lago		67	220	217	3	17	17	—	234
Trodona	1 792	147	645	602	43	69	68	1	671
Valfloriano	3 951	302	1 113	1 097	16	293	235	58	1 390
Varena	2 321	206	721	710	11	122	112	10	832
Vico di Fassa	2 669	172	688	687	1	29	28	1	716
Ziano	3 576	320	1 227	1 205	22	93	74	19	1 298
Ziano		162	594	576	18	55	48	7	631
Zanon		69	256	256	—	19	10	9	275
Roda		42	177	174	3	10	9	1	184
Bosin		11	49	49	—	4	4	—	53
Zanolin		36	151	150	1	5	3	2	155
Distretto di Cavalese.	76 478	6 153	23 253	22 684	569	2 912	2 340	572	25 596

Distretto di Cles.

Almazzago	439	39	144	144	—	14	4	10	158
Amblâr	1 459	62	265	260	5	11	10	1	271
Arnago	795	40	189	187	2	8	7	1	195
Banco	286	72	272	269	3	54	15	39	323
Banco		57	211	208	3	39	12	27	247
Piano		15	61	61	—	15	3	12	76
Bollentina	251	52	209	209	—	38	20	18	247
Bozzana	614	72	290	286	4	33	21	12	319
Bozzana		38	152	151	1	15	13	2	166
Bordiana		34	138	135	3	18	8	10	153

Segue: TAVOLA I.

Cles (Distretto).

COMUNI e Frazioni di censimento	Superficie del territorio comunale Ettari	Famiglie e Convi- venze	Popolazione presente (di fatto)			Popolazione temporaneamente assente			Popo- lazione resi- dente (legale)
			in complesso	con dimora		in com- plesso	che si trovava		
				abituale	occasio- nale		in altri Comuni del Regno	all'e- stero	
Brésimo	4 098	124	472	454	18	80	44	36	534
Baselga		16	49	45	4	7	5	2	52
Bevia		58	217	215	2	61	38	23	276
Fontana		50	206	194	12	12	1	11	206
Brez	1 896	319	1 157	1 152	5	512	122	390	1 664
Brez		97	353	349	4	88	37	51	437
Rivo		61	235	235	—	103	43	60	338
Traversara		50	159	159	—	68	11	57	227
Salobbi		42	148	148	—	38	8	30	186
Carnalez		15	71	70	1	30	4	26	100
Arsio		54	191	191	—	185	19	166	376
Cagnò	330	96	404	399	5	66	28	38	465
Caldés	478	96	398	395	3	39	34	5	434
Carciato	1 595	41	171	165	6	5	4	1	170
Caséz	338	74	287	287	—	49	44	5	336
Castelfondo	2 570	230	889	866	23	171	82	89	1 037
Castelfondo		135	485	479	6	111	49	62	590
Raina		50	206	199	7	28	14	14	227
Dovena		45	198	188	10	32	19	13	220
Castello	541	40	143	140	3	14	14	—	154
Cavareno	965	211	827	811	16	202	101	101	1 013
Cavizzana	335	62	264	263	1	33	28	5	296
Celledizzo	1 378	70	279	273	6	79	68	11	352
Cellentino	1 133	66	266	257	9	24	14	10	281
Cellentino		48	186	177	9	17	11	6	194
Strombiano		18	80	80	—	7	3	4	87
Cis	551	120	489	480	9	120	48	72	600
Cles	3 381	705	3 091	3 050	41	276	194	82	3 326
Cles		569	2 462	2 423	39	223	165	58	2 646

Segue: TAVOLA I.

Cles (Distretto).

COMUNI e Frazioni di censimento	Superficie del territorio comunale Ettari	Famiglie e Convi- venze	Popolazione presente (di fatto)			Popolazione temporaneamente assente			Popo- lazione resi- dente (legale)
			in complesso	con dimora		in com- plesso	che si trovava		
				abituale	occasio- nale		in altri Comuni del Regno	all'e- stero	
Segue: Cles.									
Caltron		55	248	248	—	26	12	14	274
Dres		47	214	212	2	13	12	1	225
Maiano		34	167	167	—	14	5	9	181
Cloz	833	308	850	846	4	481	115	366	1 327
Santa Maria		178	475	474	1	288	70	218	762
Santo Stefano		130	375	372	3	193	45	148	565
Cogolo	7 448	77	385	385	—	13	5	8	398
Comásine	1 588	47	199	195	4	19	18	1	214
Còredo	2 042	230	913	894	19	107	92	15	1 001
Croviana	508	75	312	311	1	21	11	10	332
Cunevo	559	96	407	406	1	49	46	3	455
Dambel	508	136	618	618	—	100	62	38	718
Deggiano	385	45	164	164	—	38	15	23	202
Dermulo	167	56	281	281	—	42	34	8	323
Dimaro	1 228	98	453	450	3	45	21	24	495
Don	534	82	306	304	2	59	50	9	363
Flavón	753	128	518	502	16	88	70	18	590
Fondo	2 948	475	1 799	1 783	16	257	178	79	2 040
Fondo		415	1 562	1 546	16	205	167	38	1 751
Tret		60	237	237	—	52	11	41	289
Lauregno	1 420	95	476	473	3	39	34	5	512
Lauregno		79	393	392	1	33	28	5	425
Tonna		16	83	81	2	6	6	—	87
Livo	470	131	604	604	—	79	27	52	683
Livo		59	293	293	—	17	7	10	310
Varollo		34	117	117	—	25	9	16	142
Scanna		38	194	194	—	37	11	26	231

Segue: TAVOLA I.

Cles (Distretto).

COMUNI e Frazioni di censimento	Superficie del territorio comunale Ettari	Famiglie e Convi- venze	Popolazione presente (di fatto)			Popolazione temporaneamente assente			Popo- lazione resi- dente (legale)
			in complesso	con dimora		in com- plesso	che si trovava		
				abituale	occasio- nale		in altri Comuni del Regno	all'e- stero	
Magràs	286	81	351	351	—	17	15	2	368
Malé	585	269	1 220	1 193	27	77	67	10	1 270
Malosco	675	116	394	381	13	140	86	54	521
Mastellina	307	33	126	126	—	3	2	1	129
Méchel	537	106	461	458	3	52	40	12	510
Mestriago	539	47	183	177	6	9	4	5	186
Mezzana	2 730	267	1 029	1 010	19	315	154	161	1 325
Mezzana		225	816	797	19	283	141	142	1 080
Menas		15	66	66	—	15	4	11	81
Ortisè		27	147	147	—	17	9	8	164
Monclassico	775	100	409	399	10	43	22	21	442
Montés	360	24	100	96	4	9	4	5	105
Nanno	431	144	653	650	3	149	80	69	799
Nanno		120	516	513	3	98	66	32	611
Portolo		24	137	137	—	51	14	37	188
Ossana	2 521	168	686	682	4	84	81	3	766
Ossana		76	283	282	1	30	29	1	312
Cusiano		58	242	241	1	35	34	1	276
Fucine		34	161	159	2	19	18	1	178
Peio	4 706	95	444	444	—	49	36	13	493
Pellizzano	2 044	119	520	501	19	155	95	60	656
Piano	581	45	184	180	4	10	7	3	190
Preghena	1 054	110	462	460	2	16	13	3	476
Pressón	100	59	214	212	2	35	22	13	247
Proves	1 853	74	351	350	1	21	21	—	371

Segue: TAVOLA I.

Cles (Distretto).

COMUNI e Frazioni di censimento	Superficie del territorio comunale Ettari	Famiglie e Convi- venze	Popolazione presente (di fatto)			Popolazione temporaneamente assente			Popo- lazione resi- dente (legale)
			in complesso	con dimora		in com- plesso	che si trovava		
				abituale	occasio- nale		in altri Comuni del Regno	all'e- stero	
Rabbi	13 555	605	2 541	2 526	15	200	173	27	2 726
San Bernardo		282	1 112	1 107	5	118	92	26	1 225
Piazzola		204	802	799	3	45	45	—	844
Pracorno		119	627	620	7	37	36	1	657
Revò	1 344	320	1 332	1 327	5	179	71	108	1 506
Revò		268	1 109	1 105	4	171	65	106	1 276
Tregiovo		52	223	222	1	8	6	2	230
Romallo	243	186	687	668	19	127	87	40	795
Romeno	404	207	864	843	21	103	87	16	946
Ronzone	532	106	474	466	8	88	56	32	554
Ruffrè	662	164	868	862	6	27	18	9	889
Rumo	3 084	248	1 125	1 115	10	87	69	18	1 202
Marcena		54	227	226	1	27	18	9	253
Mione		73	336	332	4	37	28	9	369
Mocenigo		75	329	328	1	10	10	—	338
Lanza		46	233	229	4	13	13	—	242
Salter-Malgolo	507	94	397	396	1	40	14	26	436
Salter		44	203	203	—	16	8	8	219
Malgolo		50	194	193	1	24	6	18	217
Samoclevo	452	84	365	365	—	33	19	14	398
San Felice	1 480	63	257	257	—	46	33	13	303
San Giacomo	544	98	342	339	3	67	30	37	406
San Giacomo		45	143	140	3	33	14	19	173
Tozzaga		23	97	97	—	17	7	10	114
Cassana		30	102	102	—	17	9	8	119
Sanzeno	175	62	253	251	2	11	11	—	262
Sarnonico	781	131	543	536	7	98	98	—	634

Segue: TAVOLA I.

Cles (Distretto).

COMUNI e Frazioni di censimento	Superficie del territorio comunale Ettari	Famiglie e Convi- venze	Popolazione presente (di fatto)			Popolazione temporaneamente assente			Popo- lazione resi- dente (legale)
			in complesso	con dimora		in com- plesso	che si trovava		
				abituale	occasio- nale		in altri Comuni del Regno	all'e- stero	
Sèio	431	56	217	214	3	9	9	—	223
Senale	1 275	63	297	296	1	38	30	8	334
Sfruz	1 169	126	463	454	9	111	103	8	565
Smarano	642	116	414	412	2	68	48	20	480
Taio	306	200	926	897	29	116	85	31	1 013
Tassullo	1 353	319	1 359	1 341	18	201	83	118	1 542
Tassullo		64	250	243	7	53	22	31	296
Rallo		111	470	466	4	47	41	6	513
Pavillo		68	272	269	3	48	7	41	317
San Zenone		19	101	101	—	10	1	9	111
Campo Tassullo		57	266	262	4	43	12	31	305
Tavon	1 225	50	190	189	1	52	16	36	241
Termenago	1 410	66	257	256	1	35	34	1	291
Térres	639	101	402	395	7	67	60	7	462
Terzolàs	539	128	549	542	7	35	29	6	577
Tres	1 386	157	600	594	6	241	148	93	835
Tuenno	7 064	472	1 755	1 755	—	847	381	466	2 602
Vasio	127	29	103	103	—	35	29	6	138
Vermiglio	10 389	355	1 659	1 657	2	111	78	33	1 768
Pizzano		187	870	869	1	44	33	11	913
Fraviano		79	400	399	1	43	33	10	442
Cortina		89	389	389	—	24	12	12	413
Distretto di Cles.	116 626	11 133	45 817	45 289	528	7 521	4 328	3 193	52 810

Segue: TAVOLA I

Merano (Distretto).

COMUNI e Frazioni di censimento	Superficie del territorio comunale Ettari	Famiglie e Convivenze	Popolazione presente (di fatto)			Popolazione temporaneamente assente			Popolazione residente (legale)
			in complesso	con dimora		in complesso	che si trovava		
				abituale	occasionale		in altri Comuni del Regno	all'estero	

Distretto di Merano.

Acèrnes (<i>Tscherms</i>)	662	161	862	818	44	10	10	—	828
Andriano (<i>Andrian</i>)	490	74	427	427	—	13	11	2	440
Aveligna (<i>Hafling</i>)	2 738	79	439	439	—	1	—	1	440
Cáines (<i>Kuens</i>)	166	29	200	191	9	9	9	—	200
Corvara in Passiria (<i>Rabenstein</i>)	8 075	51	341	322	19	—	—	—	322
Curàces (<i>Gratsch</i>)	101	117	536	502	34	26	18	8	528
Foiana (<i>Völlan</i>)	1 124	85	501	487	14	17	14	3	504
Gargazone (<i>Gargazon</i>)	490	90	440	437	3	4	4	—	441
Lagundo (<i>Algund</i>)	2 173	509	2 626	2 578	48	17	13	4	2 595
Lagundo (<i>Algund</i>)		71	385	385	—	4	3	1	389
Riomolino (<i>Mühlbach</i>)		304	1 376	1 339	37	10	7	3	1 349
Plars di mezzo (<i>Mitterplars</i>)		54	306	306	—	—	—	—	306
Plars di sopra (<i>Oberplars</i>)		38	274	271	3	2	2	—	273
Vellói (<i>Vellau</i>)		21	155	151	4	—	—	—	151
Rio di Lagundo (<i>Aschbach</i>)		21	130	126	4	1	1	—	127
Lana (<i>Lana</i>)	2 484	803	3 932	3 861	71	145	112	33	4 006
Lana (<i>Lana</i>)		432	2 014	1 980	34	71	64	7	2 051
Lana di sopra (<i>Oberlana</i>)		227	1 145	1 125	20	52	31	21	1 177
Lana di sotto (<i>Niederlana</i>)		112	630	616	14	21	17	4	637
Pavicolo (<i>Pawigl</i>)		32	143	140	3	1	—	1	141
Maia Alta (<i>Obermais</i>)	929	861	3 544	3 187	357	154	98	56	3 341
Maia Bassa (<i>Untermais</i>)	1 394	1 594	6 559	6 051	508	303	176	127	6 354
Marlengo (<i>Marling</i>)	1 481	323	1 648	1 628	20	37	22	15	1 665
Marlengo (<i>Marling</i>)		265	1 358	1 342	16	34	20	14	1 376
Foresto (<i>Forst</i>)		58	290	286	4	3	2	1	289
Merano (<i>Meran</i>)	195	3 053	10 673	10 236	437	496	313	183	10 732

Segue: TAVOLA I.

Merano (*Distretto*).

COMUNI e Frazioni di censimento	Superficie del territorio comunale Ettari	Famiglie e Convi- venze	Popolazione presente (di fatto)			Popolazione temporaneamente assente			Popo- lazione resi- dente (legale)
			in complesso	con dimora		in com- plesso	che si trovava		
				abituale	occasio- nale		in altri Comuni del Regno	all'e- stero	
Nalles (<i>Nals</i>)	722	109	667	666	1	21	19	2	687
Naturno (<i>Naturns</i>)	5 422	285	1 879	1 816	63	56	48	8	1 872
Naturno (<i>Naturns</i>)		128	838	800	38	22	19	3	822
Campaccio (<i>Kompatsch</i>)		86	597	577	20	14	11	3	591
Cirlàt (<i>Tschirlant</i>)		71	444	439	5	20	18	2	459
Palus (<i>Plaus</i>)	488	30	181	181	—	2	2	—	183
Parcines (<i>Partschins</i>)	5 540	329	1 700	1 681	19	79	72	7	1 760
Parcines (<i>Partschins</i>)		175	813	804	9	25	23	2	829
Tëlles (<i>Töll</i>)		68	296	296	—	28	26	2	324
Rablàt (<i>Rabland</i>)		31	202	200	2	6	3	3	206
Montesole (<i>Sonnenberg</i>)		13	103	96	7	7	7	—	103
Vallettina (<i>Vertigen</i>)		14	92	92	—	5	5	—	97
Tablàt (<i>Tabland</i>)		17	124	124	—	4	4	—	128
Quadrato (<i>Quadrat</i>)		11	70	69	1	4	4	—	73
Piano in Passeria (<i>Moos</i>)	3 578	103	621	590	31	6	4	2	596
Piano in Passeria (<i>Moos</i>)		63	360	334	26	4	3	1	338
Stulles (<i>Stuls</i>)		40	261	256	5	2	1	1	258
Plàtea (<i>Platt</i>)	7 653	101	682	640	42	27	27	—	667
Plàtea (<i>Platt</i>)		82	542	502	40	22	22	—	524
Plan (<i>Pfelders</i>)		19	140	138	2	5	5	—	143
Postàl (<i>Burgstall</i>)	672	99	576	568	8	22	21	1	590
Rifiano (<i>Riffian</i>)	3 575	126	725	697	28	17	17	—	714
San Leonardo in Passiria (<i>St. Leonhard</i>)	8 833	438	2 265	2 245	20	60	49	11	2 305
San Leonardo (<i>St. Leonhard</i>)		337	1 643	1 631	12	57	48	9	1 688
Valtina (<i>Walten</i>)		62	381	379	2	3	1	2	382
Passo (<i>Schweinsteg</i>)		39	241	235	6	—	—	—	235

Segue: TAVOLA I.

Merano (Distretto).

COMUNI e Frazioni di censimento	Superficie del territorio comunale Ettari	Famiglie e Convi- venze	Popolazione presente (di fatto)			Popolazione temporaneamente assente			Popo- lazione resi- dente (legale)
			in complesso	con dimora		in com- plesso	che si trovava		
				abituale	occasio- nale		in altri Comuni del Regno	all'e- stero	
San Martino in Passiria (St. Martin)	3 049	292	1 499	1 492	7	94	87	7	1 586
San Martino in Passiria (St. Martin)		132	464	463	1	53	51	2	516
Novale (Ried)		63	362	360	2	22	22	—	382
Valclava (Kalmthal)		23	171	171	—	2	2	—	173
Mataccio (Matatz)		19	137	136	1	3	2	1	139
Vallone (Flon)		23	173	170	3	5	4	1	175
Cresta (Christl)		32	192	192	—	9	6	3	201
Scena (Schöenna)	4 826	320	1 790	1 736	54	18	17	1	1 754
Scena (Schöenna)		233	1 274	1 246	28	14	13	1	1 260
Verdins		32	187	176	11	2	2	—	178
Talle di Sotto (Untertall)		17	86	82	4	1	1	—	83
Talle di Sopra (Obertall)		38	243	232	11	1	1	—	233
Tésimo (Tisens)	4 323	299	1 554	1 378	176	70	69	1	1 448
Tésimo (Tisens)		86	345	319	26	20	20	—	339
Prisciano (Prissian)		111	575	503	72	27	26	1	530
Caprile (Grill)		34	186	168	18	4	4	—	172
Narano (Naraun)		27	178	156	22	5	5	—	161
Plazzoles (Platzers)		25	134	123	11	4	4	—	127
Sirmiano (Sirmian)		16	136	109	27	10	10	—	119
Tirolo (Tirol)	2 559	343	1 716	1 702	14	64	43	21	1 766
Ultimo (Uten)	27 151	666	3 639	3 614	25	66	53	13	3 680
San Pancrazio (St. Pankraz)		293	1 567	1 548	19	14	13	1	1 562
Santa Valpurga (St. Walburg)		199	1 050	1 048	2	19	18	1	1 067
San Nicolò (St. Nikolaus)		111	653	652	1	25	18	7	677
Santa Geltrude (St. Gertraud)		63	369	366	3	8	4	4	374
Verano (Vöran)	2 212	88	539	539	—	—	—	—	539
Verano (Vöran)		55	354	354	—	—	—	—	354
Eschio (Aschl)		33	185	185	—	—	—	—	185
Distretto di Merano.	103 105	11 457	52 761	50 709	2 052	1 834	1 328	506	52 543

Segue: TAVOLA I.

Mezolombardo (Distretto).

COMUNI e Frazioni di censimento	Superficie del territorio comunale Ettari	Famiglie e Convi- venze	Popolazione presente (di fatto)			Popolazione temporaneamente assente			Popo- lazione resi- dente (legale)
			in complesso	con dimora		In com- plesso	che si trovava		
				abituale	ocasio- nale		in altri Comuni del Regno	all'e- stero	
Andalo	982	155	784	780	4	74	58	16	854
Campodenno	1 007	84	395	395	—	50	36	14	445
Cavedago	998	151	700	694	6	174	116	58	868
Dardine	136	38	180	180	—	47	29	18	227
Denno	1 042	253	1 029	1 019	10	111	83	28	1 130
Dèrcolo	250	56	246	237	9	18	17	1	255
Dèrcolo		37	139	139	—	11	10	1	150
Cressino		19	107	98	9	7	7	—	105
Fai	1 215	206	854	852	2	173	122	51	1 025
Fai		125	545	543	2	84	66	18	627
Cortalta		81	309	309	—	89	56	33	398
Grunno	215	108	492	479	13	22	22	—	501
Lòver	517	81	349	341	8	74	28	46	415
Masi di Vigo	520	87	362	346	16	18	11	7	364
Masi di Vigo		54	215	199	16	14	10	4	213
Bastianelli		33	147	147	—	4	1	3	151
Mezocorona	2 542	677	3 017	2 992	25	150	136	14	3 142
Mezolombardo	1 381	1 106	4 580	4 495	85	226	197	29	4 721
Mollaro	152	60	214	197	17	58	27	31	255
Molveno	3 518	159	746	716	30	79	50	29	795
Nave San Rocco	537	87	525	511	14	35	33	2	546
Priò	331	52	204	203	1	35	29	6	238
Quetta	327	53	218	218	—	32	26	6	250

Distretto di Mezolombardo.

Segue: TAVOLA I.

Mezolombardo-Primiero (Distretto).

COMUNI e Frazioni di censimento	Superficie del territorio comunale Ettari	Famiglie e Convi- venze	Popolazione presente (di fatto)			Popolazione temporaneamente assente			Popo- lazione resi- dente (legale)
			in complesso	con dimora		in com- plesso	che si trovava		
				abituale	occaslo- nale		in altri Comuni del Regno	all'e- stero	
Roveré della Luna	1 041	294	1 301	1 268	33	8	8	—	1 276
Segno	263	110	471	465	6	33	17	16	498
Spormaggiore	3 017	327	1 378	1 377	1	369	204	165	1 746
Spormaggiore		307	1 301	1 300	1	339	188	151	1 639
Maurina		20	77	77	—	30	16	14	107
Sporminore	1 749	168	755	750	5	23	14	9	773
Termòn	437	63	298	295	3	41	25	16	336
Torra	67	21	94	93	1	16	7	9	109
Toss	853	85	417	413	4	52	12	40	465
Tuenetto	42	19	93	93	—	4	4	—	97
Vervò	1 187	115	530	530	—	67	57	10	597
Vigo d'Anàunia	1 263	143	611	610	1	71	45	26	681
Vion	70	23	81	80	1	9	1	8	89
Zambana	1 100	93	432	428	4	22	14	8	450
Distretto di Mezolombardo .	26 759	4 874	21 356	21 057	299	2 091	1 428	663	23 148

Distretto di Primiero.

Canal San Bovo	12 557	940	4 052	4 038	14	172	130	42	4 210
Canal San Bovo		204	848	844	4	27	24	3	871
Gobbera		59	286	283	3	35	31	4	318
Caoria		232	994	994	—	35	31	4	1 029
Prade		283	1 226	1 221	5	44	31	13	1 265
Ronco		162	698	696	2	31	13	18	727
Fiera di Primiero	15	166	611	560	51	58	54	4	618
Imèr	2 779	251	1 077	1 074	3	59	37	22	1 133
Mezzano	4 870	367	1 477	1 467	10	74	56	18	1 541

Segue: TAVOLA I.

Primiero-Riva (Distretto).

COMUNI e Frazioni di censimento	Superficie del territorio comunale Ettari	Famiglie e Convi- venze	Popolazione presente (di fatto)			Popolazione temporaneamente assente			Popo- lazione resi- dente (legale)
			in complesso	con dimora		in com- plesso	che si trovava		
				abituale	occasio- nale		in altri Comuni del Regno	all'e- stero	
Sagròn Miss	1 121	111	419	419	—	96	94	2	515
Sagròn		57	221	221	—	51	50	1	272
Miss		54	198	198	—	45	44	1	243
Siròr	7 452	242	1 118	1 068	50	67	48	19	1 135
Tonadico	8 283	238	977	972	5	122	89	33	1 094
Transacqua	3 560	375	1 513	1 503	10	141	99	42	1 644
Transacqua		196	806	801	5	98	66	32	899
Ormanico		76	304	303	1	30	24	6	333
Pieve		103	403	399	4	13	9	4	412
Distretto di Primiero .	40 637	2 690	11 244	11 101	143	789	607	182	11 890

Distretto di Riva.

Arco	2 516	869	3 949	3 872	77	278	205	73	4 115
Bezzecca	1 773	171	534	510	24	45	34	11	555
Biacesa	835	78	268	240	28	29	19	10	269
Cologna-Gavazzo	264	119	485	466	19	65	12	53	531
Cologna		61	269	252	17	35	2	33	287
Gavazzo		31	125	125	—	18	3	15	143
Foci del Varone		27	91	89	2	12	7	5	101
Drena	836	137	619	613	6	51	36	15	664
Dro	2 794	626	2 734	2 564	170	151	118	33	2 715
Dro		363	1 482	1 397	85	61	41	20	1 458
Pietramurata		165	783	725	58	80	67	13	805
Ceniga		98	469	442	27	10	10	—	452
Enguiso	1 115	64	254	237	17	4	3	1	241
Legòs	1 480	123	407	367	40	41	17	24	408
Lenzumo	1 189	60	262	231	31	8	3	5	239

Segue: TAVOLA I.

Riva (Distretto).

COMUNI e Frazioni di censimento	Superficie del territorio comunale Ettari	Famiglie e Convi- venze	Popolazione presente (di fatto)			Popolazione temporaneamente assente			Popo- lazione resi- dente (legale)
			in complesso	con dimora		in com- plesso	che si trovava		
				abituale	occasio- nale		in altri Comuni del Regno	all'e- stero	
Locca	735	55	205	174	31	9	5	4	183
Mezzolago	688	49	199	154	45	17	11	6	171
Molina	915	109	482	411	71	34	15	19	445
Molina		92	423	358	65	26	12	14	384
Barcesino		17	59	53	6	8	3	5	61
Nago-Tòrbole	2 843	390	1 780	1 646	134	115	86	29	1 761
Tòrbole		187	782	693	89	63	41	22	756
Nago		203	998	953	45	52	45	7	1 005
Oltresarca	2 188	607	3 018	3 008	10	255	147	108	3 263
Caneve		46	223	220	3	14	12	2	234
Magno		32	154	154	—	11	10	1	165
Vignole		85	376	375	1	24	15	9	399
Prato Sciano		17	98	98	—	5	1	4	103
Massone		112	548	548	—	78	46	32	626
San Martino		96	510	508	2	52	15	37	560
Bolognano		219	1 109	1 105	4	71	48	23	1 176
Pieve di Ledro	1 212	68	253	233	20	8	8	—	241
Pranzo	516	93	411	410	1	86	32	54	496
Prè	717	74	280	269	11	35	18	17	304
Pregàsina	448	39	157	138	19	7	4	3	145
Riva	3 800	1 931	8 707	8 071	636	370	319	51	8 441
Riva		1054	4 366	3 884	482	205	194	11	4 089
Ardaro		56	254	243	11	9	9	—	252
Albola		110	715	696	19	46	43	3	742
Alboletta		34	151	151	—	8	5	3	159
San Giacomo		57	256	253	3	14	11	3	267
Dom		3	11	11	—	—	—	—	11
Varone		222	983	968	15	38	36	2	1 006
Ceole		24	126	125	1	7	4	3	132
Deva		8	29	29	—	2	2	—	31
Gavazzo		5	15	15	—	—	—	—	15

Segue: TAVOLA I.

Riva-Rovereto (Distretto).

COMUNI e Frazioni di censimento	Superficie del territorio comunale Ettari	Famiglie e Convi- venze	Popolazione presente (di fatto)			Popolazione temporaneamente assente			Popo- lazione resi- dente (legale)
			in complesso	con dimora		in com- plesso	che si trovava		
				abituale	occasio- nale		in altri Comuni del Regno	all'e- stero	
<i>Segue: Riva.</i>									
San Tomaso		27	120	120	—	—	—	—	120
San Nazzaro		35	185	185	—	—	—	—	185
Ischia		16	90	90	—	—	—	—	90
Grez		94	498	416	82	13	10	3	429
Sant'Alessandro		31	184	180	4	2	2	—	182
Brione		45	267	260	7	2	1	1	262
Campi		102	422	422	—	24	2	22	446
Sant'Anna		8	35	23	12	—	—	—	23
Romarzollo	1 621	376	1 808	1 783	25	98	64	34	1 881
Ceole		6	51	51	—	3	2	1	54
Varignano		135	621	615	6	37	27	10	652
Padaro		16	106	104	2	1	1	—	105
Vigne		100	511	501	10	6	6	—	507
Chiarano		119	519	512	7	51	28	23	563
Tenno	257	108	481	474	7	98	17	81	572
Tiarno di Sopra	3 877	166	643	583	60	34	24	10	617
Tiarno di Sotto	922	182	735	677	58	63	27	36	740
Ville del Monte	1 792	103	461	457	4	104	18	86	561
Sant'Antonio		10	41	41	—	—	—	—	41
Pastoedo		36	131	129	2	40	9	31	169
Canale		35	170	169	1	41	6	35	210
Calvola		22	119	118	1	23	3	20	141
Distretto di Riva	35 333	6 597	29 132	27 588	1 544	2 005	1 242	763	29 593

Distretto di Rovereto.

Ala	9 371	958	4 362	4 261	101	186	178	8	4 447
Ala		680	2 844	2 745	99	166	161	5	2 911
Marani		103	582	582	—	1	1	—	583
Muravallo		57	334	332	2	3	3	—	335
Sdrussina		32	183	183	—	—	—	—	183
Ronchi		86	419	419	—	16	13	3	435

Segue: TAVOLA I.

Rovereto (Distretto).

COMUNI e Frazioni di censimento	Superficie del territorio comunale Ettari	Famiglie e Convi- venze	Popolazione prescrite (di fatto)			Popolazione temporaneamente assente			Popo- lazione resi- dente (legale)
			in complesso	con dimora		in com- plesso	che si trovava		
				abituale	occasio- nale		in altri Comuni del Regno	all'e- stero	
Aldeno	986	356	1 992	1 938	54	44	43	1	1 982
Avio	6 197	686	3 472	3 427	45	122	75	47	3 549
Besenello	2 599	331	1 717	1 717	—	44	40	4	1 761
Besenello		175	965	965	—	19	18	1	984
Masera		68	313	313	—	2	2	—	315
Sottocastello		33	172	172	—	8	7	1	180
Dietrobeseo		42	194	194	—	7	5	2	201
Compet		13	73	73	—	8	8	—	81
Borghetto	686	91	420	412	8	—	—	—	412
Brentònico	6 483	849	4 275	4 134	141	137	117	20	4 271
Brentònico		96	429	407	22	18	18	—	425
Fontana		89	390	377	13	9	1	8	386
Lera		79	349	340	9	7	—	7	347
Fontechel		63	332	327	5	5	5	—	332
Crosano		146	717	673	44	24	24	—	697
Cazzano		45	261	252	9	6	5	1	258
Sorne		34	151	151	—	—	—	—	151
Cornè		85	493	483	10	9	9	—	492
Saccone		51	255	255	—	48	45	3	303
Prada		65	335	332	3	9	8	1	341
Castione		96	563	537	26	2	2	—	539
Calliano	1 016	192	939	935	4	24	24	—	959
Calliano		181	853	849	4	24	24	—	873
Castelpietra		11	86	86	—	—	—	—	86
Castellano	1 617	149	795	795	—	7	5	2	802
Chienis	579	100	414	398	16	51	19	32	449
Chizzola	365	135	693	659	34	47	47	—	706
Cimone	982	176	921	919	2	12	12	—	931
Folgaria	7 209	968	4 252	4 220	32	409	366	43	4 629
Folgaria		326	1 427	1 418	9	119	108	11	1 537

Segue: TAVOLA I.

Rovereto (Distretto).

COMUNI e Frazioni di censimento	Superficie del territorio comunale Ettari	Famiglie e Convi- venze	Popolazione presente (di fatto)			Popolazione temporaneamente assente			Popo- lazione resi- dente (legale)
			in complesso	con dimora		in com- plesso	che si trovava		
				abituale	occasio- nale		in altri Comuni del Regno	all'e- stero	
<i>Segue: Folgaria.</i>									
Mezzomonte		122	538	537	1	52	46	6	589
Guardia		52	237	237	—	15	15	—	252
Serrada		82	318	312	6	36	36	—	348
San Sebastiano		165	742	733	9	117	100	17	850
Carbonare		104	491	487	4	16	11	5	503
Nosellari		108	470	467	3	53	49	4	520
Lavarone		9	29	29	—	1	1	—	30
Garniga	1 307	104	565	565	—	47	47	—	612
Isera	276	154	716	703	13	4	—	4	707
Lenzima	272	53	284	279	5	10	10	—	289
Lizzana	1 641	462	2 210	2 181	29	15	14	1	2 196
Lizzana		215	1 050	1 050	—	4	4	—	1 054
Lizzanella		202	910	904	6	6	5	1	910
Mori Stazione		45	250	227	23	5	5	—	732
Manzano	458	44	207	207	—	9	1	8	216
Marano	83	57	245	245	—	10	6	4	255
Marco	1 198	229	1 022	1 022	—	1	—	1	1 023
Mori	1 565	1 159	4 612	4 165	447	152	133	19	4 317
Mori		376	1 507	1 338	169	59	57	2	1 397
Ravazzone		83	269	229	40	7	6	1	236
Molina		140	439	394	45	12	9	3	406
Mori Superiore		175	786	703	83	31	20	11	734
Sano		35	174	165	9	—	—	—	165
Tierno		255	982	883	99	15	13	2	898
Besagno		95	455	453	2	28	28	—	481
Noarna	88	57	279	279	—	1	1	—	280
Nogaredo	203	140	725	722	3	18	17	1	740
Nogaredo		102	521	519	2	15	14	1	534
Brancolino		38	204	203	1	3	3	—	206
Nomesino	239	43	230	219	11	1	—	1	220

Segue: TAVOLA I.

Rovereto (Distretto).

COMUNI e Frazioni di censimento	Superficie del territorio comunale Ettari	Famiglie e Convi- venze	Popolazione presente (di fatto)			Popolazione temporaneamente assente			Popo- lazione resi- dente (legale)
			in complesso	con dimora		in com- plesso	che si trovava		
				abituale	occasio- nale		in altri Comuni del Regno	all'e- stero	
Nomi	561	205	1 036	1 030	6	38	37	1	1 068
Noriglio	1 197	305	1 324	1 316	8	25	24	1	1 341
Pannone	547	106	501	486	15	36	20	16	522
Pannone		90	425	411	14	31	16	15	442
Varano		16	76	75	1	5	4	1	80
Patone	623	85	403	403	—	21	10	11	424
Pederzano	585	133	623	620	3	28	19	9	648
Pilcante	1 135	161	814	788	26	11	11	—	799
Pilcante		151	746	723	23	10	10	—	733
Santa Lucia		10	68	65	3	1	1	—	66
Pomarolo	1 031	332	1 547	1 540	7	29	28	1	1 569
Pomarolo		190	857	852	5	18	18	—	870
Chiusole		33	161	159	2	2	2	—	161
Piazzo		46	218	218	—	2	2	—	220
Savignano		63	311	311	—	7	6	1	318
Reviano-Folas	160	37	181	178	3	3	1	2	181
Reviano		16	78	77	1	1	1	—	78
Folas		21	103	101	2	2	—	2	103
Ronzo	740	93	430	426	4	27	16	11	453
Rovereto	1 011	3 371	15 983	15 081	902	456	398	58	15 537
Santa Margherita	779	87	439	417	22	5	5	—	422
Sasso	74	38	174	173	1	3	3	—	176
Serravalle	337	86	448	388	60	43	42	1	431
Terragnolo	3 950	528	2 322	2 310	12	133	115	18	2 443
Trambileno	5 021	374	1 622	1 609	13	39	25	14	1 648
Vallarsa	7 838	698	3 312	3 233	79	230	159	71	3 463

Segue: TAVOLA I.

Rovereto-Silandro (*Distretto*).

COMUNI e Frazioni di censimento	Superficie del territorio comunale Ettari	Famiglie e Convi- venze	Popolazione presente (di fatto)			Popolazione temporaneamente assente			Popo- lazione resi- dente (legale)
			in complesso	con dimora		in com- plesso	che si trovava		
				abituale	occasio- nale		in altri Comuni del Regno	all'e- stero.	
Valle San Felice	429	79	429	392	37	40	17	23	432
Valle San Felice		67	357	321	36	37	14	23	358
Loppio		12	72	71	1	3	3	—	74
Villa Lagarina	103	149	660	657	3	29	24	5	686
Volano	1 119	342	1 774	1 728	46	17	16	1	1 745
Distretto di Rovereto.	72 660	14 702	69 369	67 177	2 192	2 564	2 125	439	69 741

Distretto di Silandro.

Alliz (<i>Allitz</i>)	1 155	19	140	140	—	2	2	—	142
Burgusio (<i>Burgeis</i>)	2 835	131	629	611	18	48	44	4	659
Castelbello (<i>Kastelbell</i>)	1 037	86	424	399	25	25	22	3	424
Castelbello (<i>Kastelbell</i>)		52	251	238	13	14	12	2	252
Maragno (<i>Marein</i>)		34	173	161	12	11	10	1	172
Cavolano (<i>Göflan</i>)	260	90	414	401	13	23	21	2	424
Cengles (<i>Tschengls</i>)	2 314	89	407	404	3	46	45	1	450
Ciars (<i>Tschars</i>)	686	102	540	540	—	—	—	—	540
Clusio (<i>Schleis</i>)	2 489	65	288	275	13	38	33	5	313
Clusio (<i>Schleis</i>)		57	240	228	12	38	33	5	266
Piavenna (<i>Plawen</i>)		8	48	47	1	—	—	—	47
Colderano (<i>Goldrain</i>)	453	86	429	409	20	22	22	—	431
Colsano (<i>Gallsaun</i>)	327	32	165	160	5	20	19	1	180
Corona alla Muta (<i>Graun</i>)	2 839	127	588	583	5	2	2	—	585
Corzes (<i>Kortsch</i>)	854	172	790	768	22	43	41	2	811
Glorenza (<i>Glurns</i>)	1 298	170	712	712	—	67	58	9	779

Segue: TAVOLA I.

Silandro (Distretto).

COMUNI e Frazioni di censimento	Superficie del territorio comunale Ettari	Famiglie e Convi- venze	Popolazione presente (di fatto)			Popolazione temporaneamente assente			Popo- lazione resi- dente (legale)
			in complesso	con dimora		in com- plesso	che si trovava		
				abituale	occasio- nale		in altri Comuni del Regno	all'e- stero	
Láces (<i>Latsch</i>)	2 079	269	1 224	1 172	52	88	80	8	1 260
Lacigno (<i>Latschinig</i>) . . .	769	27	181	172	9	12	12	—	184
Lacigno (<i>Latschinig</i>) . . .		11	82	75	7	9	9	—	83
Montefranco (<i>Freiberg</i>) . .		16	99	97	2	3	3	—	100
Lasa (<i>Laas</i>)	5 450	280	1 398	1 371	27	111	86	25	1 482
Lándes (<i>Laatsch</i>)	1 339	107	449	426	23	55	41	14	481
Mailes (<i>Mals</i>)	1 379	233	1 075	1 050	25	67	60	7	1 117
Martello (<i>Mariell</i>)	14 382	169	899	880	19	49	48	1	929
Bosco (<i>Wald</i>)		21	125	125	—	2	2	—	127
Ganda (<i>Gand</i>)		43	200	200	—	24	23	1	224
Acqua d'Ene (<i>Ennewasser</i>) .		35	161	162	5	10	10	—	172
Màor (<i>Mayerthal</i>)		57	327	307	14	10	10	—	317
Val d'Ene (<i>Ennethal</i>)		13	86	86	—	3	3	—	89
Mázia (<i>Matsch</i>)	9 167	107	560	557	3	9	9	—	566
Monte a Mezzo di (<i>Sonnen- berg</i>)	6 937	27	212	196	16	7	7	—	203
Monte a Tramontana <i>Nör- dersberg</i>)	2 445	43	327	320	7	10	10	—	330
Montechiaro (<i>Lichtenberg</i>) .	1 620	82	394	384	10	55	47	8	439
Montefontana (<i>Tomberg</i>) .	2 567	48	345	321	24	7	7	—	328
Montefontana (<i>Tomberg</i>) .		22	154	148	6	7	7	—	155
Montetrumes (<i>Trumsberg</i>) .		16	103	99	4	—	—	—	99
Iuvale (<i>Jufahl</i>)		10	88	74	14	—	—	—	74
Mortèr (<i>Morter</i>)	2 175	87	421	401	20	14	14	—	415
Oris (<i>Eyrs</i>)	566	63	305	291	14	8	2	6	299
Plagnòlo (<i>Planeil</i>)	3 845	50	239	236	3	2	2	—	238
Prato di Venosta (<i>Prad</i>) .	3 516	323	1 457	1 378	79	210	186	24	1 588

Segue: TAVOLA I.

Silandro (Distretto).

COMUNI e Frazioni di censimento	Superficie del territorio comunale Ettari	Famiglie e Convi- venze	Popolazione presente (di fatto)			Popolazione temporaneamente assente			Popo- lazione resi- dente (legale)
			in complesso	con dimora		in com- plesso	che si trovava		
				abituale	occasio- nale		in altri Comuni del Regno	all'e- stero	
Resia all'Adige (<i>Reschen</i>)	4 796	99	634	633	1	—	—	—	663
San Martino al Monte (<i>St. Martin am Vorberg</i>)	1 636	36	223	220	3	6	6	—	226
San Valentino alla Muta <i>St. Valentin auf der Haid</i>)	2 642	148	679	673	6	15	15	—	688
Senàles in Venosta (<i>Schnals</i>)	33 114	176	1 080	1 077	3	9	9	—	1 086
La Madonna (<i>Unserfrau</i>)		94	568	565	3	9	9	—	574
Certosa (<i>Karthaus</i>)		41	243	243	—	—	—	—	243
Monte Santa Caterina (<i>Katharinaberg</i>)		41	269	269	—	—	—	—	269
Silandro (<i>Schlanders</i>)	646	294	1 555	1 466	89	70	61	9	1 536
Sliniga (<i>Schlinig</i>)	2 907	33	202	199	3	24	19	5	223
Sluderno (<i>Schluderns</i>)	2 077	246	1 105	1 097	8	51	43	8	1 148
Stave (<i>Staben</i>)	206	54	263	252	11	25	25	—	277
Stelvio (<i>Stilfs</i>)	14 092	316	1 428	1 410	18	116	101	15	1 526
Stelvio (<i>Stilfs</i>)		156	622	617	5	24	22	2	641
Masi del Monte (<i>Berghöfe</i>)		59	293	287	6	40	31	9	327
Duerivi (<i>Beidewasser</i>)		36	169	166	3	12	11	1	178
Trafoi (<i>Trafoi</i>)		29	181	177	4	21	19	2	198
Solda (<i>Sulden</i>)		36	163	163	—	19	18	1	182
Tablà (<i>Tabland</i>)	1 076	72	365	363	2	6	6	—	369
Tanàs (<i>Tannas</i>)	1 526	41	241	241	—	6	6	—	247
Tàrres di Sopra (<i>Tartsch</i>)	743	63	353	346	7	4	4	—	350
Tàrres di Sotto (<i>Tarsch</i>)	1 539	83	397	397	—	—	—	—	397
Tubre (<i>Taufers</i>)	4 604	196	928	926	2	76	46	30	1 002
Tubre (<i>Taufers</i>)		140	646	644	2	60	35	25	704
Rivaira (<i>Rifair</i>)		36	188	188	—	11	7	4	199
Tella (<i>Tella</i>)		10	53	53	—	—	—	—	53
Pontevilla (<i>Bundweil</i>)		10	41	41	—	5	4	1	46

Segue: TAVOLA I

Silandro-Tione (Distretto).

COMUNI e Frazioni di censimento	Superficie del territorio comunale Ettari	Famiglie e Convi- venze	Popolazione presente (di fatto)			Popolazione temporaneamente assente			Popo- lazione resi- dente (legale)
			in complesso	con dimora		in com- plesso	che si trovava		
				abituale	occasio- nale		in altri Comuni del Regno	all'e- stero	
Vallelunga Carlino (Lang- taufers)	10 394	77	401	401	—	35	32	3	486
Vezzano in Venosta (Vezzan)	379	22	177	176	1	—	—	—	176
Distretto di Silandro.	157 160	5 040	25 043	24 434	609	1 483	1 293	190	25 917

Distretto di Tione.

Agrone	230	56	312	235	27	8	8	—	293
Andogno	84	55	221	220	1	78	38	40	298
Armo	700	68	302	300	2	5	1	4	305
Bersone	980	90	357	343	14	17	9	8	360
Bersone		65	251	241	10	15	7	8	256
Formino		25	106	102	4	2	2	—	104
Bleggio Inferiore	2 617	218	832	752	80	173	85	88	925
Comighello		42	153	140	13	31	21	10	171
Bono		45	149	146	3	35	7	28	181
Cares		55	239	198	41	42	24	18	240
Duvredo		51	178	160	18	39	21	18	199
Tignerone		25	113	108	5	26	12	14	134
Bleggio Superiore	3 266	504	2 005	1 978	27	315	224	91	2 293
Bivedo		52	222	222	—	35	33	2	257
Larido		55	256	254	2	23	19	4	277
Marazzone		45	199	199	—	14	2	12	213
Cavaione		23	83	83	—	9	5	4	92
Cavrasto		110	414	413	1	69	47	22	482
Marcè		7	19	19	—	1	—	1	20
Madice		49	173	171	2	44	32	12	215
Gallio		17	52	52	—	11	6	5	63
Santa Croce		15	122	100	22	2	2	—	102
Rango		72	249	249	—	56	41	15	305
Balbido		59	216	216	—	51	37	14	267
Bocenago	846	147	403	402	1	231	193	38	633

Segue: TAVOLA I.

Tione (Distretto).

COMUNI e Frazioni di censimento	Superficie del territorio comunale Ettari	Famiglie e Convi- venze	Popolazione presente (di fatto)			Popolazione temporaneamente assente			Popo- lazione resi- dente (legale)
			in complesso	con dimora		in com- plesso	che si trovava		
				abituale	occasio- nale		in altri Comuni del Regno	all'e- stero	
Bolbeno	1 248	112	331	324	7	133	105	28	457
Bollone	563	47	199	194	5	41	40	1	235
Bondo	1 068	145	643	612	31	84	54	30	696
Bondone	1 917	180	707	705	2	30	19	11	735
Bondone		116	442	440	2	24	15	9	464
Baitoni		64	265	265	—	6	4	2	271
Borzago	1 283	140	400	398	2	94	64	30	492
Breguzzo	3 512	203	642	615	27	206	118	88	821
Brione	946	70	256	240	16	18	4	14	258
Caderzone	1 865	164	549	546	3	256	209	47	802
Campo	1 809	179	826	821	5	76	59	17	897
Campo		50	204	201	3	30	23	7	231
Vigo Lomaso		79	354	353	1	28	20	8	381
Dasindo		50	268	267	1	18	16	2	285
Carisolo	2 475	136	510	486	24	44	32	12	530
Castello	1 113	171	587	544	43	147	27	120	691
Cimego	1 050	187	700	657	43	28	18	10	685
Cologna	300	86	264	251	13	101	18	83	352
Comano	1 616	188	795	790	5	58	40	18	848
Comano		59	242	240	2	29	18	11	269
Godenzo		56	237	237	—	19	15	4	256
Poia		73	316	313	3	10	7	3	323
Condino	3 380	373	1 475	1 330	145	169	30	139	1 499
Creto	121	91	383	326	57	26	12	14	352
Daone	15 796	182	707	685	22	72	11	61	757
Darè	115	64	221	221	—	30	27	3	251
Darzo	576	105	416	396	20	19	9	10	415
Dorsino	1 063	99	525	525	—	99	39	60	624

Segue: TAVOLA I.

Tione (Distretto).

COMUNI e Frazioni di censimento	Superficie del territorio comunale Ettari	Famiglie e Convi- venze	Popolazione presente (di fatto)			Popolazione temporaneamente assente			Popo- lazione resi- dente (legale)
			in complesso	con dimora		in com- plesso	che si trovava		
				abituale	occasio- nale		in altri Comuni del Regno	all'e- stero	
Fiavé	2 071	171	785	777	8	169	72	97	946
Fiavé		149	678	675	3	155	66	89	830
Ballino		22	107	102	5	14	6	8	116
Fisto	656	113	296	284	12	294	195	99	578
Giustino	4 022	114	453	448	5	94	39	55	542
Iavré	2 114	109	384	371	13	73	70	3	444
Lardaro	1 074	86	349	344	5	38	28	10	382
Lodrone	1 178	99	519	512	7	40	11	29	552
Lodrone		76	409	402	7	37	9	28	439
Riccomassimo		23	110	110	—	3	2	1	113
Lundo	727	62	277	276	1	9	2	7	285
Magasa	1 918	108	437	435	2	37	23	14	472
Magasa		94	363	361	2	35	22	13	396
Cadria		14	74	74	—	2	1	1	76
Massimeno	2 136	52	152	152	—	10	3	7	162
Moerna	554	53	223	216	7	34	20	14	250
Montagne	1 219	166	516	514	2	223	141	82	737
Larzana		71	215	214	1	85	56	29	299
Binio		55	151	150	1	96	57	39	246
Cort		40	150	150	—	42	28	14	192
Mortaso	5 133	187	529	527	2	434	264	170	961
Pelugo	2 287	95	383	360	23	41	40	1	401
Persone	431	25	92	90	2	5	5	—	95
Pinzolo	6 929	459	1 526	1 505	21	329	212	117	1 834
Por	903	87	311	262	49	8	6	2	270
Praso	981	125	626	500	126	9	6	3	509
Praso		115	586	460	126	9	6	3	469
Sevrer		10	40	40	—	—	—	—	40

Segue: TAVOLA I.

Tione (Distretto).

COMUNI e Frazioni di censimento	Superficie del territorio comunale Ettari	Famiglie e Convi- venze	Popolazione presente (di fatto)			Popolazione temporaneamente assente			Popo- lazione resi- dente (legale)
			in complesso	con dimora		in com- plesso	che si trovava		
				abituale	occasio- nale		in altri Comuni del Regno	all'e- stero	
Premione	109	54	193	191	2	58	10	48	249
Freore	437	88	309	290	19	58	49	9	348
Prezzo	381	118	392	372	20	121	28	93	493
Ràgoli	6 501	229	760	753	7	208	146	62	961
Roncone	2 944	391	1 719	1 691	28	127	50	77	1 818
Roncone		323	1 399	1 382	17	112	46	66	1 494
Fontanedo		68	320	309	11	15	4	11	324
San Lorenzo	6 192	288	1 353	1 346	7	253	99	154	1 599
Prato		34	153	148	5	35	12	23	183
Prusa		38	199	198	1	22	11	11	220
Glolo		32	132	132	—	20	3	17	152
Berghi		36	150	150	—	41	15	26	191
Porgnano		45	186	185	1	69	39	30	254
Senaso		31	154	154	—	35	7	28	189
Dolaso		40	213	213	—	19	11	8	232
Moline		32	166	166	—	12	1	11	178
Saone	907	94	286	285	1	192	116	76	477
Scelmo	669	73	308	305	3	68	35	33	373
Seo	206	64	273	272	1	16	15	1	288
Stènico	3 836	246	917	909	8	279	61	218	1 188
Storo	4 534	409	1 876	1 867	9	11	11	—	1 878
Strada	532	72	333	273	60	14	9	5	287
Strembo	3 821	165	384	374	10	346	293	53	720
Stumiaga	356	85	349	342	7	90	35	55	432
Stumiaga		36	140	133	7	37	19	18	170
Fàvrio		49	209	209	—	53	16	37	262
Tavodo	77	30	140	132	8	32	9	23	164

Segue: TAVOLA I

Tione-Trento (Distretto).

COMUNI e Frazioni di censimento	Superficie del territorio comunale Ettari	Famiglie e Convi- venze	Popolazione presente (di fatto)			Popolazione temporaneamente assente			Popo- lazione resi- dente (legale)
			in complesso	con dimora		in com- plesso	che si trovava		
				abituale	occasio- nale		in altri Comuni del Regno	all'e- stero	
Tione	2 421	583	2 242	2 201	41	255	169	86	2 456
Tione		396	1 507	1 480	27	196	115	81	1 676
Brevine		187	735	721	14	59	54	5	780
Turano	864	37	154	152	2	16	12	4	168
Verdesina	346	44	154	150	4	21	18	3	171
Vigo Rendena	451	106	340	336	4	111	96	15	447
Villa Banale	158	100	424	422	2	89	29	60	511
Villa Rendena	1 036	140	407	403	4	152	92	60	555
Zuclo	1 029	110	533	533	—	55	22	33	588
Zuclo		36	165	165	—	19	10	9	184
Giuglià		74	368	368	—	36	12	24	404
Distretto di Tione.	122 679	9 697	37 272	36 118	1 154	6 977	4 034	2 943	43 095

Distretto di Trento.

Albiano	999	171	840	840	—	99	65	34	939
Albiano		156	744	744	—	95	63	32	839
Barco		15	96	96	—	4	2	2	100
Baselga di Pinè	1 766	402	1 794	1 728	66	169	86	83	1 897
Baselga di Pinè		132	558	507	51	60	33	27	567
Ricaldo		33	150	139	11	13	8	5	152
Rizzolaga		79	387	384	3	26	15	11	410
Sternigo		44	203	203	—	12	6	6	215
Tresilla		114	496	495	1	58	24	34	553
Baselga di Vezzano	239	54	232	227	5	14	10	4	241
Bedollo	2 746	378	1 612	1 571	41	138	52	86	1 709
Bedollo		153	629	626	3	81	28	53	707
Piazzo		84	403	399	4	16	13	3	415
Brusago		80	333	333	—	21	6	15	354
Regnana		61	247	213	34	20	5	15	233

Segue: TAVOLA I.

Trento (Distretto).

COMUNI e Frazioni di censimento	Superficie del territorio comunale Ettari	Famiglie e Convi- venze	Popolazione presente (di fatto)			Popolazione temporaneamente assente			Popo- lazione resi- dente (legale)
			in complesso	con dimora		in com- plesso	che si trovava		
				abituale	occasio- nale		in altri Comuni del Regno	all'e- stero	
Càdine	727	137	566	562	4	8	7	1	570
Calavino	1 195	270	1 336	1 279	57	58	42	16	1 337
Calavino		218	985	934	51	50	39	11	984
Sarche di Calavino		52	351	345	6	8	3	5	353
Canezza	155	120	531	529	2	20	12	8	549
Castagné	591	135	778	766	12	26	23	3	792
San Vito		76	411	409	2	23	22	1	432
Santa Caterina		59	367	357	10	3	1	2	360
Cavèdine	3 832	568	2 772	2 768	4	288	160	128	3 056
Cavèdine		251	1 160	1 157	3	149	83	66	1 306
Vigo di Cavèdine		146	793	792	1	83	49	34	875
Stravino		90	424	424	—	35	17	18	459
Brusino		81	395	395	—	21	11	10	416
Cembra	1 697	358	1 577	1 574	3	109	97	12	1 683
Ciago	537	55	238	238	—	14	8	6	252
Civezzano	1 551	551	2 751	2 726	25	89	80	9	2 815
Civezzano		191	936	913	23	25	24	1	938
Garzano		34	157	157	—	3	3	—	160
Orzano		31	162	162	—	—	—	—	162
Seregnano		30	160	160	—	2	2	—	162
Cogatti		15	60	60	—	5	5	—	65
Bampi		18	87	87	—	4	4	—	91
Roverè		11	60	60	—	—	—	—	60
Torchio		43	231	231	—	10	8	2	241
Sille		13	55	55	—	2	2	—	57
Sant'Agnese		39	178	178	—	9	9	—	187
Mazzanigo		30	159	157	2	2	2	—	159
Barbaniga		27	133	133	—	6	6	—	139
Penedallo		11	61	61	—	5	5	—	66
Bosco		38	193	193	—	10	7	3	203
Magnago		10	54	54	—	3	1	2	57
Campagnago		4	24	24	—	2	1	1	26
Fratte		6	41	41	—	1	1	—	42

Segue : TAVOLA 1

Trento (Distretto).

COMUNI e Frazioni di censimento	Superficie del territorio comunale Ettari	Famiglie e Convi- venze	Popolazione presente (di fatto)			Popolazione temporaneamente assente			Popo- lazione resi- dente (legale)
			in complesso	con dimora		in com- plesso	che si trovava		
				abituale	occasio- nale		in altri Comuni del Regno	all'e- stero	
Cognola	1 329	489	2 536	2 444	92	5	4	1	2 449
Cognola		215	1 032	955	77	—	—	—	955
Martignano		131	709	701	8	5	4	1	706
Montevaccino		19	121	120	1	—	—	—	120
Tavernaro		63	369	363	6	—	—	—	363
Villamontagna		61	305	305	—	—	—	—	305
Costasavina	238	91	386	385	1	36	36	—	421
Còvelo	1 108	82	322	314	8	83	57	26	397
Faèdo	1 029	140	738	734	4	19	19	—	753
Falèsina	450	24	93	91	2	20	19	1	111
Fàver	942	171	814	800	14	93	59	34	893
Fierozzo	1 794	149	732	716	16	51	22	29	767
San Felice		87	423	409	14	38	19	19	447
San Francesco		62	309	307	2	13	3	10	320
Fornace	724	157	815	797	18	104	82	22	901
Fornace		144	738	722	16	94	72	22	816
Santo Stefano		13	77	75	2	10	10	—	85
Frassilongo	1 671	137	655	654	1	44	24	20	698
Frassilongo		67	324	324	—	29	16	13	353
Roveda		70	331	330	1	15	8	7	345
Fraveggio	703	112	489	484	5	52	30	22	536
Fraveggio		61	232	232	—	38	22	16	270
Santa Massenza		51	257	252	5	14	8	6	266
Gardolo al Piano	846	523	2 866	2 843	23	38	32	6	2 881
Gardolo		337	1 731	1 717	14	29	23	6	1 746
Spini		23	154	154	—	1	1	—	155
Ghiaie		36	206	205	1	2	2	—	207
Lamur		15	99	99	—	1	1	—	100
Roncafort		64	399	395	4	1	1	—	396
Canova		33	196	196	—	4	4	—	200
Melta		15	81	77	4	—	—	—	77

Segue: TAVOLA I

Trento (Distretto).

COMUNI e Frazioni di censimento	Superficie del territorio comunale Ettari	Famiglie e Convi- venze	Popolazione presente (di fatto)			Popolazione temporaneamente assente			Popo- lazione resi- dente (legale)
			in complesso	con dimora		in com- plesso	che si trovava		
				abituale	occasio- nale		in altri Comuni del Regno	all'e- stero	
Giovo	2 114	476	2 455	2 434	21	158	134	24	2 592
Verla		144	699	692	7	52	46	6	744
Palù		137	731	731	—	19	19	—	750
Ville di Giovo		98	429	422	7	36	28	8	458
Ceola		47	253	248	5	22	17	5	270
Mosana		25	177	177	—	16	11	5	193
Valternigo		25	166	164	2	13	13	—	177
Gràuno	730	82	289	289	—	50	30	20	339
Grumès	1 078	180	750	740	10	111	94	17	851
Ischia	650	124	615	614	1	52	49	3	666
Lasino	1 688	291	1 272	1 259	13	128	93	35	1 387
Lasino		190	811	804	7	92	63	29	896
Madruzzo		37	130	128	2	18	12	6	146
Masi di Lasino		45	250	250	—	7	7	—	257
Sarche di Lasino		19	81	77	4	11	11	—	88
Lavis	1 266	798	3 657	3 604	53	107	95	12	3 711
Lavis		571	2 450	2 422	28	60	52	8	2 482
Pressano		104	507	490	17	26	25	1	516
Nave San Felice		50	232	228	4	13	11	2	241
Sorni		73	468	464	4	8	7	1	472
Lisignago	716	138	568	563	5	64	51	13	627
Lon	437	30	124	124	—	11	7	4	135
Lona-Lasès	1 140	165	691	688	3	160	99	61	843
Lona		86	358	356	2	85	46	39	441
Lasès		79	333	332	1	75	53	22	407
Madrano	304	108	500	486	14	21	17	4	507
Madrano		82	369	357	12	19	15	4	376
Cirè		26	131	129	2	2	2	—	131
Margone	238	26	151	150	1	11	10	1	161

Segue: TAVOLA I

Trento (Distretto).

COMUNI e Frazioni di censimento	Superficie del territorio comunale Ettari	Famiglie e Convi- venze	Popolazione presente (di fatto)			Popolazione temporaneamente assente			Popo- lazione resi- dente (legale)
			in complesso	con dimora		in com- plesso	che si trovava		
				abituale	occasio- nale		in altri Comuni del Regno	all'e- stero	
Mattarello	1 642	492	2 525	2 484	41	63	60	3	2 547
Mattarello		311	1 551	1 521	30	46	44	2	1 567
Acquaviva		65	371	363	8	4	4	—	367
Novaline		75	432	430	2	4	4	—	434
Valsorda		41	171	170	1	9	8	1	179
Meàno	1 571	457	2 123	2 108	15	79	70	9	2 187
Meàno		139	617	612	5	26	24	2	638
Vigo Meano		119	554	553	1	19	15	4	572
Cortesano		52	225	225	—	4	2	2	229
Gazzadina		59	264	263	1	7	7	—	270
San Lazzaro		55	263	258	5	11	10	1	269
Gardolo di Mezzo		33	200	197	3	12	12	—	209
Miòla	2 318	365	1 816	1 791	25	227	102	125	2 018
Miòla		150	620	616	4	107	46	61	723
Montagnaga		101	601	586	15	64	38	26	650
Faida		71	367	367	—	20	8	12	387
Vigo		43	228	222	6	36	10	26	258
Nogaré	147	88	443	443	—	16	10	6	459
Padergnone	359	93	420	405	15	26	23	3	431
Palù	1 672	91	369	369	—	44	3	41	413
Pergine	1 167	934	4 605	4 544	61	231	209	22	4 775
Pergine		728	3 635	3 578	57	184	172	12	3 762
Zivignago		102	482	481	1	38	31	7	519
Masetti		40	194	192	2	4	2	2	196
Assizzi		27	126	126	—	2	1	1	128
Fornaci		16	79	79	—	2	2	—	81
Fontanabotte		6	17	17	—	—	—	—	17
Vallar		4	21	21	—	—	—	—	21
Fornaselle		6	25	25	—	—	—	—	25
Sacchi		5	26	25	1	1	1	—	26
Povo	1 547	444	2 272	2 257	15	39	36	3	2 296
Povo		139	664	658	6	7	4	3	665
Gabbiòlo		47	295	291	4	7	7	—	298

Segue: TAVOLA I.

Trento (Distretto).

COMUNI e Frazioni di censimento	Superficie del territorio comunale Ettari	Famiglie e Convi- venze	Popolazione presente (di fatto)			Popolazione temporaneamente assente			Popo- lazione resi- dente (legale)
			in complesso	con dimora		in com- plesso	che si trovava		
				abituale	occasio- nale		in altri Comuni del Regno	all'e- stero	
Segue: <i>Povo.</i>									
Oltrecastello		84	462	460	2	17	17	—	477
Salè		97	443	442	1	5	5	—	447
Sprè		77	408	406	2	3	3	—	409
Ranzo	625	86	422	422	—	31	20	11	453
Ravina	1 185	162	965	963	2	10	10	—	973
Ravina		135	766	764	2	8	8	—	772
Belvedere		27	199	199	—	2	2	—	201
Romagnano	530	125	627	623	4	15	15	—	638
Roncogno	300	76	349	348	1	10	8	2	358
San Michele	314	182	835	721	114	34	34	—	755
Sant'Orsola	1 266	156	743	731	12	79	23	56	810
Sardagna	867	162	776	757	19	21	5	16	778
Segonzano	1 902	352	1 490	1 477	13	58	48	10	1 535
Stedro		73	323	320	3	8	7	1	328
Sabiòn		41	161	160	1	8	8	—	168
Saletto		39	169	167	2	14	11	3	181
Teàio		32	162	161	1	2	2	—	163
Valcava		38	146	145	1	1	1	—	146
Gresta		37	149	149	—	18	14	4	167
Gaggio		15	66	66	—	1	1	—	67
Quaras		19	78	77	1	1	1	—	78
Piazzo		44	160	158	2	5	3	2	163
Parlo		14	76	74	2	—	—	—	74
Serso	272	86	417	407	10	20	14	6	427
Sevignano	175	48	231	230	1	2	2	—	232
Sopramonte	2 423	288	1 412	1 406	6	46	14	32	1 452

Segue: TAVOLA I.

Trento (Distretto).

COMUNI e Frazioni di censimento	Superficie del territorio comunale Ettari	Famiglie e Convi- venze	Popolazione presente (di fatto)			Popolazione temporaneamente assente			Popo- lazione resi- dente (legale)
			in complesso	con dimora		in com- plesso	che si trovava		
				abituale	occasio- nale		in altri Comuni del Regno	all'e- stero	
Sovè	1 468	356	1 403	1 397	6	169	148	21	1 566
Sovè		190	683	682	1	74	66	8	756
Montesovè		87	387	387	—	38	34	4	425
Piscine		79	333	328	5	57	48	9	385
Susà	558	181	907	895	12	21	19	2	916
Tenna	314	174	819	816	3	26	22	4	842
Terlago	2 595	240	971	951	20	136	87	49	1 087
Trento	1 844	8 621	35 130	31 414	3 716	746	677	69	32 160
Valda	609	123	445	444	1	88	50	38	532
Vezzano	647	194	846	837	9	84	57	27	921
Viarago	769	175	897	889	8	42	29	13	931
Viarago		123	643	637	8	30	21	9	665
Mala		52	254	254	—	12	8	4	266
Vigalzano	565	214	904	878	26	51	45	6	929
Vigalzano		59	266	251	15	13	13	—	264
Casalino		38	164	162	2	14	14	—	176
Brazzaniga		28	101	99	2	—	—	—	99
Canzolino		61	261	254	7	16	10	6	270
Bus		20	78	78	—	6	6	—	84
Guarda		8	34	34	—	2	2	—	36
Vignola	742	40	222	222	—	13	12	1	235
Vigolo-Baselga	306	98	459	445	14	39	33	6	484
Vigolo-Vattaro	2 067	308	1 419	1 415	4	175	113	62	1 590
Villazzano	738	314	1 540	1 504	36	14	13	1	1 518
Distretto di Trento.	70 734	23 417	105 347	100 614	4 733	5 105	3 716	1 389	105 719
Totale Venezia-Tridentina.	1 428 305	144 141	647 703	625 922	21 781	43 788	30 539	13 249	669 710

TAVOLA II.

Popolazione presente dei singoli Centri e delle case sparse
nei Comuni, nelle Frazioni di censimento, nei Distretti e nella Regione.

Altimetria dei Centri e delle Frazioni di Censimento.

AVVERTENZE. — A differenza dei dati della Tav. I di prevalente carattere statistico, tutti riferentisi a ripartizioni territoriali (Comuni e Frazioni di Censimento) nettamente delimitate, i dati della Tav. II di prevalente carattere geografico, si riferiscono ai singoli Centri o gruppi di popolazione, per ognuno dei quali si dà, oltre la popolazione presente, l'altimetria, nelle indicazioni ricavate dalle tavolette della Carta topografica d'Italia al 25 000 o al 50 000, e rivedute dall'Istituto Geografico Militare.

Per collegare peraltro il contenuto di questa tavola con quello della Tav. I si è aggiunta, di fronte al Centro che dà nome alla frazione di censimento, la indicazione della popolazione censita nelle case sparse di tutta la frazione, cosicchè nei casi in cui una frazione è divisa in più centri, la somma della popolazione di questi centri, (compreso quello che dà il nome alla frazione) con la popolazione delle case sparse, dà il totale della popolazione della frazione riportato nella Tav. I.

La identificazione dei singoli centri è stata fatta sulle notizie fornite dai Comuni in apposito modello di censimento e sulle speciali notazioni dei nomi di località segnate sui fogli di famiglia, messe a confronto con le segnalazioni delle tavolette topografiche già ricordate.

E' opportuno avvertire che, essendosi rilevati per la prima volta nell'attuale censimento i singoli Centri, si è sostituita alla consueta espressione generica e complessiva di *popolazione agglomerata*, (in contrapposto a quella di *popolazione in case sparse*), quella di *popolazione dei centri* classificata secondo la importanza demografica diversa dei centri stessi. (Vedasi prospetto a pag. XII).

**Popolazione presente dei singoli Centri e delle case sparse
nei Comuni, nelle Frazioni di censimento, nei Distretti e nella Regione.**

Altimetria dei Centri e delle Frazioni di censimento.

Ampezzo-Bolzano (Distretto).

COMUNI Frazioni di censimento e Centri (a)	Altimetria metri	Popolazione presente		COMUNI Frazioni di censimento e Centri	Altimetria metri	Popolazione presente	
		dei singoli Centri	delle case sparse			dei singoli Centri	delle case sparse
		abitanti				abitanti	
<i>Distretto di Ampezzo.</i>				Colle di Santa Lucia.	—	331	322
Ampezzo	—	3 192	151	Colle di Santa Lucia	1 453	—	322
Ampezzo	1 224	—	151	<i>Villagrande</i>	1 453	155	—
<i>Cortina</i>	1 224	777	—	<i>Piano</i>	1 360	69	—
<i>Bigontina</i>	1 228	265	—	<i>Posàz</i>	1 805	107	—
<i>Cojanna</i>	1 200	96	—	Livinallongo	—	1 010	950
<i>Manaigo</i>	1 150	32	—	Livinallongo	—	—	950
<i>Zuèl</i>	1 153	198	—	<i>Pieve di Livinallongo</i>	1 465	121	—
<i>Acquabona</i>	1 110	38	—	<i>Arabba</i>	1 602	149	—
<i>Salièto</i>	1 123	58	—	<i>Soraruàz</i>	1 405	59	—
<i>Campo</i>	1 127	60	—	<i>Ornella</i>	1 484	52	—
<i>Crìgues</i>	1 125	75	—	<i>Cherz</i>	1 633	85	—
<i>Mortisa</i>	1 242	79	—	<i>Varda</i>	1 658	48	—
<i>Col</i>	1 322	98	—	<i>Coutrin</i>	1 657	38	—
<i>Lacedèl</i>	1 325	89	—	<i>Salesèi</i>	1 450	103	—
<i>Val</i>	1 314	119	—	<i>Larzonei</i>	1 581	44	—
<i>Gillardòn</i>	1 300	79	—	<i>Andràz</i>	1 413	224	—
<i>Ronco</i>	1 230	139	—	<i>Corte</i>	1 602	87	—
<i>Cadelverzo</i>	1 306	60	—	Distretto di Ampezzo	—	4 533	1 423
<i>Cadìn</i>	1 274	69	—	<i>Distretto di Bolzano.</i>			
<i>Verra</i>	1 261	58	—	Appiano (Eppan)	—	4 174	2 142
<i>Chiave</i>	1 305	131	—	San Michele (St. Mi- chael)	411	1 181	1 401
<i>Maiòn</i>	1 240	236	—	<i>Pigend</i>	444	239	—
<i>Verocài</i>	1 270	61	—	<i>Cornaiano (Girlan)</i>	435	1 249	344
<i>Grava</i>	1 260	54	—				
<i>Alverà</i>	1 335	163	—				
<i>Staulìn</i>	1 375	58	—				
<i>Pecòl</i>	1 285	100	—				

(a) — I nomi in carattere *tondo* corrispondono alle singole frazioni di censimento della Tavola I: quando la frazione ha un centro abitato dello stesso nome la popolazione di questo centro è indicata nella seconda colonna del prospetto, e nella terza è riportata la popolazione sparsa dell'intera frazione. Gli altri centri abitati sono indicati di seguito, frazione per frazione, subito dopo il nome della frazione di cui fanno parte, in carattere *corsivo*. Così ad esempio, *Cortina* è un centro della frazione di Ampezzo.

Segue: TAVOLA II.

Bolzano (Distretto).

COMUNI Frazioni di censimento e Centri (a)	Altimetria metri	Popolazione presente		COMUNI Frazioni di censimento e Centri	Altimetria metri	Popolazione presente	
		dei singoli Centri	delle case sparse			dei singoli Centri	delle case sparse
		abitanti				abitanti	
Segue: Appiano.							
<i>Colterrenzio (Schreck- lich)</i>	474	297	—	Brie (<i>Preien</i>)	655	—	57
San Paolo (<i>St. Pauls</i>) .	389	897	397	Prato all'Isarco (<i>Blu- mau</i>)	340	152	8
<i>Missian</i>	390	311	—	Castelrotto (<i>Kastelruth</i>) .	—	2 846	631
Barbiano (<i>Barbian</i>) . .	—	674	441	Castelrotto (<i>Kastelruth</i>)	1 095	895	104
Barbiano (<i>Barbian</i>) . .	836	223	346	Siüsi (<i>Seis</i>)	998	445	82
Sant'Ingenüino (<i>Sau- bach</i>)	799	166	95	San Valentino (<i>St. Va- lentin</i>)	1 114	337	32
<i>Colma (Kollmann)</i> . .	500	285	—	San Vigilio (<i>St. Vigil</i>) .	798	134	—
Bolzano (<i>Bozen</i>)	—	24 402	913	Sant'Oswaldo (<i>Oswald</i>) .	743	205	—
Bolzano (<i>Bozen</i>)	262	22 659	913	Tisana (<i>Tisens</i>)	925	124	54
<i>Rencio (Rentsch)</i> . . .	300	1 096	—	Tagusa (<i>Tagusens</i>) . . .	932	68	60
<i>Santa Maddalena</i>	369	229	—	San Michele (<i>St. Michael</i>)	1 282	268	—
<i>Santa Giustina</i>	340	223	—	Bulla (<i>Pufels</i>)	1 481	122	—
<i>Coste (Leitach)</i>	450	195	—	Rüncadiz (<i>Runggaditsch</i>)	1 275	248	—
Bronzölo (<i>Branzoll</i>) . .	236	1 293	179	Surèghes (<i>Überwasser</i>) .	1 300	—	299
Caldaro (<i>Kaltern</i>) . . .	—	4 651	287	Cauria (<i>Gfrill</i>)	1 329	43	74
Caldaro (<i>Kaltern</i>) . . .	523	1 650	95	Chiusa all'Isarco (<i>Klau- sen</i>)	520	904	—
Villa di mezzo (<i>Mitter- dorf</i>)	495	1 094	26	Cortaccia (<i>Kurtatsch</i>) .	—	1 277	669
San Nicolò (<i>St. Niko- laus</i>)	569	676	16	Cortaccia (<i>Kurtatsch</i>) .	333	604	28
Sant'Antonio (<i>St. Anton</i>)	523	612	—	Rein	—	—	346
Pianezza di Sopra (<i>Ober- planitzing</i>)	504	275	—	Ronco (<i>Rungg</i>)	320	102	—
Pianezza di Sotto (<i>Un- terplanitzing</i>)	436	82	19	Niclar (<i>Entiklar</i>)	260	104	120
Calstelvecchio (<i>Alten- burg</i>)	615	104	4	Penone (<i>Penon</i>)	599	306	76
S. Giuseppe al Lago (<i>St. Josef am See</i>) . . .	231	158	127	Corona (<i>Graun</i>)	793	157	71
Carnedo (<i>Karneid</i>) . . .	—	1 315	251	Favogna di Sopra (<i>Ober- fennberg</i>)	1 163	4	28
Carnedo (<i>Karneid</i>) . . .	512	208	29	Cortina (<i>Kurtinig</i>) . . .	213	337	28
Cardano (<i>Kardaun</i>) . . .	290	287	33	Egna (<i>Neumarkt</i>)	—	1 908	679
San Valentino in Campo (<i>Gummer</i>)	1 117	334	25	Egna	213	1 323	576
Collepietra (<i>Steinegg</i>) .	820	334	99	<i>Villa d'Egna</i>	226	190	—
				Laghetti (<i>Laag</i>)	216	395	103
				Favogna di Sotto (<i>Un- terfennberg</i>)	1 075	28	91

Segue: TAVOLA II.

Bolzano (Distretto).

COMUNI Frazioni di censimento e Centri (a)	Altimetria metri	Popolazione presente		COMUNI Frazioni di censimento e Centri	Altimetria metri	Popolazione presente	
		dei singoli Centri	delle case sparse			dei singoli Centri	delle case sparse
		abitanti				abitanti	
Fie (Völs)	—	898	748	Lazfòns (Latzfons) . . .	—	395	839
Fie di Sotto (<i>Untervöls</i>)	880	227	76	Lazfòns (<i>Latzfons</i>) . . .	1 160	245	587
Fie di Sopra (<i>Obervöls</i>)	894	209	—	Verdignes (<i>Verdings</i>) . .	961	150	252
Ùmes (<i>Ums</i>)	932	142	26	Magré (Margreid)	243	699	167
Prèsule (<i>Prosel</i>)	874	—	186	Méltina (Mölten)	—	579	389
San Costantino (<i>St. Konstantin</i>)	914	—	273	Méltina (<i>Mölten</i>)	1 140	197	254
Santa Caterina (<i>St. Katharina</i>)	850	—	127	Salonetto (<i>Schlaneid</i>) . .	1 161	153	59
Aica (<i>Aicha</i>)	876	183	45	Frassineto (<i>Verschneid</i>)	1 104	229	76
Prato all' Isarco (<i>Blumau</i>)	327	137	15	Montagna (Montan) . . .	—	852	404
Funès (Villnöss)	—	451	709	Montagna (<i>Montan</i>) . . .	497	612	46
San Valentino (<i>St. Valentin</i>)	1 159	—	209	Gleno (<i>Glen</i>)	550	96	157
San Pietro (<i>St. Peter</i>) . .	1 151	351	59	Doladizza (<i>Kalditsch</i>) . .	700	—	145
Santa Maddalena (<i>St. Magdalena</i>)	1 339	—	310	Pinzano (<i>Pinzon</i>)	421	102	56
Colle (<i>Coll</i>)	1 569	—	111	Casignano (<i>Gschnon</i>) . . .	948	42	—
San Giacomo (<i>St. Jakob</i>)	1 288	100	20	Nova Levante (Welschnojen)	1 182	926	110
Gries di Bolzano	—	6 084	1 413	Nova Ponente (Deutschnojen)	—	547	1 974
Gries di Bolzano (<i>Gries</i>)	262	3 876	1 413	Nova Ponente (<i>Deutschnojen</i>)	1 357	247	1 140
San Quirico (<i>St. Quirain</i>)	254	1 445	—	Pontenova (<i>Birchabrugg</i>)	877	29	—
San Maurizio (<i>Moritzing</i>)	269	763	—	San Floriano (<i>Eggenthal</i>)	1 126	169	571
Gudón (Gufidavn)	730	145	173	Monte San Pietro (<i>Petersberg</i>)	1 389	102	263
Laión (Lajen)	—	1 193	743	Ora (Auer)	263	1 505	130
Laión (<i>Lajen</i>)	1 093	494	743	Ortisei (St. Ulrich) . . .	1 234	998	970
Scòves (<i>Tschövas</i>)	1 217	98	—	Ponte all' Isarco (Waidbruck)	474	121	63
Albiòns	887	253	—	Renón (Ritten)	—	1 856	1 618
Tanursa (<i>Tanirs</i>)	1 182	52	—	Campodazzo (<i>Atzwang</i>) . .	800	314	—
San Pietro (<i>St. Peter</i>) . .	1 210	296	—	Collalbo (<i>Klobenstein</i>) . .	1 156	367	306
Láives (Leifers)	—	2 675	584	Longomosso (<i>Lengmoos</i>)	1 164	217	266
Láives (<i>Leifers</i>)	258	1 756	345				
Costa Montelargo (<i>Seil in Breitenberg</i>)	868	—	239				
San Giacomo (<i>St. Jakob</i>)	278	919	—				

Segue: TAVOLA II.

Bolzano-Borgo (Distretto).

COMUNI Frazioni di censimento e Centri (a)	Altimetria metri	Popolazione presente		COMUNI Frazioni di censimento e Centri	Altimetria metri	Popolazione presente	
		dei singoli Centri	delle case sparse			dei singoli Centri	delle case sparse
		abitanti				abitanti	
Segue: <i>Renón.</i>							
Longostagno (<i>Lengstein</i>)	972	127	398	Valdagno (<i>Aldein</i>) . . .	—	333	750
Villa di Bolzano (<i>Oberbozen</i>)	1 193	400	—	Valdagno (<i>Aldein</i>) . . .	1 225	202	622
Auna di Sotto (<i>Unterinn</i>)	904	431	648	Redagno (<i>Radein</i>) . . .	1 555	131	128
Salorno (<i>Salurn</i>)	226	1 709	773	Vanga (<i>Wangen</i>)	—	510	206
San Genesio (<i>Jenesien</i>) .	—	362	1 127	Vanga (<i>Wangen</i>)	1 081	243	101
San Genesio (<i>Jenesien</i>)	1 087	152	721	Auna di Sopra (<i>Oberinn</i>)	1 300	267	—
Avigna di mezzo (<i>Afing</i>)	862	210	406	Castello (<i>Sill</i>)	528	—	105
Santa Cristina in Gardena				Velasio (<i>Flaas</i>)	1 354	137	61
(<i>St. Christina</i>)	1 425	354	500	Velturmo (<i>Feldthurns</i>) . .	851	221	952
Sarentino (<i>Sarnthal</i>) . .	—	1 314	2 737	Villandro (<i>Villanders</i>) . .	—	458	1 300
Sarentino (<i>Sarnthal</i>) . .	961	1 033	2 737	Villandro (<i>Villanders</i>) .	880	89	1 300
<i>Campolasta (Astfeld)</i> .	1 021	123	—	<i>San Maurizio</i>	774	74	—
<i>Villa di Sarentino</i>				<i>San Valentino</i>	950	295	—
(<i>Nordheim</i>)	999	158	—	Distretto di Bolzano . .	—	74 377	27 991
Selva in Gardena (<i>Wolkenstein</i>)	1 567	360	552	<i>Distretto di Borgo.</i>			
Terlano (<i>Terlan</i>)	—	1 581	384	Bieno	—	951	73
Terlano (<i>Terlan</i>)	248	532	61	Bieno	806	855	—
Settequerce (<i>Siebeneich</i>)	264	266	65	Casetta	773	96	73
Chiusa (<i>Klaus</i>)	250	111	109	Borgo	—	5 317	525
Novale (<i>Kreut</i>)	270	368	93	Borgo	390	4 790	406
Vilpiano (<i>Vilpian</i>)	264	304	56	Olle	433	527	119
Terméno (<i>Tramin</i>) . . .	—	2 543	126	Bosentino	—	690	76
Terméno (<i>Tramin</i>)	276	2 364	126	Bosentino	688	446	38
<i>Sella (Söll)</i>	431	179	—	Migazzone	680	244	38
Tires (<i>Tiers</i>)	1 028	98	670	Calcerànica	465	640	22
Tisa (<i>Theis</i>)	—	248	168	Caldonazzo	—	2 008	187
Tisa (<i>Theis</i>)	963	193	168	Caldonazzo	490	1 848	187
<i>Nava (Nafen)</i>	794	55	—	<i>Lòchece</i>	475	83	—
Vàdena (<i>Pfatten</i>)	243	373	266	<i>Brenta</i>	454	77	—

Segue: TAVOLA II.

Borgo (Distretto).

COMUNI Frazioni di censimento e Centri (a)	Altimetria metri	Popolazione presente		COMUNI Frazioni di censimento e Centri	Altimetria metri	Popolazione presente	
		del singoli Centri	delle case sparse			dei singoli Centri	delle case sparse
		abitanti				abitanti	
Carzano	428	307	141	Gaspari	1 220	153	—
Casotto	427	283	—	Gionghi	1 170	175	75
Castelnuovo	358	771	229	Magrè	1 280	150	—
Castel Tesino	—	2 185	314	Masetti	1 160	85	—
Castel Tesino	900	1 751	—	Lèvico	—	6 220	489
Lissa	852	103	104	Lèvico	506	4 546	99
Coronini	875	25	85	Selva	502	753	25
Roa	857	147	27	Campiello	493	—	151
Telliba	800	44	—	Barco	465	660	74
Zuna	950	—	84	Santa Giuliana	500	261	34
Cainari	890	115	14	Quaere	475	—	106
Centa	—	268	665	Luserna	—	856	—
Centa	833	—	665	Luserna	1 333	622	—
Campregheri	782	98	—	Tezze	1 260	234	—
Valle	675	95	—	Novaledo	—	817	138
Chiesa	833	75	—	Novaledo	470	526	34
Cinte Tesino	852	643	165	Marter	421	162	—
Grigno	—	2 333	729	Valle	560	85	47
Grigno	263	1 248	729	Oltre Brenta	450	44	57
Selva	350	57	—	Ospedaletto	342	747	142
Belvedere	260	118	—	Pedemonte	—	834	8
Tezze	234	825	—	Carotte	517	222	—
Pianello	217	145	—	Ciechi	509	127	8
Invan-Fracena	—	437	65	Longhi	475	221	—
Fracena	506	306	28	Scälzeri	450	264	—
Ivano	475	131	37	Pieve Tesino	892	1 304	89
Lavarone	—	1 206	409	Roncegno	—	2 161	1 464
Bertoldi	1 194	213	—	Roncegno	505	1 310	218
Cappella	1 170	58	123	Monte di Mezzo	977	—	447
Longhi	1 200	133	—	Postai	700	96	—
Oseli	1 110	88	—	Marter	421	692	348
Chiesa	1 171	151	211	Santa Brigida	532	63	451

Segue: TAVOLA II.

Borgo-Bressanone (Distretto).

COMUNI Frazioni di censimento e Centri (a)	Altimetria metri	Popolazione presente		COMUNI Frazioni di censimento e Centri	Altimetria metri	Popolazione presente	
		dei singoli Centri	delle case sparse			dei singoli Centri	delle case sparse
		abitanti				abitanti	
Ronchi di Valsugana . . .	776	34	661	Flères (<i>Pflersch</i>)	—	81	544
Samone	651	642	—	Flères (<i>Pflersch</i>)	1 245	—	544
Scurelle	384	651	354	Boden	1 245	81	—
Spera	557	426	178	Fúndoles (<i>Pfunders</i>)	1 159	—	539
Strigno	—	1 544	414	Lusón (<i>Lüsen</i>)	971	356	747
Strigno	461	1 284	414	Maranza in Pusteria (<i>Meransen</i>)	1 414	10	422
Tomasselli	550	260	—	Mareta (<i>Mareit</i>)	—	68	557
Telve	534	1 321	529	Mareta (<i>Mareit</i>)	1 032	68	274
Telve di Sopra	625	545	66	Ridanna di fuori (<i>Aus- serridnaun</i>)	1 100	—	283
Torcegno	—	784	192	Mezzaselva all' Isarco (<i>Mittewald</i>)	—	1 121	143
Torcegno	779	483	172	Mezzaselva (<i>Mittewald</i>)	801	151	22
Campestrini	788	222	20	Fortezza (<i>Franzensfeste</i>)	742	871	38
Castagnè	665	79	—	Prà di Sopra (<i>Oberau</i>)	767	55	5
Vattaro	680	491	111	Granito (<i>Grasstein</i>)	867	44	78
Vill' Agnedo	—	847	110	Millan-Sarnes (<i>Milland- Sarns</i>)	—	291	468
Villa	386	396	—	Millan (<i>Milland</i>)	642	210	423
Agnedo	351	451	110	Sarnes (<i>Sarns</i>)	599	81	45
Distretto di Borgo	—	38 328	8 545	Monteponente (<i>Pfeffers- berg</i>)	—	181	492
				Tiles (<i>Tils</i>)	833	67	99
				Pinzago (<i>Pinzagen</i>)	804	79	85
				Scezze (<i>Tschötsch</i>)	706	35	88
				Mara (<i>Mahr</i>)	560	—	75
				Teceligna (<i>Tötschling</i>)	915	—	88
				Perara (<i>Pairedorf</i>)	759	—	57
				Múles (<i>Mauls</i>)	—	342	166
				Múles (<i>Mauls</i>)	940	278	166
				Rizzòlo (<i>Ritzeil</i>)	1 498	64	—
				Noci (<i>Natz</i>)	—	612	481
				Noci (<i>Natz</i>)	891	320	—

Distretto di Bressanone.

Albés (<i>Albeins</i>)	617	215	90				
Bressanone (<i>Brixen</i>)	—	5 168	1 677				
Bressanone (<i>Brixen</i>)	559	4 853	1 677	Múles (<i>Mauls</i>)	—	342	166
Castello	580	315	—	Múles (<i>Mauls</i>)	940	278	166
Colle Isarco (<i>Gossensass</i>)	1 098	618	52	Rizzòlo (<i>Ritzeil</i>)	1 498	64	—
Éóres (<i>Afers</i>)	1 505	17	421	Noci (<i>Natz</i>)	—	612	481
				Noci (<i>Natz</i>)	891	320	—

Segue: TAVOLA II.

Bressanone (Distretto).

COMUNI Frazioni di censimento e Centri (a)	Altimetria metri	Popolazione presente		COMUNI Frazioni di censimento e Centri	Altimetria metri	Popolazione presente	
		dei singoli Centri	delle case sparse			dei singoli Centri	delle case sparse
		abitanti				abitanti	
Segue: <i>Noci.</i>							
Fiumes (<i>Viims</i>)	891	56	26	<i>Cleran</i>	851	79	—
Rasa (<i>Raas</i>)	829	110	84	<i>Meluno</i>	894	218	—
Elvas	814	126	—	San Leonardo (<i>St. Leonhard</i>)	1 095	169	233
Costa d'Elvas (<i>Kranebitten</i>)	643	—	371	<i>Bagni Castelliere</i>	1 040	47	—
Novacella (<i>Neustift</i>)	—	792	166	San Valentino al Brennero (<i>Brenner</i>)	—	406	205
Novacella (<i>Neustift</i>)	590	336	100	Brennero (<i>Brenner</i>)	1 375	406	23
Riol (<i>Riol</i>)	1 182	456	66	Ponticolo (<i>Pontigl</i>)	1 211	—	182
Prati (<i>Wiesen</i>)	—	370	411	Scale (<i>Schalders</i>)	1 166	—	303
Prati (<i>Wiesen</i>)	948	252	—	Scáves (<i>Schabs-Aicha</i>)	—	289	190
Avenes (<i>Afens</i>)	1 249	—	218	Scáves (<i>Schabs</i>)	772	203	40
Fláines (<i>Flains</i>)	1 009	118	193	Aica (<i>Aicha</i>)	732	86	150
Racignes (<i>Ratschings</i>)	—	181	402	Spignes (<i>Spinges</i>)	1 101	92	141
Racignes di dentro (<i>Innerratschings</i>)	1 290	15	173	Stilves (<i>Stilfes</i>)	—	454	343
Colle (<i>Bichl</i>)	1 355	75	—	Stilves (<i>Stilfes</i>)	963	274	21
Racignes di fuori (<i>Ausserratschings</i>)	1 180	42	229	Fúldres (<i>Pfullers</i>)	963	36	104
Stanga (<i>Stange</i>)	970	49	—	Novale Basso (<i>Niederried</i>)	987	56	—
Ridanna (<i>Ridnaun</i>)	—	212	406	Pruno (<i>Elzenbaum</i>)	983	88	82
Ridanna di dentro (<i>Ridnaun</i>)	1 342	122	406	Dosso (<i>Egg</i>)	1 498	—	136
Maredo di dentro (<i>Innermareit</i>)	1 375	90	—	Tèlves (<i>Telfes</i>)	—	227	80
Rio di Pusteria (<i>Mühlbach</i>)	775	753	47	Tèlves (<i>Telfes</i>)	1 247	—	80
Rodengo (<i>Rodeneck</i>)	—	425	312	Tèlves di Sopra	1 247	88	—
Rodengo (<i>Rodeneck</i>)	921	—	312	Tèlves di Sotto	1 232	139	—
Villa (<i>Vill</i>)	886	95	—	Trens (<i>Trens</i>)	—	314	284
San Benedetto (<i>Nauders</i>)	991	125	—	Trens (<i>Trens</i>)	993	179	284
Chivo (<i>Gifen</i>)	995	88	—	Campo di Trens (<i>Freienfeld</i>)	935	135	—
San Paolo (<i>St. Pauls</i>)	863	117	—	Tunes (<i>Thuins</i>)	1 066	138	192
Sant'Andrea in Monte (<i>St. Andrä</i>)	—	560	510	Valdigiovo (<i>Iaufenthal</i>)	—	244	347
Sant'Andrea in Monte (<i>St. Andrä</i>)	958	47	277	Valdigiovo (<i>Iaufenthal</i>)	1 150	90	262
				Casateja (<i>Gasteig</i>)	975	154	85

Segue: TAVOLA II.

Bressanone-Brunico (Distretto).

COMUNI Frazioni di censimento e Centri (a)	Altimetria metri	Popolazione presente		COMUNI Frazioni di censimento e Centri	Altimetria metri	Popolazione presente	
		dei singoli Centri	delle case sparse			dei singoli Centri	delle case sparse
		abitanti				abitanti	
Vallarga (<i>Weienthal</i>) . . .	880	157	429	San Cassiano	1 537	173	125
Valles (<i>Vals</i>)	1 354	28	296	La Villa (<i>Stern</i>)	1 483	225	70
Vandóies di Sotto (<i>Nieder- dervintl</i>)	750	227	344	Bráies (<i>Prags</i>)	—	236	363
Varna (<i>Vahrn</i>)	—	535	674	Bráies di dentro (<i>Inner- prags</i>)	1 383	69	166
Varna (<i>Vahrn</i>)	670	535	605	Bráies di fuori (<i>Ausser- prags</i>)	1 206	87	178
Spelonca (<i>Spilluck</i>) . . .	1 280	—	69	San Vito (<i>St. Veit</i>) . . .	1 347	80	19
Vipiteno (<i>Sterzing</i>) . . .	948	1 030	925	Brunico (<i>Bruneck</i>)	835	3 280	—
Vizze (<i>Pfötsch</i>)	—	174	626	Caminata in Tures (<i>Ke- maten</i>)	856	171	83
Vizze di fuori (<i>Ausser- pfötsch</i>)	1 441	69	371	Campo Tures (<i>Sand</i>) . . .	—	756	124
Vizze di dentro (<i>Inner- pfötsch</i>)	1 451	105	255	Campo Tures (<i>Sand</i>) . . .	871	491	—
Zèdes (<i>Tschöfs</i>)	—	253	356	San Maurizio (<i>St. Mo- ritzen</i>)	874	265	—
Zèdes (<i>Tschöfs</i>)	1 036	111	356	Costa di Tures (<i>Dritt- sand</i>)	934	—	124
Novale di Vipiteno (<i>Ried</i>)	1 014	142	—	Castello in Pusteria (<i>Ehrenburg</i>)	—	195	138
Distretto di Bressanone	—	16 941	14 788	Castello in Pusteria (<i>Ehrenburg</i>)	854	154	138
				Monghezzo di Castello	1 500	41	—
<i>Distretto di Brunico.</i>				Chiènes (<i>Kiens</i>)	828	359	31
Acereto (<i>Ahornach</i>) . . .	1 334	—	483	Cissico (<i>Issing</i>)	—	225	176
Anterselva (<i>Antholz</i>) . .	—	306	594	Cissico (<i>Issing</i>)	982	171	176
Anterselva Mezzovalle (<i>Antholz Mitterthal</i>) . .	1 236	138	245	Monte San Giorgio (<i>Georgenberg</i>)	1 263	54	—
Anterselva Bassa (<i>Antholz Niederthal</i>) . .	1 109	111	248	Colfosco (<i>Koljuschg</i>) . . .	1 645	158	24
San. Giusep. in Antersel- va (<i>Antholz-Oberthal</i>) . .	1 644	57	101	Colle in Casies (<i>Pichl</i>) . .	—	399	61
Badia (<i>Abtei</i>)	—	519	755	Col di fuori (<i>Ausserpichl</i>)	1 262	145	15
San Leonardo	1 371	66	560	Col di dentro (<i>Inner- pichl</i>)	1 233	139	—
Pedrares	1 342	55	—	Planca di Sotto (<i>Unter- plancken</i>)	1 232	115	46

Segue: TAVOLA II.

Brunico (Distretto)

COMUNI Frazioni di censimento e Centri (a)	Altimetria metri	Popolazione presente		COMUNI Frazioni di censimento e Centri	Altimetria metri	Popolazione presente	
		dei singoli Centri	delle case sparse			dei singoli Centri	delle case sparse
		abitanti				abitanti	
Colli in Pusteria (<i>Pichlern</i>)	1 274	115	39	San Vigilio (<i>St. Vigil</i>)	1 295	334	194
Corte in Pusteria (<i>Hofern</i>) 1 175	106	150		<i>Mantena (Monthal)</i>	1 099	79	—
Corvara in Badia (<i>Korjara</i>)	—	218	4	<i>Pliscia (Plaiken)</i>	1 275	35	157
Corvara in Badia (<i>Korjara</i>)	1 568	113	—	<i>Longèga (Zwischenwas-ser)</i>	1 012	84	—
Pescosta	1 555	105	4	Corte (<i>Hof</i>)	1 298	33	182
Dobbiaco (<i>Toblach</i>)	—	979	789	Molini di Tures (<i>Mühlen</i>)	862	440	160
Dobbiaco (<i>Toblach</i>)	1 240	839	789	Monghezzo Esterno (<i>Getzenberg</i>)	1 484	—	155
Chiesa (<i>Aufkirchen</i>)	1 322	83	—	Monguelfo (<i>Welsberg</i>)	—	757	176
Monteròta (<i>Radsberg</i>)	1 606	57	—	Monguelfo (<i>Welsberg</i>)	1 087	694	176
Elle (<i>Ellen</i>)	1 365	28	154	<i>Novale (Ried)</i>	1 148	63	—
Fälzes (<i>Pfalzen</i>)	—	461	6	Montale in Pusteria (<i>Montal</i>)	866	81	55
Fälzes (<i>Pfalzen</i>)	1 022	414	6	Montàssilo (<i>Tesselberg</i>)	1 474	66	64
Plata (<i>Platten</i>)	1 558	47	—	Monte San Candido (<i>In-nichberg</i>)	1 309	—	200
Gais (<i>Gais</i>)	841	421	80	Onies (<i>Onach</i>)	—	150	151
Lappágo (<i>Lappach</i>)	—	102	261	Onies (<i>Onach</i>)	1 150	96	151
Lappágo	1 435	—	261	<i>Costa (Hörschwang)</i>	1 462	54	—
Lappago di Sopra (<i>Ober-lappach</i>)	1 558	102	—	Perga (<i>Percha</i>)	—	572	152
La Valle (<i>Wengen</i>)	—	111	580	Perga (<i>Percha</i>)	972	111	—
La Valle (<i>Wengen</i>)	1 353	48	580	<i>Vila di Sotto (Nieder-wielenbach)</i>	925	147	—
Campo (<i>Chiangs</i>)	1 465	63	—	Nessano (<i>Nasen</i>)	1 041	137	—
Longiarù (<i>Kampill</i>)	1 398	78	279	Sopranessano (<i>Aschbach</i>)	1 327	32	6
Lutago (<i>Luttach</i>)	—	329	404	Montevila (<i>Wielenberg</i>)	1 140	52	7
Lutago (<i>Luttach</i>)	971	201	188	<i>Vila di Sopra (Oberwie-lenbach)</i>	1 355	45	133
Riobianco (<i>Weissenbach</i>)	1 330	128	216	Plata (<i>Platten</i>)	1 448	48	6
Marebbe (<i>Enneberg</i>)	—	635	718	Prato alla Drava (<i>Winn-bach</i>)	—	309	84
Marebbe (<i>Enneberg</i>)	1 285	70	185				

Segue: TAVOLA II.

Brunico (Distretto)

COMUNI Frazioni di censimento e Centri (a)	Altimetria metri	Popolazione presente		COMUNI Frazioni di censimento e Centri	Altimetria metri	Popolazione presente	
		dei singoli Centri	delle case sparse			dei singoli Centri	delle case sparse
		abitanti				abitanti	
Segue: Prato alla Drava.							
Prato alla Drava (<i>Winnbach</i>)	1 188	255	84	San Giovanni in Valle			
<i>Giovo (Jaujen)</i>	1 458	54	—	Aurina (St. Johann in Ahrn)	1 017	219	1 102
Raissa (Reischach)	—	300	286	San Lorenzo in Pusteria	—	1 573	408
Raissa (<i>Reischach</i>)	954	231	2	(<i>St. Lorenzen</i>)			
Ripratino (<i>Reiperting</i>)	940	—	207	San Lorenzo (<i>St. Lorenzen</i>)	810	447	25
Corno (<i>Walchorn</i>)	1 054	69	77	Castel Badia (<i>Sonnenburg</i>)	862	181	29
Rasún di Sopra (Ober-rasen)	1 088	282	22	Stegona (<i>Stegen</i>)	820	321	10
Rasún di Sotto (Nieder-rasen)	—	312	169	Santo Stefano (<i>Stefansdorf</i>)	961	167	11
Rasún di Sotto (<i>Nieder-rasen</i>)	1 030	280	64	San Martino (<i>St. Martin</i>)	861	51	180
Novecase (<i>Neunhäusern</i>)	1 015	32	105	<i>Palú (Moos)</i>	904	131	—
Rinna (Welschellen)	—	333	113	Flarènz (<i>Pflaurenz</i>)	808	127	—
Rinna (<i>Welschellen</i>)	1 392	273	113	Ronchi (<i>Runggen</i>)	862	32	21
<i>Vallarga (Weienthal)</i>	1 377	60	—	Sàres (<i>Saalen</i>)	978	21	88
Riomolino (Mühlbach)	1 480	159	51	La Serra (<i>Kniepass</i>)	859	17	44
Riva in Valle (Rain)	1 595	135	168	<i>Campolino</i>	983	48	—
San Candido (Innichen)	1 173	1 684	22	<i>Fassine (Fassing)</i>	888	30	—
San Giacomo in Valle Aurina (St. Jakob in Ahrn)	—	236	482	San Martino in Badia	—	221	496
San Giacomo in Valle Aurina (<i>St. Jakob in Ahrn</i>)	1 192	117	482	(<i>St. Martin</i>)			
<i>Quadra di Sopra (Ober-gatter)</i>	1 100	78	—	San Martino in Badia (<i>St. Martin</i>)	1 125	68	249
<i>Quadra di Sotto (Untergatter)</i>	1 050	41	—	<i>Piccolino (Piccolein)</i>	1 118	128	—
San Giorgio in Val Túres (St. Georgen)	—	502	—	Antermoia (<i>Untermoi</i>)	1 515	25	247
San Giorgio (<i>St. Georgen</i>)	823	216	—	San Martino in Casies	1 306	60	386
<i>Rio</i>	837	286	—	(<i>St. Martin in Gsies</i>)			
				San Pietro in Valle Aurina (St. Peter in Ahrn)	—	58	393
				San Pietro in Valle Aurina (<i>St. Peter in Ahrn</i>)	1 364	—	393
				<i>Steiner</i>	1 241	58	—
				San Sigismondo (St. Sig-mund)	—	238	30
				San Sigismondo (<i>St. Sig-mund</i>)	786	200	30
				<i>Slistra</i>	763	38	—

Segue: TAVOLA II.

Brunico-Cavalese (Distretto)

COMUNI Frazioni di censimento e Centri (a)	Altimetria metri	Popolazione presente		COMUNI Frazioni di censimento e Centri	Altimetria metri	Popolazione presente	
		dei singoli Centri	delle case sparse			dei singoli Centri	delle case sparse
		abitanti				abitanti	
Santa Maddalena in Casies (<i>St. Maglarena in Gsies</i>)	—	138	258	Valle San Silvestro (<i>Wahlen</i>)	1 344	172	88
Santa Maddalena di Sopra (<i>Obertal</i>)	1 398	87	140	Vandòies di Sopra (<i>Obervintl</i>)	757	197	100
Santa Maddalena di Sotto (<i>Niedertal</i>)	1 350	51	118	Versciaco (<i>Vierschach</i>)	—	265	97
San Valentino in Predoi (<i>Prettau</i>)	1 476	201	522	Versciaco di Sopra (<i>Obervierschach</i>)	1 175	137	15
Selva dei Molini (<i>Mühlwald</i>)	1 229	176	798	Versciaco di Sotto (<i>Untervierschach</i>)	1 132	101	16
Sesto (<i>Sexten</i>)	—	914	347	Monte Versciaco (<i>Vierschachberg</i>)	1 456	27	66
Sesto (<i>Sexten</i>)	1 316	484	—	Villabassa (<i>Niederdorf</i>)	—	1 099	147
Moso (<i>Moos</i>)	1 339	223	—	Villabassa (<i>Niederdorf</i>)	1 158	1 078	66
(<i>Schmieden</i>)	1 300	207	—	Montecosta (<i>Eggeberg</i>)	1 302	21	81
Monte di Mezzo (<i>Mitterberg</i>)	1 579	—	347	Villa d'Uta (<i>Uttenheim</i>)	838	336	191
Teodona (<i>Dietenheim-Luns</i>)	—	310	30	Villa in Selva (<i>Greinwalden</i>)	939	56	76
Teodona (<i>Dietenheim-Luns</i>)	863	248	30	Villa Santa Caterina (<i>Aufhofen</i>)	852	150	67
<i>Lünes</i> (<i>Luns</i>)	956	62	—	Distretto di Brunico	—	24 696	15 487
Terento (<i>Terenten</i>)	—	408	355	<i>Distretto di Cavalese.</i>			
Terento (<i>Terenten</i>)	1 210	223	355	Anterivo	—	324	101
<i>Marga</i> (<i>Margen</i>)	1 322	92	—	Anterivo	1 209	244	101
<i>Pino</i> (<i>Pein</i>)	1 203	93	—	<i>Cucal</i>	1 180	52	—
Tèsido (<i>Taisten</i>)	—	381	326	<i>Piano</i>	1 175	28	—
Tèsido (<i>Taisten</i>)	1 219	312	—	Campitello	1 448	442	20
Prati (<i>Wiesen</i>)	1 226	69	326	Canazei	—	498	293
Valdàora (<i>Olang</i>)	—	1 019	464	Canazei	1 465	184	28
Valdàora di Sopra (<i>Oberolang</i>)	1 083	255	177				
Valdàora di Mezzo (<i>Mitlerolang</i>)	1 048	366	5				
Valdàora di Sotto (<i>Niederolang</i>)	1 024	318	82				
Sorafurcia (<i>Geiselberg</i>)	1 359	80	200				

Segue: TAVOLA II.

Cavalese (Distretto)

COMUNI Frazioni di censimento e Centri (a)	Altitudine metri	Popolazione presente		COMUNI Frazioni di censimento e Centri	Altitudine metri	Popolazione presente	
		dei singoli Centri	delle case sparse			dei singoli Centri	delle case sparse
		abitanti				abitanti	
<i>Segue: Canazzi.</i>							
Gries di Fassa	1 452	157	68	Predazzo	1 018	3 692	—
Alba	1 517	88	89	Róver-Carbonare	—	157	17
Penia	1 556	69	108	Carbonare	1 007	94	9
Capriana	1 001	549	118	Róver	780	63	8
Carano	1 086	498	267	San Lugano	1 101	169	31
Castello	—	1 480	109	Soraga	—	231	135
Castello	963	667	11	Soraga	1 209	162	135
Molina	857	644	44	Barbida	1 242	69	—
Predaia	850	169	54	Stramentizzo	780	77	31
Cavalese	—	2 356	370	Tesero	—	2 029	317
Cavalese	1 000	2 027	17	Tesero	991	1 969	157
Masi Cavalese	875	329	353	Lago	884	60	160
Daiano	1 200	506	12	Trodena	1 123	604	41
Forno	—	213	—	Valfloriana	—	867	246
Forno	1 168	159	—	Valfloriana	1 154	—	246
Medil	1 363	54	—	Casatta	852	165	—
Mazzin	—	438	2	Barcatta	950	80	—
Mazzin	1 372	146	2	Dorà	1 120	168	—
Campestrin	1 390	125	—	Valle	1 051	148	—
Fontanazzo	1 400	167	—	Montalbiano	1 154	188	—
Moéna	—	1 648	—	Sicina	1 196	118	—
Moéna	1 184	1 415	—	Varena	1 155	697	24
Someda	1 275	146	—	Vigo di Fassa	—	635	53
Sorte	1 256	87	—	Vigo di Fassa	1 336	431	53
Panchià	982	627	6	Costa	1 409	63	—
Perra	—	362	50	Larzoni	1 404	42	—
Perra	1 326	262	50	Vallonga	1 513	67	—
Monzone	1 510	100	—	Tamion	1 548	32	—
Pozza	—	528	156	Ziano	—	1 187	40
Pozza	1 304	365	156	Ziano	953	594	—
Meida	1 329	163	—				

Segue: TAVOLA II.

Cavalese-Cles (Distretto).

COMUNI Frazioni di censimento e Centri (a)	Altimetria metri	Popolazione presente		COMUNI Frazioni di censimento e Centri	Altimetria metri	Popolazione presente	
		dei singoli Centri	delle case sparse			dei singoli Centri	delle case sparse
		abitanti				abitanti	
Segue: Ziano.							
Zanon	957	256	—	Caldés	682	394	4
Roda	959	151	26	Carciato	775	154	17
Bosin	980	49	—	Caséz	693	287	—
Zanolin	955	137	14	Castelfondo	—	485	404
Distretto di Cavalese	—	20 814	2 439	Castelfondo	948	332	153
				Raina	1 000	81	125
				Dovena	1 013	72	126
				Castello	1 250	118	25
<i>Distretto di Cles.</i>				Cavareno	972	827	—
Almazzago	857	144	—	Cavizzana	710	264	—
Amblâr	980	265	—	Celledizzo	1 192	279	—
Arnago	832	163	26	Cellentino	—	261	5
Banco	—	272	—	Cellentino	1 264	186	—
Banco	647	211	—	Strombiano	1 164	75	5
Piano	650	61	—	Cis	732	475	14
Bollentina	1 208	209	—	Cles	—	2 815	276
Bozzana	—	290	—	Cles	658	2 273	189
Bozzana	629	152	—	Caltron	705	219	29
Bordiana	655	138	—	Dres	667	181	33
Brésimo	—	467	5	Maiano	644	142	25
Baselga	987	44	5	Cloz	—	850	—
Bevia	1 055	217	—	Santa Maria	778	475	—
Fontana	1 050	206	—	Santo Stefano	791	375	—
Brez	—	1 157	—	Cogolo	1 160	385	—
Brez	792	353	—	Comásine	1 196	199	—
Rivo	800	235	—	Còredo	859	881	32
Traversara	850	159	—	Croviana	727	312	—
Salobbi	993	148	—				
Carnalez	991	71	—				
Arsio	806	191	—				
Cagnò	669	404	—				

Segue: TAVOLA II.

Cles (Distretto).

COMUNI Frazioni di censimento e Centri (a)	Altimetria metri	Popolazione presente		COMUNI Frazioni di censimento e Centri	Altimetria metri	Popolazione presente	
		dei singoli Centri	delle case sparse			dei singoli Centri	delle case sparse
		abitanti				abitanti	
Cunevo	572	401	6	Mezzana	—	984	45
Dambel	751	602	16	Mezzana	941	693	45
Deggiano	927	143	21	Roncio	1 105	78	—
Dermulo	531	281	—	Menas	1 512	66	—
Dimaro	766	418	35	Ortisè	1 476	147	—
Don	975	306	—	Monclassico	782	409	—
Flavón	575	518	—	Montés	1 151	100	—
Fondo	—	1 705	94	Nanno	—	653	—
Fondo	988	1 562	—	Nanno	551	516	—
Tret	1 162	143	94	Portolo	476	137	—
Lauregno	—	192	284	Ossana	—	686	—
Lauregno	1 148	162	231	Ossana	1 003	283	—
Sinablana	1 389	30	53	Cusiano	942	242	—
Livo	—	581	23	Fucine	979	161	—
Livo	741	287	6	Peio	1 648	444	—
Varollo	695	117	—	Pellizzano	925	513	7
Scanna	675	177	17	Piano	859	172	12
Magràs	760	351	—	Pregghena	808	455	7
Malé	—	1 220	—	Pressón	743	214	—
Malé	738	1 100	—	Proves	—	314	37
Ponte d'Asio	725	51	—	Proves	1 420	130	37
Molini	700	69	—	Maier	1 396	91	—
Malosco	1 041	387	7	Mezzaluna	1 461	93	—
Mastellina	811	118	8	Rabbi	—	765	1 776
Méchel	789	446	15	S. Bernardo di Rabbi	1 095	234	878
Mestriago	—	183	—	Piazzola	1 314	123	410
Mestriago	850	101	—	Cavallar	1 400	56	—
Daolasa	835	82	—	Sourabbi	1 348	213	—
				Pracorno	866	139	488

Segue: TAVOLA II.

Cles (Distretto).

COMUNI Frazioni di censimento e Centri (a)	Altimetria metri	Popolazione presente		COMUNI Frazioni di censimento e Centri	Altimetria metri	Popolazione presente	
		dei singoli Centri	delle case sparse			dei singoli Centri	delle case sparse
		abitanti				abitanti	
Revò	—	1 332	—	Senale	—	297	—
Revò	722	1 109	—	Senale	1 351	188	—
Tregiovo	1 040	223	—	Malgasott	1 330	109	—
Romallo	735	687	—	Sfruz	1 012	463	—
Romeno	961	832	32	Smarano	978	414	—
Ronzone	1 040	448	26	Taio	517	926	—
Ruffrè	—	41	827	Tassullo	—	1 359	—
Ruffrè	1 175	—	827	Tassullo	546	250	—
Giordani	1 220	41	—	Rallo	605	470	—
Rumo	—	1 068	57	Pavillo	636	272	—
Marcena	939	206	21	San Zenone	603	101	—
Mione	960	212	—	Campo Tassullo	550	266	—
Corte Inferiore	1 019	124	—	Tavon	859	163	27
Mocenigo	1 060	302	27	Termenago	1 145	251	6
Lanza	1 114	224	9	Térres	593	391	11
Salter-Malgolo	—	397	—	Terzolàs	755	499	50
Salter	948	203	—	Tres	802	600	—
Malgolo	796	194	—	Tuenno	630	1 711	44
Samoclevo	774	340	25	Vasio	827	103	—
San Felice	1 265	257	—	Vermiglio	—	1 622	37
San Giacomo	—	333	9	Pizzano	1 219	854	16
San Giacomo	755	134	9	Fraviano	1 261	400	—
Tozzaga	636	97	—	Cortina	1 203	368	21
Cassana	692	102	—	Distretto di Cles.	—	41 422	4 395
Sanzeno	641	222	31				
Sarnonico	977	531	12				
Sèio	954	217	—				

Segue: TAVOLA II.

Merano (Distretto).

COMUNI Frazioni di censimento e Centri (a)	Altimetria metri	Popolazione presente		COMUNI Frazioni di censimento e Centri	Altimetria metri	Popolazione presente	
		dei singoli Centri	delle case sparse			dei singoli Centri	delle case sparse
		abitanti				abitanti	
<i>Distretto di Merano.</i>				Marlengo (Marling)	—	1 362	286
				Marlengo (Marling)	363	1 184	174
				Foresta (Forst)	370	178	112
Acérnes (Tschermis)	294	778	84	Merano (Meran)	323	10 673	—
Andriano (Andrian)	289	427	—	Nalles (Nals)	331	625	42
Aveligna (Hafling)	1 298	118	321	Naturno (Naturns)	—	1 087	792
Cáines (Kuens)	592	200	—	Naturno (Naturns)	554	490	348
Corvara in Passiria (Rabenstein)	1 419	85	256	Campaccio (Kompatsch)	566	365	232
Curàces (Gratsch)	355	536	—	Cirlàt (Tschirlant)	578	232	212
Foiana (Völlan)	714	501	—	Palus (Plaus)	519	74	107
Gargazone (Gargazon)	267	362	78	Parcines (Partschins)	—	1 050	650
Lagundo (Algund)	—	2 547	79	Parcines (Partschins)	641	813	—
Lagundo (Algund)	400	385	—	Tëlles (Töll)	520	35	261
Riomoiino (Mühlbach)	334	1 342	34	Rablàt (Rabland)	525	202	—
Plars di mezzo (Mitterplars)	400	306	—	Montesole (Sonnenberg)	1 457	—	103
Plars di sopra (Oberplars)	555	274	—	Vallettina (Verdigen)	1 012	—	92
Velloi (Vellan)	966	140	15	Tablàt (Tabland)	1 342	—	124
Rio di Lagundo (Aschbach)	1 353	100	30	Quadrato (Quadrat)	830	—	70
Lana (Lana)	—	2 986	946	Piano in Passeria (Moos)	—	72	549
Lana (Lana)	289	1 800	214	Piano in Passeria (Moos)	1 007	35	325
Lana di sopra (Oberlana)	316	666	479	Stulles (Stuls)	1 315	37	224
Lana di sotto (Niederlana)	273	408	222	Plátea (Platt)	—	346	336
Pavicolo (Pavigl)	1 064	112	31	Plátea (Platt)	1 146	206	336
Maia Alta (Obermais)	360	2 735	809	Plan (Pfelders)	1 627	140	—
Maia Bassa (Untermals)	—	5 777	782	Postàl (Burgstall)	268	398	178
Maia Bassa (Untermals)	301	5 634	782	Rifiano (Riffian)	—	504	221
Fratla (Hagen)	300	143	—	Rifiano (Riffian)	545	353	221
				Vernurio	1 099	151	—
				San Leonardo in Passiria (St. Leonhard)	—	1 098	1 167
				San Leonardo (St. Leonhard)	693	887	756

Segue: TAVOLA II.

Merano-Mezolombardo (Distretto).

COMUNI Frazioni di censimento e Centri (a)	Altimetria metri	Popolazione presente		COMUNI Frazioni di censimento e Centri	Altimetria metri	Popolazione presente	
		dei singoli Centri	delle case sparse			dei singoli Centri	delle case sparse
		abitanti				abitanti	
Segue: San Leonardo in Passiria.							
Valtina (Walten) . . .	1 262	104	277	Verano (Vöran)	—	216	323
Passo (Schweinsteg) . . .	683	107	134	Verano (Vöran)	1 204	175	179
San Martino in Passiria (St. Martin)	—	550	949	Eschio (Aschl)	1 232	41	144
San Martino (St. Martin)	597	405	59	Distretto di Merano	—	37 972	14 789
Novale (Ried)	493	45	317	<i>Distretto di Mezzolombardo.</i>			
Valclava (Kalmthal) . . .	1 032	37	134	Andalo	—	784	—
Mataccio (Matätz)	1 048	—	137	Andalo	1 041	569	—
Vallone (Flon)	760	29	144	Cadin	1 024	134	—
Cresta (Christl)	1 132	34	158	Toscana	1 072	81	—
Scena (Schöna)	—	663	1 127	Campodenno	534	395	—
Scena (Schöna)	587	566	708	Cavedago	862	223	477
Verdins	820	68	119	Dårdine	478	146	34
Talle di sotto (Untertall)	750	—	86	Denno	429	981	48
Talle di sopra (Obertall)	1 109	29	214	Dèrcolo	—	225	21
Tésimo (Tisens)	—	790	764	Dèrcolo	405	139	—
Tésimo (Tisens)	631	61	284	Crescino	250	86	21
Prisciano (Prissian) . . .	617	575	—	Fai	—	854	—
Caprile (Grill)	1 038	106	80	Fai	958	545	—
Narano (Naraun)	759	—	178	Cortalta	1 001	309	—
Plazzoles (Platzers) . . .	1 280	48	86	Grumo	214	492	—
Sirmiano (Sirmian)	687	—	136	Lòver	—	349	—
Tirolo (Tirol)	—	953	763	Lòver	567	287	—
Tirolo (Tirol)	592	596	763	Segonzzone	500	62	—
Castel San Zeno (Zeno- burg)	398	357	—	Masi di Vigo	—	274	88
Ultimo (Ulten)	—	459	3 180	Masi di Vigo	415	137	78
San Pancrazio (St. Pan- kraz)	736	181	1 386	Bastianelli	454	137	10
Santa Valpurga (St. Wal- burg)	1 190	144	906				
San Nicolò (St. Nikolaus)	1 256	71	582				
Santa Geltrude (St. Ger- traud)	1 501	63	306				

Segue: TAVOLA II.

Mezolombardo-Primiero-Riva (Distretto).

COMUNI Frazioni di censimento e Centri (a)	Altimetria metri	Popolazione presente		COMUNI Frazioni di censimento e Centri	Altimetria metri	Popolazione presente	
		dei singoli Centri	delle case sparse			dei singoli Centri	delle case sparse
		abitanti				abitanti	
Mezocorona	219	2 952	65	<i>Distretto di Primiero.</i>			
Mezolombardo	227	4 557	23	Canal San Bovo	—	2 195	1 857
Mollaro	472	183	31	Canal S. Bovo	758	551	297
Molveno	864	746	—	Gobbera	989	217	69
Nave San Rocco	208	246	279	Caoria	861	978	16
Priò	669	203	1	Prade	904	449	777
Quetta	457	197	21	Ronco	885	—	698
Roverè della Luna	251	1 251	50	Fiera di Primiero	717	611	—
Segno	523	463	8	Imèr	—	946	131
Spormaggiore	—	1 315	63	Imèr	670	802	131
Spormaggiore	571	1 238	63	Masi d'Imèr	600	144	—
Maurina	450	77	—	Mezzano	640	1 389	88
Sporminore	515	620	135	Sagròn-Miss	—	370	49
Termòn	595	298	—	Sagròn	1 069	197	24
Torra	553	94	—	Miss	1 050	173	25
Toss	476	340	77	Siròr	763	944	174
Tuenetto	492	93	—	Tonadico	750	917	60
Vervò	885	521	9	Transacqua	—	1 427	86
Vigo d'Anàunia	452	546	65	Transacqua	730	732	74
Vion	621	81	—	Ormanico	747	303	1
Zambana	215	432	—	Pieve	750	392	11
Distr. di Mezolombardo	—	19 861	1 495	Distretto di Primiero	—	8 799	2 445
				<i>Distretto di Riva.</i>			
				Arco	—	3 658	291
				Arco	91	2 126	291
				Santa Caterina	87	304	—
				Mogno	100	115	—

Segue: TAVOLA II.

Riva (Distretto).

COMUNI Frazioni di censimento e Centri (a)	Altimetria metri	Popolazione presente		COMUNI Frazioni di censimento e Centri	Altimetria metri	Popolazione presente	
		dei singoli Centri	delle case sparse			dei singoli Centri	delle case sparse
		abitanti				abitanti	
Segue: Arco.							
<i>Braille</i>	100	254	—	Oltresarca	—	2 781	237
<i>San Pietro</i>	91	196	—	<i>Caneve</i>	90	172	51
<i>Prabi Sega</i>	331	108	—	<i>Magno</i>	90	154	—
<i>Laghel</i>	115	139	—	<i>Vignole</i>	119	288	88
<i>Moletta Giare</i>	100	107	—	<i>Prato Sciano</i>	83	—	98
<i>San Giorgio</i>	80	180	—	<i>Massone</i>	114	548	—
<i>Chiarano</i>	100	46	—	<i>San Martino</i>	122	510	—
<i>Braila</i>	475	83	—	<i>Bolognano</i>	150	1 109	—
Bezzecca	698	534	—	Pieve di Ledro	660	251	2
Biacesa	415	268	—	Pranzo	463	411	—
Cologna-Gavazzo	—	461	24	Prè	488	280	—
<i>Cologna</i>	256	254	15	Pregàsina	536	149	8
<i>Gavazzo</i>	175	116	9	Riva	—	8 123	584
<i>Foci del Varone</i>	157	91	—	<i>Riva</i>	70	4 355	11
Drena	389	439	180	<i>Ardaro</i>	80	254	—
Dro	—	2 282	452	<i>Albola</i>	80	695	20
<i>Dro</i>	126	1 391	91	<i>Alboletta</i>	80	140	11
<i>Pietramurata</i>	248	432	351	<i>San Giacomo</i>	75	248	8
<i>Ceniga</i>	121	459	10	<i>Dom</i>	250	—	11
Enguiso	757	254	—	<i>Varone</i>	123	846	137
Legòs	651	402	5	<i>Ceole</i>	100	75	51
Lenzumo	783	235	27	<i>Deva</i>	—	24	5
Locca	759	205	—	<i>Gavazzo</i>	225	15	—
Mezzolago	668	191	8	<i>San Tomaso</i>	80	120	—
Molina	—	482	—	<i>San Nazzaro</i>	89	183	2
<i>Molina di Ledro</i>	638	423	—	<i>Ischia</i>	102	65	25
<i>Barcesino</i>	661	59	—	<i>Grež</i>	70	377	121
Nago-Tòrbole	—	1 524	256	<i>Sant'Alessandro</i>	75	143	41
<i>Tòrbole</i>	83	620	162	<i>Brione</i>	115	126	141
<i>Nago</i>	217	904	94	<i>Campi</i>	667	422	—
				<i>Sant'Anna</i>	70	35	—
				Romarzollo	—	1 803	5
				<i>Ceole</i>	95	51	—
				<i>Varignano</i>	101	621	—

Segue: TAVOLA II.

Riva-Rovereto (Distretto)

COMUNI Frazioni di censimento e Centri (a)	Altimetria metri	Popolazione presente		COMUNI Frazioni di censimento e Centri	Altimetria metri	Popolazione presente	
		dei singoli Centri	delle case sparse			dei singoli Centri	delle case sparse
		abitanti				abitanti	
<i>Segue: Romarzollo.</i>							
Padaro	350	101	5	Besenello	—	1 615	102
Vigne	105	511	—	Besenello	217	878	87
Chiarano	100	519	—	Màsera	215	313	—
Tenno	—	463	18	Sottocastello	210	172	—
Tenno	435	261	18	Dietrobeseo	362	194	—
<i>Frapporta</i>	350	202	—	Compet	460	58	15
Tiarno di Sopra	744	575	68	Borghetto	124	385	35
Tiarno di Sotto	730	735	—	Brentònico	—	4 275	—
Ville del Monte	—	423	38	Brentònico	693	429	—
Sant'Antonio	549	26	15	Fontana	695	390	—
Pastoèdo	500	124	7	Lera	725	349	—
Canale	600	154	16	Fontechel	725	332	—
Calvola	623	119	—	Crosano	575	717	—
Distretto di Riva	—	26 929	2 203	Cazzano	555	261	—
				Sorne	527	151	—
				Cornè	468	493	—
				Saccone	750	255	—
				Prada	776	335	—
				Castione	528	435	—
				<i>Loppio</i>	224	128	—
				Calliano	—	937	2
<i>Distretto di Rovereto.</i>				Calliano	186	851	2
Ala	—	3 686	676	Castel Pietra	231	86	—
Ala	210	2 836	8	Castellano	789	749	46
Marani	338	316	266	Chienis	977	414	—
Muravalle	392	203	131	Chizzola	160	584	109
Sdrussinà	150	82	101	Cimone	—	794	127
Ronchi	709	73	170	Cimone	625	—	127
<i>Biasi</i>	650	126	—	<i>Covelo</i>	545	338	—
<i>Ponzolotti</i>	725	50	—	<i>Trizzi</i>	589	72	—
Aldeno	212	1 906	86	<i>Costa</i>	697	82	—
Avio	—	3 214	258	<i>Pietra</i>	696	141	—
Avio	134	1 494	258	<i>Cimoneri</i>	730	84	—
<i>Mama</i>	148	194	—	<i>Finestrella</i>	730	77	—
<i>Sabbionara</i>	156	861	—				
<i>Vò Destro</i>	136	196	—				
<i>Vò Sinistro</i>	136	469	—				

Segue: TAVOLA II.

Rovereto (Distretto).

COMUNI Frazioni di censimento e Centri (a)	Altimetria metri	Popolazione presente		COMUNI Frazioni di censimento e Centri	Altimetria metri	Popolazione presente	
		del singoli Centri	delle case sparse			del singoli Centri	delle case sparse
		abitanti				abitanti	
Folgaria	—	2 914	1 338	Noarna	393	279	—
Folgaria	1 168	986	441	Nogaredo	—	712	13
Mezzomonte	630	286	252	Nogaredo	236	514	7
Guardia	870	237	—	Brancolino	185	198	6
Serrada	1 248	318	—	Nomesino	789	230	—
San Sebastiano	1 279	335	407	Nomi	179	1 001	35
Carbonare	1 081	444	47	Noriglio	—	1 211	113
Nosellari	998	279	191	Noriglio	416	—	113
Lavarone	1 171	29	—	Chiesa Fontani	417	132	—
Garniga	—	410	155	Becchachè	459	52	—
Garniga	761	86	155	Bosco	422	75	—
Zobbio	750	74	—	Campolungo	400	90	—
Garniga Vecchia	940	147	—	Citerna Gerosa	781	121	—
Valle	775	103	—	Costa	416	61	—
Isera	243	672	44	Saltaria Pasquali	453	131	—
Lenzima	606	229	55	Sant'Antonio	—	12	—
Lizzana	—	1 973	237	Senter	654	58	—
Lizzana	211	979	71	Sega	320	122	—
Lizzanella	189	812	98	Toldi	450	109	—
Mori Stazione	174	182	68	Valleri	384	146	—
Manzano	720	207	—	Zaffoni	469	102	—
Marano	221	228	17	Pannone	—	501	—
Marco	163	1 022	—	Pannone	768	425	—
Mori	—	4485	127	Varano	872	76	—
Mori	205	1 500	7	Patone	603	398	5
Ravazzone	225	250	19	Pederzano	369	585	38
Molina	200	303	24	Pilcante	—	761	53
Seghe	194	112	—	Pilcante	150	693	53
Mori Superiore	220	786	—	Santa Lucia	175	68	—
Sano	235	120	54	Pomarolo	—	1 502	45
Tierno	223	968	14	Pomarolo	210	812	45
Besagno	384	446	9	Chiusole	179	161	—

Segue: TAVOLA II.

Rovereto (Distretto).

COMUNI Frazioni di censimento e Centri (a)	Altimetria metri	Popolazione presente		COMUNI Frazioni di censimento, e Centri	Altimetria metri	Popolazione presente	
		del singoli Centri	delle case sparse			del singoli Centri	delle case sparse
		abitanti				abitanti	
Segue: Pomarolo.							
Piazza	207	218	—	Pozzacchio	787	164	—
Savignano	471	311	—	Vanza	608	356	—
Reviano-Folàs	—	181	—	Vallarsa	—	3 157	155
Reviano	314	78	—	Vallarsa	715	—	155
Folàs	373	103	—	Raossi	715	212	—
Ronzo	977	430	—	Piazza	736	73	—
Rovereto	—	14 356	1 627	Corte	710	104	—
Rovereto	212	11 836	1 627	Costa	750	78	—
Sacco	182	2 520	—	Fozi	675	156	—
Santa Margherita	150	260	179	Chiesa	815	158	—
Sasso	341	140	34	Piano	900	141	—
Serravalle	168	448	—	Camposilvano	1 013	190	—
Terragnolo	—	1 523	799	Speccheri	700	115	—
Terragnolo	782	—	799	Obra	900	212	—
Valduga	657	229	—	Angheleni	625	216	—
San Nicolò	400	78	—	Zocchio	689	96	—
Piazza	782	176	—	Valmorbia	643	156	—
Dosso	1 425	63	—	Dosso	725	94	—
Puèchem	784	214	—	Bruni	725	47	—
Stedileri	730	95	—	Riva	750	112	—
Geroi	841	110	—	Cuneghi	810	28	—
Pergheri	900	89	—	Aste	690	116	—
Valle	925	97	—	Staineri	625	99	—
Scottini	1 100	97	—	Fontana	581	30	—
Baisi	822	100	—	Sant'Anna	581	24	—
Zorzeri	822	175	—	Nave	550	33	—
Trambileno	—	1 162	460	Sega	500	57	—
Trambileno	608	—	460	Arlanc	650	73	—
Moscheri	579	111	—	Sottoriva	550	38	—
Clochì	550	108	—	Matassone	850	104	—
Boccaldo	640	220	—	Zanolli	799	37	—
Pozza	723	203	—	Foppiano	768	127	—
				Albaredo	700	131	—
				Lombardi	417	29	—
				Cumerlotti	700	71	—
				Valle San Felice	—	421	8
				Valle San Felice	587	349	8
				Loppio	224	72	—

Segue: TAVOLA II.

Rovereto-Silandro (Distretto).

COMUNI Frazioni di censimento e Centri (a)	Altimetria metri	Popolazione pre-ente		COMUNI Frazioni di censimento e Centri	Altimetria metri	Popolazione presente	
		dei singoli Centri	delle case sparse			dei singoli Centri	delle case sparse
		abitanti				abitanti	
Villa Lagarina	192	637	23	Lacigno (<i>Latschinig</i>)	657	82	99
Volano	191	1 676	98	Lasa (<i>Laas</i>)	870	1 185	213
Distretto di Rovereto	—	62 270	7 099	Láudes (<i>Laatsch</i>)	970	449	—
<i>Distretto di Silandro.</i>				Malles (<i>Mals</i>)	1 051	1 075	—
Alliz (<i>Allitz</i>)	—	105	35	Martello (<i>Martell</i>)	—	899	—
Alliz (<i>Allitz</i>)	1 050	27	35	Bosco (<i>Wald</i>)	1 208	125	—
Traga (<i>Trög</i>)	1 500	78	—	Ganda (<i>Gand</i>)	1 251	200	—
Burgusio (<i>Burgeis</i>)	1 216	578	51	Acqua d'Ene (<i>Ennewasser</i>)	1 219	167	—
Castelbello (<i>Kastelbel</i>)	—	376	48	Maèr (<i>Majern-Thal</i>)	1 250	321	—
Castelbello (<i>Kastelbel</i>)	586	223	28	Val d'Ene (<i>Ennethal</i>)	1 320	86	—
Maragno (<i>Marein</i>)	585	153	20	Mázia (<i>Matsch</i>)	1 561	317	243
Cavolano (<i>Göflan</i>)	755	414	—	Monte a Mezzodi (<i>Sonnenberg</i>)	1 569	212	—
Cengles (<i>Tschlengls</i>)	948	332	75	Monte a Tramontana (<i>Nördersberg</i>)	1 475	—	327
Ciars (<i>Tschars</i>)	637	393	147	Montechiaro (<i>Lichtenberg</i>)	920	239	155
Clusio (<i>Schleis</i>)	—	288	—	Montefontana (<i>Tomberg</i>)	—	—	345
Clusio (<i>Schleis</i>)	1 064	240	—	Montefontana (<i>Tomberg</i>)	740	—	154
Piavenna (<i>Plawen</i>)	1 720	48	—	Montetrumes (<i>Trumsberg</i>)	1 360	—	103
Colderano (<i>Goldrain</i>)	—	418	11	Iuvale (<i>Jufahl</i>)	913	—	88
Colderano (<i>Goldrain</i>)	675	366	11	Mortèr (<i>Morter</i>)	729	368	53
Tis (<i>Tis</i>)	—	52	—	Oris (<i>Eyrs</i>)	902	305	—
Colsano (<i>Gallsaun</i>)	646	95	70	Plagnòlo (<i>Planeil</i>)	1 599	213	26
Corona alla Muta (<i>Graun</i>)	1 489	428	160	Prato di Venosta (<i>Prad</i>)	—	1 221	236
Corzes (<i>Kortsch</i>)	801	757	33	Prato di Venosta (<i>Prad</i>)	915	996	236
Glorenza (<i>Glurns</i>)	920	687	25	Agumes	932	225	—
Láces (<i>Latsch</i>)	639	1 212	12				

Segue: TAVOLA II.

Silandro-Tione (Distretto).

COMUNI Frazioni di censimento e Centri (a)	Altimetria metri	Popolazione presente		COMUNI Frazioni di censimento e Centri	Altimetria metri	Popolazione presente	
		dei singoli Centri	delle case sparse			dei singoli Centri	delle case sparse
		abitanti				abitanti	
Resia all'Adige (Reschen)	—	595	39	Tárres di Sotto (Tarsch)	854	381	16
Resia all'Adige (Reschen)	1 497	486	39	Tube (Taufers)	—	854	74
Campi (Tschampen)	1 512	109	—	Tube (Taufers)	1 290	641	5
San Martino al Monte (St. Martin am Vorberg)	1 776	—	223	Rivaira (Rifair)	1 120	185	3
San Valentino alla Muta (Haide)	—	381	298	Tella	1 625	—	53
San Valentino alla Muta (Haide)	1 470	261	298	Pontevilla (Bundweil)	1 228	28	13
Monteplair	1 501	120	—	Vallelunga Carlino (Lang- taufers)	—	70	331
Senáles in Venosta (Schnals)	—	481	599	Vallelunga Carlino (Langtaufers)	1 701	—	331
La Madonna (Unserfrau)	1 508	215	353	Caprone	1 702	52	—
Certosa (Karthaus)	1 327	199	44	Bedròs	1 700	18	—
Monte Santa Caterina (Katharinaberg)	1 245	67	202	Vezzano in Venosta (Vez- zan)	708	137	40
Silandro (Schlanders)	725	1 555	—	Distretto di Silandro	—	19 932	5 111
Sliniga (Schlinig)	1 726	99	103	<i>Distretto di Tione.</i>			
Sluderno (Schluderns)	921	931	174	Agrone	—	303	9
Stave (Staben)	553	252	11	Agrone	615	189	9
Stelvio (Stilfs)	—	972	456	Frugone	650	114	—
Stelvio (Stilfs)	1 300	622	—	Andogno	525	221	—
Masi del Monte (Berg- höfe)	1 505	—	293	Armo	820	302	—
Due Rivi (Beidewasser)	1 250	129	40	Bersone	—	354	3
Trafoi (Trafoi)	1 543	153	28	Bersone	589	251	—
Solda (Innensulden)	1 842	68	95	Formino	655	103	3
Tablà (Tabland)	674	159	206	Bleggio Inferiore	—	827	5
Tanás (Tannas)	1 454	106	135	Comighello	530	56	—
Tárres di Sopra (Tartsch)	1 030	311	42	Sesto	550	79	—
				Biè	550	18	—
				Bono	524	149	—
				Cares	487	136	—

Segue: TAVOLA II.

Tione (Distretto).

COMUNI Frazioni di censimento e Centri (a)	Altimetria metri	Popolazione presente		COMUNI Frazioni di censimento e Centri	Altimetria metri	Popolazione presente	
		dei singoli Centri	delle case sparse			dei singoli Centri	delle case sparse
		abitanti				abitanti	
<i>Segue, Bleggio Inferiore.</i>							
<i>Ponte Arche</i>	400	103	—	Caderzone	723	549	—
<i>Duvredo</i>	650	82	—	Campo	—	729	97
<i>Vergonzo</i>	621	72	—	<i>Campo</i>	494	191	13
<i>Villa</i>	581	24	—	<i>Vigo Lomaso</i>	502	288	66
<i>Tignerone</i>	582	58	5	<i>Dasindo</i>	514	250	18
<i>Cillà</i>	560	50	—	Carisolo	824	481	29
Bleggio Superiore	—	1 876	129	Castello	797	587	—
<i>Bivedo</i>	765	212	10	Cimego	520	700	—
<i>Larido</i>	800	256	—	Cologna	518	264	—
<i>Marazzone</i>	760	199	—	Comano	—	704	91
<i>Cavaione</i>	775	83	—	<i>Comano</i>	620	228	14
<i>Cavvrasto</i>	712	382	32	<i>Godenzo</i>	549	215	22
<i>Marcè</i>	711	19	—	<i>Poia</i>	525	261	55
<i>Madice</i>	661	173	—	Condino	444	1 457	18
<i>Gallio</i>	595	52	—	Creto	514	345	38
<i>Santa Croce</i>	626	60	62	Daone	767	689	18
<i>Rango</i>	800	249	—	Darè	621	221	—
<i>Balbido</i>	750	191	25	Darzo	409	416	—
Bocenago	750	403	—	Dorsino	635	519	6
Bolbeno	572	305	26	Fiavé	—	752	33
Bollone	800	191	8	<i>Fiavé</i>	669	655	23
Bondo	841	580	63	<i>Ballino</i>	750	97	10
Bondone	—	707	—	Fisto	650	296	—
<i>Bondone</i>	721	442	—				
<i>Baitoni</i>	372	265	—				
Borzago	645	400	—				
Breguzzo	778	597	45				
Brione	893	255	1				

Segue: TAVOLA II.

Tione (Distretto).

COMUNI Frazioni di censimento e Centri (a)	Altimetria metri	Popolazione presente		COMUNI Frazioni di censimento e Centri	Altimetria metri	Popolazione presente	
		dei singoli Centri	delle case sparse			dei singoli Centri	delle case sparse
		abitanti				abitanti	
Giustino	—	433	20	Praso	—	626	—
Giustino	770	335	20	Praso	788	586	—
Vadaione	775	98	—	Sevror	787	40	—
Iavrè	615	384	—	Premione	606	183	10
Lardaro	732	325	24	Preore	529	301	8
Lodrone	—	519	—	Prezzo	672	392	—
Lodrone	385	409	—	Ràgoli	557	754	6
Riccomassimo	723	110	—	Roncone	—	1 719	—
Lundo	760	277	—	Roncone	842	1 308	—
Magasa	—	437	—	Pra di Bondo	820	91	—
Magasa	972	363	—	Fontanedo	769	320	—
Cadria	921	74	—	San Lorenzo	—	1 311	42
Massimeno	864	152	—	Prato	720	153	—
Moerna	987	223	—	Prusa	700	199	—
Montagne	—	516	—	Glolo	750	132	—
Larzana	950	215	—	Berghi	745	150	—
Binio	1 089	151	—	Porgnano	756	186	—
Cort	825	150	—	Senaso	792	154	—
Mortaso	660	529	—	Dolaso	730	213	—
Pelugo	657	383	—	Moline	550	124	42
Persone	904	92	—	Saone	510	286	—
Pinzolo	—	1 341	185	Seelmo	752	308	—
Pinzolo	770	1 304	185	Seo	824	260	13
Sant' Antonio	1 128	37	—	Stènico	668	908	9
Por	721	311	—	Storo	409	1 876	—
				Strada	543	333	—

Segue: TAVOLA II.

Tione-Trento (Distretto)

COMUNI Frazioni di censimento e Centri (a)	Altimetria metri	Popolazione presente		COMUNI Frazioni di censimento e Centri	Altimetria metri	Popolazione presente	
		del singoli Centri	delle case sparse			del singoli Centri	delle case sparse
		abitanti				abitanti	
Strembo	714	384	—	Rizzolaga	1 074	387	—
Stumiaga	—	318	31	Sternigo	1 024	203	—
Stumiaga	611	109	31	Tresilla	914	496	—
Fàvrio	651	209	—	Baselga di Vezzano . .	555	223	9
Tavodo	599	140	—	Bedollo	—	1 295	317
Tione	—	2 146	96	Bedollo	1 133	607	22
Tione	565	1 411	96	Piazze	1 070	272	131
Brevine	600	735	—	Brusago	1 103	245	88
Turano	670	140	14	Regnana	1 218	171	76
Verdesina	650	154	—	Càdine	468	530	36
Vigo Rendena	612	335	5	Calavino	—	1 249	87
Villa Banale	548	424	—	Calavino	406	951	34
Villa Rendena	606	407	—	Sarche di Calavino . .	263	298	53
Zuclo	—	509	24	Canezza	—	99	432
Zuclo	595	141	24	Canezza	603	41	432
Giuglià	600	368	—	Portolo	625	58	—
Distretto di Tione . . .	—	36 166	1 106	Castagné	—	256	522
				San Vito	709	64	347
				Santa Caterina	633	192	175
				Cavèdine	—	2 294	478
				Cavèdine	529	1 019	141
				Vigo di Cavèdine . . .	606	533	260
				Stravino	514	368	56
				Brusino	529	374	21
				Cembra	665	1 542	35
Albiano	—	840	—	Ciago	573	238	—
Albiano	642	744	—	Civezzano	—	2 751	—
Barco	450	96	—	Civezzano	443	936	—
Baselga di Pinè	—	1 794	—				
Baselga di Pinè	965	558	—				
Ricaldo	927	150	—				

Distretto di Trento.

Segue: TAVOLA II.

Trento (Distretto).

COMUNI Frazioni di censimento e Centri (a)	Altimetria metri	Popolazione presente		COMUNI Frazioni di censimento e Centri	Altimetria metri	Popolazione presente	
		dei singoli Centri	delle case sparse			dei singoli Centri	delle case sparse
		abitanti				abitanti	
Segue: <i>Civezzano.</i>							
Garzano	570	157	—	Fornace	—	724	91
Orzano	500	162	—	Fornace	746	669	69
Seregnano	606	160	—	Santo Stefano	726	55	22
Cogatti	606	60	—	Frassilongo	—	139	516
Bampi	609	87	—	Frassilongo	852	67	257
Roverè	550	60	—	Roveda	1 053	72	259
Torchio	535	231	—	Fraveggio	—	458	31
Sille	491	55	—	Fraveggio	433	230	2
Sant'Agnese	760	178	—	Santa Massenza	255	228	29
Mazzanigo	800	159	—	Gardolo al Piano	—	1 848	1 018
Barbaniga	660	133	—	Gardolo	202	1 320	411
Penedallo	787	61	—	Spini	201	79	75
Bosco	750	193	—	Ghiaie	207	38	168
Magnago	610	54	—	Lamur.	215	55	44
Campagnago	665	24	—	Roncafort	193	164	235
Fratte	660	41	—	Canova	192	150	46
Cognola	—	1 376	1 160	Melta	192	42	39
Cognola	370	608	424	Giovo	—	2 226	229
Martignano	371	288	421	Verla	496	660	39
Montevaccino	713	101	20	Palù	550	599	132
Tavernaro	480	98	271	Ville di Giovo	699	429	—
Villamontagna	563	281	24	Ceola	669	198	55
Costasavina	506	372	14	Mosana	460	174	3
Còvelo	585	293	29	Valternigo	642	166	—
Faèdo	595	459	279	Gràuno	973	274	15
Falèsina	931	80	13	Grumès	—	668	82
Fàver	673	814	—	Grumès	851	499	82
Fierozzo	—	—	732	<i>Masi di Grumès</i>	983	169	—
San Felice	1 127	—	423	Ischia	—	517	98
San Francesco	983	—	309	Ischia	528	326	98
				<i>Zava</i>	650	131	—
				<i>San Cristoforo</i>	463	60	—

Segue: TAVOLA II.

Trento (Distretto).

COMUNI Frazioni di censimento e Centri (a)	Altimetria metri	Popolazione presente		COMUNI Frazioni di censimento e Centri	Altimetria metri	Popolazione presente	
		dei singoli Centri	delle case sparse			dei singoli Centri	delle case sparse
		abitanti				abitanti	
Lasino	—	1 262	10	Gazzadina	434	206	58
Lasino	468	801	10	San Lazzaro	242	234	29
Madruzzo	556	130	—	Gardolo di Mezzo . . .	350	101	99
Masi di Lasino	268	250	—	Miòla	—	1 732	84
Sarche di Lasino	362	81	—	Miòla	996	556	64
Lavis	—	3 076	581	Montagnaga	882	601	—
Lavis	232	2 248	202	Faida	972	347	20
Pressano	283	472	35	Vigo	989	228	—
Nave San Felice	205	182	50	Nogaré	684	412	31
Sorni	287	174	294	Padergnone	286	371	49
Lisignago	582	568	—	Palù	1 397	317	52
Lon	561	124	—	Pergine	—	4 535	70
Lona-Lasès	—	691	—	Pergine	482	3 584	51
Lona	694	358	—	Zivignago	515	463	19
Lasès	639	333	—	Masetti	589	194	—
Madrano	—	429	71	Assizzi	570	126	—
Madrano	546	369	—	Fornaci	453	79	—
Cirè	425	60	71	Fontanabotte	530	17	—
Margone	951	151	—	Vallar	675	21	—
Mattarello	—	1 932	593	Fornaselle	525	25	—
Mattarello	198	1 551	—	Sacchi	500	26	—
Acquaviva	190	64	307	Povo	—	2 272	—
Novaline	362	146	286	Povo	398	664	—
Valsorda	565	171	—	Gabbiòlo	392	295	—
Meàno	—	1 809	314	Oltrecastello	450	462	—
Meàno	343	576	41	Salé	396	443	—
Vigo Meàno	550	495	59	Sprè	460	408	—
Cortesano	565	197	28	Ranzo	742	384	38
				Ravina	—	657	308
				Ravina	252	545	221
				Belvedere	263	112	87

Segue: TAVOLA II.

Trento (Distretto).

COMUNI Frazioni di censimento e Centri (a)	Altimetria metri	Popolazione presente		COMUNI Frazioni di censimento e Centri	Altimetria metri	Popolazione presente	
		dei singoli Centri	delle case sparse			dei singoli Centri	delle case sparse
		abitanti				abitanti	
Romagnano	235	515	112	Terlago	456	911	60
Roncogno	465	349	—	Trento	—	32 616	2 514
San Michele	227	777	58	Trento	194	31 881	2 514
Sant'Orsola	925	113	630	Bolgher	208	735	—
Sardagna	571	622	154	Valda	790	445	—
Segonzano	—	1 490	—	Vezzano	385	764	82
Stedro	765	323	—	Viarago	—	897	—
Sabion	751	161	—	Viarago	672	643	—
Saletto	650	169	—	Mala	792	254	—
Teàio	622	162	—	Vigalzano	—	660	244
Valcava	935	146	—	Vigalzano	535	179	87
Gresta	656	149	—	Casalino	515	95	69
Gaggio	851	66	—	Brazzaniga	475	25	76
Quaras	965	78	—	Canzolino	547	249	12
Piazzo	535	160	—	Bus	777	78	—
Parlo	525	76	—	Guarda	885	34	—
Serso	567	348	69	Vignola	984	64	158
Sevignano	703	231	—	Vigolo-Baselga	491	457	2
Sopramonte	623	1 352	60	Vigolo-Vattaro	725	1 247	172
Sovèr	—	1 382	21	Villazzano	—	661	879
Sovèr	831	672	11	Villazzano	338	557	879
Montesovèr	1 129	387	—	Negrano	374	104	—
Piscine	878	323	10	Distretto di Trento . .	—	91 596	13 751
Susà	—	907	—	Venezia Tridentina . . .	—	524 636	123 067
Susà	536	771	—				
Canale	490	136	—				
Tenna	569	707	112				

TAVOLA III.

Convivenze, famiglie presenti e interamente assenti,
nei Centri di almeno 15 000 abitanti,
nei Comuni capiluoghi di Distretto, nei Distretti e nella Regione

AVVERTENZE. — Il numero complessivo dei fogli di famiglia raccolti col censimento è stato ripartito in questa tavola secondo che i fogli stessi si riferivano a convivenze non famigliari (caserme, collegi, ospedali, ricoveri, carceri, ecc.) o a famiglie propriamente dette: fra queste si è tenuto conto separato di quelle interamente assenti.

Per ognuno dei due gruppi (convivenze e famiglie) si dà l'indicazione della popolazione presente in numeri assoluti e relativi.

Tali notizie come, in generale, quelle fornite dalle tavole seguenti, vengono riportate separatamente *a*) nei centri urbani aventi almeno 15 000 abitanti *b*) nei Comuni capiluoghi di distretto *c*) nei Distretti e per la Regione.

La elaborazione delle notizie per il gruppo *a*) indipendentemente dal complesso demografico del Comune è stata fatta per la prima volta in questo Censimento e non trova quindi corrispondenza nei dati pubblicati per i primi cinque censimenti generali della popolazione italiana.

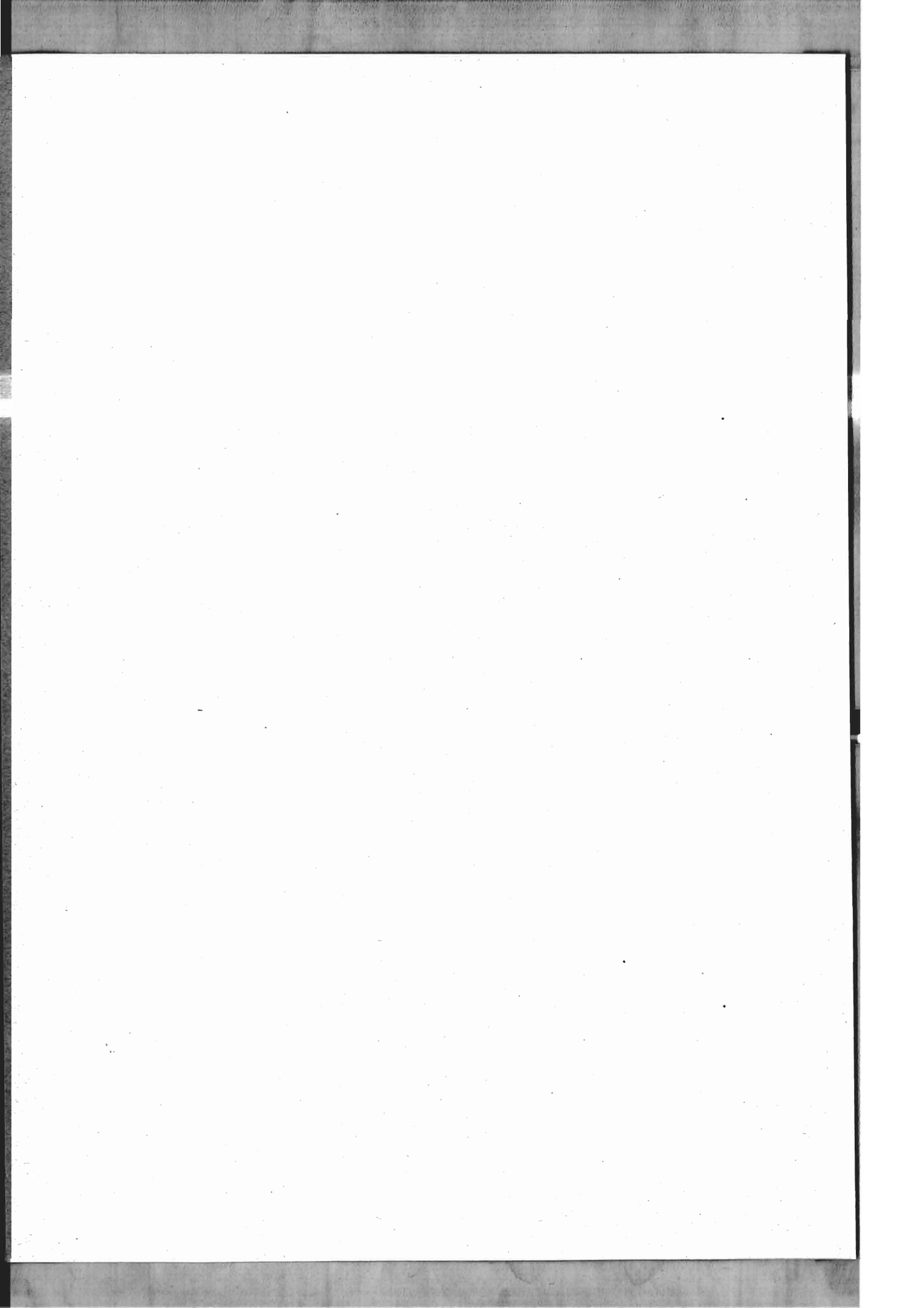

**Convivenze, famiglie presenti e interamente assenti
nei Centri di almeno 15 000 abitanti, nei Comuni capiluoghi di Distretto
nei Distretti e nella Regione.**

Numeri assoluti e relativi.

CENTRI COMUNI E DISTRETTI	Convivenze e Famiglie	Con- vivenze	Famiglie		Popolazione presente		Su 1 000 abitanti furono censiti	
			presenti	intera- mente assenti	delle	delle	nelle	nelle
					convivenze	famiglie	convivenze	famiglie
					abitanti		abitanti	

a) Centri di almeno 15 000 abitanti.

Bolzano	6 476	73	6 399	4	3 013	19 646	133	867
Trento	8 048	71	7 939	38	4 398	27 483	138	862

b) Comuni capiluoghi di Distretto.

Ampezzo	808	7	798	3	75	3 268	22	978
Bolzano	7 062	75	6 983	4	3 039	22 276	120	880
Borgo	1 258	10	1 248	—	291	5 551	50	950
Bressanone	1 328	40	1 279	9	2 104	4 741	307	693
Brunico	732	15	711	6	415	2 865	127	873
Cavalese	732	8	717	7	120	2 606	44	956
Cles	705	5	696	4	100	2 991	32	968
Fiera di Primiero	166	5	159	2	31	580	51	949
Merano	3 053	56	2 988	9	1 932	8 741	181	819
Mezolombardo	1 106	9	1 093	4	141	4 439	31	969
Riva	1 931	23	1 902	6	580	8 127	67	933
Rovereto	3 371	36	3 335	—	1 852	14 131	116	884
Silandro	294	7	285	2	285	1 270	183	817
Tione	583	6	552	25	53	2 189	24	976
Trento	8 621	77	8 504	40	4 796	30 334	137	863

c) Distretti e Regione.

Ampezzo	1 341	16	1 322	3	155	5 801	26	974
Bolzano	22 634	235	22 380	19	5 453	96 915	53	947
Borgo	10 642	67	10 429	146	989	45 884	22	978
Bressanone	6 141	111	6 016	14	3 512	28 217	111	889
Brunico	7 623	79	7 511	33	1 524	38 659	38	962
Cavalese	6 153	26	5 964	163	754	22 499	32	968
Cles	11 133	27	10 823	283	250	45 567	5	995
Merano	11 457	172	11 262	23	3 785	48 976	72	928
Mezolombardo	4 874	21	4 798	55	253	21 103	12	988
Primiero	2 690	18	2 666	6	182	11 062	16	984
Riva	6 597	48	6 494	55	1 054	28 078	36	964
Rovereto	14 702	72	14 585	45	2 346	67 023	34	966
Silandro	5 040	52	4 943	45	999	24 044	40	960
Tione	9 697	43	8 977	677	568	36 704	15	985
Trento	23 417	130	23 186	101	6 050	99 297	58	942
Venezia Tridentina	144 141	1 117	141 356	1 668	27 874	619 829	43	957

TAVOLA IV.

Convivenze classificate secondo la loro specie
nei Centri di almeno 15 000 abitanti, nei Comuni capiluoghi di Distretto,
nei Distretti e nella Regione.

CENTRI COMUNI E DISTRETTI	Convivenze in complesso	Alberghi, locande pensioni	Camerate di operai e di giornalieri di campagna	Istituti di educazione (collegi, convitti, orfano-trofi, seminari)	Istituti di assistenza (ospizi, ricoveri di men- ditelli, brefotrofi)	Istituti di cura (ospedali, manicomi, case di cura)	Conventi	Caserme militari e corpi di guardia	Carceri, case di pena, riformatori	di altre specie
------------------------------	----------------------------	-------------------------------	---	--	---	---	----------	--	---------------------------------------	-----------------

a) Centri di almeno 15 000 abitanti.

Bolzano	73	28	11	5	3	5	7	11	2	1
Trento	71	15	8	13	3	6	9	13	2	2

b) Comuni capiluoghi di Distretto.

Ampezzo	7	1	1	—	1	—	1	2	—	1
Bolzano	75	28	12	6	3	5	7	11	2	1
Borgo	10	3	—	1	1	1	1	3	—	—
Bressanone	40	4	1	7	2	3	6	15	1	1
Brunico	15	6	—	2	—	1	2	4	—	—
Cavalese	8	3	—	1	—	—	1	2	1	—
Cles	5	—	—	1	—	1	1	2	—	—
Fiera di Primiero	5	3	—	—	—	—	—	2	—	—
Merano	56	33	2	10	—	2	2	4	1	2
Mezolombardo	9	3	—	1	1	—	1	2	1	—
Riva	23	12	—	2	—	2	1	6	—	—
Rovereto	36	9	2	6	2	1	4	9	1	2
Silandro	7	—	—	1	—	1	1	3	1	—
Tione	6	1	2	—	—	—	1	2	—	—
Trento	77	15	9	15	3	6	9	16	2	2

c) Distretti e Regione.

Ampezzo	16	1	3	—	2	—	1	5	—	4
Bolzano	235	58	39	16	18	23	29	44	3	5
Borgo	67	8	17	4	7	4	3	20	1	3
Bressanone	111	21	11	13	2	4	13	42	2	3
Brunico	79	12	7	3	5	3	6	43	—	—
Cavalese	26	3	3	1	—	1	4	13	1	—
Cles	27	—	—	1	2	1	5	17	—	1
Merano	172	65	25	13	19	13	14	18	1	4
Mezolombardo	21	4	2	1	2	—	3	8	1	—
Primiero	18	4	4	—	—	2	—	8	—	—
Riva	48	13	7	3	4	4	3	13	1	—
Rovereto	72	10	4	10	7	6	5	26	2	2
Silandro	52	1	6	3	4	3	5	29	1	—
Tione	43	2	19	—	1	3	3	14	—	1
Trento	130	20	13	17	11	9	16	40	2	2
Venezia Tridentina	1 117	222	160	85	84	76	110	340	15	25

TAVOLA V.

**Convivenze classificate secondo la loro specie e il sesso e la qualità dei componenti
nei Comuni capiluoghi di Distretto, nei Distretti e nella Regione.**

CONVIVENZE	COMUNI CAPILUOGHI DI DISTRETTO																	
	AMPEZZO			BOLZANO			BORGO			BRESSANONE			BRUNICO			CAVALESE		
	Tot.	M.	F.	Tot.	M.	F.	Tot.	M.	F.	Tot.	M.	F.	Tot.	M.	F.	Tot.	M.	F.
Alberghi, locande e pensioni	4	2	2	638	235	403	19	16	3	102	52	50	70	45	25	32	17	15
Personale direttivo e di servizio	—	—	—	367	103	264	—	—	—	7	—	7	24	8	16	16	1	15
Conviventi	4	2	2	271	132	139	19	16	3	95	52	43	46	37	9	16	16	—
Camerate di operai e di giornalieri di campagna	6	6	—	315	107	208	—	—	—	7	4	3	—	—	—	—	—	—
Istituti di educazione (collegi, convitti, orfanotrofi, seminari)	—	—	—	366	230	136	64	59	5	470	353	117	38	—	38	45	—	45
Personale direttivo e di servizio	—	—	—	90	5	85	9	4	5	77	57	20	9	—	9	17	—	17
Conviventi	—	—	—	276	225	51	55	55	—	393	296	97	29	—	29	28	—	28
Istituti di assistenza (ospizi, ricoveri di mendicizia, brefotrofi)	31	9	22	151	49	102	28	10	18	64	16	48	—	—	—	—	—	—
Personale direttivo e di servizio	6	1	5	11	2	9	5	—	5	14	2	12	—	—	—	—	—	—
Conviventi	25	8	17	140	47	93	23	10	13	50	14	36	—	—	—	—	—	—
Istituti di cura (ospedali, manicomi, case di cura)	—	—	—	278	100	178	77	35	42	160	74	86	36	10	26	—	—	—
Personale direttivo e di servizio	—	—	—	69	5	64	18	3	15	55	13	42	5	—	5	—	—	—
Conviventi	—	—	—	209	95	114	59	32	27	105	61	44	31	10	21	—	—	—
Conventi	6	3	3	199	125	74	14	14	—	252	53	199	53	24	29	14	14	—
Personale direttivo e di servizio	1	1	—	31	20	11	3	3	—	39	24	15	4	3	1	—	—	—
Conviventi	5	2	3	168	105	63	11	11	—	213	29	184	49	21	28	14	14	—
Caserme militari e corpi di guardia	21	21	—	840	840	—	89	89	—	1006	1006	—	218	218	—	21	21	—
Carceri, case di pena, riformatori	—	—	—	245	190	55	—	—	—	36	31	5	—	—	—	8	7	1
Personale direttivo e di servizio	—	—	—	1	—	1	—	—	—	—	—	—	—	—	—	—	—	—
Conviventi	—	—	—	244	190	54	—	—	—	36	31	5	—	—	—	8	7	1
Di altra specie	7	3	4	7	7	—	—	—	—	7	4	3	—	—	—	—	—	—
In complesso	75	44	31	3039	1883	1156	291	223	68	2104	1593	511	415	297	118	120	59	61
Personale direttivo e di servizio	7	2	5	569	135	434	35	10	25	192	96	96	42	11	31	33	1	32
Conviventi	68	42	26	2470	1748	722	256	213	43	1912	1497	415	373	286	87	87	58	29

Segue: TAVOLA V.

**Convivenze classificate secondo la loro specie e il sesso e la qualità dei componenti
nei Comuni capiluoghi di Distretto, nei Distretti e nella Regione.**

CONVIVENZE	COMUNI CAPILUOGHI DI DISTRETTO																	
	CLES			FIERA DI PRIMIERO			MERANO			MEZOLOM- BARDO			RIVA			ROVERETO		
	Tot.	M	F	Tot.	M	F	Tot.	M	F	Tot.	M	F	Tot.	M	F	Tot.	M	F
Alberghi, locande e pensioni	—	—	—	9	8	1	390	161	229	39	24	15	107	65	42	103	69	34
Personale direttivo e di servizio	—	—	—	—	—	—	213	71	142	17	4	13	35	18	17	10	2	8
Conviventi	—	—	—	9	8	1	177	90	87	22	20	2	72	47	25	93	67	26
Camerate di operai e di giornalieri di campagna	—	—	—	—	—	—	12	10	2	—	—	—	—	—	—	13	5	8
Istituti di educazione (collegi, convitti, orfanotrofi, seminari)	14	—	14	—	—	—	595	269	326	4	—	4	60	—	60	522	495	117
Personale direttivo e di servizio	1	—	1	—	—	—	106	28	78	4	—	4	21	—	21	89	35	54
Conviventi	13	—	13	—	—	—	489	241	248	—	—	—	39	—	39	433	370	63
Istituti di assistenza (ospizi, ricoveri di mendicizia, brefotrofi)	—	—	—	—	—	—	—	—	—	45	25	20	—	—	—	119	4	115
Personale direttivo e di servizio	—	—	—	—	—	—	—	—	—	7	—	7	—	—	—	46	—	46
Conviventi	—	—	—	—	—	—	—	—	—	38	25	13	—	—	—	73	4	69
Istituti di cura (ospedali, manicomi, case di cura)	47	19	28	—	—	—	161	62	99	—	—	—	112	52	60	240	105	135
Personale direttivo e di servizio	10	1	9	—	—	—	64	11	53	—	—	—	24	5	19	45	10	35
Conviventi	37	18	19	—	—	—	97	51	46	—	—	—	88	47	41	195	95	100
Conventi	14	14	—	—	—	—	43	43	—	14	14	—	5	—	5	240	72	168
Personale direttivo e di servizio	1	1	—	—	—	—	7	7	—	—	—	—	3	—	3	30	5	25
Conviventi	13	13	—	—	—	—	36	36	—	14	14	—	2	—	2	210	67	143
Caseme militari e corpi di guardia	25	25	—	22	22	—	661	661	—	38	38	—	296	296	—	524	524	—
Carceri, case di pena, riformatori	—	—	—	—	—	—	44	39	5	1	1	—	—	—	—	74	67	7
Personale direttivo e di servizio	—	—	—	—	—	—	—	—	—	—	—	—	—	—	—	—	—	—
Conviventi	—	—	—	—	—	—	44	39	5	1	1	—	—	—	—	74	67	7
Di altra specie	—	—	—	—	—	—	26	18	8	—	—	—	—	—	—	17	5	12
In complesso	100	58	42	31	30	1	1932	1263	669	141	102	39	580	413	167	1852	1256	596
Personale direttivo e di servizio	12	2	10	—	—	—	390	117	273	28	4	24	83	23	60	220	52	168
Conviventi	88	56	32	31	30	1	1542	1146	396	113	98	15	497	390	107	1632	1204	428

Segue: TAVOLA V

**Convivenze classificate secondo la loro specie e il sesso e la qualità dei componenti
nei Comuni capiluoghi di Distretto, nei Distretti e nella Regione.**

CONVIVENZE	COMUNI CAPILUOGHI DI DISTRETTO									D I S T R E T T I								
	SILANDRO			T I O N E			T R E N T O			A M P E Z Z O			B O L Z A N O			B O R G O		
	Tot.	M	F	Tot.	M	F	Tot.	M	F	Tot.	M	F	Tot.	M	F	Tot.	M	F
Alberghi, locande e pensioni	—	—	—	14	6	8	227	155	72	4	2	2	1000	453	547	53	47	6
Personale direttivo e di servizio	—	—	—	11	3	8	74	29	45	—	—	—	482	146	336	2	1	1
Conviventi	—	—	—	3	3	—	153	126	27	4	2	2	518	307	211	51	46	5
Camerate di operai e di giornalieri di campagna	—	—	—	9	9	—	193	176	17	31	30	1	654	432	222	111	111	—
Istituti di educazione (collegi, convitti, orfanotrofi, seminari)	37	1	36	—	—	—	1571	827	744	—	—	—	626	357	269	74	69	5
Personale direttivo e di servizio	10	1	9	—	—	—	340	111	229	—	—	—	138	18	120	12	7	5
Conviventi	27	—	27	—	—	—	1231	716	515	—	—	—	488	339	149	62	62	—
Istituti di assistenza (ospizi, ricoveri di mendicizia, brefotrofi)	—	—	—	—	—	—	135	32	103	52	16	36	436	156	280	154	42	112
Personale direttivo e di servizio	—	—	—	—	—	—	21	2	19	9	1	8	88	8	80	17	1	16
Conviventi	—	—	—	—	—	—	114	30	84	43	15	28	348	148	200	137	41	96
Istituti di cura (ospedali, manicomi, case di cura)	28	15	13	—	—	—	574	326	248	—	—	—	680	262	418	130	49	81
Personale direttivo e di servizio	6	—	6	—	—	—	134	29	105	—	—	—	156	13	143	34	5	29
Conviventi	22	15	7	—	—	—	440	297	143	—	—	—	524	249	275	96	44	52
Conventi	15	15	—	4	—	4	250	140	110	6	3	3	506	256	250	21	14	7
Personale direttivo e di servizio	—	—	—	2	—	2	46	11	35	1	1	—	101	63	38	4	3	1
Conviventi	15	15	—	2	—	2	204	129	75	5	2	3	405	193	212	17	11	6
Caseme militari e corpi di guardia	190	190	—	26	26	—	1580	1580	—	38	38	—	1247	1247	—	427	427	—
Carceri, case di pena, riformatori	15	9	6	—	—	—	247	237	10	—	—	—	260	194	66	5	5	—
Personale direttivo e di servizio	5	2	3	—	—	—	69	68	1	—	—	—	7	3	4	—	—	—
Conviventi	10	7	3	—	—	—	178	169	9	—	—	—	253	191	62	5	5	—
Di altra specie	—	—	—	—	—	—	19	1	18	24	18	6	44	29	15	14	13	1
In complesso	285	230	55	53	41	12	4796	3474	1322	155	107	48	5453	3386	2067	989	777	212
Personale direttivo e di servizio	21	3	18	13	3	10	684	250	434	10	2	8	972	251	721	69	17	52
Conviventi	264	227	37	40	38	2	4112	3224	888	145	105	40	4481	3135	1346	920	760	160

Segue: TAVOLA V.

**Convivenze classificate secondo la loro specie e il sesso e la qualità dei componenti
nei Comuni capiluoghi di Distretto, nei Distretti e nella Regione.**

CONVIVENZE	D I S T R E T T I																	
	BRESSANONE			BRUNICO			CAVALESE			CLES			MERANO			MEZOLOMBARDO		
	Tot.	M	F	Tot.	M	F	Tot.	M	F	Tot.	M	F	Tot.	M	F	Tot.	M	F
Alberghi, locande e pensioni	281	187	94	170	99	71	32	17	15	—	—	—	871	353	518	47	26	21
Personale direttivo e di servizio	19	6	13	88	36	52	16	1	15	—	—	—	402	139	263	17	4	13
Conviventi	262	181	81	82	63	19	16	16	—	—	—	469	214	255	30	22	8	
Camerate di operai e di giornalieri di campagna	171	165	6	71	61	10	62	57	5	—	—	—	289	249	40	22	22	—
Istituti di educazione (collegi, convitti, orfanotrofi, seminari)	752	559	193	42	—	42	45	—	45	14	—	14	646	295	351	4	—	4
Personale direttivo e di servizio	154	103	51	13	—	13	17	—	17	1	—	1	122	33	89	4	—	4
Conviventi	598	456	142	29	—	29	28	—	28	13	—	13	524	262	262	—	—	—
Istituti di assistenza (ospizi, ricoveri di mendicanti, bretotrofi)	64	16	48	99	42	57	—	—	—	21	5	16	450	203	242	50	25	25
Personale direttivo e di servizio	14	2	12	16	1	15	—	—	—	8	—	8	66	8	58	9	—	9
Conviventi	50	14	36	83	41	42	—	—	—	13	5	8	384	200	184	41	25	16
Istituti di cura (ospedali, manicomi, case di cura)	178	83	95	52	25	27	95	43	52	47	19	28	368	136	232	—	—	—
Personale direttivo e di servizio	62	14	48	6	—	6	16	1	15	10	1	9	129	19	110	—	—	—
Conviventi	116	69	47	46	25	21	79	42	37	37	18	19	239	117	122	—	—	—
Convetti	330	83	247	102	38	64	29	14	15	38	27	11	248	96	152	23	14	9
Personale direttivo e di servizio	49	27	22	18	7	11	5	—	5	7	6	1	32	16	16	—	—	—
Conviventi	281	56	225	84	31	53	24	14	10	31	21	10	216	80	136	23	14	9
Caseme militari e corpi di guardia	1579	1579	—	988	988	—	483	483	—	118	118	—	822	822	—	106	106	—
Carceri, case di pena, riformatori	45	40	5	—	—	—	8	7	1	—	—	—	44	39	5	1	1	—
Personale direttivo e di servizio	—	—	—	—	—	—	—	—	—	—	—	—	—	—	—	—	—	—
Conviventi	45	40	5	—	—	—	8	7	1	—	—	—	44	39	5	1	1	—
Di altra specie	112	93	19	—	—	—	—	—	—	12	12	—	47	32	15	—	—	—
In complesso	3512	2905	707	1524	1253	271	754	621	133	250	181	69	3785	2230	1555	253	194	59
Personale direttivo e di servizio	298	152	146	141	44	97	54	2	52	26	7	19	751	215	536	30	4	26
Conviventi	3214	2653	561	1383	1209	174	700	619	81	224	174	50	3034	2015	1019	223	190	33

Segue: TAVOLA V.

**Convivenze classificate secondo la loro specie e il sesso e la qualità dei componenti
nei Comuni capiluoghi di Distretto, nei Distretti e nella Regione.**

CONVIVENZE	D I S T R E T T I																		Totale della REGIONE		
	PRIMIERO			RIVA			ROVERETO			SILANDRO			TIONE			TRENTO			Tot.	M.	F.
	Tot.	M.	F.	Tot.	M.	F.	Tot.	M.	F.	Tot.	M.	F.	Tot.	M.	F.	Tot.	M.	F.			
Alberghi, locande e pensioni	14	10	4	121	73	48	112	75	37	5	5	—	19	8	11	275	185	90	3004	1540	1464
Personale direttivo e di servizio	—	—	—	42	20	22	14	3	11	—	—	—	16	5	11	100	38	62	1198	399	799
Conviventi	14	10	4	79	53	26	98	72	26	5	5	—	3	3	—	175	147	28	1806	1141	665
Camerate di operai e di giornalieri di campagna	29	29	—	68	65	3	33	25	8	37	35	2	210	210	—	233	216	17	2021	1707	314
Istituti di educazione (collegi, convitti, orfanotrofi, seminari)	—	—	—	89	—	89	612	450	162	57	2	55	—	—	—	1666	911	755	4627	2643	1984
Personale direttivo e di servizio	—	—	—	21	—	21	109	36	73	18	2	16	—	—	—	356	124	232	965	323	642
Conviventi	—	—	—	68	—	68	503	414	89	39	—	39	—	—	—	1310	787	523	3662	2320	1342
Istituti di assistenza (ospizi, ricoveri di mendicizia, brefotrofi)	—	—	—	148	81	67	206	41	165	67	22	45	2	1	1	334	86	248	2083	741	1342
Personale direttivo e di servizio	—	—	—	19	—	19	62	—	62	9	—	9	—	—	—	56	7	49	373	28	345
Conviventi	—	—	—	129	81	48	144	41	103	58	22	36	2	1	1	278	79	199	1710	713	997
Istituti di cura (ospedali, manicomii, case di cura)	84	38	46	242	98	144	403	183	240	80	41	39	159	75	84	1142	611	531	3660	1643	2017
Personale direttivo e di servizio	2	1	1	79	8	71	80	15	65	13	1	12	22	2	20	218	83	135	827	163	664
Conviventi	82	37	45	163	90	73	323	148	175	67	40	27	137	73	64	924	528	396	2383	1480	1353
Conventi	—	—	—	45	40	5	254	86	168	58	44	14	18	10	8	325	162	163	2003	987	1116
Personale direttivo e di servizio	—	—	—	7	4	3	34	9	25	10	6	4	7	3	4	53	13	40	328	158	170
Conviventi	—	—	—	38	36	2	220	77	143	48	38	10	11	7	4	272	149	123	1675	729	946
Caseme militari e corpi di guardia	55	55	—	336	336	—	632	632	—	680	680	—	153	153	—	1809	1809	—	9473	9473	—
Carceri, case di pena, riformatori	—	—	—	5	4	1	77	70	7	15	9	6	—	—	—	247	237	10	707	606	101
Personale direttivo e di servizio	—	—	—	2	1	1	—	—	—	5	2	3	—	—	—	69	68	1	83	74	9
Conviventi	—	—	—	3	3	—	77	70	7	10	7	3	—	—	—	178	169	9	624	532	92
Di altra specie	—	—	—	—	—	—	17	5	12	—	—	—	7	5	2	19	1	18	296	208	88
In complesso	182	132	50	1054	697	357	2346	1547	799	999	838	161	568	462	106	6050	4218	1832	27874	19448	8426
Personale direttivo e di servizio	2	1	1	170	33	137	299	63	236	55	11	44	45	10	35	852	333	519	3774	1145	2629
Conviventi	180	131	49	884	664	220	2047	1484	563	944	827	117	523	452	71	5198	3885	1313	24100	18303	5797

TAVOLA VI.

**Famiglie secondo il numero dei componenti presenti alla data del censimento
nei Centri di almeno 15 000 abitanti, nei Comuni capiluoghi di Distretto,
nelle Zone agricole e nella Regione.**

A - Numeri assoluti.

CENTRI COMUNI E ZONE AGRICOLE (a)	Famiglie		Famiglie secondo il numero dei componenti.															
	Numero	Componenti	1	2	3	4	5	6	7	8	9	10	11	12	13	14	15	16 e più

a) Centri di almeno 15 000 abitanti.

Bolzano	6399	19646	2143	1055	970	773	560	390	210	137	74	30	25	10	7	9	2	4
Trento	7939	27483	2011	1246	1256	1114	867	628	356	220	116	64	35	14	6	4	2	—

b) Comuni capiluoghi di Distretto.

Ampezzo	798	3268	89	144	127	127	106	91	45	33	24	6	3	1	2	—	—	—
Bolzano	6983	22276	2201	1156	1072	860	625	450	240	158	92	49	33	17	9	11	2	8
Borgo	1248	5551	104	179	218	209	164	129	103	78	26	14	10	10	2	1	—	1
Bressanone	1279	4741	237	282	210	182	112	81	59	40	28	23	9	7	3	2	1	3
Brunico	711	2865	109	117	131	110	82	57	39	22	21	7	6	1	2	1	2	4
Cavalese	717	2606	80	152	152	130	89	51	33	16	7	5	1	1	—	—	—	—
Cles	696	2991	65	115	125	98	96	74	45	40	20	12	3	2	1	—	—	—
Piera di Primiero	159	580	29	30	33	22	11	15	9	3	3	2	1	—	—	1	—	—
Merano	2988	8741	1053	554	442	330	244	159	88	43	34	14	8	10	4	1	—	4
Mezolombardo	1093	4439	99	205	213	165	144	118	68	41	17	16	5	—	—	1	—	1
Riva	1902	8127	129	325	379	287	277	195	147	72	40	33	12	3	—	1	1	1
Rovereto	3335	14131	259	550	618	625	433	350	205	140	71	40	19	9	6	4	2	4
Silandro	285	1270	29	51	42	38	42	25	24	14	6	6	3	3	—	1	—	1
Tione	552	2189	78	93	91	81	79	54	35	21	12	4	1	2	1	—	—	1
Trento	8504	30334	2054	1314	1339	1193	940	691	404	258	143	85	43	21	9	6	3	1

c) Zone agricole e Regione.

Zona I	1322	5801	135	197	202	204	189	155	98	60	48	12	14	3	3	2	—	—
» II	18187	76217	3232	2757	2734	2468	2049	1598	1083	787	557	364	203	141	85	65	21	43
» III	2924	14098	257	452	421	403	358	291	241	190	115	65	54	33	18	11	7	8
» IV	1289	6600	125	161	166	169	131	127	95	93	67	56	22	29	11	8	3	6
» V	10429	45884	1013	1574	1726	1588	1422	1142	788	551	285	174	82	44	18	12	3	7
» VI	6016	28217	632	923	908	842	689	574	495	320	228	156	99	57	33	27	16	17
» VII	7511	38659	609	993	1054	1003	909	761	600	478	394	258	191	105	67	37	18	34
» VIII	5964	22499	765	1144	1206	961	715	503	292	199	95	45	26	6	6	1	—	—
» IX	10823	45567	1265	1717	1835	1666	1341	1158	775	507	264	154	80	37	14	8	1	1
» X	10294	43763	1893	1647	1554	1292	1052	804	606	446	327	241	147	114	58	60	18	35
» XI	968	5213	110	124	101	110	100	89	72	83	68	33	26	24	13	8	2	5
» XII	4798	21103	397	711	837	749	716	533	341	238	143	81	35	6	5	4	—	2
» XIII	2666	11062	351	471	440	404	289	229	192	114	84	51	23	9	2	4	2	1
» XIV	6494	28078	602	1039	1203	947	871	661	478	316	181	103	46	15	11	11	4	6
» XV	14585	67023	1045	2115	2405	2444	2017	1617	1107	803	449	237	140	73	43	41	20	29
» XVI	4943	24044	414	664	685	724	671	541	419	316	202	133	81	40	21	18	6	8
» XVII	8977	36704	1054	1516	1541	1404	1227	891	571	395	202	97	39	18	6	11	4	1
» XVIII	23186	99297	3154	3372	3652	3397	2954	2375	1653	1142	664	377	233	100	51	33	14	15
Venezia Tridentina	141356	619829	17053	21577	22670	20775	17700	14049	9906	7038	4373	2637	1541	854	465	361	139	218

(a) Per la denominazione e composizione delle Zone agricole vedasi a pag. VIII e IX.

(b) di cui 73 di 16 componenti, 51 di 17, 33 di 18, 17 di 19, 11 di 20, 7 di 21, 5 di 22, 5 di 23, 5 di 24, 3 di 25, 2 di 26, 1 di 27, 3 di 28, 2 di 30.

Segue: TAVOLA VI.

**Famiglie secondo il numero dei componenti presenti alla data del censimento
nei Centri di almeno 15 000 abitanti, nei Comuni capiluoghi di Distretto,
nelle Zone agricole e nella Regione.**

B - Numeri relativi.

CENTRI COMUNI E ZONE AGRICOLE (a)	Su 1 000 famiglie avevano componenti														
	1	2	3	4	5	6	7	8	9	10	11	12	13	14	15

a) Centri di almeno 15 000 abitanti.

Bolzano	333	165	152	121	88	61	33	21	12	5	4	2	1	1	...	1
Trento	253	157	158	140	109	79	45	28	15	8	4	2	1	1

b) Comuni capiluoghi di Distretto.

Ampezzo	112	180	159	159	133	114	56	41	30	8	4	1	3	—	—	—
Bolzano	315	166	154	123	90	64	34	23	13	7	5	2	1	2	...	1
Borgo	83	143	176	167	131	103	83	62	21	11	8	8	2	1	—	1
Bressanone	186	221	164	142	88	63	46	31	22	18	7	5	2	2	1	2
Brunico	153	165	184	155	115	80	55	31	30	10	8	1	3	1	3	6
Cavalese	112	212	212	181	125	71	46	22	10	7	1	1	—	—	—	—
Cles	93	165	180	141	138	106	65	58	29	17	4	3	1	—	—	—
Fiera di Primiero	182	189	208	138	69	94	57	19	19	13	6	—	—	6	—	—
Merano	353	186	148	110	82	53	30	14	11	5	3	3	1	...	—	1
Mezolombardo	91	187	194	150	132	108	62	38	16	15	5	—	—	1	—	1
Riva	68	170	198	151	146	103	77	38	21	17	6	2	—	1	1	1
Rovereto	78	165	185	187	130	105	61	42	21	12	6	3	2	1	1	1
Silandro	102	178	147	133	147	88	84	49	21	21	11	11	—	4	—	4
Tione	141	168	165	147	143	98	63	38	22	7	2	4	2	—	—	—
Trento	242	155	157	140	111	81	48	30	17	10	5	2	1	1

c) Zone agricole e Regione.

Zona I	102	149	153	155	143	117	74	45	36	9	11	2	2	2	—	—
» II	177	151	150	136	113	88	60	43	31	20	11	8	5	4	1	2
» III	88	156	144	138	122	100	82	65	39	22	18	11	6	4	2	3
» IV	99	127	131	133	103	100	75	73	53	44	17	23	9	6	2	5
» V	97	151	165	152	136	110	76	53	27	17	8	4	2	1	...	1
» VI	105	154	152	140	115	95	82	53	38	26	16	9	5	4	3	3
» VII	81	132	141	134	121	101	80	64	52	34	25	14	9	5	2	5
» VIII	128	192	202	161	120	84	49	33	16	8	4	1	1	...	—	—
» IX	117	159	170	154	124	107	72	47	24	14	7	3	1	1
» X	184	160	151	126	102	78	59	43	32	23	14	11	6	6	2	3
» XI	114	129	104	114	103	92	74	86	70	34	27	25	13	8	2	5
» XII	83	148	174	156	149	111	71	50	30	17	7	1	1	1	—	...
» XIII	132	177	165	151	108	86	72	43	30	19	9	3	1	2	1	...
» XIV	93	159	184	146	134	102	74	49	28	16	7	2	2	2	1	1
» XV	72	145	165	168	138	111	76	55	31	16	9	5	3	3	1	2
» XVI	84	134	139	146	136	109	85	64	41	27	16	8	4	4	1	2
» XVII	117	169	172	156	137	99	64	44	22	11	4	2	1	1
» XVIII	136	145	159	147	127	102	71	49	29	16	10	4	2	1	1	1
Venezia Tridentina	120	152	161	147	125	99	70	50	31	19	11	6	3	3	1	2

(a) Per la denominazione e composizione delle Zone agricole vedasi a pag. VIII e IX.



TAVOLA VII.

Famiglie secondo il tipo della loro composizione e la frequenza di coabitazioni
nei Centri di almeno 15 000 abitanti,
nei Comuni capiluoghi di Distretto, nelle Zone agricole e nella Regione.

AVVERTENZE. — Sono classificate in questa tavola le famiglie secondo il *tipo* della loro composizione e, cioè, secondo che esse risultano formate da soli parenti e affini o comprendono anche domestici, garzoni, dozzinanti, conviventi ed estranei nelle diverse loro combinazioni o, infine, secondo che sono composte soltanto di persone estranee l'una all'altra. Questo ultimo caso si distingue dalle convivenze non familiari sia per il piccolo numero dei componenti (di solito due o tre) sia per il fatto che i componenti stessi, pure avendo redatto un solo foglio di famiglia, non sono legati da nessun vincolo familiare, gerarchico od economico e hanno generalmente in comune il solo alloggio. Trattasi del resto di casi eccezionali.

Per il complesso delle famiglie si dà inoltre notizia delle *coabitazioni* e cioè del numero di casi nei quali una famiglia non ha l'alloggio a disposizione per sè sola, ma lo divide con altra famiglia.

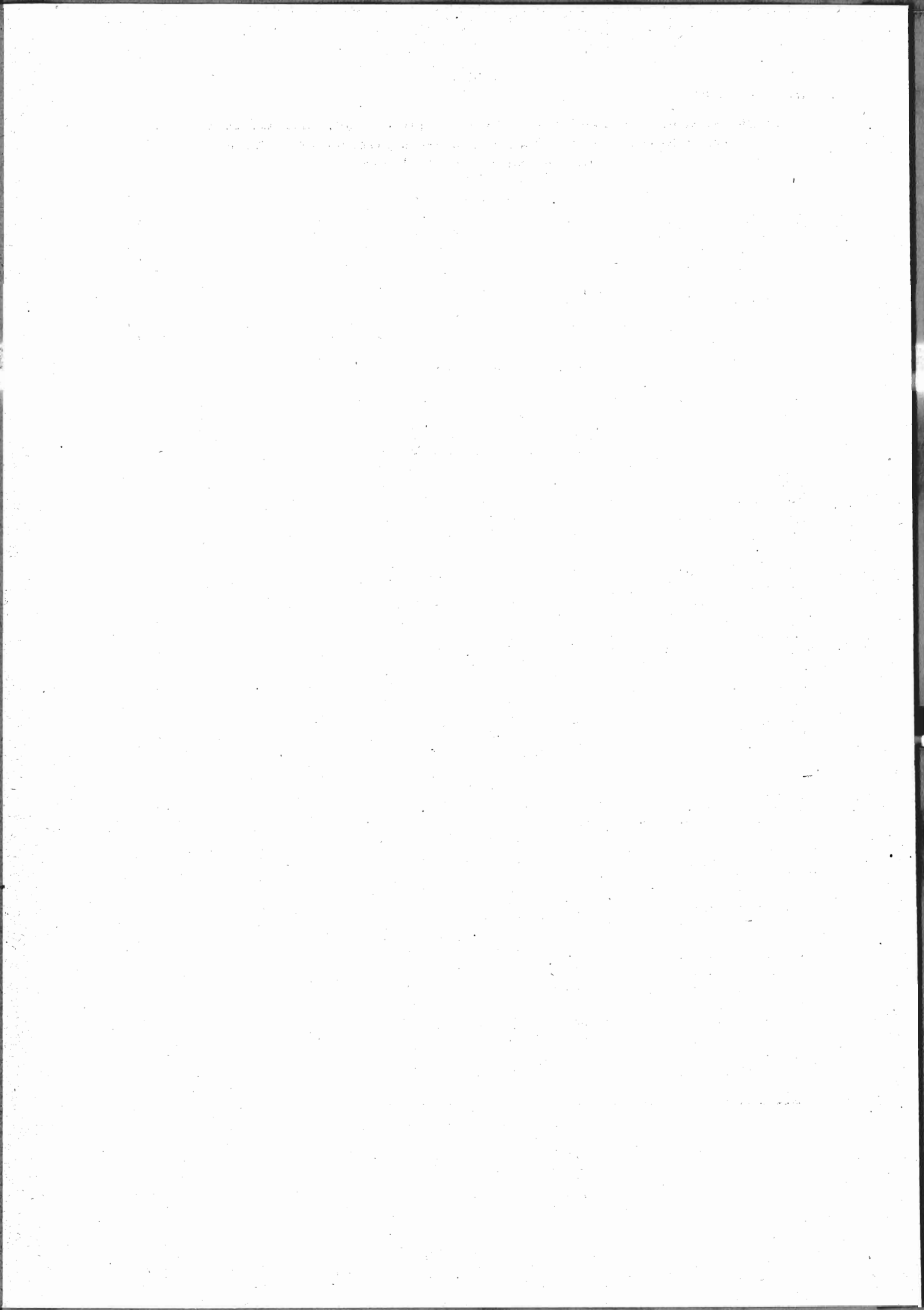

TAVOLA VII.

Famiglie secondo il tipo della loro composizione e la frequenza di coabitazioni nei Centri di almeno 15 000 abitanti, nei Comuni capiluoghi di Distretto, nelle Zone agricole e nella Regione.

A - Numeri assoluti.

CENTRI COMUNI E ZONE AGRICOLE (a)	Famiglie			Famiglie composte di									
	Numero	di cui in coabitazione	Componenti	parenti e affini	parenti e affini con domestici	parenti e affini con garzoni	parenti e affini con dozzinanti, con- viventi e estranei	parenti e affini con domestici e gar- zoni	parenti e affini con domestici, dozzinanti, conviventi e estranei	parenti e affini con garzoni, conviventi, dozzinanti e estranei	parenti e affini con domestici, gar- zoni, dozzinanti, con- viventi e estranei	soli estranei	
a) Centri di almeno 15 000 abitanti.													
Bolzano	6399	2308	19646	5216	602	91	296	81	49	15	14	35	
Trento	7939	2465	27483	6314	1040	17	403	14	137	5	5	4	
b) Comuni capiluoghi di Distretto.													
Ampezzo	798	5	3268	710	42	3	33	2	8	—	—	—	
Bolzano	6983	2359	22276	5688	622	133	315	103	51	18	15	38	
Borgo	1248	37	5551	1016	72	3	138	—	19	—	—	—	
Bressanone	1279	137	4741	903	111	39	149	24	28	8	7	10	
Brunico	711	24	2865	476	81	49	52	13	13	11	12	4	
Cavalese	717	3	2606	633	34	5	32	1	8	—	—	4	
Cles	696	11	2991	602	50	2	40	1	—	—	—	1	
Fiera di Primiero	159	29	580	139	12	1	6	—	1	—	—	—	
Merano	2988	1042	8741	2543	291	33	70	21	20	2	4	4	
Mezolombardo	1093	96	4439	912	108	18	35	5	14	—	1	—	
Riva	1902	190	8127	1465	159	21	216	8	31	—	2	—	
Rovereto	3335	355	14131	2472	311	15	467	7	56	1	2	4	
Silandro	285	6	1270	185	14	28	26	4	8	12	5	3	
Tione	552	7	2189	468	32	2	36	—	9	—	—	5	
Trento	8504	2639	30334	6799	1070	34	424	18	142	6	6	5	
c) Zone agricole e Regione.													
Zona I	1322	197	5801	1181	56	9	58	2	16	—	—	—	
» II	18187	3092	76217	13574	1121	1557	1057	369	166	221	55	67	
» III	2924	161	14098	2081	140	339	179	86	23	49	17	10	
» IV	1269	90	6600	781	79	173	56	126	7	38	7	2	
» V	10429	1646	45884	9712	197	19	448	2	46	2	—	3	
» VI	6016	357	28217	4017	250	770	584	127	73	133	26	36	
» VII	7511	326	38659	5245	404	1036	402	222	53	104	29	16	
» VIII	5964	431	22499	5533	129	37	229	5	19	2	3	7	
» IX	10823	1250	45567	10213	217	56	304	5	26	—	—	2	
» X	10294	1445	43763	7351	680	1046	624	203	90	206	45	49	
» XI	968	122	5213	576	10	242	71	4	4	57	1	3	
» XII	4798	370	21103	4350	202	76	124	16	24	2	4	—	
» XIII	2666	169	11062	2559	41	8	55	—	2	1	—	—	
» XIV	6494	618	28078	5559	345	49	466	10	60	1	3	1	
» XV	14585	1677	67023	12923	552	83	886	16	101	6	4	14	
» XVI	4943	205	24044	3714	157	577	270	74	26	99	16	10	
» XVII	8977	2032	36704	8484	150	36	260	—	27	3	1	16	
» XVIII	23186	4719	99297	20350	1450	159	973	35	187	10	9	13	
Venezia Tridentina	141356	18907	619829	118203	6180	6272	7046	1302	950	934	220	249	

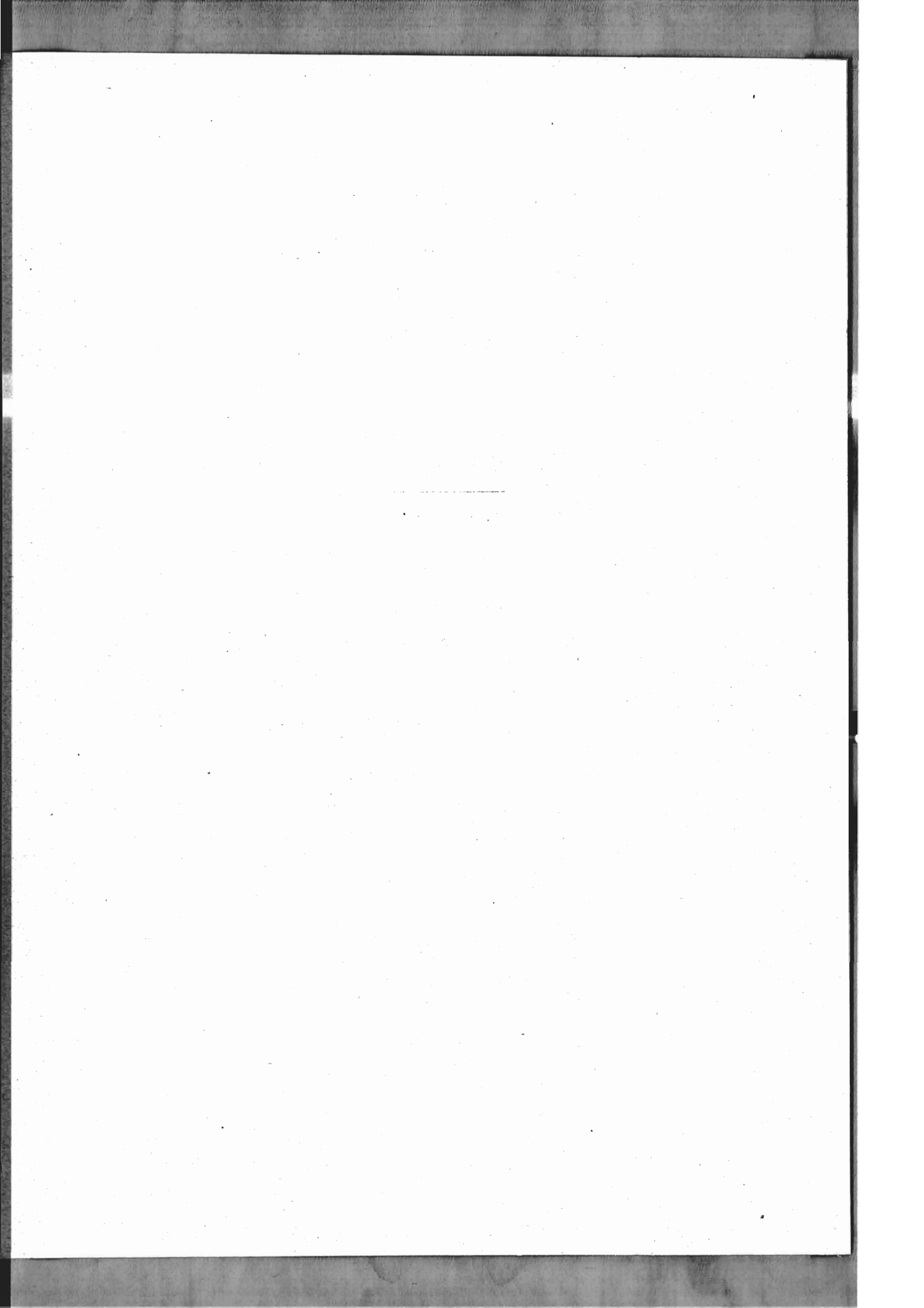
(a) Per la denominazione e composizione delle Zone agricole vedasi a pag. VIII e IX.

Segue: TAVOLA VII.

Famiglie secondo il tipo della loro composizione e la frequenza di coabitazioni nei Centri di almeno 15 000 abitanti, nei Comuni capiluoghi di Distretto, nelle Zone agricole e nella Regione.

B - Numeri relativi a 1 000 famiglie.

CENTRI COMUNI E ZONE AGRICOLE (a)	Famiglie viventi in coabi- tazione	Famiglie composte di								
		parenti e affini	parenti e affini con domestici	parenti e affini con garzoni	parenti e affini con dozzinanti, conviventi e estranei	parenti e affini con domestici e garzoni	parenti, e affini con domestici, dozzinanti, conviventi e estranei	parenti e affini con garzoni, conviventi, dozzinanti e estranei	parenti e affini con domestici, garzoni, dozzinanti, conviventi e estranei	Soli estranei
a) Centri di almeno 15 000 abitanti.										
Bolzano	360	816	94	14	46	13	8	2	2	5
Trento	310	794	131	2	51	2	17	1	1	1
b) Comuni capiluoghi di Distretto.										
Ampezzo	6	889	53	4	41	3	10	—	—	—
Bolzano	338	815	89	19	45	15	7	3	2	5
Borgo	30	814	58	2	111	—	15	—	—	—
Bressanone	107	707	87	30	116	19	22	6	5	8
Brunico	34	670	114	69	73	18	18	15	17	6
Cavalese	4	883	47	7	45	1	11	—	—	6
Cles	16	866	72	3	57	1	—	—	—	1
Fiera di Primiero	182	875	75	6	38	—	6	—	—	—
Merano	349	852	97	11	23	7	7	1	1	1
Mezolombardo	88	834	99	16	32	5	13	—	1	—
Riva	100	770	84	11	114	4	16	—	1	—
Rovereto	106	741	93	4	140	2	17	—	1	1
Silandro	21	649	49	98	91	14	28	42	18	11
Tione	13	848	58	4	65	—	16	—	—	9
Trento	310	799	125	4	50	2	17	1	1	1
c) Zone agricole e Regione.										
Zona I	149	892	43	7	44	2	12	—	—	—
» II	170	746	62	86	58	20	9	12	3	4
» III	55	710	48	116	62	30	8	17	6	3
» IV	71	615	62	136	44	99	6	30	6	2
» V	158	931	19	2	43	—	4	—	—	—
» VI	59	668	42	128	97	21	12	22	4	6
» VII	43	697	54	138	54	30	7	14	4	2
» VIII	72	928	22	6	38	1	3	—	1	1
» IX	115	944	20	5	28	—	2	—	—	—
» X	140	713	66	102	61	20	9	20	4	5
» XI	126	596	10	250	73	4	4	59	1	3
» XII	77	907	42	16	26	3	5	—	1	—
» XIII	63	960	15	3	21	—	1	—	—	—
» XIV	95	856	53	8	72	2	9	—	—	—
» XV	115	886	38	6	61	1	7	—	—	1
» XVI	41	751	32	117	55	15	5	20	3	2
» XVII	226	944	17	4	29	—	3	—	—	2
» XVIII	204	877	63	7	42	2	8	—	—	1
Venezia Tridentina	134	835	44	44	50	9	7	7	2	2

(a) Per la denominazione e composizione delle Zone agricole vedasi a pag. VIII e IX.

TAVOLA VIII.

**Famiglie secondo il tipo della loro composizione, la frequenza di coabitazioni
e il numero dei componenti presenti alla data del censimento.**

(REGIONE)

A - Numeri assoluti.

NUMERO dei componenti per famiglia	Famiglie			Famiglie composte di								
	Numero	di cui in coabitazione	Numero dei componenti	parenti e affini	parenti e affini con domestici	parenti e affini con garzoni	parenti e affini con dozzinanti, conviventi e estranei	parenti e affini con domestici e garzoni	parenti e affini con domestici, dozzinanti, conviventi e estranei	parenti e affini con garzoni, conviventi, dozzinanti e estranei	parenti e affini con domestici, garzoni, dozzinanti, conviventi e estranei	soli estranei
1	17 053	5 553	17 053	17 053	—	—	—	—	—	—	—	—
2	21 577	3 269	43 154	19 875	898	123	546	—	—	—	—	135
3	22 670	2 863	68 010	19 737	1 049	512	1 163	38	98	13	—	60
4	20 775	2 288	83 100	17 271	1 133	691	1 342	71	163	68	5	31
5	17 700	1 700	88 500	14 267	1 025	855	1 135	133	171	89	13	12
6	14 049	1 251	84 294	10 993	804	852	943	168	142	120	23	4
7	9 906	822	69 342	7 532	510	784	631	181	107	135	25	1
8	7 038	544	56 304	5 100	315	710	507	171	98	107	29	1
9	4 373	285	39 357	2 935	201	568	334	143	51	110	27	4
10	2 637	153	26 370	1 658	107	409	202	123	40	86	12	—
11	1 541	90	16 951	919	71	281	103	68	18	63	18	—
12	854	47	10 248	421	34	182	56	72	21	58	10	—
13	465	17	6 045	193	16	114	32	48	15	31	16	—
14	361	17	5 054	145	9	103	21	35	17	19	12	—
15	139	5	2 085	48	2	38	14	16	1	13	7	—
16 e più	218	3	3 962	56	6	50	17	35	8	22	23	1
Totale.	141 356	18 907	619 829	118 203	6 180	6 272	7 046	1 302	950	934	220	249

Segue: TAVOLA VIII

**Famiglie secondo il tipo della loro composizione, la frequenza di coabitazioni
e il numero dei componenti presenti alla data del censimento**

(REGIONE)

B - Numeri relativi a 1 000 famiglie.

NUMERO dei componenti per famiglia	Famiglie viventi in coabitazione	Famiglie composte di								
		parenti e affini	parenti e affini con domestici	parenti e affini con garzoni	parenti e affini con dozzinanti, conviventi e estranei	parenti e affini, con domestici e garzoni	parenti e affini con domestici, dozzinanti, conviventi e estranei	parenti e affini, con garzoni, conviventi, dozzinanti e estranei	parenti e affini, con do- mestici, garzoni, dozzinan- ti, conviventi e estranei	soli estranei
1	326	1 000	—	—	—	—	—	—	—	—
2	152	921	42	6	25	—	—	—	—	6
3	126	870	46	23	51	2	4	1	—	3
4	110	831	55	33	65	3	8	3	1
5	96	805	58	48	64	8	10	5	1	1
6	89	782	57	61	67	12	10	9	2
7	83	760	51	79	64	18	11	14	3
8	77	725	45	101	72	24	14	15	4
9	65	671	46	130	76	33	12	25	6	1
10	58	628	41	154	77	47	15	33	5	—
11	58	596	46	182	67	44	12	41	12	—
12	55	492	40	213	66	84	25	68	12	—
13	37	416	34	245	69	103	32	67	34	—
14	47	402	25	285	58	97	47	53	33	—
15	36	346	14	273	101	115	7	94	50	—
16 e più	14	256	28	228	78	161	37	101	106	5
In complesso	134	835	44	44	50	9	7	7	2	2

TAVOLA IX.

Famiglie naturali secondo il numero dei componenti e il sesso del rispettivo capo
nei Centri di almeno 15 000 abitanti,
nei Comuni capiluoghi di Distretto, nelle Zone agricole e nella Regione.

AVVERTENZE. — In questa tavola e nelle seguenti fino alla tavola XVI si ha riferimento, non più al nucleo familiare quale venne censito al momento della rilevazione, ma alla *famiglia naturale* e cioè al gruppo di soli parenti ed affini, ricostituito eliminando da ogni nucleo familiare i domestici, i garzoni, i dozzinanti, conviventi ed estranei e includendovi invece i parenti ed affini temporaneamente assenti nel giorno del censimento.

1. The first part of the document discusses the importance of maintaining accurate records of all transactions and activities. It emphasizes the need for transparency and accountability in financial reporting.

2. The second part of the document outlines the various methods and techniques used to collect and analyze data. It includes a detailed description of the experimental procedures and the instruments used.

3. The third part of the document presents the results of the experiments and discusses the implications of the findings. It compares the experimental results with theoretical predictions and previous studies.

4. The fourth part of the document concludes the study and provides a summary of the key findings. It also discusses the limitations of the study and suggests areas for future research.

5. The fifth part of the document contains the references and bibliography, listing the sources used in the study. It includes a list of books, articles, and other publications relevant to the field.

6. The sixth part of the document contains the appendix, which includes additional data, tables, and figures. It provides a detailed look at the raw data and the calculations used in the analysis.

7. The seventh part of the document contains the index, which provides a quick reference to the various sections and topics covered in the document. It is a useful tool for navigating the document.

8. The eighth part of the document contains the glossary, which defines the key terms and concepts used in the document. It is a helpful resource for readers who may be unfamiliar with the terminology.

9. The ninth part of the document contains the acknowledgments, where the author expresses gratitude to the individuals and organizations that provided support and assistance during the course of the study.

10. The tenth part of the document contains the author's biography, which provides a brief overview of the author's background and qualifications. It also includes information about the author's current position and research interests.

TAVOLA IX.

**Famiglie naturali secondo il numero dei componenti e il sesso del rispettivo capo
nei Centri di almeno 15 000 abitanti, nei Comuni capiluoghi di Distretto,
nelle Zone agricole e nella Regione.**

A - Numeri assoluti.

CENTRI COMUNI E ZONE AGRICOLE (a)	Famiglie			Famiglie naturali secondo il numero dei componenti															
	Numero	di cui era a capo una femmina	Numero dei componenti	1	2	3	4	5	6	7	8	9	10	11	12	13	14	15	16 e più

a) Centri di almeno 15 000 abitanti.

Bolzano	6399	1505	18645	2198	1101	998	809	534	344	195	126	51	27	13	3	—	—	—	—
Trento	7939	1399	25812	2099	1351	1369	1101	827	566	309	165	87	34	16	12	—	—	2	1

b) Comuni capiluoghi di Distretto.

Ampezzo	798	203	3275	90	143	138	119	93	95	48	34	24	10	1	1	1	1	—	—
Bolzano	6983	1588	21104	2263	1199	1112	899	603	391	231	148	65	44	18	7	2	—	—	1
Borgo	1248	177	5372	111	207	220	206	149	128	100	64	28	15	10	5	4	1	—	—
Bressanone	1279	379	4419	289	267	201	188	102	83	52	41	28	20	7	1	—	—	—	—
Brunico	711	145	2497	130	137	137	111	68	58	34	19	12	4	—	1	—	—	—	—
Cavalese	717	173	2685	77	141	159	123	90	53	42	15	5	7	1	3	1	—	—	—
Cles	696	154	3115	58	110	117	97	99	77	48	44	23	13	5	4	1	—	—	—
Fiera di Primiero	159	43	605	27	31	33	15	17	13	11	4	1	4	2	—	—	1	—	—
Merano	2988	839	8487	1076	543	464	331	243	145	82	51	22	14	9	3	2	2	1	—
Mezolombardo	1093	191	4406	103	199	221	162	147	116	63	46	17	14	2	1	1	1	—	—
Riva	1902	270	7914	139	357	378	287	272	186	119	80	42	24	12	3	—	2	—	1
Rovereto	3335	669	13219	330	614	659	589	421	310	172	116	64	34	13	5	4	—	4	—
Silandro	285	61	1122	37	57	55	32	37	25	16	13	5	6	2	—	—	—	—	—
Tione	552	94	2234	79	77	97	78	84	54	44	16	16	4	2	1	—	—	—	—
Trento	8504	1448	28523	2153	1421	1456	1177	904	633	350	199	110	52	26	15	1	4	2	1

c) Zone agricole e Regione.

Zona I	1322	307	5999	130	205	196	184	167	156	107	77	50	25	10	8	5	2	—	—
» II	18187	3431	70803	3529	2961	2897	2553	1972	1452	1044	727	435	288	150	92	46	19	15	7
» III	2924	501	13592	314	465	463	387	319	278	218	168	109	70	62	35	20	10	2	4
» IV	1269	192	5661	164	197	186	184	137	130	80	72	45	38	17	14	2	3	—	—
» V	10429	1769	47184	965	1519	1657	1563	1414	1149	845	564	355	205	98	52	18	12	4	9
» VI	6016	1206	25758	769	1011	942	899	681	570	410	269	206	125	63	41	21	3	3	3
» VII	7511	1283	35824	741	1058	1080	1049	916	798	589	468	345	225	106	59	47	14	10	6
» VIII	5964	1428	24396	683	1023	1107	922	759	563	370	248	126	77	46	26	9	3	2	—
» IX	10823	2781	51231	1054	1420	1583	1505	1383	1300	958	669	382	257	137	95	39	17	12	12
» X	10294	2307	39352	2104	1819	1667	1323	1068	747	538	373	267	161	105	58	29	23	10	2
» XI	968	179	4658	123	152	116	131	98	87	69	63	45	30	25	8	14	3	4	—
» XII	4798	889	22355	375	662	786	659	701	561	383	291	180	113	46	16	16	9	—	—
» XIII	2666	715	11721	323	439	411	367	312	243	217	139	95	61	34	13	1	7	3	1
» XIV	6494	970	28607	603	1036	1135	915	902	653	484	345	186	114	54	33	12	10	4	8
» XV	14585	2122	66998	1141	2160	2335	2321	2025	1601	1134	787	476	248	144	70	50	41	23	29
» XVI	4943	793	23239	479	692	726	697	658	538	370	304	197	134	81	37	12	9	4	5
» XVII	8977	2157	40602	888	1242	1412	1299	1275	1009	741	497	279	168	84	36	16	18	10	3
» XVIII	23186	4017	100204	3259	3326	3584	3275	2907	2391	1652	1161	703	413	258	123	55	36	20	23
Venezia Tridentina	141356	27047	618184	17644	21387	22283	20233	17694	14226	10209	7222	4481	2752	1520	816	412	239	126	112

(a) Per la denominazione e composizione delle Zone agricole vedasi a pag. VIII e IX.

(b) Di cui 48 di 16 componenti, 24 di 17, 15 di 18, 9 di 19, 4 di 20, 3 di 21, 5 di 22, 2 di 23, 1 di 25, 1 di 26.

Segue: TAVOLA IX.

**Famiglie naturali secondo il numero dei componenti e il sesso del rispettivo capo
nei Centri di almeno 15 000 abitanti, nei Comuni capiluoghi di Distretto,
nelle Zone agricole e nella Regione.**

B - Numeri relativi.

CENTRI COMUNI E ZONE AGRICOLE (a)	su 1 000 famiglie avevano a capo una femmina	su 1 000 famiglie il numero dei componenti era di														16 e più
		1	2	3	4	5	6	7	8	9	10	11	12	13	14	

a) Centri di almeno 15 000 abitanti.

Bolzano	235	344	172	156	126	83	54	30	20	8	4	2	...	—	—	—	—
Trento	176	264	170	172	139	104	71	39	21	11	4	2	2	—	—

b) Comuni capiluoghi di Distretto.

Ampezzo	254	113	179	173	149	117	119	60	43	30	13	1	1	1	1	—	—
Bolzano	227	324	172	159	129	86	56	33	21	9	6	3	1	...	—	—	...
Borgo	142	89	166	177	165	119	103	80	51	22	12	8	4	3	1	—	—
Bressanone	206	225	209	157	147	80	65	41	32	22	16	5	1	—	—	—	—
Brunico	204	183	192	192	156	96	82	48	27	17	6	—	1	—	—	—	—
Cavalese	241	107	197	221	172	126	74	59	21	7	10	1	4	1	—	—	—
Cles	221	83	158	169	139	142	111	69	63	33	19	7	6	1	—	—	—
Fiera di Primiero	270	170	195	208	94	107	82	69	25	6	25	13	—	—	6	—	—
Merano	281	360	182	155	111	81	49	27	17	7	5	3	1	1	1	...	—
Mezolombardo	175	94	182	202	148	134	106	58	42	16	13	2	1	1	1	—	—
Riva	142	73	187	198	151	143	98	63	42	22	13	6	2	—	1	—	1
Rovereto	201	99	184	198	177	126	93	52	35	19	10	4	1	1	—	1	—
Silandro	214	130	199	193	112	130	88	56	46	18	21	7	—	—	—	—	—
Tione	170	143	139	176	141	152	98	80	29	29	7	4	2	—	—	—	—
Trento	170	254	167	172	138	106	74	41	23	13	6	3	2

c) Zone agricole e Regione.

Zona I	232	98	155	148	139	126	118	81	58	38	19	8	6	4	2	—	—
» II	189	194	163	159	140	108	80	57	40	24	16	8	5	3	1	1	...
» III	171	107	160	159	132	109	95	75	57	37	24	21	12	7	3	1	1
» IV	151	129	156	147	145	108	102	63	57	35	30	13	11	2	2	—	—
» V	170	93	146	158	150	136	110	81	54	34	20	9	5	2	1	...	1
» VI	200	128	168	157	149	113	95	68	45	34	21	10	7	3
» VII	171	99	141	144	140	122	106	78	62	46	30	14	8	6	2	1	1
» VIII	239	115	171	185	155	127	94	62	42	21	13	8	4	2	1	...	—
» IX	257	97	131	145	139	128	120	89	62	35	24	13	9	4	2	1	1
» X	224	203	177	162	129	104	73	52	36	26	16	10	6	3	2	1	...
» XI	185	127	158	120	136	101	90	71	65	46	31	26	8	14	3	4	—
» XII	185	78	138	163	137	146	117	80	61	38	24	10	3	3	2	—	—
» XIII	268	121	165	154	138	117	91	81	52	36	23	13	5	...	3	1	...
» XIV	149	93	159	174	140	139	101	75	53	29	18	8	5	2	2	1	1
» XV	145	78	148	159	159	139	110	78	54	33	17	10	5	3	3	2	2
» XVI	160	97	140	147	141	133	109	75	62	40	27	16	7	2	2	1	1
» XVII	240	99	138	157	145	142	112	83	55	31	19	9	4	2	2	1	...
» XVIII	173	141	143	156	141	125	103	71	50	30	18	11	5	2	2	1	1
Venezia Tridentina	191	125	151	157	143	125	101	72	51	32	19	11	6	3	2	1	1

(a) Per la denominazione e composizione delle Zone agricole vedasi a pag. VIII e IX.

TAVOLA X.

Famiglie naturali secondo la condizione sociale del Capo famiglia nei Centri di almeno 15 000 abitanti, nei Comuni capiluoghi di Distretto, nelle Zone agricole e nella Regione

AVVERTENZE. — Le famiglie naturali, ottenute nel modo indicato nelle avvertenze alla Tavola precedente, sono qui classificate secondo la *condizione sociale del rispettivo Capo di famiglia* nei gruppi seguenti ;

a) Attendente a casa, disoccupato (senza altra indicazione), ricoverato, mendicante, senza indicazione professionale (quando nessun altro membro della famiglia naturale aveva dichiarato una professione specificata).

b) Agricoltori (anche ortolani e giardinieri) conducenti terreni propri, enfiteuti e utilisti.

c) Fittavoli.

d) Mezzadri, coloni.

e) Giornalieri e operai di campagna, boscaioli, pastori, mandriani, bifolchi, ecc.

f) Industriali e commercianti (padroni, direttori, capi aziende), esclusi i venditori di generi alimentari e gli esercenti.

g) Venditori di generi alimentari, esercenti (padroni).

h) Artigiani e lavoratori per proprio conto di tutte le industrie (eccettuate le agricole).

i) Operai salariati di tutte le industrie (eccettuate le agricole).

l) Persone di servizio e di fatica : domestici, facchini, agenti e personale di servizio e di fatica di tutte le aziende pubbliche e private, garzoni di negozio e di esercizi pubblici.

m) Professionisti, artisti, addetti a culti.

n) Impiegati di aziende pubbliche (Stato, Province, Comuni, Opere pie), di aziende trasporti per terra e per mare (escluso il basso personale), di aziende bancarie, di assicurazioni e simili : Ufficiali dell'Esercito e dell'Armata.

o) Impiegati di aziende private, commessi di negozio.

p) Pensionati.

q) Possidenti, benestanti.

Occorre osservare che, quando mancava per la persona segnata sul foglio come *capo famiglia* la indicazione della professione o condizione, o quando la persona stessa era qualificata come attendente a casa, invalida o simili, e invece si aveva la dichiarazione di una professione specifica per altro membro della famiglia, da questa si è desunta la condizione sociale della famiglia stessa.



TAVOLA X.

**Famiglie naturali secondo la condizione sociale del capo famiglia
nei Centri di almeno 15 000 abitanti, nei Comuni capiluoghi di Distretto,
nelle Zone agricole e nella Regione.**

A — Numeri assoluti.

CENTRI COMUNI E ZONE AGRICOLE (a)	Famiglie	Componenti	CONDIZIONE SOCIALE (b)														
			a	b	c	d	e	f	g	h	i	l	m	n	o	p	q
			a) Centri di almeno 15 000 abitanti.														
Bolzano	6399	18645	199	61	12	2	190	396	322	543	1157	1393	325	718	489	313	279
Trento	7939	25812	283	69	12	25	89	282	550	534	1720	1279	519	1334	672	386	185
c) Comuni capiluoghi di Distretto.																	
Ampezzo	798	3275	35	282	1	—	35	15	66	185	58	36	21	22	6	15	21
Bolzano	6983	21104	208	187	19	7	234	416	540	614	1240	1470	341	783	505	327	292
Borgo	1248	5372	20	351	15	17	119	54	93	135	188	69	39	49	53	15	31
Bressanone	1279	4419	28	28	2	1	54	72	98	186	199	156	85	143	20	99	108
Brunico	711	2497	21	17	5	—	46	27	71	103	113	106	32	70	32	40	28
Cavalese	717	2685	33	185	—	1	70	8	46	122	114	47	20	36	10	14	11
Cles	696	3115	10	238	1	7	54	40	23	92	47	37	25	44	10	17	51
Fiera di Primiero	159	605	6	7	—	—	8	7	18	37	13	10	10	14	5	14	10
Merano	2988	8487	80	17	5	—	118	160	247	436	558	423	238	218	153	147	188
Mezolombardo	1093	4406	57	244	—	9	193	25	95	92	110	84	40	53	36	19	36
Riva	1902	7914	44	241	6	96	110	80	200	191	403	196	69	116	53	44	53
Rovereto	3335	13219	76	123	46	44	106	147	254	283	918	265	166	300	160	339	108
Silandro	285	1122	2	71	4	—	38	17	6	42	15	19	15	23	5	11	17
Tione	552	2234	32	114	2	—	70	4	49	65	93	32	21	44	18	4	4
Trento	8504	28523	292	154	39	134	139	289	569	564	1806	1359	523	1360	679	399	198
b) Zone agricole e Regione.																	
Zona I.	1322	5999	39	666	1	—	55	29	75	236	69	46	32	27	7	18	22
» II.	18187	70803	349	4998	233	181	1518	712	730	1594	1845	2210	740	1122	620	507	828
» III.	2924	13592	42	1317	67	11	303	59	90	559	151	112	88	22	8	17	78
» IV.	1269	5661	11	712	40	5	133	16	31	133	47	39	41	7	2	6	46
» V.	10429	47184	230	4801	67	114	1165	173	509	947	1272	345	244	140	144	87	191
» VI.	6016	25758	120	2108	91	80	466	141	251	601	527	626	215	316	41	199	234
» VII.	7511	35824	141	3592	218	88	691	121	286	775	381	460	222	144	52	110	230
» VIII.	5964	24396	129	2347	12	4	589	50	260	678	1220	242	136	85	53	72	87
» IX.	10823	51231	270	6294	38	31	937	91	381	1002	748	232	274	135	53	121	216
» X.	10294	39352	235	2393	203	13	1010	341	590	1208	1188	919	579	414	282	323	596
» XI.	968	4658	21	482	32	—	158	29	23	67	50	27	25	8	—	10	36
» XII.	4798	22355	123	2466	41	162	664	56	198	300	241	187	109	81	58	47	65
» XIII.	2666	11721	91	1350	3	4	377	18	103	157	333	67	50	30	16	28	39
» XIV.	6494	28607	157	2063	35	337	625	141	437	577	961	365	205	192	110	124	165
» XV.	14585	60998	289	5501	195	314	1382	243	647	1044	2233	689	409	465	254	560	360
» XVI.	4943	23239	51	2834	50	17	409	64	133	588	194	130	144	67	14	64	184
» XVII.	8977	40602	240	4774	57	27	784	90	430	974	773	243	212	90	88	62	133
» XVIII.	23186	100204	585	8576	140	654	1243	382	1018	1421	3022	1888	861	1559	767	569	501
Venezia Tridentina	141356	618184	3123	57274	1523	2042	12509	2756	6192	12861	15255	8827	4586	4904	2569	2924	4011

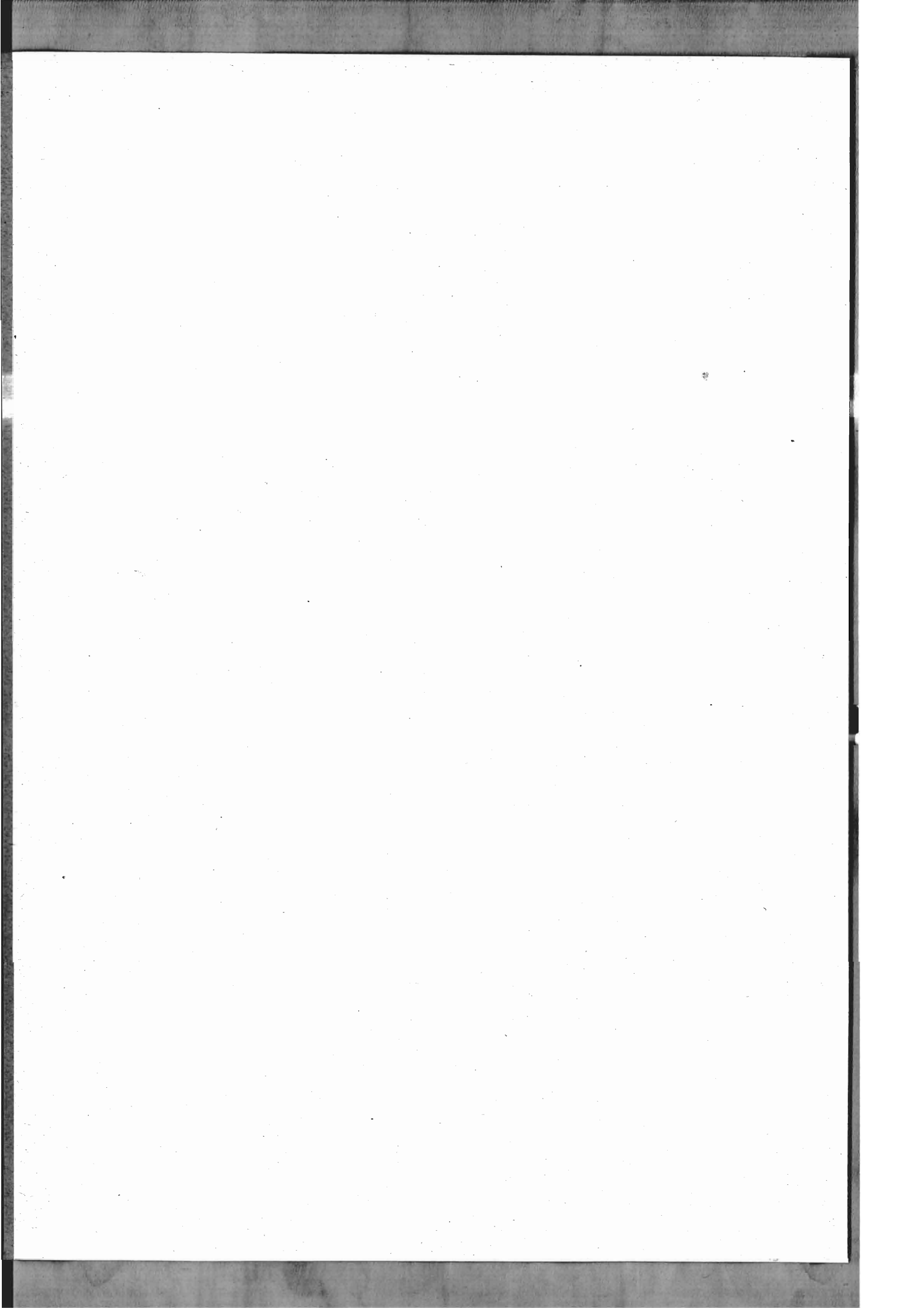
(a) Per la denominazione delle Zone agricole vedasi a pag. VIII e IX.

(b) Per economia di spazio i gruppi che indicano la condizione sociale del Capo famiglia sono designati con la lettera che li contraddistingue nelle avvertenze di cui alla pag. 109.

Segue: TAVOLA X.

**Famiglie naturali secondo la condizione sociale del capo famiglia
nei Centri di almeno 15 000 abitanti, nei Comuni capiluoghi di Distretto,
nelle Zone agricole e nella Regione.**

B — Numeri relativi a 1 000 famiglie.

CENTRI COMUNI E ZONE AGRICOLE (a)	CONDIZIONE SOCIALE (b)														
	a	b	c	d	e	f	g	h	i	l	m	n	o	p	q

a) Centri di almeno 15 000 abitanti.

Bolzano	31	10	2	...	30	62	50	85	181	217	51	112	76	49	44
Trento	36	9	2	3	11	36	69	67	216	161	65	168	85	49	23

b) Comuni capiluoghi di Distretto.

Ampezzo	44	352	1	—	44	19	83	232	73	45	26	28	8	19	26
Bolzano	30	27	3	1	34	60	49	88	177	210	49	111	72	47	42
Borgo	16	281	12	14	95	43	75	108	152	55	31	39	42	12	25
Bressanone	22	22	2	1	42	56	77	145	156	122	66	112	16	77	84
Brunico	30	24	7	—	65	38	100	145	159	149	45	98	45	56	39
Cavalese	46	258	—	1	98	11	64	170	159	66	28	50	14	20	15
Cles	14	343	1	10	78	57	33	133	68	53	36	63	14	24	73
Fiera di Primiero	58	44	—	—	50	44	113	233	82	63	63	88	31	88	63
Merano	27	6	2	—	39	54	83	145	186	142	80	73	51	49	63
Mezolombardo	52	223	—	8	177	23	87	84	101	77	37	48	33	17	33
Riva	23	127	3	50	58	42	105	100	213	103	36	61	28	23	28
Rovereto	23	37	14	13	32	44	76	85	275	79	50	90	48	102	32
Silandro	7	248	14	—	133	60	21	146	53	67	53	81	18	39	60
Tione	58	206	4	—	127	7	89	118	168	58	38	80	33	7	7
Trento	34	18	5	16	16	34	67	66	213	160	61	160	80	47	23

c) Zone agricole e Regione.

Zona I	30	503	1	—	42	22	57	178	52	35	24	20	5	14	17
» II	19	274	13	10	83	39	40	88	101	122	41	62	34	28	46
» III	14	449	23	4	104	20	31	191	52	38	30	8	3	6	27
» IV	9	560	32	4	104	13	24	105	37	31	32	6	2	5	36
» V	22	461	6	11	112	17	49	91	122	33	23	13	14	8	18
» VI	20	350	15	13	77	23	42	100	88	104	36	53	7	33	39
» VII	19	477	29	12	92	16	38	103	51	61	30	19	7	15	31
» VIII	22	393	2	1	99	8	44	113	204	41	23	14	9	12	15
» IX	25	582	4	3	87	8	35	93	69	21	25	12	5	11	20
» X	23	233	20	1	98	33	57	118	116	89	56	40	27	31	58
» XI	22	498	33	—	163	30	24	69	52	28	26	8	—	10	37
» XII	26	513	9	34	137	12	41	63	50	39	23	17	12	10	14
» XIII	34	505	1	2	141	7	39	59	125	25	19	11	6	11	15
» XIV	24	318	5	52	96	22	67	89	148	56	32	30	17	19	25
» XV	20	377	13	22	95	17	44	72	153	47	28	32	17	38	25
» XVI	10	574	10	3	84	11	27	120	39	26	29	14	3	13	37
» XVII	27	532	6	3	87	10	48	108	86	27	24	10	10	7	15
» XVIII	25	371	6	28	54	16	44	61	130	81	37	67	33	25	22
Venezia Tridentina	22	406	11	14	88	19	44	91	109	62	32	35	18	21	28

(a) Per la denominazione e composizione delle Zone agricole vedasi a pag. VIII e IX.

(b) Vedasi nota (b) a pag. precedente.

TAVOLA XI.

Famiglie naturali secondo il numero dei componenti, la condizione sociale e il sesso del capo famiglia.

(REGIONE)

A - Numeri assoluti.

CON- DIZIONE SOCIALE (a)	Famiglie			Famiglie naturali secondo il numero dei componenti.															
	Numero	di cui era a capo una femmina	Componenti	1	2	3	4	5	6	7	8	9	10	11	12	13	14	15	16 e più
a	3123	2613	5599	1899	585	308	177	85	37	16	10	4	1	—	—	1	—	—	—
b	57274	9128	295987	2949	6695	7824	8270	8163	7161	5484	4146	2715	1726	969	558	277	170	92	75
c	1523	152	7772	71	180	232	235	207	188	133	103	69	51	28	12	7	3	1	3
d	2042	96	12163	22	166	233	276	287	268	244	197	127	90	51	25	28	13	8	7
e	12509	2905	49979	1644	2249	2243	1892	1510	1105	780	471	307	157	80	40	13	8	4	6
f	2756	246	12003	239	414	506	465	370	282	190	128	71	38	28	11	8	1	1	4
g	6192	1231	27509	456	986	1163	917	839	661	454	324	156	114	63	31	16	7	3	2
h	12861	1624	56460	1240	2048	2181	1959	1639	1351	941	661	375	210	129	63	26	19	8	11
i	15255	1699	58698	2287	2621	2886	2324	1788	1347	890	542	287	161	70	27	11	9	2	3
l	8827	1489	32526	1628	1553	1581	1287	1026	710	431	277	173	91	38	23	8	1	—	—
m	4586	976	13344	1547	962	650	493	379	232	136	80	55	20	16	11	3	—	2	—
n	4904	313	16741	1082	812	897	791	568	365	188	90	51	30	19	4	4	1	2	—
o	2569	537	8167	672	475	487	328	242	169	98	53	25	11	6	1	—	2	—	—
p	2924	1409	9720	558	691	522	430	314	180	111	54	35	16	5	—	7	1	—	—
q	4011	2629	11516	1350	950	570	389	277	170	113	86	31	36	18	10	3	4	3	1
Totale	141356	27047	618184	17644	21387	22283	20233	17694	14226	10209	7222	4481	2752	1520	816	412	239	126	112

(a) Vedasi nota (b) a pag. 111.

Segue. TAVOLA XI.

Famiglie naturali secondo il numero dei componenti, la condizione sociale e il sesso del capo famiglia

(REGIONE)

B - Numeri relativi.

CONDIZIONE SOCIALE (a)	Su 1 000 famiglie avevano a capo una femmina	Su 1 000 famiglie il numero dei componenti era di															
		1	2	3	4	5	6	7	8	9	10	11	12	13	14	15	16 e più
a	837	608	187	99	57	27	12	5	3	1	—	—	—	—	—
b	159	51	117	137	144	143	125	96	72	47	30	17	10	5	3	2	1
c	100	47	118	152	155	136	123	87	68	45	33	18	8	5	2	1	2
d	47	11	81	114	136	142	131	119	96	62	44	25	12	14	6	4	3
e	232	131	180	179	151	121	88	62	38	25	13	6	3	1	1
f	89	87	150	184	169	134	102	69	46	26	14	10	4	3	1
g	199	74	159	189	148	135	107	73	52	25	18	10	5	3	1
h	126	96	159	170	152	127	105	73	51	29	16	10	5	2	1	1	1
i	111	150	172	188	152	117	88	58	36	19	11	5	2	1	1
l	169	184	176	179	146	116	80	49	31	20	10	4	3	1	—	—
m	213	337	210	142	108	83	51	30	17	12	4	3	2	1	—	—
n	64	221	166	183	161	116	74	38	18	10	6	4	1	1	—
o	209	261	185	190	128	94	66	38	21	10	4	2	—	1	—	—
p	482	191	236	179	147	107	62	38	18	12	5	2	—	2	—	—
q	655	337	237	142	97	69	42	28	21	8	9	4	2	1	1	1
In complesso.	191	125	151	157	143	125	101	72	51	32	19	11	6	3	2	1	1

(a) Vedasi nota (b) a pag. 111.

TAVOLA XII.

Famiglie naturali secondo la condizione sociale del capo famiglia
e il numero e il sesso delle persone attive in ciascuna famiglia.

(REGIONE)

AVVERTENZE. — Si sono classificate in questa tavola le famiglie naturali secondo il numero dei *membri attivi* in ciascuna di esse. La qualità di membro attivo è qui presa in senso economico, intendendosi come tale qualsiasi membro che presumibilmente porti un contributo finanziario al sostentamento della famiglia. Vi si comprendono quindi, oltre tutti coloro che dichiararono nel foglio di famiglia di esercitare una professione, un'arte o un mestiere, anche i pensionati, possidenti e benestanti e ne restano escluse invece le persone qualificate come attendenti alle cure domestiche, studenti, ricoverati ecc.

TAVOLA XII.

**Famiglie naturali secondo la condizione sociale del capo famiglia
e il numero e il sesso delle persone attive in ciascuna famiglia.**

(REGIONE)

A - Numeri assoluti.

CONDIZIONE SOCIALE (a)	FAMIGLIE	Nessuna persona attiva	Una persona attiva (maschio)	Una persona attiva (femmina)	Due persone attive (maschi)	Due persone attive (femmine)	Due persone attive (maschio e femmina)	Tre e più persone attive (maschi)	Tre e più persone attive (femmine)	Tre e più persone attive (maschi e femmine)
a	3 123	3 123	—	—	—	—	—	—	—	—
b	57 274	—	11 492	2 566	5 355	1 041	7 407	5 042	447	23 924
c	1 523	—	467	49	167	17	225	113	13	472
d	2 042	—	497	18	266	5	156	373	11	716
e	12 509	—	4 278	1 281	1 091	284	1 854	805	111	2 805
f	2 756	—	1 565	94	303	22	254	162	7	349
g	6 192	—	2 347	520	536	130	959	366	51	1 283
h	12 861	—	5 490	858	1 419	216	1 309	998	63	2 508
i	15 255	—	7 947	832	1 450	168	1 746	875	45	2 192
l	8 827	—	4 878	1 001	641	135	742	350	34	1 046
m	4 586	—	2 880	706	226	82	280	81	23	308
n	4 904	—	3 608	215	251	21	352	110	9	338
o	2 569	—	1 497	356	155	53	194	68	12	234
p	2 924	—	789	773	174	208	348	95	44	493
q	4 011	—	874	1 710	182	249	374	92	67	463
Totale	141 356	3 123	48 609	10 979	12 216	2 631	16 200	9 530	937	37 131

(a) Vedasi nota (b) a pag. 111.

Segue: TAVOLA XII.

**Famiglie naturali secondo la condizione sociale del capo famiglia
e il numero e il sesso delle persone attive in ciascuna famiglia.**

(REGIONE)

B - Numeri relativi a 1 000 famiglie.

CONDIZIONE SOCIALE (a)	Nessuna persona attiva	Una persona attiva (maschio)	Una persona attiva (femmina)	Due persone attive (maschi)	Due persone attive (femmine)	Due persone attive (maschio e femmina)	Tre e più persone attive (maschi)	Tre e più persone attive (femmine)	Tre e più persone attive (maschi e femmine)
a	1 000	—	—	—	—	—	—	—	—
b	—	201	45	93	18	129	88	8	418
c	—	307	32	110	11	148	74	9	309
d	—	243	9	130	2	76	183	5	352
e	—	342	102	87	23	148	64	9	224
f	—	567	34	110	8	92	59	3	127
g	—	379	84	87	21	155	59	8	207
h	—	426	67	110	17	102	78	5	195
i	—	521	55	95	11	114	57	3	144
l	—	552	113	73	15	84	40	4	119
m	—	628	154	49	18	61	18	5	67
n	—	736	44	51	4	72	22	2	69
o	—	582	139	60	21	76	26	5	91
p	—	270	264	60	71	119	32	15	169
q	—	218	427	45	62	93	23	17	115
In complesso	22	343	78	86	19	115	67	7	268

(a) Vedasi nota (b) a pag. 111.

TAVOLA XIII.

**Popolazione presente classificata secondo il sesso e lo stato civile
nei Centri di almeno 15 000 abitanti, nei Comuni capiluoghi di Distretto,
nei Distretti e nella Regione.**

A — Numeri assoluti.

CENTRI C O M U N I D I S T R E T T I	Popolazione presente	S T A T O C I V I L E											
		S E S S O		C E L I B I E N U B I L I		C O N I U G A T I		V E D O V I		S E P A R A T I L E G A L M E N T E		I G N O T O	
		M	F	M	F	M	F	M	F	M	F	M	F

a) Centri di almeno 15 000 abitanti.

Bolzano	22 659	11 042	11 617	7 219	7 096	3 444	3 360	277	1 067	88	84	14	10
Trento	31 881	16 261	15 620	10 892	9 625	4 791	4 504	420	1 422	54	50	104	19

b) Comuni capiluoghi di Distretto.

Ampezzo	3 343	1 527	1 816	979	1 163	480	488	64	161	4	4	—	—
Bolzano	25 315	12 347	12 968	8 045	7 882	3 872	3 801	317	1 188	96	86	17	11
Borgo	5 842	3 001	2 841	1 930	1 679	938	917	132	242	1	3	—	—
Bressanone	6 845	3 657	3 188	2 807	2 121	762	760	84	300	4	7	—	—
Brunico	3 280	1 618	1 662	1 099	1 027	463	469	36	153	5	11	10	2
Cavalese	2 726	1 301	1 425	830	838	418	445	52	139	1	2	—	1
Cles	3 091	1 456	1 635	924	972	485	489	43	171	3	1	1	2
Fiera di Primiero	611	279	332	172	203	97	96	10	32	—	1	—	—
Merano	10 673	5 179	5 494	3 440	3 317	1 541	1 540	114	564	48	73	36	—
Mezolombardo	4 580	2 225	2 355	1 360	1 301	788	795	76	259	1	—	—	—
Riva	8 707	4 386	4 321	2 754	2 487	1 474	1 441	150	388	8	5	—	—
Rovereto	15 983	7 808	8 175	5 083	4 996	2 404	2 334	287	822	17	23	17	—
Silandro	1 555	860	695	628	437	201	194	26	64	5	—	—	—
Tione	2 242	1 105	1 137	679	641	379	382	47	114	—	—	—	—
Trento	35 130	18 057	17 073	12 160	10 512	5 269	4 970	466	1 516	58	54	104	21

c) nei Distretti e nella Regione.

Ampezzo	5 956	2 827	3 129	1 812	1 957	895	865	114	301	5	4	1	2
Bolzano	102 368	50 874	51 494	34 183	32 342	14 961	14 617	1 525	4 338	161	149	44	48
Borgo	46 873	23 564	23 309	14 945	13 605	7 415	7 437	1 164	2 252	15	12	25	3
Bressanone	31 729	16 465	15 264	11 801	9 875	4 132	4 122	508	1 237	21	23	3	7
Brunico	40 183	20 143	20 040	14 077	13 189	5 322	5 236	710	1 638	19	21	15	6
Cavalese	23 253	11 266	11 987	7 286	7 132	3 443	3 615	528	1 231	7	6	2	3
Cles	45 817	21 378	24 439	13 475	14 544	6 786	7 092	1 091	2 771	7	12	19	20
Merano	52 761	25 934	26 827	17 542	16 958	7 398	7 369	804	2 315	106	130	84	55
Mezolombardo	21 356	10 599	10 757	6 607	6 010	3 565	3 659	415	1 075	7	8	5	5
Primiero	11 244	5 308	5 936	3 436	3 613	1 631	1 718	236	597	1	5	4	3
Riva	29 132	14 757	14 375	9 266	8 145	4 766	4 797	699	1 412	18	19	8	2
Rovereto	69 369	34 817	34 552	21 830	19 752	11 212	11 230	1 717	3 530	26	34	32	6
Silandro	25 043	13 079	11 964	9 087	7 682	3 419	3 336	555	939	13	5	5	2
Tione	37 272	18 108	19 164	11 257	10 853	5 849	6 189	971	2 101	14	12	17	9
Trento	105 347	52 600	52 747	34 341	31 656	16 008	15 880	2 032	5 090	88	73	131	48
Venezia Tridentina	647 703	321 719	325 984	210 945	197 263	96 802	97 162	13 069	30 827	508	513	395	219

Segue: TAVOLA XIII.

**Popolazione presente classificata secondo il sesso e lo stato civile
nei Centri di almeno 15 000 abitanti, nei Comuni capiluoghi di Distretto,
nei Distretti e nella Regione.**

B — Numeri relativi.

CENTRI COMUNI DISTRETTI	Su 1 000 abitanti in complesso		Su 1 000 abitanti maschi e femmine rispettivamente									
	M	F	CELIBI E NUBILI		CONIUGATI		VEDOVI		SEPARATI LEGALMENTE		STATO CIVILE IGNOTO	
			M	F	M	F	M	F	M	F	M	F

a) Centri di almeno 15 000 abitanti.

Bolzano	487	513	654	611	312	289	25	92	8	7	1	1
Trento	510	490	670	617	295	288	26	91	3	3	6	1

b) Comuni capiluoghi di Distretto.

Ampezzo	457	543	641	640	314	269	42	89	3	2	—	—
Bolzano	488	512	651	607	314	293	26	92	8	7	1	1
Borgo	514	486	643	591	313	323	44	85	1	—	—
Bressanone	534	466	768	666	208	238	23	94	1	2	—	—
Brunico	493	507	680	618	289	282	22	92	3	7	6	1
Cavalese	477	523	638	588	321	312	40	98	1	1	—	1
Cles	471	529	636	594	333	299	30	105	2	1	1	1
Fiera di Primiero . .	457	543	616	612	348	289	36	96	—	3	—	—
Merano	485	515	664	604	298	280	22	103	9	13	7	—
Mezolombardo	486	514	611	552	354	338	34	110	—	—	—
Riva	504	496	628	576	336	333	34	90	2	1	—	—
Rovereto	489	511	651	610	308	286	37	101	2	3	2	—
Silandro	553	447	730	629	234	279	30	92	6	—	—	—
Tione	493	507	614	564	343	336	43	100	—	—	—	—
Trento	514	486	673	616	292	291	26	89	3	3	6	1

c) nei Distretti e nella Regione.

Ampezzo	475	525	641	626	317	276	40	96	2	1	1
Bolzano	497	503	672	628	294	284	30	84	3	3	1	1
Borgo	503	497	634	583	315	319	49	97	1	1	1
Bressanone	519	481	717	647	251	270	31	81	1	2
Brunico	501	499	699	656	264	261	35	82	1	1	1
Cavalese	484	516	646	594	306	301	47	103	1	1
Cles	467	533	630	595	317	290	51	113	1	1
Merano	492	508	677	632	285	275	31	86	4	5	3	2
Mezolombardo	496	504	623	559	336	340	39	100	1	1
Primiero	472	528	647	608	307	289	44	101	1	1	1
Riva	507	493	628	567	323	334	47	98	1	1	1
Rovereto	502	498	627	572	322	325	49	102	1	1	1
Silandro	522	478	695	642	261	279	42	78	1
Tione	486	514	621	566	323	323	54	110	1	1	1
Trento	499	501	653	601	304	301	39	96	2	1	2	1
Venezia Tridentina.	497	503	655	604	301	298	41	95	2	2	1	1

TAVOLA XIV.

**Popolazione presente classificata secondo il sesso e l'età
nei Centri di almeno 15 000 abitanti, nei Comuni capiluoghi di Distretto,
nei Distretti e nella Regione.**

Età ANNI	CENTRI						COMUNI CAPILUOGHI DI DISTRETTO											
	BOLZANO			TRENTO			AMPEZZO			BOLZANO			BORGO			BRESSANONE		
	MF	M	F	MF	M	F	MF	M	F	MF	M	F	MF	M	F	MF	M	F
fino a 1	346	172	174	583	295	288	58	25	33	414	201	213	176	86	90	104	47	57
1- 2	354	187	167	539	269	270	60	27	33	420	224	196	141	69	72	95	42	53
2- 3	236	128	108	345	165	180	43	25	18	287	139	148	80	48	32	68	28	40
3- 4	191	92	99	227	116	111	32	17	15	224	105	119	40	25	15	79	38	41
4- 5	211	95	116	195	99	96	31	17	14	237	107	130	30	7	23	60	25	35
5- 6	181	101	80	221	106	115	42	20	22	211	117	94	59	38	21	43	22	21
6- 7	260	132	128	353	176	177	53	22	31	310	151	159	75	43	32	74	34	40
7- 8	350	179	171	456	220	236	77	38	39	407	213	194	110	65	45	65	32	33
8- 9	376	192	184	465	226	239	72	33	39	450	234	216	124	71	53	106	64	42
9- 10	375	191	184	524	267	257	70	35	35	452	229	223	125	50	75	110	61	49
10- 11	360	193	167	492	240	252	57	28	29	422	223	199	136	72	64	95	49	46
11- 12	426	221	205	619	345	274	62	26	36	496	257	239	134	66	68	123	59	64
12- 13	375	206	169	613	343	270	68	29	39	430	231	199	124	69	55	122	70	52
13- 14	412	205	207	606	339	267	55	26	29	479	239	240	114	67	47	116	57	59
14- 15	365	168	197	700	322	378	45	21	24	425	197	228	117	50	67	117	56	61
15- 16	391	193	198	749	358	391	63	25	38	449	223	226	113	48	65	122	62	60
16- 17	436	194	242	694	323	371	65	33	32	504	224	280	114	57	57	140	80	60
17- 18	474	214	260	749	337	412	65	39	26	534	242	292	119	51	68	136	70	66
18- 19	477	223	254	745	346	399	66	41	25	531	255	276	119	59	60	106	49	57
19- 20	703	415	288	784	424	360	70	31	39	750	442	308	131	63	68	183	118	65
20- 21	916	650	266	1477	1146	331	67	37	30	970	678	292	166	109	57	896	843	53
21- 25	2028	1097	931	3027	1743	1284	227	107	120	2190	1182	1008	500	265	235	570	353	217
25- 30	2172	1016	1156	3187	1627	1560	221	101	120	2391	1124	1267	544	301	243	541	264	277
30- 35	1861	820	1041	2637	1286	1351	215	99	116	2061	922	1139	449	239	210	435	175	260
35- 40	1782	882	900	2163	1116	1047	217	103	114	2005	993	1012	344	175	169	422	185	237
40- 45	1592	720	872	2088	943	1145	213	94	119	1763	799	964	310	159	151	393	170	223
45- 50	1347	629	718	1594	790	804	212	89	123	1485	690	795	262	125	137	360	151	209
50- 55	1082	512	570	1362	698	664	175	81	94	1207	586	621	256	118	138	260	102	158
55- 60	832	344	488	1175	518	657	166	74	92	903	379	524	247	116	131	265	106	159
60- 65	661	276	385	908	406	502	146	56	90	719	298	421	212	116	96	217	90	127
65- 70	468	182	286	658	285	373	121	55	66	506	203	303	152	63	89	167	55	112
70- 75	305	110	195	449	173	276	88	25	63	340	124	216	103	52	51	145	56	89
75- 80	166	55	111	262	110	152	59	24	35	183	62	121	61	31	30	67	27	40
80- 85	67	17	50	108	38	70	30	11	19	75	19	56	27	14	13	19	6	13
85- 90	12	3	9	42	19	23	12	4	8	14	5	9	8	3	5	7	4	3
90- 95	6	3	3	2	—	2	1	1	—	6	3	3	5	4	1	1	1	—
95- 100	—	—	—	—	—	—	1	—	1	—	—	—	—	—	—	—	—	—
oltre 100	—	—	—	1	—	1	—	—	—	—	—	—	—	—	—	—	—	—
ignota	63	25	38	82	47	35	18	8	10	65	27	38	15	7	8	16	6	10
In complesso	22659	11042	11617	31881	16261	15620	3343	1527	1816	25315	12347	12968	5842	3001	2841	6845	3657	3188

Segue: TAVOLA XIV.

Popolazione presente classificata secondo il sesso e l'età
nei centri di almeno 15 000 abitanti, nei Comuni capiluoghi di Distretto,
nei Distretti e nella Regione.

Età ANNI	COMUNI CAPILUOGHI DI DISTRETTO																				
	BRUNICO			CAVALESE			CLES			FIERA DI PRIMIERO			MERANO			MEZOLOMBARDO			RIVA		
	MF	M	F	MF	M	F	MF	M	F	MF	M	F	MF	M	F	MF	M	F	MF	M	F
fino a 1	68	33	35	52	27	25	60	20	40	17	7	10	128	59	69	128	57	71	224	113	111
1- 2	59	34	25	54	32	22	84	42	42	16	8	8	138	72	66	108	41	67	222	117	105
2- 3	45	29	16	41	23	18	60	25	35	2	—	2	92	39	53	89	42	47	129	51	78
3- 4	41	18	23	25	16	9	35	13	22	7	—	7	81	32	49	52	24	28	67	38	29
4- 5	43	16	27	26	10	16	30	20	10	4	3	1	84	44	40	48	27	21	68	31	37
5- 6	44	26	18	31	15	16	23	14	9	6	3	3	83	44	39	53	32	21	78	31	47
6- 7	63	35	28	25	12	13	55	28	27	7	4	3	102	49	53	59	28	31	120	61	59
7- 8	59	34	25	46	23	23	63	27	36	7	5	2	173	88	85	101	45	56	165	87	78
8- 9	63	36	27	57	30	27	72	36	36	15	7	8	153	86	67	96	54	42	163	69	94
9- 10	59	32	27	60	27	33	70	44	26	12	7	5	186	90	96	102	55	47	180	95	85
10- 11	56	31	25	47	29	18	65	38	27	10	5	5	177	89	88	102	60	42	177	106	71
11- 12	62	17	45	55	22	33	78	43	35	12	6	6	178	105	73	105	51	54	191	101	90
12- 13	48	16	32	55	25	30	76	40	36	6	1	5	192	98	94	73	38	35	180	90	90
13- 14	60	22	38	50	19	31	70	32	38	10	5	5	202	107	95	80	34	46	163	75	88
14- 15	42	19	23	60	24	36	74	29	45	8	4	4	221	118	103	67	33	34	178	74	104
15- 16	56	31	25	55	25	30	62	24	38	7	1	6	226	112	114	95	47	48	184	81	103
16- 17	47	19	28	58	28	30	67	32	35	15	5	10	226	118	108	80	41	39	151	78	73
17- 18	65	29	36	53	25	28	60	28	32	24	9	15	216	97	119	98	50	48	181	84	97
18- 19	63	34	29	42	18	24	65	30	35	7	4	3	199	89	110	108	49	59	172	89	83
19- 20	76	52	24	55	25	30	63	32	31	12	8	4	268	151	117	92	45	47	193	106	87
20- 21	191	149	42	60	31	29	52	28	24	25	19	6	629	494	135	105	49	56	355	257	98
21- 25	295	169	126	171	90	81	214	112	102	49	24	25	865	445	420	345	186	159	710	367	343
25- 30	273	113	160	181	83	98	195	80	115	59	23	36	916	404	512	366	165	201	711	344	367
30- 35	238	104	134	199	80	119	181	70	111	39	23	16	793	329	464	379	177	202	693	344	349
35- 40	238	111	127	199	103	96	184	88	96	45	16	29	816	373	443	303	153	150	596	291	305
40- 45	202	91	111	196	95	101	198	98	100	37	15	22	751	350	401	272	127	145	533	249	284
45- 50	176	77	99	180	80	100	182	79	103	35	14	21	684	281	403	244	112	132	396	194	202
50- 55	124	54	70	131	66	65	154	86	68	30	9	21	529	246	283	196	103	93	409	217	192
55- 60	119	61	58	119	48	71	139	64	75	26	17	9	454	211	243	171	81	90	345	159	186
60- 65	107	45	62	120	53	67	114	54	60	20	11	9	353	138	215	165	64	101	262	125	137
65- 70	77	28	49	93	50	43	108	49	59	10	3	7	240	92	148	140	73	67	221	111	110
70- 75	50	21	29	66	33	33	70	26	44	11	4	7	175	52	123	79	37	42	139	70	69
75- 80	43	19	24	34	21	13	29	9	20	12	5	7	72	28	44	44	21	23	77	44	33
80- 85	9	2	7	17	7	10	21	11	10	2	—	2	25	8	17	15	8	7	31	13	18
85- 90	1	—	1	7	4	3	4	1	3	1	1	—	5	1	4	3	2	1	5	1	4
90- 95	—	—	—	—	—	—	1	1	—	2	1	1	—	—	—	—	—	—	3	1	2
95-100	—	—	—	—	—	—	—	—	—	—	—	—	—	—	—	—	—	—	—	—	—
oltre 100	—	—	—	—	—	—	—	—	—	—	—	—	—	—	—	—	—	—	—	—	—
ignota	18	11	7	6	2	4	13	3	10	4	2	2	41	40	1	17	14	3	35	22	13
In complesso	3280	1618	1662	2726	1301	1425	3091	1456	1635	611	279	332	10673	5179	5494	4580	2225	2355	8707	4386	4321

Segue: TAVOLA XIV.

**Popolazione presente classificata secondo il sesso e l'età
nei centri di almeno 15 000 abitanti, nei Comuni capiluoghi di Distretto,
nei Distretti e nella Regione.**

ETÀ ANNI	D I S T R E T T I																				
	BRESSANONE			BRUNICO			CAVALESE			CLES			MERANO			MEZOLOMBARDO			PRIMERO		
	MF	M	F	MF	M	F	MF	M	F	MF	M	F	MF	M	F	MF	M	F	MF	M	F
fino a 1	760	392	368	1028	500	528	564	292	272	1215	581	634	1146	582	564	638	300	338	289	132	157
1- 2	750	376	374	995	520	475	514	247	267	1093	542	551	1145	579	566	578	271	307	260	132	128
2- 3	579	282	297	774	426	348	360	189	171	799	378	421	860	422	438	422	206	216	133	66	67
3- 4	456	244	212	594	305	289	254	133	121	437	199	238	627	312	315	227	119	108	118	63	55
4- 5	370	187	183	575	300	275	256	137	119	440	204	236	613	300	313	179	91	88	100	50	50
5- 6	362	188	174	520	267	253	259	145	114	493	260	233	563	207	266	243	139	104	104	52	52
6- 7	533	271	262	704	344	360	313	153	160	847	424	423	845	442	403	374	195	179	166	85	81
7- 8	659	327	332	981	491	490	466	225	241	1057	522	535	1156	598	558	502	246	256	245	119	126
8- 9	719	370	349	975	479	496	510	267	243	1135	578	557	1120	550	570	525	278	247	247	111	136
9- 10	712	351	361	1026	506	520	523	256	267	1139	587	552	1211	599	612	571	300	271	265	131	134
10- 11	598	304	294	859	445	414	512	230	282	1063	530	533	1115	566	549	480	251	229	276	141	135
11- 12	716	394	322	937	464	473	522	267	255	1151	561	590	1150	618	532	558	288	270	290	150	140
12- 13	644	327	317	856	432	424	535	254	281	1150	552	598	1108	576	532	520	270	250	288	145	143
13- 14	650	328	322	883	433	450	467	215	252	1068	499	569	1077	546	531	450	211	239	252	115	137
14- 15	690	350	340	822	383	439	438	208	230	955	457	498	1065	553	512	442	231	211	277	136	141
15- 16	683	339	344	850	448	402	458	197	261	909	432	477	1030	530	550	443	213	230	276	121	155
16- 17	625	322	303	775	347	428	414	195	219	898	453	445	1016	541	475	444	222	222	285	143	142
17- 18	628	309	319	812	414	398	406	200	206	831	364	467	1094	520	574	407	202	205	265	137	128
18- 19	569	284	285	818	449	369	486	284	202	822	411	411	1023	510	513	434	224	210	230	133	97
19- 20	730	428	302	826	469	357	683	465	218	847	403	444	1158	588	570	393	222	171	208	104	104
20- 21	1721	1409	312	1259	864	395	434	234	200	847	425	422	1480	945	535	467	249	218	250	122	128
21- 25	2415	1372	1043	2883	1597	1286	1441	715	726	2847	1303	1544	3807	1865	1942	1460	766	694	852	411	441
25- 30	2377	1176	1201	2716	1256	1460	1457	673	784	2947	1313	1634	3998	1819	2179	1478	692	786	755	347	408
30- 35	2057	964	1093	2524	1173	1351	1593	700	893	2667	1129	1538	3682	1669	2013	1350	629	721	721	338	338
35- 40	1981	965	1016	2447	1125	1322	1509	701	808	2596	1052	1544	3490	1658	1832	1213	564	649	605	255	350
40- 45	1791	858	933	2311	1127	1184	1453	688	765	2658	1225	1433	3218	1582	1636	1227	581	646	604	258	346
45- 50	1651	827	824	1846	860	986	1327	614	713	2499	1174	1325	2878	1357	1521	1162	546	616	629	300	329
50- 55	1273	623	650	1708	848	860	1158	561	597	2238	1021	1217	2441	1205	1236	939	482	457	554	255	299
55- 60	1142	547	595	1599	799	800	1097	511	586	2060	940	1120	2187	1084	1103	868	414	454	502	243	259
60- 65	950	436	514	1357	666	691	883	400	483	1904	887	1017	1837	875	962	820	394	426	399	173	226
65- 70	806	371	435	1196	593	603	805	355	450	1779	796	983	1454	667	787	631	329	302	306	121	185
70- 75	624	291	333	905	441	464	568	258	310	1155	545	610	1108	496	612	438	215	223	201	89	112
75- 80	303	156	147	503	222	281	359	177	182	681	333	348	549	245	304	273	142	131	136	60	76
80- 85	110	49	61	203	90	113	147	77	70	317	174	143	233	110	123	105	60	45	78	30	48
85- 90	36	21	15	55	26	29	49	29	20	98	59	39	61	22	39	31	19	12	18	8	10
90- 95	6	2	4	6	2	4	9	3	6	15	9	6	12	6	6	1	—	1	6	4	2
95- 100	—	—	—	4	2	2	—	—	—	1	—	1	4	1	3	2	—	—	—	—	—
oltre 100	—	—	—	—	—	—	—	—	—	—	—	—	—	—	—	—	—	—	—	—	—
ignota	53	25	28	51	30	21	24	11	13	159	56	103	150	99	51	61	36	25	54	28	26
in complesso	31729	16465	15264	40183	20143	20040	23253	11266	11987	45817	21378	24439	52761	25934	26827	21356	10599	10757	11244	5308	5936

Segue: TAVOLA XIV.

**Popolazione presente classificata secondo il sesso e l'età
nei Centri di almeno 15 000 abitanti, nei Comuni capiluoghi di Distretto,
nei Distretti e nella Regione.**

ETÀ ANNI	D I S T R E T T I															VENEZIA TRIDENTINA		
	RIVA			ROVERETO			SILANDRO			TIONE			TRENTO			MF	M	F
	MF	M	F	MF	M	F	MF	M	F	MF	M	F	MF	M	F			
fino a 1	795	413	382	1916	986	930	619	334	285	1030	525	505	2719	1373	1346	16764	8395	8369
1 - 2	714	353	361	1601	797	804	609	325	284	934	475	459	2281	1150	1131	15072	7629	7443
2 - 3	417	211	206	1064	563	501	446	230	216	599	312	287	1761	910	851	10731	5485	5246
3 - 4	229	130	99	561	288	273	360	200	160	320	169	151	997	487	510	6857	3534	3323
4 - 5	219	116	103	518	257	261	371	177	194	341	175	166	868	433	435	6505	3250	3255
5 - 6	248	116	132	569	279	290	342	166	176	388	195	193	1050	515	535	6798	3456	3342
6 - 7	424	226	198	1068	568	500	430	216	214	665	332	333	1564	767	797	10406	5274	5132
7 - 8	552	268	284	1377	696	681	571	259	312	849	432	417	2298	1122	1176	14083	7026	7057
8 - 9	643	321	322	1540	750	790	578	297	281	896	450	446	2333	1165	1168	14809	7443	7366
9 - 10	670	359	311	1603	793	810	586	270	316	964	479	485	2463	1275	1188	15347	7666	7681
10 - 11	634	343	291	1588	775	813	563	284	279	904	433	471	2353	1127	1226	14361	7109	7252
11 - 12	684	325	359	1630	814	816	573	272	301	919	464	455	2516	1289	1227	15182	7632	7550
12 - 13	640	331	309	1623	815	808	573	300	273	862	457	405	2443	1235	1208	14584	7409	7175
13 - 14	586	289	297	1481	736	745	580	263	317	829	402	427	2337	1231	1106	13951	6925	7026
14 - 15	614	291	323	1445	721	724	527	282	245	764	394	370	2298	1119	1179	13570	6746	6824
15 - 16	549	262	287	1455	781	674	498	267	231	696	355	341	2318	1169	1149	13352	6690	6662
16 - 17	587	296	291	1379	716	663	505	268	237	717	373	344	2259	1134	1125	13120	6617	6503
17 - 18	607	315	292	1462	767	695	479	249	230	690	374	316	2314	1102	1212	13155	6569	6586
18 - 19	578	292	286	1343	688	655	460	224	236	665	350	315	2170	1058	1112	12725	6522	6203
19 - 20	609	341	268	1362	729	633	550	348	202	659	336	323	2212	1166	1046	13656	7427	6229
20 - 21	775	475	300	1642	999	643	856	634	222	781	421	360	3176	2143	1033	17696	11354	6342
21 - 25	2271	1151	1120	5280	2724	2556	1602	886	716	2451	1193	1258	8117	4356	3761	46913	24382	22531
25 - 30	2281	1166	1115	5581	2841	2740	1709	878	831	2606	1160	1446	8207	4063	4144	47988	23188	24800
30 - 35	2117	1049	1068	4998	2401	2597	1529	767	762	2377	1053	1324	7228	3430	3798	43495	20323	23172
35 - 40	1797	853	944	4315	2017	2298	1470	702	768	2190	941	1249	6446	3050	3396	39996	18680	21316
40 - 45	1679	818	861	4040	1931	2109	1355	689	666	2209	980	1229	6210	2873	3337	38072	18113	19959
45 - 50	1467	732	735	3743	1784	1959	1308	678	630	2002	914	1088	5285	2573	2712	33790	16307	17483
50 - 55	1415	732	683	3273	1644	1629	1125	606	519	1817	845	972	4693	2279	2414	29764	14679	15085
55 - 60	1221	596	625	2948	1434	1514	1041	542	499	1755	841	914	4201	1984	2217	26788	12932	13856
60 - 65	1069	548	521	2483	1295	1188	863	420	443	1491	708	783	3483	1679	1804	22834	11021	11813
65 - 70	829	428	401	1938	963	975	798	431	367	1286	672	614	2654	1276	1378	18643	8920	9723
70 - 75	560	279	281	1207	605	602	598	295	303	810	455	355	1906	932	974	13013	6244	6769
75 - 80	355	184	171	731	356	375	332	189	143	467	264	203	1147	598	549	7564	3706	3858
80 - 85	144	69	75	333	168	165	159	85	74	165	99	66	471	255	216	3185	1596	1589
85 - 90	37	22	15	74	39	35	34	20	14	44	28	16	198	115	83	940	497	443
90 - 95	7	4	3	16	8	8	7	4	3	1	—	1	22	10	12	151	77	74
95 - 100	—	—	—	3	1	2	—	—	—	—	—	—	6	1	5	27	11	16
oltre 100	—	—	—	—	—	—	—	—	—	—	—	—	1	—	1	1	—	1
ignota	109	53	56	179	88	91	37	22	15	129	52	77	342	156	186	1815	885	930
In complesso	29132	14757	14375	69369	34817	34552	25043	13079	11964	37272	18108	19164	105347	52600	52747	647703	321719	325984

TAVOLA XV.

**Popolazione presente classificata secondo il sesso e per grandi gruppi di età
nei Centri di almeno 15 000 abitanti, nei Comuni capiluoghi di Distretto,
nei Distretti e nella Regione**

A — Numeri assoluti

CENTRI COMUNI DISTRETTO	MASCHI					FEMMINE					IN COMPLESSO				
	in complesso	fino a 15 anni	16 a 65	66 e oltre	età ignota	in complesso	fino a 15 anni	16 a 65	66 e oltre	età ignota	in complesso	fino a 15 anni	16 a 65	66 e oltre	età ignota

a) Centri di almeno 15 000 abitanti.

Bolzano	11042	2462	8185	370	25	11617	2356	8569	654	38	22659	4818	16754	1024	63
Trento	16261	3528	12062	624	47	15620	3410	11278	897	35	31881	6938	23340	1521	82

b) Comuni capiluoghi di Distretto.

Ampezzo	1527	389	1010	120	8	1816	436	1178	192	10	3343	825	2188	312	18
Bolzano	12347	2867	9037	416	27	12968	2797	9425	708	38	25315	5664	18462	1124	65
Borgo	3001	826	2001	167	7	2841	759	1885	189	8	5842	1585	3886	356	15
Bressanone	3657	684	2818	149	6	3188	693	2228	257	10	6845	1377	5046	406	16
Brunico	1618	398	1139	70	11	1662	414	1131	110	7	3280	812	2270	180	18
Cavalese	1301	334	850	115	2	1425	350	969	102	4	2726	684	1819	217	6
Cles	1456	451	905	97	3	1635	464	1025	136	10	3091	915	1930	233	13
Fiera di Primiero	279	65	198	14	2	332	74	232	24	2	611	139	430	38	4
Merano	5179	1120	3838	181	40	5494	1070	4087	336	1	10673	2190	7925	517	41
Mezolombardo	2225	621	1449	141	14	2355	642	1570	140	3	4580	1263	3019	281	17
Riva	4386	1139	2985	240	22	4321	1166	2906	236	13	8707	2305	5891	476	35
Rovereto	7808	1782	5578	408	40	8175	1827	5792	536	20	15983	3609	11370	944	60
Silandro	860	184	614	59	3	695	194	440	60	1	1555	378	1054	119	4
Tione	1105	313	708	79	5	1137	335	726	74	2	2242	648	1434	153	7
Trento	18057	4005	13303	698	51	17073	3884	12195	956	38	35130	7889	25498	1654	89

c) nei Distretti e nella Regione.

Ampezzo	2827	786	1805	227	9	3129	844	1946	328	11	5956	1630	3751	555	20
Bolzano	50874	15064	33015	2644	151	51494	14838	33296	3226	134	102368	29902	66311	5870	285
Borgo	23564	6790	15087	1618	69	23309	6690	14772	1754	93	46873	13480	29859	3372	162
Bressanone	16465	4691	10859	890	25	15264	4507	9734	995	28	31729	9198	20593	1885	53
Brunico	20143	6295	12442	1376	30	20040	6234	12289	1496	21	40183	12529	24731	2872	51
Cavalese	11266	3218	7138	899	11	11987	3275	7661	1038	13	23253	6493	14799	1937	24
Cles	21378	6874	12532	1916	56	24439	7168	15038	2130	103	45817	14042	27570	4046	159
Merano	25934	7540	16748	1547	99	26827	7261	17641	1874	51	52761	14801	34389	3421	150
Mezolombardo	10599	3396	6400	767	36	10757	3313	6705	714	25	21356	6709	13105	1481	61
Primiero	5308	1628	3340	312	28	5936	1682	3795	433	26	11244	3310	7135	745	54
Riva	14757	4092	9626	986	53	14375	3977	9396	946	56	29132	8069	19022	1932	109
Rovereto	34817	9838	22751	2140	88	34552	9746	22553	2162	91	69369	19584	45304	4302	179
Silandro	13079	3875	8158	1024	22	11964	3853	7192	904	15	25043	7728	15350	1928	37
Tione	18108	5694	10844	1518	52	19164	5570	12262	1255	77	37272	11264	23106	2773	129
Trento	52600	15198	34059	3187	156	52747	15083	34260	3218	186	105347	30281	68319	6405	342
Venezia Tridentina	321719	94979	204804	21051	885	325984	94041	208540	22478	930	647703	189020	413344	43524	1815

Segue: TAVOLA XV.

**Popolazione presente classificata secondo il sesso e per grandi gruppi di età
nei Centri di almeno 15 000 abitanti, nei Comuni capiluoghi di Distretto,
nei Distretti e nella Regione.**

B — Numeri relativi a 1 000 abitanti.

CENTRI COMUNI DISTRETTI	MASCHI				FEMMINE				IN COMPLESSO			
	fino a 15 anni	16 a 65	66 e oltre	età ignota	fino a 15 anni	16 a 65	66 e oltre	età ignota	fino a 15 anni	16 a 65	66 e oltre	età ignota

a) Centri di almeno 15 000 abitanti.

Bolzano	223	741	34	2	203	738	56	3	213	739	45	3
Trento	217	742	38	3	218	723	57	2	218	731	48	3

b) Comuni capiluoghi di Distretto.

Ampezzo	255	661	79	5	240	649	106	5	247	655	93	5
Bolzano	232	732	34	2	216	726	55	3	224	729	44	3
Borgo	275	667	56	2	267	663	67	3	271	665	61	3
Bressanone	187	770	41	2	217	699	81	3	201	738	59	2
Brunico	246	704	43	7	249	631	66	4	248	692	55	5
Cavalese	257	653	88	2	246	679	72	3	251	667	80	2
Cles	310	621	67	2	284	626	84	6	296	624	76	4
Fiera di Primiero	233	710	50	7	223	699	72	6	227	704	62	7
Merano	216	741	35	8	195	744	61	205	743	48	4
Mezolombardo	279	652	63	6	273	667	59	1	276	659	61	4
Riva	260	680	55	5	270	672	55	3	265	676	55	4
Rovereto	228	715	52	5	223	709	66	2	226	711	59	4
Silandro	214	714	69	3	279	634	86	1	243	677	77	3
Tione	283	641	71	5	295	638	65	2	289	640	68	3
Trento	222	736	39	3	227	715	56	2	225	725	47	3

c) nei Distretti e nella Regione.

Ampezzo	278	639	80	3	270	621	105	4	274	630	93	3
Bolzano	296	649	52	3	288	646	63	3	292	648	57	3
Borgo	288	640	69	3	287	634	75	4	288	637	72	3
Bressanone	285	659	54	2	295	638	65	2	290	649	59	2
Brunico	313	618	68	1	311	613	75	1	312	616	71	1
Cavalese	286	633	80	1	273	639	87	1	279	637	83	1
Cles	322	585	90	3	293	616	87	4	306	603	88	3
Merano	291	645	60	4	271	657	70	2	281	651	65	3
Mezolombardo	320	605	72	3	308	624	66	2	314	614	69	3
Primiero	307	629	59	5	283	640	73	4	294	635	66	5
Riva	277	652	67	4	277	653	66	4	277	653	66	4
Rovereto	283	653	61	3	282	652	63	3	282	653	62	3
Silandro	296	624	78	2	322	601	76	1	309	613	77	1
Tione	314	599	84	3	291	640	65	4	302	621	74	3
Trento	289	647	61	3	286	649	61	4	287	649	61	3
Venezia Tridentina .	295	637	65	3	288	640	69	3	292	638	67	3

Popolazione presente classificata secondo il sesso, l'età e lo stato civile.

(REGIONE)

ETÀ anni	Popolazione presente	S T A T O C I V I L E											
		SESSO		CELIBI E NUBILI		CONIUGATI		VEDOVI		SEPARATI LEGALMENTE		IGNOTO	
		M	F	M	F	M	F	M	F	M	F	M	F
fino a 1	16764	8395	8369	8395	8369	—	—	—	—	—	—	—	—
1 - 2	15072	7629	7443	7629	7443	—	—	—	—	—	—	—	—
2 - 3	10731	5485	5246	5485	5246	—	—	—	—	—	—	—	—
3 - 4	6857	3534	3323	3534	3323	—	—	—	—	—	—	—	—
4 - 5	6505	3250	3255	3250	3255	—	—	—	—	—	—	—	—
5 - 6	6798	3456	3342	3456	3342	—	—	—	—	—	—	—	—
6 - 7	10406	5274	5132	5274	5132	—	—	—	—	—	—	—	—
7 - 8	14083	7026	7057	7026	7057	—	—	—	—	—	—	—	—
8 - 9	14809	7443	7366	7443	7366	—	—	—	—	—	—	—	—
9 - 10	15347	7666	7681	7666	7681	—	—	—	—	—	—	—	—
10 - 11	14361	7109	7252	7109	7252	—	—	—	—	—	—	—	—
11 - 12	15182	7632	7550	7632	7550	—	—	—	—	—	—	—	—
12 - 13	14584	7409	7175	7409	7173	—	—	—	—	—	—	—	2
13 - 14	13951	6925	7026	6925	7020	—	6	—	—	—	—	—	—
14 - 15	13570	6746	6824	6745	6819	—	5	—	—	—	—	1	—
15 - 16	13352	6690	6662	6683	6642	6	19	—	—	—	—	1	1
16 - 17	13120	6617	6503	6606	6481	8	22	1	—	—	—	2	—
17 - 18	13155	6569	6586	6553	6535	10	50	2	1	—	—	4	—
18 - 19	12725	6522	6203	6502	6077	18	121	—	3	—	—	2	2
19 - 20	13656	7427	6229	7400	5911	19	313	1	1	—	1	7	3
20 - 21	17696	11354	6342	11207	5725	134	605	2	10	—	—	11	2
21 - 25	46913	24382	22531	22383	16941	1954	5508	17	64	6	13	22	5
25 - 30	47988	23188	24800	16032	13132	7032	11216	76	395	11	51	37	6
30 - 35	43495	20323	23172	9259	8323	10812	13655	175	1103	54	78	23	13
35 - 40	39996	18680	21316	5895	5649	12324	13749	342	1822	92	81	27	15
40 - 45	38072	18113	19959	4078	4527	13313	13188	615	2162	87	69	20	13
45 - 50	33790	16307	17483	3051	3703	12332	11259	835	2424	71	89	18	8
50 - 55	29764	14679	15085	2535	3189	10940	8965	1132	2879	60	42	12	10
55 - 60	26788	12932	13856	2173	2803	9325	7374	1371	3631	50	34	13	14
60 - 65	22834	11021	11813	1804	2487	7447	5180	1729	4110	35	27	6	9
65 - 70	18643	8920	9723	1408	1972	5459	3302	2024	4432	20	7	9	10
70 - 75	13013	6244	6769	955	1442	3255	1575	2015	3731	13	6	6	15
75 - 80	7564	3706	3858	586	821	1558	588	1552	2437	5	2	5	10
80 - 85	3185	1596	1589	257	314	516	159	816	1107	3	6	4	3
85 - 90	940	497	443	70	77	139	34	285	328	—	2	3	2
90 - 95	151	77	74	14	21	18	2	45	51	—	—	—	—
95 - 100	27	11	16	2	2	5	6	4	8	—	—	—	—
oltre 100 ignota	1 1815	— 885	1 930	— 514	1 460	— 178	— 261	— 30	— 128	— 1	— 5	— 162	— 76
In complesso	647703	321719	325984	210945	197263	96802	97162	13069	30827	508	513	395	219

TAVOLA XVII.

Popolazione presente classificata
nei Centri di almeno 15 000 abitanti, nei Comuni capi

MASCHI. —

LUOGO DI NASCITA	CENTRI		COMUNI CAPI LUOGHI DI DISTRETTO														
	Bolzano	Trento	Ampezzo	Bolzano	Borgo	Bressanone	Brunico	Cavalese	Cles	Fiera di Primiero	Merano	Mezolombardo	Riva	Rovereto	Silandro	Tione	Trento
Stesso Comune di censimento .	3752	5870	1307	4327	1920	814	547	1050	1086	151	1318	1651	1297	2650	456	767	6557
Altro Comune della Provincia	3654	6109	72	4192	540	1120	587	211	275	91	1537	431	1990	3140	259	207	6828
Piemonte . . .	75	265	2	78	21	50	12	2	3	2	18	6	21	82	—	10	285
Liguria . . .	49	91	—	49	11	6	1	—	1	—	13	2	20	22	3	—	95
Lombardia . .	129	459	6	132	48	661	7	4	8	2	172	11	301	325	8	40	500
Veneto . . .	336	824	74	358	158	219	177	9	22	8	150	45	228	580	4	25	936
Venezia Giulia .	49	77	3	51	5	9	4	—	2	—	69	4	14	23	10	—	78
Emilia	154	237	—	154	24	24	7	—	3	—	38	—	46	104	8	—	258
Toscana	32	244	—	32	15	44	3	—	3	1	27	3	29	77	—	3	288
Marche	11	101	—	12	7	7	1	1	1	—	8	2	10	47	—	—	103
Umbria	26	58	5	27	5	3	1	1	1	1	8	2	3	8	—	—	61
Lazio	20	87	—	20	4	28	4	3	—	1	16	2	11	18	5	2	149
Abruzzi e Molise	27	65	—	27	7	11	—	1	2	—	15	4	5	34	—	—	66
Campania . . .	237	357	3	237	36	14	6	—	4	1	148	7	76	164	15	2	374
Puglie	67	173	1	67	3	11	8	2	2	2	21	3	12	43	—	2	181
Basilicata . . .	—	9	1	—	—	2	2	—	—	—	18	—	3	7	—	—	9
Calabrie	201	175	—	201	7	2	1	1	—	4	58	—	101	144	—	3	182
Sicilia	18	233	1	18	20	15	10	1	5	1	40	7	28	46	—	3	237
Sardegna	12	80	—	12	7	6	5	—	6	3	47	4	7	25	—	8	80
Estero	2167	685	52	2325	161	611	234	13	31	8	1457	41	156	244	92	33	727
Colonie italiane	1	—	—	1	—	—	—	—	—	—	1	—	—	—	—	—	—
Ignoto	25	62	—	27	2	—	1	2	1	3	—	—	28	25	—	—	63
In complesso . .	11042	16261	1527	12347	3001	3657	1618	1301	1456	279	5179	2225	4386	7808	860	1105	18057

(a) Per la denominazione e composizione delle Zone agricole vedasi a pag. VIII e IX.

secondo il sesso e il luogo di nascita

luoghi di Distretto, nelle Zone agricole e nella Regione.

Numeri assoluti.

Z O N E A G R I C O L E (a)																		R E G I O N E
I	II	III	IV	V	VI	VII	VIII	IX	X	XI	XII	XIII	XIV	XV	XVI	XVII	XVIII	
2418	21994	5813	2902	19104	8108	13676	9366	18070	11153	1937	9003	4567	9555	24725	9604	15363	35354	222712
203	11910	1045	405	2317	4782	4394	1217	2640	7220	754	1200	423	3330	6598	2543	1643	11414	64038
7	139	2	3	81	102	54	23	14	31	7	7	6	33	149	26	48	323	1055
—	68	1	—	32	20	7	4	2	17	—	6	6	25	43	13	11	102	357
7	240	4	3	190	848	126	52	53	207	6	23	14	526	546	172	466	607	4090
88	724	32	4	552	461	573	142	76	252	23	86	44	365	1163	106	113	1136	5940
4	98	1	1	17	19	12	11	24	93	1	11	1	28	31	14	12	91	469
—	247	2	—	60	46	23	10	17	50	1	3	4	60	146	45	32	287	1033
—	69	—	1	64	74	16	9	7	44	5	5	3	41	113	12	16	328	807
12	26	—	—	21	22	4	4	3	12	3	4	3	12	58	7	6	116	313
—	38	3	—	9	10	9	14	4	14	—	4	2	5	23	11	8	71	225
3	44	1	—	18	35	13	18	5	24	—	3	1	12	25	10	13	161	386
1	36	2	1	22	34	8	13	5	18	—	7	4	23	50	8	5	85	322
4	350	3	—	147	74	49	81	11	160	7	36	4	80	189	39	21	420	1675
2	92	4	1	16	56	61	41	4	30	2	4	6	64	58	19	9	198	667
1	1	—	—	4	5	5	8	—	19	2	—	—	3	7	6	5	11	77
—	262	1	—	40	14	20	19	2	59	2	8	4	107	150	14	35	201	938
2	43	5	—	38	72	45	72	12	51	10	12	5	51	65	45	12	268	808
2	44	1	2	22	40	83	18	30	55	9	9	3	24	40	37	23	108	550
73	3919	144	47	788	1633	951	142	388	3578	72	162	205	383	597	346	253	1214	14895
—	6	—	—	—	—	1	—	—	1	—	—	—	—	—	—	—	—	8
—	69	21	—	22	10	13	2	11	5	—	6	3	30	41	2	14	105	354
2827	40419	7085	3370	23564	16465	20143	11266	21378	23093	2841	10599	5308	14757	34817	13079	18108	52600	321719

Segue : TAVOLA XVII.

Popolazione presente classificata
nei Centri di almeno 15 000 abitanti, nei Comuni capi

FEMMINE —

LUOGO DI NASCITA	CENTRI		COMUNI CAPI LUOGHI DI DISTRETTO														
	Bolzano	Trento	Ampezzo	Bolzano	Borgo	Bressanone	Brunico	Cavalese	Cles	Fiera di Primiero	Merano	Mezolombardo	Riva	Rovereto	Silandro	Tione	Trento
Stesso Comune di censimento .	3845	6148	1574	4481	1879	916	525	1000	1088	178	1482	1640	1146	3121	322	793	6715
Altro Comune della Regione .	5158	7293	110	5681	636	1513	871	390	435	124	2058	585	2500	3866	294	249	8034
Piemonte . . .	35	84	1	38	14	4	—	4	2	—	5	7	13	49	—	7	93
Liguria . . .	20	55	—	21	2	4	—	—	—	—	7	1	9	14	—	1	56
Lombardia . .	46	233	2	50	26	25	4	3	4	2	21	23	221	191	—	24	248
Veneto	150	437	57	167	94	21	17	8	13	5	37	31	148	397	1	20	465
Venezia Giulia .	38	94	4	41	5	—	3	—	4	—	19	2	10	39	—	—	99
Emilia	26	145	—	26	11	2	1	1	1	—	9	2	23	61	1	1	147
Toscana	15	104	3	15	7	10	2	—	—	2	10	3	7	24	—	3	107
Marche	6	32	2	7	1	2	2	—	—	—	3	—	2	23	—	—	34
Umbria	10	9	1	10	2	—	—	—	1	1	2	—	3	2	—	—	10
Lazio	6	44	—	6	1	10	2	—	—	3	5	1	6	8	—	—	46
Abruzzi e Molise	8	48	—	8	4	3	—	—	—	—	2	—	5	10	—	—	49
Campania . . .	7	43	—	7	3	1	3	—	—	—	1	2	13	23	—	1	43
Pugile	9	16	—	9	—	—	2	—	—	1	8	1	5	16	—	—	18
Basilicata . . .	—	16	—	—	—	3	—	—	—	—	—	—	1	5	—	—	16
Calabrie	—	18	—	—	—	2	1	—	—	—	7	—	1	6	—	—	19
Sicilia	2	32	1	2	1	—	1	—	1	—	3	5	2	6	—	1	32
Sardegna	—	19	—	—	2	1	—	—	—	—	—	—	1	9	—	1	19
Estero	2223	737	60	2386	149	671	228	18	81	16	1815	52	203	305	77	36	809
Colonie italiane.	—	—	—	—	2	—	—	—	—	—	—	—	—	—	—	—	—
Ignoto	13	13	1	13	2	—	—	1	5	—	—	—	2	—	—	—	14
In complesso .	11617	15620	1816	12968	2841	3188	1662	1425	1635	332	5494	2355	4321	8175	695	1137	17073

secondo il sesso e il luogo di nascita

luoghi di Distretto, nelle Zone agricole e nella Regione

Numeri assoluti.

Z O N E A G R I C O L E																		R E G I O N E
I	II	III	IV	V	VI	VII	VIII	IX	X	XI	XII	XIII	XIV	XV	XVI	XVII	XVIII	
2746	21637	5708	2803	18335	7978	13587	9465	18665	11110	1713	8381	4974	8661	23032	8370	15645	33702	216512
224	14285	1365	482	3402	5500	5302	2217	4920	8540	770	1979	647	4424	8951	3153	2797	15713	84671
2	72	4	—	59	16	3	6	35	9	—	11	10	22	84	4	43	137	517
—	28	5	—	5	5	2	1	4	7	—	4	2	10	39	4	12	68	196
2	96	1	—	91	39	8	17	37	61	2	37	9	273	357	3	177	330	1540
65	325	11	2	366	90	69	62	64	79	1	108	39	268	978	6	85	634	3252
5	66	1	—	20	11	8	27	68	52	—	13	3	17	67	7	15	121	501
—	42	—	—	30	7	6	8	18	10	—	9	5	40	84	65	25	161	510
3	27	—	—	27	17	5	3	14	25	2	3	3	10	66	4	11	128	348
6	9	—	—	10	3	7	1	2	4	—	9	1	3	43	—	2	38	138
1	12	1	—	3	—	2	1	2	2	—	—	1	3	16	—	3	20	67
2	13	2	—	8	12	5	1	—	15	—	1	3	6	8	—	1	47	124
—	11	—	—	15	4	—	—	1	3	—	1	—	16	19	—	—	51	121
—	15	—	—	18	7	3	1	1	6	—	4	—	14	35	1	3	57	165
—	11	—	—	4	1	9	—	—	16	—	5	2	98	21	1	3	20	191
—	1	—	—	—	3	—	1	—	—	—	6	—	2	5	—	—	16	34
—	1	—	—	—	4	1	—	1	7	—	—	—	1	8	—	—	20	43
1	5	—	—	5	6	2	2	1	4	1	5	3	63	12	—	2	40	152
—	1	1	—	4	1	2	1	—	1	1	—	—	2	13	2	3	21	53
70	4204	147	48	886	1555	1013	167	591	4300	77	179	233	438	698	341	319	1390	16656
—	—	—	—	2	—	—	—	—	—	—	1	—	—	—	—	—	—	3
2	40	11	1	19	5	6	6	15	9	—	1	1	4	16	3	18	33	190
3129	40901	7257	3336	23309	15264	20040	11987	24439	24260	2567	10757	5936	14375	34552	11964	19164	52747	325984

Segue : TAVOLA XVII

Popolazione presente classificata
nei Centri di almeno 15 000 abitanti, nei Comuni capi

AMBO I SESSI —

LUOGO DI NASCITA	CENTRI		COMUNI CAPILUOGHI DI DISTRETTO														
	Bolzano	Trento	Ampezzo	Bolzano	Borgo	Bressanone	Brunico	Cavalese	Cles	Fiera di Primiero	Merano	Mezolombardo	Riva	Rovereto	Silandro	Tione	Trento
	Stesso Comune di censimento .	7597	12018	2881	8808	3799	1730	1072	2050	2174	329	2800	3291	2443	5771	778	1560
Altro Comune della Regione .	8812	13402	182	9873	1176	2633	1458	601	710	215	3595	1016	4490	7006	553	456	14862
Piemonte . . .	110	349	3	116	35	54	12	6	5	2	23	13	34	131	—	17	378
Liguria . . .	69	146	—	70	13	10	1	—	1	—	20	3	29	36	3	1	151
Lombardia . .	175	692	8	182	74	686	11	7	12	4	193	34	522	516	8	64	748
Veneto . . .	486	1261	131	525	252	240	194	17	35	13	187	76	376	977	5	45	1401
Venezia Giulia .	87	171	7	92	10	9	7	—	6	—	88	6	24	62	10	—	177
Emilia . . .	180	382	—	180	35	26	8	1	4	—	47	2	69	165	9	1	405
Toscana . . .	47	348	3	47	22	54	5	—	3	3	37	6	36	101	—	6	395
Marche . . .	17	133	7	19	8	9	3	1	1	—	11	2	12	70	—	—	137
Umbria . . .	36	67	1	37	7	3	1	1	2	2	10	2	6	10	—	—	71
Lazio . . .	26	131	—	26	5	38	6	3	—	4	21	3	17	26	5	2	195
Abruzzi e Molise	35	113	—	35	11	14	—	1	2	—	17	4	10	44	—	—	115
Campania . .	244	400	3	244	39	15	9	—	4	1	149	9	89	187	15	3	417
Puglie . . .	76	189	1	76	3	11	10	2	2	3	29	4	17	59	—	2	199
Basilicata . .	—	25	1	—	—	5	2	—	—	—	18	—	4	12	—	—	25
Calabrie . . .	201	193	—	201	7	4	2	1	—	4	65	—	102	150	—	3	201
Sicilia . . .	20	265	2	20	21	15	11	1	6	1	43	12	30	52	—	4	269
Sardegna . .	12	99	—	12	9	7	5	—	6	3	47	4	8	34	—	9	99
Estero . . .	4390	1422	112	4711	310	1282	462	31	112	24	3272	93	359	549	169	69	1536
Colonie italiane.	1	—	—	1	2	—	—	—	—	—	1	—	—	—	—	—	—
Ignoto . . .	38	75	1	40	4	—	1	3	6	3	—	—	30	25	—	—	77
In complesso .	22659	31881	3343	25315	5842	6845	3280	2726	3091	611	10673	4580	8707	15983	1555	2242	35130

secondo il sesso e il luogo di nascita

luoghi di Distretto, nelle Zone agricole e nella Regione

Numeri assoluti.

Z O N E A G R I C O L E																		R E G I O N E
I	II	III	IV	V	VI	VII	VIII	IX	X	XI	XII	XIII	XIV	XV	XVI	XVII	XVIII	
5164	43631	11521	5705	37439	16086	27263	18831	36735	22263	3650	17384	9541	18216	47757	17974	31008	69056	439224
427	26195	2410	887	5719	10282	9696	3434	7559	15760	1524	3179	1070	7754	15549	5696	4440	27127	148709
9	211	6	3	140	118	57	29	49	40	7	18	16	55	233	30	91	460	1572
—	96	6	—	37	25	9	5	6	24	—	10	8	35	82	17	23	170	553
9	336	5	3	281	887	134	69	90	268	8	60	23	799	903	175	643	937	5630
153	1049	43	6	918	551	642	204	140	331	24	194	83	633	2141	112	198	1770	9192
9	164	2	1	37	30	20	38	92	145	1	24	4	45	98	21	27	212	970
—	289	2	—	90	53	29	18	35	60	1	12	9	100	230	110	57	448	1543
3	96	—	1	91	91	21	12	21	69	7	8	6	51	179	16	27	456	1155
18	35	—	—	31	25	11	5	5	16	3	13	4	15	101	7	8	154	451
1	50	4	—	12	10	11	15	6	16	—	4	3	8	39	11	11	91	292
5	57	3	—	26	47	18	19	5	39	—	4	4	18	33	10	14	208	510
1	47	2	1	37	38	8	13	6	21	—	8	4	39	69	8	5	136	443
4	365	3	—	165	81	52	82	12	166	7	40	4	94	224	40	24	477	1840
2	103	4	1	20	57	70	41	4	46	2	9	8	162	79	20	12	218	858
1	2	—	—	4	8	5	9	—	19	2	6	—	5	12	6	5	27	111
—	263	1	—	40	18	21	19	3	66	2	8	4	108	158	14	35	221	981
3	48	5	—	43	78	47	74	13	55	11	17	8	114	77	45	14	308	960
2	45	2	2	26	41	85	19	30	56	10	9	3	26	53	39	26	129	603
143	8123	291	95	1674	3188	1964	309	979	7878	149	341	438	821	1295	687	572	2604	31551
—	6	—	—	2	—	1	—	—	1	—	1	—	—	—	—	—	—	11
2	109	32	1	41	15	19	8	26	14	—	7	4	34	57	5	32	138	544
5956	81320	14342	6706	46873	31729	40183	23253	45817	47353	5408	21356	11244	29132	69369	25043	37272	105347	647703

TAVOLA XVIII.

Popolazione presente classificata
nei Centri di almeno 15 000 abitanti, nei Comuni capi

MASCHI — Numeri

LUOGO DI NASCITA	CENTRI		COMUNI CAPI LUOGHI DI DISTRETTO														
	Bolzano	Trento	Ampezzo	Bolzano	Borgo	Bressanone	Brunico	Cavalese	Cles	Fiera di Primiero	Merano	Mezolombardo	Riva	Rovereto	Silandro	Tione	Trento
Stesso Comune di censimento .	341	360	856	351	639	222	338	806	747	539	254	742	295	339	530	693	363
Altro Comune della Regione .	332	375	47	341	180	305	363	161	189	325	298	194	453	403	301	187	379
Piemonte . . .	7	16	1	6	7	14	7	2	2	7	3	3	5	11	—	9	16
Liguria . . .	4	6	—	4	4	2	1	—	1	—	3	1	5	3	4	—	5
Lombardia . . .	12	28	4	11	16	180	4	3	5	7	33	5	69	42	9	36	28
Veneto	30	51	48	29	53	60	109	7	15	29	29	20	52	74	5	23	52
Venezia Giulia .	4	5	2	4	2	2	2	—	1	—	13	2	3	3	12	—	4
Emilia	14	15	—	12	8	7	4	—	2	—	7	—	10	13	9	—	14
Toscana	3	15	—	3	5	12	2	—	2	4	5	1	7	10	—	3	16
Marche	1	6	—	1	2	2	1	1	1	—	2	1	2	6	—	—	6
Umbria	2	4	3	2	2	1	1	1	1	4	2	1	1	1	—	—	3
Lazio	2	5	—	2	1	8	2	2	—	4	3	1	3	2	6	2	8
Abruzzi e Molise	2	4	—	2	2	3	—	1	1	—	3	2	1	4	—	—	4
Campania . . .	21	22	2	19	12	4	4	—	3	4	29	3	17	21	17	2	21
Puglie	6	11	1	5	1	3	5	2	1	8	4	1	3	6	—	2	10
Basilicata . . .	—	1	1	—	—	1	1	—	—	—	3	—	1	1	—	—
Calabrie	18	11	—	16	2	1	1	1	—	14	11	—	23	18	—	3	10
Sicilia	2	14	1	1	7	4	6	1	3	4	8	3	6	6	—	3	13
Sardegna	1	5	—	1	2	2	3	—	4	11	9	2	2	3	—	7	4
Estero	196	42	34	188	54	167	145	10	21	29	281	18	36	31	107	30	40
Colonie Italiane	—	—	—	—	—	—	—	—	—	—	—	—	—	—	—
Ignoto	2	4	—	2	1	—	1	2	1	11	—	6	3	—	—	3

(a) Per la denominazione e composizione delle Zone agricole vedasi a pag. VIII e IX.

secondo il sesso e il luogo di nascita

luoghi di Distretto, nelle Zone agricole e nella Regione.

relativi a 1 000 abitanti.

ZONE AGRICOLE (a)																		REGIONE
I	II	III	IV	V	VI	VII	VIII	IX	X	XI	XII	XIII	XIV	XV	XVI	XVII	XVIII	
856	544	820	861	811	493	679	830	845	482	682	849	859	647	710	735	847	672	692
72	295	147	120	98	291	218	108	123	313	265	113	79	226	190	194	91	217	199
2	3	1	3	6	3	2	1	1	2	1	1	2	4	2	3	6	3
—	2	—	1	1	1	—	1	1	2	1	1	1	2	1
2	6	1	1	8	52	6	5	2	9	2	2	3	36	16	13	26	12	13
31	18	5	1	23	28	28	13	4	11	8	8	8	25	33	8	6	22	18
1	2	1	1	1	1	1	4	1	2	1	1	1	2	1
—	6	—	3	3	1	1	1	2	1	4	4	3	2	5	3
—	2	—	3	4	1	1	2	2	1	3	3	1	1	6	3
4	1	—	—	1	1	1	1	1	1	2	1	2	1
—	1	—	1	1	1	—	1	1	1	1
1	1	—	1	2	1	2	1	—	1	1	1	1	3	1
....	1	1	2	1	1	—	1	1	2	1	1	2	1
1	9	—	6	4	2	7	1	7	2	3	1	5	5	3	1	8	5
1	2	1	1	3	3	4	1	1	1	4	2	1	1	4	2
....	—	—	1	—	1	1	—	—
—	6	—	2	1	1	2	3	1	1	1	7	4	1	2	4	3
1	1	1	—	2	4	2	6	1	2	4	1	1	3	2	3	1	5	3
1	1	1	1	2	4	2	1	2	3	1	1	2	1	3	1	2	2
26	97	20	14	33	99	47	13	18	155	25	15	39	26	17	26	14	23	46
—	—	—	—	—	—	—	—	—	—	—	—	—	—
—	2	3	—	1	1	1	1	—	1	1	2	1	1	2	1

secondo il sesso e il luogo di nascita

luoghi di Distretto, nelle Zone agricole e nella Regione.

relativi a 1 000 abitanti.

Z O N E A G R I C O L E																		R E G I O N E
I	II	III	IV	V	VI	VII	VIII	IX	X	XI	XII	XIII	XIV	XV	XVI	XVII	XVIII	
877	529	787	840	787	524	679	790	763	458	667	779	836	603	668	700	816	639	663
71	349	188	144	146	360	265	2	201	352	300	184	109	308	259	264	146	298	260
1	2	1	—	3	1	1	1	—	1	2	2	2	2	3	2
—	1	1	—	1	—	1	1	1	1	1
1	2	—	4	3	5	2	3	1	3	2	19	10	9	6	5
21	8	2	1	16	6	3	185	3	3	10	7	19	28	1	4	12	10
2	2	—	1	1	3	2	—	1	1	1	2	1	1	2	2
—	1	—	—	1	1	—	1	1	3	2	5	1	3	2
1	1	—	—	1	1	1	1	1	1	1	2	1	2	1
2	—	—	—	1	1	—	1
....	—	—	—	—	—
1	—	1	—	1	—	1	—	1
—	—	—	1	—	—	—	1	1	—	—	1
—	—	—	1	—	—	1	1	1	1
—	—	—	—	—	1	—	7	1	1
—	—	—	—	—	—	1	—	—	—
—	—	—	—	—	—	—	—
....	—	—	1	4	—	—	1
—	—	—	—	—
22	103	20	14	38	102	51	14	24	177	30	17	39	30	20	29	17	26	51
—	—	—	—	—	—	—	—	—	—	—	—	—	—	—	—
1	1	—	1	1	1	—	1	1	1

Segue: TAVOLA XVIII

Popolazione presente classificata
nei Centri di almeno 15 000 abitanti, nei Comuni capi

AMBO I SESSI — Numeri

LUOGO DI NASCITA	CENTRI		COMUNI CAPILUOGHI DI DISTRETTO														
	Bozano	Trento	Ampezzo	Bozano	Borgo	Bressanone	Brunico	Cavalese	Cles	Fiera di Primiero	Merano	Mezzolombardo	Riva	Rovereto	Silandro	Tione	Trento
Stesso Comune di censimento .	335	377	862	348	649	253	326	753	703	537	262	719	281	361	500	696	378
Altro Comune della Regione .	388	419	54	389	201	385	445	220	230	352	337	222	516	439	356	203	422
Piemonte . . .	5	11	1	5	6	8	4	2	2	3	2	3	4	8	—	8	11
Liguria . . .	3	5	—	3	2	1	—	—	2	1	3	2	2	4
Lombardia . . .	8	22	2	7	13	100	3	3	4	7	18	7	60	32	5	29	21
Veneto . . .	21	40	39	21	43	35	59	6	11	21	18	17	43	61	3	20	40
Venezia Giulia .	4	5	2	4	2	1	2	—	2	—	8	1	3	4	6	—	5
Emilia . . .	8	12	—	7	6	4	2	1	—	4	8	10	6	12
Toscana . . .	2	11	1	2	4	8	2	—	1	5	3	1	4	6	—	3	11
Marche . . .	1	4	2	1	1	1	1	—	1	1	4	—	—	4
Umbria . . .	2	2	1	1	1	3	1	1	1	—	—	2
Lazio . . .	1	4	—	1	1	6	2	1	—	7	2	1	2	2	3	1	6
Abruzzi e Molise	2	4	—	1	2	2	—	1	—	2	1	1	3	—	—	3
Campania . . .	11	13	1	10	7	2	3	—	1	2	14	2	10	12	10	1	12
Puglie . . .	3	6	3	1	2	3	1	1	5	3	1	2	4	—	1	6
Basilicata . . .	—	1	—	—	1	1	—	—	—	2	—	1	—	—	1
Calabrie . . .	8	6	—	8	1	1	1	—	7	6	—	12	9	—	1	6
Sicilia . . .	1	8	1	1	4	2	3	2	2	4	3	3	3	—	2	7
Sardegna . . .	1	3	—	2	1	2	—	2	5	4	1	1	2	—	4	3
Estero . . .	194	45	34	186	53	187	141	11	36	39	307	20	41	34	109	31	44
Colonie italiane.	—	—	—	—	—	—	—	—	—	—	—	—	—
Ignoto . . .	2	2	2	1	—	1	2	5	—	—	3	2	—	—	2

secondo il sesso e il luogo di nascita

luoghi di Distretto, nelle Zone agricole e nella Regione

relativi a 1 000 abitanti.

Z O N E A G R I C O L E																		R E G I O N E
I	II	III	IV	V	VI	VII	VIII	IX	X	XI	XII	XIII	XIV	XV	XVI	XVII	XVIII	
866	536	804	851	798	507	679	809	802	470	675	814	849	625	689	718	832	656	678
71	322	169	132	121	324	241	147	165	333	282	149	95	266	224	227	119	258	230
2	3	3	4	1	1	1	1	1	1	1	2	3	1	2	4	2
—	1	—	1	1	1	—	1	1	1	1	1	2	1
2	4	6	28	3	3	2	6	1	3	2	27	13	7	17	9	9
26	13	3	1	20	17	16	9	3	7	4	9	7	22	31	4	5	17	14
2	2	1	1	2	2	3	1	2	1	1	1	2	1
—	4	—	2	2	1	1	1	1	1	1	3	3	4	2	4	2
1	1	—	2	3	1	1	1	1	1	2	3	1	1	4	2
3	—	—	1	1	1	1	1	1	1	1
....	1	—	1	—	1	1
1	1	—	1	1	1	1	—	1	2	1
....	1	1	1	1	—	1	1	1	1
1	4	—	4	3	1	4	4	1	2	3	3	2	1	5	3
....	1	2	2	2	1	1	6	1	1	2	1
....	—	—	—	—
—	3	—	1	1	1	1	1	4	2	1	1	2	2
1	1	—	1	2	1	3	1	2	1	1	4	1	2	3	1
....	1	1	1	2	1	1	1	2	1	1	2	1	1	1
24	100	20	14	35	100	49	13	21	166	28	16	39	28	19	27	15	25	49
—	—	—	—	—	—	—	—	—	—	—	—	—
....	1	2	1	1	—	1	1	1	1	1

TAVOLA XIX.

Popolazione presente classificata per sesso, luogo di nascita e grandi gruppi di età.

(REGIONE)

A - Numeri assoluti.

LUOGO DI NASCITA	MASCHI					FEMMINE					IN COMPLESSO				
	Totale	fino a 15 anni	16 a 65	66 e oltre	età ignota	Totale	fino a 15 anni	16 a 65	66 e oltre	età ignota	Totale	fino a 15 anni	16 a 65	66 e oltre	età ignota
Stesso Comune di censimento . . .	222712	77410	129240	15616	446	216512	76367	126084	13521	540	439224	153777	255324	29137	986
Altro Comune della Regione	64038	12293	46993	4572	180	84671	12101	64549	7766	255	148709	24394	111542	12338	435
Piemonte	1055	130	908	12	5	517	144	346	26	1	1572	274	1254	38	6
Liguria	357	49	298	9	1	196	75	114	7	—	553	124	412	16	1
Lombardia	4090	387	3617	72	14	1540	424	1037	74	5	5630	811	4654	146	19
Veneto	5940	595	5173	149	23	3252	544	2505	182	21	9192	1139	7678	331	44
Venezia Giulia . . .	469	108	327	34	—	501	101	366	33	1	970	209	693	67	1
Emilia	1033	93	907	29	4	510	137	356	16	1	1543	230	1263	45	5
Toscana	807	85	708	8	6	348	99	240	9	—	1155	184	948	17	6
Marche	313	27	277	3	6	138	33	94	11	—	451	60	371	14	6
Umbria	225	11	213	—	1	67	17	48	2	—	292	28	261	2	1
Lazio	386	24	358	1	3	124	48	72	4	—	510	72	430	5	3
Abruzzi e Molise . .	322	30	272	19	1	121	37	82	2	—	443	67	354	21	1
Campania	1675	44	1620	5	6	165	48	112	4	1	1840	92	1732	9	7
Puglie	667	25	635	4	3	191	25	160	6	—	858	50	795	10	3
Basilicata	77	2	73	—	2	34	7	27	—	—	111	9	100	—	2
Calabria	938	8	924	4	2	43	7	35	1	—	981	15	959	5	2
Sicilia	808	24	775	—	9	152	26	125	—	1	960	50	900	—	10
Sardegna	550	7	529	11	3	53	12	38	3	—	603	19	567	14	3
Estero	14895	3592	10774	491	38	16656	3768	12053	791	44	31551	7360	22827	1282	82
Colonie italiane . .	8	1	5	—	2	3	—	3	—	—	11	1	8	—	2
Ignoto	354	34	178	12	130	190	21	94	15	60	544	55	272	27	190
In complesso . . .	321719	94979	204804	21051	885	325984	94041	208540	22473	930	647703	189020	413344	43524	1815

Segue: TAVOLA XIX.

Popolazione presente classificata per sesso, luogo di nascita e grandi gruppi di età.

(REGIONE)

B - Numeri relativi a 1000 abitanti.

LUOGO DI NASCITA	MASCHI				FEMMINE				IN COMPLESSO			
	Totale	fino a 15 anni	16 a 65	66 e oltre	Totale	fino a 15 anni	16 a 65	66 e oltre	Totale	fino a 15 anni	16 a 65	66 e oltre
Stesso Comune di censimento . . .	692	816	631	742	663	812	604	603	678	814	618	670
Altro Comune della Regione	199	129	229	217	260	129	310	346	230	129	270	283
Piemonte	3	1	4	1	2	2	2	1	2	1	3	1
Liguria	1	1	1	1	1	1	1	1	1
Lombardia	13	4	18	3	5	5	5	3	9	4	11	3
Veneto	18	6	25	7	10	6	12	8	14	6	19	8
Venezia Giulia . .	1	1	2	2	2	1	2	1	1	1	2	2
Emilia	3	1	4	1	2	1	2	1	2	1	3	1
Toscana	3	1	3	1	1	1	2	1	2
Marche	1	1	1	1
Umbria	1	1	—	1
Lazio	1	2	1	1	1
Abruzzi e Molise	1	1	1	1	1	1	1
Campania	5	8	1	1	1	3	1	4
Puglie	2	3	1	1	1	2
Basilicata	—	—	—
Calabrie	3	5	2	2
Sicilia	3	4	—	1	—	1	2	—
Sardegna	2	3	1	1	1
Estero	46	38	53	23	51	40	58	35	49	39	55	29
Colonie italiane	—	—	—	—	—
Ignoto	1	1	1	1	1	1	1	1

TAVOLA XX.

**Abitanti di età superiore a 6 anni che sapevano leggere
nei singoli Comuni, nei Distretti e nella Regione.**

COMUNI	ABITANTI di età superiore a 6 anni						Su 100 abitanti di età superiore a 6 anni sapevano leggere		
	in complesso			che sapevano leggere			M F	M	F
	M F	M	F	M F	M	F			

Venezia Tridentina.

Distretto di Ampezzo.

Ampezzo	3 059	1 388	1 671	3 042	1 375	1 667	99	99	100
Colle di Santa Lucia .	570	267	303	523	258	265	92	97	87
Livinallongo	1 783	897	886	1 766	889	877	99	99	99
Distretto di Ampezzo	5 412	2 552	2 860	5 331	2 522	2 809	99	99	98

Distretto di Bolzano.

Appiano	5 604	2 697	2 907	5 430	2 624	2 806	97	97	97
Barbiano	978	483	495	921	444	477	94	92	96
Bolzano	23 457	11 427	12 030	23 108	11 212	11 896	99	98	99
Bronzòlo	1 319	685	634	1 304	681	623	99	99	98
Caldaro	4 401	2 169	2 232	4 304	2 116	2 188	98	98	98
Carnedo	1 361	672	689	1 329	656	673	98	98	98
Castelrotto	3 012	1 456	1 556	2 970	1 430	1 540	99	98	99
Cauria	100	58	42	84	46	38	84	79	90
Chiusa all'Isarco . . .	817	449	368	778	427	351	95	95	95
Cortaccia	1 721	868	853	1 711	862	849	99	99	100
Cortina	327	170	157	316	164	152	97	96	97
Egna	2 272	1 155	1 117	2 164	1 092	1 072	95	95	96
Favogna di Sotto .	108	64	44	108	64	44	100	100	100
Fie	1 438	706	732	1 376	680	696	96	96	95
Funès	1 029	501	528	987	481	506	96	96	96
Gries di Bolzano . . .	6 862	3 352	3 510	6 765	3 281	3 484	99	98	99
Gudón	294	160	134	290	156	134	99	98	100
Laión	1 733	836	897	1 699	819	880	98	98	98
Làives	2 882	1 476	1 406	2 802	1 441	1 361	97	98	97
Lazíons	1 093	508	585	1 079	499	580	99	98	99
Magré	766	388	378	753	379	374	98	98	99
Méltina	828	404	424	811	401	410	98	99	97
Montagna	1 094	541	553	1 064	525	539	97	97	97

Segue: TAVOLA XX.

COMUNI	ABITANTI di età superiore a 6 anni						Su 100 abitanti di età superiore a 6 anni sapevano leggere		
	in complesso			che sapevano leggere			MF	M	F
	MF	M	F	MF	M	F			
Nova Levante	916	469	447	910	465	445	99	99	100
Nova Ponente	2 223	1 141	1 082	2 175	1 116	1 059	98	98	98
Ora	1 436	783	653	1 417	775	642	99	99	98
Ortisei	1 719	825	894	1 681	805	876	98	98	98
Ponte all'Isarco	166	90	76	162	88	74	98	98	97
Renón	3 087	1 494	1 593	3 026	1 457	1 569	98	98	98
Salorno	2 169	1 073	1 096	2 148	1 065	1 083	99	99	99
San Genesio	1 344	680	664	1 329	675	654	99	99	98
Santa Cristina in Gardena	754	361	393	715	348	367	95	96	93
Sarentino	3 562	1 792	1 770	3 358	1 684	1 674	94	94	95
Selva in Gardena	797	377	420	747	355	392	94	94	93
Terlano	1 775	876	899	1 745	868	877	98	99	98
Terméno	2 323	1 156	1 167	2 256	1 118	1 138	97	97	98
Tires	663	330	333	641	322	319	97	98	96
Tisa	352	168	184	351	168	183	100	100	99
Vadena	557	343	214	546	338	208	98	99	97
Valdagno	945	493	452	909	472	437	96	96	97
Vanga	638	342	296	619	332	287	97	97	97
Velasio	175	92	83	168	89	79	96	97	95
Velturmo	1 001	485	516	932	447	485	93	92	94
Villandro	1 594	861	733	1 545	853	692	97	99	94
Distretto di Bolzano	91 692	45 456	46 236	89 533	44 320	45 213	98	97	98

Distretto di Borgo.

Bieno	905	466	439	885	452	433	98	97	99
Borgo	5 301	2 721	2 580	5 235	2 688	2 547	99	99	99
Bosentino	700	328	372	693	322	371	99	98	100
Calceránica	604	302	302	604	302	302	100	100	100
Caldonazzo	2 002	1 020	982	1 939	976	963	97	95	98
Carzano	410	215	195	396	208	188	97	97	96
Casotto	260	135	125	258	135	123	99	100	98
Castelnuovo	930	465	465	911	462	449	98	99	97
Castel Tesino	2 238	1 011	1 227	2 150	980	1 170	96	97	95
Centa	854	401	453	834	393	441	98	98	97
Cinte Tesino	728	318	410	719	315	404	99	99	99
Grigno	2 763	1 383	1 380	2 505	1 242	1 263	91	90	91
Ivan-Fracena	452	229	223	441	226	215	98	99	96
Lavarone	1 446	701	745	1 412	681	731	98	97	98

Segue: TAVOLA XX.

COMUNI	ABITANTI di età superiore a 6 anni						Su 100 abitanti di età superiore a 6 anni sapevano leggere		
	in complesso			che sapevano leggere			M F	M	F
	M F	M	F	M F	M	F			
Lévico	6 062	3 117	2 945	5 919	3 047	2 872	98	98	98
Luserna	765	365	400	740	361	379	97	99	95
Novaledo	866	438	428	842	426	416	97	97	97
Ospedaletto	807	424	383	754	401	353	93	95	92
Pedemonte	727	333	394	706	327	379	97	98	96
Pieve Tesino	1 298	643	655	1 257	627	630	97	97	96
Roncegno	3 308	1 617	1 691	3 243	1 575	1 668	98	97	99
Ronchi di Valsugana.	631	312	319	574	285	289	91	91	91
Samone	602	302	300	593	295	298	99	98	99
Scurelle	939	500	439	929	494	435	99	99	99
Spera	550	286	264	544	284	260	99	99	98
Strigno	1 805	960	845	1 749	930	819	97	97	97
Telve	1 674	889	785	1 562	834	728	93	94	93
Telve di Sopra . . .	549	303	246	543	297	246	99	98	100
Torcegno	900	429	471	889	425	464	99	99	99
Vattaro	532	283	249	521	279	242	98	99	97
Vill'Agnedo	869	450	419	858	444	414	99	99	99
Distretto di Borgo .	42 477	21 346	21 131	41 205	20 713	20 492	97	97	97

Distretto di Bressanone.

Albés	264	128	136	256	126	130	97	98	96
Bressanone	6 380	3 449	2 931	6 302	3 408	2 894	99	99	99
Colle all'Isarco . . .	595	309	286	593	307	286	100	99	100
Èóres	379	197	182	337	172	165	89	87	91
Flères	540	285	255	537	282	255	99	99	100
Fúndoles	462	245	217	448	236	212	97	96	98
Lusón	969	476	493	914	454	460	94	95	93
Maranza in Pusteria .	386	192	194	366	188	178	95	98	92
Mareta	531	242	289	490	220	270	92	91	93
Mezzaselva all'Isarco.	1 143	696	447	1 127	686	441	99	99	99
Millan-Sarnes	672	339	333	643	324	319	96	96	96
Monteponente	606	315	291	595	308	287	98	98	99
Múles	453	240	213	446	237	209	98	99	98
Noci	961	436	525	942	426	516	98	98	98
Novacella	829	432	397	809	422	387	98	98	97
Prati	693	365	328	673	353	320	97	97	98
Racignes	513	252	261	482	236	246	94	94	94
Ridanna	521	283	238	396	221	175	76	78	74
Rio di Pusteria	721	336	385	712	332	380	99	99	99

Segue: TAVOLA XX.

COMUNI	ABITANTI di età superiore a 6 anni						Su 100 abitanti di età superiore a 6 anni sapevano leggere		
	in complesso			che sapevano leggere			M F	M	F
	M F	M	F	M F	M	F			
Rodengo	667	341	326	655	333	322	98	98	99
Sant'Andrea in Monte	925	440	485	898	427	471	97	97	97
San Valentino al Bren- nero	574	409	165	566	404	162	99	99	98
Scale	274	143	131	261	138	123	95	97	93
Scàves	404	202	202	395	197	198	98	98	98
Spignes	211	102	109	209	101	108	99	99	99
Stilves	686	337	349	665	329	336	97	98	96
Têlves	272	137	135	261	131	130	96	96	96
Trens	517	254	263	495	239	256	96	94	97
Tunes	291	135	156	288	134	154	99	99	99
Valdigiovo	505	257	248	464	234	230	92	91	93
Vallarga	510	252	258	502	249	253	98	99	98
Válles	287	151	136	275	146	129	96	97	95
Vandòies di Sotto . .	525	261	264	508	246	262	97	94	99
Varna	1 091	618	473	1 064	605	459	98	98	97
Vipiteno	1 801	886	915	1 782	876	906	99	99	99
Vizze	700	368	332	674	354	320	96	96	96
Zèdes	541	261	280	536	259	277	99	99	99
Distr. di Bressanone.	28 399	14 771	13 628	27 566	14 340	13 226	97	97	96

Distretto di Brunico.

Acereto	433	213	220	414	201	213	96	94	97
Anterselva	776	402	374	771	397	374	99	99	100
Badia	1 131	547	584	1 083	524	559	96	96	96
Bràies	538	282	256	528	278	250	98	99	98
Brunico	2 962	1 451	1 511	2 914	1 421	1 493	98	98	99
Caminata in Tures . .	215	104	111	210	103	107	98	99	96
Campo Tures	764	357	407	736	341	395	96	96	97
Castello in Pusteria .	278	127	151	264	121	143	95	95	95
Chiènes	335	161	174	330	159	171	99	99	98
Cissico	348	165	183	324	155	169	93	94	92
Colfosco	164	78	86	163	78	85	99	100	99
Colle in Casies	423	212	211	421	210	211	100	99	100
Coil in Pusteria . . .	132	67	65	130	65	65	98	97	100
Corte in Pusteria . .	231	118	113	215	113	102	93	96	90
Corvara in Badia . . .	199	89	110	197	88	109	99	99	99
Dobbiaco	1 560	774	786	1 513	753	760	97	97	97
Elle	156	68	88	150	66	84	96	97	95
Fälzes	425	209	216	425	209	216	100	100	100

Segue: TAVOLA XX.

COMUNI	ABITANTI di età superiore a 6 anni						Su 100 abitanti di età superiore a 6 anni sapevano leggere		
	in complesso			che sapevano leggere			MF	M	F
	MF	M	F	MF	M	F			
Gais	443	230	213	416	217	199	94	94	93
Lappágo	306	159	147	295	152	143	96	96	97
La Valle	623	296	327	614	292	322	99	99	98
Longiarù	321	146	175	308	140	168	96	96	96
Lutago	642	315	327	620	310	310	97	98	95
Marebbe	1 187	597	590	1 150	569	581	97	95	98
Molini di Tures . . .	539	257	282	529	247	282	98	96	100
Monghezzo Esterno .	135	73	62	132	72	60	98	99	97
Monguelfo	820	410	410	807	403	404	98	98	99
Montale in Pusteria .	121	69	52	121	69	52	100	100	100
Montássilo	117	46	71	116	45	71	99	98	100
Monte San Candido .	176	81	95	173	81	92	98	100	96
Onies	254	131	123	244	126	118	96	96	96
Perga	627	309	318	584	293	291	93	95	92
Prato alla Drava . .	347	200	147	339	195	144	98	98	98
Raissa	533	273	260	530	271	259	99	99	100
Rasún di Sopra . . .	281	138	143	281	138	143	100	100	100
Rasún di Sotto . . .	442	231	211	441	231	210	100	100	100
Rinna	401	200	201	399	200	199	100	100	99
Riomolino	181	97	84	180	97	83	99	100	98
Riva in Valle	260	144	116	258	143	115	99	99	99
San Candido	1 556	925	631	1 528	909	619	98	97	98
San Giacomo in Valle Aurina	624	317	307	611	310	301	98	98	98
San Giorgio in Val Túres	444	217	227	437	215	222	98	99	98
San Giovanni in Valle Aurina	1 188	559	629	1 182	558	624	99	100	99
San Lorenzo in Pu- steria	1 772	874	898	1 747	859	888	99	98	99
San Martino in Badia .	633	316	317	603	297	306	95	94	97
San Martino in Casies	390	194	196	381	190	191	97	97	96
San Pietro in Valle Aurina	393	196	197	391	194	197	99	99	100
San Sigismondo . . .	243	119	124	230	111	119	94	93	96
Santa Maddalena in Casiès	366	193	173	353	187	166	96	97	96
San Valentino in Pre- doi	615	307	308	595	298	297	97	97	96
Selva dei Molini . . .	872	462	410	858	553	408	98	97	100
Sesto	1 115	566	549	1 088	450	535	98	98	97
Teodona	302	145	157	296	142	154	98	98	98
Terènto	663	324	339	641	307	334	97	95	99
Tèsido	626	283	343	577	271	306	92	96	89

Segue: TAVOLA XX.

COMUNI	ABITANTI di età superiore a 6 anni						Su 100 abitanti di età superiore a 6 anni sapevano leggere		
	in complesso			che sapevano leggere			MF	M	F
	MF	M	F	MF	M	F			
Valdaora	1 300	616	684	1 288	605	683	99	98	100
Valle San Silvestro. .	231	125	106	226	124	102	98	99	96
Vandòies di Sopra . .	261	138	123	256	135	121	98	98	98
Versciaco	311	155	156	310	155	155	100	100	99
Villabassa	1 144	550	594	1 144	550	594	100	100	100
Villa d'Uta	455	237	218	424	221	203	93	93	93
Villa in Selva	119	55	64	104	47	57	87	85	89
Villa Santa Caterina .	197	96	101	197	96	101	100	100	100
Distretto di Brunico.	35 646	17 795	17 851	34 792	17 357	17 435	98	98	98

Distretto di Cavalese.

Anterivo	376	191	185	373	189	184	99	99	99
Campitello	413	178	235	402	173	229	97	97	97
Canazei	702	306	396	691	299	392	98	98	99
Capriana	582	275	307	562	271	291	97	99	95
Carano	692	313	379	691	312	379	100	100	100
Castello	1 432	631	801	1 406	627	779	98	99	97
Cavalese	2 491	1 176	1 315	2 486	1 172	1 314	100	100	100
Daiano	462	221	241	447	212	235	97	96	98
Forno	181	90	91	176	88	88	97	98	97
Mazzin	402	193	209	392	186	206	98	96	99
Moéna	1 503	680	823	1 477	662	815	98	96	99
Panchià	581	274	307	576	271	305	99	99	99
Perra	380	181	199	377	180	197	99	99	99
Pozza	611	263	348	602	260	342	99	99	98
Predazzo	3 360	1 854	1 506	3 350	1 853	1 497	100	100	99
Róver Carbonare . .	155	77	78	152	74	78	98	96	100
San Lugano	168	78	90	149	70	79	89	90	88
Soraga	328	163	165	321	157	164	98	96	99
Stramentizzo	102	47	55	99	46	53	97	98	96
Tesero	2 148	1 008	1 140	2 135	1 005	1 130	99	100	99
Trodèna	572	289	283	565	284	281	99	98	99
Valfloriana	1 008	497	511	959	467	492	95	94	96
Varena	630	297	333	629	297	332	100	100	100
Vigo di Fassa	628	317	311	617	314	303	98	99	97
Ziano	1 115	513	602	1 106	509	597	99	99	99
Distretto di Cavalese	21 022	10 112	10 910	20 740	9 978	10 762	99	99	99

Segue: TAVOLA XX.

COMUNI	ABITANTI di età superiore a 6 anni						Su 100 abitanti di età superiore a 6 anni sapevano leggere		
	in complesso			che sapevano leggere			M F	M	F
	M F	M	F	M F	M	F			

Distretto di Cles.

Almazzago	134	64	70	134	64	70	100	100	100
Amblàr	227	115	112	221	113	108	97	98	96
Arnago	162	81	81	162	81	81	100	100	100
Banco	246	105	141	243	104	139	99	99	99
Bollentina	197	97	100	189	90	99	96	93	99
Bozzana	253	126	127	251	126	125	99	100	98
Brésimo	438	199	239	419	195	224	96	98	94
Brez	1 054	464	590	1 051	464	587	100	100	99
Cagnò	355	168	187	344	160	184	97	95	98
Caldés	354	162	192	351	162	189	99	100	98
Carciato	151	68	83	147	68	79	97	100	95
Caséz	261	125	136	261	125	136	100	100	100
Castelfondo	786	367	419	780	364	416	99	99	99
Castello	130	49	81	124	47	77	95	96	95
Cavareno	751	334	417	751	334	417	100	100	100
Cavizzana	246	121	125	246	121	125	100	100	100
Celledizzo	251	107	144	249	105	144	99	98	100
Cellentino	246	100	146	243	100	143	99	100	98
Cis	435	207	228	409	194	215	94	94	94
Cles	2 786	1 319	1 467	2 765	1 305	1 460	99	99	100
Cloz	764	315	449	740	301	439	97	96	98
Cogolo	338	155	183	334	152	182	99	98	99
Comásine	178	94	84	171	89	82	96	95	98
Còredo	834	385	449	812	373	439	97	97	98
Croviana	290	140	150	282	137	145	97	98	97
Cunevo	371	168	203	369	166	203	99	99	100
Dambel	558	265	293	557	264	293	100	100	100
Deggiano	145	74	71	142	72	70	98	97	99
Dermulo	252	107	145	251	106	145	100	99	100
Dimaro	416	202	214	400	197	203	96	98	95
Don	283	131	152	273	126	147	97	96	97
Flavón	479	227	252	472	220	252	99	97	100
Fondo	1 638	748	890	1 633	745	888	100	100	100
Lauregno	427	230	197	384	205	179	90	89	91
Livo	536	274	262	520	266	254	97	97	97
Magràs	302	145	157	286	136	150	95	94	96
Malé	1 095	521	574	1 078	510	568	98	98	99
Malosco	356	140	216	353	138	215	99	99	100
Mastellina	114	54	60	114	54	60	100	100	100
Méhel	392	169	223	386	166	220	98	98	99

Segue: TAVOLA XX.

COMUNI	A B I T A N T I di età superiore a 6 anni						Su 100 abitanti di età superiore a 6 anni sapevano leggere		
	in complesso			che sapevano leggere			M F	M	F
	M F	M	F	M F	M	F			
Mestriago	165	72	93	162	71	91	98	99	98
Mezzana	925	431	494	909	428	481	98	99	97
Monclassico	379	173	206	374	173	201	99	100	98
Montés	91	37	54	88	37	51	97	100	94
Nanno	596	276	320	589	274	315	99	99	98
Ossana	610	281	329	596	277	319	98	99	97
Peio	404	178	226	367	158	209	91	89	92
Pellizzano	458	201	257	449	197	252	98	98	98
Piano	168	78	90	168	78	90	100	100	100
Pregghena	424	199	225	419	196	223	99	98	99
Pressón	199	88	111	199	88	111	100	100	100
Proves	313	139	174	308	136	172	98	98	99
Rabbi	2 297	1 083	1 214	2 263	1 073	1 190	99	99	98
Revò	1 177	552	625	1 172	547	625	100	99	100
Romallo	632	285	347	632	285	347	100	100	100
Romeno	798	372	426	782	360	422	98	97	99
Ronzone	421	194	227	418	193	225	99	99	99
Ruffrè	756	378	378	734	369	365	97	98	97
Rumo	1 005	435	570	981	426	555	98	98	97
Salter-Malgolo	352	156	196	349	155	194	99	99	99
Samoclevo	327	154	173	317	148	169	97	96	98
San Felice	240	124	116	234	120	114	98	97	98
San Giacomo	316	153	163	310	148	162	98	97	99
Sanzeno	233	116	117	230	115	115	99	99	98
Sarnonico	486	229	257	450	212	238	93	93	93
Sèio	203	95	108	201	93	108	99	98	100
Senale	260	138	122	251	131	120	97	95	98
Sfruz	418	200	218	404	194	210	97	97	96
Smarano	385	179	206	381	178	203	99	99	99
Taio	830	401	429	825	393	432	99	98	99
Tassullo	1 202	574	628	1 190	570	620	99	99	99
Tavon	172	79	93	166	78	88	97	99	95
Termenago	229	108	121	224	104	120	98	96	99
Térres	374	180	194	367	175	192	98	97	99
Terzolás	488	240	248	488	240	248	100	100	100
Tres	551	223	328	551	223	328	100	100	100
Tuenno	1 513	680	833	1 505	675	830	99	99	100
Vasio	94	38	56	93	38	55	99	100	98
Vermiglio	1 459	717	742	1 440	704	736	99	98	99
Distretto di Cles	41 181	19 158	22 023	40 483	18 805	21 678	98	98	98

Segue: TAVOLA XX.

COMUNI	ABITANTI di età superiore a 6 anni						Su 100 abitanti di età superiore a 6 anni sapevano leggere		
	in complesso			che sapevano leggere			M F	M	F
	M F	M	F	M F	M	F			

Distretto di Merano.

Acèrnes	776	382	394	764	379	385	98	99	98
Andriano	381	183	198	381	183	198	100	100	100
Aveligna	403	224	179	400	221	179	99	99	99
Cáines	175	78	97	174	78	96	99	100	99
Corvara in Passiria . .	304	200	104	294	191	103	97	96	99
Curàces	483	219	264	464	206	258	96	94	98
Fóiana	440	237	203	424	227	197	96	96	97
Gargazone	386	201	185	384	199	185	99	99	100
Lagundo	2 321	1 123	1 198	2 300	1 109	1 191	99	99	99
Lana	3 527	1 734	1 793	3 443	1 689	1 754	98	97	98
Maia Alta	3 311	1 389	1 922	3 243	1 354	1 889	98	97	98
Maia Bassa	5 996	2 707	3 289	5 855	2 641	3 214	98	98	98
Marlengo	1 474	734	740	1 461	726	735	99	99	99
Merano	10 026	4 849	5 177	9 786	4 698	5 088	98	97	98
Nalles	607	310	297	594	299	295	98	96	99
Naturno	1 685	892	793	1 614	854	760	96	96	96
Palus	157	90	67	157	90	67	100	100	100
Parcines	1 487	749	738	1 465	741	724	99	99	98
Piano in Passiria . .	548	294	254	547	294	253	100	100	100
Plátea	589	335	254	586	332	254	99	99	100
Postàl	508	252	256	499	243	256	98	96	100
Riñano	629	353	276	621	350	271	99	99	98
San Leonardo in Pas- siria	1 973	992	981	1 960	982	978	99	99	100
San Martino in Pas- siria	1 293	655	638	1 288	652	636	100	100	100
Scena	1 580	791	789	1 559	779	780	99	98	99
Tésimo	1 357	695	662	1 330	684	646	98	98	98
Tirolo	1 543	766	777	1 525	754	771	99	98	99
Ultimo	3 200	1 645	1 555	3 102	1 597	1 505	97	97	97
Verano	498	264	234	498	264	234	100	100	100
Distretto di Merano.	47 657	23 343	24 314	46 718	22 816	23 902	98	98	98

Distretto di Mezzolombardo.

Andalo	699	346	353	695	343	352	99	99	100
Campodenno	348	188	160	327	180	147	94	96	92
Cavedago	621	256	365	614	252	362	99	98	99
Dàrdine	163	77	86	162	77	85	99	100	99

Segue: TAVOLA XX.

COMUNI	ABITANTI di età superiore a 6 anni						Su 100 abitanti di età superiore a 6 anni sapevano leggere		
	in complesso			che sapevano leggere			M P	M	F
	M F	M	F	M F	M	F			
Denno	932	459	473	884	438	446	95	95	94
Dèrcolo	219	115	104	211	111	100	96	97	96
Fai	778	384	394	776	382	394	100	99	100
Grumo	426	207	219	422	205	217	99	99	99
Lòver	310	162	148	299	157	142	96	97	96
Masi di Vigo	321	168	153	317	165	152	99	98	99
Mezocorona	2 697	1 375	1 322	2 627	1 328	1 299	97	97	98
Mezolombardo	4 085	1 988	2 097	4 005	1 951	2 054	98	98	98
Mollaro	192	94	98	192	94	98	100	100	100
Molveno	661	345	316	654	344	310	99	100	98
Nave San Rocco	458	231	227	441	219	222	96	95	98
Priò	185	95	90	180	94	86	97	99	96
Quetta	195	99	96	175	87	88	90	88	92
Roverè della Luna	1 162	601	561	1 141	591	550	98	98	98
Segno	414	198	216	408	195	213	99	98	99
Spormaggiore	1 192	572	620	1 178	565	613	99	99	99
Sporminore	675	344	331	672	341	331	100	99	100
Termòn	266	130	136	262	130	132	98	100	97
Torra	81	44	37	79	44	35	98	100	95
Toss	376	192	184	362	186	176	96	97	96
Tuenetto	84	39	45	78	37	41	93	95	91
Vervò	480	233	247	458	220	238	95	94	96
Vigo-d'Anàunia	535	266	269	533	266	267	100	100	99
Vion	75	38	37	71	34	37	95	89	100
Zambana	378	191	187	374	190	184	99	99	98
Distretto di Mezo- lombardo	19 008	9 437	9 571	18 597	9 226	9 371	98	98	98

Disretto di Primiero.

Canal San Bovo	3 714	1 811	1 903	3 631	1 776	1 855	98	98	97
Fiera di Primiero	555	256	299	549	251	298	99	98	100
Imèr	941	428	513	922	414	508	98	97	99
Mezzano	1 354	641	713	1 297	613	684	96	96	96
Sagròn Miss	366	136	230	357	132	225	98	97	98
Siròr	1 008	474	534	990	472	518	98	100	97
Tonadico	888	400	488	867	387	480	98	97	98
Transacqua	1 360	639	721	1 329	626	703	98	98	98
Distretto di Primiero	10 186	4 785	5 401	9 942	4 671	5 271	98	98	98

Segue: TAVOLA XX.

COMUNI	ABITANTI di età superiore a 6 anni						Su 100 abitanti di età superiore a 6 anni sapevano leggere		
	in complesso			che sapevano leggere			M F	M	F
	M F	M	F	M F	M	F			

Distretto di Riva.

Arco	3 551	1 689	1 862	3 539	1 683	1 856	100	100	100
Bezzecca	500	255	245	494	253	241	99	99	98
Biacesa	241	117	124	230	111	119	95	95	96
Cologna-Gavazzo . .	435	211	224	424	203	221	97	96	99
Drena	552	274	278	537	269	268	97	98	96
Dro	2 433	1 240	1 193	2 340	1 197	1 143	96	97	96
Enguise	239	122	117	238	121	117	100	99	100
Legòs	369	182	187	368	181	187	100	99	100
Lenzumo	238	130	108	236	130	106	99	100	98
Locca	191	98	93	187	98	89	98	100	96
Mezzolago	183	100	83	175	96	79	96	96	95
Molina	448	228	220	445	226	219	99	99	100
Nago-Torbole	1 633	856	777	1 599	836	763	98	98	98
Oltresarca	2 713	1 432	1 281	2 622	1 398	1 224	97	98	96
Pieve di Ledro . . .	237	121	116	230	117	113	97	97	97
Pranzo	362	162	200	357	159	198	99	98	99
Prè	251	122	129	240	114	126	96	93	98
Pregàsina	142	71	71	133	66	67	94	93	94
Riva	7 884	3 983	3 901	7 447	3 695	3 752	94	93	96
Romarzollo	1 636	855	781	1 634	854	780	100	100	100
Tenno	448	228	220	448	228	220	100	100	100
Tiarno di Sopra . . .	602	317	285	587	307	280	98	97	98
Tiarno di Sotto . . .	688	350	338	651	343	308	95	98	91
Ville del Monte . . .	425	222	203	414	216	198	97	97	98
Distretto di Riva .	26 401	13 365	13 036	25 575	12 901	12 674	97	97	97

Distretto di Rovereto.

Ala	3 957	1 960	1 997	3 946	1 954	1 992	100	100	100
Aldeno	1 733	816	917	1 675	790	885	97	97	97
Avio	3 120	1 546	1 574	3 014	1 493	1 521	97	97	97
Besenello	1 552	789	763	1 528	777	751	98	98	98
Borghetto	386	197	189	370	191	179	96	97	95
Brentònico	3 907	2 086	1 821	3 764	2 014	1 750	96	97	96
Calliano	847	395	452	841	390	451	99	99	100
Castellano	706	351	355	695	350	345	98	100	97
Chienis	380	212	168	366	204	162	96	96	96
Chizzola	624	317	307	608	307	301	97	97	98

Segue: TAVOLA XX.

COMUNI	ABITANTI di età superiore a 6 anni						Su 100 abitanti di età superiore a 6 anni sapevano leggere		
	in complesso			che sapevano leggere			M F	M	F
	M F	M	F	M F	M	F			
Cimone	773	412	361	759	402	357	98	98	99
Folgaria	3 810	1 835	1 975	3 589	1 768	1 821	94	96	92
Garniga	513	274	239	430	228	202	84	83	85
Isera	661	305	356	642	299	343	97	98	96
Lenzima	256	136	120	253	133	120	99	98	100
Lizzana	2 006	992	1 014	1 907	934	973	95	94	96
Manzano	186	95	91	186	95	91	100	100	100
Marano	226	118	108	220	115	105	97	97	97
Marco	931	493	438	929	492	437	100	100	100
Mori	4 151	2 060	2 091	4 058	2 015	2 043	98	98	98
Noarna	259	136	123	256	136	120	99	100	98
Nogaredo	663	333	330	659	331	328	99	99	99
Nomesino	209	121	88	207	119	88	99	98	100
Nomi	936	439	497	926	435	491	99	99	99
Noriglio	1 169	617	552	1 107	604	503	95	98	91
Pannone	458	231	227	458	231	227	100	100	100
Patone	353	174	179	351	174	177	99	100	99
Pederzano	565	302	263	560	300	260	99	99	99
Pilcante	739	378	361	678	351	327	92	93	91
Pomarolo	1 373	673	700	1 367	669	698	100	99	100
Reviano-Folàs	171	85	86	168	83	85	98	98	99
Ronzo	391	191	200	374	186	188	96	97	94
Rovereto	14 872	7 275	7 597	14 384	7 017	7 367	97	96	97
Santa Margherita	391	200	191	372	195	177	95	98	93
Sasso	158	80	78	149	72	77	94	90	99
Serravalle	412	242	170	411	242	169	100	100	99
Terragnolo	2 106	1 055	1 051	1 900	984	916	90	93	87
Trambileno	1 426	755	671	1 249	684	565	88	91	84
Vallarsa	3 007	1 591	1 416	2 950	1 568	1 382	98	99	98
Valle San Felice	388	217	171	319	178	141	82	82	82
Villa Lagarina	597	279	318	587	276	311	98	99	98
Volano	1 593	796	797	1 564	776	788	98	97	99
Distretto di Rovereto	62 961	31 559	31 402	60 776	30 562	30 214	97	97	97

Distretto di Silandro.

Alliz	119	66	53	119	66	53	100	100	100
Burgusio	546	282	264	543	280	263	99	99	100
Castelbello	376	201	175	369	196	173	98	98	99
Cavolano	370	207	163	368	206	162	99	100	99
Cengles	369	200	169	367	199	168	99	100	99
Ciars	465	225	240	465	225	240	100	100	100

Segue: TAVOLA XX.

COMUNI	ABITANTI di età superiore a 6 anni						Su 100 abitanti di età superiore a 6 anni sapevano leggere		
	in complesso			che sapevano leggere			M F	M	F
	M F	M	F	M F	M	F			
Clusio	253	129	124	242	128	114	96	99	92
Colderano	373	192	181	366	190	176	98	99	97
Colsano	143	76	67	141	74	67	99	97	100
Corona alla Muta . .	532	281	251	483	254	229	91	90	91
Corzes	712	338	374	709	336	373	100	99	100
Glorenza	640	302	338	626	288	338	98	95	100
Láces	1 088	535	553	1 049	515	534	96	96	97
Lacigno	157	78	79	156	78	78	99	100	99
Lasa	1 243	632	611	1 209	612	597	97	97	98
Láudes	407	201	206	327	162	165	80	81	80
Malles	978	501	477	934	479	455	96	96	95
Martello	788	415	373	767	405	362	97	98	97
Mázia	484	257	227	471	250	221	97	97	97
Monte a Mezzodi . .	187	106	81	186	105	81	99	99	100
Monte a Tramon- tana	294	155	139	287	150	137	98	97	99
Montechiaro	352	200	152	341	191	150	97	96	99
Montefontana	311	180	131	281	163	118	90	91	90
Mortèr	364	182	182	364	182	182	100	100	100
Oris	271	121	150	270	121	149	100	100	99
Plagnòlo	209	114	95	208	113	95	100	99	100
Prato di Venosta . .	1 290	680	610	1 266	671	595	98	99	98
Resia all'Adige . . .	579	351	228	578	350	228	100	100	100
San Martino al Monte	193	108	85	190	108	82	98	100	96
San Valentinc alla Muta	615	300	315	584	290	294	95	97	93
Senáles in Venosta . .	974	525	449	933	501	432	96	95	96
Silandro	1 418	784	634	1 401	775	626	99	99	99
Sliniga	176	105	71	171	105	66	97	100	93
Sluderno	988	516	472	986	514	472	100	100	100
Stave	233	120	113	221	114	107	95	95	95
Stelvio	1 266	644	622	1 239	628	611	98	98	98
Tablà	299	145	154	298	145	153	100	100	99
Tanás	203	113	90	202	113	89	100	100	99
Tárres di Sopra . . .	315	158	157	308	156	152	98	99	97
Tárres di Sotto . . .	351	181	170	346	177	169	99	98	99
Tubre	816	460	356	806	450	356	99	98	100
Vallelunga Carlino . .	359	184	175	352	181	171	98	98	98
Vezzano in Venosta	153	75	78	152	74	78	99	99	100
Distretto di Silandro	22 259	11 625	10 634	21 681	11 320	10 361	97	97	97

Segue: TAVOLA XX.

C O M U N I	A B I T A N T I di età superiore a 6 anni						Su 100 abitanti di età superiore a 6 anni sapevano leggere		
	in complesso			che sapevano leggere			M F	M	F
	M F	M	F	M F	M	F			
<i>Distretto di Tione</i>									
Agrone	275	141	134	272	141	131	99	100	98
Andogno	196	90	106	195	89	106	99	99	100
Armo	267	134	133	266	134	132	99	100	98
Bersone	322	158	164	321	156	165	98	96	99
Bleggio Inferiore . .	755	341	414	753	340	413	100	100	100
Bleggio Superiore . .	1 765	856	909	1 741	849	892	98	98	97
Bocenago	373	185	188	373	185	188	99	99	99
Bolbeno	294	136	158	294	136	158	100	99	100
Bollone	173	86	87	170	83	87	98	97	100
Bondo	581	296	285	574	290	284	99	98	100
Bondone	640	307	333	620	299	321	97	97	96
Borzago	359	156	203	354	154	200	99	99	99
Breguzzo	573	268	305	571	265	306	99	99	100
Brione	234	118	116	225	112	113	96	95	97
Caderzone	486	215	271	470	211	259	97	98	96
Campo	740	347	393	738	346	392	100	100	100
Carisolo	447	189	258	429	181	248	96	96	96
Castello	532	238	294	532	238	294	99	99	99
Cimego	658	329	329	655	326	329	100	99	100
Cologna	238	103	135	220	95	125	92	92	93
Comano	713	348	365	700	340	360	98	98	99
Cendino	1 353	683	670	1 340	679	661	98	97	98
Creto	347	173	174	348	173	175	100	99	100
Daone	634	331	303	585	311	274	91	93	88
Darè	202	97	105	200	95	105	99	98	100
Darzo	376	199	177	365	193	172	96	97	96
Dorsino	452	202	250	452	202	250	100	100	100
fiavé	704	320	384	704	320	384	100	100	100
Fisto	268	140	128	259	134	125	97	96	98
Giustino	401	177	224	391	177	214	98	100	96
Iavré	361	175	186	361	175	186	100	100	100
Lardaro	316	151	165	313	150	163	99	99	99
Lodrone	481	261	220	483	262	221	100	100	100
Lundo	248	117	131	243	114	129	98	97	98
Magasa	395	178	217	379	174	205	95	98	94
Massimeno	142	59	83	139	56	83	98	95	100
Moerna	202	96	106	205	96	109	100	99	100
Montagne	456	209	247	456	209	247	100	100	100
Mortaso	482	215	267	478	212	266	99	99	100
Pelugo	351	170	181	333	161	172	95	94	95
Persone	77	38	39	76	37	39	99	97	100
Pinzolo	1 383	636	747	1 380	633	747	99	100	99
Por	293	151	142	293	151	142	100	100	100
Praso	562	338	224	557	335	222	99	99	99
Premione	178	82	96	178	82	96	100	100	100
Preore	280	124	156	269	123	146	96	99	94

Segue : TAVOLA XX.

COMUNI	ABITANTI di età superiore a 6 anni						Su 100 abitanti di età superiore a 6 anni sapevano leggere		
	in complesso			che sapevano leggere			M F	M	F
	M F	M	F	M F	M	F			
Prezzo	368	171	197	368	170	198	100	99	100
Ràgoli	681	333	348	680	332	348	100	100	100
Roncone	1 536	764	772	1 513	754	759	98	98	98
San Lorenzo	1 206	577	629	1 206	577	629	100	100	100
Saone	250	117	133	248	116	132	98	99	97
Scelmo	282	144	138	276	141	135	98	98	98
Seo	247	114	133	246	114	132	100	100	99
Stènico	800	382	418	806	385	421	100	100	100
Storo	1 692	864	828	1 602	790	812	95	91	98
Strada	306	157	149	286	145	141	93	92	95
Strembo	339	148	191	318	132	186	92	88	94
Stumiaga	318	150	168	317	148	169	99	98	100
Tavodo	130	62	68	127	60	67	98	97	99
Tione	2 007	992	1 015	1 951	959	992	97	96	98
Turano	141	81	60	135	79	56	92	96	86
Verdesina	135	66	69	132	65	67	98	98	97
Vigo Rendena	311	144	167	306	139	167	98	97	100
Villa Banale	380	173	207	379	172	207	100	99	100
Villa Rendena	366	178	188	365	177	188	100	99	100
Zuclo	471	225	246	450	213	237	95	95	96
Distretto di Tione	33 531	16 205	17 326	32 971	15 892	17 079	98	98	98

Distretto di Trento.

Albiano	733	357	376	730	354	376	100	99	100
Baselga di Pinè	1 583	759	824	1 514	725	789	96	96	96
Baselga di Vezzano	211	101	110	209	101	108	99	100	98
Bedollo	1 424	680	744	1 347	649	698	95	95	94
Càdine	499	256	243	484	248	236	97	97	97
Calavino	1 212	611	601	1 210	609	601	100	100	100
Canezza	483	240	243	477	235	242	99	98	100
Castagnè	705	357	348	691	349	342	98	98	98
Cavèdine	2 464	1 215	1 249	2 436	1 205	1 231	99	99	99
Cembra	1 393	664	729	1 386	662	724	99	100	99
Ciago	212	103	109	210	103	107	99	100	98
Civezzano	2 500	1 287	1 213	2 468	1 269	1 199	99	98	99
Cognola	2 250	1 150	1 100	2 232	1 140	1 092	99	99	99
Costasavina	340	162	178	324	161	163	95	99	92
Còvelo	292	140	152	292	140	152	100	100	100
Faèdo	672	339	333	667	339	328	99	100	98
Falèsina	81	42	39	76	41	35	94	98	90
Fàver	705	361	344	703	361	342	100	100	99
Fierozzo	651	296	355	592	271	321	91	92	90
Fornace	728	347	381	638	304	334	88	88	88
Frassilongo	596	259	337	557	247	310	93	95	92
Fraveggio	443	210	233	431	207	224	97	99	96
Gardolo al Piano	2 515	1 276	1 239	2 438	1 238	1 200	97	97	97

Segue : TAVOLA XX.

COMUNI	ABITANTI di età superiore a 6 anni						Su 100 abitanti di età superiore a 6 anni sapevano leggere		
	in complesso			che sapevano leggere			M F	M	F
	M F	M	F	M F	M	F			
Giovo	2 156	1 090	1 066	2 119	1 075	1 044	98	99	98
Gràuno	262	139	123	254	137	117	97	99	95
Grumès	686	305	381	683	303	380	100	99	100
Ischia	556	267	289	555	267	288	100	100	100
Lasino	1 145	553	592	1 098	536	562	96	97	95
Lavis	3 286	1 616	1 670	3 251	1 605	1 646	99	99	99
Lisignago	515	260	255	467	232	235	91	89	92
Lon	110	64	46	106	62	44	96	97	96
Lona-Lasès	622	314	308	588	298	290	95	95	94
Madrano	454	233	221	444	231	213	98	99	96
Margone	128	65	63	127	65	62	99	100	98
Mattarello	2 244	1 066	1 178	2 186	1 045	1 141	97	98	97
Meano	1 912	976	936	1 910	974	936	100	100	100
Miòla	1 575	761	814	1 527	734	793	97	96	97
Nogaré	389	201	188	376	189	187	97	94	99
Padergnone	381	204	177	381	204	177	100	100	100
Palù	329	147	182	323	141	182	98	96	100
Pergine	4 228	1 947	2 281	4 135	1 907	2 228	98	98	98
Povo	2 053	1 060	993	2 047	1 054	993	100	99	100
Ranzo	366	180	186	365	179	186	100	99	100
Ravina	867	439	428	844	418	426	97	95	100
Romagnano	553	284	269	544	282	262	98	99	97
Roncogno	316	159	157	314	158	156	98	96	99
San Michele	761	410	351	755	408	347	99	100	99
Sant'Orsola	657	328	329	647	326	321	98	99	98
Sardagna	654	324	330	643	320	323	98	99	98
Segonzano	1 321	670	651	1 298	658	640	98	98	97
Serso	378	177	201	378	177	201	100	100	100
Sevignano	211	97	114	208	96	112	99	99	98
Sopramonte	1 234	615	619	1 234	615	619	100	100	100
Sovèr	1 209	575	634	1 143	534	609	95	93	96
Susà	804	382	422	778	371	407	97	97	96
Tenna	736	344	392	730	342	388	99	99	99
Terlago	867	410	457	826	391	435	95	95	95
Trento	32 627	16 786	15 841	31 510	16 111	15 399	97	96	97
Valda	412	207	205	399	198	201	97	96	98
Vezzano	745	372	373	738	368	370	99	99	99
Viarago	792	380	412	779	377	402	98	99	98
Vigalzano	827	418	409	797	405	392	96	97	96
Vignola	204	96	108	195	91	104	96	95	96
Vigolo-Baselga	410	200	210	410	200	210	100	100	100
Vigolo-Vattàro	1 280	585	695	1 271	582	689	99	99	99
Villazzano	1 375	658	717	1 334	638	696	97	97	97
Distretto di Trento .	95 329	47 576	47 753	92 829	46 262	46 567	97	97	98
Venezia Tridentina .	583 161	289 085	294 076	568 739	281 685	287 054	98	97	98

TAVOLA XXI.

**Abitanti di età superiore a 6 anni che sapevano leggere
distinti secondo il sesso e l'età.**

(REGIONE)

ETÀ ANNI	Abitanti di età superiore a 6 anni						Su 100 abitanti del corrispondente gruppo di età sapevano leggere		
	in complesso			che sapevano leggere			M F	M	F
	M F	M	F	M F	M	F			
da 6 a 7	10 406	5 274	5 132	6 907	3 491	3 416	66	66	67
7 - 8	14 083	7 026	7 057	12 493	6 206	6 287	89	88	89
8 - 9	14 809	7 443	7 366	14 014	7 012	7 002	95	94	95
9 - 10	15 347	7 666	7 681	14 892	7 458	7 434	97	97	97
10 - 11	14 361	7 109	7 252	14 131	7 002	7 129	98	98	98
11 - 12	15 182	7 632	7 550	15 054	7 577	7 477	99	99	99
12 - 13	14 584	7 409	7 175	14 482	7 351	7 131	99	99	99
13 - 14	12 951	6 925	7 026	13 863	6 879	6 984	99	99	99
14 - 15	13 570	6 746	6 824	13 474	6 691	6 783	99	99	99
15 - 16	13 352	6 690	6 662	13 275	6 647	6 628	99	99	99
16 - 17	13 120	6 617	6 503	13 045	6 575	6 470	99	99	99
17 - 18	13 155	6 569	6 586	13 081	6 530	6 551	99	99	99
18 - 19	12 725	6 522	6 203	12 650	6 480	6 170	99	99	99
19 - 20	13 656	7 427	6 229	13 452	7 268	6 184	99	98	99
20 - 21	17 696	11 354	6 342	17 036	10 749	6 287	96	95	99
21 - 25	46 913	24 382	22 531	46 459	24 070	22 389	99	99	99
25 - 30	47 988	23 188	24 800	47 565	22 990	24 575	99	99	99
30 - 35	43 495	20 323	23 172	43 140	20 136	23 004	99	99	99
35 - 40	39 996	18 680	21 316	39 652	18 515	21 137	99	99	99
40 - 45	38 072	18 113	19 959	37 656	17 914	19 742	99	99	99
45 - 50	33 790	16 307	17 483	33 348	16 085	17 263	99	99	99
50 - 55	29 764	14 679	15 085	29 244	14 451	14 793	98	98	98
55 - 60	26 788	12 932	13 856	26 217	12 663	13 554	98	98	98
60 - 65	22 834	11 021	11 813	22 155	10 711	11 444	97	97	97
65 - 70	18 643	8 920	9 723	17 976	8 653	9 323	96	97	96
70 - 75	13 013	6 244	6 769	12 388	5 997	6 391	95	96	94
75 - 80	7 564	3 706	3 858	7 110	3 537	3 573	94	95	93
80 - 85	3 185	1 596	1 589	2 951	1 503	1 448	93	94	91
85 - 90	940	497	443	874	469	405	93	94	91
90 - 95	151	77	74	131	66	65	87	86	88
95 - 100	27	11	16	23	9	14	85	82	88
oltre 100	1	—	1	1	—	1	...	—	...
In complesso	583 161	289 085	294 076	568 739	281 685	287 054	98	97	98

TAVOLA XXII.

Popolazione presente di età superiore a 10 anni classificata per sesso e per professione.

(REGIONE)

AVVERTENZE — La classificazione *per professioni* della popolazione di età superiore a 10 anni riproduce, nelle grandi linee e nei singoli raggruppamenti, quella del Censimento precedente, riducendone peraltro notevolmente le voci.

Tale riduzione è stata imposta, più ancora che dalla necessità di semplificare le operazioni di spoglio, dalla natura stessa del materiale raccolto, il quale non permetteva, generalmente, quella ricca suddivisione secondo la natura delle diverse aziende che distingue la classificazione del 1911.

Sono note le difficoltà sorte ogni qualvolta si è tentato di fondere in un unico elenco la classificazione della popolazione attiva, secondo le industrie ove tale attività si esercita e secondo il carattere individuale della attività medesima, ossia secondo la professione.

Le indicazioni fornite sui modelli del censimento possono servire generalmente soltanto per una classificazione secondo questo ultimo criterio (classificazione professionale), mentre la base di una classificazione industriale non può aversi che in un censimento delle singole aziende.

Nell'elenco del 1911 che, per rendere possibili i confronti, è stato seguito anche nel censimento del 1921, appare invece prevalente il carattere industriale della classificazione per il quale, come si è detto, mancavano nelle risposte ai quesiti del foglio di famiglia del 1921, i necessari elementi.

Si aggiunga che, negli ultimi anni, per lo sviluppo preso dalle grandi industrie e dai sindacati che raggruppano grandi masse operaie, è invalsa sempre più l'abitudine fra gli operai di indicare la propria professione colla denominazione generica del gruppo di appartenenza, come, ad esempio, *operaio metallurgico, tessile, chimico* e simili, in modo da rendere impossibile una classificazione che avrebbe richiesto indicazioni più minute e specifiche.

Ad ogni modo per facilitare i confronti fra i due censimenti si riporta qui di seguito un prospetto nel quale di fronte al numero di ogni sottoclasse del censimento odierno, sono indicati i numeri corrispondenti delle sottoclassi nel censimento 1911.

Tabella di confronto delle sottoclassi professionali
adottate nel V censimento (1911) e nel VI censimento (1921).

Sottoclasse del VI censimento	Riferimento alla sottoclasse del V censimento	Sottoclasse del VI censimento	Riferimento alla sottoclasse del V censimento	Sottoclasse del VI censimento	Riferimento alla sottoclasse del V censimento	Sottoclasse del VI censimento	Riferimento alla sottoclasse del V censimento
1	1	48	91 a 101, 130	95	201	143	253
2	2	49	102 a 106	96	202	144	263
3	3	50	107, 108, 110, 112, 114	97	203	145	264
4	4	51	113	98	204	146	265 a 267
5	5	52	111	99	133 in parte, 205	147	269
6	6	53	109	100	206, 208 a 210, 259	148	268
7	18	54	115, 116	101	310 in parte	149	270
8	7,8	55	117 a 119	102	211	150	271
9	12	56	120	103	214	151	272
10	13 a 16	57	121, 122	104	215	152	273
11	9,11	58	123	105	216	153	274
12	19	59	124	106	217	154	275
13	10,17	60	125	107	218	155	276
14	21	61	126	108	229	156	277
15	20	62	127	109	212, 213	157	278
16	22 a 25	63	128	110	220, 221	158	279
17	26 a 29, 31	64	131	111	219	159	280
18	30, 32	65	132	112	222, 223 in parte	160	281
19	33	66	134 a 159, 175, 176	113	224	161	282
20	35 a 38, 129	67	160, 162	114	225	162	283
21	34, 39, 40	68	161, 163	115	226	163	284
22	(a)	69	164, 165	116	227	164	286
23	41, 42	70	166 a 169	117	228	165	287
24	43	71	170	118	223 in parte	166	288
25	44 a 47	72	171	119	231	167	289
26	48, 49	73	172	120	233	168	290
27	50	74	173, 174 in parte	121	234	169	291
28	51, 52	75	174 in parte	122	232	170	293
29	53	76	207	123	235, 236	171	294
30	54, 55	77	239	124	237	172	295
31	56, 57	78	178	125	238	173	296
32	58	79	180, 181	126	230	174	297
33	59, 60	80	182	127	240	175	298
34	61	81	183	128	241 a 244	176	299
35	62 a 64	82	186	129	245	177	300, 301
36	65	83	184, 185	130	246, 247	178	198, 292
37	66, 74	84	187	131	364 in parte	179	258
38	67, 68	85	188	132	254	180	302
39	69	86	179	133	248, 285	181	303
40	70, 71	87	190	134	249	182	—
41	72	88	177, 189, 191 a 195	135	260	183	305
42	73	89	196	136	261	184	304
43	75	90	197	137	262	185	306
44	76, 77	91	199	138	255 a 257	186	307
45	78, 79	92	133 e 200 in parte	139	364 in parte	187	308
46	80 a 86	93	133 e 200 in parte	140	250	188	309 in parte
47	87 a 90	94	133 e 200 in parte	141	251	189	309 in parte
				142	252	190	364 in parte

(a) Le persone classificate nel censimento del 1921 nella sottoclasse 22, erano comprese nel censimento del 1911 nelle sottoclassi 20 e 21.

TAVOLA XXII.

Popolazione presente di età superiore a 10 anni
classificata per sesso e per professione

(REGIONE)

Classe	Sottoclasse	PROFESSIONI E CONDIZIONI a) padroni di aziende, amministratori, direttori b) impiegati, c) artigiani indipendenti, d) operai salariati, garzoni.	Posizione	MF	M	F
AGRICOLTURA - CACCIA - PESCA						
1	AGRICOLTURA E CACCIA.					
	1	Agricoltori che conducono terreni propri o della famiglia		147 498	90 898	56 600
	2	Enfiteuti, utilisti		535	265	270
	3	Fittavoli		2 902	2 101	801
	4	Mezzadri, coloni		5 129	3 975	1 154
	5	Contadini obbligati		549	408	141
	6	Giornalieri di campagna. bifolchi, terrazzieri.		40 896	25 359	15 537
	7	Fattori, agenti di campagna		1 167	868	299
	8	Giardinieri, ortolani, fiorai, coltivatori di tabacco		537	468	69
	9	Pastori, bovani, mandriani.		1 817	1 634	183
	10	Allevatori di animali, apicoltori, bachicultori, sericultori.		7	4	3
	11	Boscaioli, carbonai, taglialegna		2 047	1 949	98
	12	Guardie campestri e guardaboschi privati.		374	374	—
	13	Cacciatori, guardacaccia, raccoglitori di funghi, di tartufi ecc.		5	5	—
		Totale classe 1	203 463	128 308	75 155	
2	PESCA.					
	14	Piscicultori		3	3	—
	15	Pescatori, vallanti		55	55	—
			Totale classe 2	58	58	—
		Totale Agricoltura-caccia-pesca. .	203 521	128 366	75 155	
INDUSTRIA						
3	MINIERE.					
	16	Minatori di metalli, solfo, combustibili fossili. Addetti alle ricerche minerarie.	a	9	9	—
			b	5	5	—
			d	536	531	5
		Totale classe 3	550	545	5	

Segue: TAVOLA XXII.

Classe	Sottoclasse	PROFESSIONI E CONDIZIONI a) padroni di aziende, amministratori, direttori b) impiegati, c) artigiani indipendenti, d) operai salariati, garzoni.	Posizione	MF	M	F
4		CAVE DI OGNI GENERE.				
	17	Cavatori di pietre, di materiale da cementi, di sabbia, di ghiaia, di materiale per laterizi, per porcellane, vetrerie e simili.	a	5	5	—
		Cavatori di torba.	d	218	217	1
		Totale classe 4		225	222	3
5		SALINE MARITTIME E ACQUE MINERALI.				
	18	Salinari, addetti alla estrazione delle acque minerali. . .	d	1	1	—
		Totale classe 5		1	1	—
6		INDUSTRIA DEL LEGNO, DELLA PAGLIA E AFFINI.				
	19	Addetti a magazzini di deposito, conservazione e stagiona- tura del legname. Segatori, sbizzatori del legname . .	a	142	139	3
			b	50	48	2
			c	86	85	1
			d	1 484	1 474	10
		In complesso. .		1 762	1 746	16
	20	Falegnami, carrozzieri, carpentieri, carradori, cassai, bottai, legnaioli	a	57	56	1
			c	3 946	3 946	—
			d	4 394	4 394	—
		In complesso .		8 397	8 396	1
	21	Intagliatori, intarsiatori, tornitori, ebanisti. Fabbricanti di mobili, strumenti musicali in legno, oggetti artistici. Se- diari, zoccolari	a	8	6	2
			b	12	4	8
c			440	333	107	
d			245	177	68	
	In complesso. .		705	520	185	
22	Verniciatori, doratori in genere	c	45	40	5	
		d	70	66	4	
	In complesso. .		115	106	9	
23	Fabbricanti di oggetti in truciolo e sughero.	c	1	1	—	
	In complesso. .		1	1	—	
24	Fabbricanti di oggetti in canna, vinchi, giunchi e simili .	a	18	15	3	
		c	64	54	10	
		d	45	34	11	
			In complesso. .		127	103

Segue: TAVOLA XXII.

Classe	Sottoclasse	PROFESSIONI E CONDIZIONI a) padroni di aziende, amministratori, direttori b) impiegati, c) artigiani indipendenti, d) operai salariati, garzoni.	Posizione	MF	M	F	
7	25	Fabbricanti di oggetti in paglia e fibre affini; fabbricanti di cappelli di paglia, impagliatori di oggetti di vetro, di sedie, canestrai, cestai, storinai, fabbricanti di scope, ecc.	a	1	1	—	
			b	2	2	—	
			c	16	14	2	
			d	12	4	8	
			In complesso . . .		31	21	10
		Totale classe 6	a	226	217	9	
			b	64	54	10	
			c	4 598	4 473	125	
			d	6 250	6 149	101	
			In complesso		11 138	10 893	245
			INDUSTRIE CHE LAVORANO I CEREALI.				
		26	Addetti ai depositi, alla conservazione e alla lavorazione dei cereali	a	16	16	—
d	75			74	1		
	In complesso . . .			91	90	1	
27	Mugnai	a	206	192	14		
		c	750	676	74		
		d	388	361	27		
			In complesso . . .	1 344	1 229	115	
28	Fornai, panettieri, pastai	a	220	195	25		
		c	528	452	76		
		d	950	898	52		
			In complesso . . .	1 698	1 545	153	
29	Pasticcieri, dolcieri, fabbricanti di biscotti, ostiari	a	38	28	10		
		b	2	—	2		
		c	39	33	6		
		d	113	93	20		
		In complesso . . .	192	154	38		
	Totale classe 7	a	480	431	49		
		b	2	—	2		
		c	1 317	1 161	156		
d		1 526	1 426	100			
	In complesso . . .	3 325	3 018	307			

Segue: TAVOLA XXII.

Classe	Sottoclasse	PROFESSIONI E CONDIZIONI a) padroni di aziende, amministratori, direttori b) impiegati, c) artigiani indipendenti, d) operai salariati, garzoni.	Posizione	MF	M	F
8		INDUSTRIE CHE UTILIZZANO FRUTTA, VERDURE E SEMI.				
	30	Addetti alla condizionatura e alla conservazione dei foraggi, frutta, verdura.	a	5	4	1
			d	11	3	8
			In complesso. .	16	7	9
	31	Addetti a stabilimenti enologici e alla produzione dell'olio .	a	29	29	—
			b	11	10	1
			d	65	64	1
		In complesso. .	105	103	2	
	32	Fabbricanti di sciroppi, conserve, sughi concentrati	a	4	4	—
			c	1	1	—
			d	8	3	5
			In complesso. .	13	8	5
	33	Addetti alla lavorazione del caffè e dei surrogati, delle droghe. addetti alla fabbricazione dei frutti canditi, gelatieri, confettieri, ecc.	a	9	8	1
			b	3	2	1
			c	4	4	—
			d	14	9	5
			In complesso. .	30	23	7
	Totale classe 8	a	47	45	2	
b		14	12	2		
c		5	5	—		
d		98	79	19		
	In complesso. .	164	141	23		
9		INDUSTRIE CHE UTILIZZANO PRODOTTI ANIMALI.				
	34	Addetti alla lavorazione del latte, del formaggio, del burro e dei latticini	a	12	12	—
			b	2	2	—
			c	51	40	11
			d	116	107	9
		In complesso. .	181	161	20	
	35	Addetti alla macellazione, conservazione e lavorazione delle carni, alla conservazione del pollame, delle uova e dei pesci.	a	34	31	3
			b	11	10	1
			c	54	54	—
			d	165	163	2
		In complesso. .	264	258	6	
	36	Addetti alla lavorazione del miele e della cera	d	3	2	1
			In complesso. .	3	2	1
			a	46	43	3
			b	13	12	1
			c	105	94	11
		Totale classe 9	d	284	272	12
In complesso. .	448		421	27		

Segue: TAVOLA XXII.

Classe	Sottoclasse	PROFESSIONI E CONDIZIONI a) padroni di aziende, amministratori, direttori b) impiegati, c) artigiani indipendenti, d) operai salariati, garzoni.	Posizione	MF	M	F	
10	INDUSTRIE CHE UTILIZZANO SPOGLIE ANIMALI.						
	37	Addetti alla lavorazione del pelo, delle budella, delle spugne, imbalsamatori di animali	a	1	1	—	
			c	1	—	1	
			d	9	9	—	
			In complesso.		11	10	1
	38	Conciatori e lucidatori di pelli	a	27	24	3	
			c	65	63	2	
			d	113	110	3	
			In complesso.		205	197	8
	39	Calzolai, orlatrici, aggiuntatrici di scarpe	a	13	13	—	
			c	2 633	2 623	10	
			d	1 782	1 756	26	
			In complesso.		4 428	4 392	36
	40	Guantai, fabbricanti di articoli in pelle	a	3	2	1	
			c	2	—2	—	
			d	7	6	1	
			In complesso.		12	10	2
	41	Sellai, fabbricanti di finimenti, di cinghie, di oggetti per militari	a	5	5	—	
			c	184	183	1	
			d	142	142	—	
			In complesso.		331	330	1
42	Pellicciai	a	1	1	—		
		c	3	3	—		
		d	13	9	4		
		In complesso.		17	13	4	
			a	50	46	4	
		Totale classe 10	c	2 888	2 874	14	
			d	2 066	2 032	34	
		In complesso.		5 004	4 952	52	
11	INDUSTRIA DELLA CARTA.						
	43	Cernitori e lavoratori di stracci, stracciaroli, cernitori di carta.	c	4	2	2	
			d	2	2	—	
			In complesso.		6	4	2
	44	Fabbricanti di cellulosa, di pasta di legno, addetti alle cartiere, fabbricanti di cartoni	a	4	4	—	
			b	3	3	—	
			c	2	2	—	
d			67	35	32		
		In complesso.		76	44	32	

Segue: TAVOLA XXII.

Classe	Sottoclasse	PROFESSIONI E CONDIZIONI a) padroni di aziende, amministratori, direttori b) impiegati, c) artigiani indipendenti, d) operai salariati, garzoni.	Posizione	MF	M	F			
12	45	Fabbricanti di oggetti di carta, di cartone, legatori di libri . .	a	11	11	—			
			c	54	49	5			
			d	92	65	27			
			In complesso.	157	125	32			
			Totale classe 11	a	15	15	—		
				b	3	3	—		
				c	60	53	7		
				d	161	102	59		
			In complesso.	239	173	66			
			12	46	INDUSTRIE CHE UTILIZZANO MATERIALI DIVERSI. Fabbricanti di spazzole, di pettini, forcelle, bottoni, di arti- coli per fumatori, di ventagli, di oggetti di osso, di corallo, di madreperla e simili, fabbricanti di giocattoli, di chinca- glieria	a	5	4	1
						b	2	2	—
c	10	7				3			
d	33	15				18			
Totale classe 12	50	28				22			
13	47	PRODUZIONE E PRIMA LAVORAZIONE DEI METALLI. Fonditori, affinatori, bollitori, forgiatori, laminatori, trafi- latori ecc.	a	6	6	—			
			d	47	47	—			
			Totale classe 13	53	53	—			
14	48	SUCCESSIVE LAVORAZIONI DEI METALLI. Fabbri, magnani, ramai, ottonai, maniscalchi, arrotini, col- tellai, battitori, caldarai, lattonieri, stagnai, verniciatori, doratori, nichelatori, smaltatori; fabbricanti di letti e mobili in ferro, fabbricanti di strumenti chirurgici	a	30	29	1			
			b	16	16	—			
			c	1 984	1 984	—			
			d	3 087	3 082	5			
			Totale classe 14	5 117	5 111	6			
15	49	COSTRUZIONI MECCANICHE IN GENERE, LAVORAZIONE METALLI PREZIOSI, ECC. Fabbricanti di macchine agricole e industriali. Costruttori di materiale ferroviario, tranviario, per trasporti senza guide, per trasporti aerei. Addetti ai cantieri navali.	a	44	44	—			
			b	11	10	1			
			d	483	483	—			
			In complesso.	538	537	1			
			50	Costruttori di apparecchi fisici, di pesi e misure, di strumenti musicali, macchine da scrivere, macchine fotografiche. Fabbricanti di bilancie di precisione, di apparecchi ortope- dici, ecc. Ottici	a	9	9	—	
					b	14	14	—	
					c	12	12	—	
d	13	13			—				
In complesso.	48	48	—						

Segue: TAVOLA XXII.

Classe	Sottoclasse	PROFESSIONI E CONDIZIONI a) padroni di aziende, amministratori, direttori b) impiegati, c) artigiani indipendenti d) operai salariati, garzoni.	Posizione	MF	M	F		
16	51	Fabbricanti di armi da fuoco e di proiettili	a	7	7	—		
			b	2	2	—		
			c	7	7	—		
			d	9	9	—		
			In complesso.		25	25	—	
	52	Costruttori di apparecchi elettrici	a	10	10	—		
			d	27	27	—		
				In complesso	37	37	—	
	53	Orologiai.	a	19	18	1		
			c	117	114	3		
			d	92	90	2		
				In complesso.	228	222	6	
	54	Orefici, argentieri, gioiellieri; fabbricanti di filigrana. Fabbri- canti di monete e medaglie	a	23	22	1		
			b	3	3	—		
			c	29	28	1		
			d	44	43	1		
				In complesso.	99	96	3	
					a	112	110	2
					b	30	29	1
				Totale classe 15	c	165	161	4
		d	668	665	3			
		In complesso.	975	965	10			
		PREPARAZIONE E LAVORAZIONE DEI MINERALI.						
55	Scalpellini, marmisti, segatori, sbizzatori, macinatori di pietre, sgrossatori di marmi, macinatori e raffinatori di minerali, spaccapietre	a	9	9	—			
		c	174	174	—			
		d	591	590	1			
		In complesso.	774	773	1			
56	Mosaicisti, scultori in pietra e in marmo. Addetti alla lavora- zione delle pietre per uso industriale	c	15	15	—			
		d	10	10	—			
			In complesso.	25	25	—		
57	Fornaciaci (gesso, calce, cemento, laterizi e materiale refrat- tario)	a	15	13	2			
		c	18	18	—			
		d	50	49	1			
			In complesso.	83	80	3		
58	Fabbricanti di maioliche, porcellane, terrecotte; fabbricanti di stoviglie, terraglie, oggetti artistici, figurinai.	a	37	35	2			
		b	2	2	—			
		c	45	44	1			
		d	69	65	4			
			In complesso.	153	146	7		

Segue: TAVOLA XXII.

Classe	Sottoclasse	PROFESSIONI E CONDIZIONI a) padroni di aziende, amministratori, direttori b) impiegati, c) artigiani indipendenti, d) operai salariati, garzoni.	Posizione	MF	M	F	
16	59	Vetrai; fabbricanti di perle	a	1	1	—	
			c	7	7	—	
			d	51	50	1	
			In complesso.		59	58	1
	60	Asfaltisti, cementisti	a	8	8	—	
			c	13	13	—	
			d	72	71	1	
			In complesso.		93	92	1
			Totale classe 16	a	69	65	4
				b	3	3	—
				c	272	271	1
				d	843	835	8
			In complesso.		1 187	1 174	13
17	COSTRUZIONI EDILIZIE, STRADALI E IDRAULICHE.						
	61	Costruttori, imprenditori, assistenti	a	461	459	2	
	62	Muratori	d	7 934	7 928	6	
	63	Manovali, braccianti, lastricatori, selciaroli, terrazzieri (di città), badilanti, ecc.	d	2 365	2 350	15	
	64	Stuccatori, imbianchini, ornati, pittori di stanze, addobbatori, decoratori, pavimentatori, tappezzieri in carta, ecc.	c	318	318	—	
			d	579	579	—	
			In complesso.		897	897	—
	65	Fumisti, docciatori, zingatori, fontanieri, pontaroli	c	58	58	—	
			d	65	65	—	
			In complesso.		123	123	—
		Totale classe 17	a	461	459	2	
			c	376	376	—	
			d	10 943	10 922	21	
		In complesso.		11 780	11 757	23	
18	INDUSTRIA TESSILE. (Sete, cotone, lana, lino, canapa, ecc.)						
	66	Cernitori, essiccatori, cardatori, maceratori, tessitori, ammaratori, annaspatrici, bardatrici, cordai, addetti al candeggio, tintura e stampa dei tessuti.	a	29	24	5	
			b	13	11	2	
			c	300	106	194	
			d	547	162	385	
		Totale classe 18		889	303	586	

Segue: TAVOLA XXII.

Classe	Sottoclasse	PROFESSIONI E CONDIZIONI a) padroni di aziende, amministratori, direttori b) impiegati, c) artigiani indipendenti, d) operai salariati, garzoni.	Posizione	MF	M	F	
19	TESSUTI SPECIALI.						
	67	Fabbricanti di nastri, passamani, tulle, merletti, cordoni, rivestitori di fili metallici	a	4	4	—	
			b	3	2	1	
			c	16	1	15	
			d	60	3	57	
			In complesso. .		83	10	73
	68	Fabbricanti di tessuti a maglia. Retai	a	10	2	8	
			c	3	—	3	
			d	70	13	57	
			b	49	9	40	
			In complesso. .		132	24	108
	69	Fabbricanti di cappelli e oggetti di feltro	a	5	5	—	
			b	5	3	2	
			c	21	21	—	
			d	18	13	5	
			In complesso. .		49	42	7
	70	Fabbricanti di impermeabili, tele per usi diversi, di copertoni di tele cerate e simili	a	1	1	—	
			b	1	1	—	
			c	2	2	—	
			d	3	3	—	
		In complesso. .		7	7	—	
		Totale classe 19	a	20	12	8	
			b	12	6	6	
			c	109	37	72	
			d	130	23	102	
		In complesso.		271	83	188	
20	VESTIARIO, ARREDAMENTO DOMESTICO, NETTEZZA E ACCONCIATURA DELLA PERSONA.						
	71	Addetti alla confezione di biancheria; asolare, bustaie, camicie, coltrai, cucitrici	c	936	6	930	
			d	643	5	638	
			In complesso. .		1 579	11	1 568
	72	Sarti	a	24	11	13	
			c	3 433	1 117	2 316	
			d	3 129	661	2 468	
			In complesso. .		6 586	1 789	4 797
	73	Tappezzieri, materassai, addobbatori, apparatori, arazzieri, battitori di tappeti, trapuntaie, pulitori di vetri e pavimenti.	a	6	5	1	
			c	149	138	11	
d			151	141	10		
		In complesso. .		306	284	22	

Segue: TAVOLA XXII.

Classe	Sottoclasse	PROFESSIONI E CONDIZIONI a) padroni di aziende, amministratori, direttori b) impiegati, c) artigiani indipendenti. d) operai salariati, garzoni.	Posizione	MF	M	F	
21	74	Modiste, berrettaie, ricamatrici, ombrellai, cravattai, gallonai, fabbricanti di guarnizioni, di parati da chiese, frangiai . . .	a	4	1	3	
			c	142	7	135	
			d	134	6	128	
			In complesso. . .	280	14	266	
	75	Lavandai, stiratori, smacchiatori, tintori	c	367	16	351	
			d	545	12	533	
		In complesso. . .	912	28	884		
	76	Addetti a bagni pubblici	a	4	3	1	
			b	1	1	—	
			d	9	6	3	
		In complesso. . .	14	10	4		
	77	Barbieri, parrucchieri	c	294	265	29	
			d	232	197	35	
				In complesso. . .	526	462	64
			a	38	20	18	
		Totale classe 20	b	1	1	—	
	c		5 321	1 549	3 772		
	d		4 843	1 028	3 815		
			In complesso. . .	10 203	2 598	7 605	
		INDUSTRIE CHIMICHE.					
78	Addetti alle fabbriche di acque gassose, di ghiaccio, addetti alla lavorazione delle acque minerali	a	38	34	4		
		b	1	1	—		
		d	20	17	3		
	In complesso. . .	59	52	7			
79	Addetti alla fabbricazione dell'amido, dello zucchero, del glucosio	d	1	—	1		
			In complesso. . .	1	—	1	
80	Addetti alle distillerie e alle raffinerie dell'alcool	a	11	10	1		
		b	1	1	—		
		d	5	5	—		
	In complesso. . .	17	16	1			
81	Fabbricanti di birra, di liquori, di lieviti, sciroppi, ecc. . . .	a	19	19	—		
		b	14	14	—		
		c	5	5	—		
		d	73	68	5		
	In complesso. . .	111	106	5			
82	Addetti alle estrazioni di essenze per profumi, liquori, eteri . .	a	1	1	—		
		b	1	1	—		
	In complesso. . .	2	2	—			

Segue: TAVOLA XXII.

Classe	Sottoclasse	PROFESSIONI E CONDIZIONI a) padroni di aziende, amministratori, direttori b) impiegati, c) artigiani indipendenti d) operai salariati, garzoni.	Posizione	MF	M	F	
21	83	Fabbricanti di saponi, glicerina, stearina, candele, grassi, olii vegetali, colla	a	12	11	1	
			b	3	2	1	
			c	9	9	—	
			d	7	6	1	
			In complesso	31	28	3	
	84	Addetti alla fabbricazione di caucciù, guttaperca, celluloidi di oggetti di gomma in genere	a	1	1	—	
			d	1	1	—	
			In complesso	2	2	—	
	85	Addetti alla manifattura dei tabacchi	a	2	2	—	
			b	—	—	—	
			d	1 434	173	1 261	
			In complesso	1 436	175	1 261	
	86	Fabbricanti di fiammiferi	a	—	—	—	
			b	—	—	—	
			c	—	—	—	
			d	—	—	—	
	In complesso	—	—	—			
	87	Fabbricanti di prodotti esplodenti. Pirotecnici	a	5	5	—	
			c	2	2	—	
			In complesso	7	7	—	
	88	Fabbricanti di concimi chimici, di materie coloranti, di acidi, prodotti farmaceutici e chimici in genere. Fabbricanti di lucido e crema per calzature, di inchiostro, ceralacca, matite, vernici, smalti	a	25	22	3	
b			40	28	12		
c			5	5	—		
d			62	38	24		
In complesso			132	93	39		
Totale classe 21		a	114	105	9		
		b	59	46	13		
		c	21	21	—		
		d	1 604	309	1 295		
		In complesso	1 798	481	1 317		
22	INDUSTRIE POLIGRAFICHE.	89	Addetti alle tipografie: compositori, correttori, fonditori, mettifoglio, proto, stampatori, tipografi, scompositori	a	23	22	1
				b	18	13	5
				c	38	38	—
				d	354	305	49
				In complesso	433	378	55

Segue: TAVOLA XXII.

Classe	Sottoclasse	PROFESSIONI E CONDIZIONI a) padroni di aziende, amministratori, direttori b) impiegati, c) artigiani indipendenti, d) operai salariati, garzoni.	Posizione	MF	M	F	
23	90	Litografi e addetti ad arti poligrafiche. Addetti officina cartavali	b	2	1	1	
			c	5	4	1	
			d	20	17	3	
			In complesso. .	27	22	5	
	91	Dattilografi, copisti, scrivani pubblici, stenografi	b	109	2	107	
			In complesso. .	109	2	107	
	Totale classe 22			a	23	22	1
				b	129	16	113
				c	43	42	1
				d	374	322	52
In complesso. .				569	402	167	
PRIDUZIONE E DISTRIBUZIONE DI FORZA MOTRICE LUCE, ACQUA, CALORE.							
23	92	Addetti alla produzione e distribuzione di forza motrice, di luce e calore; addetti ad impianti di ventilazione, illuminazione. Elettrecisti	a	36	36	—	
			b	58	55	3	
			c	179	179	—	
			d	730	730	—	
	In complesso. .				1 003	1 000	3
	93	Addetti alla produzione del gas, fabbricanti di acetilene	a	2	2	—	
			b	6	6	—	
			d	24	24	—	
	In complesso. .				32	32	—
	94	Addetti alla generazione del vapore e alla distribuzione della forza motrice a vapore; addetti agli impianti frigoriferi e di riscaldamento, agli impianti di acqua potabile	a	4	4	—	
b			5	3	2		
d			51	51	—		
In complesso. .			60	58	2		
Totale classe 23			a	42	42	—	
			b	69	64	5	
			c	179	179	—	
			d	805	805	—	
In complesso. .				1 095	1 090	5	
TRASPORTI E VIABILITÀ.							
24	95	Addetti ai trasporti terrestri senza guide: chauffeurs, carrettieri, cocchieri, conducenti di diligenze, guide di città e di montagna, stallieri, noleggiatori di vetture, biciclette, ecc	a	51	47	4	
			b	35	32	3	
			c	761	759	2	
			d	1 503	1 502	1	
			In complesso. .	2 350	2 340	10	

Segue: TAVOLA XXII.

Classe	Sottoclasse	PROFESSIONI E CONDIZIONI a) padroni di aziende, amministratori, direttori b) impiegati, c) artigiani indipendenti, d) operai salariati, garzoni.	Posizione	MF	M	F
24	96	Addetti ai trasporti terrestri su guide: impiegati ed agenti delle ferrovie e delle tranvie. Addetti ad agenzie di viaggi . . .	a	28	28	—
			b	1 656	1 624	32
			d	4 784	4 714	70
			In complesso. .	6 468	6 366	102
	97	Addetti ai trasporti per acqua: armatori, capitani, marinai, personale di bordo, barcaioli. Addetti ad agenzie marittime.	a	1	1	—
			b	36	11	25
			c	10	10	—
			d	37	28	9
	In complesso. .	84	50	34		
	98	Addetti ai lavori di carico e scarico: facchini, portatori, ecc. .	d	550	540	10
	99	Addetti ai servizi di corrispondenza: personale delle poste, dei telefoni e dei telegrafi	a	9	7	2
			b	841	560	281
			d	828	720	108
	In complesso. .	1 678	1 287	391		
	100	Addetti ai servizi di manutenzione stradale e polizia urbana, addetti ai servizi sanitari, cantonieri, spazzini, accendifanali, accalappiacani, attacchini, spazzacimini, ecc	d	892	869	23
a			89	83	6	
b			2 568	2 227	341	
c			771	769	2	
d			8 594	8 373	221	
In complesso. .			12 022	11 452	570	
25	INDUSTRIE NON SPECIFICATE.					
	101	Addetti a industrie non specificate	a	214	202	12
			b	47	38	9
			c	81	70	11
			d	4 463	3 480	983
	Totale classe 25	4 805	3 790	1 015		
	Totale Industria. .	a	2 130	1 994	136	
		b	3 080	2 553	527	
		c	18 585	14 232	4 353	
		d	48 113	40 874	7 239	
Totale Industria. .	71 908	59 653	12 255			

Segue: TAVOLA XXII.

Classe	Sottoclasse	PROFESSIONI E CONDIZIONI a) padroni di aziende, amministratori, direttori b) impiegati, c) artigiani indipendenti, d) operai salariati, garzoni.	Posizione	MF	M	F
		COMMERCIO				
26		VENDITA DI MERCI E DERRATE ALIMENTARI.				
	102	Venditori di bestiame	a	118	115	3
	103	Venditori di granaglie, farine, semi oleosi, fieno, paglia	a	86	67	19
			d	13	10	3
		In complesso.		99	77	22
	104	Venditori di pane e pasta da minestra	a	153	108	45
			d	38	25	13
		In complesso.		191	133	58
	105	Venditori di vino e olio all'ingrosso	a	304	289	15
			b	20	15	5
			d	62	58	4
		In complesso.		386	362	24
	106	Venditori di biscotti, dolci, cioccolata, confetture, gelati	a	59	38	21
			b	15	8	7
			d	9	4	5
		In complesso.		83	50	33
	107	Venditori di uova, pollami, latte, burro, formaggio, salami, carni, pesce, cacciagione, frutta, erbaggi, legumi, ghiaccio; venditori di fiori, piante, bulbi, sementi	a	2 072	1 469	603
			b	134	85	49
			d	385	328	57
		In complesso.		2 591	1 882	709
	108	Venditori di droghe, generi coloniali, prodotti chimici, cera, candele, benzina, petrolio, profumeria, ecc.	a	331	245	86
			b	114	74	40
			d	88	54	34
		In complesso.		533	373	160
			a	3 123	2 331	792
		Totale classe 26	b	283	182	101
			d	595	479	116
		In complesso.		4 001	2 992	1 009
27		VENDITA DI GENERI NON ALIMENTARI.				
	109	Venditori di combustibili solidi, di prodotti dell'industria del legno e delle materie analoghe	a	438	415	23
			b	63	60	3
			d	29	25	4
		In complesso.		530	500	30
	110	Venditori di mobili, strumenti musicali, corde armoniche	a	53	45	8
			b	6	3	3
			d	8	6	2
		In complesso.		67	54	13

Segue: TAVOLA XXII.

Classe	Sottoclasse	PROFESSIONI E CONDIZIONI a) padroni di aziende, amministratori, direttori b) impiegati, c) artigiani indipendenti, d) operai salariati, garzoni.	Posizione	MF	M	F
28	111	Venditori di pelo e penne preparate, di cuoi, calzature, guanti, pelliccerie, animali imbalsamati	a	134	103	31
			b	22	11	11
			d	9	5	4
		In complesso. .	165	119	46	
	112	Venditori di spazzole, pettini, forcelle, giocattoli, articoli per fumatori, articoli in osso, avorio, madreperla, articoli in metallo, venditori di corallo, ventagli ecc.	a	81	45	36
			b	20	5	15
			d	2	—	2
		In complesso. .	103	50	53	
	113	Venditori di pasta di legno, di cellulosa, di carta, cartone, di oggetti di cancelleria, libri, giornali, fotografie e articoli fotografici, francobolli, cartoline	a	131	93	38
			b	72	30	42
			d	17	4	13
		In complesso. .	220	127	93	
	114	Venditori di prodotti metallurgici: negozianti di acciaio, feramenta, armi e proiettili, macchine e strumenti di precisione per uso agricolo e industriale	a	173	142	31
			b	45	30	15
			d	20	20	—
		In complesso. .	238	192	46	
	115	Gioiellieri, orefici, antiquari, negozianti di monete, medaglie, oggetti preziosi	a	112	92	20
			b	7	2	5
			d	16	8	8
		In complesso. .	135	102	33	
116	Venditori di prodotti mineralurgici e di cava: venditori di vetri, lampade, ceramica, cristalli, argille, laterizi, porcellana, piatti, stoviglie	a	72	58	14	
		b	11	7	4	
		d	8	8	—	
	In complesso. .	91	73	18		
117	Venditori di materie prime per l'industria tessile: venditori di filati, tessuti, mercerie, vestiario, oggetti di arredamento domestico	a	447	290	157	
		b	147	59	88	
		d	27	12	15	
	in complesso. .	621	361	260		
118	Venditori di materiale sanitario, articoli di gomma, profumerie, ecc.	a	2	2	—	
		b	1	—	1	
			in complesso. .	3	2	1
	Totale classe 27	a	1 643	1 285	358	
		b	394	207	187	
		d	136	88	48	
	In complesso. .		2 173	1 580	593	
	VENDITA DI MERCI DIVERSE E NON SPECIFICATE.					
119	Venditori di oggetti usati e di rifiuto	a	68	43	25	
		d	66	24	42	
			In complesso. .	134	67	67

Segue: TAVOLA XXII.

Classe	Sottoclasse	PROFESSIONI E CONDIZIONI a) padroni di aziende, amministratori, direttori b) impiegati, c) artigiani indipendenti, d) operai salariati, garzoni.	Posizione	MF	M	F			
29	120	Venditori di merci e derrate diverse (senza altra specificazione).	a	558	308	250			
			b	68	19	49			
				d	56	19	37		
			In complesso.		682	346	336		
	121	Venditori di merci e derrate non specificate	a	1 948	1 359	589			
			b	410	176	234			
			d	308	140	168			
			In complesso.		2 666	1 675	991		
	122	Venditori ambulanti	a	190	151	39			
						a	2 764	1 861	903
						b	478	195	233
						d	430	183	247
			Totale classe 28		3 672	2 239	1 433		
			In complesso						
			ESERCIZI PUBBLICI.						
	123	Proprietari e personale di alberghi, pensioni; locandieri, affittacamere, affittaletti	a	1 931	1 068	863			
			b	221	99	122			
			d	1 628	464	1 164			
			In complesso.		3 780	1 631	2 149		
	124	Proprietari e personale di trattorie, rosticcerie, friggitorie, osterie, cantine, bottiglierie, spacci di vino; vivandieri	a	2 531	1 467	1 064			
			b	35	19	16			
			d	685	212	473			
			In complesso.		3 251	1 698	1 553		
	125	Proprietari e personale di caffè, liquorerie, birrerie, bars, sale da biliardo, tea-rooms	a	138	92	46			
			b	12	2	10			
			d	67	30	37			
			In complesso.		217	124	93		
	126	Rivenditori di sale e tabacchi	a	224	97	127			
			b	35	19	16			
d			9	6	3				
		In complesso.		268	122	146			
127	Appaltatori, impresari di spettacoli pubblici e personale non artistico dei medesimi	a	13	10	3				
		b	3	3	—				
		d	16	13	3				
		In complesso.		32	26	6			
		Totale classe 29		4 837	2 734	2 103			
				b	306	142	164		
				d	2 405	725	1 680		
		In complesso		7 548	3 601	3 947			

Segue: TAVOLA XXII

Classe	Sottoclasse	PROFESSIONI E CONDIZIONI a) padroni di aziende, amministratori, direttori b) impiegati, c) artigiani indipendenti, d) operai salariati, garzoni.	Posizione	MF	M	F
30		ISTITUTI DI EMISSIONE, CREDITO, CAMBIO, ASSICURAZIONE ECC.				
	128	Personale di banche, di istituti di credito, di deposito, di agenzie di pegno, di risparmio, di borse, di stanze di compensazione, di istituti di assicurazione, di camere di commercio, dei magazzini generali, dei punti franchi, di esattorie, di banco lotto, di agenzie di pubblicità e di affissione; banchieri, cambia valute, borsisti	a b	82 1 017	78 820	4 197
		In complesso		1 099	898	201
	129	Spedizionieri, commissionari, rappresentanti	a b	225 684	218 620	7 64
		In complesso		909	838	71
	130	Mediatori, sensali, stimatori, agenti di informazione, d'asta, di emigrazione, agenti teatrali, di collocamento	a b	91 72	82 41	9 31
		In complesso		163	123	40
	131	Addetti ad aziende commerciali in genere	a b	82 1 256	75 814	7 442
				1 338	889	449
		Totale classe 30	a	480	453	27
			b	3 029	2 295	734
		In complesso		3 509	2 748	761
			a	12 847	8 664	4 183
			b	4 490	3 021	1 469
			d	3 566	1 475	2 091
		Totale Commercio		20 903	13 160	7 743
		AMMINISTRAZIONE PUBBLICA E PRIVATA				
31		AMMINISTRAZIONE PUBBLICA.				
	132	Personale diplomatico presso il governo di S. M. il Re e presso la S. Sede. Personale delle Ambasciate e dei Consolati		87	85	2
	133	Impiegati e funzionari dello Stato, della R. Casa, delle Camere legislative		1 913	1 740	173
	134	Impiegati delle Provincie, dei Comuni, di Istituti di beneficenza, di Enti morali		863	747	116
		Totale classe 31		2 863	2 572	291
32		DIFESA DEL PAESE.				
	135	Carabinieri Reali, Guardie di Finanza <i>Ufficiali</i>		95	95	—
		<i>Altri militari</i>		3 980	3 980	—
		In complesso		4 075	4 075	—

Segue: TAVOLA XXII.

Classe	Sottoclasse	PROFESSIONI E CONDIZIONI a) padroni di aziende, amministratori, direttori b) impiegati, c) artigiani indipendenti, d) operai salariati, garzoni.	Posizione	MF	M	F
33	136	Altri corpi dell'Esercito <i>Ufficiali</i>		423	423	—
		<i>Altri militari</i>		5 601	5 601	—
		In complesso. .		6 024	6 024	—
	137	Armata <i>Ufficiali</i>		4	4	—
		<i>Altri militari</i>		—	—	—
		In complesso. .		4	4	—
				522	522	—
				9 581	9 581	—
			Totale classe 32	10 103	10 103	—
			CORPI ORGANIZZATI E PERSONALE DI SERVIZIO DI PUBBLICA AMMINISTRAZIONE.			
34	138	Addetti a corpi organizzati al servizio dello Stato: guardie carcerarie, ispettori e guardie forestali, funzionari di pubblica sicurezza		160	158	2
	139	Addetti a corpi organizzati al servizio delle Provincie e dei Comuni: guardie municipali, daziarie, forestali, campestri.		130	130	—
	140	Personale subalterno dello Stato, della R. Casa, e delle Camere legislative		223	210	13
	141	Personale subalterno delle Provincie, dei Comuni, di Istituti di beneficenza e Enti morali.		450	379	71
		Totale classe 33		963	877	86
		AMMINISTRAZIONE PRIVATA.				
35	142	Personale di aziende di carattere non commerciale nè industriale: impiegati di società, di circoli sportivi, scientifici; maestri di casa, intendenti, giovani di studio; agenti di investigazione e sicurezza privata, guardie notturne		1 234	777	507
	143	IMPIEGATI, COMMESSI, FATTORINI. (senza altra specificazione). Totale Amministrazione pubblica e privata. .		1 185	642	543
			16 398	14 971	1 427	
36		CULTO, PROFESSIONI E ARTI LIBERALI				
		CULTO.				
	144	Sacerdoti, chierici del clero cattolico secolare		1 542	1 542	—
	145	Frați, monache, suore, laici, converse del clero cattolico regolare		1 601	551	1 050
	146	Pastori evangelici e ministri di altri culti (senza altra specificazione)		75	25	50
147	Impiegati della Curia pontificia, delle Curie vescovili, e di Istituti ecclesiastici		10	9	1	

Segue: TAVOLA XXII.

Classe	Sottoclasse	PROFESSIONI E CONDIZIONI a) padroni di aziende, amministratori, direttori b) impiegati, c) artigiani indipendenti, d) operai salariati, garzoni.	Posizione	MF	M	F
	148	Sacrestani, e altri addetti al servizio delle chiese cattoliche . .		126	125	1
	149	Impiegati e inservienti addetti a templi ed Istituti di culto non cattolico		13	12	1
		Totale classe 36		3 367	2 264	1 103
37		INSEGNAMENTO.				
	150	Maestri, professori, direttori di scuole ed istituti pubblici e privati		3 063	1 284	1 779
	151	Insegnanti di musica vocale e strumentale e di recitazione . .		87	48	39
	152	Maestri di ginnastica, di scherma, di equitazione, ballo, nuoto ecc.		9	5	4
	153	Sacerdoti, monaci, monache ecc. addetti all'insegnamento . .		664	154	510
		Totale classe 37		3 823	1 491	2 332
38		PROFESSIONI SANITARIE.				
	154	Medici, chirurghi, ostetrici		429	420	9
	155	Dentisti		62	62	—
	156	Levatrici		523	—	523
	157	Veterinari		77	76	1
	158	Farmacisti (padroni e assistenti di farmacia)		191	175	16
	159	Flebotomi, callisti, massaggiatori, manicure, pedicure . . .		21	13	8
	160	Infermieri		376	120	256
	161	Sacerdoti, monaci, monache addetti all'assistenza		468	8	460
		Totale classe 38		2 147	874	1 273
39		PROFESSIONI LEGALI.				
	162	Avvocati, procuratori, causidici		230	228	2
	163	Notai		43	43	—
		Totale classe 39		273	271	2
40		LETTERE E SCIENZE APPLICATE.				
	164	Letterati, pubblicisti, traduttori, interpreti, archeologi, giornalisti		106	91	15
	165	Ingegneri, architetti		363	363	—
	166	Dottori in scienze agrarie, geometri, agrimensori, agronomi . .		173	173	—
	167	Dottori in scienze commerciali, ragionieri, attuari, contabili, periti commerciali		561	383	178
		Totale classe 40		1 203	1 010	193
41		ARTI BELLE.				
	168	Pittori, scenografi, miniatori		236	218	18
	169	Disegnatori, calligrafi		51	48	3
	170	Modelli,		6	5	1

Segue: TAVOLA XXII.

Classe	Sottoclasse	PROFESSIONI E CONDIZIONI a) padroni di aziende, amministratori, direttori b) impiegati, c) artigiani indipendenti, d) operai salariati, garzoni.	Posizione	MF	M	F
	171	Direttori di orchestra, capibanda musicali		29	29	—
	172	Musicanti, suonatori, organisti		111	96	15
	173	Artisti di canto, cantori, coristi		25	12	13
	174	Coreografi, ballerine, mimi, tramagnini		6	2	4
	175	Artisti drammatici, lirici ecc.		43	29	14
	176	Suggeritori, trovaroba, buttafuori		2	2	—
	177	Artisti di compagnie equestri, di varietà, prestigiatori, suona- tori ambulanti, saltimbanchi, fantini, artisti di cinemato- grafo, ginnasti, giocatori di pallone, burattinai, domatori, addetti ai tiri a segno, ciarlatani		22	11	11
	178	Fotografi, cianografi, eliografi, produttori di films cinemato- grafiche		179	160	19
		Totale classe 41		710	612	98
		Totale culto, professioni e arti liberali. .		11 523	6 522	5 001
42		ADDETTI A SERVIZI DOMESTICI.				
	179	Domestici, balie, damigelle di compagnia, governanti, istitu- trici, cuochi, portieri		14 129	1 089	13 040
		CONDIZIONI NON PROFESSIONALI				
43	180	PROPRIETARI, CAPITALISTI, AGIATI, REDDITIERI, BENE- STANTI		5 744	1 790	3 954
44		PENSIONATI.				
	181	Pensionati di Amministrazione pubblica e privata		3 765	1 595	2 170
	182	Pensionati di guerra		430	268	162
		Totale classe 44		4 195	1 863	2 332
45	183	STUDENTI, SEMINARISTI, COLLEGIALI		46 117	24 235	21 882
46	184	ATTENDENTI ALLE CURE DOMESTICHE		121 994	—	121 994
47		ALTRE CONDIZIONI NON PROFESSIONALI.				
	185	Persone senza professione, invalidi, disoccupati		2 735	1 782	953
	186	Ricoverati		3 451	1 564	1 887
	187	Detenuti		677	590	87
	188	Mendicanti		41	12	29
	189	Prostitute		31	—	31
		Totale classe 47		6 935	3 948	2 987
48	190	SENZA INDICAZIONE DI PROFESSIONE O CONDIZIONE		6 964	6 964	—
		Totale condizioni non professionali. .		191 949	38 800	153 149

Segue: TAVOLA XXII.

RIEPILOGO

PROFESSIONI E CONDIZIONI	MF	M	F
Agricoltura, caccia e pesca	203 521	128 366	75 155
Industria	71 908	59 653	12 255
Commercio	20 903	13 160	7 743
Amministrazione pubblica e privata	16 398	14 971	1 427
Culto, professioni e arti liberali	11 523	6 522	5 001
Addetti a servizi domestici	14 129	1 089	13 040
Proprietari, benestanti	5 744	1 790	3 954
Attendenti alle cure domestiche, pensionati, studenti, ricoverati, ecc.	186 205	37 010	149 195
In complesso. . .	530 331	262 561	267 770

TAVOLA XXIII

**Popolazione presente di età superiore a
nei Comuni aventi un Centro di al**

Classe	Sottoclasse	PROFESSIONI E CONDIZIONI a) padroni di aziende, amministratori, direttori b) impiegati, c) artigiani indipendenti, d) operai salariati, garzoni.	Posizione	COMUNI aventi un Centro di almeno 15 000 abitanti						AMPEZZO			
				BOLZANO			TRENTO						
				MF	M	F	MF	M	F	MF	M	F	
		AGRICOLTURA - CACCIA - PESCA											
1		AGRICOLTURA E CACCIA.											
	1	Agricoltori che conducono terreni propri.		417	294	123	239	177	62	1792	807	985	
	2	Enfiteuti, utilisti		—	—	—	1	1	—	48	20	28	
	3	Fittavoli		27	21	6	97	73	24	2	2	—	
	4	Mezzadri, coloni		11	10	1	456	313	143	—	—	—	
	5	Contadini obbligati		55	34	21	7	6	1	—	—	—	
	6	Giornalieri di campagna, bifolchi. ecc.		542	376	166	341	264	77	133	70	63	
	7	Fattori, agenti di campagna		23	22	1	12	12	—	—	—	—	
	8	Giardinieri, ortolani, ecc.		47	47	—	76	70	6	1	—	1	
	9	Pastori, bovani, mandriani		24	21	3	7	7	—	4	4	—	
	10	Allevatori di animali, apicoltori, ecc. .		—	—	—	1	—	1	—	—	—	
	11	Boscaioli, carbonai, taglialegna.		13	13	—	2	2	—	1	1	—	
	12	Guardie campestri e guardaboschi privati		1	1	—	4	4	—	6	6	—	
	13	Cacciatori, raccoglitori di funghi ecc.		—	—	—	—	—	—	—	—	—	
		Totale classe 1		1160	839	321	1243	929	314	1987	910	1077	
2		PESCA											
	14	Piscicultori		—	—	—	—	—	—	—	—	—	
	15	Pescatori, vallanti		—	—	—	—	—	—	—	—	—	
		Totale classe 2		—	—	—	—	—	—	—	—	—	
		Totale Agricoltura-Caccia-Pesca		1160	839	321	1243	929	314	1987	910	1077	
		INDUSTRIA											
3		MINIERE.											
	16	Minatori di metalli, solfo, combustibili fossili. Addetti alle ricerche minerarie	a	—	—	—	—	—	—	—	—	—	
			b	1	1	—	—	—	—	—	—	—	
			d	11	11	—	4	4	—	1	1	—	
		Totale classe 3		12	12	—	4	4	—	1	1	—	

10 anni classificata per sesso e professione

meno 15 000 abitanti e nei Distretti.

D I S T R E T T I															Sottoclasse	Classe
BOLZANO			BORGO			BRESSANONE			BRUNICO			CAVALESE				
MF	M	F	MF	M	F	MF	M	F	MF	M	F	MF	M	F		
17556	11522	6034	11070	7299	3771	5789	3472	2317	10489	6070	4419	6142	2717	3425	1	1
12	2	10	6	4	2	1	1	—	27	15	12	1	1	—	2	
663	475	188	89	72	17	196	130	66	391	252	139	16	10	6	3	
206	127	79	299	230	69	162	97	65	191	133	58	17	7	10	4	
72	51	21	114	103	11	24	23	1	61	37	24	1	1	—	5	
8902	5555	3347	3048	2166	882	2578	1404	1174	4249	2445	1804	840	362	478	6	
128	117	11	5	4	1	13	9	4	36	35	1	95	32	63	7	
119	105	14	8	7	1	47	47	—	8	7	1	25	—	25	8	
374	312	62	37	36	1	319	270	49	340	319	21	96	86	10	9	
—	—	—	—	—	—	—	—	—	1	1	—	—	—	—	10	
241	239	2	81	80	1	129	129	—	103	100	3	464	464	—	11	
40	40	—	46	46	—	5	5	—	10	10	—	38	38	—	12	
4	4	—	1	1	—	—	—	—	—	—	—	—	—	—	13	
28317	18549	9768	14804	10048	4756	9263	5587	3676	15906	9424	6482	7785	3718	4017		2
—	—	—	—	—	—	1	1	—	—	—	—	—	—	—	14	
—	—	—	2	2	—	6	6	—	1	1	—	3	3	—	15	
—	—	—	2	2	—	7	7	—	1	1	—	3	3	—		
28317	18549	9768	14806	10050	4756	9270	5594	3676	15907	9425	6482	7788	3721	4017		3
3	3	—	—	—	—	1	1	—	—	—	—	—	—	—	16	
2	2	—	—	—	—	3	3	—	—	—	—	—	—	—		
104	104	—	62	59	3	31	30	1	5	5	—	20	20	—		
109	109	—	62	59	3	35	34	1	5	5	—	20	20	—		

Segue : TAVOLA XXIII.

Classe	Sottoclasse	PROFESSIONI E CONDIZIONI a) padroni di aziende, amministratori, direttori b) impiegati, c) artigiani indipendenti, d) operai salariati, garzoni.	Posizione	D I S T										
				CLEM			MERANO			MEZOLOMBARDO			PRIM	
				MF	M	F	MF	M	F	MF	M	F	MF	M
		AGRICOLTURA - CACCIA - PESCA												
1		AGRICOLTURA E CACCIA.												
	1	Agricoltori che conducono terreni propri.	17009	8932	8077	8697	5357	3340	6571	4041	2530	3516	1423	
	2	Enfiteuti, utilisti	254	119	135	39	18	21	3	1	2	—	—	
	3	Fittavoli	117	68	49	518	346	172	40	30	10	15	7	
	4	Mezzadri, coloni	75	54	21	18	17	1	381	275	106	13	9	
	5	Contadini obbligati	37	21	16	1	1	—	124	87	37	—	—	
	6	Giornalieri di campagna, bifolchi, ecc . .	2224	1195	1029	5155	3085	2070	1564	1031	533	938	450	
	7	Fattori, agenti di campagna	303	169	134	74	71	3	1	1	—	98	63	
	8	Giardinieri, ortolani, ecc.	2	2	—	160	148	12	2	2	—	—	—	
	9	Pastori, bovani, mandriani	72	67	5	215	202	13	7	7	—	4	4	
	10	Allevatori di animali, apicoltori, ecc . . .	—	—	—	—	—	—	1	1	—	—	—	
	11	Boscaioli, carbonai, taglialegna	58	58	—	161	160	1	37	37	—	88	88	
	12	Guardie campestri e guardaboschi privati	39	39	—	14	14	—	19	19	—	10	10	
	13	Cacciatori, raccoglitori di funghi, ecc. . .	—	—	—	—	—	—	—	—	—	—	—	
		Totale classe 1	20190	10724	9466	15052	9419	5633	8750	5532	3218	4682	2054	
2		PESCA.												
	14	Piscicultori	—	—	—	—	—	—	1	1	—	—	—	
	15	Pescatori, vallanti	—	—	—	4	4	—	2	2	—	—	—	
		Totale classe 2	—	—	—	4	4	—	3	3	—	—	—	
		Totale Agricoltura - Caccia - Pesca	20190	10724	9466	15056	9423	5633	8753	5535	3218	4682	2054	
		INDUSTRIA												
3		MINIERE.												
	16	Minatori di metalli, solfo, combustibili fossili. Addetti alle ricerche minerarie	a	—	—	—	1	1	—	—	—	—	—	
			b	—	—	—	—	—	—	—	—	—	—	
			d	18	18	—	5	5	—	2	2	—	15	
		Totale classe 3	18	18	—	6	6	—	2	2	—	15	15	

R E T T I																Sottoclasse	Classe
BERGAMO	RIVA			ROVERETO			SILANDRO			TONE			TRENTO				
F	MF	M	F	MF	M	F	MF	M	F	MF	M	F	MF	M	F		
2093	4352	3436	916	12485	9883	2602	8145	4779	3366	11309	6858	4451	22576	14302	8274	1	1
—	6	6	—	37	23	14	8	6	2	34	22	12	59	27	32	2	
8	72	67	5	287	267	20	124	82	42	94	71	23	278	222	56	3	
4	822	734	88	811	697	114	19	17	2	67	54	13	2048	1524	524	4	
—	15	14	1	31	24	7	—	—	—	3	2	1	66	44	22	5	
488	1535	1096	439	3385	2480	905	2027	1244	783	1261	770	491	3057	2006	1051	6	
35	9	9	—	34	28	6	11	8	3	18	18	—	342	304	38	7	
—	23	23	—	23	22	1	4	4	—	2	2	—	113	99	14	8	
—	28	28	—	23	20	3	177	170	7	88	83	5	33	26	7	9	
—	—	—	—	1	1	—	—	—	—	1	1	—	3	—	3	10	
—	80	79	1	44	43	1	84	83	1	417	330	87	59	58	1	11	
—	14	14	—	38	38	—	7	7	—	34	34	—	54	54	—	12	
—	—	—	—	—	—	—	—	—	—	—	—	—	—	—	—	13	
2628	6956	5506	1450	17199	13526	3673	10606	6400	4206	13328	8245	5083	28688	18666	10022		2
—	1	1	—	—	—	—	—	—	—	—	—	—	—	—	—	14	
—	27	27	—	—	—	—	1	1	—	1	1	—	8	8	—	15	
—	28	28	—	—	—	—	1	1	—	1	1	—	8	8	—		
2628	6984	5534	1450	17199	13526	3673	10607	6401	4206	13329	8246	5083	28696	18674	10022		3
—	—	—	—	—	—	—	—	—	—	—	—	—	4	4	—	16	
—	—	—	—	—	—	—	—	—	—	—	—	—	—	—	—		
—	31	31	—	110	110	—	2	2	—	73	72	1	57	57	—		
—	31	31	—	110	110	—	2	2	—	73	72	1	61	61	—		

Segue: TAVOLA XXIII.

Classe	Sottoclasse	PROFESSIONI E CONDIZIONI <i>a)</i> padroni di aziende, amministratori, direttori <i>b)</i> impiegati, <i>c)</i> artigiani indipendenti, <i>d)</i> operai salariati, garzoni.	Posizione	COMUNI aventi un Centro di almeno 15 000 abitanti										
				BOLZANO			TRENTO			AMPEZZO				
				MF	M	F	MF	M	F	MF	M	F		
4		CAVE DI OGNI GENERE.												
	17	Cavatori di pietre, di materiale da cementi. ecc.	<i>a</i>	—	—	—	—	—	—	—	—	—	—	—
			<i>b</i>	—	—	—	—	—	—	—	—	—	—	—
			<i>d</i>	2	2	—	2	2	—	—	—	—	—	—
		Totale classe 4		2	2	—	2	2	—	—	—	—	—	—
5		SALINE MARITTIME E ACQUE MINERALI.												
	18	Salinari, addetti alla estrazione delle acque minerali	<i>a</i>	—	—	—	—	—	—	—	—	—	—	—
		Totale classe 5		—	—	—	—	—	—	—	—	—	—	—
6		INDUSTRIA DEL LEGNO DELLA PAGLIA E AFFINI.												
	19	Addetti a magazzini di deposito del legname, segatori ecc.		64	64	—	20	20	—	10	10	—	—	—
	20	Falegnami, carrozzieri, carpentieri, ecc.		310	310	—	576	576	—	308	308	—	—	—
	21	Intagliatori, intarsiatori, ebanisti, ecc.		26	26	—	29	27	2	29	28	—	1	—
	22	Verniciatori, doratori in genere		11	11	—	13	13	—	—	—	—	—	—
	23	Fabbricanti di oggetti in truciolo e sughero		—	—	—	1	1	—	—	—	—	—	—
	24	Fabbricanti di oggetti in canna e simili		12	11	1	3	3	—	—	—	—	—	—
	25	Fabbricanti di oggetti in paglia e fibre affini, fabbricanti cappelli di paglia, ecc.		10	7	3	—	—	—	—	—	—	—	—
			<i>a</i>	17	17	—	14	14	—	2	1	—	1	—
			<i>b</i>	—	—	—	3	2	1	—	—	—	—	—
			<i>c</i>	111	110	1	125	125	—	194	194	—	—	—
			<i>d</i>	305	302	3	500	499	1	151	151	—	—	—
		Totale classe 6		433	429	4	642	640	2	347	346	—	1	—
7		INDUSTRIE CHE LAVORANO I CEREALI.												
	26	Addetti ai depositi di cereali		—	—	—	2	2	—	—	—	—	—	—
	27	Mugnai		37	37	—	24	24	—	10	10	—	—	—
	28	Fornai, pastai, panettieri		118	109	9	121	115	6	16	16	—	—	—
	29	Pasticcieri, dolciari ecc.		38	27	11	27	25	2	—	—	—	—	—
			<i>a</i>	14	12	2	25	21	4	12	12	—	—	—
			<i>b</i>	1	—	1	—	—	—	—	—	—	—	—
			<i>c</i>	34	29	5	24	23	1	8	8	—	—	—
			<i>d</i>	144	132	12	125	122	3	6	6	—	—	—
		Totale classe 7		193	173	20	174	166	8	26	26	—	—	—

D I S T R E T T I															Sottoclasse	Classe
BOLZANO			BORGO			BRESSANONE			BRUNICO			CAVALESE				
MF	M	F	MF	M	F	MF	M	F	MF	M	F	MF	M	F		
—	—	—	1	1	—	1	1	—	—	—	—	—	—	—	17	4
28	28	—	53	53	—	4	3	1	—	—	—	7	7	—		
28	28	—	54	54	—	5	4	1	—	—	—	7	7	—		
—	—	—	—	—	—	—	—	—	—	—	—	—	—	—	18	5
—	—	—	—	—	—	—	—	—	—	—	—	—	—	—		
278	277	1	80	80	—	143	140	3	175	175	—	348	347	1	19	6
954	953	1	852	852	—	332	332	—	589	589	—	487	487	—	20	
493	315	178	3	3	—	10	10	—	19	19	—	9	9	—	21	
56	47	9	1	1	—	1	1	—	4	4	—	11	11	—	22	
—	—	—	—	—	—	—	—	—	—	—	—	—	—	—	23	
31	29	2	7	4	3	2	2	—	3	3	—	7	6	1	24	
12	9	3	1	—	1	2	1	1	5	5	—	3	1	2	25	
40	38	2	15	15	—	15	13	2	12	12	—	21	21	—		
15	9	6	—	—	—	—	—	—	12	12	—	18	17	1		
976	865	111	365	361	4	169	169	—	361	361	—	221	221	—		
793	718	75	564	564	—	306	304	2	410	410	—	605	602	3		
1824	1630	194	944	940	4	490	486	4	795	795	—	865	861	4		
1	1	—	—	—	—	—	—	—	80	80	—	—	—	—	26	7
275	244	31	83	82	1	60	54	6	9	—	9	75	60	15	27	
341	294	47	122	115	7	95	77	18	71	65	6	59	55	4	28	
47	35	12	9	9	—	16	8	8	5	4	1	4	3	1	29	
66	54	12	32	31	1	27	20	7	21	20	1	13	12	1		
2	—	2	—	—	—	—	—	—	—	—	—	—	—	—		
266	224	42	94	88	6	56	46	10	39	28	11	87	72	15		
330	296	34	88	87	1	88	73	15	105	101	4	38	34	4		
664	574	90	214	206	8	171	139	32	165	149	16	138	118	20		

Segue: TAVOLA XXIII.

Classe	Sottoclasse	PROFESSIONI E CONDIZIONI a) padroni di aziende, amministratori, direttori b) impiegati, c) artigiani indipendenti, d) operai salariati, garzoni.	Posizione	D I S T											
				CLES			MERANO			MEZOLOMBARDO			PRIM.		
				MF	M	F	MF	M	F	MF	M	F	MF	M	
4		CAVE DI OGNI GENERE.													
	17	Cavatori di pietre, di materiale da cementi, ecc.	a	—	—	—	1	1	—	—	—	—	—	—	—
			b	—	—	—	2	—	2	—	—	—	—	—	—
			d	3	3	—	78	78	—	—	—	—	—	—	—
		Totale classe 4		3	3	—	81	79	2	—	—	—	—	—	—
5		SALINE MARITTIME E ACQUE MINERALI.													
	18	Salinari, addetti alla estrazione delle acque minerali	d	—	—	—	—	—	—	—	—	—	—	—	—
		Totale classe 5		—	—	—	—	—	—	—	—	—	—	—	—
6		INDUSTRIA DEL LEGNO DELLA PAGLIA E AFFINI.													
	19	Addetti a magazzini di deposito del legname, segatori, ecc.		167	166	1	183	179	4	37	37	—	15	15	
	20	Falegnami, carrozzieri, carpentieri, ecc.		527	527	—	632	632	—	155	155	—	152	152	
	21	Intagliatori, intarsiatori, ebanisti, ecc. . .		10	10	—	25	25	—	4	4	—	—	—	
	22	Verniciatori, doratori in genere		—	—	—	11	11	—	1	1	—	—	—	
	23	Fabbricanti di oggetti in truciolo e sughero		—	—	—	—	—	—	—	—	—	—	—	
	24	Fabbricanti di oggetti in canna e simili		15	13	2	11	9	2	2	2	—	—	—	
	25	Fabbricanti di oggetti in paglia e fibre affini, fabbricanti cappelli di paglia, ecc.		—	—	—	2	—	2	2	1	1	1	1	
			a	19	19	—	5	5	—	8	8	—	—	—	
			b	1	1	—	8	8	—	—	—	—	—	—	
			c	336	334	2	334	333	1	89	88	1	60	60	
			d	363	362	1	517	510	7	104	104	—	108	108	
		Totale classe 6		719	716	3	864	856	8	201	200	1	168	168	
7		INDUSTRIE CHE LAVORANO I CEREALI.													
	26	Addetti ai depositi di cereali		1	1	—	1	1	—	1	1	—	—	—	
	27	Mugnai		147	142	5	85	74	11	55	55	—	25	20	
	28	Fornai, pastai, panettieri		87	79	8	186	165	21	25	24	1	20	14	
	29	Pasticcieri, dolciari, ecc.		2	2	—	16	15	1	4	3	1	—	—	
			a	31	25	6	21	18	3	17	17	—	1	1	
			b	—	—	—	—	—	—	—	—	—	—	—	
			c	132	129	3	108	88	20	39	38	1	33	24	
			d	74	70	4	159	149	10	29	28	1	11	9	
		Totale classe 7		237	224	13	288	255	33	85	83	2	45	34	

R E T T I																Sottoclasse	Classe
LERO	RIVA			ROVERETO			SILANDRO			TIONE			TRENTO				
F	MF	M	F	MF	M	F	MF	M	F	MF	M	F	MF	M	F		
—	—	—	—	1	1	—	1	1	—	—	—	—	—	—	—	17	4
—	—	—	—	—	—	—	—	—	—	—	—	—	—	—	—	—	—
—	14	14	—	8	8	—	3	3	—	6	6	—	14	14	—	—	—
—	14	14	—	9	9	—	4	4	—	6	6	—	14	14	—	—	—
—	—	—	—	—	—	—	—	—	—	1	1	—	—	—	—	18	5
—	—	—	—	—	—	—	—	—	—	1	1	—	—	—	—	—	—
—	—	—	—	—	—	—	—	—	—	—	—	—	—	—	—	—	6
—	41	40	1	57	52	5	71	71	—	108	108	—	49	49	—	19	—
—	420	420	—	1043	1043	—	335	335	—	485	485	—	1126	1126	—	20	—
—	5	5	—	15	11	4	37	37	—	12	12	—	34	32	2	21	—
—	9	9	—	5	5	—	1	1	—	2	2	—	13	13	—	22	—
—	—	—	—	—	—	—	—	—	—	—	—	—	1	1	—	23	—
—	7	5	2	28	19	9	6	6	—	3	—	3	5	5	—	24	—
—	1	1	—	2	2	—	—	—	—	—	—	—	—	—	—	25	—
—	10	9	1	47	44	3	4	4	—	12	12	—	16	16	—	—	—
—	—	—	—	5	3	2	1	1	—	1	1	—	3	2	1	—	—
—	177	177	—	354	351	3	260	260	—	291	288	3	411	411	—	—	—
—	296	294	2	744	734	10	185	185	—	306	306	—	798	797	1	—	—
—	483	480	3	1150	1132	18	450	450	—	610	607	3	1228	1226	2	—	—
—	—	—	—	—	—	—	—	—	—	—	—	—	—	—	—	—	7
—	1	1	—	3	2	1	—	—	—	1	1	—	2	2	—	26	—
5	47	43	4	150	145	5	61	56	5	74	67	7	188	177	11	27	—
6	87	87	—	167	159	8	88	82	6	94	83	11	240	230	10	28	—
—	22	19	3	20	14	6	2	1	1	10	9	1	35	32	3	29	—
—	30	29	1	62	59	3	31	29	2	42	38	4	74	66	8	—	—
—	—	—	—	—	—	—	—	—	—	—	—	—	—	—	—	—	—
9	38	34	4	109	104	5	78	69	9	87	75	12	143	134	9	—	—
2	89	87	2	169	157	12	42	41	1	50	47	3	248	241	7	—	—
11	157	150	7	340	320	20	151	139	12	179	160	19	465	441	24	—	—

Segue: TAVOLA XXIII.

Classe	Sottoclasse	PROFESSIONI E CONDIZIONI a) padroni di aziende, amministratori, direttori b) impiegati, c) artigiani indipendenti, d) operai salariati, garzoni.	Posizione	C O M U N I aventi un Centro di almeno 15 000 abitanti									
				BOLZANO			TRENTO			AMPEZZO			
				MF	M	F	MF	M	F	MF	M	F	
8		INDUSTRIE CHE UTILIZZANO FRUTTA, VERDURE E SEMI.											
	30	Addetti alla conservazione dei foraggi, frutta, ecc.		6	2	4	1	1	—	—	—	—	—
	31	Addetti a stabilimenti enologici, ecc. . .		9	8	1	18	18	—	—	—	—	—
	32	Fabbricanti di sciroppi, conserve, ecc. .		4	1	3	2	1	1	—	—	—	—
	33	Addetti alla lavorazione del caffè, alla fabbricazione dei frutti canditi, ecc. .		10	8	2	6	6	—	—	—	—	—
			a	7	6	1	7	7	—	—	—	—	—
			b	3	1	2	1	1	—	—	—	—	—
			c	1	1	—	2	2	—	—	—	—	—
			d	18	11	7	17	16	1	—	—	—	—
			Totale classe 8		29	19	10	27	26	1	—	—	—
9		INDUSTRIE CHE UTILIZZANO PRODOTTI ANIMALI.											
	34	Addetti alla lavorazione del latte, ecc.		3	2	1	—	—	—	—	—	—	—
	35	Addetti alla macellazione e conservazione delle carni, ecc.		42	40	2	15	15	—	—	—	—	—
	36	Addetti alla lavorazione del miele e della cera		—	—	—	—	—	—	—	—	—	—
			a	6	4	2	2	2	—	—	—	—	—
			b	4	4	—	—	—	—	—	—	—	—
			c	3	3	—	—	—	—	—	—	—	—
			d	32	31	1	13	13	—	—	—	—	—
			Totale classe 9		45	42	3	15	15	—	—	—	—
	10		IND. CHE UTILIZZANO SPOGLIE ANIMALI.										
37		Addetti alla lavorazione del pelo, delle budella, ecc.		2	2	—	1	1	—	—	—	—	—
38		Conciatori e lucidatori di pelli		21	19	2	4	4	—	1	1	—	—
39		Calzolai, orlatrici, ecc.		144	144	—	153	146	7	79	79	—	—
40		Guantai, fabbricanti di articoli in pelle.		3	2	1	—	—	—	—	—	—	—
41		Sellai, fabbricanti di finimenti, ecc. . .		16	16	—	12	12	—	5	5	—	—
42		Pellicciai		1	—	1	1	—	1	—	—	—	—
			a	11	8	3	3	3	—	1	1	—	—
			c	80	80	—	51	48	3	56	56	—	—
			d	96	95	1	117	112	5	28	28	—	—
		Totale classe 10		187	183	4	171	163	8	85	85	—	

D I S T R E T T I															Sottoclasse	Classe
BOLZANO			BORGIO			BRESSANONE			BRUNICO			CAVALESE				
MF	M	F	MF	M	F	MF	M	F	MF	M	F	MF	M	F		
																8
8	4	4	—	—	—	—	—	—	—	—	—	—	—	—	30	
30	28	2	—	—	—	—	—	—	2	2	—	—	—	—	31	
4	1	3	—	—	—	—	—	—	—	—	—	—	—	—	32	
10	8	2	—	—	—	1	1	—	—	—	—	—	—	—	33	
12	11	1	—	—	—	—	—	—	—	—	—	—	—	—		
5	3	2	—	—	—	1	1	—	—	—	—	—	—	—		
1	1	—	—	—	—	—	—	—	—	—	—	—	—	—		
34	26	8	—	—	—	—	—	—	2	2	—	—	—	—		
52	41	11	—	—	—	1	1	—	2	2	—	—	—	—		
																9
9	8	1	11	10	1	29	12	17	10	10	—	16	15	1	34	
86	81	5	4	4	—	14	14	—	31	31	—	7	7	—	35	
—	—	—	—	—	—	1	1	—	—	—	—	—	—	—	36	
13	11	2	3	3	—	4	4	—	4	4	—	—	—	—		
10	9	1	—	—	—	—	—	—	2	2	—	—	—	—		
23	23	—	1	1	—	19	8	11	7	7	—	5	5	—		
49	46	3	11	10	1	21	15	6	28	28	—	18	17	1		
95	89	6	15	14	1	44	27	17	41	41	—	23	22	1		
																10
2	2	—	—	—	—	1	1	—	1	1	—	1	—	1	37	
50	46	4	—	—	—	14	13	1	23	22	1	10	10	—	38	
669	665	4	260	258	2	225	222	3	291	291	—	203	202	1	39	
4	3	1	—	—	—	1	1	—	—	—	—	—	—	—	40	
61	61	—	6	6	—	8	8	—	30	29	1	16	16	—	41	
4	3	1	1	1	—	—	—	—	2	2	—	—	—	—	42	
17	13	4	1	1	—	4	4	—	6	6	—	4	4	—		
421	420	1	191	189	2	117	117	—	212	210	2	134	133	1		
352	347	5	75	75	—	128	124	4	129	129	—	92	91	1		
790	780	10	267	265	2	249	245	4	347	345	2	230	228	2		

Segue: TAVOLA XXIII.

Classe	Sottoclasse	PROFESSIONI E CONDIZIONI a) padroni di aziende, amministratori, direttori b) impiegati, c) artigiani indipendenti, d) operai salariati, garzoni.	Posizion ^e	D I S T										
				CLES			MERANO			MEZOLOMBARDO			PRIM	
				MF	M	F	MF	M	F	MF	M	F	MF	M
8		INDUSTRIE CHE UTILIZZANO FRUTTA, VERDURE E SEMI.												
	30	Addetti alla conservazione dei foraggi, frutta, ecc		—	—	—	2	—	2	—	—	—	—	
	31	Addetti a stabiimenti enologici, ecc . . .		1	1	—	11	11	—	18	18	—	1	
	32	Fabbricanti di sciroppi, conserve, ecc . .		—	—	—	3	3	—	—	—	—	—	
	33	Addetti alla lavorazione del caffè, alla fabbricazione dei frutti canditi, ecc . .		—	—	—	3	3	—	—	—	—	—	
		a		1	1	—	3	3	—	10	10	—	1	
		b		—	—	—	—	—	—	2	2	—	—	
		c		—	—	—	—	—	—	—	—	—	—	
		d		—	—	—	16	14	2	6	6	—	—	
		Totale classe 8		1	1	—	19	17	2	18	18	—	1	
9		INDUSTRIE CHE UTILIZZANO PRODOTTI ANIMALI.												
	34	Addetti alla lavorazione del latte, ecc . .		43	43	—	1	1	—	4	4	—	—	
	35	Addetti alla macellazione e conservazione delle carni, ecc		5	5	—	58	57	1	1	1	—	4	
	36	Addetti alla lavorazione del miele e della cera		—	—	—	—	—	—	1	1	—	—	
		a		6	6	—	5	4	1	—	—	—	—	
		b		—	—	—	1	1	—	—	—	—	—	
		c		10	10	—	13	13	—	2	2	—	4	
		d		32	32	—	40	40	—	4	4	—	—	
		Totale classe 9		48	48	—	59	58	1	6	6	—	4	
10		IND. CHE UTILIZZANO SPOGLIE ANIMALI.												
	37	Addetti alla lavorazione del pelo, delle budella, ecc		3	3	—	1	1	—	—	—	—	—	
	38	Conciatori e lucidatori di pelli		8	8	—	42	42	—	—	—	—	2	
	39	Calzolai, orlatrici, ecc		352	352	—	400	396	4	128	128	—	43	
	40	Guantai, fabbricanti di articoli in pelle		2	2	—	2	1	1	—	—	—	—	
	41	Sellai, fabbricanti di finimenti, ecc . .		113	113	—	17	17	—	5	5	—	5	
	42	Pellicciai		1	1	—	6	4	2	—	—	—	—	
		a		3	3	—	1	1	—	—	—	—	—	
		c		304	304	—	246	245	1	81	81	—	30	
		d		172	172	—	221	215	6	52	52	—	20	
		Totale classe 10		479	479	—	468	461	7	133	133	—	50	

B E T T I																Sottoclasse	Classe
VERO	RIVA			ROVERETO			SILANDRO			TONE			TRENTO				
A	MF	M	F	MF	M	F	MF	M	F	MF	M	F	MF	M	F		
—	—	—	—	2	—	2	1	1	—	—	—	—	3	2	1	30	
—	5	5	—	15	15	—	—	—	—	—	—	—	22	22	—	31	
—	—	—	—	4	3	1	—	—	—	—	—	—	2	1	1	32	
—	2	2	—	4	2	2	—	—	—	—	—	—	10	7	3	33	
—	2	2	—	9	9	—	1	1	—	—	—	—	8	7	1	—	
—	1	1	—	4	4	—	—	—	—	—	—	—	1	1	—	—	
—	1	1	—	1	1	—	—	—	—	—	—	—	2	2	—	—	
—	3	3	—	11	6	5	—	—	—	—	—	—	26	22	4	—	
—	7	7	—	25	20	5	1	1	—	—	—	—	37	32	5	—	
—	—	—	—	—	—	—	—	—	—	—	—	—	—	—	—	—	
—	7	7	—	9	9	—	3	3	—	14	14	—	25	25	—	34	
—	4	4	—	10	10	—	10	10	—	5	5	—	25	25	—	35	
—	—	—	—	—	—	—	—	—	—	—	—	—	1	—	1	36	
—	1	1	—	—	—	—	5	5	—	2	2	—	3	3	—	—	
—	—	—	—	—	—	—	—	—	—	—	—	—	—	—	—	—	
—	1	1	—	2	2	—	3	3	—	8	8	—	7	7	—	—	
—	9	9	—	17	17	—	5	5	—	9	9	—	41	40	1	—	
—	11	11	—	19	19	—	13	13	—	19	19	—	51	50	1	—	
—	—	—	—	—	—	—	—	—	—	—	—	—	—	—	—	—	
—	—	—	—	—	—	—	—	—	—	1	1	—	1	1	—	37	
—	3	3	—	25	23	2	1	1	—	13	13	—	13	13	—	38	
—	231	225	6	491	486	5	197	195	2	305	305	—	554	545	9	39	
—	—	—	—	2	2	—	—	—	—	—	—	—	1	1	—	40	
—	10	10	—	14	14	—	12	12	—	10	10	—	19	19	—	41	
—	—	—	—	1	1	—	1	1	—	—	—	—	1	—	1	42	
—	—	—	—	—	—	—	—	—	—	—	—	—	—	—	—	—	
—	2	2	—	4	4	—	—	—	—	3	3	—	4	4	—	—	
—	109	109	—	289	287	2	146	144	2	237	237	—	315	312	3	—	
—	133	127	6	240	235	5	65	65	—	89	89	—	270	263	7	—	
—	244	238	6	533	526	7	211	209	2	329	329	—	589	579	10	—	

Sgeue : TAVOLA XXIII.

Classe	Sottoclasse	PROFESSIONI E CONDIZIONI a) padroni di aziende, amministratori, direttori b) impiegati, c) artigiani indipendenti, d) operai salariati, garzoni.	Posizione	COMUNI aventi un Centro, di almeno 15 000 abitanti									
				BOLZANO			TRENTO			AMPEZZO			
				MF	M	F	MF	M	F	MF	M	F	
11		INDUSTRIA DELLA CARTA.											
	43	Cernitori e lavoratori di stracci, ecc. . . .		—	—	—	1	1	—	—	—	—	—
	44	Fabbricanti di cellulosa, di pasta di legno, addetti alle cartiere, ecc.		—	—	—	—	—	—	1	1	—	—
	45	Fabbricanti di oggetti di carta, di cartone .		31	21	10	46	30	16	1	1	—	—
		<i>a</i>		—	—	—	5	5	—	—	—	—	—
		<i>b</i>		—	—	—	—	—	—	—	—	—	—
		<i>c</i>		5	4	1	6	5	1	2	2	—	—
		<i>d</i>		26	17	9	36	21	15	—	—	—	—
		Totale classe 11		31	21	10	47	31	16	2	2	—	—
12		IND. CHE UTILIZZANO MATERIALI DIVERSI.											
	46	Fabbricanti di spazzole, pettini, forcelle, bottoni, giocattoli, ecc.											
		<i>a</i>		1	1	—	1	1	—	—	—	—	—
		<i>b</i>		1	1	—	1	1	—	—	—	—	—
		<i>c</i>		6	3	3	—	—	—	—	—	—	—
		<i>d</i>		2	—	2	3	2	1	—	—	—	—
		Totale classe 12		10	5	5	5	4	1	—	—	—	—
13		PRODUZIONE E PRIMA LAVORAZIONE DEI METALLI.											
	47	Fonditori, affinatori, ecc.											
		<i>a</i>		—	—	—	5	5	—	—	—	—	—
		<i>b</i>		—	—	—	—	—	—	—	—	—	—
		<i>d</i>		—	—	—	21	21	—	—	—	—	—
		Totale classe 13		—	—	—	26	26	—	—	—	—	—
14		SUCCESSIVE LAVORAZIONI DEI METALLI.											
	48	Fabbri, ramai, stagnai, ecc.											
		<i>a</i>		1	1	—	1	1	—	—	—	—	—
		<i>b</i>		3	3	—	—	—	—	—	—	—	—
		<i>c</i>		79	79	—	95	95	—	43	43	—	—
		<i>d</i>		285	285	—	458	458	—	70	70	—	—
		Totale classe 14		368	368	—	554	554	—	113	113	—	—
15		COSTRUZIONI MECCANICHE IN GENERE, LAVORAZIONE METALLI PREZIOSI, ECC. .											
	49	Fabbricanti di macchine agricole e industriali, ecc.		41	41	—	117	117	—	3	3	—	—
	50	Costruttori di apparecchi fisici, di pesi e misure, di strumenti musicali, ecc. .		16	16	—	6	6	—	—	—	—	—
	51	Fabbricanti di armi da fuoco e di proiettili		4	4	—	3	3	—	—	—	—	—

D I S T R E T T I															Sottoclasse	Classe
BOLZANO			BORGO			BRESSANONE			BRUNICO			CAVALESE				
MF	M	F	MF	M	F	MF	M	F	MF	M	F	MF	M	F		
—	—	—	—	—	—	—	—	—	—	—	—	—	—	—	43	11
—	—	—	1	1	—	1	1	—	—	—	—	—	—	—	44	
38	28	10	4	4	—	26	24	2	3	3	—	5	3	2	45	
2	2	—	1	1	—	1	1	—	—	—	—	—	—	—		
—	—	—	—	—	—	—	—	—	—	—	—	—	—	—		
8	7	1	4	4	—	14	13	1	3	3	—	2	1	1		
28	19	9	—	—	—	12	11	1	—	—	—	3	2	1		
38	28	10	5	5	—	27	25	2	3	3	—	5	3	2		
—	—	—	—	—	—	—	—	—	—	—	—	—	—	—	46	12
1	1	—	—	—	—	1	1	—	—	—	—	—	—	—		
1	1	—	—	—	—	—	—	—	—	—	—	—	—	—		
6	3	3	1	1	—	—	—	—	—	—	—	—	—	—		
2	—	2	1	1	—	2	2	—	1	—	1	—	—	—		
10	5	5	2	2	—	3	3	—	1	—	1	—	—	—		
—	—	—	—	—	—	—	—	—	—	—	—	—	—	—	47	13
—	—	—	—	—	—	—	—	—	—	—	—	—	—	—		
—	—	—	—	—	—	1	1	—	1	1	—	5	5	—		
—	—	—	—	—	—	1	1	—	1	1	—	5	5	—		
—	—	—	—	—	—	—	—	—	—	—	—	—	—	—	48	14
11	11	—	4	4	—	3	3	—	—	—	—	1	1	—		
8	8	—	—	—	—	—	—	—	3	3	—	—	—	—		
313	313	—	161	161	—	93	93	—	150	150	—	94	94	—		
515	515	—	212	212	—	134	132	2	131	131	—	95	94	1		
847	847	—	377	377	—	230	228	2	284	284	—	190	189	1		
—	—	—	—	—	—	—	—	—	—	—	—	—	—	—	49	15
59	59	—	41	41	—	19	19	—	8	8	—	11	11	—		
26	26	—	2	2	—	2	2	—	2	2	—	—	—	—	50	
4	4	—	1	1	—	—	—	—	2	2	—	2	2	—	51	

R E T T I

R E T T I																Sottoclasse	Classe
IERO	RIVA			ROVERETO			SILANDRO			TIONE			TRENTO				
F	MF	M	F	MF	M	F	MF	M	F	MF	M	F	MF	M	F		
	2	2	—	3	1	2	—	—	—	—	—	—	1	1	—	43	11
—	65	35	30	6	5	1	—	—	—	1	1	—	—	—	—	44	
—	9	9	—	6	6	—	1	1	—	1	1	—	46	30	16	45	
—	5	5	—	1	1	—	—	—	—	—	—	—	5	5	—		
—	2	2	—	1	1	—	—	—	—	—	—	—	—	—	—		
—	3	3	—	4	2	2	1	1	—	1	1	—	6	5	1		
—	66	36	30	9	8	1	—	—	—	1	1	—	36	21	15		
—	76	46	30	15	12	3	1	1	—	2	2	—	47	31	16		
																	12
—	—	—	—	—	—	—	—	—	—	—	—	—	1	1	—	46	
—	—	—	—	—	—	—	—	—	—	—	—	—	1	1	—		
—	—	—	—	1	1	—	—	—	—	2	2	—	—	—	—		
—	—	—	—	—	—	—	—	—	—	—	—	—	23	10	13		
—	—	—	—	1	1	—	—	—	—	2	2	—	25	12	13		
																	13
—	—	—	—	1	1	—	—	—	—	—	—	—	5	5	—	47	
—	—	—	—	—	—	—	—	—	—	—	—	—	—	—	—		
—	—	—	—	10	10	—	—	—	—	1	1	—	25	25	—		
—	—	—	—	11	11	—	—	—	—	1	1	—	30	30	—		
																	14
—	1	1	—	4	4	—	2	2	—	—	—	—	1	1	—	48	
—	—	—	—	1	1	—	—	—	—	—	—	—	—	—	—		
—	83	83	—	137	137	—	80	80	—	212	212	—	263	263	—		
—	194	194	—	412	411	1	52	52	—	132	132	—	659	659	—		
—	278	278	—	554	553	1	134	134	—	344	344	—	923	923	—		
																	15
—	70	69	1	113	113	—	4	4	—	18	18	—	127	127	—	49	
—	—	—	—	1	1	—	—	—	—	1	1	—	7	7	—	50	
—	1	1	—	4	4	—	—	—	—	—	—	—	10	10	—	51	

Segue: TAVOLA XXIII.

Classe	Sottoclasse	PROFESSIONI E CONDIZIONI a) padroni di aziende, amministratori, direttori b) impiegati, c) artigiani indipendenti, d) operai salariati, garzoni.	Posizione	COMUNI aventi un Centro di almeno 15 000 abitanti						AMPEZZO				
				BOLZANO			TRENTO							
				MF	M	F	MF	M	F	MF	M	F		
16	52	Costruttori di apparecchi elettrici . . .		3	3	—	1	1	—	—	—	—	—	—
	53	Orologiai.		31	31	—	25	24	1	4	3	1	—	—
	54	Orefici, argentieri, ecc.		16	16	—	31	31	—	5	3	2	—	—
			a	10	10	—	22	22	—	9	7	2	—	—
			b	10	10	—	4	4	—	—	—	—	—	—
			c	28	28	—	17	16	1	3	2	1	—	—
			d	63	63	—	140	140	—	—	—	—	—	—
		Totale classe 15		111	111	—	183	182	1	12	9	3	—	—
		PREPARAZIONE E LAVORAZIONE DEI MINERALI.												
		55	Scalpellini, marmisti, segatori di pietre, ecc.		31	31	—	143	143	—	2	2	—	—
	56	Mosaicisti, scultori in pietra e in marmo, ecc.		5	5	—	—	—	—	—	—	—	—	—
	57	Fornaciai (gesso, calce, cemento, ecc.) . .		—	—	—	2	2	—	—	—	—	—	—
	58	Fabbricanti di maioliche, porcellane, terrecotte, ecc.		15	15	—	3	3	—	—	—	—	—	—
	59	Vetrai; fabbricanti di perle		8	8	—	10	10	—	—	—	—	—	—
	60	Asfaltisti, cementisti		—	—	—	18	18	—	—	—	—	—	—
		a	—	—	—	3	3	—	—	—	—	—	—	—
		b	1	1	—	—	—	—	—	—	—	—	—	—
		c	17	17	—	19	19	—	1	1	—	—	—	
		d	41	41	—	154	154	—	1	1	—	—	—	
	Totale classe 16		59	59	—	176	176	—	2	2	—	—	—	
17		COSTRUZIONI EDILIZIE, STRADALI E IDRAULICHE.												
	61	Costruttori, imprenditori, ecc.		22	21	1	76	76	—	2	2	—	—	—
	62	Muratori		175	175	—	363	363	—	50	50	—	—	—
	63	Manovali, braccianti, ecc.		74	74	—	244	244	—	22	22	—	—	—
	64	Stuccatori, imbianchini, decoratori, ecc.		107	107	—	115	115	—	12	12	—	—	—
	65	Fumisti, docciatori, pontaroli, ecc. . . .		11	11	—	10	10	—	2	2	—	—	—
		a	22	21	1	76	76	—	2	2	—	—	—	—
		c	29	29	—	18	18	—	12	12	—	—	—	—
	d	338	338	—	714	714	—	74	74	—	—	—	—	
	Totale classe 17		389	388	1	808	808	—	88	88	—	—	—	

D I S T R E T T I															Sottoclasse	Classe
BOLZANO			BORGIO			BRESSANONE			BRUNICO			CAVALESE				
MF	M	F	MF	M	F	MF	M	F	MF	M	F	MF	M	F		
19	19	—	—	—	—	3	3	—	—	—	—	1	1	—	52	
53	53	—	14	14	—	12	11	1	16	16	—	10	10	—	53	
19	19	—	4	4	—	8	8	—	1	1	—	1	1	—	54	
25	25	—	4	4	—	7	7	—	2	2	—	—	—	—		
12	12	—	—	—	—	2	2	—	2	2	—	—	—	—		
43	43	—	7	7	—	12	11	1	11	11	—	7	7	—		
100	100	—	51	51	—	23	23	—	14	14	—	18	18	—		
180	180	—	62	62	—	44	43	1	29	29	—	25	25	—		
78	78	—	65	65	—	30	29	1	8	8	—	30	30	—	55	
14	14	—	—	—	—	—	—	—	3	3	—	2	2	—	56	
4	4	—	10	10	—	1	1	—	—	—	—	18	18	—	57	
23	22	1	3	3	—	4	4	—	16	15	1	15	15	—	58	
8	8	—	2	1	1	1	1	—	1	1	—	2	2	—	59	
1	1	—	7	7	—	2	1	1	—	—	—	—	—	—	60	
4	4	—	2	2	—	1	1	—	1	1	—	10	10	—		
1	1	—	—	—	—	—	—	—	—	—	—	—	—	—		
36	36	—	21	21	—	12	12	—	7	7	—	17	17	—		
87	86	1	64	63	1	25	23	2	20	19	1	40	40	—		
128	127	1	87	86	1	38	36	2	28	27	1	67	67	—		
41	40	1	103	103	—	4	4	—	5	5	—	2	2	—	61	
562	562	—	1242	1241	1	123	123	—	149	149	—	912	912	—	62	
235	229	6	304	303	1	18	18	—	19	19	—	90	90	—	63	
192	192	—	47	47	—	43	43	—	25	25	—	87	87	—	64	
26	26	—	3	3	—	2	2	—	26	26	—	10	10	—	65	
41	40	1	103	103	—	4	4	—	5	5	—	2	2	—		
85	85	—	20	20	—	26	26	—	29	29	—	46	46	—		
930	924	6	1576	1574	2	160	160	—	190	190	—	1053	1053	—		
1056	1049	7	1699	1697	2	190	190	—	224	224	—	1101	1101	—		

16

17

Segue : TAVOLA XXIII.

Classe	Sottoclasse	PROFESSIONI E CONDIZIONI a) padroni di aziende, amministratori, direttori b) impiegati, c) artigiani indipendenti, d) operai salariati, garzoni.	Posizione	D I S T R I B U T I O N E											
				CLES			MERANO			MEZOLOMBARDO .			BREM		
				MF	M	F	MF	M	F	MF	M	F	MF	M	
16	52	Costruttori di apparecchi elettrici		1	1	—	4	4	—	—	—	—	—	—	—
	53	Orologiai		8	8	—	36	34	2	4	4	—	3	3	
	54	Orefici, argentieri, ecc		4	4	—	15	14	1	—	—	—	1	1	
		a		3	3	—	10	10	—	1	1	—	—	—	
		b		—	—	—	9	9	—	—	—	—	—	—	
		c		10	10	—	23	22	1	2	2	—	2	2	
		d		13	13	—	58	56	2	13	13	—	5	5	
			Totale classe 15		26	26	—	100	97	3	16	16	—	7	7
			PREPARAZIONE E LAVORAZIONE DEI MINERALI.												
	55	Scalpellini, marmisti, segatori di pietre ecc.		17	17	—	37	37	—	6	6	—	6	6	
56	Mosaicisti, scultori in pietra e in marmo, ecc.		3	3	—	—	—	—	—	—	—	—	—		
57	Fornaciai (gesso, calce, cemento, ecc)		3	2	1	1	1	—	6	6	—	1	1		
58	Fabbricanti di maioliche, porcellane, terrecotte, ecc		19	17	2	28	28	—	6	5	1	—	—		
59	Vetrai, fabbricanti di perle		—	—	—	1	1	—	2	2	—	—	—		
60	Asfaltisti, cementisti		2	2	—	1	1	—	6	6	—	1	1		
	a		11	10	1	—	—	—	5	4	1	—	—		
	b		—	—	—	2	2	—	—	—	—	—	—		
	c		13	13	—	28	28	—	7	7	—	—	—		
	d		20	18	2	38	38	—	14	14	—	8	8		
		Totale classe 16		44	41	3	68	68	—	26	25	1	8	8	
17		COSTRUZIONI EDILIZIE, STRADALI E IDRAULICHE.													
	61	Costruttori, imprenditori, ecc		4	4	—	21	21	—	3	3	—	4	4	
	62	Muratori		527	527	—	263	262	1	127	127	—	139	139	
	63	Manovali, braccianti, ecc		90	89	1	107	106	1	13	11	2	48	48	
	64	Stuccatori, imbianchini, decoratori, ecc.		11	11	—	119	119	—	13	13	—	6	6	
	65	Fumisti, docciai, pontaroli, ecc		3	3	—	20	20	—	2	2	—	—	—	
		a		4	4	—	21	21	—	3	3	—	4	4	
		c		12	12	—	56	56	—	6	6	—	—	—	
		d		619	618	1	453	451	2	149	147	2	193	193	
			Totale classe 17		635	634	1	530	528	2	158	156	2	197	197

E T T I																Sottoclasse	Classe
VERO	RIVA			ROVERETO			SILANDRO			TIONE			TRENTO				
	F	MF	M	F	MF	M	F	MF	M	F	MF	M	F	MF	M		
—	—	—	—	6	6	—	1	1	—	1	1	—	1	1	—	52	
—	11	10	1	11	11	—	8	8	—	7	7	—	31	30	1	53	
—	5	5	—	2	2	—	—	—	—	3	3	—	31	31	—	54	
—	4	4	—	16	16	—	1	1	—	4	4	—	26	26	—		
—	1	—	1	—	—	—	—	—	—	—	—	—	4	4	—		
—	6	6	—	8	8	—	4	4	—	7	7	—	20	19	1		
—	76	75	1	113	113	—	8	8	—	19	19	—	157	157	—		
—	87	85	2	137	137	—	13	13	—	30	30	—	207	206	1		
—	66	66	—	69	69	—	37	37	—	89	89	—	234	234	—	55	
—	1	1	—	—	—	—	2	2	—	—	—	—	—	—	—	56	
—	7	7	—	9	7	2	—	—	—	18	18	—	5	5	—	57	
—	14	13	1	3	3	—	4	4	—	7	7	—	11	10	1	58	
—	8	8	—	6	6	—	—	—	—	18	18	—	10	10	—	59	
—	6	6	—	19	19	—	3	3	—	11	11	—	34	34	—	60	
—	13	13	—	13	11	2	1	1	—	3	3	—	5	5	—		
—	20	19	1	21	21	—	17	17	—	25	25	—	47	47	—		
—	69	69	—	72	72	—	28	28	—	115	115	—	242	241	1		
—	102	101	1	106	104	2	46	46	—	143	143	—	294	293	1		
—	37	36	1	99	99	—	5	5	—	27	27	—	104	104	—	61	
—	514	513	1	1522	1521	1	155	155	—	449	447	2	1200	1200	—	62	
—	204	202	2	504	503	1	19	19	—	254	254	—	438	437	1	63	
—	74	74	—	93	93	—	17	17	—	26	26	—	132	132	—	64	
—	6	6	—	8	8	—	—	—	—	3	3	—	12	12	—	65	
—	37	36	1	99	99	—	5	5	—	27	27	—	104	104	—		
—	15	15	—	22	22	—	12	12	—	11	11	—	24	24	—		
—	783	780	3	2105	2103	2	179	179	—	721	719	2	1758	1757	1		
—	835	831	4	2226	2224	2	196	196	—	759	757	2	1886	1885	1		

16

17

D I S T R E T T I

D I S T R E T T I															Sottoclasse	Classe
BOLZANO			BORGO			BRESSANONE			BRUNICO			CAVALESE				
MF	M	F	MF	M	F	MF	M	F	MF	M	F	MF	M	F		
																18
2	2	—	1	1	—	1	1	—	2	2	—	—	—	—	66	
4	4	—	—	—	—	—	—	—	—	—	—	—	—	—		
45	14	31	5	5	—	29	16	13	32	19	13	8	2	6		
241	43	198	6	4	2	18	8	10	15	13	2	8	3	5		
292	63	229	12	10	2	48	25	23	49	34	15	16	5	11		
																19
19	4	15	—	—	—	2	1	1	—	—	—	7	—	7	67	
24	10	24	10	4	6	11	2	9	4	—	4	5	1	4	68	
7	6	1	—	—	—	9	6	3	7	7	—	1	1	—	69	
1	1	—	—	—	—	4	4	—	—	—	—	—	—	—	70	
3	2	1	2	2	—	3	3	—	—	—	—	1	—	1		
4	3	1	—	—	—	—	—	—	2	2	—	—	—	—		
29	7	22	5	—	5	16	7	9	5	4	1	5	2	3		
25	9	16	3	2	1	7	3	4	4	1	3	7	—	7		
61	21	40	10	4	6	26	13	13	11	7	4	13	2	11		20
415	1	414	45	—	45	157	—	157	175	1	174	38	2	36	71	
928	343	585	404	82	322	215	138	77	177	108	69	401	26	375	72	
62	57	5	11	11	—	21	19	2	7	6	1	7	7	—	73	
59	2	57	12	2	10	13	—	13	7	3	4	6	—	6	74	
215	3	212	29	1	28	43	3	40	35	1	34	30	4	26	75	
1	1	—	2	2	—	1	1	—	2	1	1	1	—	1	76	
126	94	32	27	27	—	21	18	3	20	18	2	5	5	—	77	
8	4	4	—	—	—	3	2	1	2	2	—	3	—	3		
—	—	—	1	1	—	—	—	—	—	—	—	—	—	—		
939	261	678	317	90	227	280	98	182	305	97	208	201	29	172		
859	236	623	212	34	178	188	79	109	116	39	77	284	15	269		
1806	501	1305	530	125	405	471	179	292	423	138	285	488	44	444		
																21
13	10	3	8	7	1	2	2	—	—	—	—	—	—	—	78	
—	—	—	—	—	—	—	—	—	—	—	—	—	—	—	79	

Segue: TAVOLA XXIII.

Classe	Sottoclasse	PROFESSIONI E CONDIZIONI a) padroni di aziende, amministratori, direttori b) impiegati, c) artigiani indipendenti, d) operai salariati, garzoni.	Posizione	D I S T										
				CLES			MERANO			MEZOLOMBARDO			PRIM	
				MF	M	F	MF	M	F	MF	M	F	MF	M
18		INDUSTRIA TESSILE. (Seta, cotone, ecc.)												
	66	Addetti alle industrie tessili	a	—	—	—	6	6	—	—	—	—	—	—
			b	—	—	—	1	—	1	—	—	—	—	—
			c	7	2	5	16	14	2	—	—	—	4	—
			d	21	4	17	27	14	13	1	1	—	3	1
		Totale classe 18		28	6	22	50	34	16	1	1	—	7	1
19		TESSUTI SPECIALI.												
	67	Fabbricanti di nastri, passamani, ecc. . . .		1	—	1	8	2	6	—	—	—	—	—
	68	Fabbricanti di tessuti a maglia. Retai . . .		10	2	8	12	1	11	3	—	3	—	—
	69	Fabbricanti di cappelli e oggetti di feltro		—	—	—	7	6	1	1	1	—	—	—
	70	Fabbricanti di impermeabili, tele cerate, ecc		—	—	—	1	1	—	—	—	—	—	—
			a	1	—	1	3	1	2	—	—	—	—	—
			b	—	—	—	2	1	1	3	—	3	—	—
			c	7	2	5	7	5	2	1	1	—	—	—
			d	3	—	3	16	3	13	—	—	—	—	—
		Totale classe 19		11	2	9	28	10	18	4	1	3	—	—
20		VESTIARIO, ARREDAMENTO DOMESTICO, NET- TEZZA E ACCONCIATURA DELLA PERSONA.												
	71	Addetti alla confezione di biancheria, ecc.		54	—	54	231	4	227	30	—	30	4	—
	72	Sarti		465	104	361	648	262	386	180	39	141	75	10
	73	Tappezzieri, materassai, addobbatori, ecc.		11	10	1	49	44	5	5	5	—	2	2
	74	Modiste, ricamatrici, ombrellai, ecc . . .		12	2	10	46	2	44	1	—	1	3	—
	75	Lavandai, stiratori, smacchiatori, tintori		7	1	6	217	6	211	11	—	11	5	1
	76	Addetti a bagni pubblici		—	—	—	4	3	1	—	—	—	—	—
	77	Barbieri parrucchieri		7	7	—	90	66	24	15	14	1	3	3
			a	2	2	—	3	2	1	1	1	—	—	—
			b	—	—	—	—	—	—	—	—	—	—	—
			c	338	89	249	709	231	478	127	35	92	54	12
			d	216	33	183	573	154	419	114	22	92	38	4
		Totale classe 20		556	124	432	1285	387	898	242	58	184	92	16
21		INDUSTRIE CHIMICHE.												
	78	Addetti alle fabbriche di acque gassose, di ghiaccio, ecc		—	—	—	8	7	1	2	2	—	—	—
	79	Addetti alla fabbricazione dell'amido, dello zucchero, del glucosio		—	—	—	1	—	1	—	—	—	—	—

Segue : TAVOLA XXIII.

Classe	Sottoclasse	PROFESSIONI E CONDIZIONI a) padroni di aziende, amministratori, direttori b) impiegati, c) artigiani indipendenti, d) operai salariati, garzoni.	Posizione	COMUNI aventi un Centro di almeno 15 000 abitanti						AMPEZZO					
				BOLZANO			TRENTO								
				MF	M	F	MF	M	F	MF	M	F			
	80	Addetti alle distillerie e raffinerie dell'alcool		—	—	—	3	3	—	—	—	—	—	—	—
	81	Fabbricanti di birra, liquori, ecc.		4	4	—	3	3	—	2	2	—	—	—	—
	82	Addetti alle estrazioni di essenze per profumi, liquori, ecc.		—	—	—	—	—	—	—	—	—	—	—	—
	83	Fabbricanti di saponi, candele, colla, ecc.		6	5	1	3	3	—	—	—	—	—	—	—
	84	Addetti alla fabbricazione del caucciù, celluloidi, ecc.		1	1	—	1	1	—	—	—	—	—	—	—
	85	Addetti alla manifattura dai tabacchi		—	—	—	—	—	—	—	—	—	—	—	—
	86	Fabbricanti di fiammiferi		—	—	—	—	—	—	—	—	—	—	—	—
	87	Fabbricanti di prodotti esplodenti. Pirotecnici.		—	—	—	—	—	—	—	—	—	—	—	—
	88	Fabbricanti di concimi chimici, materie coloranti, prodotti farmaceutici, ecc.		15	13	2	13	10	3	—	—	—	—	—	—
			a	12	10	2	11	11	—	3	3	—	—	—	—
			b	8	5	3	8	6	2	—	—	—	—	—	—
			c	4	4	—	3	3	—	—	—	—	—	—	—
			d	10	10	—	6	4	2	—	—	—	—	—	—
		Totale classe 21		34	29	5	28	24	4	3	3	—	—	—	—
22		INDUSTRIE POLIGRAFICHE.													
	89	Addetti alle tipografie., compositori ecc.		73	65	8	137	113	24	—	—	—	—	—	—
	90	Addetti alle arti poligrafiche, ecc.		2	1	1	14	12	2	—	—	—	—	—	—
	91	Dattilografi, stenografi, ecc.		4	—	4	55	1	54	1	—	—	—	1	—
			a	5	5	—	7	7	—	—	—	—	—	—	—
			b	11	6	5	56	2	54	1	—	—	—	1	—
			c	9	9	—	3	3	—	—	—	—	—	—	—
			d	54	46	8	140	114	26	—	—	—	—	—	—
		Totale classe 22		79	66	13	206	126	80	1	—	—	—	1	—
23		PRODUZIONE E DISTRIBUZIONE DI FORZA MOTTRICE, LUCE, ACQUA, CALORE.													
	92	Addetti alla produzione e distribuzione di forza motrice, luce, ecc.		103	103	—	161	161	—	5	5	—	—	—	—
	93	Addetti alla produzione del gas, ecc.		5	5	—	10	10	—	—	—	—	—	—	—
	94	Addetti alla generazione del vapore, agli impianti di acqua potabile, ecc.		6	6	—	7	5	2	2	2	—	—	—	—
			a	6	6	—	11	11	—	1	1	—	—	—	—
			b	12	12	—	10	8	2	—	—	—	—	—	—
			c	9	9	—	24	24	—	2	2	—	—	—	—
			d	87	87	—	133	133	—	4	4	—	—	—	—
		Totale classe 23		114	114	—	178	176	2	7	7	—	—	—	—

D I S T R E T T I															Sottoclasse	Classe
BOLZANO			BORGO			BRESSANONE			BRUNICO			CAVALESE				
MF	M	F	MF	M	F	MF	M	F	MF	M	F	MF	M	F		
7	6	1	—	—	—	—	—	—	—	—	—	—	—	—	80	
40	38	2	1	1	—	12	12	—	2	2	—	—	—	—	81	
1	1	—	—	—	—	—	—	—	—	—	—	—	—	—	82	
6	5	1	—	—	—	3	3	—	3	3	—	—	—	—	83	
1	1	—	—	—	—	—	—	—	—	—	—	—	—	—	84	
—	—	—	—	—	—	—	—	—	—	—	—	—	—	—	85	
—	—	—	—	—	—	—	—	—	—	—	—	—	—	—	86	
1	1	—	—	—	—	—	—	—	—	—	—	6	6	—	87	
20	16	4	2	2	—	8	3	5	4	3	1	2	2	—	88	
27	23	4	2	2	—	10	9	1	2	2	—	4	4	—		
18	14	4	2	2	—	5	4	1	1	—	1	—	—	—		
4	4	—	—	—	—	—	—	—	2	2	—	2	2	—		
40	37	3	7	6	1	10	7	3	4	4	—	2	2	—		
89	78	11	11	10	1	25	20	5	9	8	1	8	8	—		
86	77	9	9	7	2	20	19	1	1	1	—	3	3	—	89	
4	2	2	1	1	—	—	—	—	—	—	—	—	—	—	90	
4	—	4	8	—	8	1	—	1	—	—	—	3	—	3	91	
5	5	—	—	—	—	2	1	1	1	1	—	—	—	—		
12	6	6	9	—	9	3	2	1	—	—	—	3	—	3		
12	12	—	3	3	—	1	1	—	—	—	—	—	—	—		
65	56	9	6	5	1	15	15	—	—	—	—	3	3	—		
94	79	15	18	8	10	21	19	2	1	1	—	6	3	3		
149	149	—	63	63	—	29	28	1	44	43	1	15	15	—	92	
5	5	—	—	—	—	—	—	—	—	—	—	—	—	—	93	
6	6	—	12	12	—	3	3	—	3	3	—	—	—	—	94	
9	9	—	2	2	—	1	1	—	—	—	—	—	—	—		
15	15	—	2	2	—	3	2	1	5	4	1	1	1	—		
14	14	—	13	13	—	5	5	—	19	19	—	4	4	—		
122	122	—	58	58	—	23	23	—	23	23	—	10	10	—		
160	160	—	75	75	—	32	31	1	47	46	1	15	15	—		

22

23

Segue: TAVOLA XXIII.

Classe	Sottoclasse	PROFESSIONI E CONDIZIONI a) padroni di aziende, amministratori, direttori b) impiegati, c) artigiani indipendenti, d) operai salariati, garzoni.	Posizione	D I S T											
				CLES			MERANO			MEZOLOMBARDO			PRIM		
				MF	M	F	MF	M	F	MF	M	F	MF	M	
	80	Addetti alle distillerie e raffinerie dell'alcool		—	—	—	1	1	—	—	—	—	—	—	—
	81	Fabbricanti di birra, liquori, ecc.		2	2	—	31	28	3	—	—	—	—	—	—
	82	Addetti alle estrazioni di essenze per profumi, liquori, ecc.		—	—	—	1	1	—	—	—	—	—	—	—
	83	Fabbricanti di saponi, candele, oolla, ecc.		1	—	1	6	6	—	—	—	—	—	—	—
	84	Addetti alla fabbricazione del caucciù, celluloidi, ecc.		—	—	—	—	—	—	—	—	—	—	—	—
	85	Addetti alla manifattura dei tabacchi		—	—	—	—	—	—	—	—	—	—	—	—
	86	Fabbricanti di fiammiferi		—	—	—	—	—	—	—	—	—	—	—	—
	87	Fabbricanti di prodotti esplodenti. Pirotecnici		—	—	—	—	—	—	—	—	—	—	—	—
	88	Fabbricanti di concimi chimici, materie coloranti, prodotti farmaceutici, ecc.		1	1	—	53	36	17	1	1	—	2	2	2
			a	3	2	1	13	12	1	2	2	—	—	—	—
			b	—	—	—	8	8	—	1	1	—	—	—	—
			c	—	—	—	6	6	—	—	—	—	2	2	2
			d	1	1	—	74	53	21	—	—	—	—	—	—
		Totale classe 21		4	3	1	101	79	22	3	3	—	2	2	2
22		INDUSTRIE POLIGRAFICHE.													
	89	Addetti alle tipografie, compositori ecc.		8	7	1	70	65	5	8	5	3	2	1	1
	90	Addetti alle arti poligrafiche, ecc.		1	1	—	5	4	1	—	—	—	—	—	—
	91	Dattilografi, stenografi, ecc.		7	—	7	4	1	3	1	—	1	—	—	—
			a	—	—	—	3	3	—	1	1	—	—	—	—
			b	7	—	7	8	5	3	1	—	1	—	—	—
			c	1	1	—	7	6	1	—	—	—	1	1	1
			d	8	7	1	61	56	5	7	4	3	1	—	—
		Totale classe 22		16	8	8	79	70	9	9	5	4	2	1	1
23		PRODUZIONE E DISTRIBUZIONE DI FORZA MOTRICE, LUCE, ACQUA, CALORE.													
	92	Addetti alla produzione e distribuzione di forza motrice, luce, ecc.		58	58	—	108	107	1	33	33	—	12	12	12
	93	Addetti alla produzione del gas, ecc.		—	—	—	9	9	—	—	—	—	—	—	—
	94	Addetti alla generazione del vapore, agli impianti di acqua potabile, ecc.		2	2	—	8	8	—	—	—	—	—	—	—
			a	—	—	—	4	4	—	2	2	—	1	1	1
			b	3	3	—	16	15	1	1	1	—	—	—	—
			c	16	16	—	30	30	—	2	2	—	1	1	1
			d	41	41	—	75	75	—	28	28	—	10	10	10
		Totale classe 23		60	60	—	125	124	1	33	33	—	12	12	12

E T T I																Sottoclasse	Classe
RO	RIVA			ROVERETO			SILANDRO			TIONE			TRENTO				
F	MF	M	F	MF	M	F	MF	M	F	MF	M	F	MF	M	F		
—	—	—	—	1	1	—	—	—	—	2	2	—	6	6	—	80	
—	2	2	—	14	14	—	—	—	—	2	2	—	3	3	—	81	
—	—	—	—	—	—	—	—	—	—	—	—	—	—	—	—	82	
—	2	1	1	4	4	—	—	—	—	2	2	—	4	4	—	83	
—	—	—	—	—	—	—	—	—	—	—	—	—	1	1	—	84	
—	—	—	—	1436	175	1261	—	—	—	—	—	—	—	—	—	85	
—	—	—	—	—	—	—	—	—	—	—	—	—	—	—	—	86	
—	—	—	—	—	—	—	—	—	—	—	—	—	—	—	—	87	
—	8	2	6	9	8	1	1	—	1	3	3	—	18	14	4	88	
—	3	3	—	19	18	1	3	2	1	4	4	—	19	19	—	—	
—	5	2	3	6	5	1	—	—	—	3	3	—	10	7	3	—	
—	1	1	—	—	—	—	—	—	—	—	—	—	4	4	—	—	
—	7	3	4	1449	188	1261	—	—	—	3	3	—	7	5	2	—	
—	16	9	7	1474	211	1263	3	2	1	10	10	—	40	35	5	—	
1	28	24	4	43	41	2	3	3	—	6	5	1	146	120	26	89	
—	1	1	—	—	—	—	1	1	—	—	—	—	14	12	2	90	
—	4	—	4	17	—	17	—	—	—	3	—	3	56	1	55	91	
—	—	—	—	3	3	—	1	1	—	—	—	—	7	7	—	—	
—	5	—	5	19	—	19	—	—	—	3	—	3	58	3	55	—	
—	6	6	—	5	5	—	1	1	—	2	2	—	4	4	—	—	
1	22	19	3	33	33	—	2	2	—	4	3	1	147	119	28	—	
1	33	25	8	60	41	19	4	4	—	9	5	4	216	133	83	—	
—	70	70	—	115	115	—	10	10	—	40	40	—	252	252	—	92	
—	—	—	—	5	5	—	—	—	—	—	—	—	13	13	—	93	
—	8	8	—	8	8	—	—	—	—	—	—	—	8	6	2	94	
—	2	2	—	6	6	—	—	—	—	1	1	—	13	13	—	—	
—	4	4	—	5	5	—	—	—	—	1	1	—	13	11	2	—	
—	13	13	—	9	9	—	4	4	—	6	6	—	41	41	—	—	
—	59	59	—	108	108	—	6	6	—	32	32	—	206	206	—	—	
—	78	78	—	128	128	—	10	10	—	40	40	—	273	271	2	—	

22

23

Segue : TAVOLA XXIII.

Classe	Setto-classe	PROFESSIONI E CONDIZIONI a) padroni di aziende, amministratori, direttori b) impiegati, c) artigiani indipendenti, d) operai salariati, garzoni.	Posizione	COMUNI aventi un Centro di almeno 15 000 abitanti						AMPEZZO			
				BOLZANO			TRENTO			AMPEZZO			
				MF	M	F	MF	M	F	MF	M	F	
24		TRASPORTI E VIABILITÀ.											
	95	Addetti ai trasporti terrestri senza guide		155	155	—	186	184	2	28	28	—	
	96	Addetti ai trasporti terrestri su guide .		1098	1077	21	1273	1244	29	6	6	—	
	97	Addetti ai trasporti per acqua		—	—	—	—	3	3	—	—	—	
	98	Addetti ai lavori di carico e scarico.		94	94	—	235	233	2	1	1	—	
	99	Addetti ai servizi di corrispondenza : poste, telefoni, telegrafi		203	145	58	293	238	55	14	10	4	
	100	Addetti ai servizi di manutenzione stra- dale, e di polizia urbana, cantonieri, spazzini ecc.		56	46	10	80	80	—	14	14	—	
			<i>a</i>	17	17	—	7	7	—	—	—	—	
			<i>b</i>	440	388	52	677	601	76	8	4	4	
			<i>c</i>	12	12	—	12	12	—	11	11	—	
			<i>d</i>	1135	1098	37	1374	1362	12	44	44	—	
		Totale classe 24		1604	1515	89	2070	1982	88	63	59	4	
25		INDUSTRIE NON SPECIFICATE.											
	101	Addetti a industrie non specificate . .	<i>a</i>	12	11	1	36	36	—	2	2	—	
			<i>b</i>	5	3	2	9	7	2	—	—	—	
			<i>c</i>	5	4	1	—	—	—	1	1	—	
			<i>d</i>	411	289	122	323	238	85	59	53	6	
		Totale classe 25		433	307	126	368	281	87	62	56	6	
			<i>a</i>	149	134	15	250	241	9	33	30	3	
			<i>b</i>	503	438	65	770	633	137	9	4	5	
			<i>c</i>	818	516	302	916	492	424	379	349	30	
			<i>d</i>	3838	3020	818	4971	4263	708	491	447	44	
		Totale industria.		5308	4108	1200	6907	5629	1278	912	830	82	
		COMMERCIO											
26		VENDITA DI MERCI E DERRATE ALIMEN- TARI.											
	102	Venditori di bestiame		4	4	—	5	5	—	—	—	—	
	103	Venditori di granaglie, farine, ecc. . .		8	6	2	13	13	—	—	—	—	
	104	Venditori di pane e pasta da minestra .		16	13	3	34	23	11	—	—	—	
	105	Venditori di vino e olio all'ingrosso . .		35	32	3	46	45	1	3	3	—	
	106	Venditori di biscotti, dolci, ecc. . . .		11	7	4	27	16	11	—	—	—	

D I S T R E T T I															Sottoclasse	Classe
BOLZANO			BORGO			BRESSANONE			BRUNICO			CAVALESE				
MF	M	F	MF	M	F	MF	M	F	MF	M	F	MF	M	F		
379	378	1	280	280	—	61	60	1	56	56	—	201	200	1	95	24
1860	1825	35	102	102	4	1035	1002	33	320	314	6	68	68	—	96	
1	1	—	1	1	—	—	—	—	—	—	—	—	—	—	97	
129	121	8	19	10	—	13	13	—	9	9	—	18	18	—	98	
408	293	115	64	46	18	109	91	18	78	59	19	37	24	13	99	
164	125	12	42	42	—	62	60	2	85	80	5	46	46	—	100	
31	29	2	4	4	—	7	7	—	3	3	—	8	8	—		
676	586	90	43	30	13	284	265	19	94	79	15	30	25	5		
52	52	—	131	131	—	15	14	1	6	6	—	116	115	1		
2182	2103	79	325	316	9	974	940	34	445	430	15	216	208	8		
2941	2770	171	503	481	22	1280	1226	54	548	518	30	370	356	14		
25	24	1	30	27	3	6	5	1	1	1	—	3	3	—	101	25
11	7	4	9	7	2	—	—	—	—	—	—	1	1	—		
13	11	2	12	12	—	7	4	3	1	1	—	7	7	—		
810	600	210	553	483	70	224	139	85	105	63	42	124	109	15		
859	642	217	604	529	75	237	148	89	107	65	42	135	120	15		
345	311	34	207	203	4	102	89	13	62	61	1	70	65	5		26
796	680	116	66	42	24	301	279	22	121	104	17	53	44	9		
3286	2395	891	1351	1107	244	871	640	231	1189	954	235	956	757	199		
7696	6415	1281	3927	3657	270	2394	2115	279	1748	1603	145	2648	2333	315		
12123	9801	2322	5551	5009	542	3668	3123	545	3120	2722	398	3727	3199	528		
17	17	—	4	4	—	13	13	—	6	6	—	6	6	—	102	
16	13	3	4	4	—	18	6	12	2	2	—	1	1	—	103	
35	21	14	26	24	2	10	6	4	3	2	1	5	3	2	104	
132	119	13	15	15	—	9	7	2	5	5	—	4	4	—	105	
13	9	4	5	5	—	2	1	1	2	—	2	—	—	—	106	

Segue: TAVOLA XXIII.

Classe	Sottoclasse	PROFESSIONI E CONDIZIONI a) padroni di aziende, amministratori, direttori b) impiegati, c) artigiani indipendenti, d) operai salariati, garzoni.	Posizione	D I S										
				CLES			MERANO			MEZOLOMBARDO			PR	
				MF	M	F	MF	M	F	MF	M	F	MF	M
24		TRASPORTI E VIABILITÀ.												
95		Addetti ai trasporti terrestri senza guide		162	162	—	168	165	3	38	38	—	52	52
96		Addetti ai trasporti terrestri su guide . . .		88	84	4	358	349	9	136	134	2	1	1
97		Addetti ai trasporti per acqua		—	—	—	2	2	—	—	—	—	—	—
98		Addetti ai lavori di carico e scarico		8	8	—	11	11	—	7	7	—	1	1
99		Addetti ai servizi di corrispondenza : poste, telefoni, telegrafi		62	48	14	164	126	38	45	36	9	10	7
100		Addetti ai servizi di manutenzione stra- dale e di polizia urbana, cantonieri, spazzini, ecc.		57	57	—	61	58	3	16	16	—	18	18
			a	2	2	—	12	9	3	—	—	—	1	1
			b	43	30	13	190	164	26	48	39	9	6	3
			c	80	80	—	40	40	—	22	22	—	25	25
			d	252	247	5	522	498	24	172	170	2	50	50
		Totale classe 24		377	359	18	764	711	53	242	231	11	82	79
25		INDUSTRIE NON SPECIFICATE.												
101		Addetti a industrie non specificate	a	19	18	1	13	13	—	1	1	—	1	1
			b	—	—	—	4	4	—	—	—	—	—	—
			c	8	4	4	5	5	—	—	—	—	—	—
			d	157	137	20	302	229	73	98	75	23	225	201
		Totale classe 25		184	159	25	324	251	73	99	76	23	226	202
			a	105	95	10	130	117	13	51	50	1	9	9
			b	55	35	20	274	220	54	56	43	13	6	3
			c	1414	1146	268	1757	1270	487	437	343	94	235	180
			d	2121	1882	239	3542	2942	600	832	709	123	728	665
		Totale industria.		3695	3158	537	5703	4549	1154	1376	1145	231	978	857
		COMMERCIO												
26		VENDITA DI MERCI E DERRATE ALIMEN- TARI.												
102		Venditori di bestiame		19	18	1	13	12	1	3	3	—	—	—
103		Venditori di granaglie, farine, ecc.		2	2	—	29	24	5	—	—	—	—	—
104		Venditori di pane e pasta da minestra . . .		4	4	—	8	4	4	8	7	1	3	2
105		Venditori di vino e olio all'ingrosso . . .		6	5	1	23	20	3	33	33	—	—	—
106		Venditori di biscotti, dolci, ecc.		4	2	2	10	3	7	2	2	—	—	—

T T I																Setto classe	Classe	
D	RIVA			ROVERETO			SILANDRO			TIONE			TRENTO					
	F	MF	M	F	MF	M	F	MF	M	F	MF	M	F	MF	M			F
																		24
		172	172	—	185	184	1	48	48	—	216	215	1	304	302	2	95	
		86	85	1	594	586	8	69	69	—	9	9	—	1732	1732	—	96	
		39	39	—	1	1	—	—	—	—	—	—	—	40	6	34	97	
		40	40	—	36	36	—	3	3	—	7	7	—	257	255	2	98	
3		84	66	18	128	105	23	38	24	14	51	40	11	386	312	74	99	
		45	45	—	93	92	1	33	33	—	28	28	—	128	128	—	100	
		4	4	—	2	2	—	1	1	—	4	3	1	10	10	—		
3		68	54	14	240	216	24	28	23	5	24	16	8	786	693	93		
		64	64	—	47	47	—	29	29	—	93	93	—	40	40	—		
		330	325	5	748	739	9	133	124	9	190	187	3	2011	1992	19		
3		466	447	19	1037	1004	33	191	177	14	311	299	12	2847	2735	112		
		24	20	4	34	33	1	—	—	—	7	6	1	48	48	—	101	
		4	3	1	7	7	—	—	—	—	1	1	—	10	8	2		
		1	1	—	2	2	—	2	2	—	17	15	2	5	5	—		
24		225	170	55	623	497	126	22	15	7	221	205	16	715	504	211		
24		254	194	60	666	539	127	24	17	7	246	227	19	778	565	213		
		139	131	8	328	316	12	56	53	3	111	104	7	382	360	22		
3		90	66	24	303	255	48	29	24	5	33	22	11	888	732	156		
55		892	628	264	1523	1151	372	855	728	127	1285	1068	217	2155	1516	639		
63		2818	2370	448	7536	5662	1874	824	766	58	2112	1976	136	8696	7332	1364		
121		3939	3195	744	9690	7384	2306	1764	1571	193	3541	3170	371	12121	9940	2181		
		9	9	—	9	8	1	1	1	—	2	2	—	16	16	—	102	
		8	7	1	4	4	—	—	—	—	—	—	—	15	14	1	103	
1		28	20	8	11	7	4	3	1	2	4	3	1	43	29	14	104	
		19	18	1	38	37	1	2	2	—	11	10	1	86	84	2	105	
		1	1	—	14	8	6	—	—	—	1	1	—	29	18	11	106	
																	26	

Segue : TAVOLA XXIII.

Classe	Sottoclasse	PROFESSIONI E CONDIZIONI a) padroni di aziende, amministratori, direttori b) impiegati, c) artigiani indipendenti, d) operai salariati, garzoni.	Posizione	COMUNI aventi un Centro di almeno 15 000 abitanti						AMPEZZO		
				BOLZANO			TRENTO			AMPEZZO		
				MF	M	F	MF	M	F	MF	M	F
	107	Venditori di uova, latte, frutta, pesce, erbaggi, ecc.		257	172	85	274	203	71	22	16	6
	108	Venditori di droghe, generi alimentari, ecc.		69	43	26	85	74	11	—	—	—
			a	247	171	76	359	276	83	24	18	6
			b	58	36	22	61	48	13	—	—	—
			d	95	70	25	64	55	9	1	1	—
		Totale classe 26		400	277	123	484	379	105	25	19	6
27		VENDITA DI GENERI NON ALIMENTARI.										
	109	Venditori di combustibili solidi, ecc. . .		45	41	4	41	39	2	—	—	—
	110	Venditori di mobili, strumenti musicali, ecc.		9	6	3	15	14	1	—	—	—
	111	Venditori di oggetti di pelo, cuoio, calzature, guanti, ecc.		19	14	5	42	33	9	—	—	—
	112	Venditori di spazzole, pettini, coralli, ventagli, giocattoli, ecc.		18	7	11	14	10	4	—	—	—
	113	Venditori di oggetti di cancelleria, libri, giornali, ecc.		41	25	16	43	25	18	5	1	4
	114	Venditori di prodotti metallurgici, armi, macchine, ecc.		41	33	8	51	39	12	1	—	1
	115	Gioiellieri, orefici, antiquari, ecc. . . .		14	10	4	25	20	5	—	—	—
	116	Venditori di vetri, ceramica, laterizi, ecc.		18	14	4	8	7	1	1	1	—
	117	Venditori di filati, tessuti, mercerie, vestiario		88	47	41	87	66	21	3	3	—
	118	Venditori di materiale sanitario, articoli di gomma, ecc.	a	1	1	—	—	—	—	—	—	—
			a	182	136	46	202	173	29	10	5	5
			b	88	48	40	93	57	36	—	—	—
			d	24	14	10	31	23	8	—	—	—
		Totale classe 27		294	198	96	326	253	73	10	5	5
28		VENDITA DI MERCI DIVERSE E NON SPECIFICATE.										
	119	Venditori di oggetti usati e di rifiuto.		9	6	3	17	13	4	1	1	—
	120	Venditori di merci e derrate diverse (senza altra specificazione)		32	18	14	5	5	—	4	4	—
	121	Venditori di merci e derrate non specificate		380	235	145	245	182	63	11	7	4
	122	Venditori ambulanti		13	9	4	38	31	7	—	—	—
			a	241	191	50	241	197	44	14	10	4
			b	88	31	57	44	22	22	—	—	—
			d	105	46	59	20	12	8	2	2	—
		Totale classe 28		434	268	166	305	231	74	16	12	4

D I S T R E T T I

BOLZANO			BORGO			BRESSANONE			BRUNICO			CAVALESE			Sottoclasse	Classe
MF	M	F	MF	M	F	MF	M	F	MF	M	F	MF	M	F		
445	310	135	157	117	40	74	57	17	95	63	32	73	43	30	107	
115	66	49	63	40	23	21	10	11	18	8	10	3	2	1	108	
530	380	150	237	181	56	115	75	40	101	71	30	85	54	31		
76	47	29	7	4	3	3	2	1	14	4	10	3	1	2		
167	128	39	30	24	6	29	23	6	16	11	5	4	4	—		
773	555	218	274	209	65	147	100	47	131	86	45	92	59	33		
															27	
134	124	10	8	8	—	36	34	2	45	41	4	9	9	—	109	
14	9	5	1	1	—	—	—	—	—	—	—	—	—	—	110	
25	19	6	13	10	3	6	3	3	5	3	2	5	5	—	111	
24	10	14	16	12	4	1	1	—	2	1	1	3	2	1	112	
58	37	21	6	5	1	18	9	9	7	2	5	1	—	1	113	
50	40	10	16	12	4	13	8	5	3	2	1	8	7	1	114	
22	17	5	12	8	4	12	8	4	7	6	1	4	3	1	115	
22	18	4	8	4	4	7	3	4	1	1	—	—	—	—	116	
133	74	59	31	16	15	32	9	23	21	11	10	10	5	5	117	
2	2	—	—	—	—	—	—	—	—	—	—	—	—	—	118	
338	266	72	98	74	24	92	58	34	75	61	14	33	27	6		
112	65	47	9	2	7	20	12	8	8	3	5	6	3	3		
34	19	15	4	—	4	13	5	8	8	3	5	1	1	—		
484	350	134	111	76	35	125	75	50	91	67	24	40	31	9		
															28	
21	10	11	3	3	—	18	4	14	7	4	3	16	6	10	119	
199	94	105	30	18	12	50	22	28	43	18	25	33	13	20	120	
592	362	230	170	130	40	137	74	63	127	64	63	95	34	61	121	
14	10	4	41	41	—	5	3	2	5	4	1	2	2	—	122	
518	365	153	224	176	48	136	81	55	147	81	66	101	47	54		
163	56	107	7	4	3	24	8	16	14	2	12	27	4	23		
145	55	90	13	12	1	50	14	36	21	7	14	18	4	14		
826	476	350	244	192	52	210	103	107	182	90	92	146	55	91		

Segue; TAVOLA XXIII.

Classe	Sottoclasse	PROFESSIONI E CONDIZIONI a) padroni di aziende, amministratori, direttori b) impiegati, c) artigiani indipendenti, d) operai salariati, garzoni.	Posizione	D I S T R I B U Z I O N E										
				CLES			MERANO			MEZOLOMBARDO			PRIMAVERA	
				MF	M	F	MF	M	F	MF	M	F	MF	M
107		Venditori di uova, latte, frutta, pesce, erbaggi, ecc.		101	77	24	393	284	109	76	57	19	12	8
108		Venditori di droghe, generi alimentari, ecc.		47	36	11	50	34	16	9	7	2	—	—
			a	172	136	36	410	310	100	108	87	21	13	9
			b	6	3	3	20	9	11	4	4	—	1	—
			d	5	5	—	96	62	34	19	18	1	1	1
		Totale classe 26		183	144	39	526	381	145	131	109	22	15	10
27		VENDITA DI GENERI NON ALIMENTARI.												
109		Venditori di combustibili solidi, ecc.		26	26	—	84	80	4	22	21	1	16	16
110		Venditori di mobili, strumenti musicali, ecc.		3	3	—	8	6	2	—	—	—	3	3
111		Venditori di oggetti di pelo, cuoio, calzature, guanti, ecc.		3	1	2	19	8	11	2	2	—	—	—
112		Venditori di spazzole, pettini, coralli, ventagli, giocattoli, ecc.		—	—	—	8	5	3	6	—	6	3	2
113		Venditori di oggetti di cancelleria, libri, giornali, ecc.		6	3	3	36	25	11	—	—	—	1	1
114		Venditori di prodotti metallurgici, armi, macchine, ecc.		9	7	2	17	16	1	8	8	—	—	—
115		Gioiellieri, orefici, antiquari, ecc.		7	6	1	18	12	6	2	2	—	—	—
116		Venditori di vetri, ceramica, laterizi, ecc.		2	2	—	9	7	2	2	2	—	—	—
117		Venditori di filati, tessuti, mercerie, vestiario.		28	23	5	108	51	57	14	13	1	4	3
118		Venditori di materiale sanitario, articoli di gomma, ecc.		—	—	—	—	—	—	—	—	—	—	—
			a	60	57	12	245	185	60	47	42	5	23	21
			b	7	6	1	50	16	34	7	4	3	2	2
			d	8	8	—	12	9	3	2	2	—	2	2
		Totale classe 27		84	71	13	307	210	97	56	48	8	27	25
28		VENDITA DI MERCI DIVERSE E NON SPECIFICATE.												
119		Venditori di oggetti usati e di rifiuto.		3	1	2	27	16	11	1	1	—	1	1
120		Venditori di merci e derrate diverse (senza altra specificazione).		52	36	16	82	32	50	11	8	3	6	3
121		Venditori di merci e derrate non specificate		198	121	77	256	147	109	60	41	19	38	23
122		Venditori ambulanti		15	10	5	6	4	2	10	10	—	2	1
			a	222	143	79	288	168	120	66	52	14	47	28
			b	34	22	12	34	12	22	8	—	8	—	—
			d	12	3	9	49	19	30	8	8	—	—	—
		Totale classe 28		268	168	100	371	199	172	82	60	22	47	28

E T T I																Softoclasse	Classe
VERO	RIVA			ROVERETO			SILANDRO			TIGONE			TRENTO				
F	MF	M	F	MF	M	F	MF	M	F	MF	M	F	MF	M	F		
4	187	142	45	367	278	79	45	39	6	124	75	49	430	316	114	107	
—	9	9	—	64	51	13	3	2	1	4	3	1	127	105	22	108	
4	216	170	46	382	298	84	35	29	6	131	84	47	564	429	135		
1	8	4	4	56	41	15	—	—	—	8	3	5	77	60	17		
—	37	32	5	59	54	5	19	16	3	7	7	—	105	93	12		
5	261	206	55	497	393	104	54	45	9	146	94	52	746	582	164		
—	20	18	2	20	19	1	12	11	1	36	34	2	62	59	3	109	
—	6	6	—	13	9	4	1	—	1	2	2	—	16	15	1	110	
—	12	8	4	18	14	4	3	2	1	7	7	—	47	37	10	111	
1	7	2	5	9	2	7	—	—	—	7	1	6	17	12	5	112	
—	19	12	7	12	3	9	—	—	—	6	2	4	45	27	18	113	
—	14	13	1	28	24	4	6	5	1	7	4	3	58	46	12	114	
—	8	8	—	13	7	6	—	—	—	2	2	—	28	23	5	115	
—	11	10	1	11	10	1	—	—	—	5	4	1	12	11	1	116	
1	28	23	5	60	35	25	18	6	12	19	6	13	112	83	29	117	
—	—	—	—	1	—	1	—	—	—	—	—	—	—	—	—	118	
2	96	82	14	144	107	37	38	23	15	73	53	20	262	224	38		
—	21	12	9	37	14	23	1	—	1	10	2	8	104	66	38		
—	8	6	2	4	2	2	1	1	—	8	7	1	31	23	8		
2	125	100	25	185	123	62	40	24	16	91	62	29	397	313	84		
—	1	—	1	12	3	9	2	2	—	3	1	2	18	14	4	119	
3	13	6	7	32	27	15	31	13	18	37	22	15	49	30	19	120	
15	168	115	53	273	198	75	35	18	17	95	60	35	411	281	130	121	
1	5	4	1	4	1	3	7	7	—	14	11	3	60	43	17	122	
19	159	108	51	237	175	62	54	31	23	130	83	47	421	313	108		
—	13	9	4	59	37	22	5	2	3	7	3	4	83	36	47		
—	15	8	7	35	17	18	16	7	9	12	8	4	34	19	15		
19	187	125	62	331	229	102	75	40	35	149	94	55	538	368	170		

27

28

Segue : TAVOLA XXIII.

Classe	Sottoclasse	PROFESSIONI E CONDIZIONI a) padroni di aziende, amministratori, direttori b) impiegati, c) artigiani indipendenti, d) operai salariati, garzoni.	Posizione	C O M U N I aventi un Centro di almeno 15 000 abitanti						AMPEZZO			
				BOZZANO			TRENTO						
				MF	M	F	MF	M	F	MF	M	F	
29		ESERCIZI PUBBLICI.											
	123	Proprietari e personale di alberghi, pensioni; locandieri, affittacamere, ecc.		536	166	370	235	103	132	70	40	30	
	124	Proprietari e personale di trattorie, osterie, bottiglierie, ecc.		177	80	97	206	142	64	16	9	7	
	125	Proprietari e personale di caffè, liquorerie, birrerie, ecc.		21	9	12	41	27	14	1	—	1	
	126	Rivenditori di sali e tabacchi		14	9	5	38	17	21	3	2	1	
	127	Appaltatori, impresari di spettacoli pubblici e personale non artistico dei medesimi		4	4	—	2	2	—	—	—	—	
			a	238	139	99	247	143	104	89	50	39	
			b	70	30	40	34	17	17	1	1	—	
			d	444	99	345	241	131	110	—	—	—	
		Totale classe 29		752	268	484	522	291	231	90	51	39	
30		ISTITUTI DI EMISSIONE, CREDITO, CAMBIO, ASSICURAZIONE, ECC.											
	128	Personale di banche, borse, istituti di assicurazione, esattorie, ecc.		200	165	35	303	245	58	2	1	1	
	129	Spedizionieri, commissionari, rappresentanti		196	184	12	208	201	7	5	4	1	
	130	Mediatori, sensali, stimatori, ecc.		21	21	—	17	10	7	1	—	1	
	131	Addetti ad aziende commerciali in genere		386	222	164	179	113	66	—	—	—	
			a	114	112	2	68	67	1	1	—	1	
			b	689	480	209	639	502	137	7	5	2	
		Totale classe 30		803	592	211	707	569	138	8	5	3	
			a	1022	749	273	1117	856	261	138	83	55	
			b	993	625	368	871	646	225	8	6	2	
			d	668	229	439	356	221	135	3	3	—	
		Totale commercio.		2683	1603	1080	2344	1723	621	149	92	57	
		AMMINISTRAZIONE PUBBLICA E PRIVATA											
31		AMMINISTRAZIONE PUBBLICA.											
	132	Personale diplomatico		6	6	—	—	—	—	—	—	—	
	133	Impiegati e funzionari dello Stato		170	158	12	560	494	66	16	14	2	
	134	Impiegati delle Provincie, dei Comuni, di Istituti di beneficenza, ecc.		43	37	6	273	228	45	4	4	—	
		Totale classe 31 .		219	201	18	833	722	111	20	18	2	

D I S T R E T T I															Sottoclasse	Classe
BOLZANO			BORGO			BRESSANONE			BRUNICO			CAVALESE				
MF	M	F	MF	M	F	MF	M	F	MF	M	F	MF	M	F		
																29
1027	372	655	270	93	77	272	90	182	341	129	212	125	61	64	123	
603	266	337	264	152	112	160	51	109	148	60	88	121	58	63	124	
26	13	13	20	8	12	8	5	3	2	1	1	11	5	6	125	
20	13	7	41	21	20	2	2	—	2	1	1	6	2	4	126	
5	5	—	1	1	—	1	1	—	1	—	1	—	—	—	127	
813	554	359	426	255	171	246	113	133	268	143	125	208	113	95		
112	46	66	5	3	2	16	5	11	10	2	8	—	—	—		
756	169	587	65	17	48	181	31	150	216	46	170	55	13	42		
1681	669	1012	496	275	221	443	149	294	494	191	303	263	126	137		
																30
291	240	51	27	19	8	40	27	13	36	31	5	10	9	1	128	
244	229	15	28	25	3	38	35	3	26	26	—	8	7	1	129	
24	23	1	34	14	20	6	5	1	—	—	—	4	4	—	130	
414	246	168	56	56	—	—	—	—	42	30	12	16	9	7	131	
164	160	4	22	19	3	23	22	1	13	12	1	3	3	—		
809	578	231	123	95	28	61	45	16	91	75	16	35	26	9		
973	738	235	145	114	31	84	67	17	104	87	17	38	29	9		
2363	1625	738	1007	705	302	612	349	263	604	368	236	430	244	186		
1272	792	480	151	108	43	124	72	52	137	86	51	71	34	37		
1102	371	731	112	53	59	273	73	200	261	67	194	78	22	56		
4737	2788	1949	1270	866	404	1009	494	515	1202	521	481	579	300	279		
																31
8	8	—	—	—	—	1	1	—	3	2	1	—	—	—	132	
268	254	14	110	103	7	127	121	6	61	59	2	51	42	9	133	
98	88	10	53	41	12	14	9	5	12	12	—	21	21	—	134	
374	350	24	163	144	19	142	131	11	76	73	3	72	63	9		

Segue: TAVOLA XXIII.

Classe	Sottoclasse	PROFESSIONI E CONDIZIONI a) padroni di aziende, amministratori, direttori b) impiegati, c) artigiani indipendenti, d) operai salariati, garzoni.	Posizione	D I S T										
				CLES			MERANO			MEZOLOMBARDO			PRIMA	
				MF	M	F	MF	M	F	MF	M	F	MF	M
29		ESERCIZI PUBBLICI.												
	123	Proprietari e personale di alberghi, pensioni, locandieri, affittacamere, ecc.		143	96	47	768	329	439	29	18	11	27	16
	124	Proprietari e personale di trattorie, osterie, bottiglierie, ecc.		157	88	69	284	122	162	69	49	20	86	35
	125	Proprietari e personale di caffè, liquorerie, birrerie, ecc.		8	4	4	32	24	8	5	3	2	1	—
	126	Rivenditori di sali e tabacchi		15	3	12	7	5	2	12	1	11	3	1
	127	Appaltatori, impresari di spettacoli pubblici e personale non artistico dei medesimi		1	1	—	10	6	4	—	—	—	—	—
			a	313	189	124	481	255	226	105	64	41	94	51
			b	1	1	—	79	42	37	—	—	—	1	1
			d	10	2	8	541	189	352	10	7	3	2	—
		Totale classe 29		324	192	132	1101	486	615	115	71	44	97	52
30		ISTITUTI DI EMISSIONE, CREDITO, CAMBIO, ASSICURAZIONE, ECC.												
	128	Personale di banche, borse, istituti di assicurazione, esattorie, ecc.		23	18	5	136	109	27	18	15	3	4	3
	129	Spedizionieri, commissionari, rappresentanti		17	16	1	87	82	5	23	21	2	6	5
	130	Mediatori, sensali, stimatori, ecc.		1	1	—	12	9	3	9	8	1	3	2
	131	Addetti ad aziende commerciali in genere.		31	21	10	193	131	62	24	17	7	8	5
			a	7	5	2	63	57	6	19	19	—	2	2
			b	65	51	14	365	274	91	55	42	13	19	13
		Totale classe 30		72	56	16	428	331	97	74	61	13	21	15
			a	783	530	253	1487	975	512	345	264	81	179	111
			b	113	83	30	548	353	195	74	50	24	23	16
			d	35	18	17	698	279	419	39	35	4	5	3
		Totale commercio.		931	631	300	2733	1607	1126	418	349	109	207	130
		AMMINISTRAZIONE PUBBLICA E PRIVATA												
31		AMMINISTRAZIONE PUBBLICA.												
	132	Personale diplomatico		71	71	—	4	3	1	—	—	—	—	—
	133	Impiegati e funzionari dello Stato		37	29	8	138	127	11	42	36	6	20	17
	134	Impiegati delle Provincie, dei Comuni, di Istituti di beneficenza, ecc.		—	—	—	66	60	6	18	18	—	12	12
		Totale classe 31		108	100	8	208	190	18	60	54	6	32	29

R E T T I

IERO	RIVA			ROVERETO			SILANDRO			TIONE			TRENTO			Softoclasse	Classe
	F	MF	M	F	MF	M	F	MF	M	F	MF	M	F	MF	M		
																	29
11	177	97	80	135	68	67	68	28	40	92	40	52	336	154	182	123	
31	204	123	81	250	143	107	160	78	82	290	165	152	459	299	160	124	
1	21	11	10	23	14	9	1	1	—	11	6	5	47	29	18	125	
2	16	6	10	50	23	27	6	—	6	14	5	9	71	37	34	126	
—	3	3	—	8	7	1	—	—	—	—	—	—	2	2	—	127	
43	313	192	121	341	193	148	164	95	69	379	207	172	597	360	237		
—	9	2	7	28	18	10	4	1	3	1	—	1	39	20	19		
2	99	46	53	97	44	53	67	11	56	27	9	18	279	141	138		
45	421	240	181	466	255	211	235	107	128	407	216	191	915	521	394		30
1	73	62	11	89	76	13	9	8	1	9	9	—	432	271	61	128	
1	52	52	—	85	73	12	3	2	1	32	24	8	255	237	18	129	
1	7	7	2	25	25	—	1	1	—	6	5	1	28	19	9	130	
3	47	30	17	222	153	69	7	5	2	34	28	6	244	158	86	131	
—	27	26	1	44	40	4	3	1	2	9	8	1	80	79	1		
6	154	125	29	377	287	90	17	15	2	72	58	14	779	606	173		
6	181	151	30	421	327	94	20	16	4	81	66	15	859	685	174		
68	811	578	233	1148	813	335	294	179	115	722	435	287	1924	1405	519		
7	205	152	53	557	397	160	27	18	9	98	66	32	1082	788	294		
2	159	92	67	195	117	78	103	35	68	54	31	23	449	276	173		
77	1175	822	353	1900	1327	573	424	232	192	874	532	342	3455	2469	986		
—	—	—	—	—	—	—	—	—	—	—	—	—	—	—	—	—	31
3	81	81	—	212	188	24	40	38	2	70	63	7	640	568	72	132	
—	59	52	7	124	105	19	10	10	—	36	33	3	336	282	54	134	
3	140	133	7	336	293	43	50	48	2	106	96	10	976	850	123		

Segue: TAVOLA XXIII.

Classe	Sottoclasse	PROFESSIONI E CONDIZIONI a) padroni di aziende, amministratori, direttori b) impiegati, c) artigiani indipendenti, d) operai salariati, garzoni.	Posizione	C O M U N I aventi un Centro di almeno 15 000 abitanti										
				BOLZANO			TRENTO			AMPEZZO				
				MF	M	F	MF	M	F	MF	M	F		
32		DIPESA DEL PAESE.												
	135	Carabinieri Reali, Guardie di Finanza .		243	243	—	619	619	—	34	34	—		
	136	Altri corpi dell'Esercito		629	629	—	1202	1202	—	6	6	—		
	137	Armata		1	1	—	—	—	—	—	—	—		
		Totale classe 32		873	873	—	1821	1821	—	40	40	—		
33		CORPI ORGANIZZATI E PERSONALE DI SERVIZIO DI PUBBLICA AMMINISTRAZIONE.												
	138	Addetti a corpi organizzati al servizio dello Stato		25	25	—	31	31	—	2	2	—		
	139	Addetti a corpi organizzati al servizio delle Provincie e dei Comuni		8	8	—	10	10	—	—	—	—		
	140	Personale di servizio dello Stato		29	26	3	56	52	4	2	2	—		
	141	Personale di servizio delle Provincie e dei Comuni, di Istituti di beneficenza, ecc.		32	21	11	116	108	8	2	2	—		
		Totale classe 33		94	80	14	213	201	12	6	6	—		
34		AMMINISTRAZIONE PRIVATA.												
	142	Impiegati di società, di circoli sportivi ecc. maestri di casa, intendenti, ecc.		199	106	93	342	214	128	21	19	2		
35	143	IMPIEGATI COMMESSI E FATTORINI (senza altra specificazione)		119	55	64	427	224	203	13	5	8		
		Totale Amministrazione pubblica e privata		1504	1315	189	3636	3182	454	100	88	12		
		CULTO, PROFESSIONI E ARTI LIBERALI												
36		CULTO.												
	144	Sacerdoti, chierici del clero cattolico secolare		22	22	—	130	130	—	10	10	—		
	145	Fraati, monache, suore, laici, converse . .		174	87	87	215	79	136	—	—	—		
	146	Pastori evangelici, ministri di altri culti .		1	1	—	2	2	—	—	—	—		
	147	Impiegati della Curia pontificia, delle Curie vescovili e di Istituti ecclesiastici		3	2	1	6	6	—	—	—	—		
	148	Addetti al servizio delle chiese cattoliche.		2	2	—	—	—	—	2	2	—		
	149	Addetti a templi di culto non cattolico		—	—	—	—	—	—	—	—	—		
		Totale classe 36		202	114	88	353	217	136	12	12	—		
37		INSEGNAMENTO.												
	150	Maestri, professori di istituti pubblici e privati.		151	79	72	315	144	171	31	20	11		
	151	Insegnanti di musica vocale e strumentale e di recitazione.		17	10	7	14	6	8	—	—	—		

D I S T R E T T I

D I S T R E T T I															Sottoclasse	Classe
BOLZANO			BORGO			BRESCANONE			BRUNICO			CAVALESE				
MF	M	F	MF	M	F	MF	M	F	MF	M	F	MF	M	F		
																32
489	489	—	121	121	—	424	424	—	500	500	—	475	475	—	135	
896	896	—	289	289	—	1200	1200	—	516	516	—	2	2	—	136	
—	—	—	—	—	—	—	—	—	1	1	—	—	—	—	137	
1385	1385	—	410	410	—	1624	1624	—	1017	1017	—	477	477	—		
																33
33	33	—	9	9	—	28	28	—	7	7	—	6	6	—	138	
15	15	—	12	12	—	1	1	—	3	3	—	4	4	—	139	
38	35	3	10	10	—	8	8	—	8	8	—	8	7	1	140	
70	51	19	25	23	2	15	11	4	10	8	2	16	13	3	141	
156	134	22	56	54	2	52	48	4	28	26	2	34	30	4		34
314	171	143	80	61	19	50	23	27	30	20	10	12	10	2	142	
216	104	112	78	43	35	20	9	11	15	5	10	9	4	5	143	35
5447	2146	301	787	712	75	1888	1835	53	1166	1141	25	604	584	20		
																36
211	211	—	71	71	—	216	216	—	95	95	—	43	43	—	144	
454	168	286	6	—	6	275	58	217	26	26	—	34	13	21	145	
3	3	—	—	1	—	—	—	—	51	1	50	—	—	—	146	
3	2	1	—	—	—	—	—	—	—	—	—	—	—	—	147	
25	25	—	6	6	—	8	8	—	18	17	1	10	10	—	148	
—	—	—	—	—	—	6	6	—	—	—	—	—	—	—	149	
696	409	287	83	78	6	505	288	217	190	139	51	87	66	21		37
434	242	192	204	58	146	141	92	49	120	70	50	107	43	64	150	
24	14	10	3	3	—	5	—	5	1	—	1	1	1	—	151	

Segue: TAVOLA XXIII.

Classe	Sottoclasse	PROFESSIONI E CONDIZIONI a) padroni di aziende, amministratori, direttori b) impiegati, c) artigiani indipendenti, d) operai salariati, garzoni.	Posizione	D I S T										
				CLEVES			MERANO			MEZOLOMBARDO			PRIM	
				MF	M	F	MF	M	F	MF	M	F	MF	M
32		DIFESA DEL PAESE.												
	135	Carabinieri Reali, Guardie di Finanza . .		106	106	—	196	196	—	70	70	—	57	57
	156	Altri corpi dell'Esercito		16	16	—	662	662	—	43	43	—	1	1
	137	Armata		—	—	—	—	—	—	—	—	—	—	—
		Totale classe 32		122	122	—	858	858	—	113	113	—	58	58
33		CORPI ORGANIZZATI E PERSONALE DI SERVIZIO DI PUBBLICA AMMINISTRAZIONE.												
	138	Addetti a corpi organizzati al servizio dello Stato		5	3	2	7	7	—	1	1	—	2	2
	139	Addetti a corpi organizzati al servizio delle Provincie e dei Comuni		6	6	—	8	8	—	5	5	—	1	1
	140	Personale di servizio dello Stato		6	6	—	12	12	—	5	5	—	1	1
	141	Personale di servizio delle Provincie e dei Comuni, di Istituti di beneficenza, ecc.		18	18	—	33	22	11	15	14	1	9	9
		Totale classe 33		35	33	2	60	49	11	26	25	1	13	13
34		AMMINISTRAZIONE PRIVATA.												
	142	Impiegati di società, di circoli sportivi ecc. maestri di casa, intendenti, ecc . .		23	13	10	218	112	106	17	14	3	6	5
35	143	IMPIEGATI COMMESSI E FATTORINI (senza altra specificazione)		43	20	23	41	13	28	19	13	6	7	3
		Totale amministrazione pubblica e privata		331	288	43	1385	1222	163	235	219	16	116	108
		CULTO, PROFESSIONI E ARTI LIBERALI												
36		CULTO.												
	144	Sacerdoti, chierici del clero cattolico secolare		115	115	—	111	111	—	48	48	—	18	18
	145	Frați, monache, suore, laici, converse . .		26	12	14	187	62	155	8	—	8	—	—
	146	Pastori evangelici, ministri di altri culti.		11	11	—	5	5	—	—	—	—	—	—
	147	Impiegati della Curia pontificia, delle Curie vescovili e di Istituti ecclesiastici		—	—	—	1	1	—	—	—	—	—	—
	148	Addetti al servizio delle chiese cattoliche.		—	—	—	15	15	—	2	2	—	—	—
	149	Addetti a templi di culto non cattolico . .		—	—	—	2	1	1	—	—	—	5	5
		Totale classe 36		152	138	14	351	195	156	58	50	8	23	23
37		INSEGNAMENTO.												
	150	Maestri, professori di istituti pubblici e privati		233	72	161	257	125	132	97	27	70	43	16
	151	Insegnanti di musica vocale e strumentale e di recitazione		—	—	—	20	9	11	1	1	—	1	1

R E T T I

IERO	RIVA			ROVERETO			SILANDRO			TIONE			TRENTO			Sottoclasse	Classe
	F	MF	M	F	MF	M	F	MF	M	F	MF	M	F	MF	M		
																	32
—	89	89	—	179	179	—	461	461	—	99	99	—	775	775	—	135	
—	289	289	—	485	485	—	243	243	—	81	81	—	1295	1295	—	136	
—	—	—	—	1	1	—	—	—	—	—	—	—	—	—	—	137	
—	378	378	—	665	665	—	704	704	—	180	180	—	2070	2070	—		
																	33
—	7	7	—	9	9	—	1	1	—	7	7	—	36	36	—	138	
—	23	23	—	24	24	—	1	1	—	12	12	—	15	15	—	139	
—	10	10	—	28	25	3	8	6	2	3	3	—	76	72	4	140	
—	25	16	9	44	37	7	2	2	—	19	15	4	147	138	9	141	
—	65	56	9	105	95	10	12	10	2	41	37	4	274	261	13		
																	34
1	61	45	16	44	22	22	12	9	3	28	21	7	368	232	136	142	
4	75	48	27	119	72	47	6	3	3	56	51	5	468	249	219	143	
8	719	660	59	1269	1147	122	784	774	10	411	385	26	4156	3662	494		
																	35
																	36
—	53	53	—	135	135	—	64	64	—	77	77	—	275	275	—	144	
—	104	33	71	138	45	93	47	36	11	14	10	4	252	88	164	145	
—	—	—	—	2	2	—	—	—	—	—	—	—	2	2	—	146	
—	—	—	—	—	—	—	—	—	—	—	—	—	6	6	—	147	
—	6	6	—	9	9	—	7	7	—	9	9	—	9	9	—	148	
—	—	—	—	—	—	—	—	—	—	—	—	—	—	—	—	149	
—	163	92	71	284	191	93	118	107	11	100	96	4	544	380	164		
																	37
27	145	59	86	391	143	248	79	39	40	174	60	114	607	218	389	150	
—	4	4	—	10	7	3	—	—	—	—	—	—	17	8	9	151	

Segue: TAVOLA XXIII.

Classe	Sottoclasse	PROFESSIONI E CONDIZIONI a) padroni di aziende, amministratori, direttori b) impiegati, c) artigiani indipendenti, d) operai salariati, garzoni.	Posizione	C O M U N I aventi un Centro di almeno 15 000 abitanti						AMPEZZO		
				BOLZANO			TRENTO			AMPEZZO		
				MF	M	F	MF	M	F	MF	M	F
	152	Maestri di ginnastica, di scherma, di equitazione, di ballo, ecc.		—	—	—	2	1	1	—	—	—
	153	Sacerdoti, monaci, monache, ecc. addetti all'insegnamento		56	23	33	143	46	97	—	—	—
		Totale classe 37 .		224	112	112	474	197	277	31	20	11
38		PROFESSIONI SANITARIE.										
	154	Medici, chirurghi, ostetrici		37	37	—	46	44	2	3	3	—
	155	Dentisti		7	7	—	10	10	—	—	—	—
	156	Levatrici		12	—	12	18	—	18	6	—	6
	157	Veterinari		1	1	—	8	8	—	—	—	—
	158	Farmacisti (padroni e assistenti di farmacia)		13	12	1	25	22	3	1	1	—
	159	Flebotomi, callisti, massaggiatori, manicure, ecc.		—	—	—	1	1	—	—	—	—
	160	Infermieri		23	6	17	68	8	60	1	—	1
	161	Sacerdoti, monaci, monache addetti all'assistenza		68	—	68	24	1	23	6	—	6
		Totale classe 38		161	63	98	200	94	106	17	4	13
39		PROFESSIONI LEGALI.										
	162	Avvocati, procuratori, causidici		40	40	—	39	38	1	1	1	—
	163	Notai		2	2	—	3	3	—	—	—	—
		Totale classe 39		42	42	—	42	41	1	1	1	—
40		LETTERE E SCIENZE APPLICATE.										
	164	Letterati pubblicisti, traduttori, ecc. .		13	11	2	16	14	2	—	—	—
	165	Ingegneri, architetti		34	34	—	74	74	—	4	4	—
	166	Dottori in scienze agrarie, geometri, agrimensori		2	2	—	22	22	—	3	3	—
	167	Dottori in scienze commerciali, ragionieri, contabili ecc.		48	25	23	120	84	36	2	—	2
		Totale classe 40		97	72	25	232	194	38	9	7	2
41		ARTI BELLE.										
	168	Pittori, scenografi, miniatori		31	30	1	22	20	2	3	3	—
	169	Disegnatori, calligrafi		1	1	—	13	13	—	3	3	—
	170	Modelli		1	—	1	2	2	—	—	—	—
	171	Direttori di orchestra, capibanda musicali		7	7	—	5	5	—	—	—	—

Segue : TAVOLA XXIII.

Classe	Sottoclasse	PROFESSIONI E CONDIZIONI a) padroni di aziende, amministratori, direttori b) impiegati, c) artigiani indipendenti, d) operai salariati, garzoni.	Posizione	D I S T										
				CLES			MERANO			MEZOLOMBARDO			PRIM	
				MF	M	F	MF	M	F	MF	M	F	MF	M
	152	Maestri di ginnastica, di scherma, di equitazione, di ballo, ecc.		—	—	—	4	2	2	—	—	—	—	—
	153	Sacerdoti, monaci, monache, ecc. addetti all'insegnamento		4	—	4	135	23	112	12	—	12	—	—
		Totale classe 37		237	72	165	416	159	257	110	28	82	44	17
38		PROFESSIONI SANITARIE.												
	154	Medici, chirurghi, ostetrici		25	24	1	72	72	—	8	8	—	3	3
	155	Dentisti		—	—	—	18	18	—	1	1	—	—	—
	156	Levatrici		55	—	55	38	—	38	15	—	15	12	—
	157	Veterinari		4	4	—	16	16	—	3	3	—	1	1
	158	Farmacisti (padroni e assistenti di farmacia)		20	17	3	24	23	1	7	6	1	—	—
	159	Flebotomi, callisti, massaggiatori, manicure, ecc.		—	—	—	17	11	6	—	—	—	—	—
	150	Infermieri		4	—	4	31	8	23	1	—	1	1	—
	161	Sacerdoti, monaci, monache addetti all'assistenza		1	—	1	116	3	113	7	—	7	—	—
		Totale classe 38		109	45	64	332	151	181	42	18	24	17	4
39		PROFESSIONI LEGALI.												
	162	Avvocati, procuratori, causidici		14	13	1	39	39	—	5	5	—	1	1
	163	Notai		4	4	—	5	5	—	1	1	—	—	—
		Totale classe 39		18	17	1	44	44	—	6	6	—	1	1
40		LETTERE E SCIENZE APPLICATE.												
	164	Letterati pubblicisti, traduttori, ecc.		—	—	—	32	26	6	—	—	—	1	1
	165	Ingegneri, architetti		5	5	—	46	46	—	5	5	—	—	—
	166	Dottori in scienze agrarie, geometri, agrimensori		4	4	—	5	5	—	8	8	—	1	1
	167	Dottori in scienze commerciali, ragionieri, contabili, ecc.		18	12	6	73	33	40	11	7	4	8	6
		Totale classe 40		27	21	6	156	110	46	24	20	4	10	8
41		ARTI BELLE.												
	168	Pittori, scenografi, miniatori		8	8	—	43	40	3	2	2	—	3	3
	169	Disegnatori, calligrafi		—	—	—	1	—	1	—	—	—	—	—
	170	Modelli		—	—	—	—	—	—	—	—	—	—	—
	171	Direttori di orchestra, capibanda musicali		—	—	—	11	11	—	—	—	—	—	—

R E T T I

TERRA	RIVA			ROVERETO			SILANDRO			TIGONE			TRENTO			Sottoclasse	Classe
	F	MF	M	F	MF	M	F	MF	M	F	MF	M	F	MF	M		
—	—	—	—	2	1	1	—	—	—	—	—	—	2	1	1	152	
—	33	1	32	26	5	21	16	—	16	8	1	7	161	52	109	153	
27	182	64	118	429	156	273	95	39	56	182	61	121	787	279	508	38	
—	22	21	1	37	35	2	10	10	—	16	16	—	74	71	3	154	
—	2	2	—	4	4	—	3	3	—	—	—	—	10	10	—	155	
12	35	—	35	53	—	53	13	—	13	42	—	42	84	—	84	156	
—	3	3	—	6	6	—	3	3	—	4	4	—	12	12	—	157	
—	10	9	1	26	24	2	2	2	—	12	11	1	37	33	4	158	
—	—	—	—	—	—	—	—	—	—	—	—	—	1	1	—	159	
1	17	—	17	36	6	30	—	—	—	12	2	10	177	83	94	160	
—	5	2	3	29	1	28	24	—	24	—	—	—	64	1	63	161	
13	94	37	57	191	76	115	55	18	37	86	33	53	459	211	248	39	
—	14	14	—	18	18	—	4	4	—	3	3	—	44	43	1	162	
—	4	4	—	4	4	—	2	2	—	1	1	—	5	5	—	163	
—	18	18	—	22	22	—	6	6	—	4	4	—	49	48	1	40	
—	4	3	1	2	1	1	5	5	—	1	1	—	18	16	2	164	
—	26	26	—	42	42	—	1	1	—	14	14	—	81	81	—	165	
—	18	18	—	44	44	—	1	1	—	10	10	—	33	33	—	166	
2	30	25	5	69	52	17	—	—	—	21	20	1	139	99	40	167	
2	78	72	6	157	139	18	7	7	—	46	45	1	271	229	42	41	
—	6	5	1	9	9	—	6	5	1	3	3	—	31	28	3	168	
—	1	1	—	11	10	1	—	—	—	1	1	—	18	18	—	169	
—	—	—	—	2	2	—	—	—	—	—	—	—	2	2	—	170	
—	2	2	—	2	2	—	—	—	—	—	—	—	6	6	—	171	

Segue: TAVOLA XXIII.

Classe	Sottoclasse	PROFESSIONI E CONDIZIONI a) padroni di aziende, amministratori, direttori b) impiegati, c) artigiani indipendenti, d) operai salariati, garzoni.	Posizione	C O M U N I aventi un Centro di almeno 15 000 abitanti						AMPEZZO		
				BOLZANO			TRENTO					
				MF	M	F	MF	M	F	MF	M	F
	172	Musicanti, suonatori, organisti		23	20	3	15	13	2	—	—	—
	173	Artisti di canto, ecc.		1	1	—	1	1	—	—	—	
	174	Coreografi, ballerine, ecc.		1	1	—	—	—	—	—	—	
	175	Artisti drammatici, Frici, ecc.		1	—	1	2	2	—	—	—	
	176	Suggeritori, trovaroba, buttafuori		—	—	—	—	—	—	—	—	
	177	Artisti di compagnie equestri, di varietà, di cinematografo, burattinai, ecc.		14	7	7	—	—	—	—	—	
	178	Fotografi, ecc.		25	23	2	27	26	1	5	4	1
		Totale classe 41		105	90	15	87	82	5	11	10	1
		Totale culto, professioni e arti liberali.		831	493	338	1388	825	563	81	54	27
42		ADDETTI A SERVIZI DOMESTICI.										
	179	Domestici, istitutrici, portieri		1499	175	1324	1739	98	1641	206	23	183
		CONDIZIONI NON PROFESSIONALI										
43	180	PROPRIETARI, CAPITALISTI, AGIATI, BENESTANTI		361	111	250	290	107	183	29	2	27
44		PENSIONATI.										
	181	Pensionati di Amministrazione pubblica e privata		342	158	184	431	215	216	25	16	9
	182	Pensionati di guerra		27	14	13	46	21	25	2	2	—
		Totale classe 44		369	172	197	477	236	241	27	18	9
45	183	STUDENTI, SEMINARISTI, COLLEGIALI . .		2444	1370	1074	4388	2373	2015	452	216	236
46	184	ATTENDENTI ALLE CURE DOMESTICHE .		5012	—	5012	7347	—	7347	841	—	841
47		ALTRE CONDIZIONI NON PROFESSIONALI.										
	185	Persone senza professione, invalidi, disoc- cupati		55	39	16	148	95	53	39	20	19
	186	Ricoverati.		344	139	205	204	107	97	41	13	28
	187	Detenuti		242	188	54	224	216	8	—	—	—
	188	Mendicanti		2	—	2	4	—	4	—	—	—
	189	Prostitute		14	—	14	9	—	9	—	—	—
		Totale classe 47		657	366	291	589	418	171	80	33	47
48	190	SENZA INDICAZIONE DI PROFESSIONE . .		65	65	279	285	285	—	53	53	—
		Totale condizioni non professionali.		8908	2084	6824	13376	3419	9957	1482	322	1160

D I S T R E T T I															Sottoclasse	Classe
BOLZANO			BORGIO			BRESSANONE			BRUNICO			CAVALESE				
MF	M	F	MF	M	F	MF	M	F	MF	M	F	MF	M	F		
29	25	4	2	2	—	—	—	—	4	4	—	—	—	—	172	
1	1	—	—	—	—	—	—	—	—	—	—	—	—	—	173	
1	1	—	—	—	—	—	—	—	—	—	—	—	—	—	174	
2	—	2	—	—	—	—	—	—	4	2	2	—	—	—	175	
—	—	—	—	—	—	—	—	—	—	—	—	—	—	—	176	
14	7	7	—	—	—	—	—	—	—	—	—	—	—	—	177	
34	31	3	5	4	1	9	9	—	10	10	—	2	2	—	178	
177	150	27	28	27	1	25	24	1	25	23	2	10	10	—		
2124	1209	915	594	361	233	933	533	400	474	292	182	279	148	131		
															42	
3205	275	2930	518	47	471	790	58	732	1015	34	981	365	28	337	179	
1395	418	977	241	75	166	383	100	283	302	95	207	114	35	79	180	
															43	
															44	
592	284	308	103	59	44	216	115	101	133	74	59	75	34	41	181	
56	39	17	23	15	8	17	9	8	18	14	4	33	25	8	182	
648	323	325	126	74	52	233	124	109	151	88	63	108	59	49		
6992	3746	3246	2345	1246	1099	1920	1062	858	2495	1251	1244	1320	687	633	183	
18661	—	18661	11333	—	11333	5047	—	5047	5824	—	5824	3830	—	3830	184	
															45	
															46	
															47	
416	252	164	185	132	53	143	93	50	203	145	58	182	117	65	185	
767	298	469	167	70	97	159	80	79	134	63	61	81	41	40	186	
251	196	55	4	4	—	45	40	5	—	—	—	10	8	2	187	
2	—	2	4	2	2	—	—	—	1	1	—	2	—	2	188	
14	—	14	—	—	—	—	—	—	—	—	—	—	—	—	189	
1450	746	704	360	208	152	347	213	134	328	209	119	275	166	109		
1247	1247	—	809	809	—	341	341	—	227	227	—	295	295	—	190	
30393	6480	23913	15214	2412	12802	8271	1840	6431	9327	1870	7457	5942	1242	4700	48	

Segue: TAVOLA XXIII.

Classe	Sottoclasse	PROFESSIONI E CONDIZIONI a) padroni di aziende, amministratori, direttori b) impiegati, c) artigiani indipendenti, d) operai salariati, garzoni.	Posizione	D I S T R I B U Z I O N E										
				CLES			MERANO			MEZOLOMBARDO			PR	
				MF	M	F	MF	M	F	MF	M	F	MF	M
	172	Musicanti, suonatori, organisti		—	—	—	48	40	8	1	1	—	1	1
	173	Artisti di canto, ecc.		—	—	—	23	10	13	—	—	—	—	—
	174	Coreografi, ballerine, ecc.		—	—	—	5	1	4	—	—	—	—	—
	175	Artisti drammatici, lirici, ecc.		—	—	—	19	13	6	4	2	2	—	—
	176	Suggeritori, trovaroba, buttafuori		—	—	—	1	1	—	—	—	—	1	1
	177	Artisti di compagnie equestri, di varietà, di cinematografo, burattinai, ecc.		1	—	1	3	1	2	—	—	—	1	—
	178	Fotografi, ecc.		3	3	—	36	26	10	3	3	—	3	3
		Totale classe 41		12	11	1	190	143	47	10	8	2	9	8
		Totale culto, professioni e arti liberali.		555	304	251	1489	802	687	250	130	120	104	61
42		ADDETTI A SERVIZI DOMESTICI.												
	179	Domestici, istitutrici, portieri		471	47	424	2118	175	1943	352	48	304	97	5
		CONDIZIONI NON PROFESSIONALI												
43	180	PROPRIETARI, CAPITALISTI, AGIATI, BENESTANTI		298	90	208	825	314	511	100	35	65	55	12
44		PENSIONATI.												
	181	Pensionati di Amministrazione pubblica e privata		150	84	66	368	178	190	59	29	30	27	17
	182	Pensionati di guerra		17	16	1	33	23	10	8	5	3	8	7
		Totale classe 44		167	100	67	401	201	200	67	34	33	35	24
45	183	STUDENTI, SEMINARISTI, COLLEGIALI		2465	1223	1242	4241	2300	1941	1426	768	658	755	405
46	134	ATTENDENTI ALLE CURE DOMESTICHE		7409	—	7409	8531	—	8531	3849	—	3849	1518	—
47		ALTRE CONDIZIONI NON PROFESSIONALI.												
	185	Persone senza professione, invalidi, disoccupati		224	136	88	258	181	77	48	28	20	52	25
	186	Ricoverati		37	14	23	449	202	247	39	22	17	64	34
	187	Detenuti		1	1	—	44	39	5	1	1	—	—	—
	188	Mendicanti		2	1	1	5	1	4	4	1	3	5	3
	189	Prostitute		—	—	—	—	—	—	—	—	—	—	—
		Totale classe 47		264	152	112	756	423	333	92	52	40	121	62
48	190	SENZA INDICAZIONE DI PROFESSIONE		386	386	—	237	237	—	139	139	—	649	649
		Totale condizioni non professionali.		10989	1951	9038	14991	3475	11516	5673	1028	4645	3133	1152

R E T T I																Sottoclasse	Classe
BIERO	RIVA			ROVERETO			SILANDRO			TIONE			TRENTO				
F	MF	M	F	MF	M	F	MF	M	F	MF	M	F	MF	M	F		
—	3	3	—	6	5	1	—	—	—	1	1	—	16	14	2	172	
—	—	—	—	—	—	—	—	—	—	—	—	—	1	1	—	173	
—	—	—	—	—	—	—	—	—	—	—	—	—	—	—	—	174	
—	2	2	—	10	8	2	—	—	—	—	—	—	2	2	—	175	
—	—	—	—	—	—	—	—	—	—	—	—	—	—	—	—	176	
1	—	—	—	3	3	—	—	—	—	—	—	—	—	—	—	177	
—	12	11	1	20	18	2	2	2	—	2	2	—	33	32	1	178	
1	26	24	2	63	57	6	8	7	1	7	7	—	109	103	6		
43	561	307	254	1146	641	505	289	184	105	425	246	179	2219	1250	969		
92	645	45	600	1084	103	981	406	20	386	379	21	358	2478	160	2318	179	
43	247	76	171	511	146	365	337	85	252	216	62	154	691	245	446	180	
10	145	80	65	1121	232	889	73	45	28	83	43	40	595	305	290	181	
1	23	15	8	65	27	38	16	15	1	13	9	4	98	47	51	182	
11	168	95	73	1186	259	927	89	60	29	96	52	44	693	352	341		
350	2191	1162	1029	5912	3070	2842	1800	913	887	2695	1411	1284	9108	4775	4333	183	
1518	7141	—	7141	16085	—	16085	3184	—	3184	7786	—	7786	20955	—	20955	184	
27	47	42	5	274	161	113	184	151	33	99	64	35	381	235	146	185	
30	186	90	96	360	156	204	100	54	46	125	67	58	752	360	392	186	
—	3	3	—	77	70	7	10	7	3	—	—	—	231	221	10	187	
2	2	—	2	2	1	1	1	1	—	2	—	2	9	1	8	188	
—	—	—	—	8	—	8	—	—	—	—	—	—	9	—	9	189	
59	238	135	103	721	388	333	295	213	82	226	131	95	1382	817	565		
—	213	213	—	849	849	—	152	152	—	308	308	—	1059	1059	—	190	
1981	10198	1681	8517	25264	4712	20552	5857	1423	4434	11327	1964	9363	33888	7248	26640		

D I S T R E T T I

BOLZANO			BORGO			BRESSANONE			BRUNICO		
MF	M	F	MF	M	F	MF	M	F	MF	M	F

LOGO

ASSOLUTI.

28317	18549	9768	14806	10050	4756	9270	5594	3676	15907	9425	6482
12123	9801	2322	5551	5009	542	3668	3123	545	3120	2722	398
4737	2788	1949	1270	866	404	1009	494	515	1002	521	481
2447	2146	301	787	712	75	1888	1835	53	1166	1141	25
2124	1209	915	594	361	233	933	533	400	474	292	182
3205	275	2930	518	47	471	790	58	732	1015	34	981
1395	418	977	241	75	166	383	100	283	302	95	207
28998	6062	22936	14973	2337	12636	7888	1740	6148	9025	1775	7250
83346	41248	42098	38740	19457	19283	25829	13477	12352	32011	16005	16006

A 1 000 ABITANTI.

340	449	232	382	516	247	359	415	298	498	589	405
145	238	55	143	257	28	142	232	44	97	170	25
57	68	46	33	45	21	39	37	42	31	33	30
29	52	7	20	37	4	73	136	4	36	71	2
25	29	22	15	19	12	36	40	32	15	18	11
38	7	70	13	2	24	31	4	59	32	2	61
17	10	23	6	4	9	15	7	23	9	6	13
349	147	545	388	120	655	305	129	498	282	111	453
1000	1000	1000	1000	1000	1000	1000	1000	1000	1000	1000	1000

TAVOLA XXIV.

**Proprietari di beni immobili classificati secondo la natura dei beni e il sesso
nei Centri di almeno 15 000 abitanti, nei Distretti e nella Regione.**

A - Numeri assoluti.

COMUNI E DISTRETTI	Proprietari di soli terreni			Proprietari di soli fabbricati			Proprietari di terreni e fabbricati insieme		
	MF	M	F	MF	M	F	MF	M	F

a) Centri di almeno 15 000 abitanti.

Bolzano	69	35	34	244	153	91	314	217	97
Trento	96	55	41	466	302	164	618	431	187

b) nei Distretti e nella Regione.

Ampezzo	290	131	159	82	53	29	1136	768	368
Bolzano	2341	1419	922	824	536	288	8585	6839	1746
Borgo	1230	573	657	655	432	223	8323	6071	2252
Bressanone	221	183	38	196	117	73	2765	2168	597
Brunico	98	76	22	147	110	37	4551	3784	767
Cavalese	1689	398	1291	396	228	168	5413	3621	1792
Cles	1695	521	1174	439	250	189	10545	7331	3214
Merano	302	209	93	389	273	116	3695	2961	734
Mezolombardo	787	377	410	265	183	82	3480	2716	764
Primiero	408	86	322	215	122	93	2139	1438	701
Riva	606	303	303	532	372	160	3893	2968	925
Rovereto	1222	800	422	846	587	259	8421	6730	1691
Silandro	1003	500	503	187	112	75	3539	2841	698
Tione	1727	539	1188	321	214	107	8418	5912	2506
Trento	1752	876	876	1000	642	358	12545	9849	2696
Venezia Trentina	15371	6991	8380	6488	4231	2257	87448	65937	21451

Segue: TAVOLA XXIV.

**Proprietari di beni immobili classificati secondo la natura dei beni e il sesso
nei Centri di almeno 15 000 abitanti, nei Distretti e nella Regione.**

B - Numeri relativi a 1 000 abitanti.

COMUNI E DISTRETTI	Proprietari di soli terreni			Proprietari di soli fabbricati			Proprietari di terreni e fabbricati insieme		
	MF	M	F	MF	M	F	MF	M	F

a) Centri di almeno 15 000 abitanti.

Bolzano	3	3	3	11	14	8	14	20	8
Trento	3	3	3	15	19	10	19	27	12

b) nei Distretti e nella Regione.

Ampezzo	49	46	51	14	19	9	191	272	118
Bolzano	23	28	18	8	11	6	84	134	34
Borgo	26	24	28	14	18	10	178	258	97
Bressanone	7	11	2	6	7	5	87	132	39
Brunico	2	4	1	4	5	2	113	188	38
Cavalese	73	35	108	17	20	14	223	321	149
Cles	37	24	48	10	12	8	230	343	132
Merano	6	8	3	7	11	4	70	114	27
Mezolombardo	37	36	38	12	17	8	163	256	71
Primiero	36	16	54	19	23	16	190	271	118
Riva	21	21	21	18	25	11	134	201	64
Rovereto	18	23	12	12	17	7	121	193	49
Silandro	40	38	42	7	9	6	141	217	58
Tione	46	30	62	9	12	6	226	326	131
Trento	17	17	17	9	12	7	119	187	51
Venezia Tridentina	24	22	26	10	13	7	135	205	66

TAVOLA XXV.

**Proprietari di beni immobili classificati
secondo la natura dei beni e il sesso e secondò i gruppi professionali cui appartengono.
(REGIONE)**

GRUPPI PROFESSIONALI	Proprietari di soli terreni			Proprietari di soli fabbricati			Proprietari di terreni e fabbricati		
	MF	M	F	MF	M	F	MF	M	F
NUMERI ASSOLUTI.									
Agricoltura.	9 164	5 100	4 064	1 550	1 202	348	62 314	50 209	12 105
Industria:									
<i>Padroni, direttori</i>	52	48	4	147	139	8	632	589	43
<i>Impiegati</i>	39	35	4	42	39	3	139	125	14
<i>Artigiani</i>	550	468	82	952	867	85	5 250	4 954	296
<i>Operai</i>	641	588	53	844	792	52	4 127	3 952	175
Totale Industria	1 282	1 139	143	1 985	1 837	148	10 148	9 620	528
Commercio:									
<i>Padroni, direttori</i>	322	201	121	800	611	189	3 319	2 672	647
<i>Impiegati</i>	30	22	8	55	45	10	182	158	24
<i>Commessi, garzoni</i>	11	9	2	20	7	13	58	38	20
Totale Commercio	363	232	131	875	663	212	3 559	2 868	691
Amministrazione pubblica e privata	98	92	6	103	96	7	542	518	24
Culto, professioni e arti liberali. . .	243	181	62	191	145	46	1 045	859	186
Addetti a servizi domestici	47	5	42	44	8	36	181	21	160
Proprietari, benestanti.	449	81	368	450	136	314	2 595	891	1 704
Attendenti alle cure domestiche, pensionati, studenti, ricoverati, ecc.	3 716	159	3 557	1 288	142	1 146	7 036	990	6 046
Non classificati perchè di età inferiore a 10 anni	9	2	7	2	2	—	28	21	7
In complesso	15 371	6 991	8 380	6 488	4 231	2 257	87 448	65 997	21 451
NUMERI RELATIVI A 1 000 APPARTENENTI AD OGNI GRUPPO PROFESSIONALE.									
Agricoltura.	45	40	54	8	9	5	306	391	161
Industria:									
<i>Padroni, direttori</i>	24	24	29	69	70	59	297	295	316
<i>Impiegati</i>	13	14	8	14	15	6	45	54	27
<i>Artigiani</i>	30	33	19	51	61	20	282	348	68
<i>Operai</i>	13	14	7	18	19	7	86	96	24
Totale Industria	18	19	12	28	31	12	141	161	43
Commercio:									
<i>Padroni, direttori</i>	25	23	29	62	71	45	258	308	155
<i>Impiegati</i>	7	7	5	12	15	7	41	52	16
<i>Commessi, garzoni</i>	3	6	1	6	5	6	16	26	10
Totale Commercio	17	18	17	42	50	27	170	218	89
Amministrazione pubblica e privata	6	6	4	6	6	5	33	35	17
Culto, professioni e arti liberali. . .	21	28	12	17	22	9	91	132	37
Addetti a servizi domestici	3	5	3	3	7	3	13	19	12
Proprietari, benestanti.	78	45	93	78	76	79	452	498	431
Attendenti alle cure domestiche, pensionati, studenti, ricoverati, ecc.	20	4	24	7	4	8	38	3	41
Non classificati perchè di età inferiore a 10 anni
In complesso	24	22	26	10	13	7	135	205	66

TAVOLA XXVI.

Stranieri classificati per singoli Comuni e Distretti e distinti secondo la qualità della dimora del sesso e della nazionalità.

Ampezzo-Bolzano (Distretto).

COMUNI	in complesso	di cui con dimora abituale	Sesso		Nazionalità					
			M	F	austriaca	cecoslovacca	jugoslava	tedesca	svizzera	altre
Distretto di Ampezzo.										
Ampezzo	7	5	2	5	3	1	—	—	—	3
Livinallongo	3	1	3	—	3	—	—	—	—	—
nel Distretto	10	6	5	5	6	1	—	—	—	3
Distretto di Bolzano.										
Appiano	316	300	141	175	244	11	4	48	—	9
Barbiano	19	17	7	12	7	—	—	8	4	—
Bolzano	5 850	5 623	2 879	2 971	4 202	700	233	524	80	111
Bronzòlo	45	42	21	24	35	2	3	4	—	1
Caldaro	284	277	141	143	213	10	27	30	1	3
Carnedo	62	57	29	33	47	6	1	4	4	—
Castelrotto	77	70	39	38	54	4	—	15	—	4
Chiusa all'Isarco	61	53	30	31	47	3	2	3	—	6
Cortaccia	54	37	33	21	50	2	1	1	—	—
Cortina	13	10	7	6	13	—	—	—	—	—
Egna	130	117	71	59	87	28	7	2	1	5
Fie	49	49	27	22	42	1	—	3	—	3
Gries di Bolzano	1 673	1 579	751	922	1 037	257	28	197	65	89
Gudón	6	6	4	2	6	—	—	—	—	—
Laión	61	54	27	34	45	4	1	7	4	—
Láives	77	66	34	43	67	2	2	4	1	1
Lazfóns	36	36	12	24	16	—	—	20	—	—
Magré	26	18	11	15	18	6	—	—	1	1
Mèltina	11	3	5	6	11	—	—	—	—	—
Montagna	33	26	19	14	27	—	3	3	—	—
Nova Levante	12	9	5	7	9	—	—	—	2	1
Nova Ponente	21	19	13	8	14	2	—	1	—	4
Ora	105	101	46	59	81	3	—	18	1	2
Ortisei	60	52	28	32	39	4	—	11	—	6
Ponte all'Isarco	12	12	4	8	9	2	1	—	—	—
Renón	144	136	78	66	88	17	12	13	—	14

Segue : TAVOLA XXVI.

Bolzano - Borgo (Distretto).

COMUNI	in com- plesso	di cui con dimora abituale	Sesso		Nazionalità					
			M	F	austriaca	cecoslovacca	jugoslava	tedesca	svizzera	altre
Salorno	39	33	14	25	23	8	—	5	—	3
San Genesio	18	18	11	7	16	—	—	2	—	—
Santa Cristina in Gardena	8	7	3	5	8	—	—	—	—	—
Sarentino	40	37	20	20	36	2	2	—	—	—
Selva in Gardena	1	1	1	—	1	—	—	—	—	—
Terlano	104	101	45	59	65	8	—	30	1	—
Terméno	93	86	53	40	62	13	1	9	1	7
Tires	13	10	6	7	12	—	—	1	—	—
Tisa	14	12	7	7	14	—	—	—	—	—
Vadena	9	9	6	3	2	—	3	3	1	—
Valdagno	22	17	13	9	13	1	—	4	4	—
Vanga	4	4	3	1	2	—	—	2	—	—
Velasio	1	1	1	—	1	—	—	—	—	—
Velturmo	2	2	1	1	2	—	—	—	—	—
Villandro	39	29	21	18	31	5	—	3	—	—
nel Distretto	9 644	9 136	4 667	4 977	6 796	1 101	331	975	171	270
Distretto di Borgo.										
Bieno	1	1	1	—	1	—	—	—	—	—
Borgo	50	46	29	21	10	3	1	—	25	11
Caldonazzo	4	4	1	3	4	—	—	—	—	—
Carzano	1	—	1	—	1	—	—	—	—	—
Grigno	9	9	5	4	4	5	—	—	—	—
Ivan-Fracena	1	—	1	—	1	—	—	—	—	—
Lavarone	20	17	10	10	18	—	—	1	1	—
Lévico	23	23	15	8	10	4	—	3	—	6
Ospedaletto	8	5	5	3	2	—	—	4	2	—
Pieve Tesino	2	2	1	1	—	2	—	—	—	—
Strigno	6	2	1	5	4	—	2	—	—	—
Telve di Sopra	2	2	1	1	—	—	—	—	2	—
Vattaro	2	—	—	2	—	—	—	2	—	—
nel Distretto	129	111	71	58	55	14	3	10	30	17

Segue: TAVOLA XXVI.

Bressanone (Distretto).

COMUNI	in complesso	di cui con dimora abituale	Sesso		Nazionalità					
			M	F	austriaca	cecoslovacca	jugoslava	tedesca	svizzera	altre
Distretto di Bressanone.										
Albés	2	—	1	1	2	—	—	—	—	—
Bressanone	1 444	1 327	685	759	1 100	118	24	163	11	28
Colle Isarco	101	86	48	53	89	11	—	—	1	—
Èóres	3	2	1	2	2	1	—	—	—	—
Flères	29	27	15	14	21	—	8	—	—	—
Fúndoles	5	5	3	2	5	—	—	—	—	—
Lusón	21	20	11	10	21	—	—	—	—	—
Maranza in Pusteria	9	9	6	3	9	—	—	—	—	—
Mareta	14	13	5	9	12	—	—	2	—	—
Mezzaselva all'Isarco	172	148	107	65	156	14	—	1	1	—
Millan-Sarnes	100	97	63	37	65	13	5	13	—	4
Monteponente	20	19	11	9	17	—	—	3	—	—
Múies	13	10	9	4	10	—	1	2	—	—
Noci	68	64	37	31	57	—	5	6	—	—
Novacella	133	114	69	64	108	8	15	2	—	—
Prati	63	62	33	30	60	3	—	—	—	—
Racignes	16	14	7	9	16	—	—	—	—	—
Ridanna	11	11	6	5	11	—	—	—	—	—
Rio di Pusteria	89	88	40	49	72	6	5	6	—	—
Rodengo	22	22	12	10	19	2	—	1	—	—
Sant'Andrea in Monte	23	20	12	11	19	—	—	4	—	—
San Valentino al Brennero	108	98	63	45	92	2	7	7	—	—
Scale	13	12	8	5	13	—	—	—	—	—
Scáves	18	18	9	9	18	—	—	—	—	—
Stilves	30	30	17	13	30	—	—	—	—	—
Têlves	4	4	2	2	4	—	—	—	—	—
Trens	54	54	27	27	53	—	1	—	—	—
Tunes	12	11	4	8	10	—	—	2	—	—
Valdigiovo	13	12	6	7	12	—	—	1	—	—
Vallarga	12	10	8	4	12	—	—	—	—	—
Vandòies di Sotto	39	37	22	17	35	1	—	3	—	—
Varna	114	105	66	48	97	8	—	6	1	2
Vipiteno	298	267	157	141	270	9	5	12	1	1
Vizzé	20	18	11	9	20	—	—	—	—	—
Zèdes	13	8	6	7	12	—	—	1	—	—
nel Distretto	3 106	2 842	1 587	1 519	2 549	196	76	235	15	35

Segue: TAVOLA XXVI.

Brunico (Distretto).

COMUNI	in com- plesso	di cui con dimora abituale	Sesso		Nazionalità					
			M	F	austriaca	cecoslovacca	jugoslava	tedesca	svizzera	altre
Distretto di Brunico.										
Acereto.	1	1	—	1	1	—	—	—	—	—
Anterselva.	15	15	9	6	15	—	—	—	—	—
Bráies	36	36	23	13	36	—	—	—	—	—
Brunico.	511	493	265	246	389	61	23	24	1	13
Campo Tures.	40	40	15	25	33	—	4	3	—	—
Castello in Pusteria	7	7	4	3	6	—	—	1	—	—
Chiènes.	18	18	4	14	18	—	—	—	—	—
Cissico	1	1	1	—	1	—	—	—	—	—
Colle in Casies	8	8	7	1	8	—	—	—	—	—
Corte in Pusteria	9	9	6	3	9	—	—	—	—	—
Dobbiaco	141	123	61	86	132	3	4	2	—	—
Elle	2	2	1	1	2	—	—	—	—	—
Fálzes	10	10	7	3	10	—	—	—	—	—
Gais.	2	2	2	—	1	—	—	—	1	—
Lappágo	9	9	4	5	3	—	—	6	—	—
Longiarù	2	2	—	2	2	—	—	—	—	—
Lutago	7	7	3	4	7	—	—	—	—	—
Marebbe	6	6	2	4	6	—	—	—	—	—
Molini di Tures.	10	8	6	4	7	3	—	—	—	—
Monguelfo.	93	89	49	44	88	3	1	—	—	1
Montássilo.	2	2	—	2	1	—	—	1	—	—
Monte San Candido	22	22	9	13	21	—	—	1	—	—
Onies	1	1	1	—	1	—	—	—	—	—
Prato alla Drava	90	89	36	54	90	—	—	—	—	—
Raissa	7	6	5	2	7	—	—	—	—	—
Rasún di Sopra	6	6	4	2	6	—	—	—	—	—
Rasún di Sotto	28	27	14	14	28	—	—	—	—	—
Rinna	1	—	1	—	1	—	—	—	—	—
Riomolino.	6	6	3	3	6	—	—	—	—	—
Riva in Valle	1	1	—	1	1	—	—	—	—	—
San Candido	315	305	142	173	291	3	1	16	1	3
San Giorgio in Val Túres	20	20	12	8	20	—	—	—	—	—
San Giovanni in Valle Aurina	14	14	5	9	13	1	—	—	—	—
San Lorenzo in Pusteria	76	75	40	36	61	13	2	—	—	—
San Martino in Badia.	5	4	4	1	4	1	—	—	—	—
San Pietro in Valle Aurina	2	1	1	1	2	—	—	—	—	—
San Sigismondo.	14	13	8	6	13	—	—	—	—	1

Segue: TAVOLA XXVI.

Brunico - Cavalese (Distretto).

COMUNI	in com- plesso	di cui con dimora abituale	Sesso		Nazionalità						
			M	F	austriaca	cecoslovacca	jugoslava	tedesca	svizzera	altre	
Santa Maddalena in Casies . . .	2	2	1	1	1	—	—	—	1	—	—
San Valentino in Predoi . . .	6	5	2	4	6	—	—	—	—	—	—
Selva dei Molini	1	1	1	—	1	—	—	—	—	—	—
Sesto	82	51	47	35	75	2	—	—	—	—	5
Teodona	15	15	6	9	15	—	—	—	—	—	—
Terènto	3	2	2	1	3	—	—	—	—	—	—
Tèsido	13	13	3	10	11	—	—	—	2	—	—
Valdàora	33	33	19	14	25	1	—	—	7	—	—
Valle San Silvestro	7	3	4	3	7	—	—	—	—	—	—
Vandòies di Sopra	21	20	13	8	21	—	—	—	—	—	—
Versciaco	66	63	29	37	65	1	—	—	—	—	—
Villabassa	180	177	89	91	140	16	19	2	—	—	3
Villa d'Uta	7	7	4	3	6	—	—	—	1	—	—
Villa Santa Caterina	3	3	—	3	3	—	—	—	—	—	—
nel Distretto	1 977	1 873	974	1 003	1 719	108	54	67	3	26	
Distretto di Cavalese.											
Anterivo	3	2	1	2	3	—	—	—	—	—	—
Canazei	1	1	1	—	—	—	—	—	1	—	—
Carano	4	4	3	1	4	—	—	—	—	—	—
Castello	3	—	1	2	3	—	—	—	—	—	—
Cavalese	6	5	4	2	2	—	—	4	—	—	—
Daiano	8	8	4	4	—	—	—	—	1	—	7
Forno	4	4	2	2	4	—	—	—	—	—	—
Pozza	2	2	1	1	2	—	—	—	—	—	—
Predazzo	8	8	5	3	1	—	—	—	—	—	7
Trodèna	8	6	5	3	5	—	—	—	—	—	3
Valfioriana	1	1	—	1	1	—	—	—	—	—	—
Varena	1	—	—	1	1	—	—	—	—	—	—
Ziano	5	5	2	3	5	—	—	—	—	—	—
nel Distretto	54	46	29	25	31	—	4	2	—	17	

Segue : TAVOLA XXVI.

Cles - Merano (Distretto).

COMUNI	in complesso	di cui con dimora abituale	Sesso		Nazionalità					
			M	F	austriaca	cecoslovacca	jugoslava	tedesca	svizzera	altre
Distretto di Cles.										
Brez.	8	8	5	3	8	—	—	—	—	—
Castelfondo	5	1	3	2	5	—	—	—	—	—
Cis	1	1	—	1	1	—	—	—	—	—
Cles	7	5	3	4	2	—	5	—	—	—
Cogolo	4	4	3	1	4	—	—	—	—	—
Fondo	8	8	5	3	6	—	—	1	—	1
Livo	7	—	3	4	—	7	—	—	—	—
Ruffrè	5	5	3	2	5	—	—	—	—	—
Smarano	3	3	2	1	3	—	—	—	—	—
Tassullo	2	2	—	2	2	—	—	—	—	—
nel Distretto	50	37	27	23	36	7	5	1	—	1
Distretto di Merano.										
Acèrnes	64	59	29	35	57	2	1	1	2	1
Andriano	10	10	4	6	7	—	—	3	—	—
Aveligna	7	7	6	1	5	—	—	1	1	—
Càines	6	6	2	4	6	—	—	—	—	—
Corvara in Passiria	24	19	15	9	16	7	—	—	—	1
Curàces	95	80	41	54	55	9	1	18	—	12
Gargazone	13	13	6	7	13	—	—	—	—	—
Lagundo	297	292	146	151	206	39	12	30	—	10
Lana	362	344	177	185	295	14	10	35	1	7
Maia Alta	1 335	1 186	518	817	546	157	19	366	36	211
Maia Bassa	2 228	2 011	1 028	1 200	1 217	378	52	339	20	222
Marlengo	166	165	85	81	104	19	3	28	8	4
Merano	3 880	3 738	1 738	2 142	2 404	527	113	489	56	291
Nalles	36	35	23	13	30	2	1	2	—	1
Naturno	42	37	24	18	21	6	1	13	—	1
Palus	4	4	3	1	2	—	—	—	—	2
Parcines	72	72	44	28	57	6	5	4	—	—
Piano in Passeria	6	6	3	3	5	1	—	—	—	—
Plátea	10	7	7	3	8	—	—	1	1	—
Postàl	4	3	1	3	3	—	—	1	—	—
Rifiano	10	10	7	3	10	—	—	—	—	—
San Leonardo in Passiria	67	61	34	33	67	—	—	—	—	—

Segue ; TAVOLA XXVI.

Merano - Mezzolombardo - Primiero - Riva (Distretto).

COMUNI	in com- plesso	di cui con dimora abituale	Sesso		Nazionalità					
			M	F	austriaca	cecoslovacca	jugoslava	tedesca	svizzera	altre
San Martino in Passiria	49	49	25	24	48	—	—	—	1	—
Scena	81	77	40	41	51	11	—	10	—	9
Tésimo	5	2	1	4	1	2	—	1	1	—
Tirolò	156	151	74	82	119	6	14	8	—	9
Ultimo	30	28	14	16	26	1	1	2	—	—
Verano	7	7	3	4	7	—	—	—	—	—
nel Distretto	9 066	8 479	4 098	4 968	5 386	1 187	233	1 352	127	781
Distretto di Mezzolombardo.										
Mezzolombardo	20	17	13	7	11	1	2	—	5	1
Roverè della Luna	5	5	1	4	—	5	—	—	—	—
Spormaggiore	2	2	1	1	2	—	—	—	—	—
nel Distretto	27	24	15	12	13	6	2	—	5	1
Distretto di Primiero.										
Fiera di Primiero	2	1	—	2	1	1	—	—	—	—
Imèr	12	12	8	4	10	—	—	2	—	—
nel Distretto	14	13	8	6	11	1	—	2	—	—
Distretto di Riva.										
Arco	81	53	25	56	13	9	5	21	8	25
Bezzecca	4	4	1	3	2	—	—	—	—	2
Biacesa	4	3	2	2	—	1	—	—	—	3
Dro	1	—	—	1	—	—	—	—	—	1
Locca	3	3	1	2	—	3	—	—	—	—
Nago-Tòrbole	11	5	6	5	2	3	—	5	—	1
Riva	84	63	46	38	37	21	1	7	7	11
Romarzollo	11	9	3	8	6	—	—	2	—	3
Tenno	2	2	1	1	—	—	—	—	—	2
nel Distretto	201	142	85	116	60	37	6	35	15	48

Segue: TAVOLA XXVI.

Rovereto - Silandro (Distretto).

COMUNI	in com- plesso	di cui con dimora abituale	Sesso		Nazionalità					
			M	F	austriaca	cecoslovacca	jugoslava	tedesca	svizzera	altre
Distretto di Rovereto.										
Ala	6	2	2	4	3	2	—	1	—	—
Brentònico	2	1	—	2	2	—	—	—	—	—
Calliano	2	2	1	1	2	—	—	—	—	—
Folgaria	8	7	5	3	8	—	—	—	—	—
Garniga	1	—	1	—	—	—	—	—	—	1
Isera	5	5	3	2	—	—	—	—	5	—
Lizzana	5	5	3	2	5	—	—	—	—	—
Mori	4	1	4	—	4	—	—	—	—	—
Nogaredo	1	1	1	—	—	—	—	1	—	—
Pilcante	2	2	—	2	2	—	—	—	—	—
Pomarolo	1	1	—	1	—	—	—	—	1	—
Rovereto	81	76	28	53	33	27	—	6	2	13
Villa Lagarina	15	14	6	9	7	—	—	2	—	6
nel Distretto	133	117	54	79	66	29	—	10	8	20
Distretto di Silandro.										
Cavolano	23	23	13	10	19	—	—	—	—	4
Cengles	4	3	2	2	1	3	—	—	—	—
Ciars	6	6	2	4	5	—	—	—	—	1
Clusio	8	8	6	2	8	—	—	—	—	—
Colderano	5	5	2	3	3	—	—	2	—	—
Colsano	4	4	2	2	4	—	—	—	—	—
Corona alla Muta	43	43	20	23	35	—	—	6	2	—
Corzes	10	10	6	4	10	—	—	—	—	—
Glorenza	33	33	17	16	23	6	—	1	3	—
Láces	43	37	19	24	39	1	—	—	—	3
Lasa	30	26	15	15	28	1	—	1	—	—
Malles	86	83	39	47	73	3	—	5	3	2
Martello	12	12	7	5	12	—	—	—	—	—
Mázia	7	7	4	3	7	—	—	—	—	—
Monte a Mezzodi	2	1	2	—	2	—	—	—	—	—

Segue: TAVOLA XXVI.

Silandro - Tione (Distretto).

COMUNI	in complesso	di cui con dimora abituale	Sesso		Nazionalità						
			M	F	austriaca	cecoslovacca	jugoslava	tedesca	svizzera	altre	
Monte a Tromontana	2	2	2	—	2	—	—	—	—	—	—
Montechiaro	16	16	10	6	8	8	—	—	—	—	—
Montefontana	7	6	3	4	2	5	—	—	—	—	—
Mortèr	17	17	10	7	17	—	—	—	—	—	—
Oris	18	18	7	11	10	—	—	—	—	—	8
Prato di Venosta	42	37	21	21	37	1	—	3	1	—	—
Resia all'Adige	6	6	3	3	6	—	—	—	—	—	—
San Valentino alla Muta	5	4	3	2	4	1	—	—	—	—	—
Senales in Venosta	4	3	2	2	4	—	—	—	—	—	—
Silandro	188	182	92	96	139	18	—	25	3	—	3
Sliniga	4	4	3	1	4	—	—	—	—	—	—
Sluderno	35	35	11	24	21	2	—	4	8	—	—
Stave	12	12	8	4	12	—	—	—	—	—	—
Tablà	2	2	1	1	2	—	—	—	—	—	—
Tanás	4	4	3	1	4	—	—	—	—	—	—
Tárres di Sopra	3	3	2	1	3	—	—	—	—	—	—
Tubre	11	11	7	4	9	—	—	1	1	—	—
Vallelunga Carlino	3	3	2	1	3	—	—	—	—	—	—
Vezzano in Venosta	7	7	4	3	7	—	—	—	—	—	—
nel Distretto	702	673	350	352	563	49	—	48	21	—	21
Distretto di Tione.											
Bleggio Superiore	7	6	1	6	—	—	—	7	—	—	—
Bocenago	3	3	1	2	—	—	—	—	—	—	3
Bolbeno	2	2	1	1	—	—	—	—	2	—	—
Bondo	5	—	4	1	—	—	1	—	—	—	4
Borzago	4	4	2	2	—	—	—	—	4	—	—
Pelugo	3	2	3	—	—	—	—	—	—	—	3
Piazolo	1	1	1	—	1	—	—	—	—	—	—
Preore	6	6	5	1	—	—	—	—	—	—	6

Segue : TAVOLA XXVI.

Tione - Trento (Distretto).

COMUNI	in complesso	di cui con dimora abituale	Sesso		Nazionalità					
			M	F	austriaca	cecoslovacca	jugoslava	tedesca	svizzera	altre
Roncone	2	2	—	2	—	2	—	—	—	—
Storo	1	1	1	—	1	—	—	—	—	—
Tione	4	1	3	1	2	—	—	—	—	2
nel Distretto	38	28	22	16	4	2	1	7	6	18
Distretto di Trento.										
Baselga di Pinè	1	—	—	1	—	—	—	1	—	—
Bedollo	1	—	1	—	1	—	—	—	—	—
Cognola	11	11	4	7	9	—	—	1	—	1
Fàver	1	1	1	—	—	1	—	—	—	—
Gardolo al Piano	3	3	2	1	—	—	—	—	—	3
Lasino	1	—	1	—	—	—	—	—	—	1
Lavis	8	7	2	6	—	1	—	6	1	—
Lona - Lasès	3	3	2	1	3	—	—	—	—	—
Pergine	5	3	1	4	2	2	1	—	—	—
Povo	11	11	3	8	5	—	—	6	—	—
Tenna	3	3	—	3	—	3	—	—	—	—
Trento	214	149	96	118	132	17	11	16	9	29
Valda	1	1	1	—	1	—	—	—	—	—
Villazzano	1	—	—	1	—	1	—	—	—	—
nel Distretto	264	192	114	150	153	25	12	30	10	34
nella Venezia Tridentina	25 415	23 719	12 106	13 309	17 448	2 763	727	2 774	411	1 292
<i>di cui con opzione</i>	9 204	9 102	4 511	4 693	7 643	1 214	347	—	—	—

TAVOLA: XXVII.

Popolazione classificata secondo la lingua d'uso e la cittadinanza
nei Comuni, nei Distretti e nella Regione.

Ampezzo-Bolzano (Distretto).

COMUNI	Popolazione presente in complesso	Cittadini italiani, secondo la lingua d'uso					in complesso	Stranieri	del quali hanno chiesto la cittadinanza italiana
		italiana	di cui in convenze	ladina	tedesca	di cui parlano l'italiano			
Distretto di Ampezzo.									
Ampezzo	3 343	3 312	46	1	23	6	3 336	7	1
Colle di Santa Lucia	653	652	—	1	—	—	653	—	—
Livinallongo	1 960	164	106	1 782	11	5	1 957	3	—
Distretto di Ampezzo	5 956	4 128	152	1 784	34	11	5 946	10	1
Distretto di Bolzano									
Appiano	6 316	467	35	9	5 524	107	6 000	316	127
Barbiano	1 115	12	—	11	1 073	3	1 096	19	2
Bolzano	25 315	6 332	1 394	156	12 977	1 178	19 465	5 850	2 382
Bronzòlo	1 472	1 116	10	—	311	187	1 427	45	15
Caldaro	4 938	573	—	14	4 067	205	4 654	284	154
Carnedo	1 566	50	—	12	1 442	23	1 504	62	8
Castelrotto (1)	3 477	28	7	675	2 697	84	3 400	77	31
<i>Castelrotto</i>	999	17	7	29	915	16	961	38	11
<i>Siùsi</i>	527	11	—	6	487	44	504	23	14
<i>San Valentino</i>	369	—	—	3	361	1	364	5	2
<i>San Vigilio</i>	134	—	—	—	127	—	127	7	4
<i>San Osvaldo</i>	205	—	—	—	205	—	205	—	—
<i>Tisana</i>	178	—	—	—	178	5	178	—	—
<i>Tagusa</i>	128	—	—	3	125	7	128	—	—
<i>San Michele</i>	268	—	—	2	266	—	268	—	—
<i>Bulla</i>	122	—	—	118	4	—	122	—	—
<i>Rùncadiz</i>	248	—	—	222	22	9	244	4	—
<i>Surèghes</i>	299	—	—	292	7	2	299	—	—
Cauria	117	10	—	—	107	10	117	—	—
Chiusa all'Isarco	904	57	19	1	785	9	843	61	3
Cortaccia	1 946	149	—	1	1 742	24	1 892	54	10
Cortina	265	82	—	—	270	16	352	13	4
Egna	2 587	1 493	50	6	958	110	2 457	130	57
Favogna di sotto	119	16	15	—	103	3	119	—	—
Fie	1 646	35	15	2	1 560	25	1 597	49	—

(1) Siccome nei riguardi della lingua d'uso, la popolazione della Venezia Tridentina si ripartisce generalmente in modo omogeneo entro i confini dei singoli Comuni, si è tralasciata in questa tavola la suddivisione in frazioni. Si fa eccezione per il Comune di Castelrotto le frazioni del quale presentano differenze caratteristiche.

Segue: TAVOLA XXVII.

Bolzano - Borgo (Distretto).

COMUNI	Popolazione presente in complesso	Cittadini italiani, secondo la lingua d'uso						Stranieri	dei quali hanno chiesto la cittadinanza italiana
		italiana	di cui in convenze	ladina	tedesca	di cui parlano l'italiano	in complesso		
Funès	1 160	7	3	4	1 149	—	1 160	—	—
Gries di Bolzano	7 497	1 343	442	37	4 444	351	5 824	1 673	594
Gudón	318	—	—	—	312	—	312	6	—
Laión	1 936	23	6	—	1 852	—	1 875	61	15
Láives	3 259	1 832	8	9	1 341	365	3 182	77	27
Lazfóns	1 234	2	—	1	1 195	—	1 198	36	7
Magré	866	292	17	—	548	149	840	26	13
Méltina	968	—	—	—	957	7	957	11	—
Montagna	1 256	186	—	1	1 036	214	1 223	33	13
Nova Levante	1 036	75	32	9	940	—	1 024	12	—
Nova Ponente	2 521	26	—	10	2 464	436	2 500	21	2
Ora	1 635	572	20	3	955	277	1 530	105	56
Ortisei	1 968	38	3	1 614	256	29	1 908	60	25
Ponte all'Isarco	184	3	—	1	168	4	172	12	8
Renón	3 474	26	5	1	3 303	44	3 330	144	45
Salorno	2 482	1 469	27	—	974	440	2 443	39	12
San Genesio	1 489	13	—	—	1 458	—	1 471	18	12
Santa Cristina in Gardena	854	10	—	780	56	15	846	8	7
Sarentino	4 051	42	—	26	3 943	11	4 011	40	12
Selva in Gardena	912	25	18	873	13	—	911	1	—
Terlano	1 965	342	8	15	1 504	56	1 861	104	22
Terméno	2 669	244	—	2	2 330	111	2 576	93	28
Tires	768	3	—	3	749	5	755	13	3
Tisa	416	—	—	1	401	—	402	14	—
Vadena	639	579	24	—	51	12	630	9	4
Valdagno	1 083	21	6	9	1 031	56	1 061	22	6
Vanga	716	8	1	—	704	—	712	4	1
Velasio	198	1	—	—	196	—	197	1	—
Velturno	1 173	—	—	—	1 171	—	1 171	2	1
Villandro	1 758	142	126	—	1 577	14	1 719	39	17
Distretto di Bolzano	102 368	17 744	2 291	4 286	70 694	4 577	92 724	9 644	3 723
Distretto di Borgo.									
Bieno	1 024	1 023	—	—	—	—	1 023	1	—
Borgo	5 842	5 792	298	—	—	—	5 792	50	9
Bosentino	766	763	—	—	3	—	766	—	—

Segue: TAVOLA XXVII.

Borgo - Bressanone (Distretto).

COMUNI	Popolazione presente in complesso	Cittadini italiani, secondo la lingua d'uso					in complesso	Stranieri	dei quali hanno chiesto la cittadinanza italiana
		italiana	di cui in convenienze	ladina	tedesca	di cui parlano l'italiano			
Caicerànica	662	662	—	—	—	—	662	—	—
Caldonazzo	2 195	2 191	38	—	—	—	2 191	4	—
Carzano	448	447	7	—	—	—	447	1	—
Casotto	283	283	—	—	—	—	283	—	—
Castelnuovo	1 000	1 000	—	—	—	—	1 000	—	—
Castel Tesino	2 499	2 499	47	—	—	—	2 499	—	—
Centa	933	933	—	—	—	—	933	—	—
Cinte Tesino	813	813	—	—	—	—	813	—	—
Grigno	3 122	3 113	13	—	—	—	3 113	9	2
Ivan-Fracena	502	501	—	—	—	—	501	1	—
Lavarone	1 615	1 595	—	—	—	—	1 595	20	16
Lèvico	6 709	6 686	220	—	—	—	6 686	23	—
Luserna	856	178	—	—	678	1	856	—	—
Novaledo	955	955	—	—	—	—	955	—	—
Ospedaletto	889	881	—	—	—	—	881	8	4
Pedemonte	842	842	—	—	—	—	842	—	—
Pieve Tesino	1 393	1 391	15	—	—	—	1 391	2	—
Roncegno	3 625	3 625	36	—	—	—	3 625	—	—
Ronchi di Valsugana	695	695	—	—	—	—	695	—	—
Samone	642	642	—	—	—	—	642	—	—
Scurelle	1 005	1 005	—	—	—	—	1 005	—	—
Spera	604	603	—	—	1	—	604	—	—
Strigno	1 958	1 952	—	—	—	—	1 952	6	—
Telve	1 850	1 850	22	—	—	—	1 850	—	—
Telve di Sopra	611	609	—	—	—	—	609	2	—
Torcegno	976	976	—	—	—	—	976	—	—
Vattaro	602	600	—	—	—	—	600	2	—
Vill'Agnedo	957	957	—	—	—	—	957	—	—
Distretto di Borgo	46 873	46 062	696	—	682	1	46 744	129	31
Distretto di Bressanone.									
Albés	305	—	—	—	303	—	303	2	—
Bressanone	6 845	1 559	1 145	38	3 804	586	5 401	1 444	692

Segue: TAVOLA XXVII.

Bressanone (Distretto).

C O M U N I	Popolazione presente in complesso	Cittadini italiani, secondo la lingua d'uso					in complesso	Stranieri	dei quali hanno chiesto la cittadinanza italiana
		italiana	di cui in continenze	ladina	tedesca	di cui parlano l'italiano			
Colle Isarco	670	116	25	7	446	37	569	101	35
Èôres	438	1	—	18	416	2	435	3	—
Flères	625	15	15	3	578	5	596	29	15
Fúndoles	539	8	8	—	526	—	534	5	—
Lusón	1 103	5	—	—	1 077	—	1 082	21	16
Maranza in Pusteria	432	—	—	—	423	—	423	9	1
Mareta	625	8	—	2	601	7	611	14	5
Mezzaselva all'Isarco	1 264	286	156	1	805	23	1 092	172	96
Millan-Sarnes	759	62	—	6	591	39	659	100	11
Monteponente	673	3	—	16	634	2	653	20	7
Múles	508	13	—	—	482	2	495	13	2
Noci	1 093	35	—	9	981	55	1 025	68	20
Novacella	958	47	28	15	763	16	825	133	59
Prati	781	10	—	2	706	15	718	63	22
Racignes	583	—	—	—	567	—	567	16	3
Ridanna	618	23	16	—	584	3	607	11	11
Rio di Pusteria	800	52	18	9	650	38	711	89	22
Rodengo	737	—	—	—	715	1	715	22	19
Sant'Andrea in Monte	1 070	29	—	6	1 012	13	1 047	23	3
San Valentino al Brennero . .	611	224	199	1	278	29	503	108	36
Scale	303	2	—	2	286	—	290	13	7
Scáves	479	8	—	—	453	12	461	18	8
Spignes	233	—	—	—	233	—	233	—	—
Stilves	797	6	—	2	759	—	767	30	8
Têlves	307	—	—	—	303	—	303	4	1
Trens	598	15	—	3	526	1	544	54	15
Tunes	330	—	—	—	318	—	318	12	—
Valdigiovo	591	—	—	—	578	—	578	13	6
Vallarga	586	5	—	—	569	2	574	12	5
Válles	324	—	—	—	324	—	324	—	—
Vandóies di Sotto	571	3	—	—	529	7	532	39	16
Varna	1 209	289	174	13	793	9	1 095	114	26
Vipiteno	1 955	189	104	20	1 448	130	1 657	298	117
Vizze	800	39	39	—	741	2	780	20	12
Zèdes	609	11	—	—	585	11	596	13	4
Distretto di Bressanone	31 729	3 063	1 927	173	25 387	1 047	28 623	3 106	1 300

Segue : TAVOLA XXVII.

Brunico (Distretto).

COMUNI	Popolazione presente in complesso	Cittadini italiani, secondo la lingua d'uso					Stranieri	dei quali hanno chiesto la cittadinanza italiana	
		italiana	di cui in concenze	ladina	tedesca	di cui parlano l'adriano in complesso			
Distretto di Brunico.									
Acereto	483	—	—	—	482	1	482	1	1
Anterselva	900	29	25	—	856	2	885	15	—
Badia	1 274	17	14	1 244	13	—	1 274	—	—
Bráies	599	3	—	3	557	—	563	36	13
Brunico	3 280	390	233	103	2 273	168	2 769	511	204
Caminata in Tures	254	—	—	—	254	—	254	—	—
Campo Tures	880	30	19	—	810	19	840	40	21
Castello in Pusteria	333	—	—	16	310	15	326	7	2
Chiènes	390	9	—	3	260	1	372	18	1
Cissico	401	—	—	—	400	—	400	1	—
Colfosco	182	—	—	182	—	—	182	—	—
Colle in Casies	460	8	—	—	444	—	452	8	—
Colli in Pusteria	154	—	—	—	154	152	154	—	—
Corte in Pusteria	256	—	—	19	228	—	247	9	—
Corvara in Badia	222	3	—	219	—	—	222	—	—
Dobbiaco	1 768	130	52	3	1 494	44	1 627	141	27
Elle	182	—	—	—	180	—	180	2	1
Fálzes	467	—	—	—	457	10	457	10	9
Gais	501	8	6	3	488	4	499	2	—
Lappágo	363	8	8	—	346	—	354	9	3
La Valle	691	1	—	688	2	—	691	—	—
Longiarù	357	4	—	350	1	—	355	2	—
Lutago	733	18	18	4	704	4	726	7	7
Marebbe	1 353	18	—	1 326	3	—	1 347	6	2
Molini di Tures	600	3	—	—	587	18	590	10	5
Monghezzo Esterno	155	—	—	2	153	—	155	—	—
Monguelfo	933	34	26	4	802	4	840	93	32
Montale in Pusteria	136	—	—	—	136	—	136	—	—
Montássilo	130	2	—	—	126	—	128	2	—
Monte San Candido	200	—	—	—	178	—	178	22	10
Onies	301	—	—	—	300	3	300	1	1
Perga	724	—	—	2	722	1	724	—	—
Prato alla Drava	393	61	61	2	240	6	303	90	48
Raissa	586	—	—	4	575	26	579	7	6
Rasún di Sopra	304	—	—	—	298	—	298	6	1
Rasún di Sotto	481	5	—	8	440	11	453	28	1
Rinna	446	11	—	431	3	—	445	1	—

Segue: TAVOLA XXVII.

Brunico - Cavalese (Distretto).

COMUNI	Popolazione presente in complesso	Cittadini italiani, secondo la lingua d'uso					in complesso	Stranieri	dei quali hanno chiesto la cittadinanza italiana
		italiana	di cui in convivenze	ladina	tedesca	di cui parlano l'italiano			
Riomolino	210	—	—	—	204	—	204	6	1
Riva in Valle	303	20	20	2	280	—	302	1	—
San Candido	1 706	439	335	—	952	48	1 391	315	95
San Giacomo in Valle Aurina	718	24	24	—	694	—	718	—	—
San Giorgio in Val Tures	502	1	—	—	481	—	482	20	—
San Giovanni in Valle Aurina	1 321	5	5	—	1 302	—	1 307	14	8
San Lorenzo in Pusteria	1 981	30	13	34	1 841	46	1 905	76	46
San Martino in Badia	717	20	16	676	16	3	712	5	—
San Martino in Casies	446	—	—	—	446	4	446	—	—
San Pietro in Valle Aurina	451	—	—	—	449	—	449	2	—
San Sigismondo	268	—	—	3	251	8	254	14	13
Santa Maddalena in Casies	396	24	24	—	370	3	394	2	—
San Valentino in Predoi	723	49	48	1	667	—	717	6	3
Selva dei Molini	974	9	—	—	964	2	973	1	—
Sesto	1 261	25	—	8	1 146	95	1 179	82	5
Teodona	340	4	—	—	321	4	325	15	3
Terènto	763	—	—	1	759	12	760	3	—
Tèsido	707	—	—	—	694	693	694	13	—
Valdàora	1 483	1	—	3	1 446	9	1 450	33	6
Valle San Silvestro	260	24	24	—	229	—	253	7	—
Vandòies di Sopra	297	—	—	—	276	3	276	21	4
Versciaco	362	—	—	6	290	1	296	66	15
Villabassa	1 246	52	6	16	998	30	1 066	180	64
Villa d'Uta	527	—	—	—	520	2	520	7	3
Villa in Selva	132	1	—	—	131	131	132	—	—
Villa Santa Caterina	217	—	—	—	214	—	214	3	1
Distretto di Brunico	40 183	1 520	977	5 369	31 317	1 583	38 206	1 977	662
Distretto di Cavalese.									
Anterivo	425	18	—	—	404	382	422	3	—
Campitello	462	7	—	451	4	2	462	—	—
Canazei	791	1	—	782	7	—	790	1	—
Capriana	667	667	—	—	—	—	667	—	—
Carano	765	746	—	—	15	7	761	4	1
Castello	1 589	1 586	—	—	—	—	1 586	3	—
Cavalese	2 726	2 720	109	—	—	—	2 720	6	5

Segue: TAVOLA XXVII.

Cavalese - Cles (Distretto).

COMUNI	Popolazione presente in complesso	Cittadini italiani, secondo la lingua d'uso					in complesso	Stranieri	dei quali hanno chiesto la cittadinanza italiana
		italiana	di cui in competenze	ladina	tedesca	di cui parlano l'italiano			
Daiano	518	510	—	—	—	—	510	8	3
Forno	213	208	—	—	1	—	209	4	—
Mazzin	440	1	—	427	12	4	440	—	—
Moéna	1 648	22	6	1 611	15	15	1 648	—	—
Panchià	633	627	—	—	6	2	633	—	—
Perra	412	—	—	412	—	—	412	—	—
Pozza	684	27	5	646	9	3	682	2	—
Predazzo	3 692	3 684	475	—	—	—	3 684	8	—
Róver-Carbonare	174	174	—	—	—	—	174	—	—
San Lugano	200	200	—	—	—	—	200	—	—
Soraga	366	13	—	353	—	—	366	—	—
Stramentizzo	108	108	—	—	—	—	108	—	—
Tesero	2 346	2 331	95	—	15	9	2 346	—	—
Trodèna	645	—	—	—	637	594	637	8	—
Valfloriana	1 113	1 112	—	—	—	—	1 112	1	—
Varena	721	720	—	—	—	—	720	1	—
Vigo di Fassa	688	36	6	642	10	5	688	—	—
Ziano	1 227	—	—	1 221	1	—	1 222	5	3
Distretto di Cavalese	23 253	15 518	696	6 545	1 136	1 023	23 199	54	12
Distretto di Cles.									
Almazzo	144	144	—	—	—	—	144	—	—
Amblàr	265	265	—	—	—	—	265	—	—
Arnago	189	189	—	—	—	—	189	—	—
Banco	272	272	—	—	—	—	272	—	—
Bollentina	209	209	—	—	—	—	209	—	—
Bozzana	290	290	—	—	—	—	290	—	—
Brésimo	472	472	—	—	—	—	472	—	—
Brez	1 157	1 149	—	—	—	—	1 149	8	8
Cagnò	404	404	—	—	—	—	404	—	—
Caldés	398	398	—	—	—	—	398	—	—
Carciato	171	171	—	—	—	—	171	—	—
Caséz	287	287	—	—	—	—	287	—	—
Castelfondo	889	884	—	—	—	—	884	5	—
Castello	143	143	—	—	—	—	143	—	—
Cavareno	827	827	—	—	—	—	827	—	—

Segue : TAVOLA XXVII.

Cles (Distretto).

C O M U N I	Popolazione presente in complesso	Cittadini italiani, secondo la lingua d'uso					in complesso	Stranieri	dei quali hanno chiesto la cittadinanza italiana
		italiana	di cui in concitteenze	ladina	tedesca	di cui parlano l'italiano			
Cavizzana	264	264	—	—	—	—	264	—	—
Celledizzo	279	279	—	—	—	—	279	—	—
Cellentino	266	266	—	—	—	—	266	—	—
Cis	489	488	—	—	—	—	488	1	1
Cles	3 091	3 084	94	—	—	—	3 084	7	—
Cloz	850	850	—	—	—	—	850	—	—
Cogolo	385	381	—	—	—	—	381	4	—
Comásine	199	199	—	—	—	—	199	—	—
Còredo	913	913	—	—	—	—	913	—	—
Croviana	312	312	—	—	—	—	312	—	—
Cunevo	407	407	—	—	—	—	407	—	—
Dambel	618	618	—	—	—	—	618	—	—
Deggiano	164	164	—	—	—	—	164	—	—
Dermulo	281	281	—	—	—	—	281	—	—
Dimaro	453	453	—	—	—	—	453	—	—
Don	306	306	—	—	—	—	306	—	—
Flavón	518	518	—	—	—	—	518	—	—
Fondo	1 799	1 790	—	—	1	—	1 791	8	—
Lauregno	476	—	—	—	476	421	476	—	—
Livo	604	597	—	—	—	—	597	7	—
Magràs	351	351	—	—	—	—	351	—	—
Malé	1 220	1 220	—	—	—	—	1 220	—	—
Malosco	394	394	—	—	—	—	394	—	—
Mastellina	126	126	—	—	—	—	126	—	—
Méchel	461	461	—	—	—	—	461	—	—
Mestriago	183	183	—	—	—	—	183	—	—
Mezzana	1 029	1 029	—	—	—	—	1 029	—	—
Monclassico	409	409	—	—	—	—	409	—	—
Montés	100	100	—	—	—	—	100	—	—
Nanno	653	653	—	—	—	—	653	—	—
Ossana	686	686	—	—	—	—	686	—	—
Peio	444	444	—	—	—	—	444	—	—
Pellizzano	520	520	—	—	—	—	520	—	—
Piano	184	184	—	—	—	—	184	—	—
Pregghena	462	462	—	—	—	—	462	—	—
Pressón	214	214	—	—	—	—	214	—	—
Proves	351	6	—	—	345	259	351	—	—
Rabbi	2 541	2 541	—	—	—	—	2 541	—	—

Segue: TAVOLA XXVII.

Cles - Merano (Distretto).

C O M U N I	Popolazione presente in complesso	Cittadini italiani, secondo la lingua d'uso					in complesso	Stranieri	dei quali hanno chiesto la cittadinanza italiana
		italiana	di cui in comitanze	ladina	tedesca	di cui parlano l'italiano			
Reyò	1 332	1 332	—	—	—	—	1 332	—	—
Romallo	687	687	—	—	—	—	687	—	—
Romeno	864	864	—	—	—	—	864	—	—
Ronzone	474	474	—	—	—	—	474	—	—
Ruffrè	868	857	—	6	—	—	863	5	—
Rumo	1 125	1 125	6	—	—	—	1 125	—	—
Salter - Malgolo	397	397	—	—	—	—	397	—	—
Samoclevo	365	365	—	—	—	—	365	—	—
San Felice	257	—	—	—	257	181	257	—	—
San Giacomo	342	342	—	—	—	—	342	—	—
Sanzeno	253	253	—	—	—	—	253	—	—
Sarnonico	543	543	—	—	—	—	543	—	—
Sèio	217	217	—	—	—	—	217	—	—
Senale	297	—	—	—	297	232	297	—	—
Sfruz	463	463	—	—	—	—	463	—	—
Smarano	414	411	—	—	—	—	411	3	—
Taio	926	926	—	—	—	—	926	—	—
Tassullo	1 359	1 357	—	—	—	—	1 357	2	—
Tavon	190	190	—	—	—	—	190	—	—
Termenago	257	257	—	—	—	—	257	—	—
Térres	402	402	—	—	—	—	402	—	—
Terzolás	549	549	13	—	—	—	549	—	—
Tres	600	600	—	—	—	—	600	—	—
Tuenno	1 755	1 755	—	—	—	—	1 755	—	—
Vasio	103	103	—	—	—	—	103	—	—
Vermiglio	1 659	1 659	—	—	—	—	1 659	—	—
Distretto di Cles	45 817	44 385	113	6	1 376	1 093	45 767	50	9
Distretto di Merano.									
Acèrnes	862	19	12	—	779	6	798	64	21
Andriano	427	—	—	—	417	—	417	10	4
Aveligna	439	1	—	—	431	—	432	7	—
Cáines	200	4	—	—	190	9	194	6	3
Corvara in Passiria	341	15	—	—	302	4	317	24	13
Curàces	536	5	5	—	436	—	441	95	14
Foiana	501	10	—	—	491	6	501	—	—

Segue: TAVOLA XXVII.

Merano - Mezzolombardo (Distretto).

C O M U N I	Popolazione presente in complesso	Cittadini italiani, secondo la lingua d'uso					in complesso	Stranieri	dei quali hanno chiesto la cittadinanza italiana
		italiana	di cui in conteeze	ladina	tedesca	di cui parlano l'italiano			
Gargazone	440	94	—	—	333	22	427	13	1
Lagundo	2 626	59	—	—	2 270	57	2 329	297	96
Lana	3 932	121	20	2	3 447	71	3 570	362	120
Maia Alta	3 544	245	35	2	1 962	117	2 209	1 335	261
Maia Bassa	6 559	1 089	31	20	3 222	247	4 331	2 228	865
Marlengo	1 648	35	—	—	1 447	14	1 482	166	35
Merano	10 673	1 558	703	9	5 226	329	6 793	3 880	1 506
Nalles	667	7	5	—	624	13	631	36	12
Naturno	1 879	38	26	9	1 790	13	1 837	42	6
Palus	181	—	—	—	177	—	177	4	1
Parcines	1 700	24	7	—	1 604	14	1 628	72	22
Piano in Passeria	621	—	—	—	615	—	615	6	5
Plátea	682	54	54	4	614	4	672	10	3
Postál	576	192	14	—	380	11	572	4	1
Rifiano	725	5	—	—	710	32	715	10	6
San Leonardo in Passiria	2 265	26	21	1	2 171	22	2 198	67	34
San Martino in Passiria	1 499	2	—	—	1 448	4	1 450	49	41
Scena	1 790	8	—	3	1 698	3	1 709	81	36
Tésimo	1 554	—	—	6	1 543	—	1 549	5	—
Tirol	1 716	23	—	3	1 534	45	1 560	156	32
Ultimo	3 639	10	—	—	3 599	27	3 609	30	8
Verano	539	1	—	—	531	—	532	7	—
Distretto di Merano	52 761	3 645	933	59	39 991	1 570	43 695	9 066	3 146
Distretto di Mezzolombardo.									
Andalo	784	784	—	—	—	—	784	—	—
Campodenno	395	395	—	—	—	—	395	—	—
Cavedago	700	700	—	—	—	—	700	—	—
Dàrdine	180	180	—	—	—	—	180	—	—
Denno	1 029	1 029	—	—	—	—	1 029	—	—
Dèrcolo	246	246	—	—	—	—	246	—	—
Fai	854	854	—	—	—	—	854	—	—
Grumo	492	492	—	—	—	—	492	—	—
Lòver	349	349	—	—	—	—	349	—	—
Masi di Vigo	362	362	—	—	—	—	362	—	—
Mezocorona	3 017	3 017	—	—	—	—	3 017	—	—

Segue: TAVOLA XXVII.

Mezolombardo - Primiero - Riva (Distretto).

C O M U N I	Popolazione presente in complesso	Cittadini italiani, secondo la lingua d'uso					Stranieri	dei quali hanno chiesto la cittadinanza italiana	
		italiana	di cui in convenienze	ladina	tedesca	di cui parlano l'italiano			in complesso
Mezolombardo	4 580	4 554	—	—	6	6	4 560	20	2
Mollaro	214	214	—	—	—	—	214	—	—
Molveno	746	746	—	—	—	—	746	—	—
Nave San Rocco	525	525	—	—	—	—	525	—	—
Priò	204	204	—	—	—	—	204	—	—
Quetta	218	216	—	—	2	1	218	—	—
Roverè della Luna	1 301	1 296	—	—	—	—	1 296	5	—
Segno	471	471	—	—	—	—	471	—	—
Spormaggiore	1 378	1 374	—	—	2	2	1 376	2	—
Sporminore	755	755	—	—	—	—	755	—	—
Termòn	298	298	—	—	—	—	298	—	—
Torra	94	94	—	—	—	—	94	—	—
Toss	417	417	—	—	—	—	417	—	—
Tuenetto	93	93	—	—	—	—	93	—	—
Vervò	530	530	—	—	—	—	530	—	—
Vigo d'Anàunia	611	611	—	—	—	—	611	—	—
Vion	81	81	—	—	—	—	81	—	—
Zambana	432	432	—	—	—	—	432	—	—
Distretto di Mezolombardo	21 356	21 319	—	—	10	9	21 329	27	2
Distretto di Primiero.									
Canal San Bovo	4 052	4 052	49	—	—	—	4 052	—	—
Fiera di Primiero	611	609	39	—	—	—	609	2	—
Imèr	1 077	1 065	6	—	—	—	1 065	12	—
Mezzano	1 477	1 477	—	—	—	—	1 477	—	—
Sagròn - Miss	419	419	—	—	—	—	419	—	—
Siròr	1 118	1 118	45	—	—	—	1 118	—	—
Tonadico	977	977	—	—	—	—	977	—	—
Transacqua	1 513	1 513	—	—	—	—	1 513	—	—
Distretto di Primiero	11 244	11 230	139	—	—	—	11 230	14	—
Distretto di Riva.									
Arco	3 949	3 837	245	—	31	11	3 868	81	—
Bezzecca	534	530	21	—	—	—	530	4	—

Segue : TAVOLA XXVII.

Riva - Rovereto (Distretto).

COMUNI	Popolazione presente in complesso	Cittadini italiani, secondo la lingua d'uso					in complesso	Stranieri	dei quali hanno chiesto la cittadinanza italiana
		italiana	di cui in comitanze	ladina	tedesca	di cui parlano l'italiano			
Biacesa	268	264	—	—	—	—	264	4	—
Cologna - Gavazzo	485	485	—	—	—	—	485	—	—
Drena	619	619	—	—	—	—	619	—	—
Dro	2 734	2 733	24	—	—	—	2 733	1	—
Erguiso	254	254	—	—	—	—	254	—	—
Legòs	407	407	—	—	—	—	407	—	—
Lenzumo	262	262	—	—	—	—	262	—	—
Locca	205	202	—	—	—	—	202	3	—
Mezzolago	199	199	4	—	—	—	199	—	—
Molina	482	482	5	—	—	—	482	—	—
Nago - Torbole	1 780	1 769	4	—	—	—	1 769	11	—
Oltresarca	3 018	3 018	49	—	—	—	3 018	—	—
Pieve di Ledro	253	253	14	—	—	—	253	—	—
Pranzo	411	411	4	—	—	—	411	—	—
Prè	280	280	—	—	—	—	280	—	—
Pregàsina	157	157	—	—	—	—	157	—	—
Riva	8 707	8 599	452	1	23	11	8 623	84	12
Romarzollo	1 808	1 797	19	—	—	—	1 797	11	—
Tenno	481	479	—	—	—	—	479	2	—
Tiarno di Sopra	643	643	28	—	—	—	643	—	—
Tiarno di Sotto	735	735	—	—	—	—	735	—	—
Ville del Monte	461	461	—	—	—	—	461	—	—
Distretto di Riva	29 132	28 876	869	1	54	22	28 931	201	12
Distretto di Rovereto.									
Ala	4 362	4 356	101	—	—	—	4 356	6	—
Aldeno	1 992	1 992	—	—	—	—	1 992	—	—
Avio	3 472	3 472	72	—	—	—	3 472	—	—
Besenello	1 717	1 717	—	—	—	—	1 717	—	—
Borghetto	420	420	—	—	—	—	420	—	—
Brentònico	4 275	4 273	18	—	—	—	4 273	2	1
Calliano	939	937	12	—	—	—	937	2	—
Castellano	795	795	—	—	—	—	795	—	—
Chienis	414	414	—	—	—	—	414	—	—
Chizzola	693	693	—	—	—	—	693	—	—
Cimone	921	921	—	—	—	—	921	—	—

Segue : TAVOLA XXVII.

Rovereto - Silandro (Distretto).

COMUNI	Popolazione presente in complesso	Cittadini italiani, secondo la lingua d'uso					in complesso	Stranieri	dei quali hanno chiesto la cittadinanza italiana
		italiana	di cui in contenze	ladina	tedesca	di cui parlano l'italiano			
Folgarìa	4 252	4 244	58	—	—	—	4 244	8	—
Garniga	565	564	—	—	—	—	564	1	—
Isera	716	711	—	—	—	—	711	5	—
Lenzima	284	284	46	—	—	—	284	—	—
Lizzana	2 210	2 196	10	—	9	—	2 205	5	5
Manzano	207	207	—	—	—	—	207	—	—
Marano	245	245	—	—	—	—	245	—	—
Marco	1 022	1 022	—	—	—	—	1 022	—	—
Mori	4 612	4 607	64	—	1	—	4 608	4	—
Noarna	279	279	—	—	—	—	279	—	—
Nogaredo	725	724	—	—	—	—	724	1	—
Nomesino	230	230	—	—	—	—	230	—	—
Nomi	1 036	1 036	52	—	—	—	1 036	—	—
Noriglio	1 324	1 321	—	—	3	—	1 324	—	—
Pannone	501	501	5	—	—	—	501	—	—
Patone	403	403	—	—	—	—	403	—	—
Pederzano	623	623	—	—	—	—	623	—	—
Pilcante	814	812	—	—	—	—	812	2	—
Pomarolo	1 547	1 546	—	—	—	—	1 546	1	—
Reviano - Folàs	181	181	—	—	—	—	181	—	—
Ronzo	430	430	—	—	—	—	430	—	—
Rovereto	15 983	15 890	1 657	—	12	—	15 902	81	5
Santa Margherita	439	439	—	—	—	—	439	—	—
Sasso	174	174	—	—	—	—	174	—	—
Serravalle	448	448	—	—	—	—	448	—	—
Terragnolo	2 322	2 319	—	—	3	—	2 322	—	—
Trambileno	1 622	1 622	5	—	—	—	1 622	—	—
Vallarsa	3 312	3 312	17	—	—	—	3 312	—	—
Valle San Felice	429	429	—	—	—	—	429	—	—
Villa Lagarina	660	643	13	—	2	—	645	15	—
Volano	1 774	1 774	—	—	—	—	1 774	—	—
Distretto di Rovereto	69 369	69 206	2 130	—	30	—	69 236	133	11
Distretto di Silandro.									
Alliz	140	1	—	—	139	—	140	—	—
Burgusio	629	11	—	—	618	2	629	—	—

Segue : TAVOLA XXVII.

Silandro (Distretto).

COMUNI	Popolazione presente in complesso	Cittadini italiani, secondo la lingua d'uso					in complesso	Stranieri	dei quali hanno chiesto la cittadinanza italiana
		italiana	di cui in confezenze	ladina	tedesca	di cui parlano l'aditano			
Castelbello	424	6	—	—	418	6	424	—	—
Cavolano	414	—	—	—	391	3	391	23	10
Cengles	407	—	—	—	403	—	403	4	3
Ciars	540	—	—	—	534	1	534	6	—
Clusio	288	—	—	—	280	3	280	8	—
Colderano	429	11	—	—	413	—	424	5	2
Colsano	165	—	—	—	161	1	161	4	—
Corona alla Muta	588	13	9	6	526	2	545	43	8
Corzes	790	—	—	—	780	2	780	10	3
Glorenza	712	16	11	5	658	—	679	33	12
Láces	1 224	17	—	—	1 164	20	1 181	43	16
Lacigno	181	—	—	—	181	—	181	—	—
Lasa	1 398	12	7	—	1 356	7	1 368	30	3
Láudes	449	—	—	—	449	1	449	—	—
Malles	1 075	83	65	1	905	11	989	86	37
Martello	899	1	—	—	886	2	887	12	—
Mázia	560	10	—	—	543	—	553	7	1
Monte a Mezzodi	212	—	—	—	210	—	210	2	—
Monte a Tramontana	327	—	—	—	325	—	325	2	—
Montechiaro	394	—	—	—	378	—	378	16	2
Montefontana	345	2	—	—	336	3	338	7	—
Mortér	421	—	—	—	404	—	404	17	4
Oris	305	2	—	—	285	—	287	18	9
Plagnòlo	239	1	—	—	238	—	239	—	—
Prato di Venosta	1 457	49	—	—	1 366	27	1 415	42	17
Resia all'Adige	634	142	140	—	486	—	628	6	3
San Martino al Monte	223	—	—	—	223	1	223	—	—
San Valentino alla Muta	679	14	14	—	660	7	674	5	1
Senáles in Venosta	1 080	38	38	6	1 032	1	1 076	4	1
Silandro	1 555	219	173	—	1 148	66	1 367	188	106
Sliniga	202	15	15	—	183	—	198	4	3
Sluderno	1 105	14	9	—	1 056	17	1 070	35	1
Stave	263	9	—	—	242	11	251	12	4
Stelvio	1 428	49	33	—	1 379	—	1 428	—	—
Tablà	365	—	—	—	363	1	363	2	—
Taná	241	—	—	—	237	—	237	4	—
Tárres di sopra	353	26	26	—	324	—	350	3	2
Tárres di sotto	397	—	—	—	397	—	397	—	—

Segue : TAVOLA XXVII.

Silandro - Tione (Distretto).

C O M U N I	Popolazione presente in complesso	Cittadini italiani, secondo la lingua d'uso					in complesso	Stranieri	dei quali hanno chiesto la cittadinanza italiana
		italiana	di cui in conoscenza	ladina	tedesca	di cui parlano l'italiano			
Tubre	928	70	53	—	847	10	917	11	8
Vallelunga Carlino	401	21	21	5	372	3	398	3	1
Vezzano in Venosta	177	—	—	—	170	1	170	7	4
Distretto di Silandro	25 043	852	614	23	23 466	209	24 341	702	261
Distretto di Tione.									
Agrone	312	312	—	—	—	—	312	—	—
Andogno	221	221	—	—	—	—	221	—	—
Armo	302	302	—	—	—	—	302	—	—
Bersone	357	357	—	—	—	—	357	—	—
Bleggio Inferiore	832	832	—	—	—	—	832	—	—
Bleggio Superiore	2 005	1 998	65	—	—	—	1 998	7	5
Bocenago	403	400	—	—	—	—	400	3	—
Bolbeno	331	329	—	—	—	—	329	2	—
Bollone	199	199	—	—	—	—	199	—	—
Bondo	643	638	—	—	—	—	638	5	—
Bondone	707	707	—	—	—	—	707	—	—
Borzago	400	396	—	—	—	—	396	4	1
Breguzzo	642	642	—	—	—	—	642	—	—
Brione	256	256	—	—	—	—	256	—	—
Caderzone	549	549	—	—	—	—	549	—	—
Campo	826	826	—	—	—	—	826	—	—
Carisolo	510	510	—	—	—	—	510	—	—
Castello	587	587	—	—	—	—	587	—	—
Cimego	700	700	—	—	—	—	700	—	—
Cologna	264	264	—	—	—	—	264	—	—
Comano	795	795	—	—	—	—	795	—	—
Condino	1 475	1 475	35	—	—	—	1 475	—	—
Creto	383	383	11	—	—	—	383	—	—
Daone	707	706	20	1	—	—	707	—	—
Darè	221	221	—	—	—	—	221	—	—
Darzo	416	416	—	—	—	—	416	—	—
Dorsino	525	525	—	—	—	—	525	—	—
Fiavé	785	785	—	—	—	—	785	—	—
Fisto	296	296	—	—	—	—	296	—	—
Giustino	453	453	—	—	—	—	453	—	—

Segue : TAVOLA XXVII.

Tione (Distretto).

COMUNI	Popolazione presente in complesso	Cittadini italiani, secondo la lingua d'uso					in complesso	Stranieri	dei quali hanno chiesto la cittadinanza italiana
		italiana	di cui in comitense	ladina	tedesca	di cui parlano l'italiano			
Iavrè	384	384	—	—	—	—	384	—	—
Lardaro	349	349	22	—	—	—	349	—	—
Lodrone	519	519	—	—	—	—	519	—	—
Lundo	277	277	—	—	—	—	277	—	—
Magasa	437	437	—	—	—	—	437	—	—
Massimeno	152	152	—	—	—	—	152	—	—
Moërna	223	223	—	—	—	—	223	—	—
Montagne	516	516	—	—	—	—	516	—	—
Mortaso	529	529	54	—	—	—	529	—	—
Pelugo	383	380	—	—	—	—	380	3	—
Persone	92	92	—	—	—	—	92	—	—
Pinzolo	1 526	1 525	—	—	—	—	1 525	1	—
Por	311	311	91	—	—	—	311	—	—
Praso	626	626	—	—	—	—	626	—	—
Premione	193	193	—	—	—	—	193	—	—
Preore	309	303	—	—	—	—	303	6	—
Prezzo	392	392	—	—	—	—	392	—	—
Ràgoli	760	760	—	—	—	—	760	—	—
Roncone	1 719	1 717	—	—	—	—	1 717	2	—
San Lorenzo	1 353	1 353	—	—	—	—	1 353	—	—
Saone	286	286	—	—	—	—	286	—	—
Scelmo	308	308	—	—	—	—	308	—	—
Seo	273	273	—	—	—	—	273	—	—
Stènico	917	917	9	—	—	—	917	—	—
Storo	1 876	1 875	—	—	—	—	1 875	1	—
Strada	333	333	—	—	—	—	333	—	—
Strembo	384	384	10	—	—	—	384	—	—
Stumiaga	349	349	—	—	—	—	349	—	—
Tavodo	140	140	—	—	—	—	140	—	—
Tione	2 242	2 230	26	—	8	—	2 238	4	—
Turaaò	154	154	—	—	—	—	154	—	—
Verdesina	154	154	—	—	—	—	154	—	—
Vigo Rendena	340	340	—	—	—	—	340	—	—
Villa Banale	424	424	—	—	—	—	424	—	—
Villa Rendena	407	407	—	—	—	—	407	—	—
Zuelo	533	533	—	—	—	—	533	—	—
Distretto di Tione	37 272	37 225	343	1	8	—	37 234	38	6

Segue: TAVOLA XXVII.

Trento (Distretto).

COMUNI	Popolazione presente in complesso	Cittadini italiani, secondo la lingua d'uso					in complesso	Stranieri	dei quali hanno chiesto la cittadinanza italiana
		italiana	di cui in convenze	ladina	tedesca	di cui parlano l'italiano			
Distretto di Trento.									
Albiano	840	840	5	—	—	—	840	—	—
Baselga di Pinè	1 794	1 793	8	—	—	—	1 793	1	—
Baselga di Vezzano	232	232	—	—	—	—	232	—	—
Bedollo	1 612	1 611	—	—	—	—	1 611	1	—
Càdine	566	566	—	—	—	—	566	—	—
Calavino	1 336	1 336	—	—	—	—	1 336	—	—
Canezza	531	531	—	—	—	—	531	—	—
Castagné	778	778	—	—	—	—	778	—	—
Cavèdine	2 772	2 772	36	—	—	—	2 772	—	—
Cembra	1 577	1 577	—	—	—	—	1 577	—	—
Ciago	238	238	—	—	—	—	238	—	—
Civezzano	2 751	2 751	—	—	—	—	2 751	—	—
Cognola	2 536	2 525	—	—	—	—	2 525	11	5
Costasavina	386	386	—	—	—	—	386	—	—
Còvelo	322	322	—	—	—	—	322	—	—
Faèdo	738	738	—	—	—	—	738	—	—
Falèsina	93	93	—	—	—	—	93	—	—
Fàver	814	813	—	—	—	—	813	1	—
Fierozzo	732	25	—	—	707	684	732	—	—
Fornace	815	815	—	—	—	—	815	—	—
Frassilongo	655	538	—	—	117	117	655	—	—
Fraveggio	489	489	—	—	—	—	489	—	—
Gardolo al Piano	2 866	2 863	—	—	—	—	2 863	3	—
Giovo	2 455	2 455	—	—	—	—	2 455	—	—
Gràuno	289	289	—	—	—	—	289	—	—
Grumès	750	750	—	—	—	—	750	—	—
Ischia	615	615	—	—	—	—	615	—	—
Lasino	1 272	1 271	—	—	—	—	1 271	1	—
Lavis	3 657	3 649	13	—	—	—	3 649	8	—
Lisignago	568	568	—	—	—	—	568	—	—
Lon	124	124	—	—	—	—	124	—	—
Lona - Lasès	691	688	—	—	—	—	688	3	3
Madrano	500	500	—	—	—	—	500	—	—
Margone	151	151	—	—	—	—	151	—	—
Mattarello	2 525	2 523	47	1	1	—	2 525	—	—
Meàno	2 123	2 123	—	—	—	—	2 123	—	—
Miòla	1 816	1 816	—	—	—	—	1 816	—	—

Seque: TAVOLA XXVII.

Trento (Distretto).

COMUNI	Popolazione presente in complesso	Cittadini italiani, secondo la lingua d'uso					in complesso	Stranieri	dei quali hanno chiesto la cittadinanza italiana
		Italiana	di cui in contrasse	ladina	tedesca	di cui parlano l'italiano			
Nogaré	443	443	—	—	—	—	443	—	—
Padergnone	420	420	—	—	—	—	420	—	—
Palù	369	13	—	—	356	356	369	—	—
Pergine	4 605	4 549	539	1	50	47	4 600	5	—
Povo	2 272	2 261	69	—	—	—	2 261	11	3
Ranzo	422	422	—	—	—	—	422	—	—
Ravina	965	965	—	—	—	—	965	—	—
Romagnano	627	627	—	—	—	—	627	—	—
Roncògno	349	349	—	—	—	—	349	—	—
San Michele	835	826	38	—	9	—	835	—	—
Sant' Orsola	743	743	—	—	—	—	743	—	—
Sardagna	776	776	—	—	—	—	776	—	—
Segonzano	1 490	1 490	—	—	—	—	1 490	—	—
Serso	417	417	—	—	—	—	417	—	—
Sevignano	231	231	—	—	—	—	231	—	—
Sopramonte	1 412	1 412	—	—	—	—	1 412	—	—
Sovèr	1 403	1 401	—	—	2	2	1 403	—	—
Susà	907	907	—	—	—	—	907	—	—
Tenna	819	816	—	—	—	—	816	3	—
Terlago	971	966	—	—	5	5	971	—	—
Trento	35 130	34 704	4 778	—	212	111	34 916	214	17
Valda	445	440	—	4	—	—	444	1	—
Vezzano	846	846	—	—	—	—	846	—	—
Viarago	897	897	—	—	—	—	897	—	—
Vigalzano	904	898	—	—	6	2	904	—	—
Vignola	222	222	—	—	—	—	222	—	—
Vigolo - Baselga	459	459	—	—	—	—	459	—	—
Vigolo - Vattàro	1 419	1 419	—	—	—	—	1 419	—	—
Villazzano	1 540	1 539	—	—	—	—	1 539	1	—
Distretto di Trento	105 347	103 612	5 533	6	1 465	1 324	105 083	264	28
Venezia Tridentina	647 703	408 385	17 413	18 253	195 650	12 469	622 288	25 415	9 204

Comuni che cambiarono denominazione dopo la data del Censimento.

Comuni secondo la nuova denominazione fissata dal R. D. 29 marzo 1923 n. 800	Circondario a cui appartengono	Loro denominazione alla data del Censimento	Distretto a cui appartenevano
Chiusa	<i>Bolzano</i>	Chiusa all'Isarco.	<i>Bolzano</i>
Cornedo	»	Carnedo	»
Gries	»	Gries di Bolzano.	»
Santa Cristina	»	Santa Cristina in Gardena	»
Selva	»	Selva in Gardena	»
Tiso	»	Tisa	»
Valàs	»	Velasio	»
Castello Tesino	<i>Borgo</i>	Castel Tesino	<i>Borgo</i>
Castelnuovo	»	Castelnuovo	»
Centa San Nicolò	»	Centa	»
Ronchi	»	Ronchi di Valsugana	»
Sagròn - Mis	»	Sagròn - Miss	<i>Primiero</i>
Villa Agnedo	»	Vill'Agnedo	<i>Borgo</i>
Brènnero	<i>Bressanone</i>	San Valentino al Brennero	<i>Bressanone</i>
Casteldarne	»	Castello in Pusteria.	<i>Brunico</i>
Ceves	»	Zèdes.	<i>Bressanone</i>
Corti in Pusteria	»	Corte in Pusteria	<i>Brunico</i>
Fundes	»	Fúndoles	<i>Bressanone</i>
Grimaldo	»	Villa in Selva.	<i>Brunico</i>
Issengo	»	Cissico	»
Mantana	»	Montale in Pusteria.	»
Maranza	»	Maranza in Pusteria	<i>Bressanone</i>
Mezzaselva	»	Mezzaselva all'Isarco	»
Monghezzo di Fuori	»	Monghezzo Esterno	<i>Brunico</i>
Montassilone	»	Montássilo	»
Naz	»	Noci	<i>Bressanone</i>
Perca	»	Perga	<i>Brunico</i>
Predói	»	San Valentino in Predoi	»
Racines	»	Racignes	<i>Bressanone</i>
Rina	»	Rinna	<i>Brunico</i>
Riscone	»	Raissa	»
Riva di Tures	»	Riva in Valle	»
San Giacomo	»	San Giacomo in Valle Aurina	»
San Giorgio	»	San Giorgio in Val Túres.	»
San Giovanni	»	San Giovanni in Valle Aurina	»
San Martino	»	San Martino in Badia	»
San Lorenzo	»	San Lorenzo in Pusteria	»
San Pietro	»	San Pietro in Valle Aurina	»
Scáleres	»	Scale	<i>Bressanone</i>
Sciaves	»	Scáves	»
Spinga	»	Spignes	»
Teodone	»	Teodona.	<i>Brunico</i>
Valgiovio	»	Valdigiovio	<i>Bressanone</i>
Villa Ottone	»	Villa D' Uta	<i>Brunico</i>
Castello di Fiemme	<i>Cavalese</i>	Castello	<i>Cavalese</i>
Cortina all'Adige	»	Cortina	<i>Bolzano</i>
Faògna	»	Favogna di Sotto	»
Péra	»	Perra	<i>Cavalese</i>
Bolentina	<i>Clés</i>	Bollentina	<i>Clés</i>
Brésino	»	Brésimo.	»
Celadizzo.	»	Celledizzo	»

Comuni che cambiarono denominazione dopo la data del Censimento.

Comuni secondo la nuova denominazione fissata dal R. D. 29 marzo 1923 n. 800	Circondario a cui appartengono	Loro denominazione alla data del Censimento	Distretto a cui appartenevano
Celentino	<i>Clés</i>	Cellentino	<i>Clés</i>
Sálter - Mágolo	»	Salter - Malgolo	»
Vigo	»	Vigo D'Anàunia	<i>Mezolombardo</i>
Aveléngo	<i>Merano</i>	Aveligna	<i>Merano</i>
Cèrnes	»	Acèrnes	»
CiARDS	»	Ciars	<i>Silandro</i>
Coldrano	»	Colderano	»
Covelano	»	Cavolano	»
Curon	»	Corona alla Muta	»
Lacínigo	»	Lacigno	»
Mallas	»	Malles	»
Monte di Mezzodi	»	Monte a Mezzodi	»
Monte di Tramontana	»	Monte a Tramontana	»
Moso	»	Piano in Passeria	<i>Merano</i>
Plata	»	Plátea	»
Plaus	»	Palus	»
Rèsia	»	Resia all'Adige	<i>Silandro</i>
San Leonardo	»	San Leonardo in Passiria	<i>Merano</i>
San Martino	»	San Martino in Passiria	»
San Valentino alla Mutta	»	San Valentino alla Muta	<i>Silandro</i>
Senales	»	Senales in Venosta	»
Slingia	»	Sliniga	»
Stava	»	Stave	»
Tarces	»	Tárres di Sopra	»
Tarres	»	Tárres di Sotto	»
Valle lunga	»	Vallelunga Carlino	»
Vezzano	»	Vezzano in Venosta	»
Molina di Ledro	<i>Riva</i>	Molina	<i>Riva</i>
Romarzolo	»	Romarzollo	»
Serravalle all'Adige	<i>Rovereto</i>	Serravalle	<i>Rovereto</i>
Cologna in Giudicarie	<i>Tione</i>	Cologna	<i>Tione</i>
San Lorenzo in Banale	»	San Lorenzo	»
Basélga	<i>Trento</i>	Baselga di Vezzano	<i>Trento</i>
Gárdolo	»	Gardolo al Piano	»
Mezzocorona	»	Mezzocorona	<i>Mezolombardo</i>
Mezolombardo	»	Mezolombardo	»
San Michele all'Adige	»	San Michele	<i>Trento</i>
Sardagna	»	Sardagna	»
Cortina d'Ampezzo	<i>Belluno</i>	Ampezzo	<i>Ampezzo</i>