

SERIE VI.

VOLUME VII.

PRESIDENZA DEL CONSIGLIO DEI MINISTRI
ISTITUTO CENTRALE DI STATISTICA

CENSIMENTO
DELLA
POPOLAZIONE DEL REGNO D'ITALIA
AL 1° DICEMBRE 1921

VII.
TOSCANA

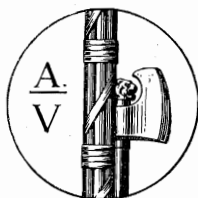

ROMA
STABILIMENTO POLIGRAFICO
PER L'AMMINISTRAZIONE DELLO STATO
1927 - ANNO V

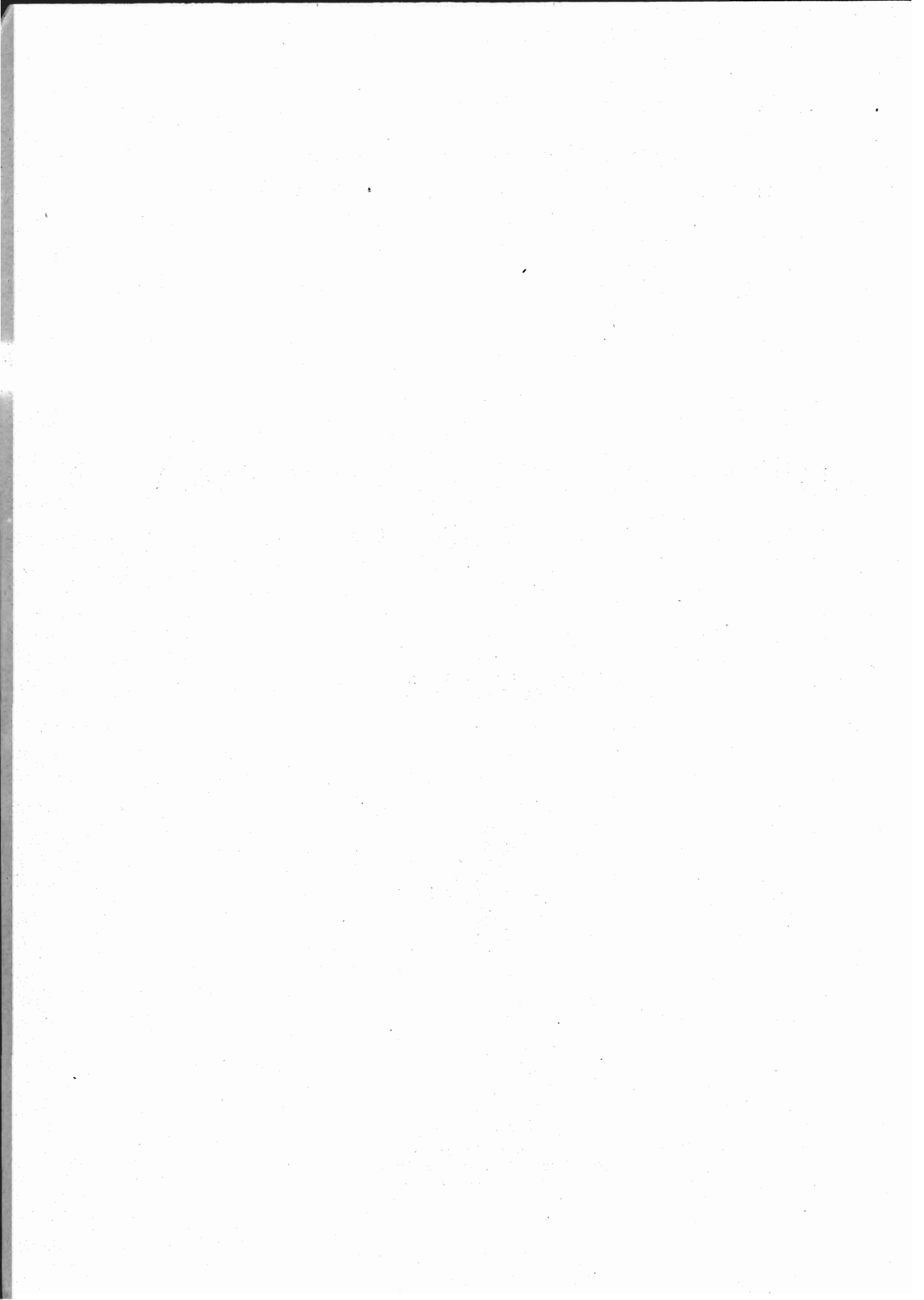

INDICE

INTRODUZIONE.

CAP. I. — Territorio e popolazione	PAG. VII
» II. — Famiglie e convivenze.	» XXIV
» III. — Caratteri individuali della popolazione	» XXVII

TAVOLE.

TAV. I. — Popolazione presente, temporaneamente assente e residente nei Comuni, nelle Frazioni di censimento, nei Circondari, nelle Provincie e nella Regione. Superficie del territorio comunale.	Pag. 3
TAV. II. — Popolazione presente dei singoli Centri e delle case sparse nei Comuni, nelle Frazioni di censimento, nei Circondari, nelle Provincie e nella Regione. Altimetria dei Centri e delle Frazioni di censimento. . .	» 59
TAV. III. — Convivenze, famiglie presenti e interamente assenti nei Centri di almeno 15 000 abitanti, nei Comuni capiluoghi di Circondario, nei Circondari, nelle Provincie e nella Regione.	» 93
TAV. IV. — Convivenze classificate secondo la loro specie nei Centri di almeno 15 000 abitanti, nei Comuni capiluoghi di Circondario, nei Circondari, nelle Provincie e nella Regione.	» 97
TAV. V. — Convivenze classificate secondo la loro specie e il sesso e la qualità dei componenti nei Comuni capiluoghi di Circondario, nei Circondari, nelle Provincie e nella Regione.	» 100
TAV. VI. — Famiglie secondo il numero dei componenti presenti alla data del Censimento nei Centri di almeno 15 000 abitanti, nei Comuni capiluoghi di Circondario, nelle Zone agricole, nelle Provincie e nella Regione. . .	» 106
TAV. VII. — Famiglie secondo il tipo della loro composizione e la frequenza di coabitazioni nei Centri di almeno 15 000 abitanti, nei Comuni capiluoghi di Circondario, nelle Zone agricole, nelle Provincie e nella Regione . . .	» 115
TAV. VIII. — Famiglie secondo il tipo della loro composizione, la frequenza di coabitazioni e il numero dei componenti presenti alla data del Censimento. (Regione)	» 124
TAV. IX. — Famiglie naturali secondo il numero dei componenti e il sesso del rispettivo Capo nei Centri di almeno 15 000 abitanti, nei Comuni capiluoghi di Circondario, nelle Zone agricole, nelle Provincie e nella Regione . . .	» 125
TAV. X. — Famiglie naturali secondo la condizione sociale del Capo famiglia nei Centri di almeno 15 000 abitanti, nei Comuni capiluoghi di Circondario, nelle Zone agricole, nelle Provincie e nella Regione.	» 135
TAV. XI. — Famiglie naturali secondo il numero dei componenti, la condizione sociale e il sesso del Capo famiglia. (Regione)	» 144

TAV. XII. — Famiglie naturali secondo la condizione sociale del Capo famiglia e il numero e il sesso delle persone attive in ciascuna famiglia. (Regione) .	Pag.	145
TAV. XIII. — Popolazione presente classificata secondo il sesso e lo stato civile nei Centri di almeno 15 000 abitanti, nei Comuni capiluoghi di Circondario, nei Circondari, nelle Provincie e nella Regione.	»	148
TAV. XIV. — Popolazione presente classificata secondo il sesso e l'età nei Centri di almeno 15 000 abitanti, nei Comuni capiluoghi di Circondario, nei Circondari, nelle Provincie e nella Regione.	»	154
TAV. XV. — Popolazione presente classificata secondo il sesso e per grandi gruppi di età, nei Centri di almeno 15 000 abitanti, nei Comuni capiluoghi di Circondario, nei Circondari, nelle Provincie e nella Regione	»	164
TAV. XVI. — Popolazione presente classificata secondo il sesso, l'età e lo stato civile. (Regione)	»	170
TAV. XVII. — Popolazione presente classificata secondo il sesso e il luogo di nascita nei Centri di almeno 15 000 abitanti, nei Comuni capiluoghi di Circondario, nelle Zone agricole, nelle Provincie e nella Regione. (Numeri assoluti)	»	171
TAV. XVIII. — Popolazione presente classificata secondo il sesso e il luogo di nascita nei Centri di almeno 15 000 abitanti, nei Comuni capiluoghi di Circondario, nelle Regioni agricole, nelle Provincie e nella Regione. (Numeri relativi)	»	190
TAV. XIX. — Popolazione presente classificata secondo il sesso, il luogo di nascita e per grandi gruppi di età. (Regione)	»	199
TAV. XX. — Abitanti di età superiore a 6 anni che sapevano leggere nei singoli Comuni, nei Circondari, nelle Provincie, nelle Zone agricole e nella Regione	»	201
TAV. XXI. — Abitanti di età superiore a 6 anni che sapevano leggere distinti secondo il sesso e l'età. (Regione)	»	214
TAV. XXII. — Popolazione presente di età superiore a 10 anni classificata secondo il sesso e la professione. (Regione)	»	215
TAV. XXIII. — Popolazione presente di età superiore a 10 anni classificata secondo il sesso e la professione nei Comuni aventi un Centro di almeno 15 000 abitanti, nei Circondari e nelle Provincie	»	242
TAV. XXIV. — Proprietari di beni immobili classificati secondo la natura dei beni e il sesso nei Comuni aventi un Centro di almeno 15 000 abitanti, nei Circondari, nelle Provincie e nella Regione	»	354
TAV. XXV. — Proprietari di beni immobili classificati secondo la natura dei beni e il sesso e secondo i gruppi professionali cui appartengono. (Regione)	»	358
TAV. XXVI. — Stranieri classificati nei singoli Comuni, Circondari e Provincie e distinti secondo la qualità della dimora, del sesso e della nazionalità	»	359

INTRODUZIONE

CAPITOLO I.

TERRITORIO E POPOLAZIONE

1. — Sviluppo demografico dal 1911 al 1921.

Il compartimento della Toscana comprendeva, al 1° dicembre 1921, data del VI Censimento della popolazione (1), come al 10 giugno 1911, data del precedente Censimento, la Provincia di Arezzo, con il Circondario omonimo; la Provincia di Firenze, coi Circondari di Firenze, Pistoia, Rocca San Casciano e San Miniato; la Provincia di Grosseto, con il Circondario omonimo; la Provincia di Livorno, coi Circondari di Livorno e Portoferraio; la Provincia di Lucca, con il Circondario omonimo; la Provincia di Massa e Carrara, coi Circondari di Castelnuovo di Garfagnana, Massa e Carrara e Pontremoli; la Provincia di Pisa, coi Circondari di Pisa e Volterra; la Provincia di Siena, coi Circondari di Montepulciano e Siena.

Lo sviluppo demografico della Toscana, nel periodo di tempo compreso fra i due Censimenti, risulta dalle cifre riportate qui appresso:

CIRCONDARI	Popolazione presente		Aumento (+) o diminuzione (-) percentuale	Num. degli abitanti per Km. ²	
	1911	1921		1911	1921
PROVINCIA DI AREZZO	283 663	298 519	+ 5.2	86	90
Firenze.....	670 164	698 191	+ 4.2	205	214
Pistoia	133 853	140 375	+ 4.9	182	191
Rocca San Casciano	57 132	59 927	+ 4.9	56	59
San Miniato.....	138 274	143 284	+ 3.6	164	170
PROVINCIA DI FIRENZE	999 423	1 041 777	+ 4.2	171	178
PROVINCIA DI GROSSETO	146 634	164 990	+ 12.5	33	37
Livorno	105 315	114 809	+ 9.0	1 063	1 159
Portoferraio	30 450	28 914	- 5.0	125	118
PROVINCIA DI LIVORNO	135 765	143 723	+ 5.9	395	419
PROVINCIA DI LUCCA	333 011	346 602	+ 4.1	232	241
Castelnuovo di Garfagnana	42 475	42 917	+ 1.0	77	77
Massa e Carrara	133 015	142 459	+ 7.1	176	188
Pontremoli	36 940	40 568	+ 9.8	78	86
PROVINCIA DI MASSA E CARRARA....	212 430	225 944	+ 6.4	119	127
Pisa	250 284	259 973	+ 3.9	160	166
Volterra	91 966	100 814	+ 9.6	61	67
PROVINCIA DI PISA.....	342 250	360 787	+ 5.4	112	118
Montepulciano	78 919	79 674	+ 1.0	64	64
Siena	162 611	168 168	+ 3.4	63	65
PROVINCIA DI SIENA	241 530	247 842	+ 2.6	63	65
TOSCANA	2 694 706	2 830 184	+ 5.0	112	117

(1) Occorre avvertire che le pubblicazioni riguardanti l'illustrazione dei dati del VI Censimento della popolazione si riferiscono alle circoscrizioni amministrative esistenti alla data del Censimento stesso e non tengono quindi conto delle variazioni successivamente avvenute.

È stato tuttavia pubblicato l'elenco dei Comuni con le rispettive popolazioni secondo i risultati del Censimento del 1921, tenute presenti le variazioni territoriali avvenute a tutto il 31 dicembre 1924, nonché successivamente un nuovo elenco dei Comuni, con annesso dizionario alfabetico, al 1° marzo 1927. (Vedasi *annuncio in copertina*).

2. — Distribuzione territoriale della popolazione.

Il numero dei Comuni della Toscana, alla data dell'ultimo Censimento, era di 292, così ripartiti per gruppi di popolazione e per superficie:

COMUNI aventi una popolazione presente	Numero dei Comuni aventi una superficie di ettari									Numero dei Comuni	Popolazione presente
	1 - 499	500 - 999	1000 - 1999	2000 - 2999	3000 - 3999	4000 - 4999	5000 - 9999	10000 - 29999	oltre 30000		
fino a 100 ab.	—	—	—	—	—	—	—	—	—	—	—
101- 200 »	—	—	—	—	—	—	—	—	—	—	—
201- 300 »	—	—	—	—	—	—	—	—	—	—	—
301- 400 »	—	—	—	—	—	—	—	—	—	—	—
401- 500 »	—	—	—	—	—	—	—	—	—	—	—
501- 1000 »	—	—	1	—	—	—	—	—	—	1	865
1001- 2000 »	—	—	7	8	2	1	2	—	—	20	32 805
2001- 3000 »	—	1	2	6	3	5	9	1	—	27	70 763
3001- 4000 »	—	1	4	6	5	6	16	9	—	47	164 746
4001- 5000 »	—	1	3	6	1	5	12	7	—	35	160 306
5001- 6000 »	—	—	5	3	1	1	14	5	—	29	157 821
6001- 7000 »	—	1	1	3	—	1	8	2	—	16	102 325
7001- 8000 »	—	—	1	2	—	4	8	3	2	20	150 407
8001- 9000 »	—	—	1	—	1	2	7	5	—	16	136 004
9001- 10000 »	—	—	—	1	1	—	5	5	1	13	123 344
10001- 15000 »	—	—	1	1	2	4	11	17	—	36	439 264
15001- 20000 »	—	—	—	—	—	2	3	5	2	12	206 340
20001- 25000 »	—	—	—	—	—	—	4	2	—	6	128 868
25001- 30000 »	—	—	—	1	—	—	1	—	—	2	54 884
30001- 40000 »	—	—	—	—	—	—	1	—	1	2	64 171
40001- 50000 »	—	—	—	—	—	—	—	2	—	2	85 707
50001- 60000 »	—	—	—	—	—	—	1	—	1	2	104 605
60001- 70000 »	—	—	—	—	—	—	—	2	—	2	129 493
70001- 80000 »	—	—	—	—	—	—	—	2	—	2	149 092
80001- 90000 »	—	—	—	—	—	—	—	—	—	—	—
90001-100000 »	—	—	—	—	—	—	—	—	—	—	—
oltre 100000 »	—	—	—	—	—	—	2	—	—	2	368 374
TOTALE .	—	4	26	37	16	31	104	67	7	292	2830184

I Comuni che avevano oltre 20 000 abitanti erano i seguenti: Firenze con 253 565 abitanti, Livorno con 114 809, Lucca con 78 575, Pistoia con 70 517, Pisa con 68 933, Prato in Toscana con 60 560, Carrara con 52 742, Arezzo con 51 882, Siena con 43 879, Capannori con 41 823, Massa con 34 166, Cortona con 30 005, Viareggio con 27 618, Cascina con 27 266, Piombino con 23 622, Empoli con 21 730, San Miniato con 21 398, Sesto Fiorentino con 21 073, Bagni San Giuliano con 20 943, Camaiore con 20 102.

A differenza dei Censimenti precedenti, quello del 1921 ha rilevato, indipendentemente da ogni suddivisione di Comuni in frazioni di censimento, la distribuzione della popolazione italiana per singoli Centri abitati e cioè per ogni agglomerazione di case, in modo da conseguire la maggiore possibile corrispondenza fra i dati demografici e le segnalazioni della carta topografica.

Della popolazione della Toscana, 1 629 412 abitanti (576 per mille dell'intera popolazione), vennero censiti in 1 942 Centri di differente grandezza, mentre 1 200 772 (424 per mille) furono censiti in case sparse.

Diamo qui sotto la distribuzione della popolazione nei Centri, distinti secondo la loro importanza demografica, e nelle case sparse:

CENTRI E CASE SPARSE	Centri N.	Abitanti N.	Su 1 000 abitanti in complesso
Centri fino a 50 abitanti	101	3 509	1
» da 51 a 100 »	218	16 736	6
» » 101 » 250 »	636	104 529	37
» » 251 » 500 »	417	150 341	53
» » 501 » 1 000 »	305	213 234	75
» » 1 001 » 2 000 »	170	225 933	80
» » 2 001 » 3 000 »	42	102 854	36
» » 3 001 » 4 000 »	15	51 943	18
» di oltre » 4 000 »	38	760 333	270
Centri in totale.....	1 942	1 629 412	576
Case sparse.....	—	1 200 772	424
IN COMPLESSO...		2 830 184	1 000

I Centri che avevano oltre 4 000 abitanti erano: Firenze con 247 791 abitanti, Livorno con 104 678, Pisa con 51 774, Siena con 31 817, Pistoia con 29 967, Lucca con 27 336, Carrara con 23 951, Viareggio con 22 228, Prato in Toscana con 19 926, Piombino con 19 759, Arezzo con 17 398, Massa con 16 906, Grosseto con 8 737, Pontedera con 8 642, Sesto Fiorentino con 8 346, Empoli con 8 120, San Giovanni Valdarno con 7 663, Campi Bisenzio con 6 782, Pescia con 6 318, Massa Marittima con 6 023, Monte Argentario con 6 019, Portoferraio con 6 018, Volterra con 5 299, Pietrasanta con 5 209, Poggibonsi con 5 166, Montevarchi con 5 005, Figline Valdarno con 4 971, Colle di Val d'Elsa con 4 901, Bagni di Montecatini con 4 732, Signa con 4 727, Borgo San Lorenzo con 4 587, Sansepolcro con 4 494, Abbadia San Salvatore con 4 361, Pitigliano con 4 257, Camaiore con 4 245, Castelfiorentino con 4 089, Galluzzo con 4 035, Certaldo con 4 006.

Per la prima volta, parte delle notizie rilevate dal Censimento, vengono elaborate, oltrechè per circoscrizioni amministrative (Circondari e Province), anche per zone agricole.

La ripartizione in zone agricole adottata in questa occasione, è quella seguita dall'Ufficio di Statistica agraria presso il Ministero dell'Economia Nazionale, per il territorio del Regno entro gli antichi confini (1).

Si è tenuto anche conto dei raggruppamenti delle zone agricole medesime in regioni di montagna, di collina e di pianura.

In tal modo si sono ottenuti dati demografici di maggiore interesse di quanto si può avere da raggruppamenti formati sulla base delle circoscrizioni amministrative.

Nei tre prospetti seguenti è dato per ogni zona, il nome che serve a contrassegnarla geograficamente, il nome dei Comuni che la compongono e la quantità dei Centri che essa accoglie, classificati secondo la loro importanza demografica, la superficie e la densità della popolazione rispettiva e la popolazione presente dei Centri e delle case sparse in ciascuna zona.

(1) Veda si a pagina seguente.

Comuni e Centri compresi nelle Zone agricole.

(REGIONE)

Numero d'ordine delle Zone	DENOMINAZIONE delle Zone	COMUNI compresi nelle Zone	Numero dei Comuni	CENTRI									
				in complesso	fino a 50	51-100	101-250	251-500	501-1000	1001-2000	2001-3000	3001-4000	oltre 4000

PROVINCIA DI AREZZO.

Regione di Montagna.

I	Monte-colle del Casentino.	Bibbiena - Capolona - Castel Focognano - Castel San Niccolò - Chitignano - Chiusi in Casentino - Montemignajo - Ortignano Raggiolo - Poppi - Pratovecchio - Stia - Subbiano - Talla	13	112	16	22	45	13	10	6	—	—	—	—
II	Monte-colle alta valle Tiberina.	Badia Tedalda - Caprese Michelangelo - Pieve Santo Stefano - Sestino	4	29	13	6	8	1	—	1	—	—	—	—
		Regione di Montagna.....	17	141	29	28	53	14	10	7	—	—	—	—

Regione di Collina.

III	Valdarno Superiore.	Bucine - Castelfranco di Sopra - Castiglion Fibocchi - Cavriglia - Laterina - Loro Ciuffenna - Montevarchi - Pergine - Pian di Sco - San Giovanni Valdarno - Terranova Bracciolini.....	11	67	1	11	24	18	7	4	—	—	(¹) 2
IV	Alta collina della valle Tiberina.	Anghiari - Monterchi - Monte Santa Maria Tiberina - Sansepolcro	4	24	1	6	11	1	2	2	—	—	(²) 1
V	Colle-piano dell'alta val di Chiana.	Arezzo - Castiglion Fiorentino - Cortona.....	3	20	—	—	9	3	5	—	1	1	(³) 1
VI	Colle-piano della bassa val di Chiana.	Civitella in Val di Chiana - Fojano della Chiana - Lucignano - Marciano - Monte San Savino	5	21	2	3	8	5	1	2	—	—	—
		Regione di Collina.....	23	132	4	20	52	27	15	8	1	1	4
		Provincia di Arezzo.....	40	273	33	48	105	41	25	15	1	1	4

(¹) 5 005 (Montevarchi), 7 663 (San Giovanni Valdarno). — (²) 4 494 (Sansepolcro). — (³) 17 398 (Arezzo).

Numero d'ordine delle Zone	DENOMINAZIONE delle Zone	COMUNI compresi nelle Zone	Numero dei Comuni	CENTRI									
				in complesso	fino a 50	51-100	101-250	251-500	501-1000	1001-2000	2001-3000	3001-4000	oltre 4000
					abitanti								

PROVINCIA DI FIRENZE.

Regione di Montagna.

VII	Appenninica di Rocca San Casciano.	Bagno di Romagna - Portico e San Benedetto - Premilcuore - Santa Sofia - Sorbano - Verghereto.....	6	23	4	5	5	4	3	1	1	—	—
VIII	Sub-appenninica di Rocca San Casciano.	Dovadola - Galeata - Modigliana - Rocca San Casciano - Terra del Sole e Castrocaro - Tredozio	6	11	1	—	2	1	—	4	2	1	—
IX	Alta Romagna Toscana del Circondario di Firenze.	Firenzeuola - Marradi - Palazzuolo - San Godenzo	4	25	1	2	11	8	2	1	—	—	—
X	Appenninica Pistoiese.	Cantagallo - Cutigliano - Marliana - Pistoia - Piteglio - Sambuca Pistoiese - San Marcello Pistoiese - Vernio	8	100	3	9	43	22	19	3	—	—	(¹) 1
	Regione di Montagna		24	159	9	16	61	35	24	9	3	1	1

Regione di Collina.

XI	Alta e media collina Mugellana.	Barberino di Mugello - Borgo San Lorenzo - Dicomano - Londa - San Piero a Sieve - Scarperia - Vaglia - Vicchio	8	33	1	3	10	8	5	4	1	—	(²) 1
XII	Alta e media collina delle valli di Greve e di Pesa.	Greve - Montespertoli - San Casciano in Val di Pesa - Tavernelle in Val di Pesa	4	19	1	2	3	5	4	3	1	—	—
XIII	Colle-piano del Valdarno Superiore.	Bagno a Ripoli - Fiesole - Figline Valdarno - Firenze - Galluzzo - Incisa in Val d'Arno - Pelago - Pontassieve - Reggello - Rignano sull'Arno - Rufina.....	11	72	3	8	23	13	11	7	3	1	(³) 3
XIV	Colle-piano del Valdarno Inferiore.	Brozzi - Capraia e Limite - Carmignano - Casellina e Torri - Castelfranco di Sotto - Cerreto Guidi - Empoli - Fucecchio - Lamporecchio - Larciano - Lastra a Signa - Montelupo Fiorentino - Montopoli in Val d'Arno - San Miniato - Santa Croce sull'Arno - Santa Maria a Monte - Signa - Vinci.....	18	129	3	10	33	31	28	15	5	2	(⁴) 2

(¹) 29 967 (Pistoia). — (²) 4 587 (Borgo San Lorenzo). — (³) 4 971 (Figline Valdarno), 247 791 (Firenze), 4 085 (Galluzzo). — (⁴) 8 120 (Empoli), 4 727 (Signa).

Numero d'ordine delle Zone	DENOMINAZIONE delle Zone	C O M U N I compresi nelle Zone	Numero dei Comuni	C E N T R I									
				in complesso	fino a 50	51-100	101-250	251-500	501-1000	1001-2000	2001-3000	3001-4000	oltre 4000
					abitanti								
XV	Colle-piano della Val d'Elsa.	Barberino di Val d'Elsa - Castelfiorentino - Certaldo - Gambassi - Montaione	5	20	—	1	7	5	3	2	—	(¹) 2	
		Regione di Collina.....	46	273	8	24	76	62	51	31	10	3 8	
<i>Regione di Pianura.</i>													
XVI	Bassa Val di Bisenzio e Val d'Ombrone.	Agliana - Calenzano - Campi Bisenzio - Montale - Montemurlo - Prato in Toscana - Serravalle Pistoiese - Sesto Fiorentino - Tizzana	9	76	2	2	16	19	20	13	1	(²) 3	
		Provincia di Firenze.....	79	508	19	42	153	116	95	53	14	4 12	
P R O V I N C I A D I G R O S S E T O .													
<i>Regione di Montagna.</i>													
XVII	Media montagna di Santa Fiora.	Arcidosso - Castel del Piano - Castell'Azzara - Roccalbegna - Santa Fiora.....	5	18	—	—	4	2	4	6	1	1	
XVIII	Bassa montagna Grossetana.	Manciano-Pitigliano-Scansano - Sorano.....	4	20	—	1	3	8	3	3	1	(³) 1	
		Regione di Montagna.....	9	38	—	1	7	10	7	9	2	1 1	
<i>Regione di Collina.</i>													
XIX	Alta e media collina della Val d'Ombrone.	Campagnatico - Cinigiano - Roccastrada	3	19	—	1	2	6	6	3	1	—	
XX	Alta e media collina mineraria.	Castiglione della Pescaia-Follonica - Gavorrano - Massa Marittima - Montieri	5	18	—	—	1	1	7	7	—	(⁴) 1	
XXI	Alta e media collina litoranea.	Isola del Giglio-Monte Argentario.....	2	6	1	—	—	—	3	1	—	(⁵) 1	
		Regione di Collina.....	10	43	1	1	3	7	16	11	1	1 2	
<i>Regione di Pianura.</i>													
XXII	Piano-collie della Maremma Grossetana.	Grosseto-Magliano in Toscana - Orbetello.....	3	11	—	—	1	3	5	—	—	(⁶) 1	
		Provincia di Grosseto.....	22	92	1	2	11	20	28	20	3	3 4	

(¹) 4 089 (Castelfiorentino), 4 006 (Certaldo). — (²) 6 782 (Campi Bisenzio), 19 926 (Prato in Toscana), 8 846 (Sesto Fiorentino). — (³) 4 257 (Pitigliano). — (⁴) 6 023 (Massa Marittima). (⁵) 6 019 (Monte Argentario). — (⁶) 8 737 (Grosseto).

Numero d'ordine delle Zone	DENOMINAZIONE delle Zone	COMUNI compresi nelle Zone	Numero dei Comuni	CENTRI									
				In complesso	fin o a 50	51-100	101-250	251-500	501-1000	1001-2000	2001-3000	3001-4000	oltre 4000
					abitanti								

PROVINCIA DI LIVORNO.

Regione di Montagna.

XXIII	Isola d'Elba.....	Campo nell'Elba - Capoliveri - Marciana - Marciana Marina - Portoferraio - Porto Longone - Rio Marina - Rio nell'Elba.	8	23	1	3	5	3	5	1	3	1	1 ⁽¹⁾
-------	-------------------	--	---	----	---	---	---	---	---	---	---	---	------------------

Regione di Collina.

XXIV	Continente marittima.	Livorno	1	3	—	—	—	1	1	—	—	—	1 ⁽²⁾
		Provincia di Livorno	9	26	1	3	5	4	6	1	3	1	2

PROVINCIA DI LUCCA.

Regione di Montagna.

XXV	Appenninica della provincia di Lucca.	Bagni di Lucca - Barga - Borgo a Mozzano - Coreglia Antelminelli - Vellano - Villa Basilica	6	70	—	4	20	23	18	5	—	—	—
XXVI	Appenninica della Versilia Lucchese	Pescaglia - Seravezza - Stazzema	3	56	7	5	22	15	5	2	—	—	—
		Regione di Montagna	9	126	7	9	42	38	23	7	—	—	—

Regione di Collina.

XXVII	Bassa collina della Val di Nievole.	Altopascio - Bagni di Montecatini - Buggiano - Massa e Cozzile - Monsummano - Montecarlo - Montecatini di Val di Nievole - Pescia - Pieve a Nievole - Ponte Buggianese - Uzzano	11	28	1	3	7	6	7	1	1	—	2 ⁽³⁾
XXVIII	Colle-piano della media Valle del Serchio.	Capannori - Lucca - Porcari.	3	17	1	—	5	1	8	1	—	—	1 ⁽⁴⁾
		Regione di Collina	14	45	2	3	12	7	15	2	1	—	3

Regione di Pianura.

XXIX	Litoranea di piano-monte.	Camaione - Forte dei Marmi - Massarosa - Pietrasanta - Viareggio	5	48	1	3	22	8	5	5	1	—	3 ⁽⁵⁾
		Provincia di Lucca	28	219	10	15	76	53	43	14	2	—	6

(¹) 6 018 (Portoferraio). — (²) 104 678 (Livorno). — (³) 4 732 (Bagni di Montecatini), 6 318 (Pescia). — (⁴) 27 336 (Lucca). — (⁵) 4 245 (Camaione), 5 209 (Pietrasanta), 22 228 (Viareggio).

Numero d'ordine delle Zone	DENOMINAZIONE delle Zone	COMUNI compresi nelle Zone	Numero dei Comuni	CENTRI									
				in complesso	fino a 50	51-100	101-250	251-500	501-1000	1001-2000	2001-3000	3001-4000	oltre 4000
					abitanti								

PROVINCIA DI MASSA E CARRARA.

Regione Unica di Montagna.

XXX	Marittima delle Alpi Apuane.	Carrara - Massa - Montignoso.	3	39	—	—	5	12	9	7	3	1	2 ⁽¹⁾
XXXI	Alta Lunigiana...	Calice al Cornoviglio - Mulazzo - Pontremoli - Rocchetta di Vara - Tresana - Zeri....	6	90	2	13	50	16	6	2	—	1	—
XXXII	Bassa Lunigiana.	Aulla - Bagnone - Casola in Lunigiana - Comano - Filattiera - Fivizzano - Fosdinovo - Licciana - Podenzana - Villafranca in Lunigiana..	10	137	3	16	58	39	17	4	—	—	—
XXXIII	Alta Garfagnana.	Careggine - Giuncugnano - Minucciano - Sillano - Vagli Sotto.....	5	33	1	3	9	9	10	1	—	—	—
XXXIV	Bassa Garfagnana	Camporgiano - Castelnuovo di Garfagnana - Castiglione di Garfagnana - Fosciandora - Galliciano - Molazzana - Piazza al Serchio - Pieve Fosciana - San Romano - Trassilico - Vergemoli - Villa Collemandina	12	86	6	13	49	13	2	1	2	—	—
Provincia di Massa e Carrara..			36	385	12	45	171	89	44	15	5	2	2

PROVINCIA DI PISA.

Regione di Collina.

XXXV	Alta collina dei Monti Pisani.	Buti - Calci - Vicopisano....	3	13	—	—	3	2	3	3	1	1	—
XXXVI	Bassa collina della Val d'Era e della Sterza.	Chianni - Lajatico - Lari - Palaia - Peccioli - Terricciola	6	45	—	6	10	15	10	3	1	—	—
XXXVII	Bassa collina della Val Tora e della Fine.	Castellina Marittima - Colle Salvetti - Crespina - Fauglia - Lorenzana - Orciano Pisano - Rosignano Marittimo - Santa Luce	8	37	2	2	8	15	3	6	1	—	—
XXXVIII	Alta e media collina della Val di Cecina.	Casale Marittimo - Castelnuovo di Val di Cecina - Cecina - Guardistallo - Montecatini - Montescudaio - Pomarance - Riparbella - Volterra	9	38	2	5	8	8	8	5	—	1	1 ⁽²⁾

(1) 23 951 (Carrara), 16 906 (Massa). — (2) 5 299 (Volterra).

Numero d'ordine delle Zone	DENOMINAZIONE delle Zone	COMUNI compresi nelle Zone	Numero dei Comuni	CENTRI									
				in complesso	fino a 50	51-100	101-250	251-500	501-1000	1001-2000	2001-3000	3001-4000	oltre 4000
					abitanti								
XXXIX	Colle-piano Maremma Pisana.	Bibbona - Campiglia Marittima - Castagneto Carducci - Monteverdi Marittimo - Piombino - Sassetta - Suvereto	7	21	1	2	5	3	5	2	1	1	(²) 1
		Regione di Collina.....	33	154	5	15	34	43	29	19	4	3	2
<i>Regione di Pianura.</i>													
XL	Pianura Pisana..	Bagni San Giuliano - Bientina - Calcinaia - Capannoli - Cascina - Pisa - Ponsacco - Pontedera - Vecchiano	9	74	3	1	9	21	12	20	6	—	(³) 2
		Provincia di Pisa	42	228	8	16	43	64	41	39	10	3	4
PROVINCIA DI SIENA.													
<i>Regione di Montagna.</i>													
XLI	Media montagna dell'Amiata.	Abbadia San Salvatore-Castiglione d'Orcia - Piancastagnaio - Radicofani - San Casciano dei Bagni.....	5	17	2	2	5	1	5	—	1	—	(³) 1
<i>Regione di Collina.</i>													
XLII	Colline di Montepulciano.	Cetona - Pienza - San Quirico d'Orcia-Sarteano-Trequanda	5	14	1	2	1	4	2	4	—	—	—
XLIII	Colle-piano della Chiana.	Chianciano-Chiusi - Montepulciano - Sinalunga - Torrita..	5	20	—	—	4	7	4	3	2	—	—
XLIV	Colle-piano dell'Ombrone e dell'Arbia.	Asciano - Monteroni d'Arbia - Rapolano	3	19	2	2	8	3	2	2	—	—	—
XLV	Colle-piano dell'Ombrone e dell'Asso.	Buonconvento - Montalcino - Murlo-San Giovanni d'Asso.	4	28	3	4	13	4	2	1	1	—	—
XLVI	Colline del Chianti	Castellina in Chianti - Castelnuovo Berardenga - Gaiole in Chianti-Radda in Chianti	4	30	2	12	10	2	3	1	—	—	—
XLVII	Colline Senesi....	Chiusdino - Monteriggioni - Monticiano - Siena - Sovicille	5	48	5	13	18	7	2	2	—	—	(⁴) 1
XLVIII	Colle-piano della Val d'Elsa.	Casole d'Elsa-Colle di Val d'Elsa - Poggibonsi - Radicondoli - San Gimignano	5	35	2	12	13	2	3	—	—	1	(⁵) 2
		Regione di Collina.....	31	194	15	45	67	29	18	13	3	1	3
		Provincia di Siena.....	36	211	17	47	72	30	23	13	4	1	4
		Toscana	292	1942	101	218	636	417	305	170	42	15	38

(¹) 19 759 (Piombino). — (²) 51 774 (Pisa), 8 642 (Pontedera). — (³) 4 361 (Abbadia San Salvatore). — (⁴) 31 817 (Siena). — (⁵) 4 901 (Colle di Val d'Elsa), 5 166 (Poggibonsi).

Superficie e densità della popolazione nelle Zone Agricole.

(REGIONE)

Numero d'ordine delle Zone	Denominazione delle Zone	Superficie territoriale delle Zone Km ²	Densità per Km ²		Numero d'ordine delle Zone	Denominazione delle Zone	Superficie territoriale delle Zone Km ²	Densità per Km ²	
			dell'intera popolazione della popolazione sparsa	Abitanti				dell'intera popolazione della popolazione sparsa	Abitanti
PROVINCIA DI LUCCA.					PROVINCIA DI PISA.				
<i>Regione di Montagna.</i>					<i>Regione di Collina.</i>				
XXV	Appenninica della provincia di Lucca.....	422,15	96	25	XXXV	Alta collina dei Monti Pisani	73,93	241	73
XXVI	Appenninica della Versilia Lucchese.....	190,17	137	52	XXXVI	Bassa collina della Val d'Era e della Sterza	442,94	98	49
	Regione di Montagna	612,32	109	34	XXXVII	Bassa collina della Val Tora e della Fine	440,77	89	45
					XXXVIII	Alta e media collina della Val di Cecina	887,54	58	29
					XXXIX	Colle-piano Maremma Pisana	676,45	77	26
						Regione di Collina	2521,63	81	36
					<i>Regione di Pianura.</i>				
XXVII	Bassa collina della Val di Nievole	223,50	325	221	XL	Pianura Pisana	547,63	286	66
XXVIII	Colle-piano della media Valle del Serchio	370,74	339	241		Provincia di Pisa	3069,26	118	41
	Regione di Collina.....	594,24	334	234	PROVINCIA DI SIENA.				
					<i>Regione di Montagna.</i>				
					XLI	Media montagna dell'Amiata.....	478,63	44	18
					<i>Regione di Collina.</i>				
					XLII	Colline di Montepulciano .	365,20	49	27
					XLIII	Colle-piano della Chiana .	393,71	103	65
					XLIV	Colle-piano dell'Ombrone e dell'Arbia	403,58	45	29
					XLV	Colle-piano dell'Ombrone e dell'Asso.....	487,97	41	24
					XLVI	Colline del Chianti.....	484,90	49	36
					XLVII	Colline Senesi	616,12	105	37
					XLVIII	Colle-piano della Val d'Elsa	581,45	70	37
						Regione di Collina	3332,93	68	36
						Provincia di Siena	3811,56	65	34
						Toscana	24099,73	117	50
PROVINCIA DI MASSA E CARRARA.									
<i>Regione unica di Montagna.</i>									
XXX	Marittima delle Alpi Apuane.....	181,22	505	100					
XXXI	Alta Lunigiana.....	434,38	77	22					
XXXII	Bassa Lunigiana	611,32	95	26					
XXXIII	Alta Garfagnana	208,88	51	2					
XXXIV	Bassa Garfagnana.....	345,72	94	34					
	Provincia di Massa e Carrara	1781,52	127	31					

Popolazione presente dei Centri classificati secondo la loro importanza demografica e popolazione delle case sparse nelle Zone agricole.

(REGIONE)

A — Numeri assoluti.

Numero d'ordine delle Zone (a)	Popolazione presente delle Zone	POPOLAZIONE PRESENTE										DELLE CASE SPARSE
		DEI CENTRI									oltre 4000	
		in complesso	fino a 50	da 51 a 100	da 101 a 250	da 251 a 500	da 501 a 1000	da 1001 a 2000	da 2001 a 3000	da 3001 a 4000		
abitanti												

PROVINCIA DI AREZZO.

Regione di Montagna.

I	58 334	28 882	472	1 644	6 982	4 443	7 340	8 001	—	—	—	29 452
II	14 745	3 866	503	425	1 229	421	—	1 288	—	—	—	10 879
Totale	73 079	32 748	975	2 069	8 211	4 864	7 340	9 289	—	—	—	40 331

Regione di Collina.

III	74 429	35 078	18	889	4 132	6 291	5 158	5 922	—	—	(1) 12 668	39 351
IV	24 924	11 409	48	425	1 620	415	1 548	2 859	—	—	(2) 4 494	13 515
V	95 410	29 276	—	—	1 633	1 119	2 956	—	2 573	3 597	(3) 17 398	66 134
VI	30 677	7 981	66	212	1 416	1 909	786	3 592	—	—	—	22 696
Totale	225 440	83 744	132	1 526	8 801	9 734	10 448	12 373	2 573	3 597	34 560	141 696
Provincia di Arezzo ..	298 519	116 492	1107	3 595	17 012	14 598	17 788	21 662	2 573	3 597	34 560	182 027

PROVINCIA DI FIRENZE.

Regione di Montagna.

VII	27 508	8 721	155	346	820	1 582	2 045	1 726	2 047	—	—	18 787
VIII	32 419	14 841	50	—	306	258	—	5 455	4 823	3 949	—	17 578
IX	29 785	8 625	48	162	1 741	3 118	1 751	1 905	—	—	—	21 160
X	109 724	61 993	117	706	6 848	7 521	12 755	4 079	—	—	(4) 29 967	47 731
Totale	199 436	94 180	370	1 214	9 715	12 479	16 551	13 065	6 870	3 949	29 967	105 256

Regione di Collina.

XI	65 278	22 135	47	181	1 889	3 104	3 650	6 017	2 660	—	(5) 4 587	43 143
XII	47 634	11 085	17	179	447	1 756	2 514	3 944	2 228	—	—	36 549
XIII	365 339	294 362	133	622	4 203	4 762	8 038	8 770	7 591	3 396	(6) 256 847	70 977
XIV	186 468	90 527	91	684	5 095	12 080	20 620	20 262	11 902	6 946	(7) 12 847	95 941
XV	38 958	15 768	—	99	1 338	1 912	1 852	2 472	—	—	(8) 8 095	23 190
Totale	703 677	433 877	288	1 765	12 972	23 614	36 674	41 465	24 381	10 342	282 376	269 800

Regione di Pianura.

XVI	138 664	77 992	76	166	2 804	7 450	13 578	16 416	2 448	—	(9) 35 054	60 672
Provincia di Firenze ..	1 041 777	606 049	734	3 145	25 491	43 543	66 803	70 946	33 699	14 291	347 397	435 728

(a) Per la denominazione e composizione delle Zone, vedasi a pag. X.

(1) Montevarchi ab. 5 005, San Giovanni Valdarno ab. 7 663. — (2) Sansepolcro — (3) Arezzo. — (4) Pistoia. — (5) Borgo San Lorenzo. — (6) Figline Valdarno ab. 4 971, Firenze ab. 247 791, Galluzzo ab. 4 085. — (7) Empoli ab. 8 120, Signa ab. 4 727. — (8) Castelfiorentino ab. 4 089, Certaldo ab. 4 006. — (9) Campi Bisenzio ab. 6 782, Prato in Toscana, ab. 19 926, Sesto Fiorentino ab. 8 346.

**Popolazione presente dei Centri classificati secondo la loro importanza demografica
e popolazione delle case sparse nelle Zone agricole.**

(REGIONE)

A — Numeri assoluti.

Numero d'ordine delle Zone	Popola- zione presente delle Zone	POPOLAZIONE PRESENTE										DELLE CASE SPARSE
		DEI CENTRI										
		in complesso	fino a 50	da 51 a 100	da 101 a 250	da 251 a 500	da 501 a 1000	da 1001 a 2000	da 2001 a 3000	da 3001 a 4000	oltre 4000	
abitanti												

PROVINCIA DI GROSSETO.

Regione di Montagna.

XVII	29 025	17 620	—	—	796	765	2 828	7 872	2 097	3 262	—	11 405
XVIII	29 371	17 042	—	61	466	3 181	2 198	4 537	2 342	—	(1) 4 257	12 329
Totale . . .	58 396	34 662	—	61	1 262	3 946	5 026	12 409	4 439	3 262	4 257	23 734

Regione di Collina.

XIX	24 570	14 635	—	83	398	2 475	5 107	3 882	2 690	—	—	9 935
XX	40 416	23 372	—	—	236	490	5 443	8 765	—	2 415	(2) 6 023	17 044
XXI	10 543	9 304	5	—	—	—	2 176	1 104	—	—	(3) 6 019	1 239
Totale . . .	75 529	47 311	5	83	634	2 965	12 726	13 751	2 690	2 415	12 042	28 218

Regione di Pianura.

XXII	31 065	17 225	—	—	138	1 178	3 207	—	—	3 965	(4) 8 737	13 840
Provincia di Grosseto.	164 990	99 198	5	144	2 034	8 089	20 959	26 160	7 129	9 642	25 036	65 792

PROVINCIA DI LIVORNO.

Regione di Montagna.

XXIII	28 914	22 669	9	254	799	940	3 376	1 346	6 572	3 355	(5) 6 018	6 245
-------	--------	--------	---	-----	-----	-----	-------	-------	-------	-------	-----------	-------

Regione di Collina.

XXIV	114 809	105 722	—	—	—	276	768	—	—	—	(6) 104 678	9 087
Provincia di Livorno .	143 723	128 391	9	254	799	1 216	4 144	1 346	6 572	3 355	110 696	15 332

PROVINCIA DI LUCCA.

Regione di Montagna.

XXV	40 572	29 938	—	321	3 720	7 890	12 014	5 993	—	—	—	10 634
XXVI	26 088	16 169	210	382	3 807	5 410	3 229	3 131	—	—	—	9 919
Totale . . .	66 660	46 107	210	703	7 527	13 300	15 243	9 124	—	—	—	20 553

Regione di Collina.

XXVII	72 556	23 107	33	252	1 096	1 979	4 742	1 437	2 518	—	(7) 11 050	49 449
XXVIII	125 674	36 244	45	—	881	378	6 236	1 368	—	—	(8) 27 336	89 430
Totale . . .	198 230	59 351	78	252	1 977	2 357	10 978	2 805	2 518	—	38 386	138 879

Regione di Pianura.

XXIX	81 712	51 067	34	216	3 415	2 860	2 959	6 905	2 996	—	(9) 31 682	30 645
Provincia di Lucca . .	346 602	156 525	322	1 171	12 919	18 517	29 180	18 834	5 514	—	70 068	190 077

(1) Pitigliano. — (2) Massa Marittima. — (3) Monte Argentario. — (4) Grosseto. — (5) Portoferraio. — (6) Livorno. — (7) Bagni di Montecatini ab. 4 732, Pescia ab. 6 318. — (8) Lucca. — (9) Camaiore ab. 4 245, Pietrasanta ab. 5 209, Viareggio ab. 22 228.

Popolazione presente dei Centri classificati secondo la loro importanza demografica
e popolazione delle case sparse nelle Zone agricole.

(REGIONE)

A — Numeri assoluti.

Numero d'ordine delle Zone	Popola- zione presente delle Zone	POPOLAZIONE PRESENTE										DELLE CASE SPARSE
		DEI CENTRI										
		in complesso	fino a 50	da 51 a 100	da 101 a 250	da 251 a 500	da 501 a 1000	da 1001 a 2000	da 2001 a 3000	da 3001 a 4000	oltre 4000	
abitanti												

PROVINCIA DI MASSA E CARRARA.

Regione Unica di Montagna.

XXX	91 530	73 337	—	—	932	4 804	7 249	9 483	6 680	3 332	(¹) 40 857	18 193
XXXI	33 551	24 211	91	1 080	7 990	5 080	3 800	2 581	—	3 589	—	9 340
XXXII	57 946	42 090	96	1 245	10 403	13 462	11 389	5 495	—	—	—	15 856
XXXIII	10 564	10 073	32	225	1 315	3 205	4 135	1 161	—	—	—	491
XXXIV	32 353	20 652	171	1 088	7 926	4 263	1 120	1 227	4 857	—	—	11 701
Provincia di Massa e Carrara..	225 944	170 363	390	3 638	28 566	30 814	27 693	19 947	11 537	6 921	40 857	55 581

PROVINCIA DI PISA.

Regione di Collina.

XXXV	17 829	12 404	—	—	438	756	2 053	3 711	2 013	3 433	—	5 425
XXXVI	43 386	21 836	—	446	1 476	5 545	7 568	4 652	2 149	—	—	21 550
XXXVII	39 178	19 458	88	176	1 235	5 594	2 601	6 839	2 925	—	—	19 720
XXXVIII	51 565	25 732	79	434	1 329	2 860	5 521	6 338	—	3 872	(²) 5 299	25 833
XXXIX	52 167	34 300	5	173	740	1 147	3 703	2 653	2 600	3 520	(³) 19 759	17 867
Totale	204 125	113 730	172	1 229	5 218	15 902	21 446	24 193	9 687	10 825	25 058	90 395

Regione di Pianura.

XL	156 662	120 513	116	86	1 501	7 429	9 151	26 316	15 498	—	(⁴) 60 416	36 149
Provincia di Pisa ...	360 787	234 243	288	1 315	6 719	23 331	30 597	50 509	25 185	10 825	85 474	126 544

PROVINCIA DI SIENA.

Regione di Montagna.

XLI	21 093	12 445	81	1 135	725	491	3 706	—	2 943	—	(⁵) 4 361	8 651
-----	--------	--------	----	-------	-----	-----	-------	---	-------	---	------------------------	-------

Regione di Collina.

XLII	17 875	8 079	42	152	140	1 501	1 034	5 210	—	—	—	9 796
XLIII	40 703	14 920	—	—	721	2 496	3 120	3 504	5 079	—	—	25 783
LXIV	18 357	6 540	65	145	1 203	848	1 294	2 985	—	—	—	11 817
LXV	20 069	8 452	111	242	1 804	1 317	1 152	1 203	2 623	—	—	11 617
LXVI	23 814	6 413	82	844	1 640	607	2 067	1 173	—	—	—	17 401
XLVII	64 990	41 922	192	1 005	2 871	2 312	1 271	2 454	—	—	(⁶) 31 817	23 068
XLVIII	40 938	19 380	81	951	1 885	658	2 426	—	—	3 312	(⁷) 10 067	21 558
Totale	226 746	105 706	573	3 339	10 264	9 739	12 364	16 529	7 702	3 312	41 884	121 040
Provincia di Siena ..	247 842	118 151	654	3 474	10 989	10 233	16 070	16 529	10 645	3 312	46 245	129 691
Toscana ..	2830184	1629412	3 509	16 736	104529	150341	213234	225933	102854	51 943	760 333	1 200772

(¹) Carrara ab. 23 951, Massa ab. 16 906. — (²) Volterra. — (³) Piombino. — (⁴) Pisa ab. 51 774, Pontedera ab. 8 642. — (⁵) Abbadia San Salvatore. — (⁶) Siena. — (⁷) Colle di Val d'Elsa ab. 4 901, Poggibonsi ab. 5 166.

**Popolazione presente dei Centri classificati secondo la loro importanza demografica
e popolazione delle case sparse nelle Zone agricole.**

(REGIONE)

B — Numeri relativi.

Numero d'ordine delle Zone	Su 1'000 abitanti in complesso appartenevano a :										CASE SPARSE
	CENTRI										
	in complesso	fino a 50	da 51 a 100	da 101 a 250	da 251 a 500	da 501 a 1000	da 1001 a 2000	da 2001 a 3000	da 3001 a 4000	oltre 4000	
abitanti											

PROVINCIA DI AREZZO.

Regione di Montagna.

I	495	8	28	120	76	126	137	—	—	—	505
II	262	34	29	83	29	—	87	—	—	—	738
Regione di Montagna	448	13	28	112	67	100	128	—	—	—	552

Regione di Collina.

III	471	...	12	56	84	69	80	—	—	170	529
IV	458	2	17	65	17	62	115	—	—	180	542
V	307	—	—	17	12	31	—	27	38	182	693
VI	260	2	7	46	62	26	117	—	—	—	740
Regione di Collina	371	1	7	39	43	46	55	11	16	153	629
Provincia di Arezzo	390	4	12	57	49	60	72	9	12	115	610

PROVINCIA DI FIRENZE.

Regione di Montagna.

VII	317	6	13	30	58	73	63	74	—	—	683
VIII	458	2	—	9	8	—	168	149	122	—	542
IX	290	2	5	58	105	59	61	—	—	—	710
X	565	1	6	62	69	116	37	—	—	274	435
Regione di Montagna	472	2	6	49	63	83	66	34	20	149	528

Regione di Collina.

XI	339	1	3	29	48	56	91	41	—	70	661
XII	233	...	4	9	37	53	83	47	—	—	767
XIII	806	...	2	12	13	22	24	21	9	703	194
XIV	485	...	4	27	65	110	109	64	37	69	515
XV	405	—	3	34	49	48	63	—	—	208	595
Regione di Collina	617	...	3	18	34	52	59	35	15	401	383

Regione di Pianura.

XVI	562	1	1	20	54	98	118	18	—	252	438
Provincia di Firenze	582	1	3	24	42	64	68	32	14	334	418

**Popolazione presente dei Centri classificati secondo la loro importanza demografica
e popolazione delle case sparse nelle Zone agricole.**

(REGIONE)

B — Numeri relativi.

Numero d'ordine delle Zone	Su 1 000 abitanti in complesso appartenevano a :										CASE SPARSE
	CENTRI										
	in complesso	fino a 50	da 51 a 100	da 101 a 250	da 251 a 500	da 501 a 1000	da 1001 a 2000	da 2001 a 3000	da 3001 a 4000	oltre 4000	
a b i t a n t i											

PROVINCIA DI GROSSETO.

Regione di Montagna.

XVII	607	—	—	27	26	97	272	72	113	—	393
XVIII	580	—	2	16	108	75	154	80	—	145	420
Regione di Montagna	594	—	1	22	68	86	212	76	56	73	406

Regione di Collina.

XIX	596	—	3	16	101	209	158	109	—	—	404
XX	578	—	—	6	12	135	216	—	60	149	422
XXI	882	...	—	—	—	206	105	—	—	571	118
Regione di Collina	626	...	1	8	39	168	183	36	32	159	374

Regione di Pianura.

XXII	554	—	—	4	38	103	—	—	128	281	446
Provincia di Grosseto	601	...	1	12	49	127	159	43	58	152	399

PROVINCIA DI LIVORNO.

Regione di Montagna.

XXIII	784	...	9	28	33	117	47	226	116	208	216
-------	-----	-----	---	----	----	-----	----	-----	-----	-----	-----

Regione di Collina.

XXIV	921	—	—	—	2	7	—	—	—	912	79
Provincia di Livorno	893	...	2	6	8	29	9	46	23	770	107

PROVINCIA DI LUCCA.

Regione di Montagna.

XXV	738	—	8	92	194	296	148	—	—	—	262
XXVI	620	8	15	146	207	124	120	—	—	—	380
Regioni di Montagna	692	3	11	113	200	228	137	—	—	—	308

Regione di Collina.

XXVII	318	...	3	15	27	65	20	35	—	153	682
XXVIII	288	...	—	7	3	50	11	—	—	217	712
Regione di Collina.	299	...	1	10	12	55	14	13	—	194	701

Regione di Pianura.

XXIX	625	...	3	42	35	36	85	37	—	387	375
Provincia di Lucca.	452	1	3	37	53	85	54	16	—	203	548

**Popolazione presente dei Centri classificati secondo la loro importanza demografica
e popolazione delle case sparse nelle Zone agricole.**

(REGIONE)

B — Numeri relativi.

Numero d'ordine delle Zone	Su 1 000 abitanti in complesso appartenevano a:										CASE SPARSE
	CENTRI										
	in complesso	fino a 50	da 51 a 100	da 101 a 250	da 251 a 500	da 501 a 1000	da 1001 a 2000	da 2001 a 3000	da 3001 a 4000	oltre 4000	
a b i t a n t i											

PROVINCIA DI MASSA E CARRARA.

Regione Unica di Montagna.

XXX	801	—	—	10	52	79	104	73	36	447	199
XXXI	722	3	32	239	151	113	77	—	107	—	278
XXXII	726	2	21	180	231	197	95	—	—	—	274
XXXIII	954	3	21	124	303	392	111	—	—	—	46
XXXIV	638	5	34	244	132	35	38	150	—	—	362
Provincia di Massa e Carrara.....	754	2	16	126	136	123	88	51	31	181	246

PROVINCIA DI PISA.

Regione di Collina.

XXXV	696	—	—	25	42	115	208	113	193	—	304
XXXVI	503	—	10	34	128	174	107	50	—	—	497
XXXVII	497	2	4	32	143	66	175	75	—	—	503
XXXVIII	499	2	8	26	55	107	123	—	75	103	501
XXXIX	658	...	3	14	22	72	51	50	67	379	342
Regione di Collina.	557	1	6	26	78	105	119	47	53	122	443

Regione di Pianura.

XL	769	1	1	10	47	58	168	99	—	385	231
Provincia di Pisa..	649	1	4	19	65	85	140	70	30	235	351

PROVINCIA DI SIENA.

Regione di Montagna.

XLI	590	4	6	34	23	176	—	140	—	207	410
-----	-----	---	---	----	----	-----	---	-----	---	-----	-----

Regione di Collina.

XLII	452	2	9	8	84	58	291	—	—	—	548
XLIII	367	—	—	18	61	77	86	125	—	—	633
XLIV	356	4	8	66	46	70	162	—	—	—	644
XLV	421	6	12	90	66	57	60	130	—	—	579
XLVI	269	3	35	69	25	87	50	—	—	—	731
XLVII	645	3	15	44	36	20	38	—	—	489	355
XLVIII	473	2	23	46	16	59	—	—	81	246	527
Regione di Collina.	466	3	15	45	43	55	73	34	15	183	534
Provincia di Siena.	477	3	14	44	41	65	67	43	13	187	523
Toscana	576	1	6	37	53	75	80	36	18	270	424

CAPITOLO II.

FAMIGLIE E CONVIVENZE

1. — Numero e componenti.

La popolazione della Toscana si ripartiva, in famiglie e convivenze, nel modo seguente:

Convivenze (alberghi, caserme, ospedali, ecc.) N.	2 382	con	75 458	abitanti
Famiglie »	576 637	»	2 754 726	»
CONVIVENZE E FAMIGLIE. »:	579 019	»	2 830 184	»

Secondo la loro specie, le 2 382 convivenze si distinguevano nei seguenti gruppi:

Specie delle convivenze e loro composizione.

GRUPPI	Num.	Componenti
Alberghi, locande e pensioni	326	6 345
Camerate di operai, ecc.	401	4 869
Istituti di educazione (collegi, orfanotrofi, ecc.)	263	11 762
Istituti di assistenza (ospizi, ricoveri, ecc.) ..	154	7 872
Istituti di cura (ospedali, manicomi)	117	13 048
Conventi	356	5 976
Caserme, corpi di guardia, ecc.	604	20 147
Carceri, case di pena, ecc.	64	4 676
Altre convivenze	97	763
IN COMPLESSO	2 382	75 458

2. — Composizione delle famiglie.

Secondo il numero delle persone censite presenti alla data del Censimento, le 576 637 famiglie si classificavano nel modo seguente:

Famiglie classificate secondo il numero delle persone presenti.

Persone	Famiglie	Su 1 000 famiglie	Persone	Famiglie	Su 1 000 famiglie
1	35 129	61	11	7 165	12
2	81 410	141	12	4 932	9
3	97 991	169	13	3 429	6
4	96 742	167	14	2 607	5
5	82 287	143	15	1 640	3
6	61 469	107	16 e più	3 842	7
7	41 845	73			
8	27 586	48			
9	17 497	30			
10	11 066	19			
			IN COMPLESSO	576 637	1 000

Secondo il tipo della loro composizione, le famiglie suddette presentavano la seguente ripartizione:

Famiglie classificate secondo la loro composizione.

TIPI DI FAMIGLIE	Famiglie	Su 1 000 famiglie
Soli parenti e affini	523 178	907
Parenti e affini con domestici	16 142	28
Parenti e affini con garzoni	5 287	9
Parenti e affini con dozzinanti, conviventi ed estranei	28 201	49
Parenti e affini con domestici e garzoni	464	1
Parenti e affini con domestici, dozzinanti, conviventi ed estranei	2 519	4
Parenti e affini con garzoni, conviventi, dozzinanti ed estranei	313	1
Parenti e affini con domestici, garzoni, dozzinanti, conviventi ed estranei	75	...
Soli estranei	458	1
IN COMPLESSO...	576 637	1 000

3. — Famiglie naturali.

Le famiglie suddette, ricondotte alla loro composizione naturale, escludendone cioè i domestici, i garzoni, gli estranei e includendovi invece i membri (parenti e affini) temporaneamente assenti, si distribuivano, secondo le varie condizioni sociali dei rispettivi Capi di famiglia, nel modo seguente:

Famiglie naturali classificate secondo la condizione sociale del Capo di famiglia.

CONDIZIONE SOCIALE	Famiglie	Componenti	Su 1 000 famiglie	Su 1 000 componenti
Agricoltori conducenti terreni propri	54 785	289 311	95	104
Fittavoli	4 797	27 326	8	10
Mezzadri	92 727	710 793	161	254
Contadini giornalieri, boscaioli, pastori, mandriani, bifolchi, ecc.	76 508	357 024	133	128
Industriali e commercianti (padroni, direttori, capi aziende)	7 786	36 739	14	13
Esercenti (padroni) venditori di generi alimentari	26 229	118 920	45	43
Artigiani e lavoratori, per proprio conto, di tutte le industrie (eccettuate le agricole)	40 747	185 428	71	66
Operai salariati di tutte le industrie (eccettuate le agricole)	118 711	511 003	205	183
Persone di servizio e di fatica, garzoni, ecc.	58 861	244 683	102	88
Professionisti, artisti, addetti ai culti	15 477	50 854	27	18
Ufficiali dell'Esercito, impiegati di aziende pubbliche, di banche, ecc.	17 343	68 464	30	25
Impiegati di aziende private, commessi di negozio (esclusi i garzoni)	14 764	57 867	26	21
Pensionati	15 111	50 237	26	18
Possidenti, benestanti	12 712	42 572	22	15
Attendenti alle cure domestiche, professione incerta o non indicata	20 079	38 651	35	14
IN COMPLESSO...	576 637	2 789 872	1 000	1 000

La composizione media per famiglia naturale, secondo la condizione sociale del Capo, veniva a risultare come segue:

CONDIZIONE SOCIALE	Composizione media per famiglia
Agricultori conducenti terreni propri.....	5.3
Fittavoli	5.7
Mezzadri	7.7
Contadini giornalieri, boscaioli, pastori, mandriani, bifolchi, ecc.....	4.7
Industriali e commercianti (padroni, direttori, capi aziende).....	4.7
Esercenti (padroni), venditori di generi alimentari	4.5
Artigiani e lavoratori, per proprio conto, di tutte le industrie (eccettuate le agricole)	4.6
Operai salariati di tutte le industrie (eccettuate le agricole).....	4.3
Persone di servizio e di fatica, garzoni, ecc.....	4.2
Professionisti, artisti, addetti ai culti.....	3.3
Ufficiali dell'Esercito, impiegati di aziende pubbliche, di banche, ecc.....	3.9
Impiegati di aziende private, commessi di negozio (esclusi i garzoni)	3.9
Pensionati	3.3
Possidenti, benestanti	3.3
Attendenti alle cure domestiche, professione incerta o non indicata	1.9
COMPOSIZIONE MEDIA...	4.8

Secondo il sesso e il numero delle persone economicamente attive, intendendosi come tali quelle che portano un contributo finanziario al sostentamento della famiglia, le famiglie naturali sopra indicate si ripartivano nei seguenti gruppi:

Famiglie naturali classificate secondo il sesso e il numero delle persone economicamente attive.

PERSONE ATTIVE	Famiglie N.	Su 1 000 famiglie
Nessuna persona attiva	20 079	35
Una persona attiva (maschio)	219 212	380
Una persona attiva (femmina)	21 023	36
Due persone attive (maschi).....	81 864	142
Due persone attive (femmine).....	4 270	7
Due persone attive (maschio e femmina)....	43 028	75
Tre o più persone attive (maschi)	61 064	106
Tre o più persone attive (femmine)	1 205	2
Tre o più persone attive (maschi e femmine)	124 892	217
IN COMPLESSO...	576 637	1 000

CAPITOLO III.

CARATTERI INDIVIDUALI DELLA POPOLAZIONE

1. — Popolazione classificata secondo il sesso e l'età.

La ripartizione degli abitanti secondo il sesso e l'età, è data dal prospetto che segue:

ANNI DI ETÀ	Popolazione			ANNI DI ETÀ	Popolazione		
	In complesso	M	F		In complesso	M	F
fino a 1	69 820	35 583	34 237	20 - 21	48 639	23 486	25 153
1 - 2	65 704	33 398	32 306	21 - 25	195 319	94 355	100 964
2 - 3	42 773	21 476	21 297	25 - 30	216 672	101 503	115 169
3 - 4	33 151	16 808	16 343	30 - 35	199 450	94 552	104 898
4 - 5	33 237	16 935	16 302	35 - 40	178 960	86 133	92 827
5 - 6	42 615	21 459	21 156	40 - 45	159 511	79 207	80 304
6 - 7	57 802	29 217	28 585	45 - 50	146 945	74 630	72 315
7 - 8	60 741	30 670	30 071	50 - 55	130 670	66 049	64 621
8 - 9	61 690	31 304	30 386	55 - 60	127 411	65 115	62 296
9 - 10	61 084	30 793	30 291	60 - 65	104 838	52 892	51 946
10 - 11	61 103	30 966	30 137	65 - 70	78 793	39 773	39 020
11 - 12	62 640	31 854	30 786	70 - 75	63 737	32 484	31 253
12 - 13	60 087	30 467	29 620	75 - 80	35 927	18 684	17 243
13 - 14	60 551	30 654	29 897	80 - 85	14 624	7 168	7 456
14 - 15	57 380	29 117	28 263	85 - 90	4 854	2 344	2 510
15 - 16	57 279	28 758	28 521	90 - 95	997	422	575
16 - 17	56 748	28 618	28 130	95 - 100	132	47	85
17 - 18	55 786	27 875	27 911	oltre 100	26	9	17
18 - 19	52 230	25 994	26 236	Età ignota	16 744	6 507	10 237
19 - 20	53 514	26 623	26 886				
				TOTALE ..	2 830 184	1 403 934	1 426 250

2. — Popolazione classificata secondo il sesso e per gruppi di età.

Raggruppando i dati della precedente tabella, in modo che si possano rilevare gli effetti demografici degli avvenimenti eccezionali del decennio, e mettendo a confronto i risultati del Censimento del 1911 con quelli del Censimento del 1921, si ottiene il prospetto seguente:

GRUPPI DI ETÀ	1911			1921			Aumento (+) o diminuzione (-) percentuale		
	In complesso	M	F	In complesso	M	F	In complesso	M	F
fino a 2 anni	132 821	67 533	65 288	135 524	68 981	66 543	+ 2.0	+ 2.1	+ 1.9
da 3 » 6 »	242 870	123 446	119 424	151 776	76 678	75 098	- 37.5	- 37.9	- 37.1
» 7 » 20 »	757 681	379 017	378 664	818 635	412 915	405 720	+ 8.0	+ 8.9	+ 7.1
» 21 » 40 »	748 438	361 541	386 897	839 040	400 029	439 011	+ 12.1	+ 10.6	+ 13.5
» 41 » 60 »	522 543	262 436	260 107	564 537	285 001	279 536	+ 8.0	+ 8.6	+ 7.5
oltre 60 »	287 972	148 133	139 839	303 928	153 823	150 105	+ 5.5	+ 3.8	+ 7.3
Età ignota	2 381	1 078	1 303	16 744	6 507	10 237	—	—	—
IN COMPLESSO..	2694 706	1343 184	1351 522	2830 184	1403934	1426250	+ 5.0	+ 4.5	+ 5.5

5. — Popolazione di età superiore a 10 anni classificata secondo il sesso e per grandi categorie professionali.

In cifre riassuntive, la popolazione di età superiore a 10 anni, così si ripartiva nelle differenti categorie professionali :

a) NUMERI ASSOLUTI.

CATEGORIE PROFESSIONALI	In complesso	M	F
Agricoltura, caccia e pesca	706 052	516 076	189 976
Industria :			
<i>Padroni, direttori di aziende</i>	5 827	5 584	243
<i>Impiegati</i>	13 445	11 391	2 054
<i>Artigiani indipendenti</i>	83 662	54 861	28 801
<i>Operai salariati</i>	310 909	251 015	59 894
Totale Industria..	413 843	322 851	90 992
Commercio :			
<i>Padroni, direttori di aziende</i>	51 250	40 859	10 391
<i>Impiegati</i>	20 349	17 763	2 586
<i>Garzoni</i>	6 565	5 730	835
Totale Commercio..	78 164	64 352	13 812
Amministrazione pubblica e privata	48 953	46 056	2 897
Culto, professioni e arti liberali	39 013	21 655	17 358
Addetti ai servizi domestici	33 030	5 931	27 099
Proprietari, benestanti	19 915	9 820	10 095
Attendenti alle cure domestiche, pensionati, studenti, ricoverati, ecc.....	962 597	149 550	813 047
IN COMPLESSO..	2 301 567	1 136 291	1 165 276

b) NUMERI RELATIVI A 1 000 ABITANTI.

CATEGORIE PROFESSIONALI	In complesso	M	F
Agricoltura, caccia e pesca.....	307	453	163
Industria :			
<i>Padroni, direttori di aziende</i>	3	5	...
<i>Impiegati</i>	6	10	2
<i>Artigiani indipendenti</i>	36	48	25
<i>Operai salariati</i>	135	221	51
Totale Industria..	180	284	78
Commercio :			
<i>Padroni, direttori di aziende</i>	22	36	9
<i>Impiegati</i>	9	16	2
<i>Garzoni</i>	3	5	1
Totale Commercio..	34	57	12
Amministrazione pubblica e privata	21	41	2
Culto, professioni e arti liberali	17	19	15
Addetti ai servizi domestici	14	5	23
Proprietari, benestanti	9	9	9
Attendenti alle cure domestiche, pensionati, studenti, ricoverati, ecc.....	418	132	698
IN COMPLESSO..	1 000	1 000	1 000

6. — Alfabetismo.

L'alfabetismo è stato rilevato dal Censimento con la domanda se i censiti *sapevano leggere*. Ne riassumiamo qui i risultati generali, per la popolazione di oltre 6 anni, divisa per gruppi di età, facendo il confronto con i dati del Censimento precedente.

GRUPPI DI ETÀ	Alfabeti su 100 censiti del rispettivo gruppo di età					
	1911			1921		
	In complesso	M	F	In complesso	M	F
7 — 15	64	65	63	72	72	72
16 — 21	75	77	73	85	86	85
22 — 30	72	77	68	84	88	81
31 — 40	66	72	60	76	82	71
41 — 60	56	65	47	64	71	57
61 e oltre	41	49	32	49	59	40
IN COMPLESSO	63	68	58	72	76	68

Nei sedici Circondari della Regione le cifre proporzionali degli alfabeti, secondo i risultati dei due ultimi Censimenti, sono le seguenti :

CIRCONDARI	Su 100 abitanti di età superiore a 6 anni sapevano leggere					
	1911			1921		
	In complesso	M	F	In complesso	M	F
PROVINCIA DI AREZZO.....	48	56	41	60	67	54
Firenze	68	71	66	76	78	75
Pistoia	67	72	62	75	79	70
Rocca San Casciano	39	40	38	50	51	49
San Miniato	59	67	51	70	75	64
PROVINCIA DI FIRENZE	65	69	62	74	76	71
PROVINCIA DI GROSSETO	58	61	54	66	70	63
Livorno	80	85	76	85	89	81
Portoferraio	71	72	71	78	79	77
PROVINCIA DI LIVORNO.....	78	82	75	84	87	81
PROVINCIA DI LUCCA	72	77	67	80	84	76
Castelnuovo di Garfagnana..	71	76	66	79	84	75
Massa e Carrara	64	72	56	73	78	67
Pontremoli	57	70	48	70	78	63
PROV. DI MASSA E CARRARA.	64	72	57	74	79	68
Pisa	63	71	55	73	80	67
Volterra	60	66	52	71	76	66
PROVINCIA DI PISA	62	70	54	73	78	67
Montepulciano	44	54	34	53	61	45
Siena	51	55	47	63	67	58
PROVINCIA DI SIENA	49	55	43	60	65	54
TOSCANA.....	63	68	58	72	76	68

Il miglioramento conseguito nei riguardi dell'alfabetismo della popolazione censita dal 1871 in poi, appare evidente dalle seguenti cifre riassuntive:

ANNI	ALFABETI		
	In complesso	Maschi	Femmine
1871	32	38	25
1881	38	45	31
1901	52	58	45
1911	63	68	58
1921	72	76	68

Nell'ultimo decennio il miglioramento nei riguardi dell'alfabetismo è stato quindi dell'11,8 % per i maschi, del 17,2 % per le femmine e del 14,3 % per il complesso della popolazione.

7. — Proprietari di beni immobili.

Si riportano i dati riassuntivi sui proprietari di beni immobili, mettendoli a confronto con i risultati del precedente Censimento:

CIRCONDARI	PROPRIETARI DI BENI IMMOBILI	
	1911	1921
PROVINCIA DI AREZZO	20 661	19 361
Firenze	23 420	19 710
Pistoia	11 787	12 045
Rocca San Casciano	2 909	2 745
San Miniato	8 210	7 081
PROVINCIA DI FIRENZE	46 326	41 581
PROVINCIA DI GROSSETO	16 865	18 419
Livorno	2 477	2 280
Portoferraio	4 003	3 883
PROVINCIA DI LIVORNO	6 480	6 163
PROVINCIA DI LUCCA	34 853	35 862
Castelnuovo di Garfagnana	6 153	5 939
Massa e Carrara	16 814	15 968
Pontremoli	7 354	6 594
PROVINCIA DI MASSA E CARRARA ..	30 321	28 501
Pisa	14 302	12 847
Volterra	4 717	4 724
PROVINCIA DI PISA	19 019	17 571
Montepulciano	6 969	6 944
Siena	6 993	6 343
PROVINCIA DI SIENA	13 962	13 287
TOSCANA	188 487	180 745

Secondo la natura della loro proprietà, si ripartivano come segue:

SPECIE DELLA PROPRIETÀ IMMOBILIARE	PROPRIETARI DI BENI IMMOBILI	
	1911	1921
Soli terreni	42 563	33 062
Soli fabbricati	41 038	39 946
Terreni e fabbricati.....	104 886	107 737
IN COMPLESSO..	188 487	180 745

8. — Stranieri.

Riassumiamo nel seguente prospetto le notizie sugli stranieri censiti nella Toscana nel 1921, mettendoli a confronto con i risultati del Censimento precedente.

CIRCONDARI	1911			1921		
	In complesso	M	F	In complesso	M	F
PROVINCIA DI AREZZO	140	76	64	59	30	29
Firenze	3 743	1 421	2 322	3 803	1 330	2 473
Pistoia	137	65	72	45	21	24
Rocca San Casciano	17	9	8	2	2	—
San Miniato.....	62	20	42	19	3	16
PROVINCIA DI FIRENZE	3 959	1 515	2 444	3 869	1 356	2 513
PROVINCIA DI GROSSETO	47	32	15	81	50	31
Livorno	694	389	305	603	352	251
Portoferraio	89	54	35	11	7	4
PROVINCIA DI LIVORNO	783	443	340	614	359	255
PROVINCIA DI LUCCA.....	689	291	398	372	198	174
Castelnuovo di Garfagnana ...	48	25	23	16	8	8
Massa e Carrara.....	213	121	92	123	68	55
Pontremoli	29	18	11	17	8	9
PROV. DI MASSA E CARRARA..	290	164	126	156	84	72
Pisa.....	440	225	215	303	137	166
Volterra.....	303	216	87	61	33	28
PROVINCIA DI PISA	743	441	302	364	170	194
Montepulciano.....	22	14	8	17	10	7
Siena	275	80	195	132	41	91
PROVINCIA DI SIENA.....	297	94	203	149	51	98
TOSCANA	6 948	3 056	3 892	5 664	2 298	3 366

Secondo la nazionalità, gli stranieri comprendevano: 125 austriaci, 88 belgi, 129 cecoslovacchi, 619 francesi, 429 germanici, 88 greci, 1 437 inglesi, 199 russi, 1 035 svizzeri, 706 cittadini degli Stati Uniti d'America. I rimanenti 809 appartenevano ad altre 51 nazionalità.

TAVOLE.

A qualcuna delle Tavole seguenti sono state premesse delle avvertenze, sia per una più chiara intelligenza della struttura della Tavola, sia per fornire spiegazioni su taluni raggruppamenti delle cifre.

Nelle Tavole di numeri relativi, il segno ... indica un numero inferiore all'unità e la lineetta — la notizia negativa.



TAVOLA I.

**Popolazione presente, temporaneamente assente e residente
nei Comuni, nelle Frazioni di censimento, nei Circondari, nelle Provincie e nella Regione.**

Superficie del territorio comunale.

AVVERTENZE. — La superficie territoriale dei singoli Comuni, quando non vi siano intervenute variazioni, è stata desunta dalla pubblicazione dell'Ufficio di Statistica agraria: *Superficie territoriale ed agraria forestale dei Comuni del Regno d'Italia al 1° gennaio 1913* — Roma, Tip. Bertero, 1913. Nei casi di variazioni territoriali i nuovi dati sono rilevati sulle notizie fornite dai singoli Comuni.

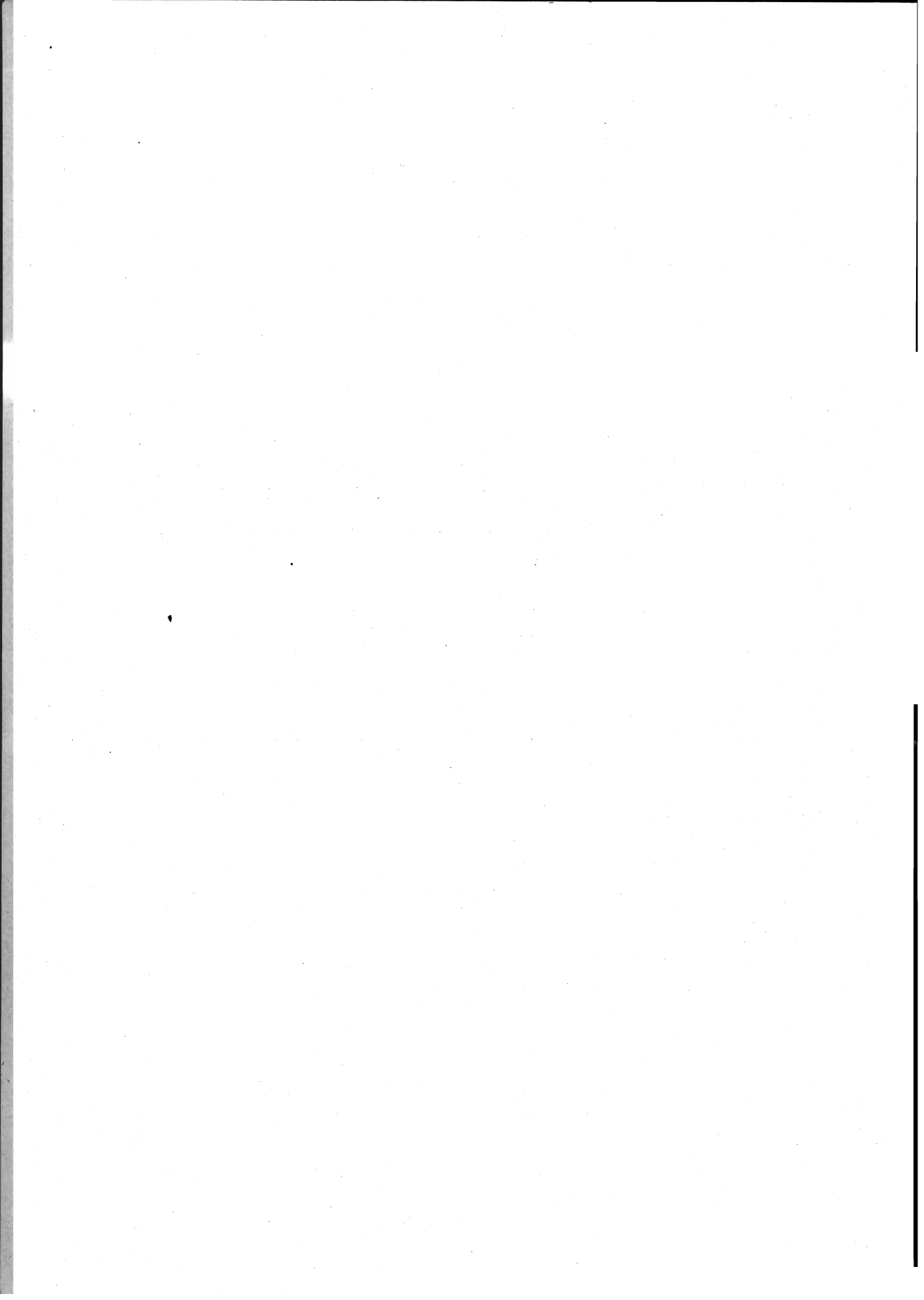
Le indicazioni demografiche sono date separatamente per ogni frazione di censimento e per ogni Comune nel suo complesso.

La *frazione di censimento*, da non confondersi con la frazione amministrativa preveduta nella Legge comunale e provinciale (Testo Unico 4 febbraio 1915, n. 148, art. 118 e 121), è generalmente formata di un Centro di popolazione e delle case sparse circostanti, che hanno col Centro medesimo più frequenti rapporti e più facili comunicazioni.

Non mancano peraltro casi nei quali la frazione di censimento corrisponde alla denominazione tradizionale di una zona di territorio mancante di un Centro di popolazione e comprendente soltanto case sparse.

In taluni casi, in cui la ripartizione frazionale tracciata dai Comuni in occasione del Censimento, più che a vere frazioni in senso demografico o in senso storico e tradizionale, si riferiva ad una semplice suddivisione in *sezioni di censimento*, si è avuto cura di modificare, d'accordo coi singoli Comuni, la detta ripartizione.

[The page contains extremely faint and illegible text, likely bleed-through from the reverse side of the document. No specific content can be transcribed.]

TAVOLA I.

**Popolazione presente, temporaneamente assente e residente
nei Comuni, nelle Frazioni di censimento, nei Circondari, nelle Province e nella Regione.**

Superficie del territorio comunale.

Arezzo (Circondario).

COMUNI e Frazioni di censimento	Superficie del territorio comunale Ettari	Famiglie e Con- vivenze	Popolazione presente (di fatto)			Popolazione temporaneamente assente			Popola- zione residente (legale)
			in complesso	con dimora		in com- plesso	che si trovava		
				abituale	occasio- nale		in altri Comuni del Regno	al- l'estero	

Provincia di Arezzo.

CIRCONDARIO UNICO DI AREZZO.

Anghiari	13 048	1 514	8 370	8 278	92	282	263	19	8 560
Anghiari.....		517	1 994	1 949	45	141	135	6	2 090
San Leo.....		147	880	877	3	31	29	2	908
Campalla.....		201	1 309	1 298	11	35	33	2	1 333
Tavernelle.....		84	527	517	10	15	14	1	532
San Lorenzo.....		55	423	419	4	1	1	—	420
Catigliano.....		83	556	556	—	5	4	1	561
Toppole.....		166	1 033	1 029	4	18	15	3	1 047
Galbino.....		161	970	970	—	8	7	1	978
Montauto.....		45	350	335	15	4	4	—	339
Ponte alla Piera.....		55	328	328	—	24	21	3	352
Arezzo	38 444	9 785	51 862	50 946	916	1 394	1 071	323	52 340
Arezzo.....		4 648	21 642	20 780	862	513	436	77	21 293
Quarata.....		812	4 548	4 527	21	136	73	63	4 663
Santa Firmina.....		540	3 138	3 135	3	76	69	7	3 211
Antria.....		596	3 558	3 551	7	81	65	16	3 632
Staggiano.....		405	2 355	2 354	1	22	12	10	2 376
Pulciano.....		1 227	7 446	7 433	13	324	223	101	7 757
Poggiola.....		886	5 181	5 176	5	161	119	42	5 337
Palazzo del Pero.....		671	3 994	3 990	4	81	74	7	4 071
Badia Tedalda	11 861	669	3 171	3 157	14	575	564	11	3 732
Badia Tedalda.....		182	824	819	5	211	211	—	1 030
Stiavola.....		109	550	549	1	108	107	1	657
Fresciano.....		242	1 147	1 142	5	224	221	3	1 366
Santa Sofia.....		136	650	647	3	32	25	7	679
Bibbiena	8 593	1 590	8 616	8 574	42	467	462	5	9 041
Bibbiena.....		658	3 739	3 701	38	181	178	3	3 882
Soci.....		373	1 714	1 713	1	63	62	1	1 776
Partina.....		158	807	804	3	56	56	—	860
Serravalle.....		161	771	771	—	70	69	1	841
Marciano.....		84	488	488	—	28	28	—	516
Banzena.....		156	1 097	1 097	—	69	69	—	1 166

Segue: TAVOLA I.

Arezzo (Circondario).

COMUNI e Frazioni di censimento	Superficie del territorio comunale Ettari	Famiglie e Con- vivenze	Popolazione presente (di fatto)			Popolazione temporaneamente assente			Popola- zione residente (legale)
			in complesso	con dimora		in com- plesso	che si trovava		
				abituale	occasio- nale		in altri Comuni del Regno	al- l'estero	
Bucine	13 060	1 664	8 962	8 852	110	114	109	5	8 966
Bucine.....		254	1 245	1 221	24	11	11	—	1 232
Ponte di Levane.....		129	762	755	7	11	11	—	766
Torre		123	720	709	11	1	1	—	710
San Leolino		115	668	653	15	6	5	1	659
Pogi		66	353	350	3	8	7	1	358
Badia Agnano		166	776	768	8	11	11	—	779
Capannole		64	385	381	4	5	5	—	386
San Pancrazio.....		101	578	569	9	10	9	1	579
Badia a Ruoti		86	462	460	2	5	5	—	465
Rapale		77	466	461	5	5	5	—	466
Montebenichi.....		97	507	496	11	5	5	—	501
Pietraviva		85	427	427	—	3	3	—	430
San Martino		32	200	200	—	1	1	—	201
Ambra		179	911	903	8	23	22	1	926
Duddova		39	217	217	—	4	3	1	221
Cennina		51	285	282	3	5	5	—	287
Capolona	4 676	624	3 597	3 584	13	111	100	11	3 695
Castelluccio		285	1 657	1 646	11	26	18	8	1 672
San Martino		339	1 940	1 938	2	85	82	3	2 023
Caprese Michelangelo	6 641	524	2 841	2 832	9	271	259	12	3 103
Castel Focognano	5 615	853	4 558	4 534	24	187	162	25	4 721
Castel Focognano		64	398	396	2	2	2	—	398
Rassina.....		263	1 198	1 186	12	29	27	2	1 215
Salutio		158	890	890	—	48	34	14	938
Pieve Socana.....		109	544	544	—	13	10	3	557
Carda.....		73	427	420	7	14	14	—	434
Pretella		46	331	331	—	6	6	—	337
Ornina		54	307	305	2	30	25	5	335
Zenna		42	249	248	1	21	20	1	269
Calleta		44	214	214	—	24	24	—	238
Castelfranco di Sopra	3 720	634	3 559	3 533	26	164	153	11	3 697
Castelfranco di Sopra ..		458	2 504	2 482	22	121	110	11	2 603
Pulicciano		176	1 055	1 051	4	43	43	—	1 094
Castel San Niccolò.....	8 343	1 318	6 674	6 525	149	780	766	14	7 305
Strada.....		374	1 867	1 733	134	183	176	7	1 916
Prato di Strada		215	928	920	8	144	143	1	1 064
Borgo alla Collina		184	1 010	1 004	6	105	105	—	1 109
Pagliericcio		374	1 916	1 915	1	278	276	2	2 193
Caiano		171	953	953	—	70	66	4	1 023

Segue: TAVOLA I.

Arezzo (Circondario).

COMUNI e Frazioni di censimento	Superficie del territorio comunale Ettari	Famiglie e Con- vivenze	Popolazione presente (di fatto)			Popolazione temporaneamente assente			Popola- zione residente (legale)
			in complesso	con dimora		in com- plesso	che si trovava		
				abituale	occasio- nale		in altri Comuni del Regno	al- l'estero	
Castiglion Fibocchi.....	2 585	226	1 398	1 376	22	82	79	3	1 458
Castiglion Fibocchi....		192	1 193	1 180	13	66	65	1	1 246
Gello Biscardo.....		34	205	196	9	16	14	2	212
Castiglion Fiorentino	11 097	2 621	13 543	13 339	204	1 811	282	1 529	15 150
Castiglion Fiorentino...		735	2 977	2 779	198	518	143	375	3 297
Santa Lucia.....		156	808	808	—	109	19	90	917
Toppo Frassinello.....		81	485	485	—	53	5	48	538
Pozzo Nuovo.....		128	700	700	—	67	8	59	767
Sant'Antonino.....		68	415	412	3	8	4	4	420
Senaia.....		60	308	307	1	55	8	47	362
Montecchio.....		279	1 320	1 319	1	279	19	230	1 598
Brolio.....		116	855	855	—	101	7	94	956
Castroccello.....		196	1 202	1 202	—	157	13	144	1 359
Manciano.....		240	1 519	1 519	—	122	13	109	1 641
Cozzano.....		77	387	387	—	49	5	44	436
Mammi.....		42	267	267	—	15	3	12	282
Noceta.....		78	393	393	—	40	2	38	433
Santa Margherita.....		39	167	167	—	22	1	21	189
Santa Cristina.....		61	324	324	—	25	8	17	349
Polvano.....		9	57	57	—	3	3	—	60
Largnano.....		20	78	78	—	22	2	20	100
Montanina.....		19	138	138	—	6	1	5	144
Pieve di Chio.....		103	547	517	—	46	7	39	593
Orzale.....		27	149	149	—	18	1	17	167
Petreto.....		24	142	141	1	24	4	20	165
Pergognano.....		44	198	198	—	59	6	53	257
Ristonchia.....		19	107	107	—	13	—	13	120
Cavriglia.....	5 977	1 861	9 856	9 792	64	407	394	13	10 199
Cavriglia.....		535	2 807	2 789	18	135	129	6	2 924
Montegonzi.....		170	913	902	11	41	41	—	943
Castelnuovo.....		797	3 959	3 934	25	182	176	6	4 116
Meleto.....		359	2 177	2 167	10	49	48	1	2 216
Chitignano.....	1 519	344	1 569	1 563	6	229	221	8	1 792
Chitignano.....		265	1 142	1 137	5	198	190	8	1 335
Taena.....		26	164	164	—	3	3	—	167
Rosina.....		53	263	262	1	28	28	—	290
Chiusi in Casentino.....	10 223	612	3 347	3 337	10	458	458	—	3 795
Chiusi in Casentino...		115	532	531	1	110	110	—	641
Compito.....		29	155	155	—	43	43	—	198

Segue : TAVOLA I.

Arezzo (Circondario).

COMUNI e Frazioni di censimento	Superficie del territorio comunale Ettari	Famiglie e Con- vivenze	Popolazione presente (di fatto)			Popolazione temporaneamente assente			Popola- zione residente (legale)
			in complesso	con dimora		in com- plesso	che si trovava		
				abituale	occasio- nale		in altri Comuni del Regno	al- l'estero	
<i>Segue: Chiusi in Casentino</i>									
Dama.....		80	463	462	1	11	11	—	473
Sarna.....		94	619	615	4	20	20	—	635
Biforco.....		55	238	238	—	26	26	—	264
Corezzo.....		157	803	799	4	158	158	—	957
Montefatucchio.....		46	306	306	—	41	41	—	347
Giampereta.....		36	231	231	—	49	49	—	280
Civitella in Val di Chiana	10 027	1 211	7 397	7 302	95	177	163	14	7 479
Civitella in Val di Chiana		130	721	707	14	18	18	—	725
Cornia.....		57	359	355	4	2	2	—	357
Ciggiano.....		211	1 157	1 144	13	53	49	4	1 197
Oliveto.....		138	981	963	18	22	22	—	985
Tegoleto.....		214	1 374	1 357	17	6	6	—	1 363
Badia al Pino.....		159	1 039	1 015	24	24	24	—	1 039
Tuori.....		51	304	302	2	15	13	2	317
Viciomaggio.....		109	549	548	1	27	23	4	575
San Martino in Poggio.		51	361	360	1	—	—	—	360
Pieve a Maiano.....		91	552	551	1	10	6	4	561
Cortona.....	34 139	5 090	30 005	29 671	334	591	498	93	30 262
Cortona.....		975	3 826	3 715	111	119	114	5	3 834
Camucia.....		471	2 608	2 580	28	33	25	8	2 613
Cegliolo.....		442	2 426	2 425	1	83	71	12	2 508
Fratta.....		403	2 889	2 879	10	40	20	20	2 919
Pergo.....		463	2 641	2 631	10	59	49	10	2 690
Ossaia.....		714	4 302	4 259	43	62	55	7	4 321
Montecchio.....		459	3 530	3 514	16	52	42	10	3 566
Centonia.....		311	2 431	2 351	80	27	19	8	2 378
Tornia.....		153	907	886	21	21	15	6	907
Teverina.....		361	2 282	2 274	8	52	46	6	2 326
Mercatale.....		338	2 163	2 157	6	43	42	1	2 200
Fojano della Chiana....	4 042	1 494	7 478	7 427	51	251	193	58	7 678
Fojano della Chiana...		1 213	5 957	5 914	43	207	170	37	6 121
Pozzo.....		281	1 521	1 513	8	44	23	21	1 557
Laterina.....	2 796	534	2 970	2 944	26	108	92	16	3 052
Laterina.....		307	1 649	1 639	10	47	37	10	1 686
Ponticino.....		122	545	545	—	37	33	4	582
Vitereta.....		45	324	322	2	4	4	—	326
Casanuova.....		41	273	270	3	17	16	1	287
Penna.....		19	179	168	11	3	2	1	171

Segue: TAVOLA I.

Arezzo (Circondario).

COMUNI e Frazioni di censimento	Superficie del territorio comunale Ettari	Famiglie e Con- vivenze	Popolazione presente (di fatto)			Popolazione temporaneamente assente			Popola- zione residente (legale)
			in complesso	con dimora		in com- plesso	che si trovava		
				abituale	occasio- nale		in altri Comuni del Regno	al- l'estero	
Loro Ciuffenna	8 491	1 219	5 973	5 970	3	252	245	7	6 222
Loro Ciuffenna.....		346	1 538	1 538	—	50	46	4	1 588
Oliveto.....		121	757	755	2	5	5	—	760
Poggio di Loro		67	346	346	—	9	9	—	355
San Clemente in Valle.		52	258	258	—	1	1	—	259
Modine.....		66	339	338	1	12	12	—	350
Trappola		111	489	489	—	22	21	1	511
Chiassaia.....		54	254	254	—	29	29	—	283
Faeto		24	109	109	—	6	6	—	115
Casamona		72	437	437	—	10	9	1	447
Pratovalle		28	137	137	—	4	4	—	141
Anciolina.....		22	117	117	—	5	4	1	122
Rocca Ricciarda.....		59	186	186	—	69	69	—	255
San Giustino.....		156	721	721	—	25	25	—	746
Borro.....		41	285	285	—	5	5	—	290
Lucignano	4 519	779	4 101	4 050	51	143	81	62	4 193
Lucignano		248	786	767	19	60	46	14	827
Casalta e Padule		120	800	790	10	20	5	15	810
Fabbriche e Poschini..		108	651	641	10	29	12	17	670
Pieve e San Savino....		138	868	857	11	10	6	4	867
Querce e Farneta.....		136	789	789	—	21	9	12	810
Calcione		29	207	206	1	3	3	—	209
Marciano	2 344	407	2 744	2 716	28	55	39	16	2 771
Marciano.....		256	1 540	1 525	15	46	34	12	1 571
Cesa.....		91	824	814	10	8	4	4	822
Badicorte		39	245	245	—	—	—	—	245
San Giovanni.....		21	135	132	3	1	1	—	133
Montemignao	2 572	323	1 589	1 589	—	185	185	—	1 774
Montemignao		169	793	793	—	82	82	—	875
Santo Stefano al Fornello		134	665	665	—	90	90	—	755
Consuma.....		20	131	131	—	13	13	—	144
Monterchi	2 890	623	3 348	3 328	20	85	74	11	3 413
Monterchi		272	1 365	1 356	9	41	31	10	1 397
Ville e Pocaia		201	1 044	1 034	10	28	28	—	1 062
Ripoli e Fonaco.....		150	939	938	1	16	15	1	954
Monte San Savino	8 962	1 505	8 957	8 929	28	242	221	21	9 171
Monte San Savino		896	4 904	4 881	23	167	151	16	5 048
Alberoro		293	1 960	1 959	1	32	32	—	1 991

Segue: TAVOLA I.

Arezzo (Circondario).

COMUNI e Frazioni di censimento	Superficie del territorio comunale Ettari	Famiglie e Con- vivenze	Popolazione presente (di fatto)			Popolazione temporaneamente assente			Popola- zione residente (legale)
			in complesso	con dimora		in com- plesso	che si trovava		
				abituale	occasio- nale		in altri Comuni del Regno	al- l'estero	
Segue: Monte San Savino									
Montagnano		152	1 083	1 079	4	19	15	4	1 098
Gargonza		123	745	745	—	15	14	1	760
Palazzolo		41	265	265	—	9	9	—	274
Monte Santa Maria Tibe- rina.....	7 026	467	3 176	3 152	24	80	45	35	3 232
Monte Santa Maria Ti- berina		140	1 057	1 053	4	8	7	1	1 061
Lippiano		167	1 023	1 006	17	50	22	28	1 056
Marzana.....		64	500	499	1	2	2	—	501
Trevine		96	596	594	2	20	14	6	614
Montevarchi.....	5 741	2 897	13 848	13 703	145	215	190	25	13 918
Montevarchi.....		1 489	6 149	6 056	93	128	111	17	6 184
Giglio		186	995	981	14	10	8	2	991
Ricasoli.....		88	505	498	7	4	4	—	502
San Tommé.....		56	462	457	5	4	4	—	461
Ginestra		127	676	675	1	5	5	—	680
Levanella		156	963	953	10	14	11	3	967
Levane		414	1 899	1 889	10	30	28	2	1 919
Caposelvi		78	413	413	—	10	9	1	423
Rendola		44	300	300	—	—	—	—	300
Mercatale		77	417	416	1	4	4	—	420
San Marco.....		78	474	471	3	3	3	—	474
Moncioni.....		91	488	488	—	3	3	—	491
Villole		4	32	32	—	—	—	—	32
Sinciano.....		9	75	74	1	—	—	—	74
Ortignano Raggiolo.	3 649	384	2 153	2 125	28	179	177	2	2 304
Raggiolo.....		159	751	741	10	72	72	—	813
Ortignano.....		72	392	388	4	26	25	1	414
San Piero.....		76	535	525	10	40	40	—	565
Villa.....		48	303	300	3	22	21	1	322
Badia Tega.....		29	172	171	1	19	19	—	190
Pergine	4 687	496	2 929	2 892	37	56	55	1	2 948
Pergine		309	1 763	1 729	34	45	44	1	1 774
Presciano		187	1 166	1 163	3	11	11	—	1 174
Pian di Sco	1 799	701	3 892	3 846	46	114	113	1	3 960
Pian di Sco		295	1 523	1 494	29	61	61	—	1 555
Menzano.....		125	750	745	5	20	19	1	765
Faella		281	1 619	1 607	12	33	33	—	1 640

Segue: TAVOLA I.

Arezzo (Circondario).

COMUNI e Frazioni di censimento	Superficie del territorio comunale Ettari	Famiglie e Con- vivenze	Popolazione presente (di fatto)			Popolazione temporaneamente assente			Popola- zione residente (legale)
			in complesso	con dimora		in com- plesso	che si trovava		
				abituale	occasio- nale		in altri Comuni del Regno	al- l'estero	
Pieve Santo Stefano.....	15 976	1 098	5 610	5 491	119	342	334	8	5 833
Pieve Santo Stefano ...		468	1 959	1 895	64	130	124	6	2 025
Cercetole.....		67	422	419	3	11	11	—	430
Mogginano.....		95	478	477	1	29	29	—	506
Valsavignone.....		141	808	802	6	61	60	1	863
Montalone.....		75	301	296	5	67	66	1	363
Sigliano.....		44	345	339	6	8	8	—	347
Baldignano.....		145	802	772	30	20	20	—	792
Castelnuovo.....		63	495	491	4	16	16	—	507
Poppi.....	9 732	1 558	8 467	8 356	111	248	228	20	8 604
Poppi.....		504	2 467	2 428	39	46	43	3	2 474
Certomondo.....		88	596	544	52	7	5	2	551
Fronzola.....		17	135	135	—	—	—	—	135
Largnano.....		40	265	264	1	—	—	—	264
San Martino in Tremo- lento.....		44	222	221	1	5	5	—	226
Memmenano.....		57	317	316	1	2	2	—	318
Agna.....		64	414	411	3	4	4	—	415
Avena.....		59	300	299	1	3	3	—	302
Filetto.....		29	205	205	—	5	5	—	210
Porrena.....		49	311	309	2	3	3	—	312
Sala.....		26	186	186	—	1	1	—	187
Lierna.....		64	290	290	—	2	2	—	292
Loscove.....		24	167	167	—	1	1	—	168
Quota.....		80	399	396	3	5	5	—	401
Pratale.....		16	123	123	—	6	6	—	129
San Martino a Monte		25	174	171	3	—	—	—	171
Quorle.....		47	264	263	1	8	7	1	271
Riosecco.....		24	176	174	2	1	1	—	175
Moggiona.....		105	517	517	—	60	46	14	577
Badia Prataglia.....		196	939	937	2	89	89	—	1 026
Pratovecchio.....	7 706	1 153	6 207	6 175	32	322	318	4	6 497
Pratovecchio.....		487	2 418	2 394	24	147	147	—	2 541
Stia.....		174	1 153	1 145	8	44	42	2	1 189
Papiano.....		235	1 201	1 201	—	59	58	1	1 260
Lonnano.....		125	649	649	—	28	28	—	677
Casalino.....		132	786	786	—	44	43	1	830
San Giovanni Valdarno .	2 173	2 160	9 819	9 734	85	285	274	11	10 019
Sansepolero.....	8 806	2 006	10 030	9 876	154	552	326	226	10 428
Sansepolero.....		1 308	5 118	4 983	135	438	258	180	5 421

Segue: TAVOLA I.

Arezzo (Circondario).

COMUNI e Frazioni di censimento	Superficie del territorio comunale Ettari	Famiglie e Con- vivenze	Popolazione presente (di fatto)			Popolazione temporaneamente assente			Popola- zione residente (legale)
			in complesso	con dimora		in com- plesso	che si trovava		
				abituale	occasio- nale		in altri Comuni del Regno	al- l'estero	
<i>Segue: Sansepolcro</i>									
Giardino.....		28	251	249	2	8	1	7	257
Trebbio.....		83	595	595	—	10	5	5	605
Basilica.....		64	498	497	1	4	2	2	501
Paradiso.....		44	332	332	—	19	18	1	351
Vannocchia.....		90	578	572	6	4	4	—	576
Cignano.....		30	248	248	—	9	5	4	257
Santa Fiora.....		94	553	547	6	15	10	5	562
Gricignano.....		78	640	639	1	19	10	9	658
Montedoglio.....		60	440	438	2	2	2	—	440
Aboca.....		48	316	315	1	2	2	—	317
Montagna.....		79	461	461	—	22	9	13	483
Sestino.....	8 149	616	3 123	3 091	32	330	323	7	3 421
Sestino.....		304	1 421	1 409	12	125	123	2	1 534
Monterone.....		123	618	610	8	28	28	—	638
Colcellalto.....		189	1 084	1 072	12	177	172	5	1 249
Stia.....	6 110	790	3 718	3 710	8	409	403	6	4 119
Stia.....		424	1 875	1 867	8	101	99	2	1 968
Porciano.....		48	253	253	—	29	28	1	282
Gaviserri.....		18	149	149	—	3	3	—	152
Santa Maria.....		36	171	171	—	29	29	—	200
Vallucciole.....		76	301	301	—	120	117	3	421
Castel Castagnaio.....		52	221	221	—	29	29	—	250
Villa.....		37	192	192	—	25	25	—	217
Gualdo.....		50	272	272	—	31	31	—	303
Valdalena.....		18	92	92	—	21	21	—	113
Campolombardo.....		31	192	192	—	21	21	—	213
Subbiano.....	7 776	903	4 834	4 790	44	217	197	20	5 007
Subbiano.....		369	1 698	1 679	19	97	87	10	1 776
Monte Giovi.....		79	568	567	1	11	8	3	578
Falciano.....		229	1 241	1 230	11	65	58	7	1 295
Vogognano.....		95	540	536	4	22	22	—	558
Poggio d'Acona.....		131	787	778	9	22	22	—	800
Talla.....	5 994	561	3 005	2 972	33	212	171	41	3 184
Talla.....		180	816	800	16	66	49	17	866
Faltona.....		120	585	583	2	53	42	11	636
Capraia.....		37	210	210	—	8	5	3	218
Pieve a Pontenano.....		47	272	269	3	17	16	1	286
Pontenano.....		60	325	318	7	50	44	6	368
Bagnena.....		48	280	278	2	7	6	1	285
Bicciano.....		39	297	297	—	9	7	2	306
Bagno.....		30	220	217	3	2	2	—	219

Segue: TAVOLA I.

Arezzo-Firenze (Circondario).

COMUNI e Frazioni di censimento	Superficie del territorio comunale Ettari	Famiglie e Con- vivenze	Popolazione presente (di fatto)			Popolazione temporaneamente assente			Popola- zione residente (legale)
			in complesso	con dimora		in com- plesso	che si trovava		
				abituale	occasio- nale		in altri Comuni del Regno	al- l'estero	
Terranova Bracciolini ...	8 731	1 847	11 223	11 106	117	272	255	17	11 378
Terranova Bracciolini .		530	2 110	2 072	38	99	91	8	2 171
Pozzi.....		51	433	433	—	2	2	—	435
Pernina.....		64	488	488	—	5	5	—	493
Ville.....		119	968	968	—	9	9	—	977
Treggiaia.....		17	155	154	1	4	4	—	158
Piantravigne.....		64	380	378	2	3	1	2	381
Persignano.....		107	613	606	7	5	5	—	611
Montemarciano		138	819	814	5	25	24	1	839
Montelungo Paterna....		59	496	477	19	10	9	1	487
Cicogna		124	834	833	1	16	15	1	849
Ganghereto		29	234	227	7	8	8	—	235
Penna.....		106	657	656	1	8	5	3	664
Valvigna.....		69	411	411	—	6	6	—	417
Tasso.....		83	696	692	4	6	6	—	698
Castiglion Ubertini Mon- ticello		67	543	542	1	8	8	—	550
Traiana		68	431	424	7	15	15	—	439
Campogialli		131	774	753	21	39	39	—	792
Borro.....		21	181	178	3	4	3	1	182
Provincia di Arezzo	330 239	55 661	298 519	295 167	3 352	13 254	10 543	2 711	308 421

Provincia di Firenze.

CIRCONDARIO DI FIRENZE.

Bagno a Ripoli	7 164	3 556	17 855	17 661	194	165	155	10	17 826
Bagno a Ripoli.....		1 065	5 124	5 010	114	62	56	6	5 072
Candeli		711	3 851	3 825	26	44	42	2	3 869
Antella		1 058	5 590	5 549	41	36	36	—	5 585
Ponte a Ema		722	3 290	3 277	13	23	21	2	3 300
Barberino di Mugello....	15 511	2 046	12 845	12 817	28	193	187	6	13 010
Barberino di Mugello...		1 107	6 173	6 168	5	93	91	2	6 261
Cavallina		533	3 850	3 833	17	30	27	3	3 863
Gagliano		406	2 822	2 816	6	70	69	1	2 886
Barberino di Val d'Elsa .	6 646	935	5 790	5 749	41	113	112	1	5 862
Barberino di Val d'Elsa		538	3 449	3 436	13	57	56	1	3 493
Marcialla.....		178	838	827	11	24	24	—	851
Vico.....		219	1 503	1 486	17	32	32	—	1 518
Borgo San Lorenzo	14 587	2 856	16 167	15 990	177	442	415	27	16 432
Borgo San Lorenzo ...		1 247	6 165	6 128	37	147	141	6	6 275

. Segue: TAVOLA I.

Firenze (Circondario).

COMUNI e Frazioni di censimento	Superficie del territorio comunale Ettari	Famiglie e Con- vivenze	Popolazione presente (di fatto)			Popolazione temporaneamente assente			Popola- zione residente (legale)
			in complesso	con dimora		in com- plesso	che si trovava		
				abituale	occasio- nale		in altri Comuni del Regno	al- l'estero	
<i>Segue: Borgo San Lorenzo</i>									
Rabatta		49	347	345	2	1	1	—	346
Poggiolo		74	466	464	2	17	17	—	481
Sagginale		179	1 160	1 158	2	35	34	1	1 193
Panicaglia		147	972	950	22	18	18	—	968
Montepulico		65	413	413	—	6	6	—	419
Faltona		111	868	862	6	19	16	3	881
Luco e Grezzano		364	2 317	2 287	30	91	91	—	2 378
Ronta		339	1 867	1 802	65	73	56	17	1 875
Casaglia		70	369	368	1	25	25	—	393
Razzolo		46	279	271	8	—	—	—	271
Polcanto		165	944	942	2	10	10	—	952
Brozzi	1 607	2 727	11 500	11 462	38	133	109	24	11 595
Brozzi		668	2 779	2 762	17	41	29	12	2 803
Quaracchi		325	1 467	1 462	5	7	7	—	1 469
Peretola e Petriolo		1 158	4 789	4 776	13	58	51	7	4 834
San Donnino		576	2 465	2 462	3	27	22	5	2 489
Calenzano	7 678	1 305	7 917	7 799	118	75	66	9	7 874
Calenzano		370	2 065	2 006	59	24	22	2	2 030
Settimello		297	1 398	1 384	14	28	23	5	1 412
San Donato		211	1 120	1 114	6	10	8	2	1 124
Legri		114	823	811	12	2	2	—	813
Querciola		59	434	434	—	3	3	—	437
Carraia		80	583	574	9	4	4	—	578
Casaglia		29	304	301	3	1	1	—	302
Sommaia		27	246	246	—	—	—	—	246
Secciano		17	168	168	—	3	3	—	171
Leccio		31	247	243	4	—	—	—	243
Travalle		29	222	216	6	—	—	—	216
Baroncoli		26	168	165	3	—	—	—	165
Collina		15	139	137	2	—	—	—	137
Campi Bisenzio	2 607	2 695	13 345	13 249	96	468	203	265	13 717
Campi Bisenzio		1 597	7 751	7 719	32	186	107	79	7 905
San Piero a Ponti		259	1 270	1 234	36	125	18	107	1 359
San Cresci		302	1 349	1 349	—	87	14	73	1 436
Capalle		339	1 970	1 960	10	37	32	5	1 997
Sant'Angiolo		198	1 005	987	18	33	32	1	1 020
Cantagallo	8 236	1 010	5 302	5 267	35	279	266	13	5 546
Cantagallo		54	277	273	4	24	24	—	297
Luiciana		237	1 333	1 330	3	84	81	3	1 414

Segue: TAVOLA I.

Firenze (Circondario).

COMUNI e Frazioni di censimento	Superficie del territorio comunale Ettari	Famiglie e Con- vivenze	Popolazione presente (di fatto)			Popolazione temporaneamente assente			Popola- zione residente (legale)
			in complesso	con dimora		in com- plesso	che si trovava		
				abituale	occasio- nale		in altri Comuni del Regno	al- l'estero	
Segue: Cantagallo									
Luogomano		12	101	100	1	3	3	—	103
Migliana		192	922	917	5	25	25	—	942
Usella		273	1 442	1 422	20	29	29	—	1 451
Gricigliana.....		62	367	367	—	—	—	—	367
Gavigno		28	141	140	1	3	3	—	143
Fossato		94	401	401	—	87	78	9	488
Acqua		22	124	124	—	—	—	—	124
Peraldaccio		36	194	193	1	24	23	1	217
Carmignano	4 427	2 480	12 736	12 605	131	229	211	18	12 834
Carmignano		460	2 048	2 031	17	68	59	9	2 099
SantaCristina a Mezzana		149	829	828	1	2	2	—	830
Bacchereto.....		270	1 450	1 437	13	19	18	1	1 456
Seano.....		420	2 289	2 267	22	23	21	2	2 290
Poggio a Caiano.....		583	2 914	2 856	58	52	51	1	2 908
Comeana.....		353	1 873	1 869	4	47	42	5	1 916
Artimino.....		120	731	717	14	7	7	—	724
Poggio alla Malva.....		125	602	600	2	11	11	—	611
Casellina e Torri	6 982	3 656	19 194	19 001	193	155	149	6	19 156
Scandicci.....		1 454	7 254	7 122	132	71	68	3	7 193
Badia a Settimo.....		1 371	6 785	6 775	10	30	29	1	6 805
Mosciano.....		492	3 190	3 151	39	31	30	1	3 182
San Michele.....		339	1 965	1 953	12	23	22	1	1 976
Dicomano	6 790	972	5 616	5 535	81	175	172	3	5 710
Dicomano		403	1 871	1 809	62	66	63	3	1 875
Celle.....		81	585	584	1	1	1	—	585
Frascole.....		112	793	793	—	11	11	—	804
Vicolagna.....		125	757	757	—	10	10	—	767
Londa.....		69	545	540	5	8	8	—	548
Orticaia.....		40	333	332	1	2	2	—	334
Corella.....		142	732	720	12	77	77	—	797
Fiesole	4 189	2 076	10 059	9 845	214	158	136	22	10 003
Fiesole.....		1 264	5 919	5 745	174	96	76	20	5 841
Caldine		289	1 562	1 544	18	26	26	—	1 570
Compiobbi.....		523	2 578	2 556	22	36	34	2	2 592
Figline Valdarno	7 189	2 180	12 203	12 004	199	252	248	4	12 256
Figline Valdarno.....		1 371	6 713	6 545	168	190	186	4	6 735
Stecco.....		170	1 081	1 073	8	19	19	—	1 092
Brollo.....		112	754	747	7	2	2	—	749

Segue: TAVOLA I.

Firenze (Circondario).

COMUNI e Frazioni di censimento	Superficie del territorio comunale Ettari	Famiglie e Con- vivenze	Popolazione presente (di fatto)			Popolazione temporaneamente assente			Popola- zione residente (legale)
			in complesso	con dimora		in com- plesso	che si trovava		
				abituale	occasio- nale		in altri Comuni del Regno	al- l'estero	
Segue: Figline Valdarno									
Ponte agli Strolli.....		148	995	991	4	2	2	—	993
Gaville.....		250	1 656	1 646	10	24	24	—	1 670
Restone.....		129	1 004	1 002	2	15	15	—	1 017
Firenze.....	6 184	60 171	253 565	242 980	10 585	4 475	3 909	566	247 455
Firenze.....		58 878	247 791	237 295	10 496	4 422	3 869	553	241 717
Settignano.....		683	3 041	2 991	50	18	13	5	3 009
Careggi.....		107	524	520	4	18	13	5	538
Trespiano.....		353	1 490	1 461	29	17	14	3	1 478
Serpiolle.....		150	719	713	6	—	—	—	713
Firenzeuola.....	27 113	2 403	12 838	12 704	134	957	932	25	13 661
Firenzeuola.....		665	3 502	3 433	69	224	218	6	3 657
Cornacchiaia.....		207	1 150	1 145	5	123	119	4	1 268
San Pellegrino.....		105	513	511	2	44	44	—	555
Covigliaio.....		52	253	251	2	28	26	2	279
Bordignano.....		214	1 153	1 150	3	59	57	2	1 209
Coniale.....		356	1 923	1 906	17	72	72	—	1 978
Pietramala.....		237	1 287	1 264	23	73	70	3	1 337
Traversa.....		108	583	573	10	69	68	1	642
Filigare.....		125	589	589	—	54	47	7	643
Bruscoli.....		122	754	751	3	136	136	—	887
Piancaldoli.....		212	1 131	1 131	—	75	75	—	1 206
Galluzzo.....	6 533	4 060	19 342	19 203	139	210	200	10	19 413
Galluzzo.....		1 852	8 904	8 831	73	88	80	8	8 919
Grassina.....		676	3 587	3 584	3	28	27	1	3 612
Impruneta.....		1 098	4 836	4 795	41	75	74	1	4 870
Tavarnuzze.....		434	2 015	1 993	22	19	19	—	2 012
Greve.....	16 982	2 649	14 299	14 220	79	222	217	5	14 442
Greve.....		829	4 349	4 323	26	56	55	1	4 379
Panzano.....		596	3 468	3 445	23	51	49	2	3 496
Lucolena.....		322	1 745	1 736	9	35	33	2	1 771
Strada.....		610	3 077	3 058	19	51	51	—	3 109
San Polo.....		292	1 660	1 658	2	29	29	—	1 687
Incisa in Val d'Arno ...	2 713	866	4 592	4 543	49	75	74	1	4 618
Incisa in Val d'Arno .		400	1 677	1 656	21	34	34	—	1 690
Massa.....		222	1 363	1 355	8	23	22	1	1 378
Burchio.....		134	897	887	10	8	8	—	895
Valli.....		110	655	645	10	10	10	—	655
Lastra a Signa.....	4 289	2 688	12 512	12 430	82	238	222	16	12 668
Lastra a Signa.....		997	4 601	4 555	46	73	69	4	4 628

Segue: TAVOLA I.

Firenze (Circondario).

COMUNI e Frazioni di censimento	Superficie del territorio comunale Ettari	Famiglie e Con- vivenze	Popolazione presente (di fatto)			Popolazione temporaneamente assente			Popola- zione residente (legale)
			in complesso	con dimora		in com- plesso	che si trovava		
				abituale	occasio- nale		in altri Comuni del Regno	al- l'estero	
<i>Segue: Lastra a Signa</i>									
Ponte a Signa		519	2 070	2 051	19	81	78	3	2 132
Porto di Mezzo.....		271	1 130	1 129	1	29	25	4	1 158
Brucianesi.....		144	629	625	4	17	13	4	642
Malmantile.....		316	1 754	1 748	6	20	20	—	1 768
Ginestra.....		441	2 328	2 322	6	18	17	1	2 340
Londa.....	5 284	455	2 674	2 670	4	131	131	—	2 801
Londa.....		243	1 277	1 275	2	54	54	—	1 329
Rincine.....		171	1 121	1 121	—	77	77	—	1 198
Rata.....		41	276	274	2	—	—	—	274
Marradi.....	15 378	1 820	9 192	9 057	135	479	434	45	9 536
Marradi.....		788	3 527	3 438	89	165	163	2	3 603
Biforco.....		464	2 134	2 118	16	218	176	42	2 336
Popolano.....		278	1 649	1 636	13	63	62	1	1 699
Lutirano.....		290	1 882	1 865	17	33	33	—	1 898
Montemurlo.....	3 075	519	3 404	3 363	41	34	33	1	3 397
Montemurlo.....		173	1 271	1 258	13	21	21	—	1 279
Fornacelle.....		255	1 563	1 541	22	10	10	—	1 551
Bagnolo.....		65	354	353	1	3	2	1	356
Iavello.....		26	216	211	5	—	—	—	211
Montespertoli.....	11 902	2 047	12 140	12 090	50	235	229	6	12 325
Montespertoli.....		1 161	6 236	6 194	42	121	117	4	6 315
Poppiano.....		521	3 578	3 572	6	75	74	1	3 647
Lucignano.....		197	1 275	1 273	2	26	25	1	1 299
Polvereto.....		168	1 051	1 051	—	13	13	—	1 064
Palazzuolo.....	10 927	703	4 147	4 126	21	218	157	61	4 344
Palazzuolo.....		296	1 319	1 304	15	134	84	50	1 438
Visano.....		23	142	142	—	2	2	—	144
Bibbiana.....		29	215	215	—	1	1	—	216
Mantigno.....		26	209	208	1	5	4	1	213
Campanara.....		20	156	155	1	4	3	1	159
Casetta.....		53	278	277	1	15	15	—	292
Piedimonte.....		34	220	220	—	3	3	—	223
Lozzole.....		34	236	236	—	14	14	—	250
Fantino.....		13	108	108	—	—	—	—	108
Salecchio.....		34	300	300	—	1	1	—	301
Rocca.....		20	160	159	1	2	2	—	161
Badia.....		50	362	360	2	12	4	8	372
Misileo.....		71	442	442	—	25	24	1	467

Segue: TAVOLA I.

Firenze (Circondario).

COMUNI e Frazioni di censimento	Superficie del territorio comunale Ettari	Famiglie e Con- vivenze	Popolazione presente (di fatto)			Popolazione temporaneamente assente			Popola- zione residente (legale)
			in complesso	con dimora		in com- plesso	che si trovava		
				abituale	occasio- nale		in altri Comuni del Regno	al- l'estero	
Pelago	* 5 491	1 069	6 524	6 482	42	129	122	7	6 611
Pelago.....		335	1 911	1 893	18	54	49	5	1 947
San Francesco		305	1 862	1 854	8	22	22	—	1 876
Paterno.....		231	1 475	1 461	14	33	32	1	1 494
Tosina.....		198	1 276	1 274	2	20	19	1	1 294
Pontassieve	11 457	2 491	14 255	14 060	195	186	178	8	14 246
Pontassieve.....		1 018	5 179	5 106	73	61	57	4	5 167
Sieci.....		357	2 077	2 051	26	26	25	1	2 077
Molino del Piano		269	1 386	1 376	10	31	31	—	1 407
Santa Brigida.....		337	1 991	1 962	29	33	32	1	1 995
Doccia.....		128	1 068	1 048	20	2	2	—	1 050
Montebonello.....		178	1 168	1 150	18	15	13	2	1 165
Acone.....		129	775	768	7	10	10	—	778
Colognole.....		75	611	599	12	8	8	—	607
Prato in Toscana	13 086	12 592	60 560	59 726	834	593	526	67	60 319
Prato in Toscana.....		5 382	22 281	21 693	588	314	271	43	22 007
Coiano.....		577	2 893	2 873	20	24	22	2	2 897
Narnali.....		451	2 385	2 384	1	8	8	—	2 392
Galciana.....		634	3 189	3 162	27	20	17	3	3 182
Sant'Ippolito		188	1 172	1 170	2	2	2	—	1 172
Casale.....		247	1 508	1 505	3	8	6	2	1 513
Tobbiana.....		438	2 315	2 315	—	20	16	4	2 335
Iolo San Pietro		502	2 616	2 590	26	63	67	1	2 658
Tavola.....		415	2 331	2 310	21	17	17	—	2 327
San Giusto.....		585	3 062	3 050	12	23	17	6	3 073
San Giorgio a Colonica		496	2 975	2 973	2	7	7	—	2 980
Cafaggio.....		356	1 927	1 923	4	7	6	1	1 930
Mezzana.....		308	1 800	1 800	—	9	9	—	1 809
Pizzidimonte		349	1 725	1 717	8	7	6	1	1 724
Filettole.....		147	930	917	13	23	21	2	940
Sofignano.....		222	1 501	1 468	33	2	2	—	1 470
Vaiano.....		857	3 850	3 805	45	23	22	1	3 828
Figline.....		438	2 100	2 071	29	11	10	1	2 082
Reggello.....	12 202	2 361	14 003	13 910	93	132	130	2	14 042
Reggello.....		390	1 829	1 820	9	37	37	—	1 857
Cancelli.....		200	1 114	1 114	—	10	9	1	1 124
Cascia.....		350	1 975	1 966	9	29	29	—	1 995
Vaggio.....		225	1 334	1 323	11	14	14	—	1 337
Vecchia.....		199	1 491	1 483	8	4	4	—	1 487
Montanino.....		192	1 381	1 379	2	2	2	—	1 381

(*) Cifra non definitiva.

Segue: TAVOLA I.

Firenze (Circondario).

COMUNI e Frazioni di censimento	Superficie del territorio comunale Ettari	Famiglie e Con- vivenze	Popolazione presente (di fatto)			Popolazione temporaneamente assente			Popola- zione residente (legale)
			in complesso	con dimora		in com- plesso	che si trovava		
				abituale	occasio- nale		in altri Comuni del Regno	al- l'estero	
Segue: Reggello									
Leccio.....		186	1 248	1 243	5	2	2	—	1 245
Donnini.....		363	2 379	2 353	26	12	11	1	2 365
Tosi.....		256	1 252	1 229	23	22	22	—	1 251
Rignano sull'Arno.....	5 402	1 059	6 640	6 549	91	103	97	6	6 652
Rignano sull'Arno.....		567	3 543	3 502	41	54	52	2	3 556
Troghi.....		492	3 097	3 047	50	49	45	4	3 096
Rufina.....	* 4 600	1 097	6 301	6 254	47	146	140	6	6 400
Rufina.....		624	3 433	3 400	33	100	96	4	3 500
Pomino.....		265	1 779	1 773	6	23	23	—	1 796
Contea.....		208	1 089	1 081	8	23	21	2	1 104
San Casciano in Val di Pesa	10 776	2 727	14 921	14 773	148	351	348	3	15 124
San Casciano in Val di Pesa.....		1 461	7 793	7 704	89	261	258	3	7 965
Mercatale.....		628	3 542	3 503	39	46	46	—	3 549
Romola.....		412	1 941	1 929	12	33	33	—	1 962
San Pancrazio.....		226	1 645	1 637	8	11	11	—	1 648
San Godenzo.....	9 930	693	3 608	3 559	49	384	384	—	3 943
San Godenzo.....		226	1 249	1 225	24	63	63	—	1 288
Castagno.....		227	959	949	10	256	256	—	1 205
Petrognano.....		184	1 045	1 035	10	36	36	—	1 071
Eremo.....		53	355	350	5	29	29	—	379
San Piero a Sieve.....	3 693	637	3 641	3 625	16	39	39	—	3 664
San Piero a Sieve.....		392	1 800	1 791	9	28	28	—	1 819
Santo Stefano a Cor- netole.....		105	580	578	2	6	6	—	584
Santa Maria a Spugnole		44	341	341	—	3	3	—	344
Lucigliano.....		38	384	383	1	1	1	—	384
Fortuna.....		34	301	300	1	1	1	—	301
Coldaia e Gabbiano ...		24	235	232	3	—	—	—	232
Scarperia.....	7 844	1 257	7 692	7 572	120	207	203	4	7 779
Scarperia.....		907	5 386	5 306	80	147	143	4	5 453
Sant'Agata.....		350	2 306	2 266	40	60	60	—	2 326
Sesto Fiorentino.....	5 196	4 686	21 073	20 843	230	167	149	18	21 010
Sesto Fiorentino.....		1 979	86 02	8 557	45	51	47	4	8 608
Colonnata.....		424	1 754	1 742	12	15	13	2	1 757
Quinto.....		303	1 409	1 388	21	12	12	—	1 400
Querceto.....		247	1 093	1 080	13	16	15	1	1 096

(*) Cifra non definitiva.

Segue : TAVOLA I.

Firenze (Circondario).

COMUNI e Frazioni di censimento	Superficie del territorio comunale Ettari	Famiglie e Con- vivenze	Popolazione presente (di fatto)			Popolazione temporaneamente assente			Popola- zione residente (legale)
			in complesso	con dimora		in com- plesso	che si trovava		
				abituale	occasio- nale		in altri Comuni del Regno	al- l'estero	
<i>Segue : Sesto Fiorentino</i>									
Padule.....		122	685	677	8	1	1	—	678
Castello.....		612	2 596	2 554	42	34	28	6	2 588
Quarto.....		213	966	898	68	6	4	2	904
San Silvestro.....		49	275	269	6	1	1	—	270
Morello e Gualdo.....		58	429	429	—	4	4	—	433
Panche e Tre Pietre...		262	1 024	1 013	11	9	7	2	1 022
Novoli.....		227	1 099	1 095	4	12	11	1	1 107
Cercina e Castiglioni....		190	1 141	1 141	—	6	6	—	1 147
Signa.....	1 794	1 853	8 754	8 530	224	266	180	86	8 796
Signa.....		1 153	5 397	5 211	186	219	156	63	5 430
Lecore.....		150	866	857	9	8	8	—	865
San Mauro.....		550	2 491	2 462	29	39	16	23	2 501
Tavernelle in Val di Pesa	6 135	1 152	6 274	6 212	62	191	188	3	6 403
Tavernelle in Val di Pesa.....		719	3 899	3 860	39	128	125	3	3 988
Sambuca.....		196	1 207	1 194	13	16	16	—	1 210
San Donato.....		237	1 168	1 158	10	47	47	—	1 205
Vaglia.....	5 654	675	4 104	4 032	72	67	66	1	4 099
Vaglia.....		217	1 411	1 402	9	27	27	—	1 429
Bivigliano.....		189	1 149	1 106	43	24	24	—	1 130
Pratolino.....		165	862	848	14	9	8	1	857
Santo Jacopo.....		104	682	676	6	7	7	—	683
Vernio.....	5 438	1 586	8 068	7 933	85	506	380	126	8 439
San Quirico.....		502	2 519	2 461	58	102	89	13	2 563
Poggiole.....		150	826	816	10	87	61	26	903
Mercatale.....		183	870	863	7	17	13	4	880
Sant'Ippolito.....		241	1 281	1 281	—	15	10	5	1 296
Cavazzano.....		203	959	952	7	88	73	15	1 040
Montepiano.....		307	1 613	1 610	3	197	134	63	1 807
Vicchio.....	13 984	2 024	12 539	12 468	71	392	373	19	12 860
Vicchio.....		737	3 999	3 961	38	145	136	9	4 106
Gattaia.....		379	2 372	2 357	15	70	66	4	2 427
Rupecanina.....		215	1 622	1 620	2	20	18	2	1 640
Villore.....		286	1 789	1 785	4	105	102	3	1 890
Cistio.....		407	2 757	2 745	12	52	51	1	2 797
Circondario di Firenze...	326 675	144 834	698 191	682 948	15 243	13 970	12 470	1 500	696 918

Segue : TAVOLA I.

Pistoia (Circondario).

COMUNI e Frazioni di censimento	Superficie del territorio comunale Ettari	Famiglie e Con- vivenze	Popolazione presente (di fatto)			Popolazione temporaneamente assente			Popola- zione residente (legale)
			in complesso	con dimora		in com- plesso	che si trovava		
				abituale	occasio- nale		in altri Comuni del Regno	al- l'estero	
Agliaia	* 1 008	1 044	5 768	5 731	37	41	31	10	5 772
San Piero		447	2 502	2 471	31	24	18	6	2 495
San Niccolò		304	1 518	1 512	6	13	10	3	1 525
San Michele		172	980	980	—	3	2	1	983
Ferruccia		121	768	768	—	1	1	—	769
Cutigliano	6 549	688	3 265	3 219	46	441	349	92	3 660
Cutigliano		246	1 093	1 076	17	65	56	9	1 141
Piano degli Ontani		171	840	827	13	103	83	20	930
Melo		59	331	326	5	73	50	23	399
Piano Sinatico		67	348	348	—	66	38	28	414
Rivoreta		69	346	342	4	55	45	10	397
Boscungo		76	307	300	7	79	77	2	379
Lamporecchio	2 261	1 220	6 303	6 244	59	243	206	37	6 487
Lamporecchio		735	3 762	3 731	31	126	96	30	3 857
Orbignano		142	695	694	1	28	25	3	722
Porciano		123	582	571	11	39	39	—	610
San Baronto		220	1 264	1 248	16	50	46	4	1 298
Larciano	2 483	907	5 353	5 287	66	125	78	47	5 412
Larciano		177	1 083	1 060	23	22	16	6	1 082
San Rocco		387	2 154	2 122	32	48	30	18	2 170
Castelmartini		186	1 240	1 239	1	21	9	12	1 260
Cecina		157	876	866	10	34	23	11	900
Marliana	4 437	912	4 347	4 333	14	461	190	271	4 794
Marliana		209	995	988	7	108	62	46	1 096
Avaglio		81	440	440	—	16	10	6	456
Casore del Monte		130	637	634	3	72	28	44	706
Momigno		193	955	955	—	83	56	27	1 038
Montagnana		178	817	814	3	142	16	126	956
Serra Pistoiese		121	503	502	1	40	18	22	542
Montale	* 3 473	1 009	5 156	5 135	21	228	224	4	5 363
Montale		586	3 127	3 112	15	48	46	2	3 160
Fognano		140	614	613	1	51	51	—	664
Tobbiana		283	1 415	1 410	5	129	127	2	1 539
Pistoia	23 876	15 229	70 517	69 136	1 381	3 863	3 336	527	72 999
Pistoia		7 082	29 990	28 775	1 215	979	870	109	29 754
Pontelungo		1 085	5 763	5 751	12	134	70	64	5 885

CIRCONDARIO DI PISTOIA.

(*) Cifra non definitiva.

Segue: TAVOLA I.

Pistoia (Circondario).

COMUNI e Frazioni di censimento	Superficie del territorio comunale Ettari	Famiglie e Con- vivenze	Popolazione presente (di fatto)			Popolazione temporaneamente assente			Popola- zione residente (legale)
			in complesso	con dimora		in com- plesso	che si trovava		
				abituale	occasio- nale		in altri Comuni del Regno	al- l'estero	
<i>Segue: Pistoia</i>									
Gello		513	2 522	2 522	—	157	126	31	2 679
Cireglio.....		1 095	5 000	4 988	12	629	427	202	5 617
Piteccio		1 177	5 119	5 099	20	592	564	28	5 691
Valdibrana.....		440	2 095	2 072	23	155	149	6	2 227
Pracchia		473	2 037	2 018	19	208	203	5	2 226
Candeglia.....		444	2 261	2 239	22	71	57	14	2 310
Villa di Baggio.....		407	1 530	1 520	10	521	506	15	2 041
San Moro.....		462	2 167	2 163	4	304	288	16	2 467
Pontenuovo		745	4 521	4 498	23	51	46	5	4 549
Bottegone		1 306	7 512	7 491	21	62	30	32	7 553
Piteglio	4 566	858	3 832	3 821	11	688	244	444	4 509
Piteglio		134	561	561	—	110	72	38	671
Capanne.....		132	648	648	—	42	37	5	690
Popiglio		215	974	970	4	157	80	77	1 127
La Lima.....		97	385	384	1	10	9	1	394
Calamecca		105	439	438	1	162	25	137	600
Crespole.....		117	538	533	5	145	12	133	678
Lanciole.....		58	287	287	—	62	9	53	349
Sambuca Pistoiese	7 824	1 340	5 834	5 754	80	878	673	205	6 632
Sambuca Pistoiese.....		285	1 134	1 114	20	176	115	61	1 290
Treppio		306	1 391	1 385	6	145	128	17	1 530
Pavana.....		202	891	858	33	106	66	40	964
San Pellegrino.....		143	609	601	8	150	107	43	751
Torri e Monachino		171	764	764	—	190	175	15	954
Posola.....		80	385	385	—	21	5	16	406
Frassignoni.....		153	660	647	13	90	77	13	737
San Marcello Pistoiese. . .	8 417	1 896	8 559	8 499	60	575	510	65	9 074
San Marcello Pistoiese.....		373	1 721	1 710	11	106	96	10	1 816
Pontepetri.....		313	1 319	1 288	31	66	61	5	1 354
Maresca.....		299	1 361	1 359	2	76	67	9	1 435
Bardalone.....		235	1 084	1 080	4	79	66	13	1 159
Gavinana		236	1 088	1 088	—	141	120	21	1 229
Mammiano		191	807	803	4	22	17	5	825
Spignana.....		57	209	209	—	23	23	—	232
Lizzano		192	970	962	8	62	60	2	1 024
Serravalle Pistoiese	4 125	1 438	7 826	7 777	49	243	161	82	8 020
Serravalle Pistoiese.....		443	2 394	2 374	20	76	61	15	2 450
Castellina		100	481	476	5	14	5	9	490
Vinacciano		91	590	589	1	16	11	5	605
Casal Guidi.....		804	4 361	4 338	23	137	84	53	4 475

Segue : TAVOLA I.

Pistoia-Rocca San Casciano (Circondario).

COMUNI e Frazioni di censimento	Superficie del territorio comunale Ettari	Famiglie e Con- vivenze	Popolazione presente (di fatto)			Popolazione temporaneamente assente			Popola- zione residente (legale)
			in complesso	con dimora		in com- plesso	che si trovava		
				abituale	occasio- nale		in altri Comuni del Regno	al- l'estero	
Tizzana	4 567	2 351	13 615	13 574	41	192	168	24	13 766
Tizzana		448	2 399	2 389	10	45	43	2	2 434
Quarrata.....		1 313	7 585	7 566	19	123	107	16	7 689
Vignole		590	3 631	3 619	12	24	18	6	3 643
Circondario di Pistoia ...	73 586	28 892	140 375	138 510	1 865	7 978	6 170	1 808	146 488

CIRCONDARIO DI ROCCA SAN CASCIANO.

Bagno di Romagna	23 299	1 871	10 645	10 564	81	256	221	35	10 820
Bagno di Romagna ...		382	2 283	2 273	10	58	54	4	2 331
San Piero in Bagno ...		1 489	8 362	8 291	71	198	167	31	8 489
Dovadola	3 833	868	3 952	3 924	28	160	112	48	4 084
Galeata	7 477	998	5 301	5 240	61	79	77	2	5 319
Galeata		455	2 095	2 063	32	41	41	—	2 104
Pianetto		137	735	715	20	7	7	—	722
Strada		84	539	535	4	10	9	1	545
Fronticella.....		105	626	625	1	4	4	—	629
San Donnino.....		109	612	612	—	6	5	1	618
Santa Marina		108	694	690	4	11	11	—	701
Modigliana	10 155	1 833	9 148	9 148	—	204	160	44	9 352
Modigliana.....		1 789	8 982	8 982	—	203	159	44	9 185
Borgo Violano		44	166	166	—	1	1	—	167
Portico e San Benedetto.	6 038	604	2 974	2 939	35	181	164	17	3 120
Portico di Romagna ...		268	1 279	1 256	23	69	54	15	1 325
Bocconi.....		113	527	527	—	33	31	2	560
San Benedetto		223	1 168	1 156	12	79	79	—	1 235
Premilcuore	13 471	645	3 679	3 662	17	144	138	6	3 806
Premilcuore		360	1 937	1 926	11	70	68	2	1 996
Montalto.....		96	572	570	2	12	11	1	582
Corniolo		189	1 170	1 166	4	62	59	3	1 228
Rocca San Casciano	5 483	995	5 203	5 169	34	186	181	5	5 355
Santa Sofia	6 422	948	4 778	4 643	135	78	74	4	4 721
Santa Sofia		601	2 524	2 400	124	67	64	3	2 467
San Martino		41	249	249	—	2	2	—	251
Raggio.....		5	40	40	—	1	1	—	41
Monteguidi		3	14	14	—	—	—	—	14

Segue : TAVOLA I.

Rocca San Casciano-San Miniato (Circondario).

COMUNI e Frazioni di censimento	Superficie del territorio comunale Ettari	Famiglie e Con- vivenze	Popolazione presente (di fatto)			Popolazione temporaneamente assente			Popola- zione residente (legale)
			in complesso	con dimora		in com- plesso	che si trovava		
				abituale	occasio- nale		in altri Comuni del Regno	al- l'estero	
<i>Segue: Santa Sofia</i>									
Isola		83	502	502	—	—	—	—	502
Camposonardo		67	420	415	5	3	2	1	418
Spescia		35	278	273	5	—	—	—	273
Cabelli		35	219	219	—	1	1	—	220
Berleta		25	174	173	1	—	—	—	173
Biserna		39	251	251	—	3	3	—	254
Ridracoli		2	16	16	—	—	—	—	16
San Paolo		12	91	91	—	1	1	—	92
Sorbano	3 777	333	1 830	1 821	9	18	16	2	1 839
Sorbano		133	668	666	2	11	9	2	677
Valbiano		69	412	412	—	2	2	—	414
Rullato		50	283	283	—	—	—	—	283
Taverna		62	353	352	1	5	5	—	357
Tomba		19	114	108	6	—	—	—	108
Terra del Sole e Castro- caro	3 568	1 122	4 941	4 898	43	126	114	12	5 024
Terra del Sole		382	1 727	1 713	14	64	57	7	1 777
Castrocaro		740	3 214	3 185	29	62	57	5	3 247
Tredozio	6 251	728	3 874	3 836	38	223	146	77	4 059
Verghereto	11 775	706	3 602	3 548	54	370	370	—	3 918
Verghereto		148	810	784	26	54	54	—	838
Montecoronaro		85	357	347	10	59	59	—	406
Balze		167	847	847	—	155	155	—	1 002
Alfero		306	1 588	1 570	18	102	102	—	1 672
Circondario di Rocca San Casciano	101 549	11 651	59 927	59 392	535	2 025	1 773	252	61 417

CIRCONDARIO DI SAN MINIATO.

Capraia e Limite	2 474	750	3 866	3 852	14	78	74	4	3 930
Capraia		174	949	948	1	31	31	—	979
Limite		339	1 583	1 575	8	31	31	—	1 606
Pulignano		135	736	735	1	8	8	—	743
Castra		80	470	467	3	3	3	—	470
San Martino in Campo		22	128	127	1	5	1	4	132
Castelfiorentino	6 670	2 391	11 341	11 291	50	205	182	23	11 496
Castelfiorentino		1 288	5 244	5 223	21	125	109	16	5 348
Cambiano		264	1 480	1 473	7	27	26	1	1 500

Segue: TAVOLA I.

San Miniato (Circondario).

COMUNI e Frazioni di censimento	Superficie del territorio comunale Ettari	Famiglie e Con- vivenze	Popolazione presente (di fatto)			Popolazione temporaneamente assente			Popola- zione residente (legale)
			in complesso	con dimora		in com- plesso	che si trovava		
				abituale	occasio- nale		in altri Comuni del Regno	al- l'estero	
Segue: Castelfiorentino									
Dogana.....		384	2 061	2 051	10	33	29	4	2 084
Petrazzi.....		122	789	783	6	6	5	1	789
Castelnuovo.....		266	1 337	1 337	—	13	12	1	1 350
Coiano.....		67	430	424	6	1	1	—	425
Castelfranco di Sotto.....	4 745	1 484	7 084	6 959	75	430	325	105	7 389
Castelfranco di Sotto...		697	3 121	3 102	19	88	62	26	3 190
Montefalcone.....		43	263	261	2	10	4	6	271
Galleno.....		36	173	173	—	26	17	9	199
Orentano.....		708	3 477	3 423	54	306	242	64	3 729
Cerreto Guidi.....	4 930	1 464	7 928	7 848	80	180	147	33	8 028
Cerreto Guidi.....		575	3 038	3 009	29	62	61	1	3 071
Bassa.....		355	2 128	2 112	16	41	38	3	2 153
Stabbia.....		303	1 671	1 659	12	55	33	22	1 714
Lazzeretto.....		231	1 091	1 068	23	22	15	7	1 090
Certaldo.....	7 540	1 870	10 548	10 460	88	232	225	7	10 692
Certaldo.....		1 522	8 325	8 251	74	201	194	7	8 452
Fiano.....		348	2 223	2 209	14	31	31	—	2 240
Empoli.....	6 346	4 637	21 730	21 526	204	368	350	18	21 894
Empoli.....		1 909	8 120	7 956	164	212	199	13	8 168
Ponzano.....		269	1 379	1 371	8	15	14	1	1 386
Pontorme.....		576	2 778	2 774	4	22	19	3	2 796
Santa Maria.....		526	2 629	2 624	5	51	51	—	2 675
Pagnana.....		406	2 053	2 042	11	50	49	1	2 092
Monterappoli.....		686	3 557	3 545	12	17	17	—	3 562
San Donato.....		214	965	965	—	—	—	—	965
Santa Maria oltre Orme.		51	249	249	—	1	1	—	250
Fucecchio.....	6 508	2 758	12 361	12 168	193	598	457	141	12 766
Fucecchio.....		1 464	6 281	6 152	129	159	136	23	6 311
San Pierino.....		139	698	697	1	1	1	—	698
Ponte a Cappiano.....		251	1 087	1 083	4	26	13	13	1 109
Torre.....		191	943	931	12	31	13	18	962
Massarella.....		237	1 145	1 130	15	65	41	24	1 195
Galleno.....		297	1 369	1 357	12	162	122	40	1 519
Querce.....		179	838	818	20	154	131	23	972
Gambassi.....	7 391	828	5 168	5 148	20	99	99	—	5 247
Gambassi.....		469	2 565	2 557	8	75	75	—	2 632
Montignoso e Campor- biano.....		121	815	812	3	14	14	—	826
Varna e Catignano.....		178	1 245	1 241	4	7	7	—	1 248
Badia a Cerreto.....		60	543	538	5	3	3	—	541

Segue : TAVOLA I.

San Miniato (Circondario).

COMUNI e Frazioni di censimento	Superficie del territorio comunale Ettari	Famiglie e Con- vivenze	Popolazione presente (di fatto)			Popolazione temporaneamente assente			Popola- zione residente (legale)
			in complesso	con dimora		in com- plesso	che si trovava		
				abituale	occasio- nale		in altri Comuni del Regno	al- l'estero	
Montaione	11 400	1 118	6 111	6 054	57	230	153	77	6 284
Montaione.....		606	2 966	2 933	33	157	88	69	3 090
Collegalli.....		66	542	542	—	—	—	—	542
Sughera e Tonda		156	866	862	4	13	12	1	875
Castelfalfi.....		104	785	776	9	22	19	3	798
Iano.....		112	577	566	11	18	14	4	584
San Vivaldo.....		74	375	375	—	20	20	—	395
Montelupo Fiorentino....	2 496	1 392	7 084	6 925	159	176	165	11	7 101
Montelupo Fiorentino..		615	2 825	2 786	39	82	81	1	2 868
San Miniatello.....		277	1 336	1 323	13	19	18	1	1 342
Ambrogiana.....		239	1 471	1 372	99	45	37	8	1 417
Fibbiana.....		188	925	920	5	21	20	1	941
Sammontana.....		73	527	524	3	9	9	—	533
Montopoli in Val d'Arno.	1 631	996	4 236	4 180	56	440	157	283	4 620
Montopoli in Val d'Arno		480	1 939	1 904	35	144	56	88	2 048
San Romano.....		272	1 152	1 139	13	117	65	52	1 256
Le Capanne.....		244	1 145	1 137	8	179	36	143	1 313
San Miniato.....	10 970	3 978	21 398	21 262	136	245	169	76	21 507
San Miniato.....		933	4 523	4 425	98	64	54	10	4 489
La Scala.....		339	1 572	1 570	2	25	19	6	1 595
Pinocchio.....		279	1 448	1 442	6	19	15	4	1 461
Cigoli.....		344	1 932	1 930	2	14	6	8	1 944
Stibbio.....		336	1 919	1 915	4	30	14	16	1 945
Cusignano.....		153	1 060	1 058	2	6	5	1	1 064
San Quintino.....		61	476	474	2	—	—	—	474
Ponte a Elsa		296	1 618	1 610	8	20	16	4	1 630
Isola.....		147	782	782	—	20	10	10	802
Roffia.....		73	509	509	—	1	1	—	510
Ponte a Evola.....		327	1 639	1 635	4	25	16	9	1 660
San Romano		197	968	964	4	12	6	6	976
Bucciano.....		168	1 075	1 071	4	1	1	—	1 072
Balconevisi.....		189	987	987	—	1	—	1	988
Casastrada.....		136	890	890	—	7	6	1	897
Santa Croce sull'Arno. . .	1 717	1 509	6 618	6 553	65	387	283	104	6 940
Santa Croce sull'Arno .		1 179	5 084	5 033	51	201	175	26	5 234
Staffoli.....		330	1 534	1 520	14	186	108	78	1 706
Santa Maria a Monte	3 821	1 676	8 108	8 084	24	717	180	537	8 801
Santa Maria a Monte		1 276	6 302	6 286	16	443	128	315	6 729
Montecalvoli.....		400	1 806	1 798	8	274	52	222	2 072

Segue : TAVOLA I.

San Miniato-Grosseto (Circondario).

COMUNI e Frazioni di censimento	Superficie del territorio comunale Ettari	Famiglie e Con- vivenze	Popolazione presente (di fatto)			Popolazione temporaneamente assente			Popola- zione residente (legale)
			in complesso	con dimora		in com- plesso	che si trovava		
				abituale	occasio- nale		in altri Comuni del Regno	al- l'estero	
Vinci.....	5 428	1 730	9 753	9 674	79	173	156	17	9 847
Vinci		593	3 365	3 341	24	62	55	7	3 403
Vitolini		439	2 694	2 669	25	45	38	7	2 714
Spicchio.....		296	1 568	1 553	15	23	23	—	1 576
Sovigliana		229	1 278	1 263	15	18	18	—	1 281
Villa		173	848	848	—	25	22	3	873
Circondario di San Miniato	84 067	28 581	143284	141984	1 300	4 558	3 122	1 436	146542
Provincia di Firenze....	585 877	213 958	1041777	1022834	18 943	28 531	23 585	4 996	1051365

Provincia di Grosseto.

CIRCONDARIO UNICO DI GROSSETO.

Arcidosso.....	8 914	1 798	7 151	7 104	47	722	717	5	7 826
Arcidosso		935	3 308	3 278	30	497	492	5	3 775
Monte Laterone		373	1 597	1 596	1	142	142	—	1 738
Salaiola.....		66	229	229	—	8	8	—	237
Zancona.....		285	1 188	1 181	7	69	69	—	1 250
Stribugliano		139	829	820	9	6	6	—	826
Campagnatico	35 189	1 423	7 530	7 148	382	176	173	3	7 324
Campagnatico.....		430	2 399	2 271	128	39	39	—	2 310
Montorsaio		132	628	584	44	17	16	1	601
Paganico.....		113	667	598	69	21	20	1	619
Civitella		296	1 527	1 452	75	38	37	1	1 490
Pari		259	1 241	1 214	27	47	47	—	1 261
Casale.....		193	1 068	1 029	39	14	14	—	1 043
Castel del Piano	7 849	1 693	7 184	7 132	52	686	680	6	7 818
Castel del Piano.....		1 037	4 331	4 296	35	391	387	4	4 687
Seggiano		520	2 218	2 202	16	279	277	2	2 481
Montegiovi.....		136	635	634	1	16	16	—	650
Castell' Azzara.....	* 6 100	773	3 484	3 471	13	72	69	3	3 543
Castell' Azzara.....		499	2 219	2 212	7	26	24	2	2 238
Selvena		274	1 265	1 259	6	46	45	1	1 305
Castiglione della Pescaia..	20 558	934	4 813	4 487	326	106	98	8	4 593
Castiglione della Pescaia		366	1 919	1 766	153	51	50	1	1 817
Tirli.....		164	834	769	65	9	9	—	778
Buriano.....		195	1 024	964	60	19	17	2	983
Vetulonia		209	1 036	988	48	27	22	5	1 015

(*) Cifra non definitiva.

Segue : TAVOLA I.

Grosseto (Circondario).

COMUNI e Frazioni di censimento	Superficie del territorio comunale Ettari	Famiglie e Con- vivenze	Popolazione presente (di fatto)			Popolazione temporaneamente assente			Popola- zione residente (legale)
			in complesso	con dimora		in com- plesso	che si trovava		
				abituale	occasio- nale		in altri Comuni del Regno	al- l'estero	
Cinigiano.....	20 493	1 096	5 942	5 870	72	137	135	2	6 007
Cinigiano		238	1 273	1 245	28	24	24	—	1 269
Monticello.....		324	1 412	1 401	11	76	75	1	1 477
Sasso d'Ombrone....		265	1 426	1 420	6	19	18	1	1 439
Montenero		115	875	868	7	6	6	—	874
Porrone.....		83	596	583	13	7	7	—	590
Castiglioncello.....		71	360	353	7	5	5	—	358
Follonica	6 000	684	3 319	3 251	68	57	55	2	3 308
Gavorrano	22 305	2 306	11 763	10 967	796	209	205	4	11 176
Gavorrano		765	3 971	3 437	534	38	37	1	3 475
Scarlino		517	2 730	2 657	73	50	50	—	2 707
Giuncarico.....		399	2 050	1 951	99	51	51	—	2 002
Caldana		322	1 621	1 569	52	31	28	3	1 600
Ravi		303	1 391	1 353	38	39	39	—	1 392
Grosseto.....	47 623	3 545	18 027	16 798	1 229	288	278	10	17 086
Grosseto		2 763	13 760	12 787	973	242	234	8	13 029
Batignano.....		272	1 443	1 330	113	15	14	1	1 345
Istia d'Ombrone.....		181	1 044	961	83	13	13	—	974
Montepescali.....		329	1 780	1 720	60	18	17	1	1 738
Isola del Giglio	2 404	582	1 938	1 895	43	336	286	50	2 231
Giglio Porto.....		267	829	814	15	221	219	2	1 035
Giglio Castello.....		315	1 109	1 081	28	115	67	48	1 196
Magliano in Toscana	25 161	680	3 992	3 231	761	112	111	1	3 343
Magliano in Toscana ...		233	1 229	962	267	50	49	1	1 012
Montiano		282	1 889	1 488	401	30	30	—	1 518
Pereta		165	874	781	93	32	32	—	813
Manciano	33 771	1 505	7 198	6 192	1 006	181	169	12	6 373
Manciano		899	4 168	3 376	792	90	88	2	3 466
Montemerano		306	1 415	1 359	56	61	53	8	1 420
Saturnia.....		114	674	585	89	14	14	—	599
Poggio Capanne		186	941	872	69	16	14	2	888
Massa Marittima	40 937	3 180	15 484	15 360	124	252	246	6	15 612
Massa Marittima		1 841	9 234	9 142	92	158	152	6	9 300
Monterotondo		598	2 963	2 945	18	34	34	—	2 979
Prata		506	2 271	2 260	11	28	28	—	2 288
Tatti.....		235	1 016	1 013	3	32	32	—	1 045

Segue : TAVOLA I.

Grosseto (Circondario).

COMUNI e Frazioni di censimento	Superficie del territorio comunale Ettari	Famiglie e Con- vivenze	Popolazione presente (di fatto)			Popolazione temporaneamente assente			Popola- zione residente (legale)
			in complesso	con dimora		in com- plesso	che si trovava		
				abituale	occasio- nale		in altri Comuni del Regno	al- l'estero	
Monte Argentario	6 105	2 152	8 605	8 530	75	410	367	43	8 940
Porto Santo Stefano...		1 703	6 596	6 558	38	381	343	38	6 939
Grotte e Port'Ercole...		449	2 009	1 972	37	29	24	5	2 001
Montieri	10 789	1 090	5 037	5 005	32	308	259	49	5 313
Montieri		329	1 537	1 530	7	69	67	2	1 599
Boccheggiano.....		414	1 758	1 749	9	142	95	47	1 891
Gerfalco		186	966	962	4	78	78	—	1 040
Travale.....		161	776	764	12	19	19	—	783
Orbetello	41 646	2 739	9 046	7 812	1 234	142	127	15	7 954
Orbetello		1 667	6 230	5 732	498	106	94	12	5 838
Capalbio		685	1 704	1 190	514	-18	15	3	1 208
Talamone.....		387	1 112	890	222	18	18	—	908
Pitigliano	10 224	1 234	5 485	5 401	84	138	100	38	5 539
Roccalbegna	16 616	1 376	6 014	5 933	81	194	185	9	6 127
Roccalbegna.....		247	955	950	5	33	30	3	983
Santa Caterina.....		92	394	387	7	12	12	—	399
Vallerona		193	801	800	1	56	56	—	856
Cana		226	1 104	1 098	6	13	13	—	1 111
Usi.....		30	223	216	7	1	1	—	217
Triana.....		37	235	229	6	18	18	—	247
Petricci		167	749	740	9	2	1	1	742
Samprugnano		328	1 327	1 288	39	50	45	5	1 338
Rocchette.....		56	226	225	1	9	9	—	234
Roccastrada	28 156	2 332	11 098	10 706	392	272	257	15	10 978
Roccastrada		740	3 501	3 419	82	66	62	4	3 485
Montemassi.....		417	2 332	2 138	194	40	35	5	2 178
Roccatederighi.....		464	2 024	1 987	37	41	39	2	2 028
Sassofortino.....		333	1 455	1 450	5	44	41	3	1 494
Torniella		243	1 178	1 157	21	62	61	1	1 219
Sticciano		135	608	555	53	19	19	—	574
Santa Fiora	* 8 912	1 313	5 192	5 165	27	467	448	19	5 632
Santa Fiora.....		642	2 457	2 440	17	233	229	4	2 673
Bagnolo.....		418	1 508	1 502	6	195	181	14	1 697
Selva.....		253	1 227	1 223	4	39	38	1	1 262
Scansano	27 331	1 578	7 512	7 221	291	125	124	1	7 346
Scansano.....		637	2 809	2 706	103	64	64	—	2 770
Pancole.....		139	720	720	—	1	1	—	721

(*) Cifra non definitiva.

Segue : TAVOLA I.

Grosseto-Livorno-Portoferraio (Circondario).

COMUNI e Frazioni di censimento	Superficie del territorio comunale Ettari	Famiglie e Con- vivenze	Popolazione presente (di fatto)			Popolazione temporaneamente assente			Popola- zione residente (legale)
			in complesso	con dimora		in com- plesso	che si trovava		
				abituale	occasio- nale		in altri Comuni del Regno	al- l'estero	
Segue : Scansano									
Poggioferro		121	705	592	113	9	8	1	601
Montorgiali		239	1 324	1 299	25	11	11	—	1 310
Murci		260	1 039	1 039	—	8	8	—	1 047
Polveraia		182	915	865	50	32	32	—	897
Sorano	22 517	1 882	9 176	9 118	58	352	281	71	9 470
Sorano		376	1 472	1 463	9	78	73	5	1 541
Cerreto		62	409	385	24	3	3	—	388
San Valentino		143	814	813	1	15	8	7	828
San Quirico		306	1 368	1 367	1	34	24	10	1 401
Sovana		115	656	656	—	8	1	7	664
Elmo		111	466	464	2	39	20	19	503
Castell'Ottieri		113	559	557	2	11	7	4	568
Montorio		28	328	326	2	2	2	—	328
San Giovanni delle Con- tee		131	743	743	—	27	24	3	770
Montevitozzo		136	565	553	12	104	95	9	657
Montebono		153	733	733	—	12	11	1	745
San Martino		121	559	558	1	10	5	5	568
Catabbio		87	504	500	4	9	8	1	509
Provincia di Grosseto	449 600	35 895	164 990	157 797	7 193	5 742	5 370	372	163 539

Provincia di Livorno.

CIRCONDARIO DI LIVORNO.

Livorno	9 906	25 952	114 809	111 674	3 135	1 965	1 593	372	113 639
<i>di cui nella « Sezione Mare »</i>		58	1 026	328	698	—	—	—	328
Livorno		24 844	109 211	106 201	3 010	1 922	1 552	370	108 123
Salviano		207	1 373	1 371	2	4	3	1	1 375
Montenero		690	3 060	3 005	55	31	30	1	3 036
Quercianella		189	894	834	60	6	6	—	840
Gorgona (Isola)		22	271	263	8	2	2	—	265
Circondario di Livorno	9 906	25 952	114 809	111 674	3 135	1 965	1 593	372	113 639

CIRCONDARIO DI PORTOFERRAIO.

Campo nell'Elba	4 618	792	3 673	3 623	50	100	92	8	3 723
Marina di Campo		253	1 660	1 634	26	74	69	5	1 708
San Piero		329	1 213	1 196	17	23	22	1	1 219
Sant'Ilario		210	800	793	7	3	1	2	796
Capoliveri	4 374	677	2 589	2 584	5	51	18	33	2 635

Segue : TAVOLA I.

Portoferraio-Lucca (Circondario).

COMUNI e Frazioni di censimento	Superficie del territorio comunale Ettari	Famiglie e Con- vivenze	Popolazione presente (di fatto)			Popolazione temporaneamente assente			Popola- zione residente (legale)
			in complesso	con dimora		in com- plesso	che si trovava		
				abituale	occasio- nale		in altri Comuni del Regno	al- l'estero	
Marciana	4 830	677	2 622	2 568	54	49	38	11	2 617
Marciana		298	1 134	1 108	26	23	20	3	1 131
Poggio		230	919	901	18	24	16	8	925
Pomonte		149	569	559	10	2	2	—	561
Marciana Marina	1 649	433	1 636	1 617	19	114	96	18	1 731
Portoferraio	4 234	1 975	8 573	8 452	121	318	15	303	8 770
<i>di cui nella « Sezione Mare »</i>		<i>17</i>	<i>105</i>	—	<i>105</i>	—	—	—	—
Portoferraio		1 971	8 564	8 443	121	318	15	303	8 761
Montecristo (Isola).....		4	9	9	—	—	—	—	9
Porto Longone	940	520	2 510	2 483	27	72	61	11	2 555
Rio Marina	2 125	1 189	4 511	4 423	88	178	155	23	4 601
Rio Marina		1 188	4 509	4 421	88	178	155	23	4 599
Palmaiola (Isola)		1	2	2	—	—	—	—	2
Rio nell' Elba	1 665	765	2 800	2 787	13	72	69	3	2 859
Circondario di Portoferraio.	24 435	7 028	28 914	28 537	377	954	544	410	29 491
Provincia di Livorno	34 341	32 980	143 723	140 211	3 512	2 919	2 137	782	143 130

Provincia di Lucca.

CIRCONDARIO UNICO DI LUCCA.

Altopascio	2 084	1 398	6 186	6 143	43	684	515	169	6 827
Altopascio		512	2 174	2 153	21	160	119	41	2 313
Spianate.....		506	2 182	2 177	5	331	281	50	2 508
Marginone		380	1 830	1 813	17	193	115	78	2 006
Bagni di Lucca	16 414	3 016	12 145	12 084	61	1 842	454	1 388	13 926
Villa		353	1 353	1 341	12	184	82	102	1 525
Ponte a Serraglio		167	652	647	5	36	26	10	683
Fornoli		178	855	845	10	23	10	13	868
Granaiola.....		96	368	364	4	41	12	29	405
Pieve dei Monti di Villa.		54	214	212	2	27	4	23	239
Monti di Villa		129	503	499	4	76	2	74	575
Montefegatese		217	646	645	1	268	51	217	913
San Gemignano		60	223	221	2	60	5	55	281
San Cassiano		225	1 060	1 060	—	105	18	87	1 165
Limano		165	597	586	11	143	39	104	729
Palleggio		63	227	224	3	53	18	35	277
Cocciglia		39	148	145	3	45	12	33	190

Segue : TAVOLA I.

Lucca (Circondario).

COMUNI e Frazioni di censimento	Superficie del territorio comunale Ettari	Famiglie e Con- vivenze	Popolazione presente (di fatto)			Popolazione temporaneamente assente			Popola- zione residente (legale)
			in complesso	con dimora		in com- plesso	che si trovava		
				abituale	occasio- nale		in altri Comuni del Regno	al- l'estero	
Segue : Bagni di Lucca									
Vico Pancellorum		167	741	741	—	51	34	17	792
Lucchio		129	494	494	—	105	19	86	599
Casoli		60	275	275	—	54	10	44	329
Casabasciana		171	787	787	—	133	10	123	920
Crasciana		131	574	573	1	130	26	104	703
Brandeglio		94	406	406	—	33	6	27	439
Pieve di Controne . . .		183	718	716	2	192	24	168	908
Benabbio		225	875	874	1	65	32	33	939
Lugliano		110	429	429	—	18	14	4	447
Bagni di Montecatini . . .	640	1 366	6 319	6 222	97	308	203	105	6 530
Barga	6 641	2 029	9 316	9 110	206	1 048	151	897	10 158
Barga		676	3 010	2 891	119	371	65	306	3 262
Albiano		67	318	318	—	44	1	43	362
Castelvecchio Pascoli . .		116	512	494	18	17	14	3	511
Loppia		665	3 025	2 970	55	328	53	275	3 298
Sommocolonia		123	544	542	2	96	1	95	638
San Pietro in Campo . . .		184	908	896	12	114	12	102	1 010
Tiglio		198	999	999	—	78	5	73	1 077
Borgo a Mozzano	7 258	1 888	7 879	7 831	48	1 263	179	1 084	9 094
Borgo a Mozzano		355	1 447	1 443	4	158	55	103	1 601
Anchiano		97	386	383	3	49	14	35	432
Cerreto		56	246	241	5	16	3	13	257
Chifenti		94	451	445	6	26	8	18	471
Corsagna		218	799	797	2	118	5	113	915
Cune		101	382	381	1	83	3	80	464
Dezza		42	187	187	—	32	5	27	219
Diecimo		203	864	858	6	194	21	173	1 052
Domazzano		51	239	236	3	33	4	29	269
Gioviano		80	322	316	6	51	2	49	367
Oneta		56	267	266	1	45	—	45	311
Partigliano		73	310	306	4	74	9	65	380
Rocca		70	356	354	2	51	10	41	405
San Romano		58	241	240	1	58	6	52	298
Tempagnano		63	268	268	—	38	9	29	306
Valdottavo		271	1 114	1 110	4	237	25	212	1 347
Buggiano	1 589	1077	5 285	5 197	88	174	102	72	5 371
Buggiano		110	528	523	5	18	11	7	541
Borgo a Buggiano		377	1 658	1 606	52	72	40	32	1 678
Santa Maria in Selva . . .		264	1 405	1 386	19	36	18	18	1 422
Stignano		139	667	664	3	12	6	6	676
Colle		187	1 027	1 018	9	36	27	9	1 054

Segue: TAVOLA I.

Lucca (Circondario).

COMUNI e Frazioni di censimento	Superficie del territorio comunale Ettari	Famiglie e Con- vivenze	Popolazione presente (di fatto)			Popolazione temporaneamente assente			Popola- zione residente (legale)
			in complesso	con dimora		in com- plesso	che si trovava		
				abituale	occasio- nale		in altri Comuni del Regno	al- l'estero	
Camaiore	8 171	4 466	20 102	19 903	199	668	276	392	20 571
Camaiore		1 309	5 513	5 465	48	133	76	57	5 598
Pedona		213	841	827	14	56	51	5	883
Terrapezzina		160	688	679	9	8	3	5	687
Piano di Camaiore		809	4 180	4 137	43	40	9	31	4 177
Santa Lucia		70	332	324	8	11	9	2	335
Monteggiori		114	475	464	11	21	7	14	485
Montebello		115	536	534	2	1	—	1	535
Greppolungo		35	148	148	—	6	5	1	154
Vado		189	775	768	7	11	8	3	779
Lombrici		28	139	139	—	4	—	4	143
Casoli		226	945	944	1	42	26	16	986
Metato		76	332	332	—	34	1	33	366
Pieve		280	1 280	1 264	16	49	5	44	1 313
Marignana		56	294	290	4	8	7	1	298
Pontemazzori		63	315	309	6	10	4	6	319
Nocchi		125	552	544	8	30	20	10	574
Torcigliano		37	183	179	4	3	2	1	182
Montemagno e Ricetro		118	521	518	3	25	13	12	543
Gombitelli		93	365	361	4	48	7	41	409
Migliano		40	175	175	—	12	5	7	187
Valpromaro		41	173	173	—	19	6	13	192
Fibbialla		56	317	317	—	24	—	24	341
Orbicciano		81	376	376	—	23	1	22	399
Santa Maria Albiano e Antigiana		49	234	234	—	22	5	17	256
Fibbiano		49	223	219	4	10	3	7	229
Casciana		34	190	183	7	18	3	15	201
Capannori	* 16 562	8 805	41 828	41 588	240	6 022	506	5 516	47 610
Capannori		593	2 671	2 666	5	504	24	480	3 170
Matraia		219	1 164	1 164	—	94	19	75	1 258
Valgiano		60	375	375	—	27	—	27	402
San Pietro a Marcigliano		47	267	266	1	17	3	14	283
Sant'Andrea in Caprile		48	284	284	—	10	4	6	294
Petrognano		63	331	331	—	15	13	2	346
San Gennaro		291	1 491	1 489	2	127	38	89	1 616
Marlia		760	3 751	3 737	14	623	33	590	4 360
San Colombano		130	633	617	16	52	6	46	669
Segromigno		739	3 530	3 495	35	276	27	249	3 771
Camigliano		325	1 637	1 621	16	177	12	165	1 798
Tofori		72	381	381	—	53	23	30	434
Lammari		730	3 233	3 205	28	559	29	530	3 764

(*) Cifra non definitiva.

Segue: TAVOLA I.

Lucca (Circondario).

COMUNI e Frazioni di censimento	Superficie del territorio comunale Ettari	Famiglie e Con- vivenze	Popolazione presente (di fatto)			Popolazione temporaneamente assente			Popola- zione residente (legale)
			in complesso	con dimora		in com- plesso	che si trovava		
				abituale	occasio- nale		in altri Comuni del Regno	al- l'estero	
Segue: <i>Capannori</i>									
Gragnano.....		33	1 671	1 648	23	283	48	235	1 931
San Martino in Colle..		57	379	378	1	14	2	12	392
Lunata.....		274	1 284	1 278	6	185	5	180	1 463
Pieve San Paolo.....		261	1 163	1 153	10	192	10	183	1 346
Santa Margherita.....		164	761	760	1	93	6	87	853
Tassignano.....		248	1 184	1 178	6	9	4	5	1 187
Paganico.....		95	495	495	—	90	11	79	585
Badia Pozzeveri.....		344	1 570	1 569	1	150	18	132	1 719
Toringo.....		78	315	315	—	40	—	40	355
Verciano.....		130	588	584	4	146	6	140	730
Parezzana.....		59	255	255	—	48	—	48	303
Carraia.....		155	621	615	6	165	12	153	780
Colognora.....		67	406	405	1	60	2	58	465
Guano.....		226	980	970	10	127	3	124	1 097
Badia Cantignano.....		57	293	289	4	29	7	22	318
Massa Macinaia.....		284	1 267	1 267	—	347	11	336	1 614
San Leonardo.....		110	495	493	2	137	2	135	630
San Ginese.....		319	1 431	1 431	—	431	10	421	1 862
Coselli.....		48	296	296	—	29	16	13	325
Vorno.....		268	1 467	1 462	5	108	19	89	1 570
San Giusto.....		38	168	168	—	42	2	40	210
Compito Sant'Andrea .		182	855	851	4	197	6	191	1 048
Compito Pieve.....		219	989	989	—	126	15	111	1 115
Compito Colle.....		420	1 747	1 736	11	218	32	186	1 954
Ruota.....		105	513	513	—	86	17	69	599
Castelvecchio.....		184	887	859	28	135	11	124	994
Coreglia Antelminelli	5 286	1 147	5 091	4 927	164	507	143	364	5 434
Coreglia Antelminelli..		317	1 415	1 394	21	223	34	189	1 617
Piano di Coreglia.....		174	826	755	71	31	26	5	786
Ghivizzano.....		210	941	914	27	121	35	86	1 035
Gromignana.....		79	321	319	2	45	9	36	364
Lucignana.....		76	347	342	5	18	4	14	360
Tereglio.....		155	661	644	17	34	13	21	678
Vitiana.....		136	580	559	21	35	22	13	594
Forte dei Marmi.....	* 895	918	4 047	4 015	32	149	112	37	4 164
Lucca.....	18 824	16 170	78 575	76 413	2 162	1 467	657	810	77 880
Lucca.....		7 848	35 794	34 326	1 468	645	478	167	34 971
Montuolo.....		818	3 898	3 838	60	129	28	101	3 967
Pontetetto.....		529	2 658	2 625	33	76	16	60	2 701
San Pietro a Vico.....		1 201	6 044	5 950	94	83	13	70	6 033

(*) Cifra non definitiva.

Segue: TAVOLA I.

Lucca (Circondario).

COMUNI e Frazioni di censimento	Superficie del territorio comunale Ettari	Famiglie e Con- vivenze	Popolazione presente (di fatto)			Popolazione temporaneamente assente			Popola- zione residente (legale)
			in complesso	con dimora		in com- plesso	che si trovava		
				abituale	occasio- nale		in altri Comuni del Regno	al- l'estero	
Segue: Lucca									
Monte San Quirico.....		1 287	7 434	7 251	183	75	29	46	7 326
Moriano Santo Stefano.		754	4 205	4 119	86	90	12	78	4 209
Moriano San Gemignano		1 194	5 572	5 490	82	139	46	93	5 629
Ponte San Pietro		978	5 720	5 677	43	141	22	119	5 818
Nozzano.....		550	2 824	2 771	53	30	3	27	2 801
Santa Maria del Giudice		1 011	4 426	4 366	60	59	10	49	4 425
Massa e Cozzile.....	1 618	694	3 527	3 494	33	155	72	83	3 649
Massa e Cozzile.....		429	2 132	2 107	25	68	53	15	2 175
Traversagna.....		265	1 395	1 387	8	87	19	68	1 474
Massarosa.....	6 938	2 575	11 725	11 669	56	628	113	515	12 297
Massarosa		457	2 011	2 005	6	160	23	137	2 165
Bozzano		340	1 487	1 487	—	117	13	104	1 604
Pieve a Elici.....		180	848	830	18	61	11	50	891
Quiesa.....		292	1 311	1 306	5	50	8	42	1 356
Massaciuccoli.....		89	448	447	1	43	3	40	490
Stiava.....		400	1 737	1 735	2	71	8	63	1 806
Gualdo.....		73	355	355	—	11	5	6	366
Montigiano.....		74	284	281	3	13	2	11	294
Bargecchia.....		246	1 195	1 184	11	38	10	28	1 222
Corsanico.....		257	1 212	1 205	7	59	26	33	1 264
Mommio.....		151	747	744	3	5	4	1	749
Compignano.....		16	90	90	—	—	—	—	90
Monsummano.....	3 361	1 788	9 119	8 997	122	241	147	94	9 238
Monsummano		977	4 390	4 321	69	121	83	38	4 442
Cintolese		340	2 144	2 113	31	67	26	41	2 180
Monte Vettolini.....		386	2 021	2 002	19	52	38	14	2 054
Monsummano Alto....		85	564	561	3	1	—	1	562
Montecarlo.....	1 564	858	4 452	4 426	26	232	111	121	4 658
Montecatini di Val di Nie- vole.....	1 417	639	3 367	3 337	30	140	98	42	3 477
Pescaglia.....	7 514	1 469	6 566	6 543	23	757	221	536	7 300
Pescaglia		197	794	794	—	66	17	49	860
Pascoso.....		169	760	760	—	36	—	36	796
San Rocco in Turrite...		73	310	310	—	135	40	95	445
Focchia.....		49	231	231	—	28	6	22	259
Convalle.....		97	381	380	1	44	6	38	424
Piegaio.....		101	386	383	3	34	24	10	417
Gello.....		86	415	410	5	20	11	9	430
Villa a Roggio.....		53	242	242	—	25	9	16	267

Segue: TAVOLA I.

Lucca (Circondario).

COMUNI e Frazioni di censimento	Superficie del territorio comunale Ettari	Famiglie e Con- vivenze	Popolazione presente (di fatto)			Popolazione temporaneamente assente			Popola- zione residente (legale)
			in complesso	con dimora		in com- plesso	che si trovava		
				abituale	occasio- nale		in altri Comuni del Regno	al- l'estero	
<i>Segue: Pescaglia</i>									
Vetriano.....		78	358	358	—	22	2	20	380
Cognora.....		52	206	206	—	21	15	6	227
Motrone.....		41	180	175	5	46	14	32	221
Fondagno.....		31	128	128	—	4	3	1	132
Fiano.....		126	549	549	—	123	30	93	672
Loppeggia.....		90	465	465	—	53	24	29	518
Torcigliano.....		39	196	194	2	8	—	8	202
Monsagrati.....		101	565	559	6	48	9	39	607
San Martino in Freddana		86	400	399	1	44	11	33	443
Pescia.....	4 605	3 783	17 932	17 501	431	613	426	187	18 114
Pescia.....		1 947	9 249	8 902	347	262	216	46	9 164
Pietrabuona.....		226	980	977	3	43	28	15	1 020
Collodi.....		344	1 460	1 443	17	25	16	9	1 468
Veneri.....		250	1 319	1 303	16	28	17	11	1 331
Fibbialla.....		32	120	119	1	17	15	2	136
Aramo.....		56	220	220	—	11	—	11	231
Medicina.....		78	309	309	—	40	24	16	349
San Quirico.....		134	590	587	3	87	63	24	674
Castellare.....		716	3 685	3 641	44	100	47	53	3 741
Pietrasanta.....	* 4 082	4 145	18 220	18 086	134	245	169	76	18 331
Pietrasanta.....		2 442	10 594	10 492	102	143	102	41	10 635
Valdicastello.....		358	1 705	1 700	5	15	8	7	1 715
Capezzano.....		203	850	850	—	11	5	6	861
Capriglia.....		139	597	588	9	3	3	—	591
Vallecchia.....		373	1 540	1 530	10	33	24	9	1 563
Strettoia.....		630	2 934	2 926	8	40	27	13	2 966
Pieve a Nievole.....	989	629	3 302	3 278	24	122	53	69	3 400
Ponte Buggianese.....	1 862	1 335	7 047	7 005	42	746	180	566	7 751
Porcari.....	* 1 688	1 040	5 271	5 266	5	735	33	702	6 001
Seravezza.....	3 961	2 993	11 961	11 902	59	378	269	109	12 280
Seravezza.....		621	2 313	2 307	6	84	63	21	2 391
Riomagno.....		139	611	609	2	8	7	1	617
Corvaia.....		126	467	465	2	8	5	3	473
Valventosa.....		8	34	34	—	—	—	—	34
Giustagnana.....		71	288	288	—	8	7	1	296
Ripa.....		301	1 198	1 191	7	28	15	13	1 219
Cappella e Fabbiano...		69	264	264	—	2	1	1	266
Minazzana.....		66	268	268	—	3	2	1	271
Pozzi e Ponterosso....		402	1 527	1 523	4	51	28	23	1 574
Cerreta Sant'Antonio...		48	200	200	—	2	2	—	202

(*) Cifra non definitiva.

Segue: TAVOLA I.

Lucca (Circondario).

COMUNI e Frazioni di censimento	Superficie del territorio comunale Ettari.	Famiglie e Con- vivenze	Popolazione presente (di fatto)			Popolazione temporaneamente assente			Popola- zione residente (legale)
			in complesso	con dimora		in com- plesso	che si trovava		
				abituale	occasio- nale		in altri Comuni del Regno	al- l'estero	
Segue: <i>Seravezza</i>									
Cerreta San Nicola		9	43	43	—	—	—	—	43
Basati		140	597	595	2	20	17	3	615
Querceta		735	3 077	3 044	33	93	76	17	3 137
Ruosina		59	221	221	—	8	6	2	229
Azzano		193	846	843	3	45	22	23	888
Santa Maria Maddalena d'Arni		6	7	7	—	18	18	—	25
Stazzema	7 542	1 734	7 561	7 493	68	324	174	150	7 817
Stazzema		131	545	544	1	26	20	6	570
Mulina		87	347	340	7	29	24	5	369
Pomezzana		117	524	521	3	44	16	28	565
Ponte Stazzemese		89	407	406	1	9	8	1	415
Farnocchia		199	861	859	2	34	19	15	893
Cardoso		119	493	492	1	18	10	8	510
Pruno		112	512	509	3	25	8	17	534
Volegno		74	317	315	2	15	4	11	330
Ruosina		124	516	505	11	18	11	7	523
Retignano		129	619	616	3	20	9	11	636
Gallena		49	193	176	17	8	5	3	184
Alpi di Stazzema		82	364	364	—	20	2	18	384
Terrinca		266	1 155	1 150	5	37	27	10	1 187
Levigliani		156	708	696	12	21	11	10	717
Uzzano	2 621	1 266	6 020	5 916	104	277	153	124	6 193
Uzzano		569	2 814	2 755	59	60	32	28	2 815
Chiesina Uzzanese		697	3 206	3 161	45	217	121	96	3 378
Vellano	2 944	798	3 108	3 086	22	675	228	447	3 761
Vellano		311	1 141	1 124	17	288	96	192	1 412
Sorana		121	492	490	2	96	36	60	586
Castelvecchio		124	526	524	2	56	23	33	580
Stiappa		102	403	402	1	107	23	84	509
Pontito		140	546	546	—	128	50	78	674
Viareggio	2 945	6 207	27 618	26 731	887	1 008	682	326	27 739
Viareggio		5 551	24 622	23 737	885	779	646	133	24 516
Torre del Lago		656	2 996	2 994	2	229	36	193	3 223
Villa Basilica	3 672	720	3 033	3 022	11	408	62	346	3 430
Villa Basilica		388	1 719	1 713	6	83	33	50	1 796
Pariana		133	545	541	4	60	25	35	601
Boveglio		100	333	332	1	232	4	228	564
Cognora		99	436	436	—	33	—	33	469
Provincia di Lucca	143 682	74 953	346 602	341 185	5 417	21 816	6 489	15 327	363 001

Segue: TAVOLA I.

Castelnuovo di Garfagnana (Circondario).

COMUNI e Frazioni di censimento	Superficie del territorio comunale Ettari	Famiglie e Con- vivenze	Popolazione presente (di fatto)			Popolazione temporaneamente assente			Popola- zione residente (legale)
			in complesso	con dimora		in com- plesso	che si trovava		
				abituale	occasio- nale		in altri Comuni del Regno	al- l'estero	

Provincia di Massa e Carrara.

CIRCONDARIO DI CASTELNUOVO DI GARFAGNANA.

Camporgiano	2 710	631	3 084	2 906	178	279	122	157	3 185
Camporgiano		179	756	621	135	81	29	52	702
Casciana		40	254	244	10	15	10	5	259
Cascianella		24	114	112	2	1	1	—	113
Casatico		45	230	221	9	16	9	7	237
Vitoio		16	96	96	—	7	6	1	103
Puglianella		34	168	165	3	19	3	16	184
Roccalberti		49	228	214	14	34	9	25	248
Poggio		116	547	542	5	50	46	4	592
Sillicano		45	235	235	—	32	1	31	267
Filicaia		83	456	456	—	24	8	16	480
Careggine	2 446	329	1 623	1 604	19	126	44	82	1 730
Careggine		126	616	598	18	73	32	41	671
Fabbrica		27	130	138	1	3	1	2	141
Capricchia		95	444	444	—	35	—	35	479
Capanne		42	217	217	—	11	11	—	228
Isola Santa		30	207	207	—	4	—	4	211
Castelnuovo di Garfa- gnana	2 850	1 173	5 700	5 465	235	324	148	176	5 789
Castelnuovo di Garfa- gnana		803	3 694	3 506	188	216	109	107	3 722
Torrite		60	309	299	10	24	8	16	323
Antisciana		31	164	158	6	20	5	15	178
Monterotondo		15	78	75	3	3	1	2	78
Cerretoli		54	292	292	—	12	4	8	304
Palleroso		56	307	290	17	8	4	4	298
Gragnanella		45	253	249	4	14	10	4	263
Colle		40	207	204	3	8	2	6	212
Rontano		69	396	392	4	19	5	14	411
Castiglione di Garfagnana	4 864	634	3 389	3 364	25	351	59	292	3 715
Castiglione di Garfagna- na		181	893	893	—	101	30	71	994
Cerageto		114	588	579	9	43	10	33	622
Mozzanella		15	99	99	—	3	—	3	102
Piandiccereto		25	167	153	14	1	1	—	154
Chiozza		166	824	824	—	125	11	114	949
San Pellegrino		45	279	277	2	22	1	21	299
Valbona		63	393	393	—	43	4	39	436
Campori		25	146	146	—	13	2	11	159

Segue: TAVOLA I.

Castelnuovo di Garfagnana (Circondario).

COMUNI e Frazioni di censimento	Superficie del territorio comunale Ettari	Famiglie e Con- vivenze	Popolazione presente (di fatto)			Popolazione temporaneamente assente			Popola- zione residente (legale)
			in complesso	con dimora		in com- plesso	che si trovava		
				abituale	occasio- nale		in altri Comuni del Regno	al- l'estero	
Fosciandora	1 982	269	1 402	1 351	51	101	33	68	1 452
Fosciandora		61	323	295	28	21	10	11	316
Villa		57	292	275	17	15	9	6	290
Ceserana		39	224	219	5	19	7	12	238
Riana		40	215	215	—	15	2	13	230
Lupinaia		42	187	187	—	21	1	20	208
Treppignana		30	161	160	1	10	4	6	170
Gallicano	2 400	805	3 850	3 766	84	304	74	230	4 070
Gallicano,		471	2 269	2 210	59	180	55	125	2 390
Campo		26	181	181	—	20	—	20	201
Verni		45	189	174	15	14	3	11	188
Cardoso		91	354	348	6	62	10	52	410
Fiattonè		86	418	418	—	18	1	17	436
Perpoli		23	137	137	—	2	—	2	139
Bolognana		63	302	298	4	8	5	3	306
Giuncugnano	1 894	240	1 118	1 112	6	142	48	94	1 254
Giuncugnano		47	218	218	—	20	6	14	238
Magliano		77	337	334	3	60	31	29	394
Castelletto		19	105	103	2	14	2	12	117
Ponteccio		50	261	260	1	34	9	25	294
Capoli		24	106	106	—	6	—	6	112
Varliano		23	91	91	—	8	—	8	99
Minucciano	5 700	713	3 470	3 409	61	211	156	55	3 620
Minucciano		82	349	347	2	33	27	6	380
Agliano		43	153	149	4	18	7	11	167
Castagnola		35	175	173	2	12	7	5	185
Gramolazzo		72	352	330	22	19	12	7	349
Gorfigliano		240	1 161	1 161	—	104	87	17	1 265
Metra		23	102	102	—	3	3	—	105
Pieve San Lorenzo		100	515	484	31	14	6	8	498
Pugliano		41	279	279	—	4	4	—	283
Sermezzana		77	384	384	—	4	3	1	388
Molazzana	3 163	423	2 199	2 178	21	133	39	94	2 311
Molazzana		88	431	431	—	43	11	32	474
Montaltissimo		27	128	128	—	5	1	4	133
Cascio		79	491	486	5	25	2	23	511
Brucciano		41	219	219	—	12	8	4	231
Eglio		47	213	213	—	10	4	6	223
Sassi		75	387	375	12	10	2	8	385
Sant'Antonio		66	330	326	4	28	11	17	354

Segue: TAVOLA I.

Castelnuovo di Garfagnana (Circondario).

COMUNI o Frazioni di censimento	Superficie del territorio comunale Ettari	Famiglie e Con- vivenze	Popolazione presente (di fatto)			Popolazione temporaneamente assente			Popola- zione residente (legale)
			in complesso	con dimora		in com- plesso	che si trovava		
				abituale	occasio- nale		in altri Comuni del Regno	al- l'estero	
Piazza al Serchio.....	2 709	591	2 717	2 671	46	244	126	118	2 915
Piazza al Serchio.....		90	421	412	9	19	10	9	431
San Donnino.....		52	213	194	19	10	7	3	204
Petrognano.....		34	153	152	1	23	11	12	175
Livignano.....		40	176	176	—	27	13	14	203
Borsigliana.....		69	317	306	11	54	45	9	360
San Michele.....		52	237	232	5	10	5	5	242
Nicciano.....		93	391	391	—	12	4	8	403
Gragnana.....		50	238	238	—	26	12	14	264
Sant'Anastasio.....		68	373	372	1	40	9	31	412
Cogna.....		43	198	198	—	23	10	13	221
Pieve Fosciana.....	2 877	591	2 781	2 779	2	82	29	53	2 861
Pieve Fosciana.....		375	1 654	1 654	—	48	24	24	1 702
Sillico.....		100	495	495	—	19	2	17	514
Pontecosì.....		94	497	497	—	5	1	4	502
Bargecchia.....		22	135	133	2	10	2	8	143
San Romano.....	2 604	404	2 016	1 947	69	180	88	92	2 127
San Romano.....		110	465	434	31	41	22	19	475
Sillicagnana.....		77	427	419	8	30	12	18	449
Villetta.....		47	255	242	13	11	9	2	253
Vibbiana.....		42	199	198	1	34	20	14	232
Caprignana.....		30	164	164	—	19	9	10	183
Orzaglia.....		32	178	169	9	26	8	18	195
Verrucole.....		25	126	126	—	15	5	10	141
Naggio.....		31	138	131	7	1	1	—	132
Sambuca.....		10	64	64	—	3	2	1	67
Sillano.....	6 211	426	1 552	1 541	11	687	535	152	2 228
Sillano.....		107	448	445	3	66	10	56	511
Capanne.....		44	204	204	—	38	23	15	242
Dalli Sotto.....		52	226	226	—	58	48	10	284
Dalli Sopra.....		31	139	138	1	19	18	1	157
Rocca Soraggio.....		14	46	46	—	34	19	15	80
Villa Soraggio.....		54	205	205	—	70	44	26	275
Camporanda.....		46	55	55	—	166	144	22	221
Brica Soraggio.....		24	88	87	1	44	40	4	131
Metello Soraggio.....		54	141	135	6	192	189	3	327
Trassilico.....	2 202	421	1 758	1 749	9	212	33	179	1 961
Trassilico.....		125	521	516	5	63	9	54	579
Gragliana.....		29	115	115	—	12	1	11	127

Segue: TAVOLA I **Castelnuovo di Garfagnana-Massa e Carrara (Circondario).**

COMUNI Frazioni di censimento	Superficie del territorio comunale Ettari	Famiglie e Con- vivenze	Popolazione presente (di fatto)			Popolazione temporaneamente assente			Popola- zione residente (legale)
			in com- plesso	con dimora		in com- plesso	che si trovava		
				abituale	occasio- nale		in altri Comuni del Regno	al- l'estero	
Segue: Trassilico									
Vallico Sopra		62	241	241	—	27	6	21	268
Vallico Sotto		101	441	438	3	39	6	33	477
Fabbriche di Vallico		104	440	439	1	71	11	60	510
Vagli Sotto	4 637	651	2 801	2 774	27	481	319	162	3 255
Vagli Sotto		225	931	916	15	137	83	54	1 053
Vagli Sopra		204	722	722	—	205	177	28	927
Roggio		82	416	404	12	105	25	80	509
Arni		140	732	732	—	34	34	—	766
Vergemoli	2 730	380	1 585	1 568	17	276	85	191	1 844
Vergemoli		120	401	397	4	89	31	58	486
Calomini		37	177	173	4	27	9	18	200
Fornovolasco		82	341	340	1	61	32	29	401
San Pellegrinetto		77	398	391	7	39	10	29	430
Campolemisi		64	268	267	1	60	3	57	327
Villa Collemandina	3 481	436	1 872	1 841	31	365	107	258	2 206
Villa Collemandina		115	508	495	13	63	35	28	558
Corfino		141	551	541	10	230	42	188	771
Canigiane		34	161	161	—	6	3	3	167
Magnano		27	117	112	5	4	4	—	116
Massa		54	251	251	—	37	5	32	288
Pianacci		40	159	158	1	14	7	7	172
Sassorosso		25	125	123	2	11	11	—	134
Circondario di Castelnuovo di Garfagnana	55 460	9 117	42 917	42 025	892	4 498	2 045	2 453	46 523

CIRCONDARIO DI MASSA E CARRARA.

Aulla	5 979	1 614	7 980	7 902	78	209	131	78	8 111
Aulla		472	2 284	2 259	25	31	25	6	2 290
Pallerone		158	762	735	27	14	7	7	749
Bibola		54	260	260	—	6	4	2	266
Quercia		93	499	499	—	23	13	10	522
Vecchietto		81	403	403	—	3	3	—	406
Canova		48	251	251	—	9	6	3	260
Gorasco		62	310	309	1	1	1	—	310
Capriogliola		213	1 021	1 002	19	26	25	1	1 028
Albiano		199	893	889	4	26	23	3	915
Olivola		119	690	690	—	27	3	24	717
Bigliolo		115	607	605	2	43	21	22	648

Segue: TAVOLA I.

Massa e Carrara (Circondario).

COMUNI e Frazioni di censimento	Superficie del territorio comunale Ettari	Famiglie e Con- vivenze	Popolazione presente (di fatto)			Popolazione temporaneamente assente			Popola- zione residente (legale)
			in complesso	con dimora		in com- plesso	che si trovava		
				abituale	occasio- nale		in altri Comuni del Regno	al- l'estero	
Calice al Cornoviglio.....	4 333	595	3 102	3 095	7	303	65	238	3 398
Calice al Cornoviglio....		255	1 335	1 332	3	185	42	143	1 517
Madignano		246	1 254	1 250	4	102	19	83	1 352
Veppo.....		94	513	513	—	16	4	12	529
Carrara.....	7 084	11 517	52 743	52 440	303	852	695	157	53 292
Carrara.....		5 289	24 140	23 907	233	554	448	106	24 461
Miseglia.....		200	938	937	1	1	1	—	938
Codena.....		200	1 116	1 116	—	14	14	—	1 130
Torano.....		452	1 906	1 902	4	22	21	1	1 924
Fossola.....		567	2 435	2 431	4	38	24	14	2 469
Sorgnano.....		241	1 040	1 039	1	7	4	3	1 046
Fontia.....		127	590	590	—	6	3	3	596
Bedizzano.....		400	1 642	1 639	3	8	8	—	1 647
Gragnana.....		453	2 203	2 203	—	40	29	11	2 243
Bergiola.....		175	888	888	—	2	2	—	890
Avenza.....		1 977	9 198	9 180	18	84	73	11	9 264
Colonnata.....		240	1 055	1 055	—	4	4	—	1 059
Marina.....		1 053	4 875	4 836	39	63	58	5	4 899
Noceto.....		33	167	167	—	3	—	3	170
Castelpoggio.....		110	550	550	—	6	6	—	556
Casola in Lunigiana.....	4 253	633	3 181	3 120	61	165	107	58	3 285
Casola in Lunigiana...		86	397	380	17	20	17	3	400
Argigliano.....		42	215	196	19	6	3	3	202
Codiponte.....		93	475	474	1	34	21	13	508
Luscignano.....		54	283	282	1	22	13	9	304
Reusa.....		44	194	183	11	13	6	7	196
Casciana.....		62	284	284	—	29	20	9	313
Offiano.....		118	640	629	11	7	6	1	636
Uglianaldo.....		60	259	259	—	23	12	11	282
Regnano.....		74	434	433	1	11	9	2	444
Comano.....	5 456	423	1 925	1 892	33	372	159	213	2 264
Comano.....		185	880	852	28	162	67	95	1 014
Crespiano.....		168	753	753	—	84	23	61	837
Camporghena.....		55	219	214	5	106	62	44	320
Torsana.....		15	73	73	—	20	7	13	93
Fivizzano.....	17 681	3 445	16 631	16 374	257	998	604	394	17 372
Fivizzano.....		407	1 614	1 494	120	81	68	13	1 575
Verrucola.....		59	247	240	7	16	11	5	256
Pognana.....		59	316	316	—	15	6	9	331

Segue: TAVOLA I.

Massa e Carrara (Circondario).

COMUNI e Frazioni di censimento	Superficie del territorio comunale Ettari	Famiglie e Con- vivenze	Popolazione presente (di fatto)			Popolazione temporaneamente assente			Popola- zione residente (legale)
			in complesso	con dimora		in com- plesso	che si trovava		
				abituale	occasio- nale		in altri Comuni del Regno	al- l'estero	
Segue: <i>Fivizzano</i>									
Posara.....		75	331	331	—	12	10	2	343
Cerignano.....		75	420	399	21	6	5	1	405
Turano.....		18	91	91	—	14	4	10	105
Collegnago.....		56	288	288	—	28	13	15	316
Cotto.....		59	300	299	1	30	9	21	329
Debicò.....		20	126	126	—	7	7	—	133
Moncigoli.....		72	404	401	3	14	6	8	415
Spicciano.....		12	73	73	—	7	4	3	80
Quarazzana.....		34	166	166	—	25	5	20	191
Arlia.....		50	250	250	—	19	8	11	269
Canneto.....		27	159	159	—	15	5	10	174
Pò.....		39	189	189	—	32	5	27	221
Gassano.....		155	702	699	3	20	15	5	719
Agnino.....		129	594	594	—	73	6	67	667
Soliera.....		129	687	670	17	22	9	13	692
Terenzano.....		33	230	230	—	31	17	14	261
Magliano.....		42	250	250	—	21	3	18	271
Alebbio.....		58	316	311	5	13	11	2	324
Bottignana.....		30	167	161	6	8	—	8	169
Mommio.....		55	237	236	1	66	66	—	302
Vendaso.....		60	288	287	1	19	13	6	306
Rometta.....		77	319	312	7	9	6	3	321
Ceserano.....		138	661	660	1	50	17	33	710
Collecchia.....		58	262	262	—	25	4	21	287
Monte de' Bianchi.....		138	821	821	—	17	10	7	838
Colla.....		46	202	202	—	10	10	—	212
Isolano.....		44	216	208	8	3	3	—	211
Monzone.....		197	1 003	967	36	26	22	4	993
San Terenzo.....		139	638	634	4	34	22	12	668
Equi.....		75	368	364	4	8	3	5	372
Aiola.....		51	292	292	—	8	7	1	300
Sassalbo.....		203	887	883	4	133	122	11	1 016
Cecina.....		59	290	290	—	19	16	3	309
Tenerano.....		58	306	306	—	6	6	—	312
Vinca.....		167	744	744	—	36	36	—	780
Viano.....		242	1 177	1 169	8	20	14	6	1 189
Fosdinovo.....	5 240	1 225	5 664	5 581	83	176	129	47	5 757
Fosdinovo.....		477	2 195	2 132	63	56	52	4	2 188
Giucano.....		81	379	379	—	11	5	6	390
Carignano.....		92	464	463	1	14	5	9	477
Pulica.....		76	321	320	1	23	11	12	343

Segue: TAVOLA I.

Massa e Carrara (Circondario).

COMUNI e Frazioni di censimento	Superficie del territorio comunale Ettari	Famiglie e Con- vivenze	Popolazione presente (di fatto)			Popolazione temporaneamente assente			Popola- zione residente (legale)
			in complesso	con dimora		in com- plesso	che si trovava		
				abituale	occasio- nale		in altri Comuni del Regno	al- l'estero	
Segue: Fosdinovo									
Tendola		122	535	535	—	25	15	10	560
Ponzanello		78	412	407	5	9	9	—	416
Marciaso		64	305	297	8	—	—	—	297
Posterla		56	224	223	1	13	13	—	236
Gragnoia		162	750	746	4	21	16	5	767
Cortila		17	79	79	—	4	3	1	83
Licciana	5 596	916	4 487	4 400	87	380	138	242	4 780
Licciana		160	769	757	12	48	27	21	805
Monti		192	1 013	988	25	86	45	41	1 074
Terrarossa		107	585	571	14	22	11	11	593
Costamala		52	237	237	—	4	—	4	241
Pontebosio		31	151	151	—	11	8	3	162
Panicale		59	296	296	—	10	1	9	306
Bastia		51	228	219	9	21	9	12	240
Cisigliana		32	145	145	—	6	1	5	151
Varano		37	160	160	—	25	12	13	185
Ripola		35	178	176	2	9	2	7	185
Tavernelle		61	292	272	20	35	11	24	307
Apella		59	242	237	5	90	3	87	327
Villa Panicale		40	191	191	—	13	8	5	204
Massa	9 375	7 102	34 166	33 804	362	566	501	65	34 370
Massa		5 292	25 538	25 244	294	430	371	59	25 674
Bergiola		34	173	173	—	2	2	—	175
Marina		367	1 794	1 763	31	51	46	5	1 814
Pariana		164	830	824	6	11	11	—	835
Altaghana		131	552	551	1	2	2	—	553
Canevara		136	663	660	3	4	4	—	664
Antona		189	736	732	4	20	20	—	752
Casette		176	901	882	19	8	8	—	890
Cagliaglia		46	240	240	—	3	3	—	243
Forno		423	2 050	2 047	3	23	22	1	2 070
Guadine		93	430	430	—	12	12	—	442
Resceto		51	259	258	1	—	—	—	258
Montignoso	1 663	988	4 621	4 609	12	41	37	4	4 650
Sant'Eustacchio		148	715	715	—	4	4	—	719
San Vito		251	1 071	1 069	2	10	9	1	1 079
San Rocco		142	682	682	—	7	6	1	689
Santa Maria		447	2 153	2 143	10	20	18	2	2 163

Segue: TAVOLA I.

Massa e Carrara-Pontremoli (Circondario).

COMUNI e Frazioni di censimento	Superficie del territorio comunale Ettari	Famiglie e Con- vivenze	Popolazione presente (di fatto)			Popolazione temporaneamente assente			Popola- zione residente (legale)
			in complesso	con dimora		in com- plesso	che si trovava		
				abituale	occasio- nale		in altri Comuni del Regno	al- l'estero	
Podenzana	1 720	385	1 933	1 931	2	50	39	11	1 981
Podenzana		226	1 093	1 092	1	32	30	2	1 124
Montedivalli		159	840	839	1	18	9	9	857
Rocchetta di Vara	2 780	229	1 415	1 395	20	93	9	84	1 488
Rocchetta di Vara		44	218	217	1	12	1	11	229
Suvero		93	614	614	—	13	1	12	627
Beverone		14	86	86	—	13	2	11	99
Stadomelli		31	196	196	—	26	2	24	222
Cavanella		34	204	185	19	26	3	23	211
Garbugliaga		13	97	97	—	3	—	3	100
Tresana	4 429	874	4 611	4 592	19	358	132	226	4 950
Tresana		142	753	751	2	61	28	33	812
Barbarasco		150	809	808	1	32	14	18	650
Riccò		110	619	618	1	23	16	7	831
Careggia		95	442	437	5	54	26	28	491
Bola		72	394	393	1	38	3	35	431
Villa		169	834	831	3	105	36	69	936
Giovagallo		83	439	435	4	18	1	17	453
Novегigola		53	321	319	2	27	8	19	346
Circondario di Massa e Carrara	75 589	29 946	142 459	141 135	1 324	4 563	2 746	1 817	145 698

CIRCONDARIO DI PONTREMOLI.

Bagnone	7 379	1 326	6 822	6 800	22	426	198	228	7 226
Bagnone		236	1 078	1 071	7	70	51	19	1 141
Castiglione		478	2 550	2 538	12	76	35	41	2 614
Orturano		187	966	964	2	89	50	39	1 053
Treschietto		273	1 387	1 387	—	104	35	69	1 491
Mochignano		152	841	840	1	87	27	60	927
Filattiera	4 879	846	4 474	4 450	24	242	117	125	4 692
Filattiera		237	1 254	1 249	5	73	23	50	1 322
Gigliana		91	465	462	3	42	22	20	504
Cavallana		31	164	162	2	10	8	2	172
Scorcetoli		131	657	655	2	26	18	8	681
Rocca Sigillina		71	347	346	1	28	8	20	374
Caprio		108	524	513	11	21	15	6	534
Lusignana		60	362	362	—	20	6	14	382
Serravalle		40	235	235	—	5	2	3	240
Dobbiana		77	466	466	—	17	15	2	483

Segue : TAVOLA I.

Pontremoli (Circondario).

COMUNI e Frazioni di censimento	Superficie del territorio comunale Ettari	Famiglie e Con- vivenze	Popolazione presente (di fatto)			Popolazione temporaneamente assente			Popola- zione residente (legale)
			in complesso	con dimora		in com- plesso	che si trovava		
				abituale	occasio- nale		in altri Comuni del Regno	al- l'estero	
Mulazzo	6 284	1 169	5 469	5 399	70	921	244	677	6 320
Mulazzo.....		232	1 004	1 004	—	90	21	69	1 094
Groppoli		226	1 063	1 052	11	116	34	82	1 168
Pozzo.....		79	418	407	11	86	35	51	493
Busatica.....		79	386	381	5	84	6	78	465
Castagnetoli.....		50	216	207	9	33	21	12	240
Montereggio.....		174	759	757	2	237	86	151	994
Parana.....		69	242	232	10	174	11	163	406
Castevoli.....		129	647	639	8	49	14	35	688
Canossa		81	447	433	14	25	9	16	458
Lusuolo.....		50	287	287	—	27	7	20	314
Pontremoli	17 498	3 338	15 022	14 691	331	1 377	386	991	16 068
Pontremoli.....		1 074	4 667	4 376	291	233	190	43	4 609
Santissima Annunziata ..		152	686	684	2	2	2	—	686
Mignegno.....		82	343	339	7	34	18	16	373
Traverde.....		24	135	135	—	12	5	7	147
Arzengio.....		51	249	246	3	30	11	19	276
Saliceto.....		43	324	314	10	12	9	3	326
Ceretoli		39	120	120	—	4	2	2	124
Vignola		147	678	673	5	57	21	36	730
Bassone		72	359	359	—	16	3	13	375
Dozzano		36	243	243	—	9	3	6	252
Cavezzana Gordana ...		31	199	199	—	5	2	3	204
Oppilo.....		20	125	125	—	13	2	11	138
Torrano.....		77	402	402	—	27	8	19	429
Careola		30	169	164	5	18	5	13	182
Teglia.....		33	179	177	2	31	5	26	208
Grondola.....		78	426	426	—	27	5	22	453
Soccisa.....		142	672	669	3	71	3	68	740
Cervara.....		175	712	712	—	63	7	56	775
Valdantena		138	726	726	—	155	9	146	881
Guinadi		209	827	827	—	113	14	99	940
Cargalla.....		81	436	435	1	74	6	68	509
Braja		49	162	162	—	67	—	67	229
Navola San Lorenzo...		61	221	221	—	43	3	40	264
Cavezzana d'Antena ...		48	209	209	—	42	3	39	251
Bratto.....		97	387	387	—	56	6	50	443
Montelungo		85	327	325	2	67	28	39	392
Pracchiola.....		39	188	188	—	16	1	15	204
Gravagna		150	576	576	—	66	9	57	642
San Rocco di Gravagna		75	272	272	—	14	6	8	286

Segue: TAVOLA I.

Pontremoli-Pisa (Circondario).

COMUNI e Frazioni di censimento	Superficie del territorio comunale Ettari	Famiglie e Con- vivenze	Popolazione presente (di fatto)			Popolazione temporaneamente assente			Popola- zione residente (legale)
			in complesso	con dimora		in com- plesso	che si trovava		
				abituale	occasio- nale		in altri Comuni del Regno	al- l'estero	
Villafranca in Lunigiana..	2 949	953	4 849	4 822	27	280	133	147	5 102
Villafranca in Lunigiana		314	1 438	1 438	—	33	21	12	1 471
Fornoli		120	592	592	—	66	8	58	58
Merizzo.....		81	391	391	—	38	35	3	429
Virgoletta.....		121	604	604	—	49	28	21	653
Malgrate		47	290	283	7	3	3	—	286
Filetto		120	695	682	13	46	19	27	728
Mocrone.....		81	474	469	5	19	13	6	488
Irola		69	365	363	2	26	6	20	389
Zeri	8 114	749	3 932	3 907	25	310	139	171	4 217
Zeri		313	1 709	1 700	9	140	53	87	1 840
Rossano.....		234	1 174	1 160	14	93	48	45	1 253
Adelano.....		54	273	271	2	18	12	6	289
Codolo.....		69	327	327	—	24	10	14	351
Arzelato.....		79	449	449	—	35	16	19	484
Circondario di Pontremoli	47 103	8 381	40 568	40 069	499	3 556	1 217	2 339	43 625
Provincia di Massa e Car- rara	178 152	47 444	225 944	223 229	2 715	12 617	6 008	6 609	235 846

Provincia di Pisa.

CIRCONDARIO DI PISA.

Bagni San Giuliano.....	9 235	4 235	20 943	20 701	242	496	295	201	21 197
Bagni San Giuliano ..		306	1 332	1 281	51	40	24	16	1 321
Gello		318	1 709	1 709	—	26	19	7	1 735
Orzignano.....		167	778	775	3	15	13	2	790
Rigoli.....		136	723	706	17	16	16	—	722
Molina di Quosa		222	1 008	1 002	6	42	23	19	1 044
Colognole e Patrignone		87	429	429	—	10	1	9	439
Pugnano		89	439	434	5	8	1	7	442
Ripafratte.....		188	937	909	28	41	34	7	950
Pappiana		172	759	756	3	10	8	2	766
Limiti.....		149	721	721	—	28	14	14	749
San Martino		177	919	915	4	25	20	5	940
Pontasserchio		356	1 462	1 458	4	64	54	10	1 522
San'Andrea.....		45	273	271	2	—	—	—	271
Arena		157	857	857	—	13	6	7	870
Metato		245	1 319	1 310	9	29	6	23	1 339
Madonna dell'Acqua...		154	1 090	1 081	9	5	4	1	1 086
Asciano		489	2 272	2 241	31	47	20	27	2 288

Segue: TAVOLA I.

Pisa (Circondario).

COMUNI e Frazioni di censimento	Superficie del territorio comunale Ettari	Famiglie e Con- vivenze	Popolazione presente (di fatto)			Popolazione temporaneamente assente			Popola- zione residente (legale)
			in complesso	con dimora		in com- plesso	che si trovava		
				abituale	occasio- nale		in altri Comuni del Regno	al- l'estero	
Segue: <i>Bagni San Giuliano</i>									
Agnano.....		133	586	575	11	31	7	24	606
Campo.....		206	1 037	1 002	35	18	9	9	1 020
Mezzana.....		123	575	559	16	14	6	8	573
Colignola.....		163	936	933	3	8	4	4	941
Ghezzano.....		153	782	777	5	6	6	—	783
Bientina.....	2 809	792	3 717	3 658	59	185	83	102	3 843
Buti.....	2 261	1 152	4 993	4 948	45	218	137	81	5 166
Buti.....		810	3 350	3 320	30	195	123	72	3 515
Cascine.....		342	1 643	1 628	15	23	14	9	1 651
Calci.....	2 474	1 220	5 438	5 344	94	148	117	31	5 492
Calci.....		1 007	4 501	4 428	73	127	98	29	4 555
Montemagno.....		213	937	916	21	21	19	2	937
Calcinaia.....	1 456	803	3 727	3 667	60	517	90	427	4 184
Calcinaia.....		651	2 947	2 887	60	500	76	424	3 387
Fornacette.....		152	780	780	—	17	14	3	797
Capannoli.....	2 320	764	4 180	4 168	12	81	71	10	4 249
Capannoli.....		494	2 851	2 846	5	46	37	9	2 892
Santopietro.....		270	1 329	1 322	7	35	34	1	1 357
Cascina.....	8 131	5 603	27 266	27 133	133	305	256	49	27 438
Cascina.....		973	4 568	4 560	8	53	49	4	4 613
Latignano.....		293	1 869	1 857	12	11	9	2	1 868
Fornacette.....		85	369	369	—	9	4	5	378
Marciana.....		235	1 084	1 077	7	22	20	2	1 099
San Benedetto a Set- timo.....		258	1 170	1 162	8	31	23	8	1 193
San Frediano a Settimo.		506	2 286	2 274	12	23	18	5	2 297
Santo Stefano a Mace- rata.....		129	913	906	7	3	1	2	909
San Casciano.....		338	1 618	1 608	10	24	20	4	1 632
San Giorgio.....		254	1 238	1 229	9	15	15	—	1 244
Casciavola.....		338	1 423	1 421	2	30	24	6	1 451
San Lorenzo a Pagna- tico.....		249	1 230	1 230	—	9	5	4	1 239
Zambra.....		183	870	870	—	11	8	3	881
San Prospero.....		416	1 963	1 953	10	20	20	—	1 973
San Lorenzo alle Corti.		252	1 203	1 199	4	3	3	—	1 202
Navacchio.....		84	375	369	6	11	10	1	380
Pettori.....		109	540	531	9	1	1	—	532
Visignano.....		187	899	893	6	11	10	1	904

Segue: TAVOLA I.

Pisa (Circondario).

COMUNI e Frazioni di censimento	Superficie del territorio comunale Ettari	Famiglie e Con- vivenze	Popolazione presente (di fatto)			Popolazione temporaneamente assente			Popola- zione residente (legale)
			in complesso	con dimora		in com- plesso	che si trovava		
				abituale	occasio- nale		in altri Comuni del Regno	al- l'estero	
Segue: Cascina									
San Sisto al Pino.....		129	646	644	2	3	2	1	647
Titignano		191	1 026	1 018	8	7	7	—	1 025
Ripoli.....		92	473	468	5	2	1	1	470
Vicarello		43	247	247	—	1	1	—	248
Montione		169	848	841	7	4	4	—	845
Musigliano.....		90	408	407	1	1	1	—	408
Castellina Marittima.....	4 404	571	2 704	2 679	25	93	88	5	2 772
Castellina Marittima...		358	1 450	1 448	2	69	65	4	1 517
Terriccio.....		76	547	540	7	5	5	—	545
Papacqua.....		59	257	257	—	13	13	—	270
Valdiperga		78	450	434	16	6	5	1	440
Chianni.....	6 360	725	3 606	3 586	20	124	119	5	3 710
Chianni		569	2 892	2 874	18	96	94	2	2 970
Rivalto.....		156	714	712	2	28	25	3	740
Colle Salvetti.....	12 483	1 706	9 900	9 682	218	120	113	7	9 802
Colle Salvetti.....		391	2 080	1 920	160	42	41	1	1 962
Vicarello.....		364	2 221	2 210	11	16	14	2	2 226
Castell'Anselmo.....		87	566	561	5	5	5	—	566
Nugola.....		144	1 033	1 021	12	11	10	1	1 032
Guasticce.....		136	1 018	1 017	1	9	9	—	1 026
Parrana San Martino...		146	697	697	—	18	18	—	715
Parrana San Giusto....		109	491	477	14	6	6	—	483
Colognole.....		164	782	782	—	12	9	3	794
Stagno		165	1 012	997	15	1	1	—	998
Crespina.....	2 665	741	4 128	4 124	4	91	85	6	4 215
Crespina.....		396	1 853	1 851	2	35	33	2	1 886
Cenaia.....		216	1 543	1 542	1	18	18	—	1 560
Tripalle.....		129	732	731	1	38	34	4	769
Fauglia.....	4 250	878	4 691	4 636	55	88	85	3	4 724
Fauglia.....		674	3 558	3 509	49	51	48	3	3 560
Luciana.....		204	1 133	1 127	6	37	37	—	1 164
Lajatico.....	7 193	501	2 342	2 336	6	89	77	12	2 425
Lajatico.....		320	1 397	1 391	6	54	47	7	1 445
Orciatico.....		181	945	945	—	35	30	5	980
Lari.....	8 407	2 466	12 243	12 078	165	440	424	16	12 518
Lari.....		512	2 403	2 355	48	103	100	3	2 458
Cevoli.....		344	1 641	1 623	18	34	33	1	1 657

Segue: TAVOLA I.

Pisa (Circondario).

COMUNI e Frazioni di censimento	Superficie del territorio comunale Ettari	Famiglie e Con- vivenze	Popolazione presente (di fatto)			Popolazione temporaneamente assente			Popola- zione residente (legale)
			in complesso	con dimora		in com- plesso	che si trovava		
				abituale	occasio- nale		in altri Comuni del Regno	al- l'estero	
<i>Segue: Lari</i>									
San Ruffino.....		45	280	280	—	3	3	—	283
Casciana.....		237	1 118	1 098	20	41	41	—	1 139
Usigliano		96	486	480	6	16	15	1	496
Parlascio.....		124	560	558	2	16	16	—	574
Sant'Ermo.....		106	613	591	22	10	10	—	601
Perignano.....		348	1 933	1 915	18	56	52	4	1 971
Bagni di Casciana.....		443	1 958	1 943	15	139	136	3	2 082
Collemontanino.....		106	517	517	—	9	9	—	526
Lavaiano		105	734	718	16	13	9	4	731
Lorenzana.....	1 924	306	1 670	1 627	43	92	81	11	1 719
Lorenzana.....		221	1 156	1 125	31	63	61	2	1 188
Tremoletto.....		52	266	258	8	19	16	3	277
Colle Alberti.....		22	128	125	3	8	2	6	133
Vicchio.....		11	120	119	1	2	2	—	121
Orciano Pisano.....	1 176	167	865	860	5	24	24	—	884
Palaia.....	8 663	2 238	11 422	11 324	98	338	270	68	11 662
Palaia.....		331	1 295	1 281	14	56	45	11	1 337
Gello.....		39	161	157	4	4	4	—	161
Partino		141	575	575	—	41	30	11	616
Colleoli.....		49	251	240	11	8	8	—	248
Usigliano		50	303	302	1	3	3	—	305
Villa Saletta.....		76	473	460	13	6	6	—	466
Montefoscoli.....		297	1 464	1 447	17	66	54	12	1 513
Alica.....		90	501	500	1	9	9	—	509
San Gervasio e Monte- castello.....		61	470	469	1	5	5	—	474
Forcoli.....		277	1 525	1 511	14	31	25	6	1 542
Marti.....		389	1 912	1 899	13	52	48	4	1 951
Toiano.....		111	684	683	1	4	3	1	687
Castel del Bolsco.....		154	777	776	1	34	12	22	810
Treggiaia.....		173	1 031	1 024	7	19	18	1	1 043
Peccioli.....	9 308	1 453	8 487	8 415	72	116	112	4	8 531
Peccioli.....		696	3 744	3 712	32	86	85	1	3 798
Montecchio.....		66	377	374	3	4	4	—	378
Legoli.....		213	1 065	1 051	14	8	8	—	1 059
Fabbrica.....		230	1 468	1 465	3	12	12	—	1 477
Ghizzano.....		137	933	924	9	5	2	3	929
Libbiano.....		62	425	416	9	—	—	—	416
Cedri.....		49	475	473	2	1	1	—	474

Segue: TAVOLA I.

Pisa (Circondario).

COMUNI e Frazioni di censimento	Superficie del territorio comunale Ettari	Famiglie e Con- vivenze	Popolazione presente (di fatto)			Popolazione temporaneamente assente			Popola- zione residente (legale)
			in complesso	con dimora		in com- plesso	che si trovava		
				abituale	occasio- nale		in altri Comuni del Regno	al- l'estero	
Pisa	18 451	14 916	68 933	65 934	2 999	1 231	1 084	147	67 165
Pisa		11 679	53 434	50 719	2 715	1 073	938	135	51 792
Barbaricina		794	3 739	3 730	9	70	64	6	3 800
Sant'Ermete.....		347	1 732	1 727	5	13	11	2	1 740
Oratoio		350	1 710	1 704	6	6	5	1	1 710
Putignano.....		612	2 792	2 787	5	24	22	2	2 811
Riglione		450	1 917	1 912	5	13	12	1	1 925
San Piero a Grado		359	2 156	2 074	82	10	10	—	2 084
Marina di Pisa		325	1 453	1 281	172	22	22	—	1 303
Ponsacco	1 790	1 109	5 654	5 640	14	274	105	169	5 914
Ponsacco		1 067	5 201	5 195	6	268	101	167	5 463
Camugliano		42	453	445	8	6	4	2	451
Pontedera	3 890	3 014	14 537	14 294	243	218	185	33	14 512
Pontedera.....		2 259	10 939	10 729	210	118	90	28	10 847
La Rotta		642	2 965	2 942	23	87	84	3	3 029
Montecastello		113	633	623	10	13	11	2	636
Riparbella	5 992	618	2 918	2 911	7	157	65	92	3 068
Rosignano Marittimo	10 746	2 606	12 332	12 189	143	127	122	5	12 316
Rosignano Marittimo...		1 017	4 652	4 578	74	60	57	3	4 638
Castelnuovo della Mise- ricordia.....		476	2 120	2 105	15	12	12	—	2 117
Vada		378	2 164	2 142	22	24	23	1	2 166
Castiglioncello		314	1 468	1 447	21	9	9	—	1 456
Nibbiaia		135	645	645	—	3	2	1	648
Gabbro		286	1 283	1 272	11	19	19	—	1 291
Santa Luce	6 429	543	2 888	2 881	7	99	96	3	2 980
Santa Luce.....		161	776	776	—	30	28	2	806
Pastina		168	819	815	4	49	49	—	864
Pieve.....		76	514	512	2	1	1	—	513
Pomaia		138	779	778	1	19	18	1	797
Terricciola	4 363	897	5 286	5 260	26	89	83	6	5 349
Terricciola.....		337	2 009	1 998	11	28	26	2	2 026
Morrone		140	854	848	6	17	17	—	865
Casanuova.....		39	396	396	—	2	2	—	398
Selvatelle.....		88	516	512	4	9	8	1	521
Soiana		140	641	637	4	20	17	3	657
Chientina		50	263	263	—	2	2	—	265
Soianella.....		103	607	606	1	11	11	—	617

Segue: TAVOLA I.

Pisa-Volterra (Circondario).

COMUNI e Frazioni di censimento	Superficie del territorio comunale Ettari	Famiglie e Con- vivenze	Popolazione presente (di fatto)			Popolazione temporaneamente assente			Popola- zione residente (legale)
			in complesso	con dimora		in com- plesso	che si trovava		
				abituale	occasio- nale		in altri Comuni del Regno	al- l'estero	
Vecchiano.....	6 681	1 539	7 705	7 682	23	178	69	109	7 860
Vecchiano.....		612	2 806	2 804	2	75	11	64	2 879
Nodica.....		188	983	983	—	5	4	1	988
Avane.....		194	888	887	1	18	9	9	905
Filettole.....		275	1 218	1 212	6	37	13	24	1 249
Malaventre.....		270	1 810	1 796	14	43	32	11	1 839
Vicopisano.....	2 658	1 671	7 398	7 345	53	237	168	69	7 582
Vicopisano.....		535	2 508	2 484	24	101	64	37	2 585
San Giovanni alla Vena.		393	1 685	1 672	13	69	52	17	1 741
Cucigliana.....		155	671	668	3	13	9	4	681
Lugnano.....		119	485	481	4	10	6	4	491
Uliveto.....		362	1 569	1 567	2	35	31	4	1 602
Caprona.....		107	480	473	7	9	6	3	482
Circondario di Pisa.....	156 519	53 234	259 973	255 102	4 871	6 175	4 504	1 671	261 277

CIRCONDARIO DI VOLTERRA.

Bibbona.....	6 476	563	3 213	3 119	94	137	132	5	3 256
Campiglia Marittima.....	12 024	1 930	10 096	9 847	249	194	187	7	10 041
Campiglia Marittima...		1 207	5 746	5 612	134	130	124	6	5 742
San Vincenzo.....		340	1 967	1 902	65	51	50	1	1 953
Venturina.....		383	2 383	2 333	50	13	13	—	2 346
Casale Marittimo.....	1 462	360	1 654	1 621	33	80	78	2	1 701
Castagneto Carducci.....	14 147	1 453	7 906	7 387	519	137	131	6	7 524
Castagneto Carducci..		818	3 511	3 360	151	88	84	4	3 448
Castagneto (Stazione)..		404	2 774	2 586	188	22	22	—	2 608
Castiglioncello.....		34	213	102	111	3	3	—	105
Bolgheri.....		197	1 408	1 339	69	24	22	2	1 363
Castelnuovo di Val di Cecina.....	8 801	1 030	4 925	4 823	102	277	249	28	5 100
Castelnuovo di Val di Cecina.....		518	2 260	2 196	64	183	158	25	2 379
Sasso Pisano.....		348	1 848	1 825	23	73	70	3	1 898
Montecastelli.....		164	817	802	15	21	21	—	823
Cecina.....	4 543	1 699	8 877	8 748	129	132	120	12	8 880
Cecina.....		1 143	5 515	5 408	107	97	87	10	5 505
Cecina (Marina).....		224	1 165	1 152	13	27	25	2	1 179
Collemezzano.....		332	2 197	2 188	9	8	8	—	2 196

Segue : TAVOLA I.

Volterra (Circondario).

COMUNI e Frazioni di censimento	Superficie del territorio comunale Ettari	Famiglie e Con- vivenze	Popolazione presente (di fatto)			Popolazione temporaneamente assente			Popola- zione residente (legale)
			in complesso	con dimora		in com- plesso	che si trovava		
				abituale	occasio- nale		in altri Comuni del Regno	al- l'estero	
Guardistallo	2 411	406	2 006	1 978	28	53	51	2	2 031
Montecatini	13 594	890	4 602	4 490	112	157	155	2	4 647
Montecatini		470	2 032	1 998	34	116	114	2	2 114
Miemo		20	135	135	—	4	4	—	139
Casaglia		26	221	218	3	—	—	—	218
Gello		86	606	590	16	8	8	—	598
Castello di Querceto ...		101	633	589	44	5	5	—	594
Sassa		187	975	960	15	24	24	—	984
Montescudaio	1 880	399	2 064	2 056	8	26	26	—	2 082
Monteverdi Marittimo	9 811	404	2 032	1 894	138	63	60	3	1 957
Monteverdi Marittimo..		255	1 250	1 193	57	33	33	—	1 226
Canneto		149	782	701	81	30	27	3	731
Piombino	13 383	5 456	23 622	23 006	616	641	601	40	23 647
<i>di cui nella « Sezione Mare »</i>		<i>13</i>	<i>51</i>	<i>17</i>	<i>34</i>	—	—	—	<i>17</i>
Piombino		4967	20 661	20 271	390	616	577	39	20 887
Riotorto		368	2287	2 165	122	17	16	1	2 182
Populonia.....		121	674	570	104	8	8	—	578
Pomarance	23 248	1 459	8 012	7 902	110	194	182	12	8 096
Pomarance		610	3 317	3 281	36	87	80	7	3 368
San Dalmazio.....		96	455	448	7	8	8	—	456
Silano.....		31	219	209	10	3	3	—	212
Montecerboli.....		90	456	455	1	9	7	2	464
Larderello		80	321	316	5	12	10	2	328
Serrazzano		178	932	926	6	35	34	1	961
Lustignano		125	666	647	19	16	16	—	663
Sant'Ippolito		28	208	208	—	1	1	—	209
Libbiano		66	370	369	1	5	5	—	374
Micciano		83	502	502	—	15	15	—	517
Montegemoli		72	566	541	25	3	3	—	544
Sassetta	2 741	296	1 389	1 349	40	67	67	—	1 416
Suvereto	9 063	750	3 909	3 790	119	64	63	1	3 854
Suvereto		553	2 702	2 648	54	58	57	1	2 706
Belvedere.....		59	372	372	—	2	2	—	374
Montioni		138	835	770	65	4	4	—	774
Volterra	26 823	2 973	16 507	16 137	370	310	248	62	16 447
Volterra		1 306	5 299	5 002	297	218	175	43	5 220
San Francesco		203	972	969	3	19	15	4	988

Segue: TAVOLA I.

Volterra-Montepulciano (Circondario).

COMUNI e Frazioni di censimento	Superficie del territorio comunale Ettari	Famiglie e Con- vivenze	Popolazione presente (di fatto)			Popolazione temporaneamente assente			Popola- zione residente (legale)
			in complesso	con dimora		in com- plesso	che si trovava		
				abituale	occasio- nale		in altri Comuni del Regno	al- l'estero	
<i>Segue: Volterra</i>									
San Giusto.....		218	1 158	1 157	1	20	15	5	1 177
San Michele.....		84	491	491	—	8	5	3	499
San Girolamo.....		54	1 570	1 570	—	1	1	—	1 571
Sant'Agostino.....		169	877	830	47	13	12	1	843
Sant'Alessandro.....		136	856	855	1	4	3	1	859
Buriano.....		46	364	364	—	1	1	—	365
Saline.....		244	1 223	1 205	18	11	10	1	1 216
Mazzolla.....		69	525	525	—	1	1	—	526
Ponsano.....		29	189	187	2	3	3	—	190
Spicchiaiola.....		61	391	391	—	1	1	—	392
Roncolla.....		40	309	308	1	1	1	—	309
Pignano.....		28	207	207	—	—	—	—	207
Uignano.....		27	204	204	—	—	—	—	204
Sensano.....		14	99	99	—	—	—	—	99
Nera.....		38	278	278	—	—	—	—	278
San Cipriano.....		60	472	472	—	—	—	—	472
Villamagna.....		147	1 023	1 023	—	9	5	4	1 032
Circondario di Volterra ..	150 407	20 068	100 814	98 147	2 667	2 532	2 350	182	100 679
Provincia di Pisa.....	306 926	73 302	360 787	353 249	7 538	8 707	6 854	1 853	361 956

Provincia di Siena.

CIRCONDARIO DI MONTEPULCIANO.

Abbadia San Salvatore...	5 898	1 201	5 113	5 089	24	142	141	1	5 231
Castiglione d'Orcia.....	14 102	1 043	4 938	4 884	54	221	210	11	5 105
Castiglione d'Orcia.....		383	1 984	1 958	26	61	60	1	2 019
Rocca d'Orcia.....		80	428	426	2	4	4	—	430
Ripa d'Orcia.....		20	163	154	9	2	2	—	156
Vivo d'Orcia.....		36	200	199	1	8	8	—	207
Casenuove.....		193	805	803	2	77	73	4	880
Campiglia d'Orcia.....		258	1 028	1 016	12	58	52	6	1 074
Bagno San Filippo ...		73	330	328	2	11	11	—	339
Cetona.....	5 290	1 038	4 655	4 584	71	152	146	6	4 736
Cetona.....		782	3 443	3 399	44	105	100	5	3 504
Piazze.....		256	1 212	1 185	27	47	46	1	1 232
Chianciano.....	3 645	585	2 912	2 864	48	215	210	5	3 079
Chiusi.....	5 705	1 296	6 746	6 603	143	130	127	3	6 733

Segue : TAVOLA I.

Montepulciano (Circondario).

COMUNI e Frazioni di censimento	Superficie del territorio comunale Ettari	Famiglie e Con- vivenze	Popolazione presente (di fatto)			Popolazione temporaneamente assente			Popola- zione residente (legale)
			in complesso	con dimora		in com- plesso	che si trovava		
				abituale	occasio- nale		in altri Comuni del Regno	al- l'estero	
Montepulciano.....	16 385	2 949	15 959	15 666	293	401	370	31	16 067
Montepulciano		1 457	6 636	6 387	249	217	198	19	6 604
Gracciano		351	2 117	2 104	13	52	50	2	2 156
Abbadia.....		385	2 472	2 463	9	50	48	2	2 513
Acquaviva.....		552	3 458	3 446	12	43	43	—	3 489
Valiano.....		204	1 276	1 266	10	39	31	8	1 305
Piancastagnaio.....	6 968	959	4 788	4 763	25	205	201	4	4 968
Pienza.....	12 128	703	3 914	3 845	69	158	155	3	4 003
Pienza.....		523	2 840	2 778	62	115	112	3	2 893
Monticchiello.....		180	1 074	1 067	7	43	43	—	1 110
Radicofani	11 812	533	2 692	2 659	33	130	121	9	2 789
Radicofani		442	2 171	2 139	32	117	110	7	2 256
Contignano		91	521	520	1	13	11	2	533
San Casciano dei Bagni.	9 083	716	3 565	3 521	44	241	232	9	3 762
San Casciano dei Bagni.		244	1 182	1 165	17	64	62	2	1 229
Celle		252	1 323	1 307	16	125	118	7	1 432
Palazzone.....		220	1 060	1 049	11	52	52	—	1 101
San Quirico d'Orcia	4 225	396	1 949	1 936	13	70	70	—	2 006
San Quirico d'Orcia ...		298	1 305	1 295	10	57	57	—	1 352
Fonte alla Vena		98	644	641	3	13	13	—	654
Sarteano	8 447	908	4 372	4 333	39	251	240	11	4 584
Sarteano		832	3 918	3 883	35	234	223	11	4 117
Castiglioncello.....		76	454	450	4	17	17	—	467
Sinalunga.....	7 835	1 908	9 642	9 544	98	329	302	27	9 873
Sinalunga		855	4 245	4 186	59	147	132	15	4 333
Scrofiano		249	1 093	1 082	11	77	72	5	1 159
Bettolle.....		508	2 770	2 745	25	71	67	4	2 816
Farnetella		99	540	540	—	10	9	1	550
Rigomagno		197	994	991	3	24	22	2	1 015
Torrta.....	5 801	976	5 444	5 422	22	119	115	4	5 541
Torrta		708	4 015	4 002	13	93	90	3	4 095
Montefollonico.....		268	1 429	1 420	9	26	25	1	1 446
Trequanda	6 430	581	2 985	2 948	37	126	123	3	3 074
Trequanda		239	1 318	1 301	17	59	57	2	1 360
Petroio.....		212	1 118	1 098	20	39	38	1	1 137
Castelmuzio.....		130	549	549	—	28	28	—	577
Circondario di Montepul- ciano.....	123 754	15 792	79 674	78 661	1 013	2 890	2 763	127	81 551

Segue : TAVOLA I.

Siena (Circondario).

COMUNI e Frazioni di censimento	Superficie del territorio comunale Ettari	Famiglie e Con- vivenze	Popolazione presente (di fatto)			Popolazione temporaneamente assente			Popola- zione residente (legale)
			in complesso	con dimora		in com- plesso	che si trovava		
				abituale	occasio- nale		in altri Comuni del Regno	al- l'estero	
Asciano.....	21 535	1 337	8 325	8 291	34	136	135	1	8 427
Asciano		762	3 933	3 921	12	80	80	—	4 001
Chiusure		185	1 092	1 081	11	22	22	—	1 103
Monte Santissime Marie.		137	1 078	1 077	1	24	23	1	1 101
Pievina		103	936	935	1	1	1	—	936
Mucigliani		150	1 286	1 277	9	9	9	—	1 286
Buonconvento.....	6 476	702	4 084	4 033	51	78	77	1	4 111
Buoncovento		410	1 939	1 908	31	66	65	1	1 974
Serravalle		181	1 316	1 306	10	9	9	—	1 315
Bibbiano		111	829	819	10	3	3	—	822
Casole d'Elsa.....	15 318	809	4 880	4 841	39	118	113	5	4 959
Casole d'Elsa.....		391	2 147	2 133	14	61	57	4	2 194
Mensano		151	980	964	16	16	15	1	980
Monteguidi.....		93	510	508	2	22	22	—	530
Maggiano		174	1 243	1 236	7	19	19	—	1 255
Castellina in Chianti.....	9 907	760	4 942	4 910	32	94	90	4	5 004
Castellina in Chianti ...		383	2 173	2 155	18	67	64	3	2 222
Fonterutoli.....		227	1 794	1 787	7	18	17	1	1 805
Piazza		150	975	968	7	9	9	—	977
Castelnuovo Berardenga..	17 609	1 605	10 014	9 807	207	155	154	1	9 962
Castelnuovo Berardenga		678	4 378	4 276	102	104	104	—	4 380
San Gusmè		376	2 187	2 135	52	35	35	—	2 170
Vagliagli		551	3 449	3 396	53	16	15	1	3 412
Chiusdino	14 296	994	4 819	4 763	56	454	402	52	5 217
Chiusdino		398	1 601	1 592	9	194	184	10	1 786
Ciciano		136	657	641	16	100	66	34	741
Frassini		73	312	312	—	60	60	—	372
Castelletto		48	297	297	—	2	1	1	299
Palazzetto		66	434	434	—	9	9	—	443
Montalcinello		117	553	549	4	39	32	7	588
Luriano		17	163	155	8	13	13	—	168
Frosini		67	368	359	9	22	22	—	381
Pentolina		40	249	239	10	12	12	—	251
Spannocchia		32	185	185	—	3	3	—	188

CIRCONDARIO DI SIENA.

Segue: TAVOLA I.

Siena (Circondario).

COMUNI e Frazioni di censimento	Superficie del territorio comunale Ettari	Famiglie e Con- vivenze	Popolazione presente (di fatto)			Popolazione temporaneamente assente			Popola- zione residente (legale)
			in complesso	con dimora		in com- plesso	che si trovava		
				abituale	occasio- nale		in altri Comuni del Regno	al- l'estero	
Colle di Val d'Elsa	8 792	1 997	9 855	9 671	184	422	399	23	10 093
Colle di Val d'Elsa ...		1 371	5 325	5 175	150	374	351	23	5 549
Campiglia dei Fosci ...		331	2 330	2 312	18	25	25	—	2 337
Gracciano dell'Elsa.....		295	2 200	2 184	16	23	23	—	2 207
Gaiole in Chianti	12 917	936	5 598	5 565	33	138	136	2	5 708
Gaiole in Chianti		300	1 656	1 643	13	69	68	1	1 712
San Marcellino.....		317	2 078	2 068	10	33	32	1	2 101
Ama		188	1 088	1 085	3	28	28	—	1 113
Starda.....		131	776	769	7	8	8	—	777
Montalcino	24 158	1 800	9 522	9 372	150	217	213	4	9 589
Montalcino		1 050	5 181	5 077	104	118	115	3	5 195
Torrenieri.....		183	1 008	1 003	5	27	27	—	1 030
Castelnuovo dell'Abate.		213	978	972	6	21	21	—	993
Sant'Angelo in Colle ...		157	996	983	13	29	28	1	1 012
Camigliano		127	830	821	9	14	14	—	835
Castiglioni del Bosco...		70	529	516	13	8	8	—	524
Monteriggioni	9 969	703	4 852	4 722	130	69	68	1	4 791
Monteriggioni		254	1 558	1 534	24	36	36	—	1 570
Abadia a Isola.....		42	396	396	—	5	5	—	401
Strove		111	971	901	70	17	16	1	918
Santa Colomba.....		136	927	925	2	5	5	—	930
Basciano		160	1 000	966	34	6	6	—	972
Monteroni d'Arbia	10 560	783	4 954	4 937	17	65	63	2	5 002
Monteroni d'Arbia		171	1 005	1 002	3	16	14	2	1 018
Cuna.....		57	344	343	1	4	4	—	347
Tressa		81	547	547	—	11	11	—	558
Lucignano d'Arbia ...		172	986	984	2	18	18	—	1 002
Ponte d'Arbia.....		119	748	746	2	5	5	—	751
Radi.....		51	470	468	2	4	4	—	472
Corsano.....		65	418	415	3	5	5	—	420
Grotti.....		67	436	432	4	2	2	—	434
Monticiano	10 869	707	3 176	3 139	37	230	211	19	3 369
Monticiano		343	1 394	1 377	17	144	128	16	1 521
Scalvaia.....		54	306	305	1	16	13	3	321
Iesa		180	840	836	4	50	50	—	886
San Lorenzo		80	353	345	8	13	13	—	358
Tocchi.....		50	283	276	7	7	7	—	283
Murlo	11 381	745	3 563	3 432	131	81	80	1	3 513
Murlo.....		371	1 800	1 725	75	42	41	1	1 767
Casciano		374	1 763	1 707	56	39	39	—	1 746

Segue : TAVOLA I.

Siena (Circondario).

COMUNI e Frazioni di censimento	Superficie del territorio comunale Ettari	Famiglie e Con- vivenze	Popolazione presente (di fatto)			Popolazione temporaneamente assente			Popola- zione residente (legale)
			in complesso	con dimora		in com- plesso	che si trovava		
				abituale	occasio- nale		in altri Comuni del Regno	al- l'estero	
Poggibonsi	7 000	2 237	11 682	11 557	125	269	259	10	11 826
Poggibonsi		1 854	9 489	9 370	119	216	211	5	9 586
Staggia		383	2 193	2 187	6	53	48	5	2 240
Radda in Chianti	8 057	548	3 260	3 197	63	111	110	1	3 308
Radda in Chianti.....		353	2 022	1 977	45	86	86	—	2 063
Volpaia		195	1 238	1 220	18	25	24	1	1 245
Radicondoli	13 169	587	3 624	3 524	100	85	78	7	3 609
Radicondoli		276	1 508	1 497	11	46	41	5	1 543
Belforte		180	1 101	1 056	45	22	20	2	1 078
Anqua		131	1 015	971	44	17	17	—	988
Rapolano	8 263	909	5 078	5 025	53	259	246	13	5 284
Rapolano		538	3 080	3 046	34	132	126	6	3 178
Serre di Rapolano		371	1 998	1 979	19	127	120	7	2 106
San Gimignano	13 866	1 878	10 897	10 813	84	658	272	386	11 471
San Gimignano		1 006	3 895	3 849	46	565	190	375	4 414
Ulgignano		279	2 312	2 310	2	38	32	6	2 348
Pancole		180	1 438	1 426	12	17	14	3	1 443
Fugnano		93	597	586	11	—	—	—	586
San Donato.....		151	1 151	1 142	9	20	19	1	1 162
Santa Lucia.....		169	1 504	1 500	4	18	17	1	1 518
San Giovanni d'Asso	6 782	516	2 900	2 862	38	131	130	1	2 993
San Giovanni d'Asso ...		127	644	634	10	20	20	—	654
Montisi		218	1 062	1 052	10	68	67	1	1 120
Monterongriffoli		171	1 194	1 176	18	43	43	—	1 219
Siena	11 760	9 866	43 879	42 066	1 813	864	821	43	42 930
Sovicille	14 718	1 393	8 264	8 183	81	193	187	6	8 376
Sovicille.....		287	1 671	1 661	10	41	39	2	1 702
Ancaiano		181	1 132	1 132	—	27	25	2	1 159
Tegoia		124	685	684	1	16	16	—	700
Rosia		170	849	842	7	34	33	1	876
San Rocco a Pilli		290	1 947	1 930	17	34	34	—	1 964
Torri		119	680	678	2	16	16	—	694
Brenna		117	652	638	14	14	14	—	652
Orgia		105	648	618	30	11	10	1	629
Circondario di Siena	257 402	31 812	168 168	164 710	3 458	4 827	4 244	583	169 537
Provincia di Siena	381 156	47 604	247 842	243 371	4 471	7 717	7 007	710	251 088
Toscana	2 409 978	581 797	2 830 184	2 777 043	53 141	101 303	67 943	33 360	2 878 346

TAVOLA II.

**Popolazione presente dei singoli Centri e delle case sparse
nei Comuni, nelle Frazioni di censimento, nei Circondari, nelle Provincie e nella Regione.**

Altimetria dei Centri e delle Frazioni di censimento.

AVVERTENZE. — A differenza dei dati della Tavola I, di prevalente carattere statistico, tutti riferentisi a ripartizioni territoriali (Comuni e Frazioni di censimento) nettamente delimitate, i dati della Tav. II, di prevalente carattere geografico, si riferiscono ai singoli Centri o gruppi di popolazione, per ognuno dei quali si dà, oltre la popolazione presente, l'altimetria, nelle indicazioni ricavate dalle tavolette della Carta topografica d'Italia al 25 000 o al 50 000 e rivedute dall'Istituto Geografico Militare.

Per collegare peraltro il contenuto di questa tavola con quello della Tav. I si è aggiunta, di fronte al Centro che dà nome alla Frazione di censimento, la indicazione della popolazione censita nelle case sparse di tutta la Frazione, cosicchè nei casi in cui una frazione è divisa in più Centri, la somma della popolazione di questi Centri (compreso quello che dà il nome alla frazione) con la popolazione delle case sparse, dà il totale della popolazione della frazione riportato nella Tav. I.

La identificazione dei singoli Centri è stata fatta sulle notizie fornite dai Comuni in apposito modello di censimento e sulle speciali notazioni dei nomi di località segnate sui fogli di famiglia, messe a confronto con le segnalazioni delle tavolette topografiche già ricordate.

È opportuno avvertire che, essendosi rilevati per la prima volta nell'attuale Censimento i singoli Centri, si è sostituita alla consueta espressione generica e complessiva di *popolazione agglomerata* (in contrapposto a quella di *popolazione in case sparse*), quella di *popolazione dei Centri* classificata secondo la importanza demografica diversa dei Centri stessi. (Vedasi prospetto a pag. XVIII).

TAVOLA II.

Popolazione presente dei singoli Centri e delle case sparse nei Comuni, nelle Frazioni di censimento, nei Circondari, nelle Provincie e nella Regione.

Altimetria dei Centri e delle Frazioni di censimento.

Arezzo (Circondario).

COMUNI Frazioni di censimento e Centri (a)	Altimetria metri	Popolazione presente		COMUNI Frazioni di censimento e Centri	Altimetria metri	Popolazione presente	
		dei singoli Centri	delle case sparse			dei singoli Centri	delle case sparse
		abitanti				abitanti	
Provincia di Arezzo.							
CIRCONDARIO UNICO DI AREZZO.							
Anghiari	—	2 635	5 735	<i>Fratte</i>	720	108	—
Anghiari	429	1 652	342	Stiavola	772	66	392
San Leo.....	320	65	815	<i>Sant' Andrea</i>	755	34	—
Campalla	379	168	1 141	<i>Montelabreve</i>	842	58	—
Tavernelle	347	124	403	Fresciano	796	176	971
San Lorenzo.....	376	92	331	Santa Sofia	—	—	650
Catigliano	353	164	392	Bibbiena	—	4 766	3 850
Toppole	453	58	975	Bibbiena	425	1 714	1 831
Galbino	444	48	922	<i>Terrossola</i>	382	158	—
Montauto	594	117	233	<i>Gressa</i>	578	36	—
Ponte alla Piera.....	572	147	181	Soci	400	1 176	454
				<i>Farneta</i>	448	84	—
				Partina	429	503	218
				<i>Freggina</i>	622	86	—
				Serravalle	777	176	595
Arezzo	—	22 371	29 491	Marciano	588	154	177
Arezzo	296	17 398	4 244	<i>Poggiolo</i>	410	157	—
Quarata	224	612	3 539	Banzena	537	151	575
<i>Giovi</i>	247	234	—	<i>Querceto</i>	491	80	—
<i>Marcena</i>	310	163	—	<i>Campi</i>	364	105	—
Santa Firmina.....	284	609	2 529	<i>Giona</i>	650	74	—
Antria	297	136	2 974	<i>Gello</i>	616	112	—
<i>Puglia</i>	302	198	—	Bucine	—	3 509	5 453
<i>Chiassa</i>	271	250	—	Bucine	247	369	876
Staggiano	294	668	1 687	Ponte di Levene.....	161	172	590
Puliciano	290	476	6 713	Torre	264	261	459
<i>Rigutino</i>	284	257	—	San Leolino	377	191	477
Poggiola	290	552	4 197	Pogi	249	70	283
<i>San Zeno</i>	253	196	—	Badia Agnano.....	266	475	301
<i>Agazzi</i>	293	236	—	Capannole	261	86	299
Palazzo del Pero.....	—	—	3 608	San Pancrazio.....	517	215	363
<i>San Donnino</i>	—	386	—	Badia a Ruoti.....	285	268	194
				Rapale.....	484	140	326
Badia Tedalda	—	489	2 682	Montebenichi	511	154	353
Badia Tedalda.....	—	—	669	Pietraviva	285	255	172
<i>Castello di Badia</i>	756	47	—				

(a) — I nomi in carattere *tondo* corrispondono alle singole frazioni di censimento della Tavola I: quando la frazione ha un Centro abitato dello stesso nome, la popolazione di questo Centro è indicata nella seconda colonna del prospetto, e nella terza è riportata la popolazione sparsa dell'intera frazione.

Gli altri Centri abitati sono indicati di seguito, frazione per frazione, subito dopo il nome della frazione di cui fanno parte, in carattere *corsivo*. Così ad esempio *Giovi* è un Centro della frazione di Quarata.

Segue: TAVOLA II.

Arezzo (Circondario).

COMUNI Frazioni di censimento e Centri	Altimetria metri	Popolazione presente		COMUNI Frazioni di censimento e Centri	Altimetria metri	Popolazione presente	
		dei singoli Centri	delle case sparse			dei singoli Centri	delle case sparse
		abitanti				abitanti	
Segue: Bucine							
San Martino	293	107	93	Castiglion Fiorentino	—	2 692	10 851
Ambra	250	492	419	Castiglion Fiorentino...	345	2 573	404
Duddova	372	99	118	Santa Lucia.....	—	—	808
Cennina	480	155	130	Toppo Frassinello....	—	—	485
Capolona	—	907	2 690	Pozzo Nuovo.....	—	—	700
Castelluccio	254	136	1 355	Sant'Antonino	—	—	415
<i>Pieve San Giovanni</i> ..	363	166	—	Senaia	—	—	308
San Martino.....	297	50	1 335	Montecchio	294	119	1 201
<i>Ponte Caliano</i>	266	100	—	Brolio	—	—	855
<i>Bibbiano</i>	506	96	—	Castroncello	—	—	1 202
<i>Cenina</i>	431	142	—	Manciano	—	—	1 519
<i>Ponina</i>	455	89	—	Cozzano	—	—	387
<i>Baciano</i>	277	47	—	Mammi	—	—	267
<i>Lorenzano</i>	310	81	—	Noceta	—	—	393
Caprese Michelangelo	653	198	2 643	Santa Margherita.....	—	—	167
Castel Focognano	—	2 630	1 928	Santa Cristina.....	—	—	324
Castel Focognano....	451	398	—	Polvano	—	—	57
Rassina	305	909	289	Largnano	—	—	78
Salutio	325	304	586	Montanina	—	—	138
Pieve Socana.....	307	259	285	Pieve di Chio	—	—	547
Carda	711	318	109	Orzale	—	—	149
Pretella	651	63	268	Petreto	—	—	142
Ornina	443	113	194	Pergognano	—	—	198
Zenna	300	52	197	Ristonchia	—	—	107
Calleta	752	214	—	Cavriglia	—	4 959	4 897
Castelfranco di Sopra	—	1 476	2 083	Cavriglia	312	404	1 114
Castelfranco di Sopra...	280	1 054	1 146	<i>Monastero</i>	291	690	—
<i>Certignano</i>	280	143	—	<i>Grimoli</i>	360	162	—
<i>Caspri</i>	551	161	—	<i>Montaio</i>	427	70	—
Pulicciano	573	118	937	<i>Vacchereccia</i>	232	367	—
Castel San Niccolò	—	1 667	5 007	Montegonzi	432	391	522
Strada	376	919	948	Castelnuovo	171	1 802	1 954
Prato di Strada.....	385	244	684	<i>San Pancrazio</i>	394	203	—
Borgo alla Collina....	429	336	674	Meleto	236	624	1 307
Pagliericcio	470	168	1 748	<i>San Martino</i>	364	246	—
Caiano	—	—	953	Chitignano	—	1 149	420
Castiglion Fibocchi	—	653	745	Chitignano	526	881	261
Castiglion Fibocchi....	301	448	745	Taena	511	105	59
Gello Biscardo.....	503	205	—	Rosina	496	163	100

Segue: TAVOLA II.

Arezzo (Circondario).

COMUNI Frazioni di censimento e Centri	Altimetria metri	Popolazione presente		COMUNI Frazioni di censimento e Centri	Altimetria metri	Popolazione presente	
		dei singoli Centri	delle case sparse			dei singoli Centri	delle case sparse
		abitanti				abitanti	
Chiusi in Casentino	—	2 229	1 118	Fojano della Chiana	—	2 465	5 013
Chiusi in Casentino.....	960	132	—	Fojano della Chiana...	318	1 971	3 986
Rocca	936	163	—	Pozzo	312	494	1 027
Doccione	839	44	—	Laterina	—	1 216	1 754
Verzano	881	78	—	Laterina	238	715	934
Verna	1128	115	—	Ponticino	251	269	276
Compito	834	155	—	Vitereta	245	120	204
Dama	667	218	245	Casanuova	249	94	179
Sarna	585	105	514	Penna	235	18	161
Biforco	664	159	79	Loro Ciuffenna	—	2 766	3 207
Corezzo	757	483	—	Loro Ciuffenna	330	866	672
Serra	802	152	—	Oliveto	594	174	583
Frassineta	853	168	—	Poggio di Loro.....	628	236	110
Montefatucchio	609	50	204	San Clemente in Valle	550	198	60
Siregiolo	610	52	—	Modine	706	144	195
Giampereta	824	155	76	Trappola	850	249	240
Civitella in Val di Chiana.	—	1 618	5 779	Chiassaia	790	62	192
Civitella in Val di Chiana	523	228	493	Faeto	621	74	35
Cornia	525	37	322	Casamona	632	77	360
Ciggiano	359	303	854	Pratovalle	566	76	61
Oliveto	370	88	893	Anciolina	921	96	21
Tegoleto	263	333	1 041	Rocca Ricciarda.....	944	85	101
Badia al Pino	278	229	810	San Giustino	311	319	402
Tuori	333	149	155	Borro	275	110	175
Viciomaggio	275	51	498	Lucignano	—	931	3 170
San Martino in Poggio	540	29	332	Lucignano	392	786	—
Pieve a Maiano	286	171	381	Casalta e Padule.....	—	—	800
Cortona	—	4 213	25 792	Fabbriche e Poschini..	—	—	651
Cortona	650	3 597	229	Pieve e San Savino....	268	145	723
Camucia	270	515	2 093	Querce e Farneta.....	—	—	789
Cegliolo	—	—	2 426	Calcione	—	—	207
Fratta	—	—	2 889	Marciano	—	330	2 414
Pergo	—	—	2 641	Marciano	320	330	1 210
Ossaia	—	—	4 201	Cesa	—	—	824
Terontola (Stazione) ..	271	101	—	Badicorte	—	—	245
Montecchio	—	—	3 530	San Giovanni	—	—	135
Centoia	—	—	2 431	Montemignai	—	925	664
Tornia	—	—	907	Montemignai	811	560	233
Teverina	—	—	2 282	Santo Stefano al For-	780	365	300
Mercatale	—	—	2 163	nello	—	—	131
				Consuma	—	—	

Segue: TAVOLA II.

Arezzo (Circondario).

COMUNI			COMUNI				
Frazioni di censimento e Centri	Altimetria metri	Popolazione presente		Frazioni di censimento e Centri	Altimetria metri	Popolazione presente	
		dei singoli Centri	delle case sparse			dei singoli Centri	delle case sparse
		abitanti				abitanti	
Monterchi	—	3 170	178	Pergine	—	1 015	1 914
Monterchi	366	1 207	158	Pergine	376	658	1 105
Ville	312	629	—	Presciano	324	357	809
<i>Pocaià</i>	330	415	—	Pian di Sco	—	1 605	2 287
Ripoli e Fonaco.....	424	919	20	Pian di Sco	350	951	572
Monte San Savino	—	2 637	6 320	Menzano	—	—	750
Monte San Savino.....	330	1 621	3 283	Faella	150	654	965
Alberoro	248	180	1 780	Pieve Santo Stefano	—	2 462	3 148
Montagnano	249	449	634	Pieve Santo Stefano... 431	1 288	671	
Gargonza	546	73	509	Cercetole	705	28	394
<i>Verniana</i>	340	163	—	Mogginano	642	68	273
Palazzolo	602	151	114	<i>Ca di Cerchioni</i>	558	44	—
Monte Santa Maria Ti-	—	431	2 745	<i>Ville di Roti</i>	686	42	—
berina	—	—	—	<i>Fratelle</i>	648	51	—
Monte Santa Maria Ti-	693	115	942	Valsavignone	600	182	393
berina	693	115	942	<i>Bulcianella</i>	733	82	—
Lippiano	421	163	860	<i>Bulciano</i>	785	105	—
Marzana	—	—	436	<i>Civignone</i>	867	46	—
<i>Petriolo</i>	625	64	—	Montalone	887	164	90
Trevine	521	89	507	<i>Mignano</i>	603	47	—
Montevarchi	—	6 144	7 704	Sigliano	453	100	206
Montevarchi	144	5 005	1 144	<i>Tizzano</i>	451	39	—
Giglio	—	—	995	Baldignano	493	42	728
Ricasoli	—	—	505	<i>Madonnuccia</i>	379	32	—
San Tommè	—	—	462	Castelnuovo	678	42	393
Ginestra	—	—	676	<i>Branciolino</i>	589	32	—
Levanella	—	—	963	<i>Cerbaiolo</i>	771	28	—
Levane	161	1 139	760	Poppi	—	4 357	4 110
Caposelvi	—	—	413	Poppi	437	1 195	826
Rendola	—	—	300	<i>Ponte a Poppi</i>	337	446	—
Mercatale	—	—	417	Certomondo	347	58	538
San Marco	—	—	474	Fronzola	566	32	103
Moncioni	—	—	488	Largnano	586	19	246
Villole	—	—	32	San Martino in Tremo-	—	—	—
Sinciano	—	—	75	lato	477	123	99
Ortignano Raggiolo	—	1 147	1 006	Memmenano	411	166	151
Raggiolo	500	706	45	Agna	540	65	349
Ortignano	483	140	252	Avena	500	112	188
San Piero.....	340	148	387	Filetto	470	25	180
Villa	—	—	303	Porrena	412	95	216
Badia Tega	660	153	19				

Segue: TAVOLA II.

Arezzo (Circondario).

COMUNI Frazioni di censimento e Centri	Altimetria metri	Popolazione presente		COMUNI Frazioni di censimento e Centri	Altimetria metri	Popolazione presente	
		dei singoli Centri	delle case sparse			dei singoli Centri	delle case sparse
		abitanti				abitanti	
<i>Segue: Poppi</i>							
Sala	387	9	177	Porciano	610	135	118
Lierna	550	171	119	Gaviserri	—	—	149
Loscove	360	13	154	Santa Maria.....	592	11	160
Quota	677	266	133	Vallucciole	782	175	126
Pratale	684	17	106	Castel Castagnaio.....	800	49	172
San Martino a Monte...	628	14	160	Villa	803	132	60
Quorle	692	12	252	Gualdo	896	106	166
Riosecco	398	72	104	Valdalena	—	—	92
Moggiona	702	318	9	Campolombardo	—	—	192
<i>Camaldoli</i>	816	190	—	Subbiano	—	1 708	3 126
Badia Prataglia.....	843	939	—	Subbiano	266	717	526
Pratovecchio	—	3 800	2 407	<i>Ponte Caliano</i>	264	324	—
Pratovecchio	420	1 350	1 068	<i>Castelnuovo</i>	259	131	—
Stia	448	373	780	Monte Giovi.....	464	82	486
Papiano	660	1 137	64	Falciano	506	44	1 082
Lonnano	681	253	396	<i>Poggio</i>	406	51	—
Casalino	636	687	99	<i>Montecchio</i>	582	64	—
San Giovanni Valdarno ..	134	7 663	2 156	Vogognano	—	—	540
Sansepolcro	—	5 173	4 857	Poggio d'Acona.....	493	84	492
Sansepolcro	330	4 494	624	<i>Santa Mama</i>	293	211	—
Giardino	—	—	251	Talla	—	1 560	1 445
Trebbio	303	163	432	Talla	349	519	297
Basilica	—	—	498	Faltona	722	242	343
Paradiso	—	—	332	Capraia	641	144	66
Vannocchia	—	—	471	Pieve a Pontenano....	577	192	80
<i>Gragnano di Sotto</i>	324	107	—	Pontenano	791	222	103
Cignano	—	—	248	Bagnena	565	66	214
Santa Fiora.....	—	—	343	Bicciano	535	103	194
<i>Prato</i>	—	210	—	Bagno	459	72	148
Gricignano	303	142	498	Terranova Bracciolini ...	—	4 072	7 151
Montedoglio	382	57	383	Terranova Bracciolini.	156	1 927	183
Aboca	—	—	316	Pozzi	—	—	433
Montagna	—	—	461	Pernina	—	—	488
Sestino	—	717	2 406	Ville	—	—	968
Sestino	495	421	1 000	Treggiaia	—	—	155
Monterone	427	175	443	Piantravigne.....	263	216	164
Colcellalto	794	121	963	Persignano	274	311	302
Stia	—	2 037	1 681	Montemarciano	277	286	533
Stia	448	1 429	446	Montelungo Paterna...	—	—	496
				Cicogna	254	305	529

Segue: TAVOLA II.

Arezzo-Firenze (Circondario).

COMUNI Frazioni di censimento e Centri	Altimetria metri	Popolazione presente		COMUNI Frazioni di censimento e Centri	Altimetria metri	Popolazione presente	
		dei singoli Centri	delle case sparse			dei singoli Centri	delle case sparse
		abitanti				abitanti	
Segue: Terranova Bracciolini				<i>Grezzano</i>	300	437	—
Ganghereto	—	—	234	Ronta	375	851	1 016
Penna	258	325	332	Casaglia	754	295	74
Valvigna	—	—	411	Razzolo	631	211	68
Tasso	251	104	592	Polcanto	385	420	524
Castiglion Ubertini Monticello	—	—	543	Brozzi	—	10 476	1 024
Traiana	274	209	222	Brozzi	36	2 676	103
Campogialli	235	389	385	Quaracchi	39	1 455	12
Borro	—	—	181	Peretola e Petriolo.....	—	—	257
Provincia di Arezzo		116 492	182 027	<i>Peretola</i>	39	2 500	—
				<i>Petriolo</i>	39	2 032	—
				San Donnino	36	1 813	652
Provincia di Firenze.				Calenzano	—	3 224	4 693
CIRCONDARIO DI FIRENZE.				Calenzano	109	1 282	783
Bagno a Ripoli	—	4 236	13 619	Settimello	72	1 172	226
Bagno a Ripoli	77	749	3 773	San Donato	116	770	350
<i>Pieve a Ripoli</i>	62	602	—	Legri	—	—	823
Candeli	89	201	3 650	Querciola	—	—	434
Antella	114	812	4 778	Carraia	—	—	583
Ponte a Ema.....	78	1 207	1 418	Casaglia	—	—	304
<i>Grassina</i>	89	665	—	Sommaia	—	—	246
Barberino di Mugello	—	3 996	8 849	Secciano	—	—	168
Barberino di Mugello...	269	2 660	3 513	Leccio	—	—	247
Cavallina	268	574	3 276	Travalle	—	—	222
Gagliano	296	762	2 060	Baroncoli	—	—	168
Barberino di Val d'Elsa ..	—	1 593	4 197	Collina	—	—	139
Barberino di Val d'Elsa	373	587	2 862	Campi Bisenzio	—	10 505	2 840
Marcialla	392	556	282	Campi Bisenzio	41	6 782	969
Vico	198	450	1 053	San Piero a Ponti	36	916	354
Borgo San Lorenzo	—	9 067	7 100	San Cresci	37	1 303	46
Borgo San Lorenzo....	193	4 587	1 578	Capalle	44	1 148	822
Rabatta	193	155	192	Sant'Angiolo.....	36	356	649
Paggiolo	263	47	419	Cantagallo	—	3 083	2 219
Sagginale	178	326	834	Cantagallo	574	174	103
Panicaglia	289	409	563	Luicciana	427	173	360
Montepulico	453	68	345	<i>Santo Stefano</i>	425	88	—
Faltona	200	434	434	<i>Castello</i>	600	266	—
Luco e Grezzano.....	—	—	1 053	<i>La Villa</i>	317	171	—
<i>Luco</i>	308	827	—	<i>Trario</i>	397	115	—
				<i>Campagnana</i>	433	160	—

Segue: TAVOLA II.

Firenze (Circondario).

COMUNI Frazioni di censimento e Centri	Altimetria metri	Popolazione presente		COMUNI Frazioni di censimento e Centri	Altimetria metri	Popolazione presente	
		dei singoli Centri	delle case sparse			dei singoli Centri	delle case sparse
		abitanti				abitanti	
Segue: Cantagallo							
Luogomano	642	61	40	<i>Granatieri</i>	36	149	—
Migliana	575	311	507	<i>Grioli</i>	37	147	—
<i>Case di Sotto</i>		104	—	<i>Mantignano</i>	37	494	—
Usella	181	141	552	<i>Olmo</i>	37	153	—
<i>Usella Fedelone</i>	180	92	—	<i>Padiglione</i>	41	198	—
<i>Usella Fabbro</i>	165	233	—	<i>Piscetto</i>	39	242	—
<i>Carmignanello</i>	135	424	—	<i>Ponte a Greve</i>	43	62	—
Gricigliana	497	118	249	<i>San Colombano</i>	37	618	—
Gavigno	737	135	6	<i>Ugnano</i>	33	462	—
Fossato	747	95	306	<i>Viottolone</i>	36	213	—
Acqua	95	53	71	Mosciano	200	70	2 546
Peraldaccio	420	169	25	<i>San Martino alla Pal-</i> <i>ma</i>	160	486	—
Carmignano	—	5 148	7 588	<i>Vingona</i>	46	88	—
Carmignano	200	896	1 152	San Michele	185	138	1 040
Santa Cristina a Mez-				<i>Geppetto</i>	71	395	—
<i>zana</i>	227	117	712	<i>Marciola</i>	290	392	—
Bacchereto	237	204	1 246	Dicomano	—	1 449	4 167
Seano	50	661	1 628	Dicomano	158	1 449	422
Poggio a Caiano	45	1 770	1 144	Celle	—	—	585
Comeana	67	950	923	Frascole	—	—	793
Artimino	261	203	528	Vicolagna	—	—	757
Poggio alla Malva	96	347	255	Londa	—	—	545
Casellina e Torri	—	11 234	7 960	Orticaia	—	—	333
Scandicci	49	1 527	2 390	Corella	—	—	732
<i>Carraia</i>	42	137	—	Fiesole	—	4 089	5 970
<i>Casone</i>		136	—	Fiesole	295	2 786	2 712
<i>Marignolle</i>	151	110	—	<i>San Domenico</i>	148	210	—
<i>San Lorenzo a Greve</i> ..	42	846	—	<i>Ponte alla Badia</i>	83	211	—
<i>Quattro Madonne</i>	56	117	—	Caldine	173	277	1 138
<i>Ronco</i>	45	273	—	<i>Le Molina</i>		64	—
<i>San Bartolo a Cintola</i> ..	41	293	—	<i>Olmo</i>	450	83	—
<i>Scandicci Alto</i>	107	150	—	<i>Compiobbi</i>	78	458	2 120
<i>San Giusto</i>	48	414	—	Figline Valdarno	—	6 112	6 091
<i>Soffiano</i>	75	364	—	Figline Valdarno	126	4 971	1 742
<i>San Quirico a Legnaia</i> ..	43	497	—	<i>Stecco</i>	230	345	736
Badia a Settimo	38	1 121	1 984	<i>Brollo</i>	285	109	645
<i>Bonino</i>	41	172	—	<i>Ponte agli Strolli</i>	297	151	844
<i>Borgo a Fossi</i>	37	204	—	<i>Gaville</i>	276	427	1 229
<i>Capannuccia</i>	37	104	—	<i>Restone</i>	133	109	895
<i>Casellina</i>	40	359	—				
<i>Fornaci</i>	36	103	—				

Segue: TAVOLA II.

Firenze (Circondario).

COMUNI Frazioni di censimento e Centri	Altimetria metri	Popolazione presente		COMUNI Frazioni di censimento e Centri	Altimetria metri	Popolazione presente	
		dei singoli Centri	delle case sparse			dei singoli Centri	delle case sparse
		abitanti				abitanti	
Firenze	—	250 608	2 962	<i>Castello</i>	185	177	—
Firenze	49	247 791	—	Massa	123	381	982
Settignano	178	1 699	1 342	Burchio	127	157	740
Careggi	—	—	524	Valli	198	186	469
Trespiano	267	408	377	Lastra a Signa	—	6 078	6 434
<i>Pian di San Bartolo</i> ..	300	89	—	Lastra a Signa	36	1 369	3 241
<i>La Lastra</i>	186	338	—	Ponte a Signa	37	1 674	396
<i>La Ruota</i>	212	235	—	Porto di Mezzo	45	921	209
<i>Il Pino</i>	97	43	—	Brucianesi	43	472	157
Serpiolle	—	—	719	Malmantile	200	844	910
Firenzuola	—	2 595	10 243	Ginestra	75	807	1 521
Firenzuola	422	918	2 584	Londa	—	937	1 737
Cornacchiaia	500	163	987	Londa	211	636	641
San Pellegrino	358	115	398	Rincine	482	246	875
Covigliano	871	155	98	Rata	616	55	221
Bordignano	527	74	1 079	Marradi	—	2 843	6 349
Coniale	296	88	1 835	Marradi	328	1 805	1 722
Pietramala	845	303	984	Biforco	362	395	1 739
Traversa	871	159	424	Popolano	291	492	1 157
Filigare	856	127	462	Lutirano	386	151	1 731
Bruscoli	736	106	648	Montemurlo	—	601	2 803
Piancaldoli	540	387	744	Montemurlo	75	164	1 107
Galluzzo	—	11 165	8 177	Fornacelle	84	241	1 322
Galluzzo	60	4 085	3 676	Bagnolo	58	158	196
<i>San Felice a Ema</i>	75	1 143	—	Iavello	531	38	178
Grassina	89	2 267	1 320	Montespertoli	—	1 811	10 329
Impruneta	275	2 538	2 298	Montespertoli	257	1 316	4 920
Tavarnuzze	77	1 132	883	Poppiano	293	295	3 283
Greve	—	3 734	10 565	Lucignano	308	92	1 183
Greve	241	1 531	2 552	Polvereto	334	108	943
<i>Castello di Montefioralle</i>	305	266	—	Palazzuolo	—	2 270	1 877
Panzano	507	773	2 591	Palazzuolo	437	833	311
<i>Pieve di San Leolino</i> ..	—	87	—	<i>Acquadalto</i>	482	175	—
<i>Castello di Lanole</i>	586	17	—	Visano	—	—	142
Lucolena	554	189	1 556	Bibbiana	658	199	16
Strada	250	550	2 527	Mantignano	596	169	40
San Polo	335	321	1 339	Campanara	—	—	156
Incisa in Val d'Arno	—	2 081	2 511				
Incisa in Val d'Arno ..	122	1 180	320				

Segue: TAVOLA II.

Firenze (Circondario).

COMUNI Frazioni di censimento e Centri	Altimetria metri	Popolazione presente		COMUNI Frazioni di censimento e Centri	Altimetria metri	Popolazione presente	
		dei singoli Centri	delle case sparse			dei singoli Centri	delle case sparse
		abitanti				abitanti	
Segue: Palazzuolo							
Casetta	485	222	56	<i>Ponte a Tigliano</i>	34	136	—
Piedimonte	—	—	220	San Giusto	38	324	1 709
Lozzole	—	—	236	<i>Le Cassa di Grignano</i>	52	229	—
Fantino	—	—	108	<i>Lombardia</i>	38	299	—
Salecchio	—	—	300	<i>Gello</i>	53	186	—
Rocca	—	—	160	<i>Gabbiana</i>	38	124	—
Badia	360	323	39	<i>Via Cava</i>	39	191	—
Misileo	300	349	93	San Giorgio a Colonica.	42	698	1 680
Pelago	—	2 345	4 179	<i>Santa Maria</i>	42	174	—
Pelago	310	702	993	<i>Paperino</i>	43	423	—
<i>Diacceto</i>	467	216	—	Cafaggio	49	459	1 043
San Francesco	101	766	1 096	<i>Grignano</i>	52	425	—
Paterno	393	40	1 150	Mezzana	47	573	726
<i>Raggioli</i>	580	285	—	<i>Case Nuove</i>	53	501	—
Tosina	—	—	940	Pizzidimonte	—	—	1 059
<i>Borselli</i>	744	129	—	<i>La Querce</i>	82	497	—
<i>Consuma</i>	1025	207	—	<i>La Macine</i>	54	169	—
Pontassieve	—	6 713	7 542	Filettole	255	148	782
Pontassieve	101	3 396	1 783	Sofignano	—	—	1 295
Sieci	80	741	1 336	<i>Le Fornaci</i>	53	128	—
Molino del Piano	90	716	670	<i>Savignano</i>	317	78	—
Santa Brigida	412	1 059	932	Vaiano	150	1 576	1 511
Doccia	334	100	968	<i>La Briglia</i>	118	485	—
Montebonello	112	412	756	<i>Schignano</i>	469	278	—
Acone	484	289	486	Figline	92	954	1 146
Colognole	—	—	611	Reggello	—	3 797	10 206
Prato in Toscana	—	36 954	23 606	Reggello	395	700	939
Prato in Toscana	63	19 926	2 355	<i>Pietrapiana</i>	491	190	—
Coiano	75	710	1 421	Cancelli	338	397	717
<i>San Martino</i>	81	393	—	Cascia	347	249	1 434
<i>Santa Lucia</i>	117	369	—	<i>Bigazzi</i>	302	144	—
Narnali	58	264	1 641	<i>Borgo</i>	—	148	—
<i>Maliseti</i>	66	480	—	Vaggio	200	244	1 090
Galciana	53	1 417	1 772	Vecchia	148	149	1 342
Sant'Ippolito	42	88	1 084	Montanino	155	82	1 191
Casale	46	447	1 061	<i>Fornace</i>	287	108	—
Tobbiana	39	701	1 614	Leccio	121	194	82
Iolo San Pietro	41	1 168	823	<i>San Clemente</i>	140	230	—
<i>Sant'Andrea</i>	41	625	—	Donnini	335	249	2 130
Tavola	35	1 027	884	Tosi	498	606	539
<i>Le Cascine</i>	40	284	—	<i>Vallombrosa</i>	1036	50	—
				<i>Saltino</i>	962	57	—

Segue: TAVOLA II.

Firenze (Circondario).

COMUNI Frazioni di censimento e Centri	Altimetria metri	Popolazione presente		COMUNI Frazioni di censimento e Centri	Altimetria metri	Popolazione presente	
		dei singoli Centri	delle case sparse			dei singoli Centri	delle case sparse
		abitanti				abitanti	
Rignano sull'Arno	—	1 501	5 139	Castello	55	2 448	148
Rignano sull'Arno.....	121	979	2 564	Quarto	82	797	169
Troghi	268	375	2 575	San Silvestro	288	157	118
<i>San Donato in Collina</i>	388	76	—	Morello e Gualdo.....	—	—	240
<i>Cellai</i>	—	71	—	<i>Morello</i>	361	189	—
Rufina	—	1 720	4 581	Panche e Tre Pietre ...	—	—	81
Rufina	122	1 350	2 083	<i>Panche</i>	65	943	—
Pomino	—	—	1 779	Novoli	40	633	466
Contea	144	370	719	Cercina e Castiglioni...	—	—	652
San Casciano in Val di				<i>Cercina</i>	348	489	—
Pesa	—	3 446	11 475	Signa	—	7 549	1 205
San Casciano in Val di				Signa	110	4 727	670
Pesa	306	2 228	5 565	Lecore	41	331	535
Mercatale	294	619	2 923	San Mauro	37	1 589	—
Romola	244	449	1 492	<i>Collialti</i>	49	902	—
San Pancrazio	320	150	1 495	Tavernelle in Val di Pesa	—	2 094	4 180
San Godenzo	—	917	2 691	Tavernelle in Val di Pesa	378	1 097	2 802
San Godenzo	402	461	788	Sambuca	191	425	782
Castagno	725	408	551	San Donato	400	572	596
Petrognano	625	48	997	Vaglia	—	978	3 126
Eremo	—	—	355	Vaglia	308	294	1 117
San Piero a Sieve	—	1 211	2 430	Bivigliano	573	205	944
San Piero a Sieve.....	210	1 211	589	Pratolino	476	212	441
Santo Stefano a Corne-				<i>Montorsoli</i>	386	209	—
tole	—	—	580	Santo Jacopo	429	58	624
Santa Maria a Spugnole				Vernio	—	5 114	2 954
Lucigliano	—	—	341	San Quirico	270	1 658	861
Fortuna.....	—	—	384	Poggiole	371	506	320
Coldaia e Gabbiano....	—	—	301	Mercatale	247	741	129
			235	San'Ippolito	410	757	524
Scarperia	—	2 257	5 435	Cavarzano	650	737	222
Scarperia	292	1 768	3 618	Montepiano	696	715	898
San'Agata	341	489	1 817	Vicchio	—	2 240	10 299
Sesto Fiorentino	—	16 981	4 142	Vicchio	203	1 589	2 410
Sesto Fiorentino	55	8 346	256	Gattaia	346	188	2 184
Colonnata	95	1 337	417	Rupecanina	262	179	1 443
Quinto	119	577	832	Villore	458	143	1 646
Querceto	100	531	562	Cistio	252	141	2 616
Padule	42	484	201	Circondario di Firenze		454 697	243 494

Segue: TAVOLA II.

Pistoia (Circondario).

CIRCONDARIO DI PISTOIA.				Pistoia (Circondario).			
COMUNI		Popolazione presente		COMUNI		Popolazione presente	
Frazioni di censimento e Centri	Altimetria metri	dei singoli Centri	delle case sparse	Frazioni di censimento e Centri	Altimetria metri	dei singoli Centri	delle case sparse
		abitanti				abitanti	
Agliana	—	3 639	2 129	Pistoia	—	40 712	29 805
San Piero	52	1 214	1 288	Pistoia	65	29 967	23
San Niccolò.....	54	1 492	26	Pontelungo	72	593	3 345
San Michele	54	710	270	<i>Gabbiano</i>	100	157	—
Ferruccia	42	223	545	<i>Ramini</i>	56	1 131	—
Cutigliano	—	1 328	1 937	<i>Spazzavento</i>	74	537	—
Cutigliano	653	613	269	Gello	124	269	1 700
<i>Sestaione</i>	637	119	—	<i>Arcigliano</i>	293	290	—
<i>Casotti</i>	585	92	—	<i>San Giorgio</i>	95	116	—
Piano degli Ontani.....	856	118	722	<i>Popigliano</i>	387	147	—
Melo	1007	45	286	Cireglio	607	455	3 220
Piano Sinatico.....	948	176	172	<i>Villa di Cireglio</i>	485	140	—
Rivoreta	900	44	302	<i>Prunetta</i>	958	214	—
Boscolungo	1365	121	186	<i>Piastre</i>	741	420	—
Lamporecchio	—	683	5 620	<i>Castel di Cireglio</i>	611	316	—
Lamporecchio	56	367	3 341	<i>Stazzana</i>	427	68	—
<i>Spicchio</i>	134	54	—	<i>Statigliana</i>	320	167	—
Orbignano	—	—	695	Piteccio	227	532	3 990
Porciano	210	108	474	<i>Sanmommé</i>	547	107	—
San Baronto.....	348	154	1 110	<i>Castagno</i>	433	164	—
Larciano	—	485	4 868	<i>Fabbiano</i>	403	109	—
Larciano	158	114	899	<i>San Felice</i>	150	217	—
San Rocco	46	139	2 015	Valdibrana.....	155	144	1 764
Castelmartini	23	32	1 208	<i>Corbezzi</i>	450	63	—
<i>Cafaggio</i>	—	70	—	<i>Villa di Sopra</i>	425	124	—
Cecina	135	130	746	Pracchia	607	634	1 274
Marliana	—	1 420	2 927	<i>Spedaletto</i>	768	129	—
Marliana	460	251	744	Candeglia	117	338	1 529
Avaglio	740	28	412	<i>Germinaja</i>	296	394	—
Casore del Monte.....	568	148	489	Villa di Baggio	377	700	451
Momigno	635	252	703	<i>Baggio</i>	494	274	—
Montagnana	375	325	492	<i>Castel d'Iano</i>	404	105	—
Serra Pistoiese	810	416	87	San Moro	310	530	1 242
Montale	—	1 472	3 684	<i>Cignano</i>	250	158	—
Montale	85	600	2 527	<i>Lupicciano</i>	400	237	—
Fognano	160	312	302	Pontenuovo	77	262	4 259
Tobbiana	342	560	855	Bottegone	45	504	7 008
				Piteglio	—	3 114	718
				Piteglio	698	432	129
				Capanne	800	257	63
				<i>Prataccio</i>	865	139	—
				<i>Africo</i>	860	93	—

Segue: TAVOLA II.

Pistoia-Rocca San Casciano (Circondario).

COMUNI Frazioni di censimento e Centri	Altimetria metri	Popolazione presente		COMUNI Frazioni di censimento e Centri	Altimetria metri	Popolazione presente	
		dei singoli Centri	delle case sparse			dei singoli Centri	delle case sparse
		abitanti				abitanti	
Segue: Piteglio				CIRCONDARIO DI ROCCA SAN CASCIANO.			
<i>Prunetta</i>	958	96	—	Bagno di Romagna	—	2 464	8 181
Popiglio	523	822	152	Bagno di Romagna.....	491	738	1 545
La Lima	454	330	55	San Piero in Bagno.....	461	1 726	6 636
Calamecca	693	396	43	Dovadola	146	1 874	2 078
Crespole	671	320	218	Galeata	—	1 619	3 682
Lanciole	601	229	58	Galeata	235	1 171	924
Sambuca Pistoiese	—	1 616	4 218	Pianetto	267	258	477
Sambuca Pistoiese.....	737	235	899	Strada	307	140	399
Treppio	790	230	1 161	Fronticella	500	50	576
Pavana	503	201	690	San Donnino	—	—	612
San Pellegrino.....	650	157	452	Santa Marina.....	—	—	694
Torri e Monachino.....	—	—	512	Modigliana	—	4 115	5 033
<i>Torri</i>	900	158	—	Modigliana	185	3 949	5 033
<i>Monachino</i>	713	94	—	Borgo Violano.....	197	166	—
Posola	950	208	177	Portico e San Benedetto ..	—	1 290	1 684
Frassignoni	—	—	327	Portico di Romagna...	301	604	675
<i>Lagacci</i>	716	206	—	Bocconi	386	199	328
<i>Campeda</i>	716	127	—	San Benedetto.....	503	487	681
San Marcello Pistoiese ...	—	5 606	2 953	Premilcuore	—	860	2 819
San Marcello Pistoiese.	623	1 290	431	Premilcuore	459	703	1 234
Pontepetri	668	341	—	Montalto	—	—	572
<i>Campo di Zoro</i>	690	978	—	Corniolo	591	157	1 013
Maresca	797	941	420	Rocca San Casciano	210	2 140	3 063
Bardalone	750	545	539	Santa Sofia	—	2 555	2 223
Gavinana	811	785	303	Santa Sofia.....	257	2 047	477
Mammiano	575	439	368	San Martino.....	302	104	145
Spignana	750	135	74	Raggio	454	40	—
Lizzano	700	152	818	Monteguidi	—	—	14
Serravalle Pistoiese	—	2 444	5 382	Isola	317	108	394
Serravalle Pistoiese....	183	1 152	1 242	Camposonardo	479	56	364
Castellina	377	187	294	Spescia	—	—	278
Vinacciano	250	38	552	Cabelli	410	60	159
Casal Guidi	68	382	3 294	Berleta	429	30	144
<i>Cantagrillo</i>	72	685	—	Biserna	561	110	141
Tizzana	—	2 222	11 393	Ridracoli	—	—	16
Tizzana	162	535	1 864	San Paolo	—	—	91
Quarrata	61	1 128	6 457				
Vignole	42	559	3 072				
Circondario di Pistoia ...		64 741	75 634				

Segue: TAVOLA II.

Rocca San Casciano-San Miniato (Circondario).

COMUNI Frazioni di censimento e Centri	Altimetria metri	Popolazione presente		COMUNI Frazioni di censimento e Centri	Altimetria metri	Popolazione presente	
		dei singoli Centri	delle case sparse			dei singoli Centri	delle case sparse
		abitanti				abitanti	
Sorbano	—	315	1 515	Cerreto Guidi	—	2 450	5 478
Sorbano	312	79	589	Cerreto Guidi.....	123	1 004	1 873
Valbiano	297	67	345	<i>Poggio Tempesti</i>	72	161	—
Rullato	644	44	239	Bassa	27	128	2 000
Taverna	610	84	269	Stabbia	38	156	1 057
Tomba	291	41	73	<i>Ponte di Masino</i>	21	458	—
Terra del Sole e Castro-				Lazzeretto	27	543	548
caro	—	4 042	899	Certaldo	—	4 355	6 193
Terra del Sole	62	1 359	368	Certaldo	130	4 006	4 319
Castrocaro	68	2 683	531	Fiano	343	250	1 874
Tredozio	334	1 051	2 823	<i>Marciaglia</i>	392	99	—
Verghereto	—	1 237	2 365	Empoli	—	13 793	7 937
Verghereto	812	361	449	Empoli	27	8 120	—
Montecoronaro	881	142	215	Ponzano	26	415	400
Balze	1 081	295	552	<i>Pozzale</i>	28	564	—
Alfero	626	439	1 149	Pontorme	27	1 026	1 165
Circondario di Rocca San				<i>Cortenuova</i>	25	392	—
Casciano		23 562	36 365	<i>Tinaia</i>	27	195	—
				Santa Maria	26	532	1 366
				<i>Avane</i>	22	731	—
				Pagnana	23	335	1 538
				<i>Ponte a Elsa</i>	31	180	—
				Monterappoli	144	660	2 402
				<i>Fontanella</i>	45	495	—
				San Donato	57	148	817
				Santa Maria oltre Orme	—	—	249
				Fucecchio	—	4 881	7 480
				Fucecchio	55	3 919	2 362
				San Pierino	20	259	439
				Ponte a Cappiano	15	401	686
				Torre	53	34	909
				Massarella	55	51	1 094
				Galleno	33	192	1 177
				Querce	49	25	813
				Gambassi	—	2 438	2 730
				Gambassi	332	1 323	1 242
				Montignoso e Campor-	—	—	200
				<i>bianco</i>	—	—	—
				<i>Montignoso</i>	561	245	—
				<i>Camporbiano</i>	466	370	—

CIRCONDARIO DI SAN MINIATO.

Capraia e Limite	—	2 341	1 525
Capraia	73	641	308
Limite	28	1 135	448
Pulignano	215	565	171
Castra	—	—	470
San Martino in Campo	—	—	128
Castelfiorentino	—	5 639	5 702
Castelfiorentino	108	4 089	1 155
Cambiano	79	447	1 033
Dogana	44	394	1 667
Petrazzi	—	—	789
Castelnuovo	122	709	628
Coiano	—	—	430
Castelfranco di Sotto	—	1 701	5 333
Castelfranco di Sotto...	16	701	2 420
Montefalcone	—	—	263
Galleno	—	—	173
Orentano	27	1 000	2 477

Segue: TAVOLA II.

San Miniato-Grosseto (Circondario).

COMUNI Frazioni di censimento e Centri	Altimetria metri	Popolazione presente		COMUNI Frazioni di censimento e Centri	Altimetria metri	Popolazione presente	
		dei singoli Centri	delle case sparse			dei singoli Centri	delle case sparse
		abitanti				abitanti	
Segue: Gambassi							
Varna e Catignano.....	—	—	745	Santa Croce sull'Arno...	—	3 756	2 862
Varna	187	249	—	Santa Croce sull'Arno..	16	3 027	2 057
Catignano	177	251	—	Staffoli	42	729	805
Badia a Cerreto.....	—	—	543	Santa Maria a Monte...	—	2 072	6 036
Montaione	—	1 743	4 368	Santa Maria a Monte...	56	1 083	5 219
Montaione	342	1 149	1 817	Montecalvoli	67	989	817
Collegalli	—	—	542	Vinci	—	2 454	7 299
Sughera e Tonda.....	—	—	646	Vinci	98	825	2 540
Sughera	217	161	—	Vitolini	186	269	2 425
Tonda	208	59	—	Spicchio	26	761	807
Castelfalfi	212	129	656	Sovigliana	24	514	764
Iano	311	119	458	Villa	341	85	763
San Vivaldo	404	126	249	Circondario di San Miniato		63 049	80 235
Montelupo Fiorentino...	—	5 065	2 019	Provincia di Firenze ...		606 049	435 728
Montelupo Fiorentino..	40	2 186	639				
San Miniatello.....	32	773	563				
Ambrogiana	42	1 372	99				
Fibbiana	29	668	257				
Sammontana	50	66	461				
Montopoli in Val d'Arno	—	2 569	1 667				
Montopoli in Val d'Arno	119	1 121	818	Provincia di Grosseto.			
San Romano	58	632	520	CIRCONDARIO UNICO DI GROSSETO.			
Le Capanne	42	816	329	Arcidosso	—	3 588	3 563
San Miniato	—	7 792	13 606	Arcidosso	661	1 675	1 633
San Miniato.....	117	2 508	2 015	Monte Laterone	684	1 210	387
La Scala	29	483	1 089	Salaicla	747	122	107
Pinocchio	28	365	1 083	Zancona	750	243	945
Cigoli	110	345	1 587	Stribugliano	761	338	491
Stibbio	99	310	1 609	Campagnatico	—	3 784	3 746
Cusignano	150	59	1 001	Campagnatico	275	924	1 475
San Quintino	191	79	397	Montorsaio	384	422	206
Ponte a Elsa	31	433	1 185	Paganico	56	378	289
Isola	26	328	454	Civitella	329	861	666
Roffia	27	185	324	Pari	363	727	514
Ponte a Evola.....	22	1 212	427	Casale	457	472	596
San Romano	58	531	437	Castel del Piano	—	4 850	2 334
Bucciano	191	108	967	Castel del Piano.....	632	3 262	1 069
Balconevisi	136	448	535	Seggiano	497	1 011	1 207
Casastrada	54	398	492	Montegiovi	526	577	58
				Castell'Azzara	—	3 105	379
				Castell'Azzara.....	809	2 097	122
				Selvena	638	1 008	257

Segue: TAVOLA II.

Grosseto (Circondario).

COMUNI Frazioni di censimento e Centri	Altimetria metri	Popolazione presente		COMUNI Frazioni di censimento e Centri	Altimetria metri	Popolazione presente	
		dei singoli Centri	delle case sparse			dei singoli Centri	delle case sparse
		abitanti				abitanti	
Castiglione della Pescaia .	—	3 354	1 459	Massa Marittima	—	9 410	6 074
Castiglione della Pescaia	50	1 257	662	Massa Marittima	400	6 023	3 211
Tirli	394	682	152	Monterotondo	558	1 320	1 643
Buriano	332	687	337	Prata	619	1 345	926
Vetulonia	345	728	308	Tatti	421	722	294
Cinigiano	—	2 933	3 009	Monte Argentario	—	7 366	1 239
Cinigiano	324	691	582	Porto Santo Stefano	20	6 019	577
Monticello	733	917	495	Grotte e Port'Ercole	—	—	662
Sasso d'Ombrone	161	493	582	Grotte	20	833	—
<i>Poggi del Sasso</i>	346	351	—	<i>Port'Ercole</i>	20	514	—
Montenero	338	175	700	Montieri	—	2 785	2 252
Porrone	251	83	513	Montieri	750	1 180	357
Castiglioncello	597	223	137	Boccheggiano	664	879	879
Follonica	7	2 415	904	Gerfalco	776	490	476
Gavorrano	—	5 408	6 355	Travale	521	236	540
Gavorrano	273	1 315	2 656	Orbetello	—	5 096	3 950
Scarlino	237	1 202	1 528	Orbetello	4	3 965	2 127
Giuncarico	170	937	1 113	<i>Orbetello (Stazione)</i>	4	138	—
Caldana	179	1 146	475	Capalbio	209	660	1 044
Ravi	202	808	583	Talamone	35	333	779
Grosseto	—	10 502	7 525	Pitigliano	313	4 257	1 228
Grosseto	10	8 737	5 023	Roccalbegna	—	3 823	2 191
Batignano	163	620	823	Roccalbegna	522	804	151
Istia d'Ombrone	40	391	653	Santa Caterina	—	—	394
Montepescaia	222	754	1 026	Vallerona	574	707	94
Isola del Giglio	—	1 938	—	Cana	502	740	364
Giglio Porto	5	829	—	Usi	—	—	223
Giglio Castello	407	1 104	—	Triana	—	—	235
<i>Isola Giannutri</i>	93	5	—	Petricci	740	235	514
Magliano in Toscana	—	1 627	2 365	Samprugnano	622	1 141	186
Magliano in Toscana	130	615	614	Rocchette	450	196	30
Montiano	261	558	1 331	Roccastrada	—	7 918	3 180
Pereta	283	454	420	Roccastrada	477	2 690	811
Manciano	—	4 349	2 849	Montemassi	280	1 548	784
Manciano	443	2 342	1 826	Roccatederighi	537	1 275	749
Montemerano	304	781	634	Sassofortino	560	1 059	396
Saturnia	290	445	229	Torniella	442	987	191
Poggio Capanne	380	781	160	Sticciano	307	359	249

Segue: TAVOLA II.

Grosseto-Livorno-Portoferraio (Circondario).

COMUNI Frazioni di censimento e Centri	Altimetria metri	Popolazione presente		COMUNI Frazioni di censimento e Centri	Altimetria metri	Popolazione presente	
		dei singoli Centri	delle case sparse			dei singoli Centri	delle case sparse
		abitanti				abitanti	
Santa Fiora	—	2 254	2 938	CIRCONDARIO DI PORTOFERRAIO.			
Santa Fiora	687	1 827	203	Campo nell' Elba	—	2 943	730
<i>Bagnore</i>	773	427	—	Marina di Campo.....	10	635	117
Bagnolo	—	—	1 508	<i>Pianosa (Isola)</i>	26	908	—
Selva	—	—	1 227	San Piero	227	682	288
Scansano	—	4 284	3 228	<i>Seccheto</i>	15	155	—
Scansano	500	1 956	853	<i>Petovaia</i>	50	88	—
Pancole	473	480	240	San'Ilario	207	286	325
Poggioferro	513	459	246	<i>Pila</i>	15	189	—
Montorgiali	341	430	894	Capoliveri.....	167	2 211	378
Murci	598	636	403	Marciana	—	1 666	956
Polveraia	280	323	592	Marciana	375	510	322
Sorano	—	4 152	5 024	<i>San' Andrea</i>	85	99	—
Sorano	374	1 472	—	<i>Zanco</i>	140	136	—
Cerreto	—	—	409	<i>Colle d'Orano</i>	150	67	—
San Valentino	521	132	682	Poggio	350	285	634
San Quirico	507	1 109	259	Pomonte	38	369	—
Sovana	289	204	452	<i>Chiessi</i>	22	200	—
Elmo	—	—	466	Marciana Marina	2	1 346	290
Castell'Ottieri	477	344	215	Portoferraio	—	6 027	2 546
Montorio	472	61	267	Portoferraio	10	6 018	2 546
San Giovanni delle Con- tee	497	348	395	Montecristo (Isola)....	29	9	—
Montevitozzo	667	130	435	Porto Longone	74	2 065	445
Montebono	—	—	733	Rio Marina	—	3 996	515
San Martino	446	352	207	Rio Marina	7	3 355	513
Catabbio	—	—	504	<i>Cava</i>	93	641	—
Provincia di Grosseto		99 198	65 792	Palmaiola (Isola).....	—	—	2
Provincia di Livorno.				Rio nell' Elba	—	2 415	385
CIRCONDARIO DI LIVORNO.				Rio nell'Elba	165	2 296	385
Livorno	—	105 722	9 087	<i>Bagnaia</i>	5	119	—
Livorno	3	104 678	4 533	Circondario di Portofer- raio		22 669	6 245
Salviano	30	276	1 097	Provincia di Livorno		128 391	15 332
Montenero	259	768	2 292				
Quercianella	—	—	894				
Gorgona (Isola).....	31	—	271				
Circondario di Livorno ...		105 722	9 087				

Segue: TAVOLA II.

Lucca (Circondario).

COMUNI				COMUNI			
Frazioni di censimento e Centri	Altimetria metri	Popolazione presente		Frazioni di censimento e Centri	Altimetria metri	Popolazione presente	
		dei singoli Centri	delle case sparse			dei singoli Centri	delle case sparse
		abitanti				abitanti	
Provincia di Lucca.							
CIRCONDARIO UNICO DI LUCCA.							
Altopascio	—	1 158	5 028	<i>Fornacetta</i>	165	99	—
Altopascio	19	988	1 186	Albiano	425	82	236
Spianate	26	93	2 089	Castelvecchio Pascoli...	234	395	117
Marginone	30	77	1 753	Loppia	—	—	897
Bagni di Lucca	—	11 244	901	<i>Fornaci</i>	165	1 092	—
Villa	150	1 248	105	<i>Ponte dell'Ania</i>	140	768	—
Ponte a Serraglio.....	123	646	6	<i>Seggio</i>	280	268	—
Fornoli	126	698	157	Sommocolonia	705	216	256
Granaiola	456	309	59	<i>Catagnana</i>	427	72	—
Pieve dei Monti di Villa	476	167	47	San Pietro in Campo...	—	—	788
Monti di Villa.....	576	419	84	<i>Mologno</i>	190	120	—
Montefegatese	842	637	9	Tiglio	542	154	845
San Gemignano.....	532	183	40	Borgo a Mozzano	—	7 456	423
San Cassiano	—	—	—	Borgo a Mozzano.....	100	1 408	39
<i>Chiesa</i>	495	68	—	Anchiano	104	363	23
<i>Livizzano</i>	480	125	—	Cerreto	144	216	30
<i>Campiglia</i>	515	104	—	Chifenti	123	406	45
<i>Vizzata</i>	515	208	—	Corsagna	401	752	47
<i>Cappella</i>	607	186	—	Cune	515	352	30
<i>Cembroni</i>	550	161	—	Dezza	204	177	10
<i>Cocolaio</i>	500	208	—	Diecimo	84	819	45
Limano	538	597	—	Domazzano	180	228	11
Palleggio	243	215	12	Gioviano	280	320	2
Cocciglia	254	148	—	Oneta	320	220	47
Vico Pancellorum....	625	698	43	Partigliano	258	310	—
Lucchio	670	385	109	Rocca	314	327	29
Casoli	490	275	—	San Romano	447	208	33
Casabasciana	572	787	—	Tempagnano	210	252	16
Crasciana	799	551	23	Valdottavo	107	1 098	16
Brandeglio	628	400	6	Buggiano	—	1 892	3 393
Pieve di Controne....	565	677	41	Buggiano	179	210	318
Benabbio	417	783	92	Borgo a Buggiano....	40	1 437	221
Lugliano	401	361	68	Santa Maria in Selva...	—	—	1 405
Bagni di Montecatini ...	27	4 732	1 587	Stignano	115	82	585
Barga	—	4 940	4 376	Colle	—	—	864
Barga	410	1 147	1 237	<i>Malocchio</i>	470	163	—
<i>Giardino</i>	377	527	—	Camaiore	—	10 681	9 421
				Camaiore	47	4 245	1 268
				Pedona	305	535	306
				Terrapezzina	30	404	284

Segue: TAVOLA II.

Luca (Circondario).

COMUNI Frazioni di censimento e Centri	Altimetria metri	Popolazione presente		COMUNI Frazioni di censimento e Centri	Altimetria metri	Popolazione presente	
		dei singoli Centri	delle case sparse			dei singoli Centri	delle case sparse
		abitanti				abitanti	
Segue: Camaiore							
Piano di Camaiore.....	47	1 284	2 896	Lunata	—	—	1 284
Santa Lucia	250	69	263	Pieve San Paolo.....	—	—	1 163
Monteggiori	310	206	269	Santa Margherita.....	—	—	761
Montebello	73	318	218	Tassignano	—	—	1 184
Greppolungo	375	123	25	Paganico	—	—	495
Vado	80	510	265	Badia Pozzeveri.....	—	—	1 570
Lombrici	115	118	21	Toringo	—	—	315
Casoli	380	520	425	Verciano	—	—	588
Metato	378	163	169	Parezzana	—	—	255
Pieve	110	164	1 116	Carraia	—	—	621
Marignana	100	92	202	Colognora	—	—	406
Pontemazzori.....	115	122	193	Guamo	—	—	980
Nocchi	91	241	311	Badia Cantignano....	—	—	293
Torcigliano	375	183	—	Massa Macinaia.....	—	—	1 267
Montemagno e Ricetro	—	—	377	San Leonardo.....	—	—	495
<i>Montemagno</i>	224	144	—	San Ginese.....	—	—	1 431
Gombitelli	500	280	85	Coselli	—	—	296
Migliano	356	142	33	Vorno	—	—	1 467
Valpromaro	131	127	46	San Giusto	—	—	168
Fibbiella	251	102	215	Compito Sant'Andrea..	125	171	684
Orbicciano.....	230	103	273	Compito Pieve.....	—	—	989
Santa Maria Albiano e				Compito Colle.....	100	565	1 182
<i>Antigiana</i>	233	150	84	Ruota	375	378	135
Fibbiano	450	187	36	Castelvecchio	148	236	651
Casciana	225	149	41				
Capannori	—	2 776	39 052	Coreglia Antelminelli ...	—	2 558	2 533
Capannori	16	895	1 776	Coreglia Antelminelli..	595	655	760
Matraia	—	—	1 164	Piano di Coreglia.....	177	254	572
Valgiano	—	—	375	Ghivizzano	205	714	227
San Pietro a Marci-				Gromignana	—	—	321
<i>gliano</i>	—	—	267	Lucignana	448	254	93
Sant'Andrea in Caprile	—	—	284	Tereglio	518	445	216
Petrognano	—	—	331	Vitiana	447	236	344
San Gennaro	249	531	960	Forte dei Marmi	2	1 902	2 145
Marlia	—	—	3 751				
San Colombano	—	—	633	Luca	—	32 647	45 928
Segromigno	—	—	3 530	Luca	19	27 336	8 458
Camigliano	—	—	1 637	Montuolo	17	45	3 853
Tofori	—	—	381	Pontetetto	—	—	2 658
Lammari	—	—	3 233	San Pietro a Vico.....	29	119	5 925
Gragnano	—	—	1 671	Monte San Quirico....	54	228	7 206
San Martino in Colle...	—	—	379	Moriano Santo Stefano	80	841	2 364

Segue: TAVOLA II.

Lucca (Circondario).

COMUNI Frazioni di censimento e Centri	Altimetria metri	Popolazione presente		COMUNI Frazioni di censimento e Centri	Altimetria metri	Popolazione presente	
		dei singoli Centri	delle case sparse			dei singoli Centri	delle case sparse
		abitanti				abitanti	
Segue: Lucca							
<i>Ponte a Moriano</i>	40	1 000	—	<i>Bucino</i>	775	38	—
Moriano San Gemignano	61	1 368	4 204	San Rocco in Turrite...	585	190	120
Ponte San Pietro.....	28	127	5 593	Focchia	615	141	90
Nozzano	41	922	1 902	Convalle	380	225	156
Santa Maria del Giudice	92	661	3 765	Piegaio	300	254	41
Massa e Cozzile	—	473	3 054	<i>Torsica</i>	225	91	—
Massa e Cozzile.....	—	—	1 659	Gello	480	230	87
<i>Massa</i>	223	364	—	<i>Celle</i>	371	98	—
<i>Cozzile</i>	411	109	—	Villa a Roggio	279	131	49
Traversagna	—	—	1 395	<i>Anzona</i>	334	62	—
Massarosa	—	4 859	6 866	Vetriano	375	255	79
Massarosa	15	1 238	773	<i>Grabbia</i>	506	24	—
Bozzano	17	493	994	Colognora	601	165	13
Pieve a Elici.....	158	105	743	<i>Castello</i>	353	28	—
Quiesa	15	370	941	Motrone	683	160	20
Massaciuccoli	10	185	263	Fondagno	310	79	49
Stiava	22	1 177	560	Fiano	375	493	56
Gualdo	338	185	170	Loppeggia	280	120	187
Montigiano	285	55	229	<i>Vetrianello</i>	451	106	—
Bargecchia	193	395	800	<i>Batone</i>	320	52	—
Corsanico	243	269	747	Torcigliano	226	47	149
<i>Casesi</i>	340	196	—	Monsagrati	335	29	536
Mommio	245	157	590	San Martino in Fred- dana	85	251	149
Compignano	276	34	56	Pescia	—	8 404	9 528
Monsummano	—	2 978	6 141	Pescia	62	6 318	2 931
Monsummano	23	2 518	1 872	Pietrabuona	125	227	753
Cintolese	17	131	2 013	Collodi	244	287	1 173
Monte Vettolini.....	187	296	1 725	Veneri	—	—	1 319
Monsummano Alto.....	340	33	531	Fibbiella	424	120	—
Montecarlo	163	518	3 934	Aramo	397	136	84
Montecatini di Val di Nie- vole	290	713	2 654	Medicina	537	309	—
Pescaglia	—	4 087	2 479	San Quirico	529	454	136
Pescaglia	—	—	190	Castellare	50	553	3 132
<i>Poggio</i>	—	340	—	Pietrasanta	—	8 401	9 819
<i>Piazzanello</i>	454	121	—	Pietrasanta	20	5 209	5 385
<i>Villabuona</i>	475	143	—	Valdicastello	90	880	825
Pascoso	680	214	508	Capezzano	350	163	687
				Capriglia	360	331	266
				Vallecchia	35	1 304	236
				Strettoia	55	514	2 420

Segue: TAVOLA II.

Lucca-Castelnuovo di Garfagnana (Circondario).

COMUNI Frazioni di censimento e Centri	Altimetria metri	Popolazione presente		COMUNI Frazioni di censimento e Centri	Altimetria metri	Popolazione presente	
		dei singoli Centri	delle case sparse			dei singoli Centri	delle case sparse
		abitanti				abitanti	
Pieve a Nievole	25	634	2 668	Chiesina Uzzanese.....	20	663	2 543
Ponte Buggianese	18	673	6 374	Vellano	—	1 949	1 159
Porcari	20	821	4 450	Vellano	480	452	689
Seravezza	—	6 536	5 425	Sorana	409	240	252
Seravezza	55	1 989	324	Castelvechio	430	365	161
Riomagno	115	392	219	Stiappa	627	384	19
Corvaia	40	417	50	Pontito	749	508	38
Valventosa	75	20	14	Viareggio	—	25 224	2 394
Giustagnana	345	217	71	Viareggio	2	22 228	2 394
Ripa	37	451	747	Torre del Lago.....	2	2 996	—
Cappella e Fabbiano...	413	236	28	Villa Basilica	—	1 791	1 242
Minazzana	475	240	28	Villa Basilica.....	330	688	1 031
Pozzi e Ponterosso....	20	166	1 361	Pariana	550	509	36
Cerreta Sant'Antonio...	207	136	64	Boveglio	708	313	20
Cerreta San Nicola....	570	24	19	Cognora	562	281	155
Basati	425	501	96	Provincia di Lucca		156 525	190 077
Querceta	18	877	2 200				
Ruosina	125	203	18				
Azzano	452	667	179				
Santa Maria Maddale- na d'Arni	—	—	—				
Stazzema	—	5 546	2 015	Provincia di Massa e Carrara.			
Stazzema	450	494	51	CIRCONDARIO DI CASTELNUOVO DI GARFAGNANA			
Mulina	225	120	227	Camporgiano	—	2 258	826
Pomeziana	650	404	120	Camporgiano	470	604	152
Ponte Stazzemese	120	159	248	Casciana	650	203	51
Farnocchia	660	341	520	Cascianella	615	103	11
Cardoso	270	402	91	Casatico	717	189	41
Pruno	447	344	168	Vitoio	644	66	30
Volegno	425	238	79	Puglianella	652	140	28
Ruosina	125	289	227	Roccalberti	550	111	117
Retignano	436	563	56	Poggio	451	435	112
Gallena	390	146	47	Sillicano	607	189	46
Alpi di Stazzema.....	725	283	81	Filicaia.....	391	218	238
Terrinca	485	1 142	13	Careggine	—	1 366	257
Levigliani	600	621	87	Careggine	882	526	90
Uzzano	—	932	5 088	Fabbrica.....	500	118	21
Uzzano	261	269	2 545	Capricchia	827	384	60
				Capanne	840	208	9
				Isola Santa	550	130	77

Segue: TAVOLA II.

Castelnuovo di Garfagnana (Circondario)

COMUNI Frazioni di censimento e Centri	Altimetria metri	Popolazione presente		COMUNI Frazioni di censimento e Centri	Altimetria metri	Popolazione presente	
		dei singoli Centri	delle case sparse			dei singoli Centri	delle case sparse
		abitanti				abitanti	
Castelnuovo di Garfagnana	—	3 873	1 827	Castelletto	778	105	—
Castelnuovo di Garfagnana	277	2 853	841	Pontecchio	971	261	—
Torrite	287	181	128	Capoli	794	106	—
Antisciana	407	101	63	Varliano	850	91	—
Monterotondo	481	33	45	Minucciano	—	3 470	—
Cerretoli	535	126	166	Minucciano	697	349	—
Palleroso	511	159	148	Agliano	727	153	—
Gragnanella	491	131	122	Castagnola	755	175	—
Colle	727	91	116	Gramolazzo	625	352	—
Rontano	612	198	198	Gorfigliano	700	1 161	—
Castiglione di Garfagnana.	—	772	2 617	Metra	715	102	—
Castiglione di Garfagnana	541	271	622	Pieve San Lorenzo	360	515	—
Cerageto	841	181	407	Pugliano	610	279	—
Mozzanella	436	83	16	Sermezzana	715	384	—
Piandiccereto	421	89	78	Molazzana	—	970	1 229
Chiozza	—	—	824	Molazzana	474	155	276
San Pellegrino	1520	20	259	Montaltissimo	600	84	44
Valbona	670	34	359	Cascio	444	151	340
Campori	421	94	52	Brucciano	660	109	110
Fosciandora	—	809	593	Eglio	700	180	33
Fosciandora	495	140	183	Sassi	687	279	108
Villa	468	142	150	Sant'Antonio	839	12	318
Ceserana	407	203	21	Piazza al Serchio	—	1 909	808
Riana	367	82	133	Piazza al Serchio	480	316	105
Lupinaia	663	156	31	San Donnino	568	139	74
Treppignana	571	86	75	Petrognano	495	140	13
Gallicano	—	3 250	600	Livignano	677	149	27
Gallicano	186	2 004	265	Borsigliana	772	157	160
Campo	390	140	41	San Michele	544	182	55
Verni	505	189	—	Nicciano	591	250	141
Cardoso	371	271	83	Gragnana	600	221	17
Fiattona	401	250	168	Sant'Anastasio	689	179	194
Perpoli	570	94	43	Cogna	651	176	22
Bolognana	175	302	—	Pieve Fosciana	—	1 667	1 114
Giuncugnano	—	1 118	—	Pieve Fosciana	369	1 227	427
Giuncugnano	885	218	—	Sillico	711	233	262
Magliano	787	337	—	Pontecosi	315	173	324
				Bargecchia	476	34	101

Segue: TAVOLA II.

Castelnuovo di Garfagnana-Massa e Carrara (Circondario).

COMUNI Frazioni di censimento e Centri	Altimetria metri	Popolazione presente		COMUNI Frazioni di censimento e Centri	Altimetria metri	Popolazione presente	
		dei singoli Centri	delle case sparse			dei singoli Centri	delle case sparse
		abitanti				abitanti	
San Romano	—	1 539	477	Corfino	837	516	35
San Romano	555	441	24	Canigiano	641	136	25
Sillicagnana	491	304	123	Magnano	550	117	—
Villetta	440	93	162	Massa	808	251	—
Vibbiana	767	193	6	Pianacci	605	67	92
Caprignana	827	135	29	Sassorosso	1089	107	18
Orzaglia	705	112	66	Circondario di Castelnuovo di Garfagnana		30 725	12 192
Verrucole	651	95	31				
Naggio	476	102	36				
Sambuca	395	64	—				
Sillano	—	1 462	90				
Sillano	734	443	5	Aulla	—	4 692	3 288
Capanne	1005	183	21	Aulla	64	1 730	554
Dalli Sotto	877	219	7	Pallerone	72	550	212
Dalli Sopra.....	987	139	—	Bibola	372	154	106
Rocca Soraggio	881	46	—	Quercia	181	170	329
Villa Soraggio.....	826	205	—	Vecchietto	267	284	119
Camporanda.....	850	32	23	Canova	218	161	90
Brica Soraggio.....	850	88	—	Gorasco	189	245	65
Metello Soraggio	907	107	34	Caprigliola	162	480	541
				Albiano	50	585	308
Trassilico	—	1 347	411	Olivola	258	180	510
Trassilico	700	368	153	Bigliolo	135	153	454
Gragliana	454	101	14				
Vallico Sopra.....	652	208	33	Calice al Cornoviglio	—	2 279	823
Vallico Sotto.....	490	345	96	Calice al Cornoviglio...	—	—	386
Fabbriche di Vallico...	350	325	115	<i>Calice Castello</i>	402	125	—
				<i>Nasso</i>	491	134	—
Vagli Sotto	—	2 657	144	<i>Santa Maria</i>	607	176	—
Vagli Sotto.....	600	834	97	<i>Villagrossa</i>	535	214	—
Vagli Sopra	775	675	47	<i>Debeduse</i>	520	116	—
Roggio	798	416	—	<i>Borseda</i>	520	184	—
Arni	916	732	—	Madrignano	465	121	354
				<i>Bruscarolo</i>	502	122	—
Vergemoli	—	829	756	<i>Valdonica</i>	350	168	—
Vergemoli	619	355	46	<i>Tranci</i>	370	183	—
Calomini	550	114	63	<i>Pegni</i>	250	163	—
Fornovolasco	480	209	132	<i>Usurana</i>	235	143	—
San Pellegrinetto.....	953	38	360	Veppo.....	420	98	83
Campolemisi	632	113	155	<i>Montale</i>	481	107	—
				<i>Piazza</i>	462	107	—
Villa Collemandina	—	1 429	443	<i>Serra</i>	440	118	—
Villa Collemandina.....	549	235	273				

CIRCONDARIO DI MASSA E CARRARA.

Segue: TAVOLA II.

Massa e Carrara (Circondario).

COMUNI Frazioni di censimento e Centri	Altimetria metri	Popolazione presente		COMUNI Frazioni di censimento e Centri	Altimetria metri	Popolazione presente	
		dei singoli Centri	delle case sparse			dei singoli Centri	delle case sparse
		abitanti				abitanti	
Carrara	—	47 414	5 329	<i>Montale</i>	390	383	—
Carrara	80	23 951	189	Camporaghena	842	219	—
Miseglia	238	919	19	Torsana	936	73	—
Codena	265	1 015	101	Fivizzano	—	14 137	2 494
Torano	150	1 900	6	Fivizzano	326	1 332	282
Fossola	75	2 330	105	Verrucola	383	236	11
Sorgnano	274	1 040	—	Pognana	377	191	44
Fontia	330	590	—	<i>Signano</i>	451	81	—
Bedizzano	290	384	—	Posara	245	254	77
<i>Cittadella</i>	—	1 258	—	Cerignano	391	140	77
Gragnana	219	2 181	22	<i>Serrarnola</i>	396	107	—
Bergiola	494	888	—	<i>Certardola</i>	419	96	—
Avenza	4	1 049	3 100	Turano	464	84	7
<i>Luni</i>	—	995	—	Collegnago	534	288	—
<i>Grotta</i>	4	498	—	Cotto	506	151	79
<i>Piombara</i>	—	1 387	—	<i>Panigalletto</i>	591	70	—
<i>Emiliana</i>	—	2 169	—	Debicò	259	42	13
Colonnata	532	876	179	<i>Cangliano</i>	392	71	—
Marina	2	3 332	1 543	Moncigoli	244	240	164
Noceto	400	167	—	Spicciano	433	73	—
Castelpoggio	547	485	65	Quarazzana	607	152	14
Casola in Lunigiana	—	2 952	229	Arlia	494	218	32
Casola in Lunigiana	302	381	16	Canneto	441	28	55
Argigliano	378	197	18	<i>Antigo</i>	395	76	—
Codiponte	242	432	43	Pò	648	60	53
Luscignano	443	283	—	<i>Uglianfreddo</i>	630	76	—
Reusa	517	188	6	Gassano	190	417	183
Casciana	449	266	18	<i>Groppoli</i>	300	102	—
Offiano	515	521	119	Agnino	501	387	70
Uglianaldo	743	259	—	<i>Escaro</i>	295	50	—
Regnano	651	425	9	<i>Montecurto</i>	203	87	—
Comano	—	1 647	278	Soliera	163	444	243
Comano	530	53	226	Terenzano	531	99	58
<i>Imo Comano</i>	480	108	—	<i>Turlago</i>	666	73	—
<i>Piano</i>	610	223	—	Magliano	397	250	—
<i>Sumo Comano</i>	655	72	—	Alebbio	304	65	87
<i>Castello</i>	577	198	—	<i>Mazzola</i>	446	83	—
Crespiano	—	—	52	<i>Sercognano</i>	256	81	—
<i>Pieve di Crespiano</i>	360	62	—	Bottignana	820	140	27
<i>Prota-Piagneto</i>	480	225	—	Mommio	713	237	—
<i>Gropo San Pietro</i>	780	31	—	Vendaso	740	145	143

Segue: TAVOLA II.

Massa e Carrara (Circondario).

COMUNI Frazioni di censimento e Centri	Altimetria metri	Popolazione presente		COMUNI Frazioni di censimento e Centri	Altimetria metri	Popolazione presente	
		dei singoli Centri	delle case sparse			dei singoli Centri	delle case sparse
		abitanti				abitanti	
Segue: Fivizzano							
Rometta	116	268	51	Licciana	—	2 767	1 720
Ceserano	245	584	77	Licciana	207	481	288
Collecchia	234	64	38	Monti	176	178	835
<i>Piano di Collecchia</i> ..	118	160	—	Terrarossa	74	479	106
Monte de' Bianchi.....	409	159	122	Costamala	108	128	109
<i>Mezzana</i>	355	208	—	Pontebosio	149	147	4
<i>Mozzano</i>	331	112	—	Panicale	286	255	41
<i>Folignano</i>	350	102	—	Bastia	488	190	38
<i>Fazzano</i>	458	118	—	Cisigliana	601	85	60
Colla	275	145	57	Varano	418	140	20
Isolano	274	206	10	Ripola	534	100	78
Monzone	277	435	23	Tavernelle	412	292	—
<i>Ponte Monzone</i>	226	289	—	Apella	672	114	128
<i>Ponte Manciano</i>	207	187	—	Villa Panicale.....	392	178	13
<i>Cariglio</i>		69	—	Massa	—	22 599	11 567
San Terenzo.....	255	337	61	Massa	65	16 906	8 632
<i>Bardine San Terenzo</i> ..	225	240	—	Bergiola	377	173	—
Equi	284	356	12	Marina	5	282	1 512
Aiola	336	278	14	Pariana	272	492	338
Sassalbo	825	816	71	Altagnana	340	437	115
Cecina	405	182	16	Canevara	85	628	35
<i>Bardine di Cecina</i>	286	92	—	Antona	411	719	17
Tenerano	443	286	20	Casette	347	443	458
Vinca	808	727	17	Cagliaglia	267	185	55
Viano	498	204	186	Forno	217	1 834	216
<i>Lorano</i>	340	81	—	Guadine	178	323	107
<i>Corsano</i>	423	103	—	Resceto	485	177	82
<i>Vezzanello</i>	423	183	—	Montignoso	—	3 324	1 297
<i>Campiglione</i>	401	117	—	Sant'Eustacchio	305	637	78
<i>Terma di Viano</i>	292	148	—	San Vito.....	90	997	74
<i>Piandimolino</i>	196	155	—	San Rocco	50	345	337
Fosdinovo	—	3 351	2 313	Santa Maria.....	32	379	808
Fosdinovo	500	784	1 411	<i>Capanne</i>	45	383	—
Giucano	309	157	222	<i>Osteria Bozzone</i>	2	230	—
Carignano	275	212	252	<i>Marina</i>	2	353	—
Pulica	450	245	76	Podenzana	—	106	1 827
Tendola	361	507	28	Podenzana	327	34	1 059
Ponzanello	487	148	264	Montedivalli	321	72	768
Marciaso	413	285	20	Rocchetta di Vara	—	1 032	383
Posterla	455	184	40	Rocchetta di Vara.....	200	218	—
Gragnola	160	750	—				
Cortila	232	79	—				

Segue : TAVOLA II.

Massa e Carrara-Pontremoli (Circondario).

COMUNI Frazioni di censimento e Centri	Altimetria metri	Popolazione presente		COMUNI Frazioni di censimento e Centri	Altimetria metri	Popolazione presente	
		dei singoli Centri	delle case sparse			dei singoli Centri	delle case sparse
		abitanti				abitanti	
Segue : <i>Rocchetta di Vara</i>							
Suvero	687	411	203	<i>Pieve</i>	483	283	—
Beverone	680	78	8	<i>Vespeno</i>	378	163	—
Stadomelli	383	44	152	<i>Lusana</i>	407	184	—
Cavanella	91	184	20	<i>Corvarola</i>	305	160	—
Garbugliaga	470	97	—	<i>Gabbiana</i>	382	118	—
Tresana	—	3 221	1 390	Orturano	—	—	162
Tresana	213	236	186	<i>Orturano di Sotto</i>	362	118	—
Barbarasco	114	537	—	<i>Orturano di Sopra</i>	405	179	—
<i>Comeda</i>	192	272	—	<i>Canale</i>	500	70	—
Riccò	—	—	210	<i>Lengio</i>	361	31	—
<i>Tassomarla</i>	160	170	—	<i>Agnetta</i>	404	105	—
<i>Canala</i>	227	136	—	<i>Corlaga</i>	352	140	—
<i>Cereà</i>	351	103	—	<i>Stazzone</i>	361	96	—
<i>Popetto</i>	441	175	—	<i>Biglio</i>	647	65	—
<i>Lorenzana</i>	380	156	—	Treschietto	—	—	797
Careggia	—	—	193	<i>Treschietto Castello</i>	455	90	—
<i>Serrapiana</i>	320	110	—	<i>Vico</i>	401	162	—
<i>Bottria</i>	225	139	—	<i>Iesa</i>	565	240	—
Bola	335	116	—	<i>Compione</i>	698	98	—
<i>Fontanedo</i>	310	74	—	Mochignano	—	—	407
<i>Gropo</i>	370	204	—	<i>Mochignano di Sopra</i> ..	414	130	—
Villa	—	—	378	<i>Pastina</i>	476	231	—
<i>Villecchia</i>	420	215	—	<i>Collesino Castello</i>	725	73	—
<i>Castello</i>	300	91	—	Filattiera	—	3 669	805
<i>Camporella</i>	380	71	—	Filattiera	212	872	382
<i>Ortigaro</i>	445	79	—	Gigliana	487	381	84
Giovagallo	345	118	218	Cavallana	407	131	33
<i>Pietrasalta</i>	335	103	—	Scorcetoli	200	582	75
Novegigola	—	—	205	Rocca Sigillina	467	347	—
<i>Meredo</i>	370	116	—	Caprio	270	462	62
Circondario di Massa e Carrara		109 521	32 938	Lusignana	554	362	—
				Serravalle	507	235	—
				Dobbiana	520	297	169
CIRCONDARIO DI PONTREMOLI.							
Bagnone	—	4 426	2 396	Mulazzo	—	2 906	2 563
Bagnone	310	801	277	Mulazzo	350	458	364
Castiglione	335	274	753	<i>Arpiola</i>	240	182	—
<i>Darbia</i>	425	112	—	Groppoli	356	150	791
<i>Corgnole</i>	—	102	—	<i>Talavorno</i>	—	122	—
<i>Gropo</i>	430	401	—	Pozzo	443	183	163
				<i>Crocetta</i>	887	72	—
				Busatica	406	250	136

Segue : TAVOLA II.

Pisa (Circondario).

COMUNI Frazioni di censimento e Centri	Altimetria metri	Popolazione presente		COMUNI Frazioni di censimento e Centri	Altimetria metri	Popolazione presente	
		dei singoli Centri	delle case sparse			dei singoli Centri	delle case sparse
		abitanti				abitanti	
Segue: <i>Bagni SanGiuliano</i>							
Campo	4	431	606	San Prospero	4	1 294	669
Mezzana	2	141	434	San Lorenzo alle Corti.	5	1 040	163
Colignola	4	334	602	Navacchio	5	293	82
Ghezzano	4	258	524	Pettori	5	441	99
Bientina	—	1 866	1 851	Visignano	4	871	28
Bientina	10	1 673	1 851	San Sisto al Pino	5	317	329
<i>Santa Colomba</i>	57	193	—	Titignano	4	760	266
Buti	—	3 391	1 602	Ripoli	5	316	157
Buti	85	2 013	1 123	Vicarello	9	19	228
<i>Castel di Nocco</i>	113	214	—	Montione	5	700	148
Cascine	16	1 164	479	Musigliano	5	408	—
Calci	—	4 313	1 125	Castellina Marittima	—	1 482	1 222
Calci	70	3 433	948	Castellina Marittima...	384	1 198	252
<i>Gabella</i>	15	120	—	Terriccio	153	83	464
Montemagno	190	656	177	Papacqua	367	108	149
<i>Rezzano</i>	35	104	—	Valdiperga	123	93	357
Calcinaia	—	1 822	1 905	Chianni	—	2 300	1 306
Calcinaia	16	1 377	1 570	Chianni	287	1 741	1 028
Fornacette	10	445	335	<i>Mercatale</i>	300	123	—
Capannoli	—	2 225	1 955	Rivalto	343	436	278
Capannoli	51	1 418	1 433	Colle Salvetti	—	5 128	4 772
Santopietro	147	807	522	Colle Salvetti	48	1 371	709
Cascina	—	20 465	6 801	Vicarello	9	1 038	1 183
Cascina	5	2 743	1 825	Castell'Anselmo	132	261	305
Latignano	8	1 611	258	Nugola	69	320	713
Fornacette	16	348	21	Guasticce	30	403	615
Marciana	5	872	212	Parrana San Martino..	—	—	247
San Benedetto a Setti- mo	5	1 123	47	<i>Torciano</i>	121	187	—
San Frediano a Setti- mo	6	1 627	659	<i>Pietreto</i>	132	263	—
Santo Stefano a Mace- rata	3	280	633	Parrana San Giusto....	161	404	87
San Casciano	6	1 314	304	Colognole	217	447	335
San Giorgio	4	1 014	224	Stagno	4	303	578
Casciavola	5	1 138	285	<i>Calambrone</i>	4	131	—
San Lorenzo a Pagna- tico	4	1 105	125	Crespina	—	2 091	2 037
Zambra	5	831	39	Crespina	81	1 025	828
				Cenaia	21	389	996
				<i>Cenaia Vecchia</i>	23	158	—
				Tripalle	86	326	213
				<i>Ceppaiano</i>	20	193	—

Segue : TAVOLA II.

Pisa (Circondario).

COMUNI Frazioni di censimento e Centri	Altitudine metri	Popolazione presente		COMUNI Frazioni di censimento e Centri	Altitudine metri	Popolazione presente	
		dei singoli Centri	delle case sparse			dei singoli Centri	delle case sparse
		abitanti				abitanti	
Fauglia	—	1 259	3 432	Peccioli	—	4 079	4 408
Fauglia	91	1 070	2 488	Peccioli	144	2 149	1 595
Luciana	112	189	944	Montecchio	162	138	239
Lajatico	—	1 098	1 244	Legoli	238	543	522
Lajatico	205	712	685	Fabbrica	188	538	836
Orciatice	313	386	559	<i>Montelopio</i>	184	94	—
Lari	—	7 002	5 241	Ghizzano	190	406	527
Lari	129	1 555	848	Libbiano	194	148	277
Cevoli	85	970	671	Cedri	186	63	412
San Ruffino	90	150	130	Pisa	—	63 364	5 569
Casciana	200	789	329	Pisa	4	51 774	1 660
Usigliano	150	267	219	Barbaricina	4	2 960	485
Parlascio	275	405	155	<i>Cascine Nuove</i>	3	140	—
Sant'Ermo	180	175	438	<i>Cascine vecchie</i>	3	154	—
Perignano	25	711	1 222	Sant'Ermete	3	1 596	136
Bagni di Casciana.....	125	1 356	602	Oratoio	3	1 154	556
Collemontanino	315	270	247	Putignano	3	2 337	455
Lavaiano	14	354	380	Riglione	5	1 747	170
Lorenzana	—	618	1 052	San Piero a Grado.....	3	49	2 107
Lorenzana	126	411	745	Marina di Pisa.....	3	1 453	—
Tremoletto	116	119	147	Ponsacco	—	2 396	3 258
Colle Alberti	130	39	89	Ponsacco	24	2 396	2 805
Vicchio	75	49	71	Camugliano	—	—	453
Orciano Pisano	122	416	449	Pontedera	—	12 117	2 420
Palaia	—	4 761	6 661	Pontedera	14	8 642	1 587
Palaia	215	923	372	<i>Fornacette</i>	16	311	—
Gello	190	72	89	<i>Lavaiano</i>	14	399	—
Partino	190	369	206	La Rotta	36	2 492	473
Colleoli	168	90	161	Montecastello	131	273	360
Usigliano	150	61	242	Riparbella	216	1 315	1 603
Villa Saletta.....	148	140	333	Rosignano Marittimo ...	—	7 073	5 259
Montefoscoli	182	908	556	Rosignano Marittimo...	147	2 925	1 727
Alica	102	197	304	Castelnuovo della Mi- sericordia	160	1 137	983
San Gervasio e Monte- castello	158	66	404	Vada	2	695	1 469
Forcoli	102	592	933	Castiglioncello	31	954	514
Marti	150	461	1 451	Nibbiaia	254	410	235
Toiano	276	143	541	Gabbro	250	952	331
Castel del Bosco.....	92	440	337				
Treggiaia	129	299	732				

Segue : TAVOLA II.

Pisa-Volterra (Circondario).

COMUNI Frazioni di censimento e Centri	Altimetria metri	Popolazione presente		COMUNI Frazioni di censimento e Centri	Altimetria metri	Popolazione presente	
		dei singoli Centri	delle case sparse			dei singoli Centri	delle case sparse
		abitanti				abitanti	
Santa Luce	—	1 391	1 497	Casale Marittimo	214	1 073	581
Santa Luce	215	443	333	Castagneto Carducci	—	3 354	4 552
Pastina	206	432	387	Castagneto Carducci... ..	194	2 600	911
Pieve	145	150	364	Castagneto (<i>Stazione</i>)..	20	365	2 409
Pomaia	177	366	413	Castiglioncello	393	5	208
Terricciola	—	2 596	2 690	Bolgheri	96	384	1 024
Terricciola	181	882	1 127	Castelnuovo di Val di Ce-	—	2 489	2 436
Morrone	201	386	468	cina	—	2 489	2 436
Casanuova	137	105	291	Castelnuovo di Val di			
Selvatelle	55	353	163	Cecina	567	1 390	870
Soiana	150	429	212	Sasso Pisano.....	460	590	1 180
Chientina	121	157	106	<i>Leccia</i>	372	78	—
Soianella	99	284	323	Montecastelli	503	345	386
Vecchiano	—	5 789	1 916	<i>Cerbaiola</i>		86	—
Vecchiano	7	2 570	236	Cecina	—	5 001	3 876
Nodica	4	876	107	Cecina	15	3 872	1 643
Avane	11	616	272	Cecina (Marina).....	2	640	525
Filettole	10	970	248	Collemezzano.....	66	489	1 708
Malaventre	6	358	1 053	Guardistallo	—	1 115	891
<i>Migliarino</i>	3	399	—	Guardistallo	294	1 009	891
Vicopisano	—	4 700	2 698	<i>Casino di Tena</i>	37	106	—
Vicopisano	12	819	1 689	Montecatini	—	1 924	2 678
San Giovanni alla Vena	20	1 116	569	Montecatini	416	793	1 135
Cucigliana	12	578	93	<i>Ligia</i>	308	104	—
Lugnano	15	338	147	Miemo	421	45	90
Uliveto	10	1 431	138	Casaglia	223	34	187
Caprona	5	418	62	Gello	204	76	431
Circondario di Pisa		175 526	84 447	<i>Ponteginori</i>	54	99	—
				Castello di Querceto... ..	249	180	453
				Sassa	366	593	382
				Montescudaio	242	921	1 143
CIRCONDARIO DI VOLTERRA.				Monteverdi Marittimo	—	1 218	814
Bibbona	80	1 153	2 060	Monteverdi Marittimo..	367	820	430
Campiglia Marittima	—	5 175	4 921	Canneto	272	398	384
Campiglia Marittima... ..	276	3 520	2 226	Piombino	—	20 692	2 930
San Vincenzo.....	2	867	1 100	Piombino	19	19 759	902
Venturina	12	539	1 595				
<i>Caldana</i>	11	171	—				
<i>Campiglia (Stazione)</i> ..	7	78	—				

Segue : TAVOLA II.

Montepulciano-Siena (Circondario).

COMUNI Frazioni di censimento e Centri	Altimetria metri	Popolazione presente		COMUNI Frazioni di censimento e Centri	Altimetria metri	Popolazione presente	
		dei singoli Centri	delle case sparse			dei singoli Centri	delle case sparse
		abitanti				abitanti	
Piancastagnaio	772	2 943	1 845	CIRCONDARIO DI SIENA.			
Pienza	—	1 391	2 523	Asciano	—	2 453	5 872
Pienza	491	1 123	1 717	Asciano.....	200	1 823	2 110
Monticchiello	546	268	806	Chiusure	401	307	785
Radicofani	—	1 041	1 651	Monte Santissime Marie	326	120	820
Radicofani	896	902	1 269	<i>Torre a Castello</i>	332	138	—
Contignano	481	139	382	Pievina	301	28	908
San Casciano dei Bagni ...	—	1 444	2 121	Mucigliani.....	341	37	1 249
San Casciano dei Bagni	582	494	688	Buonconvento	—	1 394	2 690
Celle	595	617	706	Buonconvento	145	1 203	736
Palazzone	427	113	727	Serravalle	170	69	1 247
<i>Fighine</i>	639	50	—	Bibbiano	247	122	707
<i>Sasso</i>	310	51	—	Casole d' Elsa	—	1 340	3 540
<i>Stabbiano</i>	325	119	—	Casole d'Elsa	418	797	1 350
San Quirico d'Orcia	—	1 195	754	Mensano.....	499	202	778
San Quirico d'Orcia...	424	1 001	304	Monteguidi	421	231	279
Fonte alla Vena.....	376	42	450	Maggiano	252	110	1 133
<i>Vignoni</i>	495	54	—	Castellina in Chianti	—	956	3 986
<i>Bagno Vignone</i>	310	98	—	Castellina in Chianti ..	578	585	1 588
Sarteano	—	2 123	2 249	Fonterutoli	504	147	1 569
Sarteano	573	1 588	1 935	<i>Tregole</i>	517	78	—
<i>Spineo</i>	609	395	—	Piazza	345	146	829
Castiglioncello	776	140	314	Castelnuovo Berardenga ..	—	2 025	7 989
Sinalunga	—	3 439	6 203	Castelnuovo Berardenga	351	1 173	3 205
Sinalunga	365	1 164	2 818	San Gusmè.....	462	240	1 634
<i>Pieve (Stazione)</i>	265	263	—	<i>Villa a Sesta</i>	426	215	—
Scrofiano	374	405	688	<i>Rosermano</i>	343	98	—
Bettolle	313	997	1 773	Vagliagli.....	504	231	3 150
Farnetella	413	239	301	<i>Pianella</i>		68	—
Rigomagno	411	371	623	Chiusdino	—	2 973	1 846
Torrta	—	1 455	3 989	Chiusdino	564	1 356	245
Torrta	325	897	3 118	Ciciano	500	506	151
Montefollonico	567	558	871	Frassini	350	221	91
Trequanda	—	1 378	1 607	Castelletto	377	47	250
Trequanda	462	524	794	Palazzetto	340	92	342
Petroio	486	510	608	Montalcinello	377	404	149
Castelmuzio	442	344	205	Luriano	538	50	113
Circondario di Montepul-		35 444	44 230				
ciano							

Segue: TAVOLA II.

Siena (Circondario).

COMUNI Frazioni di censimento e Centri	Altimetria metri	Popolazione presente		COMUNI Frazioni di censimento e Centri	Altimetria metri	Popolazione presente	
		dei singoli Centri	delle case sparse			dei singoli Centri	delle case sparse
		abitanti				abitanti	
Segue: <i>Chiusdino</i>							
Frosini	352	140	228	Sant'Angelo in Colle...	445	222	774
Pentolina	421	128	121	Camigliano	231	176	654
Spannocchia	400	29	156	Castiglioni del Bosco...	353	27	502
Colle di Val d'Elsa	—	6 014	3 841	Monteriggioni	—	912	3 940
Colle di Val d'Elsa. ..	223	4 901	424	Monteriggioni	271	186	1 372
Campiglia dei Fosci...	251	183	1 705	Abadia a Isola	215	165	231
<i>Quartaia</i>	265	143	—	Strove	272	195	776
<i>Sant'Andrea</i>	231	50	—	Santa Colomba	338	122	732
<i>Boscona</i>	232	82	—	<i>Fungoia</i>	404	73	—
<i>Montecchio</i>	251	107	—	Basciano	337	93	829
<i>Bibbiano</i>	218	60	—	<i>Ussini</i>	—	78	—
Gracciano dell'Elsa....	184	188	1 712	Monteroni d'Arbia	—	1 916	3 038
<i>Mensanello</i>	246	117	—	Monteroni d'Arbia....	161	585	420
<i>Lano</i>	267	93	—	Cuna	180	128	216
<i>Collalto</i>	256	90	—	Tressa	192	256	291
Gaiole in Chianti	—	1 884	3 714	Lucignano d'Arbia....	180	236	750
Gaiole in Chianti.....	360	541	913	Ponte d'Arbia.....	149	285	463
<i>Vertine</i>	509	126	—	Radi	264	214	256
<i>Barbischio</i>	464	76	—	Corsano	276	118	300
San Marcellino	377	117	1 578	Grotti	373	94	342
<i>Lucignano</i>	347	62	—	Monticiano	—	2 423	753
<i>San Regolo</i>	462	42	—	Monticiano	381	1 098	296
<i>Bietine</i>	471	85	—	Scalvaia	483	172	83
<i>Castagnoli</i>	501	132	—	<i>Poggio</i>	471	51	—
<i>San Martino</i>	485	62	—	Iesa	—	—	209
Ama	511	40	714	<i>Lama</i>	437	216	—
<i>Lecchi</i>	441	163	—	<i>Contra</i>	—	86	—
<i>San Sano di Lecchi</i> ..	394	68	—	<i>Cerbaia</i>	441	126	—
<i>Casanova di Ama</i>	524	54	—	<i>Solaia</i>	403	80	—
<i>Adine</i>	515	49	—	<i>Quarciglioni</i>	331	41	—
Starda	—	—	509	<i>Palazzo</i>	460	57	—
<i>Nusenna</i>	567	123	—	<i>Santo</i>	227	25	—
<i>San Vincenti</i>	520	84	—	San Lorenzo.....	221	303	50
<i>Fietri</i>	618	60	—	Tocchi	379	85	115
Montalcino	—	4 083	5 439	<i>Castello di Tocchi</i>	334	83	—
Montalcino	564	2 623	2 558	Murlo	—	1 919	1 644
Torrenieri	253	475	533	Murlo	314	112	814
Castelnuovo dell'Abate	389	560	418	<i>Vescovado</i>	294	286	—

Segue: TAVOLA II.

Siena (Circondario).

COMUNI Frazioni di censimento e Centri	Altimetria metri	Popolazione presente		COMUNI Frazioni di censimento e Centri	Altimetria metri	Popolazione presente	
		dei singoli Centri	delle case sparse			dei singoli Centri	delle case sparse
		abitanti				abitanti	
Segue: Murlo							
<i>Tinoni</i>	260	207	—	San Gimignano	—	4 220	6 677
<i>Lupompesi</i>	292	131	—	San Gimignano	332	3 312	469
<i>Resi</i>	287	55	—	<i>Strada</i>	270	114	—
<i>Pompana</i>	241	53	—	Uignano	140	276	2 036
<i>San Giusto</i>	223	36	—	Pancole	249	130	1 308
<i>Miniere di Murlo</i> ...	300	106	—	Fugnano	310	31	566
Casciano	453	266	830	San Donato.....	357	64	918
<i>Casanova</i>	464	120	—	<i>Montanto</i>	278	67	—
<i>Poggio Brucoli</i>	401	101	—	<i>Cinciano</i>	354	102	—
<i>Santo Stefano</i>	387	65	—	Santa Lucia	267	124	1 380
<i>Vallerano</i>	288	110	—	San Giovanni d'Asso	—	1 056	1 844
<i>Montepescini</i>	252	48	—	San Giovanni d'Asso...	322	290	354
<i>Frontignano</i>	317	104	—	Montisi	413	592	470
<i>Bagnaia</i>	246	119	—	Monterongriffoli	296	174	1 020
Poggibonsi	—	6 567	5 115	Siena	—	32 768	11 111
Poggibonsi	115	5 166	3 854	Siena	322	31 817	11 111
<i>Calcinaia</i>	264	134	—	<i>Stellino</i>	331	159	—
<i>Romituzzo</i>	—	94	—	<i>Costalpino</i>	271	214	—
<i>Gavignano</i>	204	59	—	<i>Isola</i>	176	167	—
<i>Castiglioni</i>	180	84	—	<i>Taverne d'Arbia</i>	185	270	—
<i>Talciona</i>	239	98	—	<i>Montecchio</i>	272	141	—
Staggia	171	839	1 261	Sovicille	—	2 846	5 418
<i>Lecchi</i>	233	93	—	Sovicille	265	321	1 094
Radda in Chianti	—	1 548	1 712	<i>Toiano</i>	—	136	—
Radda in Chianti.....	531	941	1 081	<i>Ampugnano</i>	227	120	—
Volpaia	615	290	631	Ancaiano	300	377	685
<i>Monterinaldi</i>	410	317	—	<i>Simignano</i>	422	70	—
Radicondoli	—	1 239	2 385	Tegoia	500	158	450
Radicondoli	510	790	718	<i>Tonni</i>	426	77	—
Belforte	548	382	719	Rosia	205	765	84
Anqua	465	67	948	San Rocco a Pilli.....	258	80	1 867
Rapolano	—	2 171	2 907	Torri	253	264	416
Rapolano	334	1 162	1 669	Brenna	194	373	279
<i>Poggio Santa Cecilia</i> ..	394	106	—	Orgia	265	105	543
<i>Armaiolo</i>	285	143	—	Circondario di Siena	—	82 707	85 461
Serre di Rapolano.....	375	709	1 238	Provincia di Siena	—	118 151	129 691
<i>San Gimignano</i>	347	51	—	Toscana	—	1628837	1201347

TAVOLA III.

**Convivenze, famiglie presenti e interamente assenti
nei Centri di almeno 15 000 abitanti,
nei Comuni capiluoghi di Circondario, nei Circondari, nelle Provincie e nella Regione.**

AVVERTENZE. — Il numero complessivo dei fogli di famiglia raccolti col Censimento, è stato ripartito in questa tavola secondo che i fogli stessi si riferivano a convivenze non famigliari (caserme, collegi, ospedali, ricoveri, carceri, ecc.) o a famiglie propriamente dette: fra queste si è tenuto conto separato di quelle interamente assenti.

Per ognuno dei due gruppi (convivenze e famiglie) si dà l'indicazione della popolazione presente in numeri assoluti e relativi.

Tali notizie come, in generale, quelle fornite dalle tavole seguenti, vengono riportate separatamente *a)* pei Centri urbani aventi almeno 15 000 abitanti, *b)* pei Comuni capiluoghi di Circondario, *c)* pei Circondari, per le Provincie e per la Regione.

La elaborazione delle notizie per il gruppo *a)*, indipendentemente dal complesso demografico del Comune, è stata fatta per la prima volta in questo Censimento e non trova quindi corrispondenza nei dati pubblicati per i primi cinque Censimenti generali della popolazione italiana.

TAVOLA III.

**Convivenze, famiglie presenti e interamente assenti
nei Centri di almeno 15 000 abitanti, nei Comuni capiluoghi di Circondario,
nei Circondari, nelle Provincie e nella Regione.**

Numeri assoluti e relativi.

CENTRI COMUNI E CIRCONDARI	Convivenze e famiglie	Con- vivenze	Famiglie		Popolazione presente		Su 1 000 abitanti furono censiti	
			presenti	intera- mente assenti	delle convivenze	delle famiglie	nelle con- vivenze	nelle famiglie
					abitanti		abitanti	

PROVINCIA DI AREZZO.

a) Centri di almeno 15 000 abitanti.

Arezzo	3 862	42	3 819	1	2 210	15 188	127	873
--------------	-------	----	-------	---	-------	--------	-----	-----

b) Comuni capiluoghi di Circondario.

Arezzo	9 785	49	9 733	3	2 365	49 557	44	956
--------------	-------	----	-------	---	-------	--------	----	-----

c) Provincia.

Provincia di Arezzo	55 661	223	54 873	565	4 646	293 873	16	984
---------------------------	--------	-----	--------	-----	-------	---------	----	-----

PROVINCIA DI FIRENZE.

a) Centri di almeno 15 000 abitanti.

Firenze	58 878	363	58 515	—	23 561	224 230	95	905
Pistoia	7 077	35	6 987	55	2 155	27 812	72	928
Prato in Toscana	4 909	30	4 870	9	1 075	18 851	54	946

b) Comuni capiluoghi di Circondario.

Firenze	60 171	365	59 806	—	23 625	229 940	93	907
Pistoia	15 229	41	15 024	164	2 349	68 168	33	967
Rocca San Casciano	995	4	985	6	76	5 127	15	985
San Miniato	3 978	12	3 961	5	336	21 062	16	984

c) Circondari e Provincia.

Firenze	144 834	608	144 022	204	28 552	669 639	41	959
Pistoia	28 892	65	28 614	213	2 580	137 795	18	982
Rocca San Casciano	11 651	36	11 533	82	456	59 471	8	992
San Miniato	28 581	71	28 267	243	1 508	141 776	11	989
Provincia di Firenze	213 958	780	212 436	742	33 096	1 008 681	32	968

PROVINCIA DI GROSSETO.

b) Comuni capiluoghi di Circondario.

Grosseto	3 545	49	3 495	1	1 276	16 751	71	929
----------------	-------	----	-------	---	-------	--------	----	-----

c) Provincia.

Provincia di Grosseto,	35 895	323	35 456	116	4 494	160 496	27	973
-----------------------------	--------	-----	--------	-----	-------	---------	----	-----

Segue : TAVOLA III.

**Convivenze, famiglie presenti e interamente assenti
nei Centri di almeno 15 000 abitanti, nei Comuni capiluoghi di Circondario,
nei Circondari, nelle Province e nella Regione.**

Numeri assoluti e relativi.

CENTRI COMUNI E CIRCONDARI	Convivenze e famiglie	Con- vivenze	Famiglie		Popolazione presente		Su 1 000 abitanti furono censiti	
			presenti	intera- mente assenti	delle	delle	nelle	nelle
					con- vivenze	famiglie	con- vivenze	famiglie
					abitanti		abitanti	

PROVINCIA DI LIVORNO.

a) Centri di almeno 15 000 abitanti.

Livorno.....	24 035	169	23 856	10	6 855	97 823	65	935
--------------	--------	-----	--------	----	-------	--------	----	-----

b) Comuni capiluoghi di Circondario.

Livorno.....	25 952	187	25 753	12	7 416	107 393	65	935
Portoferraio.....	1 975	29	1 940	6	334	8 239	39	961

c) Circondari e Provincia.

Livorno	25 952	187	25 753	12	7 416	107 393	65	935
Portoferraio	7 028	49	6 964	15	1 800	27 114	62	938
Provincia di Livorno.....	32 980	236	32 717	27	9 216	134 507	64	936

PROVINCIA DI LUCCA.

a) Centri di almeno 15 000 abitanti.

Lucca.....	6 053	45	6 008	—	2 577	24 759	94	906
Viareggio.....	5 147	19	5 110	18	410	21 818	18	982

b) Comuni capiluoghi di Circondario.

Lucca.....	16 170	58	16 112	—	3 802	74 773	48	952
------------	--------	----	--------	---	-------	--------	----	-----

c) Provincia.

Provincia di Lucca.....	74 953	184	74 549	220	5 716	340 886	16	984
--------------------------------	---------------	------------	---------------	------------	--------------	----------------	-----------	------------

PROVINCIA DI MASSA E CARRARA.

a) Centri di almeno 15 000 abitanti.

Carrara.....	5 251	10	5 240	1	385	23 566	16	984
Massa.....	3 594	16	3 575	3	794	16 112	47	953

b) Comuni capiluoghi di Circondario.

Castelnuovo di Garfagna- na.....	1 173	6	1 163	4	91	5 609	16	984
Massa.....	7 102	22	7 067	13	874	33 292	26	974
Pontremoli.....	3 338	14	3 320	4	341	14 681	23	977

Segue : TAVOLA III.

**Convivenze, famiglie presenti e interamente assenti
nei Centri di almeno 15 000 abitanti, nei Comuni capiluoghi di Circondario,
nei Circondari, nelle Provincie e nella Regione.**

Numeri assoluti e relativi.

CENTRI COMUNI E CIRCONDARI	Convivenze e famiglie	Con- vivenze	Famiglie		Popolazione presente		Su 1 000 abitanti furono censiti	
			presenti	intera- mente assenti	delle convivenze	delle famiglie	nelle con- vivenze	nelle famiglie
					abitanti		abitanti	

c) Circondari e Provincia.

Castelnuovo di Garfagna- na.....	9 117	29	8 924	164	292	42 625	7	993
Massa e Carrara.....	29 946	64	29 807	75	1 753	140 706	12	988
Pontremoli.....	8 381	25	8 272	84	380	40 188	9	991
Provincia di Massa e Carrara	47 444	118	47 003	323	2 425	223 519	11	989

PROVINCIA DI PISA.

a) Centri di almeno 15 000 abitanti.

Piombino.....	4 791	26	4 696	69	576	19 183	29	971
Pisa.....	11 301	75	11 205	21	4 827	46 947	93	907

b) Comuni capiluoghi di Circondario.

Pisa.....	14 916	89	14 806	21	5 121	63 812	74	926
Volterra.....	2 973	20	2 920	33	2 132	14 375	129	871

c) Circondari e Provincia.

Pisa.....	53 234	178	52 778	278	6 230	253 743	24	976
Volterra.....	20 068	110	19 788	170	3 363	97 451	33	967
Provincia di Pisa	73 302	288	72 566	448	9 593	351 194	27	973

PROVINCIA DI SIENA.

a) Centri di almeno 15 000 abitanti.

Siena.....	7 694	63	7 559	72	4 108	27 709	129	871
------------	-------	----	-------	----	-------	--------	-----	-----

b) Comuni capiluoghi di Circondario.

Montepulciano.....	2 949	11	2 918	20	221	15 738	14	986
Siena.....	9 866	68	9 719	79	4 286	39 593	98	902

c) Circondari e Provincia.

Montepulciano.....	15 792	65	15 659	68	793	78 881	10	990
Siena.....	31 812	165	31 378	269	5 479	162 689	33	967
Provincia di Siena	47 604	230	47 037	337	6 272	241 570	25	975
Toscana	581 797	2 382	576 637	2 778	75 458	2 754 726	27	973

TAVOLA IV.

**Convivenze classificate secondo la loro specie
nei Centri di almeno 15 000 abitanti, nei Comuni capiluoghi di Circondario,
nei Circondari, nelle Provincie e nella Regione.**

CENTRI COMUNI E CIRCONDARI	Convivenze in complesso	Alberghi, locande e pensioni	Camerate di operai e di giornalisti di campagna, in barche e navi mercantili	Istituti di educazione (collegi, convitti, orfanotrofi, seminari)	Istituti di assistenza (ospizi, ricoveri di mendicizia, brefotrofi)	Istituti di cura (ospedali, manicomii, case di cura)	Conventi	Caserme militari, corpi di guardia e R. Navi	Carceri, case di pena, riformatori	di altra specie

PROVINCIA DI AREZZO.

a) Centri di almeno 15 000 abitanti.

Arezzo.....	42	7	1	6	6	3	10	6	1	2
-------------	----	---	---	---	---	---	----	---	---	---

b) Comuni capiluoghi di Circondario.

Arezzo	49	7	2	6	6	3	13	9	1	2
--------------	----	---	---	---	---	---	----	---	---	---

c) Provincia.

Provincia di Arezzo.....	223	13	12	30	25	16	49	56	10	12
--------------------------	-----	----	----	----	----	----	----	----	----	----

PROVINCIA DI FIRENZE.

a) Centri di almeno 15 000 abitanti.

Firenze.....	363	131	—	47	20	26	54	54	3	28
Pistoia.....	35	5	1	6	2	1	7	7	1	5
Prato in Toscana.....	30	5	3	4	6	—	6	6	—	—

b) Comuni capiluoghi di Circondario.

Firenze.....	365	131	—	47	20	26	55	55	3	28
Pistoia.....	41	5	1	7	2	2	8	10	1	5
Rocca San Casciano.....	4	1	—	1	—	—	—	1	1	—
San Miniato.....	12	2	1	3	2	1	1	1	1	—

c) Circondari e Provincia.

Firenze.....	608	151	22	82	37	35	116	117	11	37
Pistoia.....	65	5	2	13	2	3	13	20	1	6
Rocca San Casciano.....	36	2	2	6	5	3	4	12	2	—
San Miniato.....	71	6	6	13	9	3	14	18	2	—
Provincia di Firenze.....	780	164	32	114	53	44	147	167	16	43

PROVINCIA DI GROSSETO.

b) Comuni capiluoghi di Circondario.

Grosseto.....	49	10	24	2	2	1	1	7	1	1
---------------	----	----	----	---	---	---	---	---	---	---

c) Provincia.

Provincia di Grosseto	323	21	182	5	8	7	12	76	7	5
----------------------------	-----	----	-----	---	---	---	----	----	---	---

Segue : TAVOLA IV.

**Convivenze classificate secondo la loro specie
nei Centri di almeno 15 000 abitanti, nei Comuni capiluoghi di Circondario,
nei Circondari, nelle Provincie e nella Regione.**

CENTRI COMUNI E CIRCONDARI	Convivenze in complesso	Alberghi, locande e pensioni	Camerate di operai e di giornalieri di campagna, in barche e navi mercantili	Istituti di educazione (collegi, convitti, orfanotrofi, seminari)	Istituti di assistenza (ospizi, ricoveri di mendicizia, brefotrofi)	Istituti di cura (ospedali, manicomi, case di cura)	Conventi	Caserme militari, corpi di guardia e R. Navi	Carceri, case di pena, riformatori	di altra specie

PROVINCIA DI LIVORNO.

a) Centri di almeno 15 000 abitanti.

Livorno.....	169	32	46	14	6	3	12	44	1	11
--------------	-----	----	----	----	---	---	----	----	---	----

b) Comuni capiluoghi di Circondario.

Livorno	187	33	46	14	8	6	16	51	2	11
Portoferraio.....	29	2	17	—	—	1	1	7	1	—

c) Circondari e Provincia.

Livorno	187	33	46	14	8	6	16	51	2	11
Portoferraio.....	49	3	19	1	—	1	2	20	3	—
Provincia di Livorno.....	236	36	65	15	8	7	18	71	5	11

PROVINCIA DI LUCCA.

a) Centri di almeno 15 000 abitanti.

Lucca	45	3	1	5	7	2	14	8	1	4
Viareggio.....	19	4	1	1	4	2	3	4	—	—

b) Comuni capiluoghi di Circondario.

Lucca	58	3	1	7	9	4	19	10	1	4
-------------	----	---	---	---	---	---	----	----	---	---

c) Provincia.

Provincia di Lucca.....	184	17	9	22	20	11	49	43	6	7
--------------------------------	------------	-----------	----------	-----------	-----------	-----------	-----------	-----------	----------	----------

PROVINCIA DI MASSA E CARRARA.

a) Centri di almeno 15 000 abitanti.

Carrara	10	1	3	—	—	2	1	2	1	—
Massa	16	1	3	2	—	1	3	5	1	—

b) Comuni capiluoghi di Circondario.

Castelnuovo di Garfagnana	6	1	—	1	—	1	—	2	1	—
Massa	22	1	1	4	2	1	4	8	1	—
Pontremoli	14	5	—	3	2	1	1	1	1	—

Segue : TAVOLA IV.

**Convivenze classificate secondo la loro specie
nei Centri di almeno 15.000 abitanti, nei Comuni capiluoghi di Circondario,
nei Circondari, nelle Provincie e nella Regione.**

CENTRI COMUNI E CIRCONDARI	Convivenze in complesso	Alberghi, locande e pensioni	Camerate di operai e di giornalisti di campagna, in barche e navi mercantili	Istituti di educazione (collegi, convitti, orfanotrofi, seminari)	Istituti di assistenza (ospizi, ricoveri di mendicizia, brefotrofi)	Istituti di cura (ospedali, manicomi, case di cura)	Conventi	Caserme militari, corpi di guardia e R. Navi	Carceri, case di pena, riformatori	di altra specie
-------------------------------	----------------------------	---------------------------------	---	---	---	---	----------	--	---------------------------------------	-----------------

c) Circondari e Provincia.

Castelnuovo di Garfagnana	29	4	9	4	1	1	2	7	1	—
Massa e Carrara	64	2	6	9	4	5	7	28	1	2
Pontremoli	25	5	3	3	2	1	3	6	2	—
Provincia di Massa e Carrara	118	11	18	16	7	7	12	41	4	2

PROVINCIA DI PISA.

a) Centri di almeno 15.000 abitanti.

Piombino	26	3	11	1	—	1	1	6	1	2
Pisa	75	21	1	15	5	3	16	11	1	2

b) Comuni capiluoghi di Circondario.

Pisa	89	21	3	16	7	3	17	19	1	2
Volterra	20	2	1	5	2	2	2	4	1	1

c) Circondari e Provincia.

Pisa	178	23	11	29	14	6	31	55	5	4
Volterra	110	10	30	6	3	4	7	42	2	6
Provincia di Pisa	288	33	41	35	17	10	38	97	7	10

PROVINCIA DI SIENA.

a) Centri di almeno 15.000 abitanti.

Siena	63	18	1	11	6	3	8	10	1	5
-------------	----	----	---	----	---	---	---	----	---	---

b) Comuni capiluoghi di Circondario.

Montepulciano	11	1	1	2	—	1	2	3	1	—
Siena	68	18	1	14	8	3	8	10	1	5

c) Circondari e Provincia.

Montepulciano	65	5	7	5	5	8	13	18	4	—
Siena	165	26	35	21	11	7	18	35	5	7
Provincia di Siena	230	31	42	26	16	15	31	53	9	7
Toscana	2.382	326	401	263	154	117	356	604	64	97

TAVOLA V.

**Convivenze classificate secondo la loro spe
nei Comuni capiluoghi di Circondario, nei**

CONVIVENZE	PROVINCIA DI AREZZO						PROVINCIA											
	Comuni capiluoghi di Circondario			TOTALE			COMUNI CAPILUOGHI DI CIRCONDARIO											
	AREZZO						FIRENZE			PISTOIA			ROCCA SAN CASCIANO			SAN MINIATO		
	Tot.	M.	F.	Tot.	M.	F.	Tot.	M.	F.	Tot.	M.	F.	Tot.	M.	F.	Tot.	M.	F.
Alberghi, locande e pensioni .	56	50	6	91	76	15	4241	2176	2065	52	45	7	8	6	2	10	6	4
Personale direttivo e di servizio.....	4	1	3	15	12	3	628	336	292	6	6	—	3	1	2	3	1	2
Conviventi	52	49	3	76	64	12	3613	1840	1773	46	39	7	5	5	—	7	5	2
Camerate di operai e di giornalisti di campagna, in barche e navi mercantili.....	11	10	1	83	62	21	—	—	—	9	8	1	—	—	—	7	4	3
Istituti di educazione (collegi, convitti, orfanotrofi, seminari)	410	284	126	1174	856	318	3202	1504	1698	537	226	311	21	—	21	96	50	46
Personale direttivo e di servizio.....	67	27	40	216	115	101	552	129	423	65	39	26	7	—	7	27	11	16
Conviventi	343	257	86	958	741	217	2650	1375	1275	472	187	235	14	—	14	69	39	30
Istituti di assistenza (ospizi, ricoveri di mendicizia, brefotrofi)	345	127	218	605	219	386	2372	1733	1139	106	47	59	—	—	—	61	18	43
Personale direttivo e di servizio.....	13	3	10	35	9	26	118	40	78	3	—	3	—	—	—	4	2	2
Conviventi	332	124	208	570	210	360	2754	1693	1061	103	47	56	—	—	—	57	16	41
Istituti di cura (ospedali, manicomi, case di cura).....	612	314	298	843	419	424	3023	1538	1485	348	163	185	—	—	—	91	18	73
Personale direttivo e di servizio.....	16	4	12	26	6	20	532	78	454	37	4	33	—	—	—	4	—	4
Conviventi	596	310	286	817	413	404	2491	1460	1031	311	159	152	—	—	—	87	18	69
Conventi.....	215	93	122	690	337	353	1620	545	1075	142	24	118	—	—	—	14	14	—
Personale direttivo e di servizio.....	20	12	8	116	91	25	158	81	77	10	9	1	—	—	—	1	1	—
Conviventi	195	81	114	574	246	328	1462	464	993	132	15	117	—	—	—	13	13	—
Caserme militari, corpi di guardia e R. Navi.....	520	520	—	849	849	—	7377	7377	—	1019	1019	—	15	15	—	14	14	—
Carceri, case di pena, riformatori.....	124	120	4	240	232	8	1024	982	42	115	114	1	32	32	—	43	38	5
Personale direttivo e di servizio.....	2	2	—	4	3	1	64	61	3	12	11	1	3	3	—	3	3	—
Conviventi	122	118	4	236	229	7	960	921	39	103	103	—	29	29	—	40	35	5
Di altra specie	12	6	6	71	28	43	266	93	173	21	—	21	—	—	—	—	—	—
In complesso.....	2305	1524	781	4646	3078	1568	23625	15948	7677	2349	1646	703	76	53	23	336	162	174
Personale direttivo e di servizio.....	122	49	73	412	236	176	2052	725	1327	133	69	64	13	4	9	42	18	24
Conviventi	2183	1475	708	4234	2342	1392	21573	15223	6350	2216	1577	639	63	49	14	294	144	150

**cie e il sesso e la qualità dei componenti
Circondari, nelle Province e nella Regione.**

DI FIRENZE												PROVINCIA DI GROSSETO								
CIRCONDARI												TOTALE			Comuni capiluoghi di Circondario			TOTALE		
FIRENZE			PISTOIA			ROCCA SAN CASCIANO			SAN MINIATO						GROSSETO					
Tot.	M.	F.	Tot.	M.	F.	Tot.	M.	F.	Tot.	M.	F.	Tot.	M.	F.	Tot.	M.	F.	Tot.	M.	F.
4374	2287	2087	52	45	7	16	12	4	29	19	10	4471	2363	2108	136	112	24	256	218	38
633	344	289	6	6	—	5	1	4	8	5	3	652	356	296	18	12	6	27	17	10
3741	1943	1798	46	39	7	11	11	—	21	14	7	3819	2007	1812	118	100	18	229	201	28
187	167	20	14	12	2	35	35	—	45	41	4	231	255	26	421	394	27	2283	2106	177
4725	2246	2479	663	236	427	94	28	66	292	150	142	5774	2660	3114	55	14	41	112	62	50
937	299	638	113	39	74	31	4	27	116	41	75	1197	383	814	11	5	6	25	15	10
3788	1947	1841	550	197	353	63	24	39	176	109	67	4577	2277	2300	44	9	35	87	47	40
3567	2032	1535	106	47	59	58	24	34	249	105	144	3980	2208	1772	68	14	54	132	39	93
208	53	155	3	—	3	10	—	10	17	3	14	238	56	182	10	—	10	17	2	15
3359	1979	1380	103	47	56	48	24	24	232	102	130	3742	2152	1590	58	14	44	115	37	78
3738	1858	1880	367	163	204	50	24	26	466	365	101	4621	2410	2211	161	91	70	442	241	201
604	81	523	52	4	48	6	—	6	27	14	13	639	99	590	9	—	9	33	1	32
3134	1777	1357	315	159	156	44	24	20	439	351	88	3932	2311	1621	152	91	61	409	240	169
2573	820	1753	168	25	143	84	14	70	147	42	105	2972	901	2071	5	—	5	158	57	101
333	149	184	19	10	9	8	4	4	25	12	13	385	175	210	1	—	1	40	14	26
2240	671	1569	149	15	134	76	10	66	122	30	92	2587	726	1861	4	—	4	118	43	75
7971	7971	—	1069	1069	—	82	82	—	233	233	—	9355	9355	—	333	333	—	925	925	—
1056	1013	43	115	114	1	37	37	—	47	41	6	1255	1205	50	89	87	2	152	149	3
64	61	3	12	11	1	3	3	—	4	4	—	83	79	4	4	4	—	13	13	—
992	952	40	103	103	—	34	34	—	43	37	6	1172	1126	46	85	83	2	139	136	3
361	157	204	26	4	22	—	—	—	—	—	—	387	161	226	8	1	7	34	14	20
28552	18551	10001	2580	1715	865	456	256	200	1508	996	512	33096	21518	11578	1276	1046	230	4494	3811	683
2779	987	1792	205	70	135	63	12	51	197	79	118	3244	1148	2096	53	21	32	155	62	93
25773	17564	8209	2375	1645	730	393	244	149	1311	917	394	29852	20370	9482	1223	1025	198	4369	3749	590

Segue: TAVOLA V.

**Convivenze classificate secondo la loro spe
nei Comuni capiluoghi di Circondario, nei**

CONVIVENZE	PROVINCIA DI LIVORNO															PROVINCIA		
	COMUNI CAPILUOGHI DI CIRCONDARIO						CIRCONDARI						TOTALE			Comuni capiluoghi di Circondario		
	LIVORNO			PORTOFERRAIO			LIVORNO			PORTOFERRAIO						LUCCA		
	Tot.	M.	F.	Tot.	M.	F.	Tot.	M.	F.	Tot.	M.	F.	Tot.	M.	F.	Tot.	M.	F.
Alberghi, locande e pensioni..	476	325	151	13	10	3	476	325	151	19	16	3	495	341	154	21	9	12
Personale direttivo e di servizio.....	78	42	36	2	2	—	78	42	36	3	3	—	81	45	36	2	—	2
Conviventi.....	398	233	115	11	8	3	398	233	115	16	13	3	414	296	118	19	9	10
Camerate di operai e di giornalisti di campagna, in barche e navi mercantili.....	1002	989	13	105	105	—	1002	989	13	124	124	—	1126	1113	13	113	113	—
Istituti di educazione (collegi, convitti, orfanotrofi, seminari).....	418	206	212	—	—	—	418	206	212	5	—	5	423	206	217	484	198	266
Personale direttivo e di servizio.....	96	22	74	—	—	—	96	22	74	1	—	1	97	22	75	121	25	96
Conviventi.....	322	184	138	—	—	—	322	184	138	4	—	4	326	184	142	343	173	170
Istituti di assistenza (ospizi, ricoveri di mendicizia, brefotrofi).....	354	92	262	—	—	—	354	92	262	—	—	—	354	92	262	766	336	430
Personale direttivo e di servizio.....	37	6	31	—	—	—	37	6	31	—	—	—	37	6	31	78	6	72
Conviventi.....	317	86	231	—	—	—	317	86	231	—	—	—	317	86	231	638	330	358
Istituti di cura (ospedali, manicomio, case di cura).....	1101	547	554	56	20	36	1101	547	554	56	20	36	1157	567	590	1095	573	522
Personale direttivo e di servizio.....	199	7	183	14	—	14	199	7	183	14	—	14	204	7	197	21	4	17
Conviventi.....	911	540	371	42	20	22	911	540	371	42	20	22	953	560	393	1074	569	505
Conventi.....	243	78	165	4	—	4	243	78	165	12	—	12	255	78	177	381	145	236
Personale direttivo e di servizio.....	63	26	37	1	—	1	63	26	37	2	—	2	65	26	39	65	54	11
Conviventi.....	180	52	123	3	—	3	180	52	123	10	—	10	190	52	138	316	91	225
Caserme militari, corpi di guardia e R. Navi.....	3353	3353	—	123	123	—	3353	3353	—	221	221	—	3574	3574	—	614	614	—
Carceri, case di pena, riformatori.....	389	377	12	33	33	—	389	377	12	1363	1363	—	1752	1740	12	277	269	8
Personale direttivo e di servizio.....	33	33	—	2	2	—	33	33	—	100	100	—	133	133	—	10	10	—
Conviventi.....	356	344	12	31	31	—	356	344	12	1263	1233	—	1619	1607	12	267	259	8
Di altra specie.....	80	1	79	—	—	—	80	1	79	—	—	—	80	1	79	71	2	69
In complesso.....	7416	5938	1448	334	291	43	7416	5938	1448	1800	1744	56	9216	7712	1504	3802	2259	1543
Personale direttivo e di servizio.....	497	136	361	19	4	15	497	136	361	120	103	17	617	239	378	297	90	198
Conviventi.....	6919	5832	1087	315	287	28	6919	5832	1087	1630	1641	39	8599	7473	1128	3505	2160	1345

**cie e il sesso e la qualità dei componenti
Circondari, nelle Province e nella Regione.**

DI LUCCA			PROVINCIA DI MASSA E CARRARA																				
TOTALE			COMUNI CAPILUOGHI DI CIRCONDARIO									CIRCONDARI									TOTALE		
			CASTELNUOVO DI GARFAGNANA			MASSA			PONTREMOLI			CASTELNUOVO DI GARFAGNANA			MASSA E CARRARA			PONTREMOLI					
Tot.	M.	F.	Tot.	M.	F.	Tot.	M.	F.	Tot.	M.	F.	Tot.	M.	F.	Tot.	M.	F.	Tot.	M.	F.	Tot.	M.	F.
145	77	68	4	4	—	4	4	—	42	25	17	36	36	—	15	15	—	42	25	17	93	76	17
47	21	26	4	4	—	1	1	—	8	3	5	4	4	—	8	8	—	8	3	5	20	15	5
98	56	42	—	—	—	3	3	—	34	22	12	32	32	—	7	7	—	34	22	12	73	61	12
169	48	121	—	—	—	41	—	41	—	—	—	96	94	2	190	34	156	11	11	—	297	139	158
874	391	483	24	24	—	91	82	9	165	85	80	44	32	12	231	134	97	165	85	80	440	251	189
231	58	173	1	1	—	19	19	—	33	8	25	6	1	5	54	31	23	33	8	25	93	40	53
643	333	310	23	23	—	72	63	9	132	77	55	38	31	7	177	103	74	132	77	55	347	211	136
1043	416	627	—	—	—	227	—	227	30	5	25	8	—	8	259	9	250	30	5	25	297	14	283
138	11	127	—	—	—	42	—	42	7	2	5	2	—	2	46	3	43	7	2	5	55	5	50
905	405	500	—	—	—	185	—	185	23	3	20	6	—	6	213	6	207	23	3	20	242	9	233
1424	715	709	20	7	13	120	55	65	66	27	39	20	7	13	309	153	156	66	27	39	395	187	208
79	14	65	7	2	5	8	—	8	7	—	7	7	2	5	39	4	35	7	—	7	53	6	47
1345	701	644	13	5	8	112	55	57	59	27	32	13	5	8	270	149	121	59	27	32	342	181	161
769	248	521	—	—	—	24	11	13	7	7	—	13	8	5	42	16	26	16	11	5	71	35	36
120	81	39	—	—	—	4	2	2	3	3	—	—	—	—	13	3	10	4	4	—	17	7	10
649	167	482	—	—	—	20	9	11	4	4	—	13	8	5	29	13	16	12	7	5	54	28	26
902	902	—	27	27	—	297	297	—	19	19	—	59	59	—	620	620	—	35	35	—	714	714	—
304	296	8	16	13	3	70	65	5	12	11	1	16	13	3	70	65	5	15	14	1	101	92	9
14	14	—	6	4	2	4	4	—	2	2	—	6	4	2	4	4	—	2	2	—	12	10	2
290	282	8	10	9	1	66	61	5	10	9	1	10	9	• 1	66	61	5	13	12	1	89	82	7
86	6	80	—	—	—	—	—	—	—	—	—	—	—	—	17	7	10	—	—	—	17	7	10
5716	3099	2617	91	75	16	874	514	360	341	179	162	292	249	43	1753	1053	700	380	213	167	2425	1515	910
629	199	430	18	11	7	78	26	52	60	18	42	25	11	14	164	53	111	61	19	42	250	83	167
5087	2900	2187	73	64	9	793	488	308	231	161	120	267	233	29	1589	1000	589	319	194	125	2175	1432	743

Segue : TAVOLA V.

Convivenze classificate secondo la loro specie nei Comuni capiluoghi di Circondario, nei

CONVIVENZE	PROVINCIA DI PISA														
	COMUNI CAPILUOGHI DI CIRCONDARIO						CIRCONDARI						TOTALE		
	PISA			VOLTERRA			PISA			VOLTERRA					
	Tot.	M.	F.	Tot.	M.	F.	Tot.	M.	F.	Tot.	M.	F.	Tot.	M.	F.
Alberghi, locande e pensioni.	315	227	88	16	8	8	329	241	88	85	68	17	414	309	105
Personale direttivo e di servizio.....	48	27	21	7	3	4	48	27	21	23	12	11	71	39	32
Conviventi.....	267	200	67	9	5	4	281	214	67	62	56	6	343	270	73
Camerate di operai e di giornalisti di campagna, in barche e navi mercantili.....	20	20	—	5	5	—	95	92	3	225	208	17	320	300	20
Istituti di educazione (collegi, convitti, orfanotrofi, seminari).....	1074	611	463	306	176	130	1325	768	557	315	176	139	1640	944	696
Personale direttivo e di servizio.....	164	52	112	48	29	19	200	72	128	49	29	20	249	101	148
Conviventi.....	910	559	351	258	147	111	1125	696	429	266	147	119	1391	843	548
Istituti di assistenza (ospizi, ricoveri di mendicizia, brefotrofi).....	608	287	321	69	52	17	683	328	355	103	86	17	786	414	372
Personale direttivo e di servizio.....	47	24	23	2	2	—	67	32	35	3	3	—	70	35	35
Conviventi.....	561	263	298	67	50	17	616	296	320	100	83	17	716	379	337
Istituti di cura (ospedali, manicomi, case di cura).....	727	364	363	1274	670	604	918	473	445	1436	764	672	2354	1237	1117
Personale direttivo e di servizio.....	33	15	18	98	40	58	52	25	27	111	53	58	163	78	85
Conviventi.....	694	349	345	1176	630	546	866	448	418	1325	711	614	2191	1159	1032
Conventi.....	360	29	331	23	—	23	527	49	478	48	8	40	575	57	518
Personale direttivo e di servizio.....	35	14	21	2	—	2	96	24	72	7	2	5	103	26	77
Conviventi.....	325	15	310	21	—	21	431	25	406	41	6	35	472	31	441
Caserme militari, corpi di guardia e R. Navi.....	1813	1813	—	84	84	—	2108	2108	—	761	761	—	2869	2869	—
Carceri, case di pena, riformatori.....	195	183	12	342	342	—	224	212	12	351	351	—	575	563	12
Personale direttivo e di servizio.....	9	9	—	26	26	—	23	23	—	23	23	—	51	51	—
Conviventi.....	186	174	12	316	316	—	201	189	12	323	323	—	524	512	12
Di altra specie.....	9	5	4	13	6	7	21	10	11	39	13	26	60	23	37
In complesso.....	5121	3539	1582	2132	1343	789	6230	4281	1949	3363	2435	928	9593	6716	2877
Personale direttivo e di servizio.....	336	141	195	183	100	83	486	203	283	221	127	94	707	330	377
Conviventi.....	4785	3398	1387	1949	1243	706	5744	4078	1666	3142	2308	834	8886	6386	2500

**cie e il sesso e la qualità dei componenti
Circondari, nelle Province e nella Regione.**

PROVINCIA DI SIENA															REGIONE		
COMUNI CAPILUOGHI DI CIRCONDARIO						CIRCONDARI						TOTALE					
MONTEPULCIANO			SIENA			MONTEPULCIANO			SIENA			TOTALE			Tot.	M.	F.
Tot.	M.	F.	Tot.	M.	F.	Tot.	M.	F.	Tot.	M.	F.	Tot.	M.	F.			
56	25	31	234	145	89	77	45	32	303	183	120	380	228	152	6345	3688	2657
4	—	4	28	17	11	6	1	5	39	25	14	45	26	19	958	531	427
52	25	27	206	128	78	71	44	27	264	158	106	335	202	133	5387	3157	2230
6	4	2	4	4	—	40	30	10	270	241	29	310	271	39	4869	4294	575
68	32	36	999	473	526	166	37	129	1159	515	644	1325	552	773	11762	5922	5840
19	7	12	207	73	134	39	8	31	249	90	159	288	98	190	2396	832	1564
49	25	24	792	400	392	127	29	98	910	425	485	1037	454	583	9366	5090	4276
—	—	—	467	227	240	76	25	51	599	309	290	675	334	341	7872	3736	4136
—	—	—	34	1	33	20	—	20	45	7	38	65	7	58	655	131	524
—	—	—	433	226	207	56	25	31	554	302	252	610	327	283	7217	3605	3612
12	5	7	1564	716	848	94	40	54	1718	799	919	1812	839	973	13048	6615	6433
3	1	2	73	5	68	21	3	18	78	6	72	99	9	90	1346	220	1126
9	4	5	1491	711	780	73	37	36	1640	793	847	1713	830	883	11702	6395	5307
14	6	8	248	20	228	161	44	117	325	59	266	486	103	383	5976	1816	4160
3	2	1	8	3	5	35	13	22	27	17	10	62	30	32	903	450	458
11	4	7	240	17	223	126	31	95	298	42	256	424	73	351	5063	1366	3702
32	32	—	669	669	—	126	126	—	833	833	—	959	959	—	20147	20147	—
33	28	5	84	75	9	53	48	5	244	231	13	297	279	18	4676	4556	120
3	3	—	10	10	—	9	9	—	19	19	—	28	28	—	338	331	7
30	25	5	74	65	9	44	29	5	225	212	13	269	251	18	4333	4225	113
—	—	—	17	—	17	—	—	—	28	5	23	28	5	23	763	245	518
221	132	89	4286	2329	1957	793	395	398	5479	3175	2304	6272	3570	2702	75458	51019	24439
32	13	19	360	109	251	130	34	96	457	164	293	587	198	389	6601	2495	4106
189	119	70	3926	2220	1706	663	361	302	5022	3011	2011	5685	33	2313	68857	48524	20333

TAVOLA VI.

**Famiglie secondo il numero dei componenti presenti alla data del Censimento
nei Centri di almeno 15 000 abitanti,
nei Comuni capiluoghi di Circondario, nelle Zone agricole, nelle Provincie e nella Regione.**

A - Numeri assoluti.

CENTRI COMUNI E ZONE AGRICOLE (a)	Famiglie		Famiglie secondo il numero dei componenti													16 e più
	Numero	Componenti	1	2	3	4	5	6	7	8	9	10	11	12	13	

PROVINCIA DI AREZZO.

a) Centri di almeno 15 000 abitanti.

Arezzo.....	3819	15188	318	632	774	725	596	372	200	110	59	16	8	6	1	2	—	—
-------------	------	-------	-----	-----	-----	-----	-----	-----	-----	-----	----	----	---	---	---	---	---	---

b) Comuni capiluoghi di Circondario.

Arezzo.....	9733	49557	542	1275	1495	1495	1372	1095	769	561	371	220	167	103	63	77	44	79
-------------	------	-------	-----	------	------	------	------	------	-----	-----	-----	-----	-----	-----	----	----	----	----

c) Zone agricole e Provincia.

Zona I.....	10876	57733	654	1265	1467	1517	1532	1243	998	709	518	318	216	155	90	61	62	71
» II.....	2817	14701	186	414	351	401	374	307	234	158	118	87	59	31	27	27	15	28
Regione di Montagna...	13693	72434	840	1679	1818	1918	1906	1550	1232	867	636	405	275	186	117	88	77	99
Zona III.....	14166	74020	663	1642	2251	2261	2097	1571	1115	770	509	361	266	206	142	103	66	143
» IV.....	4533	24607	305	577	603	607	561	474	370	300	204	148	124	81	59	48	31	41
» V.....	17137	92396	934	2137	2468	2483	2232	1868	1438	1043	749	489	358	230	171	164	101	242
» VI.....	5344	30416	318	605	701	767	708	588	446	319	216	148	121	95	70	68	36	138
Regione di Collina.....	41180	221439	2220	4961	6023	6118	5628	4501	3369	2432	1678	1146	869	612	442	383	234	564
Provincia di Arezzo.....	54873	293873	3060	6640	7841	8036	7534	6051	4601	3299	2314	1551	1144	798	559	471	311	663

PROVINCIA DI FIRENZE.

a) Centri di almeno 15 000 abitanti.

Firenze.....	58515	224230	4729	10924	13259	11486	7912	4831	2304	1322	709	370	174	93	47	23	17	15
Pistoia.....	6987	27812	510	1228	1496	1405	996	627	320	182	96	58	27	21	9	5	3	4
Prato in Toscana....	4870	18851	319	897	1083	1037	703	400	221	103	62	21	13	5	3	2	—	1

b) Comuni capiluoghi di Circondario.

Firenze.....	59806	229940	4777	11104	13523	11744	8133	4972	2377	1358	738	386	184	103	48	24	17	18
Pistoia.....	15024	68168	937	2209	2588	2838	2181	1545	996	687	408	263	139	104	54	36	18	30
Rocca San Casciano..	985	5127	68	146	151	125	118	106	73	54	37	29	27	16	14	7	4	10
San Miniato.....	3961	21062	198	429	544	620	582	489	361	223	149	109	81	67	33	29	20	27

c) Zone agricole e Provincia.

Zona VII.....	5063	27349	320	595	686	689	675	601	432	309	245	142	96	84	63	45	25	56
» VIII.....	6470	32122	440	992	1005	1000	817	611	469	344	227	187	122	91	75	35	23	52
» IX.....	5535	29502	378	646	767	773	723	612	492	371	244	158	108	76	48	44	24	68
» X.....	23248	107195	1401	3323	3914	4175	3411	2548	1673	1130	650	421	221	161	87	52	34	47
Regione di Montagna....	40316	196168	2539	5556	6372	6637	5629	4372	3066	2154	1366	888	547	412	273	176	106	223

(a) Per la denominazione e composizione delle Zone agricole vedasi a pag. X.

Segue : TAVOLA VI.

**Famiglie secondo il numero dei componenti presenti alla data del Censimento
nei Centri di almeno 15 000 abitanti,
nei Comuni capiluoghi di Circondario, nelle Zone agricole, nelle Provincie e nella Regione.**

A - Numeri assoluti.

CENTRI COMUNI E ZONE AGRICOLE	Famiglie		Famiglie secondo il numero dei componenti															
	Numero	Componenti	1	2	3	4	5	6	7	8	9	10	11	12	13	14	15	16 e più
Zona XI	10854	64921	480	1093	1540	1529	1422	1109	871	660	478	379	268	219	172	188	107	339
» XII	8530	47408	404	1009	1177	1265	1166	920	717	487	345	267	197	149	136	97	60	134
» XIII	80548	340456	5521	13467	16714	15184	11236	7303	4345	2490	1504	963	608	383	274	198	120	238
» XIV	37558	183951	1894	4837	5994	6483	5761	4298	2898	1837	1189	767	565	347	221	186	106	175
» XV	7093	38819	355	859	1056	1129	956	722	553	402	235	177	149	124	98	66	62	150
Regione di Collina	144583	675555	8654	21265	26481	25590	20541	14352	9384	5876	3751	2553	1787	1222	901	735	455	1036
Zona XVI																		
Regione di Pianura	27537	136958	1091	3382	4598	4998	4178	3192	2020	1338	910	549	387	286	183	167	76	182
Provincia di Firenze	212436	1008681	12284	30203	37451	37225	30348	21916	14470	9368	6027	3990	2721	1920	1357	1078	637	1441

PROVINCIA DI GROSSETO.

b) Comuni capiluoghi di Circondario.

Grosseto	3495	16751	298	451	585	548	495	357	245	181	100	67	51	31	14	29	16	27
----------------	------	-------	-----	-----	-----	-----	-----	-----	-----	-----	-----	----	----	----	----	----	----	----

c) Zone agricole e Provincia.

Zona XVII	6870	28853	468	1135	1343	1255	1021	729	415	228	127	58	40	20	10	8	8	5
» XVIII	6125	28537	320	958	1061	1117	832	632	455	278	162	103	63	37	30	16	22	39
Regione di Montagna	12995	57390	788	2093	2404	2372	1853	1361	870	506	289	161	103	57	40	24	30	44
Zona XIX	4818	24238	203	631	819	812	715	525	346	238	180	102	57	46	44	30	19	51
» XX	8062	39475	369	1047	1418	1420	1160	890	618	384	260	154	93	66	58	44	18	63
» XXI	2714	10426	257	568	535	428	377	263	141	69	54	15	6	1	—	—	—	—
Regione di Collina	15594	74139	829	2246	2772	2660	2252	1678	1105	691	494	271	156	113	102	74	37	114
Zona XXII																		
Regione di Pianura	6867	28967	1181	961	1095	978	821	611	423	296	166	106	78	43	24	35	17	32
Provincia di Grosseto	35456	160496	2798	5309	6271	6010	4926	3650	2398	1493	949	538	337	213	166	133	84	190

PROVINCIA DI LIVORNO.

a) Centri di almeno 15 000 abitanti.

Livorno	23856	97823	1820	4118	4896	4283	3449	2447	1425	767	407	248	87	56	26	17	4	6
---------------	-------	-------	------	------	------	------	------	------	------	-----	-----	-----	----	----	----	----	---	---

b) Comuni capiluoghi di Circondario.

Livorno	25753	107393	1874	4367	5024	4637	3726	2667	1559	851	453	290	118	77	47	29	8	26
Portoferraio	1940	8239	104	282	382	397	293	236	125	67	22	15	10	6	—	—	1	—

c) Zone agricole e Provincia.

Zona XXIII																		
Regione di Montagna	6964	27114	580	1353	1463	1219	933	681	378	193	81	41	29	7	5	—	1	—
Zona XXIV																		
Regione di Collina	25753	107393	1874	4367	5024	4637	3726	2667	1559	851	453	290	118	77	47	29	8	26
Provincia di Livorno	32717	134507	2454	5720	6487	5856	4659	3348	1937	1044	534	331	147	84	52	29	9	26

Segue: TAVOLA VI.

**Famiglie secondo il numero dei componenti presenti alla data del Censimento
nei Centri di almeno 15 000 abitanti,
nei Comuni capluoghi di Circondario, nelle Zone agricole, nelle Province e nella Regione.**

A - Numeri assoluti.

CENTRI COMUNI E ZONE AGRICOLE	Famiglie		Famiglie secondo il numero dei componenti													16 e più
	Numero	Componenti	1	2	3	4	5	6	7	8	9	10	11	12	13	

PROVINCIA DI LUCCA.

a) Centri di almeno 15 000 abitanti.

Lucca	6008	24759	416	1072	1170	1088	871	607	375	196	101	59	25	11	9	4	1	3
Viareggio.....	5110	21818	262	841	1004	983	753	519	385	218	96	46	23	15	8	4	3	—

b) Comuni capluoghi di Circondario.

Lucca.....	16112	74773	962	2412	2644	2565	2375	1750	1358	852	530	305	190	84	51	16	6	12
------------	-------	-------	-----	------	------	------	------	------	------	-----	-----	-----	-----	----	----	----	---	----

c) Zone agricole e Provincia.

Zona XXV	9472	40339	905	1512	1615	1596	1340	942	660	406	230	140	67	32	14	9	3	1
» XXVI	6173	25999	374	1025	1255	1092	925	635	399	228	130	47	36	12	8	3	2	2
Regione di Montagna....	15645	66338	1279	2537	2870	2688	2265	1577	1059	634	360	187	103	44	22	12	5	3
Zona XXVII	14739	71775	866	1857	2333	2294	2152	1748	1264	931	581	300	171	100	47	27	23	45
» XXVIII	25926	121764	1668	3743	4043	4086	3766	2890	2185	1493	936	538	293	133	87	36	10	19
Regione di Collina	40665	193539	2534	5600	6376	6380	5918	4638	3449	2424	1517	838	464	233	134	63	33	64
Zona XXIX																		
Regione di Pianura.....	18239	81009	1074	2799	3278	3151	2668	2099	1335	874	449	268	115	72	31	18	5	3
Provincia di Lucca	74549	340886	4887	10936	12524	12219	10851	8314	5843	3932	2326	1293	682	349	187	93	43	70

PROVINCIA DI MASSA E CARRARA.

a) Centri di almeno 15 000 abitanti.

Carrara.....	5240	23566	209	776	989	884	807	615	404	256	128	52	36	11	5	4	2	2
Massa	3575	16112	196	563	604	596	556	383	287	186	103	57	29	7	2	2	3	—

b) Comuni capluoghi di Circondario.

Castelnuovo di Garfagnana	1163	5609	60	160	201	176	158	135	90	80	44	27	13	9	5	5	—	—
Massa	7067	33292	321	987	1163	1143	1120	808	643	407	234	132	59	24	12	7	3	4
Pontremoli.....	3320	14681	365	458	509	541	482	341	260	145	93	52	27	20	11	10	4	2

c) Zone agricole e Provincia.

Regione di Montagna																		
Zona XXX.....	19551	90190	852	2812	3391	3222	3140	2312	1964	1030	588	289	136	60	24	14	9	8
» XXXI.....	6830	33195	544	776	946	1086	1000	805	667	396	268	152	80	53	23	21	8	5
» XXXII.....	11698	57509	709	1356	1744	1755	1733	1507	1109	765	462	293	137	68	36	12	4	8
» XXXIII.....	2225	10540	151	304	329	349	320	262	197	139	89	37	25	16	3	3	—	1
» XXXIV.....	6699	32085	469	936	1046	972	843	801	612	422	289	133	81	47	28	16	3	1
Provincia di Massa e Carrara	47003	223519	2725	6184	7456	7384	7036	5687	4249	2752	1696	904	459	244	114	66	24	23

Segue: TAVOLA VI.

**Famiglie secondo il numero dei componenti presenti alla data del Censimento
nei Centri di almeno 15 000 abitanti,
nei Comuni capiluoghi di Circondario, nelle Zone agricole, nelle Provincie e nella Regione.**

A - Numeri assoluti.

CENTRI COMUNI E ZONE AGRICOLE	Famiglie		Famiglie secondo il numero dei componenti													16 e più
	Numero	Componenti	1	2	3	4	5	6	7	8	9	10	11	12	13	

PROVINCIA DI PISA.

a) Centri di almeno 15 000 abitanti.

Piombino.....	4696	19183	278	638	1055	970	784	511	227	136	68	14	11	4	—	—	—	—
Pisa.....	11205	46947	538	1897	2320	2203	1659	1113	633	415	258	94	35	19	11	1	2	2

b) Comuni Capiluoghi di Circondario.

Pisa.....	14806	63812	685	2410	2954	2859	2247	1508	894	569	354	150	63	47	29	13	10	14
Volterra.....	2920	14375	218	407	525	464	368	269	194	144	89	55	47	35	23	21	18	43

c) Zone agricole e Provincia.

Zona XXXV...	4018	17759	285	591	661	741	619	420	292	198	108	53	21	15	9	3	2	—
» XXXVI...	8227	43275	599	984	1143	1272	1115	870	643	483	303	217	158	113	94	75	45	113
» XXXVII...	7470	38841	348	1003	1158	1181	1063	814	568	365	263	204	117	93	94	65	45	84
» XXXVIII...	9697	49206	543	1269	1594	1570	1347	998	733	522	329	214	145	113	84	66	44	126
» XXXIX...	10631	51156	604	1339	2000	1870	1590	1168	696	483	293	182	123	82	63	45	46	97
Regione di Collina..	40093	200237	2379	5186	6556	6634	5739	4270	2932	2051	1296	870	564	416	344	254	182	420
Zona XL																		
Regione di Pianura .	32473	150957	1504	4730	5557	5981	5009	3817	2328	1466	889	518	295	224	131	77	59	108
Provincia di Pisa...	72566	351194	3883	9916	12113	12595	10748	7887	5260	3517	2185	1388	859	640	475	331	241	528

PROVINCIA DI SIENA.

a) Centri di almeno 15 000 abitanti.

Sienna.....	7559	27709	693	1476	1779	1478	1011	596	276	132	63	29	9	6	6	1	1	3
-------------	------	-------	-----	------	------	------	------	-----	-----	-----	----	----	---	---	---	---	---	---

b) Comuni capiluoghi di Circondario.

Montepulciano...	2918	15738	267	396	455	390	326	285	196	138	113	74	54	46	32	28	17	101
Sienna.....	9719	39593	751	1720	2139	1787	1336	833	444	260	159	98	58	33	28	26	14	33

c) Zone agricole e Provincia.

Zona XLI																		
Regione di Montagna.	4435	21005	249	633	766	759	654	493	329	183	121	70	46	30	31	18	11	37
Zona XLII...	3592	17704	284	564	595	544	435	341	211	174	117	77	48	62	37	36	23	44
» XLIII...	7632	40172	587	1016	1205	1106	970	767	526	371	261	168	148	122	83	64	50	188
» XLIV...	3007	18323	212	337	403	446	371	253	181	163	106	87	85	64	56	46	41	151
» XLV...	3725	19875	205	498	570	563	506	403	263	173	120	96	67	64	49	34	31	78
» XLVI...	3824	23693	150	365	452	493	478	445	373	261	172	152	111	91	73	63	38	107
» XLVII...	13466	60529	946	2157	2726	2333	1812	1191	729	453	322	227	152	110	85	73	43	107
» XLVIII...	7356	40269	405	936	1126	1168	959	723	475	403	247	194	159	141	105	72	54	189
Regione di Collina..	42602	220565	2789	5873	7082	6858	5531	4123	2753	1998	1345	1001	770	654	483	388	230	364
Provincia di Siena..	47037	241570	3083	6511	7843	7417	6185	4616	3087	2181	1466	1071	816	684	519	406	291	901
Toscana.....	576637	2754726	35129	81410	97991	96742	82287	61439	41345	27586	17497	11066	7165	4932	3429	2607	1640	3342

(a) di cui 1088 di 16 componenti; 839 di 17; 619 di 18; 392 di 19; 276 di 20; 203 di 21; 136 di 22; 104 di 23; 74 di 24; 41 di 25; 20 di 26; 17 di 27; 18 di 28; 6 di 29; 2 di 30; 3 di 31; 2 di 34; 2 di 35.

Segue: TAVOLA VI.

**Famiglie secondo il numero dei componenti presenti alla data del Censimento
nei Centri di almeno 15 000 abitanti,
nei Comuni capiluoghi di Circondario, nelle Zone agricole, nelle Provincie e nella Regione.**

B - Numeri relativi.

CENTRI COMUNI E ZONE AGRICOLE	Su 1 000 famiglie avevano componenti															16 e più
	1	2	3	4	5	6	7	8	9	10	11	12	13	14	15	

PROVINCIA DI AREZZO.

a) Centri di almeno 15 000 abitanti.

Arezzo.....	83	165	203	190	156	97	52	29	15	4	2	2	...	1	-	-
-------------	----	-----	-----	-----	-----	----	----	----	----	---	---	---	-----	---	---	---

b) Comuni capiluoghi di Circondario.

Arezzo.....	56	131	153	153	140	113	79	58	38	23	17	11	7	8	5	8
-------------	----	-----	-----	-----	-----	-----	----	----	----	----	----	----	---	---	---	---

c) Zone agricole e Provincia.

Zona I.....	60	116	135	139	141	114	92	65	48	29	20	14	8	6	6	7
» II.....	66	146	125	142	133	109	83	56	42	31	21	11	10	10	5	10
Regione di Montagna.....	61	123	133	140	139	113	90	63	46	30	20	14	9	6	6	7
Zona III.....	47	116	159	160	147	111	79	54	36	25	19	15	10	7	5	10
» IV.....	67	127	133	134	124	105	82	66	45	33	27	18	13	10	7	9
» V.....	55	125	144	143	132	109	84	61	44	29	21	13	10	10	6	14
» VI.....	60	113	131	143	132	110	83	60	40	28	23	18	13	13	7	26
Regione di Collina.....	54	120	146	148	137	109	82	59	41	28	21	15	11	9	6	14
Provincia di Arezzo.....	56	121	143	146	137	110	84	60	42	28	21	15	10	9	6	12

PROVINCIA DI FIRENZE.

a) Centri di almeno 15 000 abitanti.

Firenze.....	81	187	228	196	135	83	44	22	12	6	2	2	1
Pistola.....	73	176	213	201	143	90	46	26	14	8	4	3	1	1	...	1
Prato in Toscana.....	66	184	222	213	144	82	45	21	13	4	3	1	1

b) Comuni capiluoghi di Circondario.

Firenze.....	80	186	225	197	136	83	45	23	12	6	3	2	1
Pistola.....	62	146	173	189	145	103	66	46	27	18	9	7	4	2	1	2
Rocca San Casciano.....	69	148	154	127	120	108	74	55	38	29	27	16	14	7	4	10
San Miniato.....	50	108	137	153	147	123	91	56	38	28	20	17	8	7	5	7

c) Zone agricole e Provincia.

Zona VII.....	63	118	135	137	133	119	85	61	48	28	19	17	12	9	5	11
» VIII.....	68	153	156	156	126	94	72	53	35	25	19	14	12	5	4	8
» IX.....	68	117	138	139	131	111	89	67	44	29	20	14	9	8	4	12
» X.....	60	143	168	179	147	110	72	49	28	18	10	7	4	2	1	2
Regione di Montagna.....	63	138	158	164	140	108	76	53	34	22	14	10	7	4	3	6

Segue : TAVOLA VI.

**Famiglie secondo il numero dei componenti presenti alla data del Censimento
nei Centri di almeno 15 000 abitanti,
nei Comuni capiluoghi di Circondario, nelle Zone agricole, nelle Provincie e nella Regione.**

B - Numeri relativi.

CENTRI COMUNI E ZONE AGRICOLE	Su 1 000 famiglie avevano componenti															16 e più
	1	2	3	4	5	6	7	8	9	10	11	12	13	14	15	
Zona XI	44	101	142	141	131	102	80	61	44	35	25	20	16	17	10	31
» XII	47	118	139	149	137	108	84	57	40	31	23	17	16	11	7	16
» XIII	69	167	208	188	139	91	54	31	19	12	8	5	3	2	1	3
» XIV	50	129	160	173	153	114	77	49	32	20	15	9	6	5	3	5
» XV	50	121	149	158	135	102	78	57	33	25	21	18	14	9	9	21
Regione di Collina	60	147	184	177	142	99	65	41	26	18	12	8	6	5	3	7
Zona XVI																
Regione di Pianura	40	123	166	181	152	116	73	49	33	20	14	10	7	6	3	7
Provincia di Firenze	58	142	177	175	143	103	68	44	28	19	13	9	6	5	3	7

PROVINCIA DI GROSSETO.

b) Comuni capiluoghi di Circondario.

Grosseto	85	129	166	157	142	102	70	52	29	19	15	9	4	8	5
----------------	----	-----	-----	-----	-----	-----	----	----	----	----	----	---	---	---	---

c) Zone agricole e Provincia.

Zona XVII	68	166	196	183	149	106	60	33	18	8	6	3	1	1	1	1
» XVIII	52	156	174	183	136	103	74	45	26	17	10	6	5	3	4	6
Regione di Montagna	61	161	186	182	143	105	67	39	22	12	8	4	3	2	2	3
Zona XIX	42	131	170	169	148	109	72	49	37	21	12	10	9	6	4	11
» XX	46	130	176	176	144	110	77	48	32	19	12	8	7	5	2	8
» XXI	95	209	197	158	139	97	52	25	20	6	2	...	—	—	—	—
Regione di Collina	53	144	178	171	144	108	71	44	32	17	10	7	7	5	2	7
Zona XXII																
Regione di Pianura	173	140	160	142	120	89	62	43	24	15	11	6	3	5	2	5
Provincia di Grosseto	79	149	176	170	139	103	68	42	27	15	10	6	5	4	2	5

PROVINCIA DI LIVORNO.

a) Centri di almeno 15 000 abitanti.

Livorno	76	173	196	180	145	103	60	32	17	10	4	2	1	1
---------------	----	-----	-----	-----	-----	-----	----	----	----	----	---	---	---	---	-----	-----

b) Comuni capiluoghi di Circondario.

Livorno	73	170	194	179	145	104	61	33	18	11	5	3	2	1	...	1
Portoferraio	54	145	197	204	151	122	64	35	11	8	5	3	—	—	1	—

c) Zone agricole e Provincia.

Zona XXIII																
Regione di Montagna	83	194	210	175	134	98	54	28	12	6	4	1	1	—	...	—
Zona XXIV																
Regione di Collina	73	170	194	179	145	104	61	33	18	11	5	3	2	1	...	1
Provincia di Livorno	75	175	198	180	142	102	59	32	16	10	4	3	2	1	...	1

Segue: TAVOLA VI.

**Famiglie secondo il numero dei componenti presenti alla data del Censimento
nei Centri di almeno 15 000 abitanti,
nei Comuni capiluoghi di Circondario, nelle Zone agricole, nelle Provincie e nella Regione.**

B - Numeri relativi.

CENTRI COMUNI E ZONE AGRICOLE	Su 1 000 famiglie avevano componenti															16 e più
	1	2	3	4	5	6	7	8	9	10	11	12	13	14	15	

PROVINCIA DI LUCCA.

a) Centri di almeno 15 000 abitanti.

Lucca	69	178	196	181	145	101	62	33	17	10	4	2	1	1
Viareggio	51	165	195	191	147	102	66	43	19	9	5	3	2	1	1	—

b) Comuni capiluoghi di Circondario.

Lucca	60	150	164	159	147	109	84	53	33	19	12	5	3	1	...	1
-------------	----	-----	-----	-----	-----	-----	----	----	----	----	----	---	---	---	-----	---

c) Zone agricole e Provincia.

Zona XXV	96	160	172	168	141	99	70	43	24	15	7	3	1	1
» XXVI	61	166	203	177	150	103	65	37	21	8	6	2	1
Regione di Montagna	82	162	182	172	145	101	68	41	23	12	7	3	1	1
Zona XXVII	59	126	157	156	146	119	86	63	39	20	12	7	3	2	2	3
» XXVIII	64	144	156	159	145	111	84	58	36	21	11	5	3	1	...	1
Regione di Collina	62	138	156	156	146	114	85	60	37	21	11	6	3	2	1	2
Zona XXIX	59	153	180	173	146	115	73	48	25	15	6	4	2	1
Regione di Pianura	59	153	180	173	146	115	73	48	25	15	6	4	2	1
Provincia di Lucca	66	147	167	163	146	112	78	53	31	17	9	5	3	1	1	1

PROVINCIA DI MASSA E CARRARA.

a) Centri di almeno 15 000 abitanti.

Carrara	40	148	189	169	165	117	77	49	24	10	7	2	1	1
Massa	55	157	168	167	156	107	80	52	29	16	8	2	1	1	1	...

b) Comuni capiluoghi di Circondario.

Castelnuovo di Garfagnana	52	138	173	151	136	116	77	69	38	23	11	8	4	4	—	—
Massa	45	140	165	162	158	114	91	58	33	19	8	3	2	1	...	1
Pontremoli	110	138	153	163	145	103	78	44	23	16	8	6	3	3	1	1

c) Zone agricole e Provincia.

Regione di Montagna.																
Zona XXX	44	144	173	165	161	118	85	53	30	15	7	3	1	1
» XXXI	80	114	139	158	146	118	98	58	39	22	12	8	3	3	1	1
» XXXII	61	116	149	150	148	129	95	65	39	25	12	6	3	1	...	1
» XXXIII	68	137	148	157	144	118	89	62	40	17	11	7	1	1	—	...
» XXXIV	70	140	156	145	123	120	91	63	43	20	12	7	4	2
Provincia di Massa e Carrara ..	58	132	159	157	150	121	90	59	36	19	10	5	2	1	1	...

Segue: TAVOLA VI.

**Famiglie secondo il numero dei componenti presenti alla data del Censimento
nei Centri di almeno 15 000 abitanti,
nei Comuni capiluoghi di Circondario, nelle Zone agricole, nelle Provincie e nella Regione.**

B - Numeri relativi.

CENTRI COMUNI E ZONE AGRICOLE	Su 1 000 famiglie avevano componenti															16 e più
	1	2	3	4	5	6	7	8	9	10	11	12	13	14	15	

PROVINCIA DI PISA.

a) Centri di almeno 15 000 abitanti.

Piombino.....	59	136	225	207	167	109	48	29	14	3	2	1	—	—	—	—
Pisa.....	48	169	208	197	148	99	56	37	23	8	3	2	1

b) Comuni capiluoghi di Circondario.

Pisa.....	46	163	200	193	152	102	60	38	24	10	4	3	2	1	1	1
Volterra.....	75	189	179	159	126	92	66	49	30	19	16	12	8	8	7	15

c) Zone agricole e Provincia.

Zona XXXV.....	71	147	165	183	154	105	73	49	27	13	6	4	2	1	...	—
» XXXVI.....	73	120	139	154	136	106	78	59	37	26	19	14	11	9	5	14
» XXXVII.....	47	134	155	158	143	109	76	49	35	27	16	12	13	9	6	11
» XXXVIII.....	56	131	163	161	139	103	76	54	34	22	15	12	9	7	5	13
» XXXIX.....	57	125	188	175	149	109	65	45	27	17	12	8	6	4	4	9
Regione di Collina.....	59	129	164	166	143	107	73	51	32	22	14	10	9	6	5	10
Zona XL																
Regione di Pianura.....	46	146	171	185	154	111	72	45	27	16	9	7	4	2	2	3
Provincia di Pisa.....	54	137	167	173	148	109	72	48	30	19	12	9	7	5	3	7

PROVINCIA DI SIENA.

a) Centri di almeno 15 000 abitanti.

Sienna.....	92	195	235	196	134	79	37	17	8	4	1	1	1
-------------	----	-----	-----	-----	-----	----	----	----	---	---	---	---	---	-----	-----	-----

b) Comuni capiluoghi di Circondario.

Montepulciano.....	92	135	155	133	112	98	67	47	39	25	19	16	11	10	6	35
Sienna.....	77	177	221	184	137	86	46	27	16	10	6	3	3	3	1	3

c) Zone agricole e Provincia.

Zona XLI																
Regione di Montagna.....	56	144	174	172	147	111	74	41	27	16	10	7	7	4	2	8
Zona XLII.....	79	158	167	151	121	95	59	48	33	21	13	17	10	10	6	12
» XLIII.....	77	133	158	145	127	100	69	49	34	22	19	16	11	8	7	25
» XLIV.....	71	112	136	149	123	84	60	54	35	29	28	21	19	15	14	50
» XLV.....	55	134	154	152	136	108	71	46	32	26	18	17	13	9	8	21
» XLVI.....	39	95	118	130	125	116	98	68	45	40	29	24	19	16	10	28
» XLVII.....	70	160	203	174	135	88	54	34	24	17	11	8	6	5	3	8
» XLVIII.....	55	127	153	159	130	98	65	55	34	26	22	19	14	10	7	26
Regione di Collina.....	64	138	167	157	130	97	65	47	32	23	18	15	11	9	7	20
Provincia di Siena.....	65	138	167	158	131	98	66	46	31	23	17	15	11	9	6	19
Toscana.....	61	141	169	167	143	107	73	48	30	19	12	9	6	5	3	7



TAVOLA VII.

**Famiglie secondo il tipo della loro composizione e la frequenza di coabitazioni
nei Centri di almeno 15 000 abitanti,
nei Comuni capiluoghi di Circondario, nelle Zone agricole, nelle Provincie e nella Regione.**

AVVERTENZE. — Sono classificate in questa tavola le famiglie secondo il *tipo* della loro composizione e, cioè, secondo che esse risultano formate da soli parenti e affini o comprendono anche domestici, garzoni, dozzinanti, conviventi ed estranei nelle diverse loro combinazioni o, infine, secondo che sono composte soltanto di persone estranee l'una all'altra. Questo ultimo caso si distingue dalle convivenze non familiari sia per il piccolo numero dei componenti (di solito due o tre), sia per il fatto che i componenti stessi, pure avendo redatto un solo foglio di famiglia, non sono legati da nessun vincolo familiare, gerarchico od economico e hanno generalmente in comune il solo alloggio. Trattasi del resto di casi eccezionali.

Per il complesso delle famiglie si dà inoltre notizia delle *coabitazioni* e, cioè, del numero di casi nei quali una famiglia non ha l'alloggio a disposizione per sè sola, ma lo divide con altra famiglia.

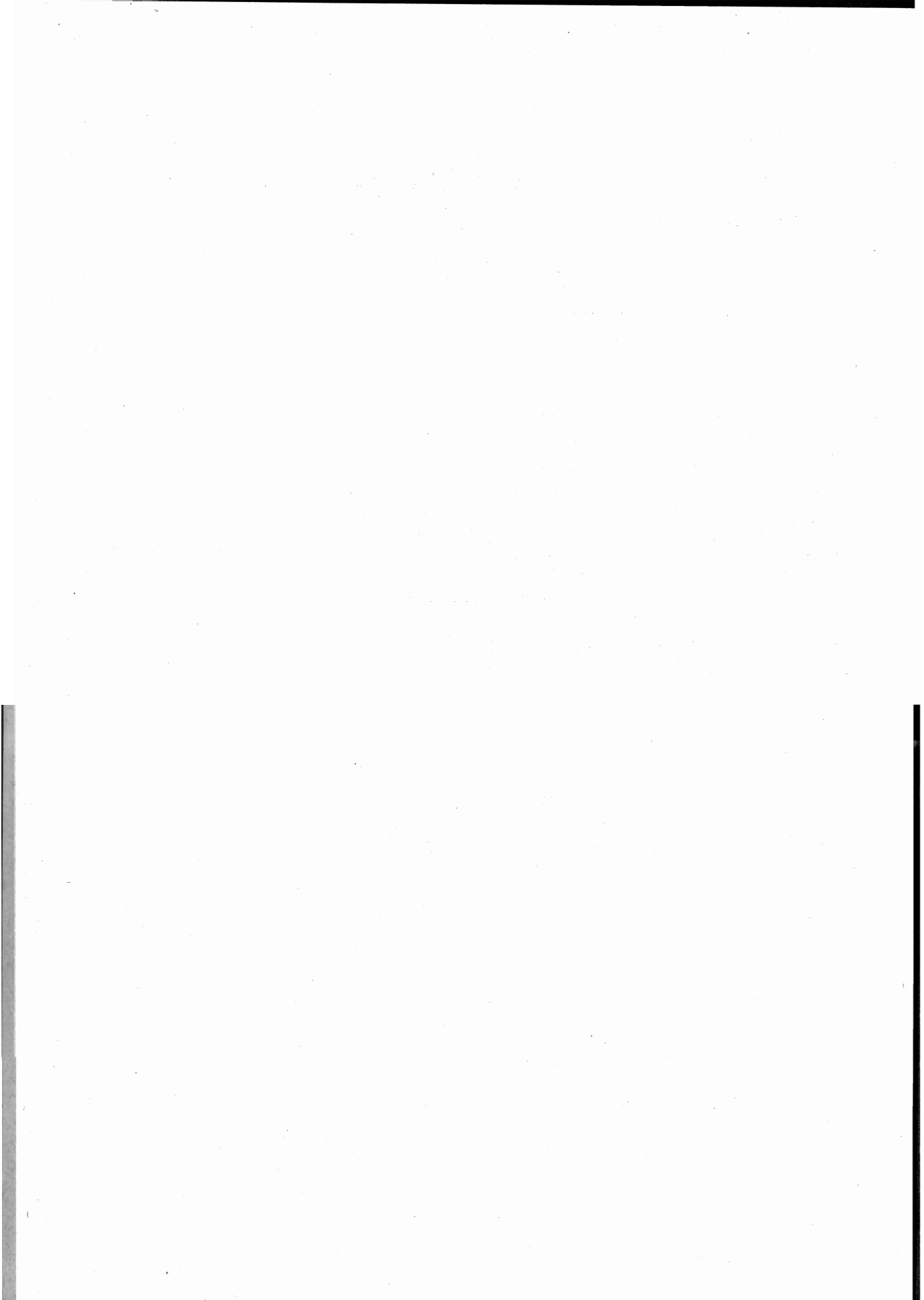
TAVOLA VII.

**Famiglie secondo il tipo della loro composizione e la frequenza di coabitazioni
nei Centri di almeno 15 000 abitanti,
nei Comuni capiluoghi di Circondario, nelle Zone agricole, nelle Provincie e nella Regione.**

A - Numeri assoluti.

CENTRI COMUNI E ZONE AGRICOLE (a)	FAMIGLIE			FAMIGLIE COMPOSTE DI								
	Numero	di cui in coabitazione	Componenti	parenti e affini	parenti e affini con domestici	parenti e affini con garzoni	parenti e affini con dozzinanti, con- viventi e estranei	parenti e affini con domestici e gar- zoni	parenti e affini con domestici, dozzinanti, conviventi e estranei	parenti e affini con garzoni, conviventi, dozzinanti e estranei	parenti e affini con domestici, gar- zoni, dozzinanti, con- viventi e estranei	soli estranei

PROVINCIA DI AREZZO.

a) Centri di almeno 15 000 abitanti.

Arezzo	3319	113	15188	3072	353	4	304	2	73	1	2	3
--------------	------	-----	-------	------	-----	---	-----	---	----	---	---	---

b) Comuni capiluoghi di Circondario.

Arezzo	9733	193	49557	8506	443	141	536	11	79	9	4	4
--------------	------	-----	-------	------	-----	-----	-----	----	----	---	---	---

c) Zone agricole e Provincia.

Zona I	10876	843	57733	10095	157	130	401	12	35	5	1	10
" II	2317	28	14701	2496	54	96	136	8	14	9	4	—
Regione di Montagna	13693	871	72434	12591	241	226	537	20	49	14	5	10
Zona III	14166	921	74020	12390	298	293	806	16	29	21	1	12
" IV	4533	479	24607	3905	96	132	344	6	29	12	1	8
" V	17137	376	92306	15196	679	319	786	28	102	16	6	5
" VI	5344	193	30416	4762	118	54	380	9	9	3	1	8
Regione di Collina...	41180	1969	221439	36553	1191	798	2316	59	169	52	9	33
Provincia di Arezzo..	54873	2340	293873	49144	1432	1024	2853	79	218	66	14	43

PROVINCIA DI FIRENZE.

a) Centri di almeno 15 000 abitanti.

Firenze.....	58515	15006	224230	47810	5021	77	4698	54	775	3	10	67
Pistoia	6987	471	27812	6111	328	27	467	6	41	1	—	6
Prato in Toscana.	4870	1435	18851	4393	214	3	231	3	22	—	—	4

b) Comuni capiluoghi di Circondario.

Firenze.....	59806	15127	229340	49043	5033	95	4723	54	778	3	10	67
Pistoia	15024	658	63168	13772	335	103	694	8	51	1	1	9
Rocca San Casciano	935	23	5127	857	27	2	97	—	2	—	—	—
San Miniato	3931	428	21062	3711	85	19	131	2	9	1	—	3

c) Zone agricole e Provincia.

Zona VII	5063	166	27349	4377	105	82	464	7	23	4	—	1
" VIII	6470	500	32122	5829	153	65	399	6	16	—	2	—
" IX	5535	151	29502	4846	97	112	443	12	19	4	—	2
" X	23248	1578	107195	21532	470	124	1032	11	58	2	1	18
Regione di Montagna	40316	2395	196168	36594	825	383	2338	36	116	10	3	21

(a) Per la denominazione e composizione delle Zone agricole vedasi a pag. X.

Segue : TAVOLA VII.

**Famiglie secondo il tipo della loro composizione e la frequenza di coabitazioni
nei Centri di almeno 15 000 abitanti,
nei Comuni capiluoghi di Circondario, nelle Zone agricole, nelle Provincie e nella Regione.**

A - Numeri assoluti.

CENTRI COMUNI E ZONE AGRICOLE	FAMIGLIE			FAMIGLIE COMPOSTE DI								
	Numero	di cui in coabitazione	Componenti	parenti e affini	parenti e affini con domestici	parenti e affini con garzoni	parenti e affini con dozzinanti, con- viventi e estranei	parenti e affini con domestici e gar- zoni	parenti e affini con domestici, dozzinanti, con viventi e estranei	parenti e affini con garzoni, conviventi, dozzinanti e estranei	parenti e affini con domestici, gar- zoni, dozzinanti, con- viventi e estranei	soli estranei
Zona XI	10854	1099	64921	9212	194	413	942	9	23	40	1	20
» XII	8530	209	47408	8074	138	61	214	4	21	6	2	10
» XIII	80548	15814	340456	67855	5352	411	5909	75	832	19	12	83
» XIV	37558	2398	183951	35604	480	221	1134	21	64	11	4	19
» XV	7093	464	38819	6605	118	109	226	1	15	2	—	17
Regione di Collina...	144583	19984	675555	127350	6282	1215	8425	110	955	78	19	149
Zona XVI												
Regione di Pianura..	27537	3632	136958	25902	376	300	945	13	66	14	2	19
Provincia di Firenze.	212436	26061	1008681	189836	7483	1798	11708	159	1137	102	24	189

PROVINCIA DI GROSSETO.

b) Comuni capiluoghi di Circondario.

Grosseto	3495	706	16751	2910	145	79	292	17	39	5	1	7
----------------	------	-----	-------	------	-----	----	-----	----	----	---	---	---

c) Zone agricole e Provincia.

Zona XVII	6870	397	23853	6407	75	55	246	1	14	4	3	2
» XVIII	6125	129	28537	5493	81	156	341	13	12	19	—	10
Regione di Montagna	12995	526	57390	11960	156	214	587	14	26	23	3	12
Zona XIX	4818	87	24238	4347	46	120	230	5	17	18	—	5
» XX	8062	268	39475	7336	105	146	421	11	25	11	1	6
» XXI	2714	453	10426	2668	3	2	37	—	2	—	—	2
Regione di Collina...	15594	808	74139	14351	154	268	718	16	44	29	1	13
Zona XXII												
Regione di Pianura...	6867	1560	28967	6001	190	136	443	19	45	15	1	17
Provincia di Grosseto.	35456	2894	160496	32312	500	618	1748	49	115	67	5	42

PROVINCIA DI LIVORNO.

a) Centri di almeno 15 000 abitanti.

Livorno	23856	7310	97323	20711	1089	8	1822	4	205	—	3	14
---------------	-------	------	-------	-------	------	---	------	---	-----	---	---	----

b) Comuni capiluoghi di Circondario.

Livorno	25753	7551	107393	22468	1130	24	1887	8	213	—	3	20
Portoferraio	1940	16	8239	1735	40	2	125	1	5	1	—	1

c) Zone agricole e Provincia.

Zona XXIII												
Regione di Montagna.	6984	142	27114	6602	74	12	263	1	8	1	—	3
Zona XXIV												
Regione di Collina...	25753	7551	107393	22468	1130	24	1887	8	213	—	3	20
Provincia di Livorno.	32717	7693	134507	29070	1204	36	2150	9	221	1	3	23

Segue: TAVOLA VII.

Famiglie secondo il tipo della loro composizione e la frequenza di coabitazioni nei Centri di almeno 15 000 abitanti, nei Comuni capiluoghi di Circondario, nelle Zone agricole, nelle Provincie e nella Regione.

A - Numeri assoluti.

CENTRI COMUNI E ZONE AGRICOLE	FAMIGLIE			FAMIGLIE COMPOSTE DI									
	Numero	di cui in coabitazione	Componenti	parenti e affini	parenti e affini con domestici	parenti e affini con garzoni	parenti e affini con dozzinanti, con- viventi e estranei	parenti e affini con domestici e gar- zoni	parenti e affini con domestici, dozzinanti, conviventi e estranei	parenti e affini con garzoni, conviventi, dozzinanti e estranei	parenti e affini con domestici, gar- zoni, dozzinanti, con- viventi e estranei	soli estranei	

PROVINCIA DI LUCCA.

a) Centri di almeno 15 000 abitanti.

Lucca	6008	691	24759	4863	599	10	467	10	54	1	1	3
Viareggio	5110	754	21818	4554	267	4	229	1	49	2	1	3

b) Comuni capiluoghi di Circondario.

Lucca	16112	1015	74773	14532	754	39	693	17	69	1	1	6
-------------	-------	------	-------	-------	-----	----	-----	----	----	---	---	---

c) Zone agricole e Provincia.

Zona XXV	9472	734	40339	8924	168	48	296	6	17	4	4	5
» XXVI	6173	939	25999	5921	95	27	110	—	15	1	—	4
Regione di Montagna.	15645	1673	66338	14845	263	75	406	6	32	5	4	9
Zona XXVII	14739	960	71775	13649	347	116	551	12	54	5	1	4
» XXVIII	25926	1143	121764	24093	832	61	825	25	76	3	1	10
Regione di Collina ...	40665	2103	193539	37742	1179	177	1376	37	130	8	2	14
Zona XXIX.												
Regione di Pianura ..	18239	1411	81009	17118	478	32	516	13	71	4	3	4
Provincia di Lucca ..	74549	5187	340886	69705	1920	284	2268	56	233	17	9	27

PROVINCIA DI MASSA E CARRARA.

a) Centri di almeno 15 000 abitanti.

Carrara	5240	90	23566	4763	189	10	250	1	17	3	—	2
Massa	3575	262	16112	3234	122	9	133	—	24	2	—	1

b) Comuni capiluoghi di Circondario.

Castelnuovo di Garfagnana	1163	126	5609	999	50	10	93	—	9	1	—	1
Massa	7067	691	33292	6655	144	27	207	—	28	2	—	4
Pontremoli	3320	439	14681	3129	64	25	33	1	15	1	—	2

c) Zone agricole e Provincia.

Regione di Montagna.												
Zona XXX	19551	390	90190	18410	386	46	641	3	50	6	1	8
» XXXI	6830	572	33195	6208	118	230	241	4	19	6	—	4
» XXXII	11698	1132	57509	10925	163	172	398	11	18	5	1	5
» XXXIII	2225	80	10540	2091	23	6	90	7	6	—	—	2
» XXXIV	6699	581	32085	6111	159	37	359	2	23	1	1	6
Provincia di Massa e Carrara	47003	3255	233519	43745	849	491	1729	27	116	18	3	25

Segue: TAVOLA VII.

**Famiglie secondo il tipo della loro composizione e la frequenza di coabitazioni
nei Centri di almeno 15 000 abitanti,
nei Comuni capiluoghi di Circondario, nelle Zone agricole, nelle Provincie e nella Regione.**

A - Numeri assoluti.

CENTRI COMUNI E ZONE AGRICOLE	FAMIGLIE			FAMIGLIE COMPOSTE DI									
	Numero	di cui in coabitazione	Componenti	parenti e affini	parenti e affini con domestici	parenti e affini con garzoni	parenti e affini con dozzinanti, con- viventi e estranei	parenti e affini con domestici e gar- zoni	parenti e affini con domestici, dozzinanti, conviventi e estranei	parenti e affini con garzoni, conviventi, dozzinanti e estranei	parenti e affini con domestici, gar- zoni, dozzinanti, con- viventi e estranei	soli estranei	

PROVINCIA DI PISA.

a) Centri di almeno 15 000 abitanti.

Piombino	4696	584	19183	4367	39	1	279	—	9	—	—	1
Pisa	11205	1475	46947	9555	638	15	853	4	116	5	4	15

b) Comuni capiluoghi di Circondario.

Pisa	14806	1924	63812	12983	693	26	946	6	123	5	4	15
Volterra	2920	147	14375	2574	76	49	200	—	16	—	—	5

c) Zone agricole e Provincia.

Zona XXXV ..	4018	117	17759	3859	48	15	90	—	5	—	—	1
» XXXVI ..	8227	486	43275	7794	79	72	259	2	17	—	—	4
» XXXVII ..	7470	442	38841	7042	86	36	278	4	12	2	1	9
» XXXVIII ..	9697	277	49206	8806	184	75	574	5	35	3	1	14
» XXXIX ..	10681	1140	51156	9812	100	72	662	1	20	3	1	10
Regione di Collina ...	40093	2462	200237	37313	497	270	1863	12	89	8	3	38
Zona XL												
Regione di Pianura ..	32473	3250	150957	29801	935	69	1464	12	157	6	5	24
Provincia di Pisa	72566	5712	351194	67114	1432	339	3327	24	246	14	8	62

PROVINCIA DI SIENA.

a) Centri di almeno 15 000 abitanti.

Sienna	7559	1012	27709	6229	533	7	664	3	89	1	1	2
--------------	------	------	-------	------	-----	---	-----	---	----	---	---	---

b) Comuni capiluoghi di Circondario.

Montepulciano	2918	335	15738	2621	83	74	120	2	15	1	—	2
Sienna	9719	1061	39593	8212	626	40	713	13	95	4	3	13

c) Zone agricole e Provincia.

Zona XLI												
Regione di Montagna ..	4435	286	21005	4171	43	55	146	4	9	2	—	5
Zona XLII	3592	200	17704	3250	65	87	153	4	22	6	2	3
» XLIII	7632	693	40172	6922	185	139	339	8	32	4	—	3
» XLIV	3007	46	18323	2766	45	32	148	2	8	3	1	2
» XLV	3725	86	19875	3416	75	37	158	6	21	2	2	8
» XLVI	3824	24	23693	3359	63	107	270	9	12	4	—	—
» XLVII	13466	1104	60529	11721	672	79	845	14	106	4	3	22
» XLVIII	7356	549	40269	6647	174	161	329	14	23	3	1	4
Regione di Collina ...	42602	2702	220565	38081	1279	642	2242	57	224	26	9	42
Provincia di Siena ...	47037	2988	241570	42252	1322	697	2388	61	233	28	9	47
Toscana	578637	56630	2754726	523178	16142	5287	28201	464	2519	313	75	458

Segue: TAVOLA VII.

Famiglie secondo il tipo della loro composizione e la frequenza di coabitazioni nei Centri di almeno 15 000 abitanti, nei Comuni capiluoghi di Circondario, nelle Zone agricole, nelle Provincie e nella Regione.

B - Numeri relativi a 1 000 famiglie.

CENTRI COMUNI E ZONE AGRICOLE	FAMIGLIE viventi in coabi- tazione	FAMIGLIE COMPOSTE DI									
		parenti e affini	parenti e affini con domestici	parenti e affini con garzoni	parenti e affini con dozzinanti, con- viventi e estranei	parenti e affini con domestici e gar- zoni	parenti e affini con domestici, dozzinanti, conviventi e estranei	parenti e affini con garzoni, conviventi, dozzinanti e estranei	parenti e affini con domestici, gar- zoni, dozzinanti, con- viventi e estranei	soli estranei	

PROVINCIA DI AREZZO.

a) Centri di almeno 15 000 abitanti.

Arezzo.....	30	804	93	1	80	1	19	...	1	1
-------------	----	-----	----	---	----	---	----	-----	---	---

b) Comuni capiluoghi di Circondario.

Arezzo.....	20	874	46	14	55	1	8	1
-------------	----	-----	----	----	----	---	---	---	-----	-----

c) Zone agricole e Provincia.

Zona I.....	78	928	17	12	37	1	3	1
„ II.....	10	887	19	34	48	3	5	3	1	—
Regione di Montagna.....	64	919	18	17	39	1	4	1	...	1
Zona III.....	65	896	21	21	57	1	2	1	...	1
„ IV.....	106	861	21	29	76	1	6	3	...	2
„ V.....	22	886	40	19	46	2	6	1
„ VI.....	38	891	22	10	71	2	2	1	...	1
Regione di Collina.....	48	888	29	19	56	1	4	1	...	1
Provincia di Arezzo.....	51	896	26	19	52	1	4	1	...	1

PROVINCIA DI FIRENZE.

a) Centri di almeno 15 000 abitanti.

Firenze.....	256	817	88	1	80	1	13	1
Pistoia.....	67	874	47	4	67	1	6	...	—	1
Prato in Toscana.....	295	901	44	1	47	1	5	—	—	1

b) Comuni capiluoghi di Circondario.

Firenze.....	253	820	84	2	79	1	13	1
Pistoia.....	44	916	26	7	46	1	3	1
Rocca San Casciano.....	23	870	27	2	98	—	2	—	—	—
San Miniato.....	108	937	21	5	33	1	2	...	—	1

c) Zone agricole e Provincia.

Zona VII.....	33	864	21	16	92	1	5	1	—	...
„ VIII.....	77	901	24	10	62	1	2	—	...	—
„ IX.....	27	876	18	20	80	2	3	1	—	...
„ X.....	68	927	20	5	44	...	2	1
Regione di Montagna.....	59	907	20	9	53	1	3	1

Segue : TAVOLA VII.

**Famiglie secondo il tipo della loro composizione e la frequenza di coabitazioni
nei Centri di almeno 15 000 abitanti,
nei Comuni capiluoghi di Circondario, nelle Zone agricole, nelle Provincie e nella Regione.**

B - Numeri relativi a 1 000 famiglie.

CENTRI COMUNI E ZONE AGRICOLE	FAMIGLIE viventi in coabi- tazione	FAMIGLIE COMPOSTE DI									
		parenti e affini	parenti e affini con domestici	parenti e affini con garzoni	parenti e affini con dozzinanti, con- viventi e estranei	parenti e affini con domestici e gar- zoni	parenti e affini con domestici, dozzinanti, conviventi e estranei	parenti e affini con garzoni, conviventi, dozzinanti e estranei	parenti e affini con domestici, gar- zoni, dozzinanti con- viventi e estranei	soli estranei	
Zona XI	101	848	18	38	87	1	2	4	...	2	
» XII	25	947	16	7	25	...	2	1	...	1	
» XIII	196	843	66	5	73	1	10	1	
» XIV	65	947	13	6	30	1	2	1	
» XV	64	931	17	15	32	...	2	...	—	2	
Regione di Collina	138	881	43	8	58	1	7	1	...	1	
Zona XVI											
Regione di Pianura	133	941	14	7	34	...	2	1	...	1	
Provincia di Firenze	123	894	35	8	55	1	5	1	

PROVINCIA DI GROSSETO.

b) Comuni capiluoghi di Circondario.

Grosseto	202	833	41	23	84	5	11	1	...	2
----------------	-----	-----	----	----	----	---	----	---	-----	---

c) Zone agricole e Provincia.

Zona XVII	53	941	11	8	36	...	2	1
» XVIII	21	897	13	25	56	2	2	3	—	2
Regione di Montagna	40	920	12	16	45	1	2	2	...	1
Zona XIX	18	901	10	25	54	1	4	4	—	1
» XX	33	910	13	18	53	1	3	1	...	1
» XXI	167	932	1	1	14	—	1	—	—	1
Regione di Collina	52	920	10	17	46	1	3	2	...	1
Zona XXII										
Regione di Pianura	227	873	28	20	65	3	7	2	...	2
Provincia di Grosseto	82	911	14	17	50	1	3	2	...	1

PROVINCIA DI LIVORNO.

a) Centri di almeno 15 000 abitanti.

Livorno	306	838	46	...	76	...	9	—	...	1
---------------	-----	-----	----	-----	----	-----	---	---	-----	---

b) Comuni capiluoghi di Circondario.

Livorno	293	872	44	1	73	...	8	—	...	1
Portoferraio	8	909	21	1	62	1	3	1	—	1

c) Zone agricole e Provincia.

Zona XXIII										
Regione di Montagna	20	948	11	2	38	...	1	...	—	...
Zona XXIV										
Regione di Collina	293	872	44	1	73	...	8	—	...	1
Provincia di Livorno	235	888	37	1	66	...	7	1

Segue: TAVOLA VII.

Famiglie secondo il tipo della loro composizione e la frequenza di coabitazioni nei Centri di almeno 15 000 abitanti, nei Comuni capiluoghi di Circondario, nelle Zone agricole, nelle Provincie e nella Regione.

B - Numeri relativi a 1 000 famiglie.

CENTRI COMUNI E ZONE AGRICOLE	FAMIGLIE viventi in coabi- tazione	FAMIGLIE COMPOSTE DI								
		parenti e affini	parenti e affini con domestici	parenti e affini con garzoni	parenti e affini con dozzinanti, conviventi e estranei	parenti e affini con domestici e garzoni	parenti e affini con domestici, dozzinanti, conviventi e estranei	parenti e affini con garzoni, conviventi, dozzinanti e estranei	parenti e affini con domestici, garzoni, dozzinanti, conviventi e estranei	solli estranei

PROVINCIA DI LUCCA.

a) Centri di almeno 15 000 abitanti.

Lucca	115	809	100	2	78	2	9
Viareggio	148	891	52	1	45	...	10	1

b) Comuni capiluoghi di Circondario.

Lucca	63	902	47	2	43	1	4
-------------	----	-----	----	---	----	---	---	-----	-----	-----

c) Zone agricole e Provincia.

Zona XXV	77	942	18	5	31	1	2	1
, XXVI	152	959	15	4	18	—	2	...	—	1
Regione di Montagna	107	949	17	5	26	...	2	1
Zona XXVII	65	926	24	8	37	1	4
, XXVIII	44	929	32	2	32	1	3
Regione di Collina	52	928	29	4	34	1	3
Zona XXIX.										
Regione di Pianura	77	939	26	2	28	1	4
Provincia di Lucca	70	935	26	4	31	1	3

PROVINCIA DI MASSA E CARRARA.

a) Centri di almeno 15 000 abitanti.

Carrara	17	910	36	2	48	...	3	1	—	...
Massa	73	918	34	3	37	—	7	1	—	...

b) Comuni capiluoghi di Circondario.

Castelnuovo di Garfagnana	108	858	43	9	80	—	8	1	—	1
Massa	98	942	20	4	29	—	4	...	—	1
Pontremoli	132	942	19	8	25	...	5	...	—	1

c) Zone agricole e Provincia.

Regione di Montagna.										
Zona XXX	46	942	20	2	33	...	3
, XXXI	84	908	17	34	35	1	3	1	—	1
, XXXII	97	934	14	15	34	1	2
, XXXIII	36	939	10	3	40	4	3	—	—	1
, XXXIV	87	912	24	6	54	...	3	1
Provincia di Massa e Carrara	69	931	18	10	37	1	2	1

Segue : TAVOLA VII.

**Famiglie secondo il tipo della loro composizione e la frequenza di coabitazioni
nei Centri di almeno 15 000 abitanti,
nei Comuni capiluoghi di Circondario, nelle Zone agricole, nelle Provincie e nella Regione.**

B - Numeri relativi a 1 000 famiglie.

CENTRI COMUNI E ZONE AGRICOLE	FAMIGLIE viventi in coabi- tazione	FAMIGLIE COMPOSTE DI								
		parenti e affini	parenti e affini con domestici	parenti e affini con garzoni	parenti e affini con dozzinanti, con- viventi e estranei	parenti e affini con domestici e gar- zoni	parenti e affini con domestici, dozzinanti, conviventi e estranei	parenti e affini con garzoni, conviventi, dozzinanti e estranei	parenti e affini con domestici, gar- zoni, dozzinanti, con- viventi e estranei	soli estranei

PROVINCIA DI PISA.

a) Centri di almeno 15 000 abitanti.

Piombino.....	124	930	8	...	59	—	2	—	—	...
Pisa	132	854	57	1	76	...	10	1

b) Comuni capiluoghi di Circondario.

Pisa	130	877	47	2	64	...	8	1
Volterra.....	50	882	26	17	68	—	5	—	—	2

c) Zone agricole e Provincia.

Zona XXXV	29	960	12	4	22	—	2	—	—	...
» XXXVI	59	947	10	9	31	...	2	—	—	...
» XXXVII	59	942	12	5	37	1	2	1
» XXXVIII	29	908	19	8	59	1	4	1
» XXXIX	107	919	9	7	62	...	2	1
Regione di Collina.....	61	931	12	7	46	...	2	1
Zona XL Regione di Pianura.....	100	918	29	2	45	...	5	1
Provincia di Pisa.....	79	925	20	5	46	...	3	1

PROVINCIA DI SIENA.

a) Centri di almeno 15 000 abitanti.

Sienna.....	134	824	74	1	88	...	12
-------------	-----	-----	----	---	----	-----	----	-----	-----	-----

b) Comuni capiluoghi di Circondario.

Montepulciano	115	898	28	25	41	1	5	...	—	1
Sienna.....	109	846	64	4	74	1	10	1

c) Zone agricole e Provincia.

Zona XLI Regione di Montagna.....	64	940	10	12	33	1	2	...	—	1
Zona XLII	56	904	18	24	43	1	6	2	1	1
» XLIII	91	907	24	18	44	1	4	1	—	...
» XLIV	15	919	15	11	49	1	3	1	...	1
» XLV	23	916	20	10	42	2	6	1	1	2
» XLVI	6	879	16	28	71	2	3	1	—	—
» XLVII	82	870	50	6	63	1	8	2
» XLVIII	75	903	24	22	45	2	3	1
Regione di Collina.....	63	894	30	15	53	1	5	1
Provincia di Siena	64	898	28	15	51	1	5	1	...	1
Toscana	98	907	28	9	49	1	4	1	...	1

TAVOLA VIII.

**Famiglie secondo il tipo della loro composizione,
la frequenza di coabitazioni e il numero dei componenti presenti alla data del Censimento.**
(REGIONE)

A - Numeri assoluti.

NUMERO dei componenti per famiglia	Famiglie			Famiglie composte di								
	Numero	di cui in coabitazione	Componenti	parenti e affini	parenti e affini con domestici	parenti e affini con garzoni	parenti e affini con dozzinanti, convi- venti e estranei	parenti e affini con domestici e gar- zoni	parenti e affini con domestici, dozzi- nanti, conviventi e estranei	parenti e affini con garzoni, conviven- ti, dozzinanti e estranei	parenti e affini con domestici, garzoni, dozzinanti, convi- venti e estranei	soli estranei
1	35 129	8 091	35 129	35 129	—	—	—	—	—	—	—	—
2	81 410	13 335	162 820	77 210	2 087	73	1 902	—	—	—	—	138
3	97 991	12 701	293 973	89 244	3 120	312	4 791	47	335	7	—	135
4	93 742	9 120	386 968	87 571	3 325	398	4 835	60	430	19	6	98
5	82 287	5 900	411 435	73 814	2 791	585	4 494	81	440	32	3	42
6	61 469	3 531	368 814	54 523	2 036	634	3 673	74	409	45	16	24
7	41 845	1 894	292 915	36 789	1 203	699	2 738	53	313	31	13	6
8	27 586	966	220 688	24 070	703	613	1 907	48	204	32	6	3
9	17 497	492	157 473	15 123	354	533	1 272	31	141	32	6	5
10	11 066	233	110 660	9 450	227	408	827	31	86	29	8	—
11	7 165	124	78 815	6 064	108	313	569	16	64	23	6	2
12	4 932	73	59 184	4 212	76	221	361	7	34	16	2	3
13	3 429	54	44 577	2 909	30	165	281	5	21	17	—	1
14	2 607	41	36 498	2 234	24	126	186	8	17	11	1	—
15	1 640	21	24 690	1 442	11	65	103	—	8	9	1	1
16 e più	3 842	51	70 177	3 389	17	142	292	3	17	10	2	—
Totale	576 637	56 630	2 754 726	523 178	16 142	5 287	28 201	464	2 519	313	75	458

B - Numeri relativi a 1 000 famiglie.

Numero dei componenti per famiglia	Famiglie viventi in coabitazione	Famiglie composte di										
		parenti e affini	parenti e affini con domestici	parenti e affini con garzoni	parenti e affini con dozzinanti, convi- venti e estranei	parenti e affini con domestici e gar- zoni	parenti e affini con domestici, dozzi- nanti, conviventi e estranei	parenti e affini con garzoni, conviven- ti, dozzinanti e estranei	parenti e affini con domestici, garzoni, dozzinanti, convi- venti e estranei	soli estranei		
1	230	1 000	—	—	—	—	—	—	—	—	—	—
2	164	948	26	1	23	—	—	—	—	—	—	2
3	130	911	32	3	49	...	3	1
4	94	905	34	4	50	1	4	1
5	72	897	34	7	55	1	5	1
6	57	887	34	10	60	1	7	1
7	45	879	29	17	65	1	7	1
8	35	873	25	22	69	2	7	1
9	28	864	20	30	73	2	8	2
10	21	853	21	37	74	3	8	3	1	—
11	17	846	15	44	79	2	9	3	1	...
12	15	854	15	45	73	1	7	3	—	1
13	16	848	9	48	82	1	6	5	—	...
14	16	857	9	48	71	3	7	4	—	—
15	13	878	7	40	63	—	5	5	1	1
16 e più	13	882	4	37	68	1	4	3	1	—
In complesso	98	907	28	9	49	1	4	1	1	1

TAVOLA IX.

**Famiglie naturali secondo il numero dei componenti e il sesso del rispettivo Capo
nei Centri di almeno 15 000 abitanti,
nei Comuni capiluoghi di Circondario, nelle Zone agricole, nelle Provincie e nella Regione.**

AVVERTENZE. — In questa tavola e nelle seguenti, fino alla tavola XII, si ha riferimento, non più al nucleo familiare quale venne censito al momento della rilevazione, ma alla *famiglia naturale* e cioè al gruppo di soli parenti ed affini, ricostituito eliminando da ogni nucleo familiare i domestici, i garzoni, i dozzianti, i conviventi e gli estranei ed includendovi invece i parenti ed affini temporaneamente assenti nel giorno del Censimento.



TAVOLA IX.

**Famiglie naturali secondo il numero dei componenti e il sesso del rispettivo Capo
nei Centri di almeno 15 000 abitanti,
nei Comuni capiluoghi di Circondario, nelle Zone agricole, nelle Provincie e nella Regione.**

A - Numeri assoluti.

CENTRI COMUNI E ZONE AGRICOLE (a)	Famiglie			Famiglie naturali secondo il numero dei componenti														
	Numero	di cui era a capo una femmina	Componenti	1	2	3	4	5	6	7	8	9	10	11	12	13	14	15

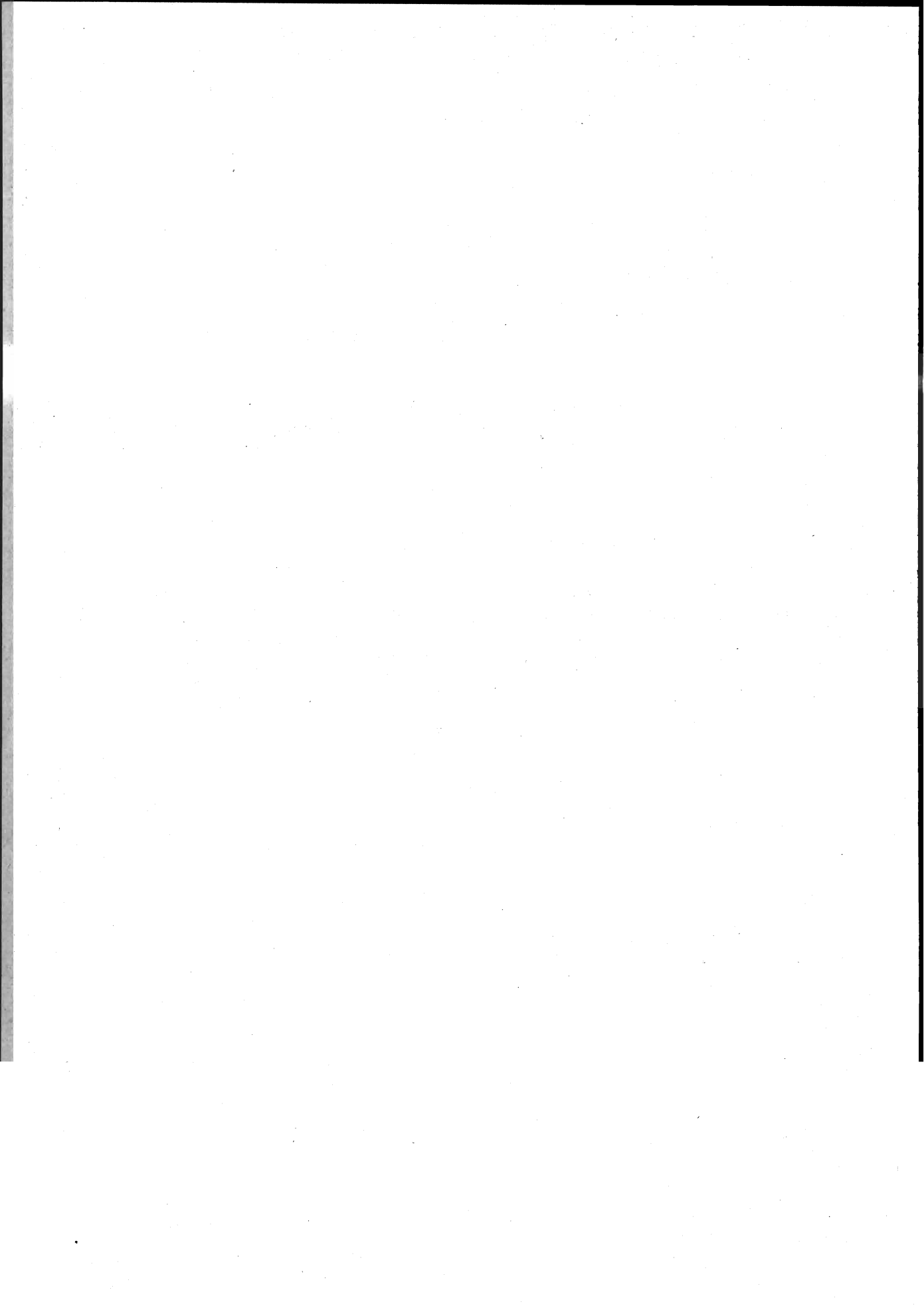
PROVINCIA DI AREZZO.

a) Centri di almeno 15 000 abitanti.

Arezzo.....	3819	611	14639	385	709	743	701	573	332	199	95	52	16	7	4	2	1	—	—
-------------	------	-----	-------	-----	-----	-----	-----	-----	-----	-----	----	----	----	---	---	---	---	---	---

b) Comuni capiluoghi di Circondario.

Arezzo.....	9733	993	49620	627	1317	1417	1468	1319	1068	768	561	377	250	169	118	68	71	51	84
-------------	------	-----	-------	-----	------	------	------	------	------	-----	-----	-----	-----	-----	-----	----	----	----	----

c) Zone agricole e Provincia.

Zona I.....	10876	1029	60687	547	1098	1344	1466	1543	1318	1077	792	587	368	237	167	107	69	53	100
» II.....	2817	386	15709	152	370	318	368	370	316	264	193	140	111	68	37	28	27	17	38
Regione di Montagna..	13993	1415	78396	699	1468	1662	1834	1913	1634	1341	985	727	479	305	204	135	96	73	138
Zona III.....	14166	1008	74654	744	1595	2127	2195	2066	1641	1134	794	560	374	280	207	142	91	72	144
» IV.....	4533	430	24775	313	538	557	631	554	475	333	309	215	149	125	65	64	43	33	49
» V.....	17137	1627	92810	1069	2145	2343	2418	2193	1885	1436	1081	748	513	357	254	161	166	105	263
» VI.....	5344	453	30351	337	616	625	783	699	587	455	332	218	159	116	89	85	56	41	146
Regione di Collina..	41189	3521	222890	2463	4924	5352	6027	5512	4588	3408	2516	1741	1195	878	615	452	356	251	602
Provincia di Arezzo..	54373	4936	299286	3162	6392	7314	7831	7425	6222	4749	3501	2468	1674	1183	819	587	452	324	740

PROVINCIA DI FIRENZE.

a) Centri di almeno 15 000 abitanti.

Firenze.....	58515	9771	213233	6068	11812	13191	11109	7419	4302	2346	1156	586	292	124	48	41	9	7	5
Pistoia.....	6987	981	27544	617	1218	1452	1403	961	594	319	182	104	70	25	24	7	3	4	4
Prato in Toscana..	4870	667	18635	358	915	1077	1009	702	384	227	86	71	20	11	5	3	1	—	1

b) Comuni capiluoghi di Circondario.

Firenze.....	59806	987	219063	6128	12000	13445	11341	7629	4451	2414	1197	620	316	138	56	44	11	10	6
Pistoia.....	15024	2113	70473	998	2010	2491	2664	2175	1573	1088	765	484	326	172	111	64	41	19	43
Rocca San Casciano	985	72	5136	69	163	128	132	100	106	89	52	38	32	26	16	15	5	5	9
San Miniato.....	3961	284	21092	230	439	520	598	599	492	353	232	146	109	80	74	40	26	18	32

c) Zone agricole e Provincia.

Zona VII.....	5033	425	27654	334	572	681	648	658	598	450	344	253	160	102	83	51	45	24	60
» VIII.....	6470	500	32178	460	1011	968	974	786	634	487	353	247	161	114	97	66	37	21	54
» IX.....	5535	537	30770	343	628	687	692	722	650	531	408	278	182	138	85	46	43	28	74
» X.....	23248	3233	112961	1366	2932	3617	3957	3409	2638	1909	1281	832	533	303	173	113	77	37	71
Regione di Montagna.	40316	4395	203563	2503	5143	5953	6271	5575	4520	3377	2386	1610	1038	657	438	273	202	110	259

(a) Per la denominazione e composizione delle Zone agricole vedasi a pag. X.

Segue: TAVOLA IX.

**Famiglie naturali secondo il numero dei componenti e il sesso del rispettivo Capo
nei Centri di almeno 15 000 abitanti,
nei Comuni capiluoghi di Circondario, nelle Zone agricole, nelle Provincie e nella Regione.**

A - Numeri assoluti.

CENTRI COMUNI E ZONE AGRICOLE	Famiglie			Famiglie naturali secondo il numero dei componenti															
	Numero	di cui era a capo una femmina	Componenti	1	2	3	4	5	6	7	8	9	10	11	12	13	14	15	16 e più
Zona XI	10854	804	64578	569	1104	1418	1486	1423	1184	907	662	524	385	264	190	168	184	101	335
» XII	8530	558	47857	474	956	1109	1246	1141	961	723	496	362	253	208	152	136	104	64	145
» XIII	80548	11292	329002	7032	14393	16520	14763	10665	6750	4137	2353	1374	880	558	331	260	174	128	221
» XIV	37558	3257	187348	1937	4624	5704	6342	5777	4365	3041	1971	1269	808	605	382	240	191	109	193
» XV	7093	498	39304	398	788	1021	1059	1002	738	579	415	259	175	151	122	101	67	65	153
Regione di Collina.	144533	16404	668069	10410	21865	25772	24896	20008	14007	9387	5697	3788	2451	1736	1177	905	720	467	1047
Zona XVI																			
Regione di Pianura..	27537	2333	137779	1090	3423	4515	4912	4167	3162	2055	1401	935	566	405	281	193	134	104	194
Provincia di Firenze.	212436	23432	1009411	14003	30431	36240	36079	29750	21689	14819	9684	6333	4053	2848	1896	1374	1056	631	1500

PROVINCIA DI GROSSETO.

b) Comuni capiluoghi di Circondario.

Grosseto.....	3495	244	16179	329	452	619	577	472	360	226	162	93	62	40	18	20	21	15	26
---------------	------	-----	-------	-----	-----	-----	-----	-----	-----	-----	-----	----	----	----	----	----	----	----	----

c) Zone agricole e Provincia.

Zona XVII	6870	790	30528	380	1019	1217	1250	1111	774	487	297	149	79	49	21	12	6	8	11
» XVIII	6125	497	28585	327	907	1066	1056	912	662	451	285	183	84	65	33	27	11	22	34
Regione di Montagna.	12995	1287	59113	707	1926	2283	2306	2023	1436	938	582	332	163	114	54	39	17	30	45
Zona XIX	4818	251	24157	220	605	795	803	740	552	345	260	172	100	60	42	36	25	13	50
» XX	8062	526	39499	400	999	1416	1392	1160	922	619	402	270	159	87	74	53	31	18	60
» XXI	2714	516	11137	187	514	525	425	395	311	176	91	63	20	5	2	—	—	—	—
Regione di Collina.	15594	1293	74793	807	2118	2736	2620	2295	1785	1140	753	505	279	152	118	89	56	31	110
Zona XXII																			
Regione di Pianura..	6867	687	28324	1208	948	1135	1015	790	618	425	281	168	103	57	29	23	23	16	28
Provincia di Grosseto	35456	3267	162230	2722	4992	6154	5941	5108	3839	2503	1616	1005	545	323	201	151	96	77	183

PROVINCIA DI LIVORNO.

a) Centri di almeno 15 000 abitanti.

Livorno.....	23856	3101	95258	2079	4329	4669	4286	3348	2352	1315	706	400	197	81	49	26	6	7	5
--------------	-------	------	-------	------	------	------	------	------	------	------	-----	-----	-----	----	----	----	---	---	---

b) Comuni capiluoghi di Circondario.

Livorno.....	25733	3210	104750	2137	4593	4991	4636	3628	2570	1443	793	444	241	110	71	45	16	12	25
Portoferraio.....	1940	257	8287	119	281	349	387	308	230	143	71	23	13	9	5	2	—	—	—

c) Zone agricole e Provincia.

Zona XXIII																			
Regione di Montagna.	6964	904	27734	583	1291	1359	1249	977	681	424	219	82	46	35	12	6	—	—	—
Zona XXIV																			
Regione di Collina..	25753	3210	104750	2137	4593	4991	4636	3628	2570	1443	793	444	241	110	71	45	16	12	25
Provincia di Livorno.	32717	4114	132484	2720	5884	6350	5885	4603	3251	1867	1012	526	287	145	83	51	16	12	25

Segue: TAVOLA IX.

**Famiglie naturali secondo il numero dei componenti e il sesso del rispettivo Capo
nei Centri di almeno 15 000 abitanti,
nei Comuni capiluoghi di Circondario, nelle Zone agricole, nelle Provincie e nella Regione.**

A - Numeri assoluti.

CENTRI COMUNI E ZONE AGRICOLE	Famiglie			Famiglie naturali secondo il numero dei componenti															
	Numero	di cui era a capo una femmina	Componenti	1	2	3	4	5	6	7	8	9	10	11	12	13	14	15	16 e più

PROVINCIA DI LUCCA.

a) Centri di almeno 15 000 abitanti.

Lucca	6008	1222	24150	578	1080	1098	1065	863	555	360	206	90	63	21	14	8	5	1	1
Viareggio	5110	751	21900	275	894	947	944	748	520	335	219	119	52	32	11	9	4	1	—

b) Comuni capiluoghi di Circondario.

Lucca	16112	2636	75344	1148	2346	2479	2512	2343	1731	1365	887	558	329	202	109	62	21	7	13
-------------	-------	------	-------	------	------	------	------	------	------	------	-----	-----	-----	-----	-----	----	----	---	----

c) Zone agricole e Provincia.

Zona XXV	9472	2022	45252	699	1225	1306	1518	1449	1075	850	547	372	213	108	63	23	13	4	7
» XXVI	6173	734	27444	361	917	1113	1104	929	673	476	275	145	95	44	20	8	6	3	4
Regione di Montagna.	15645	2758	72696	1060	2142	2419	2622	2378	1748	1326	822	517	308	152	83	31	19	7	11
Zona XXVII	14739	1669	74297	830	1730	2186	2198	2137	1816	1332	1018	610	369	225	117	63	34	30	44
» XXVIII	25926	4247	128537	1646	3318	3631	3870	3745	3012	2397	1694	1092	686	392	206	126	57	21	33
Regione di Collina...	40665	5916	202864	2476	5048	5817	6068	5882	4828	3729	2712	1702	1055	617	323	189	91	51	77
Zona XXIX.																			
Regione di Pianura..	15239	2382	82685	1094	2752	3057	3082	2663	2124	1405	957	527	293	156	66	34	22	5	2
Provincia di Lucca...	74549	11054	358245	4630	9943	11293	11772	10923	8700	6460	4491	2746	1656	925	472	254	132	63	90

PROVINCIA DI MASSA E CARRARA.

a) Centri di almeno 15 000 abitanti.

Carrara	5240	347	23672	219	754	967	919	867	593	403	255	133	70	33	17	4	2	2	2
Massa	3575	383	16222	219	541	589	584	547	398	292	194	108	56	30	10	4	2	2	1

b) Comuni capiluoghi di Circondario.

Castelnuovo di Garfagnana	1163	172	5732	67	148	180	176	157	152	93	70	50	37	15	8	6	2	2	—
Massa	7067	829	38613	343	964	1127	1120	1115	817	645	426	245	144	69	27	12	7	2	4
Pontremoli	3320	637	16137	315	341	446	529	492	395	299	198	123	74	43	26	18	10	3	6

c) Zone agricole e Provincia.

Regione di Montagna.																			
Zona XXX	19551	1497	90950	866	2760	3314	3237	3123	2306	1659	1079	610	323	150	70	25	14	7	8
» XXXI	6830	1149	35707	479	645	792	1055	987	876	691	507	320	207	123	68	40	15	10	15
» XXXII	11698	1414	60417	636	1228	1568	1674	1767	1514	1188	854	566	331	197	83	45	21	16	10
» XXXIII	2225	286	11519	129	246	265	309	327	305	233	182	104	54	34	26	6	2	2	1
» XXXIV	6699	977	34347	431	796	923	912	885	827	634	492	368	187	104	68	35	21	7	9
Provincia di Massa e Carrara	47003	5323	232940	2541	5675	6862	7187	7069	5828	4405	3114	1968	1102	608	315	151	73	42	43

Segue: TAVOLA IX.

Famiglie naturali secondo il numero dei componenti e il sesso del rispettivo Capo nei Centri di almeno 15 000 abitanti, nei Comuni capiluoghi di Circondario, nelle Zone agricole, nelle Provincie e nella Regione.

A - Numeri assoluti.

CENTRI COMUNI E ZONE AGRICOLE	Famiglie			Famiglie naturali secondo il numero dei componenti															
	Numero	di cui era a capo una femmina	Componenti	1	2	3	4	5	6	7	8	9	10	11	12	13	14	15	16 e più

PROVINCIA DI PISA.

a) Centri di almeno 15 000 abitanti.

Piombino	4696	277	19336	234	643	1037	978	768	521	235	146	72	19	10	3	—	—	—	—
Pisa	11205	1645	44222	815	2021	2365	2152	1694	1020	573	292	118	92	36	13	8	3	3	—

b) Comuni capiluoghi di Circondario.

Pisa	14806	1937	61234	972	2521	2980	2783	2275	1432	851	452	215	143	76	44	25	14	13	10
Volterra	2920	328	14491	219	415	497	440	392	281	187	150	99	55	44	40	19	17	18	47

c) Zone agricole e Provincia.

Zona XXXV	4018	475	18148	274	557	655	697	639	445	324	197	118	54	26	17	8	5	1	1
» XXXVI	8227	661	44195	586	941	1056	1206	1159	909	709	478	338	231	164	111	99	78	48	114
» XXXVII	7470	462	39110	376	978	1132	1149	1066	820	587	371	269	210	126	94	89	71	44	88
» XXXVIII	9697	866	49592	584	1230	1499	1547	1383	1027	745	531	361	208	144	124	82	64	42	126
» XXXIX	10681	730	51361	605	1361	1930	1859	1561	1214	722	505	295	174	123	77	66	42	49	98
Regione di Collina...	40093	3194	202406	2425	5067	6272	6458	5808	4415	3087	2082	1381	877	583	423	344	260	184	427
Zona XL.																			
Regione di Pianura.	32473	3566	149799	1817	4695	5501	5821	5061	3582	2351	1417	763	527	309	242	131	82	59	115
Provincia di Pisa	72566	6760	352205	4242	9762	11773	12279	10869	7997	5438	3499	2144	1404	892	665	475	342	243	542

PROVINCIA DI SIENA.

a) Centri di almeno 15 000 abitanti.

Sienna	7559	1265	26547	843	1585	1757	1413	983	527	247	116	47	22	7	3	7	1	—	1
--------------	------	------	-------	-----	------	------	------	-----	-----	-----	-----	----	----	---	---	---	---	---	---

b) Comuni capiluoghi di Circondario.

Montepulciano	2918	352	15862	279	352	429	397	368	288	200	145	116	75	43	45	32	31	19	99
Sienna	9719	1361	38370	928	1831	2100	1716	1300	764	429	227	146	96	49	31	32	24	13	33

c) Zone agricole e Provincia.

Zona XLI.																			
Regione di Montagna.	4435	336	21783	233	576	679	772	665	535	365	209	143	78	56	30	27	20	7	40
Zona XLII	3592	376	18041	284	509	550	554	483	341	248	168	127	81	48	57	34	37	25	43
» XLIII	7632	837	40522	595	943	1138	1094	1042	777	560	419	261	178	134	113	79	67	53	179
» XLIV	3007	207	18434	202	327	370	461	386	266	209	154	113	86	86	56	49	51	42	149
» XLV	3725	288	20078	224	468	528	560	533	403	275	196	122	94	68	62	51	27	34	80
» XLVI	3824	163	23656	189	362	409	494	476	454	364	266	175	154	113	82	82	56	36	112
» XLVII	13466	1682	59985	1091	2224	2607	2290	1791	1163	763	429	318	217	146	107	98	71	39	112
» XLVIII	7356	563	40572	455	882	1078	1127	992	735	505	390	267	207	159	132	105	74	54	194
Regione di Collina	42602	4116	221288	3040	5715	6680	6580	5703	4139	2924	2022	1383	1020	754	609	498	383	283	869
Provincia di Siena	47037	4452	243071	3273	6291	7359	7352	6368	4674	3289	2231	1526	1098	810	639	525	403	290	909
Toscana	576637	63338	2789872	37293	79369	93345	94356	82135	62200	43530	29148	18716	11819	7734	5090	3568	2570	1732	4032

(a) Di cui 1174 di 16 componenti; 878 di 17; 651 di 18; 398 di 19; 287 di 20; 207 di 21; 152 di 22; 105 di 23; 61 di 24; 47 di 25; 24 di 26; 14 di 27; 16 di 28; 9 di 29; 2 di 30; 2 di 31; 1 di 32; 1 di 33; 1 di 34; 2 di 37.

Segue: TAVOLA IX.

**Famiglie naturali secondo il numero dei componenti e il sesso del rispettivo Capo
nei Centri di almeno 15 000 abitanti,
nei Comuni capiluoghi di Circondario, nelle Zone agricole, nelle Provincie e nella Regione.**

B - Numeri relativi.

CENTRI COMUNI E ZONE AGRICOLE	su 1 000 famiglie avevano a capo una femmina	su 1 000 famiglie il numero dei componenti era di														
		1	2	3	4	5	6	7	8	9	10	11	12	13	14	15

PROVINCIA DI AREZZO.

a) Centri di almeno 15 000 abitanti.

Arezzo.....	160	101	186	194	183	150	87	52	25	14	4	2	1	1	...	—	—
-------------	-----	-----	-----	-----	-----	-----	----	----	----	----	---	---	---	---	-----	---	---

b) Comuni capiluoghi di Circondario.

Arezzo.....	102	64	135	146	150	136	110	79	58	39	26	17	12	7	7	5	9
-------------	-----	----	-----	-----	-----	-----	-----	----	----	----	----	----	----	---	---	---	---

c) Zone agricole e Provincia.

Zona I.....	95	50	101	124	135	142	121	99	73	54	34	22	15	10	6	5	9
» II.....	137	54	131	113	131	131	112	94	69	50	39	24	13	10	10	6	13
Regione di Montagna.....	103	51	107	121	134	141	119	98	72	53	35	22	15	10	7	5	10
Zona III.....	71	53	113	150	154	146	116	80	56	40	26	20	15	10	6	5	10
» IV.....	95	69	126	123	140	122	105	84	68	47	33	28	14	14	9	7	11
» V.....	95	62	125	137	141	128	110	84	63	44	30	21	15	9	10	6	15
» VI.....	85	63	115	117	146	131	110	85	62	41	30	22	17	16	10	8	27
Regione di Collina.....	86	60	120	137	146	134	111	83	61	42	29	21	15	11	9	6	15
Provincia di Arezzo.....	90	58	116	133	143	135	113	87	64	45	31	22	15	11	8	6	13

PROVINCIA DI FIRENZE.

a) Centri di almeno 15 000 abitanti.

Firenze.....	167	104	201	225	190	127	74	40	20	10	5	2	1	1
Pistoia.....	140	88	174	207	201	138	85	46	26	15	10	4	3	1	...	1	1
Prato in Toscana.....	137	74	188	220	207	144	79	47	18	15	4	2	1	1

b) Comuni capiluoghi di Circondario.

Firenze.....	16	102	201	225	190	128	74	40	20	10	5	2	1	1
Pistoia.....	141	66	134	166	178	145	105	72	51	32	22	11	7	4	3	1	3
Rocca San Casciano..	73	70	165	130	134	102	108	90	53	39	32	26	16	15	5	5	9
San Miniato.....	72	58	111	131	150	143	124	90	59	37	28	20	19	10	7	5	8

c) Zone agricole e Provincia.

Zona VII.....	84	66	113	134	128	130	118	89	63	50	32	20	16	10	9	5	12
» VIII.....	77	71	156	150	151	121	98	75	55	38	25	18	15	10	6	3	8
» IX.....	97	62	113	124	126	131	117	96	74	50	33	25	15	8	8	5	13
» X.....	139	59	126	156	170	147	113	82	55	36	23	13	7	5	3	2	3
Regione di Montagna.....	116	62	128	148	155	138	112	84	59	40	26	16	11	7	5	3	6

Segue: TAVOLA IX.

**Famiglie naturali secondo il numero dei componenti e il sesso del rispettivo Capo
nei Centri di almeno 15 000 abitanti,
nei Comuni capiluoghi di Circondario, nelle Zone agricole, nelle Provincie e nella Regione.**

B - Numeri relativi.

CENTRI COMUNI E ZONE AGRICOLE	su 1 000 famiglie avevano a capo una femmina	su 1 000 famiglie il numero dei componenti era di															
		1	2	3	4	5	6	7	8	9	10	11	12	13	14	15	16 e più
Zona XI	74	52	102	131	137	131	109	84	61	48	31	24	18	15	17	9	31
» XII	65	56	112	130	145	134	113	85	58	42	30	24	18	16	12	8	17
» XIII	140	87	179	206	183	132	84	51	29	17	11	7	4	3	2	2	3
» XIV	87	52	123	152	168	154	116	81	52	34	22	16	10	6	5	3	6
» XV	70	56	111	144	149	141	104	82	59	37	25	21	17	14	9	9	22
Regione di Collina	113	72	151	179	173	138	97	65	41	26	17	12	8	6	5	3	7
Zona XVI. Regione di Pianura.	85	40	124	164	177	151	115	75	51	34	21	15	10	7	5	4	7
Provincia di Firenze	110	66	143	171	170	140	102	70	46	30	19	13	9	6	5	3	7

PROVINCIA DI GROSSETO.

b) Comuni capiluoghi di Circondario.

Grosseto	70	94	129	178	166	135	103	65	46	27	18	11	5	6	6	4	7
----------------	----	----	-----	-----	-----	-----	-----	----	----	----	----	----	---	---	---	---	---

c) Zone agricole e Provincia.

Zona XVII	115	55	148	177	182	162	113	71	43	22	11	7	3	2	1	1	2
» XVIII	81	53	148	173	172	149	103	74	47	30	14	11	5	4	2	4	6
Regione di Montagna	99	54	148	176	177	156	111	72	45	26	13	9	4	3	1	2	3
Zona XIX	52	46	126	164	166	154	115	72	54	36	21	12	9	7	5	3	10
» XX	65	50	124	175	173	144	114	77	50	33	20	11	9	7	4	2	7
» XXI	190	69	189	192	157	146	115	65	34	23	7	2	1	—	—	—	—
Regione di Collina	83	52	136	175	168	147	114	73	48	32	18	10	8	6	4	2	7
Zona XXII. Regione di Pianura	100	177	138	166	148	115	90	62	41	24	15	8	4	3	3	2	4
Provincia di Grosseto	92	77	141	173	168	144	108	71	46	28	15	9	6	4	3	2	5

PROVINCIA DI LIVORNO.

a) Centri di almeno 15 000 abitanti.

Livorno	130	87	181	196	180	140	99	55	30	17	8	3	2	1
---------------	-----	----	-----	-----	-----	-----	----	----	----	----	---	---	---	---	----	----	----

b) Comuni capiluoghi di Circondario.

Livorno	125	83	178	194	180	141	100	56	31	17	9	4	3	2	1	..	1
Portoferraio	132	61	145	179	198	159	119	74	37	12	7	5	3	1	—	—	—

c) Zone agricole e Provincia.

Zona XXIII. Regione di Montagna	130	84	185	195	179	140	98	61	31	12	7	5	2	1	—	—	—
Zona XXIV. Regione di Collina	125	83	178	194	180	141	100	56	31	17	9	4	3	2	1	..	1
Provincia di Livorno	126	83	180	194	180	141	99	57	31	16	9	4	3	2	1

Segue: TAVOLA IX.

**Famiglie naturali secondo il numero dei componenti e il sesso del rispettivo Capo
nei Centri di almeno 15 000 abitanti,
nei Comuni capiluoghi di Circondario, nelle Zone agricole, nelle Provincie e nella Regione.**

B — Numeri relativi.

CENTRI COMUNI E ZONE AGRICOLE	su 1 000 famiglie avevano a capo una femmina	su 1 000 famiglie il numero dei componenti era di														16 e più
		1	2	3	4	5	6	7	8	9	10	11	12	13	14	

PROVINCIA DI LUCCA.

a) Centri di almeno 15 000 abitanti.

Lucca	203	96	180	183	177	144	92	60	34	15	11	3	2	1	1
Viareggio.....	147	54	175	185	185	146	102	66	43	23	10	6	2	2	1

b) Comuni capiluoghi di Circondario.

Lucca	164	71	146	154	156	145	107	85	55	35	20	13	7	4	1	...	1
-------------	-----	----	-----	-----	-----	-----	-----	----	----	----	----	----	---	---	---	-----	---

c) Zone agricole e Provincia.

Zona XXV	213	74	129	138	161	153	114	90	58	39	22	11	7	2	1	...	1
" XXVI	119	58	119	181	179	151	109	77	45	23	15	7	3	1	1	...	1
Regione di Montagna.....	176	68	137	154	167	152	112	85	53	33	20	10	5	2	1	...	1
Zona XXVII	113	56	117	149	150	146	123	90	69	41	25	15	8	4	2	2	3
" XXVIII	163	63	128	141	150	145	116	92	65	42	26	15	8	5	2	1	1
Regione di Collina	145	61	124	143	148	145	119	92	67	42	26	15	8	5	2	1	2
Zona XXIX																	
Regione di Pianura.....	131	60	151	168	169	146	116	77	52	29	16	9	4	2	1
Provincia di Lucca	148	62	133	151	159	147	117	87	60	37	22	12	6	3	2	1	1

PROVINCIA DI MASSA E CARRARA.

a) Centri di almeno 15 000 abitanti.

Carrara.....	66	42	144	186	175	165	113	77	49	25	13	6	3	1
Massa	107	61	151	165	163	153	111	82	54	30	16	8	3	1	1	1	...

b) Comuni capiluoghi di Circondario.

Castelnuovo di Garfagnana.....	148	58	127	154	151	135	131	80	60	43	32	13	7	5	2	2	—
Massa	89	49	136	159	158	158	116	91	60	35	20	10	4	2	1	...	1
Pontremoli	192	95	103	134	160	148	119	90	60	37	22	13	8	5	3	1	2

c) Zone agricole e Provincia.

Regione di Montagna.																	
Zona XXX	77	44	141	169	166	160	118	85	55	31	17	8	4	1	1
" XXXI	168	70	94	116	155	146	128	101	74	47	30	18	10	6	2	1	2
" XXXII	121	54	105	134	143	151	129	102	73	48	28	17	7	4	2	1	2
" XXXIII	129	58	111	119	139	146	137	105	82	47	24	15	12	3	1	1	...
" XXXIV	146	64	119	139	136	132	123	95	73	55	28	16	10	5	3	1	1
Provincia di Massa e Carrara	113	54	121	146	153	150	124	94	66	42	23	13	7	3	2	1	1

Segue: TAVOLA IX.

Famiglie naturali secondo il numero dei componenti e il sesso del rispettivo Capo nei Centri di almeno 15 000 abitanti, nei Comuni capiluoghi di Circondario, nelle Zone agricole, nelle Province e nella Regione.

B — Numeri relativi.

CENTRI COMUNI E ZONE AGRICOLE	su 1 000 famiglie avevano a capo una femmina	su 1 000 famiglie il numero dei componenti era di														
		1	2	3	4	5	6	7	8	9	10	11	12	13	14	15

PROVINCIA DI PISA.

a) Centri di almeno 15 000 abitanti.

Piombino.....	59	56	137	221	208	164	111	50	31	15	4	2	1	—	—	—	—
Pisa.....	147	73	180	211	192	151	91	51	26	11	8	3	1	1	—

b) Comuni capiluoghi di Circondario.

Pisa.....	131	66	170	200	187	154	97	57	31	15	10	5	3	2	1	1	1
Volterra.....	112	75	142	170	151	134	96	34	51	34	19	15	14	7	6	6	16

c) Zone agricole e Provincia.

Zona XXXV.....	118	68	139	163	174	159	111	81	49	29	13	6	4	2	1
» XXXVI.....	80	71	114	128	148	142	110	86	58	41	28	20	13	12	9	6	14
» XXXVII.....	62	50	131	151	153	142	110	79	50	36	28	17	13	12	10	6	12
» XXXVIII.....	89	60	127	155	159	143	106	77	55	37	21	15	13	8	7	4	13
» XXXIX.....	68	57	127	180	174	146	114	68	47	28	16	12	7	6	4	5	9
Regione di Collina.....	80	60	126	156	161	145	110	77	52	34	22	15	11	9	6	5	11
Zona XL																	
Regione di Pianura.....	110	56	145	169	179	156	110	72	44	23	16	10	7	4	3	2	4
Provincia di Pisa.....	93	58	135	162	170	150	110	75	48	30	19	12	9	7	5	3	7

PROVINCIA DI SIENA.

a) Centri di almeno 15 000 abitanti.

Sienna.....	167	112	210	232	187	130	70	33	15	6	3	1	..	1	..	—	..
-------------	-----	-----	-----	-----	-----	-----	----	----	----	---	---	---	----	---	----	---	----

b) Comuni capiluoghi di Circondario.

Montepulciano.....	121	96	121	147	136	126	98	68	50	40	26	15	15	11	11	6	34
Sienna.....	140	95	189	217	177	134	79	44	23	15	10	5	3	3	2	1	3

c) Zone agricole e Provincia.

Zona XLI																	
Regione di Montagna.....	76	53	130	152	173	150	121	82	47	32	18	13	7	6	5	2	9
Zona XLII.....	105	79	142	154	155	134	95	69	47	35	23	13	16	9	10	7	12
» XLIII.....	110	78	124	149	143	137	102	73	55	34	23	18	15	10	9	7	23
» XLIV.....	69	67	109	123	152	128	88	70	51	38	29	29	19	16	17	14	50
» XLV.....	77	60	126	142	150	143	108	74	53	33	25	18	17	14	7	9	21
» XLVI.....	43	49	95	107	130	124	119	95	70	46	40	30	21	21	15	9	29
» XLVII.....	125	81	165	194	170	133	86	57	32	24	16	11	8	7	5	3	8
» XLVIII.....	77	62	120	147	152	135	100	69	53	36	28	22	18	14	10	7	26
Regione di Collina.....	97	71	134	158	154	134	97	69	47	32	24	18	14	12	9	7	20
Provincia di Siena.....	95	70	134	157	157	135	99	70	47	32	23	17	14	11	9	6	19
Toscana.....	110	65	138	162	164	143	108	75	51	32	20	13	9	6	4	3	7

TAVOLA X.

**Famiglie naturali secondo la condizione sociale del Capo famiglia
nei Centri di almeno 15 000 abitanti,
nei Comuni capiluoghi di Circondario, nelle Zone agricole, nelle Provincie e nella Regione.**

AVVERTENZE. — Le famiglie naturali, ottenute nel modo indicato nelle avvertenze alla Tavola precedente, sono qui classificate secondo la *condizione sociale del rispettivo Capo di famiglia*, nei gruppi seguenti:

a) Attendente a casa, disoccupato (senza altra indicazione), ricoverato, mendicante, senza indicazione professionale (quando nessun altro, membro della famiglia naturale aveva dichiarato una professione specificata).

b) Agricoltori (anche ortolani e giardinieri) conducenti terreni propri, enfiteuti e utilisti.

c) Fittavoli.

d) Mezzadri e coloni.

e) Giornalieri e operai di campagna, boscaioli, pastori, mandriani, bifolchi, ecc.

f) Industriali e commercianti (padroni, direttori, capi aziende), esclusi i venditori di generi alimentari e gli esercenti.

g) Venditori di generi alimentari, esercenti (padroni).

h) Artigiani e lavoratori per proprio conto di tutte le industrie (eccettuate le agricole).

i) Operai salariati di tutte le industrie (eccettuate le agricole).

l) Persone di servizio e di fatica: domestici, facchini, agenti e personale di servizio e di fatica di tutte le aziende pubbliche e private, garzoni di negozio e di esercizi pubblici.

m) Professionisti, artisti, addetti ai culti.

n) Impiegati di aziende pubbliche (Stato, Provincie, Comuni, Opere pie), di aziende trasporti per terra e per mare (escluso il basso personale), di aziende bancarie, di assicurazioni e simili: Ufficiali dell'Esercito e dell'Armata.

o) Impiegati di aziende private, commessi di negozio.

p) Pensionati.

q) Possidenti, benestanti.

Occorre osservare che, quando mancava per la persona segnata sul foglio come *Capo famiglia* la indicazione della professione o condizione, o quando la persona stessa era qualificata come attendente a casa, invalida o simili, e invece si aveva la dichiarazione di una professione specifica per altro membro della famiglia, da questa si è desunta la condizione sociale della famiglia stessa.

TAVOLA X.

**Famiglie naturali secondo la condizione sociale del Capo famiglia
nei Centri di almeno 15 000 abitanti,
nei Comuni capiluoghi di Circondario, nelle Zone agricole, nelle Provincie e nella Regione.**

A - Numeri assoluti.

CENTRI COMUNI E ZONE AGRICOLE (a)	Famiglie	Componenti	CONDIZIONE SOCIALE (b)												
			a	b	c	d	e	f	g	h	i	l	m	n	o

PROVINCIA DI AREZZO.

a) Centri di almeno 15 000 abitanti.

Arezzo.....	3819	14639	208	28	2	41	89	79	297	398	882	605	248	440	164	183	155
-------------	------	-------	-----	----	---	----	----	----	-----	-----	-----	-----	-----	-----	-----	-----	-----

b) Comuni capiluoghi di Circondario.

Arezzo.....	9733	49620	329	747	15	2310	1165	111	416	623	1501	995	337	485	182	263	254
-------------	------	-------	-----	-----	----	------	------	-----	-----	-----	------	-----	-----	-----	-----	-----	-----

c) Zone agricole e Provincia.

Zona I.....	10876	60687	208	1673	19	2699	2535	101	301	792	1151	499	198	100	104	151	255
« II.....	2817	15709	84	652	7	630	643	13	67	186	222	100	70	28	17	34	64
Regione di Montagna	13693	76396	382	2325	26	3329	3178	114	368	978	1373	599	268	128	121	185	319
Zona III.....	14166	74654	383	721	39	3705	2336	112	500	958	3417	841	261	163	262	220	248
« IV.....	4533	24775	140	379	7	1409	794	20	155	392	549	240	114	66	75	59	134
« V.....	17137	92810	492	1625	77	5091	2176	172	671	1252	1965	1372	549	594	239	424	438
« VI.....	5344	30651	139	539	13	2066	733	37	197	500	397	263	98	66	29	78	189
Regione di Collina...	41180	222890	1154	3264	136	12271	6039	341	1523	3102	6328	2716	1022	889	605	781	1009
Provincia di Arezzo..	54873	299236	1536	5589	162	15600	9217	455	1891	4080	7701	3315	1290	1017	726	936	1328

PROVINCIA DI FIRENZE.

a) Centri di almeno 15 000 abitanti.

Firenze.....	58515	213263	2555	325	34	657	455	1367	3452	3317	12731	13468	3483	5441	4933	4099	2198
Pistoia.....	6987	27544	350	109	75	279	182	178	535	640	1651	1082	316	614	256	504	166
Prato in Toscana..	4870	18635	192	24	7	26	44	280	409	651	1727	550	159	207	337	96	111

b) Comuni capiluoghi di Circondario.

Firenze.....	59806	219063	2604	346	37	921	507	1369	3479	3363	13365	13581	3493	5450	4945	4119	2227
Pistoia.....	15024	70473	610	924	474	2085	2078	223	841	1088	2767	1628	394	686	304	618	299
RoccaSanCasciano	965	5136	36	23	—	255	264	3	43	94	115	50	20	27	18	11	26
San Miniato.....	3961	21092	124	163	113	1105	625	53	181	303	682	282	93	62	37	81	57

c) Zone agricole e Provincia.

Zona VII.....	5063	27654	134	591	6	1489	983	33	131	322	846	173	118	51	14	53	119
« VIII.....	6470	32178	254	283	19	1912	1816	52	219	470	714	266	127	60	64	79	135
« IX.....	5535	30770	190	630	18	1613	755	37	209	291	1049	628	131	40	30	70	134
« X.....	23248	112961	816	2391	490	2768	3760	276	1116	1610	5173	1951	510	753	423	725	486
Regione di Montagna	40316	203563	1394	3895	533	7782	7314	398	1675	2693	7782	2678	886	904	531	927	924

(a) Per la denominazione e composizione delle Zone agricole vedasi a pag. X.

(b) Per economia di spazio i gruppi che indicano la condizione sociale del Capo famiglia sono designati con la lettera che li contraddistingue nelle avvertenze di cui alla pag. 135.

Segue: TAVOLA X.

**Famiglie naturali secondo la condizione sociale del Capo famiglia
nei Centri di almeno 15 000 abitanti,
nei Comuni capiluoghi di Circondario, nelle Zone agricole, nelle Provincie e nella Regione.**

A - Numeri assoluti.

CENTRI COMUNI E ZONE AGRICOLE	Famiglie	Componenti	CONDIZIONE SOCIALE														
			a	b	c	d	e	f	g	h	i	l	m	n	o	p	q
Zona XI	10854	64558	309	371	18	3120	1766	163	529	1019	2051	674	193	139	108	157	207
» XII	8530	47857	269	274	12	3128	1381	111	341	536	1402	451	184	48	88	70	145
» XIII	80548	329002	3197	802	81	6342	2586	1562	4362	4833	19577	15382	3887	5685	5227	4462	2513
» XIV	37558	187348	1133	2363	388	8107	4914	692	1952	3485	8768	3114	623	461	439	594	525
» XV	7093	39304	231	318	45	2298	1352	71	342	463	1043	419	144	65	71	107	124
Regione di Collina ..	144583	668069	5139	4128	544	22995	11999	2599	7526	10416	32931	20040	5031	6398	5933	5390	3514
Zona XVI																	
Regione di Pianura ..	27537	137779	738	953	467	4439	1789	656	1581	2642	9251	2591	422	446	795	387	380
Provincia di Firenze ..	212436	1009411	7271	8976	1544	35216	21102	3653	10782	15751	49984	25309	6339	7748	7259	6704	4818

PROVINCIA DI GROSSETO.

b) Comuni capiluoghi di Circondario.

Grosseto	3495	16179	113	87	24	415	585	46	180	192	666	553	116	307	109	68	34
----------------	------	-------	-----	----	----	-----	-----	----	-----	-----	-----	-----	-----	-----	-----	----	----

c) Zone agricole e Provincia.

Zona XVII	6870	30528	256	1928	153	500	1690	31	213	420	939	267	88	50	47	110	145
» XVIII	6125	28585	188	1868	63	829	1878	25	136	273	268	201	87	61	34	67	147
Regione di Montagna	12995	59113	444	3796	216	1329	3568	59	349	693	1237	468	175	111	81	177	292
Zona XIX	4818	24157	103	1068	13	762	1544	15	96	288	478	191	54	40	43	58	65
» XX	8062	39499	235	679	46	1077	1517	43	298	492	2353	647	123	117	171	90	144
» XXI	2714	11137	117	460	61	433	14	78	545	164	629	23	49	22	58	61
Regione di Collina ..	15594	74793	455	2207	59	1900	3524	72	472	1325	2995	1467	200	206	236	206	270
Zona XXII																	
Regione di Pianura ..	6867	28324	248	187	55	722	1924	75	278	463	1096	884	161	389	161	134	90
Provincia di Grosseto.	35456	162230	1147	6190	330	3951	9016	206	1099	2481	5328	2819	536	706	478	517	652

PROVINCIA DI LIVORNO.

a) Centri di almeno 15 000 abitanti.

Livorno	23856	95258	1024	93	53	49	179	424	1534	1135	6765	6932	796	1792	1588	1146	316
---------------	-------	-------	------	----	----	----	-----	-----	------	------	------	------	-----	------	------	------	-----

b) Comuni capiluoghi di Circondario.

Livorno	25758	104750	1058	165	77	321	336	458	1582	1184	7464	7299	823	1832	1629	1182	343
Portoferraio	1940	8287	175	188	12	127	67	20	103	127	608	253	61	42	72	40	45

c) Zone agricole e Provincia.

Zona XXIII																	
Regione di Montagna	6964	27734	490	1194	14	295	379	48	247	314	2207	744	138	170	262	269	193
Zona XXIV																	
Regione di Collina ..	25753	104750	1058	165	77	321	336	458	1582	1184	7464	7299	823	1832	1629	1182	343
Provincia di Livorno ..	32717	132484	1548	1359	91	816	715	506	1829	1498	9671	8043	961	2002	1891	1451	536

Segue: TAVOLA X.

**Famiglie naturali secondo la condizione sociale del Capo famiglia
nei Centri di almeno 15 000 abitanti,
nei Comuni capiluoghi di Circondario, nelle Zone agricole, nelle Provincie e nella Regione.**

A - Numeri assoluti.

CENTRI COMUNI E ZONE AGRICOLE	Famiglie	Componenti	CONDIZIONE SOCIALE															
			a	b	c	d	e	f	g	h	i	l	m	n	o	p	q	

PROVINCIA DI LUCCA.

a) Centri di almeno 15 000 abitanti.

Lucca	6008	24159	334	180	6	11	109	157	640	529	1028	766	487	581	475	466	261
Viareggio	5110	21930	351	72	4	143	80	166	510	417	735	1575	181	285	196	238	159

Comuni capiluoghi di Circondario.

Lucca	16112	75344	713	2375	297	1161	1378	211	1017	939	3064	1559	665	707	593	678	425
-------------	-------	-------	-----	------	-----	------	------	-----	------	-----	------	------	-----	-----	-----	-----	-----

c) Zone agricole e Provincia.

Zona XXV	9472	45252	571	2379	24	1033	1325	110	419	614	1526	259	182	79	101	108	442
» XXVI	6173	27444	300	863	21	313	1073	38	172	385	2264	205	117	42	74	129	177
Regione di Montagna	15645	72696	871	3542	45	1346	2398	148	591	999	3790	464	299	121	175	237	619
Zona XXVII	14739	74297	478	1728	131	4137	1318	279	844	1228	2434	825	332	191	219	245	350
» XXVIII	25926	128567	1027	6451	1081	2179	2789	307	1332	1567	3891	1788	790	757	632	752	533
Regione di Collina ...	40665	202864	1505	8179	1212	6316	4107	586	2176	2795	6325	2613	1122	948	851	997	933
Zona XXIX																	
Regione di Pianura ..	18239	82685	1039	2280	50	1858	2490	318	1019	1466	3323	2202	462	457	351	479	465
Provincia di Lucca ...	74549	358245	3415	13981	1307	9520	8995	1052	3786	5260	13438	5279	1883	1526	1377	1713	2017

PROVINCIA DI MASSA CARRARA.

a) Centri di almeno 15 000 abitanti.

Carrara	5240	23672	163	67	4	118	76	186	316	303	2769	429	169	170	266	124	60
Massa	3575	16222	167	389	10	22	406	61	202	168	1238	293	144	218	122	82	53

b) Comuni capiluoghi di Circondario.

Castelnuovo di Garfagnana	1163	5732	31	98	5	158	93	46	71	51	326	77	43	52	35	17	62
Massa	7067	33613	244	882	137	98	1245	82	282	233	2715	393	168	237	143	130	78
Pontremoli	3320	16137	101	1153	2	226	500	17	162	194	283	341	75	142	31	49	44

c) Zone agricole e Provincia.

Regione di Montagna.																	
Zona XXX	19551	90950	680	1500	158	580	1801	325	785	772	9307	1596	416	504	532	393	202
» XXXI	6830	35707	146	3016	14	476	1191	21	255	357	409	440	146	157	32	94	76
» XXXII	11698	60417	223	4020	37	1483	1788	74	377	727	1570	547	223	153	79	154	237
» XXXIII	2225	11519	87	582	2	128	596	8	90	96	448	39	48	20	17	17	47
» XXXIV	6699	34347	251	1387	37	979	1252	72	290	442	967	248	191	105	73	105	300
Provincia di Massa e Carrara	47003	232940	1387	10505	248	3646	6628	500	1797	2394	12701	2870	1030	939	733	763	862

Segue: TAVOLA X.

**Famiglie naturali secondo la condizione sociale del Capo famiglia
nei Centri di almeno 15 000 abitanti,
nei Comuni capiluoghi di Circondario, nelle Zone agricole, nelle Provincie e nella Regione.**

A - Numeri assoluti.

CENTRI COMUNI E ZONE AGRICOLE	Famiglie	Componenti	CONDIZIONE SOCIALE														
			a	b	c	d	e	f	g	h	i	l	m	n	o	p	q

PROVINCIA DI PISA.

a) Centri di almeno 15 000 abitanti.

Piombino.....	4693	19336	147	30	1	20	66	37	237	205	3072	389	69	116	239	40	28
Pisa.....	11205	44222	429	77	55	75	440	224	726	742	2689	2176	728	1265	581	725	273

b) Comuni capiluoghi di Circondario.

Pisa.....	14806	61264	518	164	125	516	1203	286	860	929	3457	2769	777	1382	643	845	332
Volterra.....	2920	14491	89	92	28	665	263	59	110	336	570	337	105	101	40	88	57

c) Zone agricole e Provincia.

Zona XXXV ..	4018	18148	154	219	12	744	766	61	204	524	788	256	57	38	28	58	109
» XXXVI ..	8227	44195	283	899	139	2772	1632	79	349	798	331	368	140	68	51	127	191
» XXXVII ..	7470	39110	157	916	56	2054	1197	54	280	510	1113	597	113	97	81	150	115
» XXXVIII ..	9897	49592	265	805	63	2202	1689	93	379	823	1552	796	221	238	114	232	225
» XXXIX ..	10681	51361	268	721	97	1422	1757	82	393	576	3549	877	146	211	278	140	164
Regione di Collina....	40093	202406	1127	3560	367	9194	7041	369	1585	3231	7333	2894	677	652	552	707	804
Zona XL																	
Regione di Pianura ..	32473	149799	984	1357	622	3131	4972	542	1725	2701	6514	4231	1439	1609	937	1094	615
Provincia di Pisa	72566	352205	2111	4917	989	12325	12013	911	3310	5932	13847	7125	2116	2261	1489	1801	1419

PROVINCIA DI SIENA.

a) Centri di almeno 15 000 abitanti.

Sienna.....	7559	26547	463	69	11	80	194	191	472	459	1618	1566	459	652	484	596	245
-------------	------	-------	-----	----	----	----	-----	-----	-----	-----	------	------	-----	-----	-----	-----	-----

b) Comuni capiluoghi di Circondario.

Montepulciano....	2918	15862	134	142	7	1041	506	26	100	267	169	193	86	63	40	57	87
Sienna.....	9719	38370	502	174	22	885	650	203	505	543	1898	1701	506	682	505	636	307

c) Zone agricole e Provincia.

Zona XLI																	
Regione di Montagna ..	4435	21783	171	900	25	775	932	10	117	311	724	225	70	33	37	52	53
Zona XLII ..	3592	18041	116	306	18	1194	721	11	116	336	323	163	79	31	21	58	99
» XLIII ..	7632	40522	319	426	13	2325	1494	58	298	632	588	660	192	176	88	169	194
» XLIV ..	3007	18434	84	101	10	733	838	25	93	218	419	270	60	40	11	70	35
» XLV ..	3725	20078	68	303	5	1042	1035	36	111	258	324	235	76	46	29	53	104
» XLVI ..	3824	23656	60	217	5	1608	795	27	105	270	350	164	94	24	13	34	52
» XLVII ..	13466	59985	594	724	33	1953	1710	208	581	767	2191	1884	578	704	519	659	361
» XLVIII ..	7356	40572	246	291	17	2223	1297	128	314	559	1142	500	173	90	93	101	182
Regione di Collina ...	42602	221288	1493	2368	101	11078	7890	493	1818	3040	5337	3876	1252	1111	774	1144	1027
Provincia di Siena ...	47037	243071	1664	3268	126	11853	8822	503	1735	3351	6061	4101	1322	1144	811	1196	1080
Toscana.....	576637	2789872	20079	54785	4797	92727	76508	7786	26229	40747	118711	58861	15477	17343	14764	15111	12712

Segue: TAVOLA X.

**Famiglie naturali secondo la condizione sociale del Capo famiglia
nei Centri di almeno 15 000 abitanti,
nei Comuni capiluoghi di Circondario, nelle Zone agricole, nelle Provincie e nella Regione.**

B - Numeri relativi a 1 000 famiglie.

CENTRI COMUNI E ZONE AGRICOLE	CONDIZIONE SOCIALE														
	a	b	c	d	e	f	g	h	i	l	m	n	o	p	q

PROVINCIA DI AREZZO.

a) Centri di almeno 15 000 abitanti.

Arezzo.....	54	7	1	11	23	21	78	104	231	158	65	115	43	48	41
-------------	----	---	---	----	----	----	----	-----	-----	-----	----	-----	----	----	----

b) Comuni capiluoghi di Circondario.

Arezzo.....	34	77	2	236	120	11	43	64	154	102	35	50	19	27	26
-------------	----	----	---	-----	-----	----	----	----	-----	-----	----	----	----	----	----

c) Zone agricole e Provincia.

Zona I.....	27	154	2	248	233	9	28	73	106	46	18	9	10	14	23
» II.....	30	231	2	224	228	5	24	66	79	35	25	10	6	12	23
Regione di Montagna	28	170	2	243	232	8	27	71	100	44	20	9	9	14	21
Zona III.....	27	51	3	261	165	8	35	68	241	59	18	12	18	16	38
» IV.....	31	84	2	310	175	4	34	86	121	53	25	15	17	13	30
» V.....	29	95	4	296	127	10	39	73	115	80	32	35	14	25	26
» VI.....	26	101	2	388	137	7	37	94	74	49	18	12	5	15	35
Regione di Collina ..	28	79	3	297	147	8	37	75	154	66	25	22	15	19	25
Provincia di Arezzo...	28	102	3	285	168	8	34	74	140	60	24	19	13	18	24

PROVINCIA DI FIRENZE.

a) Centri di almeno 15 000 abitanti.

Firenze.....	44	6	1	11	8	23	59	57	217	229	60	93	84	70	38
Pistoia.....	50	16	11	40	23	25	84	92	235	155	45	88	37	72	24
Prato in Toscana ..	39	5	1	5	9	57	84	134	355	113	33	43	79	20	23

b) Comuni capiluoghi di Circondario.

Firenze.....	44	6	1	15	8	23	58	56	223	228	58	91	83	69	37
Pistoia.....	41	62	32	139	138	15	56	72	184	108	26	46	20	41	20
Rocca San Casciano	37	23	...	259	269	3	44	95	117	51	20	27	18	11	26
San Miniato.....	31	41	29	280	158	13	46	76	173	71	23	16	9	20	14

c) Zone agricole e Provincia.

Zona VII.....	26	117	1	294	194	7	26	64	167	34	23	10	3	10	24
» VIII.....	39	44	3	295	281	8	34	73	110	41	20	9	10	12	21
» IX.....	34	114	3	291	136	7	38	53	190	52	24	7	5	13	33
» X.....	35	103	21	119	162	12	48	69	223	84	22	32	18	31	21
Regione di Montagna	35	97	13	193	181	10	42	67	193	66	22	22	13	23	23

Segue: TAVOLA X.

**Famiglie naturali secondo la condizione sociale del Capo famiglia
nei Centri di almeno 15 000 abitanti,
nei Comuni capiluoghi di Circondario, nelle Zone agricole, nelle Provincie e nella Regione.**

B - Numeri relativi a 1 000 famiglie.

CENTRI COMUNI E ZONE AGRICOLE	CONDIZIONE SOCIALE														
	a	b	c	d	e	f	g	h	i	l	m	n	o	p	q
	Zona XI.....	28	34	2	287	163	15	49	97	189	62	18	13	10	14
» XII.....	32	32	1	366	162	13	40	63	175	53	22	6	10	8	17
» XIII.....	40	10	1	79	32	19	54	61	243	191	48	71	65	55	31
» XIV.....	30	63	10	216	131	18	52	93	233	83	17	12	12	16	14
» XV.....	33	45	6	325	191	10	48	65	147	59	20	9	10	15	17
Regione di Collina..	36	29	4	159	83	18	52	72	227	139	35	44	41	37	24
Zona XVI.															
Regione di Pianura..	27	35	17	161	65	24	57	96	336	94	15	16	29	14	14
Provincia di Firenze.	34	42	7	166	99	17	51	74	236	119	30	36	34	32	23

PROVINCIA DI GROSSETO.

b) Comuni capiluoghi di Circondario.

Grosseto.....	32	25	7	119	167	13	52	55	101	158	33	88	31	19	10
---------------	----	----	---	-----	-----	----	----	----	-----	-----	----	----	----	----	----

c) Zone Agricole e Provincia.

Zona XVII.....	37	281	22	73	246	5	31	61	141	39	13	7	7	16	21
» XVIII.....	31	305	10	135	306	4	22	45	44	33	14	10	6	11	24
Regione di Montagna	34	291	17	102	275	5	27	54	95	36	13	9	6	14	22
Zona XIX.....	21	222	3	158	321	3	20	60	99	40	11	8	9	12	13
» XX.....	29	84	6	134	192	5	37	61	292	80	15	15	21	11	18
» XXI.....	43	170	..	23	160	5	29	201	60	232	8	18	8	21	22
Regione di Collina ..	29	142	4	122	226	5	30	85	192	94	13	13	15	13	17
Zona XXII.															
Regione di Pianura..	36	27	8	105	281	11	40	67	160	129	23	57	23	20	13
Provincia di Grosseto .	32	175	9	111	255	6	31	70	150	80	15	20	13	15	18

PROVINCIA DI LIVORNO.

a) Centri di almeno 15 000 abitanti.

Livorno.....	43	4	2	2	8	18	64	48	284	291	33	75	67	48	13
--------------	----	---	---	---	---	----	----	----	-----	-----	----	----	----	----	----

b) Comuni capiluoghi di Circondario.

Livorno.....	41	6	3	12	13	18	61	46	291	284	32	71	63	46	13
Portoferraio.....	90	97	6	66	35	10	53	66	313	130	31	22	37	21	23

c) Zone agricole e Provincia.

Zona XXIII.															
Regione di Montagna.	70	171	2	42	54	7	35	45	318	107	20	24	38	39	28
Zona XXIV.															
Regione di Collina ...	41	6	3	12	13	13	61	46	291	284	32	71	63	46	13
Provincia di Livorno .	47	42	3	19	22	15	56	46	296	246	29	61	58	44	16

Segue: TAVOLA X.

**Famiglie naturali secondo la condizione sociale del Capo famiglia
nei Centri di almeno 15 000 abitanti,
nei Comuni capiluoghi di Circondario, nelle Zone agricole, nelle Provincie e nella Regione.**

B - Numeri relativi a 1 000 famiglie.

CENTRI COMUNI E ZONE AGRICOLE	CONDIZIONE SOCIALE													
	a	b	c	d	e	f	g	h	i	l	m	n	o	p

PROVINCIA DI LUCCA.

a) Centri di almeno 15 000 abitanti.

Lucca	56	27	1	2	18	23	107	88	170	127	81	97	79	78	43
Viareggio.....	69	14	1	28	16	32	100	82	144	308	35	55	38	47	31

b) Comuni capiluoghi di Circondario.

Lucca	44	166	18	72	86	15	63	58	191	97	41	44	37	42	26
-------------	----	-----	----	----	----	----	----	----	-----	----	----	----	----	----	----

c) Zone agricole e Provincia.

Zona XXV.....	60	283	3	109	140	12	44	65	161	27	19	8	11	11	47
» XXVI.....	49	140	3	51	174	6	28	62	366	33	19	7	12	21	29
Regione di Montagna.	56	226	3	86	153	9	38	64	242	30	19	8	11	15	40
Zona XXVII.....	32	117	9	281	89	19	57	83	165	56	23	13	15	17	24
» XXVIII.....	40	250	42	84	108	12	51	60	150	69	30	29	24	29	22
Regione di Collina ...	37	200	30	155	101	14	54	69	156	64	28	23	21	25	23
Zona XXIX.															
Regione di Pianura ..	57	124	3	102	137	17	56	80	183	121	25	25	19	26	25
Provincia di Lucca ...	46	187	18	128	121	14	51	71	180	71	25	20	18	23	27

PROVINCIA DI MASSA E CARRARA.

a) Centri di almeno 15 000 abitanti.

Carrara.....	31	13	1	23	15	35	60	59	531	82	32	32	51	24	11
Massa	47	109	3	6	114	17	57	47	345	82	40	61	34	23	15

b) Comuni capiluoghi di Circondario.

Castelnuovo di Gar- fagnana.....	27	83	4	136	80	40	61	44	279	66	37	45	30	15	53
Massa	35	125	19	13	176	12	40	33	384	56	24	34	20	18	11
Pontremoli	30	347	1	68	151	5	49	58	85	103	23	43	9	15	13

c) Zone agricole e Provincia.

Regione di Montagna.															
Zona XXX....	35	77	8	30	92	17	40	39	476	82	21	26	27	20	10
» XXXI.....	21	443	2	70	174	3	37	52	60	64	21	23	5	14	11
» XXXII.....	19	344	3	127	153	6	32	62	134	47	20	13	7	13	20
» XXXIII.....	39	262	1	58	267	4	40	43	200	18	22	9	8	8	21
» XXXIV.....	37	206	6	146	187	11	43	66	144	37	29	16	11	16	45
Provincia di Massa e Carrara.....	30	223	5	78	141	11	38	51	270	61	22	20	16	16	18

Segue: TAVOLA X.

**Famiglie naturali secondo la condizione sociale del Capo famiglia
nei Centri di almeno 15 000 abitanti,
nei Comuni capiluoghi di Circondario, nelle Zone agricole, nelle Provincie e nella Regione.**

B - Numeri relativi a 1 000 famiglie.

CENTRI COMUNI E ZONE AGRICOLE	CONDIZIONE SOCIALE														
	a	b	c	d	e	f	g	h	i	l	m	n	o	p	q

PROVINCIA DI PISA.

a) Centri di almeno 15 000 abitanti.

Piombino	31	6	..	4	14	8	51	44	653	83	15	25	51	9	6
Pisa	38	7	5	7	39	20	65	66	240	194	65	113	52	65	24

b) Comuni capiluoghi di Circondario.

Pisa	35	11	8	35	81	19	58	63	234	188	52	94	43	57	22
Volterra	30	32	10	227	90	13	38	115	195	115	36	35	14	30	20

c) Zone agricole e Provincia.

Zona XXXV..	38	55	3	185	191	15	51	130	197	64	14	9	7	14	27
» XXXVI..	34	109	17	338	199	10	42	97	40	45	17	8	6	15	23
» XXXVII..	21	123	7	276	160	7	35	68	149	80	15	13	11	20	15
» XXXVIII..	27	83	6	227	174	10	39	85	160	82	23	25	12	24	23
» XXXIX..	25	68	9	133	164	8	37	54	332	82	14	20	26	13	15
Regione di Collina ...	28	39	9	228	176	9	40	81	183	72	17	16	14	18	20
Zona XL.															
Regione di Pianura ..	30	42	19	96	153	17	53	83	201	130	44	50	29	34	19
Provincia di Pisa	29	68	14	169	165	13	46	82	190	98	29	31	21	25	20

PROVINCIA DI SIENA.

a) Centri di almeno 15 000 abitanti.

Siena	61	9	1	11	26	25	62	61	215	207	61	86	64	79	32
-------------	----	---	---	----	----	----	----	----	-----	-----	----	----	----	----	----

b) Comuni capiluoghi di Circondario.

Montepulciano	46	49	2	356	173	9	34	92	58	66	29	22	14	20	30
Siena	52	18	2	91	67	21	52	56	195	175	52	70	52	65	32

c) Zone agricole e Provincia.

Zona XLI.															
Regione di Montagna.	39	203	6	175	210	2	26	70	163	51	16	7	8	12	12
Zona XLII..	32	85	5	362	201	3	32	94	90	45	22	9	6	16	28
» XLIII..	42	56	2	304	196	8	39	83	77	86	25	23	12	22	25
» XLIV..	28	34	3	243	280	8	31	72	139	90	20	13	4	23	12
» XLV..	18	81	1	281	278	10	30	69	87	63	20	12	8	14	28
» XLVI..	17	57	1	420	208	7	27	71	92	43	25	6	3	9	14
» XLVII..	44	54	2	145	127	15	43	57	163	140	43	52	39	49	27
» XLVIII..	33	40	2	302	176	17	43	76	155	68	24	12	13	14	25
Regione di Collina ...	35	56	2	261	185	12	38	71	125	91	29	26	18	27	24
Provincia di Siena ...	35	69	3	253	188	11	37	71	129	87	28	24	17	25	23
Toscana	35	95	8	161	133	14	45	71	205	102	27	30	26	26	22

TAVOLA XI.

Famiglie naturali secondo il numero dei componenti, la condizione sociale e il sesso del Capo famiglia.

(REGIONE)

A — Numeri assoluti.

CONDIZIONE SOCIALE (a)	Famiglie			Famiglie naturali secondo il numero dei componenti															16 e più
	Numero	di cui era a capo una femmina	Componenti	1	2	3	4	5	6	7	8	9	10	11	12	13	14	15	
a	20079	16599	38651	10684	4630	2375	1270	642	256	120	48	28	15	4	5	2	—	—	—
b	54785	3823	289311	2179	6905	6963	8190	8222	7169	5560	3864	2555	1464	887	551	344	186	121	225
c	4797	244	27326	86	456	499	700	763	676	571	370	270	160	80	52	46	26	15	27
d	92727	1373	710793	467	3330	5288	8073	10626	11864	11474	9974	7907	6123	4685	3485	2582	2029	1404	3416
e	76508	5157	357024	3722	10855	12771	13467	11996	8978	5930	3671	2124	1172	670	369	250	164	109	260
f	7786	314	36739	262	957	1315	1463	1351	945	649	367	223	113	61	39	24	8	2	7
g	26229	3151	118920	1123	3743	4554	4907	4313	3145	1905	1199	613	323	200	93	50	19	8	31
h	40747	4073	185423	2002	5654	6979	7439	6569	4725	3273	1933	1040	559	296	129	63	38	24	24
i	118711	9134	511003	4180	17759	24458	23965	19377	13055	7635	4385	2115	986	434	189	90	48	15	20
l	58861	5130	244683	3337	9800	12024	11407	8905	5963	3463	1916	1087	532	224	106	56	23	13	5
m	15477	2620	50354	2836	3394	3148	2528	1672	917	505	235	122	74	23	11	4	3	3	2
n	17343	826	68464	758	2867	4125	3998	2682	1463	770	355	180	85	35	11	7	3	2	2
o	14764	1104	57867	677	2726	3562	3004	2171	1293	725	313	163	63	41	10	9	1	1	—
p	15111	4826	50237	2115	4003	3153	2305	1680	936	468	214	107	54	37	12	14	5	4	4
q	12712	4964	42572	2862	2890	2131	1640	1166	810	482	304	182	96	57	28	27	17	11	9
Totale	576637	63338	2789872	37293	79369	93345	94356	82135	62200	43530	29148	18716	11819	7734	5090	3568	2570	1732	4032

B — Numeri relativi.

CONDIZIONE SOCIALE	Su 1 000 famiglie avevano a capo una femmina	Su 1 000 famiglie il numero dei componenti era di															16 e più		
		1	2	3	4	5	6	7	8	9	10	11	12	13	14	15			
a	827	532	231	118	63	32	13	6	2	1	1	—	—	—	—	—
b	70	40	115	127	149	150	132	101	71	47	27	16	10	6	3	2	2	4	4
c	51	18	95	104	140	159	141	119	77	56	33	17	11	10	5	3	6	6	6
d	15	5	36	57	87	115	127	123	108	85	66	51	38	28	22	15	37	37	37
e	67	49	142	167	176	157	117	78	48	23	15	9	5	3	2	1	3	3	3
f	40	34	123	169	187	174	121	83	47	29	15	8	5	3	1	...	1	1	1
g	120	43	143	174	186	164	120	73	46	23	12	8	4	2	1	...	1	1	1
h	100	49	139	171	182	161	116	80	47	26	14	7	3	2	1	1	1	1	1
i	77	35	150	206	202	163	110	64	37	18	8	4	2	1
l	87	57	166	204	194	151	101	59	33	18	9	4	2	1
m	169	183	219	203	163	108	59	33	15	8	5	1	1
n	48	44	165	238	231	155	84	44	20	10	5	2	1
o	75	46	185	241	203	147	88	49	21	11	4	3	1	1
p	319	140	265	209	153	111	62	31	14	7	4	2	1	1
q	390	225	227	168	129	92	64	38	24	14	8	4	2	2	1	1	1	1	1
In complesso	110	65	138	162	164	143	108	75	51	32	20	13	9	6	4	3	3	7	7

(a) Vedasi nota (b) a pag. 136.

TAVOLA XII.

**Famiglie naturali secondo la condizione sociale del Capo famiglia
e il numero e il sesso delle persone attive in ciascuna famiglia.**

(REGIONE)

AVVERTENZE. — Si sono classificate in questa tavola le famiglie naturali secondo il numero dei *membri attivi* in ciascuna di esse. La qualità di membro attivo è qui presa in senso economico, intendendosi come tale qualsiasi membro che presumibilmente porti un contributo finanziario al sostentamento della famiglia. Vi si comprendono quindi, oltre tutti coloro che dichiararono nel foglio di famiglia di esercitare una professione, un'arte o un mestiere, anche i pensionati, i possidenti ed i benestanti e ne restano escluse invece le persone qualificate come attendenti alle cure domestiche, studenti, ricoverati, ecc.



TAVOLA XII.

**Famiglie naturali secondo la condizione sociale del Capo famiglia
e il numero e il sesso delle persone attive in ciascuna famiglia.**

(REGIONE)

A — Numeri assoluti.

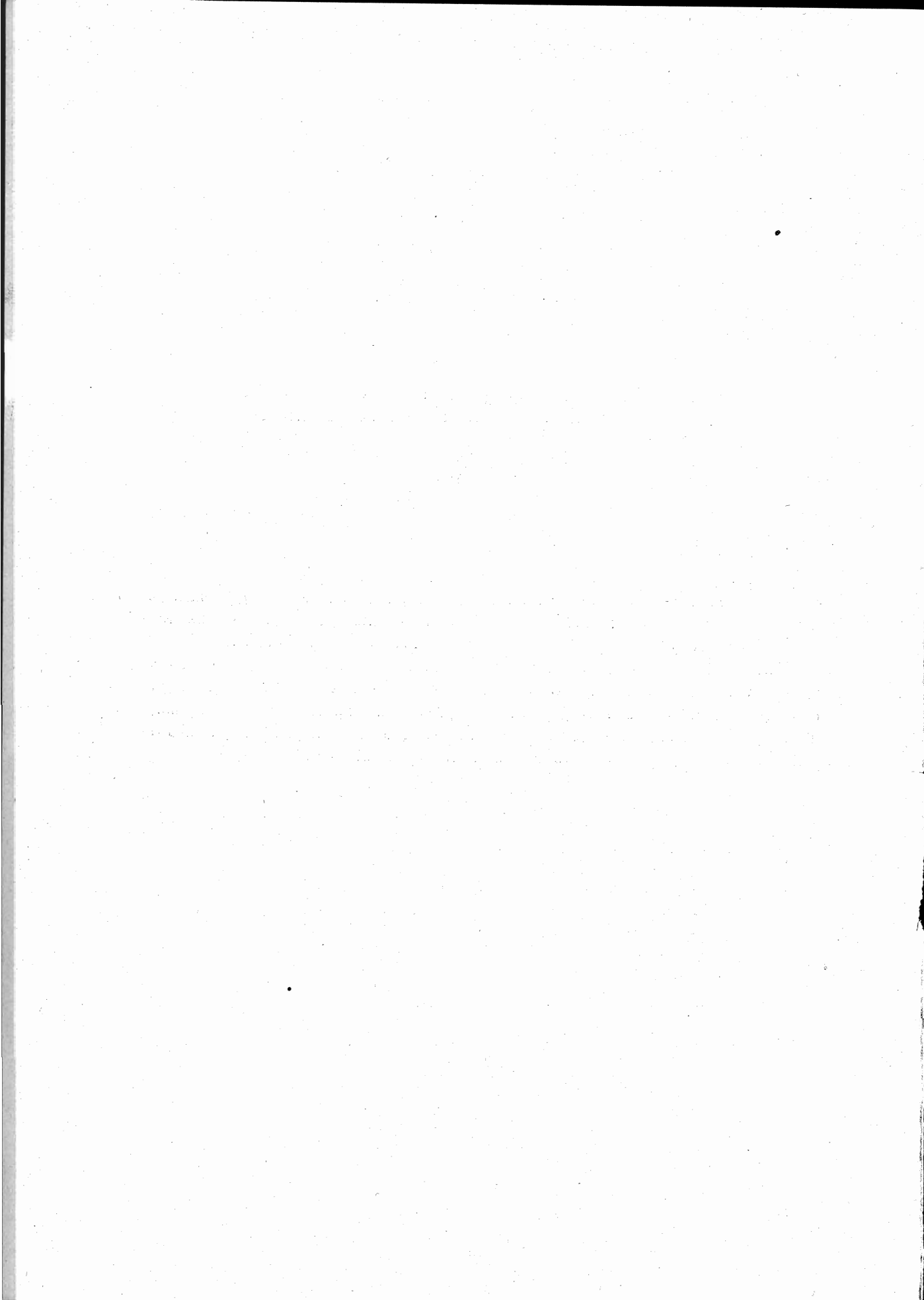
CONDIZIONE SOCIALE (a)	Famiglie	Nessuna persona attiva	Una persona attiva (maschio)	Una persona attiva (femmina)	Due persone attive (maschi)	Due persone attive (femmine)	Due persone attive (maschio e femmina)	Tre e più persone attive (maschi)	Tre e più persone attive (femmine)	Tre e più persone attive (maschi e femmine)
a	20 079	20 079	—	—	—	—	—	—	—	—
b	54 785	—	14 418	978	8 794	306	4 288	7 920	146	17 935
c	4 797	—	1 098	53	731	51	419	704	11	1 730
d	92 727	—	9 939	178	9 852	97	3 676	17 595	48	51 342
e	76 508	—	31 217	1 281	13 153	369	5 678	9 234	123	15 453
f	7 786	—	3 992	92	1 432	25	558	855	7	825
g	26 229	—	11 454	1 357	4 483	232	2 613	2 417	51	3 622
h	40 747	—	15 864	1 945	7 203	510	3 586	4 824	158	6 657
i	118 711	—	59 921	3 396	19 316	1 088	9 926	10 251	286	14 527
l	58 861	—	31 823	2 785	8 485	412	4 699	4 301	73	6 283
m	15 477	—	9 138	1 670	1 451	202	1 526	383	34	1 073
n	17 343	—	11 570	320	2 022	80	1 654	581	15	1 101
o	14 764	—	8 778	549	1 918	122	1 432	697	27	1 241
p	15 111	—	5 734	3 060	1 898	385	1 553	745	112	1 624
q	12 712	—	4 266	3 359	1 126	391	1 420	557	114	1 479
Totale	576 637	20 079	219 212	21 023	81 864	4 270	43 028	61 064	1 205	124 892

B — Numeri relativi a 1 000 famiglie.

CONDIZIONE SOCIALE	Nessuna persona attiva	Una persona attiva (maschio)	Una persona attiva (femmina)	Due persone attive (maschi)	Due persone attive (femmine)	Due persone attive (maschio e femmina)	Tre e più persone attive (maschi)	Tre e più persone attive (femmine)	Tre e più persone attive (maschi e femmine)
a	1 000	—	—	—	—	—	—	—	—
b	—	263	18	161	6	78	145	3	326
c	—	229	11	152	11	87	147	2	361
d	—	107	2	106	1	40	190	1	553
e	—	408	17	172	5	74	121	2	201
f	—	513	12	184	3	72	110	1	105
g	—	436	52	171	9	100	92	2	138
h	—	389	48	177	13	88	118	4	163
i	—	505	29	163	9	84	86	2	122
l	—	541	47	144	7	80	73	1	107
m	—	590	108	94	13	99	25	2	69
n	—	667	18	117	5	95	34	1	63
o	—	595	37	130	8	97	47	2	84
p	—	379	203	126	25	103	49	7	108
q	—	335	264	89	31	112	44	9	116
In complesso	35	380	36	142	7	75	106	2	217

(a) Vedasi nota (b) a pag. 136.

TAVOLA XIII.

**Popolazione presente classificata secondo il sesso e lo stato civile
nei Centri di almeno 15 000 abitanti,
nei Comuni capiluoghi di Circondario, nei Circondari, nelle Provincie e nella Regione.**

A — Numeri assoluti.

CENTRI COMUNI E CIRCONDARI	Popolazione presente	SESSO		STATO CIVILE									
				CELIBI E NUBILI		CONIUGATI		VEDOVI		SEPARATI LEGAL- MENTE		IGNOTO	
		M	F	M	F	M	F	M	F	M	F	M	F

PROVINCIA DI AREZZO.

a) Centri di almeno 15 000 abitanti.

Arezzo.....	17398	8661	8737	5131	4652	3091	3040	340	1006	15	19	34	20
-------------	-------	------	------	------	------	------	------	-----	------	----	----	----	----

b) Comuni capiluoghi di Circondario.

Arezzo.....	51862	26183	25679	15320	13741	9615	9590	1178	2301	28	25	42	22
-------------	-------	-------	-------	-------	-------	------	------	------	------	----	----	----	----

c) Provincia.

Provincia di Arezzo..	298519	151328	147191	87655	77933	55910	56562	7492	12449	95	74	176	173
-----------------------	--------	--------	--------	-------	-------	-------	-------	------	-------	----	----	-----	-----

PROVINCIA DI FIRENZE.

a) Centri di almeno 15 000 abitanti.

Firenze.....	247791	116873	130918	64249	67850	46413	46341	5394	15817	605	776	212	134
Pistoia.....	29967	14657	15310	8205	7807	5745	5702	655	1738	28	45	24	18
Prato in Toscana..	19926	9373	10553	4846	5291	3996	4029	477	1190	20	30	34	13

b) Comuni capiluoghi di Circondario.

Firenze	253565	119590	133975	65688	69323	47552	47620	5530	16120	607	777	213	135
Pistoia.....	70517	34633	35884	19912	18469	13107	13681	1514	3650	35	58	35	26
Rocca San Casciano	5203	2645	2558	1549	1416	946	916	149	224	—	1	1	1
San Miniato.....	21398	10929	10469	6355	5753	4035	3828	517	868	11	8	11	12

c) Circondari e Provincia.

Firenze	698191	342438	355753	191970	186670	132425	133086	16884	34788	722	924	437	285
Pistoia.....	140375	69145	71230	39875	37476	26052	27143	3104	6463	47	69	67	79
Rocca San Casciano	59927	30500	29427	17933	16178	10877	10677	1649	2531	12	15	29	26
San Miniato.....	143234	71674	71610	39705	37547	28154	27795	3720	6186	48	38	47	44
Provincia di Firenze.	1041777	513757	528020	289483	277871	197508	198701	25357	49968	829	1046	580	434

PROVINCIA DI GROSSETO.

b) Comuni capiluoghi di Circondario.

Grosseto	18027	9724	8303	5799	4426	3392	3133	375	673	17	8	141	63
----------------	-------	------	------	------	------	------	------	-----	-----	----	---	-----	----

c) Provincia.

Provincia di Grosseto.	164990	86245	78745	48930	39799	32843	32096	4143	6682	73	59	256	109
------------------------	--------	-------	-------	-------	-------	-------	-------	------	------	----	----	-----	-----

Segue: TAVOLA XIII.

**Popolazione presente classificata secondo il sesso e lo stato civile
nei Centri di almeno 15 000 abitanti,
nei Comuni capiluoghi di Circondario, nei Circondari, nelle Province e nella Regione.**

A — Numeri assoluti.

CENTRI COMUNI E CIRCONDARI	Popolazione presente	SESSO		STATO CIVILE							
				CELIBI E NUBILI		CONIUGATI		VEDOVI		SEPARATI LEGAL- MENTE	
		M	F	M	F		F	M	F	M	F

PROVINCIA DI LIVORNO.

a) Centri di almeno 15 000 abitanti.

Livorno	104678	51383	53295	29023	27581	19716	19460	2345	5996	198	225	96	33
---------------	--------	-------	-------	-------	-------	-------	-------	------	------	-----	-----	----	----

b) Comuni capiluoghi di Circondario.

Livorno	114809	56556	58253	31880	30139	21784	21479	2585	6360	205	230	102	45
Portoferraio	8573	4223	4350	2378	2204	1709	1715	119	421	13	10	4	—

c) Circondari e Provincia.

Livorno	114809	56556	58253	31880	30139	21784	21479	2585	6360	205	230	102	45
Portoferraio	28914	14858	14056	8231	6911	6050	5710	547	1403	20	27	10	5
Provincia di Livorno	143723	71414	72309	40111	37050	27834	27189	3132	7763	225	257	112	50

PROVINCIA DI LUCCA.

a) Centri di almeno 15 000 abitanti.

Lucca	27336	12386	14950	7273	8643	4503	4614	565	1643	29	37	16	13
Viareggio	22228	10373	11855	5396	6291	3944	4318	483	1190	24	24	26	32

b) Comuni capiluoghi di Circondario.

Lucca	78575	36396	42179	21372	24201	13372	13846	1575	4030	44	55	33	47
-------------	-------	-------	-------	-------	-------	-------	-------	------	------	----	----	----	----

c) Provincia.

Provincia di Lucca. E	346602	163499	183103	93231	100178	62933	65860	7251	16652	136	167	198	246
-----------------------	--------	--------	--------	-------	--------	-------	-------	------	-------	-----	-----	-----	-----

PROVINCIA DI MASSA E CARRARA.

a) Centri di almeno 15 000 abitanti.

Carrara	23951	11714	12237	6719	6599	4492	4493	448	1089	52	48	3	3
Massa	16903	8339	8510	5029	4729	2933	2994	300	718	17	17	82	82

b) Comuni capiluoghi di Circondario.

Castelnuovo di Garfagnana	5700	2783	2917	1717	1715	970	981	90	216	1	—	5	5
Massa	34166	16906	17280	10143	9693	6016	6195	613	1250	34	28	100	94
Pontremoli	15022	7153	7866	4307	4391	2524	2740	314	728	9	5	2	2

Segue: TAVOLA XIII.

**Popolazione presente classificata secondo il sesso e lo stato civile
nei Centri di almeno 15 000 abitanti,
nei Comuni capiluoghi di Circondario, nei Circondari, nelle Provincie e nella Regione.**

A — Numeri assoluti.

CENTRI COMUNI E CIRCONDARI	Popolazione presente	STATO CIVILE											
		SESSO		CELIBI E NUBILI		CONIUGATI		VEDOVI		SEPARATI LEGAL- MENTE		IGNOTO	
		M	F	M	F	M	F	M	F	M	F	M	F

c) Circondari e Provincia.

Castelnuovo di Garfagnana	42917	20749	22168	12345	12530	7442	7676	943	1874	7	7	12	31
Massa e Carrara .	142459	70462	71997	41359	39622	25957	26483	2857	5612	141	122	148	158
Pontremoli	40568	19608	20960	11664	11577	7003	7505	900	1848	16	8	25	22
Provincia di Massa e Carrara	225944	110819	115125	65368	63779	40402	41664	4700	9334	164	137	185	211

PROVINCIA DI PISA.

a) Centri di almeno 15 000 abitanti.

Piombino.....	19759	10146	9613	5612	4804	4098	3979	387	772	38	49	11	9
Pisa.....	51774	25318	26456	14849	14014	9202	9289	1134	3051	57	74	76	28

b) Comuni capiluoghi di Circondario.

Pisa.....	68933	33876	35057	19381	18447	12827	12721	1509	3766	62	87	97	36
Volterra.....	16507	8547	7960	4965	4161	3133	3034	445	761	3	2	1	2

c) Circondari e Provincia.

Pisa.....	259973	129490	130483	70496	65427	52490	52767	6160	12002	117	139	227	148
Volterra.....	100314	51983	48831	29331	25059	20011	19608	2527	4080	58	64	56	20
Provincia di Pisa...	360787	181473	179314	99827	90436	72501	72375	8687	16082	175	203	283	168

PROVINCIA DI SIENA.

a) Centri di almeno 15 000 abitanti.

Siena	31817	14936	16831	8237	8634	5810	5931	785	2182	74	70	30	14
-------------	-------	-------	-------	------	------	------	------	-----	------	----	----	----	----

b) Comuni capiluoghi di Circondari.

Montepulciano ...	15909	7938	8021	4238	3963	3269	3266	354	771	5	6	22	15
Siena	43879	21387	22492	11864	11360	8256	8371	1153	2668	80	74	34	19

c) Circondari e Provincia.

Montepulciano ...	79674	39884	39790	21431	19515	16355	16464	2027	3746	25	23	46	37
Siena	168168	85515	82653	47203	41328	33358	33223	4768	7945	105	92	81	65
Provincia di Siena...	247842	125399	122443	68634	60843	49713	49637	6795	11691	130	120	127	102
Toscana	2830134	1403034	1426250	793239	747939	539344	544134	67557	130621	1827	2063	1917	1493

Segue: TAVOLA XIII.

**Popolazione presente classificata secondo il sesso e lo stato civile
nei Centri di almeno 15 000 abitanti,
nei Comuni capiluoghi di Circondario, nei Circondari, nelle Provincie e nella Regione.**

B — Numeri relativi.

CENTRI COMUNI E CIRCONDARI	Su 1 000 abitanti in complesso		Su 1 000 abitanti maschi e femmine sono rispettivamente									
			CELIBI E NUBILI		CONIUGATI		VEDOVI		SEPARATI LEGAL- MENTE		STATO CIVILE IGNOTO	
	M	F	M	F	M	F	M	F	M	F	M	F

PROVINCIA DI AREZZO.

a) Centri di almeno 15 000 abitanti.

Arezzo	498	502	598	533	357	348	39	115	2	2	4	2
--------------	-----	-----	-----	-----	-----	-----	----	-----	---	---	---	---

b) Comuni capiluoghi di Circondario.

Arezzo	505	495	585	535	367	373	45	90	1	1	2	1
--------------	-----	-----	-----	-----	-----	-----	----	----	---	---	---	---

c) Provincia.

Provincia di Arezzo	507	498	579	529	369	384	50	85	1	1	1	1
---------------------------	-----	-----	-----	-----	-----	-----	----	----	---	---	---	---

PROVINCIA DI FIRENZE.

a) Centri di almeno 15 000 abitanti.

Firenze	472	528	550	518	397	354	46	121	5	6	2	1
Pistoia	489	511	559	510	392	372	45	114	2	3	2	1
Prato in Toscana	470	530	517	501	426	382	51	113	2	3	4	1

b) Comuni capiluoghi di Circondario.

Firenze	472	528	549	518	398	355	46	120	5	6	2	1
Pistoia	491	509	575	515	378	380	45	102	1	2	1	1
Rocca San Casciano	508	492	586	554	358	358	56	88	—
San Miniato	511	489	582	550	369	366	47	83	1	..	1	1

c) Circondari e Provincia.

Firenze	490	510	561	524	387	374	49	98	2	3	1	1
Pistoia	493	507	577	526	376	381	45	91	1	1	1	1
Rocca San Casciano	509	491	588	550	357	362	54	86	..	1	1	1
San Miniato	500	500	554	524	392	388	52	86	1	1	1	1
Provincia di Firenze	493	507	563	526	385	376	49	95	2	2	1	1

PROVINCIA DI GROSSETO.

b) Comuni capiluoghi di Circondario.

Grosseto	539	461	595	533	349	377	39	81	2	1	15	8
----------------	-----	-----	-----	-----	-----	-----	----	----	---	---	----	---

c) Provincia.

Provincia di Grosseto	523	477	567	505	381	408	48	85	1	1	3	1
-----------------------------	-----	-----	-----	-----	-----	-----	----	----	---	---	---	---

Segue: TAVOLA XIII.

**Popolazione presente classificata secondo il sesso e lo stato civile
nei Centri di almeno 15 000 abitanti,
nei Comuni capiluoghi di Circondario, nei Circondari, nelle Provincie e nella Regione.**

B — Numeri relativi.

CENTRI COMUNI E CIRCONDARI	Su 1 000 abitanti in complesso		Su 1 000 abitanti maschi e femmine sono rispettivamente									
			CELIBI E NUBILI		CONIUGATI		VEDOVI		SEPARATI LEGAL- MENTE		STATO CIVILE IGNOTO	
	M	F	M	F	M	F	M	F	M	F	M	F

PROVINCIA DI LIVORNO.

a) Centri di almeno 15 000 abitanti.

Livorno	491	509	564	517	384	365	46	113	4	4	2	1
---------------	-----	-----	-----	-----	-----	-----	----	-----	---	---	---	---

b) Comuni capiluoghi di Circondario.

Livorno	493	507	533	517	385	369	46	109	4	4	2	1
Portoferra'ò	493	507	533	507	405	394	28	97	3	2	1	—

c) Circondari e Provincia.

Livorno	493	507	563	517	385	369	46	109	4	4	2	1
Portoferra'ò	514	486	554	492	407	406	37	100	1	2	1	..
Provincia di Livorno....	497	503	561	512	390	376	44	107	3	4	2	1

PROVINCIA DI LUCCA.

a) Centri di almeno 15 000 abitanti.

Lucca	453	547	587	578	364	309	46	110	2	2	1	1
Viaregg'ò	467	533	568	531	380	364	47	100	2	2	3	3

b) Comuni capiluoghi di Circondario.

Lucca	463	537	588	574	367	328	43	93	1	1	1	1
-------------	-----	-----	-----	-----	-----	-----	----	----	---	---	---	---

c) Provincia.

Provincia di Lucca.....	472	528	571	547	383	360	44	91	1	1	1	1
-------------------------	-----	-----	-----	-----	-----	-----	----	----	---	---	---	---

PROVINCIA DI MASSA E CARRARA.

a) Centri di almeno 15 000 abitanti.

Carrara.....	489	511	575	539	333	368	38	89	4	4
Massa	495	505	601	553	351	351	36	84	2	2	10	10

b) Comuni capiluoghi di Circondario.

Castelnuovo di Gar- fagnana	438	512	617	588	349	336	32	74	2	2
Massa	495	505	600	562	356	359	36	72	2	2	6	5
Pontremoli	476	524	602	558	353	348	44	93	1	1

Segue: TAVOLA XIII.

**Popolazione presente classificata secondo il sesso e lo stato civile
nei Centri di almeno 15 000 abitanti,
nei Comuni capiluoghi di Circondario, nei Circondari, nelle Provincie e nella Regione.**

B — Numeri relativi.

CENTRI COMUNI E CIRCONDARI	Su 1 000 abitanti in complesso		Su 1 000 abitanti maschi e femmine sono rispettivamente									
			CELIBI E NUBILI		CONIUGATI		VEDOVI		SEPARATI LEGAL- MENTE		STATO CIVILE IGNOTO,	
	M	F	M	F	M	F	M	F	M	F	M	F

c) Circondari e Provincia.

Castelnuovo di Gar- fagnana	483	517	595	568	359	346	45	85	1	1
Massa e Carrara	495	505	587	550	368	368	41	78	2	2	2	2
Pontremoli.....	483	517	595	553	357	358	46	88	1	..	1	1
Provincia di Massa e Car- rara	490	510	590	554	365	362	42	81	1	1	2	2

PROVINCIA DI PISA.

a) Centri di almeno 15 000 abitanti.

Piombino	513	487	553	500	404	414	38	80	4	5	1	1
Pisa	489	511	587	530	363	351	45	115	2	3	3	1

b) Comuni capiluoghi di Circondari.

Pisa	491	509	571	527	379	363	45	107	2	2	3	1
Volterra	518	482	581	523	367	381	52	93

c) Circondari e Provincia.

Pisa	498	502	544	502	405	404	48	92	1	1	2	1
Volterra	516	484	565	513	384	402	49	84	1	1	1	..
Provincia di Pisa.....	503	497	550	504	399	404	48	90	1	1	2	1

PROVINCIA DI SIENA.

a) Centri di almeno 15 000 abitanti.

Siena	471	529	553	513	388	352	52	130	5	4	2	1
-------------	-----	-----	-----	-----	-----	-----	----	-----	---	---	---	---

b) Comuni capiluoghi di Circondario.

Montepulciano	497	503	539	494	412	407	45	96	1	1	3	2
Siena	487	513	554	505	386	372	54	119	4	3	2	1

c) Circondari e Provincia.

Montepulciano	501	499	537	490	410	414	51	94	1	1	1	1
Siena	509	491	552	500	390	402	56	96	1	1	1	1
Provincia di Siena.....	506	494	547	497	396	406	55	95	1	1	1	1
Toscana	496	504	566	524	384	382	48	92	1	1	1	1

TAVOLA XIV.

**Popolazione presente classifi
nei Centri di almeno 15 000 abitanti, nei Comuni capiluoghi**

ETÀ ANNI	PROVINCIA DI AREZZO										CENTRI					
	CENTRI			COMUNI CAPILUOGHI DI CIRCONDARIO			TOTALE			FIRENZE			PISTOIA			
	AREZZO			AREZZO												
	MF	M	F	MF	M	F	MF	M	F	MF	M	F	MF	M	F	
fino a 1.....	328	159	169	1364	696	668	8422	4291	4131	3893	1981	1912	561	280	281	
1- 2.....	255	131	124	1124	559	565	7320	3766	3554	3812	2000	1812	468	245	223	
2- 3.....	193	87	76	821	418	403	5322	2645	2677	2359	1183	1176	354	193	161	
3- 4.....	162	78	84	648	326	322	4087	2052	2035	1904	956	948	268	127	141	
4- 5.....	171	84	87	696	344	352	4059	1998	2061	1927	997	930	272	147	125	
5- 6.....	204	118	86	891	480	411	5258	2638	2620	2272	1095	1177	364	189	175	
6- 7.....	251	124	127	1001	507	494	6665	3358	3307	3208	1603	1605	430	206	224	
7- 8.....	278	138	140	1209	609	600	7225	3664	3561	3489	1748	1741	499	248	251	
8- 9.....	289	155	134	1113	556	557	7126	3669	3457	3632	1842	1790	539	278	261	
9- 10.....	284	146	138	1125	582	543	7045	3604	3441	3857	1918	1939	539	261	278	
10- 11.....	309	156	153	1141	587	554	7041	3559	3482	3987	2017	1970	558	286	272	
11- 12.....	304	154	150	1125	563	562	7073	3567	3506	4141	2061	2080	583	296	287	
12- 13.....	319	165	154	1055	531	524	6589	3350	3239	4101	2018	2083	590	301	289	
13- 14.....	318	168	150	1018	491	527	6425	3237	3188	4292	2172	2120	596	281	315	
14- 15.....	318	176	142	1080	586	494	6222	3243	2979	4088	2050	2038	561	287	274	
15- 16.....	348	176	172	1049	592	487	5986	3082	2904	4012	1930	2082	596	272	324	
16- 17.....	353	194	159	1069	538	531	6295	3281	3014	4017	1844	2173	567	267	300	
17- 18.....	336	164	172	1061	531	530	5901	2975	2926	4182	1871	2311	560	264	296	
18- 19.....	326	165	161	920	459	461	5249	2688	2561	4031	1817	2214	489	238	251	
19- 20.....	375	228	147	1009	533	476	5254	2691	2563	4581	2338	2243	541	283	258	
20- 21.....	497	345	152	963	501	462	4092	1676	2416	7291	5023	2268	799	541	258	
21- 25.....	1435	776	659	3711	1892	1819	19408	9373	10035	19380	9835	9545	2191	1157	1034	
25- 30.....	1182	695	787	3935	1919	2016	21382	10490	10892	21395	9374	12021	2877	1262	1415	
30- 35.....	1425	716	709	3701	1822	1879	20259	9909	10350	20664	9209	11455	2505	1161	1344	
35- 40.....	1206	550	656	3245	1564	1681	18148	8844	9304	18859	8565	10294	2094	980	1114	
40- 45.....	1031	504	527	2845	1453	1392	16104	8163	7941	16486	7478	9008	1815	844	971	
45- 50.....	993	467	526	2539	1306	1283	14741	7735	7006	15538	7023	8515	1718	850	868	
50- 55.....	895	422	473	2427	1214	1213	13148	7016	6132	13306	6006	7300	1433	674	759	
55- 60.....	791	355	496	2186	1091	1095	12915	6913	6002	12829	5908	6921	1463	714	749	
60- 65.....	678	297	381	2032	1026	1006	11190	5896	5294	10537	4784	5753	1170	550	620	
65- 70.....	494	224	270	1543	800	743	8562	4577	3985	7693	3235	4458	811	390	421	
70- 75.....	390	163	227	1166	598	568	6760	3705	3055	6006	2542	3464	680	300	380	
75- 80.....	227	102	125	595	323	272	3662	2019	1643	3387	1458	1929	369	151	218	
80- 85.....	86	45	41	261	144	117	1357	737	620	1390	553	837	174	77	97	
85- 90.....	26	10	16	66	35	31	421	232	189	455	158	297	60	31	29	
90- 95.....	6	3	3	16	6	10	92	35	57	92	21	71	9	1	8	
95-100.....	—	—	—	—	—	—	7	3	4	9	2	7	2	1	1	
oltre 100.....	—	—	—	—	—	—	1	1	—	6	1	5	—	—	—	
ignota.....	45	21	24	62	31	31	1706	646	1060	683	257	426	62	24	38	
In complesso.....	17398	8661	8737	51862	26183	25679	298519	151328	147191	247791	116873	130918	29967	14657	15310	

cata secondo il sesso e l'età
di Circondario, nei Circondari, nelle Province e nella Regione.

PROVINCIA DI FIRENZE

COMUNI CAPILUOGHI DI CIRCONDARIO

PRATO IN TOSCANA			FIRENZE			PISTOIA			ROCCA SAN CASCIANO			SAN MINIATO		
MF	M	F	MF	M	F	MF	M	F	MF	M	F	MF	M	F
355	198	157	4011	2036	1975	1609	808	801	139	64	75	480	279	201
357	183	174	3927	2055	1872	1336	690	646	140	75	65	519	262	257
233	111	122	2416	1209	1207	1044	538	506	86	43	43	352	174	178
155	77	78	1959	986	973	827	375	452	90	43	47	261	148	113
130	68	62	1966	1018	948	841	415	426	74	41	33	212	111	101
223	107	116	2359	1140	1219	1038	540	498	95	52	43	271	142	129
273	127	146	3321	1658	1663	1332	654	678	136	67	69	410	214	196
288	138	150	3599	1805	1794	1476	759	717	160	80	80	461	229	232
316	151	165	3744	1900	1844	1537	799	738	145	71	74	492	251	241
289	149	140	3985	1986	1999	1516	784	732	133	62	71	488	252	236
328	151	177	4089	2072	2017	1550	789	761	126	51	75	488	253	235
387	192	195	4270	2123	2147	1575	805	770	101	46	55	500	275	225
356	177	179	4221	2076	2145	1513	763	750	115	57	58	488	260	228
378	183	195	4388	2215	2173	1519	735	784	92	44	48	494	262	232
346	161	185	4178	2085	2093	1413	722	691	134	71	63	434	229	205
374	182	192	4150	1983	2167	1423	694	732	117	61	56	492	252	240
357	179	178	4114	1896	2218	1444	661	783	121	63	58	428	235	193
338	151	187	4297	1923	2374	1373	631	742	103	49	54	441	236	205
383	184	199	4122	1853	2269	1262	604	658	88	40	48	448	234	214
356	155	201	4708	2406	2302	1345	665	680	81	47	34	413	201	212
371	216	155	7379	5058	2321	1304	739	565	57	18	39	310	114	196
1416	648	768	19761	9999	9762	4861	2374	2487	325	164	161	1529	743	786
1700	786	914	21831	9576	12255	5772	2713	3059	376	182	194	1638	796	842
1655	746	909	21098	9417	11681	5362	2489	2873	323	153	170	1414	678	736
1435	671	764	19275	8762	10513	4446	2116	2330	333	183	150	1282	632	650
1270	572	698	16944	7695	9249	3894	1839	2055	318	160	158	1186	595	591
1215	578	637	15859	7176	8683	3772	1899	1873	238	122	116	1098	571	527
1013	468	545	13602	6144	7458	3155	1553	1582	259	138	121	966	510	456
996	472	524	13113	6052	7061	3274	1690	1584	195	116	79	1051	567	484
863	402	461	10746	4885	5861	2640	1326	1314	190	104	86	749	395	354
629	287	342	7855	3313	4542	1871	930	941	139	79	60	541	302	239
502	216	286	6132	2591	3541	1665	796	869	90	51	39	492	264	228
284	143	141	3448	1482	1966	849	417	432	58	38	20	303	154	149
123	55	68	1421	565	856	396	187	209	16	7	9	128	56	72
39	18	21	470	163	307	143	73	70	2	—	2	49	29	20
6	2	4	93	21	72	31	13	18	—	—	—	9	6	3
—	—	—	9	2	7	3	1	2	1	1	—	—	—	—
—	—	—	6	1	5	2	1	1	—	—	—	1	—	1
187	69	118	699	263	436	121	46	75	7	2	5	80	18	62
19926	9373	10553	253565	119590	133975	70517	34633	35884	5203	2645	2558	21398	10929	10469

Segue: TAVOLA XIV.

**Popolazione presente classificata
nei Centri di almeno 15 000 abitanti, nei Comuni capiluoghi**

Segue: PROVINCIA DI FIRENZE															
ETÀ ANNI	CIRCONDARI												TOTALE		
	FIRENZE			PISTOIA			ROCCA SAN CASCIANO			SAN MINIATO					
	MF	M	F	MF	M	F	MF	M	F	MF	M	F	MF	M	F
fino a 1.....	15034	7687	7347	3521	1760	1761	1761	884	877	3518	1802	1716	23834	12133	11701
1- 2.....	14077	7238	6839	3086	1572	1514	1528	750	778	3430	1677	1753	22121	11237	10884
2- 3.....	9120	4650	4170	2211	1128	1083	1110	549	561	2185	1075	1110	14626	7402	7224
3- 4.....	7023	3543	3480	1815	894	921	890	452	438	1575	788	787	11303	5677	5626
4- 5.....	6880	3545	3335	1773	922	851	875	459	416	1588	747	841	11116	5673	5443
5- 6.....	8965	4458	4507	2238	1165	1073	1194	628	566	2057	981	1076	14454	7232	7222
6- 7.....	12585	6367	6218	2932	1458	1474	1461	729	732	2763	1417	1346	19741	9971	9770
7- 8.....	13329	6648	6681	3273	1660	1613	1652	817	835	2977	1469	1508	21231	10594	10637
8- 9.....	13761	6958	6803	3223	1659	1564	1564	778	786	3211	1569	1642	21759	10964	10795
9- 10.....	13825	6951	6874	3183	1648	1535	1585	798	787	3205	1602	1603	21798	10999	10799
10- 11.....	13733	6973	6760	3219	1628	1591	1410	686	724	3047	1570	1477	21409	10857	10552
11- 12.....	14236	7103	7133	3324	1651	1673	1404	685	719	3153	1612	1541	22117	11051	11066
12- 13.....	13617	6894	6723	3094	1538	1556	1245	630	615	3024	1556	1468	20980	10618	10382
13- 14.....	14102	7151	6951	3195	1615	1580	1266	647	619	3129	1592	1537	21692	11005	10687
14- 15.....	13510	6896	6614	2903	1440	1463	1314	657	657	2889	1486	1403	20616	10479	10137
15- 16.....	13233	6606	6627	2934	1444	1540	1210	605	605	2975	1511	1464	20402	10166	10236
16- 17.....	12940	6308	6632	2970	1421	1549	1240	664	576	2789	1428	1361	19939	9821	10118
17- 18.....	13366	6536	6830	2860	1361	1499	1151	579	572	2906	1484	1422	20283	9960	10323
18- 19.....	12345	6028	6317	2679	1304	1375	1037	499	538	2665	1292	1373	18726	9123	9603
19- 20.....	13245	6637	6608	2713	1304	1409	1035	536	499	2863	1375	1488	19856	9852	10004
20- 21.....	14039	7622	6417	2291	1064	1227	830	350	480	2107	806	1301	19267	9842	9425
21- 25.....	50326	24498	25828	9517	4541	4976	3706	1782	1924	9872	4640	5232	73421	35461	37960
25- 30.....	56507	25994	30513	11017	5196	5821	4235	2034	2201	11065	5240	5825	82824	38464	44360
30- 35.....	53487	25005	28482	10018	4664	5354	4035	2001	2034	9778	4720	5058	77318	36390	40928
35- 40.....	47621	22737	24884	8337	3992	4345	3730	1918	1812	8882	4343	4539	68570	32990	35580
40- 45.....	42336	20571	21765	7448	3618	3830	3253	1706	1547	8201	4247	3954	61238	30142	31096
45- 50.....	39734	19621	20113	7173	3690	3483	2838	1540	1298	7569	3960	3609	57314	28811	28503
50- 55.....	33912	16661	17251	5884	2920	2964	2787	1495	1292	6698	3502	3196	49281	24578	24703
55- 60.....	32803	16423	16375	6223	3227	2996	2495	1371	1124	6532	3484	3048	48053	24510	23543
60- 65.....	26056	12904	13152	4959	2556	2403	2237	1181	1056	5097	2661	2436	38349	19302	19047
65- 70.....	19442	9429	10013	3646	1866	1780	1529	867	862	4075	2115	1960	28392	14277	14415
70- 75.....	15479	7603	7876	3132	1580	1552	1151	603	548	3473	1926	1547	23235	11712	11523
75- 80.....	8648	4380	4268	1742	872	870	616	354	262	1992	1070	922	12998	6676	6322
80- 85.....	3531	1691	1840	742	370	372	208	103	105	840	418	422	5321	2582	2739
85- 90.....	1084	479	605	266	138	123	76	40	36	273	137	136	1699	794	905
90- 95.....	224	81	143	47	19	28	14	8	6	44	20	24	329	128	201
95-100.....	25	8	17	9	3	6	4	3	1	4	2	2	42	16	26
oltre 100.....	10	3	7	3	1	2	—	—	—	1	—	1	14	4	10
ignota.....	4001	1546	2455	725	256	469	251	112	139	832	350	482	5809	2264	3545
In complesso.....	698191	342438	355753	140875	69145	71230	59927	30500	29427	143284	71674	71610	1041777	513757	528020

cata secondo il sesso e l'età
di Circondario, nei Circondari, nelle Province e nella Regione.

PROVINCIA DI GROSSETO						PROVINCIA DI LIVORNO								
COMUNI CAPILUOGHI DI CIRCONDARIO			TOTALE			CENTRI			COMUNI CAPILUOGHI DI CIRCONDARIO					
GROSSETO						LIVORNO			LIVORNO			PORTOFERRAIO		
MF	M	F	MF	M	F	MF	M	F	MF	M	F	MF	M	F
524	256	268	4523	2292	2231	2229	1127	1102	2451	1240	1211	177	88	89
466	237	229	4260	2168	2092	2274	1150	1124	2521	1270	1251	202	99	103
324	163	161	2739	1382	1357	1416	711	705	1584	796	788	142	76	66
219	114	105	2095	1079	1016	1286	646	640	1445	726	719	105	46	59
215	112	103	2117	1095	1022	1373	689	687	1483	741	742	147	79	68
283	137	146	2735	1358	1377	1476	730	746	1635	800	835	153	79	74
396	195	201	3875	1938	1937	1359	833	826	1854	923	931	191	99	92
405	214	191	3756	1955	1801	1862	947	915	2072	1057	1015	187	94	93
416	223	193	3812	1959	1853	1945	996	949	2180	1104	1073	214	104	110
405	200	205	3727	1868	1859	1820	889	931	2033	993	1040	182	87	95
403	208	195	3827	1978	1849	1897	947	950	2127	1062	1065	217	102	115
408	201	207	3780	1949	1831	1915	951	964	2116	1064	1052	182	93	86
353	202	151	3548	1801	1747	1900	982	918	2100	1086	1014	178	84	94
426	205	221	3537	1799	1738	2010	1013	997	2272	1141	1131	208	100	108
404	205	199	3355	1745	1610	2015	981	1034	2184	1059	1125	185	95	90
384	199	185	3331	1732	1599	1870	909	961	2080	1021	1059	187	89	98
374	202	172	3409	1790	1619	1921	970	951	2119	1074	1045	180	84	96
366	184	182	3274	1759	1515	1794	891	903	1989	984	1005	191	84	107
396	211	185	3206	1703	1503	1916	981	935	2106	1091	1015	167	83	84
316	174	142	3048	1627	1421	2009	1051	958	2211	1174	1037	138	73	65
378	227	151	2430	1064	1366	2958	2035	923	3135	2124	1011	157	97	60
1389	777	612	11575	6082	5493	7757	4082	3675	8442	4408	4034	523	275	248
1464	776	688	13018	6596	6422	8261	3866	4395	9033	4234	4759	640	278	362
1453	770	683	12144	6231	5913	7858	3835	4025	8588	4193	4395	616	294	322
1260	717	543	11158	5895	5263	7162	3431	3731	7888	3809	4079	612	293	319
912	522	390	8545	4690	3855	6325	3057	3268	6964	3393	3571	568	310	258
774	481	293	7916	4486	3430	5860	2812	3048	6389	3101	3288	425	212	213
719	403	316	7321	4040	3281	4931	2299	2632	5366	2529	2837	372	196	176
599	365	234	6728	3709	3019	5030	2342	2688	5450	2572	2878	350	183	187
440	265	175	5611	3046	2565	4183	1889	2294	4539	2074	2465	287	142	145
285	141	144	3889	2055	1834	3023	1339	1684	3279	1480	1799	160	76	84
171	88	83	2846	1554	1292	2468	1058	1410	2689	1180	1509	143	63	80
98	56	42	1494	750	744	1297	552	745	1413	616	797	87	38	49
33	15	18	533	258	275	579	222	357	623	240	383	50	14	36
6	2	4	173	90	83	175	64	111	192	74	118	18	12	6
3	2	1	36	16	20	39	13	26	44	17	27	2	1	1
—	—	—	3	1	2	3	1	2	3	1	2	—	—	—
—	—	—	1	—	1	—	—	—	1	1	—	—	—	—
560	275	285	1615	705	910	179	92	87	209	104	105	30	18	12
18027	9724	8303	164990	86245	78745	104678	51383	53295	114809	56556	58253	8573	4223	4350

Segue: TAVOLA XIV.

**Popolazione presente classifi
nei Centri di almeno 15 000 abitanti, nei Comuni capiluoghi**

ETA ANNI	Segue: PROVINCIA DI LIVORNO									PROVINCIA					
	CIRCONDARI						TOTALE			CENTRI					
	LIVORNO			PORTOFERRAIO						LUCCA			VIAREGGIO		
	MF	M	F	MF	M	F	MF	M	F	MF	M	F	MF	M	F
fino a 1.....	2451	1240	1211	614	325	289	3065	1565	1500	421	218	203	533	279	254
1- 2.....	2521	1270	1251	615	296	319	3136	1566	1570	386	184	202	483	246	237
2- 3.....	1584	796	788	468	242	226	2052	1038	1014	287	146	141	380	195	185
3- 4.....	1445	726	719	397	203	194	1842	929	913	224	110	114	280	143	137
4- 5.....	1482	741	742	474	239	235	1957	980	977	267	143	124	326	173	153
5- 6.....	1635	800	835	494	256	238	2129	1056	1073	327	165	162	350	177	173
6- 7.....	1854	923	931	590	301	289	2444	1224	1220	408	199	209	477	240	237
7- 8.....	2072	1057	1015	548	274	274	2620	1331	1289	409	202	207	482	238	244
8- 9.....	2180	1104	1076	618	308	310	2798	1412	1386	415	188	227	474	236	238
9- 10.....	2033	993	1040	552	279	273	2585	1272	1313	444	220	224	465	223	242
10- 11.....	2127	1062	1065	664	316	348	2791	1378	1413	481	252	229	471	227	244
11- 12.....	2116	1064	1052	560	292	268	2676	1356	1320	536	266	270	453	220	233
12- 13.....	2100	1086	1014	582	289	293	2682	1375	1307	534	258	276	479	244	235
13- 14.....	2272	1141	1131	608	294	314	2880	1435	1445	559	254	305	478	213	265
14- 15.....	2184	1059	1125	590	304	286	2774	1363	1411	581	275	306	433	211	222
15- 16.....	2080	1021	1059	544	267	277	2624	1288	1336	524	270	254	412	199	213
16- 17.....	2119	1074	1045	571	279	292	2690	1353	1337	537	250	287	407	187	220
17- 18.....	1989	984	1005	546	251	295	2535	1235	1300	521	251	270	405	193	212
18- 19.....	2106	1091	1015	524	262	262	2630	1353	1277	509	241	268	385	170	215
19- 20.....	2211	1174	1037	473	244	229	2684	1418	1266	498	234	264	396	196	200
20- 21.....	3135	2124	1011	432	225	207	3567	2349	1218	818	554	264	356	151	205
21- 25.....	8442	4408	4034	1852	971	881	10294	5379	4915	1960	925	1035	1567	688	879
25- 30.....	9033	4234	4799	2310	1166	1144	11343	5400	5943	2069	918	1151	1817	850	967
30- 35.....	8588	4193	4395	2050	1064	986	10638	5257	5381	1960	770	1190	1560	664	896
35- 40.....	7888	3809	4079	1930	1047	883	9818	4856	4962	1891	798	1093	1509	682	827
40- 45.....	6964	3393	3571	1827	1006	821	8791	4399	4392	1742	732	1010	1312	610	702
45- 50.....	6389	3101	3288	1480	783	697	7869	3884	3985	1601	680	921	1199	579	620
50- 55.....	5366	2529	2837	1308	716	592	6674	3245	3429	1440	618	822	937	417	520
55- 60.....	5450	2572	2878	1330	691	639	6780	3263	3517	1363	635	728	857	407	450
60- 65.....	4539	2074	2465	1072	573	499	5611	2647	2964	1120	451	669	749	325	424
65- 70.....	3279	1480	1799	714	369	345	3993	1849	2144	979	396	583	603	268	335
70- 75.....	2689	1180	1509	615	310	305	3304	1490	1814	709	270	439	453	224	229
75- 80.....	1413	616	797	403	172	231	1816	788	1028	481	184	237	262	124	138
80- 85.....	623	240	383	162	56	106	785	296	489	193	70	123	119	53	66
85- 90.....	192	74	118	60	28	32	252	102	150	71	31	40	53	19	34
90- 95.....	41	17	27	12	4	8	56	21	35	12	6	6	15	3	12
95-100.....	3	1	2	1	—	1	4	1	3	3	1	2	1	1	—
oltre 100.....	1	1	—	—	—	—	1	1	—	1	—	1	—	—	—
ignota.....	209	104	105	324	156	168	533	260	273	55	21	34	290	98	192
In complesso.....	114809	56556	58253	28914	14858	14056	143723	71414	72309	27336	12386	14950	22228	10373	11855

**cata secondo il sesso e l'età
di Circondario, nei Circondari, nelle Province e nella Regione.**

DI LUCCA						PROVINCIA DI MASSA E CARRARA									
COMUNI CAPILUOGHI DI CIRCONDARIO			TOTALE			CENTRI						COMUNI CAPILUOGHI DI CIRCONDARIO			
LUCCA						CARRARA			MASSA			CASTELNUOVO DI GARFAGNANA			
MF	M	F	MF	M	F	MF	M	F	MF	M	F	MF	M	F	
1552	799	753	8276	4297	3979	710	380	330	502	243	259	145	82	63	
1539	793	740	8024	4118	3906	712	346	366	487	245	242	149	77	72	
1040	509	531	5173	2572	2601	312	158	154	300	139	161	83	44	39	
759	379	380	3983	2043	1940	266	132	134	291	157	134	79	34	45	
846	434	412	4104	2123	1981	282	143	139	261	147	114	62	29	33	
1099	542	557	5271	2664	2607	361	188	173	266	147	119	93	46	47	
1385	701	684	7183	3681	3502	512	248	264	417	207	210	133	74	59	
1470	734	736	7405	3776	3629	569	296	273	375	192	183	137	78	59	
1482	740	742	7602	3887	3715	536	266	270	425	202	223	140	73	67	
1572	797	775	7587	3797	3790	563	264	299	390	190	200	145	68	77	
1033	835	798	7751	3937	3814	552	280	272	383	189	194	137	76	61	
1716	858	858	7809	4006	3803	558	291	267	422	212	210	144	68	76	
1672	828	844	7887	3904	3983	514	247	267	426	212	214	149	76	73	
1682	845	837	7603	3776	3827	551	277	274	363	176	187	133	62	71	
1664	819	845	7318	3650	3668	544	246	298	361	185	176	129	76	53	
1684	845	839	7418	3704	3714	494	256	238	335	170	165	136	72	64	
1614	768	840	7430	3677	3753	513	247	266	350	184	166	113	59	54	
1664	806	858	7102	3474	3628	532	264	268	303	153	150	126	68	58	
1489	684	805	6532	3096	3436	498	245	253	323	169	154	107	57	50	
1480	669	811	6730	3130	3600	496	260	236	306	155	151	117	51	66	
1597	824	773	5687	2329	3358	445	208	237	382	224	158	82	42	40	
5551	2509	3042	23795	10626	13169	1649	768	881	1231	630	601	397	187	210	
5819	2522	3297	25155	10865	14290	1902	857	1045	1359	601	758	440	208	234	
5269	2214	3055	22243	9449	12794	1699	819	880	1180	577	603	371	170	201	
4813	2025	2788	19936	8702	11234	1500	743	757	917	445	472	344	151	193	
4466	1929	2537	18434	8363	10071	1342	671	671	869	410	459	301	153	148	
4127	1869	2258	17103	8056	9047	1185	572	613	750	386	364	257	127	140	
3842	1759	2083	15857	7359	8498	1028	504	524	697	332	365	242	127	115	
3760	1744	2016	15894	7553	8341	918	448	470	620	304	316	188	83	105	
3253	1439	1814	13670	6335	7335	767	380	387	435	223	212	180	79	101	
2595	1162	1433	10569	4986	5583	531	268	263	334	159	175	150	61	89	
2087	932	1155	8972	4344	4628	429	223	206	284	142	142	120	55	65	
1322	622	700	5439	2728	2711	228	121	107	143	69	74	77	32	45	
553	246	307	2491	1213	1278	114	53	61	67	32	35	23	16	7	
226	107	119	955	461	494	29	14	15	22	9	13	16	8	8	
51	28	23	217	104	113	10	2	8	4	3	1	3	1	2	
9	4	5	28	8	20	1	1	—	2	1	1	—	—	—	
1	—	1	4	1	3	—	—	—	1	1	—	—	—	—	
192	76	115	1965	705	1260	99	28	71	323	144	179	42	15	27	
78575	36396	42179	346802	163499	183103	23951	11714	12237	16996	8366	8540	5700	2783	2917	

Segue: TAVOLA XIV.

**Popolazione presente classifi
nei Centri di almeno 15000 abitanti, nei Comuni capiluoghi**

ETÀ	Segue: PROVINCIA DI MASSA E CARRARA														
	COMUNI CAPILUOGHI DI CIRCONDARIO						CIRCONDARI								
	MASSA			PONTREMOLI			CASTELNUOVO DI GARFAGNANA			MASSA E CARRARA			PONTREMOLI		
	MF	M	F	MF	M	F	MF	M	F	MF	M	F	MF	M	F
fino a 1.....	1189	591	598	352	174	178	1188	579	609	4470	2264	2206	1146	554	592
1- 2.....	1135	581	554	373	186	187	1078	523	555	4275	2144	2131	1160	576	584
2- 3.....	690	316	374	276	147	129	661	318	343	2436	1182	1254	787	425	362
3- 4.....	615	325	290	192	94	98	570	285	285	2071	1068	1003	526	262	264
4- 5.....	628	317	311	211	99	112	568	307	261	2209	1120	1089	601	301	300
5- 6.....	639	335	304	233	114	119	758	383	375	2527	1290	1237	696	338	358
6- 7.....	827	416	411	384	177	207	972	502	470	3427	1700	1727	1012	495	517
7- 8.....	908	464	444	342	171	171	973	511	462	3699	1902	1797	980	489	491
8- 9.....	887	460	427	373	200	173	949	480	469	3681	1859	1822	1015	532	483
9- 10.....	876	430	446	332	185	147	946	485	461	3574	1794	1780	950	511	439
10- 11.....	820	414	406	347	161	186	957	495	462	3483	1754	1729	914	454	460
11- 12.....	850	427	423	381	189	192	980	484	496	3457	1791	1666	982	497	485
12- 13.....	899	442	457	362	173	189	1043	539	504	3499	1760	1739	954	485	469
13- 14.....	776	375	401	355	174	181	963	500	463	3292	1653	1639	943	472	471
14- 15.....	749	367	382	297	154	143	924	500	424	3108	1541	1567	846	408	438
15- 16.....	707	351	356	312	155	157	934	493	441	3117	1551	1566	892	449	443
16- 17.....	749	372	377	316	177	139	958	506	452	3130	1562	1568	868	469	399
17- 18.....	705	363	342	286	131	155	878	456	422	3037	1522	1515	818	387	431
18- 19.....	692	350	342	297	138	159	857	462	395	2916	1437	1479	835	421	414
19- 20.....	642	306	336	292	139	153	891	409	482	2841	1395	1446	820	372	448
20- 21.....	638	330	308	255	112	143	656	245	411	2368	1013	1355	640	254	386
21- 25.....	2500	1249	1251	1104	494	610	3118	1455	1663	9994	4764	5230	2892	1282	1610
25- 30.....	2627	1176	1451	1064	454	610	3195	1490	1705	10856	5040	5816	2890	1286	1604
30- 35.....	2296	1123	1173	968	390	578	2575	1151	1424	9468	4502	4966	2468	1056	1412
35- 40.....	1814	875	939	869	417	452	2311	1004	1307	7809	3761	4048	2119	988	1131
40- 45.....	1511	699	812	739	330	409	2065	1011	1054	6826	3374	3452	1902	897	1005
45- 50.....	1440	742	698	695	316	379	2010	961	1049	6366	3203	3163	1813	877	936
50- 55.....	1303	654	649	639	296	343	1910	906	1004	5786	2948	2838	1712	833	879
55- 60.....	1188	594	594	679	331	348	1810	862	948	5350	2725	2625	1745	888	857
60- 65.....	844	457	387	583	293	290	1578	727	851	4285	2219	2066	1472	728	744
65- 70.....	601	310	291	409	226	183	1142	534	608	3035	1575	1460	1082	574	508
70- 75.....	477	241	236	349	170	179	1060	519	541	2459	1295	1164	848	441	407
75- 80.....	273	149	124	202	109	93	669	327	342	1413	797	616	517	287	230
80- 85.....	120	52	68	110	58	52	285	145	140	650	319	331	245	135	110
85- 90.....	41	19	22	23	12	16	123	57	66	202	98	104	73	37	36
90- 95.....	11	8	3	4	2	2	27	17	10	50	24	26	14	9	5
95-100.....	4	2	2	1	1	—	5	2	3	10	4	6	2	2	—
oltre 100.....	1	1	—	—	—	—	1	1	—	3	1	2	—	—	—
ignota.....	494	223	271	11	7	4	329	118	211	1250	511	769	359	197	252
in complesso.....	34166	16906	17260	15022	7156	7866	42917	20749	22168	142459	70462	71997	40568	19608	20960

**cata secondo il sesso e l'età
di Circondario, nei Circondari, nelle Provincie e nella Regione.**

PROVINCIA DI PISA														
TOTALE			CENTRI						COMUNI CAPILUOGHI DI CIRCONDARIO					
			PIOMBINO			PISA			PISA			VOLTERRA		
MF	M	F	MF	M	F	MF	M	F	MF	M	F	MF	M	F
6804	3307	3407	468	247	221	1184	590	594	1475	728	747	347	177	170
6513	3243	3270	398	204	192	1043	530	513	1394	707	687	359	177	182
3884	1925	1959	327	170	157	563	299	264	858	449	409	203	97	106
3167	1615	1552	344	170	174	442	218	224	634	322	312	155	81	74
3378	1728	1650	312	160	152	423	212	211	588	302	286	152	85	67
3981	2011	1970	333	166	167	715	358	357	927	464	463	215	107	108
5411	2697	2714	445	212	233	875	432	443	1175	590	585	306	153	153
5652	2902	2750	471	232	239	678	340	338	1041	507	534	344	167	177
5645	2871	2774	505	265	240	745	385	360	1117	561	556	326	168	158
5470	2790	2680	457	246	211	813	430	383	1179	600	579	363	181	182
5354	2703	2651	463	233	230	808	395	413	1153	561	592	314	156	158
5419	2772	2647	500	260	240	934	494	440	1319	681	638	401	206	195
5496	2784	2712	462	219	243	953	493	460	1320	676	644	334	182	152
5198	2625	2573	455	230	225	990	536	454	1390	733	657	398	218	180
4878	2449	2429	422	207	215	945	487	458	1282	657	625	333	191	112
4943	2493	2450	460	217	243	1016	519	497	1429	738	691	339	169	170
4956	2537	2419	383	202	181	993	503	490	1339	675	664	280	139	141
4733	2365	2368	386	191	195	976	511	465	1329	687	642	313	166	147
4608	2320	2288	359	181	178	964	468	496	1294	624	670	269	134	135
4552	2176	2376	356	196	160	1206	603	603	1528	775	753	313	152	161
3664	1512	2152	273	109	164	1841	1386	455	2126	1506	620	291	148	143
16004	7501	8503	1253	617	636	4145	2224	1921	5314	2307	2507	1142	596	546
16941	7816	9125	1597	785	812	3984	1842	2142	5386	2530	2856	1310	675	635
14511	6709	7802	1681	856	825	3634	1659	1975	4884	2261	2623	1219	624	595
12239	5753	6486	1647	871	776	3257	1480	1877	4339	1969	2370	1087	571	516
10793	5282	5511	1294	706	588	3161	1436	1725	4196	1956	2240	1045	545	500
10189	5041	5148	1020	573	447	2918	1354	1562	3885	1825	2060	941	493	443
9408	4687	4721	822	422	400	2608	1182	1429	3476	1626	1850	913	482	431
8905	4475	4430	653	346	307	2534	1151	1383	3284	1554	1730	760	419	341
7335	3674	3661	436	216	220	2102	960	1142	2757	1307	1450	650	352	298
5259	2683	2576	258	128	130	1547	661	886	2008	883	1125	459	223	236
4367	2255	2112	214	102	112	1232	551	681	1644	780	864	335	174	161
2599	1411	1188	96	44	52	759	348	411	992	483	509	179	86	93
1180	599	581	36	21	15	313	141	172	401	178	223	75	39	36
398	192	206	17	4	13	122	41	81	149	54	95	18	8	10
91	50	41	2	—	2	21	6	15	27	8	19	7	1	6
17	8	9	1	1	—	9	1	8	10	2	8	—	—	—
4	2	2	—	—	—	—	—	—	—	—	—	—	—	—
1998	766	1232	155	137	18	223	92	131	284	110	174	12	—	12
225944	110819	115125	19759	10146	9613	51774	25318	26456	68933	33876	35057	16507	8547	7960

Segue : TAVOLA XIV.

**Popolazione presente classifi
nei Centri di almeno 15 000 abitanti, nei Comuni capiluoghi**

ETÀ ANNI	Segue : PROVINCIA DI PISA									CENTRI			COMUNI DI CIR		
	CIRCONDARI						TOTALE			SIENA			MONTEPULCIANO		
	PISA			VOLTERRA			MF	M	F	MF	M	F	MF	M	F
	MF	M	F	MF	M	F									
fino a 1.....	6230	3179	3051	2561	1314	1247	8791	4493	4298	490	256	234	434	209	225
1- 2.....	6103	3139	2964	2496	1246	1250	8599	4385	4214	441	231	210	461	235	226
2- 3.....	3815	1933	1882	1563	777	786	5378	2710	2668	249	133	116	252	135	117
3- 4.....	2654	1371	1283	1348	709	639	4002	2080	1922	222	96	126	186	83	103
4- 5.....	2594	1353	1241	1291	686	605	3885	2039	1848	222	105	117	183	75	108
5- 6.....	3535	1773	1762	1619	847	772	5154	2620	2534	274	144	130	260	150	110
6- 7.....	4933	2541	2392	2278	1149	1129	7211	3690	3521	400	200	200	409	205	204
7- 8.....	5138	2557	2581	2333	1169	1164	7471	3726	3745	432	243	189	393	182	211
8- 9.....	5252	2693	2559	2310	1197	1113	7562	3890	3672	443	220	223	401	202	199
9- 10.....	5176	2615	2561	2301	1169	1132	7477	3784	3693	463	223	240	357	178	179
10- 11.....	5196	2652	2544	2315	1167	1148	7511	3819	3692	544	277	267	375	189	186
11- 12.....	5610	2904	2706	2488	1274	1214	8098	4178	3920	570	308	262	415	204	211
12- 13.....	5589	2894	2695	2224	1127	1097	7813	4021	3792	535	277	258	345	170	175
13- 14.....	5635	2952	2683	2399	1210	1189	8034	4162	3872	557	275	282	327	169	158
14- 15.....	5157	2583	2574	2170	1110	1060	7327	3693	3634	608	299	309	316	179	137
15- 16.....	5390	2718	2672	2307	1148	1159	7697	3866	3831	593	281	312	337	163	174
16- 17.....	5220	2737	2483	2020	1054	966	7240	3791	3449	567	264	303	279	136	143
17- 18.....	5144	2635	2509	1995	1060	935	7139	3695	3444	578	254	324	324	164	160
18- 19.....	4924	2473	2451	1914	1006	908	6838	3479	3359	548	240	308	289	151	138
19- 20.....	5156	2551	2605	1941	1023	918	7097	3574	3523	546	276	270	259	127	132
20- 21.....	4762	2465	2297	1585	689	896	6347	3154	3193	753	483	270	206	83	123
21- 25.....	18091	8754	9337	6661	3342	3322	24755	12096	12659	2294	1180	1114	970	478	492
25- 30.....	19906	9443	10463	7788	3774	4014	27694	13217	14477	2527	1063	1464	1090	478	612
30- 35.....	17613	8406	9207	7134	3592	3542	24747	11998	12749	2472	1111	1361	1112	505	607
35- 40.....	15853	7512	8341	6560	3456	3104	22413	10968	11445	2269	978	1291	1080	523	557
40- 45.....	15095	7421	7674	5904	3150	2754	20999	10571	10428	2146	975	1171	912	483	429
45- 50.....	13732	6908	6824	5049	2752	2297	18781	9660	9121	1974	918	1056	751	386	365
50- 55.....	12307	6215	6092	4650	2490	2160	16957	8705	8252	1856	854	1002	676	352	324
55- 60.....	12123	6165	5958	4249	2305	1944	16372	8470	7902	1807	863	944	760	393	367
60- 65.....	9999	4971	5028	3292	1774	1518	13291	6745	6546	1457	656	801	624	326	298
65- 70.....	7729	3930	3799	2379	1252	1127	10108	5182	4926	1126	530	596	517	278	239
70- 75.....	6613	3350	3263	1759	927	832	8372	4277	4095	885	369	516	384	188	196
75- 80.....	3891	2069	1822	943	506	437	4834	2575	2259	503	233	270	195	116	79
80- 85.....	1596	782	814	368	193	175	1964	975	989	218	77	141	63	36	27
85- 90.....	545	268	277	94	43	51	639	311	328	60	29	31	13	5	8
90- 95.....	99	38	61	22	9	13	121	47	74	14	6	8	2	—	2
95-100.....	20	3	17	3	1	2	23	4	19	1	—	1	—	—	—
oltre 100.....	1	—	1	—	—	—	1	—	1	—	—	—	—	—	—
ignota.....	1517	537	1010	498	286	212	2045	823	1222	173	59	114	2	2	—
In complesso.....	259973	129490	130483	100814	51983	48831	360787	181473	179314	31817	14986	16831	15059	7938	8021

**cata secondo il sesso e l'età
di Circondario, nei Circondari, nelle Province e nella Regione.**

PROVINCIA DI SIENA														
CAPILUOGHI CONDARIO			CIRCONDARI						TOTALE			TOSCANA		
SIENA			MONTEPULCIANO			SIENA			MF	M	F	MF	M	F
MF	M	F	MF	M	F	MF	M	F						
724	381	343	2235	1110	1125	3870	2005	1865	6105	3115	2990	69820	35583	34237
695	373	322	1939	1002	937	3792	1913	1879	5731	2915	2816	65704	33398	32306
398	210	188	1356	656	700	2243	1146	1097	3599	1802	1797	42773	21476	21297
325	148	177	996	483	513	1676	850	826	2672	1333	1339	33151	16808	16343
305	147	158	984	467	517	1637	832	805	2621	1299	1322	33237	16935	16302
450	238	212	1330	722	608	2303	1158	1145	3633	1880	1753	42615	21459	21156
625	312	313	1913	972	941	3359	1686	1673	5272	2658	2614	57802	29217	28585
669	360	309	1905	965	949	3476	1757	1719	5381	2722	2659	60741	30670	30071
685	343	342	1891	942	952	3492	1710	1782	5386	2652	2734	61690	31304	30386
705	343	362	1837	911	926	3558	1768	1790	5395	2679	2716	61084	30793	30291
751	387	364	1891	961	930	3528	1774	1754	5419	2735	2684	61103	30966	30137
827	449	378	1947	994	953	3721	1981	1740	5668	2975	2693	62640	31854	30786
760	385	375	1658	856	802	3434	1758	1676	5092	2614	2478	60087	30487	29620
809	408	401	1625	799	826	3557	1816	1741	5182	2615	2567	60551	30654	29897
815	399	416	1552	830	722	3338	1665	1673	4890	2495	2395	57380	29117	28263
798	374	424	1636	795	841	3242	1632	1610	4878	2427	2451	57279	28758	28521
783	375	408	1507	752	755	3282	1616	1666	4789	2368	2421	56748	28618	28130
802	380	422	1542	782	769	3277	1630	1647	4819	2412	2407	55786	27875	27911
762	350	412	1429	744	685	3012	1488	1524	4441	2232	2209	52230	25994	26236
763	378	385	1228	620	608	3065	1540	1525	4293	2160	2133	53514	26628	26886
899	534	365	1016	359	657	2569	1201	1368	3585	1560	2025	48839	23486	25153
3059	1545	1514	4973	2386	2587	11094	5451	5643	16067	7837	8230	195319	94355	100964
3554	1569	1985	5575	2573	3002	12740	6082	6658	18315	8655	9660	216672	101503	115169
3321	1539	1782	5449	2615	2834	12141	5994	6147	17590	8609	8981	199450	94552	104898
3143	1427	1716	5300	2546	2754	11378	5579	5799	16678	8125	8553	178960	86133	92827
2916	1416	1500	4460	2288	2172	10147	5309	4838	14607	7597	7010	159511	79207	80304
2674	1314	1360	3930	2091	1839	9102	4866	4236	13032	6957	6075	146945	74630	72315
2462	1205	1257	3700	1930	1770	8324	4489	3835	12024	6419	5605	130670	66049	64621
2427	1229	1198	3792	1943	1849	7972	4279	3693	11764	6222	5542	127411	65115	62296
2028	978	1050	3096	1665	1431	6685	3582	3103	9781	5247	4534	104838	52892	51946
1574	809	765	2445	1287	1158	5276	2877	2399	7721	4164	3557	78793	39773	39020
1206	567	639	1867	996	871	4014	2151	1863	5881	3147	2734	63737	32484	31253
634	318	316	922	525	397	2163	1212	951	3085	1737	1348	35927	18684	17243
256	91	165	314	167	147	679	341	338	993	508	485	14624	7168	7456
80	39	41	90	42	48	227	120	107	317	162	155	4854	2344	2510
16	6	10	18	7	11	37	14	23	55	21	34	997	422	575
1	—	1	5	5	—	3	1	2	8	6	2	132	47	85
—	—	—	—	—	—	—	—	—	—	—	—	26	9	17
178	61	117	318	96	222	755	242	513	1073	338	735	16744	6507	10237
43879	21387	22492	79674	39884	39790	168168	85515	82653	247842	125399	122443	2830184	1403934	1426250

TAVOLA XV.

**Popolazione presente classificata secondo il sesso e per grandi gruppi di età
nei Centri di almeno 15 000 abitanti,
nei Comuni capiluoghi di Circondario, nei Circondari, nelle Province e nella Regione.**

A - Numeri assoluti.

CENTRI COMUNI E CIRCONDARI	MASCHI					FEMMINE					IN COMPLESSO				
	in complesso	fino a 15 anni	16 a 65	66 e oltre	età ignota	in complesso	fino a 15 anni	16 a 65	66 e oltre	età ignota	in complesso	fino a 15 anni	16 a 65	66 e oltre	età ignota

PROVINCIA DI AREZZO.

a) Centri di almeno 15 000 abitanti.

Arezzo	8661	2039	6054	547	21	8737	1914	6117	682	24	17398	3953	12171	1229	45
--------------	------	------	------	-----	----	------	------	------	-----	----	-------	------	-------	------	----

b) Comuni capiluoghi di Circondario.

Arezzo	26183	7835	16411	1906	31	25679	7576	16331	1741	31	51862	15411	32742	3647	62
--------------	-------	------	-------	------	----	-------	------	-------	------	----	-------	-------	-------	------	----

c) Provincia.

Provincia di Arezzo..	151328	48641	90732	11309	646	147191	47338	82340	9553	1060	298519	95879	180072	20862	1706
-----------------------	--------	-------	-------	-------	-----	--------	-------	-------	------	------	--------	-------	--------	-------	------

PROVINCIA DI FIRENZE.

a) Centri di almeno 15 000 abitanti.

Firenze	116873	25641	83005	7970	257	130918	25321	94103	11068	426	247791	50962	177108	19038	683
Pistoia	14657	3625	10057	951	24	15310	3557	10561	1154	38	29967	7182	20618	2105	62
Prato in Toscana..	9373	2173	6410	721	69	10553	2241	7332	862	118	19926	4414	13742	1583	187

b) Comuni capiluoghi di Circondario.

Firenze	119590	26364	84825	8138	269	133975	26069	96174	11296	436	253565	52433	180999	19434	699
Pistoia	34633	10176	21993	2418	46	35884	9950	23317	2542	75	70517	20126	45310	4960	121
Rocca San Casciano	2645	867	1600	176	2	2558	899	1524	130	5	5203	1766	3124	306	7
San Miniato.....	10929	3341	6759	811	18	10469	3009	6686	712	62	21398	6350	13445	1523	80

c) Circondari e Provincia.

Firenze	342438	93062	224156	23674	1546	355753	90735	237794	24769	2455	698191	183797	461950	48443	4001
Pistoia	69145	21738	42302	4849	256	71230	21252	44771	4738	469	140375	42990	87073	9587	725
Rocca San Casciano	30500	10149	18261	1978	112	29427	10110	17558	1620	139	59927	20259	35819	3598	251
San Miniato.....	71674	20943	44693	5688	350	71610	20808	45306	5014	482	143284	41751	89999	10702	832
Provincia di Firenze .	513757	145892	329412	36189	2264	523020	142905	345429	36141	3545	1041777	288797	674841	72330	5809

PROVINCIA DI GROSSETO.

b) Comuni capiluoghi di Circondario.

Grosseto.....	9724	2372	6273	304	275	8303	2775	4951	292	285	18027	5647	11224	596	560
---------------	------	------	------	-----	-----	------	------	------	-----	-----	-------	------	-------	-----	-----

c) Provincia.

Provincia di Grosseto .	86245	26366	54450	4724	705	78745	25320	48264	4251	910	164690	51686	102714	8975	1615
-------------------------	-------	-------	-------	------	-----	-------	-------	-------	------	-----	--------	-------	--------	------	------

Segue : TAVOLA XV.

**Popolazione presente classificata secondo il sesso e per grandi gruppi di età
nei Centri di almeno 15 000 abitanti,
nei Comuni capiluoghi di Circondario, nei Circondari, nelle Provincie e nella Regione.**

A - Numeri assoluti.

CENTRI COMUNI E CIRCONDARI	MASCHI					FEMMINE					IN COMPLESSO				
	in complesso	fino a 15 anni	16 a 65	66 e oltre	età ignota	in complesso	fino a 15 anni	16 a 65	66 e oltre	età ignota	in complesso	fino a 15 anni	16 a 65	66 e oltre	età ignota

PROVINCIA DI LIVORNO.

a) Centri di almeno 15 000 abitanti.

Livorno	51383	13592	34450	3249	92	53295	13488	35385	4335	87	104678	27080	69835	7584	179
---------------	-------	-------	-------	------	----	-------	-------	-------	------	----	--------	-------	-------	------	-----

b) Comuni capiluoghi di Circondario.

Livorno	56556	15062	37781	3609	104	58253	14995	38518	4635	105	114809	30057	76299	8244	209
Portoferraio	4223	1328	2673	204	18	4350	1342	2740	256	12	8573	2670	5413	460	30

c) Circondari e Provincia.

Livorno	56556	15062	37781	3609	104	58253	14995	38518	4635	105	114809	30057	76299	8244	209
Portoferraio	14858	4218	9545	939	156	14053	4156	8704	1028	168	28914	8374	18249	1967	324
Provincia di Livorno	71414	19280	47326	4548	260	72309	19151	47222	5663	273	143723	38431	94548	10211	533

PROVINCIA DI LUCCA.

a) Centri di almeno 15 000 abitanti.

Lucca	12386	3080	8327	958	21	14950	3199	10226	1491	34	27336	6279	18553	2449	55
Viareggio	10373	3265	6318	692	98	11855	3299	7550	814	192	22228	6564	13868	1506	290

b) Comuni capiluoghi di Circondario.

Lucca	36393	10613	22306	3101	76	42179	10498	27822	3743	116	78575	21111	50428	6844	192
-------------	-------	-------	-------	------	----	-------	-------	-------	------	-----	-------	-------	-------	------	-----

c) Provincia.

Provincia di Lucca	163499	52231	96718	13845	705	183103	50745	116268	14830	1260	346602	102976	212986	28675	1965
---------------------------------	---------------	--------------	--------------	--------------	------------	---------------	--------------	---------------	--------------	-------------	---------------	---------------	---------------	--------------	-------------

PROVINCIA DI MASSA E CARRARA.

a) Centri di almeno 15 000 abitanti.

Carrara	11714	3762	7242	682	28	12237	3780	7726	660	71	23951	7542	14968	1342	99
Massa	8366	2843	4963	416	144	8540	2826	5091	441	179	16906	5669	10057	857	323

b) Comuni capiluoghi di Circondario.

Castelnuovo di Gar- fagnana	2783	963	1632	173	15	2917	895	1779	216	27	5700	1858	3411	389	42
Massa	16906	6290	9641	782	223	17260	6228	10015	746	271	34166	12488	19656	1528	494
Pontremoli	7156	2398	4173	578	7	7866	2412	4925	525	4	15022	4810	9098	1103	11

Segue: TAVOLA XV.

**Popolazione presente classificata secondo il sesso e per grandi gruppi di età,
nei Centri di almeno 15 000 abitanti,
nei Comuni capiluoghi di Circondario, nei Circondari, nelle Provincie e nella Regione.**

A - Numeri assoluti.

CENTRI COMUNI E CIRCONDARI	MASCHI					FEMMINE					IN COMPLESSO				
	in complesso	fino a 15 anni	16 a 65	66 e oltre	età ignota	in complesso	fino a 15 anni	16 a 65	66 e oltre	età ignota	in complesso	fino a 15 anni	16 a 65	66 e oltre	età ignota

c) Circondari e Provincia.

Castelnuovo di Garfagnana	20749	6891	12138	1602	118	22168	6639	13608	1710	211	42917	13530	25746	3312	329
Massa e Carrara ..	70462	24822	41016	4113	511	71997	24386	43133	3709	769	142459	49208	84149	7822	1280
Pontremoli	19608	6799	11187	1485	137	20960	6713	12699	1296	252	40568	13512	23886	2781	339
Provincia di Massa e Carrara	110819	38512	64341	7200	766	115125	37738	69440	6715	1232	225944	76250	133781	13915	1998

PROVINCIA DI PISA.

a) Centri di almeno 15 000 abitanti.

Piombino	10146	3221	6488	300	137	9613	3139	6132	324	18	19759	6360	12620	624	155
Pisa	25318	6199	17278	1749	32	26456	5912	18159	2254	131	51774	12111	35437	4003	223

b) Comuni capiluoghi di Circondario.

Pisa	33876	8538	22840	2388	110	35057	8314	23726	2843	174	68933	16852	46566	5231	284
Volterra	8547	2346	5670	531	—	7960	2204	5202	542	12	16507	4550	10872	1073	12

c) Circondari e Provincia.

Pisa	129490	37139	81374	10440	537	130433	35478	83941	10054	1010	259973	72617	165315	20494	1547
Volterra	51983	16151	32615	2931	286	48831	15545	30437	2637	212	100814	31696	63052	5568	498
Provincia di Pisa	181473	53290	113989	13371	823	179314	51023	114378	12691	1222	360787	104313	228367	26062	2045

PROVINCIA DI SIENA.

a) Centri di almeno 15 000 abitanti.

Sienna	14986	3287	10396	1244	59	16831	3163	11991	1563	114	31817	6450	22387	2807	173
--------------	-------	------	-------	------	----	-------	------	-------	------	-----	-------	------	-------	------	-----

b) Comuni capiluoghi di Circondario.

Montepulciano ...	7938	2565	4748	623	2	8021	2549	4921	551	—	15959	5114	9669	1174	2
Sienna	21387	4883	14613	1830	61	22492	4660	15778	1937	117	43879	9543	30391	3767	178

c) Circondari e Provincia.

Montepulciano	39884	12670	24089	3029	96	39790	12392	24544	2632	222	79674	25062	48633	5661	318
Sienna	85515	23819	54738	6716	242	82653	23165	53292	5683	513	168168	46984	108030	12399	755
Provincia di Siena ...	125399	36489	78827	9745	338	122443	35557	77836	8315	735	247842	72046	156663	18060	1073
Toscana	1403934	420701	875795	100931	6507	1426250	409677	908177	88159	10237	2830184	830378	1783972	199030	16744

Segue : TAVOLA XV.

**Popolazione presente classificata secondo il sesso e per grandi gruppi di età
nei Centri di almeno 15 000 abitanti,
nei Comuni capiluoghi di Circondario, nei Circondari, nelle Province e nella Regione.**

B - Numeri relativi a 1 000 abitanti.

CENTRI COMUNI E CIRCONDARI	MASCHI				FEMMINE				IN COMPLESSO			
	fino a 15 anni	16 a 65	66 e oltre	età ignota	fino a 15 anni	16 a 65	66 e oltre	età ignota	fino a 15 anni	16 a 65	66 e oltre	età ignota

PROVINCIA DI AREZZO.

a) Centri di almeno 15 000 abitanti.

Arezzo	235	700	63	2	219	700	78	3	227	699	71	3
--------------	-----	-----	----	---	-----	-----	----	---	-----	-----	----	---

b) Comuni capiluoghi di Circondario.

Arezzo	299	627	78	1	295	636	68	1	297	632	70	1
--------------	-----	-----	----	---	-----	-----	----	---	-----	-----	----	---

c) Provincia.

Provincia di Arezzo	321	600	75	4	321	607	65	7	321	603	70	6
---------------------	-----	-----	----	---	-----	-----	----	---	-----	-----	----	---

PROVINCIA DI FIRENZE.

a) Centri di almeno 15 000 abitanti.

Firenze	219	711	68	2	193	719	85	3	206	714	77	3
Pistoia	247	686	65	2	232	691	75	2	240	688	70	2
Prato in Toscana	232	684	77	7	212	695	82	11	222	690	79	9

b) Comuni capiluoghi di Circondario.

Firenze	220	710	68	2	195	718	84	3	207	713	77	3
Pistoia	294	635	70	1	277	650	71	2	285	643	70	2
Rocca San Casciano	328	604	67	1	351	596	51	2	339	601	59	1
San Miniato	306	618	74	2	287	639	68	6	297	628	71	4

c) Circondari e Provincia.

Firenze	272	654	69	5	255	688	70	7	263	662	69	6
Pistoia	314	612	70	4	298	628	67	7	306	621	68	5
Rocca San Casciano	333	598	65	4	344	596	55	5	338	598	60	4
San Miniato	292	624	79	5	291	632	70	7	291	628	75	6
Provincia di Firenze	284	642	70	4	271	654	68	7	277	648	69	6

PROVINCIA DI GROSSETO.

b) Comuni capiluoghi di Circondario.

Grosseto	295	646	31	28	334	597	35	34	313	623	33	31
----------------	-----	-----	----	----	-----	-----	----	----	-----	-----	----	----

c) Provincia.

Provincia di Grosseto	396	631	55	8	322	612	54	12	313	623	54	10
-----------------------------	-----	-----	----	---	-----	-----	----	----	-----	-----	----	----

Segue: TAVOLA XV.

**Popolazione presente classificata secondo il sesso e per grandi gruppi di età
nei Centri di almeno 15 000 abitanti,
nei Comuni capiluoghi di Circondario, nei Circondari, nelle Provincie e nella Regione.**

B - Numeri relativi a 1 000 abitanti.

CENTRI COMUNI E CIRCONDARI	MASCHI				FEMMINE				IN COMPLESSO			
	fino a 15 anni	16 a 65	66 e oltre	età ignota	fino a 15 anni	16 a 65	66 e oltre	età ignota	fino a 15 anni	16 a 65	66 e oltre	età ignota

PROVINCIA DI LIVORNO.

a) Centri di almeno 15 000 abitanti.

Livorno	235	670	63	2	253	664	81	2	259	667	72	2
---------------	-----	-----	----	---	-----	-----	----	---	-----	-----	----	---

b) Comuni capiluoghi di Circondario.

Livorno	266	668	64	2	257	661	80	2	262	664	72	2
Portoferraio...	314	634	48	4	309	629	59	3	311	632	54	3

c) Circondari e Provincia.

Livorno	266	668	64	2	257	661	80	2	262	664	72	2
Portoferraio ..	284	643	63	10	296	619	73	12	290	631	68	11
Provincia di Li- vorno	270	662	64	4	265	653	78	4	267	658	71	4

PROVINCIA DI LUCCA.

a) Centri di almeno 15 000 abitanti.

Lucca	249	672	77	2	214	684	100	2	250	678	90	
Viareggio	315	609	67	9	278	637	69	16	295	624	68	13

b) Comuni capiluoghi di Circondario.

Lucca	292	621	85	2	249	659	89	3	269	642	87	2
-------------	-----	-----	----	---	-----	-----	----	---	-----	-----	----	---

c) Provincia.

Provincia di Lucca	319	592	85	4	277	635	81	7	297	614	83	6
--------------------	-----	-----	----	---	-----	-----	----	---	-----	-----	----	---

PROVINCIA DI MASSA E CARRARA.

a) Centri di almeno 15 000 abitanti.

Carrara	321	619	58	2	309	631	51	6	315	625	56	4
Massa	340	593	50	17	331	593	52	21	335	595	51	19

b) Comuni capiluoghi di Circondario.

Castelnuovo di Garfagnana..	346	587	62	5	307	610	74	9	323	599	68	7
Massa	370	571	46	13	361	580	43	16	366	575	45	14
Pontremoli	335	583	81	1	307	625	67	1	320	606	78	1

Segue: TAVOLA XV.

**Popolazione presente classificata secondo il sesso e per grandi gruppi di età
nei Centri di almeno 15 000 abitanti,
nei Comuni capiluoghi di Circondario, nei Circondari, nelle Provincie e nella Regione.**

B - Numeri relativi a 1 000 abitanti.

CENTRI COMUNI E CIRCONDARI	MASCHI				FEMMINE				IN COMPLESSO			
	fino a 15 anni	16 a 65	66 e oltre	età ignota	fino a 15 anni	16 a 65	66 e oltre	età ignota	fino a 15 anni	16 a 65	66 e oltre	età ignota

c) Circondari e Provincia.

Castelnuovo di Garfagnana ..	332	585	77	6	299	614	77	10	315	600	77	8
Massa e Carrara	352	583	58	7	339	598	52	11	345	591	55	9
Pontremoli....	347	571	75	7	320	606	62	12	333	588	69	10
Provincia di Massa e Carrara	348	580	65	7	328	603	58	11	337	592	62	9

PROVINCIA DI PISA.

a) Centri di almeno 15 000 abitanti.

Piombino.....	317	639	30	14	327	637	34	2	322	638	32	8
Pisa.....	245	682	69	4	223	687	85	5	234	685	77	4

b) Comuni capiluoghi di Circondario.

Pisa.....	252	674	71	3	237	677	81	5	244	676	76	4
Volterra.....	274	664	62	—	277	653	68	2	276	658	65	1

c) Circondari e Provincia.

Pisa.....	237	628	81	4	272	643	77	8	279	636	79	6
Volterra.....	311	627	56	6	318	624	54	4	314	626	55	5
Provincia di Pisa.	294	627	74	5	285	637	71	7	289	633	72	6

PROVINCIA DI SIENA.

a) Centri di almeno 15 000 abitanti.

Siena.....	219	694	83	4	188	712	93	7	203	704	88	5
------------	-----	-----	----	---	-----	-----	----	---	-----	-----	----	---

b) Comuni capiluoghi di Circondario.

Montepulciano.	323	599	78	—	318	613	69	—	320	605	74	—
Siena.....	228	683	86	3	207	702	86	5	217	693	86	4

c) Circondari e Provincia.

Montepulciano.	318	604	76	2	311	617	66	6	315	610	71	4
Siena.....	279	639	79	3	280	615	69	6	279	643	74	4
Provincia di Siena	291	623	78	3	290	636	68	6	291	632	73	4
Toscana.....	300	623	72	5	287	637	69	7	293	631	70	6

TAVOLA XVI.

Popolazione presente classificata secondo il sesso, l'età e lo stato civile.
(REGIONE)

ETÀ ANNI	Popolazione presente	STATO CIVILE													
		SESSO		CELIBI E NUBILI		CONIUGATI		VEDOVI		SEPARATI LEGALMENTE		IGNOTO			
		M	F	M	F	M	F	M	F	M	F	M	F		
Fino a 1.....	69820	35583	34237	35583	34237	—	—	—	—	—	—	—	—	—	—
1- 2.....	65704	33398	32306	33398	32306	—	—	—	—	—	—	—	—	—	—
2- 3.....	42773	21476	21297	21476	21297	—	—	—	—	—	—	—	—	—	—
3- 4.....	33151	16208	16343	16808	16343	—	—	—	—	—	—	—	—	—	—
4- 5.....	33237	16935	16302	16935	16302	—	—	—	—	—	—	—	—	—	—
5- 6.....	42615	21459	21156	21459	21156	—	—	—	—	—	—	—	—	—	—
6- 7.....	57802	29217	28585	29217	28585	—	—	—	—	—	—	—	—	—	—
7- 8.....	60741	30670	30071	30670	30071	—	—	—	—	—	—	—	—	—	—
8- 9.....	61699	31304	30386	31304	30386	—	—	—	—	—	—	—	—	—	—
9- 10.....	61084	30793	30291	30793	30291	—	—	—	—	—	—	—	—	—	—
10- 11.....	61103	30966	30137	30966	30137	—	—	—	—	—	—	—	—	—	—
11- 12.....	62640	31854	30786	31854	30786	—	—	—	—	—	—	—	—	—	—
12- 13.....	60087	30467	29620	30467	29620	—	—	—	—	—	—	—	—	—	—
13- 14.....	60551	30654	29897	30654	29892	—	5	—	—	—	—	—	—	—	—
14- 15.....	57380	29117	28263	29117	28250	—	13	—	—	—	—	—	—	—	—
15- 16.....	57279	28758	28521	28758	28421	—	100	—	—	—	—	—	—	—	—
16- 17.....	56748	28618	28130	28613	27854	5	270	—	6	—	—	—	—	—	—
17- 18.....	55786	27875	27911	27825	27310	50	590	—	10	—	1	—	—	—	—
18- 19.....	52230	25994	26236	25770	24920	212	1293	10	19	2	4	—	—	—	—
19- 20.....	53514	26628	26886	26141	24215	476	2642	6	27	5	2	—	—	—	—
20- 21.....	48639	23486	25153	22647	20900	788	4191	14	46	1	5	36	11	—	—
21- 25.....	195319	94355	100964	77319	63057	16717	37132	202	647	13	67	104	61	—	—
25- 30.....	216672	101503	115169	49797	41362	50833	70066	645	3468	93	188	135	85	—	—
30- 35.....	199450	94552	104898	22657	20893	69941	76642	1634	7042	196	222	124	99	—	—
35- 40.....	178960	86133	92827	13192	13692	70055	71543	2554	7220	228	292	104	80	—	—
40- 45.....	159511	79207	80304	9688	9471	65872	63559	3311	6946	236	285	100	43	—	—
45- 50.....	146945	74639	72315	8292	7529	61502	56134	4497	8346	228	254	111	52	—	—
50- 55.....	130670	66049	64621	7121	6207	53088	47391	5537	10723	213	229	90	71	—	—
55- 60.....	127411	65115	62296	6662	5443	50792	42545	7363	14036	218	208	80	64	—	—
60- 65.....	104838	52892	51946	5242	4713	38952	30451	8457	16604	173	124	68	54	—	—
65- 70.....	78793	39773	39020	3945	3546	26825	18836	8831	16515	103	70	69	53	—	—
70- 75.....	63737	32484	31253	3182	2813	18877	11087	10296	17227	57	39	72	87	—	—
75- 80.....	35927	18684	17243	1756	1494	8922	4180	7923	11513	32	14	51	42	—	—
80- 85.....	14624	7168	7456	663	711	2594	1025	3874	5687	10	11	27	22	—	—
85- 90.....	4854	2344	2510	201	233	645	242	1489	2014	2	13	7	8	—	—
90- 95.....	997	422	575	52	47	83	52	283	470	—	3	4	3	—	—
95-100.....	132	47	85	4	6	8	8	34	69	—	2	1	—	—	—
oltre 100.....	26	9	17	3	2	3	2	3	13	—	—	—	—	—	—
ignota.....	16744	6507	10237	3058	3441	2104	4135	594	1973	17	30	734	658	—	—
In complesso.....	2830184	1403934	1426250	793289	747939	539344	544134	67557	130621	1827	2063	1917	1493	—	—

TAVOLA XVII.

**Popolazione presente classificata secondo il sesso e il luogo di nascita
nei Centri di almeno 15 000 abitanti, nei Comuni capiluoghi di Circondario, nelle Zone agricole,
nelle Province e nella Regione.**

TAVOLA XVII.

**Popolazione presente classificata
nei Centri di almeno 15 000 abitanti, nei Comuni capiluoghi di
MASCHI —**

LUOGO DI NASCITA	PROVINCIA DI AREZZO											CENTRI		
	CENTRI Arezzo	COMUNI CAPILUOGHI DI CIR- CONDARIO Arezzo	ZONE AGRICOLE (a)								TOTALE	Firenze	Pistoia	Prato in To- scana
			MONTAGNA			COLLINA								
			I	II	in com- plesso	III	IV	V	VI	in com- plesso				
Stesso Comune di censi- mento	5082	20417	23149	6060	29209	27014	9385	39813	11864	88076	117285	62416	10450	7453
Stessa Provincia di cen- simento.....	1149	2847	5029	720	5749	7582	2034	4045	2584	16245	21994	22606	1694	1104
Piemonte.....	56	61	29	2	31	17	6	90	2	115	146	1279	70	38
Liguria	48	57	24	4	28	29	7	64	6	106	134	881	83	10
Lombardia.....	104	116	31	1	32	39	13	136	8	196	228	1618	184	38
Veneto.....	91	105	56	2	58	40	16	125	14	195	253	1757	134	51
Venezia Tridentina.....	2	3	4	—	4	2	1	7	—	10	14	144	5	1
Venezia Giulia.....	7	9	3	1	4	5	—	10	—	15	19	180	10	8
Emilia	106	127	61	10	71	55	28	162	17	262	333	2651	285	95
Toscana.....	681	873	850	128	978	3057	175	1395	861	5488	6466	10492	729	259
Marche.....	73	88	26	291	317	29	55	105	8	197	514	995	79	17
Umbria	218	309	47	9	56	79	627	887	34	1627	1683	1308	75	24
Lazio.....	126	144	43	3	46	35	23	203	6	267	313	1489	93	16
Abruzzi e Molise	97	99	25	3	28	9	22	123	2	156	184	782	79	19
Campania.....	138	143	21	1	22	30	7	181	8	226	248	2038	98	38
Puglie.....	84	87	20	3	23	12	1	109	5	127	150	990	40	21
Basilicata	25	26	3	—	3	—	—	30	1	31	34	356	93	18
Calabrie.....	41	43	11	—	11	7	1	59	4	71	82	534	17	19
Sicilia	71	73	8	3	11	11	1	78	3	93	104	1626	299	55
Sardegna.....	40	45	9	1	10	18	5	48	6	77	87	602	31	18
Estero.....	45	84	53	30	83	56	74	178	80	388	471	1733	82	43
Colonie Italiane.....	—	—	—	—	—	1	—	—	—	1	1	18	—	3
Ignoto.....	427	436	28	5	33	29	42	448	33	552	585	283	27	25
Incomplesso.....	8661	26183	29530	7277	36807	38156	12523	48296	15546	114521	151328	116873	14657	9373

(a) Per la denominazione e composizione delle Zone agricole vedasi a pag. X.

**secondo il sesso e il luogo di nascita
Circondario, nelle Zone agricole, nelle Provincie e nella Regione.**

Numeri assoluti.

PROVINCIA DI FIRENZE

COMUNI CAPILUOGHI DI CIRCONDARIO				ZONE AGRICOLE												TOTALE
Firenze	Pistola	Rocca San Casciano	San Miniato	MONTAGNA					COLLINA					PIANURA		
				VII	VIII	IX	X	in com- plesso	XI	XII	XIII	XIV	XV	in com- plesso	XVI	
63342	27989	1625	9297	11313	10954	12690	44227	79184	27063	18751	104374	74699	15045	239932	54105	373221
24363	3396	858	1040	1755	4104	1547	5206	12612	5106	4789	36731	14046	3221	63893	12252	88757
1283	85	2	227	6	7	11	103	127	14	9	1321	109	4	1457	116	1700
883	111	—	8	5	5	9	121	140	24	4	923	110	14	1075	23	1238
1621	194	2	2	38	9	12	216	275	24	10	1673	97	15	1819	100	2194
1761	155	3	1	65	11	11	177	264	23	18	1857	89	7	1994	132	2390
144	7	2	—	1	2	1	7	11	7	4	153	2	—	166	2	179
180	15	—	—	2	3	—	16	21	3	1	186	3	2	195	15	231
2658	441	84	3	530	1157	486	680	2853	118	34	2806	143	30	3131	317	6301
10557	1022	24	534	94	70	145	1295	1604	631	528	12505	2569	1335	17568	863	20035
995	91	3	1	69	10	7	103	189	23	1	1020	56	10	1110	36	1335
1311	84	5	—	11	10	6	93	120	8	10	1377	69	11	1475	76	1671
1490	104	4	4	12	7	3	121	143	47	13	1564	85	11	1720	49	1912
784	83	1	4	2	5	1	99	107	7	3	814	50	5	879	33	1019
2040	101	4	—	15	8	3	118	144	19	8	2072	94	1	2194	79	2417
992	49	3	1	6	8	—	53	67	3	3	1013	56	3	1078	42	1187
356	94	—	—	1	1	1	96	99	4	1	357	34	1	397	22	518
536	20	3	2	3	3	—	26	32	10	—	552	34	1	597	24	653
1633	301	1	—	12	4	3	314	333	5	4	1654	109	5	1777	81	2191
607	43	4	1	5	7	1	93	106	8	4	648	58	6	724	23	853
1750	211	17	1	59	94	86	489	708	65	6	1880	269	26	2246	121	3075
18	1	—	—	—	—	—	2	2	—	—	19	—	—	19	6	27
286	36	—	8	14	3	8	64	89	14	20	360	81	7	482	82	653
119590	34633	2645	10929	14018	16482	15031	53699	99230	33226	24221	175859	92862	19760	345928	68599	513757

Segue: TAVOLA XVII.

**Popolazione presente classificata
nei Centri di almeno 15 000 abitanti, nei Comuni capiluoghi di**

MASCHI —

LUOGO DI NASCITA	PROVINCIA DI GROSSETO									
	COMUNI CAPILUOGHI DI CIRCONDARIO	ZONE AGRICOLE								TOTALE
		MONTAGNA			COLLINA				PIANURA	
		Grosseto	XVII	XVIII	in com- plesso	XIX	XX	XXI		
Stesso Comune di censi- mento	3141	19218	11426	24644	9806	13603	4621	27530	6086	58260
Stessa Provincia di cen- simento	2221	934	1957	2891	1785	2969	111	4865	3853	11609
Piemonte.....	56	3	1	4	19	20	2	41	93	138
Liguria.....	32	9	2	11	4	20	14	38	52	101
Lombardia	115	4	4	8	61	41	18	120	243	371
Veneto	162	4	14	18	51	51	2	104	183	305
Venezia Tridentina	—	—	—	—	—	2	1	3	—	3
Venezia Giulia.....	1	1	1	2	1	3	—	4	2	8
Emilia	152	10	61	71	75	305	15	395	304	770
Toscana.....	2925	320	1099	1419	1422	3101	172	4695	4358	10472
Marche	86	9	91	100	31	35	18	84	330	514
Umbria.....	206	9	164	173	40	66	1	107	317	597
Lazio	148	26	463	489	12	64	45	121	412	1022
Abruzzi e Molise	78	5	10	15	14	43	6	63	225	303
Campania	114	16	25	41	16	45	32	93	173	307
Puglie.....	49	4	8	12	4	13	13	30	65	107
Basilicata.....	13	—	1	1	—	2	1	3	19	23
Calabrie.....	13	4	5	9	3	5	3	11	18	38
Sicilia	43	3	7	10	4	13	9	26	68	104
Sardegna.....	55	7	17	24	76	576	11	663	91	778
Estero.....	32	12	27	39	68	70	9	147	55	241
Colonie Italiane	—	—	—	—	1	—	—	1	—	1
Ignoto.....	91	9	19	28	4	33	—	37	108	173
In complesso.....	9724	14807	15402	30009	12997	21080	5104	39181	17055	86245

**secondo il sesso e il luogo di nascita
Circondario, nelle Zone agricole, nelle Provincie e nella Regione.**

Numeri assoluti.

PROVINCIA DI LIVORNO						PROVINCIA DI LUCCA											
CENTRI	COMUNI CAPILUOGHI DI CIRCONDARIO		ZONE AGRICOLE		TOTALE	CENTRI	COMUNI CAPILUOGHI DI CIRCONDARIO	ZONE AGRICOLE						TOTALE			
	Livorno	Portoferrato	MONTAGNA	COLLINA				Lucca	Viareggio	Lucca	MONTAGNA				COLLINA		PIANURA
			XXIII	XXIV							XXV	XXVI	in complesso		XXVII	XXVIII	
35387	39109	2591	10237	39109	49346	7057	7549	26423	14284	10846	25130	26564	46521	73085	31796	130011	
346	371	391	1348	371	1719	1958	836	4305	1680	1123	2803	5620	5237	10857	3542	17202	
398	423	15	129	423	552	65	61	100	26	19	45	41	106	147	82	274	
683	707	42	103	707	810	91	127	121	17	33	50	48	128	176	207	433	
688	746	45	181	746	927	155	59	209	29	9	38	58	217	275	92	405	
469	500	17	83	500	583	130	88	185	19	12	31	51	195	246	142	419	
29	29	2	4	29	33	4	5	9	—	—	—	6	12	18	5	23	
43	46	1	3	46	49	7	13	12	—	—	—	2	12	14	16	30	
549	596	56	163	596	759	203	68	366	303	33	336	116	394	510	169	1015	
7754	8744	772	1215	8744	9959	1615	1104	2941	1463	347	1810	2166	3349	5515	2032	9357	
257	266	24	52	266	318	60	83	78	8	1	9	15	78	93	95	197	
286	297	29	64	297	361	67	20	85	12	9	21	22	87	109	39	169	
689	718	20	129	718	847	114	51	155	18	3	21	53	155	208	63	292	
216	223	7	59	223	282	52	23	72	5	4	9	3	75	78	27	114	
937	979	43	235	979	1214	176	62	203	10	2	12	37	210	247	93	352	
387	414	23	125	414	539	81	20	92	7	2	9	19	93	112	28	149	
88	90	1	17	90	107	17	3	19	—	—	—	6	19	25	5	30	
161	188	10	94	188	232	77	12	79	2	2	4	6	79	85	19	108	
854	887	26	238	887	1125	77	23	85	2	6	8	16	85	101	39	148	
408	447	49	227	447	674	52	14	66	25	4	29	22	66	88	30	147	
654	673	49	129	673	802	307	125	726	470	121	591	337	1065	1402	382	2375	
8	8	—	—	8	8	2	2	2	—	—	—	2	2	4	2	6	
92	95	10	23	95	118	19	25	63	31	24	55	43	96	139	49	243	
51388	56556	4223	14858	56556	71414	12386	10373	36396	18411	12600	31011	35253	58281	93534	38954	163499	

Segue: TAVOLA XVII.

**Popolazione presente classificata
nei Centri di almeno 15 000 abitanti, nei Comuni capiluoghi di**

MASCHI —

LUOGO DI NASCITA	PROVINCIA DI MASSA E CARRARA										PROVINCIA				
	CENTRI		COMUNI CAPILUOGHI DI CIRCONDARIO			ZONE AGRICOLE					TOTALE	CENTRI		COMUNI CAPILUOGHI DI CIRCON- DARIO	
	Carrara	Massa	Castelnuovo di Garfagnana	Massa	Pontremoli	MONTAGNA						Piemonte	Pisa	Pisa	Volterra
						XXX	XXXI	XXXII	XXXIII	XXXIV					
Stesso Comune di cen- simento	8943	6853	1934	14850	5988	38400	14175	24911	4411	12226	94123	3332	15696	22412	5878
Stessa Provincia di censimento.....	845	356	366	622	387	2217	773	1920	319	1644	6873	3083	2675	3829	1179
Piemonte.....	58	40	7	49	22	116	31	66	6	29	248	34	234	258	24
Liguria.....	217	82	12	122	80	648	227	487	9	28	1399	76	266	286	118
Lombardia.....	124	56	12	70	13	219	34	72	14	38	377	49	588	601	46
Veneto.....	61	32	16	37	22	112	23	58	10	30	238	53	320	361	45
Venezia Tridentina...	8	4	1	4	—	12	1	1	1	1	16	1	22	23	2
Venezia Giulia.....	1	1	—	1	2	3	2	—	1	1	7	2	22	24	3
Emilia.....	260	78	53	101	153	462	202	244	34	252	1194	139	290	381	50
Toscana.....	923	452	241	599	297	2184	424	374	184	733	3399	2344	2935	3260	802
Marche.....	15	18	13	20	8	39	11	17	4	27	98	46	139	150	12
Umbria.....	10	22	6	24	8	48	10	51	13	37	159	103	316	328	24
Lazio.....	19	53	10	56	6	89	6	19	2	26	142	50	256	275	36
Abruzzi e Molise.....	9	4	4	8	8	19	8	22	6	25	80	14	132	146	18
Campania.....	28	45	10	50	5	92	7	20	—	24	143	97	361	380	81
Puglie.....	22	28	5	30	8	63	10	12	4	13	102	36	204	218	33
Basilicata.....	23	10	2	10	3	35	3	7	—	2	47	1	20	21	7
Calabrie.....	4	32	2	33	2	42	4	10	2	3	61	18	82	89	37
Sicilia.....	14	89	9	93	7	116	8	18	—	15	157	30	230	242	69
Sardegna.....	14	13	9	16	6	53	6	13	3	26	101	87	170	180	34
Estero.....	105	32	70	42	120	198	248	204	138	395	1183	80	221	256	46
Colonie Italiane.....	—	—	—	—	—	—	—	—	—	—	—	3	1	1	—
Ignoto.....	11	66	1	69	11	87	22	50	—	13	172	168	138	155	3
In complesso.....	11714	8366	2783	16906	7156	45254	16240	28576	5161	15538	110819	10146	25318	33876	8547

**secondo il sesso e il luogo di nascita
Circondario, nelle Zone agricole, nelle Provincie e nella Regione.**

Numeri assoluti.

DI PISA										PROVINCIA DI SIENA										REGIONE	
ZONE AGRICOLE						TOTALE	CEN-TRI	COMUNI CAPILUOGHI DI CIRCONDARIO			ZONE AGRICOLE						TOTALE				
COLLINA					PIA-NURA			Sienna	Monte-pulciano	Sienna	MON-TAGNA	COLLINA									
XXXV	XXXVI	XXXVII	XXXVIII	XXXIX								in complesso	XL	XLII	XLIII	XLIV		XLV	XLVI		XLVII
7678	18413	14891	18755	13907	73647	58899	132546	7765	6597	11448	9497	6697	15666	6472	7404	8663	19532	15706	80170	89667	1044459
676	2604	3836	4830	7683	19629	8557	28186	3365	785	5729	823	1913	2757	2325	2320	2790	8052	2711	22868	23691	200031
4	15	16	42	65	142	359	501	167	18	171	7	5	24	3	5	5	178	13	233	240	3799
7	11	30	148	95	291	342	633	99	5	104	2	6	15	7	10	5	109	21	173	175	4923
4	10	39	87	70	201	709	910	285	5	304	12	3	27	13	9	6	316	33	401	413	5825
8	9	20	70	68	175	414	589	97	14	103	5	4	18	5	11	6	112	60	216	221	4998
—	1	—	7	2	10	25	35	4	1	4	1	1	2	1	9	—	4	3	20	21	324
1	—	3	5	4	13	25	38	20	3	22	—	—	4	—	—	2	22	1	29	29	411
5	30	89	106	532	753	454	1207	148	16	164	3	4	36	5	17	9	197	43	311	314	11893
165	871	852	1825	3562	7275	4577	11852	1852	327	2088	213	164	1081	458	485	983	2636	1989	7796	8009	80049
4	3	18	29	50	104	168	272	167	8	178	6	6	22	3	12	5	188	30	266	272	3520
2	5	13	54	123	197	363	560	123	104	137	66	134	312	9	13	8	147	31	654	720	5920
4	6	14	65	78	167	338	505	293	17	302	43	25	58	9	11	1	300	24	434	477	5510
2	2	3	25	27	59	156	215	85	8	86	4	6	9	3	6	4	87	17	132	136	2333
3	4	17	102	112	238	439	677	132	5	136	7	11	30	5	—	3	138	23	210	217	5575
3	1	2	42	49	97	230	327	109	4	111	14	3	9	—	3	2	114	18	149	163	2724
1	—	—	8	13	22	32	54	7	—	7	1	3	1	—	1	—	9	14	28	29	842
3	—	13	45	20	81	124	205	40	2	45	5	4	5	1	3	—	46	9	68	73	1502
1	3	14	87	91	196	254	450	71	5	74	4	7	13	1	—	3	75	25	124	128	4407
4	2	27	45	121	199	200	399	51	1	54	2	4	2	1	4	—	64	7	82	84	3123
90	82	81	87	105	445	430	875	92	10	102	7	8	49	3	6	6	117	28	217	224	9246
—	—	—	—	3	3	2	5	1	—	1	—	—	1	—	—	—	1	—	2	2	50
1	6	14	19	190	230	202	432	13	3	17	—	1	12	14	3	9	23	32	94	94	2470
8666	22078	19977	26433	26970	104174	77299	181473	14986	7938	21387	10722	9009	20153	9338	10332	12510	32497	20838	114677	125399	1403934

Segue: TAVOLA XVII.

**Popolazione presente classificata
nei Centri di almeno 15 000 abitanti, nei Comuni capiluoghi di**

FEMMINE

LUOGO DI NASCITA	PROVINCIA DI AREZZO											CENTRI		
	Arezzo	COMUNI CAPILUOGHI DI CIR- CONDARIO	ZONE AGRICOLE								TOTALE	Firenze	Pistoia	Prato in To- scana
			MONTAGNA			COLLINA								
			I	II	in cen- passe	III	IV	V	VI	in cen- passe				
Stesso Comune di censi- mento	5332	20002	21520	5991	27511	24771	8996	38498	10954	83214	110735	72127	11050	8145
Stessa Provincia di censi- mento	1476	3258	5727	875	6602	7746	2089	4767	2920	17522	24124	25492	2041	1490
Piemonte	51	64	12	3	15	22	10	80	6	118	133	1194	90	39
Liguria	49	63	28	—	28	41	4	79	9	133	161	607	80	16
Lombardia	86	99	97	6	103	36	41	136	12	225	328	1301	109	49
Veneto	80	107	76	7	83	56	28	136	17	237	320	1929	164	75
Venezia Tridentina	2	4	4	1	5	3	2	6	—	11	16	176	4	4
Venezia Giulia	5	5	1	—	1	7	1	6	1	15	16	247	15	4
Emilia	91	126	80	19	99	74	26	161	23	234	333	3579	498	283
Toscana	693	880	1011	131	1142	3208	155	1290	973	5626	6768	14377	774	275
Marche	66	76	16	364	380	26	102	113	10	251	331	949	59	22
Umbria	221	329	36	20	56	74	797	984	39	1894	1950	1069	76	29
Lazio	103	113	30	2	32	24	21	161	11	217	249	1199	71	11
Abruzzi e Molise	30	35	18	—	18	9	7	44	7	67	85	421	57	8
Campania	62	66	22	4	26	21	3	90	9	123	149	907	51	12
Puglie	28	29	16	—	16	9	3	35	5	52	68	431	30	7
Basilicata	9	9	1	1	2	1	—	13	1	15	17	58	7	3
Calabria	12	12	5	2	7	2	3	21	2	28	35	234	11	2
Stiglia	20	24	5	3	8	8	2	27	4	41	49	761	17	12
Sardegna	12	16	5	—	5	25	3	17	1	46	51	360	35	7
Estero	48	99	62	37	99	76	57	180	109	422	521	3322	107	33
Colonie Italiane	—	—	—	—	—	2	—	—	—	2	2	15	—	—
Ignoto	261	263	32	2	34	32	51	275	18	376	410	163	24	22
In complesso	8737	25679	28904	7468	36272	36273	12401	47114	15131	110919	147191	130918	15310	10538

secondo il sesso e il luogo di nascita
Circondario, nelle Zone agricole, nelle Province e nella Regione.

Numeri assoluti.

PROVINCIA DI FIRENZE

COMUNI CAPILUOGHI DI CIRCONDARIO				ZONE AGRICOLE												TOTALE
Firenze	Pistoia	Rocca San Casciano	San Miniato	MONTAGNA					COLLINA					PIANURA		
				VII	VIII	IX	X	In com- plesse	XI	XII	XIII	XIV	XV	In com- plesse	XVI	
73189	28947	1540	8578	10873	10207	12283	45430	78898	25038	17645	111787	71183	14221	239874	52823	370990
27277	3784	881	1187	2019	4171	1532	6169	13991	5850	4985	40836	17624	3242	72287	14501	100679
1195	109	4	16	10	7	7	126	160	19	13	1310	126	13	1481	109	1740
609	105	1	22	—	5	7	128	140	42	3	644	117	6	812	54	1006
1303	130	4	11	16	24	12	169	221	33	17	1378	161	35	1624	122	1967
1933	186	7	24	20	18	17	229	284	50	26	2082	151	21	2330	174	2788
176	7	2	—	—	3	3	8	14	9	1	184	5	1	200	5	219
247	23	1	—	—	3	—	28	31	6	3	257	7	2	275	10	316
3594	709	85	22	690	1341	634	1081	3746	215	48	3329	236	41	4369	643	8768
14487	1083	9	548	131	36	146	1411	1724	589	653	16677	3162	1491	22572	1056	25352
949	75	1	18	106	6	14	82	208	17	6	997	78	9	1107	39	1354
1077	94	1	3	7	1	8	107	123	19	6	1174	81	19	1290	83	1496
1200	87	4	5	6	11	4	103	124	28	12	1263	106	19	1437	44	1595
424	64	2	3	3	4	3	76	86	16	2	451	25	—	494	16	596
923	56	2	9	9	2	4	71	86	11	7	964	49	10	1041	38	1165
443	34	—	—	2	—	4	41	47	9	2	474	22	4	511	36	594
58	7	—	—	1	2	—	7	10	5	—	61	12	2	80	4	94
234	12	3	5	—	4	1	15	20	5	1	248	23	—	277	11	308
762	20	1	1	7	4	2	29	42	5	1	775	23	2	806	32	880
361	58	—	4	—	1	2	119	122	2	1	331	35	7	426	23	571
3355	259	10	7	79	56	63	530	763	85	18	3006	309	39	4057	172	4992
15	1	—	—	—	—	—	1	1	—	—	15	—	—	15	1	17
164	34	—	16	11	1	3	65	80	8	13	287	71	15	394	69	543
133975	36884	2558	10469	13490	15937	14754	59025	109206	32062	23413	189489	93606	19198	367749	70965	529202

Segue: TAVOLA XVII.

**Popolazione presente classificata
nei Centri di almeno 15 000 abitanti, nei Comuni capiluoghi di
FEMMINE —**

LUOGO DI NASCITA	PROVINCIA DI GROSSETO									TOTALE	
	COMUNI CAPILUOGHI DI CIRCONDARIO	ZONE AGRICOLE							PIANURA		
		MONTAGNA			COLLINA						
		Grosseto	XVII	XVIII	in com- plesso	XIX	XX	XXI			
Stesso Comune di cen- simento	3154	12646	10674	23320	8490	13124	5036	26650	5949	55919	
Stessa Provincia di cen- simento	2305	1294	1998	3292	1674	2831	142	4647	3849	11788	
Piemonte.....	20	3	9	12	4	19	3	26	45	83	
Liguria	33	5	5	10	6	24	13	46	46	102	
Lombardia	27	16	9	25	7	23	2	32	49	106	
Veneto	78	17	19	36	25	37	9	71	100	207	
Venezia Tridentina	1	—	—	—	1	1	—	2	1	3	
Venezia Giulia.....	3	3	4	7	4	—	1	5	4	16	
Emilia	86	13	16	29	59	258	8	325	137	491	
Toscana	2034	332	609	941	1154	2588	124	3866	2771	7578	
Marche	39	6	28	34	21	27	17	65	132	231	
Umbria	136	13	104	117	14	53	2	69	195	381	
Lazio.....	115	23	421	444	5	60	26	91	342	877	
Abruzzi e Molise.....	28	3	10	13	2	8	—	10	55	78	
Campania	49	14	13	27	7	21	19	47	76	150	
Puglie.....	14	—	—	—	4	12	1	17	26	43	
Basilicata	4	1	2	3	1	4	—	5	10	18	
Calabrie	11	1	4	5	—	2	3	5	16	26	
Sicilia	19	4	8	12	1	9	7	17	21	50	
Sardegna	19	2	3	5	31	152	11	194	37	236	
Estero	33	13	23	36	59	63	12	134	57	227	
Colonie italiane.....	—	—	1	1	—	—	—	—	—	1	
Ignoto.....	86	9	9	18	4	20	—	24	92	134	
In complesso	8303	14418	13969	28387	11573	19336	5439	36348	14010	78745	

secondo il sesso e il luogo di nascita
Circondario, nelle Zone agricole, nelle Provincie e nella Regione.

Numeri assoluti.

PROVINCIA DI LIVORNO						PROVINCIA DI LUCCA										
CENTRI	COMUNI CAPILUOGHI DI CIRCONDARIO		ZONE AGRICOLE		TOTALE	Lucca	Viareggio	Lucca	ZONE AGRICOLE						TOTALE	
	Livorno	Portoferraio	MONTAGNA	COLLINA					MONTAGNA			COLLINA				PIANURA
			XXIII	XXIV					XXV	XXVI	in complesso	XXVII	XXVIII	in complesso		XXIX
37748	41248	2682	10617	41248	51865	8061	8305	20460	17097	11483	28580	26689	51754	78443	33678	140701
356	399	400	1439	399	1838	3237	1181	6526	2266	1340	3606	6933	8283	15216	4735	23557
424	446	18	32	446	478	84	72	122	26	19	45	55	131	186	197	428
542	554	27	72	554	626	94	130	135	25	31	56	72	149	221	242	519
436	484	15	39	484	523	102	89	147	32	11	43	93	157	250	157	450
425	455	14	27	455	482	142	128	223	34	10	44	85	257	342	185	571
36	38	1	7	38	45	10	2	12	3	2	5	2	16	18	4	27
34	37	2	5	37	42	22	5	25	3	5	8	4	26	30	11	49
816	861	43	75	861	936	312	125	464	341	30	371	176	519	695	249	1315
9916	11045	952	1277	11045	12322	1949	1325	3400	1486	383	1889	2499	3967	6466	2395	10730
203	213	14	23	213	236	56	84	71	12	2	14	27	72	99	90	203
201	208	21	25	208	233	79	23	98	13	8	21	31	105	136	36	193
345	364	18	46	364	410	106	45	144	14	4	18	40	149	189	67	274
85	93	4	11	93	104	31	21	45	8	2	10	6	49	55	30	95
429	447	17	75	447	522	90	36	105	13	6	19	48	113	161	62	242
180	186	9	10	186	196	48	17	57	13	3	16	9	57	66	27	109
14	14	—	—	14	14	7	2	9	1	1	2	3	9	12	3	17
76	79	3	9	79	88	14	3	24	5	2	7	5	25	30	8	45
191	195	12	27	195	222	34	16	42	1	1	2	7	43	50	29	81
107	203	40	63	203	266	29	19	34	26	1	27	19	36	55	32	114
609	647	56	167	647	814	417	190	928	714	126	840	447	1241	1788	462	3090
2	2	—	—	2	2	1	2	1	—	—	—	2	1	3	2	5
30	35	2	10	35	45	25	35	107	28	18	46	51	134	185	57	288
53295	58253	4350	14056	58253	72309	14950	11855	42179	22161	13488	35649	37303	67393	104696	42758	183103

Segue: TAVOLA XVII.

Popolazione presente classificata
nei Centri di almeno 15 000 abitanti, nei Comuni capiluoghi di

FEMMINE —

LUOGO DI NASCITA	PROVINCIA DI MASSA E CARRARA										PROVINCIA				
	CENTRI		COMUNI CAPILUOGHI DI CIRCONDARIO			ZONE AGRICOLE					TOTALE	CENTRI		COMUNI CAPILUOGHI DI CIRCON- DARIO	
	Carrara	Massa	Castelnovo di Garfagnana	Massa	Pontremoli	MONTAGNA						Piombino	Pisa	Pisa	Volterra
						XXX	XXXI	XXXII	XXXIII	XXXIV					
Stesso Comune di cen- simento	9444	6993	1997	15075	6601	39272	14811	25144	4622	13050	96899	3412	16715	23336	5634
Stessa Provincia di censimento	992	437	505	730	514	2572	1148	2601	387	2259	8967	3204	3325	4604	1216
Piemonte	78	53	8	72	18	169	34	58	10	29	300	23	275	298	20
Liguria	260	115	11	164	88	788	278	565	11	27	1669	77	275	296	113
Lombardia	65	45	9	61	31	140	47	43	4	19	253	33	300	330	9
Veneto	44	51	12	56	16	128	27	32	10	33	230	50	308	343	17
Venezia Tridentina...	3	1	—	1	—	5	—	1	1	1	8	4	29	34	1
Venezia Giulia	5	—	—	—	—	8	—	1	—	2	11	3	11	16	1
Emilia	258	100	36	125	175	479	206	203	22	128	1038	107	497	531	27
Toscana	890	478	234	651	215	2975	366	317	186	642	3586	2283	3195	3586	756
Marche	18	21	8	23	9	47	10	15	1	12	85	48	102	113	14
Umbria	6	21	3	23	5	36	5	29	5	25	91	91	130	140	6
Lazio	13	39	12	49	7	72	8	11	6	23	120	63	235	258	31
Abruzzi e Molise	8	9	—	15	7	23	8	22	1	7	61	6	82	87	5
Campania	13	13	5	19	4	42	8	16	1	16	83	43	155	161	26
Puglie	9	8	1	11	1	21	3	7	—	2	33	17	70	75	3
Basilicata	6	2	1	2	1	8	1	5	—	2	16	2	23	25	—
Calabrie	1	8	1	9	4	11	6	4	3	1	25	6	63	64	3
Sicilia	7	11	3	11	7	21	7	13	4	6	51	12	93	106	20
Sardegna	11	8	4	9	5	33	6	13	1	17	70	47	69	71	14
Eestero	99	51	64	77	148	242	299	227	126	448	1342	67	45	500	42
Colonie Italiane	—	—	—	1	—	1	—	—	—	1	2	2	5	5	—
Ignoto	7	76	3	76	10	83	33	52	2	15	185	13	71	84	2
In complesso	12237	8540	2917	17260	7866	46276	17311	29370	5403	16765	115125	9613	26456	35057	7960

**secondo il sesso e il luogo di nascita
Circondario, nelle Zone agricole, nelle Province e nella Regione.**

Numeri assoluti.

DI PISA										PROVINCIA DI SIENA												REGIONE
ZONE AGRICOLE						TOTALE	CEN-TRI	COMUNI CAPILUOGHI DI CIRCONDARIO		ZONE AGRICOLE						TOTALE						
COLLINA					in complesso			PIA-NURA	Sienna	Montepulciano	Sienna	COLLINA										
XXXV	XXXVI	XXXVII	XXXVIII	XXXIX								XL	Mon-tagna	XLII	XLIII		XLIV	XLV	XLVI	XLVII	XLVIII	
7702	17062	13891	17520	13407	69582	59111	128693	8249	6415	11149	8852	6044	15173	6112	6683	7582	18264	15139	74997	83949	1039641	
922	2964	4035	5123	7378	20422	10137	30559	4580	903	6987	950	2266	3140	2368	2449	2814	9230	2694	24061	25911	227423	
15	19	25	40	55	154	425	579	101	9	105	6	8	22	—	7	4	114	17	172	178	3919	
8	14	25	139	103	289	380	669	104	6	111	4	4	19	14	14	4	117	28	200	204	4956	
5	22	25	38	54	144	417	561	111	12	125	8	11	40	13	14	13	133	16	240	248	4436	
15	26	41	34	80	196	388	584	132	10	143	3	15	26	7	13	10	162	50	283	286	5468	
—	2	1	3	4	10	38	48	6	—	8	—	—	1	1	17	—	25	2	46	46	412	
4	2	1	4	9	20	18	38	39	—	40	1	—	1	1	1	1	41	1	46	47	535	
10	41	86	82	327	546	625	1171	197	11	219	9	4	32	4	11	9	248	35	343	352	14444	
375	1027	878	1779	3242	7301	5696	12997	2293	408	2524	297	199	1301	453	467	827	3019	1922	8188	8485	87818	
6	8	17	25	56	112	138	250	90	7	96	9	4	16	3	8	5	104	20	160	169	3159	
1	5	14	16	111	147	156	303	131	153	145	102	226	515	6	8	4	148	25	932	1034	5681	
2	10	23	50	97	182	339	521	241	30	247	91	33	97	6	10	6	252	31	435	526	4572	
4	1	2	13	10	30	95	125	58	7	59	9	9	16	4	1	1	59	5	95	104	1248	
3	5	14	36	47	105	190	295	104	9	114	6	11	30	3	1	4	117	19	185	191	2797	
3	1	2	8	19	33	79	112	63	7	65	6	2	18	—	1	—	68	16	105	111	1266	
—	—	2	1	2	5	26	31	3	1	5	2	2	5	1	3	—	5	5	21	23	230	
2	1	6	7	8	24	77	101	28	4	32	1	3	7	—	9	1	32	11	63	64	692	
4	2	3	25	14	48	106	154	42	6	47	3	5	19	3	2	5	53	17	104	107	1594	
7	3	14	17	59	100	79	179	31	3	31	5	1	5	—	—	1	34	11	52	57	1544	
72	86	81	107	91	437	699	1136	207	18	223	9	14	60	9	13	9	239	23	367	376	12498	
—	4	1	—	2	7	5	12	—	—	—	—	—	—	—	—	—	—	1	1	1	42	
3	3	14	15	22	57	139	196	21	2	26	1	5	7	11	5	4	29	12	73	74	1875	
9163	21308	19201	25082	25197	99951	79363	179314	16831	8021	22492	10374	8668	20550	9019	9737	11304	32493	20100	112069	122443	1426250	

Segue: TAVOLA XVII.

Popolazione presente classificata
nei Centri di almeno 15 000 abitanti, nei Comuni capiluoghi di

AMBO I SESSI —

LUOGO DI NASCITA	PROVINCIA DI AREZZO											CENTRI		
	CENTRI Arezzo	COMUNI CAPILUOGHI DI CIRCON- DARIO Arezzo	ZONE AGRICOLE								TOTALE	Firenze	Pistoia	Prato in To- scana
			MONTAGNA			COLLINA								
			I	II	in com- plesso	III	IV	V	VI	in com- plesso				
Stesso Comune di censi- mento.....	10364	40419	44663	12051	56720	51785	18381	78306	22818	171290	228010	134543	21506	15593
Stessa Provincia di censi- mento.....	2625	6105	10756	1595	12351	15328	4123	8812	5504	33767	46118	48188	3735	2594
Piemonte.....	107	125	41	5	46	39	16	170	8	233	279	2473	160	77
Liguria.....	97	120	52	4	56	70	11	143	15	239	295	1488	163	26
Lombardia.....	190	215	128	7	135	75	54	272	20	421	556	2919	293	87
Veneto.....	171	212	132	9	141	96	44	261	31	432	573	3686	298	126
Venezia Tridentina.....	4	7	8	1	9	5	3	13	—	21	30	320	9	5
Venezia Giulia.....	12	14	4	1	5	12	1	16	1	30	35	427	25	12
Emilia.....	197	253	141	29	170	129	54	323	40	546	716	6230	723	378
Toscana.....	1374	1753	1861	259	2120	6265	330	2685	1834	11114	13234	24869	1503	534
Marche.....	139	164	42	655	697	55	157	218	18	448	1145	1944	138	39
Umbria.....	439	629	83	29	112	153	1424	1871	73	3521	3633	2377	151	53
Lazio.....	229	257	73	5	78	59	44	364	17	484	562	2688	164	27
Abruzzi e Molise.....	127	134	43	3	46	18	29	167	9	223	269	1203	136	27
Campania.....	200	209	43	5	48	51	10	271	17	349	397	2945	149	50
Puglie.....	112	116	36	3	39	21	4	144	10	179	218	1421	70	28
Basilicata.....	34	35	4	1	5	1	—	43	2	46	51	414	100	21
Calabrie.....	53	55	16	2	18	9	4	80	6	99	117	768	28	21
Sicilia.....	91	97	13	6	19	19	3	105	7	134	153	2387	316	67
Sardegna.....	52	61	14	1	15	43	8	65	7	123	138	902	66	25
Estero.....	93	183	115	67	182	132	131	358	189	810	992	5060	189	81
Colonie italiane.....	—	—	—	—	—	3	—	—	—	3	3	33	—	3
Ignoto.....	688	699	60	7	67	61	93	722	51	928	995	446	51	47
In complesso.....	17398	51862	58334	14745	73079	74429	24924	95410	30677	225440	238519	247791	29967	19926

**secondo il sesso e il luogo di nascita
Circondario, nelle Zone agricole, nelle Provincie e nella Regione.**

Numeri assoluti.

P R O V I N C I A D I F I R E N Z E

COMUNI CAPILUOGHI DI CIRCONDARIO				Z O N E A G R I C O L E												T O T A L E
Firenze	Pistoia	Rocca San Casciano	San Miniato	MONTAGNA					COLLINA					PIANURA		
				VII	VIII	IX	X	in com- plesso	XI	XII	XIII	XIV	XV	in com- plesso	XVI	
136531	56936	3165	17870	21586	21161	24973	89657	157477	52101	36396	216161	145882	29266	479806	106928	744211
51640	7180	1739	2227	3774	8275	3079	11375	26503	10956	9724	77367	31670	6463	136180	26753	189436
2478	194	6	38	16	14	18	229	277	33	22	2631	235	17	2938	225	3440
1492	216	1	30	5	10	16	249	280	66	7	1567	227	20	1887	77	2244
2924	324	6	13	54	33	24	385	496	57	27	3051	258	50	3443	222	4161
3694	341	10	25	85	29	28	406	548	73	44	3939	240	28	4324	306	5178
320	14	4	—	1	5	4	15	25	16	5	337	7	1	366	7	398
427	38	1	—	2	6	—	44	52	9	4	443	10	4	470	25	547
6252	1150	169	25	1220	2498	1120	1761	6599	333	82	6635	379	71	7500	960	15059
25044	2105	33	1082	225	106	291	2706	3328	1220	1181	29182	5731	2826	40140	1919	45387
1944	166	4	14	175	16	21	185	397	40	7	2017	134	19	2217	75	2689
2388	178	6	3	18	11	14	200	243	18	16	2551	150	30	2765	159	3167
2690	191	8	9	18	18	7	224	267	75	25	2827	191	29	3147	93	3507
1208	147	3	7	5	9	4	175	193	23	5	1265	75	5	1373	49	1615
2968	157	6	9	24	10	7	189	230	30	15	3036	143	11	3235	117	3582
1435	83	3	1	8	8	4	94	114	12	5	1487	78	7	1589	78	1781
414	101	—	—	2	3	1	103	109	9	1	418	46	3	477	26	612
770	32	6	7	3	7	1	41	52	15	1	800	57	1	874	35	961
2395	321	2	1	19	8	5	343	375	10	5	2429	132	7	2583	113	3071
968	101	4	5	5	8	3	212	228	10	5	1029	93	13	1150	46	1424
5105	470	27	8	138	180	154	999	1471	150	24	5486	578	65	6303	293	8067
33	2	—	—	—	—	—	3	3	—	—	34	—	—	34	7	44
450	70	—	24	25	4	11	129	169	22	33	647	152	22	876	151	1196
253565	70517	5203	21398	27508	32419	29785	109724	199436	65278	47634	365339	186458	38958	703677	138664	1041777

Segue: TAVOLA XVII.

**Popolazione presente classificata
nei Centri di almeno 15 000 abitanti, nei Comuni capiluoghi di
AMBO I SESSI —**

LUOGO DI NASCITA	PROVINCIA DI GROSSETO									TOTALE
	COMUNI CAPILUOGHI DI CIRCONDARIO	ZONE AGRICOLE								
		MONTAGNA			COLLINA				PIANURA	
		Grosseto	XVII	XVIII	in com- plesso	XIX	XX	XXI	in com- plesso	
Stesso Comune di censi- mento	6295	25864	22100	47964	17796	26727	9657	54180	12035	114179
Stessa Provincia di censi- mento	4526	2228	3955	6183	3459	5900	253	9512	7702	23397
Piemonte	85	6	10	16	23	39	5	67	138	221
Liguria	65	14	7	21	10	44	30	84	98	203
Lombardia	142	20	13	33	68	64	20	152	292	477
Veneto	240	21	33	54	76	88	11	175	283	512
Venezia Tridentina	1	—	—	—	1	3	1	5	1	6
Venezia Giulia	4	4	5	9	5	3	1	9	6	24
Emilia	238	23	77	100	134	563	23	720	441	1261
Toscana	4959	652	1708	2360	2576	5689	296	8561	7129	18050
Marche	125	15	119	134	52	62	35	149	462	745
Umbria	342	22	268	290	54	119	3	176	512	978
Lazio	263	49	884	933	17	124	71	212	754	1899
Abruzzi e Molise	106	8	20	28	16	51	6	73	230	381
Campania	163	30	38	68	23	66	51	140	249	457
Puglie	54	4	8	12	8	25	14	47	91	150
Basilicata	17	1	3	4	1	6	1	8	29	41
Calabrie	24	5	9	14	3	7	6	16	34	64
Sicilia	62	7	15	22	5	22	16	43	89	154
Sardegna	74	9	20	29	107	728	22	857	128	1014
Estero	65	25	50	75	127	133	21	281	112	468
Colonie Italiane	—	—	1	1	1	—	—	1	—	2
Ignoto	177	18	28	46	8	53	—	61	200	307
In complesso	18027	29025	29371	58396	24570	40416	10543	75529	31065	164990

secondo il sesso e il luogo di nascita
secondario, nelle Zone agricole, nelle Provincie e nella Regione.

Numeri assoluti.

PROVINCIA DI LIVORNO										PROVINCIA DI LUCCA									
CENTRI	COMUNI CAPILUOGHI DI CIRCONDARIO		ZONE AGRICOLE		TOTALE	Lucca	Viareggio	Lucca	ZONE AGRICOLE						TOTALE				
	Livorno	Livorno	Portofer- raio	MON- TAGNA					COLLINA	MONTAGNA			COLLINA			PIANURA			
				XXIII					XXIV	XXV	XXVI	in com- plesso	XXVII	XXVIII		in com- plesso	XXIX		
73135	80357	5273	20854	80357	101211	15118	15854	55883	31381	22329	53710	53253	98275	151528	65474	270712			
702	770	791	2787	770	3557	5195	2017	19831	3946	2463	6409	12553	13520	26073	8277	40759			
822	869	33	161	869	1030	149	133	222	52	38	90	96	237	333	279	702			
1225	1261	69	175	1261	1436	185	257	256	42	64	106	120	277	397	449	952			
1124	1230	60	220	1230	1450	257	148	356	61	20	81	151	374	525	249	855			
894	955	31	110	955	1065	272	216	408	53	22	75	136	452	588	327	990			
65	67	3	11	67	78	14	7	21	3	2	5	8	28	36	9	50			
77	83	3	8	83	91	29	18	37	3	5	8	6	38	44	27	79			
1365	1457	99	238	1457	1695	515	193	830	644	63	707	292	913	1205	418	2330			
17670	19789	1724	2492	19789	22281	3564	2429	6341	2949	730	3679	4665	7316	11981	4427	20087			
460	479	38	75	479	554	116	167	149	20	3	23	42	150	192	185	400			
487	505	50	89	505	594	146	43	183	25	17	42	53	192	245	75	362			
1034	1082	38	175	1082	1257	220	96	299	32	7	39	93	304	397	130	566			
301	316	11	70	316	386	83	44	117	13	6	19	9	124	133	57	209			
1366	1426	60	310	1426	1736	266	98	309	23	8	31	85	323	408	155	594			
567	600	32	135	600	735	129	37	149	20	5	25	28	150	178	55	258			
102	104	1	17	104	121	24	5	28	1	1	2	9	28	37	8	47			
237	267	13	103	267	370	91	15	103	7	4	11	11	104	115	27	153			
1045	1082	38	265	1082	1347	111	39	127	3	7	10	23	128	151	68	229			
605	650	89	290	650	940	81	33	100	51	5	56	41	102	143	62	261			
1263	1320	105	296	1320	1616	724	315	1654	1184	247	1431	784	2406	3190	844	5465			
10	10	—	—	10	10	3	4	3	—	—	—	4	3	7	4	11			
122	130	12	33	130	163	44	60	170	59	42	101	94	230	324	106	531			
104678	114809	8573	28914	114809	143723	27336	22228	78575	40572	26088	66660	72556	125674	198230	81712	346602			

Segue: TAVOLA XVII.

Popolazione presente classificata
nei Centri di almeno 15 000 abitanti, nei Comuni capiluoghi di
AMBO I SESSI —

LUOGO DI NASCITA	PROVINCIA DI MASSA E CARRARA										PROVINCIA				
	CENTRI		COMUNI CAPILUOGHI DI CIRCONDARIO			ZONE AGRICOLE					TOTALE	CENTRI		COMUNI CAPILUOGHI DI CIRCONDARIO	
	Carrara	Massa	Castelnovo di Garfagnana	Massa	Pontremoli	MONTAGNA						Piombo	Pisa	Pisa	Volterra
						XXX	XXXI	XXXII	XXXIII	XXXIV					
Stesso Comune di censimento	18387	13846	3931	29925	12589	77672	28983	50955	9033	25276	191022	7044	32411	45748	11512
Stessa Provincia di censimento	1837	793	871	1352	901	4789	1921	4521	706	3903	15840	6287	6000	8433	2395
Piemonte.....	136	93	15	121	40	285	65	124	16	58	548	57	509	556	44
Liguria.....	477	197	23	286	168	1436	505	1052	20	55	3068	153	541	582	231
Lombardia.....	189	101	21	131	44	359	81	115	18	57	630	82	888	931	55
Veneto.....	105	83	28	93	38	240	55	90	20	63	468	103	628	704	62
Venezia Tridentina ..	11	5	1	5	—	17	1	2	2	2	24	5	51	57	3
Venezia Giulia.....	6	1	—	1	2	11	2	1	1	3	18	5	33	40	4
Emilia.....	518	178	89	226	328	941	408	447	56	380	2232	246	757	912	77
Toscana.....	1813	930	475	1250	512	4259	790	691	370	1375	7485	4627	6130	6846	1558
Marche.....	33	39	21	43	17	86	21	32	5	39	183	94	241	263	26
Umbria.....	16	43	9	47	13	84	15	71	18	62	250	194	446	468	30
Lazio.....	32	92	22	105	13	161	14	30	8	49	262	113	491	533	67
Abruzzi e Molise.....	17	13	4	23	15	42	16	44	7	32	141	26	214	233	23
Campania.....	41	58	15	69	9	134	15	36	1	40	226	140	516	541	107
Puglie.....	31	36	6	41	9	84	13	19	4	15	135	53	274	293	36
Basilicata.....	29	12	3	12	4	43	4	12	—	4	63	3	43	46	7
Calabrie.....	5	40	3	42	6	53	10	14	5	4	86	24	145	153	40
Sicilia.....	21	100	12	104	14	137	15	31	4	21	208	42	323	342	89
Sardegna.....	25	21	13	25	11	80	12	26	4	43	171	134	239	251	48
Eestero.....	204	83	134	119	268	440	547	431	264	843	2525	147	679	756	88
Colonie Italiane.....	—	—	—	1	—	1	—	—	—	1	2	5	6	6	—
Ignote.....	18	142	4	145	21	170	55	102	2	23	357	181	209	239	5
In complesso.....	23651	16906	5700	34166	15022	91530	33551	57946	10564	32353	225944	19759	51774	68933	16507

**secondo il sesso e il luogo di nascita
Circondario, nelle Zone agricole, nelle Provincie e nella Regione.**

Numeri assoluti.

DI PISA								PROVINCIA DI SIENA															REGIONE
ZONE AGRICOLE							TOTALE	CEN-TRI	COMUNI CAPILU- GHI DI CIR- CONDARIO	ZONE AGRICOLE										TOTALE			
COLLINA						PIA- NURA				Sienna	Monte- puciano	S'ena	MON- TAGNA	COLLINA									
XXXV	XXXVI	XXXVII	XXXVIII	XXXIX	in complesso									XL	XLII	XLIII	XLIV	XLV	XLVI		XLVII	XLVIII	
15380	35475	28785	36275	27314	143229	118010	261239	18014	13012	22588	18349	12741	30839	12584	14087	16245	37826	30845	155167	173516	2084100		
1598	5568	7871	9953	15061	40051	18694	58745	7945	1688	12716	1773	4179	5897	4693	4769	5604	17282	5405	47829	49602	427454		
19	34	41	82	120	296	784	1080	268	27	276	13	13	46	3	12	9	292	30	405	418	7718		
15	25	55	287	198	580	722	1302	203	11	215	6	10	34	21	24	9	226	49	373	379	9879		
9	32	55	125	124	345	1126	1471	396	17	429	20	14	67	26	23	19	443	49	641	661	10261		
23	35	61	104	148	371	602	1173	229	24	246	8	19	44	12	24	16	274	110	499	507	10496		
—	3	1	10	6	20	63	83	10	1	12	1	1	3	2	26	—	29	5	66	67	736		
5	2	4	9	13	33	43	76	59	3	62	1	—	5	1	1	3	63	2	75	76	946		
15	71	166	188	859	1299	1079	2378	345	27	383	12	8	68	9	28	18	445	78	654	666	26337		
540	1898	1730	3604	6304	14576	10273	24849	4145	735	4612	510	363	2382	911	952	1810	5655	3911	15984	16494	167867		
10	11	35	54	106	216	306	522	257	15	274	15	10	38	6	20	10	292	50	426	441	6679		
3	10	27	70	234	344	519	863	254	257	282	168	360	827	15	21	12	295	56	1586	1754	11601		
6	16	37	115	175	349	677	1026	534	47	549	184	58	155	15	21	7	558	55	899	1003	19082		
6	3	5	38	37	89	251	340	143	15	145	13	15	25	7	7	5	146	22	227	240	3581		
6	9	31	138	159	343	629	972	236	14	250	13	22	60	8	1	7	255	42	395	408	8372		
6	2	4	50	68	130	309	439	172	11	176	20	5	27	—	4	2	182	34	254	274	3990		
1	—	2	9	15	27	58	85	10	1	12	3	9	6	1	4	—	14	19	49	52	1072		
5	1	19	52	28	105	201	306	68	6	77	6	7	12	1	12	1	78	20	131	137	2194		
5	5	17	112	105	244	360	604	113	11	121	7	12	32	4	2	8	128	42	228	235	6001		
11	5	41	62	180	299	279	578	82	4	95	7	5	7	1	4	1	98	18	134	141	4667		
162	168	162	194	196	862	1129	2011	299	28	323	16	22	109	12	19	15	356	51	584	600	21744		
—	4	1	—	5	10	7	17	1	—	1	—	—	1	—	—	—	1	1	3	3	92		
4	9	28	34	212	287	341	628	34	5	43	1	6	19	25	8	13	52	44	167	168	4345		
17829	43386	39178	51565	52167	204125	159662	360787	31817	15959	43879	21096	17875	40703	18357	20069	23814	64690	40938	226748	247842	2630184		

TAVOLA XVIII.

**Popolazione presente classificata secondo il sesso e il luogo di nascita
nei Centri di almeno 15 000 abitanti,
nei Comuni capluoghi di Circondario, nelle Regioni agricole, nelle Province e nella Regione.
MASCHE — Numeri relativi a 1 000 abitanti.**

LUOGO DI NASCITA	PROVINCIA DI AREZZO					PROVINCIA DI FIRENZE										
	CENTRI	COMUNI CAPILUOGHI DI CIR- CONDARIO	REGIONI AGRICOLE		PROVINCIA	CENTRI			COMUNI CAPILUOGHI DI CIRCONDARIO				REGIONI AGRICOLE			PROVINCIA
			Montagna	Collina		Firenze	Pistoia	Prato in To- scana	Firenze	Pistoia	Rocca San Ca- sciano	San Miniato	Montagna	Collina	Pianura	
	Arezzo	Arezzo														
Stesso Comune di Censimento	580	781	703	769	774	533	715	794	530	808	614	851	706	694	739	727
Stessa Provincia di Censimento	133	110	155	142	145	194	116	118	204	98	324	95	127	185	179	173
Piemonte	6	2	1	1	1	11	5	4	11	2	1	2	1	4	2	3
Liguria	6	2	1	1	1	8	6	1	7	3	—	1	1	3	...	2
Lombardia	12	4	1	2	2	14	13	4	14	6	1	...	3	5	1	4
Veneto	11	4	2	2	2	15	9	5	15	4	1	...	3	6	2	5
Venezia Tridentina	1	1	...	1	—
Venezia Giulia ...	1	2	1	1	2	...	—	—	...	1
Emilia	12	5	2	2	2	23	19	10	22	13	32	...	29	9	5	12
Toscana	79	33	27	48	43	90	50	28	88	30	9	49	16	51	13	39
Marche	8	3	9	2	3	9	5	2	8	3	1	...	2	3	1	3
Umbria	25	11	2	14	11	11	5	3	11	2	2	—	1	4	1	3
Lazio	15	5	1	2	2	13	6	2	12	3	2	...	1	5	1	4
Abruzzi e Molise ..	11	4	1	1	1	7	5	2	7	2	1	3	...	2
Campania	16	5	1	2	2	17	7	4	17	3	2	—	1	6	1	5
Puglie	10	3	1	1	1	8	3	2	8	1	1	...	1	3	1	2
Basilicata	3	1	3	6	2	3	3	—	—	1	1	...	1
Calabrie	5	2	...	1	1	5	1	2	4	1	1	2	...	1
Sicilia	8	3	...	1	1	14	20	6	14	9	...	—	3	5	1	4
Sardegna	5	2	...	1	1	5	2	2	5	1	2	...	1	2	...	2
Estero	5	3	2	3	3	15	6	5	15	6	6	...	7	6	2	6
Colonie italiane ...	—	—	—	—	—	—
Ignoto	49	17	1	5	4	2	2	3	2	1	—	1	1	1	1	1

Segue: TAVOLA XVIII.

**Popolazione presente classificata secondo il sesso e il luogo di nascita
nei Centri di almeno 15 000 abitanti,
nei Comuni capiluoghi di Circondario, nelle Regioni agricole, nelle Provincie e nella Regione.**

MASCHI — Numeri relativi a 1 000 abitanti.

LUOGO DI NASCITA	PROV. DI GROSSETO					PROVINCIA DI LIVORNO					PROVINCIA DI LUCCA										
	Comuni Capiluoghi di Circondario	REGIONI AGRICOLE			PROVINCIA	CENTRI	COMUNI CAPILUO- GHI DI CIR- CONDARIO		REGIONI AGRICOLE		PROVINCIA	CENTRI	Comuni Capiluoghi di Circondario	REGIONI AGRICOLE			PROVINCIA				
		Grosseto	Montagna	Collina			Pianura	Livorno	Portofer- rato	Montagna				Collina	Lucca	Viareggio		Lucca	Montagna	Collina	Pianura
Stesso Comune di censimento	323	822	702	357	675	688	691	613	689	691	691	571	729	726	811	781	817	795			
Stessa Provincia di censimento..	228	97	124	226	135	7	7	93	91	7	24	158	81	118	90	116	91	105			
Piemonte.....	6	...	1	5	2	6	7	4	9	7	8	5	6	3	1	2	2	2			
Liguria.....	3	...	1	3	1	13	13	10	7	13	11	7	12	3	2	2	5	3			
Lombardia.....	12	...	3	14	4	13	13	11	12	13	13	13	9	6	1	3	2	2			
Veneto.....	17	1	3	11	4	9	9	4	6	9	8	10	8	5	1	3	4	3			
Venezia Tridentina	—	—	...	—	...	1	1	1	—			
Venezia Giulia...	1	1	1	1	1	1	...	—			
Emilia.....	16	2	10	18	9	11	11	13	11	11	11	16	7	10	11	5	4	6			
Toscana.....	301	48	120	256	121	150	154	183	82	154	139	130	106	81	58	59	52	57			
Marche.....	9	3	2	19	6	5	5	6	3	5	4	5	8	2	...	1	2	1			
Umbria.....	21	6	3	19	7	6	5	7	4	5	5	5	2	2	1	1	1	1			
Lazio.....	15	16	3	24	12	13	13	5	9	13	12	9	5	4	1	2	2	2			
Abruzzi e Molise.	8	...	2	13	4	4	4	2	4	4	4	4	2	2	...	1	1	1			
Campania.....	12	1	2	10	4	18	16	10	16	16	17	14	6	6	...	3	2	2			
Puglie.....	4	...	1	4	1	8	7	5	8	7	8	7	2	3	...	1	1	1			
Basilicata.....	1	1	...	2	2	...	1	2	1	1	...	1	—			
Calabrie.....	1	1	...	3	3	2	6	3	4	6	1	2	...	1	...	1			
Sicilia.....	4	...	1	4	1	17	16	6	16	16	16	6	2	2	...	1	1	1			
Sardegna.....	6	1	17	5	9	8	8	12	15	8	9	4	1	2	1	1	1	1			
Estero.....	3	1	4	3	3	13	12	12	9	12	11	25	12	20	19	15	10	15			
Colonie Italiane..	—	—	...	—	—	—	—			
Ignoto.....	9	1	1	6	2	2	2	2	2	2	2	2	2	2	2	1	1	1			

Segue: TAVOLA XVIII.

**Popolazione presente classificata secondo il sesso e il luogo di nascita
nel Centri di almeno 15 000 abitanti,
nei Comuni capiluoghi di Circondario, nelle Regioni agricole, nelle Provincie e nella Regione.
MASCHI. — Numeri relativi a 1 000 abitanti.**

LUOGO DI NASCITA	PROVINCIA DI MASSA E CARRARA					PROVINCIA DI PISA						PROVINCIA DI SIENA					REGIONE				
	CENTRI		Comuni Capiluoghi di Circondario			PROVINCIA (1)	CENTRI		Comuni Capiluoghi di Circondario		REGIONI AGRI- COLE		PROVINCIA	CENTRI	Comuni Capiluoghi di Circondario			REGIONI AGRI- COLE		PROVINCIA	
	Carrara	Massa	Castelluccio di Garfagnana	Massa	Pontremoli		Pisa	Piombino	Pisa	Volterra	Collina	Pianura			Siena	Montepul- ciano		Siena	Montagna		Collina
Stesso Comune di censimento	763	819	694	879	837	849	820	357	601	689	707	762	731	518	831	535	886	699	714	744	
Stessa Provincia di censimento	72	43	132	37	54	62	106	304	113	138	188	111	153	225	99	268	77	199	189	142	
Piemonte.....	5	5	3	3	3	2	9	3	8	3	1	5	3	11	2	8	1	2	2	3	
Liguria.....	19	10	4	7	11	13	11	7	8	14	3	4	3	7	1	5	...	2	1	4	
Lombardia.....	11	7	4	4	2	3	23	5	18	5	2	9	5	19	1	14	1	3	3	4	
Veneto.....	5	4	6	2	3	2	13	5	11	5	2	5	3	6	2	5	...	2	2	4	
Venezia Tridentina	1	—	...	1	...	1	
Venezia Giulia.	—	1	...	1	1	...	1	—	
Emilia.....	22	9	19	6	21	11	11	14	11	6	7	6	7	10	2	8	...	3	8	8	
Toscana.....	79	54	87	35	42	35	116	231	96	94	70	56	65	124	41	98	20	68	64	56	
Marche.....	1	2	5	1	1	1	5	5	4	1	1	2	1	11	1	8	1	2	2	3	
Umbria.....	1	3	2	1	1	1	12	10	10	3	2	5	3	8	13	6	6	6	6	4	
Lazio.....	2	6	4	3	1	1	10	5	8	4	2	4	3	20	2	14	4	4	4	4	
Abruzzi e Molise	1	...	1	...	1	1	5	1	4	2	1	2	1	6	1	4	...	1	1	2	
Campania.....	2	5	4	3	1	1	14	10	11	9	2	6	4	9	1	0	1	2	2	4	
Puglie.....	2	3	2	2	1	1	8	4	6	4	1	3	2	7	1	5	1	1	1	2	
Basilicata.....	2	1	1	1	1	...	1	1	—	1	
Calabrie.....	...	4	1	2	...	1	3	2	3	4	1	2	1	3	...	2	...	1	1	1	
Sicilia.....	1	11	3	6	1	1	9	3	7	8	2	3	2	5	1	3	...	1	1	3	
Sardegna.....	1	2	3	1	1	1	7	9	5	4	2	3	2	3	...	3	...	1	1	2	
Estero.....	9	4	25	2	17	11	9	8	8	5	4	6	5	6	1	5	1	2	2	7	
Colonie Italiane	—	—	—	—	—	—	—	...	—	
Ignoto.....	1	8	...	4	2	2	5	17	5	...	2	3	2	1	...	1	—	1	1	2	

(1) Comprende soltanto regioni agricole di montagna.

Segue: TAVOLA XVIII.

**Popolazione presente classificata secondo il sesso e il luogo di nascita
nel Centri di almeno 15 000 abitanti,
nei Comuni capiluoghi di Circondario, nelle Regioni agricole, nelle Province e nella Regione.**

FEMMINE — Numeri relativi a 1 000 abitanti.

LUOGO DI NASCITA	PROVINCIA DI AREZZO				PROVINCIA DI FIRENZE											
	CENTRI Arezzo	COMUNI CAPILUOGHI DI CIR- CONDARIO Arezzo	REGIONI AGRICOLE		PROVINCIA	CENTRI			COMUNI CAPILUOGHI DI CIRCONDARIO				REGIONI AGRICOLE			PROVINCIA
			Montagna	Collina		Firenze	Pistoia	Prato in To- scana	Firenze	Pistoia	Rocca San Ca- sciano	San Miniato?	Montagna	Collina	Pianura	
Stesso Comune di censimento	611	780	759	751	752	551	721	771	546	806	602	820	782	671	754	702
Stessa Provincia di censimento	169	127	182	158	164	195	133	141	204	105	344	113	140	202	207	191
Piemonte	6	2	...	1	1	9	6	4	9	3	2	2	1	4	2	3
Liguria	6	2	1	1	1	5	5	2	5	3	...	2	1	2	...	2
Lombardia	10	4	3	2	2	10	7	5	10	4	2	1	2	5	2	4
Veneto	9	4	2	2	2	15	11	7	14	5	3	2	3	7	2	5
Venezia Tridentina	1	1	...	1	—	...	1
Venezia Giulia	1	2	1	...	2	1	...	—	...	1	...	1
Emilia	10	5	3	3	3	27	29	27	27	20	33	2	37	12	9	17
Toscana	79	34	31	51	46	110	51	26	108	30	4	52	17	63	15	48
Marche	8	3	10	2	4	7	4	2	7	2	...	1	2	3	1	3
Umbria	25	13	2	17	13	8	5	3	8	3	1	4	1	3
Lazio	12	4	1	2	2	9	5	1	9	2	2	...	1	4	1	3
Abruzzi e Molise .	3	1	...	1	1	3	4	1	3	2	1	...	1	1	...	1
Campania	7	3	1	1	1	7	3	1	7	2	1	1	1	3	1	2
Puglie	3	1	3	2	1	3	1	—	—	...	1	1	1
Basilicata	1	—	—
Calabria	1	2	1	...	2	...	1	1	...	1
Sicilia	2	1	6	1	1	6	1	2	...	2
Sardegna	1	1	3	2	1	3	2	—	...	1	1	...	1
Estero	5	4	3	4	4	25	7	4	25	7	4	1	8	11	2	9
Colonie italiane...	—	—	—	—	—	—	—
Ignoto	30	10	1	3	3	1	2	2	1	1	—	2	1	1	1	1

Segue: TAVOLA XVIII.

**Popolazione presente classificata secondo il sesso e il luogo di nascita
nei Centri di almeno 15 000 abitanti,
nei Comuni capiluoghi di Circondario, nelle Regioni agricole, nelle Province e nella Regione.**

FEMMINE — Numeri relativi a 1 000 abitanti.

LUOGO DI NASCITA	PROV. DI GROSSETO					PROVINCIA DI LIVORNO					PROVINCIA DI LUCCA											
	Comuni Capiluoghi di Circondario	REGIONI AGRICOLE			PROVINCIA	CENTRI	COMUNI Capiluoghi di Cir- condario	REGIONI AGRICOLE		PROVINCIA	CENTRI	Comuni Capiluoghi di Circondario	REGIONI AGRICOLE			PROVINCIA						
		Montagna	Collina	Pianura				Livorno	Livorno				Portofe- raio	Montagna	Collina		Lucca	Viareggio	Lucca	Montagna	Collina	Pianura
Stesso Comune di censimento.....	381	823	733	425	710	708	707	617	755	707	717	539	700	698	802	749	787	768.				
Stessa Provincia di censimento..	279	116	128	275	150	7	7	92	102	7	25	217	100	155	101	145	110	129				
Piemonte.....	3	...	1	3	1	8	7	4	2	7	7	6	6	3	1	2	5	2				
Liguria.....	4	...	1	3	1	10	10	6	5	10	9	6	11	3	2	2	6	3				
Lombardia.....	3	1	1	3	1	8	8	3	3	8	7	7	8	3	1	2	4	2				
Veneto.....	9	1	2	7	3	8	8	3	2	8	7	9	11	5	1	3	4	3				
Venezia Tridentina	...	—	1	1	1	1	1				
Venezia Giulia...	1	1	1	1	1	...	1				
Emilia.....	10	1	9	10	6	15	15	10	5	15	13	21	11	11	10	7	6	7				
Toscana.....	245	33	106	198	96	186	190	219	91	190	170	130	112	81	52	62	56	59				
Marche.....	5	1	2	9	3	4	4	3	2	4	3	4	7	2	...	1	2	1				
Umbria.....	16	4	2	14	5	4	4	5	2	4	3	5	2	2	1	1	1	1				
Lazio.....	14	16	3	24	11	6	6	4	3	6	6	7	4	3	1	2	2	1				
Abruzzi e Molise.	3	4	1	2	2	1	1	2	1	2	2	1	...	1	1	1				
Campania.....	6	1	1	5	2	8	8	4	5	8	7	6	3	2	1	2	1	1				
Puglie.....	2	—	...	2	1	3	3	2	1	3	3	3	1	1	...	1	1	1				
Basilicata.....	1	—	—				
Calabria.....	1	1	...	1	1	1	1	1	1	1	...	1				
Sicilia.....	2	1	1	4	3	3	2	3	3	2	1	1	1	...				
Sardegna.....	2	...	5	3	3	4	3	9	4	3	4	2	2	1	1	1	1	1				
Estero.....	4	1	4	4	3	11	11	13	12	11	11	28	16	22	24	17	11	17				
Colonie Italiane..	—	...	—	—	—	—	—				
Ignoto.....	10	1	1	7	2	1	1	...	1	1	1	2	3	3	1	2	1	2				

Segue: TAVOLA XVIII.

**Popolazione presente classificata secondo il sesso e il luogo di nascita
nei Centri di almeno 15 000 abitanti,
nei Comuni capiluoghi di Circondario, nelle Regioni agricole, nelle Provincie e nella Regione.**

FEMMINE — Numeri relativi a 1 000 abitanti.

LUOGO DI NASCITA	PROVINCIA DI MASSA E CARRARA					PROVINCIA DI PISA							PROVINCIA DI SIENA					REGIONE				
	CENTRI		Comuni Capiluoghi di Circondario			PROVINCIA (1)	CENTRI		Comuni Capiluoghi di Circondario		REGIONI AGRI- COLE			PROVINCIA	CENTRI		Comuni Capiluoghi di Circondario		REGIONI AGRI- COLE		PROVINCIA	
	Carrara	Massa	Castelnovo di Garfagnana	Massa	Pontrenoli		Pisa	Piombino	Pisa	Volterra	Collina	Pianura	Siena		Montepul- ciano	Siena	Montagna		Collina			
Stesso Comune di censimento	772	819	685	873	839	841	631	356	667	708	697	745	718	491	800	495	852	669	655	729		
Stessa Provincia di censimento	81	51	173	42	65	78	126	334	131	153	205	128	170	272	113	311	92	223	212	159		
Piemonte.....	6	6	3	4	2	3	10	2	9	3	2	5	3	6	1	5	1	2	1	3		
Liguria.....	21	13	4	10	11	14	10	8	8	14	3	5	4	6	1	5	...	2	2	8		
Lombardia	5	5	3	4	4	2	11	3	9	1	1	5	3	7	1	6	1	2	2	3		
Veneto.....	4	6	4	3	2	2	12	5	10	2	2	5	3	8	1	6	...	3	2	4		
VeneziaTridentina	—	...	—	...	1	...	1	—	...	—		
Venezia Giulia.	...	—	—	—	—	2	—	2		
Emilia.....	21	12	12	7	22	9	18	11	15	3	5	8	7	12	1	10	1	3	3	10		
Toscana.....	73	56	80	38	27	31	121	237	102	95	73	72	72	136	51	112	29	73	69	63		
Marche.....	1	2	3	1	1	1	4	5	3	2	1	2	1	5	1	4	1	1	1	2		
Umbria.....	...	2	1	1	1	1	5	9	4	1	1	2	2	8	19	6	10	8	8	4		
Lazio.....	1	5	4	3	1	1	9	7	7	4	2	4	3	14	4	11	9	4	4	3		
Abruzzi e Molise	1	1	—	1	1	1	3	1	2	1	...	1	1	3	1	3	1	1	1	1		
Campania.....	1	2	2	1	1	1	6	4	5	3	1	2	2	6	1	5	1	2	2	2		
Puglie.....	1	1	...	1	3	2	2	1	1	4	1	3	1	1	1	1		
Basilicata.....	1	...	1	—		
Calabrie.....	...	1	...	1	1	...	2	1	2	1	1	2	...	1	...	1	1	...		
Sicilia.....	1	1	1	1	1	...	4	1	3	3	...	1	1	2	1	2	...	1	1	1		
Sardegna.....	1	1	1	1	1	1	3	5	2	2	1	1	1	2	...	1	1		
Estero.....	8	6	22	4	19	12	17	7	14	5	4	9	6	12	2	10	1	3	3	9		
Colonie Italiane	—	—	—	...	—	—	—	—	—		
Ignoto.....	1	9	1	4	1	2	3	1	2	...	1	2	1	1	...	1	...	1	1	1		

(1) Comprende soltanto regioni agricole di montagna.

Segue : TAVOLA XVIII.

**Popolazione presente classificata secondo il sesso e il luogo di nascita
nei Centri di almeno 15 000 abitanti,
nei Comuni capiluoghi di Circondario, nelle Regioni agricole, nelle Province e nella Regione.
AMBO I SESSI — Numeri relativi a 1 000 abitanti.**

LUOGO DI NASCITA	PROVINCIA DI AREZZO					PROVINCIA DI FIRENZE										
	CENTRI Arezzo	COMUNI Capiluoghi di Circondario Arezzo	REGIONI AGRICOLE		PROVINCIA	CENTRI			COMUNI CAPILUOGHI DI CIRCONDARIO				REGIONI AGRICOLE			PROVINCIA
			Montagna	Collina		Firenze	Pistoia	Prato in To- scana	Firenze	Pistoia	Rocca San Ca- sciano	San Miniato	Montagna	Collina	Pianura	
Stesso Comune di censimento.....	598	779	775	759	765	542	717	784	537	807	608	836	790	681	770	714
Stessa Provincia di censimento.....	151	118	169	150	154	194	125	130	203	102	334	104	133	193	193	182
Piemonte.....	6	2	1	1	1	10	5	4	10	3	1	2	1	4	2	3
Liguria.....	6	2	1	1	1	6	5	1	6	3	...	1	1	3	1	2
Lombardia.....	11	4	2	2	2	12	10	4	12	5	1	1	2	5	2	4
Veneto.....	10	4	2	2	2	15	10	6	15	5	2	1	3	6	2	5
VeneziaTridentina	1	1	...	1	—	...	1
Venezia Giulia...	1	2	1	1	2	1	...	—	...	1	...	1
Emilia.....	11	5	2	2	2	25	24	19	25	16	32	1	33	11	7	14
Toscana.....	79	34	29	49	44	100	50	27	98	30	6	51	17	57	14	44
Marche.....	8	3	10	2	4	8	5	2	8	2	1	1	2	3	1	3
Umbria.....	25	12	2	16	12	10	5	3	9	3	1	...	1	4	1	3
Lazio.....	13	5	1	2	2	11	5	1	11	3	2	...	1	4	1	3
Abruzzi e Molise..	7	3	1	1	1	5	5	1	5	2	1	...	1	2	...	2
Campania.....	11	4	1	2	1	12	5	3	12	2	1	...	1	5	1	3
Puglie.....	6	2	1	1	1	6	2	1	6	1	1	...	1	2	1	2
Basilicata.....	2	1	2	3	1	2	1	—	—	1	1	...	1
Calabria.....	3	1	3	1	1	3	...	1	1	...	1
Sicilia.....	5	2	...	1	1	10	11	3	9	5	2	4	1	3
Sardegna.....	3	1	...	1	...	4	2	1	4	1	1	...	1	2	...	1
Estero.....	5	4	2	4	3	20	6	4	20	7	5	...	7	9	2	8
Colonie italiane..	—	—	—	—	—	—
Ignoto.....	40	13	1	4	3	2	2	2	2	1	—	1	1	1	1	1

Segue: TAVOLA XVIII.

**Popolazione presente classificata secondo il sesso e il luogo di nascita
nei Centri di almeno 15 000 abitanti,
nei Comuni capiluoghi di Circondario, nelle Regioni agricole, nelle Provincie e nella Regione.**

AMBO I SESSI — Numeri relativi a 1 000 abitanti.

LUOGO DI NASCITA	PROV. DI GROSSETO					PROVINCIA DI LIVORNO					PROVINCIA DI LUCCA											
	Comuni Capiluoghi di Circondario	REGIONI AGRICOLE			PROVINCIA	CENTRI	COMUNI CAPILUO- GHI DI CIR- CONDARIO			PROVINCIA	CENTRI	Comuni Capiluoghi di Circondario	REGIONI AGRICOLE			PROVINCIA						
		Grosseto	Montagna	Collina			Pianura	Livorno	Livorno				Portofe- rato	Montagna	Collina		Livorno	Viareggio	Lucca	Montagna	Collina	Pianura
Stesso Comune di censimento	349	822	717	388	692	698	700	616	721	700	703	553	712	711	806	763	802	780				
Stessa Provincia di censimento..	251	107	126	249	142	7	7	92	96	7	25	190	91	138	96	132	101	117				
Piemonte.....	5	...	1	4	1	8	8	4	6	8	7	5	6	3	1	2	3	2				
Liguria.....	4	...	1	3	1	12	11	8	6	11	10	7	12	3	2	2	5	3				
Lombardia.....	8	1	2	9	3	11	11	7	8	11	10	9	7	5	1	3	3	2				
Veneto.....	13	1	2	9	3	9	8	4	4	8	7	10	10	5	1	3	4	3				
Venezia Tridentina	---	---	---	---	---	1	1	---	---	1	1	1	---	---	---	---	---	---				
Venezia Giulia...	---	---	---	---	---	1	1	---	---	1	1	1	1	---	---	---	---	---				
Emilia.....	13	2	10	14	8	13	13	12	8	13	12	19	9	11	11	6	5	7				
Toscana.....	275	40	113	229	109	168	172	201	86	172	155	130	109	81	55	60	54	58				
Marche.....	7	2	2	15	5	4	4	4	3	4	4	4	8	2	...	1	2	1				
Umbria.....	19	5	2	16	6	5	4	6	3	4	4	5	2	2	1	1	1	1				
Lazio.....	15	16	3	24	12	10	9	4	6	9	9	8	4	4	1	2	2	2				
Abruzzi e Molise.	6	...	1	9	2	3	3	1	2	3	3	3	2	1	...	1	1	1				
Campania.....	9	1	2	8	3	13	12	7	11	12	12	10	4	4	...	2	2	2				
Puglie.....	3	...	1	3	1	5	5	4	5	5	5	5	2	2	...	1	1	1				
Basilicata.....	1	1	...	1	1	...	1	1	1	1				
Calabrie.....	1	1	...	2	2	2	4	2	3	3	1	1	...	1				
Sicilia.....	3	...	1	3	1	10	9	4	9	9	9	4	2	2	...	1	1	1				
Sardegna.....	4	...	11	4	6	6	6	10	10	6	7	3	1	1	1	1	1	1				
Estero.....	4	1	4	4	3	12	11	12	10	11	11	26	14	21	21	16	10	16				
Colonie Italiane..	---	---	---	---	---	---	---	---	---	---	---	---	---	---	---	---	---	---				
Ignoto.....	10	1	1	6	2	1	1	1	1	1	1	2	3	2	2	2	1	2				

Segue: TAVOLA XVIII.

**Popolazione presente classificata secondo il sesso e il luogo di nascita
nei Centri di almeno 15 000 abitanti,
nei Comuni capiluoghi di Circondario, nelle Regioni agricole, nelle Provincie e nella Regione.**

AMBO I SESSI. — Numeri relativi a 1 000 abitanti.

LUOGO DI NASCITA	PROVINCIA DI MASSA E CARRARA						PROVINCIA DI PISA						PROVINCIA DI SIENA						REGIONE			
	CENTRI		Comuni Capiluoghi di Circondario				PROVINCIA	CENTRI		Comuni Capiluoghi di Circondario		REGIONI AGRI- COLE		PROVINCIA	CENTRI		Comuni Capiluoghi di Circondario			REGIONI AGRI- COLE		PROVINCIA
	Carrara	Massa	Castelnuovo di Garagnana	Massa	Pontremoli	(1)		Pisa	Piombino	Pisa	Volterra	Collina	Pianura		Sienna	Montepul- ciano	Sienna	Montagna		Collina		
Stesso Comune di censimento	767	819	688	876	837	845	626	357	664	698	702	754	723	504	814	515	870	683	698	736		
Stessa Provincia di censimento	77	47	151	40	60	70	116	318	122	146	196	119	163	251	106	290	34	211	200	151		
Piemonte.....	6	6	3	4	3	2	10	3	8	3	1	5	3	8	2	6	1	2	2	3		
Liguria.....	20	12	4	8	11	14	10	8	8	14	3	5	4	6	1	5	...	2	2	3		
Lombardia.....	8	6	4	4	3	3	17	4	14	3	2	7	4	12	1	10	1	3	3	4		
Veneto.....	4	5	5	3	3	2	12	5	10	4	2	5	3	7	2	6	...	2	2	4		
VeneziaTridentina	—	...	1	...	1		
VeneziaGiulia...	—	1	...	1	2	...	1		
Emilia.....	22	11	16	7	22	10	15	12	13	5	6	7	7	11	2	9	1	3	3	9		
Toscana.....	76	55	83	37	34	33	118	234	99	94	71	66	69	130	46	105	24	70	67	59		
Marche.....	1	2	4	1	1	1	5	5	4	2	1	2	1	8	1	6	1	2	2	2		
Umbria.....	1	3	2	1	1	1	9	10	7	2	2	3	2	8	16	6	8	7	7	4		
Lazio.....	1	5	4	3	1	1	9	6	8	4	2	4	3	17	3	13	6	4	4	4		
Abruzzi e Molise	1	1	1	1	1	1	4	1	3	1	...	2	1	4	1	3	1	1	1	1		
Campania.....	2	3	3	2	1	1	10	7	8	6	2	4	3	7	1	6	1	2	2	3		
Puglie.....	1	2	1	1	1	1	5	3	4	2	1	2	1	5	1	4	1	1	1	1		
Basilicata.....	1	1	1	1	...	1		
Calabrie.....	...	2	1	1	3	1	2	2	1	1	1	2	...	2	...	1	1	1		
Sicilia.....	1	6	2	3	1	1	6	2	5	5	1	2	2	4	1	3	...	1	1	2		
Sardegna.....	1	1	2	1	1	1	5	7	4	3	1	2	2	3	...	2	...	1	1	2		
Estero.....	9	5	24	3	18	11	13	7	11	5	4	7	6	9	2	7	1	3	2	8		
Colonie Italiane	—	—	—		
Ignoto.....	1	8	1	4	1	2	4	9	3	...	1	2	2	1	...	1	...	1	1	2		

(1) Comprende soltanto regioni agricole di montagna.

TAVOLA XIX.

Popolazione presente classificata secondo il sesso, il luogo di nascita e per grandi gruppi di età.

(REGIONE)

A - Numeri assoluti.

LUOGO DI NASCITA	MASCHI					FEMMINE					IN COMPLESSO				
	Totale	fino a 15 anni	16 a 65	66 e oltre	età ignota	Totale	fino a 15 anni	16 a 65	66 e oltre	età ignota	Totale	fino a 15 anni	16 a 65	66 e oltre	età ignota
Stesso Comune di censimento.....	1044459	371017	602382	67050	4010	1039641	359702	613675	60080	6204	2084100	730719	1216057	127110	10214
Stessa Provincia di censimento..	200031	26912	150249	21856	1014	227423	27469	174428	23249	2277	427454	54381	324677	45105	3291
Piemonte.....	3799	538	2944	305	12	3919	572	2987	331	29	7718	1110	5931	636	41
Liguria.....	4923	1210	3452	231	30	4956	1170	3432	283	71	9879	2380	6884	514	101
Lombardia.....	5825	824	4768	212	21	4436	799	3296	317	24	10261	1623	8064	529	45
Veneto.....	4998	734	3993	252	19	5468	696	4424	320	28	10466	1430	8417	572	47
VeneziaTridentina	324	36	266	21	1	412	67	320	24	1	736	103	586	45	2
Venezia Giulia...	411	89	300	19	3	535	82	409	41	3	946	171	709	60	6
Emilia.....	11893	1582	9080	1149	82	14444	1726	11144	1450	124	26337	3308	20224	2599	206
Toscana.....	80049	10242	61442	7877	488	87818	10062	67458	9555	743	167867	20304	128900	17432	1231
Marche.....	3520	412	2822	263	20	3159	330	2507	305	17	6679	742	5329	571	37
Umbria.....	5920	593	4903	407	17	5681	600	4520	521	40	11601	1193	9423	928	57
Lazio.....	5510	885	4377	205	43	4572	823	3411	272	66	10082	1708	7788	477	109
Abruzzi e Molise.	2333	210	2059	60	10	1248	192	980	61	15	3581	402	3033	121	25
Campania.....	5575	543	4797	217	18	2797	478	2089	213	17	8372	1021	6886	430	35
Puglie.....	2724	271	2381	63	9	1266	241	959	58	8	3990	512	3340	121	17
Basilicata.....	842	64	759	18	1	230	35	178	15	2	1072	99	937	33	3
Calabrie.....	1502	166	1269	60	7	692	143	511	33	5	2194	309	1780	93	12
Sicilia.....	4407	260	4063	101	13	1594	263	1243	82	6	6001	493	5306	183	19
Sardegna.....	3123	267	2763	71	22	1544	260	1197	63	24	4667	527	3960	134	46
Estero.....	9246	3661	5205	314	66	12498	3747	7937	719	95	21744	7408	13142	1033	161
Colonie Italiane..	50	28	21	1	—	42	26	14	2	—	92	54	35	3	—
Ignoto.....	2470	187	1506	176	601	1875	194	1058	185	438	4345	381	2564	361	1039
In complesso.....	1403934	420701	875795	100931	6507	1426250	409677	908177	98159	10237	2830184	830378	1783972	199090	16744

Segue: TAVOLA XIX.

Popolazione presente classificata secondo il sesso, il luogo di nascita e per grandi gruppi di età.

(REGIONE)

B — Numeri relativi a 1 000 abitanti.

LUOGO DI NASCITA	MASCHI				FEMMINE				IN COMPLESSO			
	Totale	fino a 15 anni	16 a 65	66 e oltre	Totale	fino a 15 anni	16 a 65	66 e oltre	Totale	fino a 15 anni	16 a 65	66 e oltre
Stesso Comune di censimento.....	744	882	688	664	729	878	676	612	736	881	682	637
Stessa Provincia di censimento.	142	64	172	217	159	67	192	237	151	65	182	227
Piemonte.....	3	1	3	3	3	1	3	3	3	1	3	3
Liguria.....	4	3	4	2	3	3	4	3	3	3	4	3
Lombardia.....	4	2	5	2	3	2	4	3	4	2	5	3
Veneto.....	4	2	5	2	4	2	5	3	4	2	5	3
Venezia Tridentina.....
Venezia Giulia.....
Emilia.....	8	4	10	11	10	4	12	15	9	4	11	13
Toscana.....	56	24	70	78	63	25	74	97	59	24	72	88
Marche.....	3	1	3	3	2	1	3	3	2	1	3	3
Umbria.....	4	1	6	4	4	1	5	5	4	1	5	5
Lazio.....	4	2	5	2	3	2	4	3	4	2	4	2
Abruzzi e Molise.....	2	...	2	1	1	...	1	1	1	...	2	1
Campania.....	4	1	5	2	2	1	2	2	3	1	4	2
Puglie.....	2	1	3	1	1	1	1	1	1	1	2	1
Basilicata.....	1	...	1	1	...
Calabria.....	1	...	1	1	1	...	1	...	1	...
Sicilia.....	3	1	5	1	1	1	1	1	2	1	3	1
Sardegna.....	2	1	3	1	1	1	1	1	2	1	2	1
Eestero.....	7	9	6	3	9	9	9	7	8	9	7	5
Colonie Italiane.....
Ignoto.....	2	...	2	2	1	...	1	2	2	...	1	2

TAVOLA XX.

**Abitanti di età superiore a 6 anni che sapevano leggere
nei singoli Comuni, nei Circondari, nelle Province, nelle Zone agricole e nella Regione.**

a) — nei Comuni, nei Circondari e nelle Province.

COMUNI	ABITANTI DI ETÀ SUPERIORE A 6 ANNI						Su 100 abitanti di età superiore a 6 anni sapevano leggere		
	in complesso			che sapevano leggere			MF	M	F
	MF	M	F	MF	M	F			

Provincia di Arezzo.

CIRCONDARIO UNICO DI AREZZO.

Anghiari	7 403	3 801	3 602	4 135	2 340	1 795	56	62	50
Arezzo	46 256	23 329	22 927	34 063	18 536	15 527	74	79	68
Badia Tedalda.....	2 696	1 315	1 381	1 666	891	775	62	68	56
Bibbiena	7 554	3 896	3 658	4 893	2 654	2 239	65	68	61
Bucine	7 858	4 015	3 843	3 832	2 239	1 593	49	56	41
Capolona	3 114	1 599	1 515	1 684	1 009	675	54	63	45
Caprese Michelangelo	2 407	1 199	1 208	1 388	784	604	58	65	50
Castel Focognano...	3 993	1 984	2 009	2 275	1 223	1 052	57	62	52
Castelfranco di Sopra	3 121	1 611	1 510	1 489	853	636	48	53	42
Castel San Niccolò...	5 730	2 986	2 744	3 901	2 001	1 900	68	67	69
Castiglion Fibocchi...	1 225	632	593	637	366	271	52	58	46
Castiglion Fiorentino	11 975	6 102	5 873	6 736	3 923	2 813	56	64	48
Cavriglia	8 608	4 573	4 035	5 382	3 172	2 210	63	69	55
Chitignano	1 376	701	675	706	384	322	51	55	48
Chiusi in Casentino...	2 862	1 347	1 515	1 538	820	718	54	61	47
Civitella in Val di Chiana	6 453	3 316	3 137	3 394	2 090	1 304	53	63	42
Cortona	26 428	13 441	12 987	13 632	8 310	5 322	52	62	41
Fojano della Chiana	6 644	3 377	3 267	3 821	2 238	1 583	58	66	48
Laterina	2 598	1 350	1 248	1 662	965	697	64	71	56
Loro Ciuffenna.....	5 295	2 713	2 582	2 942	1 698	1 244	56	63	48
Lucignano	3 596	1 809	1 787	1 605	1 017	588	45	56	33
Marciano	2 368	1 202	1 166	1 252	744	508	53	62	44
Montemignaio	1 354	669	685	802	428	374	59	64	55
Monterchi	2 910	1 436	1 474	1 519	851	668	52	59	45
Monte San Savino...	7 744	3 909	3 835	3 317	1 997	1 320	43	51	34
Monte Santa Maria Tiberina	2 659	1 349	1 310	1 159	702	457	44	52	35
Montevarchi	12 392	6 220	6 172	8 512	4 567	3 945	69	73	64
Ortignano Raggiolo..	1 839	934	905	1 321	707	614	72	76	68
Pergine	2 600	1 315	1 285	1 457	850	607	56	65	47
Pian di Sco.....	3 424	1 747	1 677	1 988	1 119	869	58	64	52
Pieve Santo Stefano.	4 963	2 470	2 493	3 058	1 647	1 411	62	67	57
Poppi	7 389	3 834	3 555	3 957	2 244	1 713	54	59	48
Pratovecchio	5 424	2 718	2 706	3 185	1 653	1 532	59	61	57

Segue : TAVOLA XX.

COMUNI	ABITANTI DI ETÀ SUPERIORE A 6 ANNI						Su 100 abitanti di età superiore a 6 anni sapevano leggere		
	in complesso			che sapevano leggere			MF	M	F
	MF	M	F	MF	M	F			
San Giovanni Valdarno	8 514	4 349	4 165	6 453	3 526	2 927	76	81	70
Sansepolcro	8 886	4 446	4 440	5 997	3 144	2 853	67	71	64
Sestino	2 712	1 318	1 394	1 779	1 001	778	66	76	56
Stia	3 324	1 624	1 700	2 124	1 100	1 024	64	68	60
Subbiano	4 119	2 097	2 022	2 406	1 364	1 042	58	65	52
Talla	2 577	1 337	1 240	1 135	679	456	44	51	37
Terranova Bracciolini	9 955	5 222	4 733	5 462	3 271	2 191	55	63	46
Provincia di Arezzo...	262 345	133 292	129 053	158 264	89 107	69 157	60	67	54

Provincia di Firenze.

CIRCONDARIO DI FIRENZE.

Bagno a Ripoli.....	16 190	8 062	8 128	11 858	6 090	5 768	73	76	71
Barberino di Mugello	11 249	5 684	5 565	6 720	3 564	3 156	60	63	57
Barberino di Val d'El- sa	5 266	2 717	2 549	3 022	1 669	1 353	57	61	53
Borgo San Lorenzo...	13 977	7 152	6 825	9 659	5 155	4 504	69	72	66
Brozzi	10 476	5 081	5 395	7 322	3 859	3 463	70	76	64
Calenzano	6 936	3 524	3 412	4 715	2 577	2 138	68	73	63
Campi Bisenzio	11 746	5 757	5 989	8 265	4 265	4 000	70	74	67
Cantagallo	4 567	2 224	2 343	3 101	1 511	1 590	68	68	68
Carmignano	11 371	5 736	5 635	8 002	4 117	3 885	70	72	69
Casellina e Torri.....	17 337	8 700	8 637	13 394	6 612	6 782	77	76	79
Dicomano	4 924	2 518	2 406	2 677	1 432	1 245	54	57	52
Fiesole	9 194	4 590	4 604	6 811	3 569	3 242	74	78	70
Figline Valdarno.....	10 777	5 540	5 237	7 393	4 050	3 343	69	73	64
Firenze	236 228	110 883	125 345	214 514	101 540	112 974	91	92	90
Firenzuola	11 114	5 637	5 477	6 637	3 505	3 132	60	62	57
Galluzzo	17 725	8 781	8 944	13 253	6 581	6 672	75	75	75
Greve	12 943	6 616	6 327	6 865	3 840	3 025	53	58	48
Incisa in Val d'Arno	4 154	2 095	2 059	2 567	1 383	1 184	62	66	58
Lastra a Signa.....	11 263	5 535	5 728	8 168	4 223	3 945	73	76	69
Londa	2 332	1 183	1 149	1 185	699	486	51	59	42
Marradi'	8 151	4 118	4 033	5 172	2 547	2 625	63	62	65
Montemurlo	2 997	1 557	1 440	1 889	1 064	825	63	68	57
Montespertoli	11 001	5 631	5 370	6 643	3 576	3 067	60	64	57
Palazzuolo	3 591	1 823	1 768	1 855	940	915	52	52	52
Pelago	5 782	2 973	2 809	3 516	1 946	1 570	61	65	56
Pontassieve.....	12 683	6 359	6 324	8 719	4 349	4 370	69	68	69
Prato in Toscana.....	54 420	26 721	27 699	39 417	20 210	19 207	72	76	69
Reggello	12 393	6 364	6 029	6 358	3 565	2 793	51	56	46
Rignano sull'Arno...	5 904	2 968	2 936	3 455	1 864	1 591	59	63	54

Segue : TAVOLA XX.

COMUNI	ABITANTI DI ETÀ SUPERIORE A 6 ANNI						Su 100 abitanti di età superiore a 6 anni sapevano leggere		
	in complesso			che sapevano leggere			MF	M	F
	MF	M	F	MF	M	F			
Rufina	5 556	2 807	2 749	3 731	1 961	1 770	67	70	64
San Casciano in Val di Pesa	13 389	6 776	6 613	8 975	4 662	4 313	67	69	65
San Godenzo	3 111	1 567	1 544	1 455	797	658	47	50	43
San Piero a Sieve	3 242	1 616	1 626	1 950	1 004	946	60	62	58
Scarperia	6 801	3 467	3 334	4 526	2 418	2 108	67	70	63
Sesto Fiorentino	19 281	9 387	9 894	15 224	7 886	7 338	79	84	74
Signa	8 026	3 878	4 148	6 265	3 074	3 191	78	79	77
Tavernelle in Val di Pesa	5 685	2 923	2 762	3 189	1 756	1 433	56	60	52
Vaglia	3 648	1 869	1 779	2 663	1 476	1 187	73	79	67
Vernio	6 764	3 355	3 409	4 588	2 257	2 331	68	67	68
Vicchio	10 897	5 597	5 300	8 232	4 513	3 719	76	81	70
Circondario di Firenze	633 091	309 771	323 320	483 950	242 106	241 844	76	78	75

CIRCONDARIO DI PISTOIA.

Agliaia	5 065	2 493	2 572	3 424	1 877	1 547	68	75	60
Cutigliano	2 875	1 340	1 535	2 451	1 197	1 254	85	89	82
Lamporecchio	5 548	2 873	2 675	3 938	2 229	1 709	71	78	64
Larciano	4 770	2 322	2 448	3 005	1 695	1 310	63	73	54
Marliana	3 809	1 872	1 937	2 519	1 389	1 130	66	74	58
Montale	4 570	2 204	2 366	2 772	1 531	1 241	61	69	52
Pistoia	63 701	31 221	32 480	47 924	24 630	23 294	75	79	72
Piteglio	3 398	1 649	1 749	2 908	1 482	1 426	86	90	82
Sambuca Pistoiese	4 933	2 336	2 597	3 867	1 876	1 991	78	80	77
San Marcello Pistoiese	7 320	3 519	3 801	6 443	3 220	3 223	89	92	85
Serravalle Pistoiese	6 923	3 494	3 429	5 924	3 181	2 743	86	91	80
Tizzana	12 094	6 125	5 969	8 016	4 344	3 672	66	71	62
Circondario di Pistoia	125 006	61 448	63 558	93 191	48 651	44 540	75	79	70

CIRCONDARIO DI ROCCA SAN CASCIANO.

Bagno di Romagna	9 201	4 718	4 483	4 082	2 259	1 823	44	48	41
Dovadola	3 503	1 790	1 713	1 870	933	937	53	52	55
Galeata	4 633	2 375	2 258	2 005	1 043	962	43	44	43
Modigliana	8 165	4 173	3 992	4 865	2 344	2 521	60	56	63
Portico e San Benedetto	2 587	1 336	1 251	1 172	568	604	45	43	48
Premilcuore	3 114	1 584	1 530	1 219	634	585	39	40	38
Rocca San Casciano	4 572	2 325	2 247	2 331	1 203	1 128	51	52	50
Santa Sofia	4 204	2 163	2 041	2 238	1 196	1 042	53	55	51

Segue : TAVOLA XX.

COMUNI	ABITANTI DI ETÀ SUPERIORE A 6 ANNI						Su 100 abitanti di età superiore a 6 anni sapevano leggere		
	in complesso			che sapevano leggere			MF	M	F
	MF	M	F	MF	M	F			
Sorbana	1 576	798	778	456	280	176	29	35	23
Terra del Sole e Castrocara	4 403	2 203	2 200	3 003	1 492	1 511	68	68	69
Tredozio	3 331	1 688	1 643	1 523	811	712	46	48	43
Verghereto	3 029	1 513	1 516	1 333	748	585	44	49	39
Circondario di Rocca San Casciano.....	52 318	26 666	25 652	26 097	13 511	12 586	50	51	49

CIRCONDARIO DI SAN MINIATO.

Capraia e Limite.....	3 432	1 709	1 723	2 528	1 321	1 207	74	77	70
Castelfiorentino	10 374	5 145	5 229	7 620	4 037	3 583	73	78	69
Castelfranco di Sotto	5 775	2 823	2 952	3 959	2 164	1 795	69	77	61
Cerreto Guidi.....	7 073	3 637	3 436	4 688	2 751	1 937	66	76	56
Certaldo	9 504	4 759	4 745	5 811	3 069	2 742	61	64	58
Empoli	19 896	9 985	9 911	15 203	8 089	7 114	76	81	72
Fucecchio	11 085	5 446	5 639	7 940	4 337	3 603	72	80	64
Gambassi	4 562	2 379	2 183	2 700	1 581	1 119	59	66	51
Montaione	5 510	2 854	2 656	3 261	1 917	1 344	59	67	51
Montelupo Fiorentino	6 514	3 171	3 343	4 688	2 495	2 193	72	79	66
Montopoli in Val d'Arno	3 817	1 884	1 933	2 577	1 328	1 249	68	70	65
San Miniato	19 223	9 795	9 428	13 443	7 266	6 177	70	74	66
Santa Croce sull'Arno	5 940	2 936	3 004	3 981	2 069	1 912	67	70	64
Santa Maria a Monte	6 564	3 247	3 317	5 233	2 720	2 513	80	84	76
Vinci	8 830	4 484	4 346	5 794	3 274	2 520	66	73	58
Circondario di San Miniato	128 099	64 254	63 845	89 426	48 418	41 008	70	75	64
Provincia di Firenze.	938 514	462 139	476 375	692 664	352 686	339 978	74	76	71

Provincia di Grosseto.

CIRCONDARIO UNICO DI GROSSETO.

Arcidosso	6 327	3 152	3 175	3 735	1 902	1 833	59	60	58
Campagnatico	6 605	3 572	3 033	3 838	2 215	1 623	58	62	54
Castel del Piano.....	6 400	3 251	3 149	3 977	2 146	1 831	62	66	58
Castell'Azzara	3 074	1 538	1 536	2 151	1 144	1 007	70	74	66
Castiglione della Pescaia	4 262	2 286	1 976	2 888	1 672	1 216	68	75	62
Cinigiano	5 191	2 749	2 442	2 466	1 437	1 029	48	52	42
Follonica	2 938	1 487	1 451	2 300	1 219	1 081	78	82	75
Gavorrano	10 351	5 730	4 621	7 663	4 465	3 198	74	78	69
Grosseto	15 436	8 430	7 006	11 436	6 551	4 885	74	78	70

Segue : TAVOLA XX.

COMUNI	ABITANTI DI ETÀ SUPERIORE A 6 ANNI						Su 100 abitanti di età superiore a 6 anni sapevano leggere		
	in complesso			che sapevano leggere			MF	M	F
	MF	M	F	MF	M	F			
Isola del Giglio.....	1 668	712	956	1 324	568	756	79	80	79
Magliano in Toscana.	3 574	2 088	1 486	2 210	1 351	859	62	65	58
Manciano	6 486	3 601	2 885	4 228	2 487	1 741	65	69	60
Massa Marittima.....	13 799	6 961	6 838	9 322	5 117	4 205	68	74	61
Monte Argentario ...	7 406	3 643	3 763	5 291	2 602	2 689	71	71	71
Montieri	4 535	2 301	2 234	3 007	1 566	1 441	66	68	65
Orbetello	8 091	4 502	3 589	6 050	3 471	2 579	75	77	72
Pitigliano	4 633	2 394	2 239	2 817	1 498	1 319	61	63	59
Roccalbegna	5 278	2 693	2 585	3 629	1 876	1 753	69	70	68
Roccastrada	9 808	5 224	4 584	6 699	3 681	3 018	68	70	66
Santa Fiora	4 531	2 254	2 277	2 906	1 550	1 356	64	69	60
Scansano	6 666	3 559	3 107	4 174	2 265	1 909	63	64	61
Sorano	7 847	4 039	3 808	3 974	2 335	1 639	51	58	43
Provincia di Grosseto.	144 906	76 166	68 740	96 085	53 118	42 967	66	70	63

Provincia di Livorno.

CIRCONDARIO DI LIVORNO.

Livorno	103 481	50 879	52 602	87 919	45 146	42 773	85	89	81
---------------	---------	--------	--------	--------	--------	--------	----	----	----

CIRCONDARIO DI PORTOFERRAIO.

Campo nell'Elba.....	3 290	1 962	1 328	2 648	1 551	1 097	80	79	83
Capoliveri	2 138	1 071	1 067	1 487	713	774	70	67	73
Marciana	2 259	1 087	1 172	1 679	904	775	74	83	66
Marciana Marina.....	1 446	636	810	1 240	551	689	86	87	85
Portoferraio	7 617	3 738	3 879	5 825	2 960	2 865	76	79	74
Porto Longone.....	2 296	1 433	863	1 871	1 171	700	81	82	81
Rio Marina.....	3 969	1 970	1 999	3 305	1 615	1 690	83	82	85
Rio nell'Elba	2 513	1 244	1 269	1 900	920	980	76	74	77
Circondario di Portoferraio	25 528	13 141	12 387	19 955	10 385	9 570	78	79	77
Provincia di Livorno.	129 009	64 020	64 989	107 874	55 531	52 343	84	87	81

Provincia di Lucca.

CIRCONDARIO UNICO DI LUCCA.

Altopascio	5 443	2 589	2 854	4 140	2 076	2 064	76	80	72
Bagni di Lucca.....	10 792	4 628	6 164	9 096	4 006	5 090	84	87	83
Bagni di Montecatini	5 692	2 717	2 975	4 883	2 405	2 478	86	89	83
Barga	8 287	3 710	4 577	6 902	3 163	3 739	83	85	82
Borgo a Mozzano....	7 106	3 257	3 849	5 609	2 702	2 907	79	83	76

Segue: TAVOLA XX.

COMUNI	ABITANTI DI ETÀ SUPERIORE A 6 ANNI						Su 100 abitanti di età superiore a 6 anni sapevano leggere		
	in complesso			che sapevano leggere			MF	M	F
	MF	M	F	MF	M	F			
Buggiano	4 754	2 308	2 446	3 863	1 947	1 916	81	84	78
Camaiore	17 895	8 522	9 373	12 641	6 499	6 142	71	76	66
Capannori	37 558	17 178	20 380	30 151	15 156	14 995	80	88	74
Coreglia Antelminelli	4 578	2 055	2 523	3 677	1 675	2 002	80	82	79
Forte dei Marmi.....	3 486	1 614	1 872	2 432	1 204	1 228	70	75	66
Lucca	71 548	32 864	38 684	61 354	29 316	32 038	86	89	83
Massa e Cozzile.....	3 154	1 544	1 610	2 416	1 242	1 174	77	80	73
Massarosa	10 402	4 885	5 517	7 262	3 785	3 477	70	77	63
Monsummano	8 152	3 979	4 173	5 948	3 125	2 823	73	79	68
Montecarlo	3 929	1 947	1 982	3 300	1 754	1 546	84	90	78
Montecatini di Val di Nievole	2 994	1 468	1 526	2 029	1 043	986	68	71	65
Pescaglia	5 880	2 746	3 134	4 516	2 220	2 296	77	81	73
Pescia	16 029	7 631	8 398	13 264	6 644	6 620	83	87	79
Pietrasanta	16 223	7 835	8 388	12 546	6 574	5 972	77	84	71
Pieve a Nievole.....	2 930	1 447	1 483	2 376	1 253	1 123	81	87	76
Ponte Buggianese...	6 094	3 022	3 072	4 316	2 386	1 930	71	79	63
Porcari	4 657	2 233	2 424	3 454	1 786	1 668	74	80	69
Seravezza	10 488	5 164	5 324	7 537	4 043	3 494	72	78	66
Stazzema	6 722	3 198	3 524	5 197	2 689	2 508	77	84	71
Uzzano	5 299	2 557	2 742	4 018	2 025	1 993	76	79	73
Vellano	2 723	1 292	1 431	1 890	943	947	69	73	66
Viareggio	24 268	11 319	12 949	20 516	9 780	10 736	85	86	83
Villa Basilica	2 723	1 268	1 455	2 023	945	1 078	74	75	74
Provincia di Lucca...	309 806	144 977	164 829	247 356	122 386	124 970	80	84	76

Provincia di Massa e Carrara.

[CIRCONDARIO DI CASTELNUOVO DI GARFAGNANA.

Camporgiano	2 624	1 322	1 302	2 209	1 172	1 037	84	89	80
Careggine	1 423	689	734	1 179	625	554	83	91	75
Castelnuovo di Garfagnana	5 047	2 456	2 591	4 227	2 097	2 130	84	85	82
Castiglione di Garfagnana	2 976	1 383	1 593	2 526	1 185	1 341	85	86	84
Fosciandora	1 220	593	627	943	476	467	77	80	74
Galliciano	3 421	1 601	1 820	2 645	1 329	1 316	77	83	72
Giuncugnano	997	482	515	756	387	369	76	80	72
Minucciano	3 021	1 544	1 477	2 026	1 157	869	67	75	59
Molazzana	1 942	909	1 033	1 599	772	827	82	85	80
Piazza al Serchio.....	2 373	1 252	1 121	1 868	1 016	852	79	81	76
Pieve Fosciana.....	2 484	1 197	1 287	2 111	1 035	1 076	85	86	84
San Romano	1 737	892	845	1 422	773	649	82	87	77

Segue : TAVOLA XX.

COMUNI	ABITANTI DI ETÀ SUPERIORE A 6 ANNI						Su 100 abitanti di età superiore a 6 anni sapevano leggere		
	in complesso			che sapevano leggere			MF	M	F
	MF	M	F	MF	M	F			
Sillano	1 392	646	746	1 097	566	531	79	88	71
Trassilico	1 559	685	874	1 277	599	678	82	87	78
Vagli Sotto	2 479	1 207	1 272	1 579	877	702	64	73	55
Vergemoli	1 402	628	774	1 110	548	562	79	87	73
Villa Collemantina...	1 668	753	918	1 423	692	731	85	92	80
Circondario di Castelnuovo di Garfagnana	37 765	18 236	19 529	29 997	15 306	14 691	79	84	75

CIRCONDARIO DI MASSA E CARRARA.

Aulla	6 991	3 437	3 554	5 063	2 730	2 333	72	79	66
Calice al Cornoviglio	2 732	1 333	1 399	1 991	1 072	919	73	80	66
Carrara	46 249	22 814	23 435	37 027	19 189	17 838	80	84	76
Casola in Lunigiana.	2 814	1 442	1 372	1 916	1 060	856	68	74	62
Comano	1 700	773	927	1 331	693	638	78	90	69
Fivizzano	14 480	7 248	7 232	9 960	5 525	4 435	69	76	61
Fosdinovo	4 760	2 367	2 393	3 081	1 682	1 399	65	71	58
Licciana	3 760	1 830	1 930	2 577	1 400	1 177	69	77	61
Massa	28 776	14 218	14 558	19 299	10 363	8 936	67	73	61
Montignoso	3 954	1 972	1 982	2 580	1 421	1 159	65	72	58
Podenzana	1 719	839	880	1 227	647	580	71	77	66
Rocchetta di Vara...	1 245	633	612	771	449	322	62	71	53
Tresana	4 011	1 977	2 034	2 765	1 533	1 232	69	78	61
Circondario di Massa e Carrara	123 191	60 883	62 308	89 588	47 764	41 824	73	78	67

CIRCONDARIO DI PONTREMOLI.

Bagnone	5 849	2 786	3 063	3 790	1 991	1 799	65	71	59
Filattiera	3 880	1 937	1 943	2 713	1 529	1 184	70	79	61
Mulazzo	4 623	2 275	2 348	2 885	1 609	1 276	62	71	54
Pontremoli	13 374	6 335	7 039	10 007	5 211	4 796	75	82	68
Villafranca in Lunigiana	4 168	2 040	2 128	3 100	1 656	1 444	74	81	68
Zeri	3 369	1 642	1 727	2 179	1 202	977	65	73	57
Circondario di Pontremoli	35 263	17 015	18 248	24 674	13 198	11 476	70	78	63
Provincia di Massa e Carrara	196 219	96 134	100 085	144 259	76 268	67 991	74	79	68

Segue : TAVOLA XX.

COMUNI	ABITANTI DI ETÀ SUPERIORE A 6 ANNI						Su 100 abitanti di età superiore a 6 anni sapevano leggere		
	in complesso			che sapevano leggere			MF	M	F
	MF	M	F	MF	M	F			

Provincia di Pisa.

CIRCONDARIO DI PISA.

Bagni San Giuliano...	18 761	9 105	9 656	13 695	7 215	6 480	73	79	67
Bientina	3 334	1 617	1 717	2 179	1 174	1 005	65	73	59
Buti	4 510	2 179	2 331	2 708	1 512	1 196	60	69	51
Calci	4 904	2 377	2 527	3 727	1 914	1 813	76	81	72
Calcinaia	3 340	1 653	1 687	2 251	1 247	1 004	67	75	60
Capannoli	3 762	1 905	1 857	2 365	1 321	1 044	63	69	56
Cascina	24 148	12 093	12 055	17 027	9 355	7 672	71	77	64
Castellina Marittima.	2 406	1 210	1 196	1 630	944	686	68	78	57
Chianni	3 219	1 668	1 551	1 836	1 101	735	57	66	47
Colle Salvetti	8 943	4 599	4 344	6 347	3 703	2 644	71	81	61
Crespina	3 695	1 907	1 788	2 516	1 458	1 058	68	76	59
Fauglia	4 155	2 113	2 042	2 938	1 685	1 253	71	80	61
Lajatico	2 098	1 060	1 038	1 455	796	659	69	75	63
Lari	11 008	5 555	5 453	7 697	4 223	3 474	70	76	64
Lorenzana	1 500	769	731	1 053	588	465	70	76	64
Orciano Pisano.....	760	386	374	551	317	234	73	82	63
Palaja	10 142	5 137	5 005	7 197	3 797	3 400	71	74	68
Peccioli	7 504	3 836	3 668	4 278	2 495	1 783	57	65	49
Pisa	62 773	30 794	31 979	52 766	27 236	25 530	84	88	80
Ponsacco	5 009	2 539	2 470	3 366	1 892	1 474	67	75	60
Pontedera	13 088	6 425	6 663	9 927	5 289	4 638	76	82	70
Riparbella	2 613	1 330	1 283	1 663	950	713	64	71	56
Rosignano Marittimo	10 937	5 558	5 379	7 609	4 226	3 383	70	76	63
Santa Luce	2 542	1 306	1 236	1 810	1 018	792	71	78	64
Terricciola	4 653	2 387	2 266	3 079	1 792	1 287	66	75	57
Vecchiano	6 989	3 410	3 579	4 988	2 631	2 357	71	77	66
Vicopisano	6 702	3 287	3 415	4 825	2 568	2 257	72	78	66
Circondario di Pisa...	233 495	116 205	117 290	171 483	92 447	79 036	73	80	67

CIRCONDARIO DI VOLTERRA.

Bibbona	2 813	1 500	1 313	1 541	916	625	55	61	48
Campiglia Marittima.	8 878	4 543	4 335	5 900	3 273	2 627	66	72	61
Casale Marittimo....	1 454	723	731	940	538	402	65	74	55
Castagneto Carducci.	7 007	3 589	3 418	4 768	2 755	2 013	68	77	59
Castelnuovo di Val di Cecina	4 391	2 229	2 162	3 086	1 615	1 471	70	72	68
Cecina	7 760	3 934	3 826	5 772	3 157	2 615	74	80	68
Guardistallo	1 764	901	863	1 180	693	487	67	77	56
Montecatini	4 110	2 163	1 947	2 596	1 480	1 116	63	68	57

Segue : TAVOLA XX.

COMUNI	ABITANTI DI ETÀ SUPERIORE A 6 ANNI						Su 100 abitanti di età superiore a 6 anni sapevano leggere		
	in complesso			che sapevano leggere			MF	M	F
	MF	M	F	MF	M	F			
Montescudaio	1 819	896	923	1 209	668	541	66	75	59
Monteverdi Marittimo	1 765	941	824	1 156	657	499	65	70	61
Piombino	20 749	10 711	10 038	17 134	9 127	8 007	83	85	80
Pomarance	7 157	3 731	3 426	4 339	2 446	1 893	61	66	55
Sassetta	1 227	636	591	892	489	403	73	77	68
Suvereto	3 480	1 798	1 682	2 661	1 465	1 196	76	81	71
Volterra	15 064	7 823	7 241	10 213	5 688	4 525	68	73	62
Circondario di Volterra	89 438	46 118	43 320	63 387	34 967	28 420	71	76	66
Provincia di Pisa....	322 933	162 323	160 610	234 870	127 414	107 456	73	78	67

Provincia di Siena.

CIRCONDARIO DI MONTEPULCIANO.

Abbadia San Salvatore	4 481	2 300	2 181	2 846	1 504	1 342	64	65	62
Castiglione d'Orcia...	4 358	2 157	2 201	2 236	1 221	1 015	51	57	46
Cetona	4 158	2 032	2 126	1 988	1 048	940	48	52	44
Chianciano	2 613	1 258	1 355	1 428	778	650	55	62	48
Chiusi	6 004	2 945	3 059	3 510	2 043	1 467	58	69	48
Montepulciano	14 181	7 049	7 132	7 448	4 432	3 016	53	63	42
Piancastagnaio	4 117	2 083	2 034	2 234	1 240	994	54	60	49
Pienza	3 427	1 757	1 670	1 579	965	614	46	55	37
Radiconfani	2 397	1 242	1 155	968	563	405	40	45	35
San Casciano dei Bagni	3 179	1 660	1 519	1 561	896	665	49	54	44
San Quirico d'Orcia.	1 721	869	852	1 040	582	458	60	67	54
Sarteano	3 926	1 985	1 941	1 835	1 039	796	47	52	41
Sinalunga	8 533	4 215	4 318	5 021	2 954	2 067	59	70	48
Torrita	4 786	2 413	2 373	2 476	1 480	996	52	61	42
Trequanda	2 635	1 383	1 252	1 380	842	538	52	61	43
Circondario di Montepulciano	70 516	35 348	35 168	37 550	21 587	15 963	53	61	45

CIRCONDARIO DI SIENA.

Asciano	7 287	3 665	3 622	3 446	2 082	1 364	47	57	38
Buonconvento	3 635	1 902	1 733	2 064	1 216	848	57	64	49
Casole d'Elsa	4 336	2 255	2 081	1 945	1 091	854	45	49	41
Castellina in Chianti.	4 376	2 334	2 042	2 137	1 228	909	49	53	45
Castelnuovo Berardenga	8 939	4 788	4 151	4 659	2 672	1 987	52	56	48
Chiusdino	4 289	2 208	2 081	2 808	1 474	1 334	65	67	64

Segue : TAVOLA XX.

COMUNI	ABITANTI DI ETÀ SUPERIORE A 6 ANNI						Su 100 abitanti di età superiore a 6 anni sapevano leggere		
	in complesso			che sapevano leggere			MF	M	F
	MF	M	F	MF	M	F			
Colle di Val d'Elsa...	8 967	4 476	4 491	6 448	3 386	3 062	72	76	68
Gaiole in Chianti.....	4 904	2 579	2 325	2 211	1 264	947	45	49	41
Montalcino	8 486	4 296	4 190	4 706	2 736	1 970	55	64	47
Monteriggioni	4 339	2 369	1 970	2 438	1 463	975	56	62	49
Monteroni d'Arbia...	4 415	2 332	2 083	2 198	1 312	886	50	56	43
Monticiano	2 828	1 453	1 375	1 747	963	784	62	66	57
Murlo	3 226	1 724	1 502	1 781	1 056	725	55	61	48
Poggibonsi	10 658	5 369	5 289	7 570	4 088	3 482	71	76	66
Radda in Chianti	2 898	1 499	1 399	1 158	655	503	40	44	36
Radicondoli	3 244	1 702	1 542	1 610	840	770	50	49	51
Rapolano	4 391	2 218	2 173	2 701	1 552	1 149	62	70	53
San Gimignano.....	9 825	5 104	4 721	5 689	3 236	2 453	58	63	52
San Giovanni d'Asso	2 576	1 311	1 265	1 132	691	441	44	53	35
Siena	40 804	19 829	20 975	32 407	16 129	16 278	79	81	78
Sovicille	7 469	3 956	3 513	4 226	2 415	1 811	57	61	52
Circondario di Siena.	151 892	77 369	74 523	95 081	51 549	43 532	63	67	58
Provincia di Siena...	222 408	112 717	109 691	132 631	73 136	59 495	60	65	54

b) nelle Zone agricole e nella Regione.

Provincia di Arezzo.

Regione di Montagna.

Monte-colle del Casentino	50 655	25 726	24 929	29 927	16 266	13 661	59	63	55
Monte-colle alta valle Tiberina	12 778	6 302	6 476	7 891	4 323	3 568	62	69	55
Regione di Montagna.	63 433	32 028	31 405	37 818	20 589	17 229	60	64	55

Regione di Collina.

Valdarno Superiore...	65 590	33 747	31 843	39 816	22 626	17 190	61	67	54
Alta collina della valle Tiberina.....	21 858	11 032	10 826	12 810	7 037	5 773	59	64	53
Colle-piano dell'alta val di Chiana	84 659	42 872	41 787	54 431	30 769	23 662	64	72	57
Colle-piano della bassa val di Chiana	26 805	13 613	13 192	13 389	8 086	5 303	50	59	40
Regione di Collina...	198 912	101 264	97 648	120 446	68 518	51 928	61	68	53

Segue : TAVOLA XX.

ZONE AGRICOLE	ABITANTI DI ETÀ SUPERIORE A 6 ANNI						Su 100 abitanti di età superiore a 6 anni sapevano leggere		
	in complesso			che sapevano leggere			MF	M	F
	MF	M	F	MF	M	F			

Provincia di Firenze.

Regione di Montagna.

Appenninica di Rocca San Casciano.....	23 711	12 112	11 599	10 500	5 685	4 815	44	47	42
Sub-appenninica di Rocca San Casciano	28 607	14 554	14 053	15 597	7 826	7 771	55	54	55
Alta Romagna Toscana del Circondario di Firenze.....	25 967	13 145	12 822	15 119	7 789	7 330	58	59	57
Appenninica Pistoiese	97 367	47 516	49 851	73 801	37 562	36 239	76	79	73
Regione di Montagna	175 652	87 327	88 325	115 017	58 862	56 155	65	67	64

Regione di Collina.

Alta e media collina Mugellana	57 070	29 086	27 984	37 612	20 261	17 351	66	70	62
Alta e media collina delle valli di Greve e di Pesa.....	43 018	21 946	21 072	25 672	13 834	11 838	60	63	56
Colle-piano del Valdarno Superiore...	336 586	161 422	175 164	282 175	136 898	145 277	84	85	83
Colle-piano del Valdarno Inferiore ...	166 940	83 242	83 698	120 128	63 623	56 505	72	76	68
Colle-piano della Val d'Elsa.....	35 216	17 854	17 362	22 414	12 273	10 141	64	69	58
Regione di Collina...	638 830	313 550	325 280	488 001	246 889	241 112	76	79	74

Regione di Pianura.

Bassa Val di Bisenzio e Val d'Ombrone.	124 032	61 262	62 770	89 646	46 935	42 711	72	77	68
Regione di Pianura...									

Provincia di Grosseto.

Regione di Montagna.

Media montagna di Santa Fiora.....	25 610	12 888	12 722	16 398	8 618	7 780	64	67	61
Bassa montagna Grossetana	25 632	13 593	12 039	15 193	8 585	6 608	59	63	55
Regione di Montagna.	51 242	26 481	24 761	31 591	17 203	14 388	62	65	58

Segue: TAVOLA XX.

ZONE AGRICOLE	ABITANTI DI ETÀ SUPERIORE A 6 ANNI						Su 100 abitanti di età superiore a 6 anni sapevano leggere		
	in complesso			che sapevano leggere			MF	M	F
	MF	M	F	MF	M	F			
<i>Regione di Collina.</i>									
Alta e media collina della Val d'Ombrone	21 604	11 545	10 059	13 003	7 333	5 670	60	64	56
Alta e media collina mineraria	35 885	18 765	17 120	25 180	14 039	11 141	70	75	65
Alta e media collina litoranea	9 074	4 355	4 719	6 615	3 170	3 445	73	73	73
Regione di Collina...	66 568	34 665	31 898	44 798	24 542	20 256	67	71	64
<i>Regione di Pianura.</i>									
Piano-colle della Maremma Grossetana.	27 101	15 020	12 081	19 696	11 373	8 323	73	76	69
Regione di Pianura...	27 101	15 020	12 081	19 696	11 373	8 323	73	76	69
Provincia di Livorno.									
<i>Regione di Montagna.</i>									
Isola d'Elba.....	25 528	13 141	12 387	19 955	10 385	9 570	78	79	77
Regione di Montagna.	25 528	13 141	12 387	19 955	10 385	9 570	78	79	77
<i>Regione di Collina.</i>									
Continente marittima.....	103 481	50 879	52 602	87 919	45 146	42 773	85	89	81
Regione di Collina....	103 481	50 879	52 602	87 919	45 146	42 773	85	89	81
Provincia di Lucca.									
<i>Regione di Montagna.</i>									
Appenninica della provincia di Lucca...	36 209	16 210	19 999	29 197	13 434	15 763	81	83	79
Appenninica della Versilia Lucchese.....	23 090	11 108	11 982	17 250	8 952	8 298	75	81	69
Regione di Montagna.	59 299	27 318	31 981	46 447	22 386	24 061	78	82	75
<i>Regione di Collina.</i>									
Bassa collina della Val di Nievole.....	64 470	31 209	33 261	50 553	25 900	24 653	78	82	74
Colle-piano della media Valle del Serchio	113 763	52 275	61 488	94 959	46 258	48 701	83	88	79
Regione di Collina...	178 233	83 484	94 749	145 512	72 158	73 354	82	86	77
<i>Regione di Pianura.</i>									
Litoranea di pianomonte	72 274	34 175	38 099	55 397	27 842	27 555	77	81	72
Regione di Pianura...	72 274	34 175	38 099	55 397	27 842	27 555	77	81	72

Segue ; TAVOLA XX.

ZONE AGRICOLE	ABITANTI DI ETÀ SUPERIORE A 6 ANNI						Su 100 abitanti di età superiore a 6 anni sapevano leggere		
	in complesso			che sapevano leggere			MF	M	F
	MF	M	F	MF	M	F			

Provincia di Massa e Carrara.

Regione Unica di Montagna.

Marittima delle Alpi Apuane	78 979	39 004	39 975	58 906	30 973	27 933	75	79	70
Alta Lunigiana	29 354	14 195	15 159	20 598	11 076	9 522	70	78	63
Bassa Lunigiana	50 121	24 699	25 422	34 758	18 913	15 845	69	77	62
Alta Garfagnana.....	9 312	4 568	4 744	6 637	3 612	3 025	71	79	64
Bassa Garfagnana...	28 453	13 668	14 785	23 360	11 694	11 666	82	86	79
Regione di Montagna.	196 219	96 134	100 085	144 259	76 268	67 991	74	79	68

Provincia di Pisa.

Regione di Collina.

Alta collina dei Monti Pisani.....	16 116	7 843	8 273	11 260	5 994	5 266	70	76	64
Bassa collina della Val d'Era e della Sterza	38 624	19 643	18 981	25 542	14 204	11 338	66	72	60
Bassa collina della Val Tora e della Fine..	34 938	17 848	17 090	24 454	13 939	10 515	70	78	62
Alta e media collina della Val di Cecina.	46 132	23 730	22 402	30 998	17 235	13 763	67	73	61
Colle-piano Maremma Pisana	45 919	23 718	22 201	34 052	18 682	15 370	74	79	69
Regione di Collina...	181 729	92 782	88 947	126 306	70 054	56 252	70	76	63

Regione di Pianura.

Pianura Pisana.....									
Regione di Pianura...	141 204	69 541	71 663	108 564	57 360	51 204	77	82	71

Provincia di Siena.

Regione di Montagna.

Media montagna dell'Amiata.....									
Regione di Montagna..	18 532	9 442	9 090	9 845	5 424	4 421	53	57	49

Regione di Collina.

Colline di Montepulciano	15 867	8 026	7 841	7 822	4 476	3 346	49	56	43
Colle-piano della Chiana	36 117	17 880	18 237	19 883	11 687	8 196	55	65	45
Colle-piano dell'Ombrone e dell'Arbia.	16 093	8 215	7 878	8 345	4 946	3 399	52	60	43
Colle-piano dell'Ombrone e dell'Asso..	17 923	9 233	8 690	9 683	5 699	3 984	54	62	46
Colline del Chianti...	21 117	11 200	9 917	10 165	5 819	4 346	48	52	44
Colline Senesi	59 729	29 815	29 914	43 626	22 444	21 182	73	75	71
Colle-piano della Val d'Elsa.....	37 030	18 906	18 124	23 262	12 641	10 621	63	67	59
Regione di Collina...	203 876	103 275	100 601	122 786	67 712	55 074	60	66	55
Toscana	2526 140	1251 768	1274 372	1814 003	949 646	864 357	72	76	68

TAVOLA XXI.

**Abitanti di età superiore a 6 anni che sapevano leggere,
distinti secondo il sesso e l'età.**

(REGIONE)

ETÀ ANNI	Abitanti di età superiore a 6 anni						Su 100 abitanti del corrispondente gruppo di età sapevano leggere		
	in complesso			che sapevano leggere			MF	M	
	MF	M	F	MF	M	F			
Da 6 a 7.....	57 802	29 217	28 585	20 661	10 597	10 064	36	36	35
7 - 8.....	60 741	30 670	30 071	33 635	17 225	16 410	55	56	55
8 - 9.....	61 690	31 304	30 386	41 156	21 088	20 068	67	67	66
9 - 10.....	61 084	30 793	30 291	44 977	22 870	22 107	74	74	73
10 - 11.....	61 103	30 966	30 137	49 061	25 127	23 934	80	81	79
11 - 12.....	62 640	31 854	30 786	51 447	26 209	25 238	82	82	82
12 - 13.....	60 087	30 467	29 620	50 588	25 758	24 830	84	85	84
13 - 14.....	60 551	30 654	29 897	51 231	26 087	25 144	85	85	84
14 - 15.....	57 380	29 117	28 263	48 296	24 420	23 876	84	84	84
15 - 16.....	57 279	28 758	28 521	48 446	24 249	24 197	85	84	85
16 - 17.....	56 748	28 618	28 130	47 869	24 147	23 722	84	84	84
17 - 18.....	55 786	27 875	27 911	47 564	23 798	23 766	85	85	85
18 - 19.....	52 230	25 994	26 236	44 696	22 318	22 378	86	86	85
19 - 20.....	53 514	26 628	26 886	45 952	22 998	22 954	86	86	85
20 - 21.....	48 639	23 486	25 153	42 094	20 833	21 261	87	89	85
21 - 25.....	195 319	94 355	100 964	166 686	83 223	83 463	85	88	83
25 - 30.....	216 672	101 503	115 169	179 250	88 368	90 882	83	87	79
30 - 35.....	199 450	94 552	104 898	155 972	78 919	77 053	78	83	73
35 - 40.....	178 960	86 133	92 827	132 102	68 530	63 572	74	80	68
40 - 45.....	159 511	79 207	80 304	112 263	60 696	51 567	70	77	64
45 - 50.....	146 945	74 630	72 315	96 734	54 090	42 644	66	72	59
50 - 55.....	130 670	66 049	64 621	79 603	45 083	34 520	61	68	53
55 - 60.....	127 411	65 115	62 296	73 721	42 992	30 729	58	66	49
60 - 65.....	104 838	52 892	51 946	57 421	34 142	23 279	55	65	45
65 - 70.....	78 793	39 773	39 020	40 246	24 203	16 043	51	61	41
70 - 75.....	63 737	32 484	31 253	28 841	17 627	11 214	45	54	36
75 - 80.....	35 927	18 684	17 243	15 270	9 323	5 947	43	50	34
80 - 85.....	14 624	7 168	7 456	5 829	3 431	2 398	40	48	32
85 - 90.....	4 854	2 344	2 510	1 951	1 076	875	40	46	35
90 - 95.....	997	422	575	377	193	184	38	46	32
95 - 100.....	132	47	85	49	22	27	37	47	32
oltre 100.....	26	9	17	15	4	11	58	44	65
In complesso.....	2 526 140	1 251 768	1 274 372	1 814 003	949 646	864 357	72	76	68

TAVOLA XXII.

Popolazione presente di età superiore a 10 anni classificata secondo il sesso e la professione.

(REGIONE)

AVVERTENZE. — La classificazione *per professioni* della popolazione di età superiore a 10 anni riproduce, nelle grandi linee e nei singoli raggruppamenti, quella del Censimento precedente, riducendone peraltro notevolmente le voci.

Tale riduzione è stata imposta, più ancora che dalla necessità di semplificare le operazioni di spoglio, dalla natura stessa del materiale raccolto, il quale non permetteva, generalmente, quella ricca suddivisione secondo la natura delle diverse aziende, che distingue la classificazione del 1911.

Sono note le difficoltà sorte ogni qualvolta si è tentato di fondere in un unico elenco la classificazione della popolazione attiva, secondo le industrie ove tale attività si esercita e secondo il carattere individuale della attività medesima, ossia secondo la professione.

Le indicazioni fornite sui modelli del Censimento possono servire generalmente soltanto per una classificazione secondo questo ultimo criterio (classificazione professionale), mentre la base di una classificazione industriale non può aversi che in un Censimento delle singole aziende.

Nell'elenco del 1911 che, per rendere possibili i confronti, è stato seguito anche nel Censimento del 1921, appare invece prevalente il carattere industriale della classificazione per il quale, come si è detto, mancavano, nelle risposte ai quesiti del foglio di famiglia del 1921, i necessari elementi.

Si aggiunga che, negli ultimi anni, per lo sviluppo preso dalle grandi industrie e dai sindacati che raggruppano grandi masse operaie, è invalsa sempre più l'abitudine fra gli operai di indicare la propria professione con la denominazione generica del gruppo di appartenenza, come, ad esempio, *operaio metallurgico, tessile, chimico* e simili, in modo da rendere impossibile una classificazione che avrebbe richiesto indicazioni più minute e specifiche.

Ad ogni modo, per facilitare i confronti fra i due Censimenti, si riporta qui di seguito un prospetto nel quale, di fronte al numero di ogni sottoclasse del Censimento odierno, sono indicati i numeri corrispondenti delle sottoclassi del Censimento 1911.

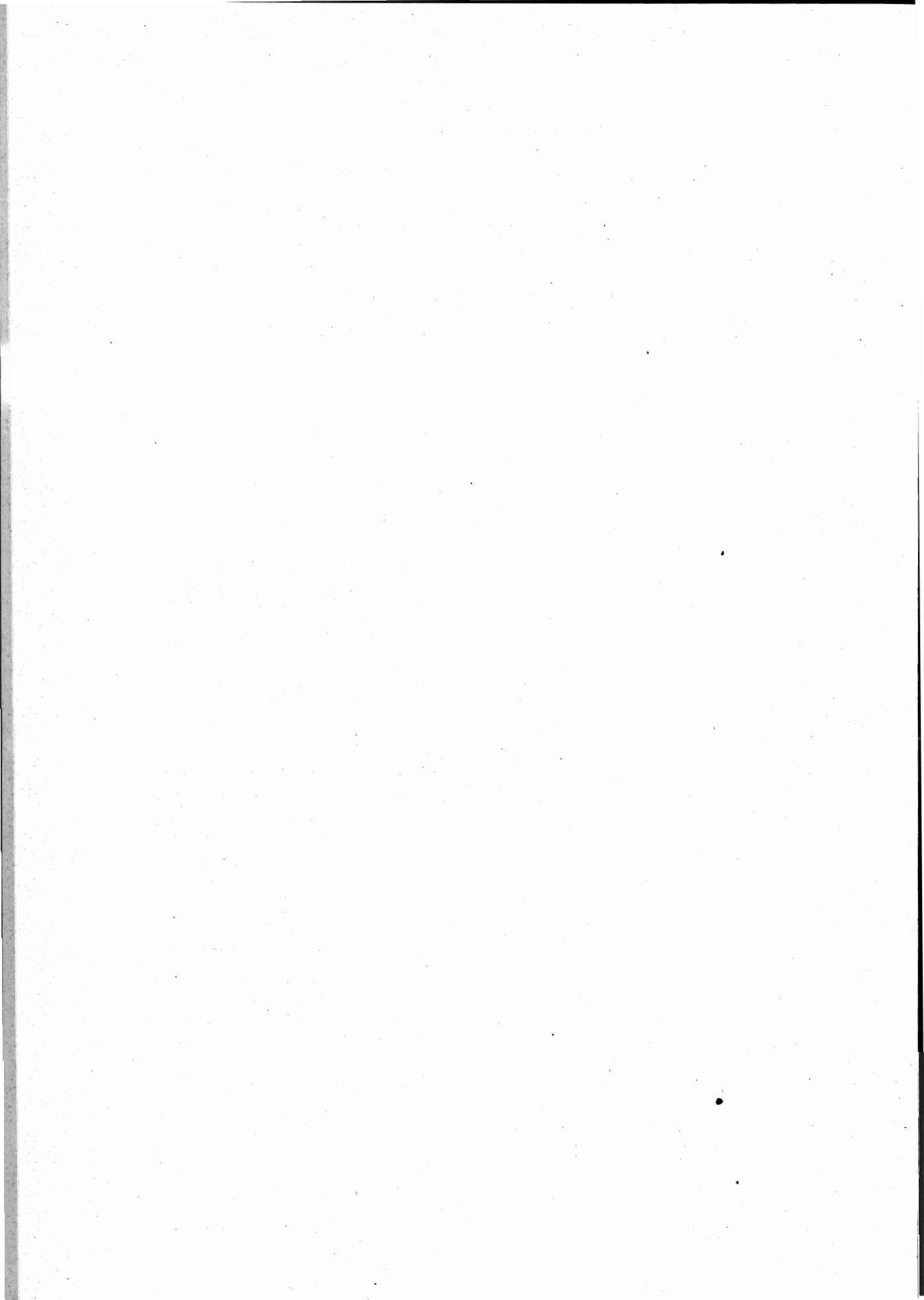

**Tabella di confronto delle sottoclassi professionali
adottate nel V Censimento (1911) e nel VI Censimento (1921).**

Sottoclasse del VI Censimento	Riferimento alla sottoclasse del V Censimento	Sottoclasse del VI Censimento	Riferimento alla sottoclasse del V Censimento	Sottoclasse del VI Censimento	Riferimento alla sottoclasse del V Censimento	Sottoclasse del VI Censimento	Riferimento alla sottoclasse del V Censimento
1	1	48	91 a 101, 130	95	201	143	256
2	2	49	102 a 106	96	202	144	263
3	3	50	107, 108, 110, 112, 114	97	203	145	264
4	4	51	113	98	204	146	265 a 267
5	5	52	111	99	133 in parte, 205	147	269
6	6	53	109	100	206, 208 a 210, 259	148	268
7	18	54	115, 116	101	310 in parte	149	270
8	7, 8	55	117 a 119	102	211	150	271
9	12	56	120	103	214	151	272
10	13 a 16	57	121, 122	104	215	152	273
11	9, 11	58	123	105	216	153	274
12	19	59	124	106	217	154	275
13	10, 17	60	125	107	218	155	276
14	21	61	126	108	229	156	277
15	20	62	127	109	212, 213	157	278
16	22 a 25	63	128	110	220, 221	158	279
17	26 a 29, 31	64	131	111	219	159	280
18	30, 32	65	132	112	222, 223 in parte	160	281
19	33	66	134 a 159, 175, 176	113	224	161	282
20	35 a 38, 129	67	160, 162	114	225	162	283
21	34, 39, 40	68	161, 163	115	226	163	284
22	(a)	69	164, 165	116	227	164	286
23	41, 42	70	166 a 169	117	228	165	287
24	43	71	170	118	223 in parte	166	288
25	44 a 47	72	171	119	231	167	289
26	48, 49	73	172	120	233	168	290
27	50	74	173, 174 in parte	121	234	169	291
28	51, 52	75	174 in parte	122	232	170	293
29	53	76	207	123	235, 236	171	294
30	54, 55	77	239	124	237	172	295
31	56, 57	78	178	125	238	173	296
32	58	79	180, 181	126	230	174	297
33	59, 60	80	182	127	240	175	298
34	61	81	183	128	241 a 244	176	299
35	62 a 64	82	186	129	245	177	300, 301
36	65	83	184, 185	130	246, 247	178	198, 292
37	66, 74	84	187	131	310 in parte	179	258
38	67, 68	85	188	132	254	180	302
39	69	86	179	133	248, 285	181	303
40	70, 71	87	190	134	249	182	—
41	72	88	177, 189, 191 a 195	135	260	183	305
42	73	89	196	136	261	184	304
43	75	90	197	137	262	185	306
44	76, 77	91	199	138	250	186	307
45	78, 79	92	133, 200 in parte	139	251	187	308
46	80 a 86	93	133, 200 in parte	140	252	188	309 in parte
47	87 a 90	94	133, 200 in parte	141	253	189	309 in parte
				142	255, 257	190	310 in parte

(a) Ripartiti fra le sottoclassi 34, 36 e 37.

TAVOLA XXII.

**Popolazione presente di età superiore a 10 anni
classificata secondo il sesso e la professione.**

(REGIONE)

Classe	Sottoclasse	PROFESSIONI E CONDIZIONI a) padroni di aziende, amministratori, direttori, b) impiegati, c) artigiani indipendenti, d) operai salariati, garzoni.	Posizione			
				M F	M	F
AGRICOLTURA - CACCIA - PESCA						
1		AGRICOLTURA E CACCIA.				
	1	Agricoltori che conducono terreni propri o della famiglia.....		125 374	92 277	33 097
	2	Enfiteuti ed utilisti		814	652	162
	3	Fittavoli		10 801	8 238	2 563
	4	Mezzadri e coloni.....		390 423	270 229	120 194
	5	Contadini obbligati		3 138	2 048	1 090
	6	Giornalieri di campagna, bifolchi e terrazzieri.....		138 747	112 167	26 580
	7	Fattori, agenti di campagna.....		4 642	3 861	781
	8	Giardinieri, ortolani, fiorai e coltivatori di tabacco...		4 669	4 054	615
	9	Pastori, bovani e mandriani		10 704	6 247	4 457
	10	Allevatori di animali, apicoltori, bachicultori, sericultori.....		17	15	2
	11	Boscaioli, carbonai e taglialegna.....		13 561	13 157	404
	12	Guardie campestri e guardaboschi privati.....		1 327	1 307	20
	13	Cacciatori, guardacaccia, raccoglitori di funghi, tartufi, ecc.....		106	103	3
		Totale classe 1		704 323	514 355	189 968
2		PESCA.				
	14	Piscicultori.....		4	4	—
	15	Pescatori e vallanti.....		1 725	1 717	8
		Totale classe 2		1 729	1 721	8
		Totale Agricoltura - caccia - pesca		706 052	516 076	189 976
INDUSTRIA						
3		MINIERE.				
	16	Minatori di metalli, solfo, combustibili fossili. Addetti alle ricerche minerarie.....	a	29	29	—
			b	299	289	10
			d	10 012	9 949	63
		Totale classe 3		10 340	10 267	73

Segue : TAVOLA XXII.

Classe	Sottoclasse	PROFESSIONI E CONDIZIONI a) padroni di aziende, amministratori, direttori, b) impiegati, c) artigiani indipendenti, d) operai salariati, garzoni.	Posizione	M	F	
				F	M	F
4		CAVE DI OGNI GENERE.				
	17	Cavatori di pietre, di materiale da cementi, di sabbia e ghiaia, di materiale per laterizi, per porcellane, vetrerie e simili. Cavatori di torba.....	a	154	152	2
			b	—	—	—
			d	10 154	10 127	27
		Totale classe 4		10 308	10 279	29
5		SALINE MARITTIME E ACQUE MINERALI.				
	18	Salinari; addetti alla estrazione delle acque minerali.	a	4	4	—
			b	—	—	—
			d	288	186	102
		Totale classe 5		292	190	102
6		INDUSTRIA DEL LEGNO, DELLA PAGLIA E AFFINI.				
	19	Addetti ai depositi, alla conservazione e stagionatura del legname. Segatori e sbozzatori del legname	a	135	135	—
			b	23	23	—
			c	—	—	—
			d	1 073	1 054	19
		In complesso		1 231	1 212	19
	20	Falegnami, carrozzieri, carpentieri, carradori, cassai, bottai e legnaiuoli.....	a	74	72	2
			c	9 927	9 927	—
			d	14 603	14 603	—
		In complesso		24 604	24 602	2
	21	Intagliatori, intarsiatori, tornitori ed ebanisti. Fabbricanti di mobili, strumenti musicali in legno ed oggetti artistici. Sediari e zoccolari	a	30	28	2
			b	—	—	—
			c	520	508	12
			d	1 700	1 640	60
		In complesso		2 250	2 176	74
	22	Verniciatori e doratori in genere.....	c	220	220	—
			d	1 499	1 479	20
		In complesso		1 719	1 699	20
	23	Fabbricanti di oggetti in truciolo e sughero.....	a	7	7	—
			c	13	11	2
			d	99	40	59
		In complesso		119	58	61

Segue : TAVOLA XXII.

Classe	Sottoclasse	PROFESSIONI E CONDIZIONI a) padroni di aziende, amministratori, direttori, b) impiegati, c) artigiani indipendenti, d) operai salariati, garzoni.	Posizione	M	F			
				F	M	F		
7	24	Fabbricanti di oggetti in canna, vinchi, giunchi e simili.....	a	12	12	—		
			c	721	586	135		
			d	1 773	801	972		
			In complesso	2 506	1 399	1 107		
			25	Fabbricanti di oggetti in paglia e fibre affini; fabbricanti di cappelli di paglia; impagliatori di oggetti di vetro e di sedie, canestrai, cestai e storinai; fabbricanti di scope, ecc.....	a	126	113	13
					b	9	8	1
					c	10 430	603	9 827
					d	10 703	1 265	9 438
					In complesso	21 268	1 989	19 279
					Totale classe 6	a	384	367
	b	32	31	1				
	c	21 831	11 855	9 976				
	d	31 450	20 882	10 568				
	In complesso	53 697	33 135	20 562				
	INDUSTRIE CHE LAVORANO I CEREALI.							
	26	Addetti ai depositi, alla conservazione ed alla lavorazione dei cereali.....	a	16	16	—		
			b	7	6	1		
			d	24	21	3		
	In complesso	47	43	4				
	27	Mugnai.....	a	140	135	5		
			c	3 016	2 829	187		
			d	1 551	1 485	66		
	In complesso	4 707	4 449	258				
	28	Fornai, panettieri e pastai.....	a	235	214	21		
c			1 290	1 156	134			
d			4 703	4 330	373			
In complesso	6 228	5 700	528					
29	Pasticcieri, dolcieri, fabbricanti di biscotti; ostiari..	a	60	57	3			
		b	—	—	—			
		c	127	117	10			
		d	707	609	98			
		In complesso	894	783	111			
		Totale classe 7	a	451	422	29		
b	7		6	1				
c	4 433		4 102	331				
d	6 985		6 445	540				
In complesso	11 876	10 975	901					

Segue : TAVOLA XXII.

Classe	Sottoclasse	PROFESSIONI E CONDIZIONI a) padroni di aziende, amministratori, direttori, b) impiegati, c) artigiani indipendenti, d) operai salariati, garzoni.	Posizione	M	F		
				F	M	F	
8	INDUSTRIE CHE UTILIZZANO FRUTTA, VERDURA E SEMI.						
	30	Addetti alla condizionatura ed alla conservazione dei foraggi, frutta e verdura.....	a	10	9	1	
			d	135	72	63	
		In complesso		145	81	64	
	31	Addetti agli stabilimenti enologici e alla produzione dell'olio.....	a	44	43	1	
			b	19	19	—	
			d	145	128	17	
		In complesso		208	190	18	
	32	Fabbricanti di sciroppi, conserve e sughi concentrati..	a	5	4	1	
			b	7	7	—	
			c	—	—	—	
			d	142	76	66	
		In complesso		154	87	67	
	33	Addetti alla lavorazione del caffè, dei surrogati e delle droghe; addetti alla fabbricazione dei frutti canditi; gelatieri, confettieri, ecc.	a	28	23	5	
			b	5	3	2	
c			15	15	—		
d			238	88	150		
	In complesso		286	129	157		
	Totale classe 8	a	87	79	8		
b		31	29	2			
c		15	15	—			
d		600	364	296			
	In complesso		793	487	306		
9	INDUSTRIE CHE UTILIZZANO PRODOTTI ANIMALI.						
	34	Addetti alla lavorazione del latte, del formaggio, del burro e dei latticini.....	a	15	12	3	
			b	—	—	—	
			c	39	32	7	
			d	312	238	74	
		In complesso		366	282	84	
	35	Addetti alla macellazione, conservazione e lavorazione della carne, alla conservazione del pollame, delle uova e del pesce.....	a	15	15	—	
			b	—	—	—	
			c	27	27	—	
			d	490	485	5	
	In complesso		532	527	5		

Segue : TAVOLA XXII.

Classe	Sottoclasse	PROFESSIONI E CONDIZIONI a) padroni di aziende, amministratori, direttori, b) impiegati, c) artigiani indipendenti, d) operai salariati, garzoni.	Posizione	M	F			
				F	M	F		
36	Addetti alla lavorazione del miele e della cera.....	a	9	9	—			
		b	—	—	—			
		c	3	3	—			
		d	35	26	9			
		In complesso	47	38	9			
		Totale classe 9	a	39	36	3		
			b	—	—	—		
			c	69	62	7		
			d	837	749	88		
		In complesso	945	847	98			
		10	INDUSTRIE CHE UTILIZZANO SPOGLIE ANIMALI.					
		37	Addetti alla lavorazione del pelo, delle budella e delle spugne. Imbalsamatori di animali.....	a	6	6	—	
b	—			—	—			
c	13			11	2			
d	74			34	40			
In complesso	93			51	42			
38	Conciatori e lucidatori di pelli.....	a	95	94	1			
		c	88	85	3			
		d	1 934	1 883	51			
		In complesso	2 117	2 062	55			
39	Calzolai, orlatrici e aggiuntatrici di scarpe.....	a	39	34	5			
		c	12 721	12 501	220			
		d	11 259	10 800	459			
		In complesso	24 019	23 335	684			
40	Guantai; fabbricanti di articoli in pelle.....	a	14	12	2			
		c	33	27	6			
		d	245	156	89			
		In complesso	292	195	97			
41	Sellai; fabbricanti di finimenti, cinghie ed oggetti per militari.....	a	1	1	—			
		c	339	336	3			
		d	389	387	2			
		In complesso	729	724	5			

Segue : TAVOLA XXII.

Classe	Sottoclasse	PROFESSIONI E CONDIZIONI a) padroni di aziende, amministratori, direttori, b) impiegati, c) artigiani indipendenti, d) operai salariati, garzoni.	Posizione	M	F	
				F	M	F
11	42	Pellicciai	a	2	2	—
			c	17	8	9
			d	120	32	88
			In complesso	139	42	97
	Totale classe 10	}	a	157	149	8
			b	—	—	—
			c	13 211	12 968	243
			d	14 021	13 292	729
	In complesso	27 389	26 409	980		
			INDUSTRIA DELLA CARTA.			
43	Cernitori e lavoratori di stracci, cernitori di carta; cenciaioli	a	58	57	1	
		c	83	74	9	
		d	435	344	91	
		In complesso	576	475	101	
44	Fabbricanti di cellulosa, pasta di legno e cartoni; addetti alle cartiere	a	110	96	14	
		b	—	—	—	
		c	17	17	—	
		d	1 217	566	651	
In complesso	1 344	679	665			
45	Fabbricanti di oggetti di carta e cartone; legatori di libri	a	23	17	6	
		c	96	82	14	
		d	1 249	660	589	
		In complesso	1 368	759	609	
Totale classe 11	}	a	191	170	21	
		b	—	—	—	
		c	196	173	23	
		d	2 901	1 570	1 331	
In complesso	3 288	1 913	1 375			
		INDUSTRIE CHE UTILIZZANO MATERIALI DIVERSI.				
12	46	Fabbricanti di spazzole, pettini, forcelle, bottoni, articoli per fumatori e ventagli; oggetti di osso, corallo, madreperla e simili; giocattoli e chinca- glierie	a	27	26	1
			b	5	4	1
			c	38	34	4
			d	343	138	205
			Totale classe 12	413	202	211

Segue : TAVOLA XXII.

Classe	Sottoclasse	PROFESSIONI E CONDIZIONI a) padroni di aziende, amministratori, direttori, b) impiegati, c) artigiani indipendenti, d) operai salariati, garzoni.	Posizione	M F	M	F
13	PRODUZIONE E PRIMA LAVORAZIONE DEI METALLI.					
	47	Fonditori, affinatori, bollitori, forgiatori, laminatori, trafilettori, ecc.....	a	28	28	—
			b	61	61	—
			d	3 482	3 478	4
Totale classe 13			3 571	3 567	4	
14	SUCCESSIVE LAVORAZIONI DEI METALLI.					
	48	Fabbri, maniscalchi, magnani, ramai, caldarai, ottonai, arrotini, coltellai, battitori, lattonieri, stagnai; verniciatori, doratori, nichelatori, smaltatori; fabbricanti di letti e mobili in ferro; fabbricanti di strumenti chirurgici.....	a	30	28	2
			b	12	12	—
			c	7 436	7 436	—
			d	13 928	13 808	120
Totale classe 14			21 406	21 284	122	
15	COSTRUZIONI MECCANICHE IN GENERE, LAVORAZIONE METALLI PREZIOSI, ECC.					
	49	Fabbricanti di macchine agricole e industriali. Costruttori di materiale per trasporti con guide e senza guide, per trasporti aerei. Addetti ai cantieri navali	a	154	154	—
			b	254	246	8
			d	10 950	10 782	218
			In complesso			11 358
	50	Costruttori di apparecchi fisici e di precisione; di pesi e misure, strumenti musicali, macchine da scrivere e fotografiche. Fabbricanti di apparecchi ortopedici, ecc. Ottici.....	a	47	47	—
			b	17	15	2
			c	69	69	—
			d	340	325	15
	In complesso			473	456	17
51	Fabbricanti di armi da fuoco e di proiettili.....	a	9	9	—	
		b	1	—	1	
		c	32	32	—	
		d	167	152	15	
In complesso			209	193	16	
52	Costruttori di apparecchi elettrici.....	a	5	5	—	
		b	4	4	—	
		d	73	41	32	
In complesso			82	50	32	
53	Orologiai	a	16	16	—	
		c	236	235	1	
		d	251	225	26	
		In complesso			503	476

Segue : TAVOLA XXII.

Classe	Sottoclasse	PROFESSIONI E CONDIZIONI a) padroni di aziende, amministratori, direttori, b) impiegati, c) artigiani indipendenti, d) operai salariati, garzoni.	Posizione	M	F				
				F	M	F			
16	54	Orefici, argentieri e gioiellieri ; fabbricanti di filigrana, monete e medaglie.....	a	47	45	2			
			c	290	285	5			
			d	1 343	1 323	20			
			In complesso	1 680	1 653	27			
			Totale classe 15	a	278	276	2		
				b	276	265	11		
				c	627	621	6		
				d	13 124	12 798	326		
			In complesso	14 305	13 960	345			
					PREPARAZIONE E LAVORAZIONE DEI MINERALI.				
			55	Scalpellini, marmisti, segatori, macinatori e sbizzatori di pietra, spaccapietre, sgrassatori di marmi, ma- cinatori e raffinatori di minerali.....	a	134	134	—	
					c	772	772	—	
d	10 259	10 259			—				
In complesso	11 165	11 165			—				
56	Mosaicisti; scultori in pietra e in marmo; addetti alla lavorazione delle pietre per uso industriale ...	a	43	43	—				
		c	362	362	—				
		d	1 795	1 795	—				
		In complesso	2 200	2 200	—				
57	Fornaciai (gesso, calce, cemento, laterizi e materiale refrattario).....	a	177	171	6				
		c	236	236	—				
		d	3 919	3 242	677				
		In complesso	4 332	3 649	683				
58	Fabbricanti di maioliche, porcellane e terrecotte; fabbricanti di stoviglie e terraglie; oggetti artistici; figurinai.....	a	93	87	6				
		b	73	57	16				
		c	223	217	6				
		d	2 874	2 285	589				
In complesso	3 263	2 646	617						
59	Vetrai; fabbricanti di perle.....	a	45	41	4				
		b	54	50	4				
		c	57	57	—				
		d	3 302	3 067	235				
In complesso	3 458	3 215	243						

Segue: TAVOLA XXII.

Classe	Sottoclasse	PROFESSIONI E CONDIZIONI a) padroni di aziende, amministratori, direttori, b) impiegati, c) artigiani indipendenti, d) operai salariati, garzoni.	Posizione	M	F	M	F	
17	60	Asfaltisti e cementisti.....	a	34	—	34	—	
			c	31	—	31	—	
			d	535	—	529	6	
			In complesso	600	—	594	6	
	Totale classe 16			a	526	—	510	16
				b	127	—	107	20
				c	1 681	—	1 675	6
				d	22 684	—	21 177	1 507
	In complesso	25 018	—	23 469	1 549			
			COSTRUZIONI EDILIZIE, STRADALI E IDRAULICHE.					
18	61	Costruttori, imprenditori ed assistenti.....	a	628	—	628	—	
			d	19 639	—	19 639	—	
	62	Muratori.....	d	19 639	—	19 639	—	
			d	18 499	—	18 370	129	
	63	Manovali, braccianti, lastricatori, selciaroli, terrazzieri (di città), badilanti, ecc.....	d	18 499	—	18 370	129	
			d	18 499	—	18 370	129	
	64	Stuccatori, imbianchini, ornatisti, pittori di stanze, decoratori, pavimentatori, tappezzieri in carta, ecc.	c	451	—	451	—	
			d	1 783	—	1 783	—	
	In complesso	2 234	—	2 234	—			
	65	Fumisti, docciatori, zincatori, fontanieri e pontaroli.	c	75	—	75	—	
d			338	—	338	—		
In complesso	413	—	413	—				
Totale classe 17			a	628	—	628	—	
			c	526	—	526	—	
			d	40 259	—	40 130	129	
In complesso	41 413	—	41 284	129				
		INDUSTRIA TESSILE. (Seta, cotone, lana, lino, canapa, ecc.).						
66	Cernitori, essiccatori, cardatori, maceratori, tessitori, ammarratori, annaspatrici, bardatrici e cordai; addetti al candeggio, tintura e stampa dei tessuti.....	a	392	—	359	33		
		b	238	—	205	33		
		c	2 339	—	359	1 980		
		d	18 415	—	7 104	11 311		
		Totale classe 18	21 384	—	8 027	13 357		

Segue : TAVOLA XXII.

Classe	Sottoclasse	PROFESSIONI E CONDIZIONI a) padroni di aziende, amministratori, direttori, b) impiegati, c) artigiani indipendenti, d) operai salariati, garzoni.	Posizione	M	F	
				F	M	F
19	TESSUTI SPECIALI.					
	67	Fabbricanti di nastri, passamani, tulle, merletti e cordoni; rivestitori di fili metallici.	a	15	11	4
			b	1	1	—
			c	332	—	332
			d	573	15	558
		In complesso		921	27	894
	68	Fabbricanti di tessuti a maglia. Retai.....	a	33	18	15
			b	8	6	2
			c	449	9	440
			d	1 252	29	1 223
		In complesso		1 742	62	1 680
	69	Fabbricanti di cappelli e oggetti di feltro.....	a	94	86	8
			b	31	27	4
			c	202	167	35
			d	1 961	1 021	940
		In complesso		2 288	1 301	987
	70	Fabbricanti di impermeabili, tele per usi diversi, tele cerate e simili, copertoni.....	a	11	11	—
			b	2	2	—
			c	28	19	9
d			117	65	52	
	In complesso		158	97	61	
	Totale classe 19	a	153	123	27	
b		42	36	6		
c		1 011	195	816		
d		3 903	1 130	2 773		
	In complesso		5 109	1 487	3 622	
20	VESTIARIO, ARREDAMENTO DOMESTICO, NETTEZZA E ACCONCIATURA DELLA PERSONA.					
	71	Addetti alla confezione della biancheria; asolaie, bustaie, camiciaie, coltraie, cucitrici.....	c	2 375	16	2 359
			d	3 349	20	3 329
		In complesso		5 724	36	5 688
	72	Sarti.....	a	12	9	3
			c	13 523	3 574	9 948
			d	15 119	2 129	12 990
		In complesso		28 653	5 712	22 941

Segue : TAVOLA XXII.

Classe	Sottoclasse	PROFESSIONI E CONDIZIONI		Posizione	M F	M	F
		a) padroni di aziende, amministratori, direttori, b) impiegati, c) artigiani indipendenti, d) operai salariati, garzoni.					
21	INDUSTRIE CHIMICHE.	73	Tappezzieri, materassai, addobbatori, apparatori ed arazzieri; battitori di tappeti, trapuntaie, pulitori di vetri e pavimenti.....	a	3	2	1
				c	540	461	79
				d	817	741	76
			In complesso		1 360	1 204	156
		74	Modiste, berrettaie e ricamatrici; ombrellai, cravattai e gallonai; fabbricanti di guarnizioni e parati da chiesa; frangiai.....	a	13	6	7
				c	1 677	49	1 631
				d	3 310	78	3 232
			In complesso		5 000	130	4 870
		75	Lavandaie, stiratrici, smacchiatrici e tintori.....	c	1 660	345	1 315
				d	2 189	468	1 721
				In complesso	3 849	813	3 036
		76	Addetti ai bagni pubblici.....	a	29	27	2
				b	—	—	—
				d	64	46	18
			In complesso		93	73	20
		77	Barbieri e parrucchieri.....	c	2 041	2 010	31
				d	2 073	2 050	23
				In complesso	4 114	4 060	54
			Totale classe 20	a	57	44	13
				b	—	—	—
	c	21 815		6 452	15 363		
	d	26 921		5 532	21 389		
	In complesso		48 793	12 028	36 765		
78	Addetti alla fabbricazione delle acque gassose e del ghiaccio; addetti alla lavorazione delle acque minerali	a	82	78	4		
		b	18	17	1		
		d	107	92	15		
	In complesso		207	187	20		
79	Addetti alla fabbricazione dell' amido, dello zucchero e del glucosio.....	a	6	6	—		
		b	8	8	—		
		d	49	47	2		
	In complesso		63	61	2		

Segue : TAVOLA XXII.

Classe	Sottoclasse	PROFESSIONI E CONDIZIONI a) padroni di aziende, amministratori, direttori, b) impiegati, c) artigiani indipendenti, d) operai salariati, garzoni.	Posizione	M	F	
				F	M	F
80	Addetti alle distillerie e raffinerie dell'alcool.....		a	23	23	—
			b	9	7	2
			d	101	95	6
			In complesso	133	125	8
81	Fabbricanti di birra, liquori e lieviti.....		a	38	35	3
			b	14	13	1
			c	8	8	—
			d	105	70	35
	In complesso	165	126	39		
82	Addetti alla estrazione delle essenze per profumi, li- quori, eteri.....		a	9	9	—
			b	5	4	1
			c	9	9	—
			d	83	34	29
	In complesso	86	56	30		
83	Fabbricanti di saponi, glicerina, stearina, candele, grassi, oli vegetali e colla		a	103	100	3
			b	14	14	—
			c	34	34	—
			d	367	281	86
	In complesso	518	429	89		
84	Addetti alla fabbricazione del caucciù, della guttaperca, della celluloido e degli oggetti di gomma in genere		a	4	3	1
			b	4	3	1
			d	70	44	26
	In complesso	78	50	28		
85	Addetti alla manifattura dei tabacchi.....		a	6	5	1
			b	136	70	66
			d	3 129	306	2 823
	In complesso	3 271	381	2 890		
86	Fabbricanti di fiammiferi.....		a	8	8	—
			b	7	6	1
			c	—	—	—
			d	813	65	248
	In complesso	328	79	249		
87	Fabbricanti di prodotti esplodenti. Pirotecnici.....		a	13	13	—
			b	11	11	—
			c	14	14	—
			d	287	259	28
			In complesso	325	297	28

Segue : TAVOLA XXII.

Classe	Sottoclasse	PROFESSIONI E CONDIZIONI a) padroni di aziende, amministratori, direttori, b) impiegati, c) artigiani indipendenti, d) operai salariati, garzoni.	Posizione	M F				
				M	F	F		
22	88	Fabbricanti di concimi chimici, materie coloranti, acidi, prodotti farmaceutici e chimici in genere. Fabbricanti di creme per calzature, di inchiostri, cere, lacche, matite, vernici e smalti	a	144	137	7		
			b	332	249	83		
			c	21	21	—		
			d	1 213	974	239		
			In complesso	1 710	1 381	329		
		Totale classe 21	a	436	417	19		
			b	558	402	156		
			c	86	86	—		
			d	5 804	2 287	3 537		
			In complesso	6 884	3 172	3 712		
		22	INDUSTRIE POLIGRAFICHE.	89 Addetti alle tipografie: compositori, correttori, fonditori, mettifoglio, proto, stampatori e scompositori	a	122	114	8
					b	31	22	5
c	119				119	—		
d	2 390				2 068	322		
	In complesso			2 662	2 327	335		
90 Litografi e addetti alle arti poligrafiche. Addetti all'officina carta-valori	a			20	18	2		
	b			15	12	—		
	c			18	18	—		
	d			493	422	71		
	In complesso			546	470	76		
91 Dattilografi, stenografi, copisti e scrivani pubblici...	b			343	58	285		
	a			142	132	10		
	b	389	96	293				
	c	137	137	—				
	Totale classe 22	2 883	2 490	393				
	In complesso	3 551	2 855	696				
23	92	PRODUZIONE E DISTRIBUZIONE DI FORZA MOTRICE, LUCE, ACQUA, CALORE.	Addetti alla produzione e distribuzione di forza motrice, luce e calore; addetti agli impianti di ventilazione ed illuminazione. Eletttricisti	a	36	36	—	
				b	165	155	10	
				c	272	272	—	
				d	3 197	3 142	55	
				In complesso	3 670	3 605	65	

Segue: TAVOLA XXII.

Classe	Sottoclasse	PROFESSIONI E CONDIZIONI a) padroni di aziende, amministratori, direttori, b) impiegati, c) artigiani indipendenti, d) operai salariati, garzoni.	Posizione	MF	M	F		
93	Addetti alla produzione del gas; fabbricanti di acetilene	a	a	10	10	—		
			b	79	77	2		
			c	4	4	—		
			d	401	401	—		
		In complesso..			494	492	2	
		94	Addetti alla generazione del vapore, alla distribuzione della forza motrice a vapore, agl'impianti frigoriferi, di riscaldamento e di acqua potabile.....	a	a	26	26	—
					b	28	25	3
					d	243	236	7
				In complesso..			297	287
		Totale classe 23			a	72	72	—
			b	272	257	15		
			c	276	276	—		
In complesso..			d	3 841	3 779	62		
			4 461	4 384	77			
24	TRASPORTI E VIABILITÀ.							
95	Addetti ai trasporti terrestri senza guide: chauffeurs, carrettieri, cocchieri, conducenti di diligenze; guide di città e di montagne; stallieri, noleggiatori di vetture, biciclette, ecc.	a	a	117	107	10		
			b	37	27	10		
			c	7 379	7 377	2		
			d	10 983	10 983	—		
		In complesso..			18 516	18 494	22	
96	Addetti ai trasporti terrestri su guide: impiegati ed agenti delle ferrovie e delle tramvie. Addetti alle agenzie di viaggi.....	a	a	24	21	3		
			b	7 008	6 787	221		
			d	17 750	17 568	182		
		In complesso..			24 782	24 376	406	
97	Addetti ai trasporti per acqua: armatori, capitani, marinai, personale di bordo e barcaioli. Addetti alle agenzie marittime	a	a	168	168	—		
			b	486	481	5		
			c	228	228	—		
			d	5 118	5 118	—		
		In complesso..			6 000	5 995	5	
98	Addetti ai lavori di carico e scarico: facchini, portatori, ecc.	d	8 884	8 848	36			
99	Addetti ai servizi di corrispondenza; personale delle poste, dei telefoni e dei telegrafi	a	a	—	—	—		
			b	3 558	2 296	1 262		
			d	2 888	2 654	234		
		In complesso..			6 446	4 950	1 496	

Segue : TAVOLA XXII.

Classe	Sottoclasse	PROFESSIONI E CONDIZIONI a) padroni di aziende, amministratori, direttori, b) impiegati, c) artigiani indipendenti, d) operai salariati, garzoni.	Posizione	M F										
				M	F	F								
100		Addetti ai servizi di manutenzione stradale e polizia urbana; addetti ai servizi sanitari; cantonieri, spazzini, accendifanali, accalappiacani, attacchini, spazzacamini, ecc.....	d	4 428	4 373	55								
			a	309	296	13								
			b	11 089	9 591	1 498								
			c	7 607	7 605	2								
			d	50 051	49 544	507								
			Totale classe 24											
			In complesso			69 056	67 036	2 020						
			25		INDUSTRIE NON SPECIFICATE.									
						101	Addetti alle industrie non specificate.....	a	1 253	1 234	19			
								b	7	—	7			
c	328	284						44						
d	27 963	24 076						3 887						
Totale classe 25								29 551	25 594	3 957				
Totale Industria...			413 843	322 851	90 992									
COMMERCIO.														
26		VENDITA DI MERCI E DERRATE ALIMENTARI.												
			102	Venditori di bestiame.....	a	909	903	6						
					103	Venditori di granaglie, farine e semi oleosi; fieno, paglia.....	a	798	764	34				
							d	39	38	1				
							In complesso			837	802	35		
							104	Venditori di pane e pasta da minestra.....	a	696	567	129		
									b	1	—	1		
									d	81	72	9		
									In complesso			778	639	139

Segue : TAVOLA XXII.

Classe	Sottoclasse	PROFESSIONI E CONDIZIONI a) padroni di aziende, amministratori, direttori, b) impiegati, c) artigiani indipendenti, d) operai salariati, garzoni.	Posizione	M	F		
				F	M	F	
27	105	Venditori di vino ed olio all'ingrosso.....	a	1062	983	79	
			b	58	53	5	
			d	89	86	3	
		In complesso		1 209	1 122	87	
	106	Venditori di biscotti, dolci, cioccolate, confetture e gelati.....	a	153	127	26	
			b	82	59	23	
			d	42	30	12	
		In complesso		277	216	61	
	107	Venditori di uova, pollame, latte, burro, formaggio, salame, carne, pesce, cacciagione, frutta, erbaggi, legumi e ghiaccio; venditori di fiori, piante, bulbi e sementi.....	a	11 446	9 059	2 387	
			b	75	15	60	
			d	1 929	1 853	76	
		In complesso		13 450	10 927	2 523	
	108	Venditori di droghe, generi coloniali, prodotti chimici, cera, candele, benzina, concimi, petrolio, profumeria, ecc.....	a	915	798	117	
			b	239	215	24	
			d	159	153	6	
		In complesso		1 313	1 166	147	
		Totale classe 26	a	15 979	13 201	2 778	
	b		455	342	113		
	d		2 339	2 232	107		
		In complesso		18 773	15 775	2 998	
		VENDITA DI GENERI NON ALIMENTARI.					
	109	Venditori di combustibili solidi, di prodotti dell'industria del legno e delle materie analoghe.....	a	1 550	1 445	105	
			b	37	35	2	
			d	139	136	3	
		In complesso		1 726	1 616	110	
	110	Venditori di mobili, strumenti musicali, corde armoniche.....	a	241	220	21	
b			17	16	1		
d			8	8	—		
	In complesso		266	244	22		
111	Venditori di pelo e penne preparate, cuoio, calzature, guanti, pelliccerie e animali imbalsamati....	a	871	777	94		
		b	115	94	21		
		d	27	24	3		
	In complesso		1 013	895	118		

Segue: TAVOLA XXII.

Classe	Sottoclasse	PROFESSIONI E CONDIZIONI a) padroni di aziende, amministratori, direttori, b) impiegati, c) artigiani indipendenti, d) operai salariati, garzoni.	Posizione	M F	M	F
112	Venditori di spazzole, pettini, forcelle, giocattoli, articoli per fumatori; articoli in osso, avorio e madreperla; articoli in metallo; venditori di corallo, ventagli, ecc.	a	535	359	176	
		b	57	51	6	
		d	15	12	3	
	In complesso..		607	422	185	
113	Venditori di pasta di legno, cellulosa, carta e cartone; oggetti di cancelleria, libri, giornali, fotografie e articoli fotografici; francobolli e cartoline	a	514	393	121	
		b	139	106	33	
		d	70	51	19	
	In complesso..		723	550	173	
114	Venditori di prodotti metallurgici; negozianti di acciaio, ferramenta, armi e proiettili, macchine e strumenti di precisione per uso agricolo e industriale	a	619	584	65	
		b	81	73	8	
		d	23	19	4	
	In complesso..		753	676	77	
115	Gioiellieri, orefici, antiquari; negozianti di monete, medaglie ed oggetti preziosi	a	580	519	61	
		b	71	64	7	
		d	23	23	—	
	In complesso..		674	606	68	
116	Venditori di prodotti mineralurgici e di cava; venditori di vetri, lampade, ceramiche, cristalli, argille, laterizi, porcellane, piatti e stoviglie	a	904	730	174	
		b	63	50	13	
		d	16	13	3	
	In complesso..		983	793	190	
117	Venditori di materie prime per l'industria tessile; venditori di filati, tessuti, mercerie, vestiario ed oggetti di arredamento domestico	a	3 196	2 380	816	
		b	578	430	148	
		d	73	55	18	
	In complesso..		3 847	2 865	982	
118	Venditori di materiale sanitario; articoli di gomma, ecc.	a	48	45	3	
		b	29	24	5	
		d	10	8	2	
	In complesso..		87	77	10	
27	Totale classe 27)	a	9 088	7 452	1 636	
		b	1 187	943	244	
		d	404	349	55	
	In complesso..		10 679	8 744	1 935	
28	VENDITA DI MERCI DIVERSE E NON SPECIFICATE.					
119	Venditori di oggetti usati e di rifiuto	a	483	428	55	
		d	236	210	26	
			In complesso..		719	638

Segue : TAVOLA XXII.

Classe	Sottoclasse	PROFESSIONI E CONDIZIONI a) padroni di aziende, amministratori, direttori, b) impiegati, c) artigiani indipendenti, d) operai salariati, garzoni.	Posizione	M	F		
				F	M	F	
29	120	Venditori di merci e derrate diverse (senz'altra specificazione).....	a	570	408	162	
			b	50	35	15	
			d	21	17	4	
			In complesso		641	460	181
	121	Venditori di merci e derrate non specificate	a	8 691	6 739	1 952	
			b	1 577	1 156	421	
			d	454	416	38	
			In complesso		10 722	8 311	2 411
	122	Venditori ambulanti.....	a	5 262	4 470	792	
			Totale classe 28	a	15 006	12 045	2 961
				b	1 627	1 191	436
			d	711	643	68	
		In complesso		17 344	13 879	3 465	
		ESERCIZI PUBBLICI.					
123	Proprietari e personale di alberghi e pensioni; locandieri, affittacamere ed affittaletti	a	1 981	738	1 243		
		b	216	183	33		
		d	1 288	850	438		
		In complesso		3 485	1 771	1 714	
124	Proprietari e personale di trattorie, rosticcerie, friggitorie, osterie, cantine, bottiglierie e spacci di vino; vivandieri	a	3 057	2 138	919		
		b	109	101	8		
		d	1 007	879	128		
		In complesso		4 173	3 118	1 055	
125	Proprietari e personale di caffè, liquorerie, birrerie, bars, sale da bigliardo, tea-rooms.....	a	1 631	1 262	369		
		b	203	178	25		
		d	699	672	27		
		In complesso		2 533	2 112	421	
126	Rivenditori di sale e tabacchi.....	a	1 190	764	426		
		b	91	57	34		
		d	26	21	5		
		In complesso		1 307	842	465	

Segue: TAVOLA XXII.

Classe	Sottoclasse	PROFESSIONI E CONDIZIONI a) padroni di aziende, amministratori, direttori, b) impiegati, c) artigiani indipendenti, d) operai salariati, garzoni.	Posizione	M	F		
				F	M	F	
30	127	Appaltatori, impresari di spettacoli pubblici e personale non artistico dei medesimi.....	a	53	41	12	
			b	39	33	6	
			d	91	84	7	
			In complesso..	183	158	25	
		Totale classe 29	a	7 912	4 943	2 969	
			b	658	552	106	
			d	3 111	2 506	605	
			In complesso..	11 681	8 001	3 680	
			ISTITUTI DI EMISSIONE, CREDITO, CAMBIO, ASSICURAZIONE, ECC.				
		128	Personale di banche, istituti di credito e deposito, agenzie di pegno e risparmio, borse, stanze di compensazione, istituti di assicurazione, camere di commercio, magazzini generali, punti franchi, esattorie, banchi lotto, agenzie di pubblicità e affissioni; banchieri, cambia-valute, borsisti	a	290	273	17
				b	3 186	2 947	239
				In complesso..	3 476	3 220	256
129	Spedizionieri, commissionari, rappresentanti.....	a	508	495	13		
		b	2 918	2 866	52		
		In complesso..	3 426	3 361	65		
130	Mediatori, sensali, stimatori; agenti d'informazioni, d'aste e di emigrazione; agenti teatrali e di collocamento.....	a	2 248	2 240	8		
		b	525	518	7		
		In complesso..	2 773	2 758	15		
131	Addetti alle aziende commerciali in genere	a	219	210	9		
		b	9 793	8 404	1 389		
		In complesso..	10 012	8 614	1 398		
Totale classe 30	a	3 265	3 218	47			
	b	16 422	14 785	1 687			
	In complesso..	19 687	17 953	1 734			
		a	51 250	40 859	10 391		
		b	20 340	17 763	2 586		
		d	6 565	5 730	835		
	Totale Commercio..		78 164	64 352	13 812		

Segue: TAVOLA XXII.

Classe	Sottoclasse	PROFESSIONI E CONDIZIONI a) padroni di aziende, amministratori, direttori, b) impiegati, c) artigiani indipendenti, d) operai salariati, garzoni.	Posizione	MF	M	F
	140	Personale subalterno dello Stato, della R. Casa e delle Camere legislative		1 032	928	104
	141	Personale subalterno delle Provincie, dei Comuni, degli Istituti di beneficenza e degli Enti morali..		2 655	2 034	621
		Totale classe 33		6 222	5 497	725
34		AMMINISTRAZIONE PRIVATA.				
	142	Personale delle aziende di carattere non commerciale nè industriale; impiegati di società, circoli sportivi e scientifici; maestri di casa, intendenti e giovani di studio; agenti di investigazione, di sicurezza privata e guardie notturne.....		3 641	3 251	390
35	143	IMPIEGATI, COMMESSI E FATTORINI (senz'altra specificazione)		6 237	4 922	1 315
		Totale Amministrazione pubblica e privata		49 103	46 206	2 897
		CULTO, PROFESSIONI E ARTI LIBERALI				
36		CULTO.				
	144	Sacerdoti e chierici del clero cattolico secolare.....		4 774	4 774	—
	145	Frați, monache, suore, laici e converse del clero cattolico regolare		4 285	643	3 642
	146	Pastori evangelici e ministri di altri culti (senza altra specificazione).....		49	49	—
	147	Impiegati della Curia pontificia, delle Curie vescovili e degli istituti ecclesiastici		12	12	—
	148	Sacrestani, ecc., addetti al servizio delle chiese cattoliche		229	224	5
	149	Impiegati e inservienti addetti ai templi ed agli istituti di culto non cattolico		20	19	1
		Totale classe 36		9 369	5 721	3 648
37		INSEGNAMENTO.				
	150	Maestri, professori, direttori delle scuole e degli istituti pubblici e privati.....		10 702	2 811	7 891
	151	Insegnanti di musica vocale e strumentale e di recitazione		523	322	201

Segue: TAVOLA XXII.

Classe	Sottoclasse	PROFESSIONI E CONDIZIONI a) padroni di aziende, amministratori, direttori, b) impiegati, c) artigiani indipendenti, d) operai salariati, garzoni.	Posizione	MF	M	F
	152	Maestri di ginnastica, scherma, equitazione, ballo, nuoto, ecc.		149	39	110
	153	Sacerdoti, monaci, monache, ecc., addetti all'insegnamento		1 509	471	1 038
		Totale classe 37		12 883	3 643	9 240
38		PROFESSIONI SANITARIE.				
	154	Medici, chirurghi, ostetrici		2 099	2 044	55
	155	Dentisti		113	112	1
	156	Levatrici		1 115	—	1 115
	157	Veterinari		229	229	—
	158	Farmacisti (padroni e assistenti di farmacia).....		1 011	954	57
	159	Flebotomi, callisti, massaggiatori, manicure e pedicure		25	19	6
	160	Infermieri.....		2 997	1 433	1 564
	161	Sacerdoti, monaci, monache, addetti all'assistenza .		1 015	24	991
		Totale classe 38		8 604	4 815	3 789
39		PROFESSIONI LEGALI.				
	162	Avvocati, procuratori e causidici.....		1 425	1 422	3
	163	Notai.....		322	322	—
		Totale classe 39		1 747	1 744	3
40		LETTERE E SCIENZE APPLICATE.				
	164	Letterati, pubblicisti, traduttori, interpreti, archeologi e giornalisti.....		405	368	37
	165	Ingegneri e architetti.....		788	788	—
	166	Dottori in scienze agrarie, geometri, agrimensori ed agronomi.....		742	742	—
	167	Dottori in scienze commerciali, ragionieri, attuari, contabili e periti commerciali.....		1 420	1 330	90
		Totale classe 40		3 355	3 228	127
41		ARTI BELLE.				
	168	Scultori, pittori, scenografi e miniatori.....		873	746	127
	169	Disegnatori e calligrafi.....		230	214	16
	170	Modelli.....		12	8	4

Segue: TAVOLA XXII.

Classe	Sottoclasse	PROFESSIONI E CONDIZIONI a) padroni di aziende, amministratori, direttori, b) impiegati, c) artigiani indipendenti, d) operai salariati, garzoni.	Posizione	MF	M	F
171		Compositori di musica, direttori d'orchestra e capi-banda musicali.....		92	83	9
172		Musicanti, suonatori ed organisti.....		383	324	59
173		Artisti di canto, cantori e coristi.....		184	105	79
174		Coreografi, ballerini, mimi e tramagnini.....		23	12	11
175		Artisti drammatici, lirici, ecc.....		292	158	134
176		Suggeritori, buttafuori, trovaroba.....		14	14	—
177		Artisti di compagnie equestri e di varietà; artisti cinematografici; prestigiatori, suonatori ambulanti, saltimbanchi, fantini, ginnasti, giuocatori di pallone, burattinai, domatori; addetti ai tiri a segno; ciarlatani.....		361	275	86
178		Fotografi, cianografi, eliografi e produttori di pellicole cinematografiche.....		591	565	26
		Totale classe 41		3 055	2 504	551
		Totale Culto, professioni e arti liberali		39 013	21 655	17 358
42		ADDETTI AI SERVIZI DOMESTICI.				
179		Domestici, cuochi, portieri; balie, damigelle di compagnia, governanti ed istitutrici.....		33 030	5 931	27 099
		CONDIZIONI NON PROFESSIONALI				
43	180	PROPRIETARI, CAPITALISTI, AGIATI, REDDITIERI, BENESTANTI.....		19 915	9 820	10 095
44		PENSIONATI.				
181		Pensionati di amministrazione pubblica e privata..		16 223	10 632	5 591
182		Pensionati di guerra		4 506	2 498	2 008
		Totale classe 44		20 729	13 130	7 599
45	183	STUDENTI, SEMINARISTI, COLLEGIALI.....		116 519	67 859	48 660
46	184	ATTENDENTI ALLE CURE DOMESTICHE		744 280	—	744 280
47		ALTRE CONDIZIONI NON PROFESSIONALI.				
185		Persone senza professione, invalidi, disoccupati ...		17 828	13 746	4 082

Segue: TAVOLA XXII.

Classe	Sottoclasse	PROFESSIONI E CONDIZIONI a) padroni di aziende, amministratori, direttori, b) impiegati, c) artigiani indipendenti, d) operai salariati, garzoni.	Posizione	M F	M	F
	186	Ricoverati		15 842	8 119	7 723
	187	Detenuti		4 515	4 399	116
	188	Mendicanti.....		546	258	288
	189	Prostitute.....		299	—	299
		Totale classe 47		39 030	26 522	12 508
48	190	SENZA INDICAZIONE DI PROFESSIONE O CONDIZIONE..		41 889	41 889	—
		Totale Condizioni non professionali		982 362	159 220	823 142

RIEPILOGO

PROFESSIONI E CONDIZIONI	M F	M	F
Agricoltura, caccia e pesca	706 052	516 076	189 976
Industria	413 843	322 851	90 992
Commercio	78 164	64 352	13 812
Amministrazione pubblica e privata	49 103	46 206	2 897
Culto, professioni e arti liberali	39 013	21 655	17 358
Addetti ai servizi domestici	33 030	5 931	27 099
Proprietari, benestanti.....	19 915	9 820	10 095
Attendenti alle cure domestiche, pensionati, studenti, ricoverati, ecc.	962 447	149 400	813 047
In complesso	2 301 567	1 136 291	1 165 276

TAVOLA XXIII.

**Popolazione presente di età superiore a 10
nei Comuni aventi un Centro di almeno 15 000**

Classe	Sottoclasse	PROFESSIONI E CONDIZIONI a) padroni di aziende, amministratori, direttori, b) impiegati, c) artigiani indipendenti, d) operai salariati, garzoni.	Posizione	PROVINCIA DI AREZZO						COMUNI				
				COMUNI aventi un Centro di almeno 15 000 abitanti			TOTALE			FIRENZE				
				AREZZO										
				MF	M	F	MF	M	F	MF	M	F		
		AGRICOLTURA - CACCIA - PESCA												
1		AGRICOLTURA E CACCIA.												
	1	Agricoltori che conducono terreni propri		2037	1453	584	14567	11227	3340		116	112	4	
	2	Enfiteuti ed utilisti.....		1	1	—	14	10	4		—	—	—	
	3	Fittavoli		29	24	5	342	237	105		69	59	10	
	4	Mezzadri e coloni.....		10953	6975	3978	69012	45806	23206		3329	2385	944	
	5	Contadini obbligati.....		—	—	—	154	118	36		18	11	7	
	6	Giornalieri di campagna, bifolchi, ecc.		2221	1699	522	16985	13749	3236		201	163	38	
	7	Fattori, agenti di campagna.....		83	71	12	563	487	76		47	45	2	
	8	Giardinieri, ortolani, ecc.....		125	94	31	412	329	83		824	772	52	
	9	Pastori, bovani e mandriani.....		290	87	203	2396	923	1473		44	43	1	
	10	Allevatori di animali, apicoltori, ecc.		—	—	—	5	5	—		3	3	—	
	11	Boscaioli, carbonai e taglialegna.....		111	102	9	1203	1146	57		37	37	—	
	12	Guardie campestri e guardaboschi privati		29	27	2	218	203	15		7	7	—	
	13	Cacciatori, raccoglitori di funghi, ecc.		—	—	—	1	1	—		—	—	—	
		Totale classe 1		15879	10533	5346	105872	74241	31631		4695	3637	1058	
2		PESCA.												
	14	Piscicultori.....		—	—	—	—	—	—		—	—	—	
	15	Pescatori e vallanti		4	4	—	15	15	—		8	8	—	
		Totale classe 2		4	4	—	15	15	—		8	8	—	
		Totale Agricoltura - Caccia - Pesca		15883	10537	5346	105887	74256	31631		4703	3645	1058	
		INDUSTRIA												
3		MINIERE.												
	16	Minatori di metalli, solfo, combustibili fossili. Addetti alle ricerche minerarie	a	—	—	—	4	4	—		—	—	—	
			b	—	—	—	66	63	3		—	—	—	
			d	24	24	—	1813	1790	23		—	—	—	
		Totale classe 3		24	24	—	1883	1857	26		—	—	—	

anni classificata secondo il sesso e la professione
abitanti, nei Circondari e nelle Province.

PROVINCIA DI FIRENZE															Sottoclasse Classe
aventi un Centro di almeno 15000 abitanti						CIRCONDARI									
PISTOIA			PRATO IN TOSCANA			FIRENZE			PISTOIA			ROCCA SAN CASCIANO			
MF	M	F	MF	M	F	MF	M	F	MF	M	F	MF	M	F	
1990	1621	369	505	449	56	5383	4569	814	6179	5247	932	1839	1659	180	1
5	3	2	15	12	3	41	33	8	5	3	2	7	4	3	2
1232	1053	179	548	496	52	1174	978	196	1748	1538	210	50	42	8	3
7138	5550	1588	5455	4681	774	88850	62770	26080	16464	13035	3429	11179	9472	1707	4
8	5	3	—	—	—	95	71	24	8	5	3	200	120	80	5
1247	1093	154	431	416	15	16453	13645	2808	3966	3673	293	5625	4714	911	6
72	63	9	69	57	12	1251	1019	232	129	112	17	75	72	3	7
258	241	17	109	106	3	1555	1479	76	284	267	17	47	39	8	8
58	44	14	43	40	3	1342	859	483	172	126	46	394	158	236	9
—	—	—	—	—	—	7	7	—	—	—	—	1	1	—	10
1581	1567	14	94	94	—	2177	2081	96	2664	2646	18	87	74	13	11
6	6	—	6	6	—	317	313	4	22	22	—	13	13	—	12
3	2	1	—	—	—	12	12	—	5	4	1	1	1	—	13
13598	11248	2350	7275	6357	918	118657	87836	30821	31646	26678	4968	19518	16369	3149	
—	—	—	—	—	—	—	—	—	—	—	—	—	—	—	14
2	2	—	1	1	—	36	36	—	7	7	—	—	—	—	15
2	2	—	1	1	—	36	36	—	7	7	—	—	—	—	
13600	11250	2350	7276	6358	918	118693	87872	30821	31653	26685	4968	19518	16369	3149	
—	—	—	—	—	—	1	1	—	—	—	—	—	—	—	16
—	—	—	1	1	—	14	14	—	—	—	—	—	—	—	
29	29	—	18	18	—	370	370	—	98	98	—	2	2	—	
29	29	—	19	19	—	385	385	—	98	98	—	2	2	—	

Segue : TAVOLA XXIII.

Classe	Sottoclasse	PROFESSIONI E CONDIZIONI <i>a)</i> padroni di aziende, amministratori, direttori, <i>b)</i> impiegati, <i>c)</i> artigiani indipendenti, <i>d)</i> operai salarati, garzoni.	Posizione	PROVINCIA DI AREZZO						COMUN								
				COMUNI aventi un Centro di almeno 15 000 abitanti			TOTALE			FIRENZE								
				AREZZO			MF	M	F	MF	M	F	MF	M	F			
				MF	M	F	MF	M	F	MF	M	F						
4		CAVE DI OGNI GENERE.																
	17	Cavatori di pietre, di materiali da cementi, ecc.....	<i>a</i>	—	—	—	2	2	—	—	—	8	8	—				
			<i>b</i>	—	—	—	—	—	—	—	—	—	—	—				
			<i>d</i>	2	2	—	10	10	—	—	—	114	114	—				
		Totale classe 4		2	2	—	12	12	—	—	—	122	122	—				
5		SALINE MARITTIME E ACQUE MINERALI.																
	18	Salinari ; addetti alla estrazione delle acque minerali.....	<i>a</i>	—	—	—	—	—	—	—	—	4	4	—				
			<i>b</i>	—	—	—	—	—	—	—	—	—	—	—				
			<i>d</i>	—	—	—	—	—	—	—	—	—	—	—				
		Totale classe 5		—	—	—	—	—	—	—	—	4	4	—				
6		INDUSTRIA DEL LEGNO, DELLA PAGLIA ED AFFINI.																
	19	Addetti ai depositi del legname, segatori, ecc.....		4	4	—	144	143	1	—	—	43	43	—				
	20	Falegnami, carrozzieri, carpentieri, ecc.		484	484	—	2214	2214	—	—	—	1958	1956	2				
	21	Intagliatori, intarsiatori, ebanisti, ecc.		21	20	1	99	96	3	—	—	379	377	2				
	22	Verniciatori e doratori in genere.....		70	70	—	88	88	—	—	—	791	777	14				
	23	Fabbricanti di oggetti in truciolo e sughero.....		—	—	—	6	6	—	—	—	8	2	6				
	24	Fabbricanti di oggetti in canna e simili		4	4	—	28	28	—	—	—	82	65	17				
	25	Fabbricanti di oggetti in paglia e fibre affini; fabbricanti di cappelli di paglia, ecc		8	4	4	57	23	34	—	—	221	85	136				
			<i>a</i>	1	1	—	14	14	—	—	—	43	49	3				
			<i>b</i>	—	—	—	1	1	—	—	—	11	9	2				
			<i>c</i>	187	183	4	1317	1306	11	—	—	599	591	8				
			<i>d</i>	403	402	1	1304	1277	27	—	—	2829	2665	164				
		Totale classe 6		591	586	5	2636	2598	38	—	—	3482	3305	177				
7		INDUSTRIE CHE LAVORANO I CEREALI.																
	26	Addetti ai depositi dei cereali.....		—	—	—	1	1	—	—	—	5	3	2				
	27	Mugnai.....		43	43	—	574	533	41	—	—	61	59	2				
	28	Fornai, pastai e panettieri.....		77	74	3	423	331	92	—	—	938	903	35				
	29	Pasticcieri, dolcieri, ecc.....		19	19	—	32	30	2	—	—	316	272	44				
			<i>a</i>	2	2	—	27	24	3	—	—	51	49	2				
			<i>b</i>	—	—	—	—	—	—	—	—	1	—	1				
			<i>c</i>	70	68	2	540	495	45	—	—	160	149	11				
			<i>d</i>	67	66	1	463	376	87	—	—	1108	1039	69				
		Totale classe 7		139	136	3	1030	895	135	—	—	1320	1237	83				

PROVINCIA DI FIRENZE															Sottoclasse	Classe
avanti un Centro di almeno 15 000 abitanti						CIRCONDARI										
PISTOIA			PRATO IN TOSCANA			FIRENZE			PISTOIA			ROCCA SAN CASCIANO				
MF	M	F	MF	M	F	MF	M	F	MF	M	F	MF	M	F		
—	—	—	—	—	—	11	11	—	—	—	—	—	—	—	17	4
—	—	—	—	—	—	—	—	—	—	—	—	—	—	—		
11	11	—	28	28	—	290	289	1	22	22	—	1	1	—		
11	11	—	28	28	—	301	300	1	22	22	—	1	1	—		
—	—	—	—	—	—	1	1	—	—	—	—	—	—	—	18	5
—	—	—	—	—	—	—	—	—	—	—	—	—	—	—		
—	—	—	—	—	—	3	3	—	—	—	—	—	—	—		
—	—	—	—	—	—	4	4	—	—	—	—	—	—	—		
32	32	—	22	21	1	223	221	2	56	56	—	27	27	—	19	6
910	910	—	489	489	—	5943	5943	—	1548	1548	—	287	287	—	20	
73	69	4	98	96	2	627	621	6	106	97	9	23	23	—	21	
97	97	—	6	6	—	1021	1005	16	100	100	—	—	—	—	22	
4	—	4	2	1	1	18	5	13	8	2	6	—	—	—	23	
38	26	12	590	184	406	1344	455	889	172	117	55	2	2	—	24	
382	16	366	3368	123	3245	16223	1525	14698	1966	57	1909	10	9	1	25	
21	21	—	11	11	—	168	154	14	28	28	—	2	2	—		
1	1	—	1	1	—	16	16	—	1	1	—	1	1	—		
590	341	249	2082	351	1731	10445	2622	7823	1664	712	952	163	162	1		
924	787	137	2481	557	1924	14770	6983	7787	2263	1236	1027	183	183	—		
1536	1150	386	4575	920	3655	25399	9775	15624	3956	1977	1979	349	348	1		
2	2	—	1	1	—	15	13	2	2	2	—	—	—	—	26	
191	183	8	103	102	1	1065	1035	30	418	406	12	198	185	13	27	
227	219	8	268	266	2	2103	2015	88	283	274	9	45	39	6	28	
23	22	1	18	18	—	420	371	49	29	28	1	6	5	1	29	
19	18	1	27	27	—	140	138	2	23	22	1	6	4	2		
—	—	—	—	—	—	1	—	1	—	—	—	—	—	—		
215	202	13	118	116	2	1137	1089	48	385	368	17	150	140	10		
209	206	3	245	244	1	2325	2207	118	324	320	4	93	85	8		
443	426	17	390	387	3	3603	3434	169	732	710	22	249	229	20		

Segue: TAVOLA XXIII.

Classe	Sottoclasse	PROFESSIONI E CONDIZIONI a) padroni di aziende, amministratori, direttori, b) impiegati, c) artigiani indipendenti, d) operai salariati, garzoni.	Posizione	PROVINCIA DI AREZZO						COMUNI								
				COMUNI aventi un Centro di almeno 15 000 abitanti			TOTALE			FIRENZE								
				AREZZO			MF	M	F	MF	M	F	MF	M	F			
				MF	M	F	MF	M	F	MF	M	F						
8		INDUSTRIE CHE UTILIZZANO FRUTTA, VERDURA E SEMI.																
	30	Addetti alla conservazione dei foraggi, frutta, ecc					2	1	1			4	2					2
	31	Addetti agli stabilimenti enologici, ecc.		3	3	—	10	10	—			13	12					1
	32	Fabbricanti di sciroppi, conserve, ecc.		—	—	—	—	—	—			3	2					1
	33	Addetti alla lavorazione del caffè, alla fabbricazione dei frutti canditi, ecc		—	—	—	2	2	—			102	49					53
		<i>a</i>		2	2	—	4	4	—			16	11					5
		<i>b</i>		—	—	—	—	—	—			6	5					1
		<i>c</i>		—	—	—	1	1	—			—	—					—
		<i>d</i>		1	1	—	9	8	1			100	49					51
		Totale classe 8		3	3	—	14	13	1			122	65					57
9		INDUSTRIE CHE UTILIZZANO PRODOTTI ANIMALI.																
	34	Addetti alla lavorazione del latte, ecc.		10	9	1	38	22	16			26	22					4
	35	Addetti alla macellazione e conservazione della carne, ecc.....		26	26	—	47	47	—			142	141					1
	36	Addetti alla lavorazione del miele e della cera		—	—	—	—	—	—			15	8					7
		<i>a</i>		—	—	—	3	3	—			2	2					—
		<i>b</i>		—	—	—	—	—	—			—	—					—
		<i>c</i>		2	2	—	9	6	3			1	1					—
		<i>d</i>		34	33	1	73	60	13			180	168					12
		Totale classe 9		36	35	1	85	69	16			183	171					12
10		INDUSTRIE CHE UTILIZZANO SPOGLIE ANIMALI.																
	37	Addetti alla lavorazione del pelo, delle budella, ecc		—	—	—	26	12	14			37	18					19
	38	Conciatori e lucidatori di pelli		12	11	1	31	26	5			117	108					9
	39	Calzolai, orlatrici, ecc		512	496	16	2732	2665	67			1938	1822					116
	40	Guantai; fabbricanti di articoli in pelle.		—	—	—	1	1	—			147	98					49
	41	Sellai; fabbricanti di finimenti, ecc...		25	25	—	69	69	—			97	94					3
	42	Pellicciai.....		—	—	—	2	1	1			100	26					74
		<i>a</i>		—	—	—	2	2	—			19	19					—
		<i>b</i>		—	—	—	—	—	—			—	—					—
		<i>c</i>		226	218	8	1622	1585	37			735	715					20
		<i>d</i>		323	314	9	1237	1187	50			1682	1432					20
		Totale classe 10		549	532	17	2861	2774	87			2436	2166					270

PROVINCIA DI FIRENZE

aventi un Centro di almeno 15 000 abitanti						CIRCONDARI									Sottoclasse	Classe
PISTOIA			PRATO IN TOSCANA			FIRENZE			PISTOIA			ROCCA SAN CASCIANO				
MF	M	F	MF	M	F	MF	M	F	MF	M	F	MF	M	F		
—	—	—	—	—	—	35	33	2	—	—	—	—	—	—	30	8
9	9	—	1	1	—	49	44	5	12	12	—	2	2	—	31	
—	—	—	—	—	—	130	77	53	—	—	—	—	—	—	32	
33	11	22	2	1	1	117	57	60	38	16	22	—	—	—	33	9
4	4	—	2	1	1	25	19	6	8	8	—	1	1	—		
2	2	—	—	—	—	14	13	1	2	2	—	—	—	—		
2	2	—	—	—	—	1	1	—	7	7	—	—	—	—		
34	12	22	1	1	—	291	178	113	33	11	22	1	1	—		
42	20	22	3	2	1	331	211	120	50	28	22	2	2	—		
2	2	—	12	10	2	200	165	35	5	4	1	1	1	—		
7	7	—	7	7	—	209	208	1	9	9	—	7	7	—		
1	1	—	1	1	—	19	11	8	1	1	—	—	—	—		
1	1	—	1	1	—	3	3	—	3	3	—	1	1	—		
—	—	—	—	—	—	17	16	1	—	—	—	—	—	—		
9	9	—	19	17	2	408	365	43	12	11	1	7	7	—		
10	10	—	20	18	2	428	384	44	15	14	1	8	8	—		
—	—	—	—	—	—	55	29	26	—	—	—	—	—	—	37	
32	32	—	40	40	—	269	253	16	33	33	—	1	—	1	38	
498	480	18	494	493	1	6754	6518	236	1062	1037	25	473	466	7	39	
9	9	—	18	1	17	205	139	66	10	9	1	—	—	—	40	
50	50	—	17	17	—	202	198	4	51	51	—	10	10	—	41	
4	1	3	1	—	1	116	35	81	4	1	3	—	—	—	42	
4	4	—	2	2	—	30	30	—	5	5	—	1	—	1		
—	—	—	—	—	—	—	—	—	—	—	—	—	—	—		
281	274	7	299	288	11	2921	2863	58	598	591	7	289	287	2		
308	294	14	269	261	8	4650	4279	371	557	535	22	194	189	5		
598	572	21	570	551	19	7601	7172	429	1160	1131	29	484	476	8	10	

Segue: TAVOLA XXIII.

Classe	Sottoclasse	PROFESSIONI E CONDIZIONI a) padroni di aziende, amministratori, direttori, b) impiegati, c) artigiani indipendenti, d) operai salariati, garzoni.	Posizione	PROVINCIA DI AREZZO						COMUNI					
				COMUNI aventi un Cen- tro di almeno 15 000 abitanti			TOTALE			FIRENZE					
				AREZZO			MF	M	F	MF	M	F	MF	M	F
				MF	M	F	MF	M	F	MF	M	F			
11		INDUSTRIA DELLA CARTA.													
	43	Cernitori e lavoratori di stracci, ecc..		25	5	20	28	6	22	52	48	4			
	44	Fabbricanti di cellulosa, pasta di le- gno; addetti alle cartiere, ecc.....		—	—	—	4	4	—	54	27	27			
	45	Fabbricanti di oggetti di carta e car- tone.....		47	22	25	66	35	31	536	295	241			
		a		2	2	—	2	2	—	12	11	1			
		b		—	—	—	—	—	—	—	—	—			
		c		4	4	—	10	9	1	59	58	1			
		d		66	21	45	86	34	52	571	301	270			
		Totale classe 11		72	27	45	98	45	53	642	370	272			
12		INDUSTRIE CHE UTILIZZANO MATERIALI DIVERSI.													
	46	Fabbricanti di spazzole, pettini, for- celle, bottoni, giocattoli, ecc.....	a	—	—	—	—	—	—	7	7	—			
		b		—	—	—	—	—	—	2	2	—			
		c		—	—	—	—	—	—	13	13	—			
		d		1	1	—	6	6	—	120	45	81			
		Totale classe 12		1	1	—	6	6	—	148	67	81			
13		PRODUZIONE E PRIMA LAVORAZIONE DEI METALLI.													
	47	Fonditori, affinatori, ecc	a	—	—	—	4	4	—	6	6	—			
		b		—	—	—	7	7	—	6	6	—			
		d		33	33	—	655	651	4	281	272	9			
		Totale classe 13		33	33	—	666	662	4	293	284	9			
14		SUCCESSIVE LAVORAZIONI DEI METALLI.													
	48	Fabbri, ramai, stagnai, ecc.....	a	4	4	—	6	4	2	2	2	—			
		b		—	—	—	—	—	—	1	1	—			
		c		155	155	—	1029	1029	—	368	368	—			
		d		461	461	—	1078	1076	2	2324	2295	29			
		Totale classe 14		620	620	—	2113	2109	4	2695	2666	29			
15		CONSTRUZIONI MECCANICHE IN GENERE, LAVORAZIONE METALLI PREZIOSI, ECC.													
	49	Fabbricanti di macchine agricole e industriali, ecc		146	146	—	462	458	4	1758	1721	37			
	50	Costruttori di apparecchi fisici, pesi e misure, strumenti musicali, ecc...		5	5	—	12	12	—	199	190	9			
	51	Fabbricanti di armi da fuoco e di proiettili.....		—	—	—	109	109	—	14	12	2			

PROVINCIA DI FIRENZE

aventi un Centro di almeno 15 000 abitanti															CIRCONDARI			Sottoclasse	Classe
PISTOIA			PRATO IN TOSCANA			FIRENZE			PISTOIA			ROCCA SAN CASCIANO							
MF	M	F	MF	M	F	MF	M	F	MF	M	F	MF	M	F					
															11				
4	4	—	281	241	40	398	351	47	8	8	—	—	—	—	43				
52	35	17	7	4	3	103	53	50	68	49	19	—	—	—	44				
21	12	9	19	9	10	617	359	258	165	104	61	5	2	3	45				
—	—	—	44	44	—	64	59	5	2	2	—	—	—	—					
—	—	—	—	—	—	—	—	—	—	—	—	—	—	—					
3	2	1	18	11	7	90	86	4	7	6	1	1	1	—					
74	49	25	245	199	46	964	618	346	232	153	79	4	1	3					
77	51	26	307	254	53	1118	763	355	241	161	80	5	2	3					
															12				
—	—	—	—	—	—	7	7	—	7	7	—	—	—	—	46				
—	—	—	—	—	—	2	2	—	—	—	—	—	—	—					
1	1	—	—	—	—	19	18	1	1	1	—	—	—	—					
—	—	—	1	1	—	150	58	92	—	—	—	—	—	—					
1	1	—	1	1	—	178	85	93	8	8	—	—	—	—	13				
															14				
5	5	—	—	—	—	6	6	—	5	5	—	—	—	—	47				
1	1	—	—	—	—	12	12	—	2	2	—	—	—	—					
136	136	—	25	25	—	491	491	—	159	159	—	—	—	—					
142	142	—	25	25	—	509	509	—	166	166	—	—	—	—					
															14				
4	4	—	1	1	—	3	3	—	4	4	—	—	—	—	48				
—	—	—	—	—	—	1	1	—	—	—	—	—	—	—					
175	175	—	156	156	—	1611	1611	—	318	318	—	166	166	—					
524	524	—	300	300	—	4460	4449	41	719	719	—	124	124	—					
703	703	—	457	457	—	6105	6064	41	1041	1041	—	290	290	—					
															15				
687	684	3	189	189	—	2753	2711	42	1729	1607	122	22	22	—	49				
98	98	—	6	6	—	255	240	15	98	98	—	—	—	—	50				
2	2	—	2	2	—	27	25	2	5	3	2	2	2	—	51				

Segue : TAVOLA XXIII.

Classe	Sottoclasse	PROFESSIONI E CONDIZIONI a) padroni di aziende, amministratori, direttori, b) impiegati, c) artigiani indipendenti, d) operai salariati, garzoni.	Posizione	PROVINCIA DI AREZZO						COMUNI					
				COMUNI aventi un Centro di almeno 15 000 abitanti			TOTALE			FIRENZE					
				AREZZO			MF	M	F	MF	M	F	MF	M	F
				MF	M	F	MF	M	F	MF	M	F			
15	52	Costruttori di apparecchi elettrici ..		7	7	—	—	—	—	3	3	—			
	53	Orologiai		25	25	—	31	31	—	120	120	—			
	54	Orefici, argentieri, ecc.....		—	—	—	47	46	1	997	977	20			
			a	2	2	—	12	11	1	82	81	1			
			b	1	1	—	12	12	—	43	39	4			
			c	12	12	—	53	53	—	216	212	4			
			d	168	168	—	584	580	4	2750	2391	59			
				Totale classe 15	183	183	—	661	656	5	3091	3023	68		
	16		PREPARAZIONE E LAVORAZIONE DEI MINERALI.												
		55	Scalpellini, marmisti, segatori di pietre, ecc.....		70	70	—	464	464	—	514	512	2		
56		Mosaicisti; scultori in pietra e in marmo, ecc		8	8	—	15	15	—	294	294	—			
57		Fornaciai (gesso, calce, cemento, ecc.)		95	89	6	310	279	31	53	51	2			
58		Fabbricanti di maioliche, porcellane, terrecotte, ecc.		10	9	1	121	110	11	156	113	43			
59		Vetrai; fabbricanti di perle.....		5	5	—	155	130	25	304	256	48			
60		Asfaltisti e cementisti		4	4	—	26	26	—	67	59	8			
			a	18	17	1	32	31	1	41	39	2			
			b	—	—	—	1	1	—	11	8	3			
			c	22	22	—	139	139	—	114	113	1			
		d	152	146	6	869	803	66	1222	1125	97				
			Totale classe 16	192	185	7	1091	1024	67	1388	1285	103			
17		COSTRUZIONI EDILIZIE, STRADALI E IDRAULICHE.													
	61	Costruttori, imprenditori, ecc.....		16	16	—	39	39	—	71	71	—			
	62	Muratori.....		393	393	—	1952	1952	—	1067	1067	—			
	63	Manovali, braccianti, ecc		374	367	7	1150	1129	21	1414	1408	6			
	64	Stuccatori, imbianchini, decoratori, ecc.		33	33	—	81	81	—	616	616	—			
	65	Fumisti, docciai, pontaroli, ecc...		2	2	—	8	8	—	134	134	—			
			a	16	16	—	39	39	—	71	71	—			
			c	10	10	—	27	27	—	140	140	—			
		d	792	785	7	3164	3143	21	3091	3085	6				
			Totale classe 17	818	811	7	3230	3209	21	3302	3296	6			

PROVINCIA DI FIRENZE

aventi un Centro di almeno 15000 abitanti

CIRCONDARI

PISTOIA			PRATO IN TOSCANA			FIRENZE			PISTOIA			ROCCA SAN CASCIANO		
MF	M	F	MF	M	F	MF	M	F	MF	M	F	MF	M	F

Sottoclasse
Classe

10	10	—	4	4	—	13	13	—	2	2	—	—	—	—	52
16	16	—	13	12	1	192	187	5	15	15	—	3	3	—	53
5	3	2	2	2	—	1411	1390	21	22	22	—	3	3	—	54
15	15	—	6	6	—	113	113	—	18	18	—	1	1	—	
26	25	1	—	—	—	46	41	5	44	42	2	—	—	—	
18	18	—	13	12	1	313	308	5	22	22	—	7	7	—	
759	755	4	197	197	—	4179	4104	75	1787	1665	122	22	22	—	
818	813	5	216	215	1	4651	4566	85	1871	1747	124	30	30	—	
81	81	—	101	101	—	2207	2207	—	265	265	—	59	59	—	16 55
8	8	—	1	1	—	459	459	—	8	8	—	1	1	—	56
161	161	—	107	105	2	866	822	44	229	229	—	34	34	—	57
2	2	—	5	5	—	1718	1357	361	64	63	1	—	—	—	58
35	34	1	5	5	—	481	422	59	37	36	1	—	—	—	59
14	14	—	14	14	—	194	194	—	14	14	—	17	17	—	60
14	14	—	11	10	1	102	96	6	19	19	—	6	6	—	
—	—	—	—	—	—	51	39	12	—	—	—	—	—	—	
26	26	—	22	22	—	382	382	—	95	95	—	22	22	—	
261	260	1	200	199	1	5390	4944	446	503	501	2	83	83	—	
301	300	1	233	231	2	5925	5461	464	617	615	2	111	111	—	
25	25	—	13	13	—	130	130	—	38	38	—	7	7	—	17 61
441	441	—	380	380	—	4608	4608	—	935	935	—	748	748	—	62
505	502	3	474	470	4	6928	6896	32	921	917	4	716	716	—	63
42	42	—	39	39	—	1041	1041	—	53	53	—	29	29	—	64
7	7	—	24	24	—	243	243	—	12	12	—	—	—	—	65
25	25	—	13	13	—	130	130	—	38	38	—	7	7	—	
12	12	—	25	25	—	220	220	—	13	13	—	5	5	—	
983	980	3	892	888	4	12600	12568	32	1908	1904	4	1488	1488	—	
1020	1017	3	930	926	4	12950	12918	32	1959	1955	4	1500	1500	—	

Segue : TAVOLA XXIII.

Classe	Sottoclasse	PROFESSIONI E CONDIZIONI a) padroni di aziende, amministratori, direttori, b) impiegati, c) artigiani indipendenti, d) operai salariati, garzoni.	Posizione	PROVINCIA DI AREZZO						COMUNI					
				COMUNI aventi un Centro di almeno 15 000 abitanti			TOTALE			FIRENZE					
				AREZZO			MF	M	F	MF	M	F	MF	M	F
				MF	M	F	MF	M	F	MF	M	F			
18		INDUSTRIA TESSILE (Seta, cotone, ecc.)													
	66	Addetti alle industrie tessili.....	a	6	4	2	32	21	11	32	26	6			
			b	—	—	—	34	27	7	6	5	1			
			c	11	3	8	191	21	170	14	12	2			
			d	62	6	56	1584	363	1221	106	27	79			
		Totale classe 18		79	13	66	1841	432	1409	158	70	88			
19		TESSUTI SPECIALI.													
	67	Fabbricanti di nastri, passamani, ecc.		—	—	—	39	1	38	54	4	50			
	68	Fabbricanti di tessuti a maglia. Retai.		6	—	6	68	1	67	419	29	390			
	69	Fabbricanti di cappelli e oggetti di feltro.....		5	5	—	479	193	286	284	174	110			
	70	Fabbricanti di impermeabili, tele cerate, ecc.....		1	1	—	4	3	1	56	32	24			
			a	—	—	—	9	6	3	36	29	7			
			b	—	—	—	2	2	—	13	9	4			
			c	9	5	4	66	16	50	77	43	34			
			d	3	1	2	513	174	339	687	158	529			
		Totale classe 19		12	6	6	590	198	392	813	239	574			
20		VESTIARIO, ARREDAMENTO DOMESTICO, NETTEZZA E ACCONCIATURA DELLA PERSONA.													
	71	Addetti alla confezione della biancheria, ecc.....		48	—	48	380	1	379	1133	9	1124			
	72	Sarti.....		735	63	672	2642	339	2303	3877	597	3280			
	73	Tappezzieri, materassai, addobbatori, ecc.....		30	26	4	92	80	12	448	435	13			
	74	Modiste, ricamatrici, ombrellai, ecc...		64	—	64	252	7	245	1455	24	1431			
	75	Lavandaie, stiratrici, smacchiatrici e tintori.....		152	8	144	370	19	351	584	124	460			
	76	Addetti ai bagni pubblici.....		1	1	—	1	1	—	7	4	3			
	77	Barbieri e parrucchieri.....		40	39	1	276	275	1	790	762	28			
			a	—	—	—	5	4	1	16	8	8			
			b	—	—	—	—	—	—	—	—	—			
			c	503	59	444	2393	453	1910	1833	687	1146			
			d	567	78	489	1645	265	1380	6445	1260	5185			
		Totale classe 20		1070	137	933	4013	722	3291	8294	1955	6339			
21		INDUSTRIE CHIMICHE.													
	78	Addetti alla fabbricazione delle acque gassose e ghiaccio, ecc.....		2	2	—	6	6	—	31	29	2			
	79	Addetti alla fabbricazione dell'amido, dello zucchero e del glucosio.....		—	—	—	1	1	—	6	6	—			

PROVINCIA DI FIRENZE

aventi un Centro di almeno 15 000 abitanti

CIRCONDARI

PISTOIA			PRATO IN TOSCANA			FIRENZE			PISTOIA			ROCCA SAN CASCIANO			Sottoclasse	Classe
MF	M	F	MF	M	F	MF	M	F	MF	M	F	MF	M	F		
23	22	1	157	151	6	208	196	12	23	2	1	4	4	—	66	18
3	2	1	86	84	2	96	93	3	4	3	1	—	—	—		
42	10	32	180	161	19	269	207	62	56	14	42	12	4	8		
330	86	244	6065	4432	1633	7111	4952	2159	479	216	263	295	11	284		
398	120	278	6488	4828	1660	7684	5448	2236	562	255	307	311	19	292		
38	1	37	7	1	6	63	6	57	792	15	777	8	—	8	67	19
45	2	43	36	1	35	652	33	619	73	2	71	13	1	12	68	
8	7	1	13	13	—	1568	977	591	14	10	4	1	1	—	69	
1	1	—	6	5	1	83	52	31	5	5	—	—	—	—	70	
3	2	1	3	3	—	98	85	13	12	11	1	2	1	1		
1	1	—	2	2	—	29	25	4	1	1	—	—	—	—		
43	1	42	25	7	18	251	126	125	322	1	321	8	—	8		
45	7	38	32	8	24	1988	832	1156	549	19	530	12	1	11		
92	11	81	62	20	42	2366	1068	1298	884	32	852	22	2	20		
146	—	146	173	3	170	1996	13	1983	239	—	239	98	1	97	71	20
630	177	453	507	206	301	7340	1357	5983	1216	365	851	352	68	284	72	
51	47	4	41	40	1	706	667	39	60	53	7	9	5	4	73	
117	—	117	124	3	121	2525	85	2440	524	3	521	44	—	44	74	
69	15	54	95	49	46	1513	524	989	77	16	61	40	3	37	75	
—	—	—	1	1	—	9	5	4	—	—	—	4	4	—	76	
145	143	2	134	134	—	1339	1310	29	197	195	2	48	47	1	77	
—	—	—	1	1	—	16	8	8	1	—	1	3	3	—		
—	—	—	—	—	—	—	—	—	—	—	—	—	—	—		
645	231	414	574	287	287	4679	1816	2863	1285	399	886	278	70	208		
513	151	362	500	148	352	10733	2137	8596	1027	233	794	314	55	259		
1158	382	776	1075	436	639	15428	3961	11467	2313	632	1681	595	128	467		
24	19	5	5	5	—	49	47	2	24	19	5	—	—	—	78	21
1	1	—	—	—	—	7	7	—	1	1	—	—	—	—	79	

Segue : TAVOLA XXIII.

Classe	Sottoclasse	PROFESSIONI E CONDIZIONI a) padroni di aziende, amministratori, direttori, b) impiegati, c) artigiani indipendenti, d) operai salariati, garzoni.	Posizione	PROVINCIA DI AREZZO						COMUNI					
				COMUNI aventi un Centro di almeno 15 000 abitanti			TOTALE			FIRENZE					
				AREZZO			MF	M	F	MF	M	F	MF	M	F
				MF	M	F	MF	M	F	MF	M	F			
80		Addetti alle distillerie e raffinerie dell'alcool		—	—	—	4	4	—	11	9	2			
81		Fabbricanti di birra, liquori, ecc.....		—	—	—	2	2	—	66	41	25			
82		Addetti alla estrazione delle essenze per profumi, liquori, ecc.....		—	—	—	2	2	—	40	25	15			
83		Fabbricanti di sapone, candele, colla, ecc.		4	4	—	14	12	2	56	43	13			
84		Addetti alla fabbricazione del caucciù, della celluloido, ecc		—	—	—	—	—	—	29	21	8			
85		Addetti alla manifattura dei tabacchi.		4	2	2	115	67	48	874	79	795			
86		Fabbricanti di fiammiferi.....		—	—	—	—	—	—	—	—	—			
87		Fabbricanti di prodotti esplodenti. Pirotecnici		—	—	—	3	3	—	3	3	—			
88		Fabbricanti di concimi chimici, materie coloranti, prodotti farmaceutici, ecc.		5	5	—	29	28	1	337	214	123			
			a	5	5	—	15	15	—	93	87	6			
			b	3	3	—	33	29	4	147	102	45			
			c	—	—	—	10	10	—	11	11	—			
			d	7	5	2	118	71	47	1202	270	932			
		Totale classe 21		15	13	2	176	125	51	1453	470	983			
22		INDUSTRIE POLIGRAFICHE.													
89		Addetti alle tipografie: compositori, ecc		62	59	3	144	131	13	1053	971	82			
90		Addetti alle arti poligrafiche, ecc.....		—	—	—	6	6	—	287	257	30			
91		Dattilografi, stenografi, ecc.....		18	2	16	23	4	19	153	17	136			
			a	5	4	1	12	11	1	55	50	5			
			b	19	3	16	26	5	21	183	43	140			
			c	7	7	—	10	10	—	37	37	—			
			d	49	47	2	125	115	10	1218	1115	103			
		Totale classe 22		80	61	19	173	141	32	1493	1245	248			
23		PRODUZIONE E DISTRIBUZIONE DI FORZA MOTTRICE, LUCE, ACQUA, CALORE.													
92		Addetti alla produzione e distribuzione della forza motrice, luce, ecc...		59	59	—	288	288	—	830	819	11			
93		Addetti alla produzione del gas, ecc...		—	—	—	6	6	—	141	139	2			
94		Addetti alla generazione del vapore ed agl'impianti di acqua potabile, ecc.		1	1	—	15	15	—	53	52	1			
			a	1	1	—	5	5	—	19	19	—			
			b	1	1	—	14	14	—	85	80	5			
			c	3	3	—	22	22	—	48	48	—			
			d	55	55	—	268	268	—	872	863	9			
		Totale classe 23		60	60	—	309	309	—	1024	1010	14			

PROVINCIA DI FIRENZE

aventi un Centro di almeno 15000 abitanti						CIRCONDARI									Sottoclasse	Classe
PISTOIA			PRATO IN TOSCANA			FIRENZE			PISTOIA			ROCCA SAN CASCIANO				
MF	M	F	MF	M	F	MF	M	F	MF	M	F	MF	M	F		
2	2	—	3	3	—	44	42	2	4	4	—	—	—	—	80	
1	1	—	3	3	—	85	56	29	2	2	—	—	—	—	81	
1	—	1	2	1	1	45	28	17	1	—	1	—	—	—	82	
5	5	—	71	55	16	327	273	54	5	5	—	—	—	—	83	
8	8	—	—	—	—	33	24	9	8	8	—	—	—	—	84	
—	—	—	—	—	—	940	101	839	—	—	—	—	—	—	85	
—	—	—	—	—	—	2	—	2	—	—	—	—	—	—	86	
—	—	—	—	—	—	10	10	—	—	—	—	—	—	—	87	
63	18	45	104	79	25	646	475	171	63	18	45	4	3	1	88	
25	23	2	23	21	2	176	167	9	25	23	2	—	—	—		
50	9	41	25	24	1	196	148	48	50	9	41	—	—	—		
1	1	—	4	4	—	33	33	—	1	1	—	—	—	—		
29	21	8	136	97	39	1783	715	1068	32	24	8	4	3	1		
105	54	51	188	146	42	2188	1063	1125	108	57	51	4	3	1		
66	53	13	91	75	16	1387	1256	131	68	55	13	66	36	30	89	
18	14	4	—	—	—	371	337	34	18	14	4	—	—	—	90	
7	1	6	1	1	—	179	35	144	7	1	6	3	1	2	91	
5	4	1	2	2	—	67	62	5	6	5	1	1	1	—		
7	1	6	1	1	—	210	62	148	7	1	6	4	2	2		
5	5	—	4	4	—	54	54	—	5	5	—	2	2	—		
74	58	16	85	69	16	1606	1450	156	75	59	19	62	32	30		
91	68	23	92	76	16	1937	1628	309	93	70	23	69	37	32		
104	101	3	75	74	1	1195	1182	13	142	139	3	16	16	—	92	
7	7	—	19	19	—	184	182	2	7	7	—	—	—	—	93	
12	12	—	2	2	—	80	79	1	13	13	—	—	—	—	94	
2	2	—	1	1	—	23	23	—	2	2	—	—	—	—		
15	13	2	4	4	—	98	93	5	18	16	2	3	3	—		
9	9	—	11	11	—	74	74	—	13	13	—	1	1	—		
97	96	1	80	79	1	1264	1253	11	129	128	1	12	12	—		
123	120	3	96	95	1	1459	1443	16	162	159	3	16	16	—		

22

Segue : TAVOLA XXIII.

Classe	Sottoclasse	PROFESSIONI E CONDIZIONI a) padroni di aziende, amministratori, direttori, b) impiegati, c) artigiani indipendenti, d) operai salariati, garzoni.	Posizione	PROVINCIA DI AREZZO						COMUNI				
				COMUNI aventi un Centro di almeno 15 000 abitanti			TOTALE			FIRENZE				
				AREZZO										
				MF	M	F	MF	M	F	MF	M	F		
24		TRASPORTI E VIABILITÀ.												
95		Addetti ai trasporti terrestri senza guide.....		229	227	2	1449	1445	4	1908	1905	3		
96		Addetti ai trasporti terrestri su guide.		575	563	12	1259	1224	35	6592	6391	201		
97		Addetti ai trasporti per acqua.....		2	2	—	15	15	—	31	31	—		
98		Addetti ai lavori di carico e scarico...		58	58	—	135	130	5	2698	2693	5		
99		Addetti ai servizi di corrispondenza : poste, telefoni e telegrafi		152	123	29	519	386	133	1449	1126	323		
100		Addetti ai servizi di manutenzione stradale e polizia urbana ; cantonieri, spazzini, ecc.....		82	82	—	417	409	8	634	628	6		
			a	5	3	2	10	8	2	21	21	—		
			b	273	247	26	628	515	113	3506	3032	474		
			c	120	120	—	802	800	2	249	249	—		
			d	700	685	15	2354	2286	68	9536	9472	64		
		Totale classe 24		1098	1055	43	3794	3609	185	13312	12774	538		
25		INDUSTRIE NON SPECIFICATE.												
101		Addetti alle industrie non specificate.	a	12	12	—	81	80	1	217	212	5		
			b	4	4	—	—	—	—	3	—	3		
			c	2	2	—	38	36	2	44	38	6		
			d	159	153	6	1815	1624	191	1707	1186	521		
		Totale classe 25		177	171	6	1934	1740	194	1971	1436	535		
			a	81	75	6	320	294	26	853	802	51		
			b	301	259	42	824	676	148	4024	3341	683		
			c	1343	873	470	8299	6068	2231	4718	3485	1233		
			d	4129	3487	642	19773	16167	3606	38151	29632	8519		
		Totale Industria		5854	4694	1160	29216	23205	6011	47746	37260	10486		
		COMMERCIO												
26		VENDITA DI MERCI E DERRATE ALIMENTARI.												
102		Venditori di bestiame		32	32	—	129	129	—	21	20	1		
103		Venditori di granaglie, farine, ecc		21	21	—	64	64	—	57	53	4		
104		Venditori di pane e pasta da minestra.		5	5	—	28	22	6	140	129	11		
105		Venditori di vino ed olio all'ingrosso.		30	27	3	78	69	9	98	89	9		
106		Venditori di biscotti, dolci, ecc.....		1	1	—	2	2	—	110	85	25		

PROVINCIA DI FIRENZE

aventi un Centro di almeno 15 000 abitanti

CIRCONDARI

PISTOIA						PRATO IN TOSCANA						FIRENZE			PISTOIA			ROCCA SAN CASCIANO			Sottoclasse	Classe	
MF	M	F	MF	M	F	MF	M	F	MF	M	F	MF	M	F	MF	M	F	MF	M	F			
454	454	—	502	500	2	4974	4964	10	909	908	1	266	266	—	95							24	
1496	1490	6	348	345	3	9683	9455	228	1624	1617	7	5	5	—	96								
5	5	—	2	2	—	57	57	—	5	5	—	2	2	—	97								
94	94	—	166	166	—	3530	3525	5	98	97	1	42	42	—	98								
156	122	34	82	68	14	2128	1652	476	289	213	76	66	43	23	99								
71	70	1	83	83	—	1434	1422	12	125	124	1	108	104	4	100								
4	4	—	11	9	2	37	33	4	4	4	—	5	5	—									
554	537	17	118	112	6	4243	3646	597	694	628	66	39	19	20									
286	268	18	221	221	—	1372	1372	—	465	465	—	93	93	—									
1432	1426	6	833	822	11	16154	16024	130	1887	1867	20	352	345	7									
2276	2235	41	1183	1164	19	21806	21075	731	3050	2964	86	489	462	27									
29	29	—	72	71	1	356	349	7	52	51	1	1	1	—	101								25
—	—	—	—	—	—	3	—	3	—	—	—	—	—	—									
3	3	—	10	9	1	98	88	10	36	15	21	1	1	—									
468	439	29	622	558	64	8944	8054	890	1834	1680	154	341	330	11									
500	471	29	704	638	66	9401	8491	910	1922	1746	176	343	332	11									
203	197	6	388	375	13	1785	1694	91	285	277	8	41	37	4									
660	592	68	238	229	9	5032	4205	827	823	705	118	47	25	22									
2357	1581	776	3762	1685	2077	23986	12986	11000	5293	3046	2247	1198	961	237									
7249	6336	913	13274	9148	4126	100954	77323	23631	14629	11560	3069	3594	2975	619									
10469	8706	1763	17662	11437	6225	131757	96208	35549	21030	15588	5442	4880	3998	882									
107	107	—	30	30	—	200	199	1	159	159	—	23	23	—	102								
31	31	—	56	56	—	243	236	7	55	55	—	17	17	—	103								
45	37	8	26	19	7	244	213	31	73	59	14	15	12	3	104								
44	39	5	35	34	1	281	264	17	64	59	5	9	9	—	105								
9	5	4	2	2	—	123	94	29	10	6	4	—	—	—	106								

Segue: TAVOLA XXIII.

Classe	Sottoclasse	PROFESSIONI E CONDIZIONI a) padroni di aziende, amministratori, direttori, b) impiegati, c) artigiani indipendenti, d) operai salariati, garzoni.	Posizione	PROVINCIA DI AREZZO								
				COMUNI aventi un Cen- tro di almeno 15 000 abitanti			TOTALE			COMUNI		
				AREZZO						FIRENZE		
				MF	M	F	MF	M	F	MF	M	F
27	107	Venditori di uova, latte, frutta, pesce, erbaggi, ecc		240	177	63	915	723	192	2192	2031	161
	108	Venditori di droghe, generi alimentari, ecc.		13	12	1	82	72	10	451	405	46
			a	312	247	65	1217	1007	210	1872	1678	194
			b	6	5	1	1	1	—	185	148	37
			d	24	23	1	80	73	7	1012	986	26
		Totale classe 26		342	275	67	1298	1081	217	3069	2812	257
		VENDITA DI GENERI NON ALIMENTARI.										
	109	Venditori di combustibili solidi, ecc...		32	31	1	110	104	6	249	240	9
	110	Venditori di mobili, strumenti mu- sicali, ecc.....		4	4	—	15	13	2	65	56	9
	111	Venditori di oggetti di pelo, cuoio, calzature, guanti, ecc.....		16	14	2	51	45	6	242	208	34
112	Venditori di spazzole, pettini, coralli, ventagli, giocattoli, ecc.....		10	4	6	40	24	16	79	61	18	
113	Venditori di oggetti di cancelleria, libri, giornali, ecc.....		11	7	4	32	20	12	333	246	87	
114	Venditori di prodotti metallurgici, armi, macchine, ecc.....		24	22	2	60	54	6	188	172	16	
115	Gioiellieri, orefici, antiquari, ecc....		22	21	1	36	35	1	349	325	24	
116	Venditori di vetri, ceramiche, late- rizi, ecc		16	12	4	62	50	12	96	85	11	
117	Venditori di filati, tessuti, mercerie, vestiario, ecc.....		74	49	25	248	164	84	920	705	215	
118	Venditori di materiale sanitario, arti- coli di gomma, ecc		—	—	—	1	1	—	53	44	9	
		a	191	151	40	617	481	—	1694	1429	265	
		b	9	4	5	15	8	7	660	528	132	
		d	9	9	—	23	21	2	220	185	35	
	Totale classe 27		209	164	45	655	510	145	2574	2142	432	
28		VENDITA DI MERCI DIVERSE E NON SPECIFICATE.										
	119	Venditori di oggetti usati e di rifiuto.		6	5	1	14	13	1	156	129	27
	120	Venditori di merci e derrate diverse (senz'altra specificazione).....		10	7	3	60	43	17	77	58	19
	121	Venditori di merci e derrate non spe- cificate		105	76	29	787	614	173	1505	1279	226
	122	Venditori ambulanti		54	42	12	278	233	45	1022	929	93
			a	142	109	33	1052	837	215	1932	1730	202
		b	31	19	12	68	49	19	615	467	148	
		d	2	2	—	19	17	2	213	198	15	
	Totale classe 28		175	130	45	1139	903	236	2760	2395	365	

PROVINCIA DI FIRENZE																Sottoclasse	Classe
aventi un Centro di almeno 15000 abitanti						CIRCONDARI											
PISTOIA			PRATO IN TOSCANA			FIRENZE			PISTOIA			ROCCA SAN CASCIANO					
MF	M	F	MF	M	F	MF	M	F	MF	M	F	MF	M	F			
315	250	65	353	321	32	4434	4065	369	518	430	88	135	104	31	107		
37	31	6	52	45	7	627	565	62	43	36	7	8	7	1	108		
532	450	82	469	423	46	4579	4139	440	852	742	110	202	169	33			
13	9	4	7	6	1	217	172	45	19	14	5	—	—	—			
43	41	2	78	78	—	1356	1325	31	51	48	3	5	3	2			
588	500	88	554	507	47	6152	5636	516	922	804	118	207	172	35			
52	46	6	24	23	1	606	590	16	117	111	6	23	21	2	109		
14	14	—	5	5	—	88	78	10	16	16	—	4	4	—	110		
22	21	1	11	10	1	344	301	43	27	25	2	7	7	—	111		
15	12	3	28	24	4	198	154	44	23	20	3	12	6	6	112		
20	14	6	8	8	—	390	297	93	23	15	8	5	3	2	113		
24	21	3	16	16	—	283	251	32	35	32	3	6	5	1	114		
10	7	3	10	9	1	382	356	26	20	15	5	3	3	—	115		
18	13	5	7	6	1	186	152	34	34	26	8	7	2	5	116		
112	77	35	65	46	19	1430	1118	312	233	172	61	33	19	14	117		
—	—	—	—	—	—	59	50	9	—	—	—	—	—	—	118		
264	206	58	158	135	23	2964	2522	442	500	409	91	93	65	28			
15	12	3	13	9	4	733	592	141	18	14	4	5	3	2			
8	7	1	3	3	—	269	233	36	10	9	1	2	2	—			
287	225	62	174	147	27	3966	3347	619	528	432	96	100	70	30			
8	8	—	276	263	13	488	445	43	12	12	—	7	7	—	119		
14	12	2	29	21	8	229	179	50	42	32	10	21	12	9	120		
357	280	77	274	247	27	2913	2468	445	681	537	144	108	79	29	121		
140	116	24	334	330	4	2404	2261	143	288	246	42	25	23	2	122		
477	392	85	744	709	35	4868	4371	497	964	792	172	153	115	38			
34	17	17	48	43	5	753	592	161	46	25	21	3	2	1			
8	7	1	121	109	12	413	390	23	13	10	3	5	4	1			
519	416	103	913	861	52	6034	5353	681	1023	827	196	161	121	40			

27

28

Segue : TAVOLA XXIII.

Classe	Sottoclasse	PROFESSIONI E CONDIZIONI a) padroni di aziende, amministratori, direttori, b) impiegati, c) artigiani indipendenti, d) operai salariati, garzoni.	Posizione	PROVINCIA DI AREZZO						COMUNI									
				COMUNI aventi un Centro di almeno 15 000 abitanti			TOTALE			FIRENZE									
				AREZZO			MF	M	F	MF	M	F	MF	M	F				
				MF	M	F	MF	M	F	MF	M	F							
29		ESERCIZI PUBBLICI.																	
	123	Proprietari e personale di alberghi e pensioni; locandieri, affittacamere, ecc.		57	26	31	125	68	57	1454	712	742							
	124	Proprietari e personale di trattorie, osterie, bottiglierie, ecc.		68	44	24	236	136	100	928	837	91							
	125	Proprietari e personale di caffè, liquorerie, birrerie, ecc.		28	24	4	132	106	26	573	546	27							
	126	Rivenditori di sale e tabacchi.....		40	20	20	136	78	58	85	62	23							
	127	Appaltatori, impresari di spettacoli pubblici e personale non artistico dei medesimi		1	1	—	1	1	—	99	90	9							
			a	144	79	65	548	326	222	1305	740	565							
			b	3	1	2	8	4	4	278	240	38							
			d	47	35	12	74	59	15	1556	1267	239							
		Totale classe 29		194	115	79	630	389	241	3139	2247	892							
30		ISTITUTI DI EMISSIONE, CREDITO, CAMBIO, ASSICURAZIONE, ECC.																	
	128	Personale di banche, borse, istituti di assicurazione, esattorie, ecc....		87	87	—	188	182	6	1169	1051	118							
	129	Spedizionari, commissionari, rappresentanti		66	64	2	119	116	3	1531	1501	3							
	130	Mediatori, sensali, stimatori, ecc.		29	29	—	194	193	1	269	268	1							
	131	Addetti alle aziende commerciali in genere		174	158	16	485	434	51	3790	3034	756							
			a	48	47	1	230	227	3	504	494	10							
			b	308	291	17	756	698	58	6255	5360	895							
		Totale classe 30		356	338	18	986	925	61	6759	5854	905							
			a	837	633	204	3664	2878	786	7307	6071	1236							
			b	357	320	37	848	760	88	7993	6743	1250							
			d	82	69	13	196	170	26	3001	2636	365							
		Totale Commercio		1276	1022	254	4708	3808	900	18301	15450	2851							
		AMMINISTRAZIONE PUBBLICA E PRIVATA																	
31		AMMINISTRAZIONE PUBBLICA.																	
	132	Personale diplomatico		—	—	—	—	—	—	38	36	2							
	133	Impiegati e funzionari dello Stato....		187	180	7	301	293	8	1764	1645	119							
	134	Impiegati delle Provincie, dei Comuni, degli Istituti di beneficenza, ecc. ...		85	80	5	277	257	20	977	920	57							
		Totale classe 31		272	260	12	578	550	28	2779	2601	178							

PROVINCIA DI FIRENZE																Sottoclasse	Classe
aventi un Centro di almeno 15 000 abitanti						CIRCONDARI											
PISTOIA			PRATO IN TOSCANA			FIRENZE			PISTOIA			ROCCA SAN CASCIANO					
MF	M	F	MF	M	F	MF	M	F	MF	M	F	MF	M	F			
61	26	35	58	17	41	1663	834	829	89	42	47	27	12	15	123	29	
93	73	20	89	80	9	1412	1238	174	114	89	25	133	70	63	124		
43	32	11	72	64	8	874	803	71	56	38	18	37	22	15	125		
24	20	4	21	17	4	288	220	68	69	49	20	22	12	10	126		
3	2	1	4	2	2	104	93	11	4	2	2	2	2	—	127		
182	124	58	169	114	55	2280	1472	808	280	185	95	215	112	103			
7	4	3	9	6	3	312	270	42	10	4	6	2	2	—			
35	25	10	66	60	6	1749	1446	303	42	31	11	4	4	—			
224	153	71	244	180	64	4341	3188	1153	332	220	112	221	118	103			
102	97	5	68	68	—	1375	1251	124	116	111	5	9	8	1	128		30
44	44	—	120	119	1	1852	1818	34	57	57	—	8	8	—	129		
58	58	—	153	153	—	1272	1269	3	115	114	1	71	71	—	130		
185	165	20	372	343	29	4795	3954	841	245	221	24	62	55	7	131		
67	67	—	161	161	—	1434	1423	11	132	132	—	40	39	1			
322	297	25	552	522	30	7860	6869	991	401	371	30	110	103	7			
389	364	25	713	683	30	9294	8292	1002	533	503	30	150	142	8			
1522	1239	283	1701	1542	159	16125	13927	2198	2728	2260	468	703	500	203			
391	339	52	629	586	43	9875	8495	1330	494	423	66	120	110	10			
94	80	14	263	250	18	3737	3394	393	116	93	18	16	13	3			
2007	1658	349	2598	2378	220	29737	25816	3971	3338	2786	552	839	623	216			
1	1	—	—	—	—	40	38	2	1	1	—	—	—	—	132	31	
118	116	2	40	39	1	1972	1844	128	128	124	4	60	57	3	133		
105	97	8	145	140	5	1423	1349	74	147	139	8	56	52	4	134		
224	214	10	185	179	6	3435	3231	204	276	264	12	116	109	7			

Segue : TAVOLA XXIII.

Classe	Sottoclasse	PROFESSIONI E CONDIZIONI a) padroni di aziende, amministratori, direttori, b) impiegati, c) artigiani indipendenti, d) operai salariati, garzoni.	Posizione	PROVINCIA DI AREZZO						COMUNI								
				COMUNI aventi un Centro di almeno 15 000 abitanti			TOTALE			FIRENZE								
				AREZZO			MF	M	F	MF	M	F	MF	M	F			
				MF	M	F	MF	M	F	MF	M	F						
32		DIFESA DEL PAESE.																
	135	Carabinieri Reali e Guardie di Finanza		220	220	—	575	575	—	3424	3424	—						
	136	Altri corpi dell'Esercito.....		491	491	—	518	518	—	5545	5545	—						
	137	Armata		1	1	—	3	3	—	43	43	—						
		Totale classe 32		712	712	—	1096	1096	—	9012	9012	—						
33		CORPI ORGANIZZATI E PERSONALE DI SERVIZIO DI PUBBLICA AMMINISTRAZIONE.																
	138	Addetti ai corpi organizzati al servizio dello Stato.....		29	29	—	53	53	—	247	247	—						
	139	Addetti ai corpi organizzati al servizio delle Provincie e dei Comuni		35	35	—	93	93	—	314	314	—						
	140	Personale di servizio dello Stato		26	24	2	47	40	7	294	245	49						
	141	Personale di servizio delle Provincie, dei Comuni, degli Istituti di beneficenza, ecc.		65	48	17	163	123	40	773	540	233						
		Totale classe 33		155	136	19	356	309	47	1628	1346	282						
34		AMMINISTRAZIONE PRIVATA.																
	142	Impiegati di società, circoli sportivi, ecc., maestri di casa, intendenti, ecc.....		51	47	4	227	208	19	831	673	158						
35	143	IMPIEGATI, COMMESSI E FATTORINI (senz'altra specificazione)		58	48	10	290	244	46	1832	1428	404						
		Totale Amministrazione pubblica e privata		1248	1203	45	2547	2407	140	16082	15060	1022						
		CULTO, PROFESSIONI E ARTI LIBERALI																
36		CULTO.																
	144	Sacerdoti e chierici del clero cattolico secolare		260	260	—	778	778	—	432	432	—						
	145	Frati, monache, suore, laici e converse.		173	79	94	597	210	387	1054	105	949						
	146	Pastori evangelici e ministri di altri culti.....		1	1	—	1	1	—	27	27	—						
	147	Impiegati della Curia pontificia, delle Curie vescovili e degli istituti ecclesiastici.....		2	1	1	1	1	—	5	5	—						
	148	Addetti al servizio delle chiese cattoliche.....		4	4	—	23	23	—	48	46	2						
	149	Addetti ai templi di culto non cattolico		—	—	—	—	—	—	6	6	—						
		Totale classe 36		440	345	95	1400	1013	387	1572	621	951						
37		INSEGNAMENTO.																
	150	Maestri, professori degli istituti pubblici e privati		326	59	267	1042	166	876	2096	737	1359						

PROVINCIA DI FIRENZE

aventi un Centro di almeno 15 000 abitanti

CIRCONDARI

PISTOIA			PRATO IN TOSCANA			FIRENZE			PISTOIA			ROCCA SAN CASCIANO			Sottoclasse	Classe
MF	M	F	MF	M	F	MF	M	F	MF	M	F	MF	M	F		
83	83	—	157	157	—	3952	3952	—	142	142	—	97	97	—	135	
944	944	—	70	70	—	5719	5719	—	950	950	—	5	5	—	136	
—	—	—	—	—	—	50	50	—	6	6	—	1	1	—	137	
1027	1027	—	227	227	—	9721	9721	—	1098	1098	—	103	103	—		
24	24	—	4	4	—	274	274	—	34	34	—	4	4	—	138	
21	21	—	36	36	—	468	468	—	29	29	—	23	23	—	139	
19	14	5	9	8	1	357	306	51	19	14	5	6	6	—	140	
41	35	6	53	34	19	1056	769	287	49	41	8	31	26	5	141	
105	94	11	102	82	20	2155	1817	338	131	118	13	64	59	5		
61	53	8	98	95	3	1296	1100	196	85	75	10	29	27	2	142	
172	123	49	233	193	40	2520	2026	494	252	184	68	34	24	10	143	
1589	1511	78	845	776	69	19127	17895	1232	1842	1739	103	346	322	24		
119	119	—	93	93	—	1190	1190	—	199	199	—	169	169	—	144	
128	2	126	105	19	86	1684	196	1488	170	3	167	66	8	58	145	
2	2	—	2	2	—	30	30	—	2	2	—	—	—	—	146	
3	3	—	—	—	—	7	7	—	3	3	—	—	—	—	147	
6	5	1	8	8	—	78	76	2	10	9	1	7	7	—	148	
—	—	—	1	1	—	13	13	—	—	—	—	1	1	—	149	
258	131	127	209	123	86	3002	1512	1490	384	216	168	243	185	58		
294	78	216	212	59	153	3031	955	2076	479	104	375	159	27	132	150	

32

33

34

35

36

37

Segue : TAVOLA XXIII.

Classe	Sottoclasse	PROFESSIONI E CONDIZIONI a) padroni di aziende, amministratori, direttori, b) impiegati, c) artigiani indipendenti, d) operai salariati, garzoni.	Posizione	PROVINCIA DI AREZZO						COMUNI					
				COMUNI aventi un Centro di almeno 15 000 abitanti			TOTALE			FIRENZE					
				AREZZO			MF	M	F	MF	M	F	MF	M	F
				MF	M	F	MF	M	F	MF	M	F			
	151	Insegnanti di musica vocale e strumentale e di recitazione		7	6	1	30	25	5	160	97	63			
	152	Maestri di ginnastica, scherma, equitazione, ballo, ecc		3	3	—	4	3	1	17	13	4			
	153	Sacerdoti, monaci, monache, ecc., addetti all'insegnamento		30	4	26	118	44	74	248	68	180			
		Totale classe 37		366	72	294	1194	238	956	2521	915	1606			
38		PROFESSIONI SANITARIE.													
	154	Medici, chirurghi, ostetrici.....		39	38	1	135	134	1	570	553	17			
	155	Dentisti		—	—	—	1	1	—	50	50	—			
	156	Levatrici.....		42	—	42	144	—	144	1	—	1			
	157	Veterinari.....		5	5	—	34	34	—	20	20	—			
	158	Farmacisti (padroni e assistenti di farmacia)		19	19	—	72	67	5	266	251	15			
	159	Flebotomi, callisti, massaggiatori, manicure, ecc		—	—	—	—	—	—	12	9	3			
	160	Infermieri		162	93	69	250	129	121	875	293	582			
	161	Sacerdoti, monaci, monache, addetti all'assistenza		—	—	—	29	1	28	233	1	232			
		Totale classe 38		267	155	112	665	366	299	2027	1177	850			
39		PROFESSIONI LEGALI.													
	162	Avvocati, procuratori, causidici.....		29	29	—	58	58	—	515	514	1			
	163	Notai		6	6	—	34	34	—	53	53	—			
		Totale classe 39		35	35	—	92	92	—	568	567	1			
40		LETTERE E SCIENZE APPLICATE.													
	164	Letterati, pubblicisti, traduttori		3	3	—	8	8	—	234	206	28			
	165	Ingegneri e architetti		17	17	—	47	47	—	225	225	—			
	166	Dottori in scienze agrarie, geometri, agrimensori, ecc.		49	49	—	111	111	—	104	104	—			
	167	Dottori in scienze commerciali, ragionieri, contabili, ecc.		27	24	3	86	80	6	449	423	26			
		Totale classe 40		96	93	3	252	246	6	1012	958	54			
		ARTI BELLE.													
	168	Scultori, pittori, scenografi e miniatori.		1	1	—	8	6	2	523	422	101			
	169	Disegnatori e calligrafi		3	3	—	8	8	—	97	86	11			
	170	Modelli		1	1	—	1	1	—	6	4	2			

PROVINCIA DI FIRENZE																Sottoclasse	Classe
aventi un Centro di almeno 15000 abitanti						CIRCONDARI											
PISTOIA			PRATO IN TOSCANA			FIRENZE			PISTOIA			ROCCA SAN CASCIANO					
MF	M	F	MF	M	F	MF	M	F	MF	M	F	MF	M	F			
18	13	5	19	15	4	191	118	73	23	17	6	6	6	—	151		
—	—	—	1	1	—	20	14	6	—	—	—	—	—	—	152		
27	27	—	17	5	12	577	159	418	35	28	7	53	33	20	153		
339	118	221	249	80	169	3819	1246	2573	537	149	388	218	66	152	38		
41	41	—	25	23	2	740	716	24	65	65	—	28	28	—	154		
6	6	—	1	1	—	55	55	—	6	6	—	1	1	—	155		
18	—	18	17	—	17	158	—	158	44	—	44	35	—	35	156		
3	3	—	1	1	—	50	50	—	7	7	—	8	8	—	157		
19	18	1	11	11	—	348	332	16	32	31	1	10	8	2	158		
2	2	—	—	—	—	13	10	3	2	2	—	—	—	—	159		
74	49	25	61	34	27	1162	486	676	85	51	34	16	5	11	160		
33	2	31	17	—	17	312	2	310	34	2	32	14	—	14	161		
196	121	75	133	70	63	2338	1651	1187	275	164	111	112	50	62	39		
44	44	—	14	14	—	572	571	1	47	47	—	8	8	—	162		
11	11	—	5	5	—	75	75	—	14	14	—	8	8	—	163		
55	55	—	19	19	—	647	646	1	61	61	—	16	16	—	40		
9	9	—	3	3	—	256	227	29	10	10	—	1	—	1	164		
21	21	—	12	12	—	273	273	—	23	23	—	12	12	—	165		
21	21	—	13	13	—	158	158	—	24	24	—	23	23	—	166		
31	30	1	15	13	2	511	478	33	34	33	1	14	13	1	167		
82	81	1	43	41	2	1198	1136	62	91	90	1	50	48	2	41		
6	6	—	3	2	1	616	505	111	7	7	—	—	—	—	168		
7	7	—	3	3	—	112	100	12	7	7	—	1	1	—	169		
1	1	—	—	—	—	8	6	2	1	1	—	—	—	—	170		

Segue : TAVOLA XXIII.

Classe	Sottoclasse	PROFESSIONI E CONDIZIONI a) padroni di aziende, amministratori, direttori, b) impiegati, c) artigiani indipendenti, d) operai salariati, garzoni.	Posizione	PROVINCIA DI AREZZO						COMUNI					
				COMUNI aventi un Centro di almeno 15 000 abitanti			TOTALE			FIRENZE					
				AREZZO			MF	M	F	MF	M	F	MF	M	F
				MF	M	F	MF	M	F	MF	M	F			
171		Compositori di musica, direttori d'orchestra e capibanda musicali.....		2	1	1	4	3	1	48	45	3			
172		Musicanti, suonatori ed organisti.....		6	5	1	16	13	3	203	163	40			
173		Artisti di canto, ecc		—	—	—	1	1	—	88	43	45			
174		Coreografi, ballerine, ecc.		—	—	—	—	—	—	7	3	4			
175		Artisti drammatici, lirici, ecc.....		—	—	—	3	1	2	217	117	100			
176		Suggeritori, buttafuori, trovaroba ...		—	—	—	—	—	—	5	5	—			
177		Artisti di compagnie equestri e di varietà ; artisti cinematografici ; burattinai, ecc.....		2	1	1	3	2	1	184	148	36			
178		Fotografi, ecc.....		14	14	—	29	28	1	257	247	10			
		Totale classe 41		29	26	3	73	63	10	1635	1233	352			
		Totale Culto, professioni e arti liberali		1233	726	507	3676	2018	1658	9335	5521	3814			
42		ADDETTI AI SERVIZI DOMESTICI.													
179		Domestici, portieri, istitutrici, ecc. ...		725	103	622	2504	397	2107	11248	2430	8818			
		CONDIZIONI NON PROFESSIONALI													
43	180	PROPRIETARI, CAPITALISTI, AGIATI, BENESTANTI		338	160	178	1941	1103	838	4547	1566	2981			
44		PENSIONATI.													
181		Pensionati di amministrazione pubblica e privata		276	185	91	1009	694	315	4978	2974	2004			
182		Pensionati di guerra		82	33	49	413	205	208	502	281	221			
		Totale classe 44		358	218	140	1422	899	523	5480	3255	2225			
45	183	STUDENTI, SEMINARISTI, COLLEGIALI.		2714	1449	1265	8908	5058	3850	21461	11682	9779			
46	184	ATTENDENTI ALLE CURE DOMESTICHE.		10780	—	10780	67782	—	67782	72827	—	72827			
47		ALTRE CONDIZIONI NON PROFESSIONALI.													
185		Persone senza professione, invalidi, disoccupati		193	174	19	1089	860	229	2790	2145	645			
186		Ricoverati		904	470	434	1296	671	625	3658	1917	1741			
187		Detenuti		148	144	4	268	261	7	1060	1018	42			
188		Mendicanti		3	2	1	56	20	36	53	23	30			
189		Prostitute		9	—	9	10	—	10	162	—	162			
		Totale classe 47		1257	790	467	2719	1812	907	7723	5103	2620			
48	190	SENZA INDICAZIONE DI PROFESSIONE.		204	204	—	4680	4680	—	2825	2825	—			
		Totale Condizioni non professionali		15651	2821	12830	87452	13552	73900	114863	24431	90432			

PROVINCIA DI FIRENZE

aventi un Centro di almeno 15 000 abitanti

CIRCONDARI

PISTOIA			PRATO IN TOSCANA			FIRENZE			PISTOIA			ROCCA SAN CASCIANO			Sottoclasse	Classe
MF	M	F	MF	M	F	MF	M	F	MF	M	F	MF	M	F		
3	3	—	—	—	—	51	47	4	3	3	—	—	—	—	171	
12	12	—	7	7	—	221	181	40	13	13	—	4	4	—	172	
4	3	1	8	4	4	99	49	50	4	3	1	—	—	—	173	
—	—	—	—	—	—	7	3	4	—	—	—	—	—	—	174	
—	—	—	1	1	—	219	118	101	1	1	—	—	—	—	175	
—	—	—	1	1	—	6	6	—	—	—	—	—	—	—	176	
3	3	—	4	4	—	194	158	36	5	5	—	1	1	—	177	
14	13	1	9	9	—	312	302	10	15	14	1	1	1	—	178	
50	48	2	36	31	5	1845	1475	370	56	54	2	7	7	—		
980	554	426	689	364	325	13349	7666	5683	1404	734	670	646	372	274		
800	162	638	462	87	375	13805	2996	10809	1076	227	849	465	83	382	179	
417	202	215	248	133	115	6290	2525	3765	791	455	336	441	271	170	180	
640	424	216	144	97	47	6156	3784	2372	782	518	264	107	67	40	181	
120	73	47	69	48	21	1162	693	469	229	147	82	89	32	57	182	
760	497	263	213	145	68	7318	4477	2841	1011	665	346	196	99	97		
3026	1844	1182	2026	1259	767	35557	20162	15395	4974	2971	2003	1270	663	607	183	
22099	—	22099	16374	—	16374	185218	—	185218	42035	—	42035	16767	—	16767	184	
575	452	123	479	391	88	5725	4423	1302	1133	821	312	141	110	31	185	
367	179	188	359	167	192	4824	2476	2348	391	187	204	88	47	41	186	
107	107	—	—	—	—	1101	1057	44	109	108	1	34	34	—	187	
13	9	4	8	3	5	121	62	59	34	26	8	18	7	11	188	
12	—	12	—	—	—	162	—	162	12	—	12	—	—	—	189	
1074	747	327	846	561	285	11933	8018	3915	1679	1142	537	281	198	83		
1140	1140	—	1156	1156	—	10758	10758	—	2287	2287	—	658	658	—	190	
28516	4430	24086	20863	3254	17609	257074	45940	211134	52777	7520	45257	19613	1889	17724	48	

Segue : TAVOLA XXIII.

**Popolazione presente di età superiore a 10 anni
nei Comuni aventi un Centro di almeno 15000**

Classe	Sottoclasse	PROFESSIONI E CONDIZIONI a) padroni di aziende, amministratori, direttori, b) impiegati, c) artigiani indipendenti, d) operai salariati, garzoni.	Posizione	Segue : PROVINCIA DI FIRENZE						PROVINCIA DI GROSSETO		
				Segue : CIRCONDARI			TOTALE			MF	M	F
				SAN MINIATO			MF	M	F			
				MF	M	F				MF	M	F
		AGRICOLTURA - CACCIA - PESCA										
1		AGRICOLTURA E CACCIA.										
	1	Agricoltori che conducono terreni propri		4730	3228	1502	18131	14703	3428	12539	11416	1123
	2	Enfiteuti ed utilisti.....		43	29	14	96	69	27	377	355	22
	3	Fittavoli		885	624	261	3857	3182	675	668	581	87
	4	Mezzadri e coloni		31042	20546	10496	147535	105823	41712	13637	11378	2259
	5	Contadini obbligati.....		12	6	6	315	202	113	438	283	155
	6	Giornalieri di campagna, bifolchi, ecc.		8479	7030	1449	34523	29062	5461	16065	14434	1631
	7	Fattori, agenti di campagna.....		331	273	58	1786	1476	310	313	269	44
	8	Giardinieri, ortolani, ecc.		233	190	43	2119	1975	144	86	76	10
	9	Pastori, bovani e mandriani.....		379	302	77	2287	1445	842	1372	1042	330
	10	Allevatori di animali, apicoltori, ecc.		—	—	—	8	8	—	—	—	—
	11	Boscaioli, carbonai e taglialegna....		657	599	58	5585	5400	185	2013	1999	14
	12	Guardie campestri e guardaboschi privati		100	100	—	452	448	4	97	97	—
	13	Cacciatori, raccoglitori di funghi, ecc.		6	6	—	24	23	1	7	7	—
		Totale classe 1		46897	32933	13964	216718	163816	52902	47612	41937	5675
2		PESCA.										
	14	Piscicultori		—	—	—	—	—	—	—	—	—
	15	Pescatori e vallanti		60	60	—	103	103	—	765	765	—
		Totale classe 2		60	60	—	103	103	—	765	765	—
		Totale Agricoltura - Caccia - Pesca		46957	32993	13964	216821	163919	52902	48377	42702	5675
		INDUSTRIA										
3		MINIERE.										
	16	Minatori di metalli, solfo, combustibili fossili. Addetti alle ricerche minerarie	a	1	1	—	2	2	—	9	9	—
			b	3	3	—	17	17	—	99	97	2
			d	2	2	—	472	472	—	4123	4107	16
		Totale classe 3		6	6	—	491	491	—	4231	4213	18

**classificata secondo il sesso e la professione
abitanti, nel Circondari e nelle Provincie.**

PROVINCIA DI LIVORNO												PROVINCIA DI LUCCA			Sottoclasse	Classe
COMUNI aventi un Centro di almeno 15 000 abitanti			CIRCONDARI						TOTALE			COMUNI aventi un Centro di almeno 15 000 abitanti				
LIVORNO			LIVORNO			PORTOFERRAIO						LUCCA				
MF	M	F	MF	M	F	MF	M	F	MF	M	F	MF	M	F		
73	58	15	73	58	15	2227	1753	474	2300	1811	489	6022	4120	1902	1	
17	17	—	17	17	—	8	8	—	25	25	—	79	49	30	2	
106	82	24	106	82	24	24	18	6	130	100	30	723	486	237	3	
1587	996	591	1587	996	591	511	439	72	2098	1435	663	4276	2684	1592	4	
—	—	—	—	—	—	10	5	5	10	5	5	1	1	—	5	
178	157	21	178	157	21	653	589	64	831	746	85	3052	2102	950	6	
51	48	3	51	48	3	11	11	—	62	59	3	55	46	9	7	
459	407	52	459	407	52	13	12	1	472	419	53	52	43	9	8	
52	43	9	52	43	9	17	17	—	69	60	9	287	186	101	9	
—	—	—	—	—	—	—	—	—	—	—	—	1	—	1	10	
171	169	2	171	169	2	19	18	1	190	187	3	57	42	15	11	
13	13	—	13	13	—	1	1	—	14	14	—	2	2	—	12	
3	3	—	3	3	—	—	—	—	3	3	—	—	—	—	13	
2710	1993	717	2710	1993	717	3494	2871	623	6204	4864	1340	14607	9761	4846		
—	—	—	—	—	—	—	—	—	—	—	—	—	—	—	14	
274	274	—	274	274	—	167	167	—	441	441	—	—	—	—	15	
274	274	—	274	274	—	167	167	—	441	441	—	—	—	—		
2984	2267	717	2984	2267	717	3661	3038	623	6645	5305	1340	14607	9761	4846		
1	1	—	1	1	—	1	1	—	2	2	—	—	—	—	16	
6	5	1	6	5	1	64	64	—	70	69	1	—	—	—		
20	20	—	20	20	—	1091	1090	1	1111	1110	1	10	10	—		
27	26	1	27	26	1	1156	1155	1	1183	1181	2	10	10	—		

Segue: TAVOLA XXIII.

Classe	Sottoclasse	PROFESSIONI E CONDIZIONI a) padroni di aziende, amministratori, direttori, b) impiegati, c) artigiani indipendenti, d) operai salariati, garzoni.	Posizione	Segue: PROVINCIA DI FIRENZE						PROVINCIA DI GROSSETO									
				Segue: CIRCONDARI			TOTALE			MF	M	F							
				SAN MINIATO			MF	M	F										
				MF	M	F													
4		CAVE DI OGNI GENERE.																	
	17	Cavatori di pietre, di materiali da cementi, ecc	a	3	3	—	14	14	—	1	1	—							
			b	—	—	—	—	—	—	—	—	—	—	—	—	—	—	—	—
			d	9	9	—	322	321	1	26	26	—							
		Totale classe 4		12	12	—	336	335	1	27	27	—							
5		SALINE MARITTIME ED ACQUE MINE- RALI.																	
	18	Salinari; addetti alla estrazione delle acque minerali	a	1	1	—	2	2	—	1	1	—							
			b	—	—	—	—	—	—	—	—	—							
			d	1	1	—	4	4	—	—	—	—							
		Totale classe 5		2	2	—	6	6	—	1	1	—							
6		INDUSTRIA DEL LEGNO, DELLA PA- GLIA ED AFFINI.																	
	19	Addetti ai depositi del legname, sega- tori, ecc.		107	107	—	413	411	2	68	68	—							
	20	Falegnami, carrozzieri, carpentieri, ecc.		1300	1300	—	9078	9078	—	996	996	—							
	21	Intagliatori, intarsiatori, ebanisti, ecc.		57	50	7	813	791	22	20	20	—							
	22	Verniciatori e doratori in genere.....		15	15	—	1136	1120	16	13	13	—							
	23	Fabbricanti di oggetti in truciolo e sughero		6	2	4	32	9	23	6	4	2							
	24	Fabbricanti di oggetti in canna e simili		174	102	72	1692	676	1016	14	11	3							
	25	Fabbricanti di oggetti in paglia e fi- bre affini; fabbricanti di cappelli di paglia, ecc.		2531	185	2346	20730	1776	18954	10	7	3							
			a	17	16	1	215	200	15	3	3	—							
			b	1	1	—	19	19	—	3	3	—							
			c	1784	718	1066	14056	4214	9842	558	553	5							
			d	2388	1026	1362	19604	9428	10176	593	560	3							
		Totale classe 6		4190	1761	2429	33894	13861	20033	1127	1119	8							
7		INDUSTRIE CHE LAVORANO I CEREALI.																	
	26	Addetti ai depositi dei cereali.....		2	2	—	19	17	2	9	7	2							
	27	Mugnai		182	179	3	1863	1805	58	216	205	11							
	28	Fornai, pastai e panettieri		288	258	30	2719	2586	133	183	129	54							
	29	Pasticcieri, dolcieri, ecc.		15	15	—	470	419	51	14	14	—							
			a	27	26	1	196	190	6	14	14	—							
			b	—	—	—	1	—	1	5	5	—							
			c	167	159	8	1839	1756	83	214	175	39							
			d	293	269	24	3035	2881	154	189	161	28							
		Totale classe 7		487	454	33	5071	4827	244	422	355	67							

PROVINCIA DI LIVORNO												PROVINCIA DI LUCCA			Sottoclasse	Classe
COMUNI aventi un Centro di almeno 15 000 abitanti			CIRCONDARI						TOTALE			COMUNI aventi un Centro di almeno 15 000 abitanti				
LIVORNO			LIVORNO			PORTOFERRAIO						LUCCA				
MF	M	F	MF	M	F	MF	M	F	MF	M	F	MF	M	F		
1	1	—	1	1	—	—	—	—	1	1	—	—	—	—	17	4
—	—	—	—	—	—	—	—	—	—	—	—	—	—	—	—	—
80	80	—	80	80	—	65	65	—	145	145	—	13	13	—	—	—
81	81	—	81	81	—	65	65	—	146	146	—	13	13	—	—	5
—	—	—	—	—	—	—	—	—	—	—	—	—	—	—	18	—
—	—	—	—	—	—	—	—	—	—	—	—	—	—	—	—	—
—	—	—	—	—	—	—	—	—	—	—	—	—	—	—	—	6
35	33	2	35	33	2	1	1	—	36	34	2	22	22	—	19	—
929	929	—	929	929	—	129	129	—	1058	1058	—	967	967	—	20	—
218	218	—	218	218	—	19	19	—	237	237	—	60	53	7	21	—
76	76	—	76	76	—	2	2	—	78	78	—	71	70	1	22	—
—	—	—	—	—	—	—	—	—	—	—	—	—	—	—	—	23
57	25	32	57	25	32	—	—	—	57	25	32	3	3	—	—	—
31	27	4	31	27	4	—	—	—	31	27	4	15	14	1	24	—
124	12	112	124	12	112	1	1	—	125	13	112	29	19	10	25	—
9	9	—	9	9	—	—	—	—	9	9	—	9	8	1	—	—
3	3	—	3	3	—	—	—	—	3	3	—	—	—	—	—	—
244	213	31	244	213	31	64	64	—	308	277	31	328	324	4	—	—
1214	1095	119	1214	1095	119	88	88	—	1302	1183	119	830	816	14	—	—
1470	1320	150	1470	1320	150	152	152	—	1622	1472	150	1167	1148	19	—	7
5	5	—	5	5	—	—	—	—	5	5	—	—	—	—	26	—
71	70	1	71	70	1	6	6	—	77	76	1	80	76	4	27	—
585	512	73	585	512	73	47	40	7	632	552	80	302	290	12	28	—
73	67	6	73	67	6	2	2	—	75	69	6	34	33	1	29	—
9	9	—	9	9	—	1	1	—	10	10	—	10	9	1	—	—
—	—	—	—	—	—	—	—	—	—	—	—	—	—	—	—	—
89	78	11	89	78	11	8	8	—	97	86	11	103	101	2	—	—
636	567	69	636	567	69	46	39	7	682	606	76	303	289	14	—	—
734	654	80	734	654	80	55	48	7	789	702	87	416	399	17	—	—

Segue: TAVOLA XXIII.

Classe	Sottoclasse	PROFESSIONI E CONDIZIONI <i>a)</i> padroni di aziende, amministratori, direttori, <i>b)</i> impiegati, <i>c)</i> artigiani indipendenti, <i>d)</i> operai salariati, garzoni.	Posizione	Segue: PROVINCIA DI FIRENZE						PROVINCIA DI GROSSETO					
				Segue: CIRCONDARI			TOTALE			MF	M	F			
				SAN MINIATO			MF	M	F						
				MF	M	F				MF	M	F	MF	M	F
8		INDUSTRIE CHE UTILIZZANO FRUTTA, VERDURA E SEMI.													
	30	Addetti alla conservazione dei foraggi, frutta, ecc.		1	—	1	36	33	3	—	—	—			
	31	Addetti agli stabilimenti enologici, ecc.		4	4	—	67	62	5	18	18	—			
	32	Fabbricanti di sciroppi, conserve, ecc.		1	1	—	131	78	53	1	1	—			
	33	Addetti alla lavorazione del caffè, alla fabbricazione dei frutti canditi, ecc.		3	3	—	158	76	82	—	—	—			
		<i>a</i>		1	1	—	35	29	6	5	5	—			
		<i>b</i>		1	1	—	17	16	1	—	—	—			
		<i>c</i>		1	1	—	9	9	—	—	—	—			
		<i>d</i>		6	5	1	331	195	136	11	14	—			
		Totale classe 8		9	8	1	392	249	143	19	19	—			
9		INDUSTRIE CHE UTILIZZANO PRODOTTI ANIMALI.													
	34	Addetti alla lavorazione del latte, ecc.		5	4	1	211	174	37	9	9	—			
	35	Addetti alla macellazione e conser- vazione della carne, ecc.....		16	16	—	241	240	1	25	25	—			
	36	Addetti alla lavorazione del miele e della cera		2	2	—	22	14	8	—	—	—			
		<i>a</i>		1	1	—	8	8	—	1	1	—			
		<i>b</i>		—	—	—	—	—	—	—	—	—			
		<i>c</i>		1	1	—	18	17	1	11	11	—			
		<i>d</i>		21	20	1	448	403	45	22	22	—			
		Totale classe 9		23	22	1	474	428	46	34	34	—			
10		INDUSTRIE CHE UTILIZZANO SPOGLIE ANIMALI.													
	37	Addetti alla lavorazione del pelo, delle budella, ecc.		6	6	—	61	35	26	—	—	—			
	38	Conciatori e lucidatori di pelli.....		1297	1293	4	1600	1579	21	22	22	—			
	39	Calzolai, orlatrici, ecc.		1839	1779	60	10128	9800	328	1285	1281	4			
	40	Guantai; fabbricanti di articoli in pelle		8	8	—	223	156	67	6	4	2			
	41	Sellai; fabbricanti di finimenti, ecc...		47	47	—	310	306	4	71	71	—			
	42	Pellicciai		2	—	2	122	36	86	—	—	—			
		<i>a</i>		61	58	3	97	93	4	—	—	—			
		<i>b</i>		—	—	—	—	—	—	—	—	—			
		<i>c</i>		1009	978	31	4817	4719	98	836	835	1			
		<i>d</i>		2129	2097	32	7530	7100	430	548	543	5			
		Totale classe 10		3199	3133	66	12444	11912	532	1384	1378	6			

PROVINCIA DI LIVORNO												PROVINCIA DI LUCCA			Sottoclasse	Classe
COMUNI aventi un Centro di almeno 15 000 abitanti			CIRCONDARI						TOTALE			COMUNI aventi un Centro di almeno 15 000 abitanti				
LIVORNO			LIVORNO			PORTOFERRAIO						LUCCA				
MF	M	F	MF	M	F	MF	M	F	MF	M	F	MF	M	F		
7	5	2	7	5	2	—	—	—	7	5	2	—	—	—	30	
25	22	3	25	22	3	—	—	—	25	22	3	2	2	—	31	
3	1	2	3	1	2	—	—	—	3	1	2	—	—	—	32	
26	14	12	26	14	12	1	1	—	27	15	12	3	2	1	33	
5	4	1	5	4	1	1	1	—	6	5	1	2	2	—		
3	3	—	3	3	—	—	—	—	3	3	—	—	—	—		
—	—	—	—	—	—	—	—	—	—	—	—	—	—	—		
53	35	18	53	35	18	—	—	—	53	35	18	3	2	1		
61	42	19	61	42	19	1	1	—	62	43	19	5	4	1		
10	6	4	10	6	4	—	—	—	10	6	4	8	1	7	34	
42	41	1	42	41	1	5	5	—	47	46	1	22	22	—	35	
11	10	1	11	10	1	—	—	—	11	10	1	—	—	—	36	
6	6	—	6	6	—	—	—	—	6	6	—	3	3	—		
—	—	—	—	—	—	—	—	—	—	—	—	—	—	—		
—	—	—	—	—	—	1	1	—	1	1	—	2	2	—		
57	51	6	57	51	6	4	4	—	61	55	6	25	18	7		
63	57	6	63	57	6	5	5	—	68	62	6	30	23	7		
1	1	—	1	1	—	—	—	—	1	1	—	1	1	—	37	
59	57	2	59	57	2	—	—	—	59	57	2	4	4	—	38	
779	730	49	779	730	49	153	152	1	932	882	50	564	556	8	39	
11	6	5	11	6	5	—	—	—	11	6	5	7	7	—	40	
19	19	—	19	19	—	4	4	—	23	23	—	33	33	—	41	
10	2	8	10	2	8	—	—	—	10	2	8	1	—	1	42	
6	6	—	6	6	—	—	—	—	6	6	—	—	—	—		
—	—	—	—	—	—	—	—	—	—	—	—	—	—	—		
332	326	6	332	326	6	98	98	—	430	424	6	262	259	3		
541	483	58	541	483	58	59	58	1	600	541	59	348	342	6		
879	815	64	879	815	64	157	156	1	1036	971	65	610	601	9		

Segue : TAVOLA XXIII.

Classe	Sottoclasse	PROFESSIONI E CONDIZIONI a) padroni di aziende, amministratori, direttori, b) impiegati, c) artigiani indipendenti, d) operai salariati, garzoni.	Posizione	Segue : PROVINCIA DI FIRENZE						PROVINCIA DI GROSSETO		
				Segue : CIRCONDARI			TOTALE			MF	M	F
				SAN MINIATO			MF	M	F			
				MF	M	F				MF	M	F
11		INDUSTRIA DELLA CARTA.										
	43	Cernitori e lavoratori di stracci, ecc..		44	43	1	450	402	48	2	2	—
	44	Fabbricanti di cellulosa, pasta di legno ; addetti alle cartiere, ecc.....		—	—	—	171	102	69	5	5	—
	45	Fabbricanti di oggetti di carta e cartone.....		11	6	5	798	471	327	—	—	—
		<i>a</i>		—	—	—	66	61	5	—	—	—
		<i>b</i>		—	—	—	—	—	—	—	—	—
		<i>c</i>		6	6	—	104	99	5	—	—	—
		<i>d</i>		49	43	6	1249	815	434	7	7	—
		Totale classe 11		55	49	6	1419	975	444	7	7	—
12		INDUSTRIE CHE UTILIZZANO MATERIALI DIVERSI.										
	46	Fabbricanti di spazzole, pettini, forcelle, bottoni, giocattoli, ecc.....		<i>a</i>	—	—	14	14	—	—	—	—
				<i>b</i>	—	—	2	2	—	—	—	—
				<i>c</i>	—	—	20	19	1	—	—	—
				<i>d</i>	7	1	6	157	59	98	4	4
		Totale classe 12		7	1	6	193	94	99	4	4	—
13		PRODUZIONE E PRIMA LAVORAZIONE DEI METALLI.										
	47	Fonditori, affinatori, ecc.		<i>a</i>	—	—	11	11	—	5	5	—
				<i>b</i>	—	—	14	14	—	7	7	—
				<i>d</i>	11	11	—	661	661	—	99	99
		Totale classe 13		11	11	—	686	686	—	111	111	—
14		SUCCESSIVE LAVORAZIONI DEI METALLI.										
	48	Fabbri, ramai, stagnai, ecc.		<i>a</i>	—	—	7	7	—	1	1	—
				<i>b</i>	1	1	—	2	2	—	1	1
				<i>c</i>	452	452	—	2547	2547	—	469	469
				<i>d</i>	406	408	3	5739	5695	44	559	559
		Totale classe 14		859	856	3	8295	8251	44	1030	1030	—
15		COSTRUZIONI MECCANICHE IN GENERE, LAVORAZIONE METALLI PREZIOSI, ECC.										
	49	Fabbricanti di macchine agricole e industriali, ecc.		155	154	1	4659	4494	165	230	230	—
	50	Costruttori di apparecchi fisici, pesi e misure, strumenti musicali, ecc...		7	7	—	360	345	15	—	—	—
	51	Fabbricanti di armi da fuoco e di proiettili.....		22	10	12	56	40	16	2	2	—

PROVINCIA DI LIVORNO												PROVINCIA DI LUCCA			Sottoclasse	Classe
COMUNI aventi un Centro di almeno 15 000 abitanti			CIRCONDARI						TOTALE			COMUNI aventi un Centro di almeno 15 000 abitanti				
LIVORNO			LIVORNO			PORTOFERRAIO						LUCCA				
MF	M	F	MF	M	F	MF	M	F	MF	M	F	MF	M	F		
16	9	7	16	9	7	—	—	—	16	9	7	9	6	3	43	11
—	—	—	—	—	—	—	—	—	—	—	—	179	59	120	44	
49	36	13	49	36	13	—	—	—	49	36	13	12	11	1	45	
—	—	—	—	—	—	—	—	—	—	—	—	7	7	—		
—	—	—	—	—	—	—	—	—	—	—	—	—	—	—		
5	4	1	5	4	1	—	—	—	5	4	1	2	2	—		
60	41	19	60	41	19	—	—	—	60	41	19	191	67	124		
65	45	20	65	45	20	—	—	—	65	45	20	200	76	124		
6	5	1	6	5	1	—	—	—	6	5	1	—	—	—	46	12
1	1	—	1	1	—	—	—	—	1	1	—	—	—	—		
—	—	—	—	—	—	—	—	—	—	—	—	3	2	1		
60	15	45	60	15	45	—	—	—	60	15	45	9	7	2		
67	21	46	67	21	46	—	—	—	67	21	46	12	9	3		
—	—	—	—	—	—	—	—	—	—	—	—	—	—	—	47	13
—	—	—	—	—	—	1	1	—	1	1	—	1	1	—		
180	180	—	180	180	—	121	121	—	301	301	—	33	33	—		
180	180	—	180	180	—	122	122	—	302	302	—	34	34	—		
—	—	—	—	—	—	—	—	—	—	—	—	4	4	—	48	14
—	—	—	—	—	—	1	1	—	1	1	—	1	1	—		
138	138	—	138	138	—	36	36	—	174	174	—	165	165	—		
933	916	17	933	916	17	214	214	—	1147	1130	17	619	591	28		
1071	1054	17	1071	1054	17	251	251	—	1322	1305	17	789	761	28		
2762	2747	15	2762	2747	15	89	88	1	2851	2835	16	182	176	6	49	15
28	26	2	28	26	2	—	—	—	28	26	2	18	18	—	50	
5	5	—	5	5	—	—	—	—	5	5	—	2	2	—	51	

Segue : TAVOLA XXIII.

Classe	Sottoclasse	PROFESSIONI E CONDIZIONI a) padroni di aziende, amministratori, direttori, b) impiegati, c) artigiani indipendenti, d) operai salariati, garzoni.	Posizione	Segue : PROVINCIA DI FIRENZE						PROVINCIA DI GROSSETO					
				Segue : CIRCONDARI			TOTALE			MF	M	F			
				SAN MINIATO			MF	M	F						
				MF	M	F									
16	52	Costruttori di apparecchi elettrici...		1	1	—	16	16	—	—	—	—			
	53	Orologiai		25	25	—	235	230	5	19	19	—			
	54	Orefici, argentieri, ecc		15	15	—	1451	1430	21	9	9	—			
			a	7	7	—	139	139	—	6	6	—			
			b	6	5	1	96	88	8	5	5	—			
			c	20	20	—	362	357	5	17	17	—			
			d	192	180	12	6180	5971	209	232	232	—			
				Totale classe 15			225	212	13	6777	6555	222	260	260	—
				PREPARAZIONE E LAVORAZIONE DEI MINERALI.											
	55	Scalpellini, marmisti, segatori di pietre, ecc.		70	70	—	2601	2601	—	180	180	—			
	56	Mosaicisti, scultori in pietra e in marmo, ecc.....		5	5	—	473	473	—	2	2	—			
	57	Fornaciai (gesso, calce, cemento, ecc.)		412	403	9	1541	1488	53	135	135	—			
	58	Fabbricanti di maioliche, porcellane, terrecotte, ecc.		239	228	11	2021	1648	373	41	41	—			
	59	Vetrai ; fabbricanti di perle.....		460	447	13	978	905	73	1	1	—			
	60	Asfaltisti e cementisti		23	23	—	248	248	—	14	14	—			
		a	32	28	4	159	149	10	10	10	—				
		b	7	7	—	58	46	12	—	—	—				
		c	94	93	1	593	592	1	50	50	—				
		d	1076	1048	28	7052	6576	476	313	313	—				
			Totale classe 16			1209	1176	33	7862	7363	499	373	373	—	
17			COSTRUZIONI EDILIZIE, STRADALI E IDRAULICHE.												
	61	Costruttori, imprenditori, ecc.....		12	12	—	187	187	—	60	60	—			
	62	Muratori		583	583	—	6874	6874	—	1143	1143	—			
	63	Manovali, braccianti, ecc.		929	926	3	9494	9455	39	682	681	1			
	64	Stuccatori, imbianchini, decoratori, ecc.....		39	39	—	1162	1162	—	34	34	—			
	65	Fumisti, docciatori, pontaroli, ecc...		12	12	—	267	267	—	2	2	—			
			a	12	12	—	187	187	—	60	60	—			
			c	15	15	—	253	253	—	13	13	—			
			d	1548	1545	3	17544	17505	39	1848	1847	1			
				Totale classe 17			1575	1572	3	17984	17945	39	1921	1920	1

PROVINCIA DI LIVORNO												PROVINCIA DI LUCCA			Sottoclasse	Classe
COMUNI aventi un Centro di almeno 15 000 abitanti			CIRCONDARI						TOTALE			CCMUNI aventi un Centro di almeno 15 000 abitanti				
LIVORNO			LIVORNO			PORTOFERRAIO						LUCCA				
MF	M	F	MF	M	F	MF	M	F	MF	M	F	MF	M	F		
47	15	32	47	15	32	3	3	—	50	18	32	3	3	—	52	
28	27	1	28	27	1	1	1	—	29	28	1	20	20	—	53	
60	56	4	60	56	4	2	2	—	62	58	4	30	30	—	54	
38	37	1	38	37	1	—	—	—	38	37	1	17	17	—		
76	74	2	76	74	2	1	1	—	77	75	2	5	5	—		
21	21	—	21	21	—	2	2	—	23	23	—	14	14	—		
2795	2744	51	2795	2744	51	92	91	1	2887	2835	52	219	213	6		
2930	2876	54	2930	2876	54	95	94	1	3025	2970	55	255	249	6		
16																
199	199	—	199	199	—	42	42	—	241	241	—	54	54	—	55	
35	35	—	35	35	—	—	—	—	35	35	—	27	27	—	56	
69	64	5	69	64	5	2	2	—	71	66	5	27	26	1	57	
175	129	46	175	129	46	1	—	1	176	129	47	25	25	—	58	
1280	1183	97	1280	1183	97	—	—	—	1280	1183	97	—	—	—	59	
123	117	6	123	117	6	—	—	—	123	117	6	21	21	—	60	
21	20	1	21	20	1	—	—	—	21	20	1	14	14	—		
23	19	4	23	19	4	1	—	1	24	19	5	1	1	—		
22	22	—	22	22	—	6	6	—	28	28	—	13	13	—		
1815	1666	149	1815	1666	149	38	38	—	1853	1704	149	126	125	1		
1881	1727	154	1881	1727	154	45	44	1	1926	1771	155	154	153	1		
17																
39	39	—	39	39	—	5	5	—	44	44	—	13	13	—	61	
710	710	—	710	710	—	177	177	—	887	887	—	614	614	—	62	
781	778	3	781	778	3	132	131	1	913	909	4	439	434	5	63	
184	184	—	184	184	—	11	11	—	195	195	—	83	83	—	64	
32	32	—	32	32	—	2	2	—	34	34	—	14	14	—	65	
39	39	—	39	39	—	5	5	—	44	44	—	13	13	—		
21	21	—	21	21	—	5	5	—	26	26	—	16	16	—		
1686	1683	3	1686	1683	3	317	316	1	2003	1999	4	1134	1129	5		
1746	1743	3	1746	1743	3	327	326	1	2073	2069	4	1163	1158	5		

Segue : TAVOLA XXIII.

Classe	Sottoclasse	PROFESSIONI E CONDIZIONI a) padroni di aziende, amministratori, direttori, b) impiegati, c) artigiani indipendenti, d) operai salariati, garzoni.	Posizione	Segue : PROVINCIA DI FIRENZE						PROVINCIA DI GROSSETO					
				Segue : CIRCONDARI			TOTALE								
				SAN MINIATO			MF	M	F	MF	M	F	MF	M	F
				MF	M	F									
18		INDUSTRIA TESSILE (Seta, cotone, ecc.)													
	66	Addetti alle industrie tessili.....	a	5	4	1	240	226	14	1	1	—			
			b	2	—	2	102	96	6	—	—	—			
			c	73	7	66	410	232	178	16	1	15			
			d	315	22	293	8200	5201	2999	47	8	39			
		Totale classe 18		395	33	362	8952	5755	3197	64	10	54			
19		TESSUTI SPECIALI.													
	67	Fabbricanti di nastri, passamani, ecc.		—	—	—	863	21	842	—	—	—			
	68	Fabbricanti di tessuti a maglia. Retai.		46	1	45	784	37	747	19	—	19			
	69	Fabbricanti di cappelli e oggetti di feltro		33	19	14	1616	1007	609	7	7	—			
	70	Fabbricanti di impermeabili, tele ce- rate, ecc.		—	—	—	88	57	31	2	—	2			
			a	2	2	—	114	99	15	—	—	—			
			b	—	—	—	30	26	4	—	—	—			
			c	35	12	23	616	139	477	14	4	10			
			d	42	6	36	2591	858	1733	14	3	11			
		Totale classe 19		79	20	59	3351	1122	2229	28	7	21			
20		VESTIARIO, ARREDAMENTO DOMESTICO, NETTEZZA E ACCONCIATURA DELLA PERSONA.													
	71	Addetti alla confezione della bianche- ria, ecc.		335	1	334	2668	15	2653	191	—	191			
	72	Sarti		1361	279	1082	10269	2069	8200	1061	243	818			
	73	Tappezzieri, materassai, addobbatori, ecc.		57	40	17	832	765	67	22	12	10			
	74	Modiste, ricamatrici, ombrellai, ecc..		199	7	192	3292	95	3197	70	2	68			
	75	Lavandaie, stiratrici, smacchiatrici e tintori		86	10	76	1716	553	1163	83	9	74			
	76	Addetti ai bagni pubblici		—	—	—	13	9	4	—	—	—			
	77	Barbieri e parrucchieri		195	195	—	1779	1747	32	129	129	—			
			a	1	1	—	21	12	9	—	—	—			
			b	—	—	—	—	—	—	—	—	—			
			c	1335	369	966	7577	2654	4923	916	247	669			
			d	897	162	735	12971	2587	10384	640	148	402			
		Totale classe 20		2233	532	1701	20569	5253	15316	1556	395	1161			
21		INDUSTRIE CHIMICHE.													
	78	Addetti alla fabbricazione delle acque gassose e ghiaccio, ecc.		7	6	1	80	72	8	4	4	—			
	79	Addetti alla fabbricazione dell'amido, dello zucchero e del glucosio.....		8	7	1	16	15	1	—	—	—			

PROVINCIA DI LIVORNO												PROVINCIA DI LUCCA			Sottoclasse	Classe
COMUNI aventi un Centro di almeno 15 000 abitanti			CIRCONDARI						TOTALE			COMUNI aventi un Centro di almeno 15 000 abitanti				
LIVORNO			LIVORNO			PORTOFERRAIO						LUCCA				
MF	M	F	MF	M	F	MF		F	MF	M	F	MF	M	F		
6	6	—	6	6	—	—	—	—	6	6	—	18	18	—	66	
9	9	—	9	9	—	—	—	—	9	9	—	24	22	2	18	
6	5	1	6	5	1	1	1	—	7	6	1	8	4	4	19	
338	92	246	338	92	246	1	—	1	339	92	247	1850	465	1385	18	
359	112	247	359	112	247	2	1	1	361	113	248	1900	509	1391	19	
5	2	3	5	2	3	—	—	—	5	2	3	—	—	—	67	
87	3	84	87	3	84	—	—	—	87	3	84	67	7	60	68	
35	22	13	35	22	13	—	—	—	35	22	13	4	4	—	69	
7	6	1	7	6	1	1	1	—	8	7	1	2	1	1	70	
11	7	4	11	7	4	—	—	—	11	7	4	1	1	—	71	
2	1	1	2	1	1	—	—	—	2	1	1	4	4	—	72	
9	3	6	9	3	6	—	—	—	9	3	6	13	—	13	73	
112	22	90	112	22	90	1	1	—	113	23	90	55	7	48	74	
124	33	101	124	33	101	1	1	—	124	34	101	73	12	61	20	
342	4	338	342	4	338	56	1	55	398	5	393	124	—	124	71	
1474	165	1309	1474	165	1309	114	27	87	1588	192	1396	1183	326	857	72	
88	81	7	88	81	7	5	5	—	93	86	7	50	50	—	73	
191	6	185	191	6	185	13	—	13	204	6	198	92	1	91	74	
353	38	315	353	38	315	14	—	14	367	38	329	205	21	184	75	
12	10	2	12	10	2	—	—	—	12	10	2	2	2	—	76	
388	384	4	388	384	4	41	41	—	429	425	4	159	157	2	77	
2	2	—	2	2	—	—	—	—	2	2	—	3	3	—	78	
—	—	—	—	—	—	—	—	—	—	—	—	—	—	—	79	
742	279	463	742	279	463	112	37	75	854	316	538	632	243	389	18	
2104	407	1697	2104	407	1697	131	37	94	2235	444	1791	1180	311	860	19	
2848	688	2160	2848	688	2160	243	74	169	3091	762	2329	1815	557	1258	20	
35	29	6	35	29	6	1	1	—	36	30	6	9	9	—	78	
2	2	—	2	2	—	—	—	—	2	2	—	1	—	1	79	

Segue: TAVOLA XXIII.

Classe	Sottoclasse	PROFESSIONI E CONDIZIONI a) padroni di aziende, amministratori, direttori, b) impiegati, c) artigiani indipendenti, d) operai salariati, garzoni.	Posizione	Segue: PROVINCIA DI FIRENZE						PROVINCIA DI GROSSETO		
				Segue: CIRCONDARI			TOTALE					
				SAN MINIATO								
				MF	M	F	MF	M	F	MF	M	F
80		Addetti alle distillerie e raffinerie dell'alcool		11	11	—	59	57	2	—	—	—
81		Fabbricanti di birra, liquori, ecc.....		4	4	—	91	62	29	—	—	—
82		Addetti alla estrazione delle essenze per profumi, liquori, ecc.....		—	—	—	46	28	18	1	1	—
83		Fabbricanti di sapone, candele, colla, ecc.....		9	8	1	341	286	55	1	1	—
84		Addetti alla fabbricazione del caucciù, della celluloido, ecc		—	—	—	41	32	9	—	—	—
85		Addetti alla manifattura dei tabacchi.		5	5	—	945	106	839	1	1	—
86		Fabbricanti di fiammiferi:.....		217	62	155	219	62	157	—	—	—
87		Fabbricanti di prodotti esplodenti. Pirotecnici		4	4	—	14	14	—	2	2	—
88		Fabbricanti di concimi chimici, materie coloranti, prodotti farmaceutici, ecc.		21	21	—	734	517	217	80	79	1
		a		14	14	—	215	204	11	4	4	—
		b		18	18	—	264	175	89	7	6	1
		c		5	5	—	39	39	—	1	1	—
		d		249	91	158	2068	833	1235	77	77	—
		Totale classe 21		286	128	158	2586	1251	1335	89	88	1
22		INDUSTRIE POLIGRAFICHE.										
89		Addetti alle tipografie: compositori, ecc.		61	56	5	1582	1403	179	42	38	4
90		Addetti alle arti poligrafiche, ecc.....		3	2	1	392	353	39	—	—	—
91		Dattilografi, stenografi, ecc.....		2	1	1	191	38	153	10	1	9
		a		3	3	—	77	71	6	2	2	—
		b		2	1	1	223	66	157	9	2	7
		c		9	9	—	70	70	—	4	4	—
		d		52	46	6	1795	1587	208	37	31	6
		Totale classe 22		66	59	7	2165	1794	371	52	39	13
23		PRODUZIONE E DISTRIBUZIONE DI FORZA MOTRICE, LUCE, ACQUA, CALORE.										
92		Addetti alla produzione e distribuzione della forza motrice, luce, ecc. . .		81	81	—	1434	1418	16	154	154	—
93		Addetti alla produzione del gas, ecc. . .		5	5	—	196	194	2	1	1	—
94		Addetti alla generazione del vapore ed agl'impianti di acqua potabile, ecc..		14	13	1	107	105	2	10	10	—
		a		2	2	—	27	27	—	1	1	—
		b		6	5	1	125	117	8	6	6	—
		c		5	5	—	93	93	—	23	23	—
		d		87	87	—	1492	1480	12	135	135	—
		Totale classe 23		100	99	1	1737	1717	20	165	165	—

PROVINCIA DI LIVORNO												PROVINCIA DI LUCCA			Sottoclasse	Classe
COMUNI aventi un Centro di almeno 15 000 abitanti			CIRCONDARI						TOTALE			COMUNI aventi un Centro di almeno 15 000 abitanti				
LIVORNO			LIVORNO			PORTOFERRAIO						LUCCA				
MF	M	F	MF	M	F	MF	M	F	MF	M	F	MF	M	F		
31	28	3	31	28	3	—	—	—	31	28	3	2	—	2	80	
41	36	5	41	36	5	1	1	—	42	37	5	4	4	—	81	
15	12	3	15	12	3	—	—	—	15	12	3	2	1	1	82	
85	64	21	85	64	21	1	1	—	86	65	21	11	11	—	83	
35	16	19	35	16	19	—	—	—	35	16	19	—	—	—	84	
15	10	5	15	10	5	—	—	—	15	10	5	1974	167	1807	85	
13	2	11	13	2	11	—	—	—	13	2	11	—	—	—	86	
6	—	6	6	—	6	—	—	—	6	—	6	2	2	—	87	
256	219	37	256	219	37	1	1	—	257	220	37	21	21	—	88	
69	66	—	69	69	—	2	2	—	71	71	—	15	14	1		
43	38	5	43	38	5	—	—	—	43	38	5	69	44	25		
4	4	—	4	4	—	1	1	—	5	5	—	2	2	—		
418	307	111	418	307	111	1	1	—	419	308	111	1940	155	1785		
534	418	116	534	418	116	4	4	—	538	422	116	2026	215	1811	22	
294	218	76	294	218	76	4	4	—	298	222	76	78	65	13	89	
93	67	26	93	67	26	1	1	—	94	68	26	23	20	3	90	
42	2	40	42	2	40	1	—	1	43	2	41	7	2	5	91	
15	15	—	15	15	—	—	—	—	15	15	—	7	5	2		
43	2	41	43	2	41	1	—	1	44	2	42	9	2	7		
9	9	—	9	9	—	—	—	—	9	9	—	1	1	—		
362	261	101	362	261	101	5	5	—	367	266	101	91	79	12		
429	287	142	429	287	142	6	5	1	435	292	143	108	87	21	23	
476	431	45	476	431	45	37	37	—	513	468	45	98	98	—	92	
114	114	—	114	114	—	3	3	—	117	117	—	32	32	—	93	
29	24	5	29	24	5	2	2	—	31	26	5	8	8	—	94	
4	4	—	4	4	—	—	—	—	4	4	—	4	4	—		
38	34	4	38	34	4	—	—	—	38	34	4	10	10	—		
7	7	—	7	7	—	8	8	—	15	15	—	2	2	—		
570	524	46	570	524	46	34	34	—	604	558	46	122	122	—		
619	569	50	619	569	50	42	42	—	661	611	50	138	138	—		

Segue: TAVOLA XXIII.

Classe	Sottoclasse	PROFESSIONI E CONDIZIONI a) padroni di aziende, amministratori, direttori, b) impiegati, c) artigiani indipendenti, d) operai salariati, garzoni.	Posizione	Segue: PROVINCIA DI FIRENZE						PROVINCIA DI GROSSETO				
				Segue: CIRCONDARI			TOTALE			MF	M	F		
				SAN MINIATO			MF	M	F					
				MF	M	F				MF	M	F	MF	M
24		TRASPORTI E VIABILITÀ.												
	95	Addetti ai trasporti terrestri senza guide		1409	1409	—	7558	7547	11	1114	1113	1		
	96	Addetti ai trasporti terrestri su guide.		493	491	2	11805	11568	237	1059	1053	6		
	97	Addetti ai trasporti per acqua.....		28	28	—	92	92	—	546	545	1		
	98	Addetti ai lavori di carico e scarico...		122	122	—	3792	3786	6	70	70	—		
	99	Addetti ai servizi di corrispondenza: poste, telefoni e telegrafi		236	186	50	2719	2094	625	320	232	88		
	100	Addetti ai servizi di manutenzione stradale e polizia urbana; cantonieri, spazzini, ecc.....		134	133	1	1801	1783	18	276	267	9		
			a	6	5	1	52	47	5	16	14	2		
			b	255	214	41	5231	4507	724	477	401	76		
			c	685	685	—	2615	2615	—	449	449	—		
			d	1476	1465	11	19869	19701	168	2443	2416	27		
		Totale classe 24		2422	2369	53	27767	26870	897	3385	3280	105		
25		INDUSTRIE NON SPECIFICATE.												
	101	Addetti alle industrie non specificate.	a	88	88	—	497	489	8	31	31	—		
			b	—	—	—	3	—	3	—	—	—		
			c	16	16	—	151	120	31	6	6	—		
			d	1546	1385	161	12665	11449	1216	1316	1277	39		
		Totale classe 25		1650	1489	161	13316	12058	1258	1353	1314	39		
			a	284	273	11	2395	2281	114	171	169	2		
			b	302	256	46	6204	5191	1013	619	533	86		
			c	5712	3551	2161	36189	20544	15645	3597	2858	739		
			d	12802	9924	2878	131979	101782	30197	13256	12589	667		
		Totale Industria		19100	14004	5096	176767	129798	46969	17643	16149	1494		
		COMMERCIO												
26		VENDITA DI MERCI E DERRATE ALIMENTARI.												
	102	Venditori di bestiame		54	54	—	436	435	1	48	47	1		
	103	Venditori di granaglie, farine, ecc.,...		56	54	2	371	362	9	25	24	1		
	104	Venditori di pane e pasta da minestra		50	47	3	382	331	51	40	29	11		
	105	Venditori di vino ed olio all'ingrosso.		129	128	1	483	460	23	23	19	4		
	106	Venditori di biscotti, dolci, ecc.....		2	2	—	135	102	33	9	8	1		

PROVINCIA DI LIVORNO												PROVINCIA DI LUCCA			Sottoclasse	Classe
COMUNI aventi un Centro di almeno 15 000 abitanti			CIRCONDARI						TOTALE			COMUNI aventi un Centro di almeno 15 000 abitanti				
LIVORNO			LIVORNO			PORTOFERRAIO						LUCCA				
MF	M	F	MF	M	F	MF	M	F	MF	M	F	MF	M	F		
858	858	—	858	858	—	98	98	—	956	956	—	410	410	—	95	
1952	1938	14	1952	1938	14	57	56	1	2009	1994	15	709	700	9	96	
1720	1717	3	1720	1717	3	730	730	—	2450	2447	3	11	11	—	97	
3800	3793	7	3800	3793	7	26	25	1	3826	3818	8	133	128	5	98	
468	389	79	468	389	79	72	58	14	540	447	93	162	119	43	99	
269	262	7	269	262	7	36	35	1	305	297	8	72	71	1	100	
74	74	—	74	74	—	37	37	—	111	111	—	7	7	—		
1002	923	79	1002	923	79	112	100	12	1114	1023	91	267	228	39		
304	304	—	304	304	—	19	19	—	323	323	—	124	124	—		
7687	7656	31	7687	7656	31	851	846	5	8538	8502	36	1099	1080	19		
9067	8957	110	9067	8957	110	1019	1002	17	10086	9959	127	1497	1439	58		
37	37	—	37	37	—	12	12	—	49	49	—	42	41	1	101	
—	—	—	—	—	—	—	—	—	—	—	—	1	—	1		
5	4	1	5	4	1	9	9	—	14	13	1	9	8	1		
803	664	139	803	664	139	819	810	9	1622	1474	148	1442	736	706		
845	705	140	845	705	140	840	831	9	1685	1536	149	1494	785	709		
359	351	8	359	351	8	59	59	—	418	410	8	176	170	6		
1249	1112	137	1249	1112	137	181	167	14	1430	1279	151	392	318	74		
1958	1438	520	1958	1438	520	370	295	75	2328	1733	595	1699	1282	417		
22524	19509	3015	22524	19509	3015	3978	3858	120	26502	23367	3135	11642	6610	5032		
26090	22410	3680	26090	22410	3680	4588	4379	209	30678	26789	3889	13909	8380	5529		
3	3	—	3	3	—	1	1	—	4	4	—	19	19	—	102	
38	35	3	38	35	3	—	—	—	38	35	3	24	18	6	103	
57	50	7	57	50	7	6	5	1	63	55	8	33	22	11	104	
145	135	10	145	135	10	12	11	1	157	146	11	40	39	1	105	
33	31	2	33	31	2	—	—	—	33	31	2	23	19	4	106	

Segue : TAVOLA XXIII.

Classe	Sottoclasse	PROFESSIONI E CONDIZIONI a) padroni di aziende, amministratori, direttori, b) impiegati, c) artigiani indipendenti, d) operai salariati, garzoni.	Posizione	Segue : PROVINCIA DI FIRENZE						PROVINCIA DI GROSSETO		
				Segue : CIRCONDARI			TOTALE			MF	M	F
				SAN MINIATO			MF	M	F			
				MF	M	F				MF	M	F
	107	Venditori di uova, latte, frutta, pesce, erbaggi, ecc.		617	507	110	5704	5106	598	472	352	120
	108	Venditori di droghe, generi alimentari, ecc.		46	44	2	724	652	72	21	20	1
			<i>a</i>	399	788	111	6532	5838	694	584	455	129
			<i>b</i>	7	4	3	243	190	53	7	3	4
			<i>d</i>	48	44	4	1460	1420	40	47	41	6
		Totale classe 26		954	836	118	8235	7448	787	638	499	139
27		VENDITA DI GENERI NON ALIMENTARI.										
	109	Venditori di combustibili solidi, ecc...		75	68	7	821	790	31	89	86	3
	110	Venditori di mobili, strumenti musicali, ecc.....		11	11	—	119	109	10	7	5	2
	111	Venditori di oggetti di pelo, cuoio, calzature, guanti, ecc.		158	151	7	536	484	52	32	26	6
	112	Venditori di spazzole, pettini, coralli, ventagli, giocattoli, ecc.....		37	27	10	270	207	63	23	16	7
	113	Venditori di oggetti di cancelleria, libri, giornali, ecc.		9	7	2	427	322	105	9	6	3
	114	Venditori di prodotti metallurgici, armi, macchine, ecc.		27	24	3	351	312	39	36	31	5
	115	Gioiellieri, orefici, antiquari, ecc....		13	12	1	418	386	32	20	18	2
	116	Venditori di vetri, ceramiche, laterizi, ecc.		54	45	9	281	225	56	28	19	9
	117	Venditori di filati, tessuti, mercerie, vestiario, ecc.		171	141	30	1867	1450	417	134	94	40
	118	Venditori di materiale sanitario, articoli di gomma, ecc.		3	3	—	62	53	9	—	—	—
			<i>a</i>	547	478	69	4104	3474	630	363	289	74
			<i>b</i>	9	9	—	765	618	147	11	8	3
			<i>d</i>	2	2	—	233	246	37	4	4	—
		Totale classe 27		558	489	69	5152	4338	814	378	301	77
28		VENDITA DI MERCI DIVERSE E NON SPECIFICATE.										
	119	Venditori di oggetti usati e di rifiuto.		32	30	2	539	494	45	14	13	1
	120	Venditori di merci e derrate diverse (senz'altra specificazione)		18	12	6	310	235	75	45	32	13
	121	Venditori di merci e derrate non specificate		607	510	97	4309	3594	715	493	352	141
	122	Venditori ambulanti.....		267	241	26	2984	2771	213	64	51	13
			<i>a</i>	872	752	120	6857	6030	827	576	421	155
			<i>b</i>	37	26	11	839	645	194	23	13	10
			<i>d</i>	15	15	—	446	419	27	17	14	3
		Totale classe 28		924	793	131	8142	7094	1048	616	448	168

PROVINCIA DI LIVORNO											PROVINCIA DI LUCCA					Sottoclasse	Classe
COMUNI aventi un Centro di almeno 15 000 abitanti			CIRCONDARI						TOTALE			COMUNI aventi un Centro di almeno 15 000 abitanti					
LIVORNO			LIVORNO			PORTOFERRAIO						LUCCA					
MF	M	F	MF	M	F	MF	M	F	MF	M	F	MF	M	F			
983	739	244	983	739	244	106	74	32	1089	813	276	483	317	166	107		
154	135	19	154	135	19	2	1	1	156	136	20	32	26	6	108		
1079	828	251	1079	828	251	112	79	33	1191	807	284	585	404	181			
71	59	12	71	59	12	1	—	1	72	59	13	10	5	5			
263	241	22	263	241	22	14	13	1	277	254	23	59	51	8			
1413	1128	285	1413	1128	285	127	92	35	1540	1220	320	654	460	194			
136	121	15	136	121	15	8	7	1	144	128	16	41	31	10	109		
33	32	1	33	32	1	—	—	—	33	32	1	11	10	1	110		
80	63	17	80	63	17	2	2	—	82	65	17	23	23	—	111		
24	16	8	24	16	8	1	—	1	25	16	9	18	9	9	112		
64	51	13	64	51	13	—	—	—	64	51	13	26	17	9	113		
56	50	6	56	50	6	3	3	—	59	53	6	31	31	—	114		
27	27	—	27	27	—	1	1	—	28	28	—	36	31	5	115		
45	41	4	45	41	4	4	2	2	49	43	6	32	18	14	116		
267	213	54	267	213	54	20	16	4	287	229	58	123	86	37	117		
7	7	—	7	7	—	—	—	—	7	7	—	3	3	—	118		
539	467	72	539	467	72	37	29	8	576	496	80	307	231	76			
155	114	41	155	114	41	2	2	—	157	116	41	30	24	6			
45	40	5	45	40	5	—	—	—	45	40	5	7	4	3			
739	621	118	739	621	118	39	31	8	778	652	126	344	259	85			
44	37	7	44	37	7	2	2	—	46	39	7	16	13	3	119		
20	16	4	20	16	4	3	1	2	23	17	6	10	6	4	120		
524	416	108	524	416	108	129	100	29	653	516	137	559	420	139	121		
403	278	125	403	278	125	4	4	—	407	282	125	237	91	146	122		
715	532	183	715	532	183	132	103	29	847	635	212	778	505	273			
194	142	52	194	142	52	5	3	2	199	145	54	28	12	16			
82	73	9	82	73	9	1	1	—	83	74	9	16	13	3			
991	747	244	991	747	244	138	107	31	1129	854	275	822	530	292			

27

28

Segue: TAVOLA XXIII.

Classe	Sottoclasse	PROFESSIONI E CONDIZIONI a) padroni di aziende, amministratori, direttori, b) impiegati, c) artigiani indipendenti, d) operai salarati, garzoni.	Posizione	Segue: PROVINCIA DI FIRENZE						PROVINCIA DI GROSSETO					
				Segue: CIRCONDARI			TOTALE								
				SAN MINIATO											
				MF	M	F	MF	M	F	MF	M	F			
29		ESERCIZI PUBBLICI.													
	123	Proprietari e personale di alberghi e pensioni; locandieri, affittacamere, ecc.		54	32	22	1833	920	913	103	59	44			
	124	Proprietari e personale di trattorie, osterie, bottiglierie, ecc.		114	100	14	1773	1497	276	245	136	109			
	125	Proprietari e personale di caffè, liquorerie, birrerie, ecc.		91	75	16	1058	938	120	104	63	41			
	126	Rivenditori di sale e tabacchi.....		77	54	23	456	335	121	62	38	24			
	127	Appaltatori, impresari di spettacoli pubblici e personale non artistico dei medesimi		4	3	1	114	100	14	1	1	—			
		<i>a</i>		248	188	60	3023	1957	1066	444	246	198			
		<i>b</i>		32	29	3	356	305	51	14	13	1			
		<i>d</i>		60	47	13	1855	1528	327	57	38	19			
		Totale classe 29		340	264	76	5234	3790	1444	515	297	218			
30		ISTITUTI DI EMISSIONE, CREDITO, CAMBIO, ASSICURAZIONE, ECC.													
	128	Personale di banche, borse, istituti di assicurazione, esattorie, ecc.....		97	88	9	1597	1458	139	74	73	1			
	129	Spedizionari, commissionari, rappresentanti		87	87	—	2004	1970	34	93	92	1			
	130	Mediatori, sensali, stimatori, ecc.....		307	306	1	1765	1760	5	12	11	1			
	131	Addetti alle aziende commerciali in genere		186	171	15	5288	4401	887	303	274	29			
		<i>a</i>		317	315	2	1923	1909	14	31	29	2			
		<i>b</i>		360	337	23	8731	7630	1051	451	421	30			
		Totale classe 30		677	652	25	10654	9589	1065	482	450	32			
		<i>a</i>		2883	2521	362	22439	19208	3231	1998	1440	558			
		<i>b</i>		445	405	40	10934	9438	1496	506	458	48			
		<i>d</i>		125	108	17	4044	3613	431	125	97	28			
		Totale Commercio		3453	3034	419	37417	32259	5158	2629	1995	634			
		AMMINISTRAZIONE PUBBLICA E PRIVATA													
31		AMMINISTRAZIONE PUBBLICA.													
	132	Personale diplomatico		—	—	—	41	39	2	1	1	—			
	133	Impiegati e funzionari dello Stato.....		103	101	2	2263	2126	137	194	182	12			
	134	Impiegati delle Provincie, dei Comuni, degli Istituti di beneficenza, ecc....		143	136	7	1769	1676	93	201	191	10			
		Totale classe 31		246	237	9	4073	3841	232	396	374	22			

PROVINCIA DI LIVORNO												PROVINCIA DI LUCCA			Sottoclasse	Classe
COMUNI aventi un Centro di almeno 15 000 abitanti			CIRCONDARI						TOTALE			COMUNI aventi un Centro di almeno 15 000 abitanti				
LIVORNO			LIVORNO			PORTOFERRAIO						LUCCA				
MF	M	F	MF	M	F	MF	M	F	MF	M	F	MF	M	F		
																29
268	114	154	268	114	154	26	7	19	294	121	173	100	45	55	123	
368	310	58	368	310	58	26	18	8	394	328	66	246	148	98	124	
293	273	20	293	273	20	15	14	1	308	287	21	85	68	17	125	
87	68	19	87	68	19	7	4	3	94	72	22	37	16	21	126	
23	22	1	23	22	1	—	—	—	23	22	1	—	—	—	127	
576	370	206	576	370	206	59	29	30	635	399	236	297	187	110		
100	95	5	100	95	5	1	1	—	101	96	5	7	3	4		
363	322	41	363	322	41	14	13	1	377	335	42	164	87	77		
1039	787	252	1039	787	252	74	43	31	1113	830	283	468	277	191		
															30	
549	488	61	549	488	61	18	18	—	567	506	61	183	180	3	128	
447	440	7	447	440	7	19	19	—	466	459	7	97	94	3	129	
78	78	—	78	78	—	22	21	1	100	99	1	53	53	—	130	
1067	950	117	1067	950	117	166	151	15	1233	1101	132	318	270	48	131	
226	215	11	226	215	11	41	41	—	267	256	11	78	78	—		
1915	1741	174	1915	1741	174	184	168	16	2099	1909	190	573	519	54		
2141	1956	185	2141	1956	185	225	209	16	2366	2165	201	651	597	54		
3135	2412	723	3135	2412	723	381	281	100	3516	2693	823	2045	1405	640		
2435	2151	284	2435	2151	284	193	174	19	2628	2325	303	648	563	85		
753	676	77	753	676	77	29	27	2	782	703	79	246	155	91		
6323	5239	1084	6323	5239	1084	603	482	121	6926	5721	1205	2939	2123	816		
															31	
9	9	—	9	9	—	2	2	—	11	11	—	—	—	—	132	
468	447	21	468	447	21	51	49	2	519	496	23	308	285	23	133	
364	328	36	364	328	36	38	37	1	402	365	37	213	202	11	134	
841	784	57	841	784	57	91	88	3	932	872	60	521	487	34		

Segue: TAVOLA XXIII.

Classe	Sottoclasse	PROFESSIONI E CONDIZIONI a) padroni di aziende, amministratori, direttori, b) impiegati, c) artigiani indipendenti, d) operai salarati, garzoni.	Posizione	Segue: PROVINCIA DI FIRENZE						PROVINCIA DI GROSSETO		
				Segue: CIRCONDARI			TOTALE			MF	M	F
				SAN MINIATO			MF	M	F			
				MF	M	F				MF	M	F
32		DIFESA DEL PAESE.										
	135	Carabinieri Reali e Guardie di Finanza		112	112	—	4303	4303	—	636	636	—
	136	Altri corpi dell'Esercito		159	159	—	6833	6833	—	407	407	—
	137	Armata		—	—	—	57	57	—	33	33	—
		Totale classe 32		271	271	—	11193	11193	—	1076	1076	—
33		CORPI ORGANIZZATI E PERSONALE DI SERVIZIO DI PUBBLICA AMMINISTRA- ZIONE.										
	138	Addetti ai corpi organizzati al servi- zio dello Stato		37	37	—	349	349	—	33	33	—
	139	Addetti ai corpi organizzati al servi- zio delle Province e dei Comuni...		35	35	—	555	555	—	67	67	—
	140	Personale di servizio dello Stato		15	13	2	397	339	58	48	46	2
	141	Personale di servizio delle Province, dei Comuni, degl'Istituti di benefi- cenza, ecc.		91	78	13	1227	914	313	105	82	23
		Totale classe 33		178	163	15	2528	2157	371	253	228	25
34		AMMINISTRAZIONE PRIVATA.										
	142	Impiegati di società, circoli spor- tivi, ecc., maestri di casa, inten- denti, ecc.		139	131	8	1549	1333	216	165	157	8
35	143	IMPIEGATI, COMMESSI E FATTORINI (senz'altra specificazione).....		152	136	16	2958	2370	588	137	111	26
		Totale Amministrazione pubblica e privata		986	938	48	22301	20894	1407	2027	1946	81
		CULTO, PROFESSIONI E ARTI LIBERALI										
36		CULTO.										
	144	Sacerdoti e chierici del clero cattolico secolare		230	230	—	1788	1788	—	143	143	—
	145	Frati, monache, laici e converse.....		123	2	121	2043	209	1834	100	29	71
	146	Pastori evangelisti e ministri di altri culti		—	—	—	32	32	—	1	1	—
	147	Impiegati della Curia pontificia, delle Curie vescovili e degli istituti ec- clesiastici		1	1	—	11	11	—	—	—	—
	148	Addetti al servizio delle chiese cat- toliche		18	18	—	113	110	3	5	5	—
	149	Addetti ai templi di culto non cattolico		1	1	—	15	15	—	1	—	1
		Totale classe 36		373	252	121	4002	2165	1837	250	178	72
37		INSEGNAMENTO.										
	150	Maestri, professori degli istituti pub- blici e privati		353	84	269	4022	1170	2852	440	81	359

PROVINCIA DI LIVORNO												PROVINCIA DI LUCCA			Sottoclasse	Classe
COMUNI aventi un Centro di almeno 15 000 abitanti			CIRCONDARI						TOTALE			COMUNI aventi un Centro di almeno 15 000 abitanti				
LIVORNO			LIVORNO			PORTOFERRAIO						LUCCA				
MF	M	F	MF	M	F	MF	M	F	MF	M	F	MF	M	F		
1163	1163	—	1163	1163	—	155	155	—	1318	1318	—	89	89	—	135	
1780	1780	—	1780	1780	—	85	85	—	1865	1865	—	584	584	—	136	
994	994	—	994	994	—	20	20	—	1014	1014	—	4	4	—	137	
3937	3937	—	3937	3937	—	260	260	—	4197	4197	—	677	677	—		
															32	
80	80	—	80	80	—	147	147	—	227	227	—	51	51	—	138	
244	244	—	244	244	—	48	48	—	292	292	—	30	30	—	139	
172	166	6	172	166	6	5	5	—	177	171	6	30	26	4	140	
310	239	71	310	239	71	20	18	2	330	257	73	88	66	22	141	
806	729	77	806	729	77	220	218	2	1026	947	79	199	173	26		
															33	
405	373	32	405	373	32	53	52	1	458	425	33	172	152	20	142	
516	423	93	516	423	93	76	67	9	592	490	102	512	329	183	143	
6505	6246	259	6505	6246	259	700	685	15	7205	6931	274	2081	1818	263		
															34	
102	102	—	102	102	—	22	22	—	124	124	—	243	243	—	144	
121	15	106	121	15	106	5	—	5	126	15	111	306	73	233	145	
6	6	—	6	6	—	1	1	—	7	7	—	—	—	—	146	
—	—	—	—	—	—	—	—	—	—	—	—	—	—	—	147	
13	13	—	13	13	—	1	1	—	14	14	—	6	5	1	148	
1	1	—	1	1	—	—	—	—	1	1	—	—	—	—	149	
243	137	106	243	137	106	29	24	5	272	161	111	555	321	234		
															35	
611	220	391	611	220	391	61	24	37	672	244	428	464	105	359	150	
															36	
															37	

Segue: TAVOLA XXIII.

Classe	Sottoclasse	PROFESSIONI E CONDIZIONI a) padroni di aziende, amministratori, direttori, b) impiegati, c) artigiani indipendenti, d) operai salariati, garzoni.	Posizione	Segue: PROVINCIA DI FIRENZE						PROVINCIA DI GROSSETO		
				Segue: CIRCONDARI			TOTALE					
				SAN MINIATO								
				MF	M	F	MF	M	F	MF	M	F
	151	Insegnanti di musica vocale e strumen- tale e di recitazione		8	7	1	228	148	80	14	13	1
	152	Maestri di ginnastica, scherma, equi- tazione, ballo, ecc		—	—	—	20	14	6	—	—	—
	153	Sacerdoti, monaci, monache, ecc., ad- detti all'insegnamento		74	35	39	739	255	484	50	9	41
		Totale classe 37		435	126	309	5009	1587	3422	504	103	401
38		PROFESSIONI SANITARIE.										
	154	Medici, chirurghi, ostetrici.....		67	67	—	900	876	24	88	84	4
	155	Dentisti		1	1	—	63	63	—	2	2	—
	156	Levatrici		50	—	50	287	—	287	137	—	137
	157	Veterinari		11	11	—	76	76	—	15	15	—
	158	Farmacisti (padroni e assistenti di farmacia).....		36	35	1	426	406	20	39	35	4
	159	Flebotomi, callisti, massaggiatori, ma- nicure, ecc		—	—	—	15	12	3	—	—	—
	160	Infermieri.....		25	12	13	1288	554	734	61	28	33
	161	Sacerdoti, monaci, monache, addetti all'assistenza		16	—	16	376	4	372	18	1	17
		Totale classe 38		206	126	80	3431	1991	1440	360	165	195
39		PROFESSIONI LEGALI.										
	162	Avvocati, procuratori, causidici		39	39	—	666	665	1	39	38	1
	163	Notai		16	16	—	113	113	—	19	19	—
		Totale classe 39		55	55	—	779	778	1	58	57	1
40		LETTERE E SCIENZE APPLICATE.										
	164	Letterati, pubblicisti, traduttori.....		5	3	2	272	240	32	4	4	—
	165	Ingegneri e architetti		16	16	—	324	324	—	25	25	—
	166	Dottori in scienze agrarie, geometri, agrimensori, ecc.....		29	29	—	234	234	—	52	52	—
	167	Dottori in scienze commerciali, at- tuari, ragionieri, contabili, ecc....		41	41	—	600	565	35	36	36	—
		Totale classe 40		91	89	2	1430	1363	67	117	117	—
41		ARTI BELLE.										
	168	Scultori, pittori, scenografi e miniatori		5	5	—	628	517	111	4	4	—
	169	Disegnatori e calligrafi		1	1	—	121	109	12	3	3	—
	170	Modelli.....		—	—	—	9	7	2	—	—	—

Segue : TAVOLA XXIII.

Classe	Sottoclasse	PROFESSIONI E CONDIZIONI a) padroni di aziende, amministratori, direttori, b) impiegati, c) artigiani indipendenti, d) operai salariati, garzoni.	Posizione	Segue : PROVINCIA DI FIRENZE						PROVINCIA DI GROSSETO		
				Segue : CIRCONDARI			TOTALE					
				SAN MINIATO								
				MF	M	F	MF	M	F	MF	M	F
171		Compositori di musica, direttori d'orchestra e capibanda musicali.....		1	1	—	55	51	4	1	1	—
172		Musicanti, suonatori ed organisti....		10	10	—	248	208	40	1	—	1
173		Artisti di canto, ecc.....		2	2	—	105	54	51	1	1	—
174		Coreografi, ballerine, ecc.....		—	—	—	7	3	4	—	—	—
175		Artisti drammatici, lirici, ecc.....		2	2	—	222	121	101	1	1	—
176		Suggeritori, buttafuori, trovaroba..		—	—	—	6	6	—	—	—	—
177		Artisti di compagnie equestri e di varietà ; artisti cinematografici ; burattinai, ecc.		10	8	2	210	172	38	19	13	6
178		Fotografi, ecc.		12	12	—	340	329	11	20	19	1
		Totale classe 41		43	41	2	1951	1577	374	50	42	8
		Totale Culto, professioni e arti liberali		1203	689	514	16602	9461	7141	1339	662	677
42		ADDETTI AI SERVIZI DOMESTICI.										
179		Domestici, portieri, istitutrici		864	139	725	16210	3445	12765	1029	122	907
		CONDIZIONI NON PROFESSIONALI										
43	180	PROPRIETARI, CAPITALISTI, AGIATI, BENESTANTI		737	377	360	8259	3628	4631	899	534	365
44		PENSIONATI.										
181		Pensionati di amministrazione pubblica e privata		442	322	120	7487	4691	2796	451	303	148
182		Pensionati di guerra		159	99	60	1639	971	668	266	154	112
		Totale classe 44		601	421	180	9126	5662	3464	717	457	260
45	183	STUDENTI, SEMINARISTI, COLLEGIALI.		4041	2318	1723	45842	26114	19728	3375	2061	1314
46	184	ATTENDENTI ALLE CURE DOMESTICHE.		34837	—	34837	278857	—	278857	50531	—	50531
47		ALTRE CONDIZIONI NON PROFESSIONALI.										
185		Persone senza professione, invalidi, disoccupati		692	532	160	7691	5886	1805	628	511	117
186		Ricoverati		617	430	187	5920	3140	2780	360	227	133
187		Detenuti		49	42	7	1293	1241	52	155	152	3
188		Mendicanti		20	12	8	193	107	86	10	8	2
189		Prostituite.....		—	—	—	174	—	174	7	—	7
		Totale classe 47		1378	1016	362	15271	10374	4897	1160	898	262
48	190	SENZA INDICAZIONE DI PROFESSIONE.		2618	2618	—	16321	16321	—	1625	1625	—
		Totale Condizioni non professionali		44212	6750	37462	373676	62099	311577	58307	5575	52732

PROVINCIA DI LIVORNO												PROVINCIA DI LUCCA			Sottoclasse	Classe
COMUNI aventi un Centro di almeno 15 000 abitanti			CIRCONDARI						TOTALE			COMUNI aventi un Centro di almeno 15 000 abitanti				
LIVORNO			LIVORNO			PORTOFERRAIO						LUCCA				
MF	M	F	MF	M	F	MF	M	F	MF	M	F	MF	M	F		
17	13	4	17	13	4	—	—	—	17	13	4	1	1	—	171	
41	35	6	41	35	6	—	—	—	41	35	6	15	15	—	172	
59	36	23	59	36	23	—	—	—	59	36	23	1	—	1	173	
11	6	5	11	6	5	—	—	—	11	6	5	—	—	—	174	
23	13	10	23	13	10	1	1	—	24	14	10	4	2	2	175	
6	6	—	6	6	—	—	—	—	6	6	—	1	1	—	176	
57	35	22	57	35	22	—	—	—	57	35	22	4	2	2	177	
37	34	3	37	34	3	5	5	—	42	39	3	28	24	4	178	
314	241	73	314	241	73	10	8	2	324	249	75	79	67	12		
2246	1268	978	2246	1268	978	215	132	83	2461	1400	1061	2053	1090	963		
2360	367	1993	2360	367	1993	106	16	90	2466	383	2083	1206	166	1040	179	
519	203	316	519	203	316	251	141	110	770	344	426	630	300	330	180	
1374	911	463	1374	911	463	301	274	27	1675	1185	490	854	438	416	181	
184	103	81	184	103	81	26	10	16	210	113	97	115	74	41	182	
1558	1014	544	1558	1014	544	327	284	43	1885	1298	587	969	512	457		
7764	4723	3041	7764	4723	3041	1294	790	504	9058	5513	3545	5060	2736	2324	183	
35345	—	35345	35345	—	35345	9576	—	9576	44921	—	44921	18257	—	18257	184	
694	619	75	694	619	75	373	360	13	1067	979	88	1078	826	252	185	
1103	573	530	1103	573	530	47	26	21	1150	599	551	1541	779	762	186	
356	345	11	356	345	11	1210	1210	—	1566	1555	11	268	259	9	187	
9	5	4	9	5	4	2	1	1	11	6	5	14	8	6	188	
68	—	68	68	—	68	—	—	—	68	—	68	9	—	9	189	
2230	1542	688	2230	1542	688	1632	1597	35	3862	3139	723	2910	1872	1038		
1627	1627	—	1627	1627	—	591	591	—	2218	2218	—	1210	1210	—	190	
49043	9109	39934	49043	9109	39934	13671	3403	10268	62714	12512	50202	29036	6630	22406		

Segue : TAVOLA XXIII.

**Popolazione presente di età superiore a 10 anni
nei Comuni aventi un Centro di almeno 15 000**

Classe	Sottoclasse	PROFESSIONI E CONDIZIONI a) padroni di aziende, amministratori, direttori, b) impiegati, c) artigiani indipendenti, d) operai salariati, garzoni.	Posizione	Segue: PROVINCIA DI LUCCA						COMUNI aventi un Centro			
				Segue: COMUNI aventi un Centro di almeno 15 000 abitanti			TOTALE						
				VIAREGGIO						MASSA			
				MF	M	F	MF	M	F	MF	M	F	
		AGRICOLTURA - CACCIA - PESCA											
1		AGRICOLTURA E CACCIA.											
	1	Agricoltori che conducono terreni propri		616	500	116	31306	21602	9704	2062	1403	659	
	2	Enfiteuti ed utilisti.....		1	1	—	138	89	49	69	39	30	
	3	Fittavoli		31	30	1	2871	1955	916	313	179	134	
	4	Mezzadri e coloni.....		831	569	262	29621	20104	9517	269	185	84	
	5	Contadini obbligati.....		—	—	—	36	26	10	—	—	—	
	6	Giornalieri di campagna, bifolchi, ecc.		507	420	87	19215	13893	5322	3104	2060	1044	
	7	Fattori, agenti di campagna		4	4	—	253	216	37	2	2	—	
	8	Giardinieri, ortolani, ecc.		24	22	2	709	530	179	9	7	2	
	9	Pastori, bovani e mandriani.....		14	11	3	1313	869	444	118	97	21	
	10	Allevatori di animali, apicoltori, ecc.		—	—	—	3	2	1	—	—	—	
	11	Boscaioli, carbonai e taglialegna.....		11	10	1	338	300	38	13	11	2	
	12	Guardie campestri e guardaboschi privati		2	2	—	47	46	1	1	1	—	
	13	Cacciatori, raccoglitori di funghi, ecc.		7	7	—	27	27	—	—	—	—	
		Totale classe 1		2048	1576	472	85877	59659	26218	5960	3984	1976	
2		PESCA.											
	14	Piscicultori		—	—	—	—	—	—	—	—	—	
	15	Pescatori e vallanti		96	96	—	168	168	—	19	16	3	
		Totale classe 2		96	96	—	168	168	—	19	16	3	
		Totale Agricoltura - Caccia - Pesca		2144	1672	472	86045	59827	26218	5979	4000	1979	
		INDUSTRIA											
3		MINIERE.											
	16	Minatori di metalli, solfo, combustibili fossili. Addetti alle ricerche minerarie	a	—	—	—	—	—	—	—	—	—	
			b	—	—	—	3	3	—	—	—	—	
			a	2	2	—	128	128	—	13	13	—	
		Totale classe 3		2	2	—	131	131	—	13	13	—	

classificata secondo il sesso e la professione
abitanti, nei Circondari e nelle Provincie.

PROVINCIA DI MASSA E CARRARA

di almeno 15 000 abitanti

CIRCONDARI

TOTALE

Sottoclasse
Classe

CARRARA			CASTELNUOVO DI GARFAGNANA			MASSA E CARRARA			PONTREMOLI			TOTALE			Sottoclasse	Classe
MF	M	F	MF	M	F	MF	M	F	MF	M	F	MF	M	F		
681	504	177	4618	3314	1304	14332	9009	5323	10976	5990	4986	29926	18313	11613	1	
1	1	—	7	1	6	70	40	30	9	5	4	86	46	40	2	
19	12	7	61	43	18	466	279	187	22	12	10	549	334	215	3	
928	674	254	3863	2563	1300	5907	3725	2182	3134	1743	1391	12904	8031	4873	4	
6	4	2	9	8	1	31	23	8	—	—	—	40	31	9	5	
759	573	186	4318	3392	926	8703	5687	3016	3537	2051	1486	16558	11130	5428	6	
14	13	1	24	22	2	33	31	2	9	9	—	66	62	4	7	
23	22	1	1	—	1	39	36	3	3	3	—	43	39	4	8	
40	39	1	353	199	154	353	253	100	175	84	91	881	536	345	9	
—	—	—	—	—	—	—	—	—	—	—	—	—	—	—	10	
21	21	—	35	35	—	122	120	2	25	24	1	182	179	3	11	
4	4	—	3	3	—	8	8	—	1	1	—	12	12	—	12	
—	—	—	1	1	—	1	1	—	2	2	—	4	4	—	13	
2496	1867	629	13293	9581	3712	30065	19212	10853	17893	9924	7969	61251	38717	22534		
—	—	—	—	—	—	—	—	—	—	—	—	—	—	—	14	
—	—	—	1	1	—	20	17	3	9	9	—	30	27	3	15	
—	—	—	1	1	—	20	17	3	9	9	—	30	27	3		
2496	1867	629	13294	9582	3712	30085	19229	10856	17902	9933	7969	61281	38744	22537		
—	—	—	—	—	—	—	—	—	—	—	—	—	—	—	16	
3	3	—	—	—	—	3	3	—	—	—	—	3	3	—		
8	8	—	162	162	—	158	158	—	12	12	—	332	332	—		
11	11	—	162	162	—	161	161	—	12	12	—	335	335	—		

PROVINCIA DI MASSA E CARRARA

di almeno 15 000 abitanti			CIRCONDARI									TOTALE			Sottoclasse	Classe
CARRARA			CASTELNUOVO DI GARFAGNANA			MASSA E CARRARA			PONTREMOLI			MF	M	F		
MF	M	F	MF	M	F	MF	M	F	MF	M	F					
102	101	1	—	—	—	108	107	1	—	—	—	108	107	1	17	4
—	—	—	—	—	—	—	—	—	—	—	—	—	—	—	—	—
4744	4732	12	502	500	2	7270	7251	19	3	3	—	7775	7754	21	—	5
4846	4833	13	502	500	2	7378	7358	20	3	3	—	7883	7861	22	18	6
—	—	—	—	—	—	—	—	—	—	—	—	—	—	—	—	—
—	—	—	—	—	—	—	—	—	—	—	—	—	—	—	—	—
—	—	—	—	—	—	—	—	—	—	—	—	—	—	—	—	—
21	21	—	23	23	—	68	68	—	8	8	—	99	99	—	19	4
458	458	—	233	233	—	1075	1075	—	121	121	—	1429	1429	—	20	5
17	17	—	10	10	—	30	28	2	5	5	—	45	43	2	21	6
14	13	1	9	9	—	19	18	1	—	—	—	28	27	1	22	7
—	—	—	—	—	—	1	—	1	—	—	—	1	—	1	23	—
5	4	1	2	2	—	7	7	—	—	—	—	9	9	—	24	—
1	1	—	3	2	—	1	1	—	6	6	—	10	10	—	25	—
3	3	—	1	1	—	7	7	—	—	—	—	8	8	—	—	—
4	4	—	—	—	—	4	4	—	—	—	—	4	4	—	—	—
136	135	1	143	143	—	490	399	1	88	88	—	631	630	1	—	—
373	372	1	136	136	—	790	787	3	52	52	—	978	975	3	—	—
516	514	2	280	280	—	1201	1197	4	140	140	—	1621	1617	4	26	7
—	—	—	—	—	—	—	—	—	—	—	—	—	—	—	—	—
27	27	—	123	107	16	199	172	27	109	96	13	431	375	56	27	—
111	101	10	31	28	3	218	201	17	44	36	8	293	265	28	28	—
7	7	—	—	—	—	16	16	—	5	4	1	21	20	1	29	—
8	6	2	3	3	—	22	20	2	4	3	1	29	26	3	—	—
—	—	—	—	—	—	—	—	—	—	—	—	—	—	—	—	—
31	27	4	82	71	11	154	130	24	76	70	6	312	271	41	—	—
106	102	4	69	61	8	257	239	18	78	63	15	404	363	41	—	—
145	135	10	154	135	19	433	389	44	158	136	22	745	660	85	—	—

Segue: TAVOLA XXIII.

Classe	Sottoclasse	PROFESSIONI E CONDIZIONI <i>a)</i> padroni di aziende, amministratori, direttori, <i>b)</i> impiegati, <i>c)</i> artigiani indipendenti, <i>d)</i> operai salariati, garzoni.	Posizione	Segue: PROVINCIA DI LUCCA						COMUNI aventi un Centro				
				Segue: COMUNI aventi un Centro di almeno 15 000 abitanti.			TOTALE							
				VIAREGGIO						MASSA				
				MF	M	F	MF	M	F	MF	M	F		
8		INDUSTRIE CHE UTILIZZANO FRUTTA, VERDURA E SEMI.												
	30	Addetti alla conservazione dei foraggi, frutta, ecc.....	—	—	—	—	—	—	—	—	—	—	—	—
	31	Addetti agli stabilimenti enologici, ecc.	3	3	—	19	18	1	—	—	—	—	—	—
	32	Fabbricanti di sciroppi, conserve, ecc.	—	—	—	19	7	12	—	—	—	—	—	—
	33	Addetti alla lavorazione del caffè, alla fabbricazione dei frutti can- diti, ecc.....	—	—	—	6	5	1	—	—	—	—	—	—
		<i>a</i>	—	—	—	10	9	1	—	—	—	—	—	—
		<i>b</i>	2	2	—	4	4	—	—	—	—	—	—	—
		<i>c</i>	—	—	—	1	1	—	—	—	—	—	—	—
		<i>d</i>	1	1	—	29	16	13	—	—	—	—	—	—
		Totale classe 8	3	3	—	44	30	14	—	—	—	—	—	—
9		INDUSTRIE CHE UTILIZZANO PRODOTTI ANIMALI.												
	34	Addetti alla lavorazione del latte, ecc.	—	—	—	18	7	11	—	—	—	—	—	—
	35	Addetti alla macellazione e conser- vazione della carne, ecc.....	10	10	—	61	61	—	1	1	—	—	—	—
	36	Addetti alla lavorazione del miele e della cera.....	1	1	—	4	4	—	—	—	—	—	—	—
		<i>a</i>	—	—	—	9	8	1	—	—	—	—	—	—
		<i>b</i>	—	—	—	—	—	—	—	—	—	—	—	—
		<i>c</i>	—	—	—	1	4	—	—	—	—	—	—	—
		<i>d</i>	11	11	—	70	60	10	1	1	—	—	—	—
		Totale classe 9	11	11	—	83	72	11	1	1	—	—	—	—
10		INDUSTRIE CHE UTILIZZANO SPOGLIE ANIMALI.												
	37	Addetti alla lavorazione del pelo, delle budella, ecc	—	—	—	4	3	1	—	—	—	—	—	—
	38	Conciatori e lucidatori di pelli	—	—	—	184	182	2	2	2	—	—	—	—
	39	Calzolai, orlatrici, ecc	88	83	5	2265	2196	69	190	189	1	—	—	—
	40	Guantai; fabbricanti di articoli in pelle	1	1	—	11	10	1	—	—	—	—	—	—
	41	Sellai; fabbricanti di finimenti, ecc...	3	3	—	77	77	—	7	7	—	—	—	—
	42	Pelliciai	—	—	—	1	—	1	—	—	—	—	—	—
		<i>a</i>	—	—	—	16	16	—	—	—	—	—	—	—
		<i>b</i>	—	—	—	—	—	—	—	—	—	—	—	—
		<i>c</i>	62	60	2	1268	1251	17	92	92	—	—	—	—
		<i>d</i>	30	27	3	1258	1201	57	107	106	1	—	—	—
		Totale classe 10	92	87	5	2542	2468	74	199	198	1	—	—	—

PROVINCIA DI MASSA E CARRARA

di almeno 15 000 abitanti

CIRCONDARI

TOTALE

CARRARA

CASTELNUOVO
DI GARFAGNANA

MASSA E CARRARA

PONTREMOLI

Sottoclasse

Classe

MF	M	F	MF	M	F	MF	M	F	MF	M	F	MF	M	F
----	---	---	----	---	---	----	---	---	----	---	---	----	---	---

—	—	—	—	—	—	—	—	—	—	—	—	—	—	—	30
—	—	—	—	—	—	5	5	—	—	—	—	5	5	—	31
—	—	—	—	—	—	—	—	—	—	—	—	—	—	—	32
—	—	—	—	—	—	—	—	—	—	—	—	—	—	—	33
—	—	—	—	—	—	3	3	—	—	—	—	3	3	—	—
—	—	—	—	—	—	—	—	—	—	—	—	—	—	—	—
—	—	—	—	—	—	2	2	—	—	—	—	2	2	—	—
—	—	—	—	—	—	5	5	—	—	—	—	5	5	—	—
1	1	—	—	—	—	1	1	—	1	1	—	2	2	—	34
5	5	—	6	6	—	9	9	—	—	—	—	15	15	—	35
—	—	—	—	—	—	—	—	—	—	—	—	—	—	—	36
1	1	—	—	—	—	1	1	—	—	—	—	1	1	—	—
—	—	—	—	—	—	—	—	—	—	—	—	—	—	—	—
—	—	—	1	1	—	—	—	—	—	—	—	1	1	—	—
5	5	—	5	5	—	9	9	—	1	1	—	15	15	—	—
6	6	—	6	6	—	10	10	—	1	1	—	17	17	—	—
—	—	—	—	—	—	—	—	—	—	—	—	—	—	—	10
—	—	—	—	—	—	—	—	—	—	—	—	—	—	—	37
3	3	—	4	4	—	11	11	—	12	12	—	27	27	—	38
216	211	5	256	256	—	692	683	9	281	281	—	1229	1220	9	39
—	—	—	—	—	—	—	—	—	2	—	2	2	—	—	40
6	6	—	6	6	—	15	15	—	2	2	—	23	23	—	41
—	—	—	—	—	—	—	—	—	—	—	—	—	—	—	42
*	—	—	—	—	—	4	3	1	2	2	—	6	5	1	—
—	—	—	—	—	—	—	—	—	—	—	—	—	—	—	—
104	101	3	166	166	—	412	407	5	166	164	2	744	737	7	7
121	119	2	100	100	—	302	299	3	129	129	—	531	528	3	3
225	220	5	266	266	—	718	709	9	297	295	2	1281	1270	11	11

Segue: TAVOLA XXIII.

Classe	Sottoclasse	PROFESSIONI E CONDIZIONI a) padroni di aziende, amministratori, direttori, b) impiegati, c) artigiani indipendenti, d) operai salarati, garzoni.	Posizione	Segue: PROVINCIA DI LUCCA						COMUNI aventi un Centro			
				Segue: COMUNI aventi un Centro di almeno 15 000 abitanti			TOTALE						
				VIAREGGIO						MASSA			
				MF	M	F	MF	M	F	MF	M	F	
11		INDUSTRIA DELLA CARTA.											
43		Cernitori e lavoratori di stracci, ecc.		1	1	—	31	14	17	1	1	—	
44		Fabbricanti di cellulosa, pasta di legno; addetti alle cartiere, ecc.....		—	—	—	1012	466	546	—	—	—	
45		Fabbricanti di oggetti di carta e cartone		2	2	—	382	165	217	3	3	—	
	a			—	—	—	109	93	16	—	—	—	
	b			—	—	—	—	—	—	—	—	—	
	c			—	—	—	36	24	12	—	—	—	
	d			3	3	—	1280	528	752	4	4	—	
		Totale classe 11		3	3	—	1425	645	780	4	4	—	
12		INDUSTRIE CHE UTILIZZANO MATERIALI DIVERSI.											
46		Fabbricanti di spazzole, pettini, forcelle, bottoni, giocattoli, ecc.....	a	—	—	—	—	—	—	—	—	—	
	b			—	—	—	—	—	—	—	—	—	
	c			—	—	—	5	3	2	—	—	—	
	d			—	—	—	48	17	31	2	1	1	
		Totale classe 12		—	—	—	53	20	33	2	1	1	
13		PRODUZIONE E PRIMA LAVORAZIONE DEI METALLI.											
47		Fonditori, affinatori, ecc	a	—	—	—	—	—	—	—	—	—	
	b			—	—	—	1	1	—	—	—	—	
	d			8	8	—	97	97	—	—	—	—	
		Totale classe 13		8	8	—	98	98	—	—	—	—	
14		SUCCESSIVE LAVORAZIONI DEI METALLI.											
48		Fabbri, ramai, stagnai, ecc.....	a	2	2	—	8	8	—	—	—	—	
	b			—	—	—	7	7	—	—	—	—	
	c			90	90	—	834	834	—	46	46	—	
	d			215	215	—	1752	1712	40	156	151	5	
		Totale classe 14		307	307	—	2601	2561	40	202	197	5	
15		COSTRUZIONI MECCANICHE IN GENERE, LAVORAZIONE METALLI PREZIOSI, ECC.											
49		Fabbricanti di macchine agricole e industriali, ecc		113	113	—	728	705	23	112	112	—	
50		Costruttori di apparecchi fisici, pesi e misure, strumenti musicali, ecc...		3	3	—	30	30	—	—	—	—	
51		Fabbricanti di armi da fuoco e di proiettili		—	—	—	12	12	—	1	1	—	

PROVINCIA DI MASSA E CARRARA

di almeno 15 000 abitanti

CIRCONDARI

TOTALE

CARRARA

CASTELNUOVO
DI GARFAGNANA

MASSA E CARRARA

PONTREMOLI

Sottoclasse

Classe

MF	M	F	MF	M	F	MF	M	F	MF	M	F	MF	M	F
----	---	---	----	---	---	----	---	---	----	---	---	----	---	---

															11
3	3	—	—	—	—	4	4	—	—	—	—	4	4	—	43
—	—	—	1	1	—	—	—	—	—	—	—	1	1	—	44
2	2	—	2	2	—	5	5	—	—	—	—	7	7	—	45
1	1	—	—	—	—	1	1	—	—	—	—	1	1	—	
—	—	—	—	—	—	—	—	—	—	—	—	—	—	—	
1	1	—	—	—	—	1	1	—	—	—	—	1	1	—	
3	3	—	3	3	—	7	7	—	—	—	—	10	10	—	
5	5	—	3	3	—	9	9	—	—	—	—	12	12	—	
															12
—	—	—	—	—	—	—	—	—	—	—	—	—	—	—	46
—	—	—	—	—	—	—	—	—	—	—	—	—	—	—	
—	—	—	—	—	—	—	—	—	—	—	—	—	—	—	
—	—	—	—	—	—	3	2	1	—	—	—	3	2	1	
—	—	—	—	—	—	3	2	1	—	—	—	3	2	1	
															13
—	—	—	—	—	—	—	—	—	—	—	—	—	—	—	47
—	—	—	—	—	—	—	—	—	—	—	—	—	—	—	
18	18	—	1	1	—	21	21	—	1	1	—	23	23	—	
18	18	—	1	1	—	21	21	—	1	1	—	23	23	—	
															14
—	—	—	—	—	—	—	—	—	1	1	—	1	1	—	48
—	—	—	1	1	—	—	—	—	—	—	—	1	1	—	
67	67	—	67	67	—	233	233	—	59	59	—	359	359	—	
462	461	1	104	103	1	770	760	10	53	53	—	927	916	11	
529	528	1	172	171	1	1003	993	10	113	113	—	1288	1277	11	
															15
204	204	—	42	42	—	463	462	1	73	72	1	578	576	2	49
4	4	—	3	3	—	6	6	—	—	—	—	9	9	—	50
4	4	—	5	5	—	7	7	—	1	1	—	13	13	—	51

Segue: TAVOLA XXIII.

Classe	Sottoclasse	PROFESSIONI E CONDIZIONI a) padroni di aziende, amministratori, direttori, b) impiegati, c) artigiani indipendenti, d) operai salariati, garzoni.	Posizione	Segue: PROVINCIA DI LUCCA						COMUNI aventi un Centro					
				Segue: COMUNI aventi un Centro di almeno 15 000 abitanti			TOTALE			MASSA					
				VIAREGGIO			MF	M	F	MF	M	F	MF	M	F
				MF	M	F	MF	M	F	MF	M	F			
	52	Costruttori di apparecchi elettrici...		—	—	—	3	3	—	—	—	—	—	—	—
	53	Orologiai		3	3	—	48	45	3	5	4	—	—	—	1
	54	Orefici, argentieri, ecc		7	7	—	64	64	—	—	—	—	—	—	—
			a	6	6	—	38	38	—	—	—	—	—	—	—
			b	8	8	—	25	25	—	—	—	—	—	—	—
			c	7	7	—	61	61	—	1	1	—	—	—	—
			d	105	105	—	761	735	26	117	116	—	—	—	1
		Totale classe 15		126	126	—	885	859	26	118	117	—	—	—	1
16		PREPARAZIONE E LAVORAZIONE DEI MINERALI.													
	55	Scalpellini, marmisti, segatori di pie- tre, ecc.....		36	36	—	2524	2524	—	1076	1076	—	—	—	—
	56	Mosaicisti, scultori in pietra e in mar- mo, ecc.....		1	1	—	333	333	—	19	19	—	—	—	—
	57	Fornaciai (gesso, calce, cemento, ecc.)		8	7	1	260	250	10	4	4	—	—	—	—
	58	Fabbricanti di maioliche, porcellane, terrecotte, ecc.....		28	24	4	204	190	14	3	3	—	—	—	—
	59	Vetrai; fabbricanti di perle.....		24	24	—	137	136	1	—	—	—	—	—	—
	60	Asfaltisti e cementisti		9	9	—	52	52	—	2	2	—	—	—	—
			a	8	8	—	98	92	1	31	31	—	—	—	—
			b	—	—	—	3	3	—	—	—	—	—	—	—
			c	6	4	2	210	208	2	—	—	—	—	—	—
			d	92	89	3	3204	3182	22	1073	1073	—	—	—	—
		Totale classe 16		106	101	5	3510	3485	25	1104	1104	—	—	—	—
17		COSTRUZIONI EDILIZIE, STRADALI E IDRAULICHE.													
	61	Costruttori, imprenditori, ecc.....		26	26	—	96	96	—	9	9	—	—	—	—
	62	Muratori.....		288	288	—	2740	2740	—	304	304	—	—	—	—
	63	Manovali, braccianti, ecc.....		111	111	—	1681	1659	22	154	152	—	—	—	2
	64	Stuccatori, imbianchini, decoratori, ecc.....		44	44	—	363	363	—	55	55	—	—	—	—
	65	Fumisti, docciatori, pontaroli, ecc. . .		1	1	—	32	32	—	—	—	—	—	—	—
			a	26	26	—	96	96	—	9	9	—	—	—	—
			c	6	6	—	107	107	—	2	2	—	—	—	—
			d	433	438	—	4709	4687	22	511	509	—	—	—	2
		Totale classe 17		470	470	—	4912	4890	22	522	520	—	—	—	2

PROVINCIA DI MASSA E CARRARA

di almeno 15 000 abitanti			CIRCONDARI									TOTALE			Sottoclasse	Classe
CARRARA			CASTELNUOVO DI GARFAGNANA			MASSA E CARRARA			PONTREMOLI			MF	M	F		
MF	M	F	MF	M	F	MF	M	F	MF	M	F					
—	—	—	—	—	—	1	1	—	—	—	—	1	1	—	52	
19	6	13	6	6	—	27	13	14	10	10	—	43	29	14	53	
4	4	—	3	3	—	4	4	—	1	1	—	8	8	—	54	
9	8	1	2	2	—	9	9	—	2	2	—	13	13	—		
3	3	—	—	—	—	8	8	—	—	—	—	8	8	—		
6	6	—	7	7	—	12	12	—	10	10	—	29	29	—		
217	205	12	50	50	—	479	464	15	73	72	1	602	586	16		
235	222	13	59	59	—	508	493	15	85	84	1	652	636	16		
16																
2803	2803	—	163	163	—	4068	4068	—	65	65	—	4296	4296	—	55	
380	380	—	3	3	—	402	402	—	2	2	—	407	407	—	53	
4	4	—	1	1	—	17	17	—	1	1	—	19	19	—	57	
1	1	—	—	—	—	9	9	—	—	—	—	9	9	—	58	
4	4	—	1	1	—	4	4	—	—	—	—	5	5	—	59	
4	4	—	—	—	—	7	7	—	2	2	—	9	9	—	60	
62	62	—	2	2	—	95	95	—	—	—	—	97	97	—		
—	—	—	—	—	—	—	—	—	—	—	—	—	—	—		
69	69	—	21	21	—	95	95	—	13	13	—	129	129	—		
3065	3065	—	145	145	—	4317	4317	—	57	57	—	4519	4519	—		
3196	3196	—	168	168	—	4507	4507	—	70	70	—	4745	4745	—		
17																
15	15	—	28	28	—	50	50	—	10	10	—	88	88	—	61	
398	398	—	461	461	—	1207	1207	—	282	282	—	1950	1950	—	62	
217	217	—	348	326	22	676	676	—	126	125	1	1150	1127	23	63	
79	79	—	11	11	—	151	151	—	4	4	—	166	166	—	64	
2	2	—	1	1	—	9	9	—	1	1	—	11	11	—	65	
15	15	—	28	28	—	50	50	—	10	10	—	88	88	—		
10	10	—	6	6	—	12	12	—	3	3	—	21	21	—		
686	686	—	815	793	22	2031	2031	—	410	409	1	3256	3233	23		
711	711	—	849	827	22	2093	2093	—	423	422	1	3365	3342	23		

Segue: TAVOLA XXIII.

Classe	Sottoclasse	PROFESSIONI E CONDIZIONI a) padroni di aziende, amministratori, direttori, b) impiegati, c) artigiani indipendenti, d) operai salariati, garzoni.	Posizione	Segue: PROVINCIA DI LUCCA						COMUNI aventi un Centro					
				Segue: COMUNI aventi un Centro di almeno 15 000 abitanti			TOTALE			MASSA					
				VIAREGGIO			MF	M	F	MF	M	F	MF	M	F
				MF	M	F	MF	M	F	MF	M	F			
18	66	INDUSTRIA TESSILE (Seta, cotone, ecc.). Addetti alle industrie tessili.....	a	2	2	—	33	32	1	1	—	1			
			b	—	—	—	29	25	4	8	5	3			
			c	8	6	2	139	24	115	1	—	1			
			d	29	24	5	2927	589	2338	261	39	222			
		Totale classe 18		39	32	7	3128	670	2458	271	44	227			
19		TESSUTI SPECIALI.													
	67	Fabbricanti di nastri, passamani, ecc.		1	1	—	4	2	2	—	—	—			
	68	Fabbricanti di tessuti a maglia. Retai.		3	—	3	210	15	195	—	—	—			
	69	Fabbricanti di cappelli e oggetti di feltro.....		—	—	—	90	21	69	—	—	—			
	70	Fabbricanti di impermeabili, tele ce- rate, ecc		10	3	7	27	8	19	—	—	—			
			a	1	1	—	4	3	1	—	—	—			
			b	—	—	—	5	5	—	—	—	—			
			c	8	2	6	50	12	38	—	—	—			
			d	5	1	4	272	26	246	—	—	—			
		Totale classe 19		14	4	10	331	46	285	—	—	—			
20		VESTIARIO, ARREDAMENTO DOMESTICO, NETTEZZA E ACCONCIATURA DELLA PERSONA.													
	71	Addetti alla confezione della bianche- ria, ecc.		20	—	20	507	3	504	28	—	28			
	72	Sarti		226	74	152	4211	1255	2956	424	84	340			
	73	Tappezziere, materassai, addobbato- ri, ecc.....		9	8	1	94	84	10	6	6	—			
	74	Modiste, ricamatrici, ombrellai, ecc..		26	—	26	330	7	323	38	—	38			
	75	Lavandaie, stiratrici, smacchiatrici e tintori.....		18	—	18	565	47	518	28	1	27			
	76	Addetti ai bagni pubblici.....		15	15	—	38	33	5	1	—	1			
	77	Barbieri e parrucchieri		68	67	1	492	488	4	49	47	2			
			a	6	6	—	11	10	1	—	—	—			
			b	—	—	—	—	—	—	—	—	—			
			c	167	84	83	2714	939	1775	268	68	200			
			d	209	74	185	3512	968	2544	306	70	238			
		Totale classe 20		382	164	218	6237	1917	4320	574	138	436			
21		INDUSTRIE CHIMICHE.													
	78	Addetti alla fabbricazione delle acque gassose e ghiaccio, ecc.		2	2	—	35	32	3	2	2	—			
	79	Addetti alla fabbricazione dell'amido, dello zucchero e del glucosio,.....		—	—	—	3	2	1	—	—	—			

PROVINCIA DI MASSA E CARRARA

di almeno 15 000 abitanti			CIRCONDARI									TOTALE			Sottoclasse	Classe
CARRARA			CASTELNUOVO DI GARFAGNANA			MASSA E CARRARA			PONTREMOLI			MF	M	F		
MF	M	F	MF	M	F	MF	M	F	MF	M	F					
—	—	—	3	3	—	1	—	1	—	—	—	4	3	1	66	
—	—	—	4	4	—	15	5	10	—	—	—	19	9	10		
—	—	—	27	1	26	21	—	21	9	—	9	57	1	56		
24	22	2	116	7	109	435	70	365	5	—	5	556	77	479		
24	22	2	150	15	135	472	75	397	14	—	14	636	90	546		
—	—	—	3	—	3	—	—	—	—	—	—	3	—	3	67	
2	—	2	6	—	6	4	—	4	1	—	1	11	—	11	68	
1	1	—	2	2	—	7	4	3	—	—	—	9	6	3	69	
1	1	—	—	—	—	8	5	3	—	—	—	8	5	3	70	
—	—	—	—	—	—	—	—	—	—	—	—	—	—	—		
1	—	1	1	—	1	3	1	2	—	—	—	4	1	3		
3	2	1	10	2	8	16	8	8	1	—	1	27	10	17		
4	2	2	11	2	9	19	9	10	1	—	1	31	11	20		
40	2	38	45	—	45	112	2	110	13	1	12	170	3	167	71	
362	116	246	422	110	312	1189	328	861	269	70	199	1880	508	1372	72	
6	5	1	1	1	—	14	12	2	7	5	2	22	18	4	73	
25	—	25	17	—	17	79	—	79	8	1	7	104	1	103	74	
9	1	8	10	1	9	57	3	54	12	—	12	79	4	75	75	
—	—	—	—	—	—	1	—	1	—	—	—	1	—	1	76	
119	119	—	20	20	—	184	182	2	34	34	—	238	236	2	77	
1	1	—	—	—	—	1	1	—	—	—	—	1	1	—		
253	124	129	345	77	268	890	311	579	209	85	124	1444	473	971		
307	118	189	170	55	115	745	215	530	134	26	108	1049	296	753		
561	243	318	515	132	383	1636	527	1109	343	111	232	2494	770	1724		
1	1	—	2	2	—	3	3	—	3	3	—	8	8	—	78	
—	—	—	—	—	—	—	—	—	—	—	—	—	—	—	79	

Segue: TAVOLA XXIII.

Classe	Sottoclasse	PROFESSIONI E CONDIZIONI a) padroni di aziende, amministratori, direttori, b) impiegati, c) artigiani indipendenti, d) operai salariati, garzoni.	Posizione	Segue: PROVINCIA DI LUCCA						COMUNI aventi un Centro		
				Segue: COMUNI aventi un Centro di almeno 15 000 abitanti			TOTALE					
				VIAREGGIO						MASSA		
				MF	M	F	MF	M	F	MF	M	F
80		Addetti alle distillerie e raffinerie del- l'alcool		—	—	—	6	4	2	—	—	—
81		Fabbricanti di birra, liquori, ecc.....		—	—	—	12	11	1	—	—	—
82		Addetti alla estrazione delle essenze per profumi, liquori, ecc.....		3	3	—	8	7	1	—	—	—
83		Fabbricanti di sapone, candele, colla, ecc.....		1	1	—	23	23	—	—	—	—
84		Addetti alla fabbricazione del caucciù, della celluloido, ecc		—	—	—	—	—	—	—	—	—
85		Addetti alla manifattura dei tabacchi.		1	1	—	2175	184	1991	—	—	—
86		Fabbricanti di fiammiferi.....		—	—	—	—	—	—	—	—	—
87		Fabbricanti di prodotti esplodenti. Pi- rotecnici		—	—	—	27	20	7	—	—	—
88		Fabbricanti di concimi chimici, mate- rie coloranti, prodotti farmaceuti- ci, ecc.....		4	4	—	89	83	6	4	4	—
			a	3	3	—	40	38	2	3	3	—
			b	2	2	—	89	58	31	—	—	—
			c	1	1	—	7	7	—	—	—	—
			d	5	5	—	2242	263	1979	3	3	—
		Totale classe 21		11	11	—	2378	366	2012	6	6	—
22		INDUSTRIE POLIGRAFICHE.										
89		Addetti alle tipografie: compositori, ecc.		12	12	—	161	140	21	11	11	—
90		Addetti alle arti poligrafiche, ecc.....		—	—	—	23	20	3	2	—	2
91		Dattilografi, stenografi, ecc.....		3	1	2	17	5	12	1	—	1
			a	2	2	—	13	11	2	—	—	—
			b	4	2	2	20	6	14	1	—	1
			c	—	—	—	11	11	—	3	3	—
			d	9	9	—	157	137	20	10	8	2
		Totale classe 22		15	13	2	201	165	36	14	11	3
23		PRODUZIONE E DISTRIBUZIONE DI FOR- ZA MOTRICE, LUCE, ACQUA, CALORE.										
92		Addetti alla produzione e distribu- zione della forza motrice, luce, ecc...		63	62	1	332	331	1	54	54	—
93		Addetti alla produzione del gas, ecc...		4	4	—	42	42	—	1	1	—
94		Addetti alla generazione del vapore, ed agl'impianti di acqua potabile, ecc.		5	5	—	20	20	—	5	5	—
			a	2	2	—	9	9	—	—	—	—
			b	5	4	1	20	19	1	1	1	—
			c	4	4	—	27	27	—	1	1	—
			d	61	61	—	338	338	—	58	58	—
		Totale classe 23		72	71	1	394	393	1	60	60	—

PROVINCIA DI MASSA E CARRARA

di almeno 15000 abitanti			CIRCONDARI									TOTALE			Sottoclasse	Classe
			CARRARA			CASTELNUOVO DI GARFAGNANA			MASSA E CARRARA							
MF	M	F	MF	M	F	MF	M	F	MF	M	F	MF	M	F		
6	6	—	—	—	—	6	6	—	—	—	—	6	6	—	80	
2	2	—	—	—	—	2	2	—	—	—	—	2	2	—	81	
—	—	—	—	—	—	—	—	—	—	—	—	—	—	—	82	
—	—	—	—	—	—	—	—	—	—	—	—	—	—	—	83	
—	—	—	—	—	—	—	—	—	—	—	—	—	—	—	84	
1	—	1	2	2	—	1	—	1	—	—	—	3	2	1	85	
—	—	—	—	—	—	—	—	—	—	—	—	—	—	—	86	
2	2	—	13	7	6	2	2	—	73	65	8	88	74	14	87	
4	3	1	2	1	1	10	9	1	1	1	—	13	11	2	88	
2	2	—	2	2	—	6	6	—	2	2	—	10	10	—		
6	4	2	3	2	1	6	4	2	3	3	—	12	9	3		
3	3	—	—	—	—	3	3	—	—	—	—	3	3	—		
5	5	—	14	8	6	9	9	—	72	64	8	95	81	14		
16	14	2	19	12	7	24	22	2	77	69	8	120	103	17		
24	24	—	12	10	2	39	39	—	8	8	—	59	57	2	89	22
—	—	—	—	—	—	2	—	2	—	—	—	2	—	2	90	
10	1	9	—	—	—	12	1	11	—	—	—	12	1	11	91	
—	—	—	2	1	1	—	—	—	1	1	—	3	2	1		
10	1	9	—	—	—	12	1	11	—	—	—	12	1	11		
1	1	—	—	—	—	4	4	—	1	1	—	5	5	—		
23	23	—	10	9	1	37	35	2	6	6	—	53	50	3		
34	25	9	12	10	2	53	40	13	8	8	—	73	58	15		
108	108	—	62	62	—	210	210	—	16	15	1	288	287	1	92	
8	8	—	—	—	—	9	9	—	—	—	—	9	9	—	93	
5	5	—	1	1	—	11	11	—	—	—	—	12	12	—	94	
—	—	—	—	—	—	1	1	—	1	1	—	2	2	—		
5	5	—	5	5	—	6	6	—	3	2	1	14	13	1		
8	8	—	11	11	—	21	21	—	2	2	—	34	34	—		
108	108	—	47	47	—	202	202	—	10	10	—	259	259	—		
121	121	—	63	63	—	230	230	—	16	15	1	309	308	1		

23

Segue: TAVOLA XXIII.

Classe	Sottoclasse	PROFESSIONI E CONDIZIONI a) padroni di aziende, amministratori, direttori, b) impiegati, c) artigiani indipendenti, d) operai salariati, garzoni.	Posizione	Segue: PROVINCIA DI LUCCA						COMUNI aventi un Centro			
				Segue: COMUNI aventi un Centro di almeno 15 000 abitanti			TOTALE						
				VIAREGGIO						MASSA			
				MF	M	F	MF	M	F	MF	M	F	
24		TRASPORTI E VIABILITÀ.											
	95	Addetti ai trasporti terrestri senza guide.....		191	191	—	1732	1729	3	143	143	—	
	96	Addetti ai trasporti terrestri su guide.		210	207	3	1512	1485	27	158	157	1	
	97	Addetti ai trasporti per acqua.....		1760	1760	—	2059	2059	—	7	7	—	
	98	Addetti ai lavori di carico e scarico...		28	28	—	213	208	5	19	19	—	
	99	Addetti ai servizi di corrispondenza: poste, telefoni e telegrafi.....		54	44	10	547	362	185	72	60	12	
	100	Addetti ai servizi di manutenzione stradale e polizia urbana; cantonieri, spazzini, ecc.		37	36	1	341	338	3	49	49	—	
			a	41	41	—	62	60	2	2	2	—	
			b	181	173	8	764	610	154	81	69	12	
			c	158	158	—	817	817	—	26	26	—	
			d	1900	1894	6	4761	4694	67	339	338	1	
		Totale classe 24		2280	2266	14	6404	6181	223	448	435	13	
25		INDUSTRIE NON SPECIFICATE.											
	101	Addetti alle industrie non specificate.	a	31	30	1	162	155	7	15	15	—	
			b	—	—	—	3	—	3	—	—	—	
			c	2	1	1	39	30	9	—	—	—	
			d	187	181	6	4445	3116	1329	167	109	58	
		Totale classe 25		220	212	8	4649	3301	1348	182	124	58	
			a	131	130	1	825	784	41	70	69	1	
			b	202	191	11	975	767	208	91	75	16	
			c	719	623	96	8681	6666	2015	489	288	201	
			d	3817	3653	164	37539	27911	9628	5057	4516	541	
		Totale Industria		4869	4597	272	48020	36128	11892	5707	4948	759	
		COMMERCIO											
26		VENDITA DI MERCI E DERRATE ALIMENTARI.											
	102	Venditori di bestiame		4	4	—	93	90	3	1	1	—	
	103	Venditori di granaglie, farine, ecc.....		1	1	—	83	76	7	1	1	—	
	104	Venditori di pane e pasta da minestra.		15	14	1	98	74	24	5	2	3	
	105	Venditori di vino ed olio all'ingrosso.		25	24	1	158	148	10	8	7	1	
	106	Venditori di biscotti, dolci, ecc.....		5	4	1	39	30	9	—	—	—	

PROVINCIA DI MASSA E CARRARA.

di almeno 15 000 abitanti			CIRCONDARI									TOTALE			Sottoclasse	Classe
CARRARA			CASTELNUOVO DI GARFAGNANA			MASSA E CARRARA			PONTREMOLI			MF	M	F		
MF	M	F	MF	M	F	MF	M	F	MF	M	F					
202	200	2	251	251	—	566	566	—	71	71	—	888	888	—	95	
326	321	5	76	75	1	750	733	17	578	577	1	1404	1385	19	96	
492	492	—	1	1	—	507	507	—	3	3	—	511	511	—	97	
251	251	—	8	8	—	277	277	—	7	7	—	292	292	—	98	
72	61	11	78	44	34	236	193	43	54	47	7	368	284	84	99	
81	80	1	43	42	1	179	178	1	33	33	—	255	253	2	100	
4	4	—	4	4	—	10	10	—	3	3	—	17	17	—		
151	140	11	85	56	29	335	295	40	145	138	7	565	489	76		
124	122	2	98	93	—	296	296	—	28	28	—	417	417	—		
1145	1139	6	275	268	7	1874	1853	21	570	569	1	2719	2690	29		
1424	1405	19	457	421	36	2515	2454	61	746	738	8	3718	3613	105		
25	25	—	8	8	—	57	57	—	2	2	—	67	67	—	101	
1	1	—	2	2	—	36	36	—	1	1	—	39	39	—		
107	102	5	456	392	64	654	543	111	105	100	5	1215	1035	180		
133	128	5	466	402	64	747	636	111	108	103	5	1321	1141	180		
233	229	4	55	54	1	376	371	5	28	27	1	459	452	7		
182	160	22	98	68	30	389	326	63	151	143	8	638	537	101		
815	675	140	972	666	306	2593	1961	632	665	524	141	4230	3151	1079		
11530	11295	235	3190	2847	343	20388	19282	1106	1772	1627	145	25350	23756	1594		
12760	12359	401	4315	3635	680	23746	21940	1806	2616	2321	295	30677	27896	2781		
2	2	—	10	10	—	15	15	—	13	13	—	38	38	—	102	
1	1	—	2	2	—	11	10	1	1	1	—	14	13	1	103	
31	26	5	13	7	6	43	32	11	1	—	1	57	39	18	104	
21	19	2	13	10	3	39	33	6	13	11	2	65	54	11	105	
10	10	—	—	—	—	11	10	1	—	—	—	11	10	1	106	

Segue: TAVOLA XXIII.

Classe	Sottoclasse	PROFESSIONI E CONDIZIONI a) padroni di aziende, amministratori, direttori, b) impiegati, c) artigiani indipendenti, d) operai salariati, garzoni.	Posizione	Segue: PROVINCIA DI LUCCA						COMUNI aventi un Centro		
				Segue: COMUNI aventi un Centro di almeno 15 000 abitanti			TOTALE					
				VIAREGGIO						MASSA		
				MF	M	F	MF	M	F	MF	M	F
	107	Venditori di uova, latte, frutta, pesce, erbaggi, ecc.....		171	123	48	1751	1259	492	129	69	60
	108	Venditori di droghe, generi alimen- tari, ecc.....		9	8	1	75	60	15	8	8	—
			a	217	166	51	2160	1623	537	143	79	64
			b	1	—	1	21	8	13	1	1	—
			d	12	12	—	116	106	10	8	8	—
		Totale classe 26		230	178	52	2297	1737	560	152	88	64
27		VENDITA DI GENERI NON ALIMENTARI.										
	109	Venditori di combustibili solidi, ecc...		26	21	5	149	130	19	14	12	2
	110	Venditori di mobili, strumenti mu- sicali, ecc.....		5	4	1	23	21	2	3	3	—
	111	Venditori di oggetti di pelo, cuoio, calzature, guanti, ecc.....		11	7	4	79	72	7	10	7	3
	112	Venditori di spazzole, pettini, coralli, ventagli, giocattoli, ecc.....		9	5	4	54	27	27	10	7	3
	113	Venditori di oggetti di cancelleria, libri, giornali, ecc.....		6	5	1	46	33	13	2	2	—
	114	Venditori di prodotti metallurgici, armi, macchine, ecc.....		17	17	—	80	76	4	7	6	1
	115	Gioiellieri, orefici, antiquari, ecc....		9	7	2	59	48	11	—	—	—
	116	Venditori di vetri, ceramiche, late- rizi, ecc.....		20	18	2	164	128	36	19	18	1
	117	Venditori di filati, tessuti, mercerie, vestiario, ecc.....		44	26	18	390	262	128	19	10	9
	118	Venditori di materiale sanitario, arti- coli di gomma, ecc.....		—	—	—	4	3	1	—	—	—
			a	139	105	34	986	756	230	80	64	16
			b	6	3	2	45	32	13	3	1	2
			d	2	2	—	17	12	5	1	—	1
		Totale classe 27		147	110	37	1048	800	248	84	65	19
28		VENDITA DI MERCI DIVERSE E NON SPECIFICATE.										
	119	Venditori di oggetti usati e di rifiuto.		5	4	1	43	24	19	6	4	2
	120	Venditori di merci e derrate diverse (senz' altra specificazione).....		3	2	1	64	51	13	2	1	1
	121	Venditori di merci e derrate non spe- cificate.....		315	256	59	1455	927	528	226	154	72
	122	Venditori ambulanti.....		34	28	6	446	263	183	21	17	4
			a	329	274	55	1837	1180	657	241	164	77
			b	22	12	10	128	59	69	10	8	2
			d	—	4	2	43	26	17	4	—	—
		Totale classe 28		357	290	67	2008	1265	743	255	176	79

PROVINCIA DI MASSA E CARRARA

di almeno 15 000 abitanti			CIRCONDARI									TOTALE			Sottoclasse	Classe
CARRARA			CASTELNUOVO DI GARFAGNANA			MASSA E CARRARA			PONTREMOLI			MF	M	F		
MF	M	F	MF	M	F	MF	M	F	MF	M	F					
230	150	80	132	106	26	505	326	179	94	67	27	731	499	232	107	
49	46	3	2	1	1	61	57	4	9	8	1	72	66	6	108	
292	206	86	166	130	36	616	420	196	126	95	31	998	645	263		
23	20	3	3	3	—	39	34	5	1	1	—	43	38	5		
29	28	1	3	3	—	30	29	1	4	4	—	37	36	1		
344	254	90	172	136	36	685	483	202	131	100	31	988	719	269		
															27	
28	19	9	17	17	—	55	43	12	25	25	—	97	85	12	109	
4	3	1	4	2	2	8	7	1	5	5	—	17	14	3	110	
18	14	4	6	5	1	45	37	8	14	12	2	65	54	11	111	
16	13	3	10	6	4	27	20	7	9	7	2	46	33	13	112	
5	5	—	2	—	2	8	8	—	18	17	1	28	25	3	113	
15	15	—	5	3	2	28	25	3	7	7	—	40	35	5	114	
9	7	2	2	2	—	20	14	6	1	1	—	23	17	6	115	
144	141	3	1	1	—	167	163	4	23	13	10	191	177	14	116	
50	39	11	31	20	11	116	86	30	55	45	10	202	151	51	117	
—	—	—	—	—	—	—	—	—	4	4	—	4	4	—	118	
267	234	33	78	56	22	445	377	68	153	128	25	676	561	115		
20	20	—	—	—	—	25	23	2	7	7	—	32	30	2		
2	2	—	—	—	—	4	3	1	1	1	—	5	4	1		
289	256	33	78	56	22	474	403	71	161	136	25	713	595	118		
															28	
3	2	1	2	1	1	10	8	2	2	2	—	14	11	3	119	
31	3	28	15	5	10	11	8	3	6	4	2	32	17	15	120	
107	101	6	258	199	59	524	380	144	130	105	25	912	684	228	121	
28	28	—	8	6	2	111	88	23	260	201	59	379	295	84	122	
143	110	33	264	195	69	613	447	166	389	304	85	1266	946	320		
24	22	2	5	3	2	36	30	6	6	5	1	47	38	9		
2	2	—	14	13	1	7	7	—	3	3	—	24	23	1		
169	134	35	283	211	72	656	484	172	398	312	86	1337	1007	330		

Segue: TAVOLA XXIII.

Classe	Sottoclasse	PROFESSIONI E CONDIZIONI a) padroni di aziende, amministratori, direttori, b) impiegati, c) artigiani indipendenti, d) operai salariati, garzoni.	Posizione	Segue: PROVINCIA DI LUCCA						COMUNI aventi un Centro				
				Segue: COMUNI aventi un Centro di almeno 15 000 abitanti			TOTALE							
				VIAREGGIO						MASSA				
				MF	M	F	MF	M	F	MF	M	F		
29		ESERCIZI PUBBLICI.												
123		Proprietari e personale di alberghi e pensioni; locandieri, affittacamere, ecc.....		104	59	45	484	289	195	16	10	6		
124		Proprietari e personale di trattorie, osterie, bottiglierie, ecc.....		80	61	19	522	358	164	24	19	5		
125		Proprietari e personale di caffè, liquorerie, birrerie, ecc.....		49	42	7	300	226	74	8	8	—		
126		Rivenditori di sale e tabacchi.....		7	4	3	138	70	68	4	2	2		
127		Appaltatori, impresari di spettacoli pubblici e personale non artistico dei medesimi		5	5	—	11	8	3	2	2	—		
			<i>a</i>	187	131	56	1080	704	376	41	33	8		
			<i>b</i>	9	7	2	50	33	17	7	5	2		
			<i>d</i>	49	33	16	325	214	111	6	3	3		
		Totale classe 29		245	171	74	1455	951	504	54	41	13		
30		ISTITUTI DI EMISSIONE, CREDITO, CAMBIO, ASSICURAZIONE, ECC.												
128		Personale di banche, borse, istituti di assicurazione, esattorie, ecc.....		55	52	3	368	354	14	31	30	1		
129		Spedizionari, commissionari, rappresentanti		48	47	1	215	210	5	23	23	—		
130		Mediatori, sensali, stimatori, ecc.....		21	11	10	162	158	4	10	10	—		
131		Addetti alle aziende commerciali in genere		65	65	—	735	629	106	65	60	5		
			<i>a</i>	32	31	1	258	249	9	28	27			
			<i>b</i>	157	144	13	1222	1102	120	101	96	5		
		Totale classe 30		189	175	14	1480	1351	129	129	123	6		
			<i>a</i>	904	707	197	6321	4512	1809	533	367	166		
			<i>b</i>	195	166	29	1466	1234	232	122	111	11		
			<i>d</i>	69	51	18	501	358	143	19	15	4		
		Totale Commercio		1168	924	244	8288	6104	2184	674	493	181		
		AMMINISTRAZIONE PUBBLICA E PRIVATA												
31		AMMINISTRAZIONE PUBBLICA.												
132		Personale diplomatico.....		1	1	—	1	1	—	—	—	—		
133		Impiegati e funzionari dello Stato.....		46	44	2	470	440	30	143	141	2		
134		Impiegati delle Provincie, dei Comuni, degli Istituti di beneficenza, ecc..		68	67	1	449	427	22	51	49	2		
		Totale classe 31		115	112	3	920	868	52	194	190	4		

PROVINCIA DI MASSA E CARRARA

di almeno 15 000 abitanti			CIRCONDARI									TOTALE			Sottoclasse	Classe
CARRARA			CASTELNUOVO DI GARFAGNANA			MASSA E CARRARA			PONTREMOLI			MF	M	E		
MF	M	F	MF	M	F	MF	M	F	MF	M	F					
28	16	12	27	10	17	55	31	24	18	10	8	100	51	49	123	29
82	48	34	51	27	24	173	106	67	118	64	54	342	197	145	124	
32	27	5	18	14	4	55	46	9	10	9	1	83	69	14	125	
6	3	3	29	18	11	40	23	17	25	16	9	94	57	37	126	
5	4	1	3	3	—	13	6	7	—	—	—	16	9	7	127	
123	74	49	120	65	55	289	176	113	168	96	72	577	337	240		
8	7	1	1	1	—	15	12	3	2	2	—	18	15	3		
22	17	5	7	6	1	32	24	8	1	1	—	40	31	9		
153	98	55	128	72	56	336	212	124	171	99	72	635	383	252		
51	50	1	14	14	—	96	94	2	20	19	1	130	127	3	128	
49	49	—	7	6	1	77	77	—	7	7	—	91	90	1	129	
4	4	—	2	2	—	22	22	—	73	73	—	97	97	—	130	
324	304	20	30	27	3	428	400	28	28	27	1	486	454	32	131	
14	14	—	10	9	1	50	49	1	6	6	—	66	64	2		
414	393	21	43	40	3	573	544	29	122	120	2	738	704	34		
428	407	21	53	49	4	623	593	30	128	126	2	804	768	36		
839	638	201	638	455	183	2013	1469	544	842	629	213	3493	2553	940		
489	462	27	52	47	5	688	643	45	138	135	3	878	825	53		
55	49	6	24	22	2	73	63	10	9	9	—	106	94	12		
1383	1149	234	714	524	190	2774	2175	599	989	773	216	4477	3472	1005		
—	—	—	1	1	—	—	—	—	—	—	—	1	1	—	132	31
54	50	4	71	68	3	267	260	7	41	40	1	379	368	11	133	
86	85	1	32	31	1	166	162	4	24	24	—	222	217	5	134	
140	135	5	104	100	4	433	422	11	65	64	1	602	586	16		

Segue: TAVOLA XXIII.

Classe	Sottoclasse	PROFESSIONI E CONDIZIONI a) padroni di aziende, amministratori, direttori, b) impiegati, c) artigiani indipendenti, d) operai salariati, garzoni.	Posizione	Segue: PROVINCIA DI LUCCA						COMUNI aventi un Centro				
				Segue: COMUNI aventi un Centro di almeno 15 000 abitanti			TOTALE							
				VIAREGGIO						MASSA				
				MF	M	F	MF	M	F	MF	M	F		
32		DIFESA DEL PAESE.												
135		Carabinieri Reali e Guardie di Finanza		39	39	—	372	372	—	133	133	—		
136		Altri corpi dell'Esercito		80	80	—	705	705	—	222	222	—		
137		Armata.....		30	30	—	43	43	—	4	4	—		
		Totale classe 32		149	149	—	1120	1120	—	359	359	—		
33		CORPI ORGANIZZATI E PERSONALE DI SERVIZIO DI PUBBLICA AMMINISTRA- ZIONE.												
138		Addetti ai corpi organizzati al servi- zio dello Stato		8	8	—	81	81	—	27	27	—		
139		Addetti ai corpi organizzati al servi- zio delle Provincie e dei Comuni...		42	42	—	120	120	—	9	9	—		
140		Personale di servizio dello Stato		4	3	1	52	39	13	11	11	—		
141		Personale di servizio delle Provincie, dei Comuni, degli Istituti di benefi- cenza, ecc		54	39	15	197	153	44	11	10	1		
		Totale classe 33		108	92	16	450	393	57	58	57	1		
34		AMMINISTRAZIONE PRIVATA.												
142		Impiegati di società, circoli spor- tivi, ecc., maestri di casa, inten- denti, ecc.....		44	43	1	403	359	44	17	16	1		
35	143	IMPIEGATI, COMMESSI E FATTORINI (senz'altra specificazione).....		153	130	23	1031	711	320	129	103	26		
		Totale Amministrazione pubblica e privata		569	526	43	3924	3451	473	757	725	32		
		CULTO, PROFESSIONI E ARTI LIBERALI												
36		CULTO.												
144		Sacerdoti e chierici del clero cattolico secolare.....		31	31	—	657	657	—	37	37	—		
145		Frati, monache, laici e converse.		35	8	27	586	101	485	49	9	40		
146		Pastori evangelisti e ministri di altri culti		1	1	—	1	1	—	—	—	—		
147		Impiegati della Curia pontificia, delle Curie vescovili e degli istituti ec- clesiastici		—	—	—	—	—	—	—	—	—		
148		Addetti al servizio delle chiese cat- toliche		2	2	—	18	17	1	5	5	—		
149		Addetti ai templi di culto non cattolico		—	—	—	—	—	—	—	—	—		
		Totale classe 36		69	42	27	1262	776	486	91	51	40		
37		INSEGNAMENTO.												
150		Maestri, professori degli istituti pub- blici e privati.....		108	41	67	1241	284	957	148	33	115		

PROVINCIA DI MASSA E CARRARA

di almeno 15000 abitanti			CIRCONDARI									TOTALE			Sottoclasse	Classe
CARRARA			CASTELNUOVO DI GARFAGNANA			MASSA E CARRARA			PONTREMOLI			MF	M	F		
MF	M	F	MF	M	F	MF	M	F	MF	M	F					
90	90	—	67	67	—	301	301	—	47	47	—	415	415	—	135	32
135	135	—	7	7	—	368	368	—	8	8	—	383	383	—	136	
3	3	—	1	1	—	9	9	—	3	3	—	13	13	—	137	
228	228	—	75	75	—	678	678	—	58	58	—	811	811	—		33
9	9	—	9	9	—	37	37	—	6	6	—	52	52	—	138	
38	38	—	15	15	—	52	52	—	8	8	—	75	75	—	139	
13	9	4	11	8	3	41	37	4	5	5	—	57	50	7	140	
42	31	11	8	7	1	67	55	12	13	10	3	88	72	16	141	
102	87	15	43	39	4	197	181	16	32	29	3	272	249	23		34
21	20	1	61	60	1	70	66	4	9	8	1	140	134	6	142	
146	126	20	38	31	7	303	250	53	43	35	8	384	316	68	143	35
637	596	41	321	305	16	1681	1597	84	207	194	13	2209	2096	113		
22	22	—	98	98	—	155	155	—	163	163	—	416	416	—	144	36
17	1	16	8	—	8	70	13	57	19	8	11	97	21	76	145	
1	1	—	1	1	—	1	1	—	—	—	—	2	2	—	146	
—	—	—	—	—	—	—	—	—	—	—	—	—	—	—	147	
2	2	—	—	—	—	7	7	—	3	3	—	10	10	—	148	
—	—	—	—	—	—	—	—	—	—	—	—	—	—	—	149	
42	26	16	107	99	8	233	176	57	185	174	11	525	449	76		37
277	67	210	205	27	178	588	138	450	156	27	129	949	192	757	150	

Segue: TAVOLA XXIII.

Classe	Sottoclasse	PROFESSIONI E CONDIZIONI a) padroni di aziende, amministratori, direttori, b) impiegati, c) artigiani indipendenti, d) operai salariati, garzoni.	Posizione	Segue: PROVINCIA DI LUCCA						COMUNI aventi un Centro					
				Segue: COMUNI aventi un Centro di almeno 15 000 abitanti			TOTALE			MASSA					
				VIAREGGIO											
				MF	M	F	MF	M	F	MF	M	F			
171		Compositori di musica, direttori d'orchestra e capibanda musicali.....		1	1	—	5	5	—	—	—	—	—	—	—
172		Musicanti, suonatori ed organisti....		6	5	1	34	32	2	2	1	1	—	—	
173		Artisti di canto, ecc.....		2	2	—	4	3	1	—	—	—	—	—	
174		Coreografi, ballerine, ecc.....		—	—	—	3	2	1	—	—	—	—	—	
175		Artisti drammatici, lirici, ecc.....		2	—	2	11	4	7	—	—	—	—	—	
176		Suggeritori, buttafuori, trovaroba...		—	—	—	1	1	—	—	—	—	—	—	
177		Artisti di compagnie equestri e di varietà; artisti cinematografici; burattinai, ecc.....		5	5	—	16	12	4	2	1	1	—	—	
178		Fotografi, ecc.....		14	14	—	76	71	5	1	1	—	—	—	
		Totale classe 41		46	42	4	264	240	24	35	32	3	—	—	
		Totale Culto, professioni e arti liberali		439	276	163	4657	2544	2113	424	219	205			
42		ADDETTI AI SERVIZI DOMESTICI.													
179		Domestici, portieri, istitutrici, ecc. ...		535	91	444	3432	470	2962	258	2	237			
		CONDIZIONI NON PROFESSIONALI													
43	180	PROPRIETARI, CAPITALISTI, AGIATI, BENESTANTI		270	122	148	2786	1426	1360	101	62	39			
44		PENSIONATI.													
181		Pensionati di amministrazione pubblica e privata		288	213	75	1775	1094	681	109	67	42			
182		Pensionati di guerra		31	14	17	593	338	255	61	49	12			
		Totale classe 44		319	227	92	2368	1432	936	170	116	54			
45	183	STUDENTI, SEMINARISTI, COLLEGIALI.		1481	937	544	15566	9020	6546	1735	973	762			
46	184	ATTENDENTI ALLE CURE DOMESTICHE.		9389	—	9389	94851	—	94851	8748	—	8748			
47		ALTRE CONDIZIONI NON PROFESSIONALI.													
185		Persone senza professione, invalidi, disoccupati		261	219	42	3127	2258	869	158	136	22			
186		Ricoverati		100	44	56	1963	986	977	197	118	79			
187		Detenuti		—	—	—	305	293	12	3	3	—			
188		Mendicanti		1	—	1	86	36	50	6	2	4			
189		Prostitute		—	—	—	10	—	10	—	—	—			
		Totale classe 47		362	263	99	5491	3573	1918	364	259	105			
48	190	SENZA INDICAZIONE DI PROFESSIONE.		579	579	—	6566	6566	—	855	855	—			
		Totale Condizioni non professionali		12400	2128	10272	127628	22017	105611	11973	2265	9708			

PROVINCIA DI MASSA E CARRARA

di almeno 15 000 abitanti			CIRCONDARI									TOTALE			Sottoclasse	Classe
CARRARA			CASTELNUOVO DI GARFAGNANA			MASSA E CARRARA			PONTREMOLI			MF	M	F		
MF	M	F	MF	M	F	MF	M	F	MF	M	F					
1	1	—	2	2	—	1	1	—	—	—	—	3	3	—	171	
3	3	—	1	1	—	9	8	1	1	1	—	11	10	1	172	
—	—	—	—	—	—	—	—	—	—	—	—	—	—	—	173	
—	—	—	—	—	—	—	—	—	—	—	—	—	—	—	174	
—	—	—	—	—	—	10	6	4	—	—	—	10	6	4	175	
—	—	—	—	—	—	—	—	—	—	—	—	—	—	—	176	
2	2	—	2	2	—	6	5	1	—	—	—	8	7	1	177	
6	5	1	5	5	—	11	9	2	4	4	—	20	18	2	178	
41	40	1	10	10	—	100	91	9	7	7	—	117	108	9		
608	303	305	479	263	216	1471	800	671	455	276	179	2405	1339	1066		
438	49	389	272	14	258	976	90	886	260	24	236	1508	128	1380	42	
137	50	87	484	302	182	530	283	247	211	115	96	1225	700	525	43	
257	229	28	85	58	27	490	381	109	91	65	26	666	504	162	44	
73	38	35	98	53	45	239	149	90	68	43	25	405	245	160	181	
330	267	63	183	111	72	729	530	199	159	108	51	1071	749	322	182	
4113	2339	1774	1090	679	411	7249	4126	3123	1382	720	662	9721	5525	4196	183	
16835	—	16835	12031	—	12031	37185	—	37185	6748	—	6748	55964	—	55964	184	
150	133	17	278	185	93	535	438	97	171	123	48	984	746	238	45	
157	81	76	16	8	8	403	223	180	62	22	40	481	253	228	46	
43	42	1	48	47	1	47	46	1	15	14	1	110	107	3	185	
6	4	2	14	6	8	36	20	16	22	6	16	72	32	40	186	
1	—	1	—	—	—	1	—	1	—	—	—	1	—	1	187	
357	260	97	356	246	110	1022	727	295	270	165	105	1648	1138	510	188	
919	919	—	715	715	—	2642	2642	—	496	496	—	3853	3853	—	189	
22691	3835	18856	14859	2053	12806	49357	8308	41049	9266	1604	7662	73482	11965	61517	190	

TAVOLA XXIII.

Popolazione presente di età superiore a 10 anni
nei Comuni aventi un Centro di almeno 15 000

Classe	Sottoclasse	PROFESSIONI E CONDIZIONI a) padroni di aziende, amministratori, direttori, b) impiegati, c) artigiani indipendenti, d) operai salariati, garzoni.	Posizione	P R O V I N C I A D I											
				COMUNI aventi un Centro di almeno 15 000 abitanti						C I R C O N					
				P I O M B I N O			P I S A			P I S A					
				MF	M	F	MF	M	F	MF	M	F			
		AGRICOLTURA - CACCIA - PESCA													
1		AGRICOLTURA E CACCIA.													
	1	Agricoltori che conducono terreni propri		112	88	24	239	198	41	7274	5581	1693			
	2	Enfiteuti ed utilisti		—	—	—	8	7	1	39	29	10			
	3	Fittavoli		43	35	8	216	187	29	1696	1338	358			
	4	Mezzadri e coloni		1041	714	327	2165	1592	573	40162	26206	13956			
	5	Contadini obbligati		—	—	—	—	—	—	309	195	114			
	6	Giornalieri di campagna, bifolchi, ecc.		327	307	20	1705	1669	36	14605	12594	2011			
	7	Fattori, agenti di campagna		18	16	2	27	27	—	489	414	75			
	8	Giardinieri, ortolani, ecc.		30	26	4	81	72	9	400	328	72			
	9	Pastori, bovani e mandriani		88	82	6	107	104	3	761	584	177			
	10	Allevatori di animali, apicoltori, ecc.		—	—	—	—	—	—	1	—	1			
	11	Boscaioli, carbonai e taglialegna		93	93	—	138	133	5	970	934	36			
	12	Guardie campestri e guardaboschi privati		7	7	—	23	23	—	194	194	—			
	13	Cacciatori, raccoglitori di funghi, ecc.		—	—	—	8	7	1	34	32	2			
		Totale classe 1		1759	1368	391	4717	4019	698	66934	48429	18505			
2		PESCA.													
	14	Piscicultori		—	—	—	1	1	—	2	2	—			
	15	Pescatori e vallanti		24	24	—	85	80	5	159	154	5			
		Totale classe 2		24	24	—	86	81	5	161	156	5			
		Totale Agricoltura - Caccia - Pesca		1783	1392	391	4803	4100	703	67095	48585	18510			
		INDUSTRIA													
3		MINIERE.													
	16	Minatori di metalli, solfo, combustibili fossili. Addetti alle ricerche minerarie	a	—	—	—	—	—	—	2	2	—			
			b	—	—	—	1	1	—	12	10	2			
			d	24	24	—	—	—	—	826	810	16			
		Totale classe 3		24	24	—	1	1	—	840	822	18			

**classificata secondo il sesso e la professione
abitanti, nei Circondari e nelle Provincie.**

P I S A						P R O V I N C I A D I S I E N A												Sottoclasse	Classe
D A R I			T O T A L E			C O M U N I a v e n t i u n C e n t r o d i a l m e n o 1 5 0 0 0 a b i t a n t i			C I R C O N D A R I						T O T A L E				
V O L T E R R A			M F	M	F	S I E N A			M O N T E P U L C I A N O			S I E N A			M F	M	F		
M F	M	F				M F	M	F	M F	M	F	M F	M	F					
3010	2364	646	10284	7945	2339	284	204	80	3379	2751	628	2942	2509	433	6321	5260	1061	1	
28	21	7	67	50	17	1	1	—	6	4	2	5	4	1	11	8	3	2	
430	314	116	2126	1652	474	56	35	21	95	78	17	163	119	44	258	197	61	3	
16900	11433	5467	57062	37639	19423	4363	2946	1417	19818	12964	6854	38736	27049	11687	58554	40013	18541	4	
465	378	87	774	573	201	—	—	—	3	3	—	1368	807	561	1371	810	561	5	
4936	3818	1118	19541	16412	3129	973	875	98	5195	4498	697	9834	8243	1591	15029	12741	2288	6	
221	173	48	710	587	123	89	71	18	238	195	43	651	510	141	889	705	184	7	
113	93	20	513	421	92	152	137	15	94	73	21	221	192	29	315	265	50	8	
454	334	120	1215	918	297	10	8	2	816	268	548	355	186	169	1171	454	717	9	
—	—	—	1	—	1	—	—	—	—	—	—	—	—	—	—	—	—	10	
1546	1538	8	2516	2472	44	26	26	—	253	239	14	1281	1235	46	1534	1474	60	11	
91	91	—	285	285	—	5	5	—	53	53	—	149	149	—	202	202	—	12	
—	—	—	34	32	2	1	1	—	2	2	—	4	4	—	6	6	—	13	
28194	20557	7637	95128	68986	26142	5960	4309	1651	29952	21128	8824	55709	41007	14702	85661	62135	23526	2	
2	2	—	4	4	—	—	—	—	—	—	—	—	—	—	—	—	—	14	
43	43	—	202	197	5	—	—	—	1	1	—	—	—	—	1	1	—	15	
45	45	—	206	201	5	—	—	—	1	1	—	—	—	—	1	1	—	—	
28239	20602	7637	95334	69187	26147	5960	4309	1651	29953	21129	8824	55709	41007	14702	85662	62136	23526	3	
1	1	—	3	3	—	2	2	—	1	1	—	8	8	—	9	9	—	16	
4	4	—	16	14	2	3	3	—	11	10	1	14	13	1	25	23	2	—	
137	135	2	963	945	18	22	22	—	762	762	—	308	303	5	1070	1065	5	—	
142	140	2	982	962	20	27	27	—	774	773	1	330	324	6	1104	1097	7	—	

Segue: TAVOLA XXIII.

Classe	Sottoclasse	PROFESSIONI E CONDIZIONI a) padroni di aziende, amministratori, direttori, b) impiegati, c) artigiani indipendenti, d) operai salariati, garzoni.	Posizione	P R O V I N C I A D I								
				COMUNI aventi un Centro di almeno 15 000 abitanti						C I R C O N		
				P I O M B I N O			P I S A			P I S A		
				MF	M	F	MF	M	F	MF	M	F
4	17	CAVE DI OGNI GENERE. Cavatori di pietre, di materiali da cementi, ecc	a	—	—	—	2	2	—	11	11	—
			b	—	—	—	—	—	—	—	—	—
			d	—	—	—	2	2	—	154	153	1
		Totale classe 4		—	—	—	4	4	—	165	164	1
5	18	SALINE MARITTIME E ACQUE MINERALI. Salinari ; addetti alla estrazione delle acque minerali	a	—	—	—	—	—	—	1	1	—
			b	—	—	—	—	—	—	—	—	—
			d	—	—	—	—	—	—	1	—	1
		Totale classe 5		—	—	—	—	—	—	2	1	1
6	19	INDUSTRIA DEL LEGNO, DELLA PA- GLIA ED AFFINI. Addetti ai depositi del legname, sega- tori, ecc		4	4	—	37	36	1	153	141	12
	20	Falegnami, carrozzieri, carpentieri, ecc.		186	186	—	689	689	—	2964	2964	—
	21	Intagliatori, intarsiatori, ebanisti, ecc.		12	12	—	68	57	11	725	706	19
	22	Verniciatori e doratori in genere.....		6	6	—	74	72	2	125	123	2
	23	Fabbricanti di oggetti in truciolo e sughero.....		1	1	—	2	2	—	2	2	—
	24	Fabbricanti di oggetti in canna e simili.		1	1	—	43	20	23	473	431	41
	25	Fabbricanti di oggetti in paglia e fi- bre affini: fabbricanti di cappelli di paglia, ecc		2	2	—	49	3	46	116	43	73
			a	—	—	—	11	11	—	38	38	—
			b	—	—	—	—	—	—	—	—	—
			c	50	50	—	233	227	6	1735	1716	19
			d	162	162	—	718	641	77	2785	2656	126
		Totale classe 6		212	212	—	962	879	83	4558	4410	148
7	26	INDUSTRIE CHE LAVORANO I CEREALI. Addetti ai depositi dei cereali		—	—	—	—	—	—	5	5	—
	27	Mugnai		10	10	—	14	14	—	335	324	11
	28	Fornai, pastai e panettieri.....		67	60	7	288	282	6	745	704	41
	29	Pasticcieri, dolciieri, ecc.....		4	4	—	59	54	5	130	87	43
			a	5	5	—	14	13	1	84	76	8
			b	—	—	—	—	—	—	—	—	—
			c	16	15	1	48	46	2	366	347	19
			d	60	54	6	299	291	8	765	697	65
		Totale classe 7		81	74	7	361	350	11	1215	1120	95

P I S A						P R O V I N C I A D I S I E N A												Sottoclasse	Classe
D A R I			T O T A L E			C O M U N I a v e n t i u n C e n t r o d i a l m e n o 1 5 0 0 0 a b i t a n t i									T O T A L E				
V O L T E R R A						S I E N A			M O N T E P U L C I A N O			S I E N A							
M F	M	F	M F	M	F	M F	M	F	M F	M	F	M F	M	F	M F	M	F		
1	1	—	12	12	—	1	1	—	3	3	—	1	1	—	4	4	—	17	
39	38	1	193	191	2	1	1	—	22	22	—	42	42	—	64	64	—	5	
40	39	1	205	203	2	2	2	—	25	25	—	43	43	—	68	68	—	4	
—	—	—	1	1	—	—	—	—	—	—	—	—	—	—	—	—	—	18	
280	180	100	281	180	101	—	—	—	—	—	—	—	—	—	—	—	—	6	
280	180	100	282	181	101	—	—	—	—	—	—	—	—	—	—	—	—	6	
33	32	1	186	173	13	14	14	—	47	47	—	78	78	—	125	125	—	19	
626	626	—	3590	3590	—	419	419	—	562	562	—	1560	1560	—	2122	2122	—	20	
24	24	—	749	730	19	56	56	—	8	5	3	72	72	—	80	77	3	21	
9	9	—	134	132	2	86	86	—	—	—	—	96	96	—	96	96	—	22	
2	2	—	4	4	—	5	4	1	—	—	—	8	7	1	8	7	1	23	
12	12	—	485	443	42	14	14	—	9	7	2	66	60	6	75	67	8	24	
8	5	3	124	48	76	10	7	3	8	6	2	104	39	65	112	45	67	25	
5	5	—	43	43	—	14	14	—	5	5	—	24	24	—	29	29	—	—	
287	285	2	2022	2001	21	135	134	1	396	390	6	742	694	48	1138	1084	54	—	
422	420	2	3207	3076	131	455	452	3	233	232	1	1218	1194	24	1451	1426	25	—	
714	710	4	5272	5120	152	604	600	4	634	627	7	1084	1912	72	2618	2539	79	7	
—	—	—	5	5	—	—	—	—	1	1	—	2	2	—	3	3	—	26	
179	170	9	514	494	20	34	33	1	130	124	6	284	265	19	414	389	25	27	
182	146	36	927	850	77	132	126	6	72	47	25	227	216	11	299	263	36	28	
11	11	—	141	98	43	35	34	1	4	4	—	39	38	1	43	42	1	29	
27	25	2	111	101	10	7	6	1	11	8	3	16	15	1	27	23	4	—	
—	—	—	—	—	—	—	—	—	1	1	—	—	—	—	1	1	—	—	
164	138	26	530	485	45	31	31	—	128	114	14	223	204	19	351	318	33	—	
181	164	17	946	861	85	163	156	7	67	53	14	313	302	11	380	355	25	—	
372	327	45	1587	1447	140	201	193	8	207	176	31	552	521	31	759	697	62	7	

Segue: TAVOLA XXIII.

Classe	Sottoclasse	PROFESSIONI E CONDIZIONI a) padroni di aziende, amministratori, direttori, b) impiegati, c) artigiani indipendenti, d) operai salariati, garzoni.	Posizione	P R O V I N C I A D I										
				COMUNI aventi un Centro di almeno 15 000 abitanti						C I R C O N				
				P I O M B I N O			P I S A			P I S A				
				M F	M	F	M F	M	F	M F	M	F		
8		INDUSTRIE CHE UTILIZZANO FRUTTA, VERDURA E SEMI.												
	30	Addetti alla conservazione dei foraggi, frutta, ecc.....				99	41	58	99	41	58			
	31	Addetti agli stabilimenti enologici, ecc.				8	7	1	25	24	1			
	32	Fabbricanti di sciroppi, conserve, ecc.				—	—	—	—	—	—			
	33	Addetti alla lavorazione del caffè, alla fabbricazione dei frutti canditi, ecc.....				10	7	3	86	27	59			
			<i>a</i>			7	7	—	14	14	—			
			<i>b</i>			2	1	1	3	2	1			
			<i>c</i>			—	—	—	3	3	—			
			<i>d</i>			108	47	61	190	73	117			
		Totale classe 8				117	55	62	210	92	118			
9		INDUSTRIE CHE UTILIZZANO PRODOTTI ANIMALI.												
	34	Addetti alla lavorazione del latte, ecc.				5	2	3	19	12	7			
	35	Addetti alla macellazione e conservazione della carne, ecc.....				7	7	—	38	38	—			
	36	Addetti alla lavorazione del miele e della cera				—	—	—	6	6	—			
			<i>a</i>			—	—	—	9	8	1			
			<i>b</i>			—	—	—	—	—	—			
			<i>c</i>			—	—	—	8	8	—			
			<i>d</i>			7	7	—	27	24	3			6
		Totale classe 9				7	7	—	33	30	3	63	56	7
10		INDUSTRIE CHE UTILIZZANO SPOGLIE ANIMALI.												
	37	Addetti alla lavorazione del pelo, delle budella, ecc.....				—	—	—	1	—	1			
	38	Conciatori e lucidatori di pelli.....				1	1	—	4	4	—	72	48	24
	39	Calzolai, orlatrici, ecc.....				88	88	—	431	405	26	2226	2147	79
	40	Guantai; fabbricanti di articoli in pelle				2	2	—	4	1	3	26	9	17
	41	Sellai; fabbricanti di finimenti, ecc....				4	4	—	30	30	—	85	85	—
	42	Pellicciai				—	—	—	1	1	—	2	2	—
			<i>a</i>			—	—	—	3	3	—	18	16	2
			<i>b</i>			—	—	—	—	—	—	—	—	—
			<i>c</i>			65	65	—	253	242	11	1521	1486	35
			<i>d</i>			30	30	—	214	196	18	873	789	84
		Totale classe 10				95	95	—	470	441	29	2412	2291	121

P I S A			P R O V I N C I A D I S I E N A															Sottoclasse	Classe
D A R I			T O T A L E			C I R C O N D A R I									T O T A L E				
V O L T E R R A						C O M U N I a v e n t i u n C e n t r o d i a l m e n o 1 5 0 0 0 a b i t a n t i			S I E N A			M O N T E P U L C I A N O							
MF	M	F	MF	M	F	MF	M	F	MF	M	F	MF	M	F	MF	M	F		
—	—	—	99	41	58	—	—	—	1	1	—	—	—	—	1	1	—	30	
1	1	—	26	25	1	5	5	—	1	1	—	37	29	8	38	30	8	31	
—	—	—	—	—	—	—	—	—	—	—	—	—	—	—	—	—	—	32	
—	—	—	86	27	59	7	4	3	—	—	—	7	4	3	7	4	3	33	
—	—	—	14	14	—	5	5	—	1	1	—	9	9	—	10	10	—	—	
—	—	—	3	2	1	1	1	—	—	—	—	4	4	—	4	4	—	—	
—	—	—	3	3	—	1	1	—	—	—	—	1	1	—	1	1	—	—	
1	1	—	191	74	117	5	2	3	1	1	—	30	19	11	31	20	11	—	
1	1	—	211	93	118	12	9	3	2	2	—	44	33	11	46	35	11	—	
—	—	—	19	12	7	36	30	6	9	8	1	50	42	8	59	50	9	34	
15	15	—	53	53	—	24	22	2	7	7	—	36	33	3	43	40	3	35	
—	—	—	6	6	—	4	4	—	—	—	—	4	4	—	4	4	—	36	
—	—	—	9	8	1	2	1	1	—	—	—	2	1	1	2	1	1	—	
—	—	—	—	—	—	—	—	—	—	—	—	—	—	—	—	—	—	—	
3	3	—	11	11	—	6	5	1	5	4	1	9	7	2	14	11	3	—	
12	12	—	58	52	6	56	50	8	11	11	—	79	71	8	90	82	8	—	
15	15	—	78	71	7	64	56	8	16	15	1	90	79	11	106	94	12	—	
—	—	—	1	—	1	—	—	—	—	—	—	—	—	—	—	—	—	37	
11	11	—	83	59	24	77	76	1	4	4	—	107	106	1	111	110	1	38	
819	800	19	3045	2947	98	418	402	16	828	817	11	1575	1527	48	2403	2344	59	39	
5	5	—	31	14	17	4	2	2	—	—	—	7	4	3	7	4	3	40	
28	27	1	113	112	1	15	15	—	14	14	—	29	29	—	43	43	—	41	
—	—	—	2	2	—	2	1	1	—	—	—	2	1	1	2	1	1	42	
—	—	—	18	16	2	4	4	—	3	3	—	9	8	1	12	11	1	—	
—	—	—	—	—	—	—	—	—	—	—	—	—	—	—	—	—	—	—	
499	489	10	2020	1975	45	183	168	15	560	554	6	914	888	26	1474	1442	32	—	
364	354	10	1237	1143	94	329	324	5	283	278	5	797	771	26	1080	1049	31	—	
863	843	20	3275	3134	141	516	496	20	846	835	11	1720	1667	53	2566	2502	64	—	

Segue: TAVOLA XXIII.

Classe	Sottoclasse	PROFESSIONI E CONDIZIONI a) padroni di aziende, amministratori, direttori, b) impiegati, c) artigiani indipendenti, d) operai salariati, garzoni.	Posizione	P R O V I N C I A D I										
				COMUNI aventi un Centro di almeno 15 000 abitanti						C I R C O N				
				P I O M B I N O			P I S A			P I S A				
				MF	M	F	MF	M	F	MF	M	F		
11		INDUSTRIA DELLA CARTA.												
	43	Cernitori e lavoratori di stracci, ecc..		1	1	—	21	16	5	38	31	7		
	44	Fabbricanti di cellulosa, pasta di legno; addetti alle cartiere, ecc.....		—	—	—	4	2	2	11	6	5		
	45	Fabbricanti di oggetti di carta e cartone		—	—	—	21	9	12	27	12	15		
		<i>a</i>		—	—	—	1	1	—	4	4	—		
		<i>b</i>		—	—	—	—	—	—	—	—	—		
		<i>c</i>		1	1	—	7	7	—	22	20	2		
		<i>d</i>		—	—	—	38	19	19	50	25	25		
		Totale classe 11		1	1	—	46	27	19	76	49	27		
12		INDUSTRIE CHE UTILIZZANO MATERIALI DIVERSI.												
	46	Fabbricanti di spazzole, pettini, forcelle, bottoni, giocattoli, ecc.....	<i>a</i>	—	—	—	—	—	—	1	1	—		
			<i>b</i>	—	—	—	—	—	—	2	1	1		
			<i>c</i>	—	—	—	—	—	—	10	9	1		
			<i>d</i>	21	—	21	3	2	*1	33	24	9		
		Totale classe 12		21	—	21	3	2	1	46	35	11		
13		PRODUZIONE E PRIMA LAVORAZIONE DEI METALLI.												
	47	Fonditori, affinatori, ecc	<i>a</i>	2	2	—	2	2	—	4	4	—		
			<i>b</i>	30	30	—	—	—	—	1	1	—		
			<i>d</i>	1490	1490	—	65	65	—	112	112	—		
		Totale classe 13		1522	1522	—	67	67	—	117	117	—		
14		SUCCESSIVE LAVORAZIONI DEI METALLI.												
	48	Fabbri, ramai, stagnai, ecc.....	<i>a</i>	—	—	—	1	1	—	1	1	—		
			<i>b</i>	—	—	—	—	—	—	—	—	—		
			<i>c</i>	58	58	—	131	131	—	816	816	—		
			<i>d</i>	206	206	—	488	486	2	1181	1175	6		
		Totale classe 14		264	264	—	620	618	2	1998	1992	6		
15		COSTRUZIONI MECCANICHE IN GENERE, LAVORAZIONE METALLI PREZIOSI, ECC.												
	49	Fabbricanti di macchine agricole e industriali, ecc.....		808	802	6	327	324	3	652	649	3		
	50	Costruttori di apparecchi fisici, pesi e misure, strumenti musicali, ecc...		2	2	—	14	14	—	17	17	—		
	51	Fabbricanti di armi da fuoco e di proiettili.....		1	1	—	2	2	—	5	5	—		

PISA			PROVINCIA DI SIENA															Sottoclasse	Classe
DARI			TOTALE			COMUNI aventi un Centro di almeno 15 000 abitanti			CIRCONDARI						TOTALE				
VOLTERRA						SIENA			MONTEPULCIANO			SIENA							
MF	M	F	MF	M	F	MF	M	F	MF	M	F	MF	M	F	MF	M	F		
1	1	—	39	32	7	4	4	—	—	—	—	6	6	—	6	6	—	43	11
2	2	—	13	8	5	1	1	—	86	60	26	52	33	19	138	93	45	44	11
2	2	—	29	14	15	23	22	1	6	6	—	31	25	6	37	31	6	45	11
—	—	—	4	4	—	2	2	—	2	2	—	7	7	—	9	9	—	—	11
1	1	—	23	21	2	8	8	—	1	1	—	16	14	2	17	15	2	—	11
4	4	—	54	29	25	18	17	1	89	63	26	66	43	23	155	106	49	—	11
5	5	—	81	54	27	28	27	1	92	66	26	89	64	25	181	130	51	—	11
—	—	—	—	—	—	—	—	—	—	—	—	—	—	—	—	—	—	—	12
1	1	—	2	2	—	—	—	—	—	—	—	5	5	—	5	5	—	46	12
—	—	—	2	1	1	—	—	—	—	—	—	—	—	—	—	—	—	—	12
—	—	—	10	9	1	—	—	—	—	—	—	3	3	—	3	3	—	—	12
27	6	21	60	30	30	1	1	—	1	1	—	4	4	—	5	5	—	—	12
28	7	21	74	42	32	1	1	—	1	1	—	12	12	—	13	13	—	—	12
—	—	—	—	—	—	—	—	—	—	—	—	—	—	—	—	—	—	—	13
2	2	—	6	6	—	1	1	—	1	1	—	1	1	—	2	2	—	47	13
30	30	—	31	31	—	—	—	—	—	—	—	—	—	—	—	—	—	—	13
1503	1503	—	1615	1615	—	13	13	—	2	2	—	29	29	—	31	31	—	—	13
1535	1535	—	1652	1652	—	14	14	—	3	3	—	30	30	—	33	33	—	—	13
—	—	—	1	1	—	2	2	—	—	—	—	6	6	—	6	6	—	48	14
—	—	—	—	—	—	—	—	—	—	—	—	—	—	—	—	—	—	—	14
27 ^R	276	—	1092	1092	—	104	104	—	295	295	—	637	637	—	932	932	—	—	14
457	457	—	1638	1632	6	423	423	—	205	205	—	883	883	—	1088	1088	—	—	14
733	733	—	2731	2725	6	529	529	—	500	500	—	1526	1526	—	2026	2026	—	—	14
—	—	—	—	—	—	—	—	—	—	—	—	—	—	—	—	—	—	—	15
856	850	6	1508	1499	9	189	189	—	61	61	—	281	274	7	342	335	7	49	15
2	2	—	19	19	—	12	12	—	1	1	—	14	14	—	15	15	—	50	15
3	3	—	8	8	—	—	—	—	4	4	—	—	—	—	4	4	—	51	15

Segue: TAVOLA XXIII.

Classe	Sottoclasse	PROFESSIONI E CONDIZIONI a) padroni di aziende, amministratori, direttori, b) impiegati, c) artigiani indipendenti, d) operai salariati, garzoni.	Posizione	P R O V I N C I A D I									
				COMUNI aventi un Centro di almeno 15 000 abitanti						C I R C O N			
				P R O M B I N O			P I S A			P I S A			
				M F	M	F	M F	M	F	M F	M	F	
16	52	Costruttori di apparecchi elettrici...		8	8	—	1	1	—	4	4	—	
	53	Orologiai		3	3	—	16	16	—	34	33	1	
	54	Orefici, argentieri, ecc		—	—	—	18	18	—	24	24	—	
			a	3	3	—	15	15	—	18	18	—	
			b	21	20	1	11	11	—	19	19	—	
			c	2	2	—	15	15	—	31	31	—	
			d	796	791	5	337	334	3	668	664	4	
				Totale classe 15	822	816	6	378	375	3	736	732	4
				PREPARAZIONE E LAVORAZIONE DEI MINERALI.									
	55	Scalpellini, marmisti, segatori di pietre, ecc		13	13	—	93	93	—	273	273	—	
	56	Mosaicisti; scultori in pietra e in marmo, ecc		—	—	—	60	60	—	62	62	—	
	57	Fornaciai (gesso, calce, cemento, ecc.)		5	5	—	153	140	13	1430	943	487	
	58	Fabbricanti di maioliche, porcellane, terrecotte, ecc		12	11	1	389	256	133	564	410	154	
	59	Vetrai; fabbricanti di perle		—	—	—	590	569	21	636	614	22	
	60	Asfaltisti e cementisti		11	11	—	10	9	1	25	25	—	
		a	—	—	—	18	17	1	56	53	3		
		b	—	—	—	35	32	3	35	32	3		
		c	1	1	—	24	23	1	117	115	2		
		d	40	39	1	1218	1055	163	2782	2127	655		
			Totale classe 16	41	40	1	1295	1127	168	2990	2327	663	
17		COSTRUZIONI EDILIZIE, STRADALI E IDRAULICHE.											
	61	Costruttori, imprenditori, ecc		9	9	—	31	31	—	60	60	—	
	62	Muratori		193	193	—	335	335	—	1644	1644	—	
	63	Manovali, braccianti, ecc		464	463	1	590	586	4	1414	1405	9	
	64	Stuccatori, imbianchini, decoratori, ecc		18	18	—	87	87	—	145	145	—	
	65	Fumisti, docciai, pontaroli, ecc...		7	7	—	7	7	—	12	12	—	
			a	9	9	—	31	31	—	60	60	—	
			c	4	4	—	14	14	—	55	55	—	
		d	678	677	1	1005	1001	4	3160	3151	9		
			Totale classe 17	691	690	1	1050	1046	4	3275	3266	9	

P I S A						P R O V I N C I A D I S I E N A												Sottoclasse	Classe
D A R I			T O T A L E			C O M U N I a v e n t i u n C e n t r o d i a l m e n o 15 000 a b i t a n t i .			C I R C O N D A R I						T O T A L E				
V O L T E R R A						S I E N A			M O N T E P U L C I A N O			S I E N A							
M F	M	F	M F	M	F	M F	M	F	M F	M	F	M F	M	F	M F	M	F		
8	8	--	12	12	--	--	--	--	--	--	--	--	--	--	--	--	--	52	
13	11	2	47	44	3	17	17	--	18	18	--	33	32	1	51	50	1	53	
1	1	--	25	25	--	7	7	--	5	4	1	9	9	--	14	13	1	54	
4	4	--	22	22	--	6	6	--	1	1	--	9	9	--	10	10	--		
23	22	1	42	41	1	4	4	--	5	5	--	6	6	--	11	11	--		
13	13	--	44	44	--	5	5	--	10	18	1	19	19	--	38	37	1		
843	836	7	1511	1500	11	210	210	--	64	64	--	303	295	8	367	359	8		
883	875	8	1619	1607	12	225	225	--	89	88	1	337	329	8	426	417	9		
16																			
127	127	--	400	400	--	59	59	--	119	119	--	340	340	--	459	459	--	55	
820	820	--	882	882	--	39	39	--	2	2	--	51	51	--	53	53	--	56	
159	120	39	1589	1063	526	9	9	--	140	108	32	267	241	26	407	349	58	57	
45	40	5	609	450	159	6	6	--	40	36	4	42	33	9	82	69	13	58	
13	10	3	649	624	25	9	3	6	38	36	2	215	195	20	253	231	22	59	
25	25	--	50	50	--	19	19	--	11	11	--	67	67	--	78	78	--	60	
20	20	--	76	73	3	8	8	--	14	14	--	24	24	--	38	38	--		
3	3	--	38	35	3	--	--	--	1	1	--	2	2	--	3	3	--		
259	258	1	376	373	3	7	7	--	43	43	--	63	63	--	106	106	--		
907	861	46	3689	2983	701	126	120	6	292	254	38	893	838	55	1185	1092	93		
1189	1142	47	4179	3469	710	141	135	6	350	312	38	982	927	55	1332	1239	93		
17																			
21	21	--	81	81	--	18	18	--	5	5	--	28	28	--	33	33	--	61	
724	724	--	2368	2368	--	331	331	--	541	541	--	1184	1184	--	1725	1725	--	62	
761	758	3	2175	2163	12	550	550	--	193	192	1	1061	1055	6	1254	1247	7	63	
34	34	--	179	179	--	37	37	--	8	8	--	46	46	--	54	54	--	64	
33	33	--	45	45	--	5	5	--	7	7	--	7	7	--	14	14	--	65	
21	21	--	81	81	--	18	18	--	5	5	--	28	28	--	32	33	--		
12	12	--	67	67	--	5	5	--	4	4	--	8	8	--	12	12	--		
1540	1537	3	4700	4688	12	918	918	--	745	744	1	2290	2284	6	3035	3028	7		
1573	1570	3	4848	4836	12	941	941	--	754	753	1	2326	2320	6	3080	3073	7		

Segue: TAVOLA XXIII.

Classe	Sottoclasse	PROFESSIONI E CONDIZIONI <i>a)</i> padroni di aziende, amministratori, direttori, <i>b)</i> impiegati, <i>c)</i> artigiani indipendenti, <i>d)</i> operai salariati, garzoni.	Posizione	P R O V I N C I A D I										
				COMUNI aventi un Centro di almeno 15 000 abitanti						C I R C O N				
				P I O M B I N O			P I S A			P I S A				
				M F	M	F	M F	M	F	M F	M	F		
18		INDUSTRIA TESSILE (Seta, cotone, ecc.)												
	66	Addetti alle industrie tessili.....	<i>a</i>	—	—	—	14	14	—	67	61	6		
			<i>b</i>	—	—	—	24	23	1	42	37	5		
			<i>c</i>	—	—	—	91	4	87	1401	41	1360		
			<i>d</i>	11	6	5	1558	205	1353	4558	705	3853		
		Totale classe 18		11	6	5	1687	246	1441	6068	844	5224		
19		TESSUTI SPECIALI.												
	67	Fabbricanti di nastri, passamani, ecc.		1	1	—	—	—	—	6	—	6		
	68	Fabbricanti di tessuti a maglia. Retai.		—	—	—	95	3	92	460	3	457		
	69	Fabbricanti di cappelli e oggetti di feltro		1	1	—	7	7	—	21	17	4		
	70	Fabbricanti di impermeabili, tele cerate, ecc		—	—	—	5	5	—	18	16	2		
			<i>a</i>	—	—	—	2	2	—	9	6	3		
			<i>b</i>	—	—	—	1	1	—	1	1	—		
			<i>c</i>	—	—	—	30	1	29	206	5	201		
			<i>d</i>	2	2	—	74	11	63	289	24	265		
		Totale classe 19		2	2	—	107	15	92	505	36	469		
20		VESTIARIO, ARREDAMENTO DOMESTICO, NETTEZZA E ACCONCIATURA DELLA PERSONA.												
	71	Addetti alla confezione della biancheria, ecc.....		12	—	12	259	5	254	967	8	959		
	72	Sarti		126	29	97	974	125	849	4048	620	3428		
	73	Tappezzieri, materassai, addobbatori, ecc.		4	3	1	70	69	1	98	82	16		
	74	Modiste, ricamatrici, ombrellai, ecc...		21	—	21	135	2	133	466	7	459		
	75	Lavandaie, stiratrici, smacchiatrici e tintori		7	1	6	116	14	102	466	134	332		
	76	Addetti ai bagni pubblici.....		—	—	—	16	13	3	16	13	3		
	77	Barbieri e parrucchieri.....		52	52	—	222	221	1	400	396	4		
			<i>a</i>	—	—	—	13	12	1	14	12	2		
			<i>b</i>	—	—	—	—	—	—	—	—	—		
			<i>c</i>	93	43	50	808	225	583	3495	772	2723		
			<i>d</i>	129	42	87	971	212	759	2952	476	2476		
		Totale classe 20		222	85	137	1792	449	1343	6461	1260	5201		
21		INDUSTRIE CHIMICHE.												
	78	Addetti alla fabbricazione delle acque gassose e ghiaccio, ecc		1	1	—	10	9	1	24	22	2		
	79	Addetti alla fabbricazione dell'amido, dello zucchero e del glucosio.....		1	1	—	1	1	—	2	2	—		

PISA			PROVINCIA DI SIENA															Sottoclasse	Classe
DARI			TOTALE			COMUNI aventi un Centro di almeno 15 000 abitanti			CIRCONDARI						TOTALE				
VOLTERRA						SIENA			MONTEPULCIANO			SIENA							
MF	M	F	MF	M	F	MF	M	F	MF	M	F	MF	M	F	MF	M	F		
1	1	—	68	62	6	1	1	—	1	1	—	7	7	—	8	8	—	66	
1	1	—	43	38	5	1	1	—	—	—	—	2	1	1	2	1	1	66	
10	2	8	1411	43	1368	4	2	2	37	13	24	71	18	53	108	31	77	18	
21	8	13	4579	713	3866	25	12	13	27	4	23	156	57	99	183	61	122	18	
33	12	21	6101	856	5245	31	16	15	65	18	47	236	83	153	301	101	200	18	
1	1	—	7	1	6	—	—	—	—	—	—	—	—	—	—	—	—	67	
10	—	10	470	3	467	50	1	49	12	1	11	81	2	79	93	3	90	68	
1	1	—	22	18	4	12	11	1	6	6	—	24	21	3	30	27	3	69	
—	—	—	18	16	2	1	—	1	1	1	—	2	—	2	3	1	2	70	
—	—	—	9	6	3	5	4	1	1	1	—	5	4	1	6	5	1	70	
—	—	—	1	1	—	2	1	1	—	—	—	2	1	1	2	1	1	70	
3	—	3	209	5	204	13	5	8	13	5	8	30	10	20	43	15	28	19	
9	2	7	298	26	272	43	2	41	5	2	3	70	8	62	75	10	65	19	
12	2	10	517	38	479	63	12	51	19	8	11	107	23	84	126	31	95	19	
108	1	107	1075	9	1066	105	—	105	77	—	77	258	—	258	335	—	335	20	
916	181	735	4964	801	4163	372	53	319	785	157	628	1253	148	1105	2038	305	1733	20	
17	5	12	115	87	28	55	54	1	15	9	6	75	63	12	90	72	18	73	
97	—	97	563	7	556	69	3	66	52	—	52	133	5	128	185	5	180	74	
43	1	42	509	135	374	65	1	64	46	2	44	114	6	108	160	8	152	75	
—	—	—	16	13	3	6	4	2	—	—	—	12	7	5	12	7	5	76	
112	109	3	512	505	7	110	109	1	54	54	—	205	201	4	259	255	4	77	
2	2	—	16	14	2	—	—	—	—	—	—	1	1	—	1	1	—	77	
—	—	—	—	—	—	—	—	—	—	—	—	—	—	—	—	—	—	77	
673	187	486	4168	959	3209	295	105	190	749	172	577	1030	239	791	1779	411	1368	21	
618	108	510	3570	584	2986	487	119	368	280	50	230	1019	190	829	1299	240	1059	21	
1293	297	996	7754	1557	6197	782	224	558	1029	222	807	2050	430	1620	3079	652	2427	21	
10	9	1	34	31	3	2	2	—	1	1	—	3	3	—	4	4	—	78	
1	1	—	3	3	—	—	—	—	38	38	—	—	—	—	38	38	—	79	

Segue: TAVOLA XXIII.

Classe	Sottoclasse	PROFESSIONI E CONDIZIONI a) padroni di aziende, amministratori, direttori, b) impiegati, c) artigiani indipendenti, d) operai salariati, garzoni.	Posizione	P R O V I N C I A D I								
				COMUNI aventi un Centro di almeno 15 000 abitanti						C I R C O N		
				P I O M B I N O			P I S A			P I S A		
				MF	M	F	MF	M	F	MF	M	F
80		Addetti alle distillerie e raffinerie dell'alcool		—	—	—	—	—	—	13	13	—
81		Fabbricanti di birra, liquori, ecc.....		—	—	—	2	1	1	12	9	3
82		Addetti alla estrazione delle essenze per profumi, liquori, ecc.....		—	—	—	13	5	8	13	5	8
83		Fabbricanti di sapone, candele, colla, ecc.....		1	1	—	4	1	3	30	21	9
84		Addetti alla fabbricazione del caucciù, della celluloido, ecc.		—	—	—	—	—	—	—	—	—
85		Addetti alla manifattura dei tabacchi.		—	—	—	3	1	2	11	5	6
86		Fabbricanti di fiammiferi.....		—	—	—	11	1	10	54	8	46
87		Fabbricanti di prodotti esplodenti. Pirotecnici.		—	—	—	1	1	—	4	4	—
88		Fabbricanti di concimi chimici, materie coloranti, prodotti farmaceutici, ecc.		11	8	3	40	14	26	459	408	51
	<i>a</i>			2	2	—	13	13	—	48	43	5
	<i>b</i>			5	4	1	18	8	10	69	54	15
	<i>c</i>			—	—	—	1	1	—	4	4	—
	<i>d</i>			7	5	2	53	12	41	501	396	105
		Totale classe 21		14	11	3	85	34	51	322	497	125
22		INDUSTRIE POLIGRAFICHE.										
89		Addetti alle tipografie: compositori, ecc.		20	12	8	133	116	17	165	148	17
90		Addetti alle arti poligrafiche, ecc.....		—	—	—	15	11	4	19	15	4
91		Dattilografi, stenografi, ecc.....		2	—	2	12	3	9	21	5	16
	<i>a</i>			1	1	—	7	7	—	10	10	—
	<i>b</i>			2	—	2	14	5	9	23	7	16
	<i>c</i>			—	—	—	8	8	—	12	12	—
	<i>d</i>			19	11	8	131	110	21	160	139	21
		Totale classe 22		22	12	10	160	130	30	205	168	37
23		PRODUZIONE E DISTRIBUZIONE DI FORZA MOTRICE, LUCE, ACQUA, CALORE.										
92		Addetti alla produzione e distribuzione della forza motrice, luce, ecc...		104	103	1	184	184	—	324	324	—
93		Addetti alla produzione del gas, ecc...		23	23	—	55	55	—	69	69	—
94		Addetti alla generazione del vapore ed agli impianti di acqua potabile, ecc.		4	4	—	33	31	2	63	60	3
	<i>a</i>			—	—	—	5	5	—	16	16	—
	<i>b</i>			1	1	—	21	21	—	31	31	—
	<i>c</i>			1	1	—	16	16	—	31	31	—
	<i>d</i>			129	128	1	230	228	2	378	375	3
		Totale classe 23		131	130	1	272	270	2	456	453	3

PISA						PROVINCIA DI SIENA												Sottoclasse	Classe
DARI			TOTALE			COMUNI aventi un Centro di almeno 15 000 abitanti			CIRCONDARI						TOTALE				
VOLTERRA						SIENA			MONTEPULCIANO			SIENA							
MF	M	F	MF	M	F	MF	M	F	MF	M	F	MF	M	F	MF	M	F		
—	—	—	13	13	—	4	4	—	4	4	—	10	9	1	14	13	1	80	
—	—	—	12	9	3	4	3	1	—	—	—	4	3	1	4	3	1	81	
1	1	—	14	6	8	—	—	—	—	—	—	—	—	—	—	—	—	82	
4	4	—	34	25	9	10	8	2	3	3	—	16	14	2	19	17	2	83	
1	1	—	1	1	—	1	1	—	—	—	—	1	1	—	1	1	—	84	
1	1	—	12	6	6	1	1	—	4	4	—	1	1	—	5	5	—	85	
1	1	—	55	9	46	1	1	—	8	—	8	33	6	27	41	6	35	86	
179	179	—	183	183	—	2	1	1	—	—	—	2	1	1	2	1	1	87	
12	8	4	471	416	55	30	21	9	4	3	1	33	24	9	37	27	10	88	
10	9	1	58	52	6	10	10	—	5	5	—	18	18	—	23	23	—	89	
12	10	2	81	64	17	15	11	4	10	9	1	19	14	5	29	23	6	90	
6	6	—	10	10	—	3	2	1	—	—	—	11	11	—	11	11	—	91	
182	180	2	683	573	107	27	19	8	47	39	8	55	19	36	102	58	44	92	
210	205	5	832	702	130	55	42	13	62	53	9	103	62	41	165	115	50	93	
33	25	8	198	173	25	108	102	6	26	23	3	152	140	12	178	163	15	94	
—	—	—	19	15	4	8	8	—	—	—	—	10	8	2	10	8	2	95	
9	2	7	30	7	23	11	—	11	4	—	4	13	—	13	17	—	17	96	
3	3	—	13	13	—	3	3	—	3	3	—	4	4	—	7	7	—	97	
9	2	7	32	9	23	16	4	12	5	1	4	18	4	14	23	5	18	98	
1	1	—	13	13	—	1	1	—	5	5	—	10	10	—	15	15	—	99	
29	21	8	189	160	29	107	102	5	17	14	3	143	130	13	160	144	16	100	
42	27	15	247	195	52	127	110	17	30	23	7	175	148	27	205	171	34	101	
171	170	1	495	494	1	67	67	—	43	43	—	123	122	1	166	165	1	102	
29	29	—	98	98	—	21	21	—	—	—	—	25	25	—	25	25	—	103	
12	12	—	75	72	3	11	11	—	13	13	—	14	14	—	27	27	—	104	
2	2	—	18	18	—	2	2	—	2	2	—	4	4	—	6	6	—	105	
2	2	—	33	33	—	12	12	—	6	6	—	16	15	1	22	21	1	106	
17	17	—	48	48	—	4	4	—	4	4	—	10	10	—	14	14	—	107	
191	190	1	569	565	4	81	81	—	44	44	—	132	132	—	176	176	—	108	
212	211	1	668	664	4	99	99	—	56	56	—	162	161	1	218	217	1	109	

22

23

Segue: TAVOLA XXIII.

Classe	Sottoclasse	PROFESSIONI E CONDIZIONI a) padroni di aziende, amministratori, direttori, b) impiegati, c) artigiani indipendenti, d) operai salariati, garzoni.	Posizione	P R O V I N C I A D I										
				COMUNI aventi un Centro di almeno 15 000 abitanti						C I R C O N				
				P I O M B I N O			P I S A			P I S A				
				MF	M	F	MF	M	F	MF	M	F		
24		TRASPORTI E VIABILITÀ.												
95		Addetti ai trasporti terrestri senza guide.....		110	110	—	534	534	—	2456	2456	—		
96		Addetti ai trasporti terrestri su guide.		130	127	3	2295	2274	21	3357	3313	44		
97		Addetti ai trasporti per acqua.....		114	114	—	60	58	2	188	188	—		
98		Addetti ai lavori di carico e scarico...		57	57	—	181	131	50	255	249	6		
99		Addetti ai servizi di corrispondenza: poste, telefoni e telegrafi		41	28	13	356	354	2	729	610	119		
100		Addetti ai servizi di manutenzione stradale e polizia urbana; cantonieri, spazzini, ecc.....		53	53	—	149	149	—	448	443	5		
			a	10	10	—	11	11	—	12	12	—		
			b	85	74	11	944	889	55	1316	1197	119		
			c	39	39	—	136	136	—	1160	1160	—		
			d	371	366	5	2484	2464	20	4945	4890	55		
		Totale classe 24		505	489	16	3575	3500	75	7433	7259	174		
25		INDUSTRIE NON SPECIFICATE.												
101		Addetti alle industrie non specificate.	a	11	11	—	32	32	—	75	75	—		
			b	—	—	—	—	—	—	—	—	—		
			c	2	2	—	3	3	—	15	15	—		
			d	1055	1028	27	730	662	68	2375	1746	629		
		Totale classe 25		1068	1041	27	765	697	68	2465	1836	629		
			a	43	43	—	204	201	3	572	542	30		
			b	144	129	15	1071	992	79	1554	1392	162		
			c	332	281	51	1822	1103	719	11008	6646	4362		
			d	5237	5068	169	10753	8067	2686	29784	21247	8537		
		Totale Industria		5756	5521	235	13850	10363	3487	42918	29827	13091		
		COMMERCIO												
26		VENDITA DI MERCI E DERRATE ALIMENTARI.												
102		Venditori di bestiame		—	—	—	7	7	—	85	85	—		
103		Venditori di granaglie, farine, ecc		—	—	—	40	39	1	96	91	5		
104		Venditori di pane e pasta da minestra		11	11	—	15	11	4	57	47	10		
105		Venditori di vino ed olio all'ingrosso..		18	18	—	70	62	8	127	116	11		
106		Venditori di biscotti, dolci, ecc.....		—	—	—	18	16	2	22	19	3		

P I S A						P R O V I N C I A D I S I E N A													Sottoclasse	Classe		
D A R I			T O T A L E			C O M U N I a v e n t i u n C e n t r o d i a l m e n o 1 5 0 0 0 a b i t a n t i									C I R C O N D A R I			T O T A L E				
V O L T E R R A						S I E N A									M O N T E P U L C I A N O			S I E N A				
MF	M	F	MF	M	F	MF	M	F	MF	M	F	MF	M	F	MF	M	F					
681	678	3	3137	3134	3	345	345	—	561	561	—	1121	1121	—	1682	1682	—	95				
678	672	6	4035	3985	50	903	900	3	362	353	9	1337	1329	8	1699	1682	17	96				
122	122	—	310	310	—	10	9	1	2	2	—	15	14	1	17	16	1	97				
100	97	3	355	346	9	131	130	1	22	21	1	179	177	2	201	198	3	98				
204	156	48	933	766	167	162	135	27	136	87	49	364	292	72	500	379	121	99				
157	157	—	605	600	5	73	73	—	122	120	2	306	306	—	428	426	2	100				
14	12	2	26	24	2	10	10	—	5	5	—	10	10	—	15	15	—					
313	272	41	1629	1469	160	354	328	26	168	126	42	513	451	62	681	577	104					
271	271	—	1431	1431	—	76	76	—	359	359	—	394	394	—	753	753	—					
1344	1327	17	6289	6217	72	1184	1178	6	673	654	19	2405	2384	21	3078	3038	40					
1942	1882	60	9375	9141	234	1624	1592	32	1205	1144	61	3322	3239	83	4527	4383	144					
24	24	—	99	99	—	221	220	1	15	15	—	252	249	3	267	264	3	101				
—	—	—	—	—	—	1	—	1	—	—	—	1	—	1	1	—	1					
15	15	—	30	30	—	2	2	—	1	1	—	10	9	1	11	10	1					
1590	1532	58	3965	3278	687	270	217	53	163	149	14	757	674	83	920	823	97					
1629	1571	58	4094	3407	687	494	439	55	179	165	14	1020	932	88	1199	1097	102					
138	133	5	710	675	35	324	320	4	79	76	3	450	443	7	529	519	10					
397	346	51	1951	1738	213	409	365	44	207	159	48	597	511	86	804	670	134					
2510	1971	536	13518	8620	4898	883	665	218	2619	1982	637	4201	3239	962	6820	5221	1599					
10701	9876	825	40485	31123	9362	4964	4439	525	4033	3648	385	11992	10672	1320	16025	14320	1705					
13746	12329	1417	56664	42156	14508	6580	5789	791	6938	5865	1073	17240	14865	2375	24178	20730	3448					
16	15	1	101	100	1	8	8	—	25	25	—	35	35	—	60	60	—	102				
23	21	2	119	112	7	27	27	—	26	22	4	97	94	3	123	116	7	103				
16	13	3	73	60	13	17	16	1	11	5	6	26	24	2	37	29	8	104				
38	36	2	165	152	13	35	32	3	10	8	2	70	66	4	80	74	6	105				
2	2	—	24	21	3	22	11	11	—	—	—	24	12	12	24	12	12	106				

24

25

26

Segue: TAVOLA XXIII.

Classe	Sottoclasse	PROFESSIONI E CONDIZIONI a) padroni di aziende, amministratori, direttori, b) impiegati, c) artigiani indipendenti, d) operai salarati, garzoni.	Posizione	P R O V I N C I A D I								
				COMUNI aventi un Centro di almeno 15 000 abitanti						C I R C O N		
				P I O M B I N O			P I S A			P I S A		
				M	F		M	F		M	F	
	107	Venditori di uova, latte, frutta, pesce, erbaggi, ecc		111	96	15	582	408	174	1532	1186	346
	108	Venditori di droghe, generi alimentari, ecc		1	1	—	61	58	3	100	89	11
			<i>a</i>	128	113	15	670	493	177	1835	1473	392
			<i>b</i>	1	1	—	42	35	7	31	18	13
			<i>d</i>	12	12	—	81	73	8	153	142	11
		Totale classe 26		141	126	15	793	601	192	2019	1633	386
27		VENDITA DI GENERI NON ALIMENTARI.										
	109	Venditori di combustibili solidi, ecc...		6	6	—	55	44	11	161	149	12
	110	Venditori di mobili, strumenti musicali, ecc.....		3	3	—	16	16	—	25	24	1
	111	Venditori di oggetti di pelo, cuoio, calzature, guanti, ecc.		8	6	2	36	31	5	82	72	10
	112	Venditori di spazzole, pettini, coralli, ventagli, giocattoli, ecc.....		2	2	—	14	11	3	69	38	31
	113	Venditori di oggetti di cancelleria, libri, giornali, ecc.....		5	3	2	52	44	8	66	57	9
	114	Venditori di prodotti metallurgici, armi, macchine, ecc.....		5	5	—	49	46	3	51	46	5
	115	Gioiellieri, orefici, antiquari, ecc....		5	4	1	28	26	2	50	41	9
	116	Venditori di vetri, ceramiche, laterizi, ecc		8	4	4	52	36	16	102	71	31
	117	Venditori di filati, tessuti, mercerie, vestiario, ecc		17	11	6	165	131	24	348	261	87
	118	Venditori di materiale sanitario, articoli di gomma, ecc		—	—	—	1	1	—	5	5	—
			<i>a</i>	56	41	15	378	316	62	845	675	170
			<i>b</i>	2	2	—	78	61	17	101	79	22
			<i>d</i>	1	1	—	12	9	3	13	10	3
		Totale classe 27		59	44	15	468	386	82	959	764	195
28		VENDITA DI MERCI DIVERSE E NON SPECIFICATE.										
	119	Venditori di oggetti usati e di rifiuto.		1	1	—	13	9	4	22	18	4
	120	Venditori di merci e derrate diverse (senz'altra specificazione)		2	1	1	6	5	1	44	31	13
	121	Venditori di merci e derrate non specificate		126	88	38	169	198	71	1070	775	295
	122	Venditori ambulanti.....		22	19	3	182	128	54	428	333	95
			<i>a</i>	137	103	34	281	203	78	1337	991	346
			<i>b</i>	12	5	7	175	126	49	205	148	57
			<i>d</i>	2	1	1	14	11	3	22	18	4
		Totale classe 28		151	109	42	470	340	130	1564	1157	407

P I S A						P R O V I N C I A D I S I E N A												Sottoclasse	Classe
D A R I			T O T A L E			C O M U N I a v e n t i u n C e n t r o d i a l m e n o 1 5 0 0 0 a b i t a n t i .			C I R C O N D A R I						T O T A L E				
V O L T E R R A						S I E N A			M O N T E P U L C I A N O			S I E N A							
			MF	M	F	MF	M	F	MF	M	F	MF	M	F					
413	299	114	1945	1485	460	278	211	67	261	215	46	582	475	107	843	690	153	107	
23	17	6	123	106	17	32	27	5	11	11	—	49	43	6	60	54	6	108	
493	369	124	2328	1842	486	300	228	72	332	275	57	727	609	118	1059	884	175		
8	4	4	39	22	17	46	40	6	2	1	1	27	20	7	29	21	8		
30	30	—	183	172	11	73	64	9	10	10	—	129	120	9	139	130	9		
531	403	128	2550	2036	514	419	332	87	344	286	58	883	749	134	1227	1035	192		
53	50	3	214	199	15	21	20	1	27	23	4	75	71	4	102	94	8	109	
8	8	—	33	32	1	11	11	—	1	1	—	18	17	1	19	18	1	110	
23	19	4	105	91	14	27	23	4	20	20	—	43	38	5	63	58	5	111	
10	5	5	79	43	36	36	26	10	14	13	1	56	43	13	70	56	14	112	
17	12	5	83	69	14	21	14	7	5	4	1	29	20	9	34	24	10	113	
21	20	1	72	66	6	20	18	2	10	9	1	45	40	5	55	49	6	114	
13	10	3	63	51	12	17	14	3	3	3	—	24	20	4	27	23	4	115	
63	47	16	165	118	47	9	8	1	11	7	4	32	26	6	43	33	10	116	
102	59	43	450	320	130	102	83	19	81	53	28	188	142	46	269	195	74	117	
2	2	—	7	7	—	—	—	—	1	1	—	1	1	—	2	2	—	118	
304	225	79	1149	900	249	211	170	41	171	132	39	446	363	83	617	495	122		
2	2	—	103	81	22	48	43	5	1	1	—	58	49	9	59	50	9		
6	5	1	19	15	4	5	4	1	1	1	—	7	6	1	8	7	1		
312	232	80	1271	996	275	264	217	47	173	134	39	511	418	93	684	552	132		
7	7	—	29	25	4	11	10	1	5	5	—	15	14	1	20	19	1	119	
20	9	11	64	40	24	11	9	2	24	14	10	19	11	8	43	25	18	120	
287	214	73	1357	989	368	251	222	29	163	131	32	593	504	89	756	635	121	121	
62	51	11	490	384	106	90	79	11	48	45	3	166	146	20	214	191	23	122	
329	248	81	1666	1239	427	263	229	34	228	185	43	677	572	105	905	757	148		
34	21	13	239	169	70	70	62	8	5	3	2	79	70	9	84	73	11		
13	12	1	35	30	5	30	29	1	7	7	—	37	33	4	44	40	4		
376	281	95	1940	1488	502	363	320	43	240	195	45	793	675	118	1033	870	163		

27

28

Segue: TAVOLA XXIII.

Classe	Sottoclasse	PROFESSIONI E CONDIZIONI a) padroni di aziende, amministratori, direttori, b) impiegati, c) artigiani indipendenti, d) operai salariati, garzoni.	Posizione	PROVINCIA DI										
				COMUNI aventi un Centro di almeno 15 000 abitanti						CIRCON				
				PIOMBINO			PISA			PISA				
				MF	M	F	MF	M	F	MF	M	F		
29		ESERCIZI PUBBLICI.												
	123	Proprietari e personale di alberghi e pensioni; locandieri, affittacamere, ecc.		24	6	18	198	89	109	276	134	142		
	124	Proprietari e personale di trattorie, osterie, bottiglierie, ecc.		33	26	7	173	120	53	326	226	100		
	125	Proprietari e personale di caffè, liquorerie, birrerie, ecc.		33	26	7	166	141	25	314	238	76		
	126	Rivenditori di sale e tabacchi.		8	6	2	51	30	21	169	97	72		
	127	Appaltatori, impresari di spettacoli pubblici e personale non artistico dei medesimi.		—	—	—	12	12	—	12	12	—		
			<i>a</i>	64	43	21	361	200	161	791	460	331		
			<i>b</i>	4	4	—	61	50	11	71	58	13		
			<i>d</i>	30	17	13	178	142	36	235	189	46		
		Totale classe 29		98	64	34	600	392	208	1097	707	390		
30		ISTITUTI DI EMISSIONE, CREDITO, CAMBIO, ASSICURAZIONE, ECC.												
	128	Personale di banche, borse, istituti di assicurazione, esattorie, ecc.		19	19	—	189	178	11	255	239	16		
	129	Spedizionari, commissionari, rappresentanti.		21	20	1	141	133	8	228	216	12		
	130	Mediatori, sensali, stimatori, ecc.		5	5	—	52	50	2	273	271	2		
	131	Addetti alle aziende commerciali in genere.		123	110	13	502	445	57	823	730	93		
			<i>a</i>	8	8	—	103	99	4	302	298	4		
			<i>b</i>	160	146	14	781	707	74	1277	1158	119		
		Totale classe 30		168	154	14	884	806	78	1579	1456	123		
			<i>a</i>	393	308	85	1793	1311	482	5110	3897	1213		
			<i>b</i>	179	158	21	1137	979	158	1685	1461	224		
			<i>d</i>	45	31	14	285	235	50	423	359	64		
		Totale Commercio		617	497	120	3215	2525	690	7218	5717	1501		
		AMMINISTRAZIONE PUBBLICA E PRIVATA												
31		AMMINISTRAZIONE PUBBLICA.												
	132	Personale diplomatico.		—	—	—	1	1	—	1	1	—		
	133	Impiegati e funzionari dello Stato.		34	34	—	391	383	8	478	468	10		
	134	Impiegati delle Provincie, dei Comuni, degli Istituti di beneficenza, ecc.		41	39	2	296	291	5	460	448	12		
		Totale classe 31		75	73	2	688	675	13	939	917	22		

P I S A						P R O V I N C I A D I S I E N A												Sottoclasse	Classe
D A R I			T O T A L E			C O M U N I a v e n t i u n C e n t r o d i a l m e n o 1 5 0 0 0 a b i t a n t i			C I R C O N D A R I						T O T A L E				
V O L T E R R A						S I E N A			M O N T E P U L C I A N O			S I E N A							
MF	M	F	MF	M	F	MF	M	F	MF	M	F	MF	M	F	MF	M	F		
68	30	38	344	164	180	92	43	49	60	27	33	142	72	70	202	99	103	123	
85	62	23	411	288	123	93	75	18	64	38	26	186	140	46	250	178	72	124	
82	62	20	396	300	96	64	55	9	43	34	9	109	89	20	152	123	29	125	
53	28	25	222	125	97	17	10	7	31	20	11	74	47	27	105	67	38	126	
—	—	—	12	12	—	3	3	—	—	—	—	5	5	—	5	5	—	127	
223	139	84	1014	599	415	188	120	68	180	107	73	411	268	143	591	375	216		
9	7	2	80	65	15	22	17	5	5	1	4	26	20	6	31	21	10		
56	36	20	291	225	66	59	49	10	13	11	2	79	65	14	92	76	16		
288	182	106	1385	889	496	269	186	83	198	119	79	516	353	163	714	472	242		
79	75	4	334	314	20	162	153	9	23	22	1	195	184	11	218	206	12	128	
73	72	1	301	288	13	94	93	1	17	17	—	120	119	1	137	136	1	129	
30	30	—	303	301	2	31	31	—	12	11	1	128	128	—	140	139	1	130	
216	188	28	1039	918	121	267	245	22	88	76	12	355	327	28	443	403	40	131	
36	35	1	338	333	5	34	34	—	14	14	—	138	137	1	152	151	1		
362	330	32	1639	1488	151	520	488	32	126	112	14	660	621	39	786	733	53		
398	365	33	1977	1821	156	554	522	32	140	126	14	798	758	40	938	884	54		
1385	1016	369	6495	4913	1582	996	781	215	925	713	212	2399	1949	450	3324	2662	662		
415	364	51	2100	1825	275	706	650	56	139	118	21	850	780	70	989	898	91		
105	83	22	528	442	86	167	146	21	31	29	2	252	224	28	283	253	30		
1905	1463	442	9123	7180	1943	1869	1577	292	1095	860	235	3501	2953	548	4596	3813	783		
—	—	—	1	1	—	2	2	—	—	—	—	2	2	—	2	2	—	132	
94	91	3	572	559	13	198	194	4	62	60	2	246	237	9	308	297	11	133	
73	66	7	533	514	19	171	164	7	85	81	4	257	247	10	342	328	14	134	
167	157	10	1106	1074	32	371	360	11	147	141	6	505	486	19	652	627	25		

29

30

31

Segue: TAVOLA XXIII.

Classe	Sottoclasse	PROFESSIONI E CONDIZIONI a) padroni di aziende, amministratori, direttori, b) impiegati, c) artigiani indipendenti, d) operai salarati, garzoni.	Posizione	PROVINCIA DI										
				COMUNI aventi un Centro di almeno 15 000 abitanti						CIRCON				
				PIOMBINO			PISA			PISA				
				MF	M	F	MF	M	F	MF	M	F		
32		DIFESA DEL PAESE.												
135		Carabinieri Reali e Guardie di Finanza		289	289	—	313	313	—	598	598	—		
136		Altri corpi dell'Esercito		59	59	—	1612	1612	—	1665	1665	—		
137		Armata.....		2	2	—	39	39	—	51	51	—		
		Totale classe 32		350	350	—	1964	1964	—	2314	2314	—		
33		CORPI ORGANIZZATI E PERSONALE DI SERVIZIO DI PUBBLICA AMMINISTRAZIONE.												
138		Addetti ai corpi organizzati al servizio dello Stato		4	4	—	38	38	—	62	62	—		
139		Addetti ai corpi organizzati al servizio delle Province e dei Comuni...		45	45	—	100	100	—	151	151	—		
140		Personale di servizio dello Stato		8	7	1	147	144	3	174	168	6		
141		Personale di servizio delle Province, dei Comuni, degli Istituti di beneficenza, ecc		25	19	6	182	155	27	236	194	42		
		Totale classe 33		82	75	7	467	437	30	623	575	48		
34		AMMINISTRAZIONE PRIVATA.												
142		Impiegati di società, circoli sportivi, ecc., maestri di casa, intendenti, ecc.		103	95	8	141	121	20	300	265	35		
35	143	IMPIEGATI, COMMESSI E FATTORINI (senz'altra specificazione).....		92	73	19	111	75	36	288	213	75		
		Totale Amministrazione pubblica e privata		702	666	36	3371	3272	99	4464	4284	180		
		CULTO, PROFESSIONI E ARTI LIBERALI												
36		CULTO.												
144		Sacerdoti e chierici del clero cattolico secolare.....		8	8	—	97	97	—	297	297	—		
145		Frați, monache, laici e converse.		2	2	—	218	13	205	323	35	288		
146		Pastori evangelisti e ministri di altri culti		—	—	—	5	5	—	5	5	—		
147		Impiegati della Curia pontificia, delle Curie vescovili e degli istituti ecclesiastici		—	—	—	—	—	—	—	—	—		
148		Addetti al servizio delle chiese cattoliche		—	—	—	13	13	—	18	18	—		
149		Addetti ai templi di culto non cattolico		—	—	—	—	—	—	1	1	—		
		Totale classe 36		10	10	—	333	128	205	644	356	288		
37		INSEGNAMENTO.												
150		Maestri, professori degli istituti pubblici e privati		69	11	58	638	254	384	1090	373	717		

PISA						PROVINCIA DI SIENA												Sottoclasse	Classe
DARI			TOTALE			COMUNI aventi un Centro di almeno 15 000 abitanti			CIRCONDARI						TOTALE				
VOLTERRA						SIENA			MONTEPULCIANO			SIENA							
MF	M	F	MF	M	F	MF	M	F	MF	M	F	MF	M	F	MF	M	F		
479	479	—	1077	1077	—	112	112	—	154	154	—	273	273	—	427	427	—	135	
262	262	—	1927	1927	—	656	656	—	7	7	—	715	715	—	722	722	—	136	
44	44	—	95	95	—	1	1	—	2	2	—	1	1	—	3	3	—	137	
785	785	—	3099	3099	—	769	769	—	163	163	—	989	989	—	1152	1152	—	32	
69	69	—	131	131	—	17	17	—	12	12	—	51	51	—	63	63	—	138	
70	70	—	221	221	—	67	67	—	29	29	—	94	94	—	123	123	—	139	
17	15	2	191	183	8	49	48	1	6	6	—	57	54	3	63	60	3	140	
92	73	19	328	267	61	131	103	28	46	36	10	171	130	41	217	166	51	141	
248	227	21	871	802	69	264	235	29	93	83	10	373	329	44	466	412	54	33	
145	135	10	445	400	45	82	74	8	79	74	5	175	161	14	254	235	19	142	
126	102	24	414	315	99	283	242	41	63	52	11	368	313	55	431	365	66	143	
1471	1406	65	5935	5690	245	1769	1680	89	545	513	32	2410	2278	132	2955	2791	164	34	
87	87	—	384	384	—	121	121	—	130	130	—	354	354	—	484	484	—	144	
39	4	35	362	39	323	289	—	289	67	8	59	307	11	296	374	19	355	145	
—	—	—	5	5	—	—	—	—	—	—	—	—	—	—	—	—	—	146	
—	—	—	—	—	—	—	—	—	—	—	—	—	—	—	—	—	—	147	
7	7	—	25	25	—	5	5	—	9	9	—	12	11	1	21	20	1	148	
—	—	—	1	1	—	—	—	—	2	2	—	—	—	—	2	2	—	149	
133	98	35	777	454	323	415	126	289	208	149	59	673	376	297	881	525	356	37	
306	67	239	1396	440	956	405	154	251	240	46	194	700	188	512	940	234	706	150	

Segue : TAVOLA XXIII.

Classe	Sottoclasse	PROFESSIONI E CONDIZIONI a) padroni di aziende, amministratori, direttori, b) impiegati, c) artigiani indipendenti, d) operai salariati, garzoni.	Posizione	P R O V I N C I A D I								
				COMUNI aventi un Centro di almeno 15 000 abitanti						C I R C O N		
				P I O M B I N O			P I S A			P I S A		
				M F	M	F	M F	M	F	M F	M	F
	151	Insegnanti di musica vocale e strumentale e di recitazione.....		1	—	1	58	16	42	71	26	45
	152	Maestri di ginnastica, scherma, equitazione, ballo, ecc.....		—	—	—	6	4	2	90	5	85
	153	Sacerdoti, monaci, monache, ecc., addetti all'insegnamento.....		9	—	9	76	39	37	89	52	37
		Totale classe 37		79	11	68	778	313	465	1340	456	884
38		PROFESSIONI SANITARIE.										
	154	Medici, chirurghi, ostetrici.....		16	16	—	123	120	3	221	217	4
	155	Dentisti.....		1	1	—	7	7	—	9	8	1
	156	Levatrici.....		8	—	8	25	—	25	97	—	97
	157	Veterinari.....		2	2	—	9	9	—	28	28	—
	158	Farmacisti (padroni e assistenti di farmacia).....		10	9	1	56	55	1	98	95	3
	159	Flebotomi, callisti, massaggiatori, manicure, ecc.....		—	—	—	4	3	1	4	3	1
	160	Infermieri.....		30	14	16	193	105	88	247	130	117
	161	Sacerdoti, monaci, monache, addetti all'assistenza.....		—	—	—	148	—	148	149	—	149
		Totale classe 38		67	42	25	565	299	266	853	481	372
39		PROFESSIONI LEGALI.										
	162	Avvocati, procuratori, causidici....		4	4	—	102	102	—	138	138	—
	163	Notai.....		4	4	—	14	14	—	27	27	—
		Totale classe 39		8	8	—	116	116	—	165	165	—
40		LETTERE E SCIENZE APPLICATE.										
	164	Letterati, pubblicitisti, traduttori.....		—	—	—	18	18	—	22	21	1
	165	Ingegneri e architetti.....		6	6	—	64	64	—	90	90	—
	166	Dottori in scienze agrarie, geometri, agrimensori, ecc.....		2	2	—	33	33	—	61	61	—
	167	Dottori in scienze commerciali, attuari, ragionieri, contabili, ecc....		17	16	1	84	75	9	132	117	15
		Totale classe 40		25	24	1	199	190	9	305	289	16
41		ARTI BELLE.										
	168	Scultori, pittori, scenografi e miniatori		3	2	1	15	14	1	20	17	3
	169	Disegnatori e calligrafi.....		10	10	—	15	14	1	21	19	2
	170	Modelli.....		—	—	—	1	—	1	2	—	2

Segue : TAVOLA XXIII.

Classe	Sottoclasse	PROFESSIONI E CONDIZIONI a) padroni di aziende, amministratori, direttori, b) impiegati, c) artigiani indipendenti, d) operai salariati, garzoni.	Posizione	PROVINCIA DI								
				COMUNI aventi un Centro di almeno 15 000 abitanti						CIRCON		
				PIOMBINO			PÍSA			PISA		
				MF	M	F	MF	M	F	MF	M	F
171		Compositori di musica, direttori d'orchestra e capibanda musicali.....		2	2	—	2	2	—	2	2	—
172		Musicanti, suonatori ed organisti ...		2	1	1	11	11	—	13	12	1
173		Artisti di canto, ecc		—	—	—	5	5	—	11	8	3
174		Coreografi, ballerine, ecc.....		—	—	—	1	—	1	1	—	1
175		Artisti drammatici, lirici, ecc.....		—	—	—	16	9	7	16	9	7
176		Suggeritori, buttafuori, trovaroba...		—	—	—	—	—	—	—	—	—
177		Artisti di compagnie equestri e di varietà ; artisti cinematografici ; burattinai, ecc		7	2	5	19	13	6	26	19	7
178		Fotografi, ecc		3	3	—	28	26	2	32	30	2
		Totale classe 41		27	20	7	113	94	19	144	116	28
		Totale Culto, professioni e arti liberali		216	115	101	2104	1140	964	3451	1863	1588
42		ADDETTI AI SERVIZI DOMESTICI.										
179		Domestici, portieri, istitutrici		83	12	71	1394	218	1176	2414	388	2026
		CONDIZIONI NON PROFESSIONALI										
43	180	PROPRIETARI, CAPITALISTI, AGIATI, BENESTANTI		49	31	18	556	229	327	1655	825	830
44		PENSIONATI.										
181		Pensionati di amministrazione pubblica e privata.....		68	49	19	975	670	305	1529	1047	482
182		Pensionati di guerra		19	10	9	121	62	59	430	219	211
		Totale classe 44		87	59	28	1096	732	364	1959	1266	693
45	183	STUDENTI, SEMINARISTI, COLLEGIALI.		1599	970	629	6902	4301	2601	13601	8431	5170
46	184	ATTENDENTI ALLE CURE DOMESTICHE.		7250	—	7250	18725	—	18725	63316	—	63316
47		ALTRE CONDIZIONI NON PROFESSIONALI.										
185		Persone senza professione, invalidi, disoccupati		208	168	40	637	484	153	1839	1377	462
186		Ricoverati		—	—	—	991	409	582	1309	528	781
187		Detenuti		11	11	—	177	164	13	208	195	13
188		Mendicanti		4	—	4	8	2	6	59	23	36
189		Prostitute		8	—	8	9	—	9	10	—	10
		Totale classe 47		231	179	52	1822	1059	763	3425	2123	1302
48	190	SENZA INDICAZIONE DI PROFESSIONE		271	271	—	707	707	—	3027	3027	—
		Totale Condizioni non professionali		9487	1510	7977	29808	7028	22780	86983	15672	71311

P I S A						P R O V I N C I A D I S I E N A												Sottoclasse	Classe
D A R I			T O T A L E			C O M U N I a v e n t i u n C e n t r o d i a l m e n o 1 5 0 0 0 a b i t a n t i			C I R C O N D A R I						T O T A L E				
V O L T E R R A						S I E N A			M O N T E P U L C I A N O			S I E N A							
MF	M	F	MF	M	F	MF	M	F	MF	M	F	MF	M	F	MF	M	F		
3	3	—	5	5	—	—	—	—	2	2	—	—	—	—	2	2	—	171	
3	2	1	16	14	2	11	7	4	4	4	—	12	8	4	16	12	4	172	
—	—	—	11	8	3	3	2	1	—	—	—	3	2	1	3	2	1	173	
—	—	—	1	—	1	1	1	—	—	—	—	1	1	—	1	1	—	174	
2	1	1	18	10	8	—	—	—	3	1	2	—	—	—	3	1	2	175	
—	—	—	—	—	—	1	1	—	—	—	—	1	1	—	1	1	—	176	
10	5	5	36	24	12	3	3	—	4	2	2	8	8	—	12	10	2	177	
9	9	—	41	39	2	12	12	—	6	5	1	17	17	—	23	22	1	178	
42	34	8	186	150	36	47	41	6	23	17	6	67	58	9	90	75	15		
967	507	460	4418	2370	2048	1755	905	850	787	410	377	2668	1451	1217	3455	1861	1594		
594	95	499	3008	483	2525	1333	252	1081	649	106	543	2224	397	1827	2873	503	2370	179	
669	370	299	2324	1195	1129	516	213	303	516	279	237	1195	611	584	1711	890	821	180	
352	251	101	1881	1298	583	700	463	237	274	186	88	1005	677	328	1279	863	416	181	
167	69	98	597	288	309	77	40	37	134	65	69	249	119	130	383	184	199	182	
519	320	199	2478	1586	892	777	503	274	408	251	157	1254	796	458	1662	1047	615		
3870	2290	1580	17471	10721	6750	3357	1927	1430	1321	744	577	5257	3103	2154	6578	3847	2731	183	
25742	—	25742	89058	—	89058	11986	—	11986	19445	—	19445	42871	—	42871	62316	—	62316	184	
468	389	79	2307	1766	541	275	240	35	290	221	69	645	519	126	935	740	195	185	
1222	661	561	2531	1189	1342	1842	886	956	105	62	43	2036	992	1044	2141	1054	1087	186	
323	323	—	531	518	13	85	74	11	50	46	4	237	226	11	287	272	15	187	
8	2	6	67	25	42	9	3	6	28	13	15	23	11	12	51	24	27	188	
8	—	8	18	—	18	11	—	11	—	—	—	11	—	11	11	—	11	189	
2029	1375	654	5454	3498	1956	2222	1203	1019	473	342	131	2952	1748	1204	3425	2090	1335		
963	963	—	3990	3990	—	174	174	—	1155	1155	—	1481	1481	—	2636	2636	—	190	
33792	5318	28474	120775	20990	99785	19032	4020	15012	23318	2771	20547	55010	7739	47271	78328	10510	67818		

PROVINCIA DI LIVORNO												PROVINCIA DI LUCCA		
COMUNI aventi un Centro di almeno 15 000 abitanti			CIRCONDARI						TOTALE			COMUNI aventi un Centro di almeno 15 000 abitanti		
LIVORNO			LIVORNO			PORTOFERRAIO						LUCCA		
MF	M	F	MF	M	F	MF	M	F	MF	M	F	MF	M	F

LOGO

ASSOLUTI

2984	2267	717	2984	2267	717	3661	3038	623	6645	5305	1340	14607	9761	4846
26090	22410	3680	26090	22410	3680	4588	4379	209	30678	26789	3889	13909	8380	5529
6323	5239	1084	6323	5239	1084	603	482	121	6926	5721	1205	2939	2123	816
6505	6246	259	6505	6246	259	700	685	15	7205	6931	274	2081	1818	263
2246	1268	978	2246	1268	978	215	132	83	2461	1400	1061	2053	1090	963
2360	367	1993	2360	367	1993	106	16	90	2466	383	2083	1206	166	1040
519	203	316	519	203	316	251	141	110	770	344	426	630	300	330
48524	8906	39618	48524	8906	39618	13420	3262	10158	61944	12168	49776	28406	6330	22076
95551	46906	48645	95551	46906	48645	23544	12135	11409	119095	59041	60054	65831	29968	35863

A 1 000 ABITANTI

31	48	15	31	48	15	155	250	55	56	90	22	219	315	135
273	478	76	273	478	76	195	361	18	258	454	65	208	271	154
66	112	22	66	112	22	26	40	11	58	97	20	44	69	23
68	133	5	68	133	5	30	56	1	60	117	5	31	59	7
24	27	20	24	27	20	9	11	7	21	24	18	31	35	27
25	8	41	25	8	41	5	1	8	21	6	35	18	5	29
5	4	6	5	4	6	11	12	10	6	6	7	9	10	9
508	190	815	508	190	815	569	269	890	520	206	828	440	236	616
1000	1000	1000	1000	1000	1000	1000	1000	1000	1000	1000	1000	1000	1000	1000

P I S A						P R O V I N C I A D I S I E N A											
D A R I			T O T A L E			C O M U N I a v e n t i u n C e n t r o d i a l m e n o 1 5 0 0 0 a b i t a n t i			C I R C O N D A R I						T O T A L E		
V O L T E R R A						S I E N A			M O N T E P U L C I A N O			S I E N A					
MF	M	F	MF	M	F	MF	M	F	MF	M	F	MF	M	F	MF	M	F

LOGO

ASSOLUTI

28239	20602	7637	95334	69187	26147	5960	4309	1651	29953	21129	8824	55709	41007	14702	85662	62136	23526
13746	12329	1417	56664	42156	14508	6580	5789	791	6938	5865	1073	17240	14865	2375	24178	20730	3448
1905	1463	442	9123	7180	1943	1869	1577	292	1095	860	235	3501	2953	548	4596	3813	783
1471	1406	65	5935	5690	245	1769	1680	89	545	513	32	2410	2278	132	2955	2791	164
967	507	460	4418	2370	2048	1755	905	850	787	410	377	2668	1451	1217	3455	1861	1594
594	95	499	3008	483	2525	1333	252	1081	649	106	543	2224	397	1827	2873	503	2370
669	370	299	2324	1195	1129	516	213	303	516	279	237	1195	611	584	1711	890	821
33123	4948	28175	118451	19795	98656	18516	3807	14709	22802	2492	20310	53815	7128	46687	76617	9620	66997
80714	41720	38994	295257	148056	147201	38298	18532	19766	63285	31654	31631	132762	70690	68072	202047	102344	99703

A 1 0 0 0 A B I T A N T I

350	493	196	323	468	178	156	233	84	474	668	279	402	579	216	424	607	236
170	296	36	192	285	99	172	312	40	110	185	34	124	210	35	120	203	35
24	35	11	31	48	13	49	85	15	17	27	7	25	42	8	23	37	8
18	34	2	20	38	2	46	91	5	9	16	1	17	32	2	15	27	2
12	12	12	15	16	14	46	49	43	12	13	12	19	21	18	17	18	16
7	2	13	10	3	17	35	14	55	10	3	17	16	6	27	14	5	24
8	9	8	8	8	8	13	11	15	8	9	7	9	9	9	8	9	8
411	119	722	400	134	669	483	205	743	360	79	643	388	101	685	379	94	671
1000	1000	1000	1000	1000	1000	1000	1000	1000	1000	1000	1000	1000	1000	1000	1000	1000	1000

TAVOLA XXIV.

Proprietari di beni immobili classificati secondo la natura dei beni e il sesso nei Comuni aventi un Centro di almeno 15 000 abitanti, nei Circondari, nelle Provincie e nella Regione.

A — Numeri assoluti.

COMUNI E CIRCONDARI	Proprietari di soli terreni			Proprietari di soli fabbricati			Proprietari di terreni e fabbricati		
	MF	M	F	MF	M	F	MF	M	F

PROVINCIA DI AREZZO.

a) Comuni aventi un Centro di almeno 15 000 abitanti.

Arezzo	470	334	136	966	687	279	1 975	1 532	443
--------------	-----	-----	-----	-----	-----	-----	-------	-------	-----

b) Provincia.

Provincia di Arezzo	2 307	1 633	674	4 933	3 563	1 370	12 121	9 694	2 427
---------------------------	-------	-------	-----	-------	-------	-------	--------	-------	-------

PROVINCIA DI FIRENZE.

a) Comuni aventi un Centro di almeno 15 000 abitanti.

Firenze	484	273	211	2 685	1 565	1 120	2 570	1 671	899
Pistoia	512	353	159	1 058	732	326	3 458	2 579	879
Prato in Toscana	105	84	21	681	512	169	1 118	895	223

b) Circondari e Provincia.

Firenze	1 616	1 153	463	7 311	5 091	2 220	10 783	8 425	2 358
Pistoia	1 524	893	631	1 741	1 257	484	8 780	6 900	1 880
Rocca San Casciano	427	339	88	590	475	115	1 728	1 394	334
San Miniato	1 080	866	214	1 889	1 411	478	4 112	3 372	740
Provincia di Firenze	4 647	3 251	1 396	11 531	8 234	3 297	25 403	20 091	5 312

PROVINCIA DI GROSSETO.

Provincia di Grosseto	3 446	1 919	1 527	4 345	2 976	1 369	10 628	8 192	2 436
-----------------------------	-------	-------	-------	-------	-------	-------	--------	-------	-------

PROVINCIA DI LIVORNO.

(a) Comuni aventi un Centro di almeno 15 000 abitanti.

Livorno	128	85	43	1 405	798	607	747	510	237
---------------	-----	----	----	-------	-----	-----	-----	-----	-----

b) Circondari e Provincia.

Livorno	128	85	43	1 405	798	607	747	510	237
Portoferraio	939	597	342	609	346	263	2 335	1 601	734
Provincia di Livorno	1 067	682	385	2 014	1 144	870	3 082	2 111	971

Segue: TAVOLA XXIV.

**Proprietari di beni immobili classificati secondo la natura dei beni e il sesso
nei Comuni aventi un Centro di almeno 15 000 abitanti, nei Circondari, nelle Provincie
e nella Regione.**

A — Numeri assoluti.

COMUNI E CIRCONDARI	Proprietari di soli terreni			Proprietari di soli fabbricati			Proprietari di terreni e fabbricati		
	MF	M	F	MF	M	F	MF	M	F

PROVINCIA DI LUCCA.

a) Comuni aventi un Centro di almeno 15 000 abitanti.

Lucca	1 436	1 077	359	984	595	389	3 734	2 888	846
Viareggio.....	128	87	41	861	558	303	713	527	186

b) Provincia.

Provincia di Lucca.....	7 539	5 109	2 430	5 445	3 505	1 940	22 878	17 049	5 829
-------------------------	-------	-------	-------	-------	-------	-------	--------	--------	-------

PROVINCIA DI MASSA E CARRARA.

a) Comuni aventi un Centro di almeno 15 000 abitanti.

Massa	392	220	172	413	291	122	1 940	1 439	501
Carrara.....	620	328	292	971	596	375	2 461	1 637	824

b) Circondari e Provincia.

Castelnuovo di Garfagnana ...	2 322	1 410	912	541	341	200	3 076	2 210	866
Massa	4 182	2 407	1 775	2 134	1 431	703	9 652	7 131	2 521
Pontremoli	3 371	2 104	1 267	415	277	138	2 808	2 124	684
Provincia di Massa e Carrara...	9 875	5 921	3 954	3 090	2 049	1 041	15 536	11 465	4 071

PROVINCIA DI PISA.

a) Comuni aventi un Centro di almeno 15 000 abitanti.

Piombino.....	55	39	16	294	202	92	220	166	54
Pisa	131	74	57	796	456	340	1 091	737	354

b) Circondari e Provincia.

Pisa	1 457	1 137	320	2 971	2 090	881	8 419	6 689	1 730
Volterra	1 012	733	279	1 340	962	378	2 372	1 893	479
Provincia di Pisa.....	2 469	1 870	599	4 311	3 052	1 259	10 791	8 582	2 209

PROVINCIA DI SIENA.

a) Comuni aventi un Centro di almeno 15 000 abitanti.

Sienna	116	72	44	562	478	84	711	488	223
--------------	-----	----	----	-----	-----	----	-----	-----	-----

b) Circondari e Provincia.

Montepulciano	945	597	348	2 269	1 659	610	3 730	2 988	742
Sienna.....	767	556	211	2 008	1 587	421	3 568	2 809	759
Provincia di Siena	1 712	1 153	559	4 277	3 246	1 031	7 298	5 797	1 501
Toscana	33 062	21 538	11 524	39 946	27 769	12 177	107 737	82 981	24 756

Segue: TAVOLA XXIV.

**Proprietari di beni immobili classificati secondo la natura dei beni e il sesso
nei Comuni aventi un Centro di almeno 15 000 abitanti, nei Circondari, nelle Provincie
e nella Regione.**

B — Numeri relativi a 1 000 abitanti.

COMUNI E CIRCONDARI	Proprietari di soli terreni			Proprietari di soli fabbricati			Proprietari di terreni e fabbricati		
	MF	M	F	MF	M	F	MF	M	F

PROVINCIA DI AREZZO.

a) Comuni aventi un Centro di almeno 15 000 abitanti.

Arezzo	9	13	5	19	26	11	38	59	17
--------------	---	----	---	----	----	----	----	----	----

b) Provincia.

Provincia di Arezzo.....	8	11	5	17	24	9	41	64	16
--------------------------	---	----	---	----	----	---	----	----	----

PROVINCIA DI FIRENZE.

a) Comuni aventi un Centro di almeno 15 000 abitanti.

Firenze	2	2	2	11	13	8	10	14	7
Pistoia.....	7	10	4	15	21	9	49	74	24
Prato in Toscana	2	3	1	11	17	5	18	30	7

b) Circondari e Provincia.

Firenze.....	2	3	1	10	15	6	15	25	7
Pistoia	11	13	9	12	18	7	63	100	26
Rocca San Casciano.....	7	11	3	10	16	4	29	46	11
San Miniato.....	8	12	3	13	20	7	29	47	10
Provincia di Firenze.....	4	6	3	11	16	6	24	39	10

PROVINCIA DI GROSSETO.

Provincia di Grosseto	21	22	19	26	35	17	64	95	31
-----------------------------	----	----	----	----	----	----	----	----	----

PROVINCIA DI LIVORNO.

a) Comuni aventi un Centro di almeno 15 000 abitanti.

Livorno.....	1	2	1	12	14	10	7	9	4
--------------	---	---	---	----	----	----	---	---	---

b) Circondari e Provincia.

Livorno.....	1	2	1	12	14	10	7	9	4
Portoferraio.....	32	40	24	21	23	19	81	108	52
Provincia di Livorno.....	7	10	5	14	16	12	21	30	13

Segue : TAVOLA XXIV.

**Proprietari di beni immobili classificati secondo la natura dei beni e il sesso
nei Comuni aventi un Centro di almeno 15 000 abitanti, nei Circondari, nelle Provincie
e nella Regione.**

B — Numeri relativi a 1 000 abitanti.

COMUNI E CIRCONDARI	Proprietari di soli terreni			Proprietari di soli fabbricati			Proprietari di terreni e fabbricati		
	MF	M	F	MF	M	F	MF	M	F

PROVINCIA DI LUCCA.

a) Comuni aventi un Centro di almeno 15 000 abitanti.

Lucca	18	30	9	13	16	9	48	79	20
Viareggio.....	5	7	3	31	43	21	26	41	13

b) Provincia.

Provincia di Lucca	22	31	13	16	21	11	66	104	32
--------------------------	----	----	----	----	----	----	----	-----	----

PROVINCIA DI MASSA E CARRARA.

a) Comuni aventi un Centro di almeno 15 000 abitanti.

Massa	11	13	10	12	17	7	57	85	29
Carrara	12	13	11	18	23	14	47	63	31

b) Circondari e Provincia.

Castelnuovo di Garfagnana ...	54	68	41	13	16	9	72	107	39
Massa	29	34	25	15	20	10	68	101	35
Pontremoli.....	83	107	60	10	14	7	69	108	33
Provincia di Massa e Carrara...	44	53	34	14	18	9	69	103	35

PROVINCIA DI PISA.

a) Comuni aventi un Centro di almeno 15 000 abitanti.

Piombino	2	3	1	12	17	8	9	14	5
Pisa.....	2	2	2	12	13	10	16	22	10

b) Circondari e Provincia.

Pisa.....	6	9	2	11	16	7	32	52	13
Volterra.....	10	14	6	13	19	8	24	36	10
Provincia di Pisa.....	7	10	3	12	17	7	30	47	12

PROVINCIA DI SIENA.

a) Comuni aventi un Centro di almeno 15 000 abitanti.

Sienna	3	3	2	13	22	4	16	23	10
--------------	---	---	---	----	----	---	----	----	----

b) Circondari e Provincia.

Montepulciano.....	12	15	9	28	42	15	47	75	19
Sienna	5	7	3	12	19	5	21	33	9
Provincia di Siena	7	9	5	17	26	8	29	46	12
Toscana.....	12	15	8	14	20	9	38	59	17

TAVOLA XXV.

**Proprietari di beni immobili classificati secondo la natura dei beni e il sesso
e secondo i gruppi professionali cui appartengono.**
(REGIONE)

GRUPPI PROFESSIONALI	Proprietari di soli terreni			Proprietari di soli fabbricati			Proprietari di terreni e fabbricati		
	MF	M	F	MF	M	F	MF	M	F

NUMERI ASSOLUTI.

Agricoltura.....	19 521	16 330	3 191	8 006	7 549	457	52 452	48 558	3 894
Industria :									
<i>Padroni, direttori</i>	87	83	4	597	578	19	1 342	1 307	35
<i>Impiegati</i>	99	87	12	407	365	42	584	526	58
<i>Artigiani</i>	937	818	119	4 644	4 268	376	6 474	6 029	445
<i>Operai</i>	1816	1744	72	6 301	6 048	258	8 057	7 753	304
Totale Industria	2 939	2 732	207	11 949	11 254	695	16 457	15 615	842
Commercio :									
<i>Padroni, direttori</i>	666	548	118	4 984	4 241	743	5 885	5 245	640
<i>Impiegati</i>	103	101	2	495	471	24	559	550	9
<i>Commessi, garzoni</i>	37	35	2	123	116	8	75	75	—
Totale Commercio	806	684	122	5 602	4 827	775	6 519	5 870	649
Amministrazione pubblica e privata	237	232	5	809	782	27	1 084	1 060	24
Culto, professioni e arti liberali..	474	410	64	1 257	987	270	3 989	3 610	379
Addetti ai servizi domestici.....	70	14	56	172	47	125	180	62	118
Proprietari, benestanti	930	431	499	1 728	827	901	9 782	5 613	4 169
Attendenti alle cure domestiche, pensionati, studenti, ricoverati, ecc.	7 841	561	7 280	10 176	1 348	8 828	16 573	2 190	14 383
Non classificati perchè di età inferiore a 10 anni	244	144	100	247	148	99	701	403	298
In complesso	33 062	21 538	11 524	39 946	27 769	12 177	107 737	83 981	24 756

NUMERI RELATIVI A 1 000 APPARTENENTI AD OGNI GRUPPO PROFESSIONALE.

Agricoltura.....	28	32	17	11	15	2	74	94	20
Industria :									
<i>Padroni, direttori</i>	15	15	16	103	104	78	231	235	144
<i>Impiegati</i>	7	8	6	30	32	20	43	46	28
<i>Artigiani</i>	11	15	4	55	78	13	77	110	15
<i>Operai</i>	6	7	1	20	24	4	28	31	5
Totale Industria	7	8	2	29	35	8	40	48	9
Commercio :									
<i>Padroni, direttori</i>	13	13	11	97	104	72	115	123	62
<i>Impiegati</i>	5	6	1	24	26	9	27	31	3
<i>Commessi, garzoni</i>	6	6	2	20	21	10	12	14	—
Totale Commercio	10	11	9	72	75	56	83	91	47
Amministrazione pubblica e privata	5	5	2	17	17	9	22	23	8
Culto, professioni e arti liberali..	12	19	4	32	46	16	102	167	22
Addetti ai servizi domestici.....	2	2	2	5	8	5	5	10	4
Proprietari, benestanti	47	44	49	87	84	89	491	572	413
Attendenti alle cure domestiche, pensionati, studenti, ricoverati, ecc.	8	4	9	11	9	11	17	15	18
Non classificati perchè di età inferiore a 10 anni	1	1	1	2	1
In complesso	12	15	8	14	20	9	38	59	17

TAVOLA XXVI.

**Stranieri classificati per singoli Comuni, Circondari e Provincie
e distinti secondo la qualità della dimora, del sesso e della nazionalità.**

CIRCONDARI E COMUNI	Stra- nieri in com- plesso	di cui con dimora abituale	Sesso		Nazionalità					
			M	F	degli Stati Uniti	francese	inglese	svizzera	tedesca	altre

Provincia di Arezzo.

Circondario unico di Arezzo.										
Anghiari.....	3	3	1	2	—	—	—	—	—	3
Arezzo	26	22	14	12	1	2	1	18	1	3
Bibbiena.....	3	3	1	2	—	2	—	—	1	—
Bucine	7	6	3	4	—	—	—	7	—	—
Castel San Niccolò.....	1	1	1	—	—	—	—	—	—	1
Chiusi in Casentino.....	1	1	1	—	—	1	—	—	—	—
Cortona	2	2	2	—	—	—	2	—	—	—
Monte San Savino.....	2	1	1	1	—	—	1	—	—	1
Pieve Santo Stefano....	9	4	4	5	4	—	—	4	—	1
San Giovanni Valdarno..	2	1	1	1	—	—	—	—	1	1
Sansepolcro.....	3	3	1	2	—	—	1	—	2	—
Provincia di Arezzo.....	59	47	30	29	5	5	5	29	5	10

Provincia di Firenze.

Circondario di Firenze....	3 803	1 998	1 330	2 473	538	325	1 060	572	320	988
Bagno a Ripoli.....	48	42	18	30	7	2	9	7	7	16
Barberino di Mugello ...	1	1	—	1	—	—	—	—	—	1
Brozzi	11	11	11	—	—	3	—	—	2	6
Calenzano.....	1	—	—	1	—	1	—	—	—	—
Casellina e Torri.....	9	7	4	5	3	3	3	—	—	—
Fiesole.....	154	102	44	110	14	7	79	16	6	32
Figline Valdarno.....	1	—	1	—	—	1	—	—	—	—
Firenze	3 435	1 731	1 188	2 247	506	296	944	508	289	892
Firenzuola	5	3	2	3	—	—	5	—	—	—
Galluzzo.....	34	26	16	18	1	5	11	9	—	8
Greve	3	3	1	2	—	—	—	3	—	—
Lastra a Signa	8	4	3	5	2	—	3	—	—	3
Marradi	3	3	2	1	—	1	—	—	—	2
Montemurlo.....	3	3	3	—	—	1	—	2	—	—
Montespertoli.....	1	1	1	—	1	—	—	—	—	—
Pelago.....	3	3	2	1	—	—	—	3	—	—
Pontassieve.....	1	1	—	1	—	—	—	—	—	1
Prato in Toscana.....	38	33	22	16	—	—	—	10	10	18
Reggello.....	1	—	—	1	—	—	—	1	—	—
San Casciano in Val di Pesa	5	2	—	5	—	1	—	2	1	1
Scarperia.....	4	2	1	3	—	—	1	—	1	2

Segue: TAVOLA XXVI.

CIRCONDARI E COMUNI	Stranieri in complesso	di cui con dimora abituale	Sesso		Nazionalità					
			M	F	degli Stati Uniti	francese	inglese	svizzera	tedesca	altre
Sesto Fiorentino.....	27	18	8	19	4	3	5	9	1	5
Signa.....	4	1	2	2	—	1	—	2	1	—
Vaglia.....	3	1	1	2	—	—	—	—	2	1
Circondario di Pistoia....	45	39	21	24	—	8	4	22	2	9
Laricano.....	1	—	—	1	—	—	—	—	1	—
Pistoia.....	40	35	20	20	—	8	3	22	1	6
San Marcello Pistoiese ..	2	2	—	2	—	—	1	—	—	1
Serravalle Pistoiese.....	2	2	1	1	—	—	—	—	—	2
Circondario di Rocca San Casciano.....	2	2	2	—	—	—	—	1	—	1
Modigliana.....	2	2	2	—	—	—	—	1	—	1
Circondario di San Miniato	19	14	3	16	—	1	3	2	10	3
Castelfiorentino.....	6	1	—	6	—	—	—	—	3	3
Certaldo.....	1	1	1	—	—	—	—	1	—	—
Fucecchio.....	1	1	—	1	—	1	—	—	—	—
Montaione.....	3	3	1	2	—	—	3	—	—	—
San Miniato.....	1	1	—	1	—	—	—	1	—	—
Santa Croce sull'Arno...	7	7	1	6	—	—	—	—	7	—
Provincia di Firenze.....	3 869	2 053	1 356	2 513	538	334	1 067	597	332	1 001

Provincia di Grosseto.

Circondario unico di Grosseto.										
Castel del Piano.....	2	1	2	—	—	1	1	—	—	—
Castell' Azzara.....	1	1	1	—	—	—	—	—	—	1
Cinigiano.....	1	—	1	—	—	—	—	1	—	—
Gavorrano.....	1	1	—	1	—	—	—	1	—	—
Grosseto.....	13	10	10	3	1	—	—	8	1	3
Magliano in Toscana ...	3	—	2	1	—	—	—	—	—	3
Massa Marittima.....	3	3	2	1	—	—	—	3	—	—
Orbetello.....	1	1	1	—	—	—	—	—	—	1
Roccastrada.....	52	47	29	23	—	24	—	2	—	26
Sorano.....	4	1	2	2	—	—	—	—	—	4
Provincia di Grosseto.....	81	65	50	31	1	25	1	15	1	38

Segue: TAVOLA XXVI.

CIRCONDARI E COMUNI	Stranieri in complesso	di cui con dimora abituale	Sesso		Nazionalità					
			M	F	degli Stati Uniti	francese	inglese	svizzera	tedesca	altre

Provincia di Livorno.

Circondario di Livorno . . .	603	422	352	251	9	78	184	145	30	157
Circondario di Portoferraio.	11	6	7	4	—	1	2	1	—	7
Campo nell'Elba	6	1	3	3	—	1	—	—	—	5
Portoferraio	2	2	1	1	—	—	2	—	—	—
Porto Longone	3	3	3	—	—	—	—	1	—	2
Provincia di Livorno	614	428	359	255	9	79	186	146	30	164

Provincia di Lucca.

Circondario unico di Lucca.										
Bagni di Lucca	12	12	4	8	2	7	1	—	1	1
Bagni di Montecatini . . .	8	8	2	6	2	2	—	—	—	4
Barga	20	17	11	9	3	—	3	—	6	8
Borgo a Mozzano	3	3	2	1	1	—	—	—	—	2
Buggiano	1	—	1	—	1	—	—	—	—	—
Camaione	25	23	14	11	3	11	—	4	1	6
Capannori	21	18	15	6	18	1	—	—	—	2
Forte dei Marmi	5	4	—	5	—	1	—	—	—	4
Lucca	138	117	88	50	29	51	8	17	5	28
Massa e Cozzile	1	—	—	1	—	—	—	—	—	1
Massarosa	1	1	1	—	—	—	—	—	—	1
Monsummano	3	3	1	2	—	—	—	—	—	3
Montecatini di Val di Nievole	1	—	—	1	—	—	—	—	1	—
Pescaglia	1	1	1	—	1	—	—	—	—	—
Pescia	16	11	10	6	—	—	2	9	3	2
Pietrasanta	14	13	6	8	7	—	1	2	—	4
Seravezza	12	9	8	4	1	3	—	4	—	4
Uzzano	8	1	4	4	8	—	—	—	—	—
Viareggio	75	50	27	48	5	12	18	12	7	21
Villa Basilica	7	4	3	4	7	—	—	—	—	—
Provincia di Lucca	372	295	198	174	88	88	33	48	24	91

Segue : TAVOLA XXVI.

CIRCONDARI E COMUNI	Stra- nieri in com- plesso	di cui con dimora abituale	Sesso :		degli Stati Uniti	francese	Nazionalità			
			M.	F.			inglese	svizzera	tedesca	altre

Provincia di Massa e Carrara.

Circondario di Castelnuovo di Garfagnana	16	5	8	8	5	1	—	5	1	4
Castelnuovo di Garfagna- na	8	5	4	4	—	—	—	5	—	3
Fosciandora	6	—	2	4	5	1	—	—	—	—
Minucciano.....	1	—	1	—	—	—	—	—	—	1
Vagli Sotto.....	1	—	1	—	—	—	—	—	1	—
Circondario di Massa e Carrara	123	113	68	55	18	6	39	33	10	17
Aulla.....	1	1	1	—	1	—	—	—	—	—
Carrara.....	94	89	55	39	17	2	37	25	10	3
Fivizzano.....	3	3	1	2	—	—	—	3	—	—
Massa.....	21	20	11	10	—	4	—	5	—	12
Montignoso.....	3	—	—	3	—	—	1	—	—	2
Rocchetta di Vara.....	1	—	—	1	—	—	1	—	—	—
Circondario di Pontremoli.	17	10	8	9	2	8	—	4	2	1
Filattiera.....	2	—	1	1	2	—	—	—	—	—
Pontremoli.....	12	7	6	6	—	5	—	4	2	1
Villafranca in Lunigiana.	3	3	1	2	—	3	—	—	—	—
Provincia di Massa e Carrara	156	128	84	72	25	15	39	42	13	22

Provincia di Pisa.

Circondario di Pisa	303	244	137	166	22	50	46	99	20	66
Bagni San Giuliano.....	12	11	4	8	3	2	1	5	1	—
Calci.....	15	15	10	5	—	5	3	1	—	6
Cascina.....	8	6	5	3	—	—	2	4	—	2
Lari.....	2	1	—	2	1	—	1	—	—	—
Lorenzana.....	1	—	—	1	—	—	—	—	—	1
Pisa.....	213	165	97	116	13	22	39	73	18	48
Pontedera.....	7	7	4	3	—	—	—	7	—	—
Rosignano Marittimo....	36	36	15	21	1	17	—	8	1	9
Vecchiano.....	3	3	—	3	—	2	—	1	—	—
Vicopisano.....	6	—	2	4	4	2	—	—	—	—

Segue : TAVOLA XXVI.

CIRCONDARI E COMUNI	Stra- nieri in com- plesso	di cui con dimora abituale	Sesso		Nazionalità					
			M	F	degli Stati Uniti	francese	inglese	svizzera	tedesca	altre
Circondario di Volterra...	61	47	33	28	—	11	8	28	—	14
Bibbona.....	9	9	5	4	—	2	—	7	—	—
Castagneto Carducci....	7	—	3	4	—	—	—	—	—	7
Castelnuovo di Val di Cecina.....	1	—	—	1	—	1	—	—	—	—
Cecina.....	7	7	4	3	—	—	1	5	—	1
Guardistallo.....	3	—	1	2	—	3	—	—	—	—
Montecatini.....	3	3	2	1	—	3	—	—	—	—
Piombino.....	21	19	12	9	—	1	6	12	—	2
Volterra.....	10	9	6	4	—	1	1	4	—	4
Provincia di Pisa.....	364	291	170	194	22	61	54	127	20	80

Provincia di Siena.

Circondario di Montepul- ciano.....	17	17	10	7	1	1	1	5	2	7
Abbadia San Salvatore .	2	2	1	1	—	—	—	1	1	—
Chianciano.....	1	1	1	—	1	—	—	—	—	—
Chiusi.....	5	5	4	1	—	—	—	4	—	1
Montepulciano.....	4	4	1	3	—	1	—	—	1	2
San Casciano dei Bagni.	1	1	—	1	—	—	1	—	—	—
Sinalunga.....	4	4	3	1	—	—	—	—	—	4
Circondario di Siena.....	132	60	41	91	17	11	51	26	2	25
Casole d'Elsa.....	1	1	—	1	—	—	—	—	—	1
Castelnuovo Berardenga.	1	—	—	1	—	—	1	—	—	—
Gaiole in Chianti.....	1	—	—	1	—	—	1	—	—	—
Monteriggioni.....	1	—	—	1	—	—	—	—	—	1
Murlo.....	1	1	1	—	—	—	—	—	—	1
Poggibonsi.....	2	2	2	—	—	—	—	1	—	1
Radda in Chianti.....	2	—	—	2	—	2	—	—	—	—
Radicondoli.....	1	—	—	1	—	—	1	—	—	—
San Gimignano.....	1	—	1	—	—	1	—	—	—	—
Siena.....	120	56	37	83	17	8	48	24	2	21
Sovicille.....	1	—	—	1	—	—	—	1	—	—
Provincia di Siena.....	149	77	51	98	18	12	52	31	4	32
Toscana.....	5 664	3 384	2 298	3 366	706	619	1 437	1 035	429	1 438

(1) Di cui appartenenti ai seguenti Stati: Fiume 20 — San Marino 10 — Austria 125 — Albania 9 — Belgio 88 — Bulgaria 3 — Cecoslovacchia 129 — Danimarca 68 — Danzica 6 — Estonia 1 — Finlandia 9 — Grecia 88 — Irlanda 25 — Jugoslavia 28 — Lettonia 6 — Lituania 2 — Lussemburgo 8 — Monaco 2 — Norvegia 38 — Olanda 59 — Polonia 45 — Portogallo 1 — Rumenia 45 — Russia 199 — Spagna 66 — Svezia 53 — Turchia 22 — Ungheria 28 — Algeria 1 — Egitto 15 — Tunisia 3 — Congo Belga 2 — Cina 6 — Georgia 3 — Giappone 6 — India 2 — Armenia 4 — Palestina 6 — Siria 1 — Persia 1 — Canada 11 — Messico 10 — San Domingo 1 — Costarica 2 — Cuba 4 — Cile 11 — Perù 1 — Uruguay 9 — Paraguay 6 — Argentina 56 — Brasile 78 — Colombia 4 — Equatore 1 — Venezuela 6 — Australia 2 — Nuova Zelanda 3.

