

SERIE VI.

VOLUME VIII.

PRESIDENZA DEL CONSIGLIO DEI MINISTRI
ISTITUTO CENTRALE DI STATISTICA

CENSIMENTO
DELLA
POPOLAZIONE DEL REGNO D'ITALIA
AL 1° DICEMBRE 1921

VIII.
EMILIA

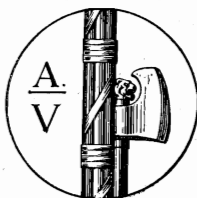

ROMA
STABILIMENTO POLIGRAFICO
PER L'AMMINISTRAZIONE DELLO STATO
1927 - ANNO V

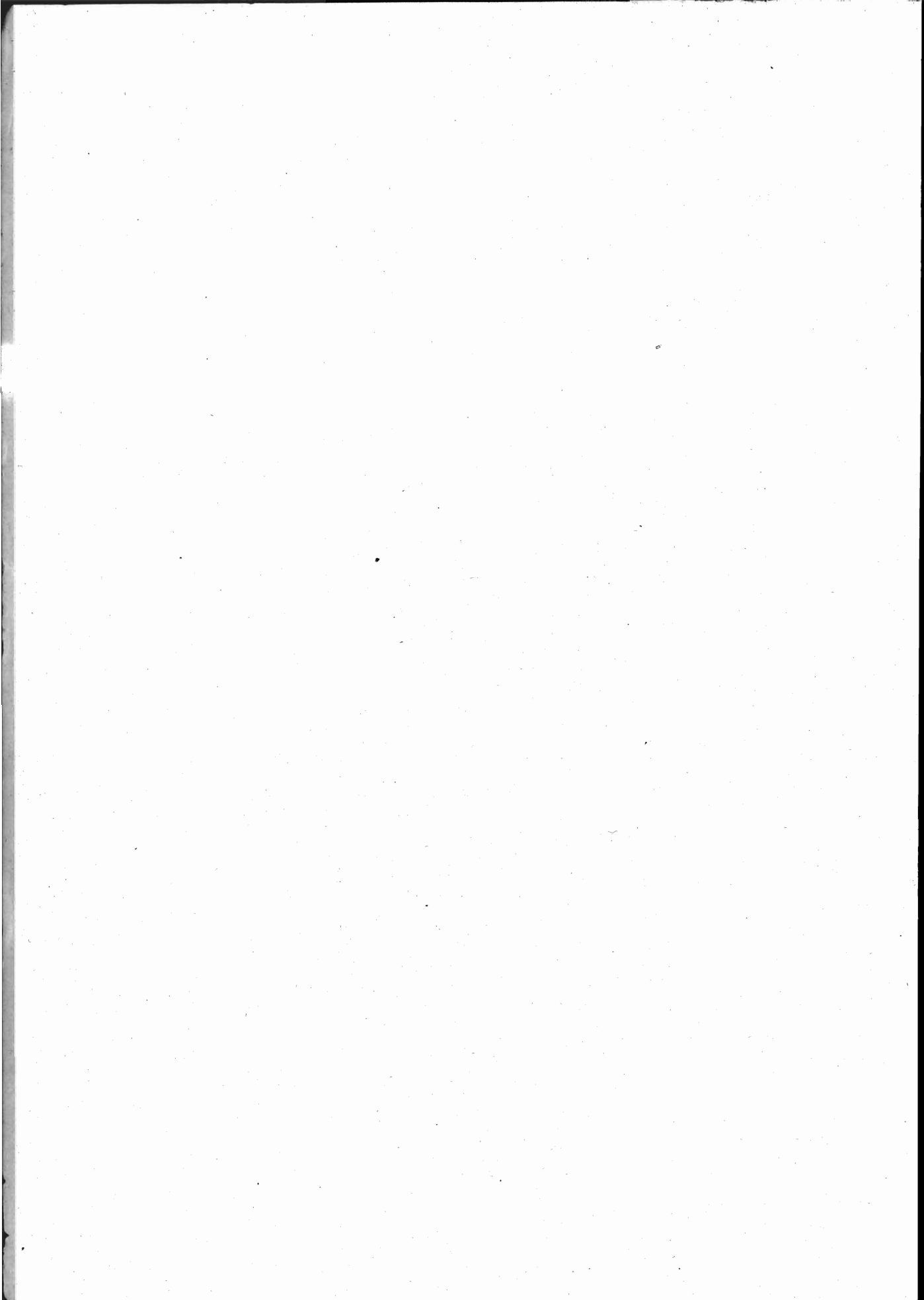

INDICE

INTRODUZIONE.

CAP. I. — Territorio e popolazione	PAG. VII
» II. — Famiglie e convivenze.	» XXVII
» III. — Caratteri individuali della popolazione	» XXX

TAVOLE.

TAV. I. — Popolazione presente, temporaneamente assente e residente nei Comuni, nelle Frazioni di censimento, nei Circondari, nelle Provincie e nella Regione. Superficie del territorio comunale	Pag. 3
TAV. II. — Popolazione presente dei singoli Centri e delle case sparse nei Comuni, nelle Frazioni di censimento, nei Circondari, nelle Provincie e nella Regione. Altimetria dei Centri e delle Frazioni di censimento. . .	» 67
TAV. III. — Convivenze, famiglie presenti e interamente assenti nei Centri di almeno 15 000 abitanti, nei Comuni capiluoghi di Circondario, nei Circondari, nelle Provincie e nella Regione.	» 103
TAV. IV. — Convivenze classificate secondo la loro specie nei Centri di almeno 15 000 abitanti, nei Comuni capiluoghi di Circondario, nei Circondari, nelle Provincie e nella Regione.	» 108
TAV. V. — Convivenze classificate secondo la loro specie e il sesso e la qualità dei componenti nei Comuni capiluoghi di Circondario, nei Circondari, nelle Provincie e nella Regione.	» 112
TAV. VI. — Famiglie secondo il numero dei componenti presenti alla data del Censimento nei Centri di almeno 15 000 abitanti, nei Comuni capiluoghi di Circondario, nelle Zone agricole, nelle Provincie e nella Regione. . .	» 120
TAV. VII. — Famiglie secondo il tipo della loro composizione e la frequenza di coabitazioni nei Centri di almeno 15 000 abitanti, nei Comuni capiluoghi di Circondario, nelle Zone agricole, nelle Provincie e nella Regione . . .	» 131
TAV. VIII. — Famiglie secondo il tipo della loro composizione, la frequenza di coabitazioni e il numero dei componenti presenti alla data del Censimento. (Regione)	» 142
TAV. IX. — Famiglie naturali secondo il numero dei componenti e il sesso del rispettivo Capo nei Centri di almeno 15 000 abitanti, nei Comuni capiluoghi di Circondario, nelle Zone agricole, nelle Provincie e nella Regione. . .	» 143
TAV. X. — Famiglie naturali secondo la condizione sociale del Capo famiglia nei Centri di almeno 15 000 abitanti, nei Comuni capiluoghi di Circondario, nelle Zone agricole, nelle Provincie e nella Regione.	» 155
TAV. XI. — Famiglie naturali secondo il numero dei componenti, la condizione sociale e il sesso del Capo famiglia. (Regione)	» 166

TAV. XII. — Famiglie naturali secondo la condizione sociale del Capo famiglia e il numero e il sesso delle persone attive in ciascuna famiglia. (Regione)	Pag. 167
TAV. XIII. — Popolazione presente classificata secondo il sesso e lo stato civile nei Centri di almeno 15 000 abitanti, nei Comuni capiluoghi di Circondario, nei Circondari, nelle Provincie e nella Regione.	» 170
TAV. XIV. — Popolazione presente classificata secondo il sesso e l'età nei Centri di almeno 15 000 abitanti, nei Comuni capiluoghi di Circondario, nei Circondari, nelle Provincie e nella Regione.	» 178
TAV. XV. — Popolazione presente classificata secondo il sesso e per grandi gruppi di età, nei Centri di almeno 15 000 abitanti, nei Comuni capiluoghi di Circondario, nei Circondari, nelle Provincie e nella Regione	» 190
TAV. XVI. — Popolazione presente classificata secondo il sesso, l'età e lo stato civile. (Regione)	» 198
TAV. XVII. — Popolazione presente classificata secondo il sesso e il luogo di nascita nei Centri di almeno 15 000 abitanti, nei Comuni capiluoghi di Circondario, nelle Zone agricole, nelle Provincie e nella Regione. (Numeri assoluti)	» 199
TAV. XVIII. — Popolazione presente classificata secondo il sesso e il luogo di nascita nei Centri di almeno 15 000 abitanti, nei Comuni capiluoghi di Circondario, nelle Regioni agricole, nelle Provincie e nella Regione. (Numeri relativi)	» 224
TAV. XIX. — Popolazione presente classificata secondo il sesso, il luogo di nascita e per grandi gruppi di età. (Regione)	» 236
TAV. XX. — Abitanti di età superiore a 6 anni che sapevano leggere nei singoli Comuni, nei Circondari, nelle Provincie, nelle Zone agricole e nella Regione	» 238
TAV. XXI. — Abitanti di età superiore a 6 anni che sapevano leggere distinti secondo il sesso e l'età. (Regione)	» 254
TAV. XXII. — Popolazione presente di età superiore a 10 anni classificata secondo il sesso e la professione. (Regione)	» 255
TAV. XXIII. — Popolazione presente di età superiore a 10 anni classificata secondo il sesso e la professione nei Comuni aventi un Centro di almeno 15 000 abitanti, nei Circondari e nelle Provincie	» 282
TAV. XXIV. — Proprietari di beni immobili classificati secondo la natura dei beni e il sesso nei Comuni aventi un Centro di almeno 15 000 abitanti, nei Circondari, nelle Provincie e nella Regione	» 450
TAV. XXV. — Proprietari di beni immobili classificati secondo la natura dei beni e il sesso e secondo i gruppi professionali cui appartengono. (Regione)	» 454
TAV. XXVI. — Stranieri classificati per singoli Comuni, Circondari e Provincie e distinti secondo la qualità della dimora, del sesso e della nazionalità	» 455

INTRODUZIONE

CAPITOLO I.

TERRITORIO E POPOLAZIONE

1. — Sviluppo demografico dal 1911 al 1921.

Il compartimento dell'Emilia comprendeva, al 1° dicembre 1921, data del VI Censimento della popolazione (1), come al 10 giugno 1911, data del precedente Censimento, la Provincia di Bologna, coi Circondari di Bologna, Imola e Vergato; la Provincia di Ferrara, coi Circondari di Cento, Comacchio e Ferrara; la Provincia di Forlì, coi Circondari di Cesena, Forlì e Rimini; la Provincia di Modena, coi Circondari di Mirandola, Modena e Pavullo nel Frignano; la Provincia di Parma, coi Circondari di Borgo San Donnino, Borgotaro e Parma; la Provincia di Piacenza, coi Circondari di Fiorenzuola d'Arda e Piacenza; la Provincia di Ravenna, coi Circondari di Faenza, Lugo e Ravenna; la Provincia di Reggio nell'Emilia, coi Circondari di Guastalla e Reggio nell'Emilia.

Lo sviluppo demografico dell'Emilia, nel periodo di tempo compreso fra i due Censimenti, risulta dalle cifre riportate qui appresso:

CIRCONDARI	Popolazione presente		Aumento percentuale	Num. degli abitanti per Km.²		CIRCONDARI	Popolazione presente		Aumento percentuale	Num. degli abitanti per Km.²	
	1911	1921		1911	1921		1911	1921		1911	1921
Bologna	428 925	484 191	+12.9	190	215	Borgo San Donnino ..	102 132	108 238	+ 6.0	109	116
Imola	86 068	90 111	+ 4.7	109	114	Borgotaro	37 060	37 460	+ 1.1	50	51
Vergato	62 736	68 372	+ 9.0	84	91	Parma	186 971	207 680	+11.1	118	131
PROV. DI BOLOGNA..	577 729	642 674	+11.2	152	169	PROV. DI PARMA	326 163	353 378	+ 8.3	100	108
Cento	38 851	43 283	+11.3	185	206	Fiorenzuola d'Arda..	73 892	78 920	+ 6.8	85	91
Comacchio	52 569	57 841	+10.0	74	81	Piacenza	182 341	232 389	+11.0	111	124
Ferrara	216 474	244 891	+13.1	126	143	PROV. DI PIACENZA..	256 233	281 309	+ 9.8	102	112
PROV. DI FERRARA..	307 924	346 015	+12.4	117	131	Faenza	74 759	79 995	+ 7.0	122	131
Cesena	103 436	114 403	+10.6	143	158	Lugo	73 474	76 419	+ 4.0	198	206
Forlì	85 391	94 132	+10.2	132	146	Ravenna	100 123	101 190	+ 1.1	115	116
Rimini	112 581	122 564	+ 8.9	217	233	PROV. DI RAVENNA..	248 356	257 604	+ 3.7	134	139
PROV. DI FORLÌ.....	391 408	331 099	+ 9.9	159	175	Guastalla	73 983	80 484	+ 8.8	185	202
Mirandola	71 058	79 947	+12.5	154	173	Reggio nell'Emilia ...	236 354	266 611	+12.8	125	141
Modena	207 981	238 758	+14.8	192	220	PROV. DI REGGIO NEL- L'EMILIA	310 337	347 095	+11.8	135	151
Pavullo nel Frignano	74 012	76 808	+ 3.8	70	73						
PROV. DI MODENA ..	353 051	395 513	+12.0	136	152	EMILIA	2 681 201	2 954 687	+10.2	129	142

(1) Occorre avvertire che le pubblicazioni riguardanti l'illustrazione dei dati del VI Censimento della popolazione si riferiscono alle circoscrizioni amministrative esistenti alla data del Censimento e non tengono quindi conto delle variazioni successivamente avvenute.

È stato tuttavia pubblicato il Dizionario dei Comuni del Regno secondo la circoscrizione amministrativa e l'ordine alfabetico al 31 Marzo 1927. (Vedasi annuncio in copertina).

2. — Distribuzione territoriale della popolazione.

Il numero dei Comuni dell'Emilia, alla data dell'ultimo Censimento, era di 329, così ripartiti per gruppi di popolazione e per superficie:

COMUNI aventi una popolazione presente	Numero dei Comuni aventi una superficie di ettari									Numero dei Comuni	Popolazione presente
	1-499	500- 999	1 000- 1 999	2 000- 2 999	3 000- 3 999	4 000- 4 999	5 000- 9 999	10 000- 29 999	30 000 e oltre		
fino a 100 ab.	—	—	—	—	—	—	—	—	—	—	—
101- 200 »	—	—	—	—	—	—	—	—	—	—	—
201- 300 »	—	—	—	—	—	—	—	—	—	—	—
301- 400 »	—	—	—	—	—	—	—	—	—	—	—
401- 500 »	—	—	—	—	—	—	—	—	—	—	—
501- 1 000 »	—	—	—	—	—	—	—	—	—	—	—
1 001- 2 000 »	—	1	2	—	2	1	1	—	—	7	11 420
2 001- 3 000 »	—	4	7	2	2	2	6	—	—	23	55 405
3 001- 4 000 »	—	—	3	15	12	3	13	1	—	47	167 370
4 001- 5 000 »	—	1	5	12	12	9	11	—	—	51	225 497
5 001- 6 000 »	—	—	2	9	15	12	15	1	—	4	288 624
6 001- 7 000 »	—	—	—	6	10	7	16	4	—	43	273 092
7 001- 8 000 »	—	—	—	1	2	10	8	5	—	26	194 596
8 001- 9 000 »	—	—	—	—	1	2	6	5	—	14	118 424
9 001- 10 000 »	—	—	—	—	1	2	9	1	—	13	123 318
10 001- 15 000 »	—	—	—	—	1	4	8	11	—	24	284 473
15 001- 20 000 »	—	—	—	—	—	—	3	5	—	8	138 352
20 001- 25 000 »	—	—	—	—	—	—	1	3	1	5	113 422
25 001- 30 000 »	—	—	—	—	—	—	—	1	—	1	29 850
30 001- 40 000 »	—	—	—	—	—	—	—	2	—	2	67 968
40 001- 50 000 »	1	—	—	—	—	—	—	1	—	2	86 818
50 001- 60 000 »	—	1	—	—	—	—	—	3	—	4	218 828
60 001- 70 000 »	—	—	—	—	—	—	—	—	—	—	—
70 001- 80 000 »	—	—	—	—	—	—	—	—	1	1	71 877
80 001- 90 000 »	—	—	—	—	—	—	—	2	—	2	166 578
90 001-100 000 »	—	—	—	—	—	—	—	—	—	—	—
oltre 100 000 »	—	—	—	—	—	—	—	1	1	2	318 775
TOTALE..	1	7	19	45	59	52	97	46	3	329	2 954 687

I Comuni che avevano oltre 20 000 abitanti erano i seguenti: Bologna con 211 157 abitanti, Ferrara con 107 618, Modena con 83 663, Reggio nell'Emilia con 82 915, Ravenna con 71 877, Parma con 58 469, Rimini con 57 530, Forlì con 51 994, Cesena con 50 835, Piacenza con 43 717, Faenza con 43 101, Imola con 37 293, Carpi con 30 675, Lugo con 19 850, Portomaggiore con 23 639, Bondeno con 23 169, Argenta con 23 166, Copparo con 22 364, Cento con 21 084.

A differenza dei Censimenti precedenti, quello del 1921 ha rilevato, indipendentemente da ogni suddivisione di Comuni in frazioni di Censimento, la distribuzione della popolazione italiana per singoli Centri abitati e cioè per ogni agglomerazione di case, in modo da conseguire la maggiore possibile corrispondenza fra i dati demografici e le segnalazioni della carta topografica.

Della popolazione dell'Emilia, 1 333 352 abitanti (451 per mille dell'intera popolazione), vennero censiti in 1 816 Centri di differente grandezza, mentre 1 621 335 (549 per mille) furono censiti in case sparse.

Diamo qui sotto la distribuzione della popolazione nei Centri, distinti secondo la loro importanza demografica, e nelle case sparse:

CENTRI E CASE SPARSE	Centri N.	Abitanti N.	Su 1 000 abitanti in complesso
Centri fino a 50 abitanti	106	3 592	1
» da 51 a 100 »	325	24 393	8
» » 101 » 250 »	664	105 229	36
» » 251 » 500 »	311	110 549	37
» » 501 » 1 000 »	216	151 929	51
» » 1 001 » 2 000 »	114	159 255	54
» » 2 001 » 3 000 »	28	68 677	23
» » 3 001 » 4 000 »	22	75 252	25
» di oltre 4 000 »	30	634 476	216
Centri in totale.....	1 816	1 333 352	451
Case sparse.....	—	1 621 335	549
IN COMPLESSO..		2 954 687	1 000

I Centri che avevano oltre 4 000 abitanti erano: Bologna con 162 111 abitanti, Parma con 58 469, Ferrara con 55 022, Modena con 51 320, Piacenza con 43 777, Reggio nell'Emilia con 40 118, Forlì con 24 700, Ravenna con 23 063, Faenza con 22 469, Rimini con 21 306, Cesena con 15 543, Imola con 15 497, Carpi con 11 272, Lugo con 10 467, Comacchio con 8 697, Borgo San Donnino con 6 561, Copparo con 5 317, Arcoveggio (Frazione del Comune di Bologna) con 5 065, Castel San Giovanni con 5 017, Cento con 4 942, Alfonsine con 4 936, Codigoro con 4 805, Finale nell'Emilia con 4 570, Mirandola con 4 424, Vigarano Mainarda con 4 350, Portomaggiore con 4 193, Fiorenzuola d'Arda con 4 180, Olmo (Frazione del Comune di Bologna) con 4 173, Salsomaggiore con 4 155, Cattolica con 4 077.

Per la prima volta, parte delle notizie rilevate dal Censimento, vengono elaborate, oltrechè per circoscrizioni amministrative (Circondari e Provincie), anche per zone agricole.

La ripartizione in zone agricole adottata in questa occasione, è quella seguita dall'Ufficio di Statistica agraria presso il Ministero dell'Economia Nazionale, per il territorio del Regno entro gli antichi confini (1).

Si è tenuto anche conto dei raggruppamenti delle zone agricole medesime in regioni di montagna, di collina e di pianura.

In tal modo si sono ottenuti dati demografici di maggiore interesse di quanto si può avere da raggruppamenti formati sulla base delle circoscrizioni amministrative.

Nei tre prospetti seguenti è dato per ogni zona, il nome che serve a contrassegnarla geograficamente, i nomi dei Comuni che la compongono e la quantità dei Centri che essa accoglie, classificati secondo la loro importanza demografica, la superficie e la densità della popolazione rispettiva e la popolazione presente dei Centri e delle case sparse in ciascuna zona.

(1) Vedasi a pagina seguente.

Comuni e Centri compresi nelle Zone agricole.

(REGIONE)

Numero d'ordine delle Zone	DENOMINAZIONE delle Zone	COMUNI compresi nelle Zone	Numero dei Comuni	CENTRI									
				In complesso	fino a 50	51-100	101-250	251-500	501-1000	1001-2000	2001-3000	3001-4000	oltre 4000
					abitanti								

PROVINCIA DI BOLOGNA.

Regione di Montagna.

I	Alta montagna della Porretta.	Bagni della Porretta — Camugnano — Castel di Casio — Castiglione dei Pepoli — Gragnone — Lizzano in Belvedere — Monghidoro — Pian del Voglio.....	8	38	2	1	17	11	3	4	—	—	—
II	Media montagna del Reno.	Castel d'Aiano — Gaggio Montano — Grizzana — Marzabotto — Savigno — Vergato...	6	32	3	9	10	7	2	1	—	—	—
III	Media montagna del Setta e Savena.	Casal Fiumanese — Castel del Rio — Fontanelice — Loiano — Monterezeno — Monzuno — Tossignano.....	7	21	—	5	10	—	6	—	—	—	—
	Regione di Montagna.....		21	91	5	15	37	18	11	5	—	—	—

Regione di Collina.

IV	Alto colle di Pianoro.	Castello di Serravalle — Monte San Pietro — Monteveglio — Pianoro — Praduro e Sasso...	5	19	3	1	7	5	1	2	—	—	—
V	Colle-piano del Bolognese.	Bazzano — Bologna — Casalecchio di Reno — Crespellano — Ozzano dell'Emilia — San Lazzaro di Savena — Zola Predosa.....	7	35	1	1	8	4	10	5	3	—	(1) 3
VI	Colle - piano Imolese.	Castel Guelfo di Bologna — Castel San Pietro dell'Emilia — Dozza — Imola — Mordano...	5	20	—	1	5	6	6	—	—	1	(2) 1
	Regione di Collina.....		17	74	4	3	20	15	17	7	3	1	4

Regione di Pianura.

VII	Piano alto di Castelfranco.	Anzola dell'Emilia — Borgo Panigale — Calderara di Reno — Castelfranco dell'Emilia — Castel Maggiore — Castenaso — Granarolo dell'Emilia.....	7	25	—	3	8	6	6	1	1	—	—
-----	-----------------------------	---	---	----	---	---	---	---	---	---	---	---	---

(1) 162 111 (Bologna), 4 173 (Olmo, Frazione del Comune di Bologna), 5 665 (Arcoveggio, Frazione del Comune di Bologna). — (2) 15 497 (Imola).

Numero d'ordine delle Zone	DENOMINAZIONE delle Zone	COMUNI compresi nelle Zone	Numero dei Comuni	CENTRI									
				In complesso	abitanti								
					fino a 50	51-100	101-250	251-500	501-1000	1001-2000	2001-3000	3001-4000	oltre 4000
VIII	Piano basso a sinistra del Reno.	Crevalcore-Persiceto-Sant'Agata Bolognese - Sala Bolognese	4	14	—	—	7	3	1	2	—	1	—
IX	Piano basso a destra del Reno.	Argelato - Baricella - Bentivoglio - Castello d'Argile - Galliera - Malalbergo - Minerbio - San Giorgio di Piano - San Pietro in Casale	9	27	1	4	9	3	5	5	—	—	—
X	Piano basso dell'Adige e del Sillaro.	Budrio - Medicina - Molinella.	3	14	—	1	3	3	1	3	2	1	—
		Regione di Pianura.....	23	80	1	8	27	15	13	11	3	2	—
		Provincia di Bologna	61	245	10	26	84	48	41	23	6	3	4

PROVINCIA DI FERRARA.

Regione Unica di Pianura.

XI	Centese.	Bondeno - Cento - Pieve di Cento - Poggio Renatico - Sant'Agostino	5	23	1	3	7	1	5	2	1	2	1 ⁽¹⁾
XII	Ferrarese Centrale.	Argenta - Ferrara - Portomaggiore - Vigarano Mainarda..	4	40	—	2	3	9	13	5	2	3	3 ⁽²⁾
XIII	Bonifica a sinistra del Volano.	Berra - Codigoro - Copparo - Formignana - Iolanda di Savoia - Ro.....	6	30	—	2	5	8	6	7	—	—	2 ⁽³⁾
XIV	Bonifica a destra del Volano.	Lago Santo - Massa Fiscaglia - Migliarino - Ostellato....	4	22	1	2	4	7	5	2	—	1	—
XV	Marittima del Ferrarese.	Comacchio - Mesola.....	2	8	—	—	—	2	2	2	1	—	1 ⁽⁴⁾
		Provincia di Ferrara.....	21	123	2	9	19	27	31	18	4	6	7

PROVINCIA DI FORLÌ.

Regione di Collina.

XVI	Alta collina di Bertinoro.	Bertinoro - Civitella di Romagna - Fiumana - Meldola - Mortano - Predappio - Teodorano	7	18	—	3	7	3	2	2	—	1	—
-----	----------------------------	--	---	----	---	---	---	---	---	---	---	---	---

(¹) 4942 (Cento). — (²) 55022 (Ferrara), 4193 (Portomaggiore), 4330 (Vigarano Mainarda). — (³) 4805 (Codigoro), 5317 (Copparo). — (⁴) 8697 (Comacchio).

Numero d'ordine delle Zone	DENOMINAZIONE delle Zone	COMUNI compresi nelle Zone	Numero dei Comuni	CENTRI									
				in complesso	abitanti								
					fino a 50	51-100	101-250	251-500	501-1000	1001-2000	2001-3000	3001-4000	oltre 4000
XVII	Bassa collina di Rimini.	Coriano - Gemmano - Mondaino - Monte Colombo - Montefiore Conca - Montescudo - Monte Gridolfo - Morciano di Romagna - Poggio Berni - Saludecio - San Clemente - Scorticata - Verucchio.	13	46	5	10	19	8	2	2	—	—	—
XVIII	Bassa collina di Cesena.	Borghi - Mercato Saraceno - Sarsina - Sogliano al Rubicone	4	21	1	6	9	1	3	1	—	—	—
		Regione di Collina	24	85	6	19	35	12	7	5	1	—	—

Regione di Pianura.

XIX	Alta pianura di Forlì.	Forlì - Forlimpopoli.....	2	5	—	—	1	1	1	—	1	—	(¹) 1
XX	Piano colle di Cesena.	Cesena - Longiano - Montiano - Roncofreddo - Roversano	5	34	—	7	13	7	5	1	—	—	(²) 1
XXI	Alta pianura di Cesena.	Cesenatico - Gambettola - Gatteo - San Mauro di Romagna - Savignano di Romagna	5	16	—	1	3	5	3	1	2	1	—
XXII	Alta pianura litoranea di Rimini.	Cattolica - Misano in Villa Vittoria - Rimini - San Giovanni in Marignano - Santarcangelo di Romagna	5	13	—	—	2	2	4	—	3	—	(³) 2
		Regione di Pianura	17	68	—	8	19	15	13	2	6	1	4
		Provincia di Forlì.....	41	153	6	27	54	27	20	7	6	2	4

PROVINCIA DI MODENA.

Regione di Montagna.

XXIII	Vallate del Dragone Dolo e Rossena.	Frassinoro - Montefiorino - Polinago	3	23	1	6	12	4	—	—	—	—	—
XXIV	Vallata dello Scoltenna.	Fanano - Fiumalbo - Lama Mocogno - Montecreto - Pievepelago - Riolunato - Sestola	7	34	2	14	10	4	4	—	—	—	—
XXV	Centrale di Pavullo.	Monfestino in Serra Mazzoni - Pavullo nel Frignano - Prignano sulla Secchia.....	3	37	9	14	8	4	1	1	—	—	—
XXVI	Destra del Panaro	Guiglia - Montese - Zocca...	3	13	3	4	4	2	—	—	—	—	—
		Regione di Montagna	16	107	15	38	34	14	5	1	—	—	—

(¹) 24 700 (Forlì). — (²) 15 943 (Cesena). — (³) 4 077 (Cattolica), 21 306 (Rimini).

Numero d'ordine delle Zone	DENOMINAZIONE delle Zone	COMUNI compresi nelle Zone	Numero dei Comuni	CENTRI									
				in complesso	fino a 50	51-100	101-250	251-500	501-1000	1001-2000	2001-3000	3001-4000	oltre 4000
					abitanti								

Regione di Collina.

XXVII	Colle-piano Modenese.	Castelvetro di Modena - Fiorano Modenese - Maranello - Marano sul Panaro - Sassuolo - Savignano sul Panaro - Vignola	7	23	—	9	6	2	3	1	—	2	—
-------	-----------------------	--	---	----	---	---	---	---	---	---	---	---	---

Regione di Pianura.

XXVIII	Piano alto Modenese.	Castelnuovo Rangone - Formigine - Modena - San Cesario sul Panaro - Spilamberto...	5	33	1	2	6	12	6	5	—	—	(¹) 1
XXIX	Piano medio del Carpignano.	Campogalliano - Carpi - Soliera	3	3	—	—	—	1	1	—	—	—	(²) 1
XXX	Piano medio a destra del Secchia.	Bastiglia - Bomporto - Camposanto - Cavezzo - Medolla - Nonantola - Ravarino - San Possidonio - San Prospero	9	13	—	1	2	4	2	4	—	—	—
XXXI	Piano basso di Mirandola.	Concordia sulla Secchia - Finale nell'Emilia - Mirandola - Novi di Modena - San Felice sul Panaro.....	5	9	—	—	3	1	2	1	—	—	(³) 2
		Regione di Pianura.....	22	58	1	3	11	18	11	10	—	—	4
		Provincia di Modena	45	188	16	50	51	34	19	12	—	—	2 4

PROVINCIA DI PARMA.

Regione di Montagna.

XXXII	Alta montagna Parmense.	Albareto di Borgotaro - Bedonia - Berceto - Borgotaro - Compiano - Corniglio - Metti e Pozzolo - Monchio - Palanzano - Solignano - Tizzano Val Parma - Tornolo - Valmozzola	13	152	10	29	75	23	10	5	—	—	—
XXXIII	Media montagna Parmense.	Calestano - Lesignano di Palma - Neviano degli Arduini - Pellegrino Parmense - Varsi	5	53	6	21	19	7	—	—	—	—	—
		Regione di Montagna.....	18	205	16	50	94	30	10	5	—	—	—

(¹) 51 320 (Modena). — (²) 11 272 (Carpi). — (³) 4 570 (Finale nell'Emilia), 4 424 (Mirandola).

Numero d'ordine delle Zone	DENOMINAZIONE delle Zone	COMUNI compresi nelle Zone	Numero dei Comuni	CENTRI									
				in complesso	fino a 50	51-100	101-250	251-500	501-1000	1001-2000	2001-3000	3001-4000	oltre 4000

Regione di Collina.

XXXIV	Alta collina Parmense.	Fornovo di Taro - Langhirano - Lesignano de' Bagni - Salsomaggiore - Varano de' Melegari	5	41	1	14	13	5	5	2				(1)
XXXV	Bassa collina Parmense.	Felino - Medesano - Sala Baganza - Traversetolo.....	4	18	—	1	10	4	2	1				
XXXVI	Colle piano Parmense.	Borgo San Donnino - Collecchio - Montechiarugolo - Noceto	4	22	—	9	5	4	1	2				(2)
	Regione di Collina.....		13	81	1	24	28	13	8	5				2

Regione di Pianura.

XXXVII	Piano alto Parmense.	Cortile San Martino - Fontanellato - Fontevivo - Golesse - Parma - San Lazzaro Parmense - San Pancrazio Parmense - San Secondo Parmense - Soragna - Treccasali - Vigatto	11	58	6	8	24	10	5	3	1			(3)
XXXVIII	Piano basso Parmense.	Busseto - Colorno - Mezzani - Polesine Parmense - Roccabianca - Sissa - Sorbolo - Torricella - Zibello.....	9	36	—	5	4	13	9	4	—	1	—	
	Regione di Pianura.....		20	94	6	13	28	23	14	7	1	1	1	
	Provincia di Parma.....		51	380	23	87	150	66	32	17	1	1	3	

PROVINCIA DI PIACENZA.

Regione di Montagna.

XXXIX	Alta montagna Piacentina.	Bardi - Boccio dei Tassi - Coli - Farina d'Olmo - Ferriere	5	64	3	12	46	2	1	—	—	—	—	
XL	Media montagna Piacentina.	Bettola - Morfasso - Pecorara.	3	37	3	18	14	1	—	1	—	—	—	
	Regione di Montagna.....		8	101	6	30	60	3	1	1	—	—	—	

Regione di Collina.

XLI	Alto colle.	Gropparello - Lugagnano Val d'Arda - Nibbiano - Pianello Val Tidone - Piozzano - Ponte dell'Olio - Travo - Vernasca	8	57	12	9	22	8	3	3	—	—	—	
-----	-------------	---	---	----	----	---	----	---	---	---	---	---	---	--

(1) 4155 (Salsomaggiore). — (2) 6561 (Borgo San Donnino). — (3) 58469 (Parma).

Numero d'ordine delle Zone	DENOMINAZIONE delle Zone	C O M U N I compresi nelle Zone	Numero dei Comuni	CENTRI									
				in complesso	fino a 50	51-100	101-250	251-500	501-1000	1001-2000	2001-3000	3001-4000	oltre 4000
XLII	Medio colle.....	Agazzano - Castell'Arquato - Gazzola - Ziano.....	4	31	5	4	10	7	4	—	1	—	
XLIII	Colle-piano di Borgonovo.	Borgonovo Val Tidone - Carpaneto - Rivergaro - Vigolzone.....	4	34	1	5	15	7	4	1	—	1	
XLIV	Colle-piano di CastelSan Giovanni	Alseno - Castel San Giovanni - San Giorgio Piacentino.....	3	24	3	5	4	6	5	—	—	(¹) 1	
		Regione di Collina.....	19	146	21	23	51	28	16	4	1	1	
		<i>Regione di Pianura.</i>											
XLV	Piano alto di Piacenza.	Cadeo - Fiorenzuola d'Arda - Gossolengo - Gragnano Trebbiense - Piacenza - Podenzano - Pontenure - Rottofreno - San Lazzaro Alberoni - Sant'Antonio a Trebbia.....	10	47	1	3	26	9	3	3	—	(²) 2	
XLVI	Piano basso di Sarmato.	Besenzone - Calendasco - Caorso - Castelvetro Piacentino - Cortemaggiore - Monticelli d'Ongina - Mortizza - Sarmato - San Pietro in Cerro - Villanova sull'Arda.....	10	49	1	3	21	14	4	6	—	—	
		Regione di Pianura.....	20	96	2	6	47	23	7	9	—	2	
		Provincia di Piacenza.....	47	343	29	59	158	54	24	14	1	1	
		PROVINCIA DI RAVENNA.											
		<i>Regione di Collina.</i>											
XLVII	Bassa collina di Riolo.	Brisighella - Casola Valsenio - Riolo dei Bagni.....	3	21	2	5	9	—	2	2	1	—	
		<i>Regione di Pianura.</i>											
XLVIII	Piano colle di Faenza.	Castel Bolognese - Faenza ..	2	7	—	—	3	—	2	—	1	(³) 1	
XLIX	Alta pianura di Santerno.	Bagnara di Romagna - Cotignola - Russi - Solarolo....	4	10	—	—	5	1	2	1	1	—	
L	Bassa pianura di Lugo.	Alfonsine - Bagnacavallo - Conselice - Fusignano - Lugo - Massa Lombarda - Sant'Agata sul Santerno.....	7	31	—	1	6	11	6	2	—	(⁴) 2	
LI	Litoranea di Pianura.	Cervia - Ravenna.....	2	19	1	—	3	7	6	—	1	(⁵) 1	
		Regione di Pianura.....	15	67	1	1	17	19	16	3	3	3	
		Provincia di Ravenna.....	18	88	3	6	26	19	18	5	4	3	

(¹) 5 017 (Castel San Giovanni). — (²) 4 180 (Fiorenzuola d'Arda), 43 277 (Piacenza). — (³) 22 469 (Faenza). — (⁴) 4 936 (Alfonsine), 10 467 (Lugo). — (⁵) 23 063 (Ravenna).

Numero d'ordine delle Zone	DENOMINAZIONE delle Zone	COMUNI compresi nelle Zone	Numero dei Comuni	CENTRI									
				in complesso	fino a 50	51-100	101-250	251-500	501-1000	1001-2000	2001-3000	3001-4000	oltre 4000
PROVINCIA DI REGGIO NELL'EMILIA.													
<i>Regione di Montagna.</i>													
LII	Alta montagna del Secchia e dell'Enza.	Busana - Collagna - Ligonchio - Ramiseto - Villa Minozzo	5	67	3	19	32	7	6	—	—	—	
LIII	Media montagna del Secchia e dell'Enza.	Baiso - Carpineti - Casina - Castelnovo ne' Monti - Toano - Vetto	6	71	6	25	35	3	2	—	—	—	
		Regione di Montagna.....	11	138	9	44	67	10	8	—	—	—	
<i>Regione di Collina.</i>													
LIV	Alto colle.	Castellarano - Ciano d'Enza - Vezzano sul Crostolo - Viano	4	34	2	8	19	1	3	1	—	—	
LV	Colle-piano.	Albinea - Casalgrande - Quattro Castella - San Polo d'Enza in Caviano - Scandiano...	5	30	2	3	9	8	6	2	—	—	
		Regione di Collina	9	64	4	11	28	9	9	3	—	—	
<i>Regione di Pianura.</i>													
LVI	Alta pianura di Reggio.	Bagnolo in Piano - Bibbiano - Cavriago - Correggio - Montecchio Emilia - Reggio nell'Emilia - Rubiera - San Martino in Rio - Sant'Iario d'Enza	9	37	—	3	12	7	3	5	3	3 ⁽¹⁾	
LVII	Bassa pianura Reggiana.	Boretto - Brescello - Cadelbosco di Sopra - Campagnola Emilia - Campegine - Castelnovo di Sotto - Fabbri-co - Gattatico - Gualtieri - Guastalla - Luzzara - Novellara - Poviglio - Reggiolo - Rio Saliceto - Rolo.....	16	57	4	3	15	10	11	10	3	1	
		Regione di Pianura.....	25	94	4	6	27	17	14	15	6	4	
		Provincia di Reggio nell'Emilia	45	296	17	61	122	36	31	18	6	4	
		Emilia	329	1816	106	325	664	311	216	114	28	22	

(1) 40118 (Reggio nell'Emilia).

Superficie e densità della popolazione nelle Zone agricole.

(REGIONE)

Numero d'ordine delle Zone	Denominazione delle Zone	Superficie territoriale delle Zone Km. ²	Densità per Km. ²		Numero d'ordine delle Zone	Denominazione delle Zone	Superficie territoriale delle Zone Km. ²	Densità per Km. ²	
			dell'intera popolazione	della popolazione sparsa				dell'intera popolazione	della popolazione sparsa
PROVINCIA DI BOLOGNA.					PROVINCIA DI FORLÌ.				
<i>Regione di Montagna.</i>					<i>Regione di Collina.</i>				
I	Alta montagna della Porretta.....	482,82	92	62	XVI	Alta collina di Bertinoro..	394,27	91	66
II	Media montagna del Reno	372,52	91	71	XVII	Bassa collina di Rimini..	256,08	160	114
III	Media montagna del Setta e Savena.....	425,63	71	56	XVIII	Bassa collina di Cesena ..	298,03	84	64
	Regione di Montagna.....	1280,97	84	62		Regione di Collina.....	948,48	107	78
<i>Regione di Collina.</i>					<i>Regione di Pianura.</i>				
IV	Alto Colle di Pianoro....	352,22	102	86	XIX	Alta pianura di Forlì....	252,41	231	119
V	Colle-piano del Bolognese	331,88	748	157	XX	Piano colle di Cesena....	322,41	260	121
VI	Colle-piano Imolese.....	428,09	144	82	XXI	Alta pianura di Cesena...	104,94	236	109
	Regione di Collina.....	1112,19	311	108	XXII	Alta pianura litoranea di Rimini.....	263,57	310	172
<i>Regione di Pianura.</i>						Regione di Pianura.....	943,33	243	133
VII	Piano alto di Castelfranco	305,83	168	127		Provincia di Forlì.....	1891,81	175	106
VIII	Piano basso a sinistra del Reno.....	296,70	137	103	PROVINCIA DI MODENA.				
IX	Piano basso a destra del Reno.....	393,03	135	102	<i>Regione di Montagna.</i>				
X	Piano basso dell'Adige e del Sillaro.....	406,78	108	71	XXIII	Vallate del Dragone Dolo e Rosenna.....	255,55	72	57
	Regione di Pianura.....	1402,34	135	98	XXIV	Vallata dello Scoltenna..	408,32	59	41
	Provincia di Bologna.....	3795,50	169	88	XXV	Centrale di Pavullo.....	317,87	85	65
PROVINCIA DI FERRARA.					XXVI	Destra del Panaro.....	198,92	88	79
<i>Regione unica di Pianura.</i>						Regione di Montagna.....	1180,66	74	57
XI	Centese.....	384,84	173	116	<i>Regione di Collina.</i>				
XII	Ferrarese Centrale.....	945,81	170	64	XXVII	Colle-piano Modenese....	241,06	177	125
XIII	Bonifica a sinistra del Volano.....	590,12	113	67	<i>Regione di Pianura.</i>				
XIV	Bonifica a destra del Volano.....	322,62	86	44	XXVIII	Piano alto Modenese.....	310,12	346	125
XV	Matittima del Ferrarese..	396,79	61	21	XXIX	Piano medio del Carpi-gnano.....	217,94	212	155
	Provincia di Ferrara.....	2640,18	131	63	XXX	Piano medio a destra del Secchia.....	261,36	184	154
					XXXI	Piano basso di Mirandola	386,26	167	132
						Regione di Pianura.....	1175,68	226	129
						Provincia di Modena.....	2597,40	152	101

Superficie e densità della popolazione nelle Zone agricole.

(REGIONE)

Numero d'ordine delle Zone	Denominazione delle Zone	Superficie territoriale delle Zone Km. ²	Densità per Km. ²		Numero d'ordine delle Zone	Denominazione delle Zone	Superficie territoriale delle Zone Km. ²	Densità per Km. ²	
			dell'intera popolazione	della popolazione sparsa				dell'intera popolazione	della popolazione sparsa
PROVINCIA DI PARMA.					PROVINCIA DI RAVENNA.				
<i>Regione di Montagna.</i>					<i>Regione di Collina.</i>				
XXXII	Alta montagna Parmense	1223,32	50	22	XLVII	Bassa collina di Riolo ...	327,15	77	54
XXXIII	Media montagna Parmense	426,42	57	41	<i>Regione di Pianura.</i>				
	Regione di Montagna	1649,74	52	27	XLVIII	Piano colle di Faenza....	247,29	198	88
<i>Regione di Collina.</i>					XLIX	Alta pianura di Santerno.	110,40	191	130
XXXIV	Alta collina Parmense...	308,98	102	53	L	Bassa pianura di Lugo...	440,51	182	95
XXXV	Bassa collina Parmense.	206,09	110	80	LI	Litoranea di Pianura....	726,05	113	68
XXXVI	Colle-piano Parmense...	281,49	141	93		Regione di Pianura	1524,85	152	83
	Regione di Collina	796,56	118	74		Provincia di Ravenna	1852,00	139	78
<i>Regione di Pianura.</i>					PROVINCIA DI REGGIO NELL'EMILIA.				
XXXVII	Piano alto Parmense....	452,42	278	107	<i>Regione di Montagna.</i>				
XXXVIII	Piano basso Parmense..	360,67	131	73	LII	Alta montagna del Secchia e dell'Enza	424,83	43	14
	Regione di Pianura	813,09	213	92	LIII	Media montagna del Secchia e dell'Enza	434,52	76	53
	Provincia di Parma	3259,39	108	55		Regione di Montagna	859,35	60	33
PROVINCIA DI PIACENZA.					<i>Regione di Collina.</i>				
<i>Regione di Montagna.</i>					LIV	Alto colle	205,61	84	52
XXXIX	Alta montagna Piacentina	567,77	43	27	LV	Colle-piano	209,74	170	119
XL	Media montagna Piacentina	261,55	62	43		Regione di Collina	415,35	127	86
	Regione di Montagna	829,32	49	32	<i>Regione di Pianura.</i>				
<i>Regione di Collina.</i>					LVI	Alta pianura di Reggio..	473,93	293	143
XLI	Alto colle	458,97	93	65	LVII	Bassa pianura Reggiana..	542,71	191	117
XLII	Medio colle	163,02	124	64		Regione di Pianura	1016,64	239	129
XLIII	Colle piano di Borgonovo	200,00	128	64		Provincia di Reggio nell'Emilia	2291,34	151	85
XLIV	Colle-piano di Castel San Giovanni	149,69	145	67		Emilia	20833,08	142	7
	Regione di Collina	973,68	113	65	<i>Regione di Pianura.</i>				
<i>Regione di Pianura.</i>					XLV	Piano alto di Piacenza..	357,81	47	75
XLV	Piano alto di Piacenza..	357,81	47	75	XLVI	Piano basso di Sarmato.	344,65	121	63
XLVI	Piano basso di Sarmato.	344,65	121	63		Regione di Pianura	702,46	185	69
	Regione di Pianura	702,46	185	69		Provincia di Piacenza	2505,46	112	55

**Popolazione presente dei Centri classificati secondo la loro importanza demografica
e popolazione delle case sparse nelle Zone agricole.**

(REGIONE).

A — Numeri assoluti.

Numero d'ordine delle Zone (a)	Popola- zione presente delle Zone	POPOLAZIONE PRESENTE										DELLE CASE SPARSE
		DEI CENTRI										
		in complesso	fino a 50	da 51 a 100	da 101 a 250	da 251 a 500	da 501 a 1000	da 1001 a 2000	da 2001 a 3000	da 3001 a 4000	oltre 4000	
abitanti												

PROVINCIA DI BOLOGNA.

Regione di Montagna.

I	44 207	14 493	66	72	2 718	3 679	2 029	5 929	—	—	—	29 714
II	33 800	7 450	137	651	1 567	2 392	1 272	1 431	—	—	—	26 350
III	30 039	6 056	—	372	1 619	—	4 065	—	—	—	—	23 983
Totale	108 046	27 999	203	1 095	5 904	6 071	7 366	7 360	—	—	—	80 047

Regione di Collina.

IV	35 782	5 441	110	93	1 067	1 359	535	2 277	—	—	—	30 341
V	248 132	196 026	48	65	1 414	1 273	7 322	7 080	7 475	—	(*) 171 349	52 106
VI	61 622	26 666	—	95	944	2 272	4 298	—	—	3 560	(*) 15 497	34 956
Totale	345 536	228 133	158	253	3 425	4 904	12 155	9 357	7 475	3 560	186 846	117 403

Regione di Pianura.

VII	51 333	12 645	—	231	1 233	2 169	4 290	1 797	2 925	—	—	38 688
VIII	40 681	10 093	—	—	1 305	916	676	3 457	—	3 739	—	30 588
IX	53 132	12 978	46	335	1 608	857	3 756	6 376	—	—	—	40 154
X	43 946	15 262	—	87	652	1 050	780	4 267	4 777	3 649	—	28 684
Totale	189 092	50 978	46	653	4 798	4 992	9 502	15 897	7 702	7 388	—	138 114
Provincia di Bologna...	642 674	307 110	407	2 001	14 127	15 967	29 023	32 614	15 177	10 948	186 846	335 564

PROVINCIA DI FERRARA.

Regione Unica di Pianura.

XI	66 452	21 684	31	237	1 310	317	3 854	2 437	2 004	6 552(*)	4 942	44 768
XII	161 199	100 619	—	161	403	3 560	9 728	7 692	5 827	9 703(*)	63 545	60 580
XIII	66 632	27 180	—	112	768	2 805	4 193	9 180	—	—	(*) 10 122	39 452
XIV	27 680	13 605	41	154	586	2 587	3 942	2 991	—	3 304	—	14 075
XV	24 052	15 598	—	—	—	820	1 337	2 604	2 140	—	(*) 8 697	8 454
Provincia di Ferrara ...	346 015	178 686	72	664	3 067	10 089	23 054	24 904	9 971	19 559	87 306	167 329

(a) Per la denominazione e composizione delle Zone vedasi a pag. X.

(*) Bologna ab. 162 111, Olmo (frazione del Comune di Bologna) ab. 4 173, — Arcoveggio, (frazione del Comune di Bologna) ab. 5 065. — (2) Imola. — (3) Cento. — (4) Ferrara ab. 55 022, Portomaggiore ab. 4 193, Vigarano Mainarda ab. 4 330. — (5) Codigoro ab. 4 805, Copparo ab. 5 317. — (6) Comacchio.

Popolazione presente dei Centri classificati secondo la loro importanza demografica e popolazione delle case sparse nelle Zone agricole.

(REGIONE).

A — Numeri assoluti.

Numero d'ordine delle Zone	Popolazione presente delle Zone	POPOLAZIONE PRESENTE										DELLE CASE SPARSE
		DEI CENTRI										
		in complesso	fino a 50	da 51 a 100	da 101 a 250	da 251 a 500	da 501 a 1000	da 1001 a 2000	da 2001 a 3000	da 3001 a 4000	oltre 4000	
		abitanti										

PROVINCIA DI FORLÌ.

Regione di Collina.

XVI	35 920	9 806	—	207	1 215	922	1 278	2 753	—	3 431	—	26 114
XVII	40 849	11 651	211	705	2 980	3 006	1 820	2 929	—	—	—	29 198
XVIII	24 994	5 873	39	449	1 492	318	2 447	1 128	—	—	—	19 121
Totale	101 763	27 330	250	1 361	5 687	4 246	5 545	6 810	—	3 431	—	74 433

Regione di Pianura.

XIX	58 212	28 298	—	—	237	482	523	—	2 356	—	(¹) 24 700	29 914
XX	64 598	25 618	—	505	1 893	2 745	3 401	1 131	—	—	(²) 15 943	38 980
XXI	24 811	13 329	—	98	555	1 808	1 991	1 170	4 524	3 183	—	11 482
XXII	81 715	36 315	—	—	279	761	2 311	—	7 581	—	(³) 25 383	45 400
Totale	229 333	103 560	—	603	2 964	5 796	8 225	2 301	14 461	3 183	66 026	125 776
Provincia di Forlì	331 099	130 890	250	1 964	8 651	10 042	13 771	9 111	14 461	6 614	66 026	200 209

PROVINCIA DI MODENA.

Regione di Montagna.

XXIII	18 328	3 755	45	457	1 935	1 318	—	—	—	—	—	14 573
XXIV	23 963	7 193	79	1 034	1 433	1 432	3 215	—	—	—	—	16 770
XXV	26 992	6 240	228	1 064	1 023	1 250	735	1 940	—	—	—	20 752
XXVI	17 508	1 774	119	319	705	631	—	—	—	—	—	15 734
Totale	86 791	18 962	471	2 874	5 096	4 631	3 950	1 940	—	—	—	67 829

Regione di Collina.

XXVII	42 607	12 595	—	642	1 136	794	1 919	1 164	—	6 940	—	30 012
-------	--------	--------	---	-----	-------	-----	-------	-------	---	-------	---	--------

Regione di Pianura.

XXVIII	107 318	68 628	42	1 104	1 096	4 583	4 300	7 183	—	—	(⁴) 51 320	38 690
XXIX	46 292	12 588	—	—	—	339	977	—	—	—	(⁵) 11 272	33 704
XXX	48 057	7 935	—	59	346	1 538	1 216	4 776	—	—	—	40 122
XXXI	64 448	13 482	—	—	488	308	1 838	1 854	—	—	(⁶) 8 994	50 966
Totale	266 115	102 633	42	163	1 930	6 768	8 331	13 813	—	—	71 586	163 482
Provincia di Modena ..	395 513	134 190	513	3 679	8 162	12 193	14 200	16 917	—	6 940	71 586	261 323

(¹) Forlì. — (²) Cesena. — (³) Cattolica ab. 4 077, Rimini ab. 21 303. — (⁴) Modena. — (⁵) Carpi. — (⁶) Finale nell'Emilia ab. 4 570, Mirandola ab. 4 424.

**Popolazione presente dei Centri classificati secondo la loro importanza demografica
e popolazione delle case sparse nelle Zone agricole.**

(REGIONE).

A — Numeri assoluti.

Numero d'ordine delle Zone	Popola- zione presente delle Zone	POPOLAZIONE PRESENTE										DELLE CASE SPARSE
		DEI CENTRI										
		in complesso	fino a 50	da 51 a 100	da 101 a 250	da 251 a 500	da 501 a 1000	da 1001 a 2000	da 2001 a 3000	da 3001 a 4000	oltre 4000	
abitanti												

PROVINCIA DI PARMA.

Regione di Montagna.

XXXII	61 736	34 605	329	1 935	12 176	7 237	6 099	6 829	—	—	—	27 131
XXXIII	24 358	6 934	199	1 664	2 838	2 233	—	—	—	—	—	17 424
Totale	86 094	41 539	528	3 599	15 014	9 470	6 099	6 829	—	—	—	44 555

Regione di Collina.

XXXIV	31 620	15 251	42	982	2 037	1 750	3 473	2 812	—	—	(¹) 4 155	16 369
XXXV	22 770	6 220	—	74	1 091	1 635	1 690	1 730	—	—	—	16 550
XXXVI	39 755	13 716	—	611	1 038	1 570	554	3 382	—	—	(²) 6 561	26 039
Totale]	94 145	35 187	42	1 667	4 166	4 955	5 717	7 924	—	—	10 716	58 958

Regione di Pianura.

XXXVII	125 770	77 457	239	619	3 992	3 506	3 519	4 381	2 732	—	(³) 58 469	48 313
XXXVIII	47 369	20 932	—	326	530	5 106	5 854	5 139	—	3 977	—	26 437
Totale	173 139	98 389	239	945	4 522	8 612	9 373	9 520	2 732	3 977	58 469	74 750
Provincia di Parma ...	353 378	175 115	809	6 211	23 702	23 037	21 189	24 273	2 732	3 977	69 185	178 263

PROVINCIA DI PIACENZA.

Regione di Montagna.

XXXIX	24 372	9 050	106	909	6 440	651	944	—	—	—	—	15 322
XL	16 322	5 073	127	1 527	1 876	357	—	1 186	—	—	—	11 249
Totale	40 694	14 123	233	2 436	8 316	1 008	944	1 186	—	—	—	26 571

Regione di Collina.

LXI	42 740	13 024	285	731	3 222	2 710	2 056	4 020	—	—	—	29 716
XLII	20 453	9 826	175	303	1 433	2 790	3 022	—	2 103	—	—	10 627
XLIII	25 592	12 785	21	384	2 445	2 523	2 709	1 160	—	3 543	—	12 807
XLIV	21 714	11 622	117	491	521	2 014	3 462	—	—	—	(⁴) 5 017	10 092
Totale	110 499	47 257	598	1 909	7 621	10 037	11 249	5 180	2 103	3 543	5 017	63 242

(¹) Salsomaggiore. — (²) Borgo San Donnino. — (³) Parma. — (⁴) Castel San Giovanni.

**Popolazione presente dei Centri classificati secondo la loro importanza demografica
e popolazione delle case sparse nelle Zone agricole.**
(REGIONE).

A — Numeri assoluti.

Numero d'ordine delle Zone	Popola- zione presente delle Zone	POPOLAZIONE PRESENTE										DELLE CASE SPARSE
		DEI CENTRI										
		in complesso	fino a 50	da 51 a 100	da 101 a 250	da 251 a 500	da 501 a 1000	da 1001 a 2000	da 2001 a 3000	da 3001 a 4000	oltre 4000	
abitanti												
<i>Regione di Pianura.</i>												
XLV	88 353	61 693	34	246	4 546	3 516	2 083	3 811	—	—	(1) 47 457	26 660
XLVI	41 763	20 051	36	247	3 397	4 827	2 664	8 880	—	—	—	21 712
Totale	130 116	81 744	70	493	7 943	8 343	4 747	12 691	—	—	47 457	48 372
Provincia di Piacenza .	281 309	143 124	901	4 838	23 880	19 388	16 940	19 057	2 103	3 543	52 474	138 185
PROVINCIA DI RAVENNA.												
<i>Regione di Collina.</i>												
XLVII	25 245	7 726	77	374	1 648	—	1 355	2 262	2 010	—	—	17 519
<i>Regione di Pianura.</i>												
XLVIII	48 978	27 261	—	—	363	—	1 911	—	2 518	—	(2) 22 469	21 717
XLIX	21 078	6 778	—	—	851	488	1 424	1 628	2 387	—	—	14 300
L	80 297	38 479	—	69	995	4 264	4 244	3 268	—	10 236	(3) 15 403	41 818
LI	82 006	32 524	49	—	546	2 772	3 737	—	2 357	—	(4) 23 063	49 482
Totale	232 359	105 042	49	69	2 755	7 524	11 316	4 896	7 262	10 236	60 935	127 317
Provincia di Ravenna .	257 604	112 768	126	443	4 403	7 524	12 671	7 158	9 272	10 236	60 935	144 836
PROVINCIA DI REGGIO NELL'EMILIA.												
<i>Regione di Montagna.</i>												
LII	18 413	12 592	60	1 476	4 692	2 461	3 903	—	—	—	—	15 821
LIII	33 190	10 317	195	1 852	5 587	1 094	1 589	—	—	—	—	22 873
Totale	51 603	22 909	255	3 328	10 279	3 555	5 492	—	—	—	—	28 694
<i>Regione di Collina.</i>												
LIV	17 315	6 623	55	557	2 725	269	1 908	1 109	—	—	—	10 692
LV	35 572	10 605	71	247	1 313	2 072	3 578	3 324	—	—	—	24 967
Totale]	52 887	17 228	126	804	4 038	2 341	5 486	4 433	—	—	—	35 659
<i>Regione di Pianura.</i>												
LVI	138 913	71 071	—	229	2 170	2 621	2 168	6 646	7 296	9 823	40 118	67 842
LVII	103 692	40 261	133	232	2 750	3 792	7 935	14 142	7 665	3 612	—	63 431
Totale]	242 605	111 332	133	461	4 920	6 413	10 103	20 788	14 961	13 435	40 118	131 273
Provincia di Reggio nel- l'Emilia ...	347 095	151 469	514	4 593	19 237	12 309	21 081	25 221	14 961	13 435	40 118	195 626
Emilia	2 954 687	1 333 352	3 592	24 393	105 229	110 549	151 929	159 255	68 677	75 252	634 476	1 621 335

(1) Fidenza ab. 4 180, Piacenza ab. 43 277. — (2) Faenza. — (3) Alfonsine ab. 4 936, Lugo ab. 10 467. — (4) Ravenna. — (5) Reggio nell'Emilia.

**Popolazione presente dei Centri classificati secondo la loro importanza demografica
e popolazione delle case sparse nelle Zone agricole.**
(REGIONE).

B — Numeri relativi.

Numero d'ordine delle Zone	Su 1000 abitanti in complesso appartenevano a :										
	CENTRI										CASE SPARSE
	in complesso	fino a 50	da 51 a 100	da 101 a 250	da 251 a 500	da 501 a 1000	da 1001 a 2000	da 2001 a 3000	da 3001 a 4000	oltre 4000	
	abitanti										

PROVINCIA DI BOLOGNA.

Regione di Montagna.

I	328	1	2	61	83	46	135	—	—	—	672
II	220	4	19	46	71	38	42	—	—	—	780
III	202	—	12	54	—	136	—	—	—	—	798
Regione di Montagna	259	2	10	55	56	68	68	—	—	—	741

Regione di Collina.

IV	152	3	3	30	38	15	63	—	—	—	848
V	790	6	5	30	29	30	—	690	210
VI	433	—	2	15	37	70	—	—	58	251	567
Regione di Collina	660	1	10	14	35	27	22	10	541	340

Regione di Pianura.

VII	246	—	5	24	42	84	35	56	—	—	754
VIII	248	—	—	32	23	17	85	—	91	—	752
IX	244	1	6	30	16	71	120	—	—	—	756
X	347	—	2	15	24	18	97	108	83	—	653
Regione di Pianura	270	3	25	26	51	85	41	39	1	730
Provincia di Bologna.....	478	1	3	22	25	45	51	24	17	290	522

PROVINCIA DI FERRARA.

Regione unica di Pianura.

XI	326	4	20	5	58	37	29	98	74	674
XII	624	—	1	3	22	60	48	36	60	394	376
XIII	408	—	2	12	42	63	138	—	—	151	592
XIV	492	1	6	21	93	143	108	—	120	—	508
XV	649	—	—	—	34	56	108	89	—	362	351
Provincia di Ferrara.....	516	2	9	29	67	72	29	57	251	484

Popolazione presente dei Centri classificati secondo la loro importanza demografica e popolazione delle case sparse nelle Zone agricole.

(REGIONE).

B — Numeri relativi.

Numero d'ordine delle Zone	Su 1000 abitanti in complesso appartenevano a :										
	CENTRI										CASE SPARSE
	in complesso	fino a 50	da 51 a 100	da 101 a 250	da 251 a 500	da 501 a 1000	da 1001 a 2000	da 2001 a 3000	da 3001 a 4000	oltre 4000	
	abitanti										

PROVINCIA DI FORLÌ.

Regione di Collina.

XVI	273	—	6	34	26	36	76	—	95	—	727
XVII	285	5	17	73	73	45	72	—	—	—	715
XVIII	235	2	18	60	12	97	46	—	—	—	765
Regione di Collina.	269	2	13	56	42	54	[68	—	34	—	731

Regione di Pianura.

XIX	486	—	—	4	8	9	—	40	—	425	514
XX	397	—	8	29	42	53	18	—	—	247	603
XXI	537	—	4	22	73	80	47	183	128	—	463
XXII	444	—	—	3	9	28	—	93	—	311	556
Regione di Pianura	452	—	3	13	25	36	10	63	14	288	548
Provincia di Forlì .	395	1	6	26	30	42	28	44	20	198	605

PROVINCIA DI MODENA.

Regione di Montagna.

XXIII	205	2	25	106	72	—	—	—	—	—	795
XXIV	300	3	43	60	60	134	—	—	—	—	700
XV	231	8	39	38	46	27	73	—	—	—	769
XXVI	101	7	18	40	36	—	—	—	—	—	899
Regione di Montagna	218	5	33	59	53	46	22	—	—	—	782

Regione di Collina.

XXVII	296	—	15	27	19	45	27	—	163	—	704
-------	-----	---	----	----	----	----	----	---	-----	---	-----

Regione di Pianura.

XXVIII	639	1	10	43	40	67	—	—	478	361
XXIX	272	—	—	—	7	21	—	—	—	244	728
XXX	165	—	1	7	32	25	100	—	—	—	835
XXXI	209	—	—	8	5	28	29	—	—	139	791
Regione di Pianura	386	1	7	25	31	52	—	—	270	614
Provincia di Modena	339	1	9	21	31	36	43	—	18	180	661

Popolazione presente dei Centri classificati secondo la loro importanza demografica e popolazione delle case sparse nelle Zone agricole.

(REGIONE).

B — Numeri relativi.

Numero d'ordine delle Zone	Su 1000 abitanti in complesso appartenevano a :										CASA SPARSE
	CENTRI										
	in complesso	fino a 50	da 51 a 100	da 101 a 250	da 251 a 500	da 501 a 1000	da 1001 a 2000	da 2001 a 3000	da 3001 a 4000	oltre 4000	
abitanti											

PROVINCIA DI PARMA.

Regione di Montagna.

XXXII	561	5	31	198	117	99	111	—	—	—	439
XXXIII	285	8	68	117	92	—	—	—	—	—	715
Regione di Montagna	482	6	42	174	110	71	79	—	—	—	518

Regione di Collina.

XXXIV	482	1	31	64	55	110	89	—	—	132	518
XXXV	273	—	3	48	72	74	76	—	—	—	727
XXXVI	345	—	15	26	39	14	85	—	—	166	655
Regione di Collina	374	18	44	53	61	84	—	—	114	626

Regione di Pianura.

XXXVII	616	2	5	32	28	28	35	22	—	464	384
XXXVIII	442	—	7	11	108	124	108	—	84	—	558
Regione di Pianura	568	1	5	26	50	54	55	16	23	338	432
Provincia di Parma	496	2	18	67	65	60	69	8	11	196	504

PROVINCIA DI PIACENZA.

Regione di Montagna.

XXXIX	371	4	37	264	27	39	—	—	—	—	629
XL	311	8	94	114	22	—	73	—	—	—	689
Regione di Montagna	347	6	66	204	25	23	29	—	—	—	653

Regione di Collina.

XLI	307	7	17	75	63	48	95	—	—	—	695
XLII	480	9	15	70	136	147	—	103	—	—	520
XLIII	500	1	15	96	99	106	45	—	138	—	500
XLIV	535	5	23	24	93	159	—	—	—	231	465
Regione di Collina	428	5	17	69	91	103	47	19	32	45	572

Popolazione presente dei Centri classificati secondo la loro importanza demografica e popolazione delle case sparse nelle Zone agricole.

(REGIONE).

B — Numeri relativi.

Numero d'ordine delle Zone	Su 1000 abitanti in complesso appartenevano a :										CASE SPARSE
	CENTRI										
	in complesso	fino a 50	da 51 a 100	da 101 a 250	da 251 a 500	da 501 a 1000	da 1001 a 2000	da 2001 a 3000	da 3001 a 4000	oltre 4000	
	a b i t a n t i										

Regione di Pianura.

XLV	698	3	51	40	24	43	—	—	537	302
XLVI	480	1	6	81	116	64	212	—	—	—	520
Regione di Pianura	628	1	4	61	64	36	98	—	—	364	372
Provincia di Piacenza	509	3	17	85	69	60	68	7	13	187	491

PROVINCIA DI RAVENNA.

Regione di Collina.

XLVII	306	3	15	65	—	54	89	80	—	—	694
-------	-----	---	----	----	---	----	----	----	---	---	-----

Regione di Pianura.

XLVIII	557	—	—	7	—	39	—	51	—	460	443
XLIX	322	—	—	40	23	68	77	114	—	—	678
L	479	—	1	12	53	53	41	—	127	192	521
LI	397	1	—	7	34	46	—	29	—	280	603
Regione di Pianura	452	12	32	49	21	31	44	263	548
Provincia di Ravenna	438	2	17	29	49	28	36	40	237	562

PROVINCIA DI REGGIO NELL'EMILIA.

Regione di Montagna.

LII	684	3	80	255	134	212	—	—	—	—	316
LIII	311	6	56	168	33	48	—	—	—	—	689
Regione di Montagna	444	5	64	200	69	106	—	—	—	—	556

Regione di Collina.

LIV	383	3	32	158	16	110	64	—	—	—	617
LV	298	2	7	37	58	101	93	—	—	—	702
Regione di Collina.	326	2	15	76	44	105	84	—	—	—	674

Regione di Pianura.

LVI	512	—	2	16	19	16	48	53	70	288	488
LVII	388	1	2	27	37	77	135	74	35	—	612
Regione di Pianura	459	1	2	20	26	42	86	62	55	165	541
Provincia di Reggio nell'Emilia	436	1	13	55	35	61	73	43	39	116	564
Emilia	451	1	8	36	37	51	54	23	25	216	549

CAPITOLO II.

FAMIGLIE E CONVIVENZE

1. — Numero e componenti.

La popolazione dell'Emilia si ripartiva, in famiglie e convivenze, nel modo seguente:

Convivenze (alberghi, caserme, ospedali, ecc.) N.	1 817 con	70 564 abitanti
Famiglie	» 587 170	» 2 884 123 »
CONVIVENZE E FAMIGLIE. »	588 987 »	2 954 687 »

Secondo la loro specie, le 1 817 convivenze si distinguevano nei seguenti gruppi:

Specie delle convivenze e loro composizione.

GRUPPI	Num.	Componenti
Alberghi, locande e pensioni	196	3 275
Camerate di operai, ecc.	156	1 725
Istituti di educazione (collegi, orfanotrofi, ecc.)	239	12 443
Istituti di assistenza (ospizi, ricoveri, ecc.)...	181	11 117
Istituti di cura (ospedali, manicomi).....	122	10 700
Conventi.....	218	2 945
Caserme, corpi di guardia, ecc.	556	24 464
Carceri, case di pena, ecc.	54	2 426
Altre convivenze	95	1 469
IN COMPLESSO...	1 817	70 564

2. — Composizione delle famiglie.

Secondo il numero delle persone censite presenti alla data del Censimento, le 587 170 famiglie si classificavano nel modo seguente:

Famiglie classificate secondo il numero delle persone presenti.

Persone	Famiglie	Su 1 000 famiglie	Persone	Famiglie	Su 1 000 famiglie
1	44 265	75	11	8 613	15
2	82 422	140	12	5 608	10
3	92 995	159	13	3 845	7
4	88 734	151	14	2 915	5
5	77 630	132	15	1 999	3
6	61 667	105	16 e più	6 030	10
7	44 887	76			
8	31 322	53			
9	20 966	36	IN COMPLESSO	587 170	1 000
10	13 272	23			

Secondo il tipo della loro composizione, le famiglie suddette presentavano la seguente ripartizione:

Famiglie classificate secondo la loro composizione.

TIPI DI FAMIGLIE	Famiglie	Su 1 000 famiglie
Soli parenti e affini	523 192	896
Parenti e affini con domestici	16 040	27
Parenti e affini con garzoni.....	13 248	23
Parenti e affini con dozzinanti, conviventi ed estranei	28 096	48
Parenti e affini con domestici e garzoni	563	1
Parenti e affini con domestici, dozzinanti, conviventi ed estranei...	2 251	4
Parenti e affini con garzoni, conviventi, dozzinanti ed estranei	546	1
Parenti e affini con domestici, garzoni, dozzinanti, conviventi ed estranei	68	...
Soli estranei	166	...
IN COMPLESSO...	587 170	1 000

3. — Famiglie naturali.

Le famiglie suddette, ricondotte alla loro composizione naturale, escludendone cioè i domestici, i garzoni, gli estranei e includendovi invece i membri (parenti e affini) temporaneamente assenti, si distribuivano, secondo le varie condizioni sociali dei rispettivi Capi di famiglia, nel modo seguente:

Famiglie naturali classificate secondo la condizione sociale del Capo di famiglia.

CONDIZIONE SOCIALE	Famiglie	Componenti	Su 1 000 famiglie	Su 1 000 componenti
Agricoltori conducenti terreni propri	66 253	378 746	113	130
Fittavoli.....	22 338	170 348	38	58
Mezzadri	62 391	494 742	106	171
Contadini giornalieri, boscaioli, pastori, mardriani, bifolchi, ecc.	136 149	675 729	233	233
Industriali e commercianti (padroni, direttori, capi aziende).....	6 579	30 121	11	10
Esercenti (padroni), venditori di generi alimentari	29 292	133 478	50	46
Artigiani e lavoratori, per proprio conto, di tutte le industrie (eccettuate le agricole)	40 806	186 461	69	64
Operai salariati di tutte le industrie (eccettuate le agricole)	85 890	361 222	146	124
Persone di servizio e di fatica, garzoni, ecc.....	54 092	224 960	92	77
Professionisti, artisti, addetti ai culti.....	15 756	49 221	27	17
Ufficiali dell'Esercito, impiegati di aziende pubbliche, di banche, ecc.	13 914	52 691	24	18
Impiegati di aziende private, commessi di negozio (esclusi i garzoni).....	12 566	47 918	21	16
Pensionati.....	11 651	37 771	20	13
Possidenti, benestanti	11 808	38 859	20	13
Attendenti alle cure domestiche, professione incerta o non indicata	17 685	30 044	30	10
IN COMPLESSO...	587 170	2 912 311	1 000	1 000

La composizione media per famiglia naturale, secondo la condizione sociale del Capo, veniva a risultare come segue:

CONDIZIONE SOCIALE	Composizione media per famiglia
Agricoltori conducenti terreni propri.....	5.7
Fittavoli	7.6
Mezzadri	7.9
Contadini giornalieri, boscaioli, pastori, mandriani, bifolchi, ecc.....	5.0
Industriali e commercianti (padroni, direttori, capi aziende).....	4.6
Esercenti (padroni), venditori di generi alimentari	4.6
Artigiani e lavoratori, per proprio conto, di tutte le industrie (eccettuate le agricole)	4.6
Operai salariati di tutte le industrie (eccettuate le agricole).....	4.2
Persone di servizio e di fatica, garzoni, ecc.	4.2
Professionisti, artisti, addetti ai culti.....	3.1
Ufficiali dell'Esercito, impiegati di aziende pubbliche, di banche, ecc.	3.8
Impiegati di aziende private, commessi di negozio (esclusi i garzoni)	3.8
Pensionati	3.2
Possidenti, benestanti	3.3
Attendenti alle cure domestiche, professione incerta o non indicata	1.7
COMPOSIZIONE MEDIA...	5.0

Secondo il sesso e il numero delle persone economicamente attive, intendendosi come tali quelle che portano un contributo finanziario al sostentamento della famiglia, le famiglie naturali sopra indicate si ripartivano nei seguenti gruppi:

Famiglie naturali classificate secondo il sesso e il numero delle persone economicamente attive.

PERSONE ATTIVE	Famiglie N.	Su 1 000 famiglie
Nessuna persona attiva	17 685	30
Una persona attiva (maschio)	191 441	327
Una persona attiva (femmina)	27 219	46
Due persone attive (maschi).....	61 835	105
Due persone attive (femmine).....	5 494	9
Due persone attive (maschio e femmina)....	62 319	106
Tre o più persone attive (maschi)	46 485	79
Tre o più persone attive (femmine)	1 769	3
Tre o più persone attive (maschi e femmine)	172 923	295
IN COMPLESSO...	587 170	1 000

CAPITOLO III.

CARATTERI INDIVIDUALI DELLA POPOLAZIONE

1. — Popolazione classificata secondo il sesso e l'età.

La ripartizione degli abitanti secondo il sesso e l'età, è data dal prospetto che segue :

ANNI D'ETÀ	Popolazione			ANNI DI ETÀ	Popolazione		
	In complesso	M	F		In complesso	M	F
fino a 1	77 226	39 360	37 866	20 - 21	55 041	28 870	26 171
1 - 2	74 531	37 986	36 545	21 - 25	199 681	98 914	100 767
2 - 3	50 249	25 588	24 661	25 - 30	219 824	105 023	114 801
3 - 4	38 637	19 450	19 187	30 - 35	199 127	96 514	102 613
4 - 5	41 180	20 901	20 279	35 - 40	176 991	85 732	91 259
5 - 6	53 114	26 942	26 172	40 - 45	154 110	76 955	77 155
6 - 7	68 676	34 474	34 202	45 - 50	142 542	72 568	69 974
7 - 8	70 657	35 812	34 845	50 - 55	127 924	65 050	62 874
8 - 9	73 442	37 228	36 214	55 - 60	125 896	64 520	61 376
9 - 10	71 984	36 389	35 595	60 - 65	108 010	53 979	54 031
10 - 11	71 661	36 146	35 515	65 - 70	78 124	39 698	38 426
11 - 12	69 841	35 291	34 550	70 - 75	59 374	29 905	29 469
12 - 13	65 609	33 232	32 377	75 - 80	35 486	17 824	17 662
13 - 14	64 725	32 692	32 033	80 - 85	14 392	6 687	7 705
14 - 15	62 392	31 849	30 543	85 - 90	4 223	1 823	2 400
15 - 16	60 423	30 420	30 003	90 - 95	805	331	474
16 - 17	59 388	30 287	29 101	95 - 100	126	34	92
17 - 18	59 587	30 100	29 487	oltre 100	17	6	11
18 - 19	54 099	27 178	26 921	Età ignota	8 813	3 697	5 116
19 - 20	56 760	29 200	27 560	TOTALE . .	2 954 687	1 478 655	1 476 032

2. — Popolazione classificata secondo il sesso e per gruppi di età.

Raggruppando i dati della precedente tabella, in modo che si possano rilevare gli effetti demografici degli avvenimenti eccezionali del decennio, e mettendo a confronto i risultati del Censimento del 1911 con quelli del Censimento del 1921, si ottiene il prospetto seguente :

GRUPPI DI ETÀ'	1911			1921			Aumento (+) o diminuzione (-) percentuale		
	In complesso	M	F	In complesso	M	F	In complesso	M	F
fino a 2 anni	150 181	76 248	73 933	151 757	77 346	74 411	+ 1.0	+ 1.4	+ 0.6
da 3 » 6 »	258 559	130 747	127 812	183 180	92 881	90 299	- 29.2	- 29.0	- 29.4
» 7 » 20 »	751 226	379 466	371 760	909 244	460 298	448 946	+ 21.0	+ 21.3	+ 20.8
» 21 » 40 »	728 179	363 178	365 001	850 664	415 053	435 611	+ 16.8	+ 14.3	+ 19.3
» 41 » 60 »	515 812	263 015	252 797	550 472	279 093	271 379	+ 6.7	+ 6.1	+ 7.3
oltre 60 »	273 929	140 358	133 571	300 557	150 287	150 270	+ 9.7	+ 7.1	+ 12.5
Età ignota . . .	3 315	1 548	1 767	8 813	3 697	5 116	—	—	—
IN COMPLESSO . .	2 681 201	1 354 560	1 326 641	2 954 687	1 478 655	1 476 032	+ 10.2	+ 9.2	+ 11.3

5. — Popolazione di età superiore a 10 anni classificata secondo il sesso e per grandi categorie professionali.

In cifre riassuntive, la popolazione di età superiore a 10 anni, così si ripartiva nelle differenti categorie professionali:

a) NUMERI ASSOLUTI.

CATEGORIE PROFESSIONALI	In complesso	M	F
Agricoltura, caccia e pesca	916 779	610 452	306 327
Industria:			
<i>Padroni, direttori di aziende</i>	4 243	4 081	162
<i>Impiegati</i>	9 254	7 366	1 888
<i>Artigiani indipendenti</i>	89 031	62 706	26 325
<i>Operai salariati</i>	249 487	193 781	55 706
Totale Industria..	352 015	267 934	84 081
Commercio:			
<i>Padroni, direttori di aziende</i>	56 195	43 974	12 221
<i>Impiegati</i>	17 088	13 614	3 474
<i>Garzoni</i>	6 745	5 796	949
Totale Commercio..	80 028	63 384	16 644
Amministrazione pubblica e privata	51 957	47 891	4 066
Culto, professioni e arti liberali	39 588	20 841	18 747
Addetti ai servizi domestici	32 735	5 053	27 682
Proprietari, benestanti	18 663	8 695	9 968
Attendenti alle cure domestiche, pensionati, studenti, ricoverati, ecc.	843 226	140 275	702 951
IN COMPLESSO..	2 334 991	1 164 525	1 170 466

b) NUMERI RELATIVI A 1 000 ABITANTI.

CATEGORIE PROFESSIONALI	In complesso	M	F
Agricoltura, caccia e pesca	393	525	262
Industria:			
<i>Padroni, direttori di aziende</i>	2	4	...
<i>Impiegati</i>	4	6	2
<i>Artigiani indipendenti</i>	38	54	22
<i>Operai salariati</i>	107	167	48
Totale Industria..	151	231	72
Commercio:			
<i>Padroni, direttori di aziende</i>	24	37	10
<i>Impiegati</i>	7	12	3
<i>Garzoni</i>	3	5	1
Totale Commercio..	34	54	14
Amministrazione pubblica e privata	22	41	3
Culto, professioni e arti liberali	17	18	16
Addetti ai servizi domestici	14	4	24
Proprietari, benestanti	8	7	9
Attendenti alle cure domestiche, pensionati, studenti, ricoverati, ecc.	361	120	600
IN COMPLESSO..	1 000	1 000	1 000

6. — Alfabetismo.

L'alfabetismo è stato rilevato dal Censimento con la domanda se i censiti *sapevano leggere*. Ne riassumiamo qui i risultati generali, per la popolazione di oltre 6 anni, divisa per gruppi di età, facendo il confronto con i dati del Censimento precedente.

GRUPPI DI ETÀ	Alfabeti su 100 censiti del rispettivo gruppo di età					
	1911			1921		
	In complesso	M	F	In complesso	M	F
7 — 15	79	79	78	85	86	85
16 — 21	84	84	84	93	93	93
22 — 30	79	82	77	91	92	89
31 — 40	70	74	67	83	87	80
41 — 60	53	61	46	68	72	63
61 e oltre	35	41	28	48	54	41
IN COMPLESSO	67	70	64	79	81	77

Nei ventidue Circondari della Regione le cifre proporzionali degli alfabeti, secondo i risultati dei due ultimi Censimenti, sono le seguenti :

CIRCONDARI	Su 100 abitanti di età superiore a 6 anni sapevano leg. e e						CIRCONDARI	Su 100 abitanti di età superiore a 6 anni sapevano leggere					
	1911			1921				1911			1921		
	In complesso	M	F	In complesso	M	F		In complesso	M	F	In complesso	M	F
Bologna.....	76	80	73	85	87	83	Borgo San Donnino...	68	70	66	80	81	80
Imola.....	67	69	66	77	78	76	Borgotaro.....	65	70	61	77	79	74
Vergato.....	67	69	66	77	78	75	Parma.....	72	75	69	84	86	81
PROV. DI BOLOGNA...	74	77	71	83	85	81	PROV. DI PARMA.....	70	73	67	82	84	80
Cento.....	68	76	62	78	82	75	Fiorenzuola d'Arda...	68	69	68	80	80	80
Comacchio.....	49	56	41	61	66	56	Piacenza.....	73	72	74	83	83	83
Ferrara.....	61	66	56	74	79	70	PROV. DI PIACENZA...	72	71	72	83	82	83
PROV. DI FERRARA...	60	65	54	73	77	68	Faenza.....	62	60	64	78	78	77
Cesena.....	59	55	45	64	68	60	Lugo.....	65	67	62	79	82	77
Forlì.....	52	54	50	68	69	67	Ravenna.....	63	66	60	78	79	77
Rimini.....	58	61	55	75	77	73	PROV. DI RAVENNA...	63	65	62	78	80	77
PROV. DI FORLÌ.....	54	57	50	69	72	67	Guastalla.....	71	78	63	80	84	76
Mirandola.....	66	73	58	78	81	75	Reggio nell'Emilia...	70	76	65	81	84	77
Modena.....	71	74	67	81	84	78	PROV. DI REGGIO NELL'EMILIA.....	70	76	65	80	84	77
Pavullo nel Frignano.	67	70	64	80	82	78	EMILIA.....	67	70	64	79	81	77
PROV. DI MODENA...	69	73	65	80	83	77							

Il miglioramento conseguito nei riguardi dell'alfabetismo della popolazione censita dal 1871 in poi, appare evidente dalle seguenti cifre riassuntive:

ANNI	ALFABETI		
	In complesso	Maschi	Femmine
1871	28	33	23
1881	36	42	31
1901	54	58	49
1911	67	70	64
1921	79	81	77

Nell'ultimo decennio il miglioramento nei riguardi dell'alfabetismo è stato quindi del 15,7 % per i maschi, del 20,3 % per le femmine e del 17,9 % per il complesso della popolazione.

7. — Proprietari di beni immobili.

Si riportano i dati riassuntivi sui proprietari di beni immobili, mettendoli a confronto con i risultati del precedente Censimento:

CIRCONDARI	PROPRIETARI DI BENI IMMOBILI		CIRCONDARI	PROPRIETARI DI BENI IMMOBILI	
	1911	1921		1911	1921
Bologna.....	11 527	10 723	Borgo San Donnino....	8 510	8 434
Imola.....	3 058	2 075	Borgotaro.....	5 540	4 921
Vergato.....	6 594	6 203	Parma.....	15 820	14 607
PROV. DI BOLOGNA....	21 179	19 001	PROV. DI PARMA.....	29 870	27 962
Cento.....	2 432	2 388	Fiorenzuola d'Arda....	7 452	7 862
Comacchio.....	3 027	3 276	Piacenza.....	15 905	15 313
Ferrara.....	6 471	7 095	PROV. DI PIACENZA....	23 357	23 175
PROV. DI FERRARA....	11 930	12 759	Faenza.....	3 280	3 303
Cesena.....	6 839	6 642	Lugo.....	3 334	3 373
Forlì.....	4 024	3 767	Ravenna.....	4 294	4 885
Rimini.....	7 980	7 818	PROV. DI RAVENNA....	10 908	11 561
PROV. DI FORLÌ.....	18 843	18 227	Guastalla.....	5 035	5 283
Mirandola.....	4 599	4 017	Reggio nell'Emilia....	21 192	19 216
Modena.....	9 652	8 700	PROV. DI REGGIO NEL-		
Pavullo nel Frignano..	11 952	11 570	L'EMILIA.....	26 227	24 499
PROV. DI MODENA....	26 203	24 287	EMILIA.....	168 517	161 471

Secondo la natura della loro proprietà, si ripartivano come segue:

SPECIE DELLA PROPRIETÀ IMMOBILIARE	PROPRIETARI DI BENI IMMOBILI	
	1911	1921
Soli terreni	67 680	49 267
Soli fabbricati	31 417	32 296
Terreni e fabbricati.....	69 420	79 908
IN COMPLESSO..	168 517	161 471

8. — **Stranieri.**

Riassumiamo nel seguente prospetto le notizie sugli stranieri censiti nell'Emilia nel 1921, mettendoli a confronto con i risultati del Censimento precedente.

CIRCONDARI	1911			1921			CIRCONDARI	1911			1921		
	In complesso	M	F	In complesso	M	F		In complesso	M	F	In complesso	M	F
Bologna	741	348	393	327	131	196	Borgo San Donnino...	107	103	4	17	7	10
Imola	40	22	18	—	—	—	Borgotaro	70	20	50	14	8	6
Vergato	18	17	1	5	4	1	Parma	279	108	171	86	38	48
PROV. DI BOLOGNA...	799	387	412	332	135	197	PROV. DI PARMA.....	456	231	225	117	53	64
Cento.....	13	8	5	9	5	4	Fiorenzuola d'Arda ...	69	40	29	54	23	31
Comacchio.....	34	15	19	—	—	—	Piacenza	167	64	103	32	13	19
Ferrara	282	154	128	39	24	15	PROV. DI PIACENZA...	236	104	132	86	36	50
PROV. DI FERRARA ...	329	177	152	48	29	19	Faenza.....	34	18	16	—	—	—
Cesena	81	37	44	—	—	—	Lugo	50	16	34	3	1	2
Forlì	30	11	19	—	—	—	Ravenna	51	27	24	47	22	25
Rimini	403	157	246	326	176	150	PROV. DI RAVENNA...	135	61	74	50	23	27
PROV. DI FORLÌ.....	514	205	309	326	176	150	Guastalla	66	40	26	—	—	—
Mirandola	43	18	25	—	—	—	Reggio nell'Emilia...	258	124	134	48	24	24
Modena	199	88	111	49	23	26	PROV. DI REGGIO NEL- L'EMILIA	324	164	160	48	24	24
Pavullo nel Frignano.	85	22	63	3	2	1	EMILIA	3120	1457	1663	1059	501	558
PROV. DI MODENA....	327	128	199	52	25	27							

Secondo la nazionalità, gli stranieri comprendevano: 377 cittadini di San Marino, 200 svizzeri, 88 germanici, 63 inglesi, 61 francesi e 44 cittadini degli Stati Uniti d'America. I rimanenti 226 appartenevano ad altre 23 nazionalità.

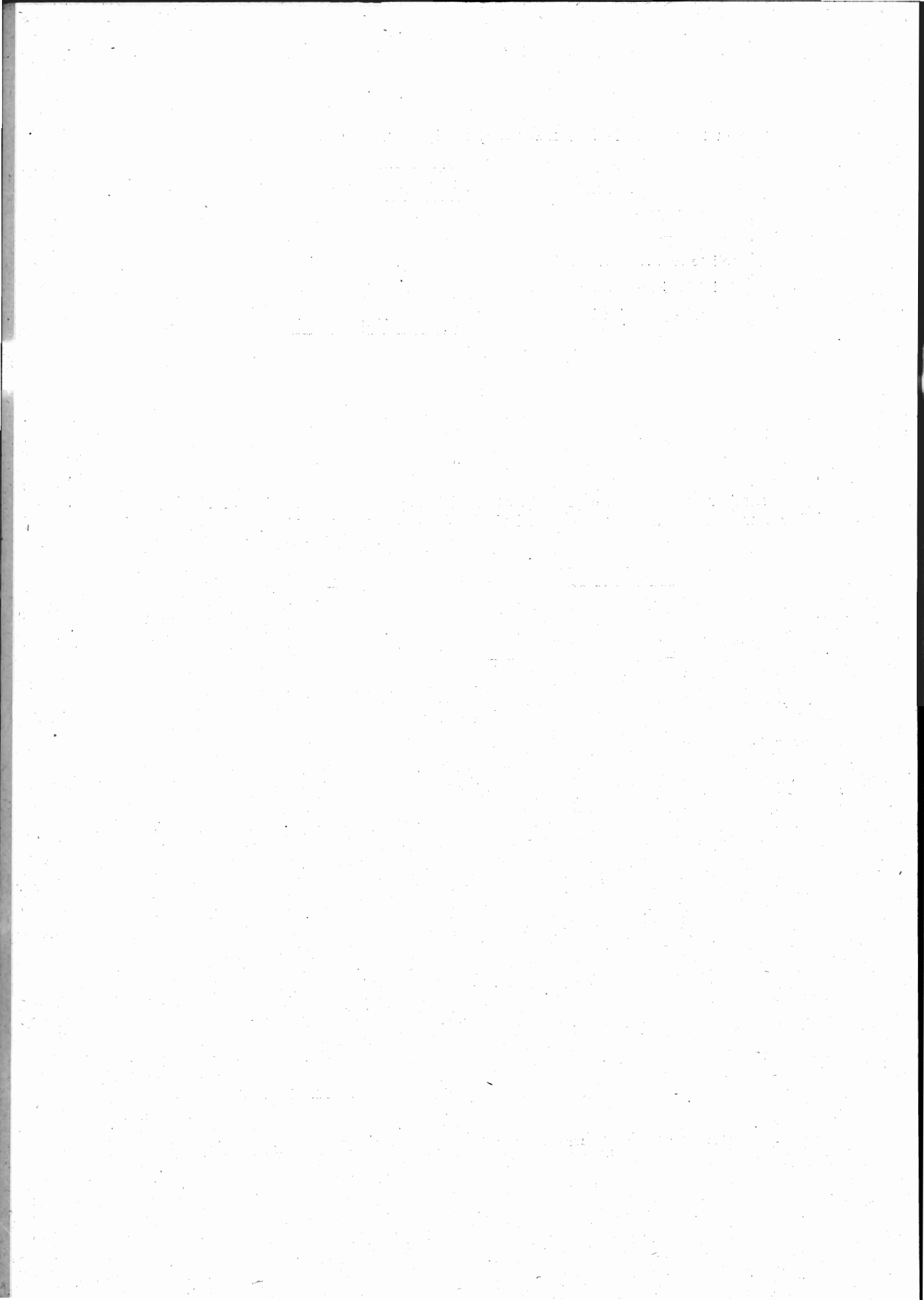

TAVOLE.

A qualcuna delle Tavole seguenti sono state premesse delle avvertenze, sia per una più chiara intelligenza della struttura della Tavola, sia per fornire spiegazioni su taluni raggruppamenti delle cifre.

Nelle Tavole di numeri relativi, il segno ... indica un numero inferiore all'unità e la lineetta — la notizia negativa.



TAVOLA I.

**Popolazione presente, temporaneamente assente e residente
nei Comuni, nelle Frazioni di censimento, nei Circondari, nelle Provincie e nella Regione.**

Superficie del territorio comunale.

AVVERTENZE. — La superficie territoriale dei singoli Comuni, quando non vi siano intervenute variazioni, è stata desunta dalla pubblicazione dell'Ufficio di Statistica agraria: *Superficie territoriale ed agraria forestale dei Comuni del Regno d'Italia al 1° Gennaio 1913* — Roma, Tip. Bertero, 1913. Nei casi di variazioni territoriali i nuovi dati sono rilevati sulle notizie fornite dai singoli Comuni.

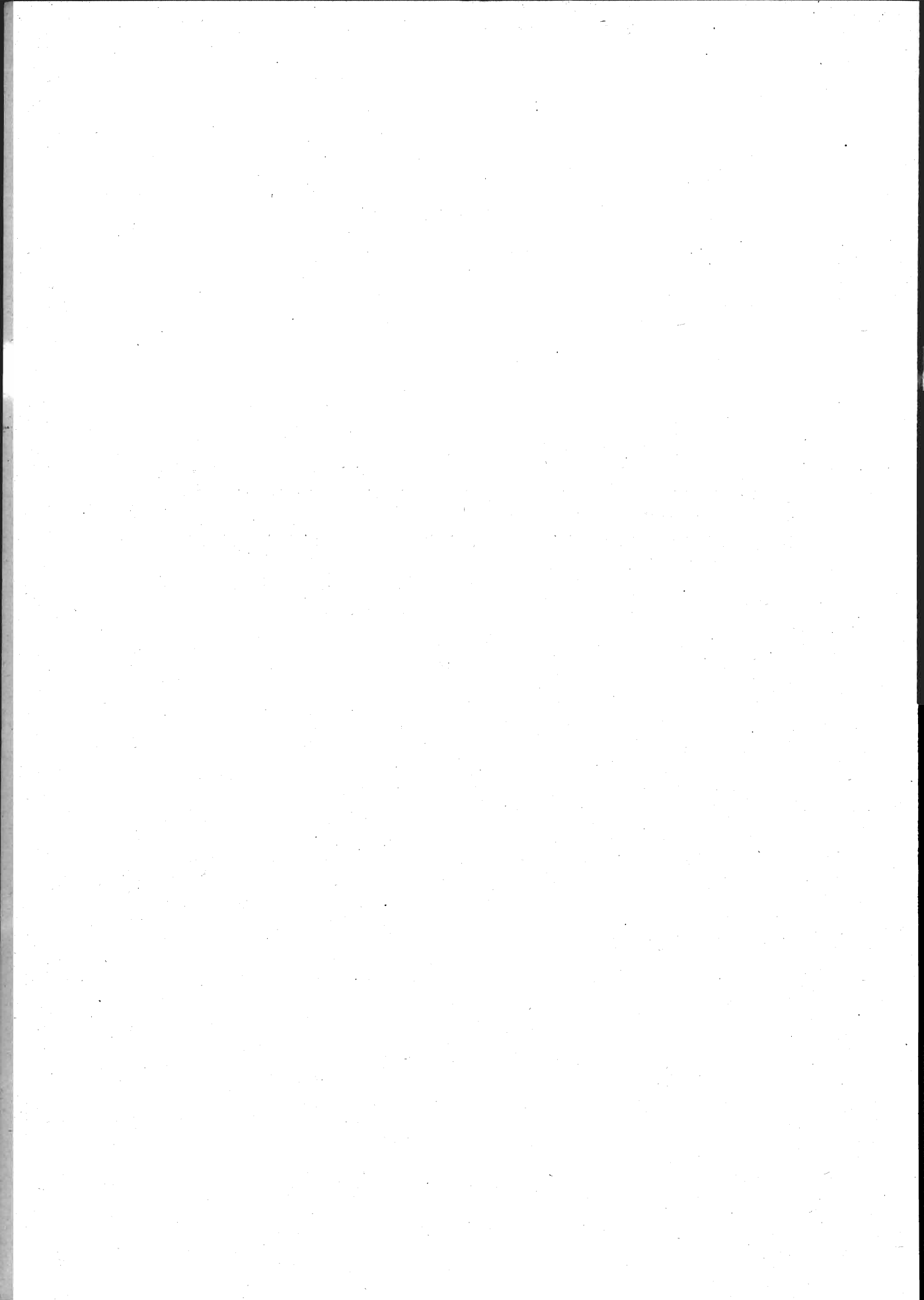
Le indicazioni demografiche sono date separatamente per ogni frazione di censimento e per ogni Comune nel suo complesso.

La *frazione di censimento*, da non confondersi con la frazione amministrativa preveduta nella Legge comunale e provinciale (Testo Unico 4 febbraio 1915 n. 148, art. 118 e 121), è generalmente formata di un Centro di popolazione e delle case sparse circostanti, che hanno col Centro medesimo più frequenti rapporti e più facili comunicazioni.

Non mancano peraltro casi nei quali la frazione di censimento corrisponde alla denominazione tradizionale di una zona di territorio mancante di un Centro di popolazione e comprendente soltanto case sparse.

In taluni casi, in cui la ripartizione frazionale tracciata dai Comuni in occasione del Censimento, più che a vere frazioni in senso demografico o in senso storico e tradizionale, si riferiva ad una semplice suddivisione in *sezioni di censimento*, si è avuto cura di modificare, d'accordo coi singoli Comuni, la detta ripartizione.



TAVOLA I.

**Popolazione presente, temporaneamente assente e residente
nei Comuni, nelle Frazioni di censimento, nei Circondari, nelle Provincie e nella Regione.**

Superficie del territorio comunale.

Bologna (Circondario).

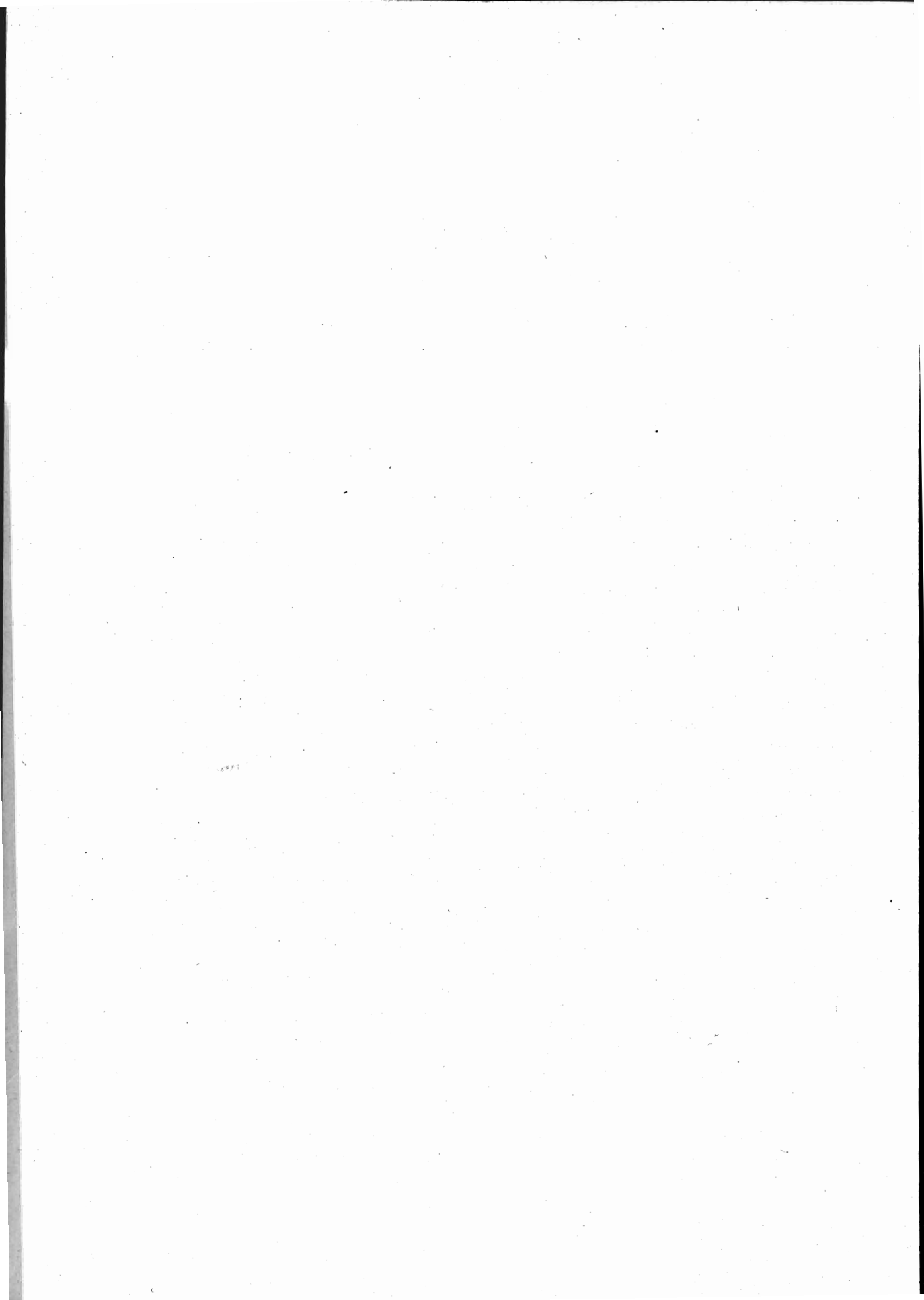
COMUNI e Frazioni di censimento	Superficie del territorio comunale Ettari	Famiglie e Con- vivenze	Popolazione presente (di fatto)			Popolazione temporaneamente assente			Popola- zione residente (legale)
			in complesso	con dimora		in com- plesso	che si trovava		
				abituale	occasio- nale		in altri Comuni del Regno	al- l'estero	

Provincia di Bologna.

CIRCONDARIO DI BOLOGNA.

Anzola dell'Emilia	3 587	797	5 129	5 035	94	157	148	9	5 192
Anzola dell'Emilia.....		588	3 668	3 610	58	103	95	8	3 713
Santa Maria in Strada.		135	919	894	25	33	33	—	927
Martignone.....		74	542	531	11	21	20	1	552
Argelato	3 555	723	4 819	4 807	12	57	49	8	4 864
Argelato		247	1 697	1 693	4	22	22	—	1 715
Volta Reno.....		144	891	891	—	9	9	—	900
Casadio		153	1 026	1 021	5	21	15	6	1 042
Funo		179	1 205	1 202	3	5	3	2	1 207
Baricella	4 565	1 117	5 531	5 497	34	140	138	2	5 637
Baricella		549	2 476	2 450	26	61	59	2	2 511
San Gabriele		298	1 539	1 536	3	49	49	—	1 585
Boschi		270	1 516	1 511	5	30	30	—	1 541
Bazzano	1 384	974	4 570	4 506	64	240	234	6	4 746
Bentivoglio	4 904	784	5 122	5 053	69	102	101	1	5 155
Bentivoglio		101	562	554	8	20	19	1	574
Santa Maria in Duno...		213	1 370	1 370	—	21	21	—	1 391
Saletto		163	906	869	37	16	16	—	885
San Marino		191	1 318	1 299	19	31	31	—	1 330
Castagnolo Minore		116	966	961	5	14	14	—	975
Bologna	11 642	53 336	211 157	201 504	9 653	3 554	3 178	376	205 058
Bologna		42 093	162 111	153 153	8 958	3 109	2 769	340	156 262
Ponte Vecchio.....		730	3 121	3 081	40	25	23	2	3 106
Olmo		1 305	5 356	5 311	45	48	43	5	5 359
Croce del Biacco		129	752	731	21	2	2	—	733
Terrapieni di Sant' Egi- dio		1 070	4 702	4 626	76	30	29	1	4 656
Arcoveggio		1 629	6 944	6 833	111	79	74	5	6 912
Corticella		599	2 394	2 360	34	35	25	10	2 395
Fabbrica		178	892	884	8	8	8	—	892
Beverara		637	2 769	2 743	26	30	30	—	2 773

Segue : TAVOLA I.

Bologna (Circondario).

COMUNI e Frazioni di censimento	Superficie del territorio comunale Ettari	Famiglie e Con- vivenze	Popolazione presente (di fatto)			Popolazione temporaneamente assente			Popola- zione residente (legale)
			in complesso	con dimora		in com- plesso	che si trovava		
				abituale	occasio- nale		in altri Comuni del Regno	al- l'estero	
Segue : Bologna									
Pescarolo		482	2 248	2 156	92	13	13	—	2 169
Noce		152	744	741	3	8	8	—	749
Santa Viola		562	2 328	2 307	21	27	26	1	2 334
Pontelungo		672	2 785	2 756	29	19	18	1	2 775
Canalazzo Scala		312	1 239	1 226	13	7	7	—	1 233
Lino		598	2 549	2 518	31	15	15	—	2 533
Speranza		507	2 365	2 355	10	16	14	2	2 371
San Luca		110	604	602	2	8	7	1	610
Ponte della Pietra		213	996	988	8	4	3	1	992
Paderno		130	497	486	11	2	2	—	488
Monte Donato		427	2 110	2 059	51	14	10	4	2 073
San Ruffillo.....		801	3 651	3 588	63	55	52	3	3 643
Borgo Panigale	2 513	1 503	7 657	7 485	172	211	199	12	7 696
Borgo Panigale		959	4 798	4 675	123	140	132	8	4 815
Spirito Santo		245	1 235	1 224	11	28	26	2	1 252
Medola Rigosa.....		299	1 624	1 586	38	43	41	2	1 629
Budrio.....	12 036	3 397	17 944	17 692	252	251	247	4	17 943
Budrio		1 239	5 988	5 843	145	70	69	1	5 913
Vedrana		714	3 959	3 939	20	37	36	1	3 976
Bagnarola		617	3 950	3 907	43	32	32	—	3 939
Mezzolara		827	4 047	4 003	44	112	110	2	4 115
Calderara di Reno.....	4 090	796	5 197	5 098	99	128	125	3	5 226
Calderara di Reno.....		131	975	947	28	16	16	—	963
Sacerno		150	1 079	1 045	34	20	19	1	1 065
San Vitale		216	1 211	1 203	8	35	35	—	1 238
Longara		299	1 932	1 903	29	57	55	2	1 960
Casalecchio di Reno	1 731	1 208	5 816	5 604	212	133	115	18	5 737
Casalecchio di Reno...		670	2 941	2 835	106	76	66	10	2 911
Croce		213	934	906	28	31	27	4	937
Ceretolo		191	989	953	36	17	14	3	970
Tizzano		134	952	910	42	9	8	1	919
Castelfranco dell'Emilia ..	10 313	3 676	17 115	16 621	494	184	182	2	16 805
Castelfranco dell'Emilia		1 067	4 386	4 330	56	81	81	—	4 411
Piumazzo		930	4 086	4 058	28	53	53	—	4 111
Manzolino		784	3 584	3 575	9	37	35	2	3 612
Gaggio		895	5 059	4 658	401	13	13	—	4 671
Castello d'Argile.....	2 800	637	4 131	4 116	15	40	40	—	4 156
Castello d'Argile		421	2 521	2 508	13	34	34	—	2 542
Venezzano		216	1 610	1 608	2	6	6	—	1 614

Segue: TAVOLA I.

Bologna (Circondario).

COMUNI e Frazioni di censimento	Superficie del territorio comunale Ettari	Famiglie e Con- vivenze	Popolazione presente (di fatto)			Popolazione temporaneamente assente			Popola- zione residente (legale)
			in complesso	con dimora		in com- plesso	che si trovava		
				abituale	occasio- nale		in altri Comuni del Regno	al- l'estero	
Castello di Serravalle	3 859	743	4 247	4 195	52	146	133	13	4 341
Serravalle		136	931	927	4	15	15	—	942
Sant'Apollinare		234	1 260	1 242	18	89	77	12	1 331
Tiola		73	360	360	—	11	11	—	371
Zappolino		123	686	671	15	21	20	1	692
Ponzano		121	653	646	7	3	3	—	649
Fagnano		56	357	349	8	7	7	—	356
Castel Maggiore	3 114	1 066	6 029	5 992	37	73	70	3	6 065
Castel Maggiore		381	2 161	2 153	8	33	30	3	2 186
Bondanello		102	748	738	10	5	5	—	743
Sabbiuino		273	1 547	1 528	19	10	10	—	1 538
Trebbo		310	1 573	1 573	—	25	25	—	1 598
Castenaso	3 644	907	5 117	5 101	16	98	76	22	5 199
Castenaso		370	2 010	2 001	9	43	41	2	2 044
Fiesso		230	1 210	1 204	6	35	18	17	1 239
Marano		196	1 164	1 163	1	16	13	3	1 179
Villanuova		83	507	507	—	2	2	—	509
Veduro		28	226	226	—	2	2	—	228
Crespellano	3 843	972	6 075	5 959	116	198	184	14	6 157
Crespellano		363	2 097	2 054	43	81	78	3	2 135
Pragatto		136	961	941	20	23	21	2	964
Calcara		302	1 767	1 734	33	69	69	—	1 803
Sant'Almaso		171	1 250	1 230	20	25	16	9	1 255
Crevalcore	10 259	2 185	12 766	12 615	151	268	240	28	12 883
Crevalcore		1 330	7 213	7 142	71	160	153	7	7 302
Caselle		441	2 605	2 584	21	62	50	12	2 646
Palata		414	2 948	2 889	59	46	37	9	2 935
Galliera	3 970	944	5 571	5 535	36	153	147	6	5 688
Galliera		308	2 018	2 014	4	31	29	2	2 045
San Venanzio		276	1 540	1 536	4	50	49	1	1 586
San Vincenzo		360	2 013	1 985	28	72	69	3	2 057
Granarolo dell'Emilia	3 322	867	5 089	5 025	64	84	71	13	5 109
Granarolo dell'Emilia		246	1 335	1 318	17	37	30	7	1 355
Viadagola		143	944	931	13	15	9	6	946
Quarto Inferiore		158	882	871	11	5	5	—	876
Cadriano		149	898	888	10	7	7	—	895
Lovoletto		171	1 030	1 017	13	20	20	—	1 037

Segue : TAVOLA I.

Bologna (Circondario).

COMUNI e Frazioni di censimento	Superficie del territorio comunale Ettari	Famiglie e Con- vivenze	Popolazione presente (di fatto)			Popolazione temporaneamente assente			Popola- zione residente (legale)
			in complesso	con dimora		in com- plesso	che si trovava		
				abituale	occasio- nale		in altri Comuni del Regno	al- l'estero	
Loiano	6 582	1 056	5 782	5 764	18	100	100	—	5 864
Loiano		187	905	895	10	56	56	—	951
Roncastaldo		126	738	738	—	1	1	—	739
Bibulano		124	634	630	4	19	19	—	649
Scascoli		117	673	673	—	11	11	—	684
Anconella		57	280	280	—	13	13	—	293
Barbarolo		176	1 004	1 004	—	—	—	—	1 004
Scanello		109	655	655	—	—	—	—	655
Querceto		108	601	597	4	—	—	—	597
Gragnano		52	292	292	—	—	—	—	292
Malalbergo	5 568	1 183	6 147	6 115	32	132	128	4	6 247
Malalbergo		350	1 522	1 508	14	32	32	—	1 540
Pegola		187	1 160	1 156	4	16	14	2	1 172
Altedo		646	3 465	3 451	14	84	82	2	3 535
Minerbio	4 331	1 464	7 414	7 292	122	247	239	8	7 539
Minerbio		835	3 981	3 950	31	163	157	6	4 113
San Martino Soverzano		73	512	459	53	11	11	—	470
San Giovanni Triario... ..		124	827	810	17	16	14	2	826
Ca' de' Fabbri		432	2 094	2 073	21	57	57	—	2 130
Molinella	12 797	2 379	11 747	11 568	179	248	242	6	11 816
Molinella		693	3 227	3 153	74	74	73	1	3 227
San Pietro Capofiume... ..		605	2 754	2 719	35	79	76	3	2 798
Marmorta		448	2 426	2 374	52	33	33	—	2 407
San Martino in Argine .		471	2 483	2 478	5	38	36	2	2 516
Selva		162	857	844	13	24	24	—	868
Monghidoro	4 873	1 049	5 264	5 253	11	123	120	3	5 376
Monghidoro		379	1 776	1 776	—	31	30	1	1 807
Piamaggio		140	758	758	—	23	23	—	781
Campeggio		158	800	795	5	10	10	—	805
Gragnano		57	291	289	2	9	9	—	298
Fradusto		56	266	266	—	8	7	1	274
Sant'Andrea		29	128	128	—	4	4	—	132
Vergiano		35	204	204	—	3	3	—	207
Stiolo		57	302	302	—	8	8	—	310
Lognola		56	336	332	4	1	1	—	333
Valgattara		82	403	403	—	26	25	1	429
Monterenzio	9 148	681	3 915	3 904	11	142	141	1	4 046
Monterenzio		115	676	674	2	29	29	—	703
Cassano		55	314	313	1	12	12	—	325

Segue : TAVOLA I.

Bologna (Circondario).

COMUNI e Frazioni di censimento	Superficie del territorio comunale Ettari	Famiglie e Con- vivenze	Popolazione presente (di fatto)			Popolazione temporaneamente assente			Popola- zione residente legale)
			in complesso	con dimora		in com- plesso	che si trovava		
				abituale	occasio- nale		in altri Comuni del Regno	al- l'estero	
Segue : Montereenzio									
Castelnuovo		43	307	307	—	6	6	—	313
Zena		22	172	172	—	2	2	—	174
Bisano		80	435	435	—	18	18	—	453
Sassonero.....		66	357	356	1	15	14	1	371
Casoni di Romagna ...		3	24	24	—	—	—	—	24
Rignano		71	335	330	5	17	17	—	347
Sassuno		38	228	228	—	5	5	—	233
Farneto		11	65	65	—	—	—	—	65
Vignale		29	185	185	—	8	8	—	193
Pizzano		148	817	815	2	30	30	—	845
Monte San Pietro	7 523	1 037	6 258	6 227	31	127	110	17	6 354
Monte San Pietro		71	420	419	1	16	15	1	435
Amola		188	1 128	1 121	7	12	8	4	1 133
Monte San Giovanni...		163	946	945	1	14	14	—	959
San Lorenzo in Collina		136	773	763	10	11	11	—	774
Mongiorgio		85	547	543	4	2	2	—	545
Montemaggiore.....		93	491	487	4	28	19	9	515
San Martino in Casola		57	415	413	2	1	1	—	414
San Chierlo		46	290	288	2	6	4	2	294
Pradalbino		37	274	274	—	3	3	—	277
Montepastore		53	325	325	—	12	11	1	337
Montesevero		37	223	223	—	6	6	—	229
Ronca		52	295	295	—	14	14	—	309
Gavignano		19	131	131	—	2	2	—	133
Monteveglia	3 258	711	4 260	4 218	42	134	130	4	4 352
Monteveglia.....		379	2 382	2 355	27	67	63	4	2 422
Oliveto		239	1 296	1 287	9	54	54	—	1 341
Montebudello		93	582	576	6	13	13	—	589
Monzuno	6 457	1 104	6 108	5 969	139	183	182	1	6 152
Monzuno		754	3 855	3 751	104	139	138	1	3 890
Gabbiano		350	2 253	2 218	35	44	44	—	2 262
Ozzano dell'Emilia	6 386	998	5 752	5 723	29	250	241	9	5 973
San Cristoforo		204	1 017	1 006	11	49	45	4	1 055
Quaderna		247	1 553	1 547	6	67	66	1	1 614
Colunga		35	190	189	1	1	1	—	190
Prunaro		59	435	434	1	15	15	—	449
Sant'Andrea		54	311	305	6	25	25	—	330
San Pietro		116	710	709	1	33	33	—	742
Ciagnano		67	374	374	—	10	9	1	384

Segue : TAVOLA I.

Bologna (Circondario).

COMUNI e Frazioni di censimento	Superficie del territorio comunale Ettari	Famiglie e Con- vivenze	Popolazione presente di fatto.			Popolazione temporaneamente assente			Popola- zione residente (legale)
			in complesso	con dimora		in com- plesso	che si trovava		
				abituale	occasio- nale		in altri Comuni del Regno	al- l'estero	
<i>Segue: Ozzano dell' Emilia</i>									
Settefonti		98	536	535	1	27	26	1	562
Monte Armato		118	626	624	2	23	21	2	647
Persiceto	11 404	3 396	18 361	18 286	75	439	380	59	18 725
Persiceto		919	3 739	3 705	34	116	104	12	3 821
Amola		318	1 804	1 795	9	30	29	1	1 825
Ducentola		263	1 911	1 906	5	29	26	3	1 935
San Bartolo		616	3 451	3 443	8	142	129	13	3 585
Zenerigolo		381	2 189	2 184	5	41	34	7	2 225
Lorenzatico		114	808	808	—	19	19	—	827
Postmano		63	287	283	4	8	6	2	291
Decima		671	3 783	3 774	9	52	33	19	3 826
Bagnetto		51	389	388	1	2	—	2	390
Pianoro	10 854	1 816	10 113	9 901	212	336	334	2	10 237
Pianoro		317	1 599	1 528	71	71	70	1	1 599
Guzzano		105	752	738	14	15	15	—	753
Riosto		75	534	534	—	12	12	—	546
Livergnano		179	866	863	3	43	43	—	906
Gorgognano		155	1 054	1 053	1	27	27	—	1 080
Santa Maria di Zena ...		137	797	797	—	44	44	—	841
Musiano		306	1 623	1 542	81	43	43	—	1 585
Ganzole		83	532	510	22	7	7	—	517
Sesto		115	596	592	4	33	33	—	625
Rastignano		240	1 056	1 044	12	33	32	1	1 077
Monte Calvo		46	351	347	4	7	7	—	354
Casola Canina		58	353	353	—	1	1	—	354
Praduro e Sasso	9 728	1 995	10 904	10 836	68	264	259	5	11 100
Praduro e Sasso		746	3 666	3 635	31	147	144	3	3 782
Pontecchio		465	2 695	2 682	13	43	42	1	2 725
Mongardino		400	2 227	2 210	17	51	51	—	2 261
Pieve del Pino		384	2 316	2 309	7	23	22	1	2 332
Sala Bolognese	4 525	678	4 826	4 774	52	81	72	9	4 855
Sala Bolognese		230	1 649	1 618	31	36	28	8	1 654
Padulle		177	1 177	1 177	—	15	15	—	1 192
Bagno		160	1 237	1 226	11	20	19	1	1 246
Bonconvento		111	763	753	10	10	10	—	763
San Giorgio di Piano	2 980	959	5 113	5 043	70	141	130	11	5 184
San Giorgio di Piano ...		721	3 596	3 533	63	113	106	7	3 646
Cinquanta		78	537	537	—	12	12	—	549

Segue : TAVOLA I.

Bologna (Circondario).

COMUNI e Frazioni di censimento	Superficie del territorio comunale Ettari	Famiglie e Con- vivenze	Popolazione presente (di fatto)			Popolazione temporaneamente assente			Popola- zione residente (legale)
			in complesso	con dimora		in com- plesso	che si trovava		
				abituale	occasio- nale		in altri Comuni del Regno	al- l'estero	
<i>Segue : San Giorgio di Piano</i>									
Gherghenzano		70	434	432	2	8	6	2	440
Stiatico		90	546	541	5	8	6	2	549
San Lazzaro di Savena ..	4 428	1 340	7 225	7 064	161	221	221	—	7 285
San Lazzaro di Savena		100	505	489	16	9	9	—	498
Caselle		217	1 057	1 035	22	26	26	—	1 061
Russo		100	509	496	13	3	3	—	499
Farneto		89	578	575	3	7	7	—	582
Croara		204	1 099	1 075	24	12	12	—	1 087
Pizzocalvo		241	1 340	1 286	54	56	56	—	1 342
Colunga		160	922	910	12	37	37	—	947
Castel de' Britti		229	1 215	1 198	17	71	71	—	1 269
San Pietro in Casale.....	6 630	1 644	9 284	9 193	91	238	228	10	9 431
San Pietro in Casale ...		477	2 136	2 093	43	114	109	5	2 207
Rubizzano		147	917	906	11	9	9	—	915
Gavaseto		130	780	774	6	10	8	2	784
San Benedetto		82	489	489	—	4	4	—	493
Massumatico		171	1 004	1 000	4	17	16	1	1 017
Sant'Alberto		77	488	483	5	13	12	1	496
Maccaretolo		289	1 730	1 712	18	40	39	1	1 752
Cenacchio		64	456	452	4	12	12	—	464
Asia		33	216	216	—	2	2	—	218
Poggetto		174	1 068	1 068	—	17	17	—	1 085
Sant'Agata Bolognese....	3 482	840	4 728	4 682	46	213	190	23	4 895
Savigno	5 607	835	4 371	4 357	14	153	150	3	4 510
Savigno		153	626	625	1	35	35	—	660
Samoggia		129	617	614	3	20	19	1	634
San Biagio		70	387	384	3	18	18	—	402
Santa Croce		64	349	348	1	10	10	—	358
San Prospero		117	661	656	5	15	15	—	671
Rodiano		89	461	460	1	16	14	2	476
Vedegheto		117	670	670	—	28	28	—	698
Vignola de' Conti		20	156	156	—	—	—	—	156
Merlano		76	444	444	—	11	11	—	455
Zola Predosa	3 774	1 355	7 537	7 414	123	183	177	6	7 597
Lavino		407	2 087	2 064	23	55	52	3	2 119
Gesso		304	1 637	1 596	41	65	63	2	1 661
Gessi		123	694	685	9	7	7	—	692

Segue : TAVOLA I.

Bologna-Imola (Circondario):

COMUNI e Frazioni di censimento	Superficie del territorio comunale Ettari	Famiglie e Con- vivenze	Popolazione presente (di fatto)			Popolazione temporaneamente assente			Popola- zione residente (legale)
			in complesso	con dimora		in com- plesso	che si trovava		
				abituale	occasio- nale		in altri Comuni del Regno	al- l'estero	
Segue: Zola Predosa									
Ponte Ronca		428	2 387	2 343	44	38	37	1	2 381
Tombe		93	732	726	6	18	18	—	744
Circondario di Bologna...	225 466	103 152	484 191	471 023	13 168	10 172	9 451	721	481 195

CIRCONDARIO D'IMOLA.

Casal Fiumanese.....	8 203	793	4 535	4 488	47	157	155	2	4 645
Casal Fiumanese		486	2 787	2 766	21	105	105	—	2 871
Sassoleone		307	1 748	1 722	26	52	50	2	1 774
Castel del Rio.....	5 271	616	3 286	3 262	24	156	146	10	3 418
Castel del Rio		309	1 559	1 543	16	90	89	1	1 633
Moraduccio		117	650	648	2	16	16	—	664
Giugnola		190	1 077	1 071	6	50	41	9	1 121
Castel Guelfo di Bologna.	2 858	561	3 409	3 362	47	148	147	1	3 510
Castel San Pietro del- l'Emilia	14 859	2 712	14 368	14 190	178	462	452	10	14 652
Castel San Pietro del- l'Emilia		1 220	5 636	5 523	113	182	177	5	5 705
Poggio		107	911	911	—	17	17	—	928
Liano		252	1 509	1 500	9	54	53	1	1 554
Casalecchio dei Conti...		215	1 443	1 434	9	40	40	—	1 474
Vedriano		71	400	393	7	7	7	—	400
Varignana		620	3 253	3 234	19	124	121	3	3 358
Montecalderaro		131	625	619	6	21	20	1	640
Frassineto		96	591	576	15	17	17	—	593
Dozza	2 422	572	3 018	3 002	16	66	63	3	3 068
Dozza		379	1 813	1 800	13	55	53	2	1 855
Sabbioso		193	1 205	1 202	3	11	10	1	1 213
Fontanelice.....	3 686	568	3 013	2 988	25	125	123	2	3 113
Fontanelice		324	1 473	1 456	17	88	86	2	1 544
Gaggio e Fornione		86	566	562	4	21	21	—	583
Orsara		53	376	376	—	2	2	—	378
Monte la Pieve		29	190	190	—	4	4	—	194
Santa Maria Maddalena.		46	233	232	1	6	6	—	238
Monte Morosino.....		30	175	172	3	4	4	—	176
Imola	20 604	7 330	37 293	37 083	210	635	580	55	37 718
Imola		3 862	15 497	15 336	161	451	415	36	15 787
Zello		433	2 761	2 749	12	22	21	1	2 771

Segue : TAVOLA I.

Imola-Vergato (Circondario).

COMUNI o Frazioni di censimento	Superficie del territorio comunale Ettari	Famiglie e Con- vivenze	Popolazione presente (di fatto)			Popolazione temporaneamente assente			Popola- zione residente (legale)
			in complesso	con dimora		in com- plesso	che si trovava		
				abituale	occasio- nale		in altri Comuni del Regno	al- l'estero	
Segue : Imola									
Ponticelli		682	3 918	3 914	4	46	40	6	3 960
Ponte Santo		903	5 455	5 438	17	47	42	5	5 485
San Prospero		421	2 652	2 638	14	26	26	—	2 664
Sasso Morelli.....		595	4 437	4 437	—	19	13	6	4 456
Sesto Imolese.....		434	2 573	2 571	2	24	23	1	2 595
Medicina	15 845	2 610	14 255	13 883	372	739	682	57	14 622
Medicina		960	4 053	3 999	54	312	274	38	4 311
Ganzanigo		354	1 889	1 868	21	70	60	10	1 938
Villa Fontana		673	4 164	4 138	26	174	170	4	4 312
Fantuzza		158	1 050	1 039	11	42	41	1	1 081
Portonovo		465	3 099	2 839	260	141	137	4	2 980
Mordano.....	2 066	654	3 534	3 468	66	163	161	2	3 631
Mordano		384	2 050	2 022	28	98	97	1	2 120
Bubano		270	1 484	1 446	38	65	64	1	1 511
Tossignano	3 216	752	3 400	3 385	15	154	146	8	3 539
Tossignano		349	1 589	1 585	4	91	88	3	1 676
Borgo		403	1 811	1 800	11	63	58	5	1 863
Circondario d'Imola	79 030	17 168	90 111	89 111	1 000	2 805	2 655	150	91 916

CIRCONDARIO DI VERGATO.

Bagni della Porretta	3 454	1 053	4 190	3 986	204	390	311	79	4 376
Bagni della Porretta...		495	1 781	1 594	187	107	100	7	1 701
Capugnano		342	1 567	1 559	8	107	83	24	1 666
Castelluccio		216	842	833	9	176	128	48	1 009
Camugnano.....	9 719	1 224	6 219	6 185	34	581	534	47	6 766
Camugnano		165	750	740	10	98	92	6	838
Carpineta		78	395	386	9	31	31	—	417
Verzuno		90	477	477	—	31	30	1	508
Vigo		101	505	505	—	34	34	—	539
Burzanella.....		106	559	559	—	41	41	—	600
Trasserra		141	670	670	—	82	74	8	752
San Damiano.....		34	246	243	3	6	4	2	249
Mogne		111	623	623	—	41	33	8	664
Baigno		103	518	518	—	62	54	8	580
Bargi		116	652	646	6	44	38	6	690
Guzzano		62	320	314	6	26	24	2	340
Stagno		117	504	504	—	85	79	6	589

Segue : TAVOLA I.

Vergato (Circondario).

COMUNI e Frazioni di censimento	Superficie del territorio comunale Ettari	Famiglie e Con- vivenze	Popolazione presente (di fatto)			Popolazione temporaneamente assente			Popola- zione residente (legale)
			in complesso	con dimora		in com- plesso	che si trovava		
				abituale	occasio- nale		in altri Comuni del Regno	al- l'estero	
Castel d'Aiano	4 506	855	4 276	4 210	66	320	279	41	4 530
Castel d'Aiano		207	966	951	15	69	60	9	1 020
Villa d'Aiano		226	1 010	993	17	132	108	24	1 125
Roffeno Musiolo		116	651	639	12	33	31	2	672
Casigno		126	634	627	7	31	30	1	658
Labante di sopra		116	663	659	4	41	36	5	700
Sassomolare		64	352	341	11	14	14	—	355
Castel di Casio	4 902	827	4 018	3 959	59	324	223	101	4 283
Castel di Casio		104	527	526	1	12	10	2	538
Pieve di Casio		225	1 243	1 236	10	49	27	22	1 285
Casola		188	970	942	28	23	19	4	965
Badi		231	910	890	20	187	134	53	1 077
Suviana		79	365	365	—	53	33	20	418
Castiglione dei Pepoli	6 354	1 939	8 888	8 698	190	1 018	883	135	9 716
Castiglione dei Pepoli		637	3 068	3 021	47	317	221	96	3 338
Rasora		117	448	448	—	157	141	16	605
Baragazza		399	2 021	2 019	2	293	287	6	2 312
San Giacomo		75	361	359	2	103	96	7	462
Lagaro		397	1 432	1 308	124	59	52	7	1 367
Crede		210	1 006	991	15	74	71	3	1 065
Sparvo		104	552	552	—	15	15	—	567
Gaggio Montano	5 893	1 070	5 518	5 499	19	154	76	78	5 653
Gaggio Montano		279	1 409	1 396	13	55	22	33	1 451
Bombiana		255	1 498	1 497	1	24	3	21	1 521
Rocca Pitigliana		163	787	787	—	23	10	13	810
Affrico		163	789	784	5	27	23	4	811
Villiana		86	402	402	—	9	8	1	411
Pietracolora		124	633	633	—	16	10	6	649
Granaglione	3 740	1 081	4 716	4 652	64	258	209	49	4 910
Granaglione		118	467	457	10	44	43	1	501
Boschi		309	1 358	1 350	8	99	67	32	1 449
Lustrola		57	225	225	—	21	21	—	246
Capanne		352	1 572	1 528	44	59	53	6	1 587
Casa Calistri		100	460	460	—	—	—	—	460
Biagioni		74	295	294	1	29	21	8	323
Vizzero		71	339	338	1	6	4	2	344
Grizzana	7 902	1 170	6 311	6 156	155	293	249	44	6 449
Grizzana		70	395	376	19	25	25	—	401
Veggio		122	703	682	21	15	15	—	697

Segue : TAVOLA I.

Vergato (Circondario).

COMUNI e Frazioni di censimento	Superficie del territorio comunale Ettari	Famiglie e Con- vivenze	Popolazione presente di fatto)			Popolazione temporaneamente assente			Popola- zione residente (legale)
			in complesso	con dimora		in com- plesso	che si trovava		
				abituale	occasio- nale		in altri Comuni del Regno	al- l'estero	
<i>Segue : Grizzana</i>									
Piandisetta		117	597	524	73	3	3	—	527
Carviano		126	611	602	9	44	44	—	646
Salvaro		171	924	924	—	19	16	3	943
Tavernola		111	658	651	7	31	31	—	682
Prada		49	308	302	6	11	11	—	313
Monteacuto Ragazza...		126	721	720	1	19	18	1	739
Vimignano		152	788	786	2	87	61	26	873
Savignano		126	606	589	17	39	25	14	628
Lizzano in Belvedere....	8 578	1 189	4 675	4 633	42	1 279	1 214	65	5 912
Lizzano in Belvedere...		290	1 293	1 270	23	130	116	14	1 400
Vidiciatico		221	805	802	3	171	153	18	973
Greccia e Gabba		100	547	546	1	73	73	—	619
Monteacuto		105	272	272	—	243	238	5	515
Pianaccio		98	275	275	—	217	202	15	492
Chiesina		221	728	719	9	414	402	12	1 133
Rocca Corneta		154	755	749	6	31	30	1	780
Marzabotto.....	7 357	1 051	6 243	6 175	68	205	202	3	6 380
Marzabotto		139	754	745	9	32	32	—	777
Luminasio		77	481	479	2	13	11	2	492
Medelana		33	207	206	1	3	3	—	209
Venola		108	557	550	7	29	29	—	579
Montasico		91	578	572	6	22	21	1	594
Malfolle		165	964	964	—	36	36	—	1 000
Panico		97	502	497	5	15	15	—	512
Canovella		19	157	157	—	2	2	—	159
Sperticano		64	370	370	—	12	12	—	382
San Martino		62	442	433	9	10	10	—	443
Casaglia		96	503	482	21	20	20	—	502
Ignano		66	420	413	7	7	7	—	420
San Silvestro.....		26	245	244	1	2	2	—	246
Sirano		8	63	63	—	2	2	—	65
Pian del Voglio.....	6 662	1 174	6 237	6 168	69	417	408	9	6 585
Piano del Voglio.....		198	998	992	6	51	49	2	1 043
San Benedetto		148	822	812	10	73	70	3	885
Castel dell'Alpi.....		171	934	933	1	83	82	1	1 016
Ripoli		181	903	858	45	27	26	1	885
Monteacuto Vallese ...		125	751	751	—	21	20	1	772
Montefredente		108	541	540	1	85	85	—	625
Sant'Andrea		77	425	425	—	11	11	—	436
Cedrecchia		63	310	308	2	16	16	—	324

Segue : TAVOLA I.

Vergato-Cento-Comacchio (Circondario).

COMUNI e Frazioni di censimento	Superficie del territorio comunale Ettari	Famiglie e Con- vivenze	Popolazione presente (di fatto)			Popolazione temporaneamente assente			Popola- zione residente (legale)
			in complesso	con dimora		in com- plesso	che si trovava		
				abituale	occasio- nale		in altri Comuni del Regno	al- l'estero	
Segue : <i>Pian del Voglio</i>									
Zaccanesca		55	295	295	—	27	27	—	322
Qualto		48	258	254	4	23	22	1	277
Vergato	5 987	1 390	7 081	7 025	56	293	277	16	7 318
Vergato		752	3 834	3 816	18	140	131	9	3 956
Riola		251	1 237	1 205	32	64	63	1	1 269
Tolè		387	2 010	2 004	6	89	83	6	2 093
Circondario di Vergato...	75 054	14 023	68 372	67 346	1 026	5 532	4 865	667	72 878
Provincia di Bologna	379 550	134 343	642 674	627 480	15 194	18 509	16 971	1 538	645 989

Provincia di Ferrara.

CIRCONDARIO DI CENTO.

Cento	6 368	4 150	21 084	20 903	181	287	247	40	21 190
Pieve di Cento	1 468	1 075	5 328	5 308	20	108	90	18	5 416
Pieve di Cento		714	3 173	3 164	9	79	73	6	3 243
Guardia Pieve		245	1 496	1 489	7	23	11	12	1 512
Mezza Pieve		28	161	160	1	—	—	—	160
Dosso Pievese		88	498	495	3	6	6	—	501
Poggio Renatico	8 073	1 219	7 647	7 611	36	112	111	1	7 723
Poggio Renatico		605	3 604	3 585	19	63	63	—	3 648
Chiesa Nuova		192	1 505	1 491	14	22	21	1	1 513
Madonna Boschi e Coro- nella		186	1 096	1 094	2	16	16	—	1 110
Gallo		236	1 442	1 441	1	11	11	—	1 452
Sant'Agostino	5 063	1 661	9 224	9 168	56	239	174	65	9 407
Sant'Agostino		527	2 886	2 869	17	96	64	32	2 965
San Carlo		391	2 330	2 324	6	56	38	18	2 380
Dosso		146	879	863	16	18	11	7	881
Mirabello		597	3 129	3 112	17	69	61	8	3 181
Circondario di Cento	20 972	8 105	43 283	42 990	293	746	622	124	43 736

CIRCONDARIO DI COMACCHIO.

Codigoro	17 024	2 629	14 696	14 603	93	194	148	46	14 797
Codigoro		1 722	9 154	9 077	77	162	119	43	9 239
Mezzogoro		642	3 938	3 925	13	27	25	2	3 952
Pomposa		265	1 604	1 601	3	5	4	1	1 606

Segue : TAVOLA I.

Comacchio-Ferrara (Circondario).

COMUNI e Frazioni di censimento	Superficie del territorio comunale Ettari	Famiglie e Con- vivenze	Popolazione presente (di fatto)			Popolazione temporaneamente assente			Popola- zione residente (legale)
			in complesso	con dimora		in com- plesso	che si trovava		
				abituale	occasio- nale		in altri Comuni del Regno	al- l'estero	
Comacchio	28 359	2 780	12 181	12 042	139	306	287	19	12 348
Comacchio		2 433	10 641	10 569	72	247	239	8	10 816
Porto Garibaldi		347	1 540	1 473	67	59	48	11	1 532
Lago Santo	3 389	697	3 442	3 414	28	18	16	2	3 432
Lago Santo		173	840	827	13	9	9	—	836
Sabbioni		285	1 334	1 334	—	3	2	1	1 337
Marozzo		120	629	615	14	3	2	1	618
Tombe		49	251	251	—	2	2	—	253
Boschetto		58	315	315	—	1	1	—	316
Vaccolino		12	73	72	1	—	—	—	72
Massa Fiscaglia	5 619	1 065	6 482	6 436	46	98	84	14	6 534
Mesola	11 320	2 239	11 871	11 793	78	105	103	2	11 898
Mesola		476	2 559	2 526	33	34	34	—	2 560
Massenzatica		378	1 900	1 891	9	14	14	—	1 905
Bosco		507	2 880	2 872	8	18	18	—	2 890
Ariano		354	1 726	1 708	18	13	13	—	1 721
Goro		498	2 421	2 411	10	19	17	2	2 430
Gorino		76	385	385	—	7	7	—	392
Migliarino	5 629	1 549	9 169	9 098	71	143	141	2	9 241
Migliarino		270	1 429	1 405	24	20	20	—	1 425
Cornacervina		489	3 159	3 128	31	25	25	—	3 153
Fiscaglia		168	972	970	2	40	40	—	1 010
Santa Margherita		188	1 114	1 114	—	1	1	—	1 115
Migliaro		434	2 495	2 481	14	57	55	2	2 538
Circondario di Comacchio ..	71 340	11 009	57 841	57 386	455	864	779	85	58 250

CIRCONDARIO DI FERRARA.

Argenta	30 921	4 237	23 166	23 058	108	350	347	3	23 408
Argenta		1 003	5 035	5 013	22	103	102	1	5 116
Bando		79	543	543	—	4	4	—	547
Boccaleone		246	1 306	1 296	10	21	21	—	1 317
Campotto		106	635	619	16	11	11	—	630
Santa Maria Codifume		495	2 946	2 938	8	60	60	—	2 998
Consandolo		570	3 511	3 498	13	30	30	—	3 528
Filo		318	1 794	1 794	—	20	20	—	1 814
Longastrino		245	1 102	1 068	34	28	28	—	1 096
Ospitalmonacale		261	1 418	1 416	2	17	17	—	1 433
San Biagio		347	1 693	1 692	1	30	28	2	1 722

Segue : TAVOLA I.

Ferrara (Circondario)

COMUNI e Frazioni di censimento	Superficie del territorio comunale Ettari	Famiglie e Con- vivenze	Popolazione presente (di fatto)			Popolazione temporaneamente assente			Popola- zione residente (legale)
			in complesso	con dimora		in com- plesso	che si trovava		
				abituale	occasio- nale		in altri Comuni del Regno	al- l'estero	
Segue : <i>Argenta</i>									
San Nicolò.....		392	2 311	2 309	2	24	24	—	2 333
Traghetto.....		175	872	872	—	2	2	—	874
Berra	5 400	1 747	10 037	9 994	43	92	89	3	10 086
Berra.....		677	3 755	3 735	20	50	50	—	3 785
Cologna.....		507	3 073	3 065	8	21	21	—	3 086
Serravalle		563	3 209	3 194	15	21	18	3	3 215
Bondeno	17 512	3 982	23 169	23 056	113	191	188	3	23 247
Bondeno		1 255	6 449	6 392	57	76	75	1	6 468
Ospitale		390	2 206	2 192	14	18	18	—	2 210
Sette Polesini.....		135	854	852	2	3	3	—	855
San Biagio		145	797	788	9	1	1	—	789
Salvatonica		158	827	827	—	4	4	—	831
Stellata.....		359	1 790	1 780	10	12	11	1	1 792
Burana.....		365	2 576	2 569	7	12	12	—	2 581
Pilastrì.....		328	2 106	2 101	5	33	32	1	2 134
Seortichino.....		592	3 835	3 830	5	18	18	—	3 848
Santa Bianca		255	1 729	1 725	4	14	14	—	1 739
Copparo	16 188	3 655	22 364	22 252	112	225	209	16	22 477
Copparo.....		1 266	7 426	7 342	84	103	97	6	7 445
Gradizza		264	1 546	1 545	1	12	11	1	1 557
Tamara.....		311	1 869	1 861	8	36	36	—	1 897
Saletta		262	1 878	1 878	—	22	21	1	1 900
Cesta		81	553	553	—	—	—	—	553
Coccanile.....		392	2 412	2 405	7	10	6	4	2 415
Ambrogio.....		560	3 548	3 543	5	15	14	1	3 558
Sabbioncello San Vittore		215	1 278	1 278	—	16	15	1	1 294
Sabbioncello San Pietro		146	865	864	1	5	4	1	869
Fossalta		158	989	983	6	6	5	1	989
Ferrara	40 525	23 972	107 618	105 483	2 135	1 285	1 192	93	106 768
Ferrara.....		14 780	62 784	60 876	1 908	1 043	966	77	61 919
Pontelagoscuro		852	4 439	4 413	26	38	34	4	4 451
Porotto.....		1 152	5 895	5 894	1	14	14	—	5 908
Baura		773	3 725	3 708	17	9	6	3	3 717
Francolino		992	4 834	4 796	38	35	32	3	4 831
San Martino		1 234	5 485	5 461	24	30	29	1	5 491
Quartesana		1 022	4 386	4 354	32	31	27	4	4 385
Ravalle.....		566	2 716	2 712	4	6	6	—	2 718
San Bartolomeo in Bosco		760	3 171	3 150	21	13	12	1	3 163
Marrara.....		1 030	5 767	5 726	41	44	44	—	5 770
Denore		811	4 416	4 393	23	22	22	—	4 415

Segue : TAVOLA I.

Ferrara (Circondario)

COMUNI e Frazioni di censimento	Superficie del territorio comunale Ettari	Famiglie e Con- vivenze	Popolazione presente (di fatto)			Popolazione temporaneamente assente			Popola- zione residente (legale)
			in complesso	con dimora		in com- plesso	che si trovava		
				abituale	occasio- nale		in altri Comuni del Regno	al- l'estero	
Formignana	4 400	1 315	7 906	7 837	69	115	114	1	7 952
Formignana.....		573	3 538	3 511	27	40	40	—	3 551
Tresigallo.....		298	1 743	1 724	19	34	34	—	1 758
Rero.....		444	2 625	2 602	23	41	40	1	2 643
Iolanda di Savoia	11 600	757	5 160	5 135	25	54	53	1	5 189
Iolanda di Savoia		473	3 054	3 029	25	33	32	1	3 062
Gherardi		284	2 106	2 106	—	21	21	—	2 127
Ostellato	17 625	1 326	8 587	8 459	128	124	122	2	8 583
Ostellato		352	2 064	2 011	53	39	38	1	2 050
Dogato		243	1 590	1 588	2	7	7	—	1 595
Rovereto		279	1 881	1 865	16	22	22	—	1 887
Medelana.....		268	1 775	1 760	15	41	41	—	1 801
San Giovanni		184	1 277	1 235	42	15	14	1	1 250
Portomaggiore	18 964	3 964	23 639	23 527	112	273	267	6	23 800
Portomaggiore.....		1 212	6 317	6 280	37	76	74	2	6 356
Ripapersico.....		309	1 757	1 757	—	12	10	2	1 769
Portoverrara e Bando .		272	1 801	1 801	—	1	1	—	1 802
Maiero		227	1 502	1 500	2	8	8	—	1 508
Sandolo.....		108	779	779	—	—	—	—	779
Gambulaga		429	2 392	2 383	9	65	65	—	2 448
Runco		76	473	470	3	4	4	—	474
Quartiere		131	819	817	2	8	7	1	825
Montesanto		138	895	881	14	12	12	—	893
Voghiera		268	1 583	1 579	4	39	39	—	1 618
Voghenza		184	1 315	1 308	7	13	12	1	1 321
Masi San Giacomo.....		158	1 087	1 077	10	7	7	—	1 084
Masi Torello		254	1 548	1 536	12	24	24	—	1 560
Ducentola.....		53	430	427	3	1	1	—	428
Gualdo		145	941	932	9	3	3	—	935
Ro	4 400	1 085	6 469	6 437	32	87	87	—	6 524
Ro		179	1 063	1 058	5	24	24	—	1 082
Zocca.....		45	261	260	1	2	2	—	262
Ruina		343	2 089	2 078	11	15	15	—	2 093
Guarda		303	1 704	1 689	15	30	30	—	1 719
Alberone		215	1 352	1 352	—	16	16	—	1 368
Vigarano Mainarda	4 171	1 062	6 776	6 726	50	75	69	6	6 801
Circondario di Ferrara	171 706	47 102	244 891	241 964	2 927	2 871	2 737	134	244 835
Provincia di Ferrara	264 018	66 216	346 015	342 340	3 675	4 481	4 138	343	346 821

Segue : TAVOLA I.

Cesena (Circondario).

COMUNI e Frazioni di censimento	Superficie del territorio comunale Ettari	Famiglie e Con- vivenze	Popolazione presente (di fatto)			Popolazione temporaneamente assente			Popola- zione residente (legale)
			in complesso	con dimora		in com- plesso	che si trovava		
				abituale	occasio- nale		in altri Comuni del Regno	al- l'estero	

Provincia di Forlì.

CIRCONDARIO DI CESENA.

Borghi	3 023	572	3 345	3 330	15	145	124	21	3 475
Borghi		334	1 919	1 906	13	104	85	19	2 010
San Giovanni in Galilea		238	1 426	1 424	2	41	39	2	1 465
Cesena	22 388	9 928	50 835	49 944	891	931	746	185	50 875
Cesena		4 854	20 755	20 055	700	560	470	90	20 615
Ruffio		174	1 073	1 071	2	24	3	21	1 095
Bulgaria.....		246	1 756	1 755	1	20	15	5	1 775
Calisese.....		152	976	969	7	3	2	1	972
San Tomaso.....		191	1 405	1 396	9	12	8	4	1 408
Saiano		75	469	469	—	—	—	—	469
Carpineta.....		92	691	689	2	2	2	—	691
Casale		40	221	221	—	4	3	1	225
Monte Reale.....		44	324	310	14	2	2	—	312
Santa Lucia.....		34	214	212	2	—	—	—	212
Montaguzzo.....		23	166	164	2	1	1	—	165
Montevecchio		53	353	353	—	4	4	—	357
San Demetrio		85	499	499	—	2	2	—	501
Tipano		130	650	648	2	7	7	—	655
San Vittore		285	1 436	1 427	9	21	12	9	1 448
Lugararo		27	194	194	—	1	—	1	195
San Mamante		42	251	250	1	4	2	2	254
Tessello.....		113	614	614	—	12	10	2	626
Formignano.....		228	1 244	1 238	6	18	15	3	1 256
Luzzena.....		101	539	534	5	10	8	2	544
Borello		336	1 400	1 396	4	43	34	9	1 439
Paderno		42	302	302	—	—	—	—	302
Lizzano		43	251	249	2	3	2	1	252
Massa		44	312	312	—	6	5	1	318
San Mauro in Valle.....		238	1 450	1 380	70	16	14	2	1 396
Pievesestina.....		276	1 521	1 514	7	15	11	4	1 529
Diegaro.....		143	847	841	6	19	13	6	860
Monticino.....		18	123	123	—	1	—	1	124
San Cristoforo.....		91	622	621	1	3	3	—	624
Provezza.....		57	337	336	1	4	3	1	340
Sant'Andrea in Bagnolo		139	780	780	—	14	9	5	794
Gattolino		159	1 055	1 054	1	10	7	3	1 064
San Giorgio.....		456	2 850	2 846	4	17	16	1	2 863
Martorano		362	2 029	2 000	29	38	32	6	2 038

Segue ; TAVOLA I.

Cesena (Circondario).

COMUNI e Frazioni di censimento	Superficie del territorio comunale Ettari	Famiglie e Con- vivenze	Popolazione presente (di fatto)			Popolazione temporaneamente assente			Popola- zione residente (legale)
			in complesso	con dimora		in com- plesso	che si trovava		
				abituale	occasio- nale		in altri Comuni del Regno	al- l'estero	
Segue : Cesena									
Ronta		232	1 396	1 393	3	13	12	1	1 406
San Martino in Fiume.		154	793	793	—	17	14	3	810
Bagnile.....		149	937	936	1	5	5	—	941
Cesenatico	4 464	1 861	9 813	9 634	179	311	173	138	9 945
<i>di cui nella « Sezione Mare »</i>		<i>20</i>	<i>107</i>	<i>—</i>	<i>107</i>	<i>—</i>	<i>—</i>	<i>—</i>	<i>—</i>
Cesenatico		1 063	5 038	4 873	165	180	127	53	5 053
Villalta.....		228	1 262	1 261	1	31	9	22	1 292
Bagnarola.....		222	1 312	1 309	3	34	7	27	1 343
Sala		231	1 540	1 532	8	54	26	28	1 586
Villa Marina		117	661	659	2	12	4	8	671
Gambettola.....	584	551	2 796	2 776	20	105	91	14	2 881
Gatteo.....	1 415	727	3 646	3 634	12	162	95	67	3 796
Gatteo		470	2 229	2 219	10	118	76	42	2 337
Sant'Angelo.....		257	1 417	1 415	2	44	19	25	1 459
Longiano	2 429	756	4 290	4 240	50	166	117	49	4 406
Mercato Saraceno	9 538	1 894	9 010	8 998	12	632	223	409	9 630
Mercato Saraceno		367	1 420	1 409	11	213	76	137	1 622
Colonnata.....		105	606	606	—	12	8	4	618
Monte Castello		176	805	804	1	71	40	31	875
Monte Sasso		72	353	353	—	12	2	10	365
Taibo.....		230	1 100	1 100	—	72	21	51	1 172
Ciola		246	1 298	1 298	—	49	22	27	1 347
Linaro		177	975	975	—	20	12	8	995
Monte Iottone.....		175	796	796	—	62	16	46	858
Bora		224	1 065	1 065	—	101	24	77	1 166
Tornano		122	592	592	—	20	2	18	612
Montiano.....	930	419	2 073	2 062	11	159	138	21	2 221
Montiano		280	1 301	1 290	11	118	99	19	1 408
Montenovo		139	772	772	—	41	39	2	813
Roncofreddo	5 409	950	5 173	5 120	53	90	86	4	5 210
Roncofreddo.....		443	2 282	2 267	15	60	58	2	2 327
Monteleone		122	768	752	16	5	4	1	757
Sorrivoli		97	501	491	10	4	3	1	495
Ardiano		131	722	713	9	10	10	—	723
Montecodruzzo		157	900	897	3	11	11	—	908
Roversano	1 085	445	2 227	2 218	9	83	64	19	2 301
San Mauro di Romagna..	1 640	535	3 240	3 217	23	47	20	27	3 264

Segue : TAVOLA I.

Cesena-Forlì (Circondario)

COMUNI e Frazioni di censimento	Superficie del territorio comunale Ettari	Famiglie e Con- vivenze	Popolazione presente di fatto			Popolazione temporaneamente assente			Popola- zione residente egale
			in complesso	con dimora		in com- plesso	ove si trovava		
				abituale	occasio- naria		in altri Comuni del Regn.	all' estero	
Sarsina	6 797	856	4 431	4 354	77	116	91	25	4 470
Sarsina		363	1 722	1 663	59	62	51	11	1 725
San Martino		184	1 072	1 061	11	16	15	1	1 077
Ranchio.....		201	1 072	1 067	5	14	14	—	1 081
Rivoschio		108	565	563	2	24	11	13	587
Savignano di Romagna...	2 391	1 062	5 316	5 252	64	200	155	45	5 452
Savignano di Romagna		892	4 195	4 134	61	168	147	21	4 302
Fiumicino.....		120	689	687	2	26	8	18	713
Capanni		50	432	431	1	6	—	6	437
Sogliano al Rubicone	10 445	1 524	8 208	8 133	75	216	193	23	8 349
Sogliano al Rubicone...		870	4 697	4 627	70	109	99	10	4 736
Montegelli		152	838	838	—	35	29	6	873
Montebello		102	657	655	2	22	22	—	677
Rontagnano.....		400	2 016	2 013	3	50	43	7	2 063
Circondario di Cesena ...	72 538	22 080	114 403	112 912	1 491	3 363	2 316	1 047	116 275

CIRCONDARIO DI FORLÌ.

Bertinoro	5 689	1 643	8 749	8 700	49	221	184	37	8 921
Bertinoro		776	3 896	3 859	37	145	120	25	4 004
Polenta.....		510	2 709	2 703	6	31	22	9	2 734
Capocolle		357	2 144	2 138	6	45	42	3	2 183
Civitella di Romagna....	10 728	1 382	7 226	7 115	111	121	118	3	7 236
Civitella di Romagna...		567	2 670	2 632	38	36	35	1	2 668
Castagnolo		177	1 078	1 050	28	18	18	—	1 068
Cusercoli		285	1 454	1 445	9	30	30	—	1 475
Voltre		235	1 394	1 361	33	23	21	2	1 384
Civorio		52	267	265	2	4	4	—	269
Montevescovo		66	363	362	1	10	10	—	372
Fiumana	1 450	287	1 525	1 518	7	36	33	3	1 554
Fiumana		160	790	788	2	25	22	3	813
Ghiaretta.....		127	735	730	5	11	11	—	741
Forlì	22 794	11 371	51 994	50 633	1 311	872	810	62	51 555
Forlì		10 460	46 851	45 574	1 277	841	780	61	46 415
Carpinello		911	5 143	5 109	34	31	30	1	5 140
Forlimpopoli	2 447	1 354	6 218	6 126	92	61	57	4	6 187
Forlimpopoli		647	2 356	2 309	47	30	27	3	2 339
Sant'Andrea.....		410	2 186	2 184	2	21	20	1	2 205
Selbagnone		297	1 676	1 633	43	10	10	—	1 643

Segue : TAVOLA I.

Forlì-Rimini (Circondario)

COMUNI e Frazioni di censimento	Superficie del territorio comunale Ettari	Famiglie e Con- vivenze	Popolazione presente (di fatto)			Popolazione temporaneamente assente			Popola- zione residente (legale)
			in complesso	con dimora		in com- plesso	che si trovava		
				abituale	occasio- nale		in altri Comuni del Regno	al- l'estero	
Meldola	4 659	1 695	7 268	7 217	51	300	202	98	7 517
Meldola.....		1 346	5 162	5 121	41	263	177	86	5 384
Ricò		238	1 275	1 267	8	36	24	12	1 303
Vitignano.....		111	831	829	2	1	1	—	830
Mortano	5 344	428	2 432	2 404	28	24	23	1	2 428
Mortano.....		72	266	253	13	7	6	1	260
San Giacomo		43	257	257	—	5	5	—	262
Raggio		11	112	112	—	—	—	—	112
Collina di Pondo.....		59	399	397	2	—	—	—	397
Spinello.....		138	767	754	13	8	8	—	762
Buggiana		16	107	107	—	—	—	—	107
Cigno		29	175	175	—	1	1	—	176
Seguno		40	232	232	—	3	3	—	235
Bucchio		17	97	97	—	—	—	—	97
Crocedevoli		3	20	20	—	—	—	—	20
Predappio	5 027	880	4 683	4 664	19	73	72	1	4 737
Predappio		413	2 134	2 127	7	38	37	1	2 165
Dovia		467	2 549	2 537	12	35	35	—	2 572
Teodorano	6 540	678	4 037	4 021	16	53	49	4	4 074
Teodorano		167	887	885	2	14	12	2	899
Castelnuovo.....		80	509	509	—	1	1	—	510
Bagnolo.....		36	249	248	1	4	4	—	252
San Paolo		80	523	520	3	8	8	—	528
Valdinoce		127	814	812	2	8	6	2	820
Casalbuono.....		100	566	563	3	8	8	—	571
Gualdo.....		63	333	328	5	10	10	—	338
Petrella		25	156	156	—	—	—	—	156
Circondario di Forlì	64 678	19 718	94 132	92 448	1 684	1 761	1 548	213	94 209

CIRCONDARIO DI RIMINI.

Cattolica	600	1 142	4 980	4 933	47	164	71	93	5 097
Coriano	4 687	1 256	7 581	7 513	68	268	254	14	7 781
Coriano		330	1 702	1 683	19	84	83	1	1 767
Passano.....		105	594	592	2	24	24	—	616
Besanigo		163	1 036	1 011	25	27	22	5	1 038
Montetauro		203	1 257	1 250	7	58	52	6	1 308
Ospedaletto		94	532	525	7	31	30	1	556
Cerasolo.....		153	1 012	1 009	3	24	24	—	1 033
Mulazzano		208	1 448	1 443	5	20	19	1	1 463

Segue : TAVOLA I.

Rimini (Circondario).

COMUNI e Frazioni di censimento	Superficie del territorio comunale Ettari	Famiglie e Con- vivenze	Popolazione presente (di fatto)			Popolazione temporaneamente assente			Popola- zione residente (legale)
			in complesso	con dimora		in com- plesso	che si trovava		
				abituale	occasio- nale		in altri Comuni del Regno	al- l'estero	
Gemmano	1 882	413	2 113	2 107	6	171	102	69	2 278
Gemmano.....		282	1 395	1 394	1	148	79	69	1 542
Onferno.....		131	718	713	5	23	23	—	736
Misano in Villa Vittoria	2 419	692	3 818	3 777	41	247	223	24	4 024
Misano in Villa Vittoria.....		531	2 904	2 873	31	164	141	23	3 037
Scacciano.....		161	914	904	10	83	82	1	987
Mondaino	1 836	429	2 239	2 220	19	97	67	30	2 317
Mondaino.....		282	1 338	1 327	11	79	59	20	1 406
Laureto.....		77	430	424	6	15	5	10	439
Montespino.....		70	471	469	2	3	3	—	472
Monte Colombo	1 172	490	2 300	2 285	15	206	142	64	2 491
Monte Colombo.....		127	578	574	4	68	33	35	642
Taverna.....		106	400	397	3	49	23	26	446
Croce.....		164	798	793	5	52	50	2	845
San Savino.....		93	524	521	3	37	36	1	558
Montefiore Conca	2 244	650	3 342	3 298	44	175	126	49	3 473
Montefiore Conca.....		223	1 082	1 060	22	55	49	6	1 115
San Simeone.....		93	461	455	6	17	9	8	472
Santa Maria della Neve.....		124	667	657	10	47	37	10	704
San Felice.....		81	424	424	—	13	12	1	437
San Gaudenzo.....		79	405	400	5	25	7	18	425
Levola.....		50	303	302	1	18	12	6	320
Monte Gridolfo	686	223	1 169	1 159	10	110	92	18	1 269
Monte Gridolfo.....		124	620	610	10	62	54	8	672
Trebbio.....		99	549	549	—	48	38	10	597
Montescudo	2 063	743	3 166	3 136	30	178	137	41	3 314
Montescudo.....		244	986	983	3	60	41	19	1 043
Trarivi.....		218	963	955	8	44	37	7	999
Albereto.....		165	770	756	14	48	43	5	804
Santa Maria del Piano.....		116	447	442	5	26	16	10	468
Morciano di Romagna	541	561	2 493	2 432	61	141	116	25	2 573
Poggio Berni	1 153	353	2 053	2 043	10	86	25	61	2 129
Poggio Berni.....		99	545	540	5	29	8	21	569
Trebbio.....		130	826	826	—	24	9	15	850
Camerano.....		124	682	677	5	33	8	25	710
Rimini	16 883	11 892	57 530	56 616	914	885	752	133	57 501
Rimini.....		6 278	26 799	26 177	622	400	343	57	26 577
Riccione.....		1 124	5 595	5 451	144	118	99	19	5 569

Segue : TAVOLA I.

Rimini (Circondario).

COMUNI e Frazioni di censimento	Superficie del territorio comunale Ettari	Famiglie e Con- vivenze	Popolazione presente (di fatto)			Popolazione temporaneamente assente			Popola- zione residente (legale)
			in complesso	con dimora		in com- plesso	che si trovava		
				abituale	occasio- nale		in altri Comuni del Regno	al- l'estero	
<i>Segue : Rimini</i>									
San Lorenzo in Correg- giano		474	2 752	2 744	8	49	41	8	2 793
Corpolò		292	1 982	1 971	11	49	46	3	2 020
Sant'Aquilina		235	1 749	1 745	4	21	18	3	1 766
Vergiano		334	2 020	2 018	2	41	31	10	2 059
Santa Giustina		475	3 019	3 019	—	37	26	11	3 056
Bellaria		826	4 620	4 568	52	28	20	8	4 596
Viserba		785	3 862	3 834	28	45	40	5	3 879
San Martino Montel- l'Abate		620	2 954	2 911	43	97	88	9	3 008
San Fortunato		449	2 178	2 178	—	—	—	—	2 178
Saludecio	3 539	981	5 113	5 104	9	370	278	92	5 474
Saludecio		714	3 757	3 748	9	280	194	86	4 028
Meleto		139	749	749	—	67	62	5	816
Cereto		128	607	607	—	23	22	1	630
San Clemente	2 055	579	3 349	3 348	1	125	98	27	3 473
San Clemente		124	668	667	1	16	10	6	683
Cevolabbate		167	977	977	—	63	59	4	1 040
Sant'Andrea in Casale. Castelleale		200	1 098	1 098	—	37	23	14	1 135
Castelleale		47	317	317	—	5	5	—	322
Agello		41	289	289	—	4	1	3	293
San Giovanni in Mari- gnano	1 946	808	4 122	4 082	40	325	226	99	4 407
San Giovanni in Mari- gnano		247	1 099	1 080	19	102	72	30	1 182
Montalbano		164	865	857	8	36	19	17	893
Pian Ventena		219	1 135	1 130	5	105	79	26	1 235
Santa Maria Pietrafitta. Santarcangelo di Romagna		178	1 023	1 015	8	82	56	26	1 097
Santarcangelo di Romagna	4 509	2 164	11 265	11 191	74	376	243	133	11 567
Santarcangelo di Roma- gna		1 770	8 988	8 919	69	308	198	110	9 227
Sant'Ermete		394	2 277	2 272	5	68	45	23	2 340
Scorticata	1 183	249	1 452	1 435	17	60	52	8	1 495
Verucchio	2 567	930	4 479	4 458	21	156	141	15	4 614
Verucchio		492	2 490	2 480	10	100	91	9	2 580
Villa Verucchio		416	1 810	1 799	11	51	45	6	1 850
Pieve Corena		22	179	179	—	5	5	—	184
Circondario di Rimini ..	51 965	24 55	122 564	121 137	1 427	4 140	3 145	995	125 277
Provincia di Forlì	189 181	66 353	331 099	326 497	4 602	9 264	7 009	2 255	335 761

Segue: TAVOLA I.

Mirandola (Circondario).

COMUNI e Frazioni di censimento	Superficie del territorio comunale Ettari	Famiglie e Con- vivenze	Popolazione presente (di fatto)			Popolazione temporaneamente assente			Popola- zione residente (legale)
			in complesso	con dimora		in com- plesso	che si trovava		
				abituale	occasio- nale		in altri Comuni del Regno	al- l'estero	
Camposanto	2 269	654	3 562	3 538	24	103	91	12	3 641
Camposanto.....		517	2 750	2 731	19	83	76	7	2 814
Cadecoppi.....		137	812	807	5	20	15	5	827
Cavezzo	2 683	1 300	6 863	6 827	36	200	162	38	7 027
Cavezzo		631	3 144	3 134	10	114	87	27	3 248
Disvetro.....		266	1 446	1 440	6	26	22	4	1 466
Motta.....		403	2 273	2 253	20	60	53	7	2 313
Concordia sulla Secchia ..	4 119	2 152	10 851	10 793	58	181	168	13	10 974
Concordia sulla Secchia..		549	2 338	2 316	22	98	93	5	2 414
San Giovanni		444	2 290	2 275	15	20	18	2	2 295
Santa Caterina.....		351	1 819	1 806	13	17	17	—	1 823
Vallalta		392	1 936	1 931	5	33	28	5	1 964
Fossa		416	2 468	2 465	3	13	12	1	2 478
Finale nell' Emilia	10 473	2 871	15 188	15 007	181	232	209	23	15 239
Finale nell'Emilia		1 733	8 566	8 462	104	172	155	17	8 634
Camposodo.....		282	1 871	1 847	24	28	28	—	1 875
Massa.....		747	4 224	4 171	53	29	23	6	4 200
Casoni.....		109	527	527	—	3	3	—	530
Medolla	2 681	894	5 157	5 110	47	80	76	4	5 190
Medolla.....		248	1 320	1 308	12	28	28	—	1 336
Camurana.....		438	2 485	2 473	12	34	31	3	2 507
Villafranca		208	1 352	1 329	23	18	17	1	1 347
Mirandola	13 713	3 532	18 941	18 695	246	351	298	53	19 046
Mirandola.....		1 118	4 424	4 280	144	169	147	22	4 449
Santa Giustina Vigona..		125	961	961	—	—	—	—	961
San Martino Carano ...		159	998	995	3	13	12	1	1 008
Cividale.....		367	2 234	2 194	40	24	22	2	2 218
San Giacomo Roncole..		469	2 717	2 689	28	41	35	6	2 730
Mortizzuolo.....		287	1 695	1 692	3	6	6	—	1 698
Quarantoli.....		347	2 079	2 066	13	23	22	1	2 089
Tramuschio		123	767	766	1	17	11	6	783
Gavello		240	1 467	1 464	3	8	3	5	1 472
San Martino Spino ...		297	1 599	1 588	11	50	40	10	1 638
San Felice sul Panaro ..	5 149	1 995	10 252	10 175	77	236	147	89	10 411
San Felice sul Panaro..		904	4 597	4 553	44	115	82	33	4 668

Provincia di Modena.

CIRCONDARIO DI MIRANDOLA.

Segue : TAVOLA I.

Mirandola-Modena (Circondario).

COMUNI e Frazioni di censimento	Superficie del territorio comunale Ettari	Famiglie e Con- vivenze	Popolazione presente (di fatto)			Popolazione temporaneamente assente			Popola- zione residente (legale)
			in complesso	con dimora		in com- plesso	che si trovava		
				abituale	occasio- nale		in altri Comuni del Regno	al- l'estero	
Segue: <i>San Felice sul Panaro</i>									
Rivara		611	3 368	3 346	22	64	32	32	3 410
San Biagio		480	2 287	2 276	11	57	33	24	2 333
San Possidonio	1 704	755	4 077	4 056	21	75	65	10	4 131
San Possidonio.....		416	2 311	2 302	9	32	29	3	2 334
Budrighello		339	1 766	1 754	12	43	36	7	1 797
San Prospero	3 443	735	5 056	5 006	50	52	43	9	5 058
San Prospero		222	1 532	1 513	19	24	16	8	1 537
Staggia		165	1 291	1 285	6	3	3	—	1 288
San Pietro in Elda ...		172	1 141	1 118	23	12	12	—	1 130
San Lorenzodella Pioppa		99	647	645	2	3	3	—	648
San Martino.....		77	445	445	—	10	9	1	455
Circondario di Mirandola	46 234	14 888	79 947	79 207	740	1 510	1 259	251	80 717

CIRCONDARIO DI MODENA.

Bastiglia	1 052	399	2 170	2 143	27	45	45	—	2 188
Bomporto	3 911	956	6 079	6 008	71	110	109	1	6 118
Campogalliano	3 519	931	6 026	5 961	65	105	97	8	6 066
Campogalliano.....		625	3 611	3 567	44	72	68	4	3 639
Panzano.....		206	1 672	1 657	15	23	21	2	1 680
Saliceto Buzzalino ...		100	743	737	6	10	8	2	747
Carpi	13 167	5 829	30 675	30 371	304	509	461	48	30 880
Carpi		2 765	11 272	11 014	258	317	289	28	11 331
Budrione		341	2 272	2 262	10	27	26	1	2 289
Cibeno		280	1 855	1 849	6	16	14	2	1 865
Cortile		347	2 357	2 337	20	25	19	6	2 362
Fossoli		451	2 409	2 409	—	7	7	—	2 416
Gargallo.....		353	2 216	2 215	1	17	17	—	2 232
Migliarina		286	1 714	1 714	—	24	23	1	1 738
Quartirolo.....		475	3 036	3 031	5	41	37	4	3 072
Santa Croce.....		258	1 732	1 729	3	14	14	—	1 743
San Marino		195	1 340	1 339	1	6	6	—	1 345
San Martino Secchia ...		78	472	472	—	15	9	6	487
Castelnuovo Rangone ...	2 261	703	4 275	4 229	46	73	69	4	4 302
Castelnuovo Rangone.		511	2 976	2 944	32	65	63	2	3 009
Montale		192	1 299	1 285	14	8	6	2	1 293
Castelvetro di Modena ...	4 972	1 402	8 180	8 176	4	75	73	2	8 251
Castelvetro di Modena.		684	4 042	4 041	1	33	31	2	4 074

Segue : TAVOLA I.

Modena (Circondario).

COMUNI e Frazioni di censimento	Superficie del territorio comunale Ettari	Famiglie e Con- vivenze	Popolazione presente di fatto			Popolazione temporaneamente assente			Popola- zione residente (legale)
			in complesso	con dimora		in com- plesso	che si trovava		
				abituale	occasio- nale		in altri Comuni del Regno	al- l'estero	
Segue : <i>Castelvetro di Modena.</i>									
Solignano		272	1 631	1 629	2	24	24	—	1 653
Levizzano.....		446	2 507	2 506	1	18	18	—	2 524
Fiorano Modenese	2 639	761	4 415	4 391	24	58	52	6	4 449
Fiorano Modenese		455	2 561	2 546	15	30	26	4	2 576
Spezzano		241	1 459	1 453	6	28	26	2	1 481
Nirano		65	395	392	3	—	—	—	392
Formigine	4 697	1 688	9 995	9 914	81	199	197	2	10 113
Formigine.....		676	3 764	3 723	41	81	81	—	3 804
Magreta.....		457	2 667	2 658	9	39	39	—	2 697
Casinalbo		302	1 828	1 805	23	66	64	2	1 871
Corlo		176	1 114	1 106	8	12	12	—	1 118
Colombaro.....		77	622	622	—	1	1	—	623
Guiglia.....	4 901	913	4 611	4 564	47	171	159	12	4 735
Guiglia		203	999	993	6	23	23	—	1 016
Monte Orsello.....		154	807	807	—	27	24	3	834
Rocchetta.....		76	438	438	—	7	7	—	445
Pieve Trebbio.....		61	374	371	3	16	14	2	387
Rocca Malatina		189	910	910	—	42	37	5	952
Castellino		64	322	318	4	11	9	2	329
Gainazzo		38	173	170	3	11	11	—	181
Samone.....		128	588	557	31	34	34	—	591
Maranello.....	3 274	984	5 485	5 432	53	78	75	3	5 510
Maranello		401	2 179	2 144	35	45	42	3	2 189
Torre Maina.....		336	1 810	1 792	18	23	23	—	1 815
San Venanzio		153	929	929	—	7	7	—	936
Fogliano.....		80	479	479	—	3	3	—	482
Solignano		14	88	88	—	—	—	—	88
Marano sul Panaro.....	4 518	710	3 853	3 835	18	51	49	2	3 886
Manaro sul Panaro....		356	1 800	1 798	2	25	24	1	1 823
Villabianca		40	314	311	3	2	2	—	313
Denzano		65	369	364	5	6	5	1	370
Ospitaletto.....		133	758	751	7	4	4	—	755
Festà		116	612	611	1	14	14	—	625
Modena.....	18 371	17 280	83 663	80 075	3 588	1 515	1 351	164	81 590
Modena		12 017	51 320	47 957	3 363	1 250	1 103	147	49 207
Sant'Agnese.....		121	736	735	1	2	2	—	737
Santa Caterina.....		445	2 373	2 360	13	17	17	—	2 377
San Cataldo.....		252	1 364	1 325	39	13	11	2	1 338
San Faustino.....		211	1 155	1 149	6	9	9	—	1 158

Segue : TAVOLA I.

Modena (Circondario).

COMUNI e Frazioni di censimento	Superficie del territorio comunale Ettari	Famiglie e Con- vivenze	Popolazione presente (di fatto)			Popolazione temporaneamente assente			Popola- zione residente (legale)
			in complesso	con dimora		in com- plesso	che si trovava		
				abituale	occasio- nale		in altri Comuni del Regno	al- l'estero	
Segue : <i>Modena</i>									
Collegarola.....		159	993	990	3	3	3	—	993
Saliceto Panaro		217	1 356	1 356	—	9	9	—	1 365
Albareto e Villavara ...		363	2 443	2 434	9	9	8	1	2 443
San Matteo ... :.....		117	771	771	—	3	3	—	774
San Pancrazio.....		64	486	485	1	1	1	—	486
Freto		348	1 990	1 985	5	6	1	5	1 991
Cogrento		183	1 268	1 256	12	8	7	1	1 264
Saliceto San Giuliano..		417	2 467	2 449	18	30	28	2	2 479
Santa Maria di Mugnano		168	1 115	1 113	2	12	12	—	1 125
San Martino Mugnano.		92	646	630	16	2	2	—	632
Portile.....		227	1 296	1 290	6	16	15	1	1 306
San Donnino		191	1 030	1 028	2	9	9	—	1 037
Collegara		408	2 314	2 273	41	26	22	4	2 299
Villanova di Là		126	925	925	—	18	18	—	943
Lesignana		111	817	815	2	3	3	—	818
Cittanova.....		185	1 410	1 403	7	1	1	—	1 404
Baggiovara.....		369	2 185	2 165	20	39	39	—	2 204
Mazzaglia.....		257	1 603	1 584	19	25	24	1	1 609
Ganaceto		232	1 600	1 597	3	4	4	—	1 601
Nonantola	5 540	1 422	8 820	8 758	62	162	155	7	8 920
Nonantola.....		264	1 199	1 155	44	46	39	7	1 201
Villa Panaro.....		479	2 910	2 903	7	57	57	—	2 960
Villa Nonantola.....		324	2 330	2 326	4	30	30	—	2 356
Bagazzano.....		79	525	524	1	3	3	—	527
Rubbiana		83	566	563	3	4	4	—	567
Redù		193	1 290	1 287	3	22	22	—	1 309
Novi di Modena	5 172	1 553	9 216	9 066	150	165	140	25	9 231
Novi di Modena.....		838	4 906	4 842	64	72	66	6	4 914
Rovereto		715	4 310	4 224	86	93	74	19	4 317
Prignano sulla Secchia ...	8 045	942	5 372	5 346	26	73	62	11	5 419
Prignano sulla Secchia.		222	1 251	1 248	3	12	8	4	1 260
Castelvecchio		102	604	604	—	13	13	—	617
Saltino.		134	734	733	1	24	18	6	757
Morano		61	326	326	—	5	5	—	331
Sassomorello		71	415	407	8	12	11	1	419
Pescarola		76	357	355	2	—	—	—	355
Pigneto.....		126	818	806	12	5	5	—	811
Montebaranzone		150	867	867	—	2	2	—	869
Ravarino	2 853	1 117	6 273	6 255	18	134	131	3	6 389
Ravarino.....		759	4 189	4 183	6	101	98	3	4 284
Stuffione.....		358	2 084	2 072	12	33	33	—	2 105

Segue : TAVOLA I.

Modena-Pavullo nel Frignano (Circondario).

COMUNI e Frazioni di censimento	Superficie del territorio comunale Ettari	Famiglie e Con- vivenze	Popolazione presente (di fatto)			Popolazione temporaneamente assente			Popola- zione residente (legale)
			in complesso	con dimora		in com- plesso	che si trovava		
				abituale	occasio- nale		in altri Comuni del Regno	al- l'estero	
San Cesario sul Panaro .	2 730	560	3 557	3 516	41	50	46	4	3 566
Sassuolo	3 876	1 890	9 680	9 548	132	183	171	12	9 731
Sassuolo		1 396	6 872	6 789	83	130	122	8	6 919
Braida		124	696	695	1	4	4	—	699
Montegibbio		133	808	793	15	11	11	—	804
San Michele		237	1 304	1 271	33	38	34	4	1 309
Savignano sul Panaro ...	2 537	664	4 098	4 069	29	76	71	5	4 145
Savignano sul Panaro .		141	818	811	7	28	28	—	839
Doccia		84	448	439	9	8	8	—	447
Magazzeno		229	1 503	1 496	7	35	34	1	1 531
Garofano		210	1 329	1 323	6	5	1	4	1 328
Soliera	5 108	1 504	9 591	9 545	46	111	110	1	9 656
Soliera		854	5 328	5 308	20	63	63	—	5 371
Limidi		384	2 406	2 386	20	35	35	—	2 421
Sozzigalli		266	1 857	1 851	6	13	12	1	1 864
Spilamberto	2 953	1 031	5 828	5 816	12	184	174	10	6 000
Spilamberto		755	3 983	3 974	9	129	119	10	4 103
San Vito		276	1 845	1 842	3	55	55	—	1 897
Vignola	2 290	1 330	6 896	6 839	57	189	180	9	7 028
Vignola		1 098	5 347	5 309	38	137	131	6	5 446
Campiglio		232	1 549	1 530	19	52	49	3	1 582
Circondario di Modena...	108 386	44 569	238 758	233 857	4 901	4 316	3 977	339	238 173

CIRCONDARIO DI PAVULLO NEL FRIGNANO.

Fanano	8 992	1 434	5 255	5 242	13	2 017	677	1 340	7 259
Fanano		420	1 671	1 666	5	449	88	361	2 115
Lotta		54	180	177	3	75	4	71	252
Serrazzone		171	493	493	—	303	77	226	796
Canevare		158	508	508	—	307	219	88	815
Fellicarolo		170	551	551	—	311	83	228	862
Trignano		79	333	331	2	85	15	70	416
Trentino		180	783	782	1	209	40	169	991
Ospitale		202	736	734	2	278	151	127	1 012
Fiumalbo	4 942	579	2 700	2 613	87	516	382	134	3 129
Fiumalbo		444	2 075	1 994	81	360	251	109	2 354
Rotari		135	625	619	6	156	131	25	775

Segue: TAVOLA I.

Pavullo nel Frignano (Circondario).

COMUNI e Frazioni di censimento	Superficie del territorio comunale Ettari	Famiglie e Con- vivenze	Popolazione presente di fatto			Popolazione temporaneamente assente			Popola- zione residente (legale)
			in complesso	con dimora		in com- plesso	che si trovava		
				abituale	occasio- nale		in altri Comuni del Regno	al- l'estero	
Frassinoro	9 593	1 173	5 113	5 096	17	1 086	890	196	6 182
Frassinoro		285	1 142	1 139	3	400	361	39	1 539
Piandelagotti		249	1 064	1 058	6	189	157	32	1 247
Fontanaluccia		183	811	811	—	160	139	21	971
Riccovolto		155	703	700	3	113	66	47	813
Romanoro		145	697	695	2	123	110	13	818
Rovolo		66	285	285	—	56	20	36	341
Cargedolo		45	195	193	2	28	22	6	221
Sassatella		45	210	215	1	17	15	2	232
Lama Mocogno	6 380	1 100	5 138	5 050	88	965	489	476	6 015
Lama Mocogno		330	1 535	1 518	17	281	149	132	1 799
Vaglio		174	857	840	17	130	76	54	970
Cadignano		73	368	366	2	64	27	37	430
Montecenere		149	622	600	22	142	71	71	742
Pianorso		212	963	952	11	173	69	104	1 125
Sassostorno		115	595	582	13	110	55	55	692
Barigazzo		47	198	192	6	65	42	23	257
Monfestino in Serra Maz- zoni	9 332	1 561	7 724	7 646	78	224	181	43	7 870
Monfestino		63	337	337	—	1	1	—	338
Serra Mazzoni		167	735	718	17	21	18	3	739
Varana		116	515	515	—	22	19	3	537
Selva		153	794	792	2	50	33	17	842
Pazzano		95	499	497	2	17	17	—	514
Pompeano		107	583	583	—	25	21	4	608
Riccò		183	755	752	3	7	6	1	759
Montagnana		108	657	610	47	8	8	—	618
Rocca Santa Maria ...		83	488	484	4	15	13	2	499
Granarolo		46	212	212	—	—	—	—	212
Ligorzano		150	662	662	—	21	21	—	683
Valle		40	186	186	—	3	1	2	189
Faeto		50	237	236	1	15	11	4	251
San Dalmazio		195	1 064	1 062	2	19	12	7	1 081
Montecreto	3 114	471	1 882	1 864	18	238	105	133	2 102
Montecreto		201	772	771	1	124	49	75	895
Acquaria		222	920	911	9	74	33	41	985
Magrignana		48	190	182	8	40	23	17	222
Montefiorino	10 578	1 879	8 838	8 751	87	1 351	738	613	10 102
Montefiorino		73	360	352	8	33	24	9	385
Vitriola		169	861	861	—	67	42	25	928

Segue: TAVOLA I.

Pavullo nel Frignano (Circondario).

COMUNI e Frazioni di censimento	Superficie del territorio comunale Ettari	Famiglie e Con- vivenze	Popolazione presente (di fatto)			Popolazione temporaneamente assente			Popola- zione residente legale
			in complesso	con dimora		in com- plesso	che si trovava		
				abituale	occasio- nale		in altri Comuni del Regno	al- l'estero	
Segue: <i>Montefiorino</i>									
Rubbiano.....		104	485	483	2	58	44	14	541
Gusciola.....		79	396	395	1	38	32	6	433
Farneta.....		123	593	593	—	104	62	42	697
Macognano.....		41	236	233	3	10	6	4	243
Casola.....		233	1 014	1 008	6	219	135	84	1 227
Lago.....		69	365	364	1	29	21	8	393
Monchio.....		176	889	889	—	63	49	14	952
Costrignano.....		165	784	780	4	110	31	79	890
Susano.....		58	243	242	1	18	5	13	260
Savoniero.....		69	324	323	1	30	24	6	353
Palagano.....		301	1 391	1 331	60	284	122	162	1 615
Bocassuolo.....		219	897	897	—	288	141	147	1 185
Montese.....	8 080	1 289	6 540	6 505	35	455	307	148	6 960
Montese.....		1 060	5 364	5 330	34	426	283	143	5 756
Semelano.....		229	1 176	1 175	1	29	24	5	1 204
Pavullo nel Frignano...	14 410	2 656	13 896	13 797	99	804	571	233	14 601
Pavullo nel Frignano...		469	2 154	2 089	65	171	130	41	2 260
Montebizzo.....		55	303	303	—	15	8	7	318
Crocette.....		97	575	574	1	15	9	6	589
Miceno.....		167	918	915	3	40	34	6	955
Montecuccolo.....		113	637	636	1	31	29	2	667
Montorso.....		61	322	322	—	34	15	19	356
Renno.....		122	586	580	6	31	21	10	611
Iddiano.....		54	349	349	—	3	2	1	352
Benedello.....		178	952	950	2	24	18	6	974
Castagneto.....		125	633	632	1	46	35	11	678
Niviano.....		127	707	704	3	28	16	12	732
Verica.....		268	1 341	1 339	2	149	127	22	1 488
Camatta.....		68	343	343	—	20	8	12	363
Montebonello.....		142	878	878	—	38	23	15	916
Coscogno.....		109	630	627	3	6	4	2	633
Gaiato.....		103	592	580	12	23	19	4	603
Monzone.....		140	736	736	—	62	28	34	798
Olina.....		90	415	415	—	29	18	11	444
Sassoguidano.....		68	335	335	—	7	3	4	342
Frassinetti.....		76	362	362	—	24	19	5	386
Camorana.....		24	128	128	—	8	5	3	136
Pievepelago.....	7 644	927	3 657	3 638	19	1 187	815	372	4 825
Pievepelago.....		397	1 586	1 570	16	444	261	183	2 014
Sant'Anna Pelago.....		187	807	807	—	205	144	61	1 012

Segue: TAVOLA I.

Pavullo nel Frignano-Borgo San Donnino (Circondario).

COMUNI e Frazioni di censimento	Superficie del territorio comunale Ettari	Famiglie e Con- vivenze	Popolazione presente (di fatto)			Popolazione temporaneamente assente			Popola- zione residente (legale)
			in complesso	con dimora		in com- plesso	che si trovava		
				abituale	occasio- nale		in altri Comuni del Regno	al- l'estero	
Segue: <i>Pievepelago</i>									
Roccapelago		97	425	423	2	123	83	40	546
Sant'Andrea Pelago...		150	577	577	—	211	131	80	788
Le Tagliole.....		96	262	261	1	204	196	8	465
Polinago	5 384	838	4 377	4 343	34	193	103	90	4 536
Polinago		255	1 312	1 312	—	69	29	40	1 381
Brandola		147	720	717	3	50	30	20	767
Gombola		259	1 362	1 350	12	45	24	21	1 395
San Martino.....		81	451	434	17	15	10	5	449
Cassano		96	532	530	2	14	10	4	544
Riolunato.....	4 517	365	1 668	1 645	23	369	198	171	2 014
Riolunato.....		121	532	519	13	108	57	51	627
Castello		70	374	373	1	104	61	43	477
Gropo.....		104	446	444	2	94	34	60	538
Serpiano.....		35	162	155	7	32	24	8	187
Castellino		35	154	154	—	31	22	9	185
Sestola	5 243	756	3 663	3 641	22	299	202	97	3 940
Sestola		281	1 233	1 219	14	120	99	21	1 339
Roncoscaglia.....		96	416	412	4	70	51	19	482
Castellaro.....		96	457	453	4	21	10	11	474
Rocchetta.....		67	515	515	—	33	11	22	548
Vesale		216	1 042	1 042	—	55	31	24	1 097
Zocca	6 911	1 311	6 357	6 303	54	349	320	29	6 652
Zocca		237	1 132	1 118	14	80	77	3	1 198
Missano		141	645	637	8	36	34	2	673
Montecorone.....		208	960	955	5	57	53	4	1 012
Monteombraro		187	929	919	10	40	39	1	959
Montetortore.....		183	908	897	11	51	43	8	948
Rosola		201	951	946	5	55	44	11	1 001
Ciano		154	832	831	1	30	30	—	861
Circondario di Pavullo nel Frignano	105 120	16 339	76 808	76 134	674	10 053	5 978	4 075	86 187
Provincia di Modena ...	259 740	75 796	395 513	389 198	6 315	15 879	11 214	4 665	405 077

Provincia di Parma.

CIRCONDARIO DI BORGO SAN DONNINO.

Borgo San Donnino ...	9 505	2 942	15 500	15 208	292	416	353	63	15 624
Borgo San Donnino ...		1 770	8 407	8 203	204	297	254	43	8 500
Coduro		138	836	820	16	9	8	1	829

Segue: TAVOLA I.

Borgo San Donnino (Circondario).

COMUNI e Frazioni di censimento	Superficie del territorio comunale Ettari	Famiglie e Con- vivenze	Popolazione presente (di fatto)			Popolazione temporaneamente assente			Popola- zione residente (legale)
			in complesso	con dimora		in com- plesso	che si trovava		
				abituale	occasio- nale		in altri Comuni del Regno	al- l'estero	
Segue: <i>Borgo San Donnino</i>									
Chiuse		101	651	645	6	9	3	6	654
Castione		340	1 976	1 952	24	51	43	8	2 003
Rimale		53	308	301	7	4	4	—	305
Fornio		100	610	601	9	8	7	1	609
Santa Margherita		176	1 089	1 084	5	11	11	—	1 095
Tabiano		131	862	860	2	12	9	3	872
Pieve Cusignano		133	761	742	19	15	14	1	757
Busseto	7 638	1 782	9 229	8 947	282	343	278	65	9 290
Busseto		475	1 821	1 692	129	180	159	21	1 872
Consolatoico Inferiore ...		129	740	729	11	14	13	1	743
Consolatoico Superiore .		263	1 421	1 367	54	49	34	15	1 416
Spigarolo		45	262	257	5	7	6	1	264
Frescarolo		112	587	576	11	12	11	1	588
Semoriva		67	419	410	9	6	3	3	416
Sant'Andrea		93	554	546	8	9	6	3	555
Roncole		274	1 677	1 661	16	34	15	19	1 695
San Rocco		110	549	527	22	14	14	—	541
Samboseto		214	1 199	1 182	17	18	17	1	1 200
Fontanellato	5 393	1 372	7 453	7 336	117	219	178	41	7 555
Fontanellato		234	977	946	31	44	43	1	990
Ghiara		187	1 050	1 041	9	27	25	2	1 068
Paroletta		191	1 114	1 093	21	40	36	4	1 133
Priorato		94	533	531	2	11	6	5	542
Cannetolo		137	802	792	10	36	21	15	828
Casalbarbato		158	913	884	29	21	16	5	905
Albareto		144	831	823	8	18	18	—	841
Grugno		51	274	271	3	2	1	1	273
Toccalmatto		88	494	493	1	1	1	—	494
Parola		88	465	462	3	19	11	8	481
Fontevivo	2 567	865	4 530	4 449	81	170	157	13	4 619
Fontevivo		650	3 315	3 269	46	148	135	13	3 417
Bellena		67	340	326	14	6	6	—	332
Bianconese		125	767	751	16	13	13	—	764
Castelguelfo		23	108	103	5	3	3	—	106
Medesano	8 863	1 316	7 177	7 147	30	172	113	59	7 319
Medesano		520	2 811	2 807	4	89	50	39	2 896
Felegara		355	1 918	1 898	20	28	23	5	1 926
Varano Marchesi		293	1 668	1 667	1	46	33	13	1 713
Roccalanzona		148	780	775	5	9	7	2	784

Segue : TAVOLA I.

Borgo San Donnino (Circondario).

COMUNI e Frazioni di censimento	Superficie del territorio comunale Ettari	Famiglie e Con vivenze	Popolazione presente di fatto			Popolazione temporaneamente assente				Popola- zione residente (legale)
			in complesso	con dimora		in com- plesso	che si trovava		al- l'estero	
				abituale	occasio- nale		in altri Comuni del Regno			
Metti e Pozzolo	3 858	378	1 990	1 974	16	29	24	5	2 003	
Metti		298	1 587	1 571	16	28	24	4	1 599	
Pozzolo		80	403	403	—	1	—	1	404	
Noceto	8 019	1 933	10 123	10 034	89	259	211	48	10 293	
Noceto		1 302	6 469	6 415	54	194	156	38	6 609	
Borghetto.....		219	1 283	1 263	20	30	24	6	1 293	
Costamezzana		171	982	974	8	12	12	—	986	
Pieve Cusignano.....		36	191	190	1	5	4	1	195	
Cella		205	1 198	1 192	6	18	15	3	1 210	
Pellegrino Parmense ...	8 690	763	4 208	4 150	58	368	95	273	4 518	
Pellegrino Parmense ...		127	657	643	14	87	25	62	730	
Aione		42	235	233	2	22	13	9	255	
Besozzola		72	353	330	23	27	12	15	357	
Careno		65	410	408	2	19	5	14	427	
Grotta.....		94	463	461	2	14	4	10	475	
Iggio		187	1 076	1 068	8	117	10	107	1 185	
Rigollo		29	160	160	—	47	5	42	207	
Mariano.....		95	562	557	5	25	15	10	582	
Casale Varrone		52	292	290	2	10	6	4	300	
Polesine Parmense	2 421	639	3 056	3 044	12	158	36	122	3 202	
Polesine Parmense.....		284	1 277	1 265	12	85	23	62	1 350	
Santa Croce.....		212	1 105	1 105	—	20	8	12	1 125	
Vidalenzo		143	674	674	—	53	5	48	727	
Roccabianca	3 818	1 134	5 609	5 572	37	528	241	287	6 100	
Roccabianca.....		424	2 007	1 985	22	213	109	104	2 198	
Stagno		118	578	577	1	71	28	43	648	
Ragazzola.....		227	1 290	1 285	5	62	44	18	1 347	
Fontanelle.....		365	1 734	1 725	9	182	60	122	1 907	
Salsomaggiore	8 164	2 369	11 482	11 329	153	678	398	280	12 007	
Salsomaggiore		991	4 155	4 055	100	402	278	124	4 457	
Bargone		352	1 806	1 785	21	87	33	54	1 872	
Salsominore		157	831	829	2	16	14	2	845	
Scipione		118	624	622	2	14	11	3	636	
Vigoleno.....		76	394	391	3	16	12	4	407	
Contignacco		173	879	876	3	40	11	29	916	
San Vittore		134	732	729	3	22	14	8	751	
Banzola.....		35	183	182	1	5	5	—	187	
Tabiano.....		176	1 056	1 047	9	21	10	11	1 068	
Cangelasio.....		88	437	429	8	39	5	34	468	
Marzano.....		69	385	384	1	16	5	11	400	

Segue : TAVOLA I.

Borgo San Donnino-Borgotaro (Circondario).

COMUNI e Frazioni di censimento	Superficie del territorio comunale Ettari	Famiglie e Con- vivenze	Popolazione presente di fatto			Popolazione temporaneamente assente			Popola- zione residente legale
			in complesso	con timora		in com- plesso	che si trovava		
				abituale	occasio- nale		in altri Comuni del Regno	ar- t'estero	
San Secondo Parmense...	3 827	1 159	6 135	6 081	54	131	114	17	6 212
Sissa.....	4 341	1 078	5 314	5 252	62	145	123	22	5 397
Sissa.....		428	2 069	2 043	26	63	51	12	2 106
Palasone.....		65	359	358	1	3	3	—	361
Gramignazzo.....		146	688	684	4	33	24	9	717
Torricella.....		114	615	602	13	9	8	1	611
San Nazzaro.....		90	455	447	8	7	7	—	454
Coltaro.....		235	1 128	1 118	10	30	30	—	1 148
Soragna.....	4 555	1 187	6 299	6 220	79	145	111	34	6 365
Soragna.....		624	3 092	3 037	55	80	64	16	3 117
Carzeto.....		218	1 247	1 238	9	26	20	6	1 264
Diolo.....		192	1 063	1 056	7	10	10	—	1 066
Castellina Santa Maria.		90	479	471	8	14	9	5	485
Castellina San Pietro ..		63	418	418	—	15	8	7	433
Trecasali.....	2 935	718	3 617	3 586	31	58	56	2	3 644
Trecasali.....		322	1 432	1 407	25	39	38	1	1 446
San Quirico.....		146	845	843	2	4	3	1	847
Ronco Campo Canneto.		173	931	930	1	4	4	—	934
Viarolo.....		77	409	406	3	11	11	—	417
Varano de' Melegari....	6 317	583	2 973	2 952	21	188	128	60	3 140
Varano de' Melegari...		160	754	738	16	53	43	10	791
Riviano.....		34	183	182	1	9	7	2	191
Viazzano.....		94	491	490	1	34	21	13	524
Serravalle.....		85	473	471	2	19	17	2	490
Montesalvo.....		59	317	317	—	18	10	8	335
Vianino.....		151	755	754	1	55	30	25	809
Zibello.....	2 394	824	3 543	3 497	46	554	151	403	4 051
Zibello.....		429	1 753	1 726	27	277	103	174	2 003
Pieve Ottoville.....		395	1 790	1 771	19	277	48	229	2 048
Circondario di Borgo San Donnino.....	93 305	21 042	108 238	106 778	1 460	4 561	2 767	1 794	111 339

CIRCONDARIO DI BORGOTARO.

Albareto di Borgotaro ...	10 452	778	3 945	3 929	16	615	23	592	4 544
Albareto di Borgotaro.		193	984	980	4	144	3	141	1 124
San Quirico.....		46	256	256	—	52	4	48	308
Buzzò.....		41	160	160	—	68	—	68	228
Cacciarasca.....		53	261	261	—	45	1	44	306

Segue : TAVOLA I.

Borgotaro (Circondario).

COMUNI e Frazioni di censimento	Superficie del territorio comunale Ettari	Famiglie e Con- vivenze	Popolazione presente (di fatto)			Popolazione temporaneamente assente			Popola- zione residente (legale)
			in complesso	con dimora		in com- plesso	che si trovava		
				abituale	occasio- nale		in altri Comuni del Regno	ar- estero	
Segue : Albareto di Bor- gotaro									
Campi.....		60	333	333	—	67	4	63	400
Codogno.....		37	206	204	2	45	2	43	249
Folta.....		26	118	115	3	18	1	17	133
Gotra.....		69	414	414	—	44	1	43	458
Gropo.....		29	140	140	—	5	1	4	145
Montegropo.....		89	418	418	—	63	—	63	481
Pieve di Campi.....		79	405	404	1	34	3	31	438
Tombeto e Boschetto.....		56	250	244	6	30	3	27	274
Bedonia.....	16 307	1 835	7 839	7 727	112	1 179	227	952	8 906
Bedonia.....		369	1 779	1 705	74	152	43	109	1 857
Cavignaga.....		88	369	369	—	57	4	53	426
Monti.....		82	373	371	2	49	10	39	420
Prato.....		48	225	223	2	23	4	19	246
Mamarola e Castagnola.....		98	461	456	5	48	11	37	504
Carniglia.....		136	629	620	9	49	17	32	669
Caneso.....		51	220	220	—	52	8	44	272
Montarsiccio.....		81	318	317	1	47	11	36	364
Strepeto.....		47	211	211	—	4	3	1	215
Alpe.....		131	581	581	—	104	20	84	685
Spora.....		31	134	132	2	26	—	26	158
Romezzano.....		32	133	133	—	19	—	19	152
Casalporino.....		33	162	159	3	32	7	25	191
Druscò.....		106	458	458	—	20	3	17	478
Chiesiola.....		40	182	182	—	25	10	15	207
Tasola.....		27	156	156	—	57	11	46	213
Calice.....		59	193	187	6	30	10	20	217
Cornolo.....		125	327	326	1	85	19	66	411
Casaleto.....		40	160	160	—	28	8	20	188
Illica.....		56	155	153	2	152	3	149	305
Scopolo.....		58	218	217	1	38	11	27	255
Masanti.....		67	239	235	4	61	7	54	296
Nociveglia.....		30	156	156	—	21	7	14	177
Berceto.....	14 555	1 672	7 352	7 235	67	2 583	407	2 176	9 868
Berceto.....		481	2 035	1 988	47	813	130	683	2 801
Bergotto.....		142	553	546	7	291	47	244	837
Casaselvatica.....		122	600	597	3	154	65	89	751
Castellonchio.....		78	390	390	—	128	26	102	518
Corchia.....		39	168	167	1	67	10	57	234
Fugazzolo.....		159	834	831	3	211	9	202	1 042
Lozzola.....		149	634	633	1	224	8	216	857
Pagazzano.....		97	453	453	—	158	17	141	611

Segue: TAVOLA I.

Borgotaro (Circondario).

COMUNI e Frazioni di censimento	Superficie del territorio comunale Ettari	Famiglie e Con- vivenze	Popolazione presente (di fatto)			Popolazione temporaneamente assente			Popola- zione residente eguale
			in complesso	con dimora		in com- plesso	che si trovava		
				abituale	occasio- nale		in altri Comuni del Regno	ar- l'estero	
Segue: <i>Berceto</i>									
Pietramogolana.....		138	560	557	3	199	17	182	756
Roccaprebalza.....		80	350	350	—	132	28	104	482
Valbona.....		114	482	482	—	154	25	129	636
Casacca.....		73	293	291	2	52	25	27	343
Borgotaro.....	15 158	2 001	9 953	9 921	32	1 585	232	1 353	11 506
Borgotaro.....		867	3 885	3 862	23	484	124	360	4 346
San Vincenzo.....		55	260	259	1	37	4	33	296
Rovinaglia.....		57	235	235	—	81	3	78	316
Valdena.....		79	337	337	—	112	5	107	449
Pontolo.....		63	411	411	—	24	3	21	435
Baselica.....		174	926	926	—	174	21	153	1 100
Belforte.....		149	817	815	2	48	5	43	863
Gorro.....		57	308	305	3	26	10	16	331
Tiedoli.....		140	749	749	—	223	20	203	972
San Pietro.....		65	384	384	—	54	6	48	438
San Martino.....		30	193	193	—	29	4	25	222
Caffaraccia.....		75	331	330	1	76	12	64	406
Porcigatone.....		108	565	563	2	168	15	153	731
Brunelli.....		82	552	552	—	49	—	49	601
Compiano.....	3 585	449	2 098	2 097	1	499	49	450	2 596
Compiano.....		109	589	588	1	132	10	122	720
Isola.....		48	204	204	—	39	5	34	243
Barbigarezza.....		45	217	217	—	38	2	36	255
Strela.....		115	564	564	—	92	10	82	656
Cereseto.....		132	524	524	—	198	22	176	722
Tornolo.....	7 456	707	3 579	3 567	12	229	81	148	3 796
Tornolo.....		117	586	584	2	16	16	—	600
Tarsogno.....		241	1 148	1 148	—	178	42	136	1 326
Casale.....		107	525	525	—	2	—	2	527
Santa Maria del Taro ...		200	1 072	1 065	7	19	14	5	1 084
Codorso.....		42	248	245	3	14	9	5	259
Valmozzola.....	6 615	491	2 694	2 638	56	434	79	355	3 072
Gusaliggio.....		209	1 107	1 090	17	188	29	159	1 278
Mariano.....		77	388	374	14	60	15	45	434
Branzone.....		68	390	386	4	107	17	90	493
San Martino.....		117	695	675	20	37	13	24	712
San Siro.....		20	114	113	1	42	5	37	155
Circondario di Borgotaro.	74 128	7 933	37 460	37 164	296	7 124	1 098	6 026	44 288

Segue: TAVOLA I.

Parma (Circondario).

COMUNI e Frazioni di censimento	Superficie del territorio comunale Ettari	Famiglie e Con- vivenze	Popolazione presente (di fatto)			Popolazione temporaneamente assente			Popola- zione residente legale
			in complesso	con dimora		in com- plesso	che si trovava		
				abituale	occasio- nale		in altri Comuni del Regno	ar- l'estero	

CIRCONDARIO DI PARMA.

Calestano	5 918	723	3 767	3 761	6	250	120	130	4 011
Calestano		265	1 211	1 207	4	129	77	52	1 336
Ravarano		150	817	817	—	25	15	10	842
Vigolone		37	220	220	—	43	7	36	263
Canesano		23	115	115	—	15	5	10	130
Fragno		65	418	418	—	24	11	13	442
Ramiano		58	307	307	—	4	1	3	311
Vallerano		23	123	123	—	3	1	2	126
Marzolarà		102	556	554	2	7	3	4	561
Collecchio	5 790	1 476	7 938	7 878	60	188	155	33	8 066
Collecchio		752	3 861	3 843	18	91	75	16	3 934
Giarola		61	356	356	—	5	5	—	361
Gaiano		163	839	835	4	29	24	5	864
Ozzano		147	801	782	19	23	20	3	805
San Martino		145	869	862	7	11	7	4	873
Lemignano		52	314	307	7	3	2	1	310
Madregolo		156	898	893	5	26	22	4	919
Colorno	4 822	1 625	7 843	7 772	71	133	128	5	7 905
Colorno		903	4 366	4 324	42	79	76	3	4 403
Vedole		114	478	474	4	1	1	—	475
Mezzano Superiore		65	269	269	—	10	9	1	279
Copermio		172	805	799	6	14	13	1	813
Mezzano Rondani		139	639	631	8	14	14	—	645
Sacca		112	600	597	3	4	4	—	601
Sanguina		120	686	678	8	11	11	—	689
Corniglio	15 141	1 381	7 013	6 993	20	666	378	288	7 659
Corniglio		135	571	566	5	61	41	20	627
Agna		90	425	425	—	68	40	28	493
Ballone		101	493	493	—	70	33	37	563
Beduzzo		211	1 139	1 132	7	66	47	19	1 198
Bosco		117	679	673	6	32	16	16	705
Canetolo		45	226	226	—	21	14	7	247
Graiana		62	346	346	—	44	32	12	390
Grammatica		37	174	174	—	27	12	15	201
Lago		19	110	110	—	13	7	6	123
Marra		57	271	270	1	35	18	17	305
Miano		30	169	169	—	8	4	4	177
Mossale		50	240	240	—	16	3	13	256
Petrignacola		93	472	472	—	53	29	24	525

Segue : TAVOLA I.

Parma (Circondario).

COMUNI e Frazioni di censimento	Superficie del territorio comunale Ettari	Famiglie e Con- vivenze	Popolazione presente (di fatto)			Popolazione temporaneamente assente			Popola- zione residente legale
			in complesso	con dimora		in com- plesso	che si trovano		
				abituale	occasio- nale		in altr. Comuni del Regno	ar- l'estero	
<i>Segue : Corniglio</i>									
Pugnetolo		32	164	164	—	15	9	6	179
Roccaferrara		32	169	168	1	15	14	1	183
Sanna		37	198	198	—	21	11	10	219
Sesta Inferiore		22	107	107	—	6	1	5	113
Signatico		32	201	201	—	25	24	1	226
Sivizzo		34	192	192	—	25	4	21	217
Vestana		64	318	318	—	14	10	4	332
Vestola		40	160	160	—	17	4	13	177
Villula		41	189	189	—	14	5	9	203
Cortile San Martino	4 231	1 322	7 197	7 108	89	200	173	27	7 308
San Leonardo		358	1 705	1 678	27	47	44	3	1 725
Moletolo		113	591	582	9	22	21	1	604
Barganzolino		22	148	147	1	5	2	3	152
Castelnovo		38	250	244	6	14	14	—	258
San Polo		14	112	109	3	2	1	1	111
Pizzolese		68	399	394	5	15	12	3	409
Paradigna		122	688	675	13	16	16	—	691
Ravadese		204	1 179	1 168	11	33	31	2	1 201
Pedrignano		85	583	580	3	16	16	—	596
Ugozzolo		109	618	608	10	21	9	12	629
Vicopò		189	924	923	1	9	7	2	932
Felino	3 891	966	5 352	5 294	58	132	124	8	5 426
Felino		389	2 064	2 040	24	46	43	3	2 086
San Michele di Tiorre...		251	1 374	1 358	16	55	54	1	1 413
San Michele de' Gatti ..		61	413	411	2	4	4	—	415
Barbiano		92	551	543	8	7	6	1	550
Cevola		37	227	223	4	5	3	2	228
Sant'Ilario di Baganza.		136	723	719	4	15	14	1	734
Fornovo di Taro	4 674	906	4 739	4 665	74	153	141	12	4 818
Fornovo di Taro		370	1 810	1 758	52	78	75	3	1 836
Vizzola		48	254	249	5	2	2	—	251
Respicio		34	186	181	5	3	3	—	184
Piantonia		152	731	729	2	36	29	7	765
Neviano de' Rossi		128	835	832	3	10	10	—	842
Sivizzano		122	665	661	4	22	20	2	683
Citerna		52	258	255	3	2	2	—	257
Golese	3 705	1 078	5 835	5 783	52	146	137	9	5 929
Baganzola		172	940	928	12	43	40	3	971
Cervara		135	714	710	4	32	31	1	742
Castelnovo		78	438	438	—	11	8	3	449

Segue : TAVOLA I.

Parma (Circondario).

COMUNI e Frazioni di censimento	Superficie del territorio comunale Ettari	Famiglie e Con- vivenze	Popolazione presente (di fatto)			Popolazione temporaneamente assente			Popola- zione residente legale
			in complesso	con dimora		in com- plesso	che si trovava		
				abituale	occasio- nale		in altr. Comuni del Regno	ar- l'estero	
<i>Segue : Golese</i>									
Vicomero		91	539	515	24	8	8	—	523
Viarolo		154	768	761	7	39	38	1	800
Roncopascolo		64	342	339	3	4	4	—	343
Fognano		30	192	192	—	1	1	—	193
Cornocchio		354	1 902	1 900	2	8	7	1	1 908
Langhirano.....	7 098	1 695	8 012	7 940	72	470	306	164	8 410
Langhirano.....		466	1 962	1 929	33	101	83	18	2 030
Antesica.....		77	378	374	4	35	16	19	409
Arola.....		143	787	786	1	29	24	5	815
Casatico.....		84	433	433	—	36	9	27	469
Castrignano.....		191	936	935	1	52	30	22	987
Cattabiano.....		42	186	180	6	13	13	—	193
Cozzano.....		120	572	572	—	80	55	25	652
Manzano.....		60	263	260	3	11	10	1	271
Mattaletto.....		103	463	462	1	35	12	23	497
Quinzano.....		41	205	205	—	7	7	—	212
Riano.....		65	304	302	2	12	4	8	314
Strognano.....		45	275	273	2	4	4	—	277
Tiorre.....		15	98	98	—	5	1	4	103
Tordenaso.....		63	336	329	7	6	5	1	335
Torrechiara.....		149	663	655	8	33	25	8	688
Vidiana.....		31	151	147	4	11	8	3	158
Lesignano de' Bagni....	4 645	835	4 414	4 413	1	36	34	2	4 449
Lesignano de' Bagni...		122	568	568	—	22	22	—	590
Santa Maria del Piano.		175	884	883	1	3	3	—	886
Rivalta.....		73	389	389	—	—	—	—	389
Mulazzano.....		201	1 112	1 112	—	4	2	2	1 116
Faviano.....		88	460	460	—	5	5	—	465
San Michele Cavana ...		108	634	634	—	2	2	—	636
Stadirano.....		68	367	367	—	—	—	—	367
Lesignano di Palmia.....	8 359	705	3 727	3 685	42	155	99	56	3 840
Lesignano di Palmia...		30	207	204	3	1	—	1	205
Terenzo.....		55	274	271	3	6	6	—	277
Sivizzano.....		46	308	308	—	—	—	—	308
Corniana.....		73	400	400	—	18	8	10	418
Marzano.....		23	154	151	3	—	—	—	151
Bardone.....		77	427	417	10	15	8	7	432
Selva del Bocchetto ..		178	930	927	3	29	17	12	956
Cella di Palmia.....		20	139	133	6	—	—	—	133
Casola.....		77	357	349	8	18	6	12	367
Cassio.....		126	531	525	6	68	54	14	593

Segue : TAVOLA I.

Parma (Circondario).

COMUNI e Frazioni di censimento	Superficie de- territorio comunale Ettari	Famiglie e Con vivenze	Popolazione presente di fatto:			Popolazione temporaneamente assente			Popola- zione residente (legale)
			in complesso	con dimora		in com- plesso	che si trovava		
				abituale	occasio- nale		in altri Comuni del Regno	al- l'estero	
Mezzani	2 860	895	4 066	4 056	10	107	78	29	4 163
Mezzano Inferiore		406	1 741	1 732	9	32	20	12	1 764
Mezzano Superiore....		269	1 202	1 201	1	46	35	11	1 247
Mezzano Rondani		61	318	318	—	9	9	—	327
Casale		145	681	681	—	20	14	6	701
Gainago		14	124	124	—	—	—	—	124
Monchio	6 820	674	3 466	3 432	34	423	299	124	3 855
Monchio.....		131	649	635	14	91	50	41	726
Ceda		36	200	200	—	16	11	5	216
Cozzanello		32	195	191	4	24	13	11	215
Lugagnano		71	350	349	1	30	25	5	379
Vecciatica		39	224	222	2	22	22	—	244
Pianadetto		49	253	253	—	45	40	5	298
Valditacca.....		80	383	381	2	71	46	25	452
Trefiumi.....		63	319	318	1	55	42	13	373
Rimagna		46	251	246	5	16	15	1	262
Rigoso		43	224	220	4	16	15	1	236
Riana		36	162	161	1	15	6	9	176
Casarola		48	256	256	—	22	14	8	278
Montechiarugolo	4 835	1 074	6 194	6 092	102	161	132	29	6 253
Montechiarugolo		118	662	622	40	24	23	1	646
Tortiano		123	707	705	2	22	15	7	727
Basilicagoiano.....		250	1 500	1 475	25	51	47	4	1 526
Basilicanova.....		385	2 207	2 182	25	29	26	3	2 211
Monticelli.....		198	1 118	1 108	10	35	21	14	1 143
Neviano degli Arduini ...	11 592	1 636	8 460	8 410	50	396	372	24	8 806
Neviano degli Arduini		186	987	972	15	22	22	—	994
Castione de' Baratti....		91	478	477	1	17	17	—	494
Provazzano		73	381	381	—	9	9	—	390
Bazzano.....		221	1 139	1 129	10	55	52	3	1 184
Urzano		118	640	632	8	32	32	—	664
Orzale		29	129	129	—	14	14	—	143
Antreola		57	292	291	1	13	13	—	304
Mozzano.....		82	384	382	2	19	15	4	401
Lupazzano		59	348	348	—	18	18	—	366
Lodrignano		40	197	197	—	7	7	—	204
Vezzano		79	467	467	—	10	7	3	477
Campora		73	377	368	9	26	25	1	394
Sasso		74	364	363	1	12	12	—	375
Mediano		48	204	204	—	17	9	8	221

Segue : TAVOLA I.

Parma (Circondario).

COMUNI e Frazioni di censimento	Superficie del territorio comunale Ettari	Famiglie e Con- vivenze	Popolazione presente (di fatto)			Popolazione temporaneamente assente			Popola- zione residente legale.
			in complesso	con dimora		in com- plesso	che si trovava		
				abituale	occasio- nale		in altri Comuni del Regno	al- 'estero	
<i>Segue : Neviano degli Arduini</i>									
Cedogno		77	401	401	—	19	17	2	420
Castelmozzano.....		23	152	152	—	9	9	—	161
Ceretolo		53	277	277	—	22	21	1	299
Seurano		253	1 243	1 240	3	75	73	2	1 315
Palanzano	6 929	690	3 901	3 867	34	171	144	27	4 038
Palanzano		133	709	709	—	35	26	9	744
Caneto		40	225	225	—	5	4	1	230
Trevignano		37	207	207	—	1	1	—	208
Vaestano		76	461	441	20	15	15	—	456
Vairo		44	240	240	—	13	11	2	253
Zibana		64	367	361	6	11	3	8	372
Pratopiano		62	361	360	1	15	14	1	375
Nirone		40	233	232	1	27	26	1	259
Ranzano		126	672	672	—	24	24	—	696
Valcieca		27	163	161	2	18	13	5	179
Ruzzano.....		41	263	259	4	7	7	—	266
Parma	768	14 436	58 469	55 030	3 439	1 655	1 523	132	56 685
Sala Baganza	3 231	844	4 209	4 178	31	103	100	3	4 281
Sala Baganza		526	2 410	2 387	23	63	62	1	2 450
San Vitale di Baganza ..		183	976	971	5	35	33	2	1 006
Talignano		90	535	534	1	5	5	—	539
Maiatico.....		45	288	286	2	—	—	—	286
San Lazzaro Parmense ...	7 352	2 237	12 234	12 094	140	232	213	19	12 326
San Lazzaro Parmense .		642	2 732	2 659	73	78	67	11	2 737
Marore		80	476	467	9	4	3	1	471
Mariano		163	877	875	2	16	14	2	891
Portopano		142	716	711	5	19	19	—	730
Malandriano		127	873	871	2	5	5	—	876
Marano.....		131	756	745	11	21	21	—	766
Coloreto		73	488	487	1	5	5	—	492
Casello		54	305	305	—	6	6	—	311
San Prospero		276	1 630	1 609	21	20	19	1	1 629
Martorano.....		97	716	708	8	11	10	1	719
San Donato		40	227	222	5	12	11	1	234
Casalbaroncolo.....		181	1 117	1 114	3	16	14	2	1 130
Beneceto		120	699	699	—	3	3	—	702
Vicopò		111	622	622	—	16	16	—	638
San Pancrazio Parmense .	4 358	1 308	7 372	7 307	65	70	67	3	7 377
San Pancrazio Parmense		169	924	921	3	9	9	—	930

Segue : TAVOLA I.

Parma (Circondario).

COMUNI e Frazioni di censimento	Superficie del territorio comunale Ettari	Famiglie e Con- vivenze	Popolazione presente (di fatto)			Popolazione temporaneamente assenti			Popola- zione residente legale.
			in complesso	con dimora		in com- plesso	che si trovava		
				abituale	occasio- nale		in altri Comuni del Regno	ar- l'estero	
Segue: <i>San Pancrazio Parmense</i>									
Fraore		146	901	898	3	4	3	1	902
Vigolante		94	613	609	4	2	2	—	611
Eja.....		132	789	782	7	11	11	—	793
Valera		356	1 857	1 815	42	29	27	2	1 844
Vicofertile		187	1 099	1 098	1	10	10	—	1 108
Vigheffio.....		224	1 189	1 184	5	5	5	—	1 189
Solignano.....	7 568	538	2 869	2 846	23	174	108	66	3 020
Solignano		158	784	782	2	28	25	3	810
Specchio		119	691	690	1	27	19	8	717
Prelerna		93	455	451	4	55	21	34	506
Fosio		62	313	313	—	23	16	7	336
Oriano.....		44	226	216	10	20	14	6	236
Carpadasco		22	156	156	—	3	3	—	159
Rubbiano		40	244	238	6	18	10	8	256
Sorbolo	4 064	910	4 895	4 825	70	65	61	4	4 890
Sorbolo.....		371	1 894	1 863	31	31	31	—	1 894
Casaltone		62	375	372	3	3	3	—	375
Croce.....		45	243	231	12	4	3	1	235
Ramoscello		63	413	410	3	5	5	—	415
Bogolese		48	249	246	3	4	4	—	250
Frassinara		43	262	258	4	2	2	—	260
Enzano		98	560	554	6	7	6	1	561
Coenzo		180	899	891	8	9	7	2	900
Tizzano Val Parma.....	7 888	1 048	5 037	5 027	10	638	486	152	5 665
Tizzano Val Parma ...		198	925	924	1	143	94	49	1 067
Cereto		70	399	399	—	55	42	13	454
Pietta.....		10	77	77	—	—	—	—	77
Albizzano		77	356	356	—	28	22	6	384
Capoponte.....		55	198	190	8	56	49	7	246
Isola		26	106	106	—	12	9	3	118
Reno.....		118	575	574	1	68	57	11	642
Casola		47	221	221	—	21	14	7	242
Carobbio		68	310	310	—	23	17	6	333
Musiara Superiore		71	305	305	—	65	58	7	370
Musiara Inferiore		49	196	196	—	54	34	20	250
Casa Galdana		33	165	165	—	27	26	1	192
Madurera		52	309	309	—	13	10	3	322
Moragnano		85	432	432	—	39	26	13	471
Rusino		28	163	163	—	12	11	1	175
Anzolla.....		61	300	300	—	22	17	5	322

Segue : TAVOLA I.

Parma-Fiorenzuola d'Arda (Circondario).

COMUNI e Frazioni di censimento	Superficie del territorio comunale Ettari	Famiglie e Con- vivenze	Popolazione presente (di fatto)			Popolazione temporaneamente assente			Popola- zione residente (legale)
			in complesso	con dimora		in com- plesso	che si trovava		
				abituale	occasio- nale		in altri Comuni del Regno	al- l'estero	
Torrile	3 709	676	3 814	3 773	41	85	55	30	3 858
Torrile		125	725	717	8	31	18	13	748
San Polo		138	806	804	2	18	18	—	822
Gainago		125	723	698	25	7	6	1	705
San Siro		163	859	857	2	21	7	14	878
Sant'Andrea.....		125	701	697	4	8	6	2	705
Traversetolo	4 624	1 193	6 032	5 934	98	141	131	10	6 075
Traversetolo.....		434	2 184	2 103	81	63	62	1	2 166
Mamiano		155	868	867	1	31	30	1	898
Vignale.....		192	911	905	6	15	9	6	920
Bannone		134	659	655	4	9	8	1	664
Guardasone		106	561	561	—	13	13	—	574
Cazzola.....		88	439	435	4	6	6	—	441
Torre.....		54	258	257	1	2	2	—	259
Sivizzano		30	152	151	1	2	1	1	153
Varsi	8 083	839	4 196	4 194	2	417	54	363	4 611
Varsi		271	1 307	1 305	2	110	16	94	1 415
Pessola		149	773	773	—	55	3	52	828
Tosca		123	578	578	—	97	19	78	675
Rocca		90	473	473	—	39	6	33	512
Contile		103	591	591	—	32	5	27	623
Villora		44	187	187	—	58	3	55	245
Pietrarada		59	287	287	—	26	2	24	313
Vigatto	5 551	1 205	6 629	6 571	58	151	144	7	6 722
Vigatto		245	1 268	1 258	10	45	39	6	1 303
Alberi.....		106	652	651	1	20	20	—	671
Antognano.....		134	742	723	19	22	22	—	745
Gaione		97	575	569	6	13	13	—	582
San Ruffino.....		62	414	409	5	7	7	—	416
Carignano.....		180	1 000	993	7	8	7	1	1 001
Corcagnano		122	662	656	6	9	9	—	665
Panoecchia.....		259	1 316	1 312	4	27	27	—	1 339
Circondario di Parma ...	158 506	42 915	207 680	202 928	4 752	7 518	5 762	1 756	210 446
Provincia di Parma	325 939	71 890	353 378	346 870	6 508	19 203	9 627	9 576	366 073

Provincia di Piacenza.

CIRCONDARIO DI FIORENZUOLA D'ARDA.

Alseno.....	5 590	1 170	5 894	5 836	58	178	163	15	6 014
Alseno		176	854	840	14	31	31	—	871
Castelnuovo Fogliani...		449	2 336	2 316	20	64	54	10	2 380

Segue : TAVOLA I.

Fiorenzuola d'Arda (Circondario).

COMUNI e Frazioni di censimento	Superficie del territorio comunale Ettari	Famiglie e Con- vivenze	Popolazione presente (di fatto)			Popolazione temporaneamente assente			Popola- zione residente (legale)
			in complesso	con dimora		in com- plesso	che si trovava		
				abituale	occasio- nale		in altri Comuni del Regno	al- l'estero	
Segue: <i>Alseno</i>									
Chiaravalle		272	1 349	1 338	11	32	31	1	1 370
Cortina		127	620	619	1	11	11	—	630
Lusurasco.....		146	735	723	12	40	36	4	763
Bardi	14 408	1 505	6 674	6 607	67	1 766	138	1 628	8 373
Bardi.....		394	1 848	1 832	16	236	49	187	2 068
Grezzo		121	569	547	22	151	2	149	698
Costageminiana		89	404	404	—	73	—	73	477
Credarola		141	488	484	4	322	13	309	806
Campello		120	458	450	8	176	16	160	626
Comune Stradella		95	391	391	—	164	15	149	555
Gravago		234	1 083	1 077	6	330	24	306	1 407
Casanova		159	746	741	5	198	8	190	939
Rugarlo.....		92	462	459	3	74	4	70	533
Sidolo.....		60	225	222	3	42	7	35	264
Besenzone	2 399	448	2 533	2 509	24	54	36	18	2 563
Besenzone.....		161	865	852	13	17	9	8	869
Bersano		144	856	846	10	10	8	2	856
Mercore		143	812	811	1	27	19	8	838
Boccolo dei Tassi	6 676	542	1 734	1 734	—	922	37	885	2 656
Boccolo dei Tassi.....		81	416	416	—	82	5	77	498
Pione		77	236	236	—	138	9	129	374
Santa Giustina		187	434	434	—	263	12	251	697
Montereggio.....		110	361	361	—	242	1	241	603
Cassimoreno.....		47	198	198	—	62	5	57	260
Faggio		40	89	89	—	135	5	130	224
Cadeo	3 887	806	4 096	4 023	68	169	131	38	4 197
Cadeo		192	1 037	1 017	20	18	17	1	1 035
Roveleto		155	695	679	16	24	20	4	703
Fontana.....		171	878	865	13	28	19	9	893
Saliceto		288	1 486	1 467	19	99	75	24	1 566
Carpaneto	6 320	1 457	7 892	7 835	57	179	159	20	8 014
Carpaneto.....		818	4 214	4 171	43	107	94	13	4 278
Cimafava		127	711	709	2	10	10	—	719
Ciriano		512	2 967	2 955	12	62	55	7	3 017
Castell' Arquato	5 201	1 352	6 708	6 658	50	222	179	43	6 880
Caste l'Arquato.....		723	3 422	3 374	48	144	123	21	3 518
San Lorenzo		117	716	714	2	16	12	4	730
Bacedasco.....		124	617	617	—	15	5	10	632
Vigolo Marchese.....		388	1 953	1 953	—	47	39	8	2 000

Segue : TAVOLA I.

Fiorenzuola d'Arda (Circondario).

COMUNI e Frazioni di censimento	Superficie del territorio comunale Ettari	Famiglie e Con- vivenze	Popolazione presente (di fatto)			Popolazione temporaneamente assente			Popola- zione residente (legale)
			in complesso	con dimora		in com- plesso	che si trovava		
				abitnale	occasio- nale		in altri Comuni del Regno	al- l'estero	
Cortemaggiore	3 631	1 005	4 878	4 806	72	155	132	23	4 961
Cortemaggiore.....		670	2 963	2 902	61	118	112	6	3 020
San Martino in Olza..		177	977	972	5	29	16	13	1 001
Chiavenna Landi		158	938	932	6	8	4	4	940
Fiorenzuola d'Arda	5 962	1 908	9 163	8 979	184	400	307	93	9 379
Fiorenzuola d'Arda....		1 006	4 180	4 024	156	244	198	46	4 268
Baselicaduice		252	1 476	1 468	8	43	33	10	1 511
Caselle		132	765	760	5	12	10	2	772
Paullo		214	1 122	1 121	1	25	20	5	1 146
San Protaso		304	1 620	1 606	14	76	46	30	1 682
Gropparello.....	5 696	1 218	6 302	6 232	70	320	145	175	6 552
Gropparello.....		365	1 820	1 780	40	95	51	44	1 875
Groppovisdomo		179	923	916	7	88	13	75	1 004
Sariano		171	874	872	2	24	20	4	896
Borico.....		20	123	123	—	3	1	2	126
Montechino		159	775	768	7	37	26	11	805
Gusano		108	611	605	6	15	7	8	620
Castellana.....		111	595	589	6	30	15	15	619
Obolo		50	261	259	2	19	3	16	278
Veggiola		29	164	164	—	2	2	—	166
Tavasca.....		26	156	156	—	7	7	—	163
Lugagnano Val d'Arda	5 477	1 261	6 189	6 132	57	285	161	124	6 417
Lugagnano Val d'Arda		457	1 997	1 964	33	122	95	27	2 086
Chiavenna Rocchetta..		115	682	682	—	21	15	6	703
Prato Ottesola.....		61	350	339	11	7	7	—	346
Diolo		62	315	315	—	1	1	—	316
Montezago.....		80	444	442	2	6	3	3	448
Antognano		130	680	679	1	32	5	27	711
Ru-tignazzo.....		256	1 204	1 196	8	62	25	37	1 258
Velleia		100	517	515	2	34	10	24	549
Morfasso	8 498	878	4 531	4 511	20	664	81	583	5 175
Morfasso.....		309	1 598	1 592	6	226	22	204	1 818
Pedina		224	1 030	1 029	1	170	23	147	1 199
Sperongia		80	461	456	5	37	2	35	493
Monastero		125	702	696	6	129	20	109	825
San Michele.....		110	570	568	2	78	12	66	646
Carignone.....		30	170	170	—	24	2	22	194
San Pietro in Cerro	2 731	477	2 568	2 487	81	57	46	11	2 544
San Pietro in Cerro ...		229	1 246	1 176	70	8	3	5	1 184
Polignano.....		248	1 322	1 311	11	49	43	6	1 360

Segue : TAVOLA I.

Fiorenzuola d'Arda-Piacenza (Circondario).

COMUNI e Frazioni di censimento	Superficie del territorio comunale Ettari	Famiglie e Con- vivenze	Popolazione presente (di fatto)			Popolazione temporaneamente assente			Popola- zione residente (legale)
			in complesso	con dimora		in com- plesso	che si trovava		
				abituale	occasio- nale		in altri Comuni del Regno	al- l'estero	
Vernasca	7 153	1 203	6 284	6 233	51	300	109	191	6 533
Vernasca.....		315	1 644	1 625	19	75	38	37	1 700
Borla		166	892	883	9	40	16	24	923
Vigoleno		367	1 973	1 963	10	16	16	—	1 979
Bacedasco		105	493	488	5	19	18	1	507
Castelletto.....		78	435	432	3	51	6	45	483
Vezzolacca.....		104	507	503	4	99	15	84	602
Settesorelle.....		68	340	339	1	—	—	—	339
Villanova sull'Arda.....	3 365	668	3 474	3 432	42	88	83	5	3 520
Villanova sull'Arda....		227	1 181	1 148	33	37	36	1	1 185
Cignano		74	391	387	4	13	13	—	400
Soarza.....		189	944	944	—	19	18	1	963
Sant'Agata.....		178	958	953	5	19	16	3	972
Circondario di Fiorenzuola d'Arda.....	86 994	15 898	78 920	78 019	901	5 759	1 907	3 852	83 778

CIRCONDARIO DI PIACENZA.

Agazzano.....	3 635	725	3 768	3 719	49	132	117	15	3 851
Agazzano		234	1 067	1 054	13	47	44	3	1 101
San Pietro.....		67	343	334	9	5	2	3	339
Verdeto		54	314	311	3	5	4	1	316
Montebolzone		105	555	553	2	19	15	4	572
Sarturano.....		91	457	448	9	18	14	4	466
Tavernago		39	223	214	9	8	8	—	222
Grintorto		49	299	298	1	23	23	—	321
Cantone.....		86	510	507	3	7	7	—	514
Bettola	12 365	1 624	8 417	8 388	29	466	212	254	8 854
Borgonovo Val Tidone...	5 118	1 753	8 497	8 397	100	613	374	239	9 010
Borgonovo Val Tidone..		936	4 380	4 317	63	358	226	132	4 675
Bilegno		95	421	420	1	34	17	17	454
Castelnovo.....		169	822	811	11	59	42	17	870
Breno.....		63	343	333	10	13	11	2	346
Mottaziana.....		265	1 355	1 345	10	100	41	59	1 445
Fabbiano		89	416	413	3	20	16	4	433
Corano		136	760	758	2	29	21	8	787
Calendasco	3 654	768	3 817	3 791	26	127	109	18	3 918
Calendasco		319	1 529	1 515	14	62	54	8	1 577
Corti di Sant'Imento...		130	648	648	—	16	14	2	664

Segue : TAVOLA I.

Piacenza (Circondario).

COMUNI e Frazioni di censimento	Superficie del territorio comunale in ettari	Famiglie e Con- vivenze	Popolazione presente (di fatto)			Popolazione temporaneamente assente			Popola- zione residente egale
			in complesso	con timora		in com- plesso	che si trovava		
				abituale	occasio- nale		in altri Comuni del Regno	al- estero	
Segue : <i>Calendasco</i>									
Castellazzo		109	567	560	7	17	17	—	577
Cotrebba		87	465	460	5	19	16	3	479
Boscone Cusani		123	608	608	—	13	8	5	621
Caorso	4 104	1 112	5 094	5 046	48	326	278	48	5 372
Caorso		505	2 259	2 228	31	187	161	26	2 415
Zerbio		160	648	647	1	33	26	7	680
Muradolo		149	677	669	8	30	29	1	699
Roncarolo		196	976	972	4	53	45	8	1 025
Fossadello		102	534	530	4	23	17	6	553
Castel San Giovanni ...	4 408	2 147	10 051	9 916	135	295	245	50	10 211
Castel San Giovanni ...		1 401	6 468	6 338	130	192	168	24	6 530
Fontana Pradosa		281	1 310	1 308	2	24	10	14	1 332
Dogana		131	683	682	1	16	13	3	698
Ganaghello		119	568	566	2	29	23	6	595
Creta		215	1 022	1 022	—	34	31	3	1 056
Castelvetro Piacentino ...	3 410	1 136	5 060	5 014	46	374	246	128	5 388
Castelvetro Piacentino		207	905	905	—	89	53	36	994
Croce Santo Spirito ...		504	2 150	2 115	35	180	124	56	2 295
San Giuliano		271	1 297	1 287	10	79	60	19	1 366
San Pedretto		154	708	707	1	26	9	17	733
Coli	8 682	688	3 653	3 626	27	267	64	203	3 893
Coli		137	644	642	2	124	20	104	766
Peli		71	467	466	1	16	5	11	482
Rosso		32	201	201	—	—	—	—	201
Metteglia		24	176	174	2	5	1	4	179
Ozzola		97	523	519	4	30	12	18	549
Scabiazza		82	418	412	6	16	4	12	428
Perino		175	914	904	10	27	17	10	931
Aglione		70	310	308	2	49	5	44	357
Farini d'Olmo	10 124	1 273	6 097	6 094	3	1 317	156	1 161	7 411
Farini d'Olmo		80	376	376	—	50	—	50	426
Cogno San Bassano ...		127	771	771	—	85	—	85	856
Pradovera		183	907	907	—	151	—	151	1 058
Mareto		109	528	527	1	107	2	105	634
Cogno San Savino		111	646	646	—	43	—	43	689
Groppallo		339	1 357	1 355	2	411	79	332	1 766
Roncolo		102	519	519	—	155	41	114	674
Pratogiardino		105	463	463	—	173	5	168	636
Boccolo della Noce ...		117	530	530	—	142	29	113	672

Segue : TAVOLA I.

Piacenza (Circondario).

COMUNI e Frazioni di censimento	Superficie del territorio comunale Ettari	Famiglie e Con- vivenze	Popolazione presente (di fatto)			Popolazione temporaneamente assente			Popola- zione residente (legale)
			in complesso	con dimora		in com- plesso	che si trovava		
				abituale	occasio- nale		in altri Comuni del Regno	al- l'estero	
Ferriere	16 887	1 285	6 214	6 114	100	1 285	369	916	7 399
Ferriere		223	1 038	1 036	2	199	54	145	1 235
Gambaro		93	358	356	2	80	25	55	436
Rompeggio		101	394	393	1	108	68	40	501
Retorto.....		63	237	233	4	60	34	26	293
Rocca		68	346	345	1	33	—	33	378
San Gregorio		71	354	331	23	21	—	21	352
Centenaro.....		191	908	897	11	236	84	152	1 133
Rondone		74	447	447	—	75	36	39	522
Curletti		47	253	250	3	24	6	18	274
Brugneto		133	710	663	47	89	19	70	752
Castelcanafurone.....		45	237	237	—	21	—	21	258
Cattaragna		36	202	200	2	62	13	49	262
Castagnola		64	338	338	—	156	14	142	494
Torrio.....		76	392	388	4	121	16	105	509
Gazzola	4 388	632	3 428	3 407	21	134	116	18	3 541
Gazzola.....		151	736	736	—	41	39	2	777
Croara		21	102	102	—	7	7	—	109
Rezzanello.....		42	312	312	—	16	16	—	328
Tuna		92	549	539	10	14	14	—	553
Rivalta		112	512	509	3	15	15	—	524
Castelletto.....		46	249	248	1	8	8	—	256
Monticello.....		40	234	231	3	5	4	1	236
Momeliano		128	734	730	4	28	13	15	758
Gossolengo	3 050	586	3 248	3 139	109	79	71	8	3 218
Gossolengo		244	1 373	1 265	108	27	21	6	1 292
Settima.....		192	1 020	1 020	—	34	32	2	1 054
Quarto		74	381	380	1	7	7	—	387
Ottavello		76	474	474	—	11	11	—	485
Gragnano Trebbiense ...	3 561	780	3 985	3 945	40	139	124	15	4 084
Gragnano Trebbiense ..		324	1 585	1 565	20	77	69	8	1 642
Casaliggio		156	810	806	4	28	27	1	834
Campremoldo Sopra ...		169	924	918	6	17	14	3	935
Campremoldo Sotto ...		131	666	656	10	17	14	3	673
Monticelli d'Ongina	4 637	1 604	7 186	7 079	107	345	272	73	7 424
Monticelli d'Ongina ...		700	2 923	2 835	88	191	166	25	3 026
Olza		144	639	639	—	26	24	2	665
Fogarole.....		126	584	578	6	14	14	—	592
San Pedretto		120	547	542	5	20	16	4	562
Borgonovo.....		154	832	830	2	21	17	4	851

Segue : TAVOLA I.

Piacenza (Circondario).

COMUNI e Frazioni di censimento	Superficie del territorio comunale Ettari	Famiglie e Con- vivenze	Popolazione presente di fatto			Popolazione temporaneamente assente			Popola- zione residente (legale)
			in complesso	con dimora		in com- plesso	che si trovava		
				abituale	occasio- nale		in altri Comuni del Regno	al- l'estero	
Segue: <i>Monticelli d'Ongina</i>									
San Nazzaro.....		308	1 373	1 368	5	70	32	38	1 438
Isola Serafini		52	288	287	1	3	3	—	290
Mortizza	3 808	779	3 864	3 845	19	78	70	8	3 923
Mortizza.....		258	1 356	1 351	5	22	22	—	1 373
Roncaglia.....		242	1 108	1 104	4	35	28	7	1 139
Le Mose		279	1 400	1 390	10	21	20	1	1 411
Nibbiano	3 570	1 051	5 079	4 922	157	217	196	21	5 139
Nibbiano		192	837	745	92	38	38	—	783
Stadera.....		86	450	447	3	16	16	—	463
Genepreto		146	825	819	6	32	32	—	851
Tassara.....		78	414	398	16	5	5	—	403
Santa Maria del Monte		49	316	310	6	7	6	1	317
Trevozzo		292	1 304	1 289	15	57	54	3	1 346
Sala.....		75	360	359	1	34	17	17	393
Stra		133	573	555	18	28	28	—	583
Pecorara	5 292	636	3 374	3 325	49	127	95	32	3 452
Pecorara Vecchia.....		31	159	159	—	7	6	1	166
Morasco.....		45	239	237	2	9	9	—	246
Costalta.....		58	286	285	1	9	7	2	294
Roncaglie.....		48	260	255	5	13	10	3	268
Sevizzano.....		43	243	243	—	10	6	4	253
Praticchia.....		22	97	97	—	3	2	1	100
Caprile		19	125	125	—	2	1	1	127
Casa dei Fracchioni ..		50	298	297	1	6	3	3	303
Corneto.....		36	184	184	—	10	9	1	194
Busseto.....		26	146	146	—	2	2	—	148
Cà dei Mori		49	222	213	9	21	20	1	234
Bazzari		26	143	143	—	1	—	1	144
Vallerenzo		41	249	221	28	2	1	1	223
Marzonago		29	168	168	—	3	1	2	171
Montemartino		33	183	183	—	3	3	—	186
Cigogni		80	372	369	3	26	15	11	395
Piacenza	491	10 103	43 717	41 791	1 926	689	637	52	42 480
Pianello Val Tidone.....	3 633	952	4 403	4 362	41	125	118	7	4 487
Pianello Val Tidone ...		408	1 729	1 722	7	60	57	3	1 782
Castellaro.....		54	295	293	2	7	7	—	300
Gabbiano.....		133	544	538	6	12	9	3	550
Casanova		116	508	508	—	19	19	—	527
Roccapulzana		104	593	573	20	8	8	—	581

Segue : TAVOLA I.

Piacenza (Circondario).

COMUNI e Frazioni di censimento	Superficie del territorio comunale Ettari	Famiglie e Con- vivenze	Popolazione presente (di fatto)			Popolazione temporaneamente assente			Popola- zione residente (legale)
			in complesso	con dimora		in com- plesso	che si trovava		
				abituale	occasio- nale		in altri Comuni del Regno	al- l'estero	
Segue : <i>Pianello Val Tidone</i>									
Arcello		87	448	442	6	13	12	1	455
Santa Giustina		50	286	286	—	6	6	—	292
Piozzano	4 449	513	2 801	2 795	6	18	18	—	2 813
Piozzano		112	564	563	1	9	9	—	572
Montecanino		80	444	443	1	8	8	—	451
Pomaro		83	439	437	2	—	—	—	437
San Nazzaro		72	399	398	1	—	—	—	398
Montebello		39	222	222	—	—	—	—	222
Monteventano		69	396	396	—	—	—	—	396
Gropo		58	337	336	1	1	1	—	337
Podenzano	4 362	862	4 475	4 449	26	101	94	7	4 550
Podenzano		365	1 812	1 800	12	47	46	1	1 847
Altoè		122	646	637	9	22	16	6	659
Turro		175	926	925	1	13	13	—	938
San Polo		200	1 091	1 087	4	19	19	—	1 106
Ponte dell'Olio	4 372	1 085	5 489	5 457	32	126	96	30	5 583
Ponte dell'Olio		344	1 495	1 477	18	71	64	7	1 548
Folignano		159	826	823	3	5	4	1	828
Torrano		77	441	438	3	3	2	1	441
Castione		103	613	612	1	6	1	5	618
Riva		147	751	745	6	18	11	7	763
Cassano		106	516	515	1	15	13	2	530
Monte Santo		63	338	338	—	4	1	3	342
Sarmata		41	187	187	—	3	—	3	190
Santa Maria del Rio ...		24	177	177	—	—	—	—	177
Veggiola		21	145	145	—	1	—	-1	146
Pontenure	3 372	833	4 285	4 250	35	121	89	32	4 371
Pontenure		495	2 444	2 416	28	95	73	22	2 511
Valconasso		191	1 070	1 063	7	20	10	10	1 083
Muradello		147	771	771	—	6	6	—	777
Rivergaro	4 316	1 025	5 135	5 052	83	251	197	54	5 303
Rivergaro		322	1 371	1 340	31	120	96	24	1 460
Pieve Dugliara		79	375	371	4	13	9	4	384
Roveleto Landi		101	522	516	6	30	27	3	546
Ottavello		36	191	188	3	2	2	—	190
Larzano		32	173	170	3	6	5	1	176
Susano		85	513	505	8	10	9	1	515
Niviano		85	438	426	12	12	9	3	438
Ancarano		88	502	496	6	18	14	4	514

Segue : TAVOLA I.

Piacenza (Circondario).

COMUNI e Frazioni di censimento	Superficie del territorio comunale Ettari	Famiglie e Con- vivenze	Popolazione presente (di fatto)			Popolazione temporaneamente assente			Popola- zione residente legale
			in complesso	con dimora		in com- plesso	che si trovava		
				abituale	occasio- nale		in altr. Comuni del Regnc	ai- 'estero	
Segue : <i>Rivergaro</i>									
Bassano.....		69	399	398	1	9	7	2	407
Montechiaro.....		128	651	642	9	31	19	12	673
Rottofreno	3 502	985	4 775	4 768	7	200	142	58	4 968
Rottofreno		215	1 044	1 043	1	50	41	9	1 093
Centora		48	247	247	—	11	11	—	258
Santimento		301	1 479	1 476	3	74	59	15	1 550
San Nicolò.....		421	2 005	2 002	3	65	31	34	2 067
San Giorgio Piacentino	4 971	1 078	5 769	5 747	22	270	210	60	6 017
San Giorgio Piacentino		481	2 428	2 417	11	131	116	15	2 548
Montanaro.....		30	183	182	1	7	6	1	189
Centovera.....		143	794	792	2	25	20	5	817
San Damiano		113	579	576	3	24	18	6	600
Rizzolo		62	331	330	1	18	15	3	348
Tollara		37	216	214	2	6	4	2	220
Godi		72	448	446	2	22	4	18	468
Viustino.....		93	496	496	—	26	17	9	522
Cornegliano		30	191	191	—	11	10	1	202
Ronco.....		17	103	103	—	—	—	—	103
San Lazzaro Alberoni ...	3 704	955	5 393	5 379	14	98	87	11	5 477
San Lazzaro Alberoni ..		411	2 532	2 527	5	50	48	2	2 577
Mucinasso		138	727	719	8	21	20	1	740
San Bonico		128	697	697	—	16	16	—	713
Ivaccari		73	352	351	1	5	3	2	356
Le Mose.....		26	142	142	—	—	—	—	142
Borghetto.....		179	943	943	—	6	—	6	949
Sant'Antonio a Trebbia :	3 890	981	5 216	5 164	52	189	154	35	5 353
Sant'Antonio a Trebbia		263	1 341	1 310	31	65	44	21	1 375
Vallera		177	972	961	11	28	23	5	989
Pittolo		195	1 085	1 084	1	28	22	6	1 112
Camposanto		191	981	975	6	39	38	1	1 014
Verza.....		155	837	834	3	29	27	2	863
Sarmato	2 726	721	3 289	3 262	27	99	75	24	3 361
Sarmato		332	1 411	1 388	23	53	42	11	1 441
Sacchello		138	683	683	—	9	5	4	692
Agazzino		51	236	233	3	3	3	—	236
Pontetidone		26	137	137	—	4	3	1	141
Veratto.....		52	259	258	1	7	6	1	265
Poggio		80	355	355	—	10	6	4	356
Agazzara.....		42	208	208	—	13	10	3	221

Segue: TAVOLA I.

Piacenza-Faenza (Circondario).

COMUNI e Frazioni di censimento	Superficie del territorio comunale Ettari	Famiglie e Con- vivenze	Popolazione presente (di fatto)			Popolazione temporaneamente assente			Popola- zione residente (legale)
			in complesso	con dimora		in com- plesso	che si trovava		
				abituale	occasio- nale		in altri Comuni del Regno	al- l'estero	
Travo	11 547	1 177	6 193	6 175	18	423	169	254	6 598
Travo		220	1 102	1 096	6	87	34	53	1 183
Caverzago.....		100	528	526	2	18	2	16	544
Bobbiano		108	595	594	1	33	16	17	627
Pigazzano		73	408	408	—	14	11	3	422
Statto.....		115	581	581	—	34	29	5	615
Coni di Rallio		84	445	445	—	36	16	20	481
Fellino		62	298	295	3	13	4	9	308
Viserano		64	343	337	6	28	2	26	365
Pillori		92	470	470	—	47	11	36	517
Iraddessa		92	511	511	—	36	11	25	547
Mezzano Scotto.....		131	739	739	—	55	30	25	794
Cassolo		36	173	173	—	22	3	19	195
Vigolzone	4 246	764	4 068	3 995	73	140	130	10	4 135
Vigolzone.....		204	1 124	1 114	10	47	43	4	1 161
Villò.....		115	579	572	7	33	29	4	605
Grazzano Visconti.....		106	516	499	17	13	13	—	512
Albarola		60	328	323	5	12	12	—	335
Bicchignano		85	479	458	21	16	16	—	474
Veano Casolo		24	137	135	2	5	5	—	140
Carmiano		126	666	659	7	11	10	1	670
Chiulano		44	239	235	4	3	2	1	238
Ziano	3 278	1 366	6 549	6 523	26	378	331	47	6 901
Ziano		376	1 832	1 832	—	86	69	17	1 918
Fornello		173	805	798	7	50	46	4	848
Seminò		121	593	589	4	33	27	6	622
Vicomarino		113	509	507	2	33	33	—	540
Albareto.....		94	431	430	1	26	26	—	456
Montalbo		167	877	877	—	53	50	3	930
Vicobarone		322	1 502	1 490	12	97	80	17	1 587
Circondario di Piacenza..	163 552	41 979	202 389	198 936	3 453	9 549	5 661	3 888	208 485
Provincia di Piacenza...	250 546	57 877	281 309	276 955	4 354	15 308	7 568	7 740	292 263

Provincia di Ravenna.

CIRCONDARIO DI FAENZA.

Bagnara di Romagna...	1 003	427	2 124	2 098	26	80	76	4	2 178
Brisighella	19 618	2 692	14 599	14 547	52	147	134	13	14 694
Brisighella		1 209	5 899	5 878	21	83	77	6	5 961
Fognano.....		686	3 485	3 482	3	25	23	2	3 507

Segue : TAVOLA I.

Faenza-Lugo (Circondario).

COMUNI e Frazioni di censimento	Superficie del territorio comunale Ettari	Famiglie e Con- vivenze	Popolazione presente (di fatto)			Popolazione temporaneamente assente			Popola- zione residente (legale)
			in complesso	con dimora		in com- plesso	che si trovava		
				abituale	occasio- nale		in altri Comuni del Regno	al- l'estero	
Segue : <i>Brisighella</i>									
Marzeno.....		306	2 252	2 239	13	6	6	—	2 245
San Cassiano.....		491	2 963	2 948	15	33	28	5	2 981
Casola Valsenio.....	8 615	1 060	5 599	5 542	57	207	199	8	5 749
Castel Bolognese.....	3 246	1 318	5 877	5 749	128	156	145	11	5 905
Faenza.....	21 483	9 414	43 101	41 449	1 652	706	608	98	42 155
Faenza.....		6 511	23 166	21 899	1 267	612	522	90	22 511
Granarolo.....		566	3 127	3 105	22	29	26	3	3 134
San Pier Laguna.....		544	4 073	3 896	177	26	25	1	3 922
Reda.....		946	6 714	6 662	52	18	16	2	6 680
Santa Lucia.....		469	3 294	3 234	60	10	10	—	3 244
Tebano.....		378	2 727	2 653	74	11	9	2	2 664
Riolo dei Bagni.....	4 482	1 012	5 047	4 959	88	140	137	3	5 099
Riolo dei Bagni.....		544	2 453	2 390	63	87	84	3	2 477
Isola.....		168	990	972	18	20	20	—	992
Rivola.....		232	1 223	1 219	4	29	29	—	1 248
Cuffiano.....		68	381	378	3	4	4	—	382
Solarolo.....	2 653	722	3 648	3 620	28	79	76	3	3 699
Circondario di Faenza...	61 100	16 645	79 995	77 964	2 031	1 515	1 375	140	79 479

CIRCONDARIO DI LUGO.

Bagnacavallo.....	8 085	3 530	15 976	15 928	48	310	277	33	16 238
Bagnacavallo.....		1 118	3 676	3 642	34	160	142	18	3 802
Chiusa.....		140	865	860	5	6	5	1	866
Reda.....		133	676	673	3	4	4	—	677
Boncellino.....		175	930	927	3	32	24	8	959
Traversara.....		394	1 882	1 882	—	28	27	1	1 910
Viola.....		155	865	865	—	8	8	—	873
Abbadesse.....		253	1 409	1 409	—	9	8	1	1 418
Pieve Masiera.....		147	800	799	1	11	10	1	810
Rossetta.....		135	961	961	—	3	1	2	964
Villanova.....		880	3 912	3 910	2	49	48	1	3 959
Conselice.....	6 298	1 805	8 534	8 487	47	172	166	6	8 659
Conselice.....		930	4 743	4 714	29	102	100	2	4 816
San Patrizio.....		294	1 391	1 384	7	21	19	2	1 405
Lavezzola.....		581	2 400	2 389	11	49	47	2	2 438
Cotignola.....	3 536	1 486	7 162	7 145	17	143	128	15	7 288

Segue: TAVOLA I.

Lugo-Ravenna (Circondario).

COMUNI e Frazioni di censimento	Superficie del territorio comunale Ettari	Famiglie e Con- vivenze	Popolazione presente (di fatto)			Popolazione temporaneamente assente			Popola- zione residente (legale)
			in complesso	con dimora		in com- plesso	che si trovava		
				abituale	occasio- nale		in altri Comuni del Regno	al- l'estero	
Fusignano	2 501	1 374	6 126	6 053	73	181	175	6	6 234
Fusignano		762	3 024	2 966	58	142	138	4	3 108
Maiano		236	1 200	1 192	8	17	16	1	1 209
San Savino		248	1 376	1 369	7	9	9	—	1 378
Rossetta		128	526	526	—	13	12	1	539
Lugo	11 927	6 010	29 850	29 614	236	465	439	26	30 079
Lugo		3 254	13 665	13 473	192	294	279	15	13 767
Zagonara		74	484	477	7	1	1	—	478
Villa San Martino		348	2 004	2 003	1	16	15	1	2 019
San Potito		209	1 088	1 088	—	5	5	—	1 093
Bizzuno		215	1 368	1 367	1	13	11	2	1 380
San Lorenzo		365	2 392	2 385	7	32	32	—	2 417
Santa Maria in Fabriago		301	1 969	1 964	5	24	23	1	1 988
San Bernardino		377	2 072	2 066	6	12	11	1	2 078
Bericetto		157	1 083	1 074	9	7	7	—	1 081
Passo Gatto		301	1 648	1 644	4	24	21	3	1 668
Voltana		409	2 077	2 073	4	37	34	3	2 110
Massa Lombarda	3 793	1 487	6 722	6 636	86	206	137	69	6 842
Massa Lombarda		1 408	6 191	6 118	73	181	123	58	6 299
Villa Serraglio		79	531	518	13	25	14	11	543
Sant'Agata sul Santerno	960	396	2 049	2 045	4	42	39	3	2 087
Circondario di Lugo	37 100	16 088	76 419	75 908	511	1 519	1 361	158	77 427

CIRCONDARIO DI RAVENNA.

Alfonsine	10 487	2 267	11 040	11 039	1	207	112	95	11 246
Alfonsine		1 600	6 654	6 653	1	165	89	76	6 818
Borse e Fiumazzo		191	1 144	1 144	—	11	5	6	1 155
Bresciane		57	466	466	—	3	3	—	469
Cuorbalestro		43	300	300	—	7	1	6	307
Voltana		101	803	803	—	3	3	—	806
Lavezzola		52	353	353	—	2	2	—	355
Longastrino		163	861	861	—	8	8	—	869
Filo		40	312	312	—	8	1	7	320
Casso Madonna dei Bo- schi		20	147	147	—	—	—	—	147
Cervia	7 981	2 292	10 129	10 074	55	138	133	5	10 212
Cervia		675	2 357	2 331	26	68	67	1	2 399
Savio e Marina		518	2 262	2 252	10	16	16	—	2 268

Segue : TAVOLA I.

Ravenna (Circondario).

COMUNI e Frazioni di censimento	Superficie del territorio comunale Ettari	Famiglie e Con- vivenze	Popolazione presente (di fatto)			Popolazione temporaneamente assente			Popola- zione residente (legale)
			in complesso	con dimora		in com- plesso	che si trovava		
				abituale	occasio- nale		in altri Comuni del Regno	al- l'estero	
Segue : <i>Cervia</i>									
Saline		5	68	68	—	—	—	—	68
Inferno e Montaletto ..		153	1 056	1 055	1	4	2	2	1 059
Castiglione di Cervia ...		401	1 759	1 753	6	26	25	1	1 779
Pisignano		287	1 423	1 416	7	12	11	1	1 428
Cannuzzo		253	1 204	1 199	5	12	12	—	1 211
Ravenna	64 684	16 793	71 877	70 670	1 207	511	441	70	71 181
<i>di cui nella « Sezione Mare »</i>		<i>19</i>	<i>132</i>	<i>132</i>	—	—	—	—	<i>132</i>
Ravenna		7 503	28 833	28 080	753	310	272	38	28 390
Sant'Alberto		758	2 792	2 764	28	14	14	—	2 778
San Bartolomeo		245	1 140	1 128	12	2	2	—	1 130
Camerlona		109	569	561	8	1	1	—	562
Campiano		339	1 543	1 530	13	2	2	—	1 532
Casemurate		27	170	170	—	1	1	—	171
Castello		23	125	125	—	—	—	—	125
Castiglione di Ravenna		441	1 820	1 809	11	31	28	3	1 840
Coccolia		217	764	754	10	9	9	—	763
Cortina		15	114	113	1	—	—	—	113
Ducenta		125	559	556	3	—	—	—	556
Durazzano		89	457	456	1	2	2	—	458
Filetto		290	1 541	1 537	4	3	3	—	1 540
Gambellaro		176	806	806	—	4	3	1	810
Godo		147	685	676	9	3	2	1	679
Longana		65	343	343	—	1	—	1	344
San Marco		223	1 276	1 245	31	4	2	2	1 249
Massa		182	837	834	3	6	6	—	840
Mensa		189	920	906	14	25	9	16	931
Mezzano		1 001	4 350	4 337	13	17	16	1	4 354
San Michele		242	1 191	1 188	3	3	3	—	1 191
San Pancrazio		78	464	451	13	—	—	—	451
Piangipane		539	2 393	2 367	26	16	15	1	2 383
San Pietro in Campiano		87	461	455	6	1	1	—	456
San Pietro in Trento ...		277	1 407	1 390	17	11	8	3	1 401
San Pietro in Vincoli ...		640	2 761	2 734	27	14	13	1	2 748
Pieve Quinta		134	716	716	—	2	2	—	718
Porto Corsini		296	1 276	1 220	56	5	5	—	1 225
Primaro		208	1 044	1 031	13	1	1	—	1 032
Ronca'ceci		263	1 192	1 187	5	4	3	1	1 191
Santerno		546	2 653	2 646	7	6	6	—	2 652
Savarna		282	1 541	1 532	9	—	—	—	1 532
Savio		149	893	839	54	4	4	—	843
Santo Stefano		256	1 232	1 222	10	3	3	—	1 225

Segue : TAVOLA I.

Ravenna-Guastalla (Circondario).

COMUNI e Frazioni di censimento	Superficie del territorio comunale Ettari	Famiglie e Con- vivenze	Popolazione presente (di fatto)			Popolazione temporaneamente assente,			Popola- zione residente (legale)
			in complesso	con dimora		in com- plesso	che si trovava		
				abituale	occasio- nale		in altri Comuni del Regno	al- l'estero	
Segue : <i>Ravenna</i>									
Villanova.....		159	837	826	11	—	—	—	826
San Zaccaria.....		473	2 172	2 136	36	6	5	1	2 142
Russi.....	3 848	1 937	8 144	8 046	98	154	153	1	8 200
Russi.....		1 161	4 493	4 439	54	114	113	1	4 553
San Pancrazio.....		437	2 035	1 998	37	25	25	—	2 023
Godo e Cortina.....		339	1 616	1 609	7	15	15	—	1 624
Circondario di Ravenna	87 000	23 289	101 190	99 829	1 361	1 010	839	171	100 839
Provincia di Ravenna...	185 200	56 022	257 604	253 701	3 908	4 044	3 575	469	257 745

Provincia di Reggio nell'Emilia.

CIRCONDARIO DI GUASTALLA.

Boretto.....	1 916	856	4 142	4 054	88	109	105	4	4 163
Boretto.....		466	2 142	2 098	44	72	70	2	2 170
San Rocco.....		195	1 052	1 023	29	12	10	2	1 035
Santa Croce.....		195	948	933	15	25	25	—	958
Brescello.....	2 450	1 093	5 121	5 045	76	192	163	29	5 237
Brescello.....		663	3 053	3 003	50	123	106	17	3 126
Lentigione.....		254	1 215	1 198	17	42	34	8	1 240
Sorbolo a Mane.....		176	853	844	9	27	23	4	871
Campagnola Emilia.....	2 475	825	4 919	4 902	17	100	99	1	5 002
Fabbrico.....	2 307	810	4 595	4 507	88	100	90	10	4 607
Gualtieri.....	3 560	1 345	6 623	6 539	84	148	123	25	6 687
Gualtieri.....		647	2 868	2 830	38	91	75	16	2 921
Pieve Saliceto.....		253	1 303	1 274	29	23	20	3	1 297
Santa Vittoria.....		445	2 452	2 435	17	34	28	6	2 469
Guastalla.....	5 250	2 646	12 851	12 675	176	254	218	36	12 929
Guastalla.....		946	3 612	3 449	163	156	133	23	3 605
Pieve.....		791	3 997	3 990	7	63	55	8	4 053
San Martino.....		250	1 408	1 405	3	8	8	—	1 413
San Girolamo.....		208	1 228	1 227	1	11	11	—	1 238
Tagliata.....		158	840	839	1	11	10	1	850
San Rocco.....		293	1 766	1 765	1	5	1	4	1 770
Luzzara.....	3 826	2 008	10 218	10 135	83	244	214	30	10 379
Luzzara.....		925	4 734	4 678	56	99	89	10	4 777
Codisotto.....		310	1 664	1 653	11	35	24	11	1 688
Casoni.....		354	2 025	2 024	1	29	29	—	2 053
Villa Rotta.....		419	1 795	1 780	15	81	72	9	1 861

Segue : TAVOLA I.

Guastalla-Reggio nell'Emilia (Circondario).

COMUNI e Frazioni di censimento	Superficie del territorio comunale Ettari	Famiglie e Con vivenze	Popolazione presente (di fatto)			Popolazione temporaneamente assente			Popola- zione residente (legale)
			in complesso	con dimora		in com- plesso	che si trovava		
				abituale	occasio- nale		in altri Comuni del Regno	al- l'estero	
Novellara	5 819	1 683	9 991	9 905	86	251	235	16	10 156
Novellara		490	1 986	1 944	42	127	119	8	2 071
Borgazzo		223	1 427	1 420	7	22	20	2	1 442
Boschi		121	922	918	4	15	14	1	933
Reatino		178	1 098	1 091	7	13	13	—	1 104
Valle		55	429	427	2	4	4	—	431
San Michele		113	676	674	2	11	10	1	685
San Bernardino		160	1 196	1 195	1	24	20	4	1 219
San Giovanni		188	1 256	1 251	5	17	17	—	1 268
Santa Maria		155	1 001	985	16	18	18	—	1 003
Poviglio	4 370	1 133	6 168	6 082	86	132	108	24	6 214
Poviglio		748	3 850	3 787	63	100	83	17	3 887
Fodico		79	456	449	7	16	9	7	465
Casalpò		42	307	306	1	1	1	—	307
San Sisto		205	1 154	1 144	10	3	3	—	1 147
Enzola		59	401	396	5	12	12	—	408
Reggiolo	4 301	1 525	8 090	8 066	24	154	152	2	8 220
Reggiolo		966	4 753	4 732	21	102	101	1	4 834
Brugneto		355	2 143	2 141	2	36	36	—	2 177
Villanova		204	1 194	1 193	1	16	15	1	1 209
Rio Saliceto	2 255	640	3 994	3 955	39	171	69	102	4 126
Rio Saliceto		297	1 415	1 404	11	95	33	62	1 499
San Lodovico		160	1 159	1 142	17	28	5	23	1 170
Ca' de' Frati		183	1 420	1 409	11	48	31	17	1 457
Rolo	1 402	606	3 772	3 732	40	71	67	4	3 803
Circondario di Guastalla	39 931	15 170	80 484	79 597	887	1 926	1 643	283	81 523

CIRCONDARIO DI REGGIO NELL'EMILIA.

Albinea	4 402	861	5 619	5 481	138	135	128	7	5 616
Albinea		266	1 719	1 672	47	49	48	1	1 721
Montericco		262	1 808	1 767	41	49	44	5	1 816
Borzano		333	2 092	2 042	50	37	36	1	2 079
Bagnolo in Piano	2 674	791	5 189	5 176	13	64	60	4	5 240
Bagnolo in Piano		381	2 217	2 207	10	30	29	1	2 237
Pieve Rossa		162	1 157	1 157	—	8	8	—	1 165
San Tomaso di Bagnolo		173	1 257	1 255	2	22	19	3	1 277
San Michele della Fossa		75	558	557	1	4	4	—	561

Segue : TAVOLA I.

Reggio nell'Emilia (Circondario).

COMUNI e Frazioni di censimento	Superficie del territorio comunale Ettari	Famiglie e Con- vivenze	Popolazione presente di fatto)			Popolazione temporaneamente assente			Popola- zione residente (legale)
			in complesso	con dimora		in com- plesso	che si trovava		
				abituale	occas.o- nale		in altri Comuni del Regno	al- l'estero	
Baiso	7 518	810	5 025	4 980	45	151	149	2	5 131
Baiso		377	2 295	2 291	4	48	47	1	2 339
Levizzano		152	937	916	21	53	53	—	969
San Cassiano		159	988	979	9	25	24	1	1 004
Visignolo		43	271	265	6	3	3	—	268
Debbia		22	179	179	—	2	2	—	181
San Romano		57	355	350	5	20	20	—	370
Bibbiano	2 805	1 186	6 190	6 116	74	181	172	9	6 297
Bibbiano		770	4 079	4 033	46	115	110	5	4 148
Barco		416	2 111	2 083	28	66	62	4	2 149
Busana	3 039	438	2 164	2 132	32	124	115	9	2 256
Busana		154	764	747	17	52	48	4	799
Cervarezza		136	628	627	1	19	16	3	646
Nismozza		51	253	240	13	23	21	2	263
Frassinedolo		21	97	96	1	14	14	—	110
Talada		76	422	422	—	16	16	—	438
Cadelbosco di Sopra	4 418	1 322	7 393	7 365	28	123	109	14	7 488
Cadelbosco di Sopra ...		557	3 043	3 031	12	71	68	3	3 102
Cadelbosco di Sotto		382	1 961	1 960	1	33	24	9	1 993
Argine		230	1 441	1 430	11	15	13	2	1 445
Seta		153	948	944	4	4	4	—	948
Campegine	2 224	706	4 043	4 009	34	109	95	14	4 118
Campegine		123	671	662	9	19	15	4	681
Case Cecchini		119	709	701	8	12	12	—	713
Valle Re		70	499	497	2	2	2	—	499
Loro		72	453	451	2	3	1	2	454
Caprara		322	1 711	1 698	13	73	65	8	1 771
Carpineti	8 952	1 128	6 248	6 174	74	251	241	10	6 425
Carpineti		108	533	518	15	23	23	—	541
Poiago		58	246	246	—	6	6	—	252
San Donnino		147	938	914	24	39	36	3	953
Castel San Pietro		87	518	513	5	13	13	—	526
Castel San Vitale		51	331	329	2	10	10	—	339
Pantano		161	780	771	9	55	50	5	826
Onfiano		50	299	298	1	7	7	—	305
Busanella		51	231	231	—	2	2	—	233
Pianzano		49	332	331	1	8	8	—	339
Valestra		66	410	398	12	17	17	—	415
Casteldardo		81	424	421	3	22	21	1	443

Segue : TAVOLA I.

Reggio nell'Emilia (Circondario).

COMUNI e Frazioni di censimento	Superficie del territorio comunale Ettari	Famiglie e Con- vivenze	Popolazione presente di fatto:			Popolazione temporaneamente assente			Popola- zione residente (legale)
			in complesso	con dimora		in com- plesso	che si trovava		
				abituale	occasio- nale		in altri Comuni del Regno	al- l'estero	
Segue : <i>Carpineti</i>									
Bebbio		54	325	324	1	14	14	—	338
Pontone.....		165	881	880	1	35	34	1	915
Casalgrande	3 688	1 056	6 824	6 702	122	104	96	8	6 806
Casalgrande.....		343	2 209	2 193	16	28	28	—	2 221
Dinazzano		133	934	911	23	11	11	—	922
Sant'Antonino		155	860	828	32	21	21	—	849
Villalunga		62	338	336	2	4	4	—	340
Salvaterra		264	1 621	1 610	11	26	25	1	1 636
San Donnino.....		99	862	824	38	14	7	7	838
Casina.....	6 097	1 047	5 401	5 329	72	324	282	42	5 653
Casina.....		331	1 680	1 650	30	130	111	19	1 780
Cortogno.....		87	462	459	3	26	26	—	485
Leguigno		115	598	591	7	38	33	5	629
Pianzo.....		103	503	494	9	32	31	1	526
Giandeto		118	629	624	5	46	34	12	670
Paullo.....		293	1 529	1 511	18	52	47	5	1 563
Castellarano	5 815	863	5 107	5 073	34	147	136	11	5 220
Castellarano		350	1 919	1 907	12	65	57	8	1 972
Roteglia.....		176	936	932	4	41	39	2	973
San Valentino.....		135	969	969	—	20	19	1	989
Montebabbio.....		123	729	727	2	11	11	—	738
Cadiroggio.....		79	554	538	16	10	10	—	548
Castelnovo di Sotto	3 462	1 221	6 526	6 464	62	166	99	67	6 630
Sant'Andrea		639	3 159	3 113	46	119	74	45	3 232
San Savino.....		128	965	958	7	3	2	1	961
Cogruzzo		243	1 297	1 293	4	24	10	14	1 317
Meletole.....		211	1 105	1 100	5	20	13	7	1 120
Castelnovo ne' Monti....	8 821	1 502	7 598	7 524	74	538	501	37	8 062
Castelnovo ne' Monti..		417	1 889	1 846	43	120	111	9	1 966
Frascaro.....		40	230	230	—	12	11	1	242
Garfagnolo.....		130	673	671	2	91	85	6	762
Costa de' Grassi.....		93	453	453	—	56	47	9	509
Vologno.....		88	424	423	1	33	26	7	456
Ginepreto.....		55	288	288	—	13	12	1	301
Gatta		52	277	276	1	26	26	—	302
Campolungo		119	643	639	4	33	31	2	672
Felina.....		334	1 725	1 709	16	104	104	—	1 813
Villaberza		61	354	354	—	25	24	1	379
San Giovanni		31	228	222	6	9	9	—	231
Cagnola		82	414	413	1	16	15	1	429

Segue : TAVOLA I.

Reggio nell'Emilia (Circondario).

COMUNI e Frazioni di censimento	Superficie del territorio comunale Ettari	Famiglie e Con- vivenze	Popolazione presente (di fatto)			Popolazione temporaneamente assente			Popola- zione residente legale
			in complesso	con dimora		in com- plesso	che si trovava		
				abituale	occasto- naie		in altri Comun- del Regno	al- l'estero	
Cavriago	1 701	958	4 471	4 448	23	102	83	19	4 550
Ciano d'Enza	6 458	971	4 794	4 720	74	246	234	12	4 966
Ciano d'Enza		281	1 305	1 286	19	57	57	—	1 343
Roncaglio		135	695	688	7	34	30	4	722
Gombio		76	386	380	6	35	33	2	415
Bello		32	169	168	1	14	14	—	182
Vedriano		96	468	457	11	24	23	1	481
Rossena		70	350	349	1	8	7	1	357
Selvapiana		42	221	210	11	14	14	—	224
Monchio delle Olle.....		73	364	357	7	9	8	1	366
Canossa		37	202	199	3	10	10	—	209
Ceredolo dei Coppi		44	205	202	3	22	22	—	224
Borzano		49	258	254	4	7	5	2	261
Compiano.....		36	171	170	1	12	11	1	182
Collagna	6 688	442	2 121	2 093	28	492	473	19	2 585
Collagna		146	783	757	26	82	67	15	839
Acquabona		43	227	227	—	20	20	—	247
Vallisnera.....		98	443	442	1	156	156	—	598
Valbona.....		48	234	234	—	61	60	1	295
Cerreto Alpi.....		107	434	433	1	173	170	3	606
Correggio	7 779	3 096	19 327	19 001	326	319	307	12	19 320
Correggio.....		825	3 621	3 416	205	152	144	8	3 568
San Prospero		272	1 835	1 823	12	20	20	—	1 843
Mandriolo		169	1 154	1 143	11	14	14	—	1 157
San Martino.....		378	2 592	2 581	11	39	37	2	2 620
San Biagio		199	1 338	1 312	26	17	17	—	1 329
Mandrio		146	1 036	1 026	10	11	11	—	1 037
Canolo		243	1 699	1 689	10	16	15	1	1 705
Fosdondo		191	1 427	1 425	2	1	1	—	1 426
Budrio		226	1 470	1 467	3	18	18	—	1 485
Fazzano		134	885	876	9	7	6	1	883
Lemizzone		129	940	930	10	8	8	—	938
Prato.....		184	1 330	1 313	17	16	16	—	1 329
Gattatico	4 236	858	5 246	5 157	89	118	115	3	5 275
Gattatico e Fiesso		100	636	630	6	15	14	1	645
Praticello.....		330	2 021	1 984	37	52	51	1	2 036
Taneto		156	958	944	14	15	15	—	959
Martorano		9	69	67	2	2	2	—	69
Casaltone.....		35	252	249	3	1	1	—	250
Olmo		91	564	549	15	15	15	—	564
Nocetolo.....		137	746	734	12	18	17	1	752

Segue : TAVOLA I.

Reggio nell'Emilia (Circondario).

COMUNI e Frazioni di censimento	Superficie del territorio comunale Ettari	Famiglie e Con- vivenze	Popolazione presente (di fatto)			Popolazione temporaneamente assente			Popola- zione residente (legale)
			in complesso	con dimora		in com- plesso	che si trovava		
				abituale	occasto- nale		in altri Comuni del Regno	al- l'estero	
Ligonchio	6 210	569	2 815	2 479	336	352	321	31	2 831
Ligonchio		176	867	606	261	88	80	8	694
Caprile		27	141	133	8	4	4	—	137
Casalino		59	309	290	19	63	63	—	353
Cinquecerri		140	686	657	29	31	27	4	688
Montecagno		33	182	180	2	19	13	6	199
Ospitaletto		19	84	76	8	51	47	4	127
Piolo		37	199	193	6	15	14	1	208
Vaglie		78	347	344	3	81	73	8	425
Montecchio Emilia	2 465	1 141	5 558	5 402	156	257	234	23	5 659
Montecchio Emilia		742	3 081	2 999	82	191	169	22	3 190
Costa Bassa		129	858	812	46	25	25	—	837
Pozzoferrato		95	560	550	10	24	23	1	574
Piazza		60	364	356	8	7	7	—	363
Aiola		115	695	685	10	10	10	—	695
Quattro Castella	4 613	1 142	6 560	6 497	63	108	106	2	6 605
Quattro Castella		405	2 150	2 135	15	47	46	1	2 182
Roncolo		112	696	693	3	5	4	1	698
Montecavolo		256	1 523	1 508	15	17	17	—	1 525
Salvarano		141	819	813	6	11	11	—	824
Mucchiatella		228	1 372	1 348	24	28	28	—	1 376
Ramiseto	9 823	645	3 398	3 325	73	513	452	61	3 838
Ramiseto		139	766	732	34	91	85	6	823
Nigone		70	367	365	2	85	59	26	450
Gazzolo		62	306	305	1	21	21	—	326
Cerreggio		42	219	215	4	13	11	2	228
Camporella		58	305	295	10	21	16	5	316
Pieve San Vincenzo ...		139	781	765	16	77	70	7	842
Succiso		96	442	440	2	146	138	8	586
Miscoso		39	212	208	4	59	52	7	267
Reggio nell'Emilia	23 155	15 400	82 915	80 975	1 940	1 036	887	149	82 011
Reggio nell'Emilia		9 718	45 217	43 470	1 747	832	717	115	44 302
Mancasale		164	1 055	1 052	3	4	3	1	1 056
San Maurizio		513	4 060	4 038	22	7	6	1	4 045
Coviolo		229	1 418	1 414	4	7	7	—	1 421
Pieve Modolena		463	2 602	2 591	11	18	16	2	2 609
Gavassa		296	2 061	2 056	5	9	9	—	2 065
Sesso		399	2 650	2 644	6	20	16	4	4
Canali		225	1 395	1 383	12	8	5	3	1 391
Pratofontana		96	678	678	—	3	—	3	681

Segue: TAVOLA I.

Reggio nell'Emilia (Circondario).

COMUNI e Frazioni di censimento	Superficie del territorio comunale Ettari	Famiglie e Con- vivenze	Popolazione presente (di fatto)			Popolazione temporaneamente assente			Popola- zione residente (legale)
			in complesso	con dimora		in com- plesso	che si trovava		
				abituale	occasio- nale		in altri Comuni del Regno	al- l'estero	
<i>Segue: Reggio nell'Emilia</i>									
Fogliano.....		145	1 053	1 040	13	12	11	1	1 052
Rivalta		475	2 822	2 810	12	22	21	1	2 832
Codemondo		114	805	803	2	8	7	1	811
Gavasseto		171	1 359	1 359	—	2	1	1	1 361
Roncocesi.....		168	1 036	1 034	2	—	—	—	1 034
Roncadella		56	520	520	—	5	5	—	525
Massenzatico.....		434	2 997	2 978	19	12	10	2	2 990
Masone.....		204	1 437	1 423	14	9	9	—	1 432
Cella		268	1 618	1 597	21	7	6	1	1 604
Sabbione.....		103	829	826	3	2	2	—	828
San Bartolomeo		197	1 291	1 287	4	12	10	2	1 299
Marmirolo		198	1 535	1 527	8	4	4	—	1 531
Cadè		229	1 263	1 260	3	12	6	6	1 272
Bagno.....		404	2 534	2 521	13	9	8	1	2 530
Gaida		131	680	664	16	12	8	4	676
Rubiera.....	2 530	1 029	5 612	5 559	53	191	73	118	5 750
Rubiera		589	2 801	2 787	14	128	34	94	2 915
San Faustino.....		184	1 244	1 226	18	31	28	3	1 257
Fontana.....		202	1 229	1 209	20	32	11	21	1 241
Sant'Agata		54	338	337	1	—	—	—	337
San Martino in Rio	2 265	824	5 148	5 124	24	95	91	4	5 219
San Martino in Rio		319	1 433	1 427	6	29	26	3	1 456
Villanova		69	589	587	2	10	10	—	597
Marzano		49	464	463	1	2	1	1	465
Gazzata		137	1 133	1 129	4	17	17	—	1 146
Stiolo		143	862	858	4	30	30	—	888
Trignano		107	667	660	7	7	7	—	667
San Polo d'Enza in Ca- viano.....	3 285	806	4 025	3 967	58	125	118	7	4 092
San Polo d'Enza in Ca- viano		707	3 474	3 422	52	119	112	7	3 541
Grassano		99	551	545	6	6	6	—	551
Sant'Ilario d'Enza.....	2 019	874	4 503	4 454	49	146	133	13	4 600
Sant'Ilario d'Enza		587	2 863	2 819	44	104	96	8	2 923
Calerno.....		287	1 640	1 635	5	42	37	5	1 677
Scandiano	4 986	2 191	12 544	12 439	105	252	238	14	12 691
Scandiano		413	1 927	1 858	69	72	68	4	1 930
Chiozza		178	1 142	1 138	4	28	28	—	1 166
San Ruffino.....		93	539	539	—	8	6	2	547
Ventoso		364	1 829	1 822	7	25	23	2	1 847

Segue : TAVOLA I.

Reggio nell'Emilia (Circondario)

COMUNI e Frazioni di censimento	Superficie del territorio comunale Ettari	Famiglie e Con- vivenze	Popolazione presente (di fatto)			Popolazione temporaneamente assente			Popola- zione residente (legale)
			in complesso	con dimora		in com- plesso	che si trovava		
				abituale	occasio- nale		in altri Comuni del Regno	al- l'estero	
<i>Segue : Scandiano</i>									
Rondinara.....		112	656	654	2	13	12	1	667
Iano.....		150	911	911	—	13	13	—	924
Pratissolo.....		182	1 216	1 215	1	16	16	—	1 231
Fellegara.....		195	1 212	1 209	3	21	21	—	1 230
Arceto.....		417	2 550	2 544	6	44	40	4	2 588
Cacciola.....		87	562	549	13	12	11	1	561
Toano.....	6 734	932	5 304	5 242	62	303	238	65	5 545
Toano.....		149	846	823	23	74	65	9	897
Massa.....		133	665	663	2	38	25	13	701
Cerredolo.....		83	456	450	6	17	15	2	467
Manno.....		70	425	425	—	21	21	—	446
Corneto.....		66	477	475	2	13	13	—	488
Cavola.....		159	893	880	13	42	37	5	922
Cerrè Marabino.....		69	380	374	6	23	17	6	397
Vogno.....		37	227	223	4	8	4	4	231
Quara.....		61	326	325	1	36	23	13	361
Monzone.....		105	609	604	5	31	18	13	635
Vetto.....	5 330	693	3 614	3 581	33	182	133	49	3 763
Vetto.....		246	1 254	1 238	16	72	50	22	1 310
Cola.....		151	762	760	2	30	23	7	790
Gottano.....		50	290	289	1	13	10	3	302
Rosano.....		59	291	289	2	23	16	7	312
Santo Stefano.....		80	410	407	3	19	16	3	426
Crovara.....		59	315	312	3	13	11	2	325
Piagnolo.....		48	292	286	6	12	7	5	298
Vezzano sul Crostolo.....	3 767	716	3 804	3 753	51	60	52	8	3 813
Vezzano sul Crostolo...		313	1 661	1 648	13	13	9	4	1 661
Montalto.....		233	1 202	1 180	22	27	24	3	1 207
Casola Canossa.....		95	507	503	4	—	—	—	503
Paderna.....		75	434	422	12	20	19	1	442
Viano.....	4 521	610	3 610	3 563	47	115	106	9	3 678
Viano.....		161	1 038	1 036	2	19	18	1	1 055
San Pietro Querczola...		49	290	283	7	10	10	—	293
Tabiano.....		47	316	316	—	10	9	1	326
Castello Querczola.....		23	169	165	4	5	5	—	170
Regnano.....		156	842	818	24	40	36	4	858
Casola Querczola.....		41	275	274	1	5	5	—	279
San Giovanni Querczola.		133	680	671	9	26	23	3	697
Villa Minozzo.....	16 723	1 632	7 915	7 879	36	1 455	1 229	226	9 334
Villa Minozzo.....		175	937	926	11	58	52	6	984

Segue : TAVOLA I.

Reggio nell'Emilia (Circondario)

COMUNI e Frazioni di censimento	Superficie del territorio comunale Ettari	Famiglie e Con- vivenze	Popolazione presente (di fatto)			Popolazione temporaneamente assente			Popola- zione residente (legale)
			in complesso	con dimora		in com- plesso	che si trovava		
				abituale	occasio- nale		in altri Comuni del Regno	al- l'estero	
Segue : <i>Villa Minozzo</i>									
Minozzo		142	832	832	—	57	51	6	889
Costabona		47	262	261	1	11	11	—	272
Carniana		71	372	372	—	14	8	6	386
Secchio		41	193	191	2	23	23	—	214
Poiano		31	157	157	—	32	31	1	189
Coriano		84	390	388	2	127	110	17	515
Gova		64	353	352	1	30	25	5	382
Sologno		138	734	729	5	60	57	3	789
Novellano		37	129	128	1	50	23	27	178
Asta		115	483	482	1	138	124	14	620
Febbio		140	333	331	2	389	340	49	720
Carù		49	280	278	2	38	36	2	316
Morsiano		89	433	433	—	80	38	42	513
Cerrè Sologno		86	536	533	3	32	21	11	565
Gazzano		71	343	340	3	22	14	8	362
Cervarolo		74	261	259	2	189	175	14	448
Civago		178	887	887	—	105	90	15	992
Circondario di Reggio nel- l'Emilia	189 203	48460	266611	262 183	4428	8884	7806	1078	271067
Provincia di Reggio nel- l'Emilia	229 134	63630	347095	341780	5315	10810	9449	1361	352590
Emilia	2083308	592127	2954687	2904821	49866	97498	69551	27947	3002319

TAVOLA II.

**Popolazione presente dei singoli Centri e delle case sparse
nei Comuni, nelle Frazioni di censimento, nei Circondari, nelle Provincie e nella Regione.**

Altimetria dei Centri e delle Frazioni di censimento.

AVVERTENZE. — A differenza dei dati della Tavola I, di prevalente carattere statistico, tutti riferentisi a ripartizioni territoriali (Comuni e Frazioni di Censimento) nettamente delimitate, i dati della Tav. II, di prevalente carattere geografico, si riferiscono ai singoli Centri o gruppi di popolazione, per ognuno dei quali si dà, oltre la popolazione presente, l'altimetria, nelle indicazioni ricavate dalle tavolette della Carta topografica d'Italia al 25-000 o al 50 000, e rivedute dall'Istituto Geografico Militare.

Per collegare peraltro il contenuto di questa tavola con quello della Tav. I si è aggiunta, di fronte al Centro che dà nome alla Frazione di censimento, la indicazione della popolazione censita nelle case sparse di tutta la Frazione, cosicchè nei casi in cui una Frazione è divisa in più Centri, la somma della popolazione di questi Centri (compreso quello che dà il nome alla Frazione) con la popolazione delle case sparse, dà il totale della popolazione della Frazione riportato nella Tav. I.

La identificazione dei singoli Centri è stata fatta sulle notizie fornite dai Comuni in apposito modello di censimento e sulle speciali notazioni dei nomi di località segnate sui fogli di famiglia, messe a confronto con le segnalazioni delle tavolette topografiche già ricordate.

E' opportuno avvertire che, essendosi rilevati per la prima volta nell'attuale Censimento i singoli Centri, si è sostituita alla consueta espressione generica e complessiva di *popolazione agglomerata*, (in contrapposto a quella di *popolazione in case sparse*), quella di *popolazione dei Centri* classificata secondo la importanza demografica diversa dei Centri stessi. (Vedasi prospetto a pag. XIX).

TAVOLA II.

**Popolazione presente dei singoli Centri e delle case sparse
nei Comuni, nelle Frazioni di censimento, nei Circondari, nelle Provincie e nella Regione.
Altimetria dei Centri e delle Frazioni di censimento.**

Bologna (Circondario).

COMUNI Frazioni di censimento e Centri	Altimetria metri	Popolazione presente		COMUNI Frazioni di censimento e Centri	Altimetria metri	Popolazione presente	
		dei singoli Centri	delle case sparse			dei singoli Centri	delle case sparse
		abitanti				abitanti	
Provincia di Bologna.							
CIRCONDARIO DI BOLOGNA.							
Anzola dell'Emilia	—	911	4 218	Croce del Biacco.....	50	189	563
Anzola dell'Emilia	40	572	2 811	Terrapieni di Sant'Egi- dio.....	47	320	4 382
<i>Lavino</i>	31	285	—	Arcoveggio	43	5 065	1 879
Santa Maria in Strada.	—	—	865	Corticella	33	1 495	899
<i>Ponte Samoggia</i>	44	54	—	Fabbrica	34	306	586
Martignone.....	—	—	542	Beverara	40	682	2 087
Argelato	—	629	4 190	Pescarolo	41	1 347	901
Argelato	21	223	1 474	Noce.....	37	352	392
<i>Volta Reno</i>	—	—	765	Santa Viola	45	1 365	963
<i>San Donnino</i>	20	126	—	Pontelungo	48	2 003	782
Casadio.....	24	79	827	Canalazzo Scala.....	45	894	345
<i>Malacappa</i>	25	120	—	Lino	66	874	1 675
Funo.....	26	81	1 124	Speranza	48	546	1 819
Baricella	—	2 138	3 393	San Luca	286	152	452
Baricella	11	808	1 668	Ponte della Pietra ...	250	295	701
San Gabriele	10	631	908	Paderno.....	267	131	366
Boschi	11	520	817	Monte Donato.....	204	630	1 480
<i>Passo Segni</i>	—	179	—	San Ruffillo	100	866	2 785
Bazzano	120	2 648	1 922	Borgo Panigale	—	2 828	4 829
Bentivoglio	—	325	4 797	Borgo Panigale	45	1 797	3 001
Bentivoglio	17	325	237	Spirito Santo	—	—	842
<i>Santa Maria in Duno</i> ...	—	—	1 370	<i>Lavino di Mezzo</i>	46	393	—
<i>Saletto</i>	—	—	906	Medola Rigosa.....	52	638	986
<i>San Marino</i>	—	—	1 318	Budrio	—	6 295	11 649
<i>Castagnolo Minore</i>	—	—	966	Budrio	25	3 649	2 339
Bologna	—	185 598	25 559	Vedrana	19	780	3 179
Bologna	55	162 111	—	Bagnarola.....	25	320	3 630
<i>Pontevecchio</i>	59	1 802	1 319	Mezzolara.....	16	1 546	2 501
<i>Olmo</i>	48	4 173	1 183	Calderara di Reno	—	—	5 197
				Calderara di Reno ...	—	—	975
				<i>Sacerno</i>	—	—	1 079
				<i>San Vitale</i>	—	—	1 211
				<i>Longara</i>	—	—	1 932

(a) — I nomi in carattere *tondo* corrispondono alle singole frazioni di censimento della Tavola I: quando la frazione ha un Centro abitato dello stesso nome, la popolazione di questo Centro è indicata nella seconda colonna del prospetto, e nella terza è riportata la popolazione sparsa dell'intera frazione.
Gli altri Centri abitati sono indicati di seguito, frazione per frazione, subito dopo il nome della frazione di cui fanno parte, in carattere *corsivo*. Così ad esempio *Lavino* è un Centro della frazione di Anzola dell'Emilia

Segue: TAVOLA II.

Bologna (Circondario)

COMUNI Frazioni di censimento e Centri	Altimetria metri	Popolazione presente		COMUNI Frazioni di censimento e Centri	Altimetria metri	Popolazione presente	
		dei singoli Centri	delle case sparse			dei singoli Centri	delle case sparse
		abitanti				abitanti	
Casalecchio di Reno	—	3 220	2 596	Crevalcore	—	3 838	8 928
Casalecchio di Reno ...	60	2 824	117	Crevalcore	20	1 989	4 819
Croce	67	225	709	<i>Ronchi</i>	21	276	—
Ceretolo	85	65	924	<i>Guisa</i>	18	129	—
Tizzano	252	106	846	Caselle	20	676	1 929
Castelfranco dell' Emilia ..	—	4 468	12 647	Palata	17	296	2 180
Castelfranco dell'Emilia	42	2 925	1 461	<i>Galeazza</i>	17	241	—
Piumazzo	56	771	3 315	<i>Bevilacqua</i>	16	231	—
Manzolino	36	368	3 089	Galliera	—	725	4 846
<i>Cavazzona</i>	45	127	—	Galliera	16	238	1 780
Gaggio	32	127	4 782	San Venanzio	12	212	1 328
<i>Panzano</i>	33	150	—	San Vincenzo	11	275	1 738
Castello d' Argile	—	914	3 217	Granarolo dell' Emilia ...	—	1 093	3 996
Castello d'Argile	23	914	1 607	Granarolo dell'Emilia...	28	407	928
Venezzano	—	—	1 610	Viadagola	30	169	775
Castello di Serravalle ...	—	646	3 601	Quarto Inferiore	36	283	599
Serravalle	320	118	813	Cadriano	33	101	797
Sant'Apollinare	186	277	983	Lovoleto	22	133	897
Tiola	414	25	335	Loiano	—	1 551	4 231
Zappolino	261	107	579	Loiano	741	601	304
Ponzano	225	119	534	Roncastaldo	593	169	569
Fagnano	—	—	357	Bibulano	501	76	558
Castel Maggiore	—	2 396	3 633	Scascoli	510	160	513
Castel Maggiore	25	954	1 207	Anconella	500	102	178
Bondanello	27	87	661	Barbarolo	506	112	892
Sabbiuono	28	554	993	Scanello	620	194	461
Trebbo	31	801	772	Querceto	360	66	535
Castenaso	—	949	4 168	Gragnano	681	71	221
Castenaso	36	433	1 398	Malalbergo	—	2 662	3 485
<i>Stellina</i>	42	179	—	Malalbergo	12	1 054	468
Fiesso	39	247	963	Pegola	—	—	817
Marano	38	90	1 074	<i>Ponticelli</i>	13	234	—
Villanuova	—	—	507	<i>Casa Scarselli</i>	8	109	—
Veduro	—	—	226	Altedo	11	1 098	2 200
Crespellano	—	1 714	4 361	<i>Casoni</i>	22	167	—
Crespellano	64	677	1 420	Minerbio	—	2 237	5 177
Pragatto	70	146	815	Minerbio	16	1 133	2 848
Calcara	51	648	1 119	San Martino Soverzano	16	46	466
Sant'Almaso	47	243	1 007	San Giovanni Triario	—	—	827

Segue: TAVOLA II.

Bologna (Circondario)

COMUNI Frazioni di censimento e Centri	Altitudine metri	Popolazione presente		COMUNI Frazioni di censimento e Centri	Altitudine metri	Popolazione presente	
		dei singoli Centri	delle case sparse			dei singoli Centri	delle case sparse
		abitanti				abitanti	
Segue: <i>Minerbio</i>							
Ca' de' Fabbri.....	17	883	1 036	San Martino in Casola	—	—	415
<i>Argini</i>	24	81	—	San Chierlo	—	—	290
<i>Spettoleria</i>	17	94	—	Pradalbino.....	—	—	274
Molinella	—	5 159	6 588	Montepastore	—	—	325
Molinella	8	2 010	1 217	Montesevero	545	35	188
San Pietro Capofume..	11	1 592	1 162	Ronca	—	—	295
Marmorta.....	7	178	2 248	Gavignano.....	—	—	131
San Martino in Argine	9	1 129	1 354	Monteveglia	—	977	3 283
Selva	12	250	607	Monteveglia	280	193	2 018
Monghidoro	—	586	4 678	<i>Castello di Monteveglia</i>	—	171	—
Monghidoro	841	586	1 190	Oliveto	—	—	814
Piamaggio	—	—	758	<i>Castello d'Oliveto</i>	224	254	—
Campeggio.....	—	—	800	<i>Stivire</i>	174	228	—
Gragnano	—	—	291	Montebudello.....	220	131	451
Fradusto	—	—	266	Monzuno	—	935	5 173
Sant'Andrea	—	—	128	Monzuno.....	620	191	2 920
Vergiano.....	—	—	204	<i>Vado</i>	152	744	—
Stiolo	—	—	302	Gabbiano	—	—	2 253
Lognola	—	—	336	Ozzano dell'Emilia	—	—	5 752
Valgattara.....	—	—	403	San Cristoforo	—	—	1 017
Monterenzio	—	—	3 915	Quaderna	—	—	1 553
Monterenzio	—	—	676	Colunga	—	—	190
Cassano	—	—	314	Prunaro.....	—	—	435
Castelnuovo	—	—	307	Sant'Andrea	—	—	311
Zena.....	—	—	172	San Pietro	—	—	710
Bisano	—	—	435	Ciagnano	—	—	374
Sassonero	—	—	357	Settefonti	—	—	536
Casoni di Romagna' ...	—	—	24	Monte Armato	—	—	626
Rignano.....	—	—	335	Persiceto	—	4 787	13 574
Sassuno	—	—	228	Persiceto	21	3 739	—
Farneto	—	—	65	Amola.....	—	—	1 804
Vignale	—	—	185	Ducentola.....	—	—	1 911
Pizzano	—	—	817	San Bartolo.....	25	144	2 906
Monte San Pietro	—	743	5 515	<i>Villa</i>	32	177	—
Monte San Pietro	—	—	420	<i>Città</i>	37	224	—
Amola	337	286	842	Zenerigolo.....	—	—	2 030
Monte San Giovanni ...	370	279	667	<i>Forcelli</i>	—	159	—
San Lorenzo in Collina.	266	93	680	Lorenzatico	—	—	808
Mongiorgio.....	—	—	547	Postmano.....	—	—	287
Montemaggiore.....	290	50	441	Decima	18	344	3 439
				Bagnetto.....	—	—	389

Segue : TAVOLA II.

Bologna-Imola (Circondario).

COMUNI Frazioni di censimento e Centri	Altimetria metri	Popolazione presente		COMUNI Frazioni di censimento e Centri	Altimetria metri	Popolazione presente	
		dei singoli Centri	delle case sparse			dei singoli Centri	delle case sparse
		abitanti				abitanti	
Pianoro	—	1 916	8 197	Rubizzano	—	—	917
Pianoro.....	187	1 118	481	Gavaseto	—	—	780
Guzzano	—	—	752	San Benedetto	—	—	489
Riosto.....	—	—	534	Massumatico	—	—	1 004
Livergnano	556	263	603	Sant'Alberto	—	—	488
Gorgognano	—	—	1 054	Maccaretolo	—	—	1 730
Santa Maria di Zena...	—	—	797	Cenacchio.....	—	—	456
Musiano.....	163	535	1 088	Asia.....	—	—	216
Ganzole.....	—	—	532	Poggetto.....	14	257	811
Sesto.....	—	—	596	Sant' Agata Bolognese ...	22	1 468	3 260
Rastignano	—	—	1 056	Savigno	—	518	3 853
Monte Calvo	—	—	351	Savigno	259	518	108
Casola Canina.....	—	—	353	Samoggia	—	—	617
Praduro e Sasso	—	1 159	9 745	San Biagio	—	—	387
Praduro e Sasso	128	1 159	2 507	Santa Croce.....	—	—	349
Pontecchio.....	—	—	2 695	San Prospero	—	—	661
Mongardino	—	—	2 227	Rodiano.....	—	—	461
Pieve del Pino	—	—	2 316	Vedegheto	—	—	670
Sala Bolognese	—	—	4 826	Vignola de' Conti ...	—	—	156
Sala Bolognese.....	—	—	1 649	Merlano.....	—	—	444
Padulle	—	—	1 177	Zola Predosa	—	2 798	4 739
Bagno	—	—	1 237	Lavino	74	1 071	1 016
Bonconvento	—	—	763	Gesso	90	222	583
San Giorgio di Piano ...	—	1 688	3 425	<i>Riale</i>	80	832	—
San Giorgio di Piano...	21	1 688	1 908	Gessi.....	—	—	694
Cinquanta	—	—	537	Ponte Ronca	61	673	1 714
Gherghenzano.....	—	—	434	Tombe.....	—	—	732
Stiatico	—	—	546	Circondario di Bologna...	252 227	231 964	
San Lazzaro di Savena	—	48	7 177				
San Lazzaro di Savena	64	48	457				
Caselle.....	—	—	1 057				
Russo	—	—	509				
Farneto	—	—	578				
Croara	—	—	1 099				
Pizzocalvo	—	—	1 340				
Colunga	—	—	922				
Castel de' Britti	—	—	1 215				
San Pietro in Casale ...	—	1 660	7 624				
San Pietro in Casale...	17	1 403	733				
				CIRCONDARIO D'IMOLA			
				Casal Fiumanese	—	509	4 026
				Casal Fiumanese	125	213	2 574
				Sassoleone.....	—	—	1 452
				<i>Mercato Sassoleone</i> ...	438	164	—
				<i>Castello Sassoleone</i> ...	443	132	—
				Castel del Rio	—	766	2 520
				Castel del Rio.....	221	607	952
				Moraduccio	276	60	590
				Giugnola.....	311	99	978

Segue : TAVOLA II.

Imola-Vergato (Circondario).

COMUNI Frazioni di censimento e Centri	Altimetria metri	Popolazione presente		COMUNI Frazioni di censimento e Centri	Altimetria metri	Popolazione presente	
		dei singoli Centri	delle case sparse			dei singoli Centri	delle case sparse
		abitanti				abitanti	
Castel Guelfo di Bologna	32	709	2 700	Mordano	—	1 281	2 253
Castel San Pietro dell'E-	—	5 001	9 367	Mordano	21	482	1 568
milia				Bubano	19	799	685
Castel San Pietro dell'E-	75	3 560	2 076	Tossignano	—	1 485	1 915
milia				Tossignano	276	537	870
Poggio	47	155	756	<i>Codrignano</i>	87	182	—
Liano	258	291	1 218	Borgo	102	766	1 045
Casalecchio dei Conti .	248	291	1 152	Circondario d' Imola		34 044	56 067
Vedriano	—	—	400				
Varignana	—	—	2 862				
<i>Varignana Casello</i>	217	224	—				
<i>Osteria Grande</i>	74	167	—				
Montecalderaro	568	218	407	Bagni della Porretta	—	1 955	2 235
Frassineto	470	95	496	Bagni della Porretta ...	349	1 675	106
Dozza	—	1 068	1 950	Capugnano	—	—	1 567
Dozza	190	731	1 082	Castelluccio	811	280	562
Sabbioso	68	337	868	Camugnano	—	247	5 972
Fontanelice	—	810	2 203	Camugnano	699	143	607
Fontanelice	165	810	663	Carpineta	—	—	395
Gaggio e Fornione	—	—	566	Verzuno	—	—	477
Orsara	—	—	376	Vigo	—	—	505
Monte la Pieve	—	—	190	Burzanella	546	104	455
Santa Maria Maddalena	—	—	233	Trasserra	—	—	670
Monte Morosino	—	—	175	San Damiano	—	—	246
Imola	—	18 607	18 686	Mogne	—	—	623
Imola	47	15 497	—	Baigno	—	—	518
Zello	39	180	2 581	Bargi	—	—	652
Ponticelli	82	445	3 473	Guzzano	—	—	320
Ponte Santo	49	704	4 751	Stagno	—	—	504
San Prospero	31	426	2 226	Castel d' Aiano	—	1 160	3 116
Sasso Morelli	26	550	3 887	Castel d' Aiano	772	406	560
Sesto Imolese	20	805	1 768	Villa d' Aiano	560	191	819
Medicina	—	3 808	10 447	Roffeno Musiolo	662	212	439
Medicina	25	2 767	1 286	Casigno	561	152	482
Ganzanigo	21	436	1 453	Labante di sopra	930	129	534
Villa Fontana	20	294	3 783	Sassomolare	850	70	282
<i>Fiorentina</i>	—	87	—	Castel di Casio	—	309	3 709
Fantuzza	—	—	1 050	Castel di Casio	532	309	218
Portonovo	8	224	2 875	Pieve di Casio	—	—	1 246
				Casola	—	—	970

CIRCONDARIO DI VERGATO.

Segue : TAVOLA II.

Vergato (Circondario).

COMUNI Frazioni di censimento e Centri	Altimetria metri	Popolazione presente		COMUNI Frazioni di censimento e Centri	Altimetria metri	Popolazione presente	
		dei singoli Centri	delle case sparse			dei singoli Centri	delle case sparse
		abitanti				abitanti	
Segue : <i>Castel di Casio</i>							
Badi	—	—	910	Vimignano	527	126	662
Suviana	—	—	365	Savignano.....	473	84	522
Castiglione dei Pepoli ...	—	2 681	6 207	Lizzano in Belvedere ...	—	2 581	2 094
Castiglione dei Pepoli	691	1 466	1 602	Lizzano in Belvedere ...	640	866	427
Rasora	600	207	241	Vidiciatico.....	810	577	228
Baragazza.....	675	183	1 451	Grecchia e Gabba ...	—	—	295
<i>Serraglio</i>	655	114	—	<i>Grecchia</i>	719	112	—
<i>Roncabilaccio</i>	546	273	—	<i>Gabba</i>	720	140	—
San Giacomo	714	167	194	Monteacuto	915	272	—
Lagaro	393	271	1 161	Pianaccio	755	241	34
Creda.....	—	—	1 006	Chiesina.....	664	340	388
Sparvo	—	—	552	Rocca Corneta	604	33	722
Gaggio Montano	—	871	4 647	Marzabotto	—	1 417	4 826
Gaggio Montano	573	497	912	Marzabotto.....	130	754	—
Bombiana.....	804	62	1 436	Luminasio.....	—	—	481
Rocca Pitigliana	500	78	709	Medelana	—	—	207
Affrico	697	54	735	Venola	—	—	557
Villiana.....	550	130	272	Montasico.....	—	—	578
Pietracolora.....	830	50	583	Malfolle.....	485	278	686
Granaglione.....	—	4 539	177	Panico	157	264	238
Granaglione	766	456	11	Canovella	—	—	157
Boschi.....	857	1 358	—	Sperticano	—	—	370
Lustrola.....	757	225	—	San Martino	—	—	442
Capanne	640	1 430	142	Casaglia.....	485	121	382
Casa Calistri	830	460	—	Ignano	—	—	420
Biagioni.....	521	295	—	San Silvestro	—	—	245
Vizzero	804	315	24	Sirano.....	—	—	63
Grizzana	—	1 366	4 945	Pian del Voglio.....	—	1 595	4 642
Grizzana	547	233	162	Pian del Voglio	612	236	762
Veggio.....	482	79	624	San Benedetto	602	408	414
Piandisetta	281	70	527	Castel dell'Alpi	741	33	901
Carviano.....	481	107	504	Ripoli.....	547	154	749
Salvaro.....	241	74	684	Monteacuto Vallese....	682	169	582
<i>Pioppe di Salvaro</i>	568	166	—	Montefredente.....	589	150	275
Tavernola.....	601	45	353	Sant'Andrea.....	693	108	433
<i>Stanco</i>	551	260	—	Cedrecchia	858	101	209
Prada.....	630	42	266	Zaccanesca.....	727	72	223
Monteacuto Ragazza....	561	80	641	Qualto	769	164	94
				Vergato.....	—	2 118	4 963
				Vergato.....	195	1 431	2 403

Segue: AVOLA II.

Vergato-Cento-Comacchio-Ferrara (Circondario):

COMUNI Frazioni di censimento e Centri	Altimetria metri	Popolazione presente		COMUNI Frazioni di censimento e Centri	Altimetria metri	Popolazione presente	
		dei singoli Centri	delle case sparse			dei singoli Centri	delle case sparse
		abitanti				abitanti	
Segue: <i>Vergato</i>							
Riola.....	251	415	822	Comacchio	—	9 248	2 933
Tolè.....	681	272	1 738	Comacchio	1	8 697	1 944
Circondario di Vergato...		20 839	47 533	Porto Garibaldi	2	551	989
Provincia di Bologna....		307 110	335 564	Lago Santo	—	3 154	288
Provincia di Ferrara.							
CIRCONDARIO DI CENTO.							
Cento	—	5 211	15 873	Massa Fiscaglia	2	3 304	3 178
Cento.....	15	4 942	15 873	Mesola	—	6 350	5 521
<i>Renazzo</i>	16	89	—	Mesola	1	1 191	1 368
<i>Casumaro</i>	14	180	—	Massenzatica	1	786	1 114
Pieve di Cento	—	3 173	2 155	Bosco	1	484	2 396
Pieve di Cento	14	3 173	—	Ariano	3	1 413	313
Guardia Pieve.....	—	—	1 496	Goro	0,5	2 140	281
Mezza Pieve	—	—	161	Gorino	0,2	336	49
Dosso Pievese	—	—	498	Migliarino	—	3 623	5 546
Poggio Renatico	—	2 245	5 402	Migliarino.....	2	840	589
Poggio Renatico	10	1 431	2 173	Cornacervina	3	419	2 740
Chiesa Nuova	14	103	1 402	Fiscaglia	2	601	371
Madonna Boschi e Coro- nella	12	601	495	Santa Margherita	1	106	1 008
Gallo	10	110	1 332	Migliaro.....	1	1 657	838
Sant' Agostino	—	4 027	5 197	Circondario di Comacchio		32 201	25 640
Sant'Agostino	15	961	1 925	CIRCONDARIO DI FERRARA.			
San Carlo	14	1 006	1 324	Argenta	—	8 772	14 394
Dosso	16	56	823	Argenta.....	4	3 079	1 956
Mirabello	14	2 004	1 125	Bando	—	—	543
Circondario di Cento		14 656	28 627	Boccaleone	4	543	763
CIRCONDARIO DI COMACCHIO.							
Codigoro	—	6 522	8 174	Campotto.....	—	—	635
Codigoro	4	4 805	4 349	Santa Maria Codifume	10	665	2 281
Mezzogoro	2	1 462	2 476	Consandolo	4	994	2 517
Pomposa	3	56	1 349	Filo	2	378	1 416
<i>Volano</i>	0,3	199	—	Longastrino.....	2	126	976
				Ospitalmonacale	3	77	1 341
				San Biagio	1	915	778

Segue : TAVOLA II.

Ferrara (Circondario).

COMUNI Frazioni di censimento e Centri	Altimetria metri	Popolazione presente		COMUNI Frazioni di censimento e Centri	Altimetria metri	Popolazione presente	
		dei singoli Centri	delle case sparse			dei singoli Centri	delle case sparse
		abitanti				abitanti	
Segue : <i>Argenta</i>							
San Nicolò	6	1 547	764	Ravalle.....	9	959	1 757
Traghetto.....	6	448	424	San Bartolomeo in Bo- sco.....	10	927	2 244
Berra	—	4 579	5 458	Marrara.....	3	1 682	4 085
Berra.....	2	1 658	1 777	Denore	4	977	1 990
<i>Ponte Punzetti</i>	3	320	—	<i>Albarea</i>	5	709	—
Cologna	3	1 124	1 949	<i>Viconovo</i>	4	740	—
Serravalle.....	1	1 477	1 732	Formignana	—	4 043	3 863
Bondeno	—	7 028	16 141	Formignana.....	4	1 210	2 328
Bondeno	13	3 379	3 070	Tresigallo	4	889	568
Ospitale	10	742	1 464	<i>Palazzi</i>	0,4	286	—
Sette Polesini	8	31	823	Rero	7	1 224	967
San Biagio	11	92	705	<i>Roncadigà</i>	3	434	—
Salvatonica	11	238	589	Iolanda di Savoia	—	925	4 235
Stellata.....	11	944	846	Iolanda di Savoia.....	0,9	756	2 298
Burana	10	317	2 259	Gherardi.....	1	169	1 937
Pilastri	8	210	1 649	Ostellato	—	3 524	5 063
<i>Lissina</i>	—	247	—	Ostellato	3	903	1 161
Scortichino	13	606	3 229	Dogato.....	4	478	1 031
Santa Bianca	12	222	1 507	<i>Libolla</i>	1	81	—
Copparo	—	9 550	12 814	Rovereto	4	419	1 263
Copparo	5	5 317	2 109	<i>San Vito</i>	4	158	—
Gradizza.....	2	407	1 139	<i>Arzana</i>	2	41	—
Tamara.....	5	575	1 294	Medelana	3	758	869
Saletta	4	550	1 328	<i>Alberlungo</i>	5	148	—
Cesta.....	1	56	497	San Giovanni	2	364	739
Coccanile	3	1 025	1 387	<i>Gallare</i>	2	174	—
Ambrogio.....	2	533	3 015	Portomaggiore	—	9 587	14 052
Sabbioncello San Vitto- re.....	6	366	912	Portomaggiore.....	3	4 193	2 124
Sabbioncello San Pietro	4	371	494	Ripapersico.....	3	473	1 284
Fossalta.....	7	350	639	Portoverrara e Bando..	3	404	1 397
Ferrara	—	76 495	31 123	Maiero	3	553	949
Ferrara.....	10	55 022	7 762	Sandolo	2	388	391
Pontelagoscuro	11	2 878	1 561	Gambulaga.....	5	529	1 863
Porotto.....	11	3 573	2 322	Runco	6	161	312
Baura.....	5	1 511	2 214	Quartiere	3	443	376
Francolino.....	8	2 949	1 885	Montesanto	4	454	441
San Martino.....	11	3 051	2 434	Voghiera.....	7	277	1 306
Quartesana.....	6	1 517	2 869	Voghenza.....	6	506	809
				Masi San Giacomo	2	295	792

Segue : TAVOLA II.

Ferrara-Cesena (Circondario).

COMUNI Frazioni di censimento e Centri	Altimetria metri	Popolazione presente		COMUNI Frazioni di censimento e Centri	Altimetria metri	Popolazione presente	
		dei singoli Centri	delle case sparse			dei singoli Centri	delle case sparse
		abitanti				abitanti	
<i>Segue : Portomaggiore</i>							
Masi Torello.....	3	711	837	Lugararo	—	—	194
Ducentola	7	84	346	San Mamante	—	—	251
Gualdo.....	6	116	825	Tessello	335	104	510
Ro.....	—	1 561	4 908	Formignano.....	331	217	1 027
Ro.....	5	890	173	Luzzena	—	—	539
Zocca.....	12	113	148	Borello	86	1 131	269
Ruina.....	4	101	1 988	Paderno.....	—	—	302
Guarda.....	4	271	1 433	Lizzano	—	—	251
Alberone.....	3	186	1 166	Massa	—	—	312
Vigarano Mainarda.....	—	5 765	1 011	San Mauro in Valle....	42	160	1 290
Vigarano Mainarda....	11	4 330	1 011	Pievesestina.....	28	353	1 168
Vigarano Pieve	10	1 435	—	Diegaro	35	147	700
Circondario di Ferrara..		131 829	113 062	Monticino'.....	—	—	123
Provincia di Ferrara.....		178 686	167 329	San Cristoforo.....	—	—	622
				Provezza	—	—	337
				Sant'Andrea in Bagnolo	23	133	647
				Gattolino	18	65	990
				San Giorgio.....	14	548	2 302
				Martorano	30	500	1 529
				Ronta	26	304	1 092
				San Martino in Fiume..	23	155	638
				Bagnile.....	11	108	829
				Cesenatico	—	6 112	3 701
				Cesenatico.....	4	3 183	1 510
				Borella	5	345	—
				Villalta.....	10	553	396
				Cella.....	7	313	—
				Bagnarola	—	—	490
				Bagnarola di Sotto....	18	396	—
				Bagnarola di Sopra ..	20	426	—
				Sala.....	—	—	1 216
				Castelluccia	11	198	—
				Celle	7	126	—
				Villa Marina	2	572	89
				Gambettola.....	31	2 303	493
				Gatteo	—	1 194	2 452
				Gatteo	20	866	1 363
				Sant'Angelo.....	14	328	1 089
				Longiano.....	179	846	3 444

Provincia di Forlì.

CIRCONDARIO DI CESENA.

Borghi	—	353	2 992
Borghi	267	180	1 739
San Giovanni in Galilea	447	173	1 253
Cesena	—	22 307	28 528
Cesena.....	40	15 943	3 933
Macerone	20	879	—
Ruffio.....	23	79	994
Bulgaria	34	407	1 349
Calisese.....	50	156	820
San Tomaso	181	117	1 288
Saiano	—	—	469
Carpineta	—	—	691
Casale	150	94	127
Monte Reale	—	—	324
Santa Lucia.....	—	—	214
Montaguzzo	—	—	166
Montevecchio.....	—	—	353
San Demetrio.....	194	57	442
Tipano.....	47	206	444
San Vittore	59	444	992

Segue : TAVOLA II.

Cesena-Forlì (Circondario).

COMUNI Frazioni di censimento e Centri	Altimetria metri	Popolazione presente		COMUNI Frazioni di censimento e Centri	Altimetria metri	Popolazione presente	
		dei singoli Centri	delle case sparse			dei singoli Centri	delle case sparse
		abitanti				abitanti	
Mercato Saraceno	—	2 280	6 730	Montegelli	440	101	737
Mercato Saraceno	135	913	189	Montebello	436	93	564
<i>San Damiano</i>	177	318	—	Rontagnano	551	167	1 849
Colonnata	172	39	567	Bircondario di Cesena ...	44 820	69 583	
Monte Castello	203	233	572	CIRCONDARIO DI FORLÌ.			
Monte Sasso	387	63	290	Bertinoro	—	2 012	6 737
Taibo	345	53	1 047	Bertinoro	257	1 630	2 266
Ciola	531	100	1 198	Polenta	275	106	2 461
Linaro	190	127	848	<i>Collinello</i>	305	142	—
Monte Iottone	442	75	721	Capocolle	36	134	2 010
Bora	194	65	1 000	Civitella di Romagna ...	—	1 811	5 415
Tornano	525	116	298	Civitella di Romagna...	219	1 123	1 547
<i>Serra</i>	451	178	—	Castagnolo	—	—	1 078
Montiano	—	733	1 340	Cusercoli	117	688	766
Montiano	159	598	703	Voltre	—	—	1 394
Montenovovo	252	135	637	Civorio	—	—	267
Roncofreddo	—	784	4 389	Montevescovo	—	—	363
Roncofreddo	314	460	1 822	Fiumana	—	411	1 114
Monteleone	362	69	699	Fiumana	72	181	609
Sorrivoli	268	114	387	Ghiaretta	90	230	505
Ardiano	317	61	661	Forlì	—	24 937	27 057
Montecodruzzo	439	80	820	Forlì	34	24 700	22 151
Roversano	—	948	1 279	Carpinello	22	237	4 906
Roversano	—	—	1 279	Forlimpopoli	—	3 361	2 857
<i>San Carlo</i>	77	530	—	Forlimpopoli	30	2 356	—
<i>Castiglione</i>	67	277	—	Sant'Andrea	26	523	1 663
<i>Castello</i>	75	141	—	Selbagnone	40	482	1 194
San Mauro di Romagna	21	1 170	2 070	Meldola	—	3 783	3 485
Sarsina	—	1 751	2 680	Meldola	57	3 431	1 731
Sarsina	243	958	764	Ricò	102	284	991
San Martino	473	576	496	Vitignano	258	68	763
Ranchio	343	217	855	Mortano	—	450	1 982
Rivoschio	—	—	565	Mortano	257	266	—
Savignano di Romagna ...	—	2 550	2 766	San Giacomo	—	—	257
Savignano di Romagna.	32	2 221	1 974	Raggio	—	—	112
Fiumicino	18	231	458	Collina di Pondo	—	—	399
Capanni	5	98	334				
Sogliano al Rubicone	—	1 489	6 719				
Sogliano al Rubicone ...	379	1 128	3 569				

Segue : TAVOLA II.

Forli-Rimini (Circondario).

COMUNI Frazioni di censimento e Centri	Altitudine metri	Popolazione presente		COMUNI Frazioni di censimento e Centri	Altitudine metri	Popolazione presente	
		dei singoli Centri	delle case sparse			dei singoli Centri	delle case sparse
		abitanti				abitanti	
Segue : <i>Mortano</i>							
Spinello.....	825	184	583	Misano in Villa Vittoria	—	279	3 539
Buggiana.....	—	—	107	Misano in Villa Vittoria	97	158	2 746
Cigno.....	—	—	175	Scacciano.....	35	121	793
Seguno.....	—	—	232	Mondaino.....	—	496	1 743
Bucchio.....	—	—	97	Mondaino.....	400	496	842
Crocedevoli.....	—	—	20	Laureto.....	—	—	430
Predappio.....	—	962	3 721	Montespino.....	—	—	471
Predappio.....	239	590	1 544	Monte Colombo.....	—	1 415	885
Dovia.....	123	372	2 177	Monte Colombo.....	315	340	238
Teodorano.....	—	377	3 660	Taverna.....	171	275	125
Teodorano.....	338	238	649	Croce.....	235	406	392
Castelnuovo.....	—	—	509	San Savino.....	140	394	130
Bagnolo.....	—	—	249	Montefiore Conca.....	—	1 103	2 239
San Paolo.....	—	—	523	Montefiore Conca.....	385	344	738
Valdinoce.....	354	75	739	San Simeone.....	—	—	167
Casalbuono.....	270	64	502	<i>Val Ranco.....</i>	225	153	—
Gualdo.....	—	—	333	<i>Serra di Sopra.....</i>	326	141	—
Petrella.....	—	—	156	Santa Maria della Neve.....	—	—	332
Circondario di Forli.....		38 104	56 028	<i>Serra di Sotto.....</i>	227	185	—
				<i>Ca' Taverna.....</i>	210	79	—
				<i>Conca.....</i>	115	71	—
				San Felice.....	—	—	294
				<i>Ca' Grello.....</i>	—	97	—
				<i>Molino Grill.....</i>	130	33	—
				San Gaudenzo.....	—	—	405
				Levola.....	—	—	303
				Monte Gridolfo.....	—	370	799
				Monte Gridolfo.....	290	189	431
				Trebbio.....	150	181	368
				Montescudo.....	—	602	2 564
				Montescudo.....	386	341	645
				Trarivi.....	261	113	850
				Albereto.....	323	148	622
				Santa Maria del Piano.....	—	—	447
				Morciano di Romagna...	83	1 447	1 046
				Poggio Berni.....	—	474	1 579
				Poggio Berni.....	151	139	406
				Trebbio.....	172	120	706
				Camerano.....	52	215	467
CIRCONDARIO DI RIMINI.							
Cattolica.....	10	4 077	903				
Coriano.....	—	1 605	5 976				
Coriano.....	102	946	756				
Passano.....	136	35	559				
Besanigo.....	47	101	935				
Montetauro.....	91	174	1 083				
Ospedaletto.....	43	136	396				
Cerasolo.....	158	93	919				
Mulazzano.....	219	120	1 328				
Gemmano.....	—	479	1 634				
Gemmano.....	404	111	1 066				
<i>Farneto.....</i>	283	51	—				
<i>Zollara.....</i>	367	124	—				
<i>Marazzano.....</i>	267	43	—				
Onferno.....	324	89	568				
<i>Cavicciano.....</i>	190	61	—				

Segue : TAVOLA II.

Rimini-Mirandola (Circordario).

COMUNI Frazioni di censimento e Centri	Altimetria metri	Popolazione presente		COMUNI Frazioni di censimento e Centri	Altimetria metri	Popolazione presente	
		dei singoli Centri	delle case sparse			dei singoli Centri	delle case sparse
		abitanti				abitanti	
Rimini	—	28 832	28 698	Verucchio	—	2 356	2 123
Rimini	7	21 306	5 493	Verucchio	332	1 482	1 008
Riccione	11	2 214	3 381	Villa Verucchio	91	874	936
San Lorenzo in Correggiano.....	—	—	2 752	Pieve Corena	—	—	179
Corpòlo	65	420	1 562	Circordario di Rimini...		47 966	74 598
Sant'Aquilina	—	—	1 749	Provincia di Forli.....		130 890	200 209
Vergiano	—	—	2 020				
Santa Giustina	29	571	2 448	Provincia di Modena.			
Bellaria	5	2 745	1 875	CIRCONDARIO DI MIRANDOLA.			
Viserba.....	9	611	2 910	Camposanto.....	—	2 417	1 145
<i>Viserbella</i>	1	341	—	Camposanto	20	1 418	840
San Martino Montell'Abate	—	—	2 330	<i>Ghirone</i>	19	492	—
<i>Abissinia</i>	4	624	—	Cadecoppi.....	19	507	305
San Fortunato.....	—	—	2 178	Cavezzo.....	—	1 422	5 441
Saludecio	—	723	4 390	Cavezzo	24	1 026	2 118
Saludecio	348	410	3 347	Disvetro.....	20	59	1 387
Meleto	289	248	501	Motta.....	25	337	1 936
Cereto	237	65	542	Concordia sulla Secchia	—	980	9 871
San Clemente	—	345	3 004	Concordia sulla Secchia	22	980	1 358
San Clemente	179	146	522	San Giovanni	—	—	2 290
Cevolabbate	228	49	928	Santa Caterina	—	—	1 819
Sant'Andrea in Casale..	84	66	1 032	Vallalta.....	—	—	1 936
Castelleale.....	100	38	279	Fossa	—	—	2 468
Agello.....	86	46	243	Finale nell'Emilia.....	—	4 570	10 618
San Giovanni in Marignano	—	505	3 617	Finale nell'Emilia	15	4 570	3 996
San Giovanni in Marignano	29	505	594	Camposodo.....	—	—	1 871
Montalbano	—	—	865	Massa.....	—	—	4 224
Pian Ventena	—	—	1 135	Casoni	—	—	527
Santa Maria Pietrafitta	—	—	1 023	Medolla.....	—	—	5 157
Santarcangelo di Romagna	—	2 622	8 643	Medolla	—	—	1 320
Santarcangelo di Romagna	88	2 622	6 366	Camurana.....	—	—	2 485
Sant'Ermete	—	—	2 277	Villafranca.....	—	—	1 352
Scorticata.....	454	236	1 216	Mirandola.....	—	4 424	14 517
				Mirandola.....	18	4 424	—
				Santa Giustina Vigona.	—	—	961

Segue : TAVOLA II.

Mirandola-Modena (Circondario).

COMUNI Frazioni di censimento e Centri	Altimetria metri	Popolazione presente		COMUNI Frazioni di censimento e Centri	Altimetria metri	Popolazione presente	
		dei singoli Centri	delle case sparse			dei singoli Centri	delle case sparse
		abitanti				abitanti	
Segue : <i>Mirandola</i>							
San Martino Carano ...	—	—	998	Gargallo.....	—	—	2 216
Cividale	—	—	2 234	Migliarina	—	—	1 714
San Giacomo Roncole ..	—	—	2 717	Quartirolo	—	—	3 036
Mortizzuolo	—	—	1 695	Santa Croce	—	—	1 732
Quarantoli	—	—	2 079	San Marino.....	—	—	1 340
Tramuschio	—	—	767	San Martino Secchia...	—	—	472
Gavello.....	—	—	1 467	Castelnuovo Rangone ..	—	1 144	3 131
San Martino Spino ...	—	—	1 599	Castelnuovo Rangone ..	76	745	2 231
San Felice sul Panaro...	—	2 396	7 856	Montale.....	67	399	900
San Felice sul Panaro...	19	1 854	2 743	Castelvetro di Modena ..	—	914	7 266
Rivara.....	18	308	3 060	Castelvetro di Modena .	152	689	3 353
San Biagio.....	20	234	2 053	Solignano	166	131	1 500
San Possidonio.....	—	1 322	2 755	Levizzano.....	224	94	2 413
San Possidonio	20	1 133	1 178	Fiorano Modenese	—	1 164	3 251
Budrighello	—	189	1 577	Fiorano Modenese ...	155	1 164	1 397
San Prospero	—	—	5 056	Spezzano	—	—	1 459
San Prospero	—	—	1 532	Nirano	—	—	395
Staggia.....	—	—	1 291	Formigine.....	—	3 059	6 936
San Pietro in Elda ...	—	—	1 141	Formigine.....	82	1 751	2 013
San Lorenzo della Piop- pa	—	—	647	Magreta	78	238	2 429
San Martino	—	—	445	Casinalbo.....	65	966	862
Circondario di Mirandola		17 531	62 416	Corlo	81	53	1 061
				Colombaro	94	51	571
CIRCONDARIO DI MODENA.				Guiglia	—	520	4 091
Bastiglia.....	27	709	1 461	Guiglia	481	353	646
Bomporto	25	329	5 750	Monte Orsello.....	488	64	743
Campogalliano	—	977	5 049	Rocchetta.....	425	32	406
Campogalliano	43	977	2 634	Pieve Trebbio.....	—	—	374
Panzano.....	—	—	1 672	Rocca Malatina	—	—	910
Saliceto Buzzalino ...	—	—	743	Castellino.....	—	—	322
Carpi	—	11 272	19 403	Gainazzo	—	—	173
Carpi	28	11 272	—	Samone	622	71	517
Budrione	—	—	2 272	Maranello	—	970	4 515
Cibeno	—	—	1 855	Maranello	189	597	1 582
Cortile	—	—	2 357	Torre Maina.....	175	54	1 756
Fossoli	—	—	2 409	San Venanzio.....	281	221	708
				Fogliano.....	311	98	381
				Solignano	—	—	88

Segue : TAVOLA II.

Modena (Circondario).

COMUNI Frazioni di censimento e Centri	Altimetria metri	Popolazione presente		COMUNI Frazioni di censimento e Centri	Altimetria metri	Popolazione presente	
		dei singoli Centri	delle case sparse			dei singoli Centri	delle case sparse
		abitanti				abitanti	
Marano sul Panaro	—	830	3 023	Rovereto	19	117	4 056
Marano sul Panaro....	145	633	1 167	<i>Sant'Antonio</i>	19	137	—
Villabianca	—	—	314	Prignano sulla Secchia .	—	411	4 961
Denzano	—	—	302	Prignano sulla Secchia.	497	411	840
<i>Rodiano</i>	—	67	—	Castelvecchio.....	—	—	604
Ospitaletto	566	61	697	Saltino.....	—	—	734
Festà	435	69	543	Morano	—	—	326
Modena	—	61 763	21 900	Sassomorello	—	—	415
Modena	35	51 320	—	Pescarola.....	—	—	357
Sant'Agnese	34	42	694	Pigneto	—	—	818
Santa Caterina.....	33	526	1 847	Montebaranzone.....	—	—	867
San Cataldo	34	346	1 018	Ravarino	—	537	5 736
San Faustino	36	276	879	Ravarino.....	23	157	4 032
Collegarola	37	488	505	Stuffione	22	380	1 704
Saliceto Panaro	33	192	1 164	San Cesario sul Panaro...	54	1 022	2 535
Albareto e Villavara...	29	468	1 975	Sassuolo	—	4 652	5 028
San Matteo	31	166	605	Sassuolo	123	3 904	2 968
San Pancrazio	36	111	375	Braida.....	116	229	467
Freto	39	418	1 572	Montegibbio.....	—	—	746
Cognento.....	43	477	791	<i>Salvarola</i>	178	62	—
Saliceto San Giuliano..	43	1 765	702	San Michele.....	155	457	847
Santa Maria di Mugnano	47	292	823	Savignano sul Panaro...	—	782	3 316
San Martino Mugnano ..	55	244	402	Savignano sul Panaro .	190	337	481
Portile.....	59	560	736	Doccia.....	102	239	209
San Donnino.....	47	393	637	Magazzeno.....	75	147	1 356
Collegara	41	991	1 323	Garofano.....	140	59	1 270
Villanova di Là	31	279	646	Soliera	—	339	9 252
Lesignano	38	145	672	Soliera.....	29	339	4 989
Cittanova	48	397	1 013	Limidi	—	—	2 406
Baggiovara	59	1 005	1 180	Sozzigalli	—	—	1 857
Mazzaglia	54	512	1 091	Spilamberto	—	1 640	4 188
Ganaceto	34	350	1 250	Spilamberto	70	1 640	2 343
Nonantola	—	1 199	7 621	San Vito	—	—	1 845
Nonantola	24	1 199	—	Vignola	—	3 283	3 613
Villa Panaro	—	—	2 910	Vignola	125	3 036	2 311
Villa Nonantola	—	—	2 330	Campiglio	200	78	1 302
Bagazzano	—	—	525	<i>Tavernelle</i>	128	169	—
Rubbiara	—	—	566	Circondario di Modena ..		98 628	140130
Redù.....	—	—	1 290				
Novi di Modena	—	1 112	8 104				
Novi di Modena.....	21	858	4 048				

Segue : TAVOLA II.

Pavullo nel Frignano (Circondario).

COMUNI Frazioni di censimento e Centri	Altimetria metri	Popolazione presente		COMUNI Frazioni di censimento e Centri	Altimetria metri	Popolazione presente	
		dei singoli Centri	delle case sparse			dei singoli Centri	delle case sparse
		abitanti				abitanti	
CIRCONDARIO DI PAVULLO NEL FRIGNANO.				Riccò	470	81	539
Fanano	—	1 408	3 847	<i>Farneta</i>	517	135	—
Fanano	640	872	799	Montagnana	480	82	575
Lotta	554	54	126	Rocca Santa Maria ...	425	37	451
Serrazzone	645	95	398	Granarolo	503	69	143
Canevare	903	53	455	Ligorzano	620	33	629
Fellicarolo	925	91	460	Valle	426	71	115
Trignano	—	—	333	Faeto	870	86	151
Trentino	701	57	726	San Dalmazio	553	88	976
Ospitale	936	186	550	Montecreto	—	639	1 243
Fiumalbo	—	1 296	1 494	Montecreto	868	448	324
Fiumalbo	943	793	1 157	Acquaria	868	102	818
<i>Dogana</i>	1080	125	—	Magrignana	715	89	101
Rotari	1218	288	337	Montefiorino	—	1 949	6 889
Frassinoro	—	1 806	3 307	Montefiorino	796	360	—
Frassinoro	1097	328	464	Vitriola	587	204	657
<i>Giannasi</i>	1161	350	—	Rubbiano	588	65	420
Piandelagotti	1209	88	976	Gusciola	684	138	258
Fontanaluccia	882	280	531	Farneta	680	189	404
Riccovolto	1093	123	580	Macognano	490	61	175
Romanoro	729	86	611	Casola	870	45	969
Rovolo	896	198	87	Lago	660	73	292
Cargedolo	914	137	58	Monchio	754	108	781
Sassatella	780	216	—	Costrignano	745	195	589
Lama Mocogno	—	1 043	4 095	Susano	700	141	102
Lama Mocogno	812	403	1 132	Savoniero	564	84	240
Vaglio	698	87	770	Palagano	703	132	1 259
Cadignano	805	114	254	Boccassuolo	1022	154	743
Montecenere	776	234	388	Montese	—	236	6 304
Pianorso	780	89	874	Montese	841	236	5 128
Sassostorno	—	—	595	Semelano	—	—	1 176
Barigazzo	1224	116	82	Pavullo nel Frignano ...	—	4 084	9 812
Monfestino in Serra Maz- zoni	—	1 745	5 979	Pavullo nel Frignano ..	682	1 940	214
Monfestino	822	24	313	Monteobizzo	674	20	283
Serra Mazzoni	791	735	—	Crocette	787	18	557
Varana	460	70	445	Miceno	698	97	821
Selva	715	110	684	Montecuccolo	873	105	532
Pazzano	546	54	445	Montorso	750	18	304
Pompeano	667	70	513	Renno	621	303	283
				Iddiano	655	55	294

Segue : TAVOLA II.

Pavullo nel Frignano-Borgo San Donnino (Circondario).

COMUNI Frazioni di censimento e Centri	Altimetria metri	Popolazione presente		COMUNI Frazioni di censimento e Centri	Altimetria metri	Popolazione presente	
		dei singoli Centri	delle case sparse			dei singoli Centri	delle case sparse
		abitanti				abitanti	
Segue : Pavullo nel Fri- gnano				<i>Montealbano</i>	759	93	—
Benedello	661	105	847	Missano	530	40	605
Castagneto	653	199	434	Montecorone.....	594	114	846
Niviano.....	606	55	652	Monteombraro	727	197	732
Verica	580	259	1 082	Montetortore	806	47	861
Camatta	670	111	232	Rosola.....	689	91	860
Montebonello	754	93	785	Ciano	375	158	674
Coscogno	520	114	516	Circondario di Pavullo nel Frignano.....		18 031	58 777
Gaiato.....	750	144	448	Provincia di Modena ...		134 190	261 323
Monzone.....	710	277	459	Provincia di Parma.			
Olina	620	93	322	CIRCONDARIO DI BORGO SAN DONNINO.			
Sassoguidano	700	12	323	Borgo San Donnino	—	7 423	8 077
Frassinetti	630	48	314	Borgo San Donnino...	75	6 561	1 846
Camorana	575	18	110	Coduro	70	203	633
Pievepelago	—	1 373	2 284	Chiuse.....	50	57	594
Pievepelago	781	832	754	Castione	53	236	1 740
Sant'Anna Pelago.....	1 069	106	701	Rimale	73	82	226
Roccapelago	1 002	100	325	Fornio	100	90	520
Sant'Andrea Pelago....	907	220	357	Santa Margherita	90	59	1 030
Le Tagliole	1157	115	147	Tabiano	329	72	790
Polinago	—	—	4 377	Pieve Cusignano.....	165	63	698
Polinago	—	—	1 312	Busseto	—	2 131	7 098
Brandola	—	—	720	Busseto.....	39	1 821	—
Gombola.....	—	—	1 362	Consolatico Inferiore...	—	—	740
San Martino.....	—	—	451	Consolatico Superiore...	—	—	1 421
Cassano	—	—	532	Spigarolo	—	—	262
Riolunato	—	595	1 073	Frescarolo.....	—	—	587
Riolunato	705	293	239	Semoriva	—	—	419
Castello	830	115	259	Sant'Andrea	—	—	554
Gropo	850	81	365	Roncole	40	179	1 498
Serpiano.....	1000	48	114	San Rocco	—	—	549
Castellino	992	58	96	Samboseto.....	37	131	1 068
Sestola	—	929	2 734	Fontanellato	—	2 360	5 093
Sestola	1020	718	515	Fontanellato	43	799	178
Roncoscaglia.....	908	56	360	Ghiara	42	225	825
Castellaro	694	31	426	Paroletta	44	217	897
Rocchetta	700	70	445				
Vesale	620	54	988				
Zocca	—	1 018	5 339				
Zocca	759	278	761				

Segue : TAVOLA II.

Borgo San Donnino (Circondario).

COMUNI Frazioni di censimento e Centri	Altimetria metri	Popolazione presente		COMUNI Frazioni di censimento e Centri	Altimetria metri	Popolazione presente	
		dei singoli Centri	delle case sparse			dei singoli Centri	delle case sparse
		abitanti				abitanti	
Segue : <i>Fontanellato</i>							
Priorato	50	179	354	Santa Croce.....	35	427	678
Cannetolo.....	46	252	550	Vidalenzo.....	40	477	197
Casalbarbato	54	42	871	Roccabianca.....	—	2 679	2 930
Albareto.	42	192	639	Roccabianca	32	592	1 415
Grugno	42	83	191	Stagno	32	504	74
Toccalmatto.....	57	170	324	Ragazzola.....	32	554	736
Parola.....	71	201	264	Fontanelle	32	1 029	705
Fontevivo	—	866	3 664	Salsomaggiore	—	7 927	3 555
Fontevivo.....	53	549	2 766	Salsomaggiore	160	4 155	—
Bellena	50	145	195	Bargone	190	893	913
Bianconese	53	64	703	Salsominore	154	702	129
Castelguelfo	62	108	—	Scipione.....	250	529	95
Medesano	—	820	6 357	Vigoleno.....	—	—	394
Medesano	136	379	2 432	Contignacco	259	362	517
Felegara	129	241	1 677	San Vittore	360	88	644
Varano Marchesi.....	190	126	1 542	Banzola.....	—	—	183
Roccalanzona	240	74	706	Tabiano	329	657	399
Metti e Pozzolo	—	1 985	5	Cangelasio.....	338	156	281
Metti	570	1 582	5	Marzano	304	385	—
Pozzolo.....	620	403	—	San Secondo Parmense ..	37	1 892	4 243
Noceto	—	1 800	8 323	Sissa	—	2 467	2 847
Noceto	76	1 612	4 857	Sissa	31	476	1 593
Borghetto	—	—	1 231	Palasone	33	59	300
<i>Bardiana</i>	—	52	—	Gramignazzo.....	30	460	228
Costamezzana.....	230	61	921	Torricella	29	615	—
Pieve Cusignano	—	—	191	San Nazzaro	30	318	137
Cella	167	75	1 123	Coltaro	28	539	589
Pellegrino Parmense	—	1 035	3 173	Soragna	—	1 534	4 765
Pellegrino Parmense... 410	410	398	259	Soragna.....	47	1 159	1 933
Aione.....	420	145	90	Carzeto	37	131	1 116
Besozzola	426	64	289	Diolo	34	102	961
Careno	581	70	340	Castellina Santa Maria	50	104	375
Grotta	441	94	369	Castellina San Pietro...	49	38	380
Iggio	563	94	982	Trecasali	—	90	3 527
Rigollo	374	85	75	Trecasali.....	35	90	1 342
Mariano	652	19	543	San Quirico	—	—	845
Casale Varrone.....	545	66	226	Ronco Campo Canneto.	—	—	931
Polesine Parmense	—	1 686	1 370	Viarolo	—	—	409
Polesine Parmense.... 36	36	782	495				

Segue: TAVOLA II.

Borgo San Donnino-Borgotaro (Circondario).

COMUNI Frazioni di censimento e Centri	Altimetria metri	Popolazione presente		COMUNI Frazioni di censimento e Centri	Altimetria metri	Popolazione presente	
		dei singoli Centri	delle case sparse			dei singoli Centri	delle case sparse
		abitanti				abitanti	
Varano de' Melegari	—	973	2 000	Caneso	806	204	16
Varano de' Melegari ...	190	464	290	Montarsiccio	750	52	266
Riviano.....	432	—	183	Strepeto	774	148	63
Viazzano	177	216	275	Alpe	868	311	96
Serravalle.....	251	42	431	<i>Setterone</i>		174	—
Montesalvo	421	69	248	Spora	967	60	74
Vianino.....	322	182	573	Romezzano	1000	50	83
Zibello	—	2 134	1 409	Casalporino	915	61	101
Zibello	35	617	875	Drusco	941	106	79
<i>Ardola</i>	34	261	—	<i>Revoletto</i>	882	150	—
Pieve Ottoville	34	1 256	534	<i>Selvola</i>	1007	123	—
Circondario di Borgo San Donnino		39 802	68 436	Chiesiola	838	82	40
				<i>Fornolo</i>	805	60	—
				Tasola	850	133	*23
				Calice	870	77	116
				Cornolo.....	965	143	71
				<i>Casamurata</i>	965	113	—
				Casaletto	787	53	107
				Illica	881	118	37
				Scopolo.....	737	120	98
				Masanti	—	—	—
				<i>Masanti di Sopra</i> ...	790	92	—
				<i>Masanti di Sotto</i>	696	147	—
				Nociveglia	891	118	38
				Berceto	—	3 401	3 951
				Berceto.....	790	1 180	855
				Bergotto	505	124	429
				Casaselvatica.....	—	—	600
				Castellonchio.....	911	178	212
				Corchia	651	160	8
				Fugazzolo.....	851	506	328
				Lozzola	533	311	323
				Pagazzano	701	144	309
				Pietramogolana	321	314	246
				Roccaprebalza		172	178
				Valbona	601	142	340
				Casacca.....	472	170	123
				Borgotaro	—	3 281	6 672
				Borgotaro.....	411	1 948	1 937
				San Vincenzo	647	30	230
				Rovinaglia.....	817	8	227

CIRCONDARIO DI BORGOTARO.

Albareto di Borgotaro ...	—	1 117	2 828
Albareto di Borgotaro	551	326	658
San Quirico.....	521	62	194
Buzzò.....	721	102	58
Cacciarasca	696	46	215
Campi.....	481	125	208
Codogno	606	88	118
Folta.....	743	98	20
Gotra	467	86	328
Gropo	675	45	95
Montegropo.....	687	31	387
Pieve di Campi	451	57	348
Tombeto e Boschetto...	—	—	199
<i>Boschetto</i>	670	51	—
Bedonia	—	4 579	3 260
Bedonia	500	906	873
Cavignaga	627	125	244
Monti	811	66	307
Prato	726	90	135
Mamarola e Castagnola	—	—	186
<i>Mamarola</i>	717	103	—
<i>Castagnola</i>	662	172	—
Carniglia	717	300	207
<i>Bruschi</i>	776	122	—

Segue : TAVOLA II.

Borgotaro-Parma (Circondario).

COMUNI Frazioni di censimento e Centri	Altimetria metri	Popolazione presente		COMUNI Frazioni di censimento e Centri	Altimetria metri	Popolazione presente	
		dei singoli Centri	delle case sparse			dei singoli Centri	delle case sparse
		abitanti				abitanti	
Segue : Borgotaro							
Valdena	731	13	324	Ramiano	527	55	140
Pontolo	395	33	378	Ronzano	430	112	—
Baselica	432	65	861	Vallerano	513	93	30
Belforte	764	616	201	Marzolarà.....	321	253	303
Gorro.....	544	76	232	Collecchio.....	—	2 676	5 262
Tiedoli	647	77	672	Collecchio.....	106	1 770	2 091
San Pietro	657	57	327	Giarola	114	—	356
San Martino	—	—	193	Gaiano	133	193	608
Caffaraccia.....	825	275	56	Ozzano	117	554	285
Porcigatone	750	55	510	San Martino	—	—	869
Brunelli	540	28	524	Lemignano	—	—	314
Compiano	—	961	1 137	Madregolo.....	97	159	739
Compiano.....	521	273	316	Colorno	—	6 311	1 532
Isola.....	464	162	42	Colorno	29	3 977	389
Barbigarezza	—	—	217	Vedole	30	474	4
Strela	630	305	259	Mezzano Superiore	27	269	—
Cereseto	760	221	303	Copermio	27	741	64
Tornolo	—	3 392	187	Mezzano Rondani	27	332	307
Tornolo	620	527	59	Sacca	27	107	493
Tarsogno	823	1 060	88	Sangnina	28	411	275
Casale	714	519	6	Corniglio	—	4 771	2 242
Santa Maria del Taro	714	1 059	13	Corniglio	701	540	31
Codorso	—	227	21	Agna	781	264	161
Valmozzola.....	—	498	2 196	Ballone	825	333	160
Gusaliggio	710	138	969	Beduzzo	—	—	1 139
Mariano	780	45	343	Bosco	841	431	248
Branzone	631	151	239	Canetolo	766	200	26
San Martino	621	86	609	Graiana.....	841	175	171
San Siro	675	78	36	Grammatica.....	1027	174	—
Circondario di Borgotaro		17 229	20 231	Lago	775	101	9
				Marra	842	248	23
				Miano	612	164	5
				Mossale	977	240	—
				Petrignacola	632	263	44
				<i>Ghiare</i>	480	165	—
				Pugnetolo.....	787	145	19
				Roccaferrara	931	142	27
				Sanna	620	192	6
				Sesta Inferiore.....	880	102	5
				Signatico	836	147	54
				Sivizzo	825	192	—
CIRCONDARIO DI PARMA.							
Calestano	—	1 416	2 351				
Calestano	417	285	817				
<i>Chiostre</i>	—	109	—				
Ravarano	679	182	635				
Vigolone	850	146	74				
Canesano	790	96	19				
Fragno	630	85	333				

Segue: TAVOLA II.

Parma (Circondario).

COMUNI Frazioni di censimento e Centri	Altimetria metri	Popolazione presente		COMUNI Frazioni di censimento e Centri	Altimetria metri	Popolazione presente	
		dei singoli Centri	delle case sparse			dei singoli Centri	delle case sparse
		abitanti				abitanti	
Segue: <i>Corniglio</i>							
Vestana	804	263	55	Langhirano	—	3 837	4 175
Vestola	532	146	14	Langhirano	—	1 810	152
Villula	682	144	45	Antesica.....	499	130	248
Cortile San Martino ...	—	2 295	4 902	Arola.....	200	263	524
San Leonardo.....	51	1 330	375	Casatico.....	—	—	433
Moletolo	45	106	485	Castrignano	697	692	244
Barganzolino	—	—	148	Cattabiano	—	—	186
Castelnovo	40	88	162	Cozzano.....	690	276	296
San Polo	—	—	112	Manzano.....	403	59	204
Pizzolese.....	33	91	308	Mattaletto	330	239	224
Paradigna.....	39	222	466	Quinzano	520	59	146
Ravadese.....	31	281	898	Riano	600	78	226
Pedrignano	56	118	465	Strognano.....	—	—	275
Ugozzolo	41	59	559	Tiorre.....	281	61	37
Vicopò	—	—	924	Tordenaso.....	—	—	336
Felino	—	1 496	3 856	Torrechiara	220	100	563
Felino.....	187	844	1 220	Vidiana.....	332	70	81
San Michele di Tiorre	184	491	883	Lesignano de' Bagni	—	1 131	3 283
San Michele de' Gatti..	—	—	413	Lesignano de' Bagni ...	252	175	222
Barbiano	—	—	551	<i>Bassa</i>	228	171	—
Cevola	—	—	227	Santa Maria del Piano	—	—	884
Sant'Ilario di Baganza	288	161	562	Rivalta	—	—	152
Fornovo di Taro	—	1 383	3 356	<i>Torchio</i>	340	103	—
Fornovo di Taro	140	1 002	808	<i>Fossola</i>	325	134	—
Vizzola	212	34	220	Mulazzano	430	138	974
Respiccio	177	55	131	Faviano.....	—	—	275
Piantonia	253	190	541	<i>Faviano Superiore</i> ...	520	84	—
Neviano de' Rossi.....	401	102	733	<i>Faviano Inferiore</i> ...	450	101	—
Sivizzano	—	—	665	San Michele Cavana ...	—	—	482
Citerna	—	—	258	<i>San Michele Inferiore.</i>	471	72	—
Golese	—	1 245	4 590	<i>San Michele Superiore</i>	471	80	—
Baganzola.....	40	305	635	Stadirano	337	73	294
Cervara	36	411	303	Lesignano di Palmia.....	—	1 273	2 454
Castelnovo	40	27	411	Lesignano di Palmia...	450	207	—
Vicomero.....	36	54	485	Terenzo	540	174	100
Viarolo.....	42	245	523	Sivizzano	—	—	308
Roncopascolo	42	121	221	Corniana	581	165	235
Fognano	57	35	157	Marzano.....	550	74	80
Cornocechio.....	43	47	1 855	Bardone	407	91	336
				Selva del Bocchetto...	505	87	843
				Cella di Palmia	483	30	109

Segue: TAVOLA II.

Parma (Circondario).

COMUNI Frazioni di censimento e Centri	Altimetria metri	Popolazione presente		COMUNI Frazioni di censimento e Centri	Altimetria metri	Popolazione presente	
		dei singoli Centri	delle case sparse			dei singoli Centri	delle case sparse
		abitanti				abitanti	
Segue: <i>Lesignano di Pal-</i> <i>mia</i>				<i>Montenero</i>	620	148	—
Casola	761	121	236	Campora	646	140	237
Cassio	813	324	207	Sasso	601	75	289
Mezzani	—	1 943	2 123	Mediano	479	81	123
Mezzano Inferiore	20	1 033	708	Cedogno	357	401	—
Mezzano Superiore	24	465	737	Castelmozzano	556	47	105
Mezzano Rondani	27	113	205	Ceretolo	432	80	197
Casale	25	332	349	Scurano	755	178	1 065
Gainago	—	—	124	Palanzano	—	2 713	1 188
Monchio	—	3 136	330	Palanzano	691	651	58
Monchio	841	523	126	Caneto	570	201	24
Ceda	807	152	48	Trevignano	674	150	57
Cozzanello	819	162	33	Vaestano	656	167	83
Lugagnano	802	317	33	<i>Selvanizza</i>	525	211	—
Vecciatica	942	192	32	Vairo	812	240	—
Pianadetto	983	253	—	Zibana	746	175	10
Valditacca	1011	383	—	<i>Isola</i>	572	182	—
Trefiumi	954	314	5	Pratopiano	690	165	—
Rimagna	1001	239	12	<i>Latta</i>	863	196	—
Rigoso	1131	224	—	Nirone	740	212	21
Riana	1019	147	15	Ranzano	—	—	672
Casarola	1000	230	26	Valcieca	925	163	—
Montechiarugolo	—	1 817	4 377	Ruzzano	—	—	263
Montechiarugolo	127	347	315	Parma	52	58 469	—
Tortiano	134	386	321	Sala Baganza	—	2 220	1 989
Basilicogioiano	118	366	1 134	Sala Baganza	177	1 730	680
Basilicanova	131	247	1 960	San Vitale di Baganza ..	270	267	709
Monticelli	—	—	647	Talignano	182	223	312
<i>Montepelato</i>	99	471	—	Maiatico	—	—	288
Neviano degli Arduini ...	—	2 506	5 954	San Lazzaro Parmense ...	—	3 939	8 295
Neviano degli Arduini ..	500	127	860	San Lazzaro Parmense	54	2 732	—
Castione de' Baratti ..	215	226	252	Marore	—	—	476
Provazzano	300	110	271	Mariano	—	—	877
Bazzano	482	31	1 108	Portopano	86	181	535
Urzano	532	284	356	Malandriano	—	—	873
Orzale	434	25	104	Marano	111	145	611
Antreola	660	47	245	Coloreto	—	—	488
Mozzano	646	59	325	Casello	—	—	305
Lupazzano	520	162	186	San Prospero	55	271	1 359
Lodrignano	527	161	36	Martorano	—	—	716
Vezzano	632	124	195				

Segue : TAVOLA II.

Parma (Circondario).

COMUNI Frazioni di censimento e Centri	Altimetria metri	Popolazione presente		COMUNI Frazioni di censimento e Centri	Altimetria metri	Popolazione presente	
		dei singoli Centri	delle case sparse			dei singoli Centri	delle case sparse
		abitanti				abitanti	
Segue : <i>San Lazzaro Parmense</i>							
San Donato.....	—	—	227	Reno.....	510	575	—
Casalbaroncolo	—	—	869	Casola.....	642	221	—
<i>Casaltone</i>	—	248	—	Carobbio.....	700	310	—
Beneceto	54	248	451	Musiara Superiore	885	305	—
Vicopò	—	—	508	Musiara Inferiore	1050	196	—
<i>Pedrignano</i>	36	114	—	Casa Galdana	1078	165	—
San Pancrazio Parmense.	—	1 953	5 419	Madurera	774	288	21
San Pancrazio Parmen- se	56	402	522	Moragnano.....	771	400	32
Fraore	60	314	587	Rusino	1000	163	—
Vigolante	68	431	182	Anzolla	713	295	5
Elja	47	407	382	Torrile	—	116	3 698
Valera	61	50	1 807	Torrile	32	51	674
Vicofertile	77	184	915	San Polo	31	65	741
Vigheffio	88	165	1 024	Gainago	—	—	723
Solignano	—	480	2 389	San Siro.....	—	—	859
Solignano	447	103	681	Sant'Andrea.....	—	—	701
Speccchio	568	54	637	Traversetolo	—	1 684	4 348
Prelerna	724	144	311	Traversetolo.....	170	846	1 338
Fosio.....	357	16	297	Mamiano	558	498	370
Oriano	—	21	205	Vignale.....	180	66	845
Carpadasco	550	45	111	Bannone	160	41	618
Rubbiano.....	167	97	147	Guardasone.....	315	49	512
Sorbolo	—	1 465	3 430	Cazzola.....	296	62	377
Sorbolo	34	910	984	Torre.....	320	25	233
Casaltone.....	—	—	375	Sivizzano	324	97	55
Croce.....	—	—	243	Varsi	—	704	3 492
Ramoscello.....	—	—	413	Varsi.....	412	288	1 019
Bogolese.....	38	86	163	Pessola.....	782	74	699
Frassinara.....	29	65	197	Tosca.....	587	101	477
Enzano	—	—	560	Rocca	—	—	473
Coenzo	26	404	495	Contile	718	89	502
Tizzano Val Parma	—	4 291	746	Villora	640	55	132
Tizzano Val Parma ..	814	736	189	Pietrarada.....	510	97	190
Cereto.....	661	152	247	Vigatto	—	2 814	3 815
Pietta.....	531	73	4	Vigatto.....	118	702	566
Albazzano.....	586	189	167	Alberi.....	89	90	562
Capoponte	346	117	81	Antognano	78	121	621
Isola	421	106	—	Gaione	—	—	575
				San Ruffino	—	—	414

Segue : TAVOLA II.

Parma-Fiorenzuola d'Arda (Circondario).

COMUNI Frazioni di censimento e Centri	Altimetria metri	Popolazione presente		COMUNI Frazioni di censimento e Centri	Altimetria metri	Popolazione presente	
		dei singoli Centri	delle case sparse			dei singoli Centri	delle case sparse
		abitanti				abitanti	
<i>Segue : Vigatto</i>							
Carignano.....	129	837	163	Cadeo	—	668	3 428
Corcagnano	126	432	230	Cadeo	67	239	798
Panocchia	168	632	684	Roveleto	60	204	491
Circondario di Parma ..		118 084	89 596	Fontana	70	225	653
Provincia di Parma		175 115	178 263	Saliceto.....	—	—	1 486
Provincia di Piacenza.							
CIRCONDARIO DI FIORENZUOLA D'ARDA.							
Alseno	—	2 095	3 799	Carpaneto	—	1 404	6 488
Alseno	79	542	312	Carpaneto.....	110	1 160	3 054
Castelnuovo Fogliani ..	107	437	1 899	Cimafava	124	75	636
Chiaravalle	54	502	847	Ciriano	115	169	2 798
Cortina	140	89	531	Castell' Arquato	—	3 481	3 227
Lusurasco.....	118	525	210	Castell'Arquato.....	225	2 103	1 319
Bardi	—	944	5 730	San Lorenzo	178	364	352
Bardi	625	944	904	Bacedasco.....	225	617	—
Grezzo	—	—	569	Vigolo Marchese	128	397	1 556
Costageminiana	—	—	404	Cortemaggiore	—	2 285	2 593
Credarola	—	—	488	Cortemaggiore.....	50	1 957	1 006
Campello	—	—	458	San Martino in Olza...	48	152	825
Comune Stradella	—	—	391	Chiavenna Landi	54	176	762
Gravago	—	—	1 083	Fiorenzuola d'Arda	—	4 180	4 983
Casanova	—	—	746	Fiorenzuola d'Arda	82	4 180	—
Rugarlo	—	—	462	Baselicaduce	—	—	1 476
Sidolo.....	—	—	225	Caselle	—	—	765
Besenzone	—	432	2 101	Paullo	—	—	1 122
Besenzone.....	48	98	767	San Protaso.....	—	—	1 620
Bersano	41	191	665	Gropparello	—	512	5 790
Mercore	48	143	669	Gropparello	355	401	1 419
Boccolo dei Tassi	—	—	1 734	Groppovisdomo	—	—	923
Boccolo dei Tassi	—	—	416	Sariano	—	—	874
Pione.....	—	—	236	Borico.....	—	—	123
Santa Giustina	—	—	434	Montechino.....	—	—	775
Montereggio	—	—	361	Gusano	—	—	611
Cassimoreno.....	—	—	198	Castellana	441	111	484
Faggio	—	—	89	Obolo	—	—	261
				Veggiola	—	—	164
				Tavasca	—	—	156
				Lugagnano Val d'Arda ...	—	1 738	4 451
				Lugagnano Val d'Arda	229	1 323	674
				Chiavenna Rocchetta .	178	174	508
				Prato Ottesola	213	241	109

Segue : TAVOLA II.

Fiorenzuola d'Arda-Piacenza (Circondario).

COMUNI Frazioni di censimento e Centri	Altimetria metri	Popolazione presente		COMUNI Frazioni di censimento e Centri	Altimetria metri	Popolazione presente	
		dei singoli Centri	delle case sparse			dei singoli Centri	delle case sparse
		abitanti				abitanti	
Segue : <i>Lugagnano Val d'Arda</i>				Tavernago	107	149	74
Diolo	—	—	315	Grintorto	152	143	156
Montezago	—	—	444	Cantone	195	120	390
Antognano	—	—	680	Bettola	—	2 718	5 699
Rustignazzo	—	—	1 204	Bettola	329	1 186	5 699
Velleia	—	—	517	<i>Missano</i>	534	91	—
Morfasso	—	493	4 038	<i>Pradello</i>	560	81	—
Morfasso	631	138	1 460	<i>Ebbio</i>	710	91	—
Pedina	650	87	943	<i>Leggio</i>	760	90	—
Sperongia	—	—	461	<i>Villanova</i>	410	68	—
Monastero	—	—	702	<i>Groppoduceale</i>	760	101	—
San Michele	662	180	390	<i>La Costa</i>	898	189	—
Cerignone	525	88	82	<i>I Cordani</i>	815	120	—
San Pietro in Cerro	—	715	1 853	<i>Olmo</i>	410	86	—
San Pietro in Cerro	44	417	829	<i>Negri</i>	412	77	—
Polignano	43	298	1 024	<i>Rigolo</i>	700	75	—
Vernasca	—	2 252	4 032	<i>Rossoreggio</i>	615	76	—
Vernasca	459	316	1 328	<i>Padri</i>	485	45	—
Borla	342	806	86	<i>Reglio</i>	337	115	—
Vigoleno	357	121	1 852	<i>Vigolo</i>	584	57	—
Bacedasco	225	137	353	<i>I Piccoli</i>	750	170	—
Castelletto	473	435	—	Borgonovo Val Tidone	—	6 250	2 247
Vezzolacca	619	97	410	Borgonovo Val Tidone ..	114	3 543	709
Settesorelle	607	340	—	<i>Val Tidone</i>	—	128	—
Villanova sull'Arda	—	1 247	2 227	Bilegno	118	284	137
Villanova sull'Arda	43	275	906	Castelnovo	146	527	295
Cignano	40	290	101	Breno	101	210	133
Soarza	38	584	360	Mottaziana	89	793	562
Sant'Agata	39	98	860	Fabbiano	144	353	63
Circondario di Fiorenzuola d'Arda		22 446	56 474	Corano	313	412	348
				Calendasco	—	2 230	1 587
				Calendasco	55	844	685
				Corti di Sant'Imento ..	59	184	464
				Castellazzo	59	208	207
				<i>Malpaga</i>	56	152	—
				Cotrebba	55	116	145
				<i>Puglia</i>	51	204	—
				Boscone Cusani	51	522	86
				Caorso	—	2 286	2 808
				Caorso	46	1 166	985

CIRCONDARIO DI PIACENZA.

Agazzano	—	1 349	2 419
Agazzano	184	531	536
San Pietro	270	24	319
Verdeto	311	19	295
Montebolzone	148	89	466
Sarturano	131	274	183

Segue : TAVOLA II.

Piacenza (Circondario).

COMUNI Frazioni di censimento e Centri	Altimetria metri	Popolazione presente		COMUNI Frazioni di censimento e Centri	Altimetria metri	Popolazione presente	
		dei singoli Centri	delle case sparse			dei singoli Centri	delle case sparse
		abitanti				abitanti	
Segue : <i>Caorso</i>							
<i>Rotta Nuova</i>	42	108	—	<i>Bolderoni</i>	950	104	—
Zerbio	42	433	215	<i>Nicelli</i>	1075	209	—
Muradolo	46	325	352	Cogno San Savino	829	103	166
Roncarolo	42	254	722	<i>Vidiceto</i>	837	128	—
Fossadello	—	—	534	<i>Vigonzano</i>	675	129	—
Castel San Giovanni ...	—	7 201	2 850	<i>Guglieri</i>	600	120	—
Castel San Giovanni ...	74	5 017	1 451	Groppallo	—	—	1 001
Fontana Pradosa	84	914	396	<i>Barsi</i>	925	114	—
Dogana	—	—	139	<i>Costabranca</i>	625	99	—
<i>Pievetta</i>	56	257	—	<i>Selva</i>	890	143	—
<i>Bosco Tosca</i>	56	287	—	Roncolo	940	29	342
Ganaghello	130	381	187	<i>Poggio</i>	952	148	—
Creta	184	345	677	Pratogiardino	662	39	288
Castelvetro Piacentino ...	—	2 900	2 160	<i>Banzolo</i>	670	136	—
Castelvetro Piacentino .	39	714	191	Boccolo della Noce ...	—	—	82
Croce Santo Spirito ...	39	1 384	460	<i>Canevoni</i>	750	116	—
<i>Mezzano</i>	40	306	—	<i>Bruzzi</i>	905	199	—
San Giuliano	38	234	1 063	<i>Noce</i>	850	133	—
San Pedretto	40	262	446	Ferriere	—	4 131	2 083
Coli	—	961	2 692	Ferriere	618	186	373
Coli	640	84	560	<i>Folli</i>	667	111	—
Peli	910	111	356	<i>Casaldonato</i>	895	105	—
Rosso	868	55	79	<i>Caserarso</i>	1010	56	—
<i>Barche</i>	1005	67	—	<i>Pomarolo</i>	739	52	—
Metteglia	1041	77	27	<i>Cassimorenga</i>	856	155	—
<i>Viani</i>	1046	72	—	Gambaro	858	150	208
Ozzola	660	38	485	Rompeggio	807	118	89
Scabiazza	478	115	303	<i>Pertuso</i>	1007	187	—
Perino	201	259	655	Retorto	936	101	—
Aglione	612	83	227	<i>Selva</i>	1110	136	—
Farini d'Olmo	—	3 014	3 083	Rocca	767	152	108
Farini d'Olmo	426	120	256	<i>Coni</i>	—	86	—
Cogno San Bassano ...	—	—	678	San Gregorio	723	102	252
<i>Pelanini</i>	980	93	—	Centenaro	—	—	804
Pradovera	937	140	229	<i>Castello</i>	850	104	—
<i>Pianadelle</i>	977	173	—	Rondone	1051	212	—
<i>Casali</i>	890	134	—	<i>Solaro</i>	1037	134	—
<i>Ravine</i>	807	108	—	<i>Ciregna</i>	1135	101	—
<i>Campagna</i>	1081	123	—	Curletti	912	186	—
Mareto	979	174	41	<i>Costa</i>	945	67	—
				Brugneto	903	141	94
				<i>Colla</i>	918	52	—

Segue : TAVOLA II.

Piacenza (Circondario).

COMUNI Frazioni di censimento e Centri	Altimetria metri	Popolazione preesistente		COMUNI Frazioni di censimento e Centri	Altimetria metri	Popolazione presente	
		dei singoli Centri	delle case sparse			dei singoli Centri	delle case sparse
		abitanti				abitanti	
Segue : <i>Ferriere</i>							
<i>Noce</i>	1018	69	—	<i>Olza</i>	40	355	284
<i>Cornarezza</i>		166	—	<i>Fogarole</i>	40	200	384
<i>Salsominore</i>	375	86	—	<i>San Pedretto</i>	40	450	97
<i>Casale</i>	715	102	—	<i>Borgonovo</i>	38	198	634
<i>Castelcanafurone</i>	—	—	155	<i>San Nazzaro</i>	41	1 060	313
<i>Canafurone</i>	850	82	—	<i>Isola Serafini</i>	40	36	252
<i>Cattaragna</i>	810	202	—	Mortizza	—	1 415	2 449
<i>Castagnola</i>	875	230	—	<i>Mortizza</i>	46	481	716
<i>Boschi</i>	766	108	—	<i>Bosco dei Santi</i>	45	159	—
<i>Torrio</i>	1100	392	—	<i>Roncaglia</i>	49	309	799
Gazzola	—	788	2 640	<i>Le Mose</i>	—	—	934
<i>Gazzola</i>	140	442	294	<i>Mezzano Dosi</i>	44	205	—
<i>Croara</i>	127	48	54	<i>Mizzolano</i>	45	125	—
<i>Rezzanello</i>	365	51	261	<i>Le Mose</i>	48	136	—
<i>Tuna</i>	—	—	549	Nibbiano	—	2 643	2 436
<i>Rivalta</i>	136	99	413	<i>Nibbiano</i>	284	575	262
<i>Castelletto</i>	170	43	206	<i>Stadera</i>	561	169	281
<i>Monticello</i>	549	41	193	<i>Genepreto</i>	412	255	466
<i>Momeliano</i>	331	64	670	<i>Rivoltini</i>	298	104	—
Gossolengo	—	1 313	1 935	<i>Tassara</i>	477	194	220
<i>Gossolengo</i>	90	422	760	<i>Santa Maria del Monte</i>	625	9	307
<i>Casa della Chiesa</i>	85	191	—	<i>Trevozzo</i>	193	675	510
<i>Settima</i>	95	122	542	<i>Verago</i>	308	119	—
<i>Clavemaso</i>	98	126	—	<i>Sala</i>	411	247	113
<i>Baselica</i>	103	230	—	<i>Stra</i>	176	160	277
<i>Quarto</i>	84	34	347	<i>Manzini</i>	166	136	—
<i>Ottavello</i>	—	—	286	Pecorara	—	1 862	1 512
<i>Caratta Bollera</i>	111	114	—	<i>Pecorara Vecchia</i>	518	112	47
<i>Molinazzo</i>	103	74	—	<i>Morasco</i>	379	99	140
Gragnano Trebbiense	—	1 753	2 232	<i>Costalta</i>	636	105	181
<i>Gragnano Trebbiense</i>	82	403	893	<i>Roncaglie</i>	500	88	172
<i>Gragnanino</i>	75	195	—	<i>Sevizzano</i>	624	180	63
<i>Marnaga di Sopra</i>	71	94	—	<i>Praticchia</i>	861	97	—
<i>Casaliggio</i>	90	356	236	<i>Caprile</i>	577	83	42
<i>Costa</i>	88	218	—	<i>Casa dei Fracchioni</i>	534	121	177
<i>Campremoldo Sopra</i>	91	219	515	<i>Corneto</i>	695	99	85
<i>Stradella</i>	82	190	—	<i>Busseto</i>	667	126	20
<i>Campremoldo Sotto</i>	81	78	588	<i>Ca' de' Mori</i>	479	107	115
Monticelli d'Ongina	—	4 201	2 985	<i>Bazzari</i>	643	45	98
<i>Monticelli d'Ongina</i>	40	1 902	1 021	<i>Vallerenzo</i>	484	94	155

Segue : TAVOLA II.

Piacenza (Circondario).

COMUNI Frazioni di censimento e Centri	Altimetria metri	Popolazione presente		COMUNI Frazioni di censimento e Centri	Altimetria metri	Popolazione presente	
		dei singoli Centri	delle case sparse			dei singoli Centri	delle case sparse
		abitanti				abitanti	
Segue : <i>Pecorara</i>							
Marzonago	565	112	56	Pontenure	—	1 699	2 586
Montemartino	525	37	146	Pontenure	64	1 189	1 255
Cigogni	692	357	15	Valconasso	73	400	670
Piacenza	61	43 277	440	Muradello	52	110	661
Pianello Val Tidone	—	2 247	2 156	Rivergaro	—	2 992	2 143
Pianello Val Tidone ...	190	1 290	439	Rivergaro	140	743	288
Castellaro	363	68	227	<i>Diara</i>	145	248	—
Gabbiano	444	134	410	<i>Fabbiano</i>	188	92	—
Casanova	255	139	369	Pieve Dugliara	131	113	262
Roccapulzana	356	114	479	Roveleto Landi	127	294	228
Arcello	311	393	55	Ottavello	113	162	29
Santa Giustina	342	109	177	Larzano	109	105	68
Piozzano	—	256	2 545	Susano	125	205	308
Piozzano	222	127	437	Niviano	122	107	29
Montecanino	466	42	402	<i>Castello</i>	129	162	—
Pomaro	407	58	381	<i>Case Vecchie</i>	134	140	—
San Nazzaro	517	15	384	Ancarano	—	—	119
Montebello	—	—	222	<i>Ancarano di Sopra</i> ...	155	262	—
Monteventano	427	14	382	<i>Ancarano di Sotto</i> ...	146	121	—
Gropo	—	—	337	Bassano	387	21	378
Podenzano	—	2 105	2 370	Montechiaro	232	217	434
Podenzano	116	1 107	705	Rottofreno	—	3 474	1 301
Altoè	131	167	479	Rottofreno	65	412	529
Turro	93	294	497	<i>Castello Loresi</i>	62	103	—
<i>Gariga</i>	85	135	—	Centora	72	159	88
San Polo	90	402	689	Santimento	59	772	385
Ponte dell'Olio	—	2 239	3 250	<i>Bastia</i>	60	202	—
Ponte dell'Olio	210	1 407	88	<i>Possenta</i>	58	120	—
Folignano	197	279	448	San Nicolò	63	645	299
<i>Zaffignano</i>	200	99	—	<i>Mamago</i>	67	666	—
Torrano	174	30	411	<i>Noce</i>	69	215	—
Castione	323	19	594	<i>Bugnata</i>	65	180	—
Riva	230	174	577	San Giorgio Piacentino ..	—	2 326	3 443
Cassano	379	47	368	San Giorgio Piacentino	104	979	1 304
<i>Querceto</i>	407	101	—	<i>Sant'Agata</i>	86	68	—
Monte Santo	540	50	288	<i>Casturzaro</i>	107	77	—
Sarmata	380	9	178	Montanaro	87	80	103
Santa Maria del Rio ...	693	18	159	Centovera	129	130	378
Veggiola	350	6	139	<i>Quattro Cascine</i>	128	123	—
				<i>Galusano</i>	131	163	—
				San Damiano	144	307	272

Segue : TAVOLA II.

Piacenza-Faenza (Circondario).

COMUNI Frazioni di censimento e Centri	Altimetria metri	Popolazione presente		COMUNI Frazioni di censimento e Centri	Altimetria metri	Popolazione presente	
		dei singoli Centri	delle case sparse			dei singoli Centri	delle case sparse
		abitanti				abitanti	
Segue : <i>San Giorgio Piacentino</i>							
Rizzolo	183	105	226	Cassolo	234	92	81
Tollara	186	29	187	Vigolzone	—	2 139	1 929
Godi	142	98	350	Vigolzone	165	646	478
Viustino	132	79	417	Villò	197	483	96
Cornegliano	193	48	143	Grazzano Visconti.	142	435	81
Ronco	216	40	63	Albarola	204	209	119
San Lazzaro Alberoni ...	—	2 385	3 008	Bicchignano.....	330	83	396
San Lazzaro Alberoni	55	1 515	1 017	Veano Casolo	354	53	84
Mucinasso	62	214	513	Carmiano	236	149	517
San Bonico	68	106	591	Chiulano.....	523	81	158
Ivaccari	74	214	138	Ziano	—	4 208	2 341
Le Mose	—	—	142	Ziano.....	220	978	720
Borghetto	54	336	607	<i>Calcinara</i>	210	134	—
Sant'Antonio a Trebbia ...	—	839	4 377	Fornello	201	210	357
Sant'Antonio a Trebbia	61	491	850	<i>Gosignano</i>	232	131	—
Vallera	76	163	804	<i>Luzzano</i>	220	107	—
Pittolo.....	76	180	905	Seminò	202	461	132
Camposanto.....	—	—	981	Vicomarino	281	444	65
Verza	—	—	837	Albareto.....	277	188	243
Sarmato	—	2 340	949	Montalbo	374	408	469
Sarmato	74	1 411	—	Vicobarone.....	314	896	355
Sacchello.....	72	372	311	<i>Piccioni</i>	236	133	—
Agazzino.....	73	109	127	<i>Magnani</i>	285	118	—
Pontetidone.....	66	51	86	Circondario di Piacenza ...		120 678	81 711
Veratto	59	106	153	Provincia di Piacenza ...		143 124	138 185
Poggio	65	175	180				
Agazzara	87	116	92				
Travo	—	1 137	5 056				
Travo	171	291	811				
Caverzago	270	26	502				
Bobbiano	—	—	595	Bagnara di Romagna ...	22	488	1 636
Pigazzano	464	80	328	Brisighella	—	4 407	10 192
Statto.....	150	63	518	Brisighella	115	2 010	3 329
Coni di Rallio	286	104	341	<i>Strada</i>	113	201	—
Fellino	—	—	186	<i>Pontenono</i>	117	189	—
<i>Quadrelli</i>	220	112	—	<i>Vezzano</i>	91	170	—
Viserano.....	—	—	343	Fognano	126	843	2 155
Pillori.....	250	90	380	<i>Cà di Tonno</i>	129	75	—
Iraddessa	371	84	427	<i>Poggiale-Castellina</i>	159	212	—
Mezzano Scotto	257	195	544	<i>Casale</i>	152	64	—

Provincia di Ravenna.

CIRCONDARIO DI FAENZA.

Segue : TAVOLA II.

Faenza-Lugo-Ravenna (Circondario).

COMUNI Frazioni di censimento e Centri	Altimetria metri	Popolazione presente		COMUNI Frazioni di censimento e Centri	Altimetria metri	Popolazione presente	
		dei singoli Centri	delle case sparse			dei singoli Centri	delle case sparse
		abitanti				abitanti	
Segue : <i>Brisighella</i>							
<i>Riolo</i>	171	59	—	Conselice	—	3 146	5 388
<i>Strada di Casale</i>	160	43	—	Conselice.....	6	1 724	3 019
<i>Zattaglia</i>	179	34	—	San Patrizio.....	9	487	904
Marzeno.....	67	188	2 064	Lavezzola.....	7	935	1 465
San Cassiano.....	234	163	2 644	Cotignola	—	1 912	5 250
<i>San Martino</i>	256	156	—	Cotignola.....	19	1 628	5 250
sola Valsenio	195	1 131	4 468	<i>Barbiano</i>	20	163	—
Castel Bolognese	41	2 518	3 359	<i>Borgo</i>	24	121	—
Faenza	—	24 743	18 358	Fusignano	—	1 544	4 582
Faenza.....	35	22 469	697	Fusignano.....	9	1 544	1 480
Granarolo.....	18	974	2 153	Maiano.....	—	—	1 200
San Pier Laguna.....	27	123	3 950	San Savino.....	—	—	1 376
Reda.....	21	937	5 777	Rossetta.....	—	—	526
Santa Lucia.....	60	109	3 185	Lugo	—	14 046	15 804
Tebano.....		131	2 596	Lugo.....	15	10 467	3 198
Riolo dei Bagni	—	2 188	2 859	Zagonara.....	17	69	415
Riolo dei Bagni.....	98	1 131	1 124	Villa San Martino.....	18	535	1 469
<i>Ripa</i>	93	198	—	San Potito.....	13	515	573
Isola.....	94	171	819	Bizzuno.....	10	133	1 235
Rivola.....	109	512	622	San Lorenzo.....	11	388	2 004
<i>Crivellari</i>	247	89	—	Santa Maria in Fabria- go.....	8	153	1 816
Cuffiano.....	78	87	294	San Bernardino.....	8	653	1 419
Solarolo	24	886	2 762	Bericetto.....	8	374	709
Circondario di Faenza ...		36 361	43 634	Passo Gatto.....	7	225	1 423
				Voltana.....	7	157	1 543
				<i>Pastorella</i>	7	377	—
				Massa Lombarda	—	3 994	2 728
				Massa Lombarda.....	13	3 463	2 728
				Villa Serraglio.....	14	531	—
				Sant'Agata in Santerno	14	832	1 217
				Circondario di Lugo		34 642	41 777
CIRCONDARIO DI LUGO.				CIRCONDARIO DI RAVENNA.			
Bagnacavallo	—	9 168	6 808	Alfonsine	—	5 749	5 291
Bagnacavallo.....	11	3 676	—	Alfonsine.....	7	4 936	1 718
Chiusa.....	—	—	865	Borse e Fiumazzo.....	—	—	981
Reda.....	—	—	676	<i>Fiumazzo</i>		163	—
Boncellino.....	16	438	492				
Traversara.....	9	774	1 108				
Viola.....	10	164	701				
Abbadesse.....	9	352	1 057				
Pieve Masiera.....	10	405	395				
Rossetta.....	8	262	699				
Villanova.....	7	3 097	815				

Segue : TAVOLA II.

Ravenna-Guastalla (Circondario).

COMUNI Frazioni di censimento e Centri	Altimetria metri	Popolazione presente		COMUNI Frazioni di censimento e Centri	Altimetria metri	Popolazione presente	
		dei singoli Centri	delle case sparse			dei singoli Centri	delle case sparse
		abitanti				abitanti	
<i>Segue : Alfonsine</i>							
Bresciane	—	—	466	San Pietro in Campiano	—	—	461
Cuorbalestro.....	—	—	300	San Pietro in Trento ...	—	—	1 407
Voltana.....	—	—	803	San Pietro in Vincoli ...	12	441	2 320
Lavezzola	7	353	—	Pieve Quinta	—	—	716
Longastrino.....	2	297	564	Porto Corsini.....	3	860	416
Filo.....	—	—	312	Primaro	3	270	774
Casso Madonna dei Bo- schi	—	—	147	Roncalceci.....	—	—	1 192
Cervia	—	3 012	7 117	Santerno.....	—	—	2 653
Cervia	3	2 357	—	Savarna	4	407	1 134
Savio e Marina	—	—	2 114	Savio	—	—	893
<i>Savio</i>	3	148	—	Santo Stefano.....	—	—	1 232
Saline	2	—	68	Villanova	—	—	837
Inferno e Montaletto...	4	—	1 056	San Zaccaria	11	486	1 686
Castiglione di Cervia ...	11	285	1 474	Russi	—	3 492	4 652
Pisignano	9	49	1 374	Russi	13	2 387	2 106
Cannuzzo	16	173	1 031	San Pancrazio.....	9	538	1 497
Ravenna	—	29 512	42 365	Godò e Cortina	—	—	1 049
Ravenna.....	3	23 063	5 770	<i>Codo</i>	8	200	—
Sant'Alberto	5	225	2 567	<i>Cortina</i>	8	203	—
San Bartolomeo.....	7	510	630	<i>Fra Giovanni</i>	7	164	—
Camerlona	—	—	569	Circondario di Ravenna		41 765	59 425
Campiano	9	467	1 076	Provincia di Ravenna ...		112 768	144 836
Casemurate	—	—	170				
Castello	—	—	125	Provincia di Reggio nell'Emilia.			
Castiglione di Ravenna	12	533	1 287	CIRCONDARIO DI GUASTALLA.			
Coccolia	—	—	764	Boretto	—	1 265	2 877
Cortina.....	—	—	114	Boretto.....	23	553	1 589
Ducenta.....	—	—	559	San Rocco	21	341	711
Durazzano	—	—	457	Santa Croce.....	23	371	577
Filetto.....	12	660	881	Brescello	—	3 081	2 040
Gambellaro	8	416	390	Brescello	24	1 344	235
Godò.....	—	—	685	<i>Caselle</i>	25	138	—
Longana.....	—	—	343	<i>Borgosopra</i>	25	359	—
San Marco.....	—	—	1 276	<i>Ghiasole</i>	24	509	—
Massa	—	—	837	<i>Coenzo a Mane</i>	25	468	—
Mensa	—	—	920	Lentigione	28	248	967
Mezzano.....	10	657	3 693	Sorbolo a Mane	29	15	838
San Michele	—	—	1 191				
San Pancrazio	—	—	464				
Piangipane.....	5	517	1 876				

Segue : TAVOLA II.

Guastalla-Reggio nell' Emilia (Circondario).

COMUNI Frazioni di censimento e Centri	Altimetria metri	Popolazione presente		COMUNI Frazioni di censimento e Centri	Altimetria metri	Popolazione presente	
		dei singoli Centri	delle case sparse			dei singoli Centri	delle case sparse
		abitanti				abitanti	
Campagnola Emilia	22	696	4 223	Reggiolo	—	4 152	3 938
Fabbrico	25	1 532	3 063	Reggiolo	20	2 072	2 681
Gualtieri	—	4 489	2 134	Brugneto	21	1 621	522
Gualtieri	22	2 748	120	Villanova	20	459	735
Pieve Saliceto.....	22	363	940	Rio Saliceto	—	978	3 016
Santa Vittoria	23	1 378	1 074	Rio Saliceto.....	26	978	437
Guastalla	—	3 978	8 873	San Lodovico	—	—	1 159
Guastalla	25	3 612	—	Ca' de' Frati.....	—	—	1 420
Pieve.....	24	246	3 751	Rolo	21	1 558	2 214
San Martino.....	21	29	1 379	Circondario di Guastalla		31 058	49 426
San Girolamo	19	51	1 177				
Tagliata	—	—	840				
San Rocco	22	40	1 726				
Luzzara	—	5 428	4 790				
Luzzara	22	2 845	1 444	Albinea	—	948	4 671
Villa Superiore	21	283	—	Albinea	259	270	1 227
Borgo Po	26	162	—	La Fola	168	71	—
Codisotto	20	583	1 081	Le Botteghe	143	151	—
Casoni	20	226	1 625	Montericco	235	87	1 721
Vergari	18	174	—	Borzano	171	369	1 723
Villa Rotta.....	21	1 155	640	Bagnolo in Piano	—	962	4 227
Novellara	—	3 071	6 920	Bagnolo in Piano	32	687	1 530
Novellara	24	1 986	—	Pieve Rossa	32	131	1 026
Borgazzo	25	205	1 222	San Tomaso di Bagnolo	30	80	1 177
Boschi	24	114	808	San Michele della Fossa	32	64	494
Reatino	—	—	1 098	Baiso	—	563	4 462
Valle.....	—	—	429	Baiso	529	80	2 062
San Michele	—	—	676	Castagneto	564	153	—
San Bernardino	23	185	1 011	Levizzano.....	520	55	882
San Giovanni	30	486	770	San Cassiano	511	64	924
Santa Maria	28	95	906	Visignolo	512	78	193
Poviglio	—	830	5 338	Debbia	328	64	115
Poviglio	29	613	3 237	San Romano.....	344	69	286
Fodico.....	—	—	456	Bibbiano	—	4 602	1 588
Casalpò	31	86	221	Bibbiano	131	2 344	1 109
San Sisto.....	29	131	1 023	Cormiano.....	136	376	—
Enzola	—	—	401	Piazzola	148	250	—
				Barco	97	1 632	479

CIRCONDARIO DI REGGIO NELL'EMILIA.

Segue : TAVOLA II.

Reggio nell'Emilia (Circondario).

COMUNI Frazioni di censimento e Centri	Altimetria metri	Popolazione presente		COMUNI Frazioni di censimento e Centri	Altimetria metri	Popolazione presente	
		dei singoli Centri	delle case sparse			dei singoli Centri	delle case sparse
		abitanti				abitanti	
Busana	—	2 130	34	Salvaterra.....	75	162	1 459
Busana.....	855	461	13	San Donnino.....	69	51	811
<i>Marmoreto</i>	745	229	—	Casina	—	1 607	3 794
<i>Ca' de' Manari</i>	792	61	—	Casina	574	237	1 301
Cervarezza	900	628	—	<i>Monchio</i>	682	142	—
Nismozza	823	253	—	Cortogno	540	84	378
Frassinedolo	791	91	6	Leguigno	—	—	479
Talada	635	407	15	<i>Montata</i>	638	119	—
Cadelbosco di Sopra	—	4 402	2 991	Pianzo	478	27	98
Cadelbosco di Sopra ...	33	1 437	1 045	<i>Barazzone</i>	571	227	—
<i>Zurco</i>	32	561	—	<i>Montale</i>	537	151	—
Cadelbosco di Sotto ...	24	1 118	843	Giandeto	609	89	540
Argine	29	1 126	315	Paullo	—	—	998
Seta	23	160	788	<i>Sordiglio</i>	412	200	—
Campegine	—	2 507	1 536	<i>Bergogno</i>	487	172	—
Campegine	34	572	99	<i>Banzola</i>	393	159	—
Case Cecchini	35	568	141	Castellarano	—	1 589	3 518
Valle Re	30	250	249	Castellarano.....	155	828	1 091
Loro	32	159	294	Roteglia	194	579	357
Caprara.....	36	958	753	San Valentino.....	321	127	842
Carpineti	—	1 282	4 966	Montebabbio....	—	—	674
Carpineti	556	222	311	<i>Castello di Montebabbio</i>	373	55	—
Poiago	571	77	169	Cadiroggio.....	—	—	554
San Donnino	500	139	799	Castelnovo di Sotto	—	1 942	4 584
Castel San Pietro	675	165	353	<i>Sant'Andrea</i>	27	1 231	1 928
Castel San Vitale	838	68	263	<i>San Savino</i>	26	49	916
Pantano.....	653	79	701	Cogruzzo.....	22	277	1 020
Onfiano.....	470	65	234	Meletole.....	24	385	720
Busanella.....	676	69	162	Castelnovo ne' Monti ...	—	3 409	4 189
Pianzano	570	43	289	Castelnovo ne' Monti ..	700	843	932
Valestra	689	86	324	<i>Carnola</i>	751	114	—
Casteldardo.....	535	192	232	Frascaro	663	122	108
Bebbio	514	26	299	Garfagnolo	790	76	480
Pontone	632	51	830	<i>Begnola</i>	700	117	—
Casalgrande	—	1 107	5 717	Costa de' Grassi	742	204	—
Casalgrande	162	484	1 725	<i>Vigolo</i>	614	96	—
Dinazzano	172	141	793	<i>Ferdana</i>	739	153	—
Sant'Antonino	145	186	674	Vologno	695	170	69
Villalunga.....	119	83	255	<i>Maro</i>	720	185	—
				Ginepreto.....	720	57	117

Segue: TAVOLA II.

Reggio nell'Emilia (Circondario).

COMUNI Frazioni di censimento e Centri	Altitudine metri	Popolazione presente		COMUNI Frazioni di censimento e Centri	Altitudine metri	Popolazione presente	
		dei singoli Centri	delle case sparse			dei singoli Centri	delle case sparse
		abitanti				abitanti	
Segue: <i>Castelnovo ne' Monti.</i>				Correggio	—	3 621	15 706
<i>Bondolo</i>	560	114	—	Correggio	33	3 621	—
Gatta	380	230	47	San Prospero	—	—	1 835
Campolungo	697	94	373	Mandriolo	—	—	1 154
<i>Casale di Bismanto</i> ...	698	176	—	San Martino	—	—	2 592
Felina.....	645	71	1 262	San Biagio.....	—	—	1 338
<i>Roncroffio</i>	700	140	—	Mandrio.....	—	—	1 036
<i>Fanola</i>	729	158	—	Canolo	—	—	1 699
<i>Roncobecchio</i>	686	94	—	Fosdondo.....	—	—	1 427
Villaberza	614	62	292	Budrio	—	—	1 470
San Giovanni.....	547	11	136	Fazzano	—	—	885
<i>Montecastagneto</i>	673	81	—	Lemizzone	—	—	940
Cagnola.....	530	41	373	Prato	—	—	1 330
Cavriago	77	3 121	1 350	Gattatico	—	352	4 894
Ciano d'Enza	—	2 739	2 055	Gattatico e Fiesso	—	—	636
Ciano d'Enza	212	501	238	Praticello.....	40	176	1 845
<i>Cerezzola</i>	226	135	—	Taneto	50	176	782
<i>Carbonizzo</i>	190	217	—	Martorano	—	—	69
<i>Vico d'Enza</i>	199	214	—	Casaltone.....	—	—	252
Roncaglio	530	74	507	Olmo	—	—	564
<i>Albareto</i>	570	114	—	Nocetolo.....	—	—	746
Gombio.....	605	146	240	Ligonchio	—	2 240	575
Bello.....	600	113	56	Ligonchio.....	1000	635	232
Vedriano.....	576	64	195	Caprile.....	775	141	—
<i>Roncovetro</i>	548	85	—	Casalino	944	156	153
<i>Pietranera</i>	485	124	—	Cinquecerri	710	522	164
Rossena	420	146	204	Montecagno.....	954	182	—
Selvapiana.....	464	123	98	Ospitaletto	1105	84	—
Monchio delle Olle	570	114	250	Piolo	834	173	26
Canossa	480	55	70	Vaglie.....	951	347	—
<i>Cavandola</i>	601	77	—	Montecchio Emilia	—	3 280	2 278
Ceredolo dei Coppi.....	587	205	—	Montecchio Emilia	99	3 081	—
Borzano	553	119	139	Costa Bassa.....	—	—	858
Compiano.....	283	113	58	Pozzoferrato	—	—	560
Collagna	—	1 976	145	Piazza.....	—	—	364
Collagna.....	830	755	28	Aiola.....	82	199	496
Acquabona.....	771	209	18	Quattro Castella	—	3 128	3 432
Vallisnera.....	1018	443	—	Quattro Castella.....	162	1 515	363
Valbona.....	1118	203	31	<i>Selvarola</i>	170	272	—
Cerreto Alpi.....	921	366	68	Roncolo.....	271	169	527

Segue: TAVOLA II.

Reggio nell'Emilia (Circondario).

COMUNI Frazioni di censimento e Centri	Altimetria metri	Popolazione presente		COMUNI Frazioni di censimento e Centri	Altimetria metri	Popolazione presente	
		dei singoli Centri	delle case sparse			dei singoli Centri	delle case sparse
		abitanti				abitanti	
Segue: <i>Quattro Castella</i>							
Montecavolo	152	771	752	Sabbione	72	158	671
Salvarano	175	122	697	San Bartolomeo	97	140	1 151
Mucciatella	230	49	1 093	Marmirolo.....	56	134	1 401
<i>Puianello</i>	157	230	—	Cadè.....	48	241	1 022
Ramiseto	—	1 787	1 611	Bagno	54	845	1 689
Ramiseto	872	171	362	Gaida	50	273	407
<i>Montemiscoso</i>	991	233	—	Rubiera	—	1 368	4 244
Nigone	675	25	190	Rubiera.....	57	1 368	1 433
<i>Canova</i>	767	152	—	San Faustino.....	—	—	1 244
Gazzolo	546	224	82	Fontana.....	—	—	1 229
Cerreggio	768	137	11	Sant'Agata.....	—	—	338
<i>Temporia</i>	573	71	—	San Martino in Rio	—	1 433	3 715
Camporella.....	659	123	—	San Martino in Rio ...	36	1 433	—
<i>Taviano</i>	645	95	—	Villanova.....	—	—	589
<i>Montedello</i>	640	87	—	Marzano.....	—	—	464
Pieve San Vincenzo ..	770	11	312	Gazzata	—	—	1 133
<i>Fornolo</i>	826	84	—	Stiolo	—	—	862
<i>Storlo</i>	845	142	—	Trignano	—	—	667
<i>Poviglio</i>	949	95	—	San Polo d'Enza in Caviano	—	826	3 199
<i>Cecciola</i>	769	137	—	San Polo d'Enza in Ca-	166	737	2 737
Succiso	—	—	442	viano.....	489	89	462
Miscoso	—	—	212	Grassano.....	—	—	—
Reggio nell'Emilia	—	49 524	33 391	Sant'Ilario d'Enza	—	3 160	1 343
Reggio nell'Emilia ...	60	40 118	5 099	Sant'Ilario d'Enza ...	58	2 148	715
Mancasale.....	40	497	558	Calerno	50	1 012	628
San Maurizio	50	2 804	1 256	Scandiano	—	4 596	7 948
Coviolo	73	254	1 164	Scandiano.....	95	1 809	118
Pieve Modolena	49	349	2 253	Chiozza	94	337	805
Gavassa.....	44	1 201	860	San Ruffino.....	164	153	386
Sesso.....	45	248	2 402	Ventoso	201	558	750
Canali	84	460	935	<i>Ca' de' Caroli</i>	95	521	—
Pratofontana	—	—	678	Rondinara	150	22	634
Fogliano.....	65	209	844	Iano	137	140	771
Rivalta	102	636	2 186	Pratissolo	—	—	1 216
Codemondo.....	72	135	670	Fellegara	81	507	705
Gavasseto.....	—	—	1 359	Arceto.....	72	335	2 001
Roncocesi.....	42	85	951	<i>Villa Pecchiona</i>	70	214	—
Roncadella.....	—	—	520	Cacciola	—	—	562
Massenzatico.....	42	412	2 585	Toano	—	959	4 345
Masone	56	170	1 267	Toano	944	342	504
Cella	45	155	1 463				

Segue : TAVOLA II.

Reggio nell'Emilia (Circondario).

COMUNI Frazioni di censimento e Centri	Altimetria metri	Popolazione presente		COMUNI Frazioni di censimento e Centri	Altimetria metri	Popolazione presente	
		dei singoli Centri	delle case sparse			dei singoli Centri	delle case sparse
		abitanti				abitanti	
Segue : <i>Toano</i>							
Massa	844	47	618	<i>Razzolo</i>	585	127	—
Cerredolo	454	67	389	<i>Garfagno</i>	856	184	—
Manno	700	146	279	<i>Tizzola</i>	589	108	—
Corneto	—	—	477	Costabona	830	141	121
Cavola	484	163	730	Carniana	510	111	139
Cerrè Marabino	—	—	380	<i>Lusignana</i>	505	122	—
Vogno	—	—	227	Secchio	799	85	108
Quara	722	76	250	Poiano	565	113	44
Monzone	562	118	491	Coriano	1075	134	—
Vetto	—	2 497	1 117	<i>San' Antonio</i>	936	152	—
Vetto	446	746	217	<i>Calizzo</i>	—	104	—
<i>Sole</i>	464	291	—	Gova	727	24	329
Cola	605	461	146	Sologno	775	350	384
<i>Gropo</i>	593	155	—	Novellano	996	74	55
Gottano	630	151	—	Asta	925	64	48
<i>Gottano Inferiore</i>	545	139	—	<i>Governara</i>	—	99	—
Rosano	682	112	179	<i>Balocchi</i>	1005	101	—
Santo Stefano	744	128	282	<i>Riparotonda</i>	951	171	—
Crovara	455	203	112	Febbio	1030	58	60
Piagnolo	458	111	181	<i>Roncopianiso</i>	1095	55	—
Vezzano sul Crostolo	—	1 675	2 129	<i>Monteorsaro</i>	1231	83	—
Vezzano sul Crostolo	165	1 109	552	<i>Cadistantino</i>	866	77	—
Montalto	396	190	1 012	Carù	677	65	215
Casola Canossa	334	269	238	Morsiano	722	107	254
Paderna	382	107	327	<i>Strinati</i>	832	72	—
Viano	—	620	2 990	Cerrè Sologno	854	295	105
Viano	220	96	942	<i>Primaore</i>	890	136	—
San Pietro Querzola	467	17	273	Gazzano	814	78	265
Tabiano	249	109	207	Cervarolo	977	120	35
Castello Querzola	371	38	131	<i>Casepelati</i>	970	106	—
Regnano	415	124	718	Civago	1016	59	701
Casola Querzola	443	51	224	<i>Romita</i>	940	127	—
San Giovanni Querzola	513	185	495	Circondario di Reggio nel- l'Emilia		120411	146200
Villa Minozzo	—	4 459	3 456	Provincia di Reggio nel- l'Emilia		151469	195626
Villa Minozzo	680	612	325	Emilia		1333352	1621335
Minozzo	770	145	268				

TAVOLA III.

**Convivenze, famiglie presenti e interamente assenti
nei Centri di almeno 15 000 abitanti,
nei Comuni capiluoghi di Circondario, nei Circondari, nelle Provincie e nella Regione.**

AVVERTENZE. — Il numero complessivo dei fogli di famiglia raccolti col Censimento, è stato ripartito in questa tavola secondo che i fogli stessi si riferivano a convivenze non famigliari (caserme, collegi, ospedali, ricoveri, carceri, ecc.) o a famiglie propriamente dette: fra queste si è tenuto conto separato di quelle interamente assenti.

Per ognuno dei due gruppi (convivenze e famiglie) si dà l'indicazione della popolazione presente in numeri assoluti e relativi.

Tali notizie come, in generale, quelle fornite dalle tavole seguenti, vengono riportate separatamente *a*) pei Centri urbani aventi almeno 15 000 abitanti, *b*) pei Comuni capiluoghi di Circondario, *c*) pei Circondari, per le Provincie e per la Regione.

La elaborazione delle notizie per il gruppo *a*), indipendentemente dal complesso demografico del Comune, è stata fatta per la prima volta in questo Censimento e non trova quindi corrispondenza nei dati pubblicati per i primi cinque Censimenti generali della popolazione italiana.

TAVOLA III.

Convivenze, famiglie presenti e interamente assenti
nei Centri di almeno 15 000 abitanti, nei Comuni capiluoghi di Circondario,
nei Circondari, nelle Provincie e nella Regione.

Numeri assoluti e relativi.

CENTRI COMUNI E CIRCONDARI	Convivenze o Famiglie	Con- vivenze	Famiglie		Popolazione presente		Su 1 000 abitanti furono censiti	
			presenti	intera- mente assenti	delle convivenze	delle famiglie	nelle con- vivenze	nelle famiglie
					abitanti	abitanti	abitanti	abitanti

PROVINCIA DI BOLOGNA.

a) Centri di almeno 15 000 abitanti.

Bologna	42 093	198	41 784	111	14 205	147 906	88	912
Imola	3 862	21	3 831	10	2 838	12 659	183	817

b) Comuni capiluoghi di Circondario.

Bologna.....	53 336	220	52 996	120	15 015	196 142	71	929
Imola	7 330	26	7 288	16	3 008	34 285	81	919
Vergato	1 390	4	1 382	4	50	7 031	7	993

c) Circondari e Provincia.

Bologna	103 152	321	102 525	306	17 259	466 932	36	964
Imola	17 168	66	17 049	53	3 743	86 368	42	958
Vergato	14 023	30	13 806	187	231	68 141	3	997
Provincia di Bologna	134 343	417	133 380	546	21 233	621 441	33	967

PROVINCIA DI FERRARA.

a) Centri di almeno 15 000 abitanti.

Ferrara	13 165	72	13 062	31	4 320	50 702	79	921
---------------	--------	----	--------	----	-------	--------	----	-----

b) Comuni capiluoghi di Circondario.

Cento	4 150	10	4 140	—	148	20 936	7	993
Comacchio	2 780	49	2 726	5	478	11 703	39	961
Ferrara	23 972	91	23 846	35	4 545	103 073	42	958

c) Circondari e Provincia.

Cento.....	8 105	20	8 077	8	507	42 776	12	988
Comacchio	11 009	73	10 927	9	631	57 210	11	989
Ferrara	47 102	157	46 904	41	5 310	239 581	22	978
Provincia di Ferrara	66 216	250	65 908	58	6 448	339 567	19	981

Segue: TAVOLA III.

Convivenze, famiglie presenti e interamente assenti
nei Centri di almeno 15 000 abitanti, nei Comuni capiluoghi di Circondario,
nei Circondari, nelle Provincie e nella Regione.

Numeri assoluti e relativi.

CENTRI COMUNI E CIRCONDARI	Convivenze e Famiglie	Con- vivenze	Famiglie		Popolazione presente		Su 1 000 abitanti furono censiti	
			presenti	intera- mente assenti	delle convivenze	delle famiglie	nelle con- vivenze	nelle famiglie
					abitanti		abitanti	

PROVINCIA DI FORLÌ.

a) Centri di almeno 15 000 abitanti.

Cesena	3 949	21	3 927	1	1 100	14 843	69	931
Forlì	6 594	30	6 564	—	1 618	23 082	66	934
Rimini	5 140	24	5 114	2	1 414	19 892	66	934

b) Comuni capiluoghi di Circondario.

Cesena	9 928	25	9 901	2	1 316	49 519	26	974
Forlì	11 371	35	11 335	1	1 645	50 349	32	968
Rimini	11 892	41	11 849	2	1 576	55 954	27	973

c) Circondari e Provincia.

Cesena	22 080	72	21 888	120	1 759	112 644	15	985
Forlì	19 718	60	19 611	47	1 954	92 178	21	979
Rimini	24 555	80	24 449	26	2 041	120 523	17	983
Provincia di Forlì.....	66 353	212	65 948	193	5 754	325 345	17	983

PROVINCIA DI MODENA.

a) Centri di almeno 15 000 abitanti.

Modena.....	12 017	80	11 927	10	5 187	46 133	101	899
-------------	--------	----	--------	----	-------	--------	-----	-----

b) Comuni capiluoghi di Circondario.

Mirandola	3 532	11	3 517	4	204	18 737	11	989
Modena	17 280	87	17 181	12	5 286	78 377	63	937
Pavullo nel Frignano...	2 656	7	2 636	13	76	13 820	5	995

c) Circondari e Provincia.

Mirandola	14 888	34	14 819	35	374	79 573	5	995
Modena	44 569	144	44 355	70	6 111	232 647	26	974
Pavullo nel Frignano...	16 339	28	15 797	514	366	76 442	5	995
Provincia di Modena	75 796	206	74 971	619	6 851	388 662	17	983

Segue: TAVOLA III.

**Convivenze, famiglie presenti e interamente assenti
nei Centri di almeno 15 000 abitanti, nei Comuni capiluoghi di Circondario,
nei Circondari, nelle Provincie e nella Regione.**

Numeri assoluti e relativi.

CENTRI COMUNI E CIRCONDARI	Convivenze e Famiglie	Con- vivenze	Famiglie		Popolazione presente		Su 1 000 abitanti furono censiti	
			presenti	intera- mente assenti	delle	delle	nelle con- vivenze	nelle famiglie
					convivenze	famiglie		

PROVINCIA DI PARMA.

a) Centri di almeno 15 000 abitanti.

Parma	14 436	88	14 198	150	6 138	52 331	105	895
-------------	--------	----	--------	-----	-------	--------	-----	-----

b) Comuni capiluoghi di Circondario.

Borgo San Donnino	2 942	9	2 931	2	565	14 935	36	964
Borgotaro	2 001	3	1 960	38	34	9 919	3	997
Parma	14 436	88	14 198	150	6 138	52 331	105	895

c) Circondari e Provincia.

Borgo San Donnino	21 042	57	20 867	118	1 019	107 219	9	991
Borgotaro	7 933	14	7 544	375	336	37 124	9	991
Parma	42 915	130	42 439	346	7 682	199 998	37	963
Provincia di Parma	71 890	201	70 850	839	9 037	344 341	26	974

PROVINCIA DI PIACENZA.

a) Centri di almeno 15 000 abitanti.

Piacenza	10 004	73	9 904	27	6 121	37 156	141	859
----------------	--------	----	-------	----	-------	--------	-----	-----

b) Comuni capiluoghi di Circondario.

Fiorenzuola d'Arda	1 908	5	1 895	8	139	9 024	15	985
Piacenza	10 103	73	10 003	27	6 121	37 596	140	860

c) Circondari e Provincia.

Fiorenzuola d'Arda	15 898	30	15 636	232	397	78 523	5	995
Piacenza	41 979	124	41 538	317	7 609	194 780	38	962
Provincia di Piacenza ...	57 877	154	57 174	549	8 006	273 303	28	972

Segue: TAVOLA III.

**Convivenze, famiglie presenti e interamente assenti
nei Centri di almeno 15 000 abitanti, nei Comuni capiluoghi di Circondario,
nei Circondari, nelle Provincie e nella Regione.**

Numeri assoluti e relativi.

CENTRI COMUNI E CIRCONDARI	Convivenze e Famiglie	Con- vivenze	Famiglie		Popolazione presente		Su 1 000 abitanti furono censiti	
			presenti	intera- mente assenti	delle	delle	nelle con- vivenze	nelle famiglie
					convivenze	famiglie		

PROVINCIA DI RAVENNA.

a) Centri di almeno 15 000 abitanti.

Faenza	6 362	35	6 322	5	1 943	20 526	86	914
Ravenna.....	6 237	60	6 176	1	2 652	20 411	115	885

b) Comuni capiluoghi di Circondario.

Faenza	9 414	36	9 373	5	1 948	41 153	45	955
Lugo	6 010	23	5 979	8	743	29 107	25	975
Ravenna.....	16 793	71	16 720	2	2 716	69 161	38	962

c) Circondari e Provincia.

Faenza	16 645	61	16 563	21	2 343	77 652	29	971
Lugo	16 088	53	16 005	30	1 146	75 273	15	985
Ravenna.....	23 289	87	23 194	8	2 910	98 280	29	971
Provincia di Ravenna....	56 022	201	55 762	59	6 899	251 205	25	975

PROVINCIA DI REGGIO NELL' EMILIA.

a) Centri di almeno 15 000 abitanti.

Reggio nell'Emilia.....	8 779	41	8 738	—	4 161	35 957	104	896
-------------------------	-------	----	-------	---	-------	--------	-----	-----

b) Comuni capiluoghi di Circondario.

Guastalla.....	2 646	9	2 635	2	203	12 648	16	984
Reggio nell'Emilia	15 400	45	15 355	—	5 212	77 703	63	937

c) Circondari e Provincia.

Guastalla.....	15 170	51	15 092	27	586	79 898	7	993
Reggio nell'Emilia.....	48 460	125	48 085	250	6 250	260 361	23	977
Provincia di Reggio nel- l'Emilia.....	63 630	176	63 177	277	6 836	340 259	20	980
Emilia.....	592 127	1 817	587 170	3 140	70 564	2 884 123	24	976

TAVOLA IV.

**Convivenze classificate secondo la loro specie
nel Centri di almeno 15 000 abitanti, nei Comuni capiluoghi di Circondario,
nei Circondari, nelle Province e nella Regione.**

CENTRI COMUNI E CIRCONDARI	Convivenze in complesso	Alberghi, locande e pensioni	Camerate di operai e di giornalisti di campagna, in barbe e navi mercantili	Istituti di educazione (collegi, convitti, orfanotrofi, seminari)	Istituti di assistenza (ospizi, ricoveri di mendicizia, brefotrofi)	Istituti di cura (ospedali, manicomi, case di cura)	Conventi	Caserme militari, corpi di guardia e R. Navi	Carceri, case di pena, riformatori	di altra specie

PROVINCIA DI BOLOGNA.

a) Centri di almeno 15 000 abitanti.

Bologna	198	43	3	34	13	17	18	34	1	35
Imola	21	1	—	3	4	2	3	5	1	2

b) Comuni capiluoghi di Circondario.

Bologna	220	43	3	35	17	19	20	47	1	35
Imola	26	1	—	5	4	2	4	6	1	3
Vergato	4	1	—	—	—	—	1	1	1	—

c) Circondari e Provincia.

Bologna	321	46	6	41	31	24	34	97	5	37
Imola	66	2	14	8	5	4	11	17	2	3
Vergato	30	6	—	4	—	—	7	12	1	—
Provincia di Bologna	417	54	20	53	36	28	52	126	8	40

PROVINCIA DI FERRARA.

a) Centri di almeno 15 000 abitanti.

Ferrara	72	7	7	8	10	3	16	21	—	—
---------------	----	---	---	---	----	---	----	----	---	---

b) Comuni capiluoghi di Circondario.

Cento	10	1	—	1	1	1	2	3	1	—
Comacchio	49	1	37	2	1	2	—	5	1	—
Ferrara	91	7	9	9	12	4	15	34	1	—

c) Circondari e Provincia.

Cento	20	2	—	2	2	2	3	8	1	—
Comacchio	73	5	37	4	3	3	2	18	1	—
Ferrara	157	9	16	11	20	7	24	67	3	—
Provincia di Ferrara	250	16	53	17	25	12	29	93	5	—

Segue: TAVOLA IV.

**Convivenze classificate secondo la loro specie
nei Centri di almeno 15000 abitanti, nei Comuni capiluoghi di Circondario,
nei Circondari, nelle Provincie e nella Regione.**

CENTRI COMUNI E CIRCONDARI	Convivenze in complesso	Alberghi, locande e pensioni	Camerate di operai e di giornalisti di campagna, in barche e navi mercantili	Istituti di educazione (collegi, convitti, orfantrotti, seminari)	Istituti di assistenza (ospizi, ricoveri di mendicizia, brefotrofi)	Istituti di cura (ospedali, manicomii, case di cura)	Conventi	Caserme militari, corpi di guardia e R. Navi	Carceri, case di pena, riformatori	di altra specie

PROVINCIA DI FORLÌ.

a) Centri di almeno 15000 abitanti.

Cesena	21	1	—	5	3	—	3	7	—	2
Forlì	30	4	—	7	3	1	6	7	1	1
Rimini	24	2	—	10	4	3	1	4	—	—

b) Comuni capiluoghi di Circondario.

Cesena	25	1	—	5	3	2	4	7	1	2
Forlì	35	5	—	7	3	1	7	10	1	1
Rimini	41	3	—	10	7	4	3	13	1	—

c) Circondari e Provincia.

Cesena	72	2	9	11	10	4	9	23	2	2
Forlì	60	6	—	11	7	4	10	19	2	1
Rimini	80	4	—	19	13	5	14	23	2	—
Provincia di Forlì.....	212	12	9	41	30	13	33	65	6	3

PROVINCIA DI MODENA.

a) Centri di almeno 15000 abitanti.

Modena	80	22	3	12	5	4	7	14	2	11
--------------	----	----	---	----	---	---	---	----	---	----

b) Comuni capiluoghi di Circondario.

Mirandola	11	1	2	1	1	1	—	4	1	—
Modena	87	22	3	15	6	4	8	16	2	11
Pavullo nel Frignano...	7	1	—	—	—	1	1	2	1	1

c) Circondari e Provincia.

Mirandola	34	4	2	3	2	3	4	13	2	1
Modena	144	29	7	20	10	8	16	35	6	13
Pavullo nel Frignano...	28	2	1	5	1	1	4	12	1	1
Provincia di Modena	206	35	10	28	13	12	24	60	9	15

Segue: TAVOLA IV.

**Convivenze classificate secondo la loro specie
nei Centri di almeno 15 000 abitanti, nei Comuni capiluoghi di Circondario,
nei Circondari, nelle Province e nella Regione.**

CENTRI COMUNI E CIRCONDARI	Convivenze in complesso	Alberghi, locande e pensioni	Camerate di operai e di giornalisti di campagna, in baracche e navi mercantili	Istituti di educazione (collegi, convitti, orfanotrofi, seminari)	Istituti di assistenza (ospizi, ricoveri di mendicizia, brefotrofi)	Istituti di cura (ospedali, manicomi, case di cura)	Conventi	Caserme militari, corpi di guardia e R. Navali	Carceri, case di pena, riformatori	di altra specie
-------------------------------	----------------------------	---------------------------------	---	---	---	---	----------	--	---------------------------------------	-----------------

PROVINCIA DI PARMA.

a) Centri di almeno 15 000 abitanti.

Parma	88	22	2	13	7	5	10	15	1	13
-------------	----	----	---	----	---	---	----	----	---	----

b) Comuni capiluoghi di Circondario.

Borgo San Donnino	9	2	—	1	—	1	2	1	1	1
Borgotaro	3	—	—	—	—	1	—	1	1	—
Parma	88	22	2	13	7	5	10	15	1	13

c) Circondari e Provincia.

Borgo San Donnino	57	6	2	3	4	7	9	18	3	5
Borgotaro	14	1	2	4	1	1	1	3	1	—
Parma	130	24	4	20	10	8	12	37	2	13
Provincia di Parma	201	31	8	27	15	16	22	58	6	18

PROVINCIA DI PIACENZA.

a) Centri di almeno 15 000 abitanti.

Piacenza	73	18	2	17	8	3	5	16	2	2
----------------	----	----	---	----	---	---	---	----	---	---

b) Comuni capiluoghi di Circondario.

Fiorenzuola d'Arda.....	5	1	—	1	—	1	—	1	1	—
Piacenza	73	18	2	17	8	3	5	16	2	2

c) Circondari e Provincia.

Fiorenzuola d'Arda.....	30	2	—	4	3	2	5	12	2	—
Piacenza	124	19	12	24	11	7	11	33	5	2
Provincia di Piacenza ...	154	21	12	28	14	9	16	45	7	2

Segue : TAVOLA IV.

**Convivenze classificate secondo la loro specie
nei Centri di almeno 15.000 abitanti, nei Comuni capiluoghi di Circondario,
nei Circondari, nelle Provincie e nella Regione.**

CENTRI COMUNI E CIRCONDARI	Convivenze in complesso	Alberghi, locande e pensioni	Camerate di operai e di giornalisti di campagna, in barche e navi mercantili	Istituti di educazione (collegi, convitti, orfanotrofi, seminari)	Istituti di assistenza (ospizi, ricoveri di mendicizia, brefotrofi)	Istituti di cura (ospedali, manicomii, case di cura)	Conventi	Caserme militari, corpi di guardia e R. Navi	Carceri, case di pena, riformatori	di altra specie
PROVINCIA DI RAVENNA.										
a) Centri di almeno 15 000 abitanti.										
Faenza	35	5	2	8	5	3	5	4	1	2
Ravenna	60	5	17	5	3	2	5	15	2	6
b) Comuni capiluoghi di Circondario.										
Faenza	36	5	2	8	5	3	5	5	1	2
Lugo	23	2	—	6	1	1	3	8	1	1
Ravenna	71	5	17	6	3	2	5	25	2	6
c) Circondari e Provincia.										
Faenza	61	6	2	9	10	6	10	14	2	2
Lugo	53	3	1	8	9	4	7	18	1	2
Ravenna	87	6	18	6	4	4	9	32	2	6
Provincia di Ravenna ...	201	15	21	23	23	14	26	64	5	10
PROVINCIA DI REGGIO NELL'EMILIA.										
a) Centri di almeno 15 000 abitanti.										
Reggio nell'Emilia.....	41	4	2	6	8	7	1	8	1	4
b) Comuni capiluoghi di Circondario.										
Guastalla.....	9	2	—	2	2	1	—	1	1	—
Reggio nell'Emilia.....	45	4	2	7	9	8	1	9	1	4
c) Circondari e Provincia.										
Guastalla.....	51	3	5	7	12	6	2	12	3	1
Reggio nell'Emilia.....	125	9	18	15	13	12	14	33	5	6
Provincia di Reggio nel- l'Emilia.....	176	12	23	22	25	18	16	45	8	7
Emilia	1 817	193	156	239	181	122	218	556	54	95

TAVOLA V.

**Convivenze classificate secondo la loro spe
nei Comuni capiluoghi di Circondario, nei**

CONVIVENZE	PROVINCIA DI BOLOGNA																	
	COMUNI CAPILUOGHI DI CIRCONDARIO									CIRCONDARI								
	BOLOGNA			IMOLA			VERGATO			BOLOGNA			IMOLA			VERGATO		
	Tot.	M.	F.	Tot.	M.	F.	Tot.	M.	F.	Tot.	M.	F.	Tot.	M.	F.	Tot.	M.	F.
Alberghi, locande e pensioni.....	1539	1161	378	12	9	3	5	1	4	1600	1216	384	14	11	3	26	22	4
Personale direttivo e di servizio	71	42	29	4	3	1	1	—	1	78	46	32	4	3	1	5	3	2
Conviventi	1468	1119	349	8	6	2	4	1	3	1522	1170	352	10	8	2	21	19	2
Camerate di operai e di giornalisti di campagna, in barche e navi mercantili	24	24	—	—	—	—	—	—	—	90	88	2	242	242	—	—	—	—
Istituti di educazione (collegi, convitti, orfanotrofi, seminari).....	2511	1210	1301	288	165	123	—	—	—	2571	1210	1361	409	165	244	69	58	11
Personale direttivo e di servizio	344	126	218	35	11	24	—	—	—	375	126	249	58	11	47	7	4	3
Conviventi	2167	1084	1083	253	154	99	—	—	—	2196	1084	1112	351	154	197	62	54	8
Istituti di assistenza (ospizi, ricoveri di mendicizia, brefotrofi).....	2086	935	1151	424	185	239	—	—	—	2844	1285	1559	519	227	292	—	—	—
Personale direttivo e di servizio	155	9	146	23	—	23	—	—	—	193	17	176	31	2	29	—	—	—
Conviventi	1931	926	1005	401	185	216	—	—	—	2651	1268	1383	488	225	263	—	—	—
Istituti di cura (ospedali, manicomii, case di cura)	2068	1189	879	1825	978	847	—	—	—	2353	1413	940	1926	1039	887	—	—	—
Personale direttivo e di servizio	125	43	82	176	91	85	—	—	—	143	53	90	181	93	88	—	—	—
Conviventi	1943	1146	797	1649	887	762	—	—	—	2210	1360	850	1745	946	799	—	—	—
Conventi	459	119	340	72	48	24	5	—	5	561	131	430	100	56	44	39	8	31
Personale direttivo e di servizio	56	21	35	21	19	2	1	—	1	68	26	42	26	19	7	7	4	3
Conviventi	403	98	305	51	29	22	4	—	4	493	105	388	74	37	37	32	4	28
Caserme militari, corpi di guardia e R. Navi	5461	5461	—	331	331	—	28	28	—	6154	6154	—	445	445	—	85	85	—
Carceri, case di pena, riformatori	598	560	38	18	18	—	12	12	—	791	752	39	20	20	—	12	12	—
Personale direttivo e di servizio	39	32	7	2	2	—	1	1	—	40	33	7	2	2	—	1	1	—
Conviventi	559	528	31	16	16	—	11	11	—	751	719	32	18	18	—	11	11	—
Di altra specie	269	108	161	38	25	13	—	—	—	295	134	161	68	55	13	—	—	—
In complesso	15015	10767	4248	3008	1759	1249	50	41	9	17259	12383	4876	3743	2260	1483	231	185	46
Personale direttivo e di servizio	790	273	517	261	126	135	3	1	2	897	301	596	302	130	172	20	12	8
Conviventi	14225	10494	3731	2747	1633	1114	47	40	7	16362	12082	4280	3441	2130	1311	211	173	38

**cie e il sesso e la qualità dei componenti
Circondari, nelle Province e nella Regione.**

PROVINCIA DI FERRARA																							
TOTALE			COMUNI CAPILUOGHI DI CIRCONDARIO									CIRCONDARI									TOTALE		
			CENTO			COMACCHIO			FERRARA			CENTO			COMACCHIO			FERRARA					
Tot.	M.	F.	Tot.	M.	F.	Tot.	M.	F.	Tot.	M.	F.	Tot.	M.	F.	Tot.	M.	F.	Tot.	M.	F.	Tot.	M.	F.
1640	1249	391	11	6	5	8	5	3	70	66	4	18	11	7	30	27	3	81	77	4	129	115	14
87	52	35	4	2	2	3	1	2	6	4	2	6	4	2	6	4	2	8	6	2	20	14	6
1553	1197	356	7	4	3	5	4	1	64	62	2	12	7	5	24	23	1	73	71	2	109	101	8
332	330	2	—	—	—	309	309	—	143	143	—	—	—	—	309	309	—	209	209	—	518	518	—
3049	1433	1616	29	—	29	37	4	33	713	392	321	33	—	33	55	15	40	721	392	329	809	407	402
440	141	299	3	—	3	6	1	5	100	53	47	4	—	4	12	4	8	108	53	55	124	57	67
2609	1292	1317	26	—	26	31	5	28	613	339	274	29	—	29	43	11	32	613	339	274	685	350	335
3363	1512	1851	27	14	13	46	23	23	592	242	350	58	26	32	72	32	40	716	299	417	846	357	489
224	19	205	2	—	2	5	—	5	63	4	59	6	—	6	6	—	6	70	5	65	82	5	77
3139	1493	1646	25	14	11	41	23	18	529	238	291	52	26	26	66	32	34	646	294	352	764	352	412
4279	2452	1827	32	16	16	15	5	10	652	397	255	42	19	23	20	6	14	862	489	373	924	514	410
324	146	178	6	1	5	8	—	8	15	8	7	8	1	7	8	—	8	31	13	18	47	14	33
3955	2306	1649	26	15	11	7	5	2	637	389	248	34	18	16	12	6	6	831	476	355	877	500	377
700	195	505	15	3	12	—	—	—	294	21	273	19	3	16	10	6	4	325	21	304	354	30	324
101	49	52	1	1	—	—	—	—	59	5	54	2	1	1	2	1	1	62	5	57	66	7	59
599	146	453	14	2	12	—	—	—	235	16	219	17	2	15	8	5	3	263	16	247	288	23	265
6684	6684	—	24	24	—	57	57	—	1773	1773	—	327	327	—	129	129	—	2032	2032	—	2188	2188	—
823	784	39	10	10	—	6	6	—	8	8	—	10	10	—	6	6	—	64	60	4	80	76	4
43	36	7	1	1	—	1	1	—	1	1	—	1	1	—	1	1	—	2	2	—	4	4	—
780	748	32	9	9	—	5	5	—	7	7	—	9	9	—	5	5	—	62	58	4	76	72	4
363	189	174	—	—	—	—	—	—	300	300	—	—	—	—	—	—	—	300	300	—	600	600	—
21233	14823	6405	148	73	75	478	409	69	4545	3342	1203	507	396	111	631	530	101	5310	3879	1431	6448	4805	1643
1219	443	776	17	5	12	23	3	20	244	75	169	27	7	20	35	10	25	281	84	197	343	101	242
20014	14385	5629	131	68	63	455	406	49	4301	3267	1034	480	389	91	596	520	76	5029	3795	1234	6105	4704	1401

Segue: TAVOLA V.

**Convivenze classificate secondo la loro spe
nei Comuni capiluoghi di Circondario, nei**

CONVIVENZE	PROVINCIA DI FORLÌ																	
	COMUNI CAPILUOGHI DI CIRCONDARIO									CIRCONDARI								
	CESENA			FORLÌ			RIMINI			CESENA			FORLÌ			RIMINI		
	Tot.	M.	F.	Tot.	M.	F.	Tot.	M.	F.	Tot.	M.	F.	Tot.	M.	F.	Tot.	M.	F.
Alberghi, locande e pensioni.....	22	16	6	59	47	12	42	31	11	30	22	8	62	49	13	49	35	14
Personale direttivo e di servizio	4	3	1	8	5	3	21	13	7	5	3	2	9	6	3	24	16	8
Conviventi	18	13	5	51	42	9	21	17	4	25	19	6	53	43	10	25	19	6
Camerate di operai e di giornalieri di campagna, in barche e navi mercantili	—	—	—	—	—	—	—	—	—	63	63	—	—	—	—	—	—	—
Istituti di educazione (collegi, convitti, orfanotrofi, seminari).....	206	135	131	355	117	238	482	96	283	408	180	228	479	144	335	656	137	519
Personale direttivo e di servizio	45	27	18	46	5	41	87	11	76	95	32	63	65	10	55	136	15	121
Conviventi	221	108	113	309	112	197	395	85	310	313	148	165	414	134	280	520	122	398
Istituti di assistenza (ospizi, ricoveri di mendicanti, brefotrofi).....	159	42	117	175	99	76	161	71	90	255	70	185	241	115	126	246	108	138
Personale direttivo e di servizio	10	—	10	5	4	1	19	10	9	31	1	30	9	4	5	28	10	18
Conviventi	149	42	107	170	95	75	142	61	81	224	69	155	232	111	121	218	98	120
Istituti di cura (ospedali, manicomii, case di cura)	140	62	78	37	20	17	191	66	125	152	68	84	77	40	37	201	74	127
Personale direttivo e di servizio	16	5	11	6	2	4	42	4	38	18	5	13	13	6	7	44	5	39
Conviventi	124	57	67	31	18	13	149	62	87	134	63	71	64	34	30	157	69	88
Conventi	65	17	48	121	19	102	34	34	—	86	25	61	147	19	128	172	78	94
Personale direttivo e di servizio	1	1	—	17	—	17	8	8	—	9	5	4	19	—	19	28	21	7
Conviventi	64	16	48	104	19	85	26	26	—	77	20	57	128	19	109	144	57	87
Caserme militari, corpi di guardia e R. Navi	617	617	—	670	670	—	661	661	—	700	700	—	716	716	—	708	708	—
Carceri, case di pena, riformatori	6	6	—	223	219	4	5	5	—	24	24	—	227	223	4	9	9	—
Personale direttivo e di servizio	1	1	—	19	19	—	1	1	—	3	3	—	19	19	—	2	2	—
Conviventi	5	5	—	204	200	4	4	4	—	21	21	—	208	204	4	7	7	—
Di altra specie	41	24	17	5	1	4	—	—	—	41	24	17	5	1	4	—	—	—
In complesso	1316	919	397	1645	1192	453	1576	964	612	1759	1176	583	1954	1307	647	2041	1149	892
Personale direttivo e di servizio	77	37	40	101	35	66	178	48	130	161	49	112	134	45	89	262	69	193
Conviventi	1239	882	357	1544	1157	387	1398	916	482	1598	1127	471	1820	1262	558	1779	1080	699

**cie e il sesso e la qualità dei componenti
Circondari, nelle Provincie e nella Regione.**

PROVINCIA DI MODENA																							
TOTALE			COMUNI CAPILUOGHI DI CIRCONDARIO									CIRCONDARI									TOTALE		
			MIRANDOLA			MODENA			PAVULLO NEL FRIGNANO			MIRANDOLA			MODENA			PAVULLO NEL FRIGNANO					
Tot.	M.	F.	Tot.	M.	F.	Tot.	M.	F.	Tot.	M.	F.	Tot.	M.	F.	Tot.	M.	F.	Tot.	M.	F.	Tot.	M.	F.
141	106	35	6	—	6	273	196	77	12	9	3	15	9	6	374	273	101	18	13	5	407	295	112
38	25	13	1	—	1	28	15	13	5	4	1	4	3	1	37	17	20	7	5	2	48	25	23
163	81	22	5	—	5	245	181	64	7	5	2	11	6	5	337	256	81	11	8	3	359	270	89
63	63	—	13	13	—	147	147	—	—	—	—	13	13	—	181	181	—	12	12	—	206	206	—
1543	461	1082	26	—	26	1395	667	728	—	—	—	67	41	26	1487	751	736	168	49	119	1722	841	881
296	57	239	2	—	2	306	52	254	—	—	—	8	6	2	324	66	258	40	8	32	372	80	292
1247	404	843	24	—	24	1089	615	474	—	—	—	59	35	24	1163	685	478	128	41	87	1350	761	589
742	293	449	57	41	16	1017	431	586	—	—	—	61	45	16	1131	432	699	6	3	3	1198	480	718
68	15	53	4	3	1	95	13	82	—	—	—	5	4	1	115	13	102	2	2	—	122	19	103
674	278	396	53	38	15	922	418	504	—	—	—	56	41	15	1016	419	597	4	1	3	1076	461	615
430	182	248	41	19	22	122	11	111	6	4	2	73	31	42	234	63	171	6	4	2	313	98	215
75	16	59	5	2	3	24	—	24	1	—	1	10	4	6	28	1	27	1	—	1	39	5	34
355	166	189	36	17	19	98	11	87	5	4	1	63	27	36	206	62	144	5	4	1	274	93	181
405	122	283	—	—	—	135	33	102	30	28	2	23	—	23	219	40	179	75	28	47	317	68	249
56	26	30	—	—	—	12	7	5	2	2	—	3	—	3	20	8	12	9	2	7	32	10	22
349	96	253	—	—	—	123	26	97	28	26	2	20	—	20	199	32	167	66	26	40	285	58	227
2124	2124	—	47	47	—	1937	1937	—	16	16	—	100	100	—	2165	2165	—	68	68	—	2333	2333	—
260	256	4	14	13	1	153	145	8	3	3	—	20	19	1	198	189	9	4	4	—	222	212	10
24	24	—	2	2	—	12	11	1	1	1	—	3	3	—	16	15	1	1	1	—	20	19	1
236	232	4	12	11	1	141	134	7	2	2	—	17	16	1	182	174	8	3	3	—	262	193	9
46	25	21	—	—	—	107	49	58	9	8	1	2	2	—	122	59	63	9	8	1	133	69	64
5754	3632	2122	204	133	71	5286	3616	1670	76	68	8	374	260	114	6111	4153	1958	366	189	177	6851	4602	2249
557	163	394	14	7	7	477	98	379	9	7	2	33	26	13	546	120	420	60	18	42	633	158	475
5197	3469	1728	190	126	64	4809	3518	1291	67	61	6	341	240	101	5571	4033	1558	306	171	135	6218	4444	1774

Segue: TAVOLA V.

**Convivenze classificate secondo la loro spe
nei Comuni capiluoghi di Circondario, nei**

CONVIVENZE	PROVINCIA DI PARMA																	
	COMUNI CAPILUOGHI DI CIRCONDARIO									CIRCONDARI								
	BORG SAN DONNINO			BORGOTARO			PARMA			BORG SAN DONNINO			BORGOTARO			PARMA		
	Tot.	M.	F.	Tot.	M.	F.	Tot.	M.	F.	Tot.	M.	F.	Tot.	M.	F.	Tot.	M.	F.
Alberghi, locande e pensioni	53	29	24	—	—	—	259	203	56	78	44	34	10	10	—	334	210	124
Personale direttivo e di servizio	11	2	9	—	—	—	44	25	19	21	7	14	3	3	—	58	25	33
Conviventi	42	27	15	—	—	—	215	178	37	57	37	20	7	7	—	276	185	91
Camerate di operai e di giornalieri di campagna, in barche e navi mercantili.....	—	—	—	—	—	—	43	42	1	19	10	9	12	12	—	55	54	1
Istituti di educazione (collegi, convitti, orfanotrofi, seminari).....	21	—	21	—	—	—	924	453	471	56	4	52	236	152	84	1062	499	563
Personale direttivo e di servizio	1	—	1	—	—	—	143	52	91	20	4	16	28	15	13	185	64	121
Conviventi	20	—	20	—	—	—	781	401	380	36	—	36	208	137	71	877	435	442
Istituti di assistenza (ospizi, ricoveri di mendicizia, brefotrofi)....	—	—	—	—	—	—	686	300	386	47	13	34	30	19	11	976	554	422
Personale direttivo e di servizio	—	—	—	—	—	—	11	—	11	12	1	11	4	—	4	15	—	15
Conviventi	—	—	—	—	—	—	675	300	375	35	12	23	26	19	7	961	554	407
Istituti di cura (ospedali, manicomi, case di cura).....	388	239	149	12	2	10	363	205	158	476	281	195	12	2	10	989	537	452
Personale direttivo e di servizio	13	4	9	8	1	7	134	7	127	39	7	32	7	1	6	187	24	163
Conviventi	375	235	140	4	1	3	229	198	31	437	274	163	5	1	4	802	513	289
Convetti.....	54	54	—	—	—	—	195	63	132	119	74	45	4	—	4	214	63	151
Personale direttivo e di servizio	8	8	—	—	—	—	92	15	77	14	11	3	1	—	1	94	15	79
Conviventi	46	46	—	—	—	—	103	48	55	105	63	42	3	—	3	120	48	72
Caseme militari, corpi di guardia e R. Navi	27	27	—	13	13	—	3173	3173	—	160	160	—	23	23	—	3551	3551	—
Carceri, case di pena, riformatori..	17	14	3	9	9	—	331	331	—	35	27	8	9	9	—	337	337	—
Personale direttivo e di servizio	4	5	1	2	2	—	16	16	—	10	8	2	2	2	—	18	18	—
Conviventi	13	11	2	7	7	—	315	315	—	25	19	6	7	7	—	318	319	—
Di altra specie	5	—	5	—	—	—	164	16	148	29	14	15	—	—	—	164	16	148
In complesso	565	363	202	34	24	10	6138	4786	1352	1019	627	392	336	227	109	7682	5321	1861
Personale direttivo e di servizio	37	17	20	10	3	7	440	115	325	116	38	78	45	21	24	557	146	411
Conviventi.....	528	346	182	24	21	3	5698	4671	1027	903	589	314	291	206	85	7125	5675	1450

**cie e il sesso e la qualità dei componenti
Circondari, nelle Province e nella Regione.**

TOTALE			PROVINCIA DI PIACENZA															TOTALE		
			COMUNI CAPILUOGHI DI CIRCONDARIO						CIRCONDARI											
			FIORENZUOLA D'ARDA			PIACENZA			FIORENZUOLA D'ARDA			PIACENZA								
Tot.	M.	F.	Tot.	M.	F.	Tot.	M.	F.	Tot.	M.	F.	Tot.	M.	F.	Tot.	M.	F.			
422	264	158	15	12	3	195	113	82	21	18	3	210	123	87	231	141	90			
82	35	47	4	2	2	45	19	26	6	4	2	50	22	28	56	26	30			
340	229	111	11	10	1	150	94	56	15	14	1	160	101	59	175	115	60			
86	76	10	—	—	—	65	48	17	—	—	—	172	136	36	172	136	36			
1854	655	699	9	2	7	1252	475	777	79	3	76	1478	628	850	1557	631	926			
233	83	150	4	1	3	288	58	230	20	1	19	342	92	250	362	95	269			
1121	572	549	5	1	4	964	417	547	59	2	57	1136	536	600	1195	538	657			
1053	586	467	—	—	—	1175	441	734	53	33	20	1779	745	1034	1832	778	1054			
31	1	30	—	—	—	157	6	151	7	1	6	191	6	185	198	7	191			
1022	585	437	—	—	—	1018	435	583	46	32	14	1588	739	849	1634	771	863			
1477	820	657	97	37	60	294	237	57	109	41	68	505	328	177	614	369	245			
233	32	201	10	1	9	25	6	19	16	4	12	61	8	53	77	12	65			
1244	788	456	87	36	51	269	231	38	93	37	56	444	320	124	537	357	180			
337	137	200	—	—	—	121	33	88	51	39	12	165	33	132	216	72	144			
109	26	83	—	—	—	7	5	2	15	13	2	16	5	11	31	18	13			
228	111	117	—	—	—	114	28	86	36	26	10	149	28	121	185	54	131			
3734	3734	—	13	13	—	2704	2704	—	68	68	—	2968	2968	—	3036	3036	—			
381	373	8	5	5	—	281	274	7	16	15	1	298	291	7	314	306	8			
30	28	2	1	1	—	34	34	—	3	3	—	38	38	—	41	41	—			
351	245	6	4	4	—	247	240	7	13	12	1	260	253	7	273	265	8			
193	30	163	—	—	—	34	15	19	—	—	—	34	15	19	34	15	19			
9037	6675	2362	139	69	70	6121	4340	1781	397	217	180	7609	5267	2342	8006	5434	2522			
718	235	513	19	5	14	556	128	428	67	26	41	698	171	527	765	197	568			
8319	6470	1849	120	64	56	5565	4212	1353	330	191	139	6911	5096	1815	7241	5237	1954			

Segue : TAVOLA V.

**Convivenze classificate secondo la loro spe
nei Comuni capiluoghi di Circondario, nei**

CONVIVENZE	PROVINCIA DI RAVENNA																	
	COMUNI CAPILUOGHI DI CIRCONDARIO									CIRCONDARI								
	FAENZA			LUGO			RAVENNA			FAENZA			LUGO			RAVENNA		
	Tot.	M.	F.	Tot.	M.	F.	Tot.	M.	F.	Tot.	M.	F.	Tot.	M.	F.	Tot.	M.	F.
Alberghi, locande e pensioni.....	54	6	8	21	19	2	46	37	9	66	53	13	28	25	3	53	40	13
Personale direttivo e di servizio	7	6	1	4	3	1	9	5	4	11	8	3	7	5	2	12	5	7
Conviventi	47	40	7	17	16	1	37	32	5	55	45	10	21	20	1	41	35	6
Camerate di operai e di giornalieri di campagna, in barche e navi mercantili	14	8	6	—	—	—	126	125	1	14	8	6	11	11	—	134	133	1
Istituti di educazione (collegi, convitti, orfanotrofi, seminari).....	907	538	369	253	114	139	229	133	96	926	538	388	276	114	162	229	133	96
Personale direttivo e di servizio	178	49	129	71	21	50	14	3	11	181	49	132	74	21	53	14	3	11
Conviventi	729	489	240	182	93	89	215	130	85	745	489	256	202	93	109	215	130	85
Istituti di assistenza (ospizi, ricoveri di mendicizia, brefotrofi).....	383	94	289	102	48	54	208	92	116	519	146	373	276	134	142	219	97	122
Personale direttivo e di servizio	31	5	26	4	—	4	10	—	10	49	7	42	17	1	16	12	2	10
Conviventi	352	89	263	98	48	50	198	92	106	470	139	331	259	133	126	237	95	112
Istituti di cura (ospedali, manicomii, case di cura)	162	71	91	92	47	45	179	81	98	207	88	119	130	64	66	194	84	110
Personale direttivo e di servizio	9	3	6	11	3	8	14	6	8	18	6	12	13	4	9	17	7	10
Conviventi	153	68	85	81	44	37	165	75	90	189	82	107	117	60	57	177	77	100
Conventi	129	44	85	102	4	98	79	10	69	205	64	141	152	8	144	108	10	98
Personale direttivo e di servizio	6	4	2	32	2	30	4	—	4	9	6	3	37	4	33	5	—	5
Conviventi	123	40	83	70	2	68	75	10	65	196	58	138	115	4	111	103	10	93
Caserme militari, corpi di guardia e R. Navi	256	256	—	152	152	—	1695	1695	—	360	360	—	247	247	—	1819	1819	—
Carceri, case di pena, riformatori.	30	27	3	14	14	—	109	101	8	33	30	3	14	14	—	109	101	8
Personale direttivo e di servizio	3	3	—	2	2	—	6	6	—	4	4	—	2	2	—	6	6	—
Conviventi	27	24	3	12	12	—	103	95	8	29	26	3	12	12	—	103	95	8
Di altra specie	13	13	—	7	—	7	45	19	26	13	13	—	12	—	12	45	19	26
In complesso	1948	1097	851	743	398	345	2716	2293	423	2343	1300	1043	1146	617	529	2910	2436	474
Personale direttivo e di servizio	234	70	164	124	31	93	57	20	37	272	80	192	150	37	113	66	23	43
Conviventi	1714	1027	687	619	367	252	2659	2273	386	2071	1220	851	996	580	416	2844	2413	431

**cie e il sesso e la qualità dei componenti
Circondari, nelle Province e nella Regione.**

									PROVINCIA DI REGGIO NELL'EMILIA											
TOTALE			COMUNI CAPILUOGHI DI CIRCONDARIO						CIRCONDARI						TOTALE			REGIONE		
			GUASTALLA			REGGIO NELL'EMILIA			GUASTALLA			REGGIO NELL'EMILIA								
Tot.	M.	F.	Tot.	M.	F.	Tot.	M.	F.	Tot.	M.	F.	Tot.	M.	F.	Tot.	M.	F.	Tot.	M.	F.
147	118	29	44	24	20	56	49	10	47	27	20	111	87	24	158	114	44	3275	2402	873
30	18	12	7	4	3	14	8	6	8	5	3	31	24	7	39	29	10	400	224	176
117	100	17	37	20	17	42	38	4	39	22	17	80	63	17	119	85	34	2875	2178	697
159	152	7	—	—	—	7	7	—	51	51	—	138	132	6	189	183	6	1725	1664	61
1431	785	648	76	54	22	469	258	211	130	98	37	848	561	287	978	654	324	12443	5867	6578
269	73	196	12	1	11	86	33	53	16	1	15	153	76	77	163	77	92	2265	661	1604
1162	712	450	64	53	11	383	225	158	114	92	22	695	485	210	809	577	232	10178	5206	4972
1014	377	637	41	13	28	851	345	506	168	63	105	901	365	536	1069	428	641	11117	4811	6306
78	10	68	5	2	3	32	8	24	15	5	10	32	8	24	47	13	34	850	89	761
936	367	569	36	11	25	819	357	482	153	58	95	869	357	512	1022	415	607	10287	4722	5545
531	236	295	7	1	6	2022	1131	891	60	21	39	2072	1181	891	2132	1202	930	10700	5873	4827
48	17	31	2	1	1	34	24	10	19	6	13	39	29	10	58	35	23	901	277	624
483	219	264	5	—	5	1988	1107	881	41	15	26	2033	1152	881	2074	1187	907	9799	5596	4203
465	82	383	—	—	—	22	22	—	7	—	7	144	43	101	151	43	108	2945	749	2196
51	10	41	—	—	—	3	3	—	2	—	2	10	5	5	12	5	7	458	151	307
414	72	342	—	—	—	19	19	—	5	—	5	134	38	96	139	38	101	2487	598	1889
2426	2426	—	10	10	—	1644	1644	—	77	77	—	1862	1862	—	1939	1939	—	24464	24464	—
153	145	11	25	24	1	124	118	6	44	43	1	143	140	6	190	183	7	2426	2335	91
12	12	—	4	4	—	8	8	—	7	7	—	9	9	—	16	16	—	190	180	10
144	133	11	21	20	1	116	110	6	37	36	1	137	131	6	174	167	7	2236	2155	81
70	32	38	—	—	—	17	1	16	2	—	2	28	11	17	30	11	19	1469	971	498
6399	4353	2046	203	126	77	5212	3572	1640	589	375	211	6250	4382	1868	6836	4757	2079	70564	49136	21428
488	140	348	30	12	18	177	84	93	67	24	43	274	151	123	341	175	166	5064	1532	3482
5911	4213	1698	173	114	59	5035	3488	1547	519	351	168	5976	4231	1745	6495	4582	1913	65500	47554	17946

TAVOLA VI.

**Famiglie secondo il numero dei componenti presenti alla data del Censimento
nei Centri di almeno 15 000 abitanti,
nei Comuni capiluoghi di Circondario, nelle Zone agricole, nelle Province e nella Regione.**

A - Numeri assoluti.

CENTRI COMUNI E ZONE AGRICOLE (a)	Famiglie		Famiglie secondo il numero dei componenti															
	Numero	Componenti	1	2	3	4	5	6	7	8	9	10	11	12	13	14	15	16 e più

PROVINCIA DI BOLOGNA.

a) Centri di almeno 15 000 abitanti.

Bologna.....	41784	147906	5231	8425	9198	7892	5205	2931	1507	702	364	173	83	83	19	6	6	9
Imola.....	3831	12659	624	840	859	626	444	242	87	46	24	26	8	4	1	—	—	—

b) Comuni capiluoghi di Circondario.

Bologna.....	52996	196142	6016	10037	11319	10068	6890	4107	2243	1148	588	275	135	73	33	24	12	28
Imola.....	7288	34285	768	1145	1313	1054	899	645	355	281	206	153	111	89	84	24	38	123
Vergato.....	1382	7031	86	152	223	204	191	150	130	89	63	33	21	14	11	6	2	7

c) Zone agricole e Provincia.

Zona I.....	9342	44057	740	1160	1504	1454	1318	1067	853	499	341	158	119	53	24	21	15	16
» II.....	6342	33698	402	677	886	826	909	732	599	460	339	194	107	71	41	31	22	46
» III.....	5548	29947	397	524	789	743	774	680	466	373	268	184	111	64	59	31	20	65
Regione di Montagna	21232	107702	1539	2361	3179	3023	3001	2479	1918	1332	948	536	337	188	124	83	57	127
Zona IV.....	6277	35744	321	606	843	866	837	748	590	446	293	222	132	99	69	53	36	116
» V.....	59788	232873	6372	10852	12366	11128	7858	4868	2776	1487	821	442	237	139	91	75	51	225
» VI.....	11760	58329	1047	1749	2055	1682	1449	1082	639	523	383	273	196	149	129	61	62	251
Regione di Collina..	77825	326946	7740	13207	15264	13676	10144	6698	4035	2456	1497	937	565	387	289	189	149	592
Zona VII.....	9553	50888	481	1242	1429	1426	1306	1077	788	542	390	237	146	109	72	69	59	180
» VIII.....	7051	46280	457	805	896	992	907	746	610	419	318	233	163	101	73	68	55	208
» IX.....	9401	52857	526	1098	1344	1366	1284	997	771	515	403	264	157	122	92	91	74	297
» X.....	8318	42818	602	1144	1324	1278	1075	818	593	405	273	205	136	100	75	64	50	176
Regione di Pianura..	34323	186793	2066	4289	4993	5062	4572	3638	2762	1881	1384	939	602	432	312	292	238	861
Provincia di Bologna.	133380	621441	11345	19857	23436	21761	17717	12815	8715	5669	3829	2412	1504	1007	725	564	444	1580

PROVINCIA DI FERRARA.

a) Centri di almeno 15 000 abitanti.

Ferrara.....	13062	59702	1446	2537	2571	2161	1631	1132	719	426	212	103	65	27	13	9	3	7
--------------	-------	-------	------	------	------	------	------	------	-----	-----	-----	-----	----	----	----	---	---	---

b) Comuni capiluoghi di Circondario.

Cento.....	4140	20936	262	598	566	616	548	463	357	243	177	131	51	45	23	21	5	37
Comacchio.....	2726	11703	231	467	508	399	392	283	180	157	75	45	12	7	3	1	1	—
Ferrara.....	23846	103073	1905	4141	4406	3830	3958	2341	1634	1073	611	325	188	98	56	32	20	68

(a) Per la denominazione e composizione delle Zone agricole vedasi a pag. X.

Segue : TAVOLA VI.

**Famiglie secondo il numero dei componenti presenti alla data del Censimento
nei Centri di almeno 15 000 abitanti,
nei Comuni capiluoghi di Circondario, nelle Zone agricole, nelle Provincie e nella Regione.**

A - Numeri assoluti.

CENTRI COMUNI E ZONE AGRICOLE	Famiglie		Famiglie secondo il numero dei componenti														
	Numero	Componenti	1	2	3	4	5	6	7	8	9	10	11	12	13	14	15

c) Zone agricole e Provincia.

Regione di Pianura.																			
Zona		12053	65910	649	1509	1599	1628	1696	1386	1094	822	578	375	232	145	96	99	49	195
»	XII.....	33082	156228	2299	5183	5708	5162	4268	3406	2478	1660	1012	576	395	269	169	116	72	309
»	XIII.....	11148	66313	358	1047	1344	1443	1481	1398	1119	915	657	440	291	198	127	90	57	183
»	XIV.....	4618	27575	134	437	582	607	630	532	505	361	253	169	134	65	63	33	19	94
»	XV.....	5007	23541	276	684	878	767	724	575	409	324	185	101	46	18	10	7	3	—
Provincia di Ferrara.		65908	339567	3716	8851	10111	9607	8709	7297	5605	4082	2685	1661	1098	695	465	345	200	781

PROVINCIA DI FORLÌ.

a) Centri di almeno 15 000 abitanti.

Cesena.....	3927	14843	536	735	725	660	536	307	200	103	60	26	22	7	3	4	1		
Forlì.....	6564	23082	968	1352	1403	1065	765	477	265	138	78	25	9	9	6	3	—	1	
Rimini.....	5114	19892	454	1030	1011	921	659	465	282	159	56	42	20	12	2	—	—	1	

b) Comuni capiluoghi di Circondario.

Cesena.....	9901	49519	692	1301	1534	1513	1447	1022	736	549	328	211	178	115	79	49	43	104	
Forlì.....	11335	50349	1141	1876	2033	1766	1431	1042	662	423	281	199	135	96	85	55	34	76	
Rimini.....	11849	55954	686	1881	2044	1891	1595	1271	885	571	358	218	135	92	55	51	31	87	

c) Zone agricole e Provincia.

Zona XVI.....	6929	35761	519	891	979	962	912	742	560	410	330	201	133	93	70	48	31	48	
» XVII.....	7807	40557	459	970	1104	1147	1084	936	663	468	319	210	136	85	78	54	27	67	
» XVIII.....	4760	24826	261	591	634	693	628	607	446	312	208	140	85	54	36	26	19	20	
Regione di Collina..	19496	101144	1239	2452	2717	2802	2624	2285	1669	1190	857	551	354	232	184	128	77	135	
Zona XIX.....	12682	56417	1260	2059	2291	2000	1603	1177	740	479	323	221	156	98	98	60	37	80	
» XX.....	12446	63222	857	1612	1906	1818	1750	1330	955	735	443	298	236	154	98	70	51	133	
» XXI.....	4682	24596	298	589	656	691	596	621	423	242	168	66	77	61	57	39	28	70	
» XXII.....	16642	79966	1045	2563	2728	2562	2244	1780	1274	844	578	330	203	137	87	81	66	120	
Regione di Pianura..	46452	224201	3490	6823	7581	7071	6193	4908	3392	2300	1512	915	672	450	340	250	182	403	
Provincia di Forlì...	65948	325345	4699	9275	10298	9873	8817	7193	5061	3490	2369	1466	1026	682	524	378	259	538	

PROVINCIA DI MODENA.

a) Centri di almeno 15 000 abitanti.

Modena.....	11927	46133	1257	2205	2436	2143	1566	1019	618	350	178	78	42	18	11	8	4	5	
-------------	-------	-------	------	------	------	------	------	------	-----	-----	-----	----	----	----	----	---	---	---	--

Segue : TAVOLA VI.

**Famiglie secondo il numero dei componenti presenti alla data del Censimento
nei Centri di almeno 15 000 abitanti,
nei Comuni capiluoghi di Circondario, nelle Zone agricole, nelle Provincie e nella Regione.**

A - Numeri assoluti.

CENTRI COMUNI E ZONE AGRICOLE	Famiglie		Famiglie secondo il numero dei componenti															
	Numero	Componenti	1	2	3	4	5	6	7	8	9	10	11	12	13	14	15	16 e più

b) Comuni capiluoghi di Circondario.

Mirandola	3517	18737	213	448	493	523	467	378	267	209	158	120	69	46	32	28	17	9
Modena	17181	78377	1450	2718	3107	2848	2237	1635	1072	708	454	259	164	127	73	64	69	196
Pavullo nel Fri- gnano	2636	13820	154	311	375	404	352	281	225	178	129	89	49	39	10	7	7	26

c) Zone agricole e Provincia.

Zona XXIII..	3786	18248	306	481	530	577	536	474	335	217	143	61	55	32	18	6	4	11
» XXIV..	5238	23793	448	753	824	796	749	593	433	303	170	80	40	21	17	3	3	5
» XXV..	5135	26901	310	616	714	733	671	613	482	323	247	166	91	61	23	24	17	44
» XXVI..	3490	17474	276	422	502	474	459	432	319	214	161	107	44	27	19	13	5	16
Regione di Montagna	17649	86416	1340	2272	2570	2580	2415	2112	1569	1057	721	414	230	141	77	46	29	76
Zona XXVII..																		
Regione di Collina..	7709	42348	439	881	1087	1058	1040	847	678	521	325	255	174	112	72	51	43	126
Zona XXVIII..	21137	101965	1689	3176	3596	3349	2749	2061	1372	962	623	405	264	199	134	118	107	333
» XXIX..	8226	45972	450	1101	1164	1095	1004	854	670	503	388	237	187	116	97	92	50	209
» XXX..	8209	47873	489	946	1041	1040	1047	848	715	553	391	294	197	150	115	104	51	228
» XXXI..	12041	64088	741	1589	1702	1659	1511	1355	1012	749	545	370	225	164	109	82	63	165
Regione di Pianura..	49613	259898	3378	6812	7503	7143	6311	5118	3769	2767	1947	1306	873	629	455	396	271	935
Provincia di Modena.	74971	383662	5157	9965	11160	10781	9766	8077	6016	4345	2993	1975	1277	882	604	493	343	1137

PROVINCIA DI PARMA.

a) Centri di almeno 15 000 abitanti.

Parma	14198	52331	1967	2664	2803	2407	1808	1179	678	360	177	89	37	15	7	7	—	—
-------------	-------	-------	------	------	------	------	------	------	-----	-----	-----	----	----	----	---	---	---	---

b) Comuni capiluoghi di Circondario.

Borgo San Don- nino	2931	14935	205	401	456	392	377	338	251	174	93	70	48	28	27	20	14	37
Borgotaro	1960	9919	119	240	269	306	272	236	164	118	100	55	42	14	13	8	4	—
Parma	14198	52331	1967	2664	2803	2407	1808	1179	678	360	177	89	37	15	7	7	—	—

c) Zone agricole e Provincia.

Zona XXXII..	12179	61266	879	1424	1655	1785	1680	1441	1187	780	565	340	215	107	48	31	11	31
» XXXIII..	4614	24335	292	486	609	670	613	547	459	341	245	139	84	51	29	16	15	18
Regione di Montagna	16793	85601	1171	1910	2264	2455	2293	1888	1646	1121	810	479	299	158	77	47	26	49

Segue: TAVOLA VI.

**Famiglie secondo il numero dei componenti presenti alla data del Censimento
nei Centri di almeno 15 000 abitanti,
nei Comuni capiluoghi di Circondario, nelle Zone agricole, nelle Provincie e nella Regione.**

A - Numeri assoluti.

CENTRI COMUNI E ZONE AGRICOLE	Famiglie		Famiglie secondo il numero dei componenti															
	Numero	Componenti	1	2	3	4	5	6	7	8	9	10	11	12	13	14	15	16 e più
Zona XXXIV..	6272	31445	384	865	879	906	862	760	531	381	282	164	106	57	37	18	14	26
» XXXV..	4304	22481	218	525	587	611	655	497	388	295	192	127	74	45	30	25	13	22
» XXXVI..	7396	39069	435	914	1072	1000	975	902	663	483	307	210	124	81	63	46	29	92
Regione di Collina..	17972	92965	1037	2304	2538	2517	2492	2159	1582	1159	781	501	304	183	130	89	56	140
Zona XXXVII..	26603	119159	2673	4061	4472	4119	3499	2728	1814	1200	740	477	280	179	100	85	40	136
» XXXVIII..	9482	46492	625	1316	1460	1434	1246	1042	842	544	380	233	131	76	44	47	22	40
Regione di Pianura..	36085	165651	3268	5377	5932	5553	4745	3770	2656	1744	1120	710	411	255	144	132	62	176
Provincia di Parma..	70850	344341	5506	9591	10734	10525	9530	7917	5884	4024	2711	1690	1014	596	351	268	144	365

PROVINCIA DI PIACENZA.

a) Centri di almeno 15 000 abitanti.

Piacenza	9904	37156	1369	1946	1888	1530	1171	864	499	292	175	77	34	15	6	3	—	5
----------------	------	-------	------	------	------	------	------	-----	-----	-----	-----	----	----	----	---	---	---	---

b) Comuni capiluoghi di Circondario.

Fiorenzuola d'Arda	1895	9024	143	262	308	268	266	269	150	122	67	45	19	16	7	2	7	4
Piacenza	10003	37596	1372	1964	1906	1577	1188	874	503	299	177	79	34	16	6	3	—	5

c) Zone agricole e Provincia.

Zona XXXIX..	4949	24348	461	572	638	730	666	613	471	320	181	126	65	48	23	8	10	17
» XL..	3109	16284	199	357	413	414	428	381	319	223	161	95	59	24	17	10	7	12
Regione di Montagna	8058	40632	660	909	1051	1144	1104	994	790	543	342	221	124	72	40	18	17	29
Zona XLI..	8419	42632	598	994	1143	1172	1129	1039	842	578	388	246	132	69	40	20	10	19
» XLII..	4062	20373	290	526	580	552	597	461	378	295	192	106	67	23	15	9	5	16
» XLIII..	4949	25141	296	655	666	657	691	586	499	363	236	122	82	33	25	22	7	9
» XLIV..	4378	21493	281	609	611	619	594	567	415	264	185	112	56	28	11	12	4	10
Regione di Collina..	21808	109639	1465	2784	2650	3000	3011	2653	2134	1500	1001	586	337	153	91	63	26	54
Zona XLV..	18655	81550	1844	3018	3168	2813	2383	1926	1350	913	577	314	155	84	45	21	16	28
» XLVI..	8653	41482	574	1255	1299	1292	1182	951	802	555	320	192	97	63	30	15	8	18
Regione di Pianura..	27308	123032	2418	4273	4467	4105	3565	2877	2152	1468	897	506	252	147	75	36	24	46
Provincia di Piacenza	57174	273303	4543	7966	8468	8249	7680	6524	5076	3511	2240	1313	713	372	206	117	67	129

PROVINCIA DI RAVENNA.

a) Centri di almeno 15 000 abitanti.

Faenza	6322	20526	842	1614	1495	1108	645	332	137	78	37	17	6	7	6	1	1	—
Ravenna	6176	20411	879	1402	1374	1140	714	374	179	80	18	7	2	3	—	—	2	1

Segue: TAVOLA VI.

**Famiglie secondo il numero dei componenti presenti alla data del Censimento
nei Centri di almeno 15 000 abitanti,
nei Comuni capiluoghi di Circondario, nelle Zone agricole, nelle Provincie e nella Regione.**

A - Numeri assoluti.

CENTRI COMUNI E ZONE AGRICOLE	Famiglie		Famiglie secondo il numero dei componenti															
	Numero	Componenti	1	2	3	4	5	6	7	8	9	10	11	12	13	14	15	16 e più

b) Comuni capiluoghi di Circondario.

Faenza	9373	41153	876	1767	1840	1541	1039	659	437	343	214	190	123	91	74	60	37	32
Lugo	5979	29107	558	837	902	933	771	604	388	301	197	123	98	79	65	36	29	58
Ravenna	16720	69161	1532	2967	3293	3045	2208	1421	839	472	295	211	147	96	63	39	35	57

c) Zone agricole e Provincia.

Zona XLVII Regione di Collina..	4742	25005	356	603	689	660	593	453	370	303	205	150	121	67	58	31	34	49
Zona XLVIII..	10381	46918	1018	1971	2099	1764	1214	745	498	389	238	219	141	102	87	65	45	95
» XLIX..	4549	20938	455	740	713	713	579	422	288	205	129	96	53	48	29	24	20	35
» L..	16792	79182	1574	2509	2740	2711	2154	1568	1080	755	482	315	248	185	130	98	66	177
» LI..	18998	79162	1710	3331	3744	3420	2511	1633	993	567	342	240	169	113	72	45	41	67
Regione di Pianura..	51020	226200	4757	8551	9296	8608	6458	4338	2859	1907	1191	870	611	448	318	232	172	374
Provincia di Ravenna	55762	251205	5113	9154	9985	9268	7051	4821	3229	2210	1396	1020	732	515	376	263	206	423

PROVINCIA DI REGGIO NELL'EMILIA.

a) Centri di almeno 15 000 abitanti.

Reggio nell'Emilia	8738	35957	917	1524	1533	1436	1226	831	498	316	158	97	66	25	15	14	9	23
--------------------	------	-------	-----	------	------	------	------	-----	-----	-----	-----	----	----	----	----	----	---	----

b) Comuni capiluoghi di Circondario.

Guastalla	2635	12648	182	368	445	392	352	286	223	136	102	55	30	21	18	9	3	13
Reggio nell'Emilia	15355	77703	1206	2116	2387	2284	2109	1605	1059	781	515	329	228	144	120	103	77	292

c) Zone agricole e Provincia.

Zona LII..	3555	18271	237	424	447	487	524	459	312	249	182	90	55	36	19	16	9	9
» LIII..	6091	33020	359	663	799	825	784	756	596	434	293	189	136	100	65	37	18	37
Regione di Montagna	9646	51291	596	1087	1243	1312	1308	1215	908	683	475	279	191	136	84	53	27	46
Zona LIV..	3147	17281	197	324	421	394	412	373	311	239	176	94	68	56	25	19	22	22
» LV..	6038	35418	321	650	751	792	746	632	547	441	332	201	151	111	78	68	49	140
Regione di Collina..	9185	52699	518	974	1172	1186	1158	1035	858	680	502	295	219	167	103	85	71	162
Zona LVI..	25164	133219	1779	3279	3699	3583	3390	2699	1884	1435	941	616	466	293	221	195	142	542
» LVII..	19182	103050	1293	2423	2686	2589	2504	2074	1651	1193	825	545	373	263	186	154	96	327
Regione di Pianura..	44346	236269	3072	5702	6385	6172	5894	4773	3535	2628	1766	1161	839	556	407	349	238	869
Provincia di Reggio nell'Emilia.....	63177	340259	4186	7763	8503	8370	8360	7023	5301	3991	2743	1735	1249	859	594	487	336	1077
Emilia	587170	2884123	44265	82422	92995	88734	77330	61667	44887	31322	20966	13272	8613	5608	3845	2915	1999	6030

(a) Di cui 1486 di 16 componenti; 1031 di 17; 891 di 18; 674 di 19; 490 di 20; 332 di 21; 273 di 22; 211 di 23; 152 di 24; 119 di 25; 73 di 26; 62 di 27; 40 di 28; 25 di 29; 25 di 30; 8 di 31; 12 di 32; 6 di 33; 2 di 34; 4 di 35; 2 di 36; 4 di 37; 1 di 41.

Segue: TAVOLA VI.

**Famiglie secondo il numero dei componenti presenti alla data del Censimento
nei Centri di almeno 15 000 abitanti,
nei Comuni capiluoghi di Circondario, nelle Zone agricole, nelle Provincie e nella Regione.**

B — Numeri relativi.

CENTRI COMUNI E ZONE AGRICOLE	Su 1 000 famiglie avevano componenti															16 e più
	1	2	3	4	5	6	7	8	9	10	11	12	13	14	15	

PROVINCIA DI BOLOGNA.

a) Centri di almeno 15 000 abitanti.

Bologna	125	202	220	189	125	7	36	17	9	4	2	1
Imola	163	219	224	163	116	63	23	12	6	7	2	1	...	—	—

b) Comuni capiluoghi di Circondario.

Bologna	114	169	214	190	137	77	42	22	11	5	3	1	1	1
Imola	105	157	180	145	123	89	49	39	28	21	15	12	12	3	5	17
Vergato	62	116	162	148	131	109	94	64	46	24	15	10	8	4	1	5

c) Zone agricole e Provincia.

Zona I	79	124	160	156	141	114	91	53	37	17	13	6	3	2	2	2
» II	63	107	141	130	144	115	94	73	53	31	17	11	6	5	3	7
» III	72	94	141	134	139	123	84	67	48	33	20	12	11	6	4	12
Regione di Montagna	72	111	150	142	141	117	90	63	45	25	16	9	6	4	3	6
Zona IV	51	97	134	138	133	119	94	71	47	35	21	16	11	8	6	19
» V	107	162	207	186	131	81	46	25	14	7	4	2	2	1	1	4
» VI	89	149	175	143	123	92	57	44	33	23	17	13	11	5	5	21
Regione di Collina	99	170	196	176	130	86	52	32	19	12	7	5	4	2	2	8
Zona VII	50	130	150	149	137	113	82	57	41	25	15	11	8	7	6	19
» VIII	65	114	127	141	129	106	87	59	45	33	23	14	10	10	8	32
» IX	56	117	142	144	137	106	82	55	43	28	17	13	10	10	8	29
» X	72	138	159	154	129	98	71	49	33	25	16	12	9	8	6	21
Regione di Pianura	60	125	145	148	133	106	80	55	40	27	18	13	9	9	7	25
Provincia di Bologna	85	149	176	163	133	96	65	43	29	18	11	8	5	4	3	12

PROVINCIA DI FERRARA.

a) Centri di almeno 15 000 abitanti.

Ferrara	111	194	196	165	125	87	55	33	16	8	5	2	1	1	...	1
---------------	-----	-----	-----	-----	-----	----	----	----	----	---	---	---	---	---	-----	---

b) Comuni capiluoghi di Circondario.

Cento	63	144	137	149	132	111	66	59	43	32	12	11	6	5	1	9
Comacchio	85	171	184	146	133	104	66	58	28	17	4	3	1	—
Ferrara	80	174	184	163	128	98	69	45	26	14	8	4	2	1	1	3

Segue : TAVOLA VI.

**Famiglie secondo il numero dei componenti presenti alla data del Censimento
nei Centri di almeno 15 000 abitanti,
nei Comuni capiluoghi di Circondario, nelle Zone agricole, nelle Province e nella Regione.**

B — Numeri relativi.

CENTRI COMUNI E ZONE AGRICOLE	Su 1 000 famiglie avevano componenti															
	1	2	3	4	5	6	7	8	9	10	11	12	13	14	15	16 e più

c) Zone agricole e Provincia.

Regione di Pianura																
Zona XI	54	124	183	186	183	115	91	68	48	31	19	12	8	8	4	16
» XII	69	157	173	156	129	103	75	59	31	17	12	8	5	4	2	9
» XIII	32	94	121	130	134	125	100	82	59	39	23	18	11	8	5	16
» XIV	29	95	126	131	137	115	109	78	55	37	29	14	14	7	4	20
» XV	55	137	174	153	145	115	82	65	37	20	9	4	2	1	1	—
Provincia di Ferrara	56	134	153	146	132	111	85	62	41	25	17	11	7	5	3	12

PROVINCIA DI FORLÌ.

a) Centri di almeno 15 000 abitanti.

Cesena	138	187	185	168	133	78	51	26	15	7	6	2	1	1	...	1
Forlì	147	206	214	162	117	73	43	21	12	4	1	1	1	...	—	...
Rimini	89	231	198	183	129	91	55	31	11	8	4	2	...	—	—	...

b) Comuni capiluoghi di Circondario.

Cesena	70	131	153	153	146	103	74	55	33	21	18	12	8	5	4	11
Forlì	101	166	179	156	126	92	58	37	25	18	12	8	7	5	3	7
Rimini	58	159	173	160	134	107	75	48	30	18	11	8	5	4	3	7

c) Zone agricole e Provincia.

Zona XVI	75	129	141	139	132	107	81	59	48	29	19	13	10	7	4	
» XVII	59	124	141	147	139	120	85	60	41	27	17	11	10	7	3	9
» XVIII	55	124	133	145	132	128	94	66	44	29	18	11	8	5	4	4
Regione di Collina	64	126	139	143	135	117	86	61	44	28	18	12	9	7	4	7
Zona XIX	99	162	182	158	126	93	58	38	25	17	12	8	8	5	3	6
» XX	69	130	152	145	141	107	77	59	36	24	19	12	8	6	4	11
» XXI	64	128	140	148	127	133	93	52	36	14	16	13	12	8	6	15
» XXII	63	154	163	154	135	107	77	51	35	20	12	8	5	5	4	7
Regione di Pianura	74	147	163	152	133	106	73	50	33	20	14	10	7	5	4	9
Provincia di Forlì	71	141	155	150	134	109	77	53	36	22	16	10	8	6	4	8

PROVINCIA DI MODENA.

a) Centri di almeno 15 000 abitanti.

Modena	104	185	203	180	131	85	52	30	15	7	4	2	1	1
--------------	-----	-----	-----	-----	-----	----	----	----	----	---	---	---	---	---	-----	-----

Segue: TAVOLA VI.

**Famiglie secondo il numero dei componenti presenti alla data del Censimento
nei Centri di almeno 15 000 abitanti,
nei Comuni capiluoghi di Circondario, nelle Zone agricole, nelle Province e nella Regione.**

B — Numeri relativi.

CENTRI COMUNI E ZONE AGRICOLE	Su 1000 famiglie avevano componenti															16 e più
	1	2	3	4	5	6	7	8	9	10	11	12	13	14	15	

b) Comuni capiluoghi di Circondario.

Mirandola.....	61	127	140	149	133	107	76	59	45	34	20	13	9	8	5	14
Modena.....	84	158	162	167	137	95	62	41	26	15	10	7	4	4	4	11
Pavullo nel Frignano....	58	118	141	152	134	107	85	68	49	34	19	15	4	3	3	10

c) Zone agricole e Provincia.

Zona XXIII.....	81	127	140	152	142	125	88	57	38	16	15	8	5	2	1	3
» XXIV.....	86	144	156	152	143	113	83	58	32	15	8	4	3	1	1	1
» XXV.....	60	120	139	143	131	119	94	63	48	32	18	12	4	5	3	9
» XXVI.....	79	121	143	136	132	124	91	61	46	31	13	8	5	4	1	5
Regione di Montagna.....	76	129	145	146	137	120	89	60	41	23	13	8	4	3	2	4
Zona XXVII																
Regione di Collina.....	57	114	140	137	135	110	88	68	42	33	23	15	9	7	6	16
Zona XXVIII.....	80	150	171	158	130	98	65	46	29	19	12	9	6	6	5	16
» XXIX.....	56	134	142	133	122	104	81	61	47	29	23	14	12	11	6	25
» XXX.....	60	114	127	127	128	103	87	67	48	36	24	18	14	13	6	28
» XXXI.....	62	132	140	138	125	113	84	62	45	31	19	14	9	7	5	14
Regione di Pianura.....	68	137	152	144	127	103	76	56	39	26	18	13	9	8	5	19
Provincia di Modena.....	69	133	148	144	130	108	80	58	40	26	17	12	8	7	5	15

PROVINCIA DI PARMA.

a) Centri di almeno 15 000 abitanti.

Parma.....	139	188	197	170	127	83	48	25	12	6	3	1	—	—
------------	-----	-----	-----	-----	-----	----	----	----	----	---	---	---	-----	-----	---	---

b) Comuni capiluoghi di Circondario.

Borgo San Donnino.....	70	137	155	133	129	115	86	59	32	24	16	10	9	7	5	13
Borgotaro.....	61	122	137	157	139	120	84	60	51	28	21	7	7	4	2	—
Parma.....	139	188	197	170	127	83	48	25	12	6	3	1	—	—

c) Zone agricole e Provincia.

Zona XXXII.....	72	117	136	145	138	118	97	64	46	28	18	9	4	3	1	4
» XXXIII.....	63	105	132	146	134	119	99	74	53	30	18	11	6	3	3	4
Regione di Montagna.....	70	114	135	145	136	118	98	67	48	29	18	9	5	3	2	3

Segue : TAVOLA VI.

**Famiglie secondo il numero dei componenti presenti alla data del Censimento
nei Centri di almeno 15 000 abitanti,
nei Comuni capiluoghi di Circondario, nelle Zone agricole, nelle Provincie e nella Regione.**

B — Numeri relativi.

CENTRI COMUNI E ZONE AGRICOLE	Su 1 000 famiglie avevano componenti															16 e più
	1	2	3	4	5	6	7	8	9	10	11	12	13	14	15	
Zona XXXIV	61	138	140	145	137	121	85	61	45	26	17	9	6	3	2	4
» XXXV	51	122	136	142	152	115	90	69	45	30	17	10	7	6	3	5
» XXXVI	59	124	144	135	132	122	90	65	42	28	17	11	9	6	4	12
Regione di Collina	58	128	142	140	139	120	88	64	43	28	17	10	7	5	3	8
Zona XXXVII	100	152	167	154	132	103	68	45	28	18	11	7	4	3	2	5
» XXXVIII	66	139	154	151	131	110	89	57	40	25	14	8	5	5	2	4
Regione di Pianura	91	149	165	154	131	104	74	48	31	20	11	7	4	4	2	5
Provincia di Parma	78	135	151	149	135	112	83	57	38	24	14	8	5	4	2	5

PROVINCIA DI PIACENZA.

a) Centri di almeno 15 000 abitanti.

Piacenza	138	196	191	158	118	87	50	29	18	8	3	2	1	...	—	1
----------------	-----	-----	-----	-----	-----	----	----	----	----	---	---	---	---	-----	---	---

b) Comuni capiluoghi di Circondario.

Fiorenzuola d'Arda	75	132	163	142	141	110	79	64	35	24	10	8	4	1	4	2
Piacenza	137	196	191	158	119	87	50	30	18	8	3	2	1	...	—	...

c) Zone agricole e Provincia.

Zona XXXIX	93	116	129	147	134	124	95	65	37	25	13	10	5	2	2	3
» XL	64	108	132	133	140	123	103	72	52	31	19	8	5	3	2	4
Regione di Montagna	82	113	130	143	138	123	98	67	42	27	15	9	5	2	2	4
Zona XLI	71	118	136	140	134	123	100	69	46	29	16	8	5	2	1	2
» XLII	71	129	130	137	148	113	93	73	47	26	16	6	4	2	1	4
» XLIII	60	132	135	133	139	118	101	73	48	25	17	7	5	4	1	2
» XLIV	64	139	140	140	136	130	95	60	42	26	13	6	3	3	1	2
Regione di Collina	67	128	135	138	138	122	98	69	46	27	15	7	4	3	1	2
Zona XLV	99	162	169	151	128	103	72	49	31	17	8	5	2	1	1	2
» XLVI	66	145	151	149	137	110	93	64	37	22	11	7	3	2	1	2
Regione di Pianura	89	156	163	150	131	105	79	54	33	19	9	5	3	1	1	2
Provincia di Piacenza	79	139	149	145	134	114	89	61	39	23	12	7	4	2	1	2

PROVINCIA DI RAVENNA.

a) Centri di almeno 15 000 abitanti.

Faenza	133	255	257	174	102	53	22	12	6	3	1	1	1	—
Ravenna	142	227	222	185	116	61	29	13	3	1	—	—

Segue: TAVOLA VI.

**Famiglie secondo il numero dei componenti presenti alla data del Censimento
nei Centri di almeno 15 000 abitanti,
nei Comuni capiluoghi di Circondario, nelle Zone agricole, nelle Provincie e nella Regione.**

B — Numeri relativi.

CENTRI COMUNI E ZONE AGRICOLE	Su 1 000 famiglie avevano componenti															16 e più
	1	2	3	4	5	6	7	8	9	10	11	12	13	14	15	

b) Comuni capiluoghi di Circondario.

Faenza	93	189	196	164	111	70	47	37	23	20	13	10	8	6	4	9
Lugo	98	140	151	156	129	101	65	50	33	21	16	13	11	6	5	10
Ravenna	92	177	197	182	132	85	50	28	18	13	9	6	4	2	2	3

c) Zone agricole e Provincia.

Zona XLVII. Regione di Collina	75	127	145	139	125	96	78	64	43	32	26	14	12	7	7	10
Zona XLVIII	95	184	196	165	114	70	47	36	22	21	13	10	8	6	4	9
» XLIX	100	163	157	157	127	93	63	45	23	21	12	11	6	5	4	8
» L	94	149	163	161	128	93	64	45	29	19	15	11	8	6	4	11
» LI	90	175	197	180	132	86	52	30	18	13	9	6	4	2	2	4
Regione di Pianura	93	168	182	169	127	86	56	37	23	17	12	9	6	5	3	7
Provincia di Ravenna	92	164	179	166	126	86	58	40	25	18	13	9	7	5	4	8

PROVINCIA DI REGGIO NELL'EMILIA.

a) Centri di almeno 15 000 abitanti.

Reggio nell'Emilia	105	174	181	164	140	95	57	36	18	11	8	3	2	2	1	3
--------------------------	-----	-----	-----	-----	-----	----	----	----	----	----	---	---	---	---	---	---

b) Comuni capiluoghi di Circondario.

Guastalla	69	140	168	148	134	109	85	52	39	21	11	8	7	3	1	5
Reggio nell'Emilia	79	138	154	149	137	105	69	51	34	21	15	9	8	7	5	19

c) Zone agricole e Provincia.

Zona LII	67	119	126	137	147	129	88	70	51	25	15	10	5	5	3	3
» LIII	59	109	131	136	129	124	98	71	48	31	22	16	11	6	3	6
Regione di Montagna	62	113	129	136	135	126	94	71	49	29	20	14	9	5	3	5
Zona LIV	63	103	133	125	130	119	99	76	54	30	22	18	8	6	7	7
» LV	53	108	124	131	124	110	91	73	55	33	25	18	13	11	8	23
Regione di Collina	56	106	128	129	126	113	93	74	55	32	24	18	11	9	3	18
Zona LVI	71	130	146	142	135	107	75	57	37	24	19	12	9	8	6	22
» LVII	67	126	141	135	131	108	86	62	43	28	19	14	10	8	5	17
Regione di Pianura	69	129	143	139	133	108	80	59	40	26	19	13	9	8	5	20
Provincia di Reggio nell'Emilia	66	123	140	138	132	111	84	63	43	27	20	14	9	8	5	17
Emilia	75	140	159	151	132	105	76	53	36	23	15	10	7	5	3	10



TAVOLA VII.

**Famiglie secondo il tipo della loro composizione e la frequenza di coabitazioni
nei Centri di almeno 15 000 abitanti,
nei Comuni capiluoghi di Circondario, nelle Zone agricole, nelle Provincie e nella Regione.**

AVVERTENZE. — Sono classificate in questa tavola le famiglie secondo il *tipo* della loro composizione e, cioè, secondo che esse risultano formate da soli parenti e affini o comprendono anche domestici, garzoni, dozzinanti, conviventi ed estranei nelle diverse loro combinazioni o, infine, secondo che sono composte soltanto di persone estranee l'una all'altra. Questo ultimo caso si distingue dalle convivenze non familiari sia per il piccolo numero dei componenti (di solito due o tre), sia per il fatto che i componenti stessi, pure avendo redatto un solo foglio di famiglia, non sono legati da nessun vincolo familiare, gerarchico od economico e hanno generalmente in comune il solo alloggio. Trattasi del resto di casi eccezionali.

Per il complesso delle famiglie si dà inoltre notizia delle *coabitazioni* e cioè, del numero di casi nei quali una famiglia non ha l'alloggio a disposizione per sè sola, ma lo divide con altra famiglia.

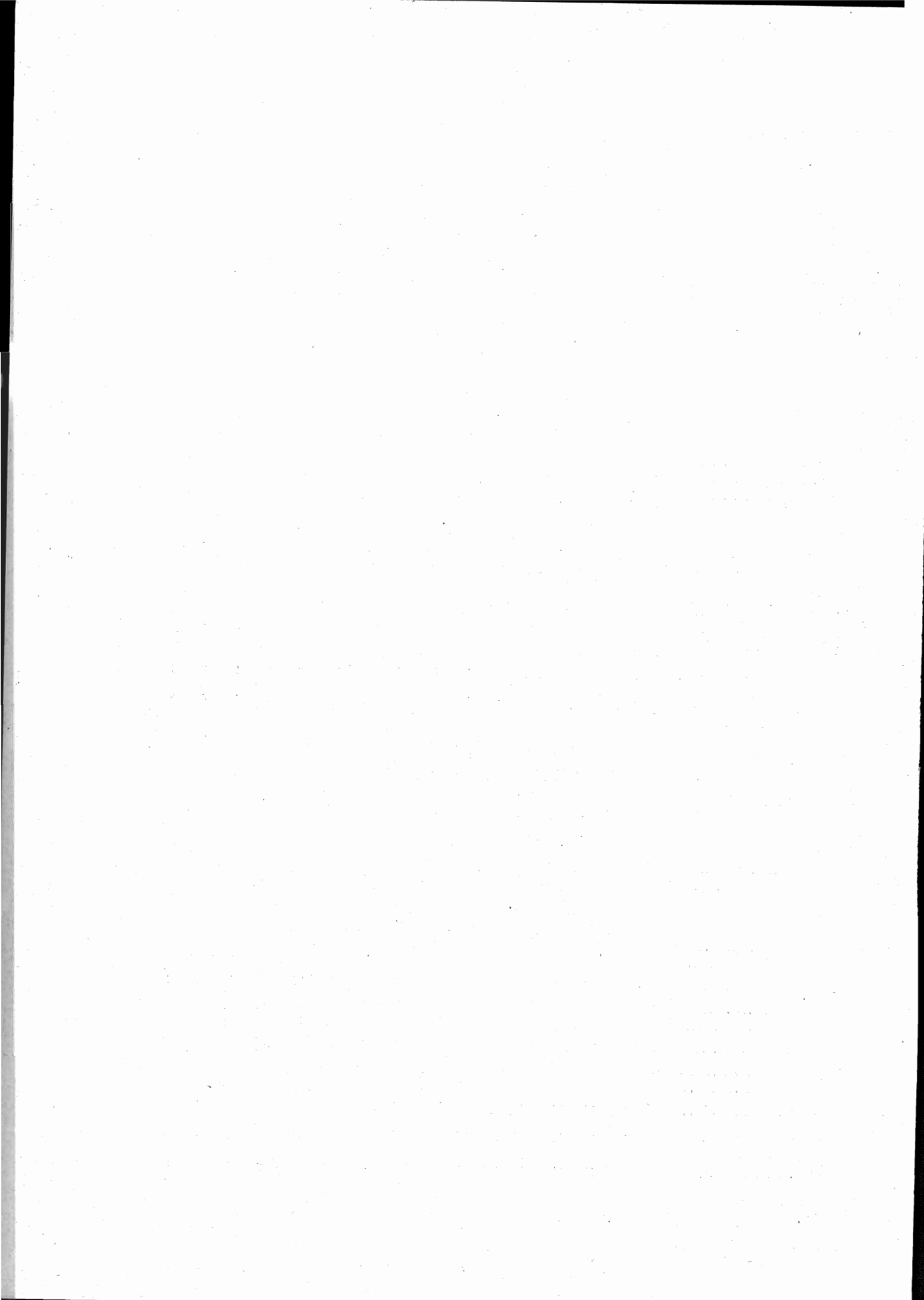
TAVOLA VII.

Famiglie secondo il tipo della loro composizione e la frequenza di coabitazioni
nei Centri di almeno 15 000 abitanti,
nei Comuni capiluoghi di Circondario, nelle Zone agricole, nelle Provincie e nella Regione.

A — Numeri assoluti.

CENTRI COMUNI E ZONE AGRICOLE (a)	FAMIGLIE			FAMIGLIE COMPOSTE DI									
	Numero	di cui in coabitazione	Componenti	parenti e affini	parenti e affini con domestici	parenti e affini con garzoni	parenti e affini con dozzinanti, con- viventi e estranei	parenti e affini con domestici e gar- zoni	parenti e affini con domestici, dozzinanti, conviventi e estranei	parenti e affini con garzoni, conviventi, dozzinanti e estranei	parenti e affini con domestici, gar- zoni, dozzinanti, con- viventi e estranei	solli estranei	

PROVINCIA DI BOLOGNA.

a) Centri di almeno 15 000 abitanti.

Bologna	41784	8040	147906	33804	3708	56	3645	30	514	9	3	1
Imola	3831	7	12659	3391	169	11	236	5	18	—	1	—

b) Comuni capiluoghi di Circondario.

Bologna	52996	9954	196142	44089	3905	220	4165	41	543	12	5	16
Imola	7288	25	34285	6216	217	432	364	16	30	12	1	—
Vergato	1382	19	7031	1240	37	24	75	—	3	3	—	—

c) Zone agricole e Provincia.

Zona I.....	9342	532	44057	8454	139	91	625	8	20	4	1	—
» II.....	6342	270	33698	5484	110	126	583	5	22	10	1	1
» III.....	5548	342	29947	4554	85	161	702	6	31	9	—	—
Regione di Montagna	21232	1144	107702	18492	334	378	1910	19	73	23	2	1
Zona IV.....	6277	359	35744	5401	104	159	555	21	22	12	—	3
» V.....	59788	10124	232873	50050	4040	495	4527	63	564	22	8	19
» VI.....	11760	98	58329	10108	292	690	574	25	41	26	2	2
Regione di Collina ..	77825	10581	326946	65559	4436	1344	5656	109	627	60	10	24
Zona VII.....	9553	1692	50838	8558	100	530	303	15	20	23	3	1
» VIII.....	7051	110	40280	6499	99	146	281	1	12	10	3	—
» IX.....	9401	437	52857	8691	106	205	366	3	22	7	—	1
» X.....	8318	58	42818	7684	82	206	301	12	21	11	—	1
Regione di Pianura ..	34323	2297	186793	31432	387	1087	1251	31	75	51	6	3
Provincia di Bologna	133380	14022	621441	115483	5157	2809	8817	159	775	134	18	28

PROVINCIA DI FERRARA.

a) Centri di almeno 15 000 abitanti.

Ferrara.....	13062	619	50702	11429	670	11	834	5	103	1	—	9
--------------	-------	-----	-------	-------	-----	----	-----	---	-----	---	---	---

b) Comuni capiluoghi di Circondario.

Cento	4140	98	20936	3908	63	13	147	—	7	1	—	1
Comacchio	2726	369	11703	2534	19	13	146	2	—	—	—	12
Ferrara	23846	2528	103073	21569	722	149	1273	6	110	7	—	10

(a) Per la denominazione e composizione delle Zone agricole vedasi a pag. X.

Segue: TAVOLA VII.

**Famiglie secondo il tipo della loro composizione e la frequenza di coabitazioni
nei Centri di almeno 15 000 abitanti,
nei Comuni capiluoghi di Circondario, nelle Zone agricole, nelle Provincie e nella Regione.**

A — Numeri assoluti.

CENTRI COMUNI E ZONE AGRICOLE	FAMIGLIE			FAMIGLIE COMPOSTE DI								
	Numero	di cui in coabitazione	Componenti	parenti e affini	parenti e affini con domestici	parenti e affini con garzoni	parenti e affini con dozzinanti, con- viventi e estranei	parenti e affini con domestici e gar- zoni	parenti e affini con domestici, dozzinanti, conviventi e estranei	parenti e affini con garzoni, conviventi, dozzinanti e estranei	parenti e affini con domestici, gar- zoni, dozzinanti, con- viventi e estranei	soli estranei

c) Zone agricole e Provincia.

Regione di Pianura												
Zona XI.....	12053	611	65910	11385	139	88	418	1	15	5	—	2
» XII.....	33082	2995	156228	29805	809	334	1958	11	123	30	—	12
» XIII.....	11148	133	66313	10077	68	167	810	—	8	16	—	2
» XIV.....	4618	376	27575	4164	37	57	343	1	12	2	—	2
» XV.....	5037	1120	23541	4524	27	32	397	2	2	9	—	14
Provincia di Ferrara.	65908	5235	339567	59955	1080	678	3926	15	160	62	—	32

PROVINCIA DI FORLÌ.

a) Centri di almeno 15 000 abitanti.

Cesena.....	3927	999	14843	3445	201	24	210	4	39	1	—	3
Forlì.....	6564	156	23082	5936	311	9	256	3	44	1	—	4
Rimini.....	5114	53	19892	4647	272	6	159	4	24	1	—	1

b) Comuni capiluoghi di Circondario.

Cesena.....	9901	2759	49519	8941	325	225	330	12	52	11	1	4
Forlì.....	11335	213	50349	10291	374	249	344	9	49	9	3	7
Rimini.....	11849	596	55954	11145	350	39	275	6	30	3	—	1

c) Zone agricole e Provincia.

Zona XVI.....	6929	123	35761	6289	97	104	414	10	9	4	—	2
» XVII.....	7807	355	40557	7284	122	125	254	2	17	2	—	1
» XVIII.....	4760	59	24826	4327	79	76	255	3	14	3	—	3
Regione di Collina..	19496	537	101144	17900	298	305	923	15	40	9	—	6
Zona XIX.....	12682	385	56417	11530	388	279	408	10	50	9	3	7
» XX.....	12443	3134	63222	11228	374	316	428	12	60	13	1	4
» XXI.....	4682	810	24596	4324	91	83	161	3	16	4	—	—
» XXII.....	16642	815	79966	15593	460	107	426	9	43	3	—	1
Regione di Pianura.	46452	5144	224201	42675	1313	785	1431	34	169	29	4	12
Provincia di Forlì...	65948	5681	325345	60575	1611	1090	2354	49	209	38	4	18

PROVINCIA DI MODENA.

a) Centri di almeno 15 000 abitanti.

Modena.....	11927	333	46133	9842	1015	17	880	13	143	3	—	14
-------------	-------	-----	-------	------	------	----	-----	----	-----	---	---	----

Segue: TAVOLA VII.

Famiglie secondo il tipo della loro composizione e la frequenza di coabitazioni nei Centri di almeno 15 000 abitanti, nei Comuni capiluoghi di Circondario, nelle Zone agricole, nelle Provincie e nella Regione.

A — Numeri assoluti,

CENTRI COMUNI E ZONE AGRICOLE	FAMIGLIE			FAMIGLIE COMPOSTE DI									
	Numero	di cui in coabitazione	Componenti	parenti e affini	parenti e affini con domestici	parenti e affini con garzoni	parenti e affini con dozzinanti, con- viventi e estranei	parenti e affini con domestici e gar- zoni	parenti e affini con do- mestici, dozzinanti, conviventi e estranei	parenti e affini con garzoni, conviventi, dozzinanti e estranei	parenti e affini con domestici, gar- zoni, dozzinanti, con- viventi e estranei	soli estranei	

b) Comuni capiluoghi di Circondario.

Mirandola	3517	37	18737	3228	72	69	136	—	11	1	—	—
Modena	17181	382	78377	14611	1062	311	1002	19	150	12	—	14
Pavullo nel Fri- gnano	2636	32	13820	2413	51	47	110	5	10	—	—	—

c) Zone agricole e Provincia.

Zona XXIII....	3786	167	18248	3589	37	43	103	1	10	3	—	—
» XXIV....	5238	320	23793	4863	96	63	181	3	22	7	—	3
» XXV....	5135	83	26901	4707	77	119	205	7	18	2	—	—
» XXVI....	3490	82	17474	3073	52	128	214	2	12	9	—	—
Regione di Montagna	17649	652	86416	16232	262	353	703	13	62	21	—	3
Zona XXVII....	7709	662	42348	6750	214	373	319	15	22	10	4	2
Regione di Collina..	7709	662	42348	6750	214	373	319	15	22	10	4	2
Zona XXVIII....	21137	507	101965	18101	1124	565	1119	28	173	13	—	14
» XXIX....	8226	170	45972	7509	138	254	276	12	22	12	1	2
» XXX....	8209	425	47873	7524	88	287	282	5	14	7	1	1
» XXXI....	12041	943	64088	11012	202	278	494	4	31	18	—	2
Regione di Pianura..	49613	2045	259898	44146	1552	1384	2171	49	240	50	2	19
Provincia di Modena.	74971	3359	388662	67128	2028	2110	3193	77	324	81	6	24

PROVINCIA DI PARMA.

a) Centri di almeno 15 000 abitanti.

Parma.....	14198	553	52331	12154	1137	13	767	9	111	1	1	5
------------	-------	-----	-------	-------	------	----	-----	---	-----	---	---	---

b) Comuni capiluoghi di Circondario.

Borgo San Donnino	2931	285	14935	2619	96	69	132	4	10	—	1	—
Borgotaro	1960	304	9919	1845	44	19	46	1	3	2	—	—
Parma.....	14198	553	52331	12154	1137	13	767	9	111	1	1	5

c) Zone agricole e Provincia.

Zona XXXII....	12179	719	61360	11240	191	303	383	11	23	23	—	5
» XXXIII....	4614	65	24335	4176	54	197	177	1	5	3	1	—
Regione di Montagna	16793	784	85695	15416	245	500	560	12	28	26	1	5

Segue: TAVOLA VII.

**Famiglie secondo il tipo della loro composizione e la frequenza di coabitazioni
nei Centri di almeno 15 000 abitanti,
nei Comuni capiluoghi di Circondario, nelle Zone agricole, nelle Provincie e nella Regione.**

A — Numeri assoluti.

CENTRI COMUNI E ZONE AGRICOLE	FAMIGLIE			FAMIGLIE COMPOSTE DI								
	Numero	di cui in coabitazione	Componenti	parenti e affini	parenti e affini con domestici	parenti e affini con garzoni	parenti e affini con dozzananti, con- viventi e estranei	parenti e affini con domestici e gar- zoni	parenti e affini con domestici, dozzananti, conviventi e estranei	parenti e affini con garzoni, conviventi, dozzananti e estranei	parenti e affini con domestici, gar- zoni, dozzananti, con- viventi, e estranei	soli estranei
Zona XXXIV....	6272	226	31445	5706	134	147	252	10	18	2	1	2
» XXXV....	4304	308	22481	3912	94	140	132	9	14	3	—	—
» XXXVI....	7396	480	39069	6703	178	168	307	13	26	—	1	—
Regione di Collina ..	17972	1014	92995	16321	406	455	691	32	58	5	2	2
Zona XXXVII..	26603	1845	119159	23550	1384	329	1158	24	138	8	5	7
» XXXVIII..	9432	1448	46492	8792	140	207	316	7	14	4	1	1
Regione di Pianura.	36085	3293	165651	32342	1524	536	1474	31	152	12	6	8
Provincia di Parma.	70850	5091	344341	64079	2175	1491	2725	75	238	43	9	15

PROVINCIA DI PIACENZA.

a) Centri di almeno 15 000 abitanti.

Piacenza	9904	252	37156	8623	673	17	498	6	85	1	—	1
----------------	------	-----	-------	------	-----	----	-----	---	----	---	---	---

b) Comuni capiluoghi di Circondario.

Fiorenzuola d'Arda	1895	39	9024	1692	66	29	100	3	4	1	—	—
Piacenza	10003	252	37596	8715	676	17	501	6	86	1	—	1

c) Zone agricole e Provincia.

Zona XXXIX....	4949	66	24348	4619	65	123	124	4	8	6	—	—
» XL....	3109	18	16284	2917	35	61	87	2	2	5	—	—
Regione di Montagna	8058	84	40632	7536	100	184	211	6	10	11	—	—
Zona XLI....	8419	284	42632	7537	105	348	395	9	8	11	2	4
» XLII....	4062	55	20373	3818	29	79	126	1	7	—	—	2
» XLIII....	4949	238	25141	4556	84	115	172	5	13	4	—	—
» XLIV....	4378	57	21493	4074	106	67	115	7	9	—	—	—
Regione di Collina..	21808	634	109639	19985	324	609	808	22	37	15	2	6
Zona XLV....	18655	342	81550	16723	840	137	831	9	105	7	—	3
» XLVI....	8653	569	41482	7986	139	181	314	9	15	6	2	1
Regione di Pianura..	27308	911	123032	24709	979	318	1145	18	120	13	2	4
Provincia di Piacenza.	57174	1629	273303	52230	1403	1111	2164	46	167	39	4	10

PROVINCIA DI RAVENNA.

a) Centri di almeno 15 000 abitanti.

Faenza	6322	28	20526	5670	309	27	271	10	30	2	—	3
Ravenna	6176	1265	20411	5568	312	20	230	2	36	1	3	4

Segue: TAVOLA VII.

**Famiglie secondo il tipo della loro composizione e la frequenza di coabitazioni
nei Centri di almeno 15 000 abitanti,
nei Comuni capiluoghi di Circondario, nelle Zone agricole, nelle Provincie e nella Regione.**

A — Numeri assoluti.

CENTRI COMUNI E ZONE AGRICOLE	FAMIGLIE			FAMIGLIE COMPOSTE DI								
	Numero	di cui in coabitazione	Componenti	parenti e affini	parenti e affini con domestici	parenti e affini con garzoni	parenti e affini con dozzinanti, con- viventi e estranei	parenti e affini con domestici e gar- zoni	parenti e affini con domestici, dozzinanti, conviventi e estranei	parenti e affini con garzoni, conviventi, dozzinanti e estranei	parenti e affini con domestici, gar- zoni, dozzinanti, con- viventi e estranei	soi estranei

b) Comuni capiluoghi di Circondario.

Faenza	9373	320	41153	8009	335	529	420	20	39	14	3	4
Lugo	5979	1827	29107	5475	169	206	94	9	20	4	1	1
Ravenna	10720	2098	69161	15485	364	490	395	12	42	10	3	9

c) Zone agricole e Provincia.

Zona XLVII. Regione di Collina ..	4742	494	25005	4075	96	303	212	14	11	27	—	4
Zona XLVIII....	10681	122	46918	9144	363	627	458	24	44	14	3	4
» XLIX....	4549	596	20938	4014	63	275	155	18	9	14	1	—
» L....	16792	2210	79182	15551	305	514	344	16	40	13	5	4
» LI....	18998	2117	79162	17631	384	441	458	12	43	12	8	9
Regione di Pianura ..	51020	5045	226200	46340	1115	1857	1415	70	136	53	17	17
Provincia di Ravenna	55762	5539	251205	50415	1211	2160	1627	84	147	80	17	21

PROVINCIA DI REGGIO NELL'EMILIA.

a) Centri di almeno 15 000 abitanti.

Reggio nell'Emilia	8738	581	35957	7305	604	26	713	4	81	—	1	4
--------------------	------	-----	-------	------	-----	----	-----	---	----	---	---	---

b) Comuni capiluoghi di Circondario.

Guastalla.....	2635	121	12648	2346	60	63	160	1	2	1	—	2
Reggio nell'Emilia	15355	926	77793	13314	671	317	940	7	92	8	2	4

c) Zone agricole e Provincia.

Zona LII....	3555	210	18271	3332	29	21	156	1	9	3	—	4
» LIII....	6091	189	33026	5359	96	142	445	5	29	8	5	2
Regione di Montagna	9646	399	51291	8691	125	163	601	6	38	11	5	6
Zona LIV....	3147	216	17281	2818	37	89	181	6	12	3	1	—
» LV....	6038	1204	35418	5453	95	208	249	8	18	5	1	1
Regione di Collina ..	9185	1420	52699	8271	132	297	430	14	30	8	2	1
Zona LVI....	25164	2676	132219	22181	841	633	1345	15	120	22	3	4
» LVII....	19132	3889	103050	17184	277	706	914	23	43	28	—	7
Regione di Pianura ..	44346	6565	236269	39365	1118	1339	2259	38	163	50	3	11
Provincia di Reggio nell'Emilia	63177	8384	340259	56327	1375	1799	3290	58	231	69	10	18
Emilia	587170	48940	2884123	526192	16040	13248	23096	563	2251	546	68	166

Segue : TAVOLA VII.

Famiglie secondo il tipo della loro composizione e la frequenza di coabitazioni nei Centri di almeno 15 000 abitanti, nei Comuni capiluoghi di Circondario, nelle Zone agricole, nelle Provincie e nella Regione.

B — Numeri relativi a 1 000 famiglie.

CENTRI COMUNI E ZONE AGRICOLE	FAMIGLIE viventi in coabi- tazione	FAMIGLIE COMPOSTE DI								
		parenti e affini	parenti e affini con domestici	parenti e affini con garzoni	parenti e affini con dozzinanti, con- viventi e estranei	parenti e affini con domestici e gar- zoni	parenti e affini con domestici, dozzinanti, conviventi e estranei	parenti e affini con garzoni, conviventi, dozzinanti e estranei	parenti e affini con domestici, gar- zoni, dozzinanti, con- viventi e estranei	soli estranei

PROVINCIA DI BOLOGNA.

a) Centri di almeno 15 000 abitanti.

Bologna.....	192	809	89	1	87	1	12
Imola.....	2	885	44	3	62	1	5	—	...	—

b) Comuni capiluoghi di Circondario.

Bologna.....	188	832	74	4	79	1	10
Imola.....	9	853	30	59	50	2	4	2	...	—
Vergato.....	14	898	27	17	54	—	2	2	—	—

c) Zone agricole e Provincia.

Zona I.....	57	905	15	19	67	1	2	—
» II.....	43	865	17	20	92	1	3	2
» III.....	62	820	15	29	127	1	6	2	—	—
Regione di Montagna.....	54	871	16	18	90	1	3	1
Zona IV.....	57	860	17	25	88	3	4	2	—	...
» V.....	169	837	68	8	76	1	9
» VI.....	8	860	25	59	49	2	3	2
Regione di Collina.....	136	842	57	17	73	1	8	1
Zona VII.....	177	896	10	55	32	2	2	3
» VIII.....	16	922	14	21	40	...	2	1	...	—
» IX.....	46	924	11	22	39	...	2	1	—	...
» X.....	7	924	10	25	36	1	3	1	—	...
Regione di Pianura.....	67	916	11	32	36	1	2	2
Provincia di Bologna.....	105	866	39	21	66	1	6	1

PROVINCIA DI FERRARA.

a) Centri di almeno 15 000 abitanti.

Ferrara.....	47	875	51	1	64	...	8	...	—	1
--------------	----	-----	----	---	----	-----	---	-----	---	---

b) Comuni capiluoghi di Circondario.

Cento.....	24	944	15	3	36	—	2	...	—	...
Comacchio.....	135	929	7	5	54	1	—	—	—	4
Ferrara.....	106	905	30	6	53	...	5	...	—	...

Segue: TAVOLA VII.

**Famiglie secondo il tipo della loro composizione e la frequenza di coabitazioni
nei Centri di almeno 15 000 abitanti,
nei Comuni capiluoghi di Circondario, nelle Zone agricole, nelle Province e nella Regione.**

B — Numeri relativi a 1 000 famiglie.

CENTRI COMUNI E ZONE AGRICOLE	FAMIGLIE viventi in coabi- tazioni	FAMIGLIE COMPOSTE DI							
		parenti e affini	parenti e affini con domestici	parenti e affini con garzoni	parenti e affini con dozzinanti, con- viventi e estranei	parenti e affini con domestici e gar- zoni	parenti e affini con domestici, dozzinanti, conviventi e estranei	parenti e affini con garzoni, conviventi, dozzinanti e estranei	parenti e affini con domestici, gar- zoni, dozzinanti, con- viventi e estranei

c) Zone agricole e Provincia.

Regione di Pianura.									
Zona XI.....	51	945	12	7	35	...	1
» XII.....	91	901	24	10	59	...	4	1	...
» XIII.....	12	904	6	15	73	—	1	1	...
» XIV.....	81	902	8	12	74	...	3
» XV.....	224	904	5	6	79	2	3
Provincia di Ferrara.....	79	910	16	10	60	...	2	1	...

PROVINCIA DI FORLÌ.

a) Centri di almeno 15 000 abitanti.

Cesena.....	254	877	51	6	53	1	10	...	1
Forlì.....	24	904	47	1	39	...	7	...	1
Rimini.....	10	909	53	1	51	1	5

b) Comuni capiluoghi di Circondario.

Cesena.....	279	903	33	23	33	1	5	1	...
Forlì.....	19	908	33	22	30	1	4	1	1
Rimini.....	50	940	30	3	23	1	3

c) Zone agricole e Provincia.

Zona XVI.....	18	908	14	15	60	1	1	1	...
» XVII.....	45	933	16	16	33	...	2
» XVIII.....	12	908	17	16	53	1	3	1	1
Regione di Collina.....	28	918	15	16	47	1	2
Zona XIX.....	30	908	31	22	32	1	4	1	1
» XX.....	252	902	30	25	35	1	5	1	...
» XXI.....	173	924	19	18	34	1	3	1	...
» XXII.....	49	936	28	6	26	1	3
Regione di Pianura.....	111	918	28	17	31	1	4	1	...
Provincia di Forlì.....	86	918	24	17	36	1	3	1	...

PROVINCIA DI MODENA.

a) Centri di almeno 15 000 abitanti.

Modena.....	28	825	85	1	74	1	12	...	1
-------------	----	-----	----	---	----	---	----	-----	---

Segue: TAVOLA VII.

**Famiglie secondo il tipo della loro composizione e la frequenza di coabitazioni
nei Centri di almeno 15 000 abitanti,
nei Comuni capiluoghi di Circondario, nelle Zone agricole, nelle Provincie e nella Regione.**

B — Numeri relativi a 1 000 famiglie.

CENTRI COMUNI E ZONE AGRICOLE	FAMIGLIE viventi in coabi- tazione	FAMIGLIE COMPOSTE DI								
		parenti e affini	parenti e affini con domestici	parenti e affini con garzoni	parenti e affini con dozzinanti, con- viventi e estranei	parenti affini con domestici e gar- zoni	parenti e affini con domestici, dozzinanti, conviventi e estranei	parenti e affini con garzoni, conviventi, dozzinanti e estranei	parenti e affini con domestici, gar- zoni, dozzinanti, con- viventi e estranei	soli estranei

b) Comuni capiluoghi di Circondario.

Mirandola.....	11	918	20	20	39	—	3	...	—	—
Modena.....	22	850	62	18	58	1	9	1	—	1
Pavullo nel Frignano.....	12	915	19	18	42	2	4	—	—	—

c) Zone agricole e Provincia.

Zona XXIII.....	44	948	10	11	27	...	3	1	—	—
» XXIV.....	61	928	18	12	35	1	4	1	—	1
» XXV.....	16	917	15	23	40	1	4	...	—	—
» XXVI.....	23	880	15	37	61	1	3	3	—	—
Regione di Montagna.....	37	919	15	20	40	1	4	1	—	...
Zona XXVII Regione di Collina.....	86	876	28	48	41	2	3	1	1	...
Zona XXVIII.....	24	856	53	27	53	1	8	1	—	1
» XXIX.....	21	913	17	31	34	1	3	1
» XXX.....	52	916	11	35	34	1	2	1
» XXXI.....	78	915	17	23	41	...	3	1	—	...
Regione di Pianura.....	41	890	31	28	44	1	5	1
Provincia di Modena.....	45	895	27	28	43	1	4	1

PROVINCIA DI PARMA.

a) Centri di almeno 15 000 abitanti.

Parma.....	39	856	80	1	54	1	8
------------	----	-----	----	---	----	---	---	-----	-----	-----

b) Comuni capiluoghi di Circondario.

Borgo San Donnino.....	97	893	33	24	45	1	3	—	...	—
Borgotaro.....	155	941	22	10	23	1	2	1	—	—
Parma.....	39	856	80	1	54	1	8

c) Zone agricole e Provincia.

Zona XXXII.....	59	923	16	25	31	1	2	2	—	...
» XXXIII.....	14	905	12	43	38	...	1	1	..	—
Regione di Montagna.....	47	917	15	30	33	1	2	2

Segue: TAVOLA VII.

**Famiglie secondo il tipo della loro composizione e la frequenza di coabitazioni
nei Centri di almeno 15 000 abitanti,
nei Comuni capiluoghi di Circondario, nelle Zone agricole, nelle Provincie e nella Regione.**

B — Numeri relativi a 1 000 famiglie.

CENTRI COMUNI E ZONE AGRICOLE	FAMIGLIE viventi in coabi- tazione	FAMIGLIE COMPOSTE DI								
		parenti e affini	parenti e affini con domestici	parenti e affini con garzoni	parenti e affini con dozzinanti, con- viventi e estranei	parenti e affini con domestici e gar- zoni	parenti e affini con domestici, dozzinanti, conviventi e estranei	parenti e affini con garzoni, conviventi, dozzinanti e estranei	parenti e affini con domestici, gar- zoni, dozzinanti, con- viventi e estranei	soli estranei
Zona XXXIV.....	36	910	21	23	40	2	3
» XXXV.....	72	908	22	33	31	2	3	1	—	—
» XXXVI.....	65	905	24	23	42	2	4	—	—	—
Regione di Collina.....	56	908	23	25	38	2	3
Zona XXXVII.....	69	885	52	12	44	1	5
» XXXVIII.....	153	927	15	22	33	1	1
Regione di Pianura.....	91	896	42	15	41	1	4
Provincia di Parma.....	72	904	31	21	38	1	3	1

PROVINCIA DI PIACENZA.

a) Centri di almeno 15 000 abitanti.

Piacenza.....	25	870	68	2	50	1	9	...	—	...
---------------	----	-----	----	---	----	---	---	-----	---	-----

b) Comuni capiluoghi di Circondario.

Fiorenzuola d'Arda.....	21	892	35	15	53	2	2	1	—	—
Piacenza.....	25	870	68	2	50	1	9	...	—	...

c) Zone agricole e Provincia.

Zona XXXIX.....	13	933	13	25	25	1	2	1	—	—
» XL.....	6	937	11	20	28	1	1	2	—	—
Regione di Montagna.....	10	936	12	23	26	1	1	1	—	—
Zona XLI.....	34	896	12	41	47	1	1	1
» XLII.....	14	940	7	19	31	...	2	—	—	...
» XLIII.....	48	920	17	23	35	1	3	1	—	—
» XLIV.....	13	931	24	15	26	2	2	—	—	—
Regione di Collina.....	29	916	15	28	37	1	2	1
Zona XLV.....	18	896	45	7	45	...	6	...	—	...
» XLVI.....	66	923	16	21	36	1	2	1
Regione di Pianura.....	33	905	36	12	42	1	4
Provincia di Piacenza.....	28	913	25	19	38	1	3	1

PROVINCIA DI RAVENNA.

a) Centri di almeno 15 000 abitanti.

Faenza.....	4	897	49	4	43	2	5	...	—	...
Ravenna.....	205	902	51	3	37	...	6	1

Segue: TAVOLA VII.

**Famiglie secondo il tipo della loro composizione e la frequenza di coabitazioni
nei Centri di almeno 15 000 abitanti,
nei Comuni capiluoghi di Circondario, nelle Zone agricole, nelle Provincie e nella Regione.***

B — Numeri relativi a 1 000 famiglie.

CENTRI COMUNI E ZONE AGRICOLE	FAMIGLIE viventi in coabi- tazione	FAMIGLIE COMPOSTE DI								
		parenti e affini	parenti e affini con domestici	parenti e affini con garzoni	parenti e affini con dozzinanti, con- viventi e estranei	parenti e affini con domestici e gar- zoni	parenti e affini con domestici, dozzinanti, conviventi e estranei	parenti e affini con garzoni, conviventi, dozzinanti e estranei	parenti e affini con domestici, gar- zoni, dozzinanti, con- viventi e estranei	soli estranei

b) Comuni capiluoghi di Circondario.

Faenza	32	855	36	56	45	2	4	1
Lugo	306	916	28	34	16	2	3	1
Ravenna	125	925	22	24	23	1	3	1	...	1

c) Zone agricole e Provincia.

Zona XLVII. Regione di Collina	104	850	20	64	45	3	2	6	—	1
Zona XLVIII.....	11	856	34	59	43	2	4	1
» XLIX.....	131	882	14	66	34	4	2	3	...	—
» L.....	132	926	18	31	20	1	2	1
» LI.....	111	928	20	23	24	1	2	1
Regione di Pianura	99	908	22	36	28	1	3	1
Provincia di Ravenna	99	904	22	39	29	2	3	1

PROVINCIA DI REGGIO NELL' EMILIA.

a) Centri di almeno 15 000 abitanti.

Reggio nell' Emilia.....	66	836	69	3	82	...	9	—
--------------------------	----	-----	----	---	----	-----	---	---	-----	-----

b) Comuni capiluoghi di Circondario.

Guastalla	46	890	23	24	61	...	1	...	—	1
Reggio nell' Emilia.....	60	867	44	21	61	...	6	1

c) Zone agricole e Provincia.

Zona LII.....	59	937	8	6	44	...	3	1	—	1
» LIII.....	31	880	16	23	73	1	5	1	1	...
Regione di Montagna.....	41	900	13	17	62	1	4	1	1	1
Zona LIV.....	69	895	12	28	58	2	4	1	...	—
» LV.....	199	903	16	34	41	1	3	1
Regione di Collina	155	900	14	32	47	2	3	1
Zona LVI.....	106	881	33	25	53	1	5	1
» LVII.....	203	896	14	37	48	1	2	1	—	...
Regione di Pianura	148	888	25	30	51	1	4	1
Provincia di Reggio nell' Emilia	133	892	22	28	52	1	4	1
milia	83	896	27	23	48	1	4	1

TAVOLA VIII.

**Famiglie secondo il tipo della loro composizione,
la frequenza di coabitazioni e il numero dei componenti presenti alla data del Censimento.**
(REGIONE)

A - Numeri assoluti.

NUMERO dei componenti per famiglia	Famiglie			Famiglie composte di								
	Numero	di cui in coabitazione	Componenti	parenti e affini	parenti e affini con domestici	parenti e affini con garzoni	parenti e affini con dozzinanti, convi- venti e estranei	parenti e affini con domestici e gar- zoni	parenti e affini con domestici, dozzi- nanti, conviventi e estranei	parenti e affini con garzoni, conviven- ti, dozzinanti e estranei	parenti e affini con domestici, garzoni, dozzinanti, convi- venti e estranei	soli estranei
1	44 265	7 283	44 265	44 265	—	—	—	—	—	—	—	—
2	82 422	9 595	164 844	78 338	1 934	137	1 948	—	—	—	—	65
3	92 995	8 966	278 985	83 997	3 106	809	4 713	44	269	4	3	50
4	88 734	7 091	354 936	78 972	3 330	1 081	4 770	62	440	49	3	27
5	77 630	5 471	388 150	68 500	2 875	1 357	4 319	74	410	65	15	15
6	61 667	3 848	370 002	53 972	1 982	1 598	3 584	96	351	69	11	4
7	44 887	2 477	314 209	38 950	1 250	1 587	2 683	66	261	75	7	3
8	31 322	1 676	250 576	26 893	750	1 519	1 927	66	193	52	10	2
9	20 966	1 046	188 694	17 857	353	1 171	1 339	53	132	55	6	—
10	13 272	541	132 720	11 042	184	977	922	37	71	35	4	—
11	8 613	360	94 743	7 029	119	743	616	17	46	39	4	—
12	5 608	193	67 296	4 489	70	594	388	13	33	20	1	—
13	3 845	136	49 985	3 080	33	421	263	12	14	22	—	—
14	2 915	114	40 810	2 325	24	352	183	7	10	13	1	—
15	1 999	42	29 985	1 614	10	236	122	3	6	7	1	—
16 e più	6 030	101	113 923	4 959	20	666	314	13	15	41	2	—
Totale	587 170	48 940	2 884 123	526 192	16 940	13 248	28 096	563	2 251	546	68	166

B - Numeri relativi a 1 000 abitanti.

NUMERO dei componenti per famiglia	Famiglie viventi in coabitazione	Famiglie composte di										
		parenti e affini	parenti e affini con domestici	parenti e affini con garzoni	parenti e affini con dozzinanti, convi- venti e estranei	parenti e affini con domestici e gar- zoni	parenti e affini con domestici, dozzi- nanti, conviventi e estranei	parenti e affini con garzoni, conviven- ti, dozzinanti e estranei	parenti e affini con domestici, garzoni, dozzinanti, convi- venti e estranei	soli estranei		
1	165	1 000	—	—	—	—	—	—	—	—	—	—
2	116	950	23	2	24	—	—	—	—	—	—	1
3	96	903	33	9	51	3	1
4	80	889	38	12	54	1	5	1
5	70	882	37	17	56	1	5	5	1
6	62	875	32	26	58	2	6	6	1
7	55	868	28	35	60	1	6	6	2
8	54	856	24	48	62	2	6	6	2
9	50	851	17	56	64	3	6	6	3
10	41	832	14	74	69	3	5	3	3
11	42	816	14	86	72	2	5	5	5
12	34	800	12	106	69	2	6	4	4
13	35	801	9	109	68	3	4	6	4
14	39	798	8	121	63	2	3	4	4
15	21	806	5	118	61	2	3	4	4	1
16 e più	17	823	3	110	52	2	2	7	7
In complesso	83	896	27	23	48	1	4	1	4	1

TAVOLA IX.

**Famiglie naturali secondo il numero dei componenti e il sesso del rispettivo Capo
nei Centri di almeno 15 000 abitanti,
nei Comuni capiluoghi di Circondario, nelle Zone agricole, nelle Provincie e nella Regione.**

AVVERTENZE. — In questa tavola e nelle seguenti, fino alla tavola XII, si ha riferimento, non più al nucleo familiare quale venne censito al momento della rilevazione, ma alla *famiglia naturale* e cioè al gruppo di soli parenti ed affini, ricostituito eliminando da ogni nucleo familiare i domestici, i garzoni, i dozzinanti, i conviventi e gli estranei ed includendovi invece i parenti ed affini temporaneamente assenti nel giorno del Censimento.



TAVOLA IX.

Famiglie naturali secondo il numero dei componenti e il sesso del rispettivo Capo nei Centri di almeno 15 000 abitanti, nei Comuni capiluoghi di Circondario, nelle Zone agricole, nelle Provincie e nella Regione.

A - Numeri assoluti.

CENTRI COMUNI E ZONE AGRICOLE (a)	Famiglie			Famiglie naturali secondo il numero dei componenti															
	Numero di cui era a capo una femmina	Componenti		1	2	3	4	5	6	7	8	9	10	11	12	13	14	15	16 o più

PROVINCIA DI BOLOGNA.

a) Centri di almeno 15 000 abitanti.

Bologna.....	41784	7625	143020	5557	9164	9808	7595	4869	2706	1411	628	310	136	52	25	10	6	3	4
Imola.....	3831	824	12776	607	865	799	630	464	231	143	48	25	19	4	3	3	—	—	—

b) Comuni capiluoghi di Circondario.

Bologna.....	52996	9221	187917	6892	10802	11468	9635	6482	3731	2080	963	491	232	99	59	27	15	12	8
Imola.....	7288	1022	33989	766	1181	1244	1079	892	656	432	238	195	129	96	65	56	37	33	19
Vergato.....	1382	133	7169	100	157	193	196	180	146	130	98	64	41	27	11	15	9	4	6

c) Zone agricole e Provincia.

Zona I.....	9342	1313	46710	647	1050	1310	1403	1363	1105	925	617	391	212	154	71	34	19	23	18
» II.....	6342	583	34170	417	698	805	781	877	786	617	458	346	207	136	65	45	35	23	46
» III.....	5548	378	30070	347	640	711	720	773	664	493	382	260	189	98	64	59	33	23	62
Regione di Montagna.	21232	2274	110950	1411	2388	2826	2904	3013	2555	2035	1457	1027	608	388	200	138	87	69	126
Zona IV.....	6277	459	35768	343	624	779	884	830	718	609	478	276	234	137	93	72	52	36	112
» V.....	59788	9310	224820	7260	11608	12481	10655	7452	4522	2629	1316	721	408	212	128	85	71	43	197
» VI.....	11760	1480	58427	1050	1747	1944	1677	1436	1136	782	544	393	253	185	139	100	74	60	240
Regione di Collina:	77825	11749	319015	3653	13979	15204	13216	9713	6376	4020	2336	1390	895	534	360	257	197	139	549
Zona VII.....	9553	795	50467	570	1236	1388	1416	1255	1068	816	551	385	237	173	116	63	56	52	171
» VIII.....	7051	716	40833	458	777	843	970	924	750	602	466	339	242	166	108	79	62	60	210
» IX.....	9401	849	53479	536	1064	1286	1335	1260	1054	779	520	426	285	169	135	104	85	70	293
» X.....	8318	878	43224	633	1087	1286	1250	1060	841	633	401	317	214	137	93	79	58	54	175
Regione di Pianura:	34323	3238	188003	2197	4164	4803	4971	4499	3713	2830	1933	1467	973	645	447	325	261	236	849
Provincia di Bologna.	133380	17261	617968	12261	20531	22833	21091	17230	12644	8885	5733	3884	2481	1567	1007	720	545	444	1524

PROVINCIA DI FERRARA.

a) Centri di almeno 15 000 abitanti.

Ferrara.....	13062	2202	49679	1508	2676	2578	2115	1621	1073	688	384	214	97	55	30	8	9	1	5
--------------	-------	------	-------	------	------	------	------	------	------	-----	-----	-----	----	----	----	---	---	---	---

b) Comuni capiluoghi di Circondario.

Cento.....	4140	421	21061	267	637	571	592	528	452	352	261	184	135	54	46	30	15	8	38
Comacchio.....	2726	467	12174	186	451	482	419	356	282	213	170	86	52	14	7	4	3	1	—
Ferrara.....	23846	2941	102258	1949	4230	4395	3815	3066	2291	1623	1019	635	340	181	94	47	32	15	64

(a) Per la denominazione e composizione delle Zone agricole vedasi a pagina X.

Segue: TAVOLA IX.

Famiglie naturali secondo il numero dei componenti e il sesso del rispettivo Capo nei Centri di almeno 15 000 abitanti, nei Comuni capiluoghi di Circondario, nelle Zone agricole, nelle Provincie e nella Regione.

A - Numeri assoluti.

CENTRI COMUNI E ZONE AGRICOLE	Famiglie			Famiglie naturali secondo il numero dei componenti															
	Numero	di cui era a capo una femmina	Componenti	1	2	3	4	5	6	7	8	9	10	11	12	13	14	15	16 e più

c) Zone agricole e Provincia.

Regione di Pianura.																				
Zona XI.....	12053	1079	66584	653	1494	1560	1598	1564	1382	1104	845	619	398	234	156	115	87	56	197	
» XII.....	33082	3666	155146	2368	5339	5645	5075	4295	3357	2485	1623	1026	600	377	261	155	123	61	289	
» XIII.....	11148	695	65993	398	1067	1325	1433	1477	1365	1128	928	670	449	271	190	135	86	58	168	
» XIV.....	4618	272	27468	148	434	583	605	614	539	507	365	247	173	135	75	53	28	23	89	
» XV.....	5007	637	23805	231	682	860	814	701	572	452	318	190	111	37	19	8	10	2	—	
Provincia di Ferrara.	65908	6349	338999	3798	9016	9973	9525	8651	7215	5676	4079	2743	1731	1054	701	466	334	203	743	

PROVINCIA DI FORLÌ.

a) Centri di almeno 15 000 abitanti.

Cesena.....	3927	782	15146	504	719	720	642	552	350	196	117	60	27	18	11	4	3	1	3
Forlì.....	6564	1273	23099	938	1411	1395	1115	718	469	242	119	63	30	24	16	17	6	—	1
Rimini.....	5114	672	19858	459	1047	986	921	661	456	293	163	60	37	20	9	1	—	—	1

b) Comuni capiluoghi di Circondario.

Cesena.....	9901	1206	49891	739	1307	1474	1456	1395	1064	759	567	347	223	165	118	88	53	40	112
Forlì.....	11335	1589	50666	1191	1844	1942	1819	1385	1038	688	434	291	201	140	100	94	60	32	76
Rimini.....	11849	1168	56465	726	1850	1990	1826	1604	1267	937	573	377	231	144	91	56	53	31	93

c) Zone agricole e Provincia.

Zona XVI.....	6929	674	35798	546	903	938	918	913	768	566	435	326	191	136	98	64	49	27	51
» XVII.....	7807	798	42399	425	862	1030	1088	1078	958	716	507	382	257	160	103	78	52	39	72
» XVIII.....	4760	403	25306	258	586	616	671	619	580	462	328	212	153	93	58	56	29	16	23
Regione di Collina...	19496	1875	103503	1229	2351	2584	2677	2610	2306	1744	1270	920	601	389	259	198	130	82	146
Zona XIX.....	12682	1770	56707	1323	2029	2175	2048	1579	1167	769	491	330	223	157	107	106	63	35	80
» XX.....	12446	1487	63764	909	1613	1831	1749	1683	1362	1014	758	454	311	229	163	107	73	46	144
» XXI.....	4682	528	25115	295	573	630	656	605	598	439	267	180	95	84	62	54	40	32	72
» XXII.....	16642	1662	80702	1045	2510	2685	2518	2244	1812	1339	838	594	347	220	135	84	77	57	137
Regione di Pianura..	46452	5447	226283	3572	6725	7321	6971	6111	4939	3561	2354	1558	976	690	467	351	253	170	433
Provincia di Forlì...	65948	7322	329791	4801	9076	9905	9648	8721	7245	5305	3624	2478	1577	1079	726	549	383	252	579

PROVINCIA DI MODENA.

a) Centri di almeno 15 000 abitanti.

Modena.....	11927	2271	44834	1443	2323	2395	2099	1467	946	583	323	183	82	41	17	10	4	5	6
-------------	-------	------	-------	------	------	------	------	------	-----	-----	-----	-----	----	----	----	----	---	---	---

Segue : TAVOLA IX.

**Famiglie naturali secondo il numero dei componenti e il sesso del rispettivo Capo
nei Centri di almeno 15 000 abitanti,
nei Comuni capiluoghi di Circondario, nelle Zone agricole, nelle Provincie e nella Regione.**

A - Numeri assoluti.

CENTRI COMUNI E ZONE AGRICOLE	Famiglie			Famiglie naturali secondo il numero dei componenti															
	Numero	di cui era a capo una femmina	Componenti	1	2	3	4	5	6	7	8	9	10	11	12	13	14	15	16 e più

b) Comuni capiluoghi di Circondario.

Mirandola.....	3517	358	18903	212	455	485	504	454	365	282	222	163	127	75	48	32	28	17	48
Modena.....	17181	2634	76940	1707	2834	3034	2792	2122	1560	1055	661	458	269	178	126	67	59	67	192
Pavullo nel Fri- gnano.....	2636	306	14487	155	276	333	372	362	277	249	190	154	107	57	45	14	8	9	

c) Zone agricole e Provincia.

Zona XXIII.....	3786	519	20372	223	399	415	525	519	504	444	289	191	99	67	42	31	17	5	16
« XXIV.....	5238	1003	27520	337	551	668	710	721	680	522	395	300	154	84	51	25	13	8	19
» XXV.....	5135	501	27726	309	586	652	698	679	612	494	355	268	191	98	74	29	23	19	48
« XXVI.....	3490	367	18089	282	426	442	433	445	447	313	245	171	121	64	38	27	13	6	17
Regione di Montagna.	17649	2390	93707	1151	1962	2177	2366	2364	2243	1773	1284	930	565	313	205	112	66	38	100
Zona XXVII Regione di Collina ...	7709	696	42052	479	881	1069	1023	1048	880	678	516	336	244	165	101	83	45	41	120
Zona XXVIII....	21137	3003	100494	1943	3269	3509	3302	2645	1991	1370	921	646	413	285	193	116	112	106	316
» XXIX....	8226	789	45957	485	1106	1141	1082	978	876	675	512	370	257	175	121	96	85	65	202
» XXX....	8209	706	48331	501	936	980	1034	992	890	718	574	425	292	229	146	111	98	58	225
» XXXI....	12041	1243	64609	754	1595	1639	1640	1472	1352	1013	785	576	386	242	164	113	80	64	166
Regione di Pianura..	49613	5741	259391	3683	6906	7269	7058	6087	5109	3776	2792	2017	1348	931	624	436	375	293	909
Provincia di Modena.	74971	8827	395150	5313	9749	10515	10447	9499	8232	6227	4592	3283	2157	1409	930	631	486	372	1129

PROVINCIA DI PARMA.

a) Centri di almeno 15 000 abitanti.

Parma.....	14198	2979	51208	2164	2792	2733	2358	1708	1104	638	374	174	89	32	21	8	2	1	—
------------	-------	------	-------	------	------	------	------	------	------	-----	-----	-----	----	----	----	---	---	---	---

b) Comuni capiluoghi di Circondario.

Borgo San Donnino	2931	337	15009	239	393	445	355	371	330	268	169	105	76	55	37	29	14	18	37
Borgotaro.....	1960	306	11328	92	187	209	241	264	269	203	148	112	82	67	34	20	13	6	12
Parma.....	14198	2979	51208	2164	2792	2733	2358	1708	1104	638	374	174	89	32	21	8	2	1	—

c) Zone agricole e Provincia.

Zona XXXII....	12179	1951	68364	714	1156	1404	1527	1560	1560	1345	939	708	508	335	175	91	58	32	67
» XXXIII....	4614	458	25490	265	446	584	610	599	562	472	370	263	171	113	56	35	20	19	29
Regione di Montagna.	16793	2409	93854	979	1602	1988	2137	2159	2122	1817	1309	971	679	448	231	126	78	51	96

Segue: TAVOLA IX.

**Famiglie naturali secondo il numero dei componenti e il sesso del rispettivo Capo
nei Centri di almeno 15 000 abitanti,
nei Comuni capiluoghi di Circondario, nelle Zone agricole, nelle Provincie e nella Regione.**

A - Numeri assoluti.

CENTRI COMUNI E ZONE AGRICOLE	Famiglie			Famiglie naturali secondo il numero dei componenti															
	Numero	di cui era a capo una femmina	Componenti	1	2	3	4	5	6	7	8	9	10	11	12	13	14	15	16 e più
Zona XXXIV..	6272	657	32128	364	836	845	862	882	746	576	425	291	170	110	63	43	24	11	26
» XXXV..	4304	388	22746	242	521	538	562	642	490	406	296	199	144	74	49	38	23	14	22
» XXXVI..	7366	737	30362	489	893	1036	947	971	870	701	498	334	213	144	77	64	32	39	94
Regione di Collina ...	17972	1782	94230	1095	2254	2413	2401	2496	2115	1683	1217	824	527	328	189	145	79	64	142
Zona XXXVII..	26803	4017	118892	2866	4165	4324	4046	3402	2659	1761	1276	765	473	308	188	114	73	47	136
» XXXVIII..	9482	972	47682	606	1245	1392	1380	1277	1094	812	631	401	261	151	77	50	44	24	43
Regione di Pianura ..	36085	4689	166574	3466	5410	5716	5426	4679	3753	2573	1907	1166	734	459	265	164	117	71	179
Provincia di Parma..	70850	9180	354658	5540	9266	10117	9964	9334	7990	6073	4433	2961	1940	1235	685	435	274	186	417

PROVINCIA DI PIACENZA.

a) Centri di almeno 15 000 abitanti.

Piacenza	9904	1935	36411	1499	2020	1826	1483	1175	809	509	276	165	88	33	12	4	1	1	1
----------------	------	------	-------	------	------	------	------	------	-----	-----	-----	-----	----	----	----	---	---	---	---

b) Comuni capiluoghi di Circondario.

Florenzuola d'Arda.	1895	198	9201	141	256	275	283	258	229	152	121	70	56	20	16	8	5	6	5
Piacenza	10003	1943	36853	1503	2038	1846	1497	1196	818	512	284	166	91	33	13	4	1	1	—

c) Zone agricole e Provincia.

Zona XXXIX..	4949	976	23258	362	429	462	613	661	663	536	412	284	174	126	79	49	29	23	47
» XL..	3109	317	17380	177	307	353	365	439	414	334	240	178	126	75	28	24	18	5	26
Regione di Montagna.	8058	1293	45638	539	736	815	978	1100	1077	870	652	462	300	201	107	73	47	28	73
Zona XLI..	8419	908	43658	628	964	1063	1108	1121	993	868	640	429	266	150	81	51	17	16	24
» XLII..	4062	332	20977	305	487	470	524	602	488	386	304	217	114	88	30	19	6	7	15
» XLIII..	4949	432	25754	329	614	612	613	657	610	536	374	267	144	91	40	23	20	7	12
» XLIV..	4378	407	21998	284	588	579	628	559	562	422	283	204	118	73	32	13	13	4	16
Regione di Collina ...	21808	2079	112387	1546	2653	2724	2873	2939	2653	2212	1601	1117	642	402	183	106	56	34	67
Zona XLV..	18655	2671	81447	2011	3049	3014	2724	2377	1899	1376	899	603	345	165	84	47	22	14	26
» XLVI..	8653	808	42340	566	1209	1272	1212	1186	999	791	582	370	210	114	67	35	15	8	17
Regione di Pianura ..	27308	3479	123737	2577	4258	4286	3936	3563	2898	2167	1481	973	555	279	151	82	37	22	43
Provincia di Piacenza.	57174	6851	281812	4662	7647	7825	7787	7602	6628	5249	3734	2552	1497	882	441	261	140	84	183

PROVINCIA DI RAVENNA.

a) Centri di almeno 15 000 abitanti.

Faenza	6322	1232	20567	882	1558	1443	1142	664	343	142	79	43	15	4	5	1	1	—	—
Ravenna	6176	1203	19803	977	1437	1398	1071	707	328	154	74	18	3	5	2	—	—	2	—

Segue : TAVOLA IX.

**Famiglie naturali secondo il numero dei componenti e il sesso del rispettivo Capo
nei Centri di almeno 15 000 abitanti,
nei Comuni capiluoghi di Circondario, nelle Zone agricole, nelle Provincie e nella Regione.**

A - Numeri assoluti.

CENTRI COMUNI E ZONE AGRICOLE	Famiglie			Famiglie naturali secondo il numero dei componenti														
	Numero	di cui era a capo una femmina	Componenti	1	2	3	4	5	6	7	8	9	10	11	12	13	14	15

b) Comuni capiluoghi di Circondario.

Faenza	9373	1363	40174	989	1768	1757	1545	1082	692	447	312	209	169	98	88	58	59	31	69
Lugo	5979	696	29197	558	841	877	921	795	593	412	299	179	136	99	81	68	35	28	57
Ravenna	16720	2138	68476	1639	3013	3284	2999	2205	1353	852	438	309	199	149	87	62	34	35	62

c) Zone agricole e Provincia.

Zona XLVII Regione di Collina..	4742	388	24875	373	603	660	664	604	437	410	283	207	157	112	61	57	3	26	49
Zona XLVIII..	10681	1525	45961	1132	1972	1988	1774	1259	797	507	357	241	195	115	98	66	68	36	80
» XII..	4549	571	20842	510	671	708	706	601	423	310	200	143	89	58	37	31	20	15	32
» L..	16792	2013	79734	1547	2481	2658	2705	2220	1564	1141	756	489	329	252	179	137	94	64	176
» LI..	18998	2384	78492	1808	3385	3728	3377	2507	1564	1017	531	357	227	174	101	72	36	43	71
Regione di Pianura ..	51020	6493	225029	4997	8509	9078	8562	6587	4348	2970	1844	1230	840	599	415	306	218	158	359
Provincia di Ravenna	55762	6881	249904	5370	9115	9738	9226	7191	4785	3380	2130	1437	997	711	476	363	251	184	408

PROVINCIA DI REGGIO NELL'EMILIA.

a) Centri di almeno 15 000 abitanti.

Reggio nell'Emilia	8738	1176	35001	1057	1580	1559	1453	1131	793	495	284	152	91	63	20	14	14	10	22
--------------------	------	------	-------	------	------	------	------	------	-----	-----	-----	-----	----	----	----	----	----	----	----

b) Comuni capiluoghi di Circondario.

Guastalla.....	2635	327	12638	206	372	400	402	380	316	207	154	99	60	30	20	17	7	3	12
Reggio nell'Emilia	15355	1695	76754	1341	2206	2305	2288	2043	1566	1064	765	499	337	216	143	120	99	75	288

c) Zone agricole e Provincia.

Zona LII..	3555	354	20215	204	345	372	461	440	418	307	298	234	140	79	42	33	17	21	26
» LIII..	6091	477	34159	367	658	704	769	723	736	644	485	344	212	156	101	70	39	27	46
Regione di Montagna.	9643	831	54374	571	1033	1076	1230	1163	1214	1039	763	578	352	235	143	103	56	48	72
Zona XLIV..	3147	289	17565	263	322	389	382	394	394	297	253	174	121	74	49	32	23	15	25
» LV..	6038	545	35703	347	622	727	749	744	659	573	456	34	221	164	116	73	58	47	142
Regione di Collina...	9185	834	53268	550	944	1116	1131	1138	1053	870	709	514	342	238	165	105	81	62	187
Zona XLVI..	25164	2361	132581	1919	3392	3528	3604	3314	2358	1895	1429	952	654	438	311	222	185	143	532
» XLVII..	19182	2134	103806	1328	2418	2515	2546	2461	2147	1655	1265	889	569	383	270	174	151	98	313
Regione di Pianura..	44343	4795	236387	3247	5810	6038	6150	5775	4800	3548	2694	1841	1223	821	581	396	336	241	845
Provincia di Reggio nell'Emilia	63177	6480	344029	4368	7757	8230	8511	8076	7067	5457	4166	2933	1917	1294	889	604	473	351	1084
Emilia	587170	69131	2912311	46113	82157	89136	86199	75304	61808	49252	32491	22271	14297	9231	5855	4029	2886	2076	606

(a) Di cui 1511 di 16 componenti; 1407 di 17; 888 di 18; 690 di 19; 465 di 20; 386 di 21; 285 di 22; 197 di 23; 154 di 24; 111 di 25; 81 di 26; 57 di 27; 40 di 28; 28 di 29; 23 di 30; 11 di 31; 10 di 32; 8 di 33; 2 di 34; 7 di 35; 2 di 36; 2 di 37; 1 di 39; 1 di 44.

Segue: TAVOLA IX.

Famiglie naturali secondo il numero dei componenti e il sesso del rispettivo Capo nei Centri di almeno 15 000 abitanti, nei Comuni capiluoghi di Circondario, nelle Zone agricole, nelle Provincie e nella Regione.

B - Numeri relativi.

CENTRI COMUNI E ZONE AGRICOLE	su 1 000 famiglie avevano a capo una femmina	Su 1 000 famiglie il numero dei componenti era di															16 e più
		1	2	3	4	5	6	7	8	9	10	11	12	13	14	15	

PROVINCIA DI BOLOGNA.

a) Centri di almeno 15 000 abitanti.

Bologna	182	133	219	223	182	117	65	34	15	7	3	1	1
Imola	215	158	226	209	164	121	60	37	13	7	2	1	1	1	—	—	—

b) Comuni capiluoghi di Circondario.

Bologna	174	130	204	217	182	122	70	39	18	9	4	2	1	1
Imola	140	105	162	170	148	122	90	59	40	27	18	13	12	8	5	5	16
Vergato	96	72	114	142	142	130	106	94	71	46	30	20	8	11	7	3	4

c) Zone agricole e Provincia.

Zona I	141	69	112	140	151	146	118	99	66	42	23	16	8	4	2	2	2
« II	92	66	110	127	123	138	124	97	72	55	33	21	10	7	6	4	7
« III	68	63	115	128	130	138	120	89	69	52	34	18	12	11	6	4	11
Regione di Montagna	107	66	112	133	138	143	120	96	69	48	29	18	9	6	4	3	6
Zona IV	73	55	99	124	142	132	114	97	76	44	37	22	15	11	8	6	18
» V	164	121	194	209	178	125	76	44	22	12	7	4	2	1	1	1	3
« VI	126	89	149	165	143	122	97	66	46	33	22	16	12	9	6	5	20
Regione di Collina	151	111	179	194	170	125	82	52	30	18	12	7	5	3	3	2	7
Zona VII	83	60	129	145	149	131	112	85	58	40	25	18	12	7	6	5	18
» VIII	102	65	110	120	137	131	106	85	66	48	34	24	15	11	9	9	30
Zona IX	90	57	113	138	143	134	112	83	55	45	30	18	14	11	9	7	31
« X	106	76	131	156	151	127	101	76	48	38	26	16	11	9	7	6	21
Regione di Pianura	94	64	121	140	146	131	108	82	56	43	23	19	13	9	8	7	25
Provincia di Bologna	129	92	154	171	158	129	95	67	43	29	19	12	8	5	4	3	11

PROVINCIA DI FERRARA.

a) Centri di almeno 15 000 abitanti.

Ferrara	169	115	206	198	162	124	82	53	29	16	7	4	2	1	1
---------------	-----	-----	-----	-----	-----	-----	----	----	----	----	---	---	---	---	---	-----	-----

b) Comuni capiluoghi di Circondario.

Cento	102	64	147	138	143	128	109	85	63	44	33	13	11	7	4	2	9
Comacchio	171	68	165	177	154	131	103	78	62	32	19	5	3	1	1	...	—
a	123	82	179	183	160	129	96	68	43	27	14	8	4	2	1	1	3

Segue : TAVOLA IX.

**Famiglie naturali secondo il numero dei componenti e il sesso del rispettivo Capo
nei Centri di almeno 15 000 abitanti,
nei Comuni capiluoghi di Circondario, nelle Zone agricole, nelle Provincie e nella Regione.**

B - Numeri relativi.

CENTRI COMUNI E ZONE AGRICOLE	su 1 000 famiglie avevano a capo una femmina	Su 1 000 famiglie il numero dei componenti era di														
		1	2	3	4	5	6	7	8	9	10	11	12	13	14	15

c) Zone agricole e Provincia.

Regione di Pianura																		
Zona XI	90	54	124	129	132	130	115	92	70	51	33	19	13	10	7	5	16	
« XII	111	72	161	171	153	130	101	75	49	31	18	11	8	5	4	2	9	
« XIII	62	36	96	119	129	133	122	101	83	60	40	24	17	12	8	5	15	
« XIV	59	32	94	126	132	134	117	110	79	53	37	29	16	11	6	5	19	
» XV	127	46	136	172	163	140	114	90	64	38	22	7	4	2	2	...	—	
Provincia di Ferrara.....	96	58	137	151	145	131	109	86	62	42	26	16	11	7	5	3	11	

PROVINCIA DI FORLÌ.

a) Centri di almeno 15 000 abitanti.

Cesena	199	128	183	183	163	141	89	50	30	15	7	5	3	1	1	...	1
Forlì	194	143	214	213	170	109	71	37	18	10	5	4	2	3	1	—	...
Rimini	131	90	205	193	180	129	89	57	32	12	7	4	2	..	—	—	...

b) Comuni capiluoghi di Circondario.

Cesena	122	75	132	149	146	141	107	77	57	35	23	17	12	9	5	4	11
Forlì	140	105	163	171	160	122	92	61	38	26	18	12	9	8	5	3	7
Rimini	99	61	156	169	154	135	107	79	48	32	19	12	8	5	4	3	8

c) Zone agricole e Provincia.

Zona XVI	97	79	130	135	132	132	111	82	63	47	28	20	14	9	7	4	7
» XVII	102	54	110	132	140	138	123	92	65	49	33	20	13	10	7	5	9
» XVIII	85	54	123	129	141	130	122	97	69	45	32	20	12	12	6	3	5
Regione di Collina	96	63	121	133	138	134	118	89	65	47	31	20	13	10	7	4	7
Zona XIX	140	104	160	172	161	125	92	61	39	26	18	12	8	8	5	3	6
» XX	119	73	130	147	141	135	109	81	61	36	25	18	13	9	6	4	12
» XXI	113	63	122	135	140	129	128	94	57	38	20	16	13	12	9	7	15
» XXII	100	63	151	162	151	135	109	80	50	36	21	13	8	5	5	3	8
Regione di Pianura	117	77	145	157	149	132	106	77	51	34	21	15	10	8	5	4	9
Provincia di Forlì	111	73	138	150	146	132	110	80	55	38	24	16	11	8	6	4	9

PROVINCIA DI MODENA.

a) Centri di almeno 15 000 abitanti.

Modena	190	121	195	201	176	124	79	49	27	15	7	3	1	1	1
--------------	-----	-----	-----	-----	-----	-----	----	----	----	----	---	---	---	---	-----	-----	---

Segue: TAVOLA IX.

Famiglie naturali secondo il numero dei componenti e il sesso del rispettivo Capo nei Centri di almeno 15 000 abitanti, nei Comuni capiluoghi di Circondario, nelle Zone agricole, nelle Provincie e nella Regione.

B. - Numeri relativi.

CENTRI COMUNI E ZONE AGRICOLE	Su 1 000 famiglie avevano a capo una femmina	Su 1 000 famiglie il numero dei componenti era di														
		1	2	3	4	5	6	7	8	9	10	11	12	13	14	15

b) Comuni capiluoghi di Circondario.

Mirandola	102	60	129	138	144	129	104	80	63	46	36	21	14	9	8	5	11
Modena	153	99	165	177	163	124	91	61	38	27	16	10	7	4	3	4	11
Pavullo nel Frignano	116	59	105	126	142	137	105	94	72	58	41	22	17	5	3	3	11

c) Zone agricole e Provincia.

Zona XXIII	137	59	105	110	140	138	133	117	76	50	26	18	11	8	4	1	4
» XXIV	191	64	105	128	136	137	130	100	75	57	29	16	10	5	2	2	4
» XXV	98	60	114	127	137	133	119	96	69	52	37	19	14	6	4	4	9
» XXVI	105	81	122	127	124	127	127	90	70	49	35	18	11	8	4	2	5
Regione di Montagna	135	65	111	123	134	134	127	100	73	53	32	18	12	6	4	2	6
Zona XXVII	90	62	114	138	133	136	114	88	67	44	32	21	13	11	6	5	16
Regione di Collina	142	92	155	166	156	125	94	65	44	31	20	13	9	5	5	5	15
Zona XXVIII	96	59	134	139	132	119	106	82	62	45	31	21	10	12	10	8	25
» XXIX	86	61	114	119	126	121	108	87	70	52	36	28	18	14	12	7	27
» XXX	103	63	132	137	136	122	112	84	65	48	32	20	14	9	7	5	14
» XXXI	116	74	139	146	142	123	103	76	56	41	27	19	13	9	8	6	18
Regione di Pianura	118	71	130	141	139	127	110	83	61	44	29	19	12	8	6	5	15
Provincia di Modena																	

PROVINCIA DI PARMA.

a) Centri di almeno 15 000 abitanti.

Parma	210	152	198	192	166	120	78	45	26	12	6	2	1	1	—
-------------	-----	-----	-----	-----	-----	-----	----	----	----	----	---	---	---	---	-----	-----	---

b) Comuni capiluoghi di Circondario.

Borgo San Donnino	115	82	133	151	121	127	113	91	58	36	26	19	9	10	5	6	13
Borgotaro	156	47	95	107	123	135	136	104	76	57	42	34	17	10	7	3	7
Parma	210	152	198	192	166	120	78	45	26	12	6	2	1	1	—

c) Zone agricole e Provincia.

Zona XXXII	160	59	94	115	125	128	110	77	58	42	28	14	7	5	3	6
» XXXIII	99	57	97	127	133	130	122	102	80	57	37	24	12	4	4	6
Regione di Montagna	143	58	95	118	126	126	108	80	58	40	27	14	8	5	3	6

Segue: TAVOLA IX.

**Famiglie naturali secondo il numero dei componenti e il sesso del rispettivo Capo
nei Centri di almeno 15 000 abitanti,
nei Comuni capiluoghi di Circondario, nelle Zone agricole, nelle Provincie e nella Regione.**

B - Numeri relativi.

CENTRI COMUNI E ZONE AGRICOLE	su 1 000 famiglie avevano a capo una femmina	Su 1 000 famiglie il numero dei componenti era di															
		1	2	3	4	5	6	7	8	9	10	11	12	13	14	15	16 e più
Zona XXXIV	105	58	133	135	137	141	119	92	67	46	27	18	10	7	4	2	4
» XXXV	90	56	122	125	139	150	116	94	69	46	33	17	11	9	5	3	5
» XXXVI	100	66	121	140	128	131	118	95	67	45	29	19	10	9	4	5	13
Regione di Collina	99	61	125	134	134	138	118	94	68	46	29	18	11	8	4	4	8
Zona XXXVII	151	108	156	162	152	128	100	66	48	29	18	12	7	4	3	2	5
» XXXVIII	103	63	131	146	145	135	115	86	67	42	28	16	8	5	5	3	5
Regione di Pianura	138	96	150	159	150	130	104	71	53	32	20	13	7	5	3	2	5
Provincia di Parma	130	78	131	142	140	132	113	86	63	42	27	17	10	6	4	3	6

PROVINCIA DI PIACENZA.

a) Centri di almeno 15 000 abitanti.

Piacenza	195	151	204	185	150	119	82	51	28	17	9	3	1	—
----------------	-----	-----	-----	-----	-----	-----	----	----	----	----	---	---	---	-----	-----	-----	---

b) Comuni capiluoghi di Circondario.

Fiorenzuola d'Arda ...	104	74	135	145	150	136	121	80	64	37	26	11	8	4	3	3	3
Piacenza	194	150	204	185	150	120	82	51	28	17	9	3	1	—

c) Zone agricole e Provincia.

Zona XXXIX	197	73	87	93	124	134	135	108	83	57	35	25	16	10	6	5	9
» XL	102	57	99	114	117	141	133	107	77	57	41	24	9	8	6	2	8
Regione di Montagna	160	67	91	101	121	138	134	108	81	57	37	25	13	9	6	3	9
Zona XLI	108	75	115	126	131	132	118	103	76	51	32	18	10	6	2	2	3
» XLII	82	75	120	116	129	148	120	95	75	53	28	22	7	5	1	2	4
» XLIII	87	66	124	124	124	134	123	108	76	54	29	18	8	5	4	1	2
» XLIV	93	65	134	132	143	128	128	96	65	47	27	17	7	3	3	1	4
Regione di Collina	95	71	122	125	132	135	122	101	73	51	29	18	8	5	3	2	3
Zona XLV	143	103	163	162	146	127	102	74	48	32	18	9	5	3	1	1	1
» XLVI	93	65	140	148	140	137	115	91	67	43	24	13	8	4	2	1	2
Regione di Pianura	127	94	156	157	145	130	106	79	54	36	20	10	6	3	1	1	2
Provincia di Piacenza	120	83	134	137	136	133	116	92	65	45	26	15	8	5	2	1	3

PROVINCIA DI RAVENNA.

a) Centri di almeno 15 000 abitanti.

Faenza	195	140	246	228	181	105	54	22	12	7	2	1	—	—
Ravenna	195	158	234	226	173	114	53	25	12	3	...	1	—	—

Segue: TAVOLA IX.

Famiglie naturali secondo il numero dei componenti e il sesso del rispettivo Capo nei Centri di almeno 15 000 abitanti, nei Comuni capiluoghi di Circondario, nelle Zone agricole, nelle Provincie e nella Regione.

B - Numeri relativi.

CENTRI COMUNI E ZONE AGRICOLE	su 1 000 famiglie avevano a capo una femmina	Su 1 000 famiglie il numero dei componenti era di														
		1	2	3	4	5	6	7	8	9	10	11	12	13	14	15

b) Comuni capiluoghi di Circondario.

Faenza	145	106	190	188	165	111	74	48	33	22	18	10	9	6	6	3	7
Lugo	116	93	141	146	153	133	99	69	50	30	23	17	14	11	6	5	10
Ravenna	128	98	180	197	179	132	81	51	26	18	12	9	5	4	2	2	4

c) Zone agricole e Provincia.

Zona XLVII Regione di Collina	82	79	128	139	141	127	92	86	60	44	33	24	13	12	7	5	10
Zona XLVIII	143	106	185	187	166	118	75	47	33	23	18	11	9	6	6	3	7
» XII	126	112	148	155	155	132	93	68	44	31	20	13	8	7	4	3	7
» L	120	92	148	158	161	132	93	68	45	29	20	15	11	8	6	4	10
» LI	125	95	178	196	178	132	82	54	28	19	12	9	5	4	2	2	4
Regione di Pianura	127	98	167	179	168	129	85	58	36	24	16	12	8	6	4	3	7
Provincia di Ravenna	123	96	163	174	165	129	86	61	38	26	18	13	9	7	5	3	7

PROVINCIA DI REGGIO NELL' EMILIA.

a) Centri di almeno 15 000 abitanti.

Reggio nell'Emilia	135	121	181	178	166	129	91	57	33	17	10	7	2	2	2	1	3
--------------------------	-----	-----	-----	-----	-----	-----	----	----	----	----	----	---	---	---	---	---	---

b) Comuni capiluoghi di Circondario.

Guastalla	124	78	141	152	152	125	120	79	58	38	23	11	8	6	3	1	5
Reggio nell'Emilia	110	87	144	151	149	133	102	69	56	32	22	14	9	8	6	5	19

c) Zone agricole e Provincia.

Zona LII	100	57	97	105	130	124	126	111	84	66	39	22	12	9	5	6	7
» LIII	78	60	108	116	126	119	126	106	76	56	35	26	17	11	6	4	8
Regione di Montagna	86	59	104	112	127	121	126	108	79	60	36	24	15	11	6	5	7
Zona LIV	92	65	102	124	121	126	125	94	80	55	38	24	16	10	7	5	8
» LV	90	57	103	120	124	123	109	95	76	56	37	27	19	12	10	8	24
Regione di Collina	91	60	103	122	123	123	115	95	77	56	37	26	18	11	9	7	18
Zona LVI	106	76	135	140	144	132	105	75	57	38	26	17	12	9	7	6	21
» LVII	111	69	126	131	134	128	112	86	66	46	30	20	14	9	8	5	16
Regione di Pianura	108	73	131	136	138	130	108	80	61	42	28	19	13	9	8	5	19
Provincia di Reggio nell'Emilia	102	69	123	130	136	128	112	86	66	46	30	20	14	10	7	6	17
Emilia	118	79	140	151	147	130	105	79	55	38	24	16	10	7	5	4	10

TAVOLA X.

**Famiglie naturali secondo la condizione sociale del Capo famiglia
nei Centri di almeno 15 000 abitanti,
nei Comuni capiluoghi di Circondario, nelle Zone agricole, nelle Provincie e nella Regione.**

AVVERTENZE. — Le famiglie naturali, ottenute nel modo indicato nelle avvertenze alla Tavola precedente, sono qui classificate secondo la *condizione sociale del rispettivo Capo di famiglia* nei gruppi seguenti:

- a) Attendente a casa, disoccupato (senza altra indicazione), ricoverato, mendicante, senza indicazione professionale (quando nessun altro membro della famiglia naturale aveva dichiarato una professione specificata).
- b) Agricoltori (anche ortolani e giardinieri) conducenti terreni propri, enfiteuti e utilisti.
- c) Fittavoli.
- d) Mezzadri e coloni.
- e) Giornalieri e operai di campagna, boscaioli, pastori, mandriani, bifolchi, ecc.
- f) Industriali e commercianti (padroni, direttori, capi aziende), esclusi i venditori di generi alimentari e gli esercenti.
- g) Venditori di generi alimentari, esercenti (padroni).
- h) Artigiani e lavoratori per proprio conto di tutte le industrie (eccettuate le agricole).
- i) Operai salariati di tutte le industrie (eccettuate le agricole).
- l) Persone di servizio e di fatica: domestici, facchini, agenti e personale di servizio e di fatica di tutte le aziende pubbliche e private, garzoni di negozio e di esercizi pubblici.
- m) Professionisti, artisti, addetti ai culti.
- n) Impiegati di aziende pubbliche (Stato, Provincie, Comuni, Opere pie), di aziende trasporti per terra e per mare (escluso il basso personale), di aziende bancarie, di assicurazioni e simili: Ufficiali dell'Esercito e dell'Armata.
- o) Impiegati di aziende private, commessi di negozio.
- p) Pensionati.
- q) Possidenti, benestanti.

Occorre osservare che, quando mancava per la persona segnata sul foglio come *Capo famiglia* la indicazione della professione o condizione, o quando la persona stessa era qualificata come attendente a casa, invalida o simili, e invece si aveva la dichiarazione di una professione specifica per altro membro della famiglia, da questa si è desunta la condizione sociale della famiglia stessa.

TAVOLA X.

**Famiglie naturali secondo la condizione sociale del Capo famiglia
nei Centri di almeno 15 000 abitanti,
nei Comuni capiluoghi di Circondario, nelle Zone agricole, nelle Provincie e nella Regione.
A — Numeri assoluti.**

CENTRI COMUNI E ZONE AGRICOLE (a)	Famiglie	Componenti	CONDIZIONE SOCIALE (b)																
			a	b	c	d	e	f	g	h	i	l	m	n	o	p	q		

PROVINCIA DI BOLOGNA.

a) Centri di almeno 15 000 abitanti.

Bologna	41784	143020	1545	245	99	106	495	759	2687	2615	10844	8456	2750	3564	3685	2794	1140
Imola	3831	12779	283	38	2	13	269	89	326	388	1100	666	180	113	149	116	99

b) Comuni capiluoghi di Circondario.

Bologna	52996	187917	2555	325	323	808	1992	859	3066	2983	14296	10771	2987	3793	3946	3061	1231
Imola	7288	23689	5338	254	403	1840	999	103	388	556	1455	940	233	126	177	137	139
Vergato	1382	7169	1149	206	15	191	385	17	75	77	142	106	27	27	16	23	26

c) Zone agricole e Provincia.

Zona I.....	9342	46710	326	1927	26	731	2523	21	372	597	1712	480	136	131	70	172	118
» II.....	6342	34170	146	1402	105	1365	1226	35	249	348	741	319	108	61	44	86	107
» III.....	5548	30070	172	586	43	1764	1257	20	198	378	443	299	119	42	16	53	158
Regione di Montagna.	21232	110950	644	3915	174	3860	5006	76	819	1323	2896	1093	363	234	130	311	383
Zona IV.....	6277	35768	108	372	86	1985	1441	25	195	505	911	333	119	45	35	52	65
» V.....	59788	224820	2676	530	500	1925	3627	904	3283	3540	15803	11422	3102	3883	4042	3130	1321
» VI.....	11760	58427	460	419	239	2679	2040	136	597	954	1961	1235	319	170	192	177	202
Regione di Collina...	77825	319015	3244	1321	825	6589	7108	1065	4175	4979	18675	12990	3540	4098	4269	3359	1588
Zona VII.....	9552	50467	224	264	712	1876	2513	61	351	668	1590	785	154	94	91	104	66
» VIII.....	7051	40833	150	415	433	800	2677	53	339	551	753	484	109	79	84	84	40
» IX.....	9401	53479	161	277	650	1008	3887	65	443	767	902	745	149	80	66	93	108
» X.....	8318	43224	196	233	396	1058	3421	55	400	633	788	678	133	85	98	74	70
Regione di Pianura...	34323	188003	731	1189	2191	4742	12498	234	1533	2619	4033	2692	545	338	339	355	284
Provincia di Bologna.	133380	617968	4619	6425	3190	15191	24612	1375	6527	8921	25604	16780	4448	4670	4738	4025	2255

PROVINCIA DI FERRARA.

a) Centri di almeno 15 000 abitanti.

Ferrara.....	13062	49879	677	175	113	49	1100	310	953	753	3746	2201	670	764	783	411	357
--------------	-------	-------	-----	-----	-----	----	------	-----	-----	-----	------	------	-----	-----	-----	-----	-----

b) Comuni capiluoghi di Circondario.

Cento.....	4140	21061	165	691	105	97	946	47	315	317	746	325	78	65	50	68	125
Comacchio.....	2726	12174	113	77	16	124	230	12	143	189	1147	350	47	90	62	44	32
Ferrara.....	23846	102258	897	783	1158	537	6332	361	1234	1211	5076	2899	748	817	857	490	446

(a) Per la denominazione e composizione delle Zone agricole vedasi a pag. X.
(b) Per economia di spazio i gruppi che indicano la condizione sociale del Capo famiglia sono designati con la lettera che li contraddistingue nelle avvertenze di cui alla pag. 155.

Segue: TAVOLA X.

**Famiglie naturali secondo la condizione sociale del capo famiglia
nei Centri di almeno 15 000 abitanti,
nei Comuni capiluoghi di Circondario, nelle Zone agricole, nelle Provincie e nella Regione.**

A — Numeri assoluti.

CENTRI COMUNI E ZONE AGRICOLE	Famiglie	Componenti	CONDIZIONE SOCIALE														
			a	b	c	d	e	f	g	h	i	l	m	n	o	p	q

c) Zone agricole e Provincia.

Regione di Pianura																				
Zona XI.....	12053	66584	347	1173	532	435	4452	131	701	870	1721	816	202	140	122	146	265			
» XII.....	33082	155146	1033	1265	1615	940	11064	427	1656	1783	5934	3503	878	930	950	576	534			
» XIII.....	11148	65996	139	856	564	291	6166	50	524	541	845	713	151	95	97	66	50			
» XIV.....	4618	27468	70	204	190	119	2154	25	227	315	836	298	53	42	30	25	30			
» XV.....	5007	23805	164	367	262	172	970	20	255	651	1257	517	73	116	85	52	46			
Provincia di Ferrara	65908	338999	1753	3865	3163	1957	24806	653	3363	4160	10593	5847	1357	1323	1284	859	925			

PROVINCIA DI FORLÌ.

a) Centri di almeno 15 000 abitanti.

Cesena.....	3927	15146	307	137	3	154	568	22	315	395	943	411	172	113	152	90	145		
Forlì.....	6564	23099	559	175	13	168	728	195	477	620	1583	707	312	317	272	234	194		
Rimini.....	5114	19858	274	50	1	20	251	61	457	440	815	1443	260	432	161	294	152		

b) Comuni capiluoghi di Circondario.

Cesena.....	9901	49891	428	622	49	2383	2215	48	483	662	6635	674	274	170	206	138	234		
Forlì.....	11335	56666	886	407	97	1702	2493	258	551	786	1913	876	387	360	301	281	257		
Rimini.....	11849	56465	500	326	17	1558	1854	103	695	764	2145	2164	1358	497	196	420	252		

c) Zone agricole e Provincia.

Zona XVI.....	6929	35798	233	699	68	2052	2027	26	222	393	595	241	150	49	38	44	92		
» XVII.....	7807	42399	241	1553	33	2416	1452	37	299	469	508	257	154	67	32	64	203		
» XVIII.....	4760	25306	103	830	30	1447	1006	20	132	252	460	156	96	26	22	36	144		
Regione di Collina	19496	103503	577	3082	153	5915	4485	83	653	1114	1563	654	400	142	92	144	439		
Zona XIX.....	12682	56707	724	474	120	1928	2775	282	719	941	2010	989	417	373	350	297	283		
» XX.....	12446	63764	526	807	65	3007	2826	58	556	828	1816	773	324	189	210	159	292		
» XXI.....	4682	25115	139	398	33	809	1123	15	327	680	501	335	69	66	64	55	68		
» XXII.....	16642	80702	726	786	75	2472	2744	153	993	1081	2766	2785	467	556	242	463	333		
Regione di Pianura	46452	226288	2115	2465	293	8216	9468	508	2595	3540	7093	4882	1277	1184	866	974	976		
Provincia di Forlì	65948	329791	2692	5547	446	14131	13953	591	3248	4654	8656	5536	1677	1326	958	1118	1415		

PROVINCIA DI MODENA.

a) Centri di almeno 15 000 abitanti.

Modena.....	11927	44834	484	132	43	30	331	297	1009	892	2988	2249	802	845	641	688	496		
-------------	-------	-------	-----	-----	----	----	-----	-----	------	-----	------	------	-----	-----	-----	-----	-----	--	--

Segue: TAVOLA X.

**Famiglie naturali secondo la condizione sociale del Capo famiglia
nei Centri di almeno 15 000 abitanti,
nei Comuni capiluoghi di Circondario, nelle Zone agricole, nelle Provincie e nella Regione.**

A — Numeri assoluti.

CENTRI COMUNI E ZONE AGRICOLE	Famiglie	Componenti	CONDIZIONE SOCIALE														
			a	b	c	d	e	f	g	h	i	l	m	n	o	p	q

b) Comuni capiluoghi di Circondario.

Mirandola	3517	18903	98	423	252	321	914	50	166	285	336	346	69	56	62	53	86
Modena	17181	76940	550	347	401	1012	1783	346	1127	1099	4069	2726	849	873	688	752	559
Pavullo nel Frignano	2636	14487	53	987	81	324	372	19	105	135	260	117	60	39	7	48	29

c) Zone agricole e Provincia.

Zona XXIII....	3786	20372	112	1796	36	247	722	5	85	211	323	86	52	34	6	29	42
» XXIV....	5238	27520	213	1908	54	353	737	21	184	343	958	189	96	56	29	50	47
» XXV....	5135	27726	100	2039	188	807	651	32	170	273	374	184	94	49	20	68	86
» XXVI....	3490	18089	84	1171	134	570	636	8	129	182	237	92	59	21	11	39	117
Regione di Montagna.	17649	93707	509	6914	412	1977	2746	66	568	1009	1892	551	301	160	66	186	292
Zona XXVII																	
Regione di Collina...	7709	42052	177	885	527	1341	1605	84	530	610	944	489	158	89	56	92	142
Zona XXVIII....	21137	100494	641	577	689	1747	2739	406	1334	1419	4605	3029	902	906	717	788	638
» XXIX....	8226	45957	152	664	425	1051	2109	57	525	639	1395	575	145	96	182	71	140
» XXX....	8203	48331	148	801	582	1348	2580	68	337	680	716	455	103	59	50	95	187
» XXXI....	12041	64609	290	1501	871	1036	3728	129	652	968	1017	888	216	138	151	144	282
Regione di Pianura..	49613	259391	1231	3543	2567	5212	11156	660	2948	3706	7733	4947	1366	1199	1100	1098	1247
Provincia di Modena.	74971	395150	1917	11322	3506	8530	15507	810	3946	5325	10569	5987	1825	1448	1222	1376	1681

PROVINCIA DI PARMA.

a) Centri di almeno 15 000 abitanti.

Parma.....	14198	51208	801	115	18	7	306	343	989	1168	3558	2707	936	1126	825	767	538
------------	-------	-------	-----	-----	----	---	-----	-----	-----	------	------	------	-----	------	-----	-----	-----

b) Comuni capiluoghi di Circondario.

Borgo San Donnino	2931	15009	82	247	164	372	479	61	169	133	557	333	83	60	58	49	84
Borgotaro	1960	11328	32	606	42	373	230	17	101	119	129	137	51	47	26	15	35
Parma.....	14198	51208	801	115	18	7	306	343	989	1168	3558	2707	930	1126	825	767	538

c) Zone agricole e Provincia.

Zona XXXII....	12179	68364	168	5767	206	1324	1716	51	466	574	743	447	248	113	74	89	193
» XXXIII....	4614	25490	66	2063	92	418	967	13	135	216	265	124	84	36	17	35	83
Regione di Montagna.	16793	93854	234	7830	298	1742	2683	64	601	790	1008	571	332	149	91	124	276

Segue: TAVOLA X.

**Famiglie naturali secondo la condizione sociale del Capo famiglia
nei Centri di almeno 15 000 abitanti,
nei Comuni capiluoghi di Circondario, nelle Zone agricole, nelle Provincie e nella Regione.**

A — Numeri assoluti.

CENTRI COMUNI E ZONE AGRICOLE	Famiglie	Componenti	CONDIZIONE SOCIALE															
			a	b	c	d	e	f	g	h	i	l	m	n	o	p	q	
			Zona XXXIV....	6272	32128	81	1614	286	778	1147	99	269	411	644	473	137	83	68
» XXXV.....	4304	22740	70	859	289	320	1332	32	182	351	323	230	72	37	36	29	142	
» XXXVI....	7396	39367	158	747	506	825	2082	108	350	472	1004	555	148	89	88	108	156	
Regione di Collina ...	17972	94230	309	3220	1081	1923	4561	239	801	1234	1971	1253	357	209	192	203	414	
Zona XXXVII...	26603	118892	1084	1189	1128	1276	4435	429	1462	2094	4916	3519	1159	1274	994	873	771	
» XXXVIII...	9482	47682	182	1653	682	858	2528	93	416	846	858	606	192	76	118	120	254	
Regione di Pianura ..	36085	166574	1266	2842	1810	2134	6963	522	1878	2940	5774	4125	1351	1350	1112	993	1025	
Provincia di Parma ..	70850	354658	1809	13892	3189	5799	14207	825	3230	4934	8753	5954	2040	1708	1395	1320	1715	

PROVINCIA DI PIACENZA.

a) Centri di almeno 15 000 abitanti.

Piacenza	9904	36411	288	107	25	3	136	194	782	1938	2341	2215	524	837	523	523	468
----------------	------	-------	-----	-----	----	---	-----	-----	-----	------	------	------	-----	-----	-----	-----	-----

b) Comuni capiluoghi di Circondario.

Fiorenzuola d'Arda	1895	9201	40	88	150	62	500	19	167	122	348	188	35	37	35	41	63
Piacenza	10003	36853	289	111	26	3	151	197	780	943	2361	2240	526	848	528	524	471

c) Zone agricole e Provincia.

Zona XXXIX....	4949	28258	48	3363	27	198	562	8	171	186	136	81	94	23	11	11	90
» LX....	3109	17380	26	1927	31	130	465	7	107	113	124	61	66	15	12	11	14
Regione di Montagna.	8058	45638	74	5290	58	328	1027	15	278	299	260	142	160	38	23	22	104
Zona LXI....	8419	43658	107	3290	587	1022	1244	16	332	457	572	247	157	57	52	49	230
» LXII....	4062	20977	74	1008	360	637	1024	13	150	212	219	124	71	22	19	34	95
» LXIII....	4949	25754	76	772	439	357	1567	33	270	451	440	234	102	41	45	49	103
» LXIV....	4378	21998	111	613	346	217	1330	60	267	414	411	233	90	39	41	55	101
Regione di Collina ...	21808	112387	368	5683	1732	2233	5135	122	1019	1534	1642	888	420	159	157	187	529
Zona LXV....	18655	81447	412	537	837	239	3631	289	1261	1580	3481	2908	666	938	609	624	643
» LXVI....	8653	42340	195	823	750	450	3163	228	365	626	950	508	157	62	88	81	207
Regione di Pianura ..	27308	123787	607	1360	1587	689	6794	517	1626	2206	4431	3416	823	1000	697	705	850
Provincia di Piacenza	57174	281812	1049	12273	3377	3250	12956	654	2923	4039	6333	4446	1403	1197	877	914	1483

PROVINCIA DI RAVENNA.

a) Centri di almeno 15 000 abitanti.

Faenza	6322	20567	459	67	4	44	911	157	452	474	1571	967	288	260	197	248	223
Ravenna	6176	19803	309	108	16	12	964	86	425	460	1280	949	309	406	359	247	176

Segue: TAVOLA X.

**Famiglie naturali secondo la condizione sociale del Capo famiglia
nei Centri di almeno 15 000 abitanti,
nei Comuni capiluoghi di Circondario, nelle Zone agricole, nelle Province e nella Regione.**

A — Numeri assoluti.

CENTRI COMUNI E ZONE AGRICOLE	Famiglie	Componenti	CONDIZIONE SOCIALE												
			a	b	c	d	e	f	g	h	i	l	m	n	o

b) Comuni capiluoghi di Circondario.

Faenza	9373	40174	490	272	180	1330	1707	174	478	599	1698	1096	350	272	203	279	245
Lugo	5979	29197	252	307	176	842	1464	151	430	525	574	592	168	105	133	85	175
Ravenna	18720	68476	586	686	197	1764	6397	157	646	900	2063	1479	395	467	407	320	306

c) Zone agricole e Provincia.

Zona XLVII Regione di Collina...	4742	24875	131	372	48	1563	856	33	173	282	585	309	125	55	31	58	116
Zona XLVIII	10684	46061	546	308	201	1562	1929	176	546	719	1931	1246	386	330	222	314	265
" XLIX	4540	20842	239	308	222	811	919	59	314	480	501	352	101	49	39	58	102
" L	16792	79734	695	951	620	2305	4898	273	1067	1388	1691	1476	364	231	256	224	353
" LI	18998	78492	609	830	242	2033	7151	165	732	1128	2391	1651	429	498	437	352	350
Regione di Pianura..	51020	225029	2089	2392	1285	6711	14897	673	2659	3715	6514	4725	1280	1108	954	948	1070
Provincia di Ravenna.	55762	249904	2220	2764	1333	8279	15753	706	2832	3997	7099	5034	1405	1163	985	1006	1186

PROVINCIA DI REGGIO NELL'EMILIA.

a) Centri di almeno 15 000 abitanti.

Reggio nell'Emilia	8738	35001	452	80	35	67	431	271	656	604	2349	1463	568	538	560	380	284
--------------------	------	-------	-----	----	----	----	-----	-----	-----	-----	------	------	-----	-----	-----	-----	-----

b) Comuni capiluoghi di Circondario.

Guastalla	2635	12638	58	248	342	110	532	37	194	346	294	185	77	52	65	32	63
Reggio nell'Emilia	15355	70754	575	590	567	633	2394	338	874	1064	3684	1950	663	581	645	456	341

c) Zone agricole e Provincia.

Zona LII	3555	20215	65	1650	16	107	897	14	86	160	299	90	63	35	27	23	23
" LIII	6091	34159	109	2812	119	972	905	40	168	184	257	172	106	49	18	50	130
Regione di Montagna.	9646	54374	174	4482	135	1079	1802	54	254	344	556	262	169	84	45	73	153
Zona LIV	3147	17566	61	1065	67	631	542	26	95	162	195	122	50	16	7	37	71
" LV	6038	36703	123	724	408	733	1784	67	315	386	715	317	120	51	48	81	106
Regione di Collina	9185	53268	184	1789	535	1364	2326	93	410	548	910	439	170	67	55	118	177
Zona LVI	25164	132581	830	1518	1363	1440	5097	587	1476	1913	4839	2704	855	704	751	601	486
" LVII	19182	103806	438	2396	2101	1371	5130	231	1033	1941	1978	1103	407	224	256	241	332
Regione di Pianura ..	44346	236387	1268	3914	3464	2811	10227	818	2509	3854	6817	3897	1262	928	1007	842	818
Provincia di Reggio nell'Emilia	63177	344029	1626	10165	4134	5254	14355	965	3173	4746	8283	4508	1601	1079	1107	1033	1148
Emilia	587170	2912311	17685	66253	22338	62391	136149	6579	29292	40806	85890	54092	15756	13914	12566	11651	11808

Segue : TAVOLA X.

**Famiglie naturali secondo la condizione sociale del Capo famiglia
nei Centri di almeno 15 000 abitanti,
nei Comuni capiluoghi di Circondario, nelle Zone agricole, nelle Provincie e nella Regione.**

B - Numeri relativi a 1 000 famiglie.

CENTRI COMUNI E ZONE AGRICOLE	CONDIZIONE SOCIALE														
	a	b	c	d	e	f	g	h	i	l	m	n	o	p	q

PROVINCIA DI BOLOGNA.

a) Centri di almeno 15 000 abitanti.

Bologna	37	6	2	3	12	18	64	63	260	202	66	85	88	67	27
Imola	74	10	1	3	70	23	85	101	288	174	47	29	39	30	26

b) Comuni capiluoghi di Circondario.

Bologna	48	6	6	15	38	16	58	56	271	203	56	72	74	58	23
Imola	46	35	14	184	137	14	53	76	201	129	32	17	24	19	19
Vergato	35	148	11	138	278	12	54	56	103	77	20	20	12	17	19

c) Zone agricole e Provincia.

Zona I	35	206	3	78	271	2	40	64	183	51	15	14	7	18	13
» II	23	220	17	215	193	6	39	55	117	50	17	10	7	14	17
» III	31	106	8	317	226	4	36	68	80	54	21	8	3	10	28
Regione di Montagna.	30	184	8	182	236	4	39	62	136	52	17	11	6	15	18
Zona IV	17	59	14	317	230	4	31	80	145	53	19	7	6	8	10
» V	45	9	8	32	61	15	57	59	264	191	52	65	68	52	22
» VI	39	36	20	229	173	12	51	79	167	105	27	14	16	15	17
Regione di Collina ...	42	17	11	85	91	14	54	64	239	167	45	53	55	43	20
Zona VII	23	28	75	196	263	6	37	70	166	82	16	10	10	11	7
» VIII	21	59	61	113	380	8	48	78	107	69	15	11	12	12	6
» IX	17	29	69	107	414	7	47	82	96	79	16	9	7	10	11
» X	24	28	48	127	410	7	48	76	95	82	16	10	12	9	8
Regione di Pianura ..	21	35	64	138	364	7	45	76	118	78	16	10	10	10	8
Provincia di Bologna.	35	48	24	114	185	10	49	67	191	126	33	35	36	30	17

PROVINCIA DI FERRARA.

a) Centri di almeno 15 000 abitanti.

Ferrara	52	13	9	4	84	24	73	58	287	169	51	58	60	31	27
---------------	----	----	---	---	----	----	----	----	-----	-----	----	----	----	----	----

b) Comuni capiluoghi di Circondario.

Cento	40	167	25	23	229	11	76	77	180	79	19	16	12	16	30
Comacchio	41	28	6	45	103	4	52	69	422	129	17	33	23	16	12
Ferrara	38	33	49	23	265	15	52	51	212	121	31	34	36	21	19

Segue: TAVOLA X.

**Famiglie naturali secondo la condizione sociale del Capo famiglia
nei Centri di almeno 15 000 abitanti,
nei Comuni capiluoghi di Circondario, nelle Zone agricole, nelle Provincie e nella Regione.**

B - Numeri relativi a 1 000 famiglie.

CENTRI COMUNI E ZONE AGRICOLE	CONDIZIONE SOCIALE														
	a	b	c	d	e	f	g	h	i	l	m	n	o	p	q

c) Zone agricole e Provincia.

Regione di Pianura															
Zona XI	29	97	44	36	369	11	58	72	143	68	17	12	10	12	22
» XII	31	38	49	28	335	13	50	54	179	106	27	28	29	17	16
» XIII	12	77	51	26	552	4	47	49	76	64	14	9	9	6	4
» XIV	15	44	41	26	467	5	49	68	182	66	11	9	6	5	6
» XV	33	73	52	34	194	4	51	130	252	103	15	23	17	10	9
Provincia di Ferrara.	27	59	48	30	375	10	51	63	161	89	21	20	19	13	14

PROVINCIA DI FORLÌ.

a) Centri di almeno 15 000 abitanti.

Cesena	78	35	1	39	144	6	80	101	239	105	44	29	39	23	37
Forlì	85	27	2	26	112	30	73	94	240	108	48	48	41	36	30
Rimini	54	10	4	49	12	89	86	159	283	51	84	31	57	34

b) Comuni capiluoghi di Circondario.

Cesena	43	61	5	210	223	5	49	67	165	68	28	17	21	14	20
Forlì	59	36	9	150	219	23	49	69	168	77	34	32	27	25	23
Rimini	42	28	1	131	157	9	59	64	181	183	30	42	17	35	21

c) Zone agricole e Provincia.

Zona XVI	34	101	10	295	293	4	32	57	86	35	22	7	5	6	13
» XVII	31	199	7	309	186	5	38	60	65	33	20	9	4	8	26
» XVIII	22	174	6	304	211	4	28	53	97	33	20	5	5	8	30
Regione di Collina ...	30	158	8	303	230	4	33	57	80	34	21	7	5	7	23
Zona XIX	57	37	9	152	220	22	57	74	159	78	33	29	28	23	22
» XX	42	65	5	242	227	5	45	67	146	62	26	15	17	13	23
» XXI	30	85	7	172	239	3	70	145	107	72	15	14	14	12	15
» XXII	44	47	5	149	165	9	60	65	166	166	28	33	15	28	20
Regione di Pianura ..	46	53	6	177	204	11	56	76	153	105	27	25	19	21	21
Provincia di Forlì....	41	84	7	214	212	9	49	71	131	84	25	20	15	17	21

PROVINCIA DI MODENA.

a) Centri di almeno 15 000 abitanti.

Modena	41	11	4	3	28	25	85	74	250	188	67	70	54	58	42
--------------	----	----	---	---	----	----	----	----	-----	-----	----	----	----	----	----

Segue : TAVOLA X.

**Famiglie naturali secondo la condizione sociale del Capo famiglia
nei Centri di almeno 15 000 abitanti,
nei Comuni capiluoghi di Circondario, nelle Zone agricole, nelle Provincie e nella Regione.**

B - Numeri relativi a 1 000 famiglie.

CENTRI COMUNI B ZONE AGRICOLE	CONDIZIONE SOCIALE														
	a	b	c	d	e	f	g	h	i	l	m	n	o	p	q

b) Comuni capiluoghi di Circondario.

Mirandola.....	28	120	72	91	260	14	47	81	96	98	20	16	18	15	24
Modena.....	32	20	23	59	104	20	66	64	236	159	49	51	40	44	33
Pavullo nel Fri- gnano.....	20	374	31	123	141	7	40	51	99	44	23	15	3	18	11

c) Zone agricole e Provincia.

Zona XXIII	30	473	10	65	191	1	22	56	85	23	14	9	2	8	11
» XXIV	41	364	10	67	141	4	35	65	183	36	18	11	6	10	9
» XXV	19	397	37	157	127	6	33	53	73	36	18	10	4	13	17
» XXVI	24	336	39	163	182	2	37	52	68	26	17	6	3	11	34
Regione di Montagna.	29	391	23	112	156	4	32	57	107	31	17	9	4	11	17
Zona XXVII															
Regione di Collina ...	23	112	68	175	209	11	69	79	122	63	20	12	7	12	18
Zona XXVIII	30	27	33	83	130	19	63	67	218	143	43	43	34	37	30
» XXIX	18	81	52	127	255	7	64	78	170	70	18	12	22	9	17
» XXX	18	98	71	164	314	8	41	83	87	55	13	7	6	12	23
» XXXI	24	125	72	89	310	11	54	80	84	74	18	11	13	12	23
Regione di Pianura ..	25	71	52	105	225	13	57	75	156	100	28	24	22	22	25
Provincia di Modena .	26	151	47	114	207	11	53	71	141	80	24	19	16	18	22

PROVINCIA DI PARMA.

a) Centri di almeno 15 000 abitanti.

Parma.....	56	8	1	22	24	70	82	251	191	66	79	58	54	38
------------	----	---	---	------	----	----	----	----	-----	-----	----	----	----	----	----

b) Comuni capiluoghi di Circondario.

BorgoSan.Donnino	28	84	56	127	163	21	58	45	190	114	28	20	20	17	29
Borgotaro	16	309	21	190	117	9	52	61	66	70	26	24	13	8	18
Parma.....	56	8	1	22	24	70	82	251	191	66	79	58	54	38

c) Zone agricole e Provincia.

Zona XXXII	14	474	17	109	141	4	38	47	61	37	20	9	6	7	16
» XXXIII	14	446	20	91	210	3	29	47	57	27	18	8	4	8	18
Regione di Montagna.	14	466	18	104	160	4	36	47	60	34	20	9	5	7	16

Segue: TAVOLA X.

**Famiglie naturali secondo la condizione sociale del Capo famiglia
nei Centri di almeno 15 000 abitanti,
nei Comuni capiluoghi di Circondario, nelle Zone agricole, nelle Provincie e nella Regione.**

B - Numeri relativi a 1 000 famiglie.

CENTRI COMUNI E ZONE AGRICOLE	CONDIZIONE SOCIALE														
	a	b	c	d	e	f	g	h	i	l	m	n	o	p	q
	Zona XXXIV ...	13	257	46	124	182	16	43	66	103	75	22	13	11	11
» XXXV ...	16	201	67	74	309	7	42	82	75	53	17	9	8	7	33
» XXXVI ...	21	101	68	112	281	15	47	64	136	75	20	12	12	15	21
Regione di Collina ...	17	179	60	107	253	13	45	69	110	70	20	12	11	11	23
Zona XXXVII ...	41	45	42	48	167	16	55	79	184	132	44	48	37	33	29
» XXXVIII ...	19	174	72	90	268	10	44	89	90	64	20	8	12	13	27
Regione di Pianura ...	35	79	50	59	193	15	52	82	160	114	37	37	31	28	23
Provincia di Parma ...	26	195	45	82	200	12	46	70	124	84	29	24	20	19	24

PROVINCIA DI PIACENZA.

a) Centri di almeno 15 000 abitanti.

Piacenza	29	11	3	14	20	79	95	235	223	53	85	53	53	47
----------------	----	----	---	------	----	----	----	----	-----	-----	----	----	----	----	----

b) Comuni capiluoghi di Circondario.

Fiorenzuola d'Arda	21	46	79	33	265	10	88	64	184	99	18	20	18	22	33
Piacenza	29	11	3	15	20	78	94	236	224	53	85	53	52	47

c) Zone agricole e Provincia.

Zona XXXIX ...	10	667	5	40	114	2	35	38	27	16	19	5	2	2	18
» XL ...	8	619	10	42	150	2	34	36	40	20	21	5	4	4	5
Regione di Montagna.	9	649	7	41	127	2	34	37	32	18	20	5	3	3	13
Zona XLI ...	13	391	70	121	148	2	39	54	68	29	19	7	6	6	27
» XLII ...	18	248	89	157	253	3	37	52	54	31	17	5	5	8	23
» XLIII ...	15	156	89	72	310	7	55	91	89	47	21	8	9	10	21
» XLIV ...	25	139	70	50	303	14	61	95	94	65	21	9	9	13	23
Regione di Collina ...	17	262	79	102	235	6	47	70	75	41	19	7	7	9	24
Zona XLV ...	22	29	45	13	194	15	68	85	187	156	36	50	33	33	34
» XLVI ...	23	95	87	52	366	26	42	72	110	59	18	7	10	9	24
Regione di Pianura ...	22	50	58	25	248	19	60	81	162	125	30	37	26	26	31
Provincia di Piacenza	18	215	59	57	226	11	51	71	111	78	25	21	15	16	26

PROVINCIA DI RAVENNA.

a) Centri di almeno 15 000 abitanti.

Faenza	73	11	1	7	144	25	71	75	248	153	46	41	31	39	35
Ravenna	65	17	3	2	156	14	69	74	207	154	50	66	55	40	28

Segue : TAVOLA X.

**Famiglie naturali secondo la condizione sociale del Capo famiglia
nei Centri di almeno 15 000 abitanti,
nei Comuni capiluoghi di Circondario, nelle Zone agricole, nelle Provincie e nella Regione.**

B - Numeri relativi a 1 000 famiglie.

CENTRI COMUNI E ZONE AGRICOLE	CONDIZIONE SOCIALE														
	a	b	c	d	e	f	g	h	i	l	m	n	o	p	q

b) Comuni capiluoghi di Circondario.

Faenza	52	29	19	142	182	19	51	64	181	117	37	29	22	30	26
Lugo	42	51	29	141	246	25	72	88	96	99	28	18	22	14	29
Ravenna	32	41	12	106	383	9	39	54	123	88	24	28	24	19	18

c) Zone agricole e Provincia.

Zona XLVII															
Regione di Collina ..	28	78	10	332	181	7	36	59	123	65	26	12	7	12	24
Zona XLVIII	51	29	19	146	181	16	51	67	181	117	36	31	21	29	25
» XLIX	53	67	49	178	201	13	69	106	110	77	22	11	9	13	22
» L	41	57	57	137	291	16	64	83	101	88	22	14	15	13	21
» LI	32	44	13	107	375	9	39	59	126	87	23	26	23	19	18
Regione di Pianura ..	41	47	25	131	291	13	52	73	128	93	25	22	19	19	21
Provincia di Ravenna	40	50	24	148	282	13	51	72	127	90	25	21	18	18	21

PROVINCIA DI REGGIO NELL'EMILIA.

a) Centri di almeno 15 000 abitanti.

Reggio nell'Emilia	52	9	4	8	49	31	75	69	269	137	65	62	64	43	33
--------------------	----	---	---	---	----	----	----	----	-----	-----	----	----	----	----	----

b) Comuni capiluoghi di Circondario.

Guastalla.....	22	94	130	42	201	14	74	131	112	70	29	20	25	12	24
Reggio nell'Emilia	37	38	37	41	156	22	57	69	241	127	43	38	42	30	22

c) Zone agricole e Provincia.

Zona LII	18	465	5	30	252	4	24	45	84	25	18	10	8	6	6
» LIII	18	461	20	160	149	7	28	30	42	28	17	8	3	8	21
Regione di Montagna	18	462	14	111	186	6	26	36	58	27	18	9	5	8	16
Zona LIV	19	339	21	201	172	8	30	51	62	39	16	5	2	12	23
» LV	20	120	78	121	296	11	52	64	118	53	20	8	8	13	18
Regione di Collina ..	20	194	58	149	253	10	45	60	99	48	19	7	6	13	19
Zona LVI	33	60	54	57	204	23	59	76	192	107	34	28	30	24	19
» LVII	23	125	110	71	267	12	54	101	103	58	21	12	13	13	17
Regione di Pianura ..	29	88	78	63	231	18	57	87	154	83	28	21	23	19	18
Provincia di Reggio nell'Emilia	26	162	65	83	228	15	50	75	131	71	25	17	18	16	18
Emilia	30	113	38	106	233	11	50	69	146	92	27	24	21	20	20

TAVOLA XI.

Famiglie naturali secondo il numero dei componenti, la condizione sociale e il sesso del Capo famiglia.

(REGIONE)

A - Numeri assoluti.

CONDIZIONE SOCIALE (a)	Famiglie			Famiglie naturali secondo il numero dei componenti															
	Numero	di cui era a capo una femmina	Componenti	1	2	3	4	5	6	7	8	9	10	11	12	13	14	15	16 e più
a	17685	15017	30044	11090	3524	1558	817	405	184	63	24	8	7	3	—	1	1	—	—
b	66253	4525	378746	2488	6724	7736	8560	9142	8643	7053	5185	3793	2493	1562	968	617	400	271	618
c	22338	577	170348	207	1242	1677	2047	2450	2585	2416	2211	1756	1406	1041	758	543	450	338	1211
d	62391	988	494742	383	2470	3778	5214	6689	7337	7318	6460	5460	4261	3236	2296	1805	1349	1065	3270
e	136149	11769	675729	6742	18745	20567	20962	19283	16209	12074	8103	5497	3030	1773	993	653	472	289	757
f	6579	208	30121	352	966	1138	1140	1012	745	508	289	186	101	53	40	24	10	3	12
g	29292	3526	133478	1608	4392	5131	5032	4345	3237	2214	1452	818	492	259	149	71	37	20	35
h	40806	4575	186461	2896	6019	6750	6565	5846	4563	3312	2035	1288	672	374	217	120	56	36	57
i	85890	7639	361222	5322	14574	17152	15470	12426	8688	5575	3406	1550	908	443	195	81	35	22	43
l	54092	5818	224960	4756	8983	10229	9350	7588	5342	3397	2050	1241	594	302	129	55	35	16	25
m	15756	3510	49221	3300	3591	3201	2527	1488	833	381	210	111	62	28	10	7	4	1	2
n	13914	687	52691	1200	2487	3170	2891	1897	1087	596	293	152	67	43	16	6	5	2	2
o	12566	1251	47918	950	2529	2884	2409	1614	995	568	298	166	72	30	26	6	10	3	6
p	11651	4003	37771	1959	3046	2320	1782	1152	692	341	184	73	40	21	12	11	8	4	6
q	11808	5038	38859	2860	2865	1845	1433	967	666	436	291	172	92	63	46	29	14	6	23
Totale	587170	69131	2912311	46113	82157	89136	86199	76304	61806	46252	32491	22271	14297	9231	5855	4029	2886	2076	6067

B - Numeri relativi.

CONDIZIONE SOCIALE	Su 1 000 famiglie avevano a capo una femmina	Su 1 000 famiglie il numero dei componenti era di																	
		1	2	3	4	5	6	7	8	9	10	11	12	13	14	15	16 e più		
a	849	628	199	88	46	23	10	4	1
b	68	38	101	117	129	138	131	106	78	57	38	24	15	9	6	4	4	9	9
c	26	9	56	75	92	110	115	108	99	79	63	47	34	24	20	15	54	54	54
d	16	6	40	61	84	107	117	116	104	88	68	52	37	29	22	17	52	52	52
e	86	51	138	151	153	142	119	89	60	39	22	13	7	5	3	2	6	6	6
f	32	54	147	173	173	154	113	77	44	28	15	8	6	4	2	..	2	2	2
g	120	55	150	174	172	148	111	76	50	28	17	9	5	2	1	1	1	1	1
h	112	71	148	166	161	143	112	81	50	32	16	9	5	3	1	1	1	1	1
i	89	59	170	199	180	145	101	65	40	21	11	5	2	1	1	1	1
l	108	88	166	189	173	140	99	63	38	23	11	6	2	1	1
m	223	209	229	203	160	94	53	24	13	7	4	2	1
n	49	86	179	228	208	136	78	43	21	11	5	3	1
o	100	76	201	230	192	128	79	45	24	13	6	2	2	..	1
p	344	168	261	199	153	99	59	29	16	6	3	2	1	1	1	..	1	1	1
q	427	242	243	156	121	82	56	37	25	15	8	5	4	2	1	1	1	1	2
In complesso	118	79	140	151	147	130	105	79	55	38	24	16	10	7	5	4	4	10	10

(a) Vedasi nota (b) a pag. 156.

TAVOLA XII.

**Famiglie naturali secondo la condizione sociale del Capo famiglia
e il numero e il sesso delle persone attive in ciascuna famiglia.**

(REGIONE)

AVVERTENZE. — Si sono classificate in questa tavola le famiglie naturali secondo il numero dei *membri attivi* in ciascuna di esse. La qualità di membro attivo è qui presa in senso economico, intendendosi come tale qualsiasi membro che presumibilmente porti un contributo finanziario al sostentamento della famiglia. Vi si comprendono quindi, oltre tutti coloro che dichiararono nel foglio di famiglia di esercitare una professione, un'arte o un mestiere, anche i pensionati, i possidenti ed i benestanti e ne restano escluse invece le persone qualificate come attendenti alle cure domestiche, studenti, ricoverati, ecc.



TAVOLA XII

**Famiglie naturali secondo la condizione sociale del Capo famiglia
e il numero e il sesso delle persone attive in ciascuna famiglia.**

(REGIONE)

A - Numeri assoluti.

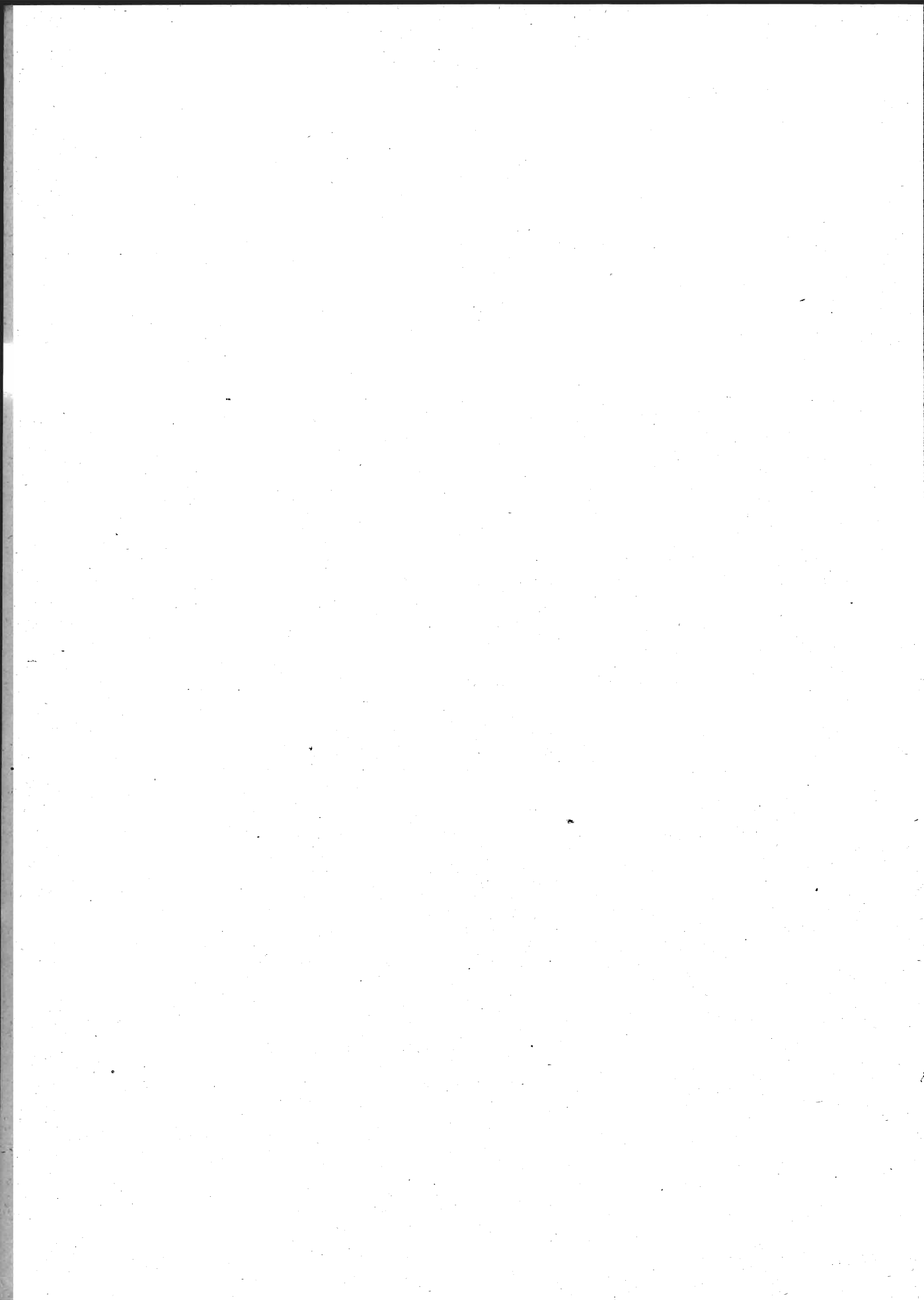
CONDIZIONE SOCIALE (a)	Famiglie	Nessuna persona attiva	Una persona attiva (maschio)	Una persona attiva (femmina)	Due persone attive (maschi)	Due persone attive (femmine)	Due persone attive (maschio e femmina)	Tre e più persone attive (maschi)	Tre e più persone attive (femmine)	Tre e più persone attive (maschi e femmine)
a	17 685	17 685	—	—	—	—	—	—	—	—
b	66 253	—	14 985	1 088	8 236	384	5 834	7 158	194	28 374
c	22 338	—	3 466	150	1 977	33	1 585	2 513	35	12 579
d	62 391	—	6 928	153	5 499	46	3 484	8 448	42	37 788
e	136 149	—	38 699	4 974	14 496	1 195	18 572	10 201	519	47 493
f	6 579	—	3 303	68	986	15	574	570	33	1 030
g	29 292	—	12 391	1 609	3 763	354	3 450	2 297	83	5 345
h	40 806	—	15 073	2 681	5 217	579	4 501	3 716	167	8 872
i	85 890	—	33 475	3 570	10 022	821	10 557	5 919	202	15 324
l	54 092	—	25 156	3 830	5 895	537	5 954	3 540	137	9 043
m	15 756	—	8 602	2 367	1 215	306	1 765	356	52	1 093
n	13 914	—	9 048	319	1 215	82	1 647	377	16	1 210
o	12 566	—	6 898	660	1 283	172	1 516	551	30	1 456
p	11 651	—	3 876	2 516	1 121	421	1 444	448	116	1 709
q	11 808	—	3 541	3 231	910	549	1 436	391	143	1 607
Totale	587 170	17 685	191 441	27 219	61 835	5 494	62 319	46 485	1 789	172 923

B - Numeri relativi a 1 000 famiglie.

CONDIZIONE SOCIALE	Nessuna persona attiva	Una persona attiva (maschio)	Una persona attiva (femmina)	Due persone attive (maschi)	Due persone attive (femmine)	Due persone attive (maschio e femmina)	Tre e più persone attive (maschi)	Tre e più persone attive (femmine)	Tre e più persone attive (maschi e femmine)
a	1 000	—	—	—	—	—	—	—	—
b	—	226	16	124	6	88	108	3	429
c	—	155	7	89	1	71	112	2	563
d	—	111	3	88	1	56	135	1	605
e	—	284	37	106	9	136	75	4	349
f	—	502	10	150	2	87	87	5	157
g	—	424	55	128	12	118	78	3	182
h	—	370	66	123	14	110	91	4	217
i	—	459	42	117	10	123	69	2	178
l	—	465	71	109	10	110	65	3	167
m	—	546	150	77	20	112	23	3	69
n	—	650	24	87	6	118	27	1	87
o	—	548	53	102	14	121	44	2	116
p	—	333	216	96	36	124	38	10	147
q	—	300	274	77	46	122	33	12	136
In complesso	30	327	46	105	9	106	79	3	295

(a) Vedasi nota (b) a pag. 156.

TAVOLA XIII.

**Popolazione presente classificata secondo il sesso e lo stato civile
nei Centri di almeno 15 000 abitanti,
nei Comuni capiluoghi di Circondario, nei Circondari, nelle Provincie e nella Regione.**

A - Numeri assoluti.

CENTRI COMUNI E CIRCONDARI	Popolazione presente	STATO CIVILE											
		SESSO		CELIBI E NUBILI		CONIUGATI		VEDOVI		SEPARATI LEGAL- MENTE		IGNOTO	
		M	F	M	F	M	F	M	F	M	F	M	F

PROVINCIA DI BOLOGNA.

a) Centri di almeno 15 000 abitanti.

Bologna	162111	76875	85236	43763	44195	29528	23581	3221	10998	340	458	23	4
Imola	15497	7433	8064	4385	4236	2606	2749	424	1039	17	10	1	—

b) Comuni capiluoghi di Circondario.

Bologna	211157	101532	109625	58559	57567	38497	38562	4698	13012	354	478	24	6
Imola.....	37293	18926	18367	11696	9967	6279	6630	928	1750	21	13	2	7
Vergato	7081	3639	3442	2229	1943	1256	1252	151	243	2	2	1	2

c) Circondari e Provincia.

Bologna	484191	239538	244653	141419	132142	87647	87648	10026	24299	391	510	55	54
Imola	90111	46014	44097	28178	24297	15576	16038	2232	3735	24	17	4	10
Vergato	68372	34308	34064	23972	19041	11801	12368	1510	2635	14	9	11	11
Provincia di Bologna	642674	319860	322814	190569	175480	115024	116054	13768	30669	429	536	70	75

PROVINCIA DI FERRARA.

a) Centri di almeno 15 000 abitanti.

Ferrara.....	55022	26763	28259	16149	15524	9354	9472	1183	3159	62	88	15	16
--------------	-------	-------	-------	-------	-------	------	------	------	------	----	----	----	----

b) Comuni capiluoghi di Circondario.

Cento.....	21084	10346	10738	6106	5973	3725	3730	500	1021	4	3	11	11
Comacchio.....	12181	6155	6026	3804	3434	2134	2163	204	422	6	6	7	1
Ferrara	107618	53479	54139	32514	30292	18628	18719	2222	5001	86	97	29	30

c) Circondari e Provincia.

Cento.....	43283	21372	21911	12686	12369	7741	7756	911	1738	8	37	26	11
Comacchio	57841	28987	28854	17841	16591	9991	10062	1116	2172	19	22	20	7
Ferrara.....	244891	122270	122621	75155	70393	42056	41996	4874	10049	116	117	69	66
Provincia di Ferrara	346015	172629	173386	105682	99353	59788	59814	6901	13959	143	176	115	84

Segue: TAVOLA XIII.

**Popolazione presente classificata secondo il sesso e lo stato civile
nei Centri di almeno 15 000 abitanti,
nei Comuni capiluoghi di Circondario, nei Circondari, nelle Province e nella Regione.**

A - Numeri assoluti.

CENTRI COMUNI E CIRCONDARI	Popolazione presente	STATO CIVILE											
		SESSO		CELIBI E NUBILI		CONIUGATI		VEDOVI		SEPARATI LEGAL- MENTE		IGNOTO	
		M	F	M	F	M	F	M	F	M	F	M	F

PROVINCIA DI FORLÌ.

a) Centri di almeno 15 000 abitanti.

Cesena.....	15943	7647	8296	4661	4555	2608	2732	372	999	5	9	1	1
Forlì.....	24700	11912	12788	7144	7050	4218	4315	494	1382	28	38	28	3
Rimini.....	21306	10201	11105	5761	5876	4071	4008	350	1191	19	24	—	6

b) Comuni capiluoghi di Circondario.

Cesena.....	50835	25035	25800	14784	14077	9058	9254	1167	2440	19	18	7	11
Forlì.....	51994	26075	25919	15086	13521	9428	9777	1483	2568	33	42	45	11
Rimini.....	57530	28386	29144	16508	15705	10892	10821	954	2567	24	33	8	18

c) Circondari e Provincia.

Cesena.....	114403	56678	57725	33414	31648	20489	20808	2735	5220	28	31	12	18
Forlì.....	94132	47310	46822	27581	25041	17040	17377	2594	4338	49	53	46	11
Rimini.....	122564	60727	61837	35494	33609	22733	22800	2450	5357	31	41	19	30
Provincia di Forlì..	331099	164715	166384	96489	90298	60262	60985	7779	14915	108	127	77	59

PROVINCIA DI MODENA.

a) Centri di almeno 15 000 abitanti.

Modena.....	51320	24747	26573	14808	14615	8730	8738	1085	3088	75	101	49	31
-------------	-------	-------	-------	-------	-------	------	------	------	------	----	-----	----	----

b) Comuni capiluoghi di Circondario.

Mirandola.....	18941	9514	9427	5727	5261	3396	3324	387	833	4	9	—	—
Modena.....	83663	41492	42171	25257	23350	14315	14463	1769	4209	87	111	64	38
Pavullo nel Fri- gnano.....	13896	6973	6923	4235	3881	2441	2544	294	492	3	5	—	1

c) Circondari e Provincia.

Mirandola.....	79947	39914	40033	23541	22150	14568	14422	1771	3422	20	28	14	11
Modena.....	238758	119578	119180	72345	67353	41702	41380	5319	10240	124	142	88	65
Pavullo nel Fri- gnano.....	76808	38076	38732	23032	21512	13171	14059	1849	3131	20	27	4	3
Provincia di Modena	395513	197568	197945	118918	111015	69441	69861	8939	16793	164	197	106	79

Segue: TAVOLA XIII.

**Popolazione presente classificata secondo il sesso e lo stato civile
nei Centri di almeno 15 000 abitanti,
nei Comuni capiluoghi di Circondario, nei Circondari, nelle Provincie e nella Regione.**

A - Numeri assoluti.

CENTRI COMUNI E CIRCONDARI	Popolazione presente	STATO CIVILE											
		SESSO		CELIBI E NUBILI		CONIUGATI		VEDOVI		SEPARATI LEGAL- MENTE		IGNOTO	
		M	F	M	F	M	F	M	F	M	F	M	F

PROVINCIA DI PARMA.

a) Centri di almeno 15 000 abitanti.

Parma	58469	28714	29755	18158	17123	9378	9071	1055	3409	86	129	37	23
-------------	-------	-------	-------	-------	-------	------	------	------	------	----	-----	----	----

b) Comuni capiluoghi di Circondario.

BorgoSanDonnino	15500	7793	7707	5162	4988	2104	2144	503	537	9	10	15	28
Borgotaro	9953	4808	5145	2934	2996	1659	1737	189	403	5	1	21	8
Parma	58469	28714	29755	18158	17123	9378	9071	1055	3409	86	129	37	23

c) Circondari e Provincia.

BorgoSanDonnino	108238	54771	53467	33432	30222	18678	18810	2598	4346	30	35	33	54
Borgotaro	37460	18203	19257	11113	11040	6160	6509	892	1681	11	4	27	23
Parma	207680	104220	103460	64199	58658	35444	35374	4395	9223	107	146	75	59
Provincia di Parma	353378	177194	176184	108744	99620	60282	60693	7885	15250	148	185	135	136

PROVINCIA DI PIACENZA.

a) Centri di almeno 15 000 abitanti.

Piacenza	43277	21483	21794	14088	12960	6558	6560	797	2234	29	36	11	4
----------------	-------	-------	-------	-------	-------	------	------	-----	------	----	----	----	---

b) Comuni capiluoghi di Circondario.

Fiorenzuola d'Arda	9163	4506	4657	2736	2709	1577	1575	185	372	3	1	5	—
Piacenza	43717	21699	22018	14220	13092	6631	6637	806	2249	30	36	12	4

c) Circondari e Provincia.

Fiorenzuola d'Arda	78920	39593	39324	24604	22935	12925	13103	2022	3267	25	14	20	5
Piacenza	202389	102404	99985	64337	58113	33285	33400	4628	8371	64	63	40	33
Provincia di Piacenza	281309	142000	139309	88991	81043	43210	43503	6650	11638	89	77	60	43

Segue: TAVOLA XIII.

**Popolazione presente classificata secondo il sesso e lo stato civile
nei Centri di almeno 15 000 abitanti,
nei Comuni capiluoghi di Circondario, nei Circondari, nelle Provincie e nella Regione.**

A - Numeri assoluti.

CENTRI COMUNI E CIRCONDARI	Popolazione presente	STATO CIVILE											
		SESSO		CELIBI E NUBILI		CONIUGATI		VEDOVI		SEPARATI LEGAL- MENTE		IGNOTO	
		M	F	M	F	M	F	M	F	M	F	M	F

PROVINCIA DI RAVENNA.

a) Centri di almeno 15 000 abitanti.

Faenza	22469	10556	11913	5799	6137	4150	4228	560	1495	45	52	2	1
Ravenna	23063	11650	11413	7344	5516	3730	4344	541	1517	29	29	6	7

b) Comuni capiluoghi di Circondario.

Faenza	43101	21677	21424	12845	11380	7798	7817	978	2172	51	54	5	1
Lugo	29850	14858	14992	8847	8168	5386	5324	610	1489	11	9	4	2
Ravenna	71877	36762	35115	21392	17077	13650	14136	1654	3849	51	40	15	13

c) Circondari e Provincia.

Faenza	79995	40748	39247	24586	21310	14176	14159	1922	3718	56	59	8	1
Lugo	76419	38324	38095	22522	20103	14069	14154	1710	3825	19	11	4	2
Ravenna	10119	51480	49710	29718	24510	19364	19745	2326	5389	54	48	18	18
Provincia di Ra- venna	257604	130552	127052	76826	65923	47609	48058	5958	13932	129	118	30	21

PROVINCIA DI REGGIO NELL'EMILIA.

a) Centri di almeno 15 000 abitanti.

Reggio nell'Emilia	40118	19972	20146	12331	11294	6771	6546	752	2188	54	54	64	64
--------------------	-------	-------	-------	-------	-------	------	------	-----	------	----	----	----	----

b) Comuni capiluoghi di Circondario.

Guastalla	12851	6377	6474	3734	3526	2364	2325	253	603	11	6	15	14
Reggio nell'Emilia	82915	41486	41429	25781	23542	14077	13896	1483	3835	65	66	80	90

c) Circondari e Provincia.

Guastalla	80484	39928	40556	24047	23014	14099	13979	1711	3505	43	32	28	26
Reggio nell'Emilia	266611	134209	132402	82224	75625	46053	45797	5687	10704	106	102	139	174
Provincia di Reggio nell'Emilia	347095	174137	172958	106271	98339	60152	59776	7398	14209	149	134	167	200
E milia	2954687	1478655	1476032	892490	821676	518768	521744	65278	130365	1359	1550	760	697

Segue: TAVOLA XIII.

**Popolazione presente classificata secondo il sesso e lo stato civile
nei Centri di almeno 15 000 abitanti,
nei Comuni capiluoghi di Circondario, nei Circondari, nelle Provincie e nella Regione.**

B - Numeri relativi.

CENTRI COMUNI E CIRCONDARI	Su 1000 abitanti in complesso		Su 1 000 abitanti maschi e femmine sono rispettivamente									
			CELIBI E NUBILI		CONIUGATI		VEDOVI		SEPARATI LEGAL- MENTE		STATO CIVILE IGNOTO	
			M	F	M	F	M	F	M	F	M	F

PROVINCIA DI BOLOGNA.

a) Centri di almeno 15 000 abitanti.

Bologna	474	526	569	518	384	347	42	129	4	5
Imola	480	520	589	525	351	341	57	133	2	1	..	—

b) Comuni capiluoghi di Circondario.

Bologna	481	519	577	525	379	352	40	119	3	4
Imola	507	493	618	543	332	361	49	95	1	1
Vergato	514	486	613	563	345	364	41	71	1	1	...	1

c) Circondari e Provincia.

Bologna	495	505	590	540	366	358	42	99	2	2
Imola	511	489	612	551	338	364	49	85	1
Vergato	502	498	611	559	344	363	44	77
Provincia di Bologna	498	502	596	543	360	360	43	95	1	2

PROVINCIA DI FERRARA.

a) Centri di almeno 15 000 abitanti.

Ferrara	483	514	603	549	350	335	44	112	2	3	1	1
---------------	-----	-----	-----	-----	-----	-----	----	-----	---	---	---	---

b) Comuni capiluoghi di Circondario.

Cento	491	509	596	556	360	347	48	95	1	1
Comacchio	505	495	618	570	347	359	33	70	1	1	1	...
Ferrara	497	503	607	559	348	346	42	92	2	2	1	1

c) Circondari e Provincia.

Cento	494	506	594	564	362	354	43	79	...	2	1	1
Comacchio	501	499	615	575	345	349	38	75	1	1	1	...
Ferrara	499	501	614	574	344	342	40	82	1	1	1	1
Provincia di Ferrara	499	501	612	573	346	345	40	81	1	1	1	...

Segue: TAVOLA XIII.

**Popolazione presente classificata secondo il sesso e lo stato civile
nei Centri di almeno 15 000 abitanti,
nei Comuni capiluoghi di Circondario, nei Circondari, nelle Provincie e nella Regione.**

B - Numeri relativi.

CENTRI C O M U N I E CIRCONDARI	Su 1000 abitanti in complesso		Su 1000 abitanti maschi e femmine sono rispettivamente									
			CELIBI E NUBILI		CONIUGATI		VEDOVI		SEPARATI LEGAL- M E N T E		STATO CIVILE IGNOTO	
			M	F	M	F	M	F	M	F	M	F

PROVINCIA DI FORLÌ.

a) Centri di almeno 15 000 abitanti.

Cesena.....	480	520	609	549	341	329	49	120	1	1
Forlì.....	482	518	601	551	354	337	41	108	2	3	2	...
Rimini.....	479	521	565	529	399	361	34	107	2	2	—	1

b) Comuni capiluoghi di Circondario.

Cesena.....	492	508	590	545	362	359	47	95	1	1
Forlì.....	502	498	578	522	362	377	57	99	1	2	2	...
Rimini.....	493	507	581	539	384	371	34	88	1	1	...	1

c) Circondari e Provincia.

Cesena.....	495	505	590	548	361	360	48	90	...	1
Forlì.....	503	497	583	535	360	371	55	93	1	1	1	...
Rimini.....	495	505	584	543	374	369	40	87	1	1
Provincia di Forlì.....	497	503	586	542	366	367	47	90	1	1

PROVINCIA DI MODENA.

a) Centri di almeno 15 000 abitanti.

Modena.....	482	518	593	550	353	329	44	116	3	4	2	1
-------------	-----	-----	-----	-----	-----	-----	----	-----	---	---	---	---

b) Comuni capiluoghi di Circondario.

Mirandola.....	502	498	602	558	357	353	41	88	...	1	—	—
Modena.....	496	504	608	553	345	343	43	100	2	3	2	1
Pavullo nel Frignano.....	502	498	607	561	350	367	42	71	...	1	—	...

c) Circondari e Provincia.

Mirandola.....	499	501	590	553	365	360	44	85	1	1
Modena.....	501	499	605	565	349	347	44	86	1	1	1	1
Pavullo nel Frignano.....	496	504	604	555	346	363	49	81	1	1
Provincia di Modena.....	500	500	602	561	351	353	45	85	1	1	1	...

Segue: TAVOLA XIII.

**Popolazione presente classificata secondo il sesso e lo stato civile
nei Centri di almeno 15 000 abitanti,
nei Comuni capiluoghi di Circondario, nei Circondari, nelle Provincie e nella Regione.**

B - Numeri relativi.

CENTRI COMUNI E CIRCONDARI	Su 1000 abitanti in complesso		Su 1000 abitanti maschi e femmine sono rispettivamente									
			CELIBI E NUBILI		CONIUGATI		VEDOVI		SEPARATI LEGAL- MENTE		STATO CIVILE IGNOTO	
	M	F	M	F	M	F	M	F	M	F	M	F

PROVINCIA DI PARMA.

a) Centri di almeno 15 000 abitanti.

Parma.....	491	509	632	575	327	305	37	115	3	4	1	1
------------	-----	-----	-----	-----	-----	-----	----	-----	---	---	---	---

b) Comuni capiluoghi di Circondario.

Borgo San Donnino ...	503	497	662	647	270	278	65	70	1	1	2	4
Borgotaro.....	483	517	611	582	345	338	39	78	1	...	4	2
Parma.....	491	509	632	575	327	305	37	115	3	4	1	1

c) Circondari e Provincia.

Borgo San Donnino...	506	494	610	565	341	352	47	81	1	1	1	1
Borgotaro.....	486	514	611	573	338	338	49	87	1	...	1	1
Parma.....	502	498	616	567	340	342	42	89	1	1	1	1
Provincia di Parma.....	501	499	614	567	340	344	44	87	1	1	1	1

PROVINCIA DI PIACENZA.

a) Centri di almeno 15 000 abitanti.

Piacenza.....	496	504	656	594	305	301	37	103	1	2	1	...
---------------	-----	-----	-----	-----	-----	-----	----	-----	---	---	---	-----

b) Comuni capiluoghi di Circondario.

Fiorenzuola d'Arda...	492	508	607	582	350	338	41	80	1	...	1	—
Piacenza.....	496	504	655	595	306	301	37	102	1	2	1	...

c) Circondari e Provincia.

Fiorenzuola d'Arda...	502	498	621	583	326	333	51	83	1	1	1	...
Piacenza.....	506	494	629	581	325	334	45	84	1	1
Provincia di Piacenza.....	505	495	627	581	325	334	47	84	1	1

Segue: TAVOLA XIII.

**Popolazione presente classificata secondo il sesso e lo stato civile
nei Centri di almeno 15 000 abitanti,
nei Comuni capiluoghi di Circondario, nei Circondari, nelle Province e nella Regione.**

B - Numeri relativi.

CENTRI COMUNI E CIRCONDARI	Su 1000 abitanti in complesso		Su 1000 abitanti maschi e femmine sono rispettivamente									
			CELIBI E NUBILI		CONIUGATI		VEDOVI		SEPARATI LEGAL- MENTE		STATO CIVILE IGNOTO	
	M	F	M	F	M	F	M	F	M	F	M	F

PROVINCIA DI RAVENNA.

a) Centri di almeno 15 000 abitanti.

Faenza	470	550	549	515	393	355	53	125	4	4
Ravenna.....	505	495	631	483	320	380	46	133	2	3	1	1

b) Comuni capiluoghi di Circondario.

Faenza	503	497	593	531	360	365	45	101	2	3
Lugo	498	502	595	545	362	355	41	99	1	1
Ravenna.....	511	489	582	486	371	403	45	110	1	1

c) Circondari e Provincia.

Faenza	509	491	603	543	348	361	47	94	1	2
Lugo.....	501	490	588	528	367	372	45	100
Ravenna	509	491	577	493	376	397	45	108	1	1
Provincia di Ravenna....	507	493	588	519	365	378	46	102	1	1

PROVINCIA DI REGGIO NELL' EMILIA.

a) Centri di almeno 15 000 abitanti.

Reggio nell'Emilia....	498	502	617	560	319	325	38	109	3	3	3	3
------------------------	-----	-----	-----	-----	-----	-----	----	-----	---	---	---	---

b) Comuni capiluoghi di Circondario.

Guastalla.....	496	504	586	545	370	359	40	93	2	1	2	2
Reggio nell'Emilia....	500	500	621	568	319	335	36	93	2	2	2	2

c) Circondari e Provincia.

Guastalla.....	496	504	602	567	353	345	43	86	1	1	1	1
Reggio nell'Emilia....	503	497	613	571	343	346	42	81	1	1	1	1
Provincia di Reggio nel- l'Emilia	502	498	610	570	346	346	42	82	1	1	1	1
Emilia	500	500	604	557	350	353	44	88	1	1	1	...

TAVOLA XIV.

**Popolazione presente classifi
nei Centri di almeno 15 000 abitanti, nei Comuni capiluoghi**

ETÀ	P R O V I N C I A D I														
	C E N T R I						C O M U N I C A P I L U O G H I D I C I R C O N D A R I O								
	B O L O G N A			I M O L A			B O L O G N A			I M O L A			V E R G A T O		
	MF	M	F	MF	M	F	MF	M	F	MF	M	F	MF	M	F
fino a 1.....	2141	1055	1086	256	132	124	3276	1650	1626	792	429	363	225	113	112
1- 2.....	2049	1007	1042	211	99	112	3224	1603	1618	710	344	366	191	98	93
2- 3.....	1520	780	740	137	83	54	2343	1200	1143	531	295	236	161	81	80
3- 4.....	1299	646	653	117	66	51	1985	987	999	427	226	201	99	51	48
4- 5.....	1426	696	730	130	70	60	2192	1080	1112	445	233	212	103	60	43
5- 6.....	1760	895	865	152	80	72	2646	1328	1318	564	296	268	144	75	69
6- 7.....	1910	962	948	246	111	135	3055	1533	1522	812	393	419	189	101	88
7- 8.....	2050	1040	1010	249	119	130	3278	1662	1616	780	384	396	204	104	100
8- 9.....	2265	1127	1138	273	123	150	3510	1757	1753	867	435	432	195	106	89
9- 10.....	2175	1034	1111	292	141	151	3390	1678	1712	864	433	431	185	93	92
10- 11.....	2370	1188	1182	267	139	128	3600	1801	1795	853	450	403	172	86	86
11- 12.....	2383	1217	1166	230	105	125	3577	1809	1768	771	406	365	152	74	78
12- 13.....	2516	1246	1270	257	116	141	3644	1839	1805	762	368	394	166	81	85
13- 14.....	2580	1243	1337	221	89	132	3732	1830	1902	709	355	354	126	66	60
14- 15.....	2498	1244	1254	230	101	129	3664	1864	1800	731	396	335	164	77	87
15- 16.....	2698	1265	1433	212	105	107	3742	1766	1976	656	358	298	129	70	59
16- 17.....	2548	1204	1344	197	104	93	3608	1715	1893	649	364	285	143	78	65
17- 18.....	2716	1251	1465	217	90	127	3827	1797	2030	713	377	336	155	85	70
18- 19.....	2563	1191	1372	219	98	121	3382	1596	1786	634	314	320	97	52	45
19- 20.....	2952	1528	1424	252	118	134	3847	1984	1863	694	328	366	118	62	56
20- 21.....	5845	4309	1536	362	243	119	6770	4837	1933	725	408	317	137	59	78
21- 25.....	13177	6623	6554	980	506	474	16324	8185	8139	2484	1300	1184	489	235	254
25- 30.....	15085	6851	8234	1292	625	667	18862	8660	10202	2693	1254	1439	517	243	274
30- 35.....	15040	7618	7422	1236	567	669	18706	9422	9284	2686	1309	1377	474	225	249
35- 40.....	10993	4379	6614	1151	556	595	14264	6006	8258	2422	1211	1211	416	226	190
40- 45.....	10500	4817	5683	978	473	505	13190	6195	6995	2049	1021	1028	343	177	166
45- 50.....	9588	4327	5261	945	422	523	11970	5577	6393	1970	977	993	323	181	142
50- 55.....	8820	3918	4902	934	432	502	10883	4957	5926	1955	995	960	301	161	140
55- 60.....	8708	3940	4768	953	456	497	10637	4912	5725	1884	995	889	286	160	126
60- 65.....	7834	3216	4618	764	350	414	9405	4007	5398	1532	766	766	202	113	89
65- 70.....	4496	2118	2378	583	269	314	5599	2706	2893	1130	594	536	160	87	73
70- 75.....	3871	1545	2326	465	218	247	4662	1933	2729	844	444	400	114	53	61
75- 80.....	2507	865	1442	325	161	164	2723	1063	1660	567	291	276	88	54	34
80- 85.....	945	344	601	120	47	73	1094	410	684	220	104	116	31	17	14
85- 90.....	306	85	221	32	13	19	356	107	249	53	24	29	15	7	8
90- 95.....	57	18	39	4	2	2	63	19	44	11	5	6	3	2	1
95-100.....	11	2	9	1	—	1	14	2	12	1	—	1	—	—	—
oltre 100.....	5	3	2	—	—	—	5	3	2	—	—	—	—	—	—
ignota.....	104	48	56	7	4	3	107	49	58	103	44	59	64	26	38
In complesso.....	162111	76875	85236	15497	7433	8064	211157	101532	109625	37293	18926	18367	7081	3639	3442

**cata secondo il sesso e l'età
di Circondario, nei Circondari, nelle Provincie e nella Regione.**

B O L O G N A											P R O V I N C I A D I F E R R A R A								
C I R C O N D A R I									T O T A L E			C E N T R I			C O M U N I C A P I L U O G H I D I C I R C O N D A R I O				
B O L O G N A			I M O L A			V E R G A T O						F E R R A R A			C E N T O				
MF	M	F	MF	M	F	MF	M	F	MF	M	F	MF	M	F	MF	M	F		
10816	5486	5330	2176	1109	1067	2227	1123	1104	15219	7718	7501	1072	552	520	599	305	294		
10878	5504	5374	2076	1039	1037	2020	1026	994	14974	7569	7405	1062	555	507	552	297	255		
7184	3622	3562	1435	751	684	1442	735	707	10061	5108	4953	717	381	336	421	210	211		
5635	2805	2830	1201	631	570	1088	541	547	7924	3977	3947	478	239	239	282	143	139		
6118	3024	3094	1197	603	594	1194	589	605	8509	4216	4293	582	296	286	318	162	156		
7785	3929	3856	1612	822	790	1514	773	741	10911	5524	5387	728	371	357	392	212	180		
9971	5040	4931	2144	1065	1079	1830	922	908	13945	7027	6918	926	458	468	479	231	248		
10331	5234	5097	2128	1061	1067	1946	1007	939	14405	7302	7103	1026	541	485	570	294	276		
10780	5474	5306	2339	1202	1137	1904	987	917	15023	7663	7360	1120	561	559	534	254	280		
10455	5306	5149	2302	1154	1148	1838	952	886	14595	7412	7183	1059	539	520	550	288	262		
10460	5365	5095	2171	1130	1041	1835	938	897	14466	7433	7033	1072	559	513	486	265	221		
10361	5256	5105	2026	1075	951	1669	852	817	14056	7183	6873	1105	540	565	522	260	262		
10018	5055	4963	2002	1012	990	1713	854	859	13733	6921	6812	1077	580	497	513	266	247		
10070	5091	4979	1842	948	894	1546	785	761	13458	6824	6634	1062	543	519	461	211	250		
9538	4863	4675	1835	969	866	1528	777	751	12901	6609	6292	1027	527	500	485	241	244		
9412	4683	4729	1729	916	813	1348	704	644	12489	6303	6186	1053	534	519	474	216	258		
9384	4720	4664	1678	897	781	1350	725	625	12412	6342	6070	1066	531	535	438	217	221		
9571	4689	4882	1734	931	803	1423	740	683	12728	6360	6368	1113	560	553	426	227	199		
8610	4393	4217	1573	803	770	1061	537	524	11244	5733	5511	1016	495	521	386	187	199		
9273	4686	4587	1644	813	831	1148	585	563	12065	6084	5981	1243	685	558	437	193	244		
11232	6727	4505	1439	719	720	913	356	557	13584	7802	5782	1746	1232	514	264	91	173		
33895	16831	17064	5687	2926	2761	4016	1859	2157	43598	21616	21982	4145	2044	2101	1421	660	761		
39089	18500	20589	6280	3014	3266	4726	2176	2550	50095	23690	26405	4537	2088	2449	1539	752	787		
36429	18040	18389	6173	3037	3136	4499	2090	2409	47101	23167	23934	3868	1764	2104	1174	587	587		
29987	13723	16264	5561	2781	2780	3924	1923	2001	39472	18427	21045	3526	1657	1869	1092	503	589		
26980	13155	13825	4902	2471	2431	3348	1630	1718	35230	17256	17974	2960	1347	1613	923	422	501		
24815	12333	12482	4590	2397	2193	2996	1602	1394	32401	16332	16069	2885	1361	1524	985	505	480		
22347	11015	11332	4283	2249	2034	2783	1444	1339	29413	14708	14705	2610	1228	1382	929	462	467		
21938	10809	11129	4245	2230	2015	2767	1501	1266	28950	14540	14410	2714	1233	1481	865	453	412		
19083	9126	9957	3609	1856	1753	2375	1244	1131	25067	12226	12841	2159	983	1176	825	405	420		
12351	6154	6197	2595	1374	1221	1676	878	798	16622	8406	8216	1669	718	951	597	307	290		
9909	4696	5213	1901	997	904	1281	658	623	13091	6351	6740	1228	542	686	505	231	274		
5856	2654	3202	1196	636	560	825	471	354	7877	3761	4116	855	349	506	308	166	142		
2230	964	1266	489	251	238	328	184	144	3047	1399	1648	333	116	217	164	61	103		
681	246	435	115	59	56	114	67	47	910	372	538	94	28	66	35	15	20		
117	40	77	25	10	15	21	10	11	163	60	103	9	3	6	4	—	4		
21	4	17	2	1	1	5	—	5	23	5	23	1	1	—	3	3	—		
5	3	2	—	—	—	—	—	—	5	3	2	—	—	—	—	—	—		
576	293	283	175	75	100	151	63	88	902	431	471	79	22	57	126	44	82		
484191	239538	244653	90111	46014	44097	68372	34308	34064	642674	319860	322814	55022	26763	28259	21084	10346	10738		

Segue: TAVOLA XIV.

**Popolazione presente classifi
nei Centri di almeno 15 000 abitanti, nei Comuni capiluoghi**

		Segue: PROVINCIA DI FERRARA														
ETÀ	ANNI	Segue: COMUNI CAPILUOGHI DI CIRCONDARIO						CIRCONDARI								
		COMACCHIO			FERRARA			CENTO			COMACCHIO			FERRARA		
		MF	M	F	MF	M	F	MF	M	F	MF	M	F	MF	M	F
fino a	1.....	462	244	218	2728	1424	1304	1223	621	602	2192	1091	1101	7270	3764	3506
	1- 2.....	280	140	140	2749	1420	1329	1195	629	566	1901	964	937	7414	3822	3592
	2- 3.....	358	187	151	1782	916	866	874	432	442	1413	698	715	4747	2419	2328
	3- 4.....	183	89	94	1230	652	578	588	305	283	904	467	437	3333	1741	1592
	4- 5.....	223	118	105	1389	705	684	612	313	299	960	478	482	3623	1833	1790
	5- 6.....	216	113	103	1783	907	876	807	428	379	1148	615	533	4646	2358	2288
	6- 7.....	332	170	162	2278	1152	1126	1053	527	526	1535	760	775	5934	2930	3004
	7- 8.....	350	199	151	2478	1287	1191	1165	611	554	1651	862	789	6218	3152	3066
	8- 9.....	333	173	160	2611	1354	1257	1154	559	595	1711	858	853	6537	3330	3207
	9- 10.....	334	161	173	2467	1255	1212	1134	555	579	1613	812	801	6242	3126	3116
	10- 11.....	327	158	169	2507	1277	1230	1028	524	504	1643	830	813	6276	3179	3097
	11- 12.....	289	142	147	2428	1202	1226	1088	543	545	1505	750	755	6137	3131	3006
	12- 13.....	273	147	126	2376	1225	1151	1043	529	514	1459	774	685	5740	2941	2799
	13- 14.....	287	147	140	2331	1213	1118	969	458	511	1347	696	651	5640	2898	2742
	14- 15.....	262	151	111	2263	1189	1074	986	483	503	1344	707	637	5457	2850	2607
	15- 16.....	229	105	124	2206	1132	1074	976	466	510	1272	623	649	5073	2551	2522
	16- 17.....	269	144	125	2238	1175	1063	935	456	479	1358	698	660	5237	2681	2556
	17- 18.....	251	118	133	2257	1146	1111	872	441	431	1255	625	630	5191	2624	2567
	18- 19.....	252	128	124	2063	1028	1035	851	408	443	1159	568	591	4734	2371	2363
	19- 20.....	250	135	115	2376	1279	1097	893	427	466	1120	613	507	5093	2655	2438
	20- 21.....	159	59	100	2481	1496	985	752	399	353	788	256	532	4411	2211	2200
	21- 25.....	667	309	358	7640	3742	3698	2790	1275	1515	3551	1693	1858	16737	8122	8615
	25- 50.....	846	403	443	8440	3944	4496	3130	1535	1595	3993	1940	2053	18135	8614	9521
	30- 35.....	808	376	432	6989	3298	3691	2497	1227	1270	3644	1760	1884	15492	7428	8064
	35- 40.....	732	361	371	6584	3169	3415	2384	1107	1277	3298	1620	1678	14163	6944	7219
	40- 45.....	637	340	297	5293	2547	2746	1986	958	1028	2882	1499	1383	11203	5570	5633
	45- 50.....	531	280	251	5353	2663	2690	2010	1005	1005	2615	1381	1234	11701	5983	5718
	50- 55.....	408	204	204	4573	2262	2311	1922	992	930	1868	975	893	9668	4959	4709
	55- 60.....	450	244	206	4799	2380	2419	1769	910	859	2024	1056	968	9898	5052	4846
	60- 65.....	404	207	197	3831	1853	1978	1593	802	791	1605	803	802	8310	4173	4137
	65- 70.....	279	152	127	2784	1293	1491	1088	548	540	1284	660	624	5795	2837	2958
	70- 75.....	249	113	136	2091	987	1104	901	436	465	886	408	478	4323	2084	2239
	75- 80.....	118	72	46	1339	590	749	544	271	273	527	276	251	2699	1231	1468
	80- 85.....	53	21	32	564	213	351	252	108	144	189	81	108	1120	451	669
	85- 90.....	13	2	11	148	45	103	72	32	40	39	11	28	322	106	216
	90- 95.....	4	2	2	22	6	16	6	—	6	16	6	10	44	16	28
	95-100.....	1	—	1	6	2	4	4	3	1	2	—	2	12	5	7
	oltre 100.....	—	—	—	—	—	—	—	—	—	—	—	—	—	—	—
	ignota.....	82	41	41	141	51	90	137	49	88	140	73	67	316	128	188
	In complesso.....	12181	6155	6026	107618	53479	54139	43283	21372	21911	57841	28887	28854	244891	122270	122621

cata secondo il sesso e l'età
di Circondario, nei Circondari, nelle Provincie e nella Regione.

PROVINCIA DI FORLÌ																	
TOTALE			CENTRI									COMUNI CAPILUOGHI DI CIRCONDARIO					
			CESENA			FORLÌ			RIMINI			CESENA			FORLÌ		
MF	M	F	MF	M	F	MF	M	F	MF	M	F	MF	M	F	MF	M	F
10685	5476	5209	340	190	150	498	238	260	405	205	200	1423	777	646	1133	559	574
10510	5415	5695	335	167	168	430	216	214	365	182	183	1294	654	640	1023	510	513
7034	3549	3485	221	104	117	343	159	184	298	141	157	896	424	472	761	378	383
4825	2513	2312	161	81	80	300	157	143	227	104	123	648	315	333	608	318	290
5195	2824	2571	151	75	76	287	154	133	273	124	149	627	305	322	572	293	279
6601	3401	3200	224	107	117	326	146	186	290	148	142	902	453	449	735	351	384
8522	4217	4305	287	151	136	422	218	204	389	194	195	1173	599	574	993	517	476
9084	4625	4409	298	150	148	416	211	205	427	203	224	1206	584	622	981	486	495
9402	4747	4655	292	144	148	504	250	254	407	193	214	1201	588	613	1131	570	561
8989	4403	4496	334	166	168	441	224	217	425	210	215	1327	658	669	1005	522	483
8947	4533	4414	350	161	189	500	255	245	415	209	206	1338	663	675	1121	578	543
8730	4424	4306	318	150	168	508	243	265	473	224	249	1247	601	646	1107	532	575
8242	4244	3998	324	156	168	515	257	258	398	186	212	1204	595	609	1076	571	505
7956	4052	3904	342	173	169	537	243	294	428	197	231	1168	552	616	1067	528	539
7787	4040	3747	384	180	204	514	240	274	441	205	236	1150	558	592	1022	502	520
7321	3640	3681	324	160	164	499	238	261	379	182	197	1146	567	579	981	480	501
7530	3835	3695	337	149	188	509	260	249	372	176	196	1128	548	580	976	507	469
7318	3690	3628	325	143	182	495	235	260	402	184	218	1061	510	551	961	460	501
6744	3347	3397	303	129	174	515	266	249	351	171	180	937	446	491	935	488	447
7106	3695	3411	329	164	165	498	258	240	446	237	209	989	493	496	967	490	477
5951	2866	3085	633	477	156	616	382	234	748	563	185	1139	677	462	950	507	443
23078	11090	11988	1124	594	530	1635	916	769	1524	637	887	3204	1585	1619	3438	1805	1633
25258	12089	13169	1165	520	645	1749	836	913	1585	767	818	3587	1692	1895	3964	1908	2056
21633	10415	11218	1044	458	586	1695	774	921	1634	752	882	3189	1461	1728	3683	1793	1890
19845	9671	10174	1048	471	577	1589	746	843	1532	745	787	3212	1522	1690	3444	1726	1718
16071	8027	8044	908	405	503	1475	678	797	1294	615	679	2783	1373	1410	3020	1482	1533
16326	8369	7957	857	400	457	1284	595	639	1114	524	590	2480	1235	1245	2650	1351	1299
13458	6926	6532	721	347	374	1227	570	657	925	441	484	2100	1044	1056	2540	1279	1261
13691	7018	6673	645	271	374	1197	564	633	984	468	516	1944	972	972	2479	1259	1220
11508	5778	5730	591	261	330	990	460	530	778	349	429	1676	808	868	2105	1080	1025
8167	4045	4122	473	227	246	723	317	406	586	260	326	1354	741	613	1528	769	759
6110	2928	3182	346	154	192	616	264	352	488	213	275	1026	528	498	1266	627	639
3770	1778	1992	225	92	133	412	179	233	293	114	179	581	290	291	790	412	378
1561	640	921	84	31	53	132	58	74	135	50	85	251	117	134	275	141	134
433	149	284	28	12	16	47	20	27	35	12	23	84	43	41	95	40	55
66	22	44	7	1	6	7	3	4	4	1	3	14	4	10	19	16	9
18	8	10	—	—	—	—	—	—	1	—	1	—	—	—	3	1	2
—	—	—	—	—	—	—	—	—	—	—	—	—	—	—	—	—	—
593	250	343	65	26	39	199	82	117	35	15	20	146	53	93	590	245	345
346015	172629	173383	15943	7647	8296	24700	11912	12788	21306	10201	11105	50835	25035	25800	51994	26075	25919

Segue: TAVOLA XIV.

**Popolazione presente classifi
nei Centri di almeno 15 000 abitanti, nei Comuni capiluoghi**

ETÀ ANNI	Segue: PROVINCIA DI FORLÌ														
	Segue: COMUNI CAPILUOGHI DI CIRCONDARIO			CIRCONDARI									TOTALE		
	RIMINI			CESENA			FORLÌ			RIMINI					
	MF	M	F	MF	M	F	MF	M	F	MF	M	F	MF	M	F
fino a 1.....	1476	746	739	3381	1779	1602	2330	1172	1158	3426	1758	1668	9137	4709	4428
1- 2.....	1453	770	677	3152	1587	1565	2115	1059	1056	3436	1817	1619	8703	4463	4240
2- 3.....	988	506	482	2093	1060	1033	1593	792	801	2155	1070	1085	5841	2922	2919
3- 4.....	778	373	405	1568	784	774	1199	607	592	1692	837	855	4459	2238	2221
4- 5.....	853	406	447	1547	761	786	1181	613	568	1758	878	880	4486	2252	2234
5- 6.....	1061	549	512	2149	1065	1084	1522	758	764	2351	1218	1133	6022	3041	2981
6- 7.....	1298	652	616	2709	1374	1335	2035	1045	990	2952	1484	1468	7666	3903	3793
7- 8.....	1389	689	703	2867	1424	1443	2064	1022	1042	3045	1527	1518	7976	3973	4003
8- 9.....	1471	809	962	2846	1401	1445	2238	1121	1117	3103	1657	1446	8187	4179	4008
9- 10.....	1426	733	693	3087	1553	1534	2672	1049	1023	3122	1580	1542	8281	4182	4099
10- 11.....	1365	705	660	3006	1509	1497	2224	1145	1079	3025	1585	1440	8255	4239	4016
11- 12.....	1466	726	740	2942	1445	1497	2140	1070	1070	3129	1604	1525	8211	4119	4092
12- 13.....	1242	601	641	2573	1288	1285	2073	1096	977	2598	1293	1305	7244	3677	3567
13- 14.....	1287	636	651	2674	1306	1368	2008	1003	1005	2691	1354	1337	7373	3663	3710
14- 15.....	1216	613	603	2557	1367	1250	1988	986	1002	2569	1336	1233	7114	3629	3485
15- 16.....	1135	563	572	2402	1192	1210	1841	908	933	2493	1221	1272	6736	3321	3415
16- 17.....	1097	542	555	2412	1180	1232	1779	913	866	2404	1222	1182	6595	3315	3280
17- 18.....	1164	564	600	2285	1103	1182	1805	892	913	2410	1200	1210	6500	3195	3305
18- 19.....	971	503	468	2024	993	1031	1695	865	830	2093	1036	1057	5812	2894	2918
19- 20.....	1157	585	572	2165	1106	1056	1729	855	874	2349	1171	1178	6243	3132	3111
20- 21.....	1252	756	496	2069	1020	1049	1596	766	830	2246	1139	1107	5911	2925	2986
21- 25.....	3975	1796	2179	7081	3495	3586	6018	3041	2977	8033	3675	4358	21132	10211	10921
25- 30.....	4162	2001	2161	8098	3822	4276	6877	3286	3591	8897	4216	4681	23872	11324	12548
30- 35.....	4142	1956	2186	7325	3381	3944	6385	3123	3262	8175	3852	4323	21835	10356	11529
35- 40.....	3737	1805	1932	7191	3461	3730	6048	3006	3042	7525	3631	3894	20764	10098	10666
40- 45.....	3187	1582	1605	6036	3004	3032	5317	2687	2630	6391	3162	3199	17744	8883	8861
45- 50.....	2739	1332	1407	5298	2877	2621	4564	2361	2203	5663	2766	2897	15525	7804	7721
50- 55.....	2244	1105	1139	4731	2404	2327	4341	2202	2139	4907	2437	2470	13979	7043	6936
55- 60.....	2294	1147	1147	4471	2267	2204	4235	2196	2039	5113	2596	2517	13819	7059	6760
60- 65.....	1826	894	932	3896	1922	1974	3631	1849	1782	4299	2151	2148	11826	5922	5904
65- 70.....	1381	694	687	3636	1606	1430	2700	1420	1280	5205	1639	1566	8941	4665	4276
70- 75.....	1028	501	527	2364	1236	1128	2182	1122	1060	2445	1263	1182	6991	3621	3370
75- 80.....	616	300	316	1335	690	645	1283	678	605	1427	752	675	4045	2120	1925
80- 85.....	242	103	139	554	258	296	487	251	236	509	245	264	1550	754	796
85- 90.....	61	22	39	196	97	99	156	62	94	131	56	75	483	215	268
90- 95.....	6	3	3	27	14	13	30	18	12	19	13	6	76	45	31
95-100.....	1	—	1	2	1	1	3	1	2	3	1	2	8	3	5
oltre 100.....	—	—	—	2	1	1	—	—	—	—	—	—	2	1	1
ignota.....	344	115	229	252	95	157	648	270	378	775	255	520	1675	620	1055
In complesso.....	57530	28386	29144	114403	56678	57725	94132	47310	46822	122564	60727	61837	331099	164715	166384

cata secondo il sesso e l'età

di Circondario, nei Circondari, nelle Provincie e nella Regione.

P R O V I N C I A D I M O D E N A

CENTRI			COMUNI CAPILUOGHI DI CIRCONDARIO									C I R C O N D A R I					
MODENA			MIRANDOLA			MODENA			PAVULLO NEL FRIGNANO			MIRANDOLA			MODENA		
MF	M	F	MF	M	F	MF	M	F	MF	M	F	MF	M	F	MF	M	F
822	439	383	561	293	263	1936	1015	921	523	258	265	2414	1260	1154	6686	3390	3296
730	357	373	518	284	234	1735	896	839	444	228	216	2412	1252	1160	6360	3182	3178
603	320	283	380	202	178	1264	666	598	339	170	169	1528	789	739	4317	2229	2088
482	234	248	231	133	98	1003	492	511	255	132	123	998	524	474	3322	1679	1643
471	240	231	242	121	121	1011	518	493	272	149	123	1108	556	552	3487	1730	1737
558	280	278	378	176	202	1223	615	608	355	178	177	1506	733	773	4358	2183	2175
711	359	352	506	257	249	1555	800	755	385	192	193	2043	1014	1029	5553	2817	2736
760	365	395	481	230	251	1614	785	829	402	187	215	2050	1029	1021	5744	2844	2900
844	408	436	544	266	278	1757	866	891	367	188	179	2133	1040	1093	6140	3040	3094
859	436	423	502	259	243	1719	873	846	390	190	200	2118	1073	1045	5973	2984	2989
919	460	459	483	215	268	1837	917	920	383	193	190	2038	998	1040	6035	2986	3049
942	470	472	467	226	241	1772	892	880	331	160	171	1900	922	978	5620	2891	2729
950	471	479	448	213	235	1757	896	861	336	167	169	1925	955	970	5232	2624	2608
967	447	520	404	189	215	1688	827	861	330	154	176	1763	885	878	5282	2713	2569
1035	501	534	411	220	191	1751	879	872	275	142	133	1763	893	870	5228	2825	2803
933	434	499	455	225	230	1620	795	825	286	156	130	1814	921	893	4982	2529	2453
977	450	527	413	214	199	1661	833	828	253	134	119	1664	847	817	4865	2453	2412
995	452	543	389	194	195	1676	826	850	278	156	122	1664	834	830	4908	2478	2430
935	430	505	328	167	161	1532	750	782	229	124	105	1414	703	711	4340	2190	2150
1085	570	515	386	202	184	1693	881	812	200	109	91	1558	796	762	4745	2420	2325
2016	1569	447	272	119	153	2454	1729	725	183	69	114	1123	452	671	4695	2589	2106
4122	2085	2037	1238	646	592	6375	3205	3170	841	398	443	5451	2709	2742	16857	8374	8483
4429	2054	2375	1430	704	726	6854	3286	3568	938	416	522	5813	2802	3011	18228	8798	9430
4133	1970	2163	1220	608	612	6202	3058	3234	854	440	414	5110	2463	2647	16527	8082	8445
3517	1588	1929	1149	565	584	5343	2523	2820	758	387	371	4626	2290	2336	14288	6988	7300
3045	1371	1674	919	465	454	4551	2167	2384	686	334	352	3685	1839	1846	12103	6052	6051
2592	1220	1372	816	419	397	3964	1963	2001	581	297	284	3550	1820	1730	10667	5414	5253
2410	1085	1325	765	390	375	3582	1732	1850	517	261	256	3314	1680	1634	9620	4913	4707
2438	1109	1329	738	375	363	3699	1778	1921	550	284	266	3294	1710	1584	10081	5189	4892
2088	875	1213	679	348	331	3096	1438	1658	511	252	259	2950	1508	1442	8156	4090	4066
1498	674	824	503	254	249	2211	1054	1157	347	191	156	2060	1060	1000	5958	3029	2929
1163	505	658	332	162	170	1682	795	887	260	139	121	1563	800	763	4189	2115	2074
718	307	411	207	103	104	951	433	518	148	88	60	909	455	454	2408	1195	1213
283	105	178	95	38	57	362	141	221	61	39	22	368	156	212	854	371	483
70	25	45	32	17	15	88	35	53	20	10	10	113	63	50	238	100	138
16	6	10	2	1	1	24	9	15	2	1	1	22	8	14	61	22	39
2	—	2	—	—	—	2	—	2	—	—	—	2	—	2	7	2	5
—	—	—	—	—	—	—	—	—	—	—	—	—	—	—	—	—	—
202	76	126	17	9	8	329	124	205	6	—	6	181	75	106	664	262	402
51320	24747	26573	18941	9514	9427	83663	41492	42171	13886	6973	6923	79947	39914	40033	238758	119578	119180

Segue: TAVOLA XIV.

**Popolazione presente classifi
nei Centri di almeno 15 000 abitanti, nei Comuni capiluoghi**

ETÀ ANNI	Segue: PROVINCIA DI MODENA						PROVINCIA								
	Segue: CIRCONDARI			TOTALE			CENTRI			COMUNI CAPILUOGHI DI					
	PAVULLO NEL FRIGNANO						PARMA			BORG SAN DONNINO			BORGOTARO		
	MF	M	F	MF	M	F	MF	M	F	MF	M	F	MF	M	F
fino a 1.....	2376	1209	1167	11478	5859	5617	1008	494	514	367	190	177	263	132	131
1- 2.....	2302	1178	1124	11074	5612	5462	1003	519	484	364	171	193	252	135	117
2- 3.....	1611	818	793	7456	3836	3620	672	356	316	261	130	131	181	102	79
3- 4.....	1280	653	627	5600	2856	2744	547	275	272	193	91	102	144	72	72
4- 5.....	1309	666	643	5884	2952	2932	620	313	307	227	116	111	163	75	88
5- 6.....	1694	872	822	7558	3788	3770	732	374	358	279	150	129	208	115	98
6- 7.....	2168	1105	1063	9764	4936	4828	973	490	483	397	208	189	252	128	124
7- 8.....	2117	1026	1091	9911	4899	5012	981	512	469	392	190	202	275	151	124
8- 9.....	2052	1024	1028	10325	5110	5215	1043	517	526	392	206	186	252	133	119
9- 10.....	2063	1003	1060	10154	5060	5094	1118	564	554	367	200	167	233	130	103
10- 11.....	1942	951	991	10015	4935	5080	1136	576	560	369	186	183	258	126	132
11- 12.....	1929	936	993	9449	4749	4700	1204	605	599	371	186	185	269	139	130
12- 13.....	1888	945	943	9045	4524	4521	1114	577	537	345	172	173	264	119	145
13- 14.....	1741	870	871	8786	4468	4318	1099	508	591	287	143	144	225	106	119
14- 15.....	1537	814	723	8528	4332	4196	1111	529	582	270	130	140	253	122	131
15- 16.....	1566	846	720	8362	4296	4066	1188	555	633	283	142	141	212	96	116
16- 17.....	1525	800	725	8054	4100	3954	1135	505	630	300	157	143	211	98	113
17- 18.....	1432	789	643	8004	4101	3903	1129	494	635	325	163	162	216	113	103
18- 19.....	1262	647	615	7016	3540	3476	1101	513	588	285	142	143	210	86	124
19- 20.....	1228	651	577	7531	3867	3664	1313	691	622	247	127	120	220	113	107
20- 21.....	960	380	580	6778	3421	3357	2501	1987	514	182	81	101	154	60	84
21- 25.....	4447	2158	2289	26755	13241	13514	5001	2764	2237	1091	552	539	662	307	355
25- 30.....	5038	2224	2814	29079	13824	15255	4924	2370	2554	1176	594	582	630	238	342
30- 35.....	4641	2183	2458	26278	12728	13550	4459	2069	2390	1048	520	528	638	242	396
35- 40.....	4140	1928	2212	23054	11206	11848	3825	1844	1981	970	491	479	504	219	235
40- 45.....	3661	1778	1883	19449	9669	9780	3373	1566	1807	934	463	471	511	242	266
45- 50.....	3592	1749	1843	17809	8983	8826	2852	1283	1569	783	395	388	413	207	206
50- 55.....	3239	1606	1633	16223	8199	8024	2657	1229	1428	703	354	349	399	199	200
55- 60.....	3308	1711	1597	16683	8610	8073	2545	1153	1392	557	278	279	378	197	181
60- 65.....	3077	1551	1526	14183	7149	7034	2131	911	1220	489	245	244	325	159	166
65- 70.....	2196	1146	1050	10214	5235	4979	1545	660	885	410	206	204	276	141	135
70- 75.....	1711	926	785	7463	3841	3622	1182	478	704	340	169	171	215	118	97
75- 80.....	1002	552	450	4319	2202	2117	692	248	444	284	147	137	98	52	40
80- 85.....	446	250	196	1668	777	891	324	103	221	124	57	67	51	21	30
85- 90.....	140	70	70	491	233	258	100	27	73	43	23	20	17	11	6
90- 95.....	24	13	11	107	43	64	35	13	22	5	2	3	5	3	2
95-100.....	4	3	1	13	5	8	7	1	6	2	—	2	—	—	—
oltre 100.....	1	—	1	1	—	1	—	—	—	—	—	—	—	—	—
ignota.....	109	45	64	954	382	572	89	41	48	38	16	22	116	51	65
In complesso.....	76898	38076	36732	395513	197568	197945	58469	28714	29755	15500	7793	7707	9953	4808	5145

cata secondo il sesso e l'età
di Circondario, nei Circondari, nelle Provincie e nella Regione.

D I P A R M A

CIRCONDARIO			C I R C O N D A R I									T O T A L E		
PARMA			BORG SAN DONNINO			BORGOTARO			PARMA					
MF	M	F	MF	M	F	MF	M	F	MF	M	F	MF	M	F
1008	494	514	2689	1350	1339	901	481	420	5042	2531	2511	8632	4362	4270
1003	519	484	2705	1380	1325	882	461	421	4908	2517	2391	8495	4358	4137
672	356	316	1685	845	840	629	352	297	3295	1655	1640	5009	2832	2777
547	275	272	1377	653	724	528	256	272	2604	1297	1307	4509	2206	2303
620	313	307	1512	793	719	534	292	292	2833	1460	1373	4929	2545	2384
732	374	358	1943	1033	910	778	410	368	3673	1823	1850	6394	3266	3128
973	490	483	2551	1268	1283	913	445	468	4782	2381	2401	8246	4094	4152
981	512	469	2737	1392	1345	934	472	462	4951	2575	2376	8622	4439	4183
1043	517	526	2755	1437	1318	966	502	464	5001	2541	2460	8722	4480	4242
1118	564	554	2663	1363	1300	919	467	452	4977	2516	2461	8559	4346	4213
1136	576	560	2722	1364	1358	950	468	482	5004	2489	2515	8676	4321	4355
1204	605	599	2965	1361	1304	994	514	480	4970	2472	2498	8629	4347	4282
1114	577	537	2378	1184	1194	946	447	499	4531	2292	2239	7855	3923	3932
1099	508	591	2428	1256	1172	910	467	443	4518	2180	2338	7856	3903	3953
1111	529	582	2241	1135	1106	917	461	456	4396	2254	2142	7554	3850	3704
1188	555	633	2306	1167	1139	858	424	434	4591	2195	2196	7555	3786	3769
1135	505	630	2127	1081	1046	879	414	465	4288	2173	2115	7294	3668	3626
1129	494	635	2277	1138	1139	812	433	379	4210	2089	2121	7299	3660	3639
1101	513	588	2043	1046	997	748	353	395	3923	1986	1937	6714	3385	3329
1313	691	622	2031	1064	967	757	366	391	4207	2192	2015	6995	3622	3373
2501	1987	514	1568	635	933	598	225	373	4823	2931	1892	6989	3791	3198
5001	2764	2237	7454	3676	3778	2491	1146	1345	14900	7722	7178	24846	12544	12301
4924	2370	2554	7799	3840	3959	2421	1030	1331	15698	7560	8138	25918	12490	13428
4459	2069	2390	7177	3541	3636	2073	861	1212	13927	6696	7231	23177	11098	12079
3825	1844	1981	6256	3185	3071	1863	813	1050	12530	6194	6336	20649	10192	10457
3373	1566	1807	5850	2972	2878	1841	864	977	11075	5551	5524	18766	9387	9379
2852	1283	1569	5353	2749	2604	1708	849	859	9924	4933	4991	16985	8531	8454
2657	1229	1428	4835	2516	2319	1563	780	783	8983	4547	4436	15381	7843	7538
2545	1153	1392	4515	2399	2116	1486	758	728	8343	4261	4082	14344	7418	6926
2131	911	1220	3798	1924	1874	1421	706	715	7127	3499	3628	12346	6129	6217
1545	660	885	2942	1542	1400	1119	562	557	5453	2687	2766	9514	4791	4723
1182	478	704	2197	1140	1057	877	483	394	4080	2016	2064	7154	3639	3515
692	248	444	1390	755	635	526	298	228	2350	1129	1221	4266	2182	2084
324	103	221	607	280	227	261	131	130	1023	460	563	1891	871	1020
100	27	73	163	80	83	80	45	35	294	132	162	537	257	280
35	13	22	27	14	13	18	10	8	81	33	48	126	57	69
7	1	6	8	1	7	5	—	5	12	2	10	25	3	22
—	—	—	—	—	—	1	—	1	2	—	2	3	—	3
89	41	48	464	212	252	303	117	186	551	249	302	1318	578	740
58469	28714	29755	108238	54771	53467	37460	18203	19257	207630	104220	103460	353378	177194	176184

Segue: TAVOLA XIV.

**Popolazione presente classifi
nei Centri di almeno 15 000 abitanti, nei Comuni capiluoghi**

ETÀ	PROVINCIA DI PIACENZA														
	CENTRI			COMUNI CAPILUOGHI DI CIRCONDARIO						CIRCONDARI					
	PIACENZA			FIORENZUOLA D'ARDA			PIACENZA			FIORENZUOLA D'ARDA			PIACENZA		
	MF	M	F	MF	M	F	MF	M	F	MF	M	F	MF	M	F
fino a 1.....	818	418	400	207	105	102	831	425	406	2029	1065	964	4552	2314	2238
1- 2.....	701	329	372	171	73	98	707	332	375	1784	915	869	4329	2215	2114
2- 3.....	537	277	260	147	74	73	543	279	264	1446	738	708	3060	1608	1452
3- 4.....	502	247	255	119	53	66	512	250	262	1084	535	549	2589	1307	1282
4- 5.....	496	251	245	109	47	62	501	254	247	1179	601	578	2874	1525	1349
5- 6.....	614	291	323	180	80	100	621	294	327	1578	782	796	3612	1821	1791
6- 7.....	737	351	386	214	109	105	750	358	392	2047	1038	1009	4734	2369	2305
7- 8.....	719	355	364	223	116	107	725	356	369	2020	1020	1000	4683	2347	2336
8- 9.....	783	385	398	220	101	119	791	391	400	2134	1071	1063	4848	2472	2376
9- 10.....	757	365	392	231	124	107	773	374	399	1940	1022	918	4783	2442	2341
10- 11.....	814	399	415	228	128	100	823	402	421	2075	1020	1055	4768	2441	2327
11- 12.....	860	408	452	201	93	108	868	412	456	1910	623	987	4710	2393	2317
12- 13.....	876	414	462	189	100	89	888	423	465	1883	970	913	4622	2380	2242
13- 14.....	905	431	474	218	101	117	914	434	480	1806	897	909	4377	2190	2187
14- 15.....	856	416	440	187	86	101	870	424	446	1707	892	815	4294	2165	2129
15- 16.....	882	417	465	202	113	89	896	423	473	1855	964	891	4334	2142	2192
16- 17.....	877	410	467	176	85	91	885	413	472	1605	819	786	4142	2073	2069
17- 18.....	868	396	472	179	89	90	881	402	479	1655	833	822	4318	2203	2115
18- 19.....	822	374	448	178	88	90	827	377	450	1535	733	802	4090	2039	2051
19- 20.....	852	431	421	185	99	86	863	437	426	1527	752	775	3888	1998	1890
20- 21.....	2202	1785	417	129	40	89	2210	1789	421	1146	427	719	4511	2691	1820
21- 25.....	4034	2430	1604	636	302	334	4065	2446	1619	5093	2426	2667	14979	7729	7250
25- 30.....	3579	1632	1947	673	307	366	3613	1647	1966	5198	2387	2811	14730	6958	7772
30- 35.....	3035	1404	1631	631	310	321	3076	1421	1655	4661	2306	2358	13162	6367	6825
35- 40.....	2652	1230	1422	588	274	314	2672	1239	1433	4304	2068	2236	11506	5528	6068
40- 45.....	2332	1060	1272	499	249	250	2355	1072	1283	4110	2060	2050	10803	5404	5399
45- 50.....	2101	993	1108	477	251	226	2126	1007	1119	3896	2080	1816	9892	5136	4756
50- 55.....	1873	875	998	387	202	185	1888	882	1006	3438	1802	1636	8793	4531	4262
55- 60.....	1841	846	995	376	191	185	1866	859	1007	3281	1718	1563	8533	4472	4061
60- 65.....	1542	673	869	365	198	167	1555	680	875	2984	1564	1420	7495	3809	3686
65- 70.....	1163	524	639	262	130	132	1169	527	642	2361	1241	1120	5718	2934	2784
70- 75.....	818	340	478	197	104	93	823	343	480	1712	919	793	4136	2147	1989
75- 80.....	483	188	295	115	56	59	484	189	295	1063	566	497	2440	1301	1139
80- 85.....	239	94	145	43	21	22	239	94	145	424	235	189	1062	534	528
85- 90.....	72	26	46	13	3	10	72	26	46	128	64	64	281	128	153
90- 95.....	14	5	9	2	1	1	14	5	9	28	16	12	76	32	44
95-100.....	1	—	1	1	—	1	1	—	1	7	5	2	3	—	3
oltre 100.....	—	—	—	—	—	—	—	—	—	—	—	—	—	—	—
ignota.....	20	13	7	5	3	2	20	13	7	284	122	162	542	259	283
in complesso.....	43277	21483	21794	9163	4506	4657	43717	21699	22018	78920	39596	39324	202389	102404	99935

cata secondo il sesso e l'età

di Circondario, nei Circondari, nelle Provincie e nella Regione.

P R O V I N C I A D I R A V E N N A																		
T O T A L E			C E N T R I						C O M U N I C A P I L U O G H I D I C I R C O N D A R I O									
			F A E N Z A			R A V E N N A			F A E N Z A			L U G O			R A V E N N A			
MF	M	F	MF	M	F	MF	M	F	MF	M	F	MF	M	F	MF	M	F	
6581	3379	3202	353	186	164	244	189	155	859	441	418	599	283	316	1451	765	686	
6113	3130	2983	357	173	184	366	182	184	786	413	373	592	304	288	1425	726	699	
4506	2346	2160	186	93	93	199	94	105	510	245	265	426	219	207	918	490	428	
3673	1842	1831	148	77	71	151	76	75	426	223	203	352	181	171	684	329	355	
4053	2126	1927	159	86	73	163	77	86	430	222	208	365	197	166	726	390	336	
5190	2603	2587	217	114	103	224	120	104	563	287	276	470	241	229	915	487	428	
6781	3407	3374	324	152	172	324	168	166	792	381	411	685	335	350	1345	658	687	
6703	3367	3336	317	160	157	322	184	136	762	398	564	616	325	291	1293	669	594	
6982	3543	3439	359	190	169	339	165	174	736	398	398	692	356	336	1489	781	708	
6723	3464	3259	384	183	201	384	188	186	883	435	448	726	371	355	1430	707	723	
6843	3461	3382	388	196	192	388	194	194	836	420	416	680	330	350	1537	799	738	
6620	3316	3304	419	202	217	377	210	167	859	441	418	617	320	297	1485	759	726	
6505	3350	3155	404	213	191	384	189	195	820	420	400	650	339	311	1450	740	710	
6183	3087	3066	476	254	222	356	183	173	909	489	420	569	290	279	1401	728	673	
6001	3057	2944	397	224	173	356	159	197	804	449	355	580	286	294	1346	670	676	
6189	3106	3083	381	177	204	348	177	171	740	376	364	542	276	266	1276	658	618	
5747	2892	2855	374	175	199	373	188	135	764	400	364	570	316	254	1343	709	634	
5973	3036	2937	329	143	186	359	168	191	736	370	366	534	293	241	1334	682	652	
5625	2772	2853	335	164	171	315	117	198	696	364	302	519	267	282	1176	574	602	
5415	2750	2665	335	166	169	728	542	186	687	361	326	521	271	250	1623	1001	822	
5657	3118	2539	403	233	170	915	750	165	720	349	371	484	221	273	1616	1042	574	
20072	10155	9917	1333	636	702	1519	811	708	2759	1371	1388	1930	939	991	4239	2219	2020	
19028	9345	10583	1632	724	908	1851	933	918	3247	1583	1664	2317	1677	1240	5551	2722	2829	
17856	8673	9183	1734	803	981	1716	876	840	5246	1661	1615	2046	970	1078	4994	2522	2472	
15900	7526	8304	1604	723	881	1591	739	852	2968	1455	1513	1877	944	933	4963	2439	2524	
14913	7464	7449	1365	656	709	1485	726	759	2479	1277	1262	1712	830	882	4415	2253	2162	
13788	7216	6572	1367	634	733	1395	639	756	2372	1195	1177	1534	829	705	4041	2039	2002	
12231	6333	5898	1340	612	728	1175	570	605	2281	1138	1143	1513	762	751	3318	1715	1603	
11814	6190	5624	1365	628	767	1215	545	670	2347	1172	1175	1418	696	722	3565	1797	1768	
10479	5373	5106	1199	552	647	1010	477	533	2011	1001	1010	1220	603	617	3148	1641	1507	
8079	4175	3904	904	425	479	791	335	456	1520	775	745	899	464	435	2298	1109	1189	
5848	3066	2782	704	282	422	691	312	379	1174	583	591	733	351	382	1772	841	931	
3503	1867	1636	473	207	266	465	201	264	733	361	372	493	239	254	1150	579	571	
1486	769	717	202	69	133	196	79	117	321	140	181	200	83	117	481	222	259	
409	192	217	65	13	52	63	17	46	85	27	58	54	23	31	142	61	81	
104	48	56	11	4	7	21	4	17	15	7	8	6	—	6	41	12	29	
10	5	5	1	—	1	3	—	3	2	1	1	2	—	2	3	—	3	
826	381	445	40	24	16	151	66	85	193	108	85	67	27	40	493	197	296	
281309	142000	139309	22469	10556	11913	23063	11650	11413	43101	21677	21424	29850	14858	14992	71877	36762	35115	

Segue: TAVOLA XIV.

**Popolazione presente classifi
nei Centri di almeno 15 000 abitanti, nei Comuni capiluoghi**

ETÀ ANNI	Segue: PROVINCIA DI RAVENNA												CENTRI		
	CIRCONDARI									TOTALE			REGGIO NELL'EMILIA		
	FAENZA			LUGO			RAVENNA								
	MF	M	F	MF	M	F	MF	M	F	MF	M	F	MF	M	F
fino a 1.....	1806	932	874	1675	838	837	2195	1139	1056	5676	2909	2767	773	394	379
1- 2.....	1592	810	782	1582	812	770	2174	1098	1076	5348	2720	2628	766	393	373
2- 3.....	1077	551	526	1084	553	531	1318	687	631	3479	1791	1688	572	288	284
3- 4.....	907	450	457	885	456	429	995	496	499	2787	1402	1385	434	205	229
4- 5.....	942	483	459	932	487	445	1052	538	514	2926	1508	1418	482	232	250
5- 6.....	1222	616	606	1234	640	594	1323	696	627	3779	1952	1827	533	271	262
6- 7.....	1674	817	857	1693	871	822	1966	986	983	5333	2674	2659	708	344	364
7- 8.....	1666	894	832	1599	852	747	1906	1014	832	5171	2730	2441	699	368	331
8- 9.....	1688	823	885	1700	877	833	2172	1137	1035	5560	2837	2723	767	392	375
9- 10.....	1810	908	902	1746	894	852	2136	1060	1076	5692	2862	2830	813	416	397
10- 11.....	1694	847	847	1723	830	863	2237	1172	1065	5654	2879	2775	800	418	382
11- 12.....	1635	820	815	1567	801	766	2179	1117	1062	5381	2738	2643	845	393	452
12- 13.....	1594	792	832	1536	835	731	2054	1048	1066	5184	2645	2539	765	366	399
13- 14.....	1667	910	757	1450	769	690	2001	1038	963	5118	2708	2410	809	404	405
14- 15.....	1501	812	689	1369	671	698	1864	938	926	4734	2421	2313	867	412	455
15- 16.....	1382	707	675	1343	672	671	1784	934	850	4509	2313	2196	788	352	436
16- 17.....	1400	745	655	1401	729	672	1841	971	870	4642	2445	2197	771	374	397
17- 18.....	1428	763	665	1387	750	637	1883	958	925	4698	2471	2227	753	372	381
18- 19.....	1266	684	582	1332	669	663	1799	843	866	4307	2196	2111	777	381	396
19- 20.....	1338	689	649	1270	641	629	2205	1313	892	4813	2643	2170	709	378	331
20- 21.....	1258	591	667	1177	496	681	2046	1231	815	4481	2318	2163	1466	1103	363
21- 25.....	5152	2588	2564	5061	2497	2564	5971	3040	2931	16184	8125	8959	3182	1781	1401
25- 30.....	6085	3038	3047	5824	2759	3065	7707	3810	3897	19616	9607	10009	3215	1516	1699
30- 35.....	5684	2801	2883	5240	2489	2751	6994	3485	3509	17918	8775	9143	2942	1409	1533
35- 40.....	5204	2637	2567	4921	2465	2456	6825	3364	3461	16950	8466	8484	2760	1312	1448
40- 45.....	4493	2329	2164	4232	2092	2140	5986	3045	2941	14711	7466	7245	2298	1108	1190
45- 50.....	4198	2164	2034	4021	2129	1832	5658	2863	2795	13877	7156	6721	2046	1035	1011
50- 55.....	4054	2090	1964	3909	2021	1888	4719	2419	2300	12682	6530	6152	1979	959	1020
55- 60.....	4061	2124	1937	3754	1864	1890	5014	2546	2468	12829	6534	6295	1628	782	846
60- 65.....	3519	1793	1726	3308	1668	1640	4423	2278	2145	11250	5739	5511	1404	625	779
65- 70.....	2616	1387	1229	2452	1266	1188	3251	1573	1678	8319	4226	4093	1091	503	588
70- 75.....	2074	1049	1025	1911	962	949	2502	1201	1301	6487	3212	3275	769	342	427
75- 80.....	1270	662	608	1280	641	639	1588	808	780	4138	2111	2027	481	186	295
80- 85.....	534	239	295	509	218	291	658	302	356	1701	759	942	202	65	137
85- 90.....	166	66	100	153	62	91	201	85	116	520	213	307	50	14	36
90- 95.....	28	12	16	26	7	19	53	17	36	107	36	71	7	1	6
95-100.....	2	1	1	3	—	3	4	—	4	9	1	8	1	—	1
oltre 100.....	—	—	—	—	—	—	—	—	—	—	—	—	—	—	—
ignota.....	308	154	154	130	50	80	596	230	366	1034	434	600	166	78	88
In complesso.....	79995	40748	39247	76419	38324	38095	101190	51480	49710	257604	130552	127052	40118	19972	20146

cata secondo il sesso e l'età

di Circondario, nei Circondari, nelle Provincie e nella Regione.

PROVINCIA DI REGGIO NELL'EMILIA																	
COMUNI CAPILUOGHI DI CIRCONDARIO						CIRCONDARI						TOTALE			EMILIA		
GUASTALLA			REGGIO NELL'EMILIA			GUASTALLA			REGGIO NELL'EMILIA			MF	M	F	MF	M	F
MF	M	F	MF	M	F	MF	M	F	MF	M	F						
332	165	167	1988	1025	963	2332	1166	1166	7488	3782	3706	9820	4948	4872	77226	39360	37866
320	168	152	1963	1008	955	2081	1053	1028	7233	3666	3567	9314	4719	4595	74531	37986	36545
229	110	119	1329	686	643	1451	728	723	4812	2476	2336	6263	3204	3059	50249	25588	24661
183	95	88	1089	535	554	1044	537	507	3816	1879	1937	4860	2416	2444	38637	19450	19187
151	81	70	1170	578	592	1073	544	529	4125	2134	1991	5198	2678	2520	41180	20901	20279
211	98	113	1386	702	684	1444	729	715	5215	2638	2577	6659	3367	3292	53114	26942	26172
294	142	152	1723	843	880	1964	999	965	6425	3217	3208	8389	4216	4171	68676	34474	34202
286	139	147	1769	934	835	2034	1027	1037	6801	3450	3351	8335	4477	4358	70657	35812	34845
347	185	162	1976	1001	975	2272	1175	1097	6969	3494	3475	6241	4669	4572	73442	37228	36214
326	162	164	1997	1012	985	2145	1076	1069	6846	3194	3352	8991	4570	4421	71984	36389	35595
287	154	133	1961	962	999	2061	1024	1037	6744	3321	3423	8805	4345	4160	71661	36146	35515
287	149	138	1937	966	971	1976	1014	962	6789	3401	3388	8765	4415	4350	69841	35291	34550
284	144	140	1808	915	893	1826	925	901	5975	3023	2952	7801	3948	3853	65609	33232	32377
307	156	151	1793	897	896	1907	934	973	6088	3053	3035	7995	3937	4008	64725	32692	32033
275	150	125	1872	923	949	1858	940	919	5914	2971	2943	7775	5911	3862	62392	31849	30543
299	152	147	1715	844	871	1699	872	827	5563	2783	2780	7262	3655	3607	60423	30420	30003
242	135	107	1692	868	824	1636	864	772	5478	2826	2332	7114	3690	3424	59388	30287	29101
276	134	142	1674	843	831	1655	861	794	5412	2726	2686	7067	3587	3480	59587	30100	29487
226	105	121	1618	791	827	1573	742	831	5064	2569	2495	6637	3311	3326	54099	27178	26921
225	122	103	1585	820	765	1542	778	764	5050	2629	2421	6592	3407	3185	56760	29200	27560
180	71	109	2089	1310	779	1097	386	711	4593	2243	2350	5690	2629	3061	55041	28870	26171
911	442	469	6077	3169	2908	5658	2715	2943	18359	9217	9142	24017	11932	12085	199681	98914	100767
989	473	516	6567	3190	3377	6096	2876	3223	19959	9778	10181	28058	12654	13404	219824	105023	114801
860	424	436	6106	3025	3081	5328	2499	2829	17951	8803	9148	23279	11302	11977	199127	96514	102813
707	333	374	5351	2624	2727	4690	2277	2413	15667	7799	7868	20357	10076	10281	176991	85732	91259
673	331	342	4341	2162	2179	4051	2073	1978	13175	6730	6445	17226	8803	8423	154110	76955	77155
648	326	322	3833	1937	1896	3716	1928	1788	12115	6249	5866	15831	8177	7654	142542	72568	69974
633	306	327	3654	1809	1845	3328	1686	1642	11229	5752	5447	14557	7468	7089	127924	65050	62874
559	290	269	5236	1618	1618	3247	1666	1581	10519	5485	5034	13766	7151	6615	125896	64529	61376
434	223	211	2663	1245	1418	2618	1324	1234	8733	4339	4394	11351	5663	5688	108010	53979	54031
339	165	174	1999	961	1038	1840	907	933	6428	3248	3180	8268	4155	4113	78124	39698	38426
255	115	140	1388	653	735	1554	780	774	4676	2467	2209	6230	3247	2983	59374	29905	29469
168	77	91	787	334	453	943	459	484	2025	1344	1281	3568	1803	1765	35486	17824	17662
71	35	36	316	117	199	419	215	204	1069	503	566	1488	718	770	14392	6687	7705
24	15	9	92	30	62	120	60	60	320	132	188	440	192	248	4223	1823	2400
3	1	2	9	3	6	15	8	7	41	12	29	56	20	36	805	331	474
10	4	6	1	—	1	2	1	1	13	3	10	15	4	11	126	34	92
—	—	—	1	—	1	2	—	2	4	2	2	6	2	4	17	6	11
—	—	—	360	146	214	183	80	103	1528	541	787	1511	621	890	8813	3697	5116
12851	6377	6474	82915	41486	41429	80484	39928	40556	286611	134209	132402	347095	174137	172958	2954687	1478655	1476032

TAVOLA XV.

**Popolazione presente classificata secondo il sesso e per grandi gruppi di età
nei Centri di almeno 15 000 abitanti,
nei Comuni capiluoghi di Circondario, nei Circondari, nelle Province e nella Regione.**

A - Numeri assoluti.

CENTRI COMUNI E CIRCONDARI	MASCHI					FEMMINE					IN COMPLESSO				
	in complesso	fino a 15 anni	16 a 65	66 e oltre	età ignota	in complesso	fino a 15 anni	16 a 65	66 e oltre	età ignota	in complesso	fino a 15 anni	16 a 65	66 e oltre	età ignota

PROVINCIA DI BOLOGNA.

a) Centri di almeno 15 000 abitanti.

Bologna	76875	15410	56437	4980	48	85236	15532	62330	7018	56	162111	30942	119067	11998	104
Imola	7433	1574	5145	710	4	8064	1694	5547	820	3	15497	3268	10692	1530	7

b) Comuni capiluoghi di Circondario.

Bologna	101532	23624	71616	6243	49	109625	21493	77801	8273	58	211157	47117	149417	14516	107
Imola	18926	5443	11977	1462	44	18367	5175	11763	1364	59	37293	10318	23746	2826	103
Vergato	3639	1266	2127	220	25	3412	1210	2003	191	38	7081	2476	4130	411	64

c) Circondari e Provincia.

Bologna	239538	71054	153430	14761	293	244653	63346	158615	16409	283	484191	140400	312045	31170	576
Imola	46014	14571	28040	3328	75	44097	13315	27087	2995	100	90111	28486	55127	6323	175
Vergato	34303	12361	19116	2268	63	34064	12433	19561	1982	88	68372	25294	38677	4250	151
Provincia di Bologna.	319860	98486	200586	20357	431	322814	95394	205283	21386	471	642674	194180	405849	41743	902

PROVINCIA DI FERRARA.

a) Centri di almeno 15 000 abitanti.

Ferrara	26763	7242	17742	1757	22	28259	6871	18899	2432	57	55022	14113	38641	4189	79
---------------	-------	------	-------	------	----	-------	------	-------	------	----	-------	-------	-------	------	----

b) Comuni capiluoghi di Circondario.

Cento	10346	3639	5880	783	44	10738	3525	6298	833	82	21084	7164	12178	1616	126
Comacchio	6155	2339	3413	362	41	6026	2150	3480	355	41	12181	4489	6893	717	82
Ferrara	53479	17178	33114	3136	51	54139	16222	34009	3818	90	107618	33400	67123	6954	141

c) Circondari e Provincia.

Cento	21372	7517	12408	1398	49	21911	7402	12952	1469	88	43283	14919	25360	2867	137
Comacchio	28987	11362	16110	1442	73	28354	10964	16322	1501	67	57841	22326	32432	2943	140
Ferrara	122270	43474	71938	6730	128	122621	41740	73108	7585	188	244891	85214	145046	14315	316
Provincia di Ferrara.	172629	62353	100456	9570	250	173386	60106	102382	10555	343	346015	122459	202838	20125	593

Segue : TAVOLA XV.

**Popolazione presente classificata secondo il sesso e per grandi gruppi di età
nei Centri di almeno 15 000 abitanti,
nei Comuni capiluoghi di Circondario, nei Circondari, nelle Province e nella Regione.**

A - Numeri assoluti.

CENTRI COMUNI E CIRCONDARI	MASCHI					FEMMINE					IN COMPLESSO				
	in complesso	fino a 15 anni	16 a 65	66 e oltre	età ignota	in complesso	fino a 15 anni	16 a 65	66 e oltre	età ignota	in complesso	fino a 15 anni	16 a 65	66 e oltre	età ignota

PROVINCIA DI FORLÌ.

a) Centri di almeno 15 000 abitanti.

Cesena.....	7647	2155	4949	517	26	8296	2206	5405	646	39	15943	4361	10354	1163	65
Forlì.....	11912	3211	7778	841	82	12788	3330	8245	1096	117	24700	6541	16023	1937	199
Rimini.....	10201	2725	6811	650	15	11195	2836	7257	892	20	21306	5661	14068	1542	35

b) Comuni capiluoghi di Circondario.

Cesena.....	25035	8326	14933	1723	53	25800	8478	15642	1587	93	50835	16804	30575	3310	146
Forlì.....	26075	7215	16615	2000	245	25919	7120	16478	1976	345	51994	14335	33093	3976	590
Rimini.....	28386	9517	17131	1823	115	29144	9252	17951	1712	229	57530	18769	35082	3335	344

c) Circondari e Provincia.

Cesena.....	56678	19653	33027	3903	95	57725	19498	34457	3613	157	114403	39151	67484	7516	252
Forlì.....	47310	14538	28950	3552	270	46322	14244	28911	3289	378	94132	28782	57861	6841	648
Rimini.....	60727	20998	35505	3969	255	61837	20054	37493	3770	520	122564	41052	72998	7739	775
Provincia di Forlì...	164715	55189	97432	11424	620	166384	53796	100861	10672	1055	331099	108985	198343	22096	1675

PROVINCIA DI MODENA.

a) Centri di almeno 15 000 abitanti.

Modena.....	24747	5787	17262	1622	76	26573	5366	18453	2128	126	51320	11653	35715	3750	202
-------------	-------	------	-------	------	----	-------	------	-------	------	-----	-------	-------	-------	------	-----

b) Comuni capiluoghi di Circondario.

Mirandola.....	9514	3289	5641	573	9	9427	3267	5556	596	8	18941	6556	11197	1171	17
Modena.....	41492	11937	26964	2467	124	42171	11685	27428	2853	205	83663	23622	54392	5320	329
Pavullo nel Frignano.....	6973	2688	3817	463	—	6923	2699	3848	370	6	13896	5387	7665	838	6

c) Circondari e Provincia.

Mirandola.....	39914	13923	23374	2542	75	40033	13776	23656	2495	106	79947	27699	47030	5037	181
Modena.....	119578	39923	72559	6834	262	119180	39394	72503	6881	402	238758	79317	145062	13715	664
Pavullo nel Frignano.....	38076	14070	21001	2960	45	38732	13939	22165	2564	64	76808	28009	43166	5524	109
Provincia di Modena.	197568	67916	116934	12338	382	197945	67109	118324	11940	572	395513	135025	235258	24276	954

Segue: TAVOLA XV.

**Popolazione presente classificata secondo il sesso e per grandi gruppi di età
nei Centri di almeno 15 000 abitanti,
nei Comuni capiluoghi di Circondario, nei Circondari, nelle Province e nella Regione.**

A - Numeri assoluti.

CENTRI COMUNI E CIRCONDARI	MASCHI					FEMMINE					IN COMPLESSO				
	in complesso	fino a 15 anni	16 a 65	66 e oltre	età ignota	in complesso	fino a 15 anni	16 a 65	66 e oltre	età ignota	in complesso	fino a 15 anni	16 a 65	66 e oltre	età ignota

PROVINCIA DI PARMA.

a) Centri di almeno 15 000 abitanti.

Parma.....	25714	7209	19934	1530	41	29755	7152	20200	2355	48	58469	14361	40134	3885	89
------------	-------	------	-------	------	----	-------	------	-------	------	----	-------	-------	-------	------	----

b) Comuni capiluoghi di Circondario.

Borgo San Donnino	7793	2469	4704	604	16	7707	2412	4669	604	22	15500	4881	9373	1208	38
Borgotaro	4808	1785	2626	346	51	5145	1707	3057	316	65	9953	3492	5683	662	116
Parma.....	28714	7209	19934	1530	41	29755	7152	20200	2355	48	58469	14361	40134	3885	89

c) Circondari e Provincia.

Borgo San Donnino	54771	17814	32933	3812	212	53467	17237	32456	3522	252	108238	35051	65389	7334	464
Borgotaro	18203	6475	10082	1529	117	19257	6276	11437	1358	186	37460	12751	21519	2887	303
Parma.....	104220	32983	64529	6459	249	103460	32502	63820	6836	302	207680	65485	128349	13295	551
Provincia di Parma..	177194	57272	107544	11800	578	176184	56015	107713	11716	740	353378	113287	215257	23516	1318

PROVINCIA DI PIACENZA.

a) Centri di almeno 15 000 abitanti.

Piacenza	21483	5337	14956	1177	13	21794	5638	14536	1613	7	43277	10975	29492	2790	20
----------------	-------	------	-------	------	----	-------	------	-------	------	---	-------	-------	-------	------	----

b) Comuni capiluoghi di Circondario.

Fiorenzuola d'Arda	4508	1390	2798	315	3	4657	1454	2883	318	2	9163	2844	5681	633	5
Piacenza	21699	5408	15094	1184	13	22018	5766	14684	1616	7	43717	11117	29778	2802	20

c) Circondari e Provincia.

Fiorenzuola d'Arda	39596	13489	22939	3046	122	39324	13133	23352	2677	162	78920	26622	46291	5723	284
Piacenza	102404	31989	63080	7076	259	99985	30846	62216	6640	233	202389	62835	125296	13716	542
Provincia di Piacenza	142000	45478	86019	10122	381	139309	43979	85568	9317	445	281309	89457	171587	19439	82

Segue: TAVOLA XV.

**Popolazione presente classificata secondo il sesso e per grandi gruppi di età
nei Centri di almeno 15 000 abitanti,
nei Comuni capiluoghi di Circondario, nei Circondari, nelle Provincie e nella Regione.**

A - Numeri assoluti.

CENTRI COMUNI E CIRCONDARI	MASCHI					FEMMINE					IN COMPLESSO				
	in complesso	fino a 15 anni	16 a 65	66 e oltre	età ignota	in complesso	fino a 15 anni	16 a 65	66 e oltre	età ignota	in complesso	fino a 15 anni	16 a 65	66 e oltre	età ignota

PROVINCIA DI RAVENNA.

a) Centri di almeno 15 000 abitanti.

Faenza	10556	2506	7026	1000	24	11913	2382	8155	1360	16	22469	4888	15181	2360	40
Ravenna	11650	2378	8258	948	66	11413	2309	7737	1282	85	23063	4687	15995	2230	151

b) Comuni capiluoghi di Circondario.

Faenza	21677	5662	14013	1894	108	21424	5373	14010	1956	85	43101	11035	28023	3850	193
Lugo	14858	4377	9294	1160	27	14992	4240	9485	1227	40	29850	8617	18779	2387	67
Ravenna	36762	9728	24013	2824	197	35115	9167	22589	3063	296	71877	18895	46602	5887	493

c) Circondari e Provincia.

Faenza	40748	11435	25743	3416	154	39247	11040	24779	3274	154	79995	22475	50522	6690	308
Lugo	38324	11177	23941	3156	50	38095	10598	24239	3178	80	76419	21775	48180	6334	130
Ravenna	51480	14164	33100	3986	230	49710	13408	31665	4271	366	101190	27572	64765	8257	596
Provincia di Ravenna.	130552	36776	82784	10558	434	127052	35046	80683	10723	600	257604	71822	163467	21281	1034

PROVINCIA DI REGGIO NELL'EMILIA.

a) Centri di almeno 15 000 abitanti.

Reggio nell'Emilia	19972	5296	13487	1111	78	20146	5337	13231	1490	88	40118	10633	26718	2601	166
--------------------	-------	------	-------	------	----	-------	------	-------	------	----	-------	-------	-------	------	-----

b) Comuni capiluoghi di Circondario.

Guastalla.....	6377	2098	3867	408	4	6474	2021	3995	452	6	12851	4119	7862	860	10
Reggio nell'Emilia	41486	12987	26255	2098	146	41429	12774	25946	2495	214	82915	25761	52201	4593	360

c) Circondari e Provincia.

Guastalla.....	39928	13871	23547	2430	80	40556	13598	24390	2465	103	80484	27469	47937	4895	183
Reggio nell'Emilia	134209	45999	79958	7711	541	132402	45241	78909	7465	787	266611	91240	158867	15176	1328
Provincia di Reggio nell'Emilia	174137	59870	103505	10141	621	172958	58839	103299	9930	890	347095	118709	206804	20071	1511
Emilia	1478655	483340	895310	96308	3697	1476032	470584	904093	96239	5116	2954687	953924	1799403	192547	8813

Segue: TAVOLA XV.

**Popolazione presente classificata secondo il sesso e per grandi gruppi di età
nei Centri di almeno 15 000 abitanti,
nei Comuni capiluoghi di Circondario, nei Circondari, nelle Provincie e nella Regione.**

B — Numeri relativi a 1 000 abitanti.

CENTRI COMUNI E CIRCONDARI	MASCHI				FEMMINE				IN COMPLESSO			
	fino a 15 anni	16 a 65	66 e oltre	età ignota	fino a 15 anni	16 a 65	66 e oltre	età ignota	fino a 15 anni	16 a 65	66 e oltre	età ignota

PROVINCIA DI BOLOGNA.

a) Centri di almeno 15 000 abitanti.

Bologna	200	734	65	1	182	735	82	1	191	734	74	1
Imola	212	691	96	1	210	688	102	...	211	690	98	...

b) Comuni capiluoghi di Circondario.

Bologna	233	705	61	214	710	75	1	223	707	69	1
Imola	288	633	77	2	282	641	74	3	285	636	76	3
Vergato	348	585	60	7	352	582	55	11	350	583	58	9

c) Circondari e Provincia.

Bologna	297	640	62	1	283	649	67	1	290	645	64	1
Imola	317	609	72	2	316	614	68	2	316	612	70	2
Vergato	375	557	66	2	365	574	58	3	370	566	62	2
Provincia di Bologna	308	627	64	1	296	637	66	1	302	632	65	1

PROVINCIA DI FERRARA.

a) Centri di almeno 15 000 abitanti.

Ferrara	271	662	66	1	243	669	86	2	256	667	76	1
---------------	-----	-----	----	---	-----	-----	----	---	-----	-----	----	---

b) Comuni capiluoghi di Circondario.

Cento	352	568	76	4	328	586	78	8	340	577	77	6
Comacchio	380	554	59	7	357	577	59	7	369	565	59	7
Ferrara	321	619	59	1	300	627	71	2	310	624	65	1

c) Circondari e Provincia.

Cento	352	581	65	2	338	591	67	4	345	586	66	3
Comacchio	392	555	50	3	380	566	52	2	386	561	51	2
Ferrara	356	588	55	1	340	596	62	2	348	593	58	1
Provincia di Ferrara	361	583	55	1	347	590	61	2	354	586	58	2

Segue : TAVOLA XV.

**Popolazione presente classificata secondo il sesso e per grandi gruppi di età
nei Centri di almeno 15 000 abitanti,
nei Comuni capiluoghi di Circondario, nei Circondari, nelle Province e nella Regione.**

B — Numeri relativi a 1 000 abitanti.

CENTRI COMUNI E CIRCONDARI	MASCHI				FEMMINE				IN COMPLESSO			
	fino a 15 anni	16 a 65	66 e oltre	età ignota	fino a 15 anni	16 a 65	66 e oltre	età ignota	fino a 15 anni	16 a 65	66 e oltre	età ignota

PROVINCIA DI FORLÌ.

a) Centri di almeno 15 000 abitanti.

Cesena.....	282	647	68	3	266	651	78	5	274	649	73	4
Forlì.....	270	652	71	7	260	645	86	9	265	649	78	8
Rimini.....	267	668	64	1	264	654	80	2	266	660	72	2

b) Comuni capiluoghi di Circondario.

Cesena.....	333	596	69	2	329	605	62	4	331	601	65	3
Forlì.....	277	637	77	9	275	636	76	13	276	637	76	11
Rimini.....	335	604	57	4	317	616	59	8	326	610	58	6

c) Circondari e Provincia.

Cesena.....	347	582	69	2	338	596	63	3	342	590	66	2
Forlì.....	307	612	75	6	304	618	70	8	306	614	73	7
Rimini.....	346	585	65	4	324	607	61	8	335	596	63	6
Provincia di Forlì..	335	592	69	4	323	607	64	6	329	599	67	5

PROVINCIA DI MODENA.

a) Centri di almeno 15 000 abitanti.

Modena.....	234	697	66	3	221	694	80	5	227	696	73	4
-------------	-----	-----	----	---	-----	-----	----	---	-----	-----	----	---

b) Comuni capiluoghi di Circondario.

Mirandola.....	346	593	60	1	347	589	63	1	346	591	62	1
Modena.....	288	650	59	3	277	650	68	5	282	650	64	4
Pavullo nel Fri- gnano.....	385	548	67	—	390	556	53	1	388	552	60	...

c) Circondari e Provincia.

Mirandola.....	349	585	64	2	344	591	62	3	346	589	63	2
Modena.....	334	607	57	2	331	608	58	3	332	608	57	3
Pavullo nel Fri- gnano.....	370	551	78	1	360	572	66	2	365	562	72	1
Provincia di Modena	344	592	62	2	339	598	60	3	341	596	61	2

Segue : TAVOLA XV.

**Popolazione presente classificata secondo il sesso e per grandi gruppi di età
nei Centri di almeno 15 000 abitanti,
nei Comuni capiluoghi di Circondario, nei Circondari, nelle Provincie e nella Regione.**

B — Numeri relativi a 1 000 abitanti.

CENTRI COMUNI E CIRCONDARI	MASCHI				FEMMINE				IN COMPLESSO			
	fino a 15 anni	16 a 65	66 e oltre	età ignota	fino a 15 anni	16 a 65	66 e oltre	età ignota	fino a 15 anni	16 a 65	66 e oltre	età ignota

PROVINCIA DI PARMA.

a) Centri di almeno 15 000 abitanti.

Parma.....	251	695	53	1	240	679	79	2	246	686	66	2
------------	-----	-----	----	---	-----	-----	----	---	-----	-----	----	---

b) Comuni capiluoghi di Circondario.

Borgo San Don- nino.....	317	603	78	2	313	606	78	3	315	605	78	2
Borgotaro.....	371	546	72	11	332	594	61	13	351	570	67	12
Parma.....	251	695	53	1	240	679	79	2	246	686	66	2

c) Circondari e Provincia.]

Borgo San Don- nino.....	325	601	70	4	322	607	66	5	324	604	68	4
Borgotaro.....	356	554	84	6	326	593	71	10	340	575	77	8
Parma.....	317	619	62	2	314	617	66	3	315	618	64	3
Provincia di Parma	323	607	67	3	318	612	66	4	321	608	67	4

PROVINCIA DI PIACENZA.

a) Centri di almeno 15 000 abitanti.

Piacenza	248	696	55	1	259	667	74	...	254	681	64	...
----------------	-----	-----	----	---	-----	-----	----	-----	-----	-----	----	-----

b) Comuni capiluoghi di Circondario.

Fiorenzuola d'Ar- da.....	308	621	70	1	312	619	68	310	620	69	1
Piacenza	249	695	55	1	259	667	73	254	681	64

c) Circondari e Provincia.

Fiorenzuola d'Ar- da.....	341	579	77	3	334	594	68	4	337	586	73	4
Piacenza	312	616	69	3	309	622	66	3	310	619	68	3
Provincia di Piacenza	320	606	71	3	316	614	67	3	318	610	69	3

Segue : TAVOLA XV.

**Popolazione presente classificata secondo il sesso e per grandi gruppi di età
nei Centri di almeno 15 000 abitanti,
nei Comuni capiluoghi di Circondario, nei Circondari, nelle Province e nella Regione.**

B — Numeri relativi a 1 000 abitanti.

CENTRI COMUNI E CIRCONDARI	MASCHI				FEMMINE				IN COMPLESSO			
	fino a 15 anni	16 a 65	66 e oltre	età ignota	fino a 15 anni	16 a 65	66 e oltre	età ignota	fino a 15 anni	16 a 65	66 e oltre	età ignota

PROVINCIA DI RAVENNA.

a) Centri di almeno 15 000 abitanti.

Faenza	237	666	95	2	200	685	114	1	218	675	105	2
Ravenna	204	709	81	6	202	679	112	7	203	693	97	7

b) Comuni capiluoghi di Circondario.

Faenza	261	647	87	5	251	654	91	4	256	651	89	4
Lugo	295	625	78	2	283	632	82	3	289	629	80	2
Ravenna	265	653	77	5	261	644	87	8	263	648	82	7

c) Circondario e Provincia.

Faenza	281	631	84	4	281	632	83	4	281	631	84	4
Lugo	292	625	82	1	278	637	83	2	285	630	83	2
Ravenna	275	644	77	4	270	637	86	7	272	640	82	6
Provincia di Ravenna	282	634	81	3	276	635	84	5	279	634	83	4

PROVINCIA DI REGGIO NELL'EMILIA.

a) Centri di almeno 15 000 abitanti.

Reggio nell'Emilia	265	675	56	4	265	657	74	4	265	666	65	4
--------------------	-----	-----	----	---	-----	-----	----	---	-----	-----	----	---

b) Comuni capiluoghi di Circondario.

Guastalla	329	606	64	1	312	617	70	1	321	611	67	1
Reggio nell'Emilia	313	632	51	4	308	627	60	5	311	630	55	4

c) Circondari e Provincia.

Guastalla	347	590	61	2	335	601	61	3	341	596	61	2
Reggio nell'Emilia	343	596	57	4	342	596	56	6	342	596	57	5
Provincia di Reggio nell'Emilia	344	594	58	4	340	598	57	5	342	596	58	4
Emilia	327	605	65	3	319	613	65	3	323	609	65	3

TAVOLA XVI.

Popolazione presente classificata secondo il sesso, l'età e lo stato civile.

(REGIONE)

ETÀ ANNI	Popolazione presente	SESSO		STATO CIVILE												
		M	F	CELIBI E NUBILI		CONIUGATI		VEDOVI		SEPARATI LEGALMENTE		IGNOTO				
				M	F	M	F	M	F	M	F	M	F	M	F	
fino a 1.....	77226	39360	37866	39360	37866	—	—	—	—	—	—	—	—	—	—	—
1- 2.....	74531	37986	36545	37986	36545	—	—	—	—	—	—	—	—	—	—	—
2- 3.....	50249	25588	24661	25588	24661	—	—	—	—	—	—	—	—	—	—	—
3- 4.....	38637	19450	19187	19450	19187	—	—	—	—	—	—	—	—	—	—	—
4- 5.....	41180	20901	20279	20901	20279	—	—	—	—	—	—	—	—	—	—	—
5- 6.....	53114	26942	26172	26942	26172	—	—	—	—	—	—	—	—	—	—	—
6- 7.....	68676	34474	34202	34474	34202	—	—	—	—	—	—	—	—	—	—	—
7- 8.....	70657	35812	34845	35812	34845	—	—	—	—	—	—	—	—	—	—	—
8- 9.....	73442	37228	36214	37228	36214	—	—	—	—	—	—	—	—	—	—	—
9- 10.....	71984	36389	35595	36389	35595	—	—	—	—	—	—	—	—	—	—	—
10- 11.....	71661	36146	35515	36146	35515	—	—	—	—	—	—	—	—	—	—	—
11- 12.....	69841	35291	34550	35291	34550	—	—	—	—	—	—	—	—	—	—	—
12- 13.....	65609	33232	32377	33232	32377	—	—	—	—	—	—	—	—	—	—	—
13- 14.....	64725	32692	32033	32692	32031	—	2	—	—	—	—	—	—	—	—	—
14- 15.....	62392	31849	30543	31849	30538	—	5	—	—	—	—	—	—	—	—	—
15- 16.....	60423	30420	30003	30420	29953	—	50	—	—	—	—	—	—	—	—	—
16- 17.....	59388	30287	29101	30287	29015	—	85	—	1	—	—	—	—	—	—	—
17- 18.....	59587	30100	29487	30080	28927	20	556	—	4	—	—	—	—	—	—	—
18- 19.....	54099	27178	26921	27021	25774	151	1134	6	12	—	1	—	—	—	—	—
19- 20.....	56760	29200	27560	28763	24960	430	2574	4	21	—	5	3	—	—	—	—
20- 21.....	55041	28870	26171	27979	21899	856	4207	17	52	1	4	17	9	—	—	—
21- 25.....	199681	98914	100767	83510	64439	15185	35658	163	599	14	47	42	24	—	—	—
25- 30.....	219824	105023	114801	55843	44252	48405	66535	666	3823	68	157	41	34	—	—	—
30- 35.....	199127	96514	102613	26900	22367	67676	72841	1735	7180	162	191	41	34	—	—	—
35- 40.....	176991	85732	91259	15574	13627	67151	70182	2774	7200	200	224	33	26	—	—	—
40- 45.....	154110	76955	77155	10771	9852	62668	60633	3310	6421	177	224	29	25	—	—	—
45- 50.....	142542	72568	69974	9013	7761	59039	54346	4336	7635	161	209	19	23	—	—	—
50- 55.....	127924	65050	62874	7951	6501	51498	46158	5432	10035	150	150	19	30	—	—	—
55- 60.....	125896	64520	61376	7392	5892	49548	41692	7401	13624	148	134	31	34	—	—	—
60- 65.....	108010	53979	54081	5949	5020	39563	31296	8321	17583	128	92	18	40	—	—	—
65- 70.....	78124	39698	38426	4103	3518	26536	17633	8977	17205	62	53	20	17	—	—	—
70- 75.....	59374	29905	29469	2987	2736	17487	9576	9361	17093	46	29	24	35	—	—	—
75- 80.....	35486	17824	17662	1784	1696	8517	3600	7484	12319	19	16	20	31	—	—	—
80- 85.....	14392	6687	7705	644	721	2481	876	3545	6084	6	3	11	21	—	—	—
85- 90.....	4223	1823	2400	184	234	452	197	1179	1965	2	1	6	3	—	—	—
90- 95.....	805	331	474	28	48	68	28	233	396	—	—	2	2	—	—	—
95-100.....	126	34	92	2	6	5	10	27	76	—	—	—	—	—	—	—
oltre 100.....	17	6	11	—	3	1	1	5	7	—	—	—	—	—	—	—
ignota.....	8813	3697	5116	1965	1898	1031	1869	302	1030	15	10	384	309	—	—	—
In complesso.....	2954687	1478655	1476032	892490	821676	518768	521744	65278	130365	1359	1550	760	697	—	—	—

TAVOLA XVII.

**Popolazione presente classificata secondo il sesso e il luogo di nascita
nei Centri di almeno 15 000 abitanti, nei Comuni capiluoghi di Circondario, nelle Zone agricole,
nelle Provincie e nella Regione.**

TAVOLA XVII.

**Popolazione presente classificata
nei Centri di almeno 15 000 abitanti, nei Comuni capiluoghi di
MASCHI —**

LUOGO DI NASCITA	PROVINCIA DI BOLOGNA												
	CENTRI		COMUNI CAPILUOGHI DI CIRCONDARIO			ZONE AGRICOLE (a)							
	Bologna	Imola	Bologna	Imola	Vergato	MONTAGNA				COLLINA			
						I	II	III	in com- plesso	IV	V	VI	in com- plesso
Stesso Comune di censimento	34800	4882	47538	13765	2298	17440	11777	10727	39944	11263	58007	22510	91780
Stessa Provincia di censimento	18795	956	28460	2424	1150	3179	4656	3940	11775	6450	35613	5532	47595
Piemonte	1317	17	1411	20	5	32	25	6	63	13	1432	28	1473
Liguria	365	17	393	20	3	24	11	6	41	6	407	23	436
Lombardia	2460	159	2691	161	9	55	18	11	84	21	2748	205	2974
Veneto	2626	58	2922	65	14	37	44	22	103	22	3001	111	3134
Venezia Tridentina..	104	3	111	4	4	3	5	2	10	—	119	10	129
Venezia Giulia	135	5	138	7	—	7	—	—	7	3	140	10	153
Emilia	8495	989	9528	2021	73	251	522	409	1182	459	10090	2361	12910
Toscana	1843	67	2026	109	17	381	63	248	692	26	2090	121	2237
Marche	1182	37	1236	45	3	11	4	1	16	10	1261	52	1323
Umbria	326	9	347	10	3	3	5	—	8	5	352	11	368
Lazio.....	484	78	510	79	1	15	4	9	28	3	519	83	605
Abruzzi e Molise	469	23	483	23	1	6	2	—	8	3	494	27	524
Campania	738	15	757	21	4	10	10	4	24	3	766	29	798
Puglie	736	18	763	20	6	16	18	5	39	9	796	27	832
Basilicata	86	—	105	—	—	2	—	—	2	2	108	—	110
Calabrie	217	5	238	7	3	8	5	2	15	4	242	9	255
Sicilia	691	27	728	28	4	11	4	2	17	2	735	32	769
Sardegna	213	31	222	35	1	16	2	2	20	3	224	36	263
Estero	663	36	745	56	38	306	167	60	533	86	807	65	958
Colonie italiane	6	—	8	—	—	—	—	—	—	—	8	—	8
Ignoto.....	124	1	172	6	2	5	14	6	25	30	176	11	217
In complesso	76875	7433	101532	18926	3639	21818	17356	15462	54636	18423	120135	31293	169851

(a) Per la denominazione e composizione delle Zone agricole vedasi a pag. X.

secondo il sesso e il luogo di nascita
Circondario, nelle Zone agricole, nelle Provincie e nella Regione.

Numeri assoluti.

					PROVINCIA DI FERRARA												
PIANURA					TOTALE	CENTRI		COMUNI CAPILUOGHI DI CIRCONDARIO				ZONE AGRICOLE					TOTALE
VII	VIII	IX	X	in complesso		Ferrara	Cento	Comacchio	Ferrara	PIANURA							
										XI	XII	XIII	XIV	XV			
15027	15039	19746	16991	66503	198227	14538	8362	5690	34804	25268	53353	23537	8883	10740	121781		
8926	3574	5559	3482	21541	80911	6899	958	230	11903	4031	17852	8084	4355	613	34935		
78	25	3	32	138	1674	284	6	4	300	52	309	39	112	6	518		
20	1	2	5	28	505	81	8	3	89	19	108	18	21	4	170		
347	105	46	95	593	3651	632	28	13	671	543	713	94	26	25	1401		
177	117	71	183	548	3785	1347	54	85	2124	393	2394	1048	121	388	4344		
5	5	6	15	31	170	42	10	—	45	16	56	15	10	1	98		
9	1	—	1	11	171	24	2	9	25	3	29	3	4	10	49		
1259	1315	899	1644	5117	19209	1204	796	43	1744	2329	3451	308	171	81	6340		
74	25	19	17	135	3064	228	22	10	245	37	268	25	39	18	387		
33	11	9	19	72	1411	159	8	7	182	12	240	19	16	11	298		
18	2	3	3	26	402	55	4	3	57	9	61	6	19	6	101		
18	8	5	10	41	674	103	7	3	110	21	118	15	14	3	171		
10	3	4	7	24	556	117	6	4	121	15	137	4	9	5	170		
33	25	47	43	148	970	200	—	14	212	16	237	12	12	14	291		
46	15	9	23	93	964	264	11	9	274	32	297	26	34	14	403		
3	2	—	5	10	122	11	—	1	14	5	21	—	13	1	40		
10	1	8	7	26	296	58	—	1	58	12	68	3	5	3	91		
24	9	5	24	62	348	249	3	5	251	10	266	11	21	13	321		
13	2	11	5	31	314	56	5	6	61	12	69	9	21	8	119		
64	49	10	54	177	1668	116	50	13	166	100	212	82	110	20	524		
—	—	—	—	—	8	4	—	—	4	—	4	—	—	—	4		
2	3	—	13	18	260	2	6	2	19	26	39	2	4	2	73		
26196	20337	26462	22378	95373	319860	26763	10346	6155	53479	32961	80302	33360	14020	11986	172629		

Segue: TAVOLA XVII.

Popolazione presente classificata
nei Centri di almeno 15 000 abitanti, nei Comuni capiluoghi di

MASCHI —

LUOGO DI NASCITA	PROVINCIA DI FORLÌ															TOTALE
	CENTRI			COMUNICAPILUOGHI DI CIRCONDARIO			ZONE AGRICOLE									
	Cesena	Forlì	Rimini	Cesena	Forlì	Rimini	COLLINA				PIANURA					
							XVI	XVII	XVIII	In com- plesso	XIX	XX	XXI	XXII	In com- plesso	
Stesso Comune di censimento	5747	8128	6726	21655	18234	22508	12396	15646	9923	37965	20449	26741	9056	31234	87480	125445
Stessa Provincia di censimento	780	1466	1260	1880	4268	2972	4145	3653	2147	9945	4935	3458	2638	5729	16760	26705
Piemonte	41	84	77	49	92	92	3	5	3	11	95	50	15	97	257	268
Liguria	7	23	28	9	30	40	5	5	4	14	32	10	14	43	99	113
Lombardia	280	137	101	285	155	134	6	4	1	11	157	286	23	141	607	618
Veneto	137	228	98	159	249	124	9	16	6	31	254	164	28	140	586	617
Venezia Tridentina ..	12	17	10	13	22	10	—	—	2	2	22	14	2	10	48	50
Venezia Giulia	3	7	5	5	7	5	2	8	4	14	7	7	13	8	35	49
Emilia	244	663	407	413	1355	616	190	68	67	325	1411	460	154	685	2710	3035
Toscana	58	319	169	79	716	169	1296	12	275	1583	724	80	34	192	1030	2613
Marche	63	112	327	80	133	412	21	457	34	512	140	94	46	668	948	1460
Umbria	13	32	85	16	36	100	12	7	1	20	40	19	1	100	160	180
Lazio	22	61	150	29	79	180	7	26	9	42	80	29	9	211	329	371
Abruzzi e Molise	16	40	169	19	52	192	3	2	2	7	53	22	12	205	292	299
Campania	18	108	262	25	134	274	10	5	8	23	135	26	6	278	447	470
Puglie	23	58	163	28	59	175	2	8	4	14	63	29	7	184	283	297
Basilicata	4	9	9	4	9	11	—	1	18	19	9	4	—	11	24	43
Calabria	6	28	15	7	28	20	—	4	—	4	28	7	3	20	58	62
Sicilia	34	92	42	36	96	49	6	7	—	13	96	38	2	54	190	203
Sardegna	14	33	11	21	33	15	2	2	2	6	33	21	3	20	77	83
Estero	120	99	84	211	120	265	108	361	107	576	152	262	155	369	938	1514
Colonie italiane	2	—	—	2	—	1	—	—	—	—	—	2	—	1	3	3
Ignoto	3	168	3	10	168	22	3	2	1	6	160	12	2	28	211	217
In complesso	7647	11912	10201	25035	26075	28386	18226	20299	12618	51143	29084	31837	12223	40428	113572	164715

**secondo il sesso e il luogo di nascita
Circondario, nelle Zone agricole, nelle Province e nella Regione.**

Numeri assoluti.

PROVINCIA DI MODENA																
CENTRI	COMUNI CAPILUOGHI DI CIRCONDARIO			ZONE AGRICOLE												TOTALE
	Modena	Mirandola	Modena	Pavullo nel Frignano	MONTAGNA					COLLINA	PIANURA					
					XXIII	XXIV	XXV	XXVI	in complesso	XXVII	XXVIII	XXIX	XXX	XXXI	in complesso	
13406	5762	24024	6151	8116	9610	11312	7076	36114	14520	31596	15689	15007	22414	84706	135340	
5058	2390	9668	643	702	1191	1955	1254	5102	5361	13107	4855	7317	6023	31302	41765	
359	19	378	8	3	5	10	3	21	385	351	19	9	43	452	858	
92	3	97	3	5	5	7	5	22	9	104	6	16	27	153	184	
1009	661	1055	8	10	18	11	11	50	56	1076	317	169	1211	2773	2879	
778	180	818	11	6	18	15	5	44	66	852	117	59	301	1329	1439	
36	4	36	1	—	1	1	3	5	13	36	15	10	9	70	88	
17	—	18	1	—	—	3	—	3	—	18	—	4	1	23	26	
2138	335	3458	70	124	138	229	559	1050	827	4285	2037	1382	1735	9439	11316	
355	8	374	13	63	66	17	11	157	31	395	29	14	25	463	651	
133	8	140	—	3	2	1	2	8	8	140	8	13	11	172	188	
55	1	58	3	2	1	3	1	7	1	58	—	—	1	59	67	
123	4	125	1	1	11	1	3	16	4	127	9	7	6	149	169	
82	4	84	3	—	4	4	1	9	1	84	2	3	6	95	105	
278	1	279	3	1	3	4	1	9	14	281	17	3	7	308	331	
182	11	182	2	1	1	2	1	5	5	183	10	—	24	217	227	
14	3	14	—	1	—	—	1	2	1	14	—	—	4	18	21	
64	12	64	1	1	1	1	—	3	6	65	—	—	13	78	87	
298	4	302	6	1	1	6	—	8	7	303	2	5	15	325	340	
86	2	87	3	1	6	3	3	13	7	87	3	2	4	96	116	
145	102	181	42	128	239	91	86	544	59	204	75	129	230	638	1241	
1	—	1	—	—	—	—	—	—	—	1	—	—	—	1	1	
38	—	49	—	1	1	2	—	4	10	51	15	17	32	115	129	
24747	9514	41492	6973	9170	11322	13678	9026	43196	21391	53448	23225	24166	32142	132981	197568	

Segue: TAVOLA XVII.

**Popolazione presente classificata
nei Centri di almeno 15 000 abitanti, nei Comuni capiluoghi di
MASCHI —**

LUOGO DI NASCITA	P R O V I N C I A D I P A R M A													
	CENTRI	COMUNICAPILFOGHI DI CIRCONDARIO			Z O N E A G R I C O L E									
		Parma	Borgo San Donnino	Borgotaro	Parma	MONTAGNA			COLLINA				PIANURA	
						XXXII	XXXIII	in com- plesso	XXXIV	XXXV	XXXVI	in com- plesso	XXXVII	XXXVIII
Stesso Comune di censimento	13607	5530	3914	13607	25043	10141	35184	10416	7042	12611	30069	29272	14955	44227
Stessa Provincia di censimento	6990	1717	448	6990	3528	1783	5311	4408	3746	6154	14308	22409	6535	28944
Piemonte	576	33	22	576	69	14	83	27	16	47	90	652	43	695
Liguria	269	7	20	269	141	8	149	26	39	41	106	336	28	364
Lombardia	1766	68	40	1766	163	64	227	266	63	122	451	2160	524	2684
Veneto	641	13	26	641	63	12	75	40	15	56	111	731	47	778
Venezia Tridentina.	22	5	2	22	7	1	8	1	2	9	12	34	4	38
Venezia Giulia	14	5	—	14	—	—	—	7	1	5	13	29	5	34
Emilia	1967	231	41	1967	257	226	483	523	324	870	1717	3833	1419	5252
Toscana	608	27	92	608	207	29	236	66	41	69	176	681	19	700
Marche	151	1	3	151	12	6	18	14	7	6	27	176	7	183
Umbria	75	2	1	75	11	1	12	—	8	5	13	91	4	95
Lazio	149	1	3	149	5	—	5	7	16	6	29	201	7	208
Abruzzi e Molise ..	152	18	1	152	10	3	13	8	11	21	40	182	16	198
Campania	363	1	4	363	12	—	12	15	8	7	30	394	11	405
Puglie	272	—	3	272	9	2	11	15	2	3	20	300	15	315
Basilicata	46	2	1	46	3	1	4	6	1	2	9	49	2	51
Calabrie	154	1	3	154	6	3	9	7	6	2	15	172	12	184
Sicilia	499	32	3	499	10	2	12	36	6	35	77	544	18	562
Sardegna	71	16	2	71	4	5	9	3	—	16	19	80	10	90
Estero	211	81	163	211	795	143	938	111	57	124	292	325	155	480
Colonie italiane ...	4	1	—	4	—	—	—	5	—	1	6	4	—	4
Ignoto	107	1	16	107	47	18	65	5	6	8	19	181	9	190
In complesso	28714	7793	4808	28714	30402	12462	42864	16012	11417	20220	47649	62836	23845	86681

secondo il sesso e il luogo di nascita
Circondario, nelle Zone agricole, nelle Provincie e nella Regione.

Numeri assoluti.

PROVINCIA DI PIACENZA																
TOTALE	CENTRI			ZONE AGRICOLE											TOTALE	
	Piacenza	COMUNI CAPLUOGHI DI CIRCONDARI		MONTAGNA			COLLINA					PIANURA				
		Piacenza	Fiorenzola d'Arda	Piacenza	XXXIX	XL	in com- plesso	XLI	XLII	XLIII	XLIV	in com- plesso	XLV	XLVI		in com- plesso
109480	10620	2406	10698	10077	7158	17235	15446	7003	7918	6967	37334	22372	12371	34743	89312	
48563	4551	1615	4647	653	694	1347	4952	2904	4466	2883	15205	14252	7020	21272	37824	
868	475	17	484	10	1	11	25	5	26	39	98	541	29	570	679	
619	185	6	188	17	7	24	25	14	22	19	80	216	29	245	349	
3362	1891	110	1902	94	246	340	733	267	322	396	1718	2491	761	3252	5310	
964	577	9	578	55	5	60	18	12	9	16	55	620	34	654	769	
58	29	2	29	1	1	2	7	—	7	1	15	35	1	36	53	
47	7	—	7	—	—	—	1	—	—	—	1	32	—	32	33	
7452	876	292	882	325	29	354	224	142	112	391	869	1328	887	2215	3438	
1112	489	5	493	8	1	9	16	4	2	10	32	524	19	543	584	
228	101	4	103	1	1	2	3	—	4	—	7	119	8	127	136	
120	27	3	30	—	1	1	4	1	—	1	6	39	4	43	50	
242	128	2	128	5	1	6	2	2	2	2	8	140	3	143	157	
251	121	3	121	—	1	1	9	—	—	5	14	142	5	147	162	
447	264	2	264	—	1	1	3	3	2	5	13	292	6	298	312	
346	128	—	128	2	2	4	7	2	3	3	15	129	5	134	153	
64	150	—	150	—	1	1	—	—	—	—	—	152	—	152	153	
208	69	1	69	2	—	2	—	1	—	4	5	74	2	76	83	
651	502	4	502	2	1	3	6	3	4	5	18	534	7	541	562	
118	74	1	74	1	1	2	4	1	1	2	8	76	3	79	89	
1710	173	21	176	502	223	725	398	58	81	38	575	265	73	338	1638	
10	1	—	1	—	—	—	—	—	—	—	—	3	1	4	4	
274	45	3	45	2	5	7	36	13	11	7	67	54	22	76	150	
177194	21483	4506	21699	11757	8380	20137	21919	10438	12992	10794	56143	44430	21290	65720	142000	

Segue: TAVOLA XVII.

**Popolazione presente classificata
nei Centri di almeno 15 000 abitanti, nei Comuni capiluoghi di
MASCHI —**

LUOGO DI NASCITA	PROVINCIA DI RAVENNA											TOTALE
	CENTRI		COMUNI CAPILUOGHI DI CIRCONDARIO			ZONE AGRICOLE						
	Faenza	Ravenna	Faenza	Lugo	Ravenna	COLLINA	PIANURA					
						XLVII	XLVIII	XLIX	L	LI	in complesso	
Stesso Comune di censimento	7209	7770	16380	11777	29009	9653	18395	7695	31380	32830	90300	99953
Stessa Provincia di censimento	1704	932	3087	2242	3284	1473	3695	2427	6820	3604	16546	18019
Piemonte	56	115	57	12	122	3	67	—	25	125	217	220
Liguria	15	38	16	8	47	4	18	2	21	48	89	93
Lombardia	79	122	80	85	138	21	84	7	104	145	340	361
Veneto	76	227	80	47	266	22	85	12	103	285	485	507
Venezia Tridentina ..	7	13	7	7	30	—	7	3	13	30	53	53
Venezia Giulia	4	20	6	3	27	—	7	—	3	32	42	42
Emilia	681	939	999	446	2105	675	1282	453	1343	2864	5942	6617
Toscana	367	146	575	39	219	1139	597	35	64	247	943	2082
Marche	78	211	81	32	247	11	95	21	81	270	467	478
Umbria	24	92	24	6	94	6	26	9	15	97	147	153
Lazio	25	201	27	6	210	3	28	6	15	216	265	268
Abruzzi e Molise	35	70	35	6	86	3	37	12	14	104	167	170
Campania	24	256	26	13	268	3	29	4	33	272	338	341
Puglie	41	58	44	47	76	3	52	12	65	82	211	214
Basilicata	4	16	4	2	18	1	4	1	4	19	28	29
Calabrie	10	76	11	7	79	5	11	3	11	81	106	111
Sicilia	39	192	39	13	204	2	39	2	19	210	270	272
Sardegna	20	84	20	18	89	—	20	3	25	95	143	143
Estero	57	68	70	36	130	60	78	20	91	143	332	392
Colonie italiane	—	—	—	—	—	1	—	—	1	—	1	2
Ignoto	1	4	9	6	14	2	9	—	7	14	30	32
In complesso	10556	11650	21677	14858	36762	13090	24665	10727	40257	41813	117462	130552

secondo il sesso e il luogo di nascita
Circondario, nelle Zone agricole, nelle Provincie e nella Regione.

Numeri assoluti.

PROVINCIA DI REGGIO NELL'EMILIA														
CENTRI	COMUNI CAPILUOGHI DI CIRCONDARIO		ZONE AGRICOLE									TOTALE	REGIONE	
	Reggio nell'Emilia	Guastalla	Reggio nell'Emilia	MONTAGNA			COLLINA			PIANURA				
				LII	LIII	in complesso	LIV	LV	in complesso	LVI	LVII			in complesso
11339	4689	27516	8329	14075	22404	6259	12693	18952	46176	35825	82001	123357	1002895	
3817	1104	8238	611	2392	3003	2075	4577	6652	14977	11187	26164	35819	324541	
234	9	251	8	16	24	1	17	18	281	32	313	355	5440	
121	4	174	58	47	105	6	22	28	209	48	257	390	2423	
885	270	1009	110	20	130	20	45	65	1134	1752	2886	3081	20663	
342	32	376	38	15	53	13	20	33	438	211	649	735	13160	
25	—	28	7	7	14	1	9	10	37	5	42	66	636	
15	2	15	1	1	2	—	—	—	19	5	24	26	443	
1265	170	1763	119	381	500	347	391	738	3571	1717	5288	6526	63933	
384	16	396	140	22	162	7	47	54	437	60	497	713	11206	
92	7	105	6	3	9	16	15	31	125	24	149	189	4388	
155	4	158	3	2	5	—	3	3	167	13	180	188	1261	
73	1	74	3	11	14	1	5	6	85	11	96	116	2168	
147	3	149	10	1	11	—	10	10	184	18	202	223	1936	
154	2	157	2	8	10	1	3	4	176	23	199	213	3375	
148	1	150	3	3	6	1	11	12	167	17	184	202	2806	
113	—	116	2	—	2	—	1	1	120	2	122	125	597	
41	—	43	4	2	6	2	2	4	48	7	55	65	1003	
370	6	373	6	3	9	2	5	7	393	25	418	434	3631	
47	1	50	3	6	9	1	4	5	54	5	59	73	1055	
154	43	230	19	68	117	34	35	69	394	393	787	973	9660	
—	—	—	—	—	—	—	—	—	—	—	—	—	32	
51	13	85	25	5	30	21	25	46	138	54	192	268	1408	
19972	6377	41486	9537	17088	26625	8808	17940	26748	69330	51434	120764	174137	1478655	

Segue: TAVOLA XVII.

**Popolazione presente classificata
nei Centri di almeno 15 000 abitanti, nei Comuni capiluoghi di
FEMMINE —**

LUOGO DI NASCITA	PROVINCIA DI BOLOGNA												
	CENTRI		COMUNI CAPILUOGHI DI CIRCONDARIO			ZONE AGRICOLE							
	Bologna	Imola	Bologna	Imola	Vergato	MONTAGNA				COLLINA			
						I	II	III	in com- plesso	IV	V	VI	in com- plesso
Stesso Comune di censimento	38403	5500	50668	13675	2045	17363	10728	5634	37725	10367	60521	22066	92954
Stessa Provincia di censimento	24631	1088	34738	2315	1196	3697	4693	4056	12446	6286	42308	5483	54077
Piemonte	719	13	757	16	6	28	32	12	72	11	788	22	821
Liguria	400	11	434	12	1	29	11	4	44	8	440	13	461
Lombardia	1666	25	1852	35	25	40	40	28	108	28	1907	66	2001
Veneto	2530	47	2794	64	10	51	41	19	111	40	2880	79	2999
Venezia Tridentina ..	104	—	104	—	2	4	2	6	12	—	109	1	110
Venezia Giulia	151	6	155	7	2	5	2	3	10	1	161	15	177
Emilia	10560	1147	11613	1946	83	219	611	384	1214	452	12166	2268	14886
Toscana	1750	66	1900	102	21	505	75	335	915	25	1956	105	2086
Marche	1170	35	1242	38	8	7	14	12	33	8	1267	40	1315
Umbria	270	8	289	8	—	8	1	—	9	4	293	8	305
Lazio	484	52	506	55	3	11	5	7	23	2	521	57	580
Abruzzi e Molise	311	9	330	9	2	12	2	—	14	3	346	9	358
Campania	358	6	377	6	2	8	4	2	14	3	384	6	393
Puglie	381	3	392	3	—	11	—	—	11	2	397	3	402
Basilicata	56	1	56	1	—	4	—	1	5	—	56	1	57
Calabrie	86	2	91	2	4	2	5	1	8	1	94	2	97
Sicilia	208	2	215	3	2	1	4	—	5	1	220	4	225
Sardegna	85	5	91	8	—	13	1	3	17	3	92	8	103
Estero	866	36	974	59	28	364	161	62	587	97	1038	70	1205
Colonie italiane	7	—	7	—	—	1	—	—	1	—	7	—	7
Ignoto	40	2	40	3	2	6	12	8	26	17	46	3	66
In complesso	85236	8064	109625	18367	3442	22389	16444	14577	53410	17359	127997	30329	175685

secondo il sesso e il luogo di nascita
Circondario, nelle Zone agricole, nelle Provincie e nella Regione.

Numeri assoluti.

						PROVINCIA DI FERRARA										
PIANURA					TOTALE	CENTRI				ZONE AGRICOLE					TOTALE	
VII	VIII	IX	X	in com- plesso		Ferrara	Cento	Comacchio	Ferrara	PIANURA						
										XI	XII	XIII	XIV	XV		
13821	14756	18982	16111	63670	194349	15021	8195	5599	32660	25103	50718	23445	9083	10692	119041	
9590	3689	6432	4052	23763	90236	8433	1291	278	14948	4696	21292	8128	3977	793	38886	
24	18	8	16	66	959	171	5	10	183	24	190	33	78	11	336	
23	24	10	8	65	570	70	8	4	78	18	86	15	15	5	139	
122	90	29	46	287	2396	422	33	3	479	390	527	108	17	13	1055	
132	119	73	104	428	3538	1626	56	17	2540	393	2802	1092	91	393	4771	
7	3	4	10	24	146	39	3	—	41	12	52	10	8	1	83	
3	—	1	1	5	192	44	—	1	48	1	52	6	2	1	62	
1243	1496	1041	1111	4891	20991	1552	1038	64	2128	2583	3976	280	154	90	7083	
44	23	15	13	95	3096	226	16	12	247	38	269	23	15	18	363	
13	14	14	7	48	1396	112	8	4	132	18	188	17	11	5	239	
11	3	7	1	22	336	36	4	—	41	5	46	3	21	—	75	
9	9	10	11	39	642	67	6	9	81	14	85	2	17	10	128	
11	4	1	1	17	389	39	9	3	47	11	51	2	5	3	72	
4	4	11	4	23	430	65	3	—	75	6	79	3	14	—	102	
6	2	—	3	11	424	84	1	13	89	12	92	9	24	17	154	
—	1	1	—	2	64	3	2	—	3	3	3	1	10	—	17	
3	—	4	2	9	114	24	—	—	24	—	25	—	6	—	31	
6	—	3	4	13	243	33	1	1	35	5	38	3	3	1	50	
—	—	4	3	7	127	20	—	1	20	7	21	3	16	2	49	
59	80	20	58	217	2009	171	56	7	231	126	284	85	89	11	595	
—	—	—	—	—	8	—	—	—	—	—	—	—	—	—	—	
6	9	—	2	17	109	1	3	—	9	26	21	4	4	—	55	
25137	20344	26670	21568	93719	322814	28259	10738	6026	54139	33491	80897	33272	13660	12066	173386	

Segue: TAVOLA XVII.

Popolazione presente classificata
nei Centri di almeno 15 000 abitanti, nei Comuni capiluoghi di

FEMMINE —

LUOGO DI NASCITA	PROVINCIA DI FORLÌ														TOTALE	
	CENTRI			COMUNI CAPILUOGHI DI CIRCONDARIO			ZONE AGRICOLE									
	Cesena	Forlì	Rimini	Cesena	Forlì	Rimini	COLLINA				PIANURA					
							XVI	XVII	XVIII	in com- plesso	XIX	XX	XXI	XXII		in com- plesso
Stesso Comune di censimento	6524	8900	7614	21548	18572	22805	11600	14229	9313	35142	20873	26362	8607	31206	87048	122190
Stessa Provincia di censimento	1079	1852	1580	3090	3993	3650	4306	5002	2297	11605	4789	5108	3453	6743	20093	31698
Piemonte	15	53	64	24	62	79	6	5	12	23	64	26	6	83	179	202
Liguria	5	30	29	10	35	46	7	4	9	20	37	10	5	57	109	129
Lombardia	33	72	133	43	88	184	12	13	6	31	89	46	38	200	373	404
Veneto	59	114	152	94	134	198	19	16	21	56	136	94	18	215	463	519
Venezia Tridentina..	8	10	9	11	11	11	—	—	3	3	11	11	—	11	33	36
Venezia Giulia.....	4	7	14	8	7	16	6	12	6	24	7	12	21	18	58	82
Emilia	197	828	412	393	1702	614	210	56	95	361	1788	439	168	688	3083	3444
Toscana	53	421	160	87	732	160	1362	20	354	1736	736	93	46	171	1046	2782
Marche	75	136	362	96	153	462	11	698	83	792	157	108	64	780	1109	1901
Umbria	16	42	77	20	46	98	7	10	3	20	46	21	4	102	173	193
Lazio	22	53	82	35	63	114	7	40	14	61	64	41	9	138	252	313
Abruzzi e Molise	8	23	62	10	29	85	2	2	1	5	30	16	6	98	150	155
Campania	9	40	43	12	51	51	6	2	3	11	52	17	—	52	121	132
Puglie	20	32	139	21	33	159	3	2	3	8	33	21	11	167	232	240
Basilicata	7	1	5	7	1	5	—	—	—	—	1	7	—	6	14	14
Calabrie	4	6	7	5	6	11	—	1	—	1	7	5	—	12	24	25
Sicilia	4	13	16	5	17	18	5	4	1	10	17	5	2	18	42	52
Sardegna	3	13	5	7	13	10	10	1	3	14	13	7	—	12	32	46
Estero	143	136	138	258	161	362	114	432	149	695	168	293	127	497	1085	1780
Colonie italiane	—	—	—	—	—	—	—	—	—	—	—	—	—	—	—	—
Ignoto	8	6	2	16	10	6	1	1	—	2	10	19	3	13	45	47
In complesso	8296	12788	11105	25800	25919	29144	17694	20550	12376	50620	29128	32761	12588	41287	115764	166384

**secondo il sesso e il luogo di nascita
Circondario, nelle Zone agricole, nelle Provincie e nella Regione.**

Numeri assoluti.

PROVINCIA DI MODENA

CENTRI	COMUNI CAPILUOGHI DI CIRCONDARIO			ZONE AGRICOLE											TOTALE	
	Modena	Mirandola	Modena	Pavullo nel Frignano	MONTAGNA				in com- plesso	COLLINA	PIANURA					
					XXIII	XXIV	XXV	XXVI		XXVII	XXVIII	XXIX	XXX	XXXI		in com- plesso
14687	5461	24376	5948	7631	10322	10632	6242	34827	13724	31464	14749	14428	21927	82568	131119	
6881	2476	11338	805	1103	1760	2289	1447	6599	5995	14970	5463	7545	6329	34307	46901	
241	17	260	9	4	13	13	1	31	13	266	18	10	41	335	379	
109	6	117	8	4	12	12	4	32	7	121	16	49	38	224	263	
611	759	660	11	13	13	15	14	55	30	697	268	156	1330	2451	2536	
449	176	479	13	4	16	15	7	42	47	510	119	62	321	1012	1101	
27	6	23	3	1	1	4	2	8	10	32	22	14	13	81	99	
18	1	18	—	—	1	2	—	3	5	20	5	—	2	27	35	
2512	373	3770	57	168	162	214	580	1124	1240	4611	2261	1426	1946	10244	12608	
242	2	263	9	78	68	17	13	176	29	274	26	17	31	348	553	
101	9	108	2	2	2	2	6	12	12	108	12	9	13	142	166	
31	2	37	2	—	1	2	2	5	3	41	—	—	6	47	55	
85	5	86	1	5	5	1	—	11	8	87	9	7	9	112	131	
44	2	46	6	—	5	6	1	12	1	46	2	5	4	57	70	
93	4	96	4	—	3	4	1	8	9	107	8	2	10	127	144	
70	3	72	—	—	1	—	1	2	3	72	2	—	10	84	89	
12	1	13	—	1	—	—	—	1	—	13	2	1	1	17	18	
13	3	13	—	1	4	—	1	6	2	18	1	—	3	22	30	
65	4	65	3	—	3	3	—	6	2	65	4	5	8	82	90	
27	1	27	1	2	9	2	2	15	3	28	2	2	2	34	52	
229	116	258	41	139	237	81	156	613	61	279	60	140	250	729	1403	
—	—	—	—	—	—	—	—	—	—	—	—	—	—	—	—	
26	—	41	—	2	3	—	2	7	12	41	18	13	12	84	103	
26573	9427	42171	6923	9158	12641	13314	8482	43595	21216	53570	23067	23891	32306	133134	179745	

Segue: TAVOLA XVII.

**Popolazione presente classificata
nei Centri di almeno 15 000 abitanti, nei Comuni capiluoghi di
FEMMINE —**

LUOGO DI NASCITA	PROVINCIA DI PARMA														
	CENTRI	COMUNI CAPILUOGHI DI CIRCONDARIO			ZONE AGRICOLE										
		Parma	Borgo San Domenico	Borgotaro	Parma	MONTAGNA			COLLINA				PIANURA		
						XXXII	XXXIII	in com- plesso	XXXIV	XXXV	XXXVI	in com- plesso	XXXVII	XXXVIII	in com- plesso
Stesso Comune di censimento	15219	5209	4150	15219	25103	9148	34251	9976	6542	11002	27520	20900	14358	44348	
Stessa Provincia di censimento	9409	1819	578	9409	4297	2100	6397	4483	4214	7004	15701	25059	6847	31906	
Piemonte	336	55	24	336	59	10	69	13	18	70	101	378	35	413	
Liguria	184	3	35	184	208	22	230	31	20	40	91	261	50	311	
Lombardia	955	76	31	955	133	58	191	247	44	123	414	1368	557	1925	
Veneto	331	8	10	331	52	13	65	42	14	57	113	421	49	470	
Venezia Tridentina.	23	1	1	23	4	—	4	—	5	8	13	29	4	33	
Venezia Giulia	11	5	3	11	5	2	7	5	—	6	11	16	2	18	
Emilia	2052	296	46	2052	367	341	708	540	387	893	1820	3878	1400	5278	
Toscana	389	31	104	389	223	30	253	47	28	68	143	464	16	490	
Marche	117	1	4	117	13	1	14	42	2	4	48	140	8	148	
Umbria	44	3	—	44	9	1	10	2	1	3	6	49	4	53	
Lazio	87	2	1	87	6	1	7	4	2	5	11	95	5	100	
Abruzzi e Molise . .	64	27	4	64	6	1	7	4	7	28	39	78	7	85	
Campania	56	—	3	56	10	1	11	8	1	1	10	63	10	73	
Puglie	74	—	2	74	3	2	5	11	3	1	15	78	3	81	
Basilicata	4	—	—	4	2	—	2	—	—	—	—	9	—	9	
Calabrie	18	—	—	18	2	—	2	1	—	—	1	20	—	20	
Sicilia	60	44	1	60	9	1	10	1	1	45	47	64	4	68	
Sardegna	29	19	—	29	3	5	8	1	—	19	20	32	1	33	
Estero	275	106	131	275	772	141	913	146	56	151	353	393	152	545	
Colonie italiane . . .	4	—	—	4	—	—	—	3	—	—	3	4	—	4	
Ignoto	14	2	17	14	48	18	66	1	8	7	16	45	12	57	
n complesso	29755	7707	5145	29755	31334	11896	43230	15608	11353	19535	46496	62934	23524	86458	

**secondo il sesso e il luogo di nascita
Circondario, nelle Zone agricole, nelle Provincie e nella Regione.**

Numeri assoluti.

PROVINCIA DI PIACENZA																
TOTALE	CENTRI			ZONE AGRICOLE												TOTALE
	Piacenza	COMUNI CAPILUOGHI DI CIRCONDARIO		MONTAGNA			COLLINA					PIANURA				
		Fiorenzuola d'Arda	Piacenza	XXXIX	XL	in com- plesso	XLI	XLII	XLIII	XLIV	in com- plesso	XLV	XLVI	in com- plesso		
106119	11303	2467	11392	10471	6468	16939	14035	6366	7293	6515	34209	21562	11530	33092	84240	
54004	6505	1684	6606	954	993	1947	5413	3126	4829	3434	16802	17021	7084	24105	42854	
583	328	5	341	18	7	25	37	23	29	34	123	389	43	432	580	
632	149	9	151	18	10	28	27	15	25	17	84	189	21	210	322	
2530	1547	127	1558	76	170	246	571	255	164	415	1405	2070	757	2827	4478	
648	272	21	274	37	3	40	17	13	15	22	67	318	38	356	463	
50	14	—	14	—	—	—	5	—	3	1	9	17	—	17	26	
36	18	—	19	4	—	4	1	3	—	—	4	39	—	39	47	
7806	835	294	837	415	55	470	250	141	106	404	901	1332	857	2189	3560	
876	185	9	185	8	—	8	20	2	6	20	48	210	21	231	287	
210	64	3	64	1	1	2	1	1	1	1	4	76	6	82	88	
69	58	1	59	—	—	—	—	—	—	1	1	61	6	67	68	
118	56	—	56	4	2	6	2	3	1	2	8	57	5	62	76	
131	30	—	30	1	—	1	7	—	1	—	8	30	1	31	40	
94	63	1	64	—	—	—	—	2	—	2	4	70	5	75	79	
101	44	1	44	—	1	1	—	—	—	—	—	46	4	50	51	
11	3	—	3	—	—	—	—	—	—	—	—	3	—	3	3	
23	12	1	12	—	—	—	—	1	—	3	4	15	—	15	19	
125	46	1	46	—	1	1	12	2	—	1	15	48	—	48	64	
61	32	—	32	1	—	1	2	—	—	—	2	33	—	33	36	
1811	228	30	229	599	230	829	392	55	109	48	604	328	79	407	1840	
7	—	—	—	—	—	—	—	—	—	—	—	—	4	4	4	
139	2	3	2	8	1	9	29	7	18	—	54	9	12	21	84	
176184	21794	4657	22018	12615	7942	20557	20821	10015	12800	10920	54356	43923	20473	64396	139300	

Segue: TAVOLA XVII.

**Popolazione presente classificata
nei Centri di almeno 15 000 abitanti, nei Comuni capiluoghi di**

FEMMINE —

LUOGO DI NASCITA	PROVINCIA DI RAVENNA											TOTALE
	CENTRI		COMUNI CAPILUOGHI DI CIRCONDARIO			ZONE AGRICOLE						
	Faenza	Ravenna	Faenza	Lugo	Ravenna	COLLINA	PIANURA					
						XLVII	XLVIII	XLIX	L	LI	in com- plesso	
Stesso Comune di censimento	8143	8547	16091	11824	28527	9008	18024	7003	30771	32181	87979	96987
Stessa Provincia di censimento	2068	1197	3197	2339	3575	1411	3882	2694	7275	3972	17773	19184
Piemonte	31	46	31	27	58	8	37	3	42	63	145	153
Liguria	27	12	27	18	21	3	30	2	27	24	83	86
Lombardia	51	82	54	38	108	20	58	10	64	121	253	273
Veneto	79	150	86	40	186	25	91	19	101	204	415	440
Venezia Tridentina..	6	9	6	—	24	1	6	2	5	24	37	38
Venezia Giulia	12	13	13	5	19	—	15	—	5	24	44	44
Emilia	777	804	1058	457	1824	608	1311	535	1347	2735	5928	6536
Toscana	390	126	514	46	200	971	532	32	79	217	860	1831
Marche	102	89	103	40	123	7	114	10	62	133	319	326
Umbria	29	29	30	2	32	4	30	2	6	34	72	76
Lazio	28	44	28	9	50	8	30	4	18	54	106	114
Abruzzi e Molise....	26	39	28	9	57	2	32	5	20	59	116	118
Campania	17	40	19	6	40	2	19	3	9	42	73	75
Puglie	27	39	30	44	46	3	32	4	53	47	136	139
Basilicata	3	11	3	2	13	—	3	—	2	13	18	18
Calabrie	2	10	2	6	12	2	2	1	7	12	22	24
Sicilia	9	44	9	5	51	1	9	2	10	51	72	73
Sardegna	9	18	9	1	20	1	9	1	2	21	33	34
Estero	76	61	83	69	121	69	94	19	129	149	391	460
Colonie italiane	—	1	—	1	1	1	—	—	1	1	12	3
Ignoto	1	2	3	4	12	—	3	—	5	12	20	20
In complesso	11913	11413	21424	14992	35115	12155	24313	10351	40040	40193	114897	127052

secondo il sesso e il luogo di nascita
 Circondario, nelle Zone agricole, nelle Provincie e nella Regione.
 Numeri assoluti.

PROVINCIA DI REGGIO NELL'EMILIA														
CENTRI	COMUNI CAPILUOGHI DI CIRCONDARIO		ZONE AGRICOLE									TOTALE	REGIONE	
	Reggio nell'Emilia	Guastalla	Reggio nell'Emilia	MONTAGNA			COLLINA			PIANURA				
				LII	LIII	in complesso	LIV	LV	in complesso	LVI	LVII			in complesso
12157	4645	27680	7767	12582	20349	5737	11814	17551	46006	35253	81264	119164	973209	
4976	1178	9580	677	2868	3545	2303	5139	7442	16893	12222	29115	40102	363915	
183	14	220	7	7	14	1	14	15	255	46	301	330	3522	
102	11	224	78	39	117	13	21	34	257	384	641	792	2933	
481	344	634	27	20	47	14	42	56	777	1635	2412	2515	16187	
271	28	305	15	6	21	15	21	36	376	216	592	649	12129	
27	3	27	3	2	5	1	5	6	40	17	57	68	546	
16	—	17	—	2	2	—	—	—	19	2	21	23	521	
1177	129	1816	122	439	561	352	416	768	3631	1823	5454	6783	68811	
202	20	228	117	36	153	7	42	49	281	56	337	539	10327	
85	16	94	2	8	10	5	24	29	110	35	145	184	4510	
19	5	20	1	—	1	—	—	—	28	8	36	37	909	
44	4	50	1	6	7	—	4	4	57	20	77	88	1610	
35	3	40	—	2	2	—	8	8	66	6	72	82	1057	
58	4	62	—	—	—	1	6	7	75	12	87	94	1150	
46	—	47	1	—	1	2	4	6	62	3	65	72	1270	
10	1	11	1	—	1	—	1	1	16	2	18	20	165	
10	—	13	4	—	4	2	1	3	18	2	20	27	293	
34	3	37	4	3	7	—	3	3	54	7	61	71	768	
16	—	19	—	—	—	1	—	1	20	5	25	26	431	
174	48	249	45	76	121	27	46	73	460	434	894	1088	10986	
—	1	2	1	—	1	—	—	—	2	1	3	4	26	
23	17	54	3	6	9	26	21	47	80	64	144	200	757	
20146	6474	41429	8876	16102	24978	8507	17632	26139	69583	52258	121841	172958	1476032	

Segue: TAVOLA XVII.

Popolazione presente classificata
nei Centri di almeno 15 000 abitanti, nei Comuni capiluoghi di

AMBO I SESSI —

LUOGO DI NASCITA	PROVINCIA DI BOLOGNA												
	CENTRI		COMUNI CAPILUOGHI DI CIRCONDARIO			ZONE AGRICOLE							
	Bologna	Imola	Bologna	Imola	Vergato	MONTAGNA				COLLINA			
						I	II	III	in com- plesso	IV	V	VI	in com- plesso
Stesso Comune di censimento	73203	10382	98206	27440	4343	34803	22505	20361	77669	21630	118528	44576	184734
Stessa Provincia di censimento	43426	2044	63198	4739	2346	6876	9349	7996	24221	12736	77921	11015	101672
Piemonte	2036	30	2168	36	11	60	57	18	135	24	2220	50	2294
Liguria	765	28	827	32	4	53	22	10	85	14	847	36	897
Lombardia	4126	184	4543	196	34	95	58	39	192	49	4655	271	4975
Veneto	5156	105	5716	129	24	88	85	41	214	62	5881	190	6133
Venezia Tridentina..	208	3	215	4	6	7	7	8	22	—	228	11	239
Venezia Giulia.....	286	11	293	14	2	12	2	3	17	4	301	25	330
Emilia.....	19055	2136	21141	3967	156	470	1133	793	2396	911	22256	4629	27796
Toscana	3593	133	3926	211	38	886	138	583	1607	51	4046	226	4323
Marche	2352	72	2478	83	11	18	18	13	49	18	2528	92	2638
Umbria	596	17	636	18	3	11	6	—	17	9	645	19	673
Lazio.....	968	130	1016	134	4	26	9	16	51	5	1040	140	1185
Abruzzi e Molise....	780	32	813	32	3	18	4	—	22	6	840	36	882
Campania	1096	21	1134	27	6	18	14	6	38	6	1150	35	1191
Puglie	1117	21	1155	23	6	27	18	5	50	11	1193	30	1234
Basilicata	142	1	161	1	—	6	—	1	7	2	164	1	167
Calabrie	303	7	329	9	7	10	10	3	23	5	336	11	352
Sicilia	899	29	943	31	6	12	8	2	22	3	955	36	994
Sardegna	298	36	313	43	1	29	3	5	37	6	316	44	366
Estero	1529	72	1719	115	66	670	328	122	1120	183	1845	135	2163
Colonie italiane	13	—	15	—	—	1	—	—	1	—	15	—	15
Ignoto	164	3	212	9	4	11	26	14	51	47	222	14	283
In complesso.....	162111	15497	211157	37293	7081	44207	33800	30039	103046	35782	248132	61622	345536

**secondo il sesso e il luogo di nascita
Circondario, nelle Zone agricole, nelle Provincie e nella Regione.**

Numeri assoluti.

PROVINCIA DI FERRARA															
PIANURA					TOTALE	CENTRI				ZONE AGRICOLE					TOTALE
VII	VIII	IX	X	In com- pless		Ferrara	COMUNI CAPILUOGHI DI CIRCONDARIO			PIANURA					
							Cento	Comacchio	Ferrara	XI	XII	XIII	XIV	XV	
28848	29795	38728	32802	130173	392576	29551	16557	11289	67464	50871	104071	46982	17966	21432	240822
18516	7263	11991	7534	45304	171197	15331	2249	508	26851	8727	39144	16212	8332	1406	73821
102	43	11	48	204	2632	455	11	14	483	76	499	72	190	17	854
43	25	12	13	93	1075	151	16	7	167	37	194	33	36	9	309
469	195	75	141	880	6047	1054	61	16	1150	933	1240	202	43	38	2456
309	236	144	287	976	7322	2971	110	102	4664	786	5196	2140	212	781	9115
12	8	10	25	55	316	81	13	—	86	28	108	25	18	2	181
12	1	1	2	16	362	62	2	10	73	4	81	9	6	11	111
2502	2811	1940	2755	10008	40200	2841	1834	107	3872	4912	7427	588	325	171	13423
118	48	34	30	230	6160	454	38	22	492	75	537	48	54	36	750
46	25	23	26	120	2807	271	16	11	314	30	428	36	27	16	537
29	5	10	4	48	732	91	8	3	98	14	107	9	40	6	176
27	17	15	21	80	1316	170	13	12	191	35	203	17	31	13	299
21	7	5	8	41	945	150	15	7	168	26	188	6	14	8	242
37	29	58	47	171	1400	261	3	14	287	22	316	15	26	14	393
52	17	9	26	104	1382	342	12	22	363	44	339	35	58	31	557
3	3	1	5	12	186	14	2	1	17	8	24	1	23	1	57
13	1	12	9	35	410	82	—	1	82	12	93	3	11	3	122
30	9	8	28	75	1091	282	4	6	286	15	304	14	24	14	371
13	2	15	8	38	441	76	5	7	81	19	90	12	37	10	168
123	129	30	112	394	3677	287	106	20	397	226	496	167	199	31	1119
—	—	—	—	—	16	4	—	—	4	—	4	—	—	—	4
8	12	—	15	35	369	1	9	2	28	52	60	6	8	2	128
51333	40681	53132	43946	189092	642674	55022	21084	12181	107618	66452	161199	66632	27680	24052	346015

Segue: TAVOLA XVII.

**Popolazione presente classificata
nei Centri di almeno 15 000 abitanti, nei Comuni capiluoghi di
AMBO I SESSI —**

LUOGO DI NASCITA	PROVINCIA DI FORLÌ															TOTALE
	CENTRI			COMUNI CAPILUOGHI DI CIRCONDARI			ZONE AGRICOLE									
	Cesena	Forlì	Rimini	Cesena	Forlì	Rimini	COLLINA				PIANURA					
							XVI	XVII	XVIII	in com- plesso	XIX	XX	XXI	XXII	in com- plesso	
Stesso Comune di censimento	12271	17028	14340	43203	36806	45313	23996	29875	19236	73107	41322	53103	17663	62440	174528	247635
Stessa Provincia di censimento	1859	3318	2840	4970	8261	6622	8451	8655	4444	21550	9724	8566	6091	12472	36853	58403
Piemonte	56	137	141	73	154	171	9	10	15	34	159	76	21	180	436	470
Liguria	12	53	57	19	65	86	12	9	13	34	69	20	19	100	208	242
Lombardia	313	209	234	328	243	318	18	17	7	42	246	332	61	341	980	1022
Veneto	196	342	250	253	383	322	28	32	27	87	390	258	46	355	1049	1136
Venezia Tridentina ..	20	27	19	24	33	21	—	—	5	5	33	25	2	21	81	86
Venezia Giulia	7	14	19	13	14	21	8	20	10	38	14	19	34	26	93	131
Emilia	441	1491	819	806	3057	1230	400	124	162	686	3199	899	322	1373	5793	6479
Toscana	111	740	329	166	1448	329	2658	32	629	3319	1460	173	80	363	2076	5395
Marche	138	248	689	176	286	874	32	1155	117	1304	297	202	110	1448	2057	3361
Umbria	29	74	162	36	82	198	19	17	4	40	86	40	5	202	333	373
Lazio	44	114	232	64	142	294	14	66	23	103	144	70	18	349	581	684
Abruzzi e Molise	24	63	231	29	81	277	5	4	3	12	83	38	18	303	442	454
Campania	27	148	305	37	185	325	16	7	11	34	187	45	6	330	568	602
Puglie	43	90	302	49	92	334	5	10	7	22	96	50	18	351	515	537
Basilicata	11	10	14	11	10	16	—	1	18	19	10	11	—	17	38	57
Calabrie	10	34	22	12	34	31	—	5	—	5	35	12	3	32	82	87
Sicilia	38	105	58	41	113	67	11	11	1	23	113	43	4	72	232	255
Sardegna	17	46	16	28	46	25	12	3	5	20	46	28	3	32	109	129
Estero	263	235	222	469	281	627	222	793	256	1271	320	555	282	866	2023	3294
Colonie italiane	2	—	—	2	—	1	—	—	—	—	—	2	—	1	3	3
Ignoto	11	174	5	26	178	28	4	3	1	8	179	31	5	41	256	264
In complesso	15943	24700	21306	50835	51994	57530	35920	40349	24994	101763	58212	64598	24811	81715	229336	331099

secondo il sesso e il luogo di nascita
Circondario, nelle Zone agricole, nelle Provincie e nella Regione.

Numeri assoluti.

PROVINCIA DI MODENA																
CENTRI	COMUNI CAPILUOGHI DI CIRCONDARIO			ZONE AGRICOLE											TOTALE	
	Modena	Mirandola	Modena	Pavullo nel Frignano	MONTAGNA					COLLINA	PIANURA					
					XXIII	XXIV	XXV	XXVI	in com- plessso	XXVII	XXVIII	XXIX	XXX	XXXI		in com- plessso
28093	11223	48400	12099	15747	19932	21944	13318	70941	28244	63060	30438	29435	44341	167274	266459	
11939	4866	21006	1448	1805	2951	4244	2701	11701	11356	28077	10318	14862	12352	65609	88666	
600	36	638	17	7	18	23	4	52	398	647	37	19	84	787	1237	
201	9	214	11	9	17	19	9	54	16	225	22	65	65	377	447	
1620	1420	1715	19	23	31	26	25	105	86	1773	585	325	2541	5224	5415	
1227	356	1297	24	10	34	30	12	86	113	1362	236	121	622	2341	2540	
63	10	64	4	1	2	5	5	13	23	68	37	24	22	151	187	
35	1	36	1	—	1	5	—	6	5	38	5	4	3	50	61	
4650	708	7228	127	262	300	443	1139	2174	2067	8896	4298	2808	3681	19683	23924	
597	10	637	22	141	134	34	24	333	60	669	55	31	56	811	1204	
234	17	248	2	5	4	3	8	20	20	248	20	22	24	314	354	
86	3	95	5	2	2	5	3	12	4	99	—	—	7	106	122	
208	9	211	2	6	16	2	3	27	12	214	18	14	15	261	300	
126	6	130	9	—	9	10	2	21	2	130	4	8	10	152	175	
371	5	375	7	1	6	8	2	17	23	388	25	5	17	435	475	
252	14	254	2	1	2	2	2	7	8	255	12	—	34	301	316	
26	4	27	—	2	—	—	1	3	1	27	2	1	5	35	39	
77	15	77	1	2	5	1	1	9	8	83	1	—	16	100	117	
363	8	367	9	1	4	9	—	14	9	368	6	10	23	407	430	
113	3	114	4	3	15	5	5	28	10	115	5	4	6	130	168	
374	218	439	83	267	476	172	242	1157	120	483	135	269	480	1367	2644	
1	—	1	—	—	—	—	—	—	—	1	—	—	—	1	1	
64	—	90	—	3	4	2	2	11	22	92	33	30	44	199	232	
51320	18941	83663	13896	18328	23963	26992	17508	86791	42807	107318	46292	49057	64448	266115	395513	

Segue: TAVOLA XVII.

**Popolazione presente classificata
nei Centri di almeno 15 000 abitanti, nei Comuni capiluoghi di**

AMBO I SESSI —

LUOGO DI NASCITA	PROVINCIA DI PARMA														
	CENTRI		COMUNI CAPILUOGHI DI CIRCONDARIO				ZONE AGRICOLE								
	Parma	Borgo San Donnino	Borgotaro	Parma	MONTAGNA			COLLINA				PIANURA			
					XXXII	XXXIII	in com- plesse	XXXIV	XXXV	XXXVI	in com- plesse	XXXVII	XXXVIII	in com- plesse	
Stesso Comune di censimento	23826	10739	8064	28826	50146	19289	69435	20392	13584	23613	57589	59262	29313	88575	
Stessa Provincia di censimento	16399	3536	1026	16399	7825	3883	11708	8891	7960	13158	30009	47468	13382	60850	
Piemonte	912	88	46	912	128	24	152	40	34	117	191	1090	78	1108	
Liguria	453	10	55	453	349	30	379	57	59	81	197	597	78	675	
Lombardia	2721	144	71	2721	296	122	418	513	107	245	865	3528	1081	4609	
Veneto	972	21	36	972	115	25	140	82	29	113	224	1152	96	1248	
Venezia Tridentina.	45	6	3	45	11	1	12	1	7	17	25	63	8	71	
Venezia Giulia	25	10	3	25	5	2	7	12	1	11	24	45	7	52	
Emilia	4019	527	87	4019	624	567	1191	1063	711	1763	3537	7711	2819	10530	
Toscana	997	58	196	997	430	59	489	113	69	137	319	1145	35	1180	
Marche	268	2	7	268	25	7	32	56	9	10	75	316	15	331	
Umbria	119	5	1	119	20	2	22	2	9	8	19	140	8	148	
Lazio	236	3	4	236	11	1	12	11	18	11	40	296	12	308	
Abruzzi e Molise . .	216	45	5	216	16	4	20	12	18	49	79	260	23	293	
Campania	419	1	7	419	22	1	23	23	9	8	40	457	21	478	
Puglie	346	—	5	346	12	4	16	26	5	4	35	378	18	396	
Basilicata	50	2	1	50	5	1	6	6	1	2	9	58	2	60	
Calabrie	172	1	3	172	8	3	11	8	6	2	16	192	12	204	
Sicilia	559	76	4	559	19	3	22	37	7	80	124	608	22	630	
Sardegna	100	35	2	100	7	10	17	4	—	35	39	112	11	123	
Estero	486	187	294	486	1567	284	1851	257	113	275	645	718	307	1025	
Colonie italiane . . .	8	1	—	8	—	—	—	8	—	1	9	8	—	8	
Ignoto	121	3	33	121	95	36	131	6	14	15	35	226	21	247	
In complesso	58469	15500	9953	58469	61736	24358	86094	31620	22770	39755	94145	125770	47369	173139	

secondo il sesso e il luogo di nascita
 Circondario, nelle Zone agricole, nelle Provincie e nella Regione.
 Numeri assoluti.

PROVINCIA DI PIACENZA

TOTALE	CENTRI		COMUNI CAPILUOGHI DI CIRCONDARIO		ZONE AGRICOLE										TOTALE	
	Piacenza	Piacenza	Fiorenzuola d'Arda	Piacenza	MONTAGNA			COLLINA					PIANURA			
					XXXIX	XL	in com- plesso	XLI	XLII	XLIII	XLIV	in com- plesso	XLV	XLVI		in com- plesso
215599	21923	4873	22000	20548	13626	34174	29431	13369	15211	13482	71543	43034	23901	67835	173552	
102567	11056	3299	11253	1607	1687	3294	10365	6030	9295	6317	32007	31273	14104	45377	80678	
1451	803	22	825	28	8	36	62	31	55	73	221	930	72	1002	1259	
1251	334	15	339	35	17	52	52	29	47	36	164	405	50	455	671	
5892	3438	237	3460	170	416	586	1304	522	486	811	3123	4561	1518	6079	9788	
1612	849	30	852	92	8	100	35	25	24	38	122	938	72	1010	1232	
108	43	2	43	1	1	2	12	—	10	2	24	52	1	53	79	
83	25	—	26	4	—	4	2	3	—	—	5	71	—	71	80	
15258	1711	586	1719	740	84	824	474	283	218	795	1770	2660	1744	4404	6998	
1988	674	14	678	16	1	17	36	6	8	30	80	734	40	774	871	
438	165	7	167	2	2	4	4	1	5	1	11	195	14	209	224	
189	85	4	89	—	1	1	4	1	—	2	7	100	10	110	118	
360	184	2	184	9	3	12	4	5	3	4	16	197	8	205	233	
382	151	3	151	1	1	2	16	—	1	5	22	172	6	178	202	
541	327	3	328	—	1	1	3	5	2	7	17	362	11	373	391	
447	172	1	172	2	3	5	7	2	3	3	15	175	9	184	204	
75	153	—	153	—	1	1	—	—	—	—	—	155	—	155	156	
231	81	2	81	2	—	2	—	2	—	7	9	89	2	91	102	
776	548	5	548	2	2	4	18	5	4	6	33	582	7	589	626	
179	106	1	106	2	1	3	6	1	1	2	10	109	3	112	125	
3521	401	51	405	1101	453	1554	790	113	190	86	1179	593	152	745	3478	
17	1	—	1	—	—	—	—	—	—	—	—	3	5	8	8	
413	47	6	47	10	6	16	65	20	29	7	121	63	34	97	234	
353378	43277	9163	43717	24372	16322	40694	42740	20453	25592	21714	110499	88353	41763	130116	281309	

Segue: TAVOLA XVII.

**Popolazione presente classificata
nei Centri di almeno 15 000 abitanti, nei Comuni capiluoghi di
AMBO I SESSI —**

LUOGO DI NASCITA	PROVINCIA DI RAVENNA											TOTALE
	CENTRI		COMUNI CAPILUOGHI DI CIRCONDARIO			ZONE AGRICOLE						
	Faenza	Ravenna	Faenza	Lugo	Ravenna	COLLINA	PIANURA					
						XLVII	XLVIII	XLIX	L	LI	in com- plesso	
Stesso Comune di censimento	15352	16317	32471	23601	57536	18661	36119	14608	62151	65011	178279	196940
Stessa Provincia di censimento	3772	2129	6284	4581	6859	2884	7527	5121	14095	7576	34319	37203
Piemonte	87	161	88	39	180	11	104	3	67	188	362	373
Liguria	42	50	43	26	68	7	48	4	48	72	172	179
Lombardia	130	204	134	123	241	41	142	17	168	266	593	634
Veneto	155	377	166	87	452	47	176	31	204	489	900	947
Venezia Tridentina..	13	22	13	7	54	1	13	5	18	54	90	91
Venezia Giulia.....	16	33	19	8	46	—	22	—	8	56	86	86
Emilia	1458	1743	2057	903	3923	1283	2593	988	2690	5599	11870	13153
Toscana	757	272	1089	65	419	2110	1129	67	143	464	1803	3913
Marche	180	300	184	72	370	18	209	31	143	403	786	804
Umbria	53	121	54	8	126	10	56	11	21	131	219	229
Lazio	53	245	55	15	260	11	58	10	33	270	371	382
Abruzzi e Molise	61	109	63	15	143	5	69	17	34	163	233	238
Campania	41	296	45	19	308	5	48	7	42	314	411	416
Puglie	68	97	74	91	122	6	84	16	118	129	347	353
Basilicata	7	27	7	4	31	1	7	1	6	32	46	47
Calabrie	12	86	13	13	91	7	13	4	18	93	128	135
Sicilia	48	236	48	18	255	3	48	4	29	261	342	345
Sardegna	29	102	29	19	109	1	29	4	27	116	176	177
Estero.....	133	129	153	105	251	129	172	39	220	292	723	852
Colonie italiane.....	—	1	—	1	1	2	—	—	2	1	3	5
Ignoto	2	6	12	10	26	2	12	—	12	26	50	52
In complesso	22469	23063	43101	29850	71877	25245	48978	21078	80297	82006	232359	257604

secondo il sesso e il luogo di nascita
Circondario, nelle Zone agricole, nelle Provincie e nella Regione.

Numeri assoluti.

PROVINCIA DI REGGIO NELL'EMILIA													REGIONE	
CENTRI	COMUNI CAPILUOGHI DI CIRCONDARIO		ZONE AGRICOLE									TOTALE		
	Reggio nell'Emilia	Guastalla	Reggio nell'Emilia	MONTAGNA			COLLINA			PIANURA				
				LII	LIII	in com- plessa	LIV	LV	in com- plessa	LVI	LVII			in com- plessa
23496	9334	55226	16096	26657	42753	11996	24507	36503	92182	71083	163265	242521	1976104	
8793	2282	17818	1288	5260	6548	4378	9716	14094	31870	23409	55279	75921	688456	
417	23	471	15	23	38	2	31	33	536	78	614	685	8962	
223	15	398	136	86	222	19	43	62	466	432	898	1182	5356	
1366	614	1643	137	40	177	34	87	121	1911	3387	5298	5596	36850	
613	60	681	53	21	74	23	41	69	814	427	1241	1384	25289	
52	3	55	10	9	19	2	14	16	77	22	99	134	1182	
31	2	32	1	3	4	—	—	—	38	7	45	49	964	
2442	299	3579	241	820	1061	699	807	1506	7202	3540	10742	13309	132744	
586	36	624	257	58	315	14	89	103	718	116	834	1252	21533	
177	23	199	8	11	19	21	39	60	235	59	294	373	8898	
174	9	178	4	2	6	—	3	3	195	21	216	225	2170	
117	5	124	4	17	21	1	9	10	142	31	173	204	3778	
182	6	189	10	3	13	—	18	18	250	24	274	305	2993	
212	6	219	2	8	10	2	9	11	251	35	286	307	4525	
194	1	197	4	3	7	3	15	18	229	20	249	274	4076	
123	1	127	3	—	3	—	2	2	136	4	140	145	762	
51	—	56	8	2	10	4	3	7	66	9	75	92	1296	
404	9	410	10	6	16	2	8	10	447	32	479	505	4399	
63	1	69	3	6	9	2	4	6	74	10	84	99	1486	
328	91	479	94	144	238	61	81	142	854	827	1681	2061	20646	
—	1	2	1	—	1	—	—	—	2	1	3	4	58	
74	30	139	28	11	39	47	46	93	218	118	336	468	2160	
40118	12851	82915	18413	33190	51603	17315	35572	52887	138913	103692	242605	347095	2954687	

TAVOLA XVIII.

**Popolazione presente classificata
nei Centri di almeno 15 000 abitanti, nei Comuni capiluoghi di
MASCHI — Numeri**

LUOGO DI NASCITA	PROVINCIA DI BOLOGNA									PROVINCIA DI FERRARA				
	CENTRI		COMUNI CAPILUOGHI DI CIRCONDARIO			REGIONI AGRICOLE			TOTALE	CENTRI		COMUNI CAPILUOGHI DI CIRCONDARIO		TOTALE (1)
	Bologna	Imola	Bologna	Imola	Vergato	MONTAGNA	COLLINA	PIANURA		Ferrara	Cento	Comacchio	Ferrara	
Stesso Comune di censimento	452	657	469	728	632	731	539	698	619	544	807	925	650	705
Stessa Provincia di censimento	244	129	280	128	316	216	279	226	253	258	93	38	223	202
Piemonte	17	2	14	1	1	1	9	1	5	11	1	1	6	3
Liguria	5	2	4	1	1	1	3	...	2	3	1	...	2	1
Lombardia	32	21	27	9	2	2	18	6	11	24	3	2	13	8
Veneto	34	8	29	3	4	2	18	6	12	50	5	14	40	25
Venezia Tridentina..	1	...	1	...	1	...	1	...	1	2	1	—	1	1
Venezia Giulia.....	2	1	1	...	—	...	1	...	1	1	...	1
Emilia.....	111	133	94	107	20	22	75	54	60	48	77	7	33	37
Toscana	24	9	20	6	5	13	13	1	10	9	2	2	5	2
Marche	15	5	12	2	1	...	8	1	4	6	1	1	3	2
Umbria	4	1	3	1	1	...	2	...	1	2	1	1
Lazio	6	10	5	4	...	1	4	...	2	4	1	...	2	1
Abruzzi e Molise....	6	3	5	1	3	...	2	4	1	1	2	1
Campania	10	2	7	1	1	...	5	2	3	7	—	2	4	2
Puglie	10	2	8	1	2	1	5	1	3	10	1	1	5	2
Basilicata	1	—	1	—	—	...	1	—
Calabrie	3	1	2	...	1	...	2	...	1	2	—	...	1	1
Sicilia	9	4	7	1	1	...	5	1	3	9	...	1	5	2
Sardegna	3	4	2	2	2	...	1	2	...	1	1	1
Estero	9	5	7	3	10	10	6	2	5	4	5	2	3	3
Colonie italiane	—	...	—	—	—	...	—	—	—
Ignoto	2	...	2	...	1	...	1	...	1	...	1

(1) Comprende soltanto regioni agricole di pianura.

secondo il sesso e il luogo di nascita
 Circondario, nelle Regioni agricole, nelle Province e nella Regione.
 relativi a 1 000 abitanti.

PROVINCIA DI FORLÌ									PROVINCIA DI MODENA								
CENTRI			COMUNI CAPILUOGHI DI CIRCONDARIO			REGIONI AGRICOLE		TOTALE		CENTRI	COMUNI CAPILUOGHI DI CIRCONDARIO			REGIONI AGRICOLE			TOTALE
Cesena	Forlì	Rimini	Cesena	Forlì	Rimini	COLINA	PIANURA			Modena	Mirandola	Modena	Pavullo nel Frignano	MONTAGNA	COLINA	PIANURA	
751	682	658	866	700	792	744	771	762	543	607	580	883	837	679	638	686	
102	123	124	76	164	105	195	148	162	204	252	234	93	118	251	235	211	
5	7	8	2	4	3	...	2	2	15	2	9	1	...	18	3		
1	2	3	...	1	1	...	1	1	4	...	2	...	1	...	1	1	
37	12	10	11	6	5	...	5	4	41	69	25	1	1	3	21	15	
18	19	10	6	10	4	1	5	4	31	19	20	2	1	3	10	7	
2	1	1	1	1	1	...	1	1	1	...	
...	1	1	—	—	
32	56	40	16	52	22	6	24	18	86	35	83	10	24	39	71	57	
8	27	17	3	27	6	31	9	16	14	1	9	2	4	1	3	3	
8	9	32	3	5	15	10	8	9	5	1	3	—	1	1	
2	3	8	1	1	4	...	1	1	2	...	1	
3	5	15	1	3	6	1	3	2	5	...	3	1	1	
2	3	17	1	2	7	...	3	2	3	...	2	1	1	
2	9	26	1	5	10	...	4	3	11	...	7	1	2	2	
3	5	16	1	2	6	...	2	2	7	1	4	2		
1	1	1	1	—	
1	2	1	...	1	1	...	1	...	3	1	2	1	...	
4	8	4	1	4	2	...	2	1	12	...	7	1	2	2	
2	3	1	1	1	1	...	1	1	3	...	2	1	1	
16	8	8	8	5	9	11	8	9	6	11	4	6	13	3	5	6	
...	—	—	...	—	...	—	—	...	—	—	—	
...	14	6	1	...	2	1	2	—	1	—	1	1	

Segue : TAVOLA XVIII.

Popolazione presente classificata
nei Centri di almeno 15 000 abitanti, nei Comuni capiluoghi di

MASCHI — Numeri

LUOGO DI NASCITA	PROVINCIA DI PARMA								PROVINCIA DI PIACENZA							
	CENTRI	COMUNI CAPILUOGHI DI CIRCONDARIO			REGIONI AGRICOLE			TOTALE	CENTRI	COMUNI CAPILUOGHI DI CIRCONDARIO			REGIONI AGRICOLE			TOTALE
		Parma	Borgo San Donnino	Borgolara	Parma	MONTAGNA	COLLINA			PIANURA	Piacenza	Fiorenzuola d'Arda	Piacenza	MONTAGNA	COLLINA	
Stesso Comune di censimento	475	710	814	475	822	632	511	619	495	534	493	856	666	529	630	
Stessa Provincia di censimento	244	220	93	244	124	300	334	274	212	358	214	67	271	324	267	
Piemonte	20	4	5	20	2	2	8	5	22	4	22	1	2	9	5	
Liguria	9	1	4	9	3	2	4	3	9	1	9	1	1	4	2	
Lombardia	62	9	8	62	5	9	31	19	88	24	88	17	31	49	37	
Veneto	22	2	5	22	2	2	9	5	27	2	27	3	1	10	5	
Venezia Tridentina ..	1	1	...	1	1	...	1	1	...	
Venezia Giulia	1	—	...	—	—	...	—	
Emilia	69	30	9	69	11	36	61	42	41	65	41	18	15	34	24	
Toscana	21	3	19	21	6	4	8	6	23	1	23	...	1	8	4	
Marche	5	...	1	5	...	1	2	1	5	1	5	2	1	
Umbria	3	3	1	1	1	1	1	1	...	
Lazio	5	...	1	5	...	1	2	1	6	...	6	2	1	
Abruzzi e Molise	5	2	...	5	...	1	2	1	6	1	6	2	1	
Campania	13	...	1	13	...	1	5	3	12	...	12	5	2	
Puglie	9	—	1	9	4	2	6	—	6	2	1	
Basilicata	2	2	1	...	7	—	7	...	—	2	1	
Calabrie	5	...	1	5	2	1	3	...	3	1	1	
Sicilia	17	4	1	17	...	2	6	4	23	1	23	8	4	
Sardegna	2	2	...	2	1	1	3	...	3	1	1	
Estero	7	10	34	7	22	6	6	10	8	5	8	36	10	5	12	
Colonie italiane	—	...	—	—	...	—	—	
Ignoto	4	...	3	4	2	...	2	2	2	1	2	...	1	1	1	

secondo il sesso e il luogo di nascita
Circondario, nelle Regioni agricole, nelle Province e nella Regione.
relativi a 1 000 abitanti.

PROVINCIA DI RAVENNA								PROVINCIA DI REGGIO NELL'EMILIA							REGIONE	
CENTRI		COMUNI CAPILUOGHI DI CIRCONDARIO			REGIONI AGRICOLE		TOTALE	CENTRI	COMUNI CAPILUOGHI DI CIRCONDARIO		REGIONI AGRICOLE			TOTALE		
Faenza	Ravenna	Faenza	Lugo	Ravenna	COLLINA	PIANURA			Reggio nell'Emilia	Guastalla	Reggio nell'Emilia	MONTAGNA	COLLINA			PIANURA
684	668	755	794	790	737	769	765	567	735	663	842	709	676	709	678	
162	80	142	151	89	113	141	138	191	173	198	113	249	217	207	219	
5	10	3	1	3	...	2	2	12	1	6	1	1	3	2	4	
1	3	1	1	1	...	1	1	6	1	4	4	1	2	2	2	
7	10	4	6	4	2	3	3	44	42	24	5	2	24	18	14	
7	19	4	3	7	2	4	4	17	5	9	2	1	5	4	9	
1	1	1	—	1	—	1	1	
...	2	1	—	1	—	
66	81	46	30	57	52	51	51	63	27	42	19	28	44	37	43	
35	13	27	3	6	87	8	16	19	3	10	6	2	4	4	8	
7	18	4	2	7	1	4	4	5	1	3	...	1	1	1	3	
2	8	1	...	3	...	1	1	8	1	4	1	1	1	
2	17	1	...	6	...	2	2	4	...	2	1	...	1	1	1	
3	6	2	...	2	...	1	1	7	...	4	2	1	1	
2	22	1	1	7	...	3	3	8	...	4	2	1	2	
4	5	2	3	2	...	2	2	7	...	4	2	1	2	
...	1	6	—	3	1	1	...	
1	7	1	...	2	...	1	1	2	—	1	1	
4	16	2	1	6	...	2	2	19	1	9	3	2	2	
2	7	1	1	2	—	1	1	2	...	1	1	
5	6	3	2	4	5	3	3	8	7	6	4	3	7	6	7	
—	—	—	—	—	...	—	...	—	—	—	—	—	—	—	...	
...	3	2	2	1	2	2	2	1	

Segue: TAVOLA XVIII.

**Popolazione presente classificata
nei Centri di almeno 15 000 abitanti, nei Comuni capiluoghi di
FEMMINE — Numeri**

LUOGO DI NASCITA	PROVINCIA DI BOLOGNA									PROVINCIA DI FERRARA				
	CENTRI		COMUNI CAPILUOGHI DI CIRCONDARIO			REGIONI AGRICOLE			TOTALE	CENTRI		COMUNI CAPILUOGHI DI CIRCONDARIO		TOTALE
	Bologna	Imola	Bologna	Imola	Vergato	MONTAGNA	COLLINA	PIANURA		Ferrara	Cento	Comacchio	Ferrara	
													(1)	
Stesso Comune di censimento	450	683	462	746	598	707	529	679	608	533	764	929	604	688
Stessa Provincia di censimento	289	135	317	126	347	234	308	254	280	298	120	46	276	224
Piemonte	8	2	7	1	2	1	5	1	3	6	...	2	3	2
Liguria	5	1	4	1	...	1	3	1	2	2	1	1	1	1
Lombardia	20	3	17	3	7	2	11	3	7	15	3	...	9	6
Veneto	30	6	25	2	3	2	17	5	11	58	5	3	47	28
Venezia Tridentina..	1	—	1	—	1	...	1	1	...	—	1	...
Venezia Giulia	2	1	1	...	1	...	1	...	1	2	—	...	1	...
Emilia	124	142	106	106	24	23	85	52	65	55	97	11	39	41
Toscana	21	8	17	6	6	17	12	1	10	8	1	2	5	2
Marche	14	4	11	2	2	1	7	1	4	4	1	1	2	1
Umbria	3	1	3	...	—	...	2	...	1	1	...	—	1	...
Lazio.....	6	6	5	3	1	...	3	...	2	2	1	1	1	1
Abruzzi e Molise	4	1	3	...	1	...	2	...	1	1	1	...	1	...
Campania	4	1	3	...	1	...	2	...	1	2	...	—	1	1
Puglie	4	...	4	...	—	...	2	...	1	3	...	2	2	1
Basilicata	1	...	1	...	—	—
Calabrie	1	...	1	...	1	...	1	1	—	—
Sicilia	2	...	2	...	1	...	1	...	1	1	1	...
Sardegna	1	1	1	...	—	...	1	1	—
Estero	10	4	9	3	8	11	7	2	6	6	5	1	4	3
Colonie italiane	—	...	—	—	—	...	—	—	—	—	—
Ignoto	1	—

(1) Comprende soltanto regioni agricole di pianura.

secondo il sesso e il luogo di nascita
Circondario, nelle Regioni agricole, nelle Provincie e nella Regione.
relativi a 1 000 abitanti.

PROVINCIA DI FORLÌ									PROVINCIA DI MODENA									
CENTRI			COMUNI CAPILUOGHI DI CIRCONDARIO			REGIONI AGRICOLE			TOTALE	CENTRI		COMUNI CAPILUOGHI DI CIRCONDARIO			REGIONI AGRICOLE			TOTALE
Cesena	Forlì	Rimini	Cesena	Forlì	Rimini	COLLINA	PIANURA	Modena		Mirandola	Modena	Favullo nel Frignano	MONTAGNA	COLLINA	PIANURA			
787	695	686	836	718	783	695	752	735	553	579	578	860	800	648	619	662		
130	145	142	120	154	126	230	174	191	259	263	269	116	151	283	258	237		
2	4	6	1	2	3	...	2	1	9	2	6	1	1	1	3	2		
1	2	3	...	1	2	...	1	1	4	1	3	1	1	...	2	1		
4	6	12	2	3	6	1	3	2	23	81	16	2	1	1	18	13		
7	9	14	4	5	7	1	4	3	17	19	11	2	1	2	8	6		
1	1	1	1	1	1	1	1		
...	1	1	1	...	1	...	1	—		
24	65	37	15	66	21	7	27	21	95	40	89	8	26	58	77	64		
6	33	14	3	28	5	34	9	17	9	...	6	1	4	1	3	3		
9	11	33	4	6	16	16	10	11	4	1	3	1	1	1		
2	3	7	1	2	3	...	1	1	1	...	1		
3	4	7	1	2	4	1	2	2	3	1	2	1	1		
1	2	6	...	1	3	...	1	1	2	...	1	1		
1	3	4	...	2	2	...	1	1	3	...	2	1	1	1		
2	3	13	1	1	5	...	2	1	3	...	2	—	1	...		
1	—	—	...	—		
...	...	1	—		
...	1	1	...	1	1	2	...	2	1	...		
...	1	1	1	...	1		
17	11	12	10	6	12	14	9	11	9	12	6	6	14	3	5	7		
—	—	—	—	—	—	—	—	—	—	—	—	—	—	—	—	—		
1	1	1	—	1	—	...	1	1	1		

Segue : TAVOLA XVIII.

**Popolazione presente classificata
nei Centri di almeno 15 000 abitanti, nei Comuni capiluoghi di
FEMMINE — Numeri**

LUOGO DI NASCITA	PROVINCIA DI PARMA								PROVINCIA DI PIACENZA							
	CENTRI	COMUNI CAPILUOGHI DI CIRCONDARIO			REGIONI AGRICOLE			TOTALE	CENTRI	COMUNI CAPILUOGHI DI CIRCONDARIO		REGIONI AGRICOLE			TOTALE	
		Parma	Borgo San Dionino	Borgofaro	Parma	MONTAGNA	COLLINA			PIANURA	Piacenza	Fiorenzuola d'Arda	Piacenza	MONTAGNA		COLLINA
Stesso Comune di censimento	512	677	807	512	793	593	513	602	520	530	518	825	629	514	605	
Stessa Provincia di censimento	317	236	112	317	148	338	369	307	298	362	300	95	309	374	308	
Piemonte	11	7	5	11	2	2	5	3	15	1	15	1	2	7	4	
Liguria	6	...	7	6	5	2	4	4	7	2	7	1	2	3	2	
Lombardia	32	10	6	32	4	9	22	14	71	27	71	12	26	44	32	
Veneto	11	1	2	11	2	2	5	4	12	5	12	2	1	6	3	
Venezia Tridentina ..	1	1	1	—	1	—	
Venezia Giulia	1	1	1	—	1	1	...	
Emilia	69	38	9	69	16	39	61	44	38	63	38	23	17	34	26	
Toscana	13	4	20	13	6	3	6	5	8	2	8	...	1	4	2	
Marche	4	...	1	4	...	1	2	1	3	1	3	1	1	
Umbria	1	...	—	1	1	...	3	...	3	—	...	1	...	
Lazio	3	3	1	1	3	—	3	1	1	
Abruzzi e Molise	2	4	1	2	...	1	1	1	1	—	1	
Campania	2	—	1	2	1	1	3	...	3	—	...	1	1	
Puglie	2	—	...	2	1	1	2	...	2	...	—	1	...	
Basilicata	—	—	—	—	...	—	—	
Calabria	1	—	—	1	1	...	1	—	
Sicilia	2	6	...	2	...	1	1	1	2	...	2	1	...	
Sardegna	1	2	—	1	1	—	1	1	...	
Estero	9	14	25	9	21	8	6	10	10	6	10	40	11	6	13	
Colonie italiane	—	—	...	—	—	—	—	—	—	—	
Ignoto	3	...	2	...	1	1	...	1	1	...	1	

secondo il sesso e il luogo di nascita
Circondario, nelle Regioni agricole, nelle Province e nella Regione.
relativi a 1 000 abitanti.

PROVINCIA DI RAVENNA								PROVINCIA DI REGGIO NELL' EMILIA								REGIONE
CENTRI		COMUNI CAPILUOGHI DI CIRCONDARIO			REGIONI AGRICOLE		TOTALE	CENTRI		COMUNI CAPILUOGHI DI CIRCONDARIO		REGIONI AGRICOLE			TOTALE	
Faenza	Ravenna	Faenza	Lugo	Ravenna	COLLINA	PIANURA		Reggio nell'Emilia	Guastalla	Reggio nell'Emilia	MONTAGNA	COLLINA	PIANURA			
684	749	752	739	812	741	768	764	604	718	669	815	672	667	690	659	
174	105	150	156	102	116	155	151	248	183	232	142	236	239	232	247	
3	4	1	2	2	1	1	1	9	2	5	1	1	2	2	2	
2	1	1	1	1	...	1	1	5	2	5	5	1	5	5	2	
4	7	3	3	3	2	2	2	24	53	15	2	2	20	15	11	
7	13	4	3	5	2	4	3	13	4	7	1	1	5	4	8	
1	1	...	—	1	1	...	1	
1	1	1	...	1	—	1	—	—	
65	70	49	30	52	50	52	51	58	20	45	22	29	45	39	47	
33	11	24	3	6	80	7	14	10	3	6	6	2	3	3	7	
9	8	5	3	4	1	3	3	4	2	2	...	1	1	1	3	
2	3	1	...	1	...	1	1	1	1	—	1	
2	4	1	1	1	1	1	1	2	1	1	1	1	1	
2	3	1	1	2	...	1	1	2	...	1	1	...	1	
1	4	1	...	1	...	1	1	3	1	1	—	...	1	1	1	
2	3	1	3	1	...	1	1	2	—	1	1	...	1	
...	1	—	
...	1	—	
1	4	1	...	1	1	2	...	1	1	
1	2	1	1	—	...	—	
6	5	4	5	3	6	3	4	9	7	6	5	3	7	6	7	
—	...	—	—	—	
...	—	1	3	1	...	2	1	1	1	

Segue : TAVOLA XVIII.

**Popolazione presente classificata
nei Centri di almeno 15 000 abitanti, nei Comuni capiluoghi di**

AMBO I SESSI — Numeri

LUOGO DI NASCITA	PROVINCIA DI BOLOGNA									PROVINCIA DI FERRARA					
	CENTRI		COMUNI CAPILUOGHI DI CIRCONDARIO			REGIONI AGRICOLE			TOTALE	CENTRI		COMUNI CAPILUOGHI DI CIRCONDARIO			TOTALE (1)
	Bologna	Imola	Bologna	Imola	Vergato	MONTAGNA	COLLINA	PIANURA		Ferrara	Cento	Comacchio	Ferrara		
Stesso Comune di censimento	451	670	466	737	613	720	535	689	610	538	784	926	626	697	
Stessa Provincia di censimento	267	132	299	127	331	225	294	241	267	280	107	42	249	213	
Piemonte	13	2	10	1	2	1	7	1	4	8	1	1	4	2	
Liguria	5	2	4	1	1	1	3	...	2	3	1	1	2	1	
Lombardia	25	12	22	5	5	2	14	5	9	19	3	1	11	7	
Veneto	32	7	27	3	3	2	18	5	11	54	5	8	42	26	
Venezia Tridentina..	1	...	1	...	1	...	1	1	1	—	1	1	
Venezia Giulia.....	2	1	1	1	...	1	1	...	1	1	...	
Emilia	117	138	100	106	22	23	80	53	63	52	87	9	36	39	
Toscana	22	9	19	6	5	15	13	1	10	8	2	2	5	2	
Marche	15	5	12	2	2	...	7	1	4	5	1	1	3	2	
Umbria	4	1	3	2	...	1	2	1	1	
Lazio	6	8	5	4	1	...	3	...	2	3	1	1	2	1	
Abruzzi e Molise....	5	2	4	1	3	...	1	3	1	1	2	1	
Campania	7	1	5	1	1	...	3	1	2	5	...	1	3	1	
Puglie	7	1	5	1	1	...	4	...	2	6	1	2	3	2	
Basilicata	1	...	1	...	—	
Calabrie	2	...	2	...	1	...	1	...	1	1	—	...	1	...	
Sicilia	6	2	4	1	1	...	3	...	2	5	3	1	
Sardegna	2	2	1	1	1	...	1	1	...	1	1	...	
Estero	9	5	8	3	9	10	6	2	6	5	5	2	4	3	
Colonie italiane	—	...	—	—	—	—	—	
Ignoto	1	...	1	...	1	...	1	...	1	

(1) Comprende soltanto regioni agricole di pianura.

secondo il sesso e il luogo di nascita
 Circondario, nelle Regioni agricole, nelle Province e nella Regione.
 relativi a 1 000 abitanti.

PROVINCIA DI FORLÌ									PROVINCIA DI MODENA							TOTALE	
CENTRI			COMUNI CAPILUOGHI DI CIRCONDARIO			REGIONI AGRICOLE			TOTALE	CENTRI	COMUNI CAPILUOGHI DI CIRCONDARIO			REGIONI AGRICOLE			
Cesena	Forlì	Rimini	Cesena	Forlì	Rimini	COLLINA	PIANURA	Modena			Mirandola	Modena	Pavullo nel Frignano	MONTAGNA	COLLINA		PIANURA
769	689	673	851	707	789	719	762	749	546	593	579	871	818	663	628	675	
118	134	133	98	158	115	213	161	177	232	257	251	104	135	267	247	225	
4	6	7	1	3	3	...	2	1	12	2	8	1	1	9	3	3	
1	2	3	...	1	1	...	1	1	4	...	3	1	1	...	1	1	
20	8	11	6	5	6	...	4	3	32	75	20	1	1	2	20	14	
12	14	12	5	7	6	1	5	3	24	19	16	2	1	3	9	6	
1	1	1	...	1	1	1	1	1	1	...	
...	1	1	1	
27	60	38	16	59	21	7	25	20	91	37	86	9	25	49	74	60	
7	30	15	3	23	6	33	9	16	12	1	8	2	4	1	3	3	
9	10	32	3	6	15	13	9	10	5	1	3	1	1	
2	3	8	1	2	3	...	1	1	2	...	1	
3	5	11	1	3	5	1	3	2	4	...	3	1	1	
2	3	11	1	2	5	...	2	1	2	...	2	1	1	...	
2	6	14	1	4	6	...	2	2	7	...	4	1	...	1	2	1	
3	4	14	1	2	6	...	2	2	5	1	3	1	1	
1	...	1	1	—	
1	1	1	...	1	1	2	1	1	
2	4	3	...	2	1	...	1	1	7	...	4	1	2	1	
1	2	1	1	1	2	...	1	
16	10	10	9	5	11	12	9	10	7	12	5	6	13	3	5	7	
...	—	—	...	—	...	—	—	...	—	—	
1	7	...	1	3	1	1	1	—	1	—	...	1	1	1	

Segue : TAVOLA XVIII.

**Popolazione presente classificata
nei Centri di almeno 15 000 abitanti, nei Comuni capiluoghi di**

AMBO I SESSI — Numeri

LUOGO DI NASCITA	PROVINCIA DI PARMA								* PROVINCIA DI PIACENZA						
	CENTRI	COMUNI CAPILUOGHI DI CIRCONDARIO			REGIONI AGRICOLE			TOTALE	CENTRI	COMUNI CAPILUOGHI DI CIRCONDARIO		REGIONI AGRICOLE			TOTALE
		Parma	Borgo San Donnino	Borgotaro	Parma	MONTAGNA	COLLINA			PIANURA	Piacenza	Fiorenzuola d'Arda	Piacenza	MONTAGNA	
	Piacenza							Fiorenzuola d'Arda	Piacenza						MONTAGNA
Stesso Comune di censimento	492	694	809	492	807	613	512	609	506	532	506	841	648	520	618
Stessa Provincia di censimento	279	223	103	279	136	320	351	290	254	360	257	82	290	348	288
Piemonte	16	6	5	16	2	2	6	4	19	2	19	1	2	8	4
Liguria	8	1	6	8	4	2	4	4	8	2	8	1	1	3	2
Lombardia	47	9	7	47	5	9	27	17	79	26	79	14	28	47	35
Veneto	17	1	4	17	2	2	7	5	20	3	19	2	1	8	4
Venezia Tridentina ..	1	1	1	...	1
Venezia Giulia	1	1	—	1	1	...
Emilia	69	34	9	69	14	38	61	43	40	64	39	20	16	34	25
Toscana	17	4	20	17	6	3	7	6	16	2	16	...	1	6	3
Marche	5	...	1	5	...	1	2	1	4	1	4	2	1
Umbria	2	2	1	1	2	...	2	1	...
Lazio	4	4	2	1	4	...	4	2	1
Abruzzi e Molise	4	3	1	4	...	1	2	1	3	...	3	1	1
Campania	7	...	1	7	3	2	8	...	8	3	1
Puglie	6	—	1	6	2	1	4	...	4	1	1
Basilicata	1	1	4	—	3	...	—	1	1
Calabrie	3	3	1	1	2	...	2	1	...
Sicilia	10	5	...	10	...	1	4	2	13	1	13	5	2
Sardegna	2	2	...	2	1	1	2	...	2	1	...
Estero	8	12	30	8	21	7	6	10	9	6	9	38	11	6	12
Colonte Italiane	—	...	—	—	...	—	—
Ignoto	2	...	3	2	2	...	1	1	1	1	1	...	1	1	1

secondo il sesso e il luogo di nascita
 Circondario, nelle Regioni agricole, nelle Province e nella Regione.
 relativi a 1 000 abitanti.

PROVINCIA DI RAVENNA								PROVINCIA DI REGGIO NELL'EMILIA							REGIONE	
CENTRI		COMUNI CAPILUOGHI DI CIRCONDARIO			REGIONI AGRICOLE		TOTALE	CENTRI	COMUNI CAPILUOGHI DI CIRCONDARIO		REGIONI AGRICOLE			TOTALE		
Faenza	Ravenna	Faenza	Lugo	Ravenna	COLLINA	PIANURA			Reggio nell'Emilia	Guastalla	Reggio nell'Emilia	MONTAGNA	COLLINA			PIANURA
682	708	754	791	800	740	767	766	586	726	665	829	691	674	700	669	
168	92	147	153	95	114	148	145	219	178	215	128	267	228	219	233	
4	7	2	1	3	...	2	1	10	2	6	1	1	3	2	3	
2	2	1	1	1	...	1	1	6	1	5	4	1	4	3	2	
6	9	3	4	3	2	3	2	34	48	20	3	2	22	16	12	
7	16	4	3	6	2	4	4	15	5	8	1	1	5	4	9	
1	1	1	1	...	1	
1	1	1	—	1	—	
65	76	48	30	55	51	51	51	61	23	43	21	28	44	38	45	
34	12	25	3	6	84	8	15	15	3	8	6	2	3	4	7	
8	13	4	2	5	1	3	3	4	2	2	...	1	1	1	3	
2	5	1	...	2	...	1	1	4	1	2	1	1	1	
2	11	1	1	4	...	2	1	3	...	1	1	1	1	
3	5	1	1	2	...	1	1	5	...	2	1	1	1	
2	13	1	1	4	...	2	2	5	...	3	1	1	2	
3	4	2	3	2	...	1	1	5	...	2	1	1	1	
...	1	3	...	2	1	
1	4	1	...	1	1	1	—	1	1	
2	10	1	1	4	...	1	1	10	1	5	2	1	1	
1	4	1	1	2	...	1	1	2	...	1	1	
6	6	4	4	3	5	3	3	8	7	6	5	3	7	6	7	
—	...	—	—	—	
...	2	2	2	1	2	1	1	1	

TAVOLA XIX.

Popolazione presente classificata secondo il sesso, il luogo di nascita
e per grandi gruppi di età.

(REGIONE)

A — Numeri assoluti.

LUOGO DI NASCITA	MASCHI					FEMMINE					IN COMPLESSO				
	Totale	fino a 15 anni	16 a 65	66 e oltre	età ignota	Totale	fino a 15 anni	16 a 65	66 e oltre	età ignota	Totale	fino a 15 anni	16 a 65	66 e oltre	età ignota
Stesso Comune di censimento	1002895	401819	545147	53864	2065	973209	390078	529648	50540	2943	1976104	791897	1074795	104404	5008
Stessa Provincia di censimento..	324541	57643	233204	32830	864	363915	56855	271135	34404	1521	688456	114498	504339	67234	2385
Piemonte.....	5440	580	4631	225	4	3522	536	2701	276	9	8962	1116	7332	501	13
Liguria.....	2423	591	1726	93	13	2933	648	2125	151	9	5356	1239	3851	244	22
Lombardia.....	20663	2979	16625	1013	46	16187	2986	12014	1158	29	36850	5965	28639	2171	75
Veneto.....	13160	1916	10580	637	27	12129	1825	9536	745	23	25289	3741	20116	1382	50
Venezia Tridentina	636	111	461	64	—	546	65	431	49	1	1182	176	892	113	1
Venezia Giulia...	443	133	290	20	—	521	118	380	22	1	964	251	670	42	1
Emilia.....	63933	9109	48697	5945	182	68811	9141	52514	6952	204	132744	18250	101211	12897	386
Toscana.....	11206	1620	8845	704	37	10327	1570	7973	752	32	21533	3190	16818	1456	69
Marche.....	4388	530	3517	320	21	4510	519	3519	438	34	8898	1049	7036	758	55
Umbria.....	1261	145	1076	40	—	909	120	741	47	1	2170	265	1817	87	1
Lazio.....	2168	356	1751	60	1	1610	315	1184	106	5	3778	671	2935	166	6
Abruzzi e Molise.	1936	218	1668	49	1	1057	189	799	66	3	2993	407	2467	115	4
Campania.....	3375	229	3092	53	1	1150	247	817	83	3	4525	476	3909	136	4
Puglie.....	2806	61	2493	48	4	1270	276	946	45	3	4076	537	3439	93	7
Basilicata.....	597	32	557	7	1	165	36	126	2	1	762	68	683	9	2
Calabrie.....	1003	77	903	23	—	293	62	213	16	2	1296	139	1116	39	2
Sicilia.....	3631	140	3456	29	6	768	139	591	37	1	4399	279	4047	66	7
Sardegna.....	1055	84	944	25	2	431	76	330	25	—	1486	160	1274	50	2
Estero.....	9660	4626	4812	181	41	10986	4669	6001	268	48	20646	9295	10813	449	89
Colonie Italiane..	32	25	5	—	2	26	19	7	—	—	58	44	12	—	2
Ignoto.....	1403	116	830	78	379	757	95	362	57	243	2160	211	1192	135	622
In complesso.....	1478655	483340	895310	96308	3697	1476032	470584	904093	96239	5116	2954687	953924	1799403	192547	881

Segue: TAVOLA XIX.

**Popolazione presente classificata secondo il sesso, il luogo di nascita
e per grandi gruppi di età.**

(REGIONE)

B - Numeri relativi a 1 000 abitanti.

LUOGO DI NASCITA	MASCHI				FEMMINE				IN COMPLESSO			
	Totale	fino a 15 anni	16 a 65	66 e oltre	Totale	fino a 15 anni	16 a 65	66 e oltre	Totale	fino a 15 anni	16 a 65	66 e oltre
Stesso Comune di censimento	678	832	609	559	659	830	586	525	669	831	598	542
Stessa Provincia di censimento	219	120	260	341	247	121	300	357	233	121	230	349
Piemonte.....	4	1	5	2	2	1	3	3	3	1	4	3
Liguria	2	1	2	1	2	1	2	2	2	1	2	1
Lombardia	14	6	19	11	11	6	13	12	12	6	16	11
Veneto	9	4	12	7	8	4	11	8	9	4	11	7
Venezia Tridentina..	1	1	1	1
Venezia Giulia.....
Emilia.....	43	19	54	62	47	19	58	72	45	19	56	67
Toscana	8	3	10	7	7	3	9	8	7	3	9	8
Marche.....	3	1	4	3	3	1	4	5	3	1	4	4
Umbria	1	1	1	1	1	1
Lazio.....	1	1	2	1	1	1	1	1	1	1	2	1
Abruzzi e Molise.....	1	2	1	1	1	1	1	1	1
Campania.....	2	3	1	1	1	1	1	2	2	1
Puglie	2	1	3	1	1	1	1	1	2
Basilicata	1
Calabria.....	1	1	1	1
Sicilia	2	4	1	1	1	2
Sardegna	1	1	1	1
Estero.....	7	10	5	2	7	10	7	3	7	10	6	2
Colonie Italiane.....	—	—	—
Ignoto.....	1	1	1	1	1	1	1	1

TAVOLA XX.

Abitanti di età superiore a 6 anni che sapevano leggere
nei singoli Comuni, nei Circondari, nelle Province, nelle Zone agricole e nella Regione.

a) — nei Comuni, nei Circondari e nelle Province.

C O M U N I	ABITANTI DI ETÀ SUPERIORE A 6 ANNI						Su 100 abitanti di età superiore a 6 anni sapevano leggere		
	in complesso			che sapevano leggere			MF	M	F
	MF	M	F	MF	M	F			

Provincia di Bologna.

CIRCONDARIO DI BOLOGNA.

Anzola dell'Emilia...	4 391	2 235	2 156	3 554	1 884	1 670	81	84	77
Argelato	4 177	2 069	2 108	3 771	1 929	1 842	90	93	87
Baricella	4 955	2 468	2 487	4 101	2 043	2 058	83	83	83
Bazzano	3 966	1 976	1 990	3 121	1 605	1 516	79	81	76
Bentivoglio	4 510	2 302	2 208	3 789	2 007	1 782	84	87	81
Bologna	195 383	93 632	101 751	176 159	86 055	90 104	90	92	89
Borgo Panigale.....	6 802	3 383	3 419	5 856	3 040	2 816	86	90	82
Budrio	16 173	8 124	8 049	13 293	6 947	6 346	82	86	79
Calderara di Reno...	4 569	2 336	2 233	4 290	2 191	2 099	94	94	94
Casalecchio di Reno..	5 191	2 540	2 651	4 324	2 143	2 181	83	84	82
Castelfranco dell'Emilia	15 003	7 878	7 125	11 648	6 404	5 244	78	81	74
Castello d'Argile....	3 579	1 797	1 782	3 090	1 577	1 513	86	88	85
Castello di Serravalle.	3 618	1 860	1 758	2 831	1 486	1 345	78	80	77
Castel Maggiore....	5 407	2 713	2 694	4 989	2 555	2 434	92	94	90
Castenaso	4 537	2 316	2 221	3 618	1 935	1 683	80	84	76
Crespellano	5 297	2 646	2 651	4 571	2 328	2 243	86	88	85
Crevalcore	11 149	5 459	5 690	8 590	4 388	4 202	77	80	74
Galliera	4 902	2 416	2 486	4 417	2 211	2 206	90	92	89
Granarolo dell'Emilia	4 569	2 303	2 266	3 830	2 014	1 816	84	87	80
Loiano	5 015	2 542	2 473	3 669	1 885	1 784	73	74	72
Malalbergo	5 435	2 689	2 746	3 943	2 105	1 838	73	78	67
Minerbio	6 558	3 265	3 293	5 174	2 691	2 483	79	82	75
Molinella	10 627	5 380	5 247	8 081	4 366	3 715	76	81	71
Monghidoro.....	4 569	2 283	2 286	3 395	1 732	1 663	74	76	73
Monterenzio.....	3 339	1 734	1 605	1 892	1 042	850	57	60	53
Monte San Pietro....	5 358	2 777	2 581	4 106	2 230	1 876	77	80	73
Monteveglia.....	3 670	1 856	1 814	2 977	1 505	1 472	81	81	81
Monzuno	5 251	2 721	2 530	3 796	1 979	1 817	72	73	72
Ozzano dell'Emilia...	5 085	2 696	2 389	4 140	2 283	1 857	81	85	78
Persiceto	16 131	8 116	8 015	13 834	7 162	6 672	86	88	83
Pianoro	8 743	4 534	4 209	6 325	3 380	2 945	72	75	70
Praduro e Sasso	9 610	4 971	4 639	7 469	3 811	3 658	78	77	79
Sala Bolognese.....	4 091	2 060	2 031	3 693	1 893	1 800	90	92	89
San Giorgio di Piano.	4 483	2 231	2 252	3 747	1 939	1 808	84	87	80

Segue: TAVOLA XX.

COMUNI	ABITANTI DI ETÀ SUPERIORE A 6 ANNI						Su 100 abitanti di età superiore a 6 anni sapevano leggere		
	in complesso			che sapevano leggere			MF	M	F
	MF	M	F	MF	M	F			
San Lazzaro di Savena	6 436	3 315	3 121	5 237	2 763	2 474	81	83	79
San Pietro in Casale..	8 259	4 009	4 250	6 437	3 308	3 129	78	83	74
Sant'Agata Bolognese	4 094	2 028	2 066	3 315	1 763	1 552	81	87	75
Savigno	3 714	1 928	1 786	2 966	1 531	1 435	80	79	80
Zola Predosa.....	6 553	3 287	3 266	5 048	2 625	2 423	77	80	74
Circondario di Bologna	435 199	214 875	220 324	369 086	186 735	182 351	85	87	83

CIRCONDARIO D'IMOLA.

Casal Fiumanese	3 878	2 061	1 817	2 396	1 253	1 143	62	61	63
Castel del Rio.....	2 829	1 415	1 414	1 766	885	881	62	63	62
Castel Guelfo di Bologna	2 961	1 545	1 416	2 484	1 335	1 149	84	86	81
Castel San Pietro dell'Emilia	12 832	6 459	6 373	10 152	5 214	4 938	79	81	77
Dozza	2 695	1 406	1 289	2 013	1 049	964	75	75	75
Fontanelice	2 593	1 372	1 221	2 021	1 031	990	78	75	81
Imola	33 721	17 059	16 662	26 247	13 315	12 932	78	78	78
Medicina	12 561	6 558	6 003	9 787	5 237	4 550	78	80	76
Mordano	3 120	1 576	1 544	2 701	1 427	1 274	87	91	83
Tossignano	3 049	1 533	1 516	2 164	1 160	1 004	71	76	66
Circondario d'Imola ..	80 239	40 984	39 255	61 731	31 906	29 825	77	78	76

CIRCONDARIO DI VERGATO.

Bagni della Porretta.	3 744	1 817	1 927	3 473	1 692	1 781	93	93	92
Camugnano	5 253	2 679	2 574	3 639	1 929	1 710	69	72	66
Castel d'Aiano	3 708	1 894	1 814	2 807	1 433	1 374	76	76	76
Castel di Casio.....	3 458	1 695	1 763	2 586	1 306	1 280	75	77	73
Castiglione dei Pepoli.	7 454	3 658	3 796	5 661	2 782	2 879	76	76	76
Gaggio Montano	4 789	2 439	2 350	3 515	1 828	1 687	73	75	72
Granaglione	4 227	2 056	2 171	3 565	1 805	1 760	84	88	81
Grizzana	5 359	2 795	2 564	4 002	2 096	1 906	75	75	74
Lizzano in Belvedere.	3 984	1 861	2 123	3 065	1 499	1 566	77	81	74
Marzabotto	5 411	2 804	2 607	3 933	2 075	1 858	73	74	71
Pian del Voglio.....	5 255	2 625	2 630	3 832	1 984	1 848	73	76	70
Vergato	6 094	3 135	2 959	4 939	2 541	2 398	81	81	81
Circondario di Vergato	58 736	29 458	29 278	45 017	22 970	22 047	77	78	75
Provincia di Bologna..	574 174	285 317	288 857	475 834	241 611	234 223	83	85	81

Segue: TAVOLA XX.

COMUNI	ABITANTI DI ETÀ SUPERIORE A 6 ANNI						Su 100 abitanti di età superiore a 6 anni sapevano leggere		
	in complesso			che sapevano leggere			M F	M	F
	M F	M	F	M F	M	F			

Provincia di Ferrara.

CIRCONDARIO DI CENTO.

Cento	18 394	8 373	9 421	14 420	7 332	7 088	78	82	75
Pieve di Cento	4 573	2 234	2 292	4 021	2 005	2 016	88	88	88
Poggio Renatico	6 731	3 437	3 294	5 259	2 884	2 366	78	83	72
Sant'Agostino	8 116	3 871	4 245	5 934	2 993	2 971	73	77	70
Circondario di Cento ..	37 847	18 595	19 252	29 655	15 214	14 441	78	82	75

CIRCONDARIO DI COMACCHIO.

Codigoro	12 498	6 276	6 222	7 400	4 198	3 202	59	67	51
Comacchio.	10 397	5 223	5 174	5 759	2 989	2 770	55	57	54
Lago Santo.....	2 999	1 530	1 469	1 559	945	614	52	62	42
Massa Fiscaglia.....	5 530	2 776	2 754	4 763	2 469	2 297	83	89	83
Mesola	9 973	4 899	5 074	5 673	3 107	2 566	57	63	51
Migliarino	7 783	3 897	3 889	4 800	2 540	2 260	62	65	58
Circondario di Comacchio	49 183	24 601	24 582	29 957	16 248	13 709	61	66	56

CIRCONDARIO DI FERRARA.

Argenta	20 385	10 254	10 131	14 367	7 744	6 623	70	76	65
Berra	8 604	4 242	4 362	6 319	3 276	3 043	73	77	70
Bondeno	19 787	9 832	9 925	15 699	8 237	7 462	79	84	75
Copparo	19 075	9 508	9 567	12 758	6 987	5 771	67	73	60
Ferrara	95 816	47 404	48 412	76 073	39 299	36 774	79	83	76
Formignana	6 784	3 431	3 353	4 970	2 576	2 394	73	75	71
Iolanda di Savoia....	4 250	2 160	2 090	1 698	925	773	40	43	37
Ostellato	7 206	3 634	3 572	4 897	2 680	2 217	68	74	62
Portomaggiore	20 248	10 130	10 118	13 973	7 527	6 446	69	74	64
Ro	5 533	2 735	2 801	3 874	2 061	1 813	70	75	65
Vigarano Mainarda...	5 851	2 845	3 003	3 914	2 093	1 821	67	74	61
Circondario di Ferrara	213 542	103 205	107 337	158 542	83 405	75 137	74	79	70
Provincia di Ferrara..	300 572	149 401	151 171	218 154	114 867	103 287	73	77	68

Segue: TAVOLA XX.

COMUNI	ABITANTI DI ETÀ SUPERIORE A 6 ANNI						Su 100 abitanti di età superiore a 6 anni sapevano leggere		
	in complesso			che sapevano leggere			MF	M	F
	MF	M	F	MF	M	F			

Provincia di Forlì.

CIRCONDARIO DI CESENA.

Borghi	2 845	1 467	1 378	1 495	781	714	53	53	52
Cesena	44 899	22 054	22 845	30 864	16 245	14 619	69	74	64
Cesenatico	8 509	4 277	4 232	5 794	3 251	2 543	68	76	60
Gambettola	2 444	1 115	1 329	1 712	801	911	70	72	69
Gatteo	3 173	1 540	1 633	1 997	1 081	916	63	70	56
Longiano	3 708	1 819	1 889	2 100	1 091	1 009	57	60	53
Mercato Saraceno ...	7 932	3 991	3 941	4 103	2 088	2 015	52	52	51
Montiano	1 766	848	918	1 064	553	511	60	65	56
Roncofreddo	4 496	2 265	2 231	2 280	1 226	1 054	51	54	47
Roversano	1 941	947	994	1 042	541	501	54	57	50
San Mauro di Romagna	2 793	1 360	1 433	1 980	1 038	942	71	76	66
Sarsina	3 897	2 006	1 891	2 455	1 326	1 129	63	66	60
Savignano di Romagna	4 706	2 283	2 423	3 406	1 725	1 681	72	76	69
Sogliano al Rubicone.	7 152	3 565	3 587	4 143	2 163	1 980	58	61	55
Circondario di Cesena	100 261	49 537	50 724	64 435	33 910	30 525	64	68	60

CIRCONDARIO DI FORLÌ.

Bertinoro	7 664	3 866	3 798	4 676	2 413	2 263	61	62	60
Civitella di Romagna.	6 250	3 201	3 049	3 904	2 045	1 859	62	64	61
Fiumana	1 335	698	637	690	377	313	52	54	49
Forlì	46 572	23 421	23 151	34 560	17 532	17 028	74	75	74
Forlimpopoli	5 605	2 695	2 910	4 419	2 152	2 267	79	80	78
Meldola	6 507	3 172	3 335	3 846	1 929	1 917	59	61	57
Mortano	2 116	1 102	1 014	804	454	350	38	41	35
Predappio	4 056	2 109	1 947	1 928	1 054	874	48	50	45
Teodorano	3 439	1 775	1 664	1 805	965	840	52	54	50
Circondario di Forlì ..	83 544	42 039	41 505	56 632	28 921	27 711	68	69	67

CIRCONDARIO DI RIMINI.

Cattolica	4 340	2 141	2 199	3 605	1 810	1 795	83	85	82
Coriano	6 529	3 262	3 267	3 816	2 011	1 805	58	62	55
Gemmano	1 847	923	924	1 667	836	831	90	91	90
Misano in Villa Vittoria	3 294	1 655	1 639	1 902	1 015	887	58	61	54

Segue: TAVOLA XX.

COMUNI	ABITANTI DI ETÀ SUPERIORE A 6 ANNI						Su 100 abitanti di età superiore a 6 anni sapevano leggere		
	in complesso			che sapevano leggere			MF	M	F
	MF	M	F	MF	M	F			
Mondaino	1 971	964	1 007	1 806	887	919	92	92	91
Monte Colombo	2 071	1 012	1 059	1 911	948	963	92	94	91
Montefiore Conca....	2 927	1 446	1 481	1 845	961	884	63	66	60
Monte Gridolfo.....	1 019	496	523	695	362	333	68	73	64
Montescudo	2 745	1 374	1 371	1 562	807	755	57	59	55
Morciano di Romagna	2 224	1 068	1 156	2 014	974	1 040	91	91	90
Poggio Berni.....	1 780	882	898	1 269	658	611	71	75	68
Rimini	50 577	24 915	25 662	40 274	20 340	19 934	80	82	78
Saludecio	4 488	2 224	2 264	2 952	1 562	1 390	66	70	61
San Clemente	2 887	1 444	1 443	2 121	1 110	1 011	73	77	70
San Giovanni in Mari- gnano	3 272	1 628	1 644	2 578	1 320	1 258	79	81	77
Santarcangelo di Ro- magna	9 835	4 904	4 931	7 346	3 855	3 491	75	79	71
Scorticata	1 243	619	624	786	414	372	63	67	60
Verucchio	3 922	1 937	1 985	2 056	1 070	986	52	55	50
Circondario di Rimini	106 971	52 894	54 077	80 205	40 940	39 265	75	77	73
Provincia di Forlì	290 776	144 470	146 306	201 272	103 771	97 501	69	72	67

Provincia di Modena.

CIRCONDARIO DI MIRANDOLA.

Camposanto	3 084	1 556	1 528	2 334	1 260	1 074	76	81	70
Cavezzo	6 027	2 970	3 057	4 359	2 259	2 100	72	76	69
Concordia sulla Sec- chia	9 622	4 651	4 971	8 344	4 096	4 248	87	88	85
Finale nell'Emilia ...	13 156	6 545	6 611	9 634	5 100	4 534	73	78	69
Medolla	4 441	2 252	2 189	3 150	1 728	1 422	71	77	65
Mirandola	16 614	8 291	8 323	13 300	6 848	6 452	80	83	78
San Felice sul Panaro.	8 947	4 449	4 498	6 806	3 533	3 273	76	79	73
San Possidonio	3 557	1 799	1 758	2 956	1 512	1 444	83	84	82
San Prospero	4 352	2 212	2 140	3 545	1 857	1 688	81	84	79
Circondario di Miran- dola	69 800	34 725	35 075	54 428	28 193	26 235	78	81	75

CIRCONDARIO DI MODENA.

Bastiglia	1 889	932	957	1 410	719	691	75	77	72
Bomporto	5 185	2 608	2 577	3 710	1 947	1 763	72	75	68
Campogalliano	5 239	2 674	2 565	4 016	2 114	1 902	77	79	74
Carpi	26 976	13 426	13 550	20 422	10 752	9 670	76	80	71
Castelnuovo Rangone	3 703	1 930	1 773	2 972	1 583	1 389	80	82	78

Segue: TAVOLA XX.

COMUNI	ABITANTI DI ETÀ SUPERIORE A 6 ANNI						Su 100 abitanti di età superiore a 6 anni sapevano leggere		
	in complesso			che sapevano leggere			MF	M	F
	MF	M	F	MF	M	F			
Castelvetro di Modena	7 086	3 548	3 538	6 417	3 213	3 204	91	91	91
Fiorano Modenese ...	3 812	1 914	1 898	3 196	1 620	1 576	84	85	83
Formigine	8 692	4 377	4 315	7 486	3 796	3 690	86	87	86
Guiglia	3 963	2 051	1 912	2 748	1 455	1 293	69	71	68
Maranello	4 710	2 378	2 332	4 040	2 093	1 947	86	88	83
Marano sul Panaro...	3 303	1 686	1 617	2 511	1 338	1 173	76	79	73
Modena	75 162	37 166	37 996	64 476	32 884	31 592	86	88	83
Nonantola	7 616	3 902	3 714	5 663	3 103	2 560	74	80	69
Novi di Modena	7 957	4 024	3 933	5 893	3 149	2 744	74	78	70
Prignano sulla Secchia	4 621	2 370	2 251	3 138	1 778	1 360	68	75	60
Ravarino	5 390	2 680	2 710	3 949	2 149	1 800	73	80	66
San Cesario sul Panaro	3 037	1 538	1 499	2 089	1 108	981	69	72	65
Sassuolo	8 449	4 210	4 239	7 142	3 626	3 516	85	86	83
Savignano sul Panaro	3 510	1 766	1 744	2 741	1 395	1 346	78	79	77
Soliera	8 221	4 150	4 071	5 723	3 100	2 623	70	75	64
Spilamberto	5 064	2 562	2 502	4 155	2 154	2 001	82	84	80
Vignola	5 999	3 031	2 968	4 974	2 600	2 374	83	86	80
Circondario di Modena	209 584	104 923	104 661	168 871	87 676	81 195	81	84	78

CIRCONDARIO DI PAVULLO NEL FRIGNANO.

Fanano	4 608	2 046	2 562	3 783	1 708	2 075	82	83	81
Fiumalbo	2 377	1 025	1 352	2 118	953	1 165	89	93	86
Frassinoro	4 410	2 158	2 252	3 743	1 899	1 844	85	88	82
Lama Mocogno.....	4 440	2 177	2 263	3 167	1 710	1 457	71	79	64
Monfestino in Serra Mazzoni	6 595	3 393	3 202	4 907	2 560	2 347	74	75	73
Montecreto	1 641	794	847	1 243	635	608	76	80	72
Montefiorino	7 641	3 832	3 809	6 168	3 157	3 011	81	82	79
Montese	5 637	2 848	2 789	4 555	2 239	2 316	81	79	83
Pavullo nel Frignano.	11 702	5 858	5 844	9 100	4 671	4 429	78	80	76
Pievepelago.....	3 205	1 464	1 741	3 008	1 384	1 624	94	95	93
Polinago	3 788	1 938	1 850	2 788	1 474	1 314	74	76	71
Riolunato	1 424	674	750	1 243	599	644	87	89	86
Sestola	3 149	1 560	1 589	2 379	1 248	1 131	76	80	71
Zocca	5 510	2 868	2 642	4 567	2 395	2 172	83	84	82
Circondario di Pavullo nel Frignano	66 127	32 635	33 492	52 769	26 632	26 137	80	82	78
Provincia di Modena..	345 511	172 283	173 228	276 068	142 501	133 567	80	83	77

Segue: TAVOLA XX.

COMUNI	ABITANTI DI ETÀ SUPERIORE A 6 ANNI						Su 100 abitanti di età superiore a 6 anni sapevano leggere		
	in complesso			che sapevano leggere			MF	M	F
	MF	M	F	MF	M	F			

Provincia di Parma.

CIRCONDARIO DI BORGO SAN DONNINO.

Borgo San Donnino...	13 771	6 929	6 842	11 313	5 700	5 613	82	82	82
Busseto	8 309	4 176	4 133	6 566	3 310	3 256	79	79	79
Fontanellato	6 528	3 286	3 242	5 104	2 590	2 514	78	79	78
Fontevivo	3 949	2 020	1 929	3 175	1 641	1 534	80	81	80
Medesano	6 106	3 109	2 997	4 455	2 310	2 145	73	74	72
Metti e Pozzolo.....	1 772	913	859	1 271	668	603	72	73	70
Noceto	8 911	4 573	4 338	7 054	3 642	3 412	79	80	79
Pellegrino Parmense.	3 662	1 885	1 777	2 789	1 450	1 339	76	77	75
Polesine Parmense...	2 761	1 415	1 346	2 274	1 174	1 100	82	83	82
Roccabianca	5 019	2 506	2 513	4 235	2 121	2 114	84	85	84
Salsomaggiore.....	10 184	5 089	5 095	8 277	4 076	4 201	81	80	82
San Secondo Parmen- se	5 425	2 772	2 653	4 510	2 306	2 204	83	83	83
Sissa	4 729	2 404	2 325	4 254	2 170	2 084	90	90	90
Soragna	5 648	2 804	2 844	4 451	2 232	2 219	79	80	78
Trecasali	3 233	1 617	1 616	2 501	1 262	1 239	77	78	77
Varano de' Melegari..	2 592	1 370	1 222	1 877	1 033	844	72	75	69
Zibello	3 264	1 637	1 627	2 714	1 383	1 331	83	84	82
Circondario di Borgo San Donnino	95 863	48 505	47 358	76 820	39 068	37 752	80	81	80

CIRCONDARIO DI BORGOTARO.

Albareto di Borgotaro	3 465	1 672	1 793	2 587	1 282	1 305	75	77	73
Bedonia	6 940	3 389	3 551	5 352	2 745	2 607	77	81	73
Berceto	6 404	3 072	3 332	5 092	2 517	2 575	80	82	77
Borgotaro	8 626	4 126	4 500	6 692	3 297	3 395	78	80	75
Compiano	1 906	856	1 050	1 533	688	845	80	80	80
Tornolo	3 185	1 583	1 602	2 654	1 376	1 278	83	87	80
Valmozzola	2 329	1 156	1 173	1 331	676	655	57	58	56
Circondario di Borgo- taro	32 855	15 854	17 001	25 241	12 581	12 660	77	79	74

CIRCONDARIO DI PARMA.

Calestano	3 313	1 704	1 609	2 360	1 287	1 073	71	76	67
Collecchio	7 047	3 634	3 413	5 737	3 029	2 708	81	83	79
Colorno	7 036	3 538	3 498	5 430	2 755	2 675	77	78	76
Corniglio	6 105	2 919	3 186	4 851	2 501	2 350	79	86	74
Cortile San Martino ..	6 326	3 229	3 097	5 283	2 794	2 489	84	87	80

Segue: TAVOLA XX.

COMUNI	ABITANTI DI ETÀ SUPERIORE A 6 ANNI						Su 100 abitanti di età superiore a 6 anni sapevano leggere		
	in complesso			che sapevano leggere			MF	M	F
	MF	M	F	MF	M	F			
Felino	4 617	2 370	2 247	3 808	1 966	1 842	82	83	82
Fornovo di Taro	4 162	2 101	2 061	3 371	1 798	1 573	81	86	76
Golese	5 188	2 675	2 513	4 539	2 427	2 112	87	91	84
Langhirano	7 088	3 598	3 490	5 470	2 893	2 577	77	80	74
Lesignano de' Bagni..	3 866	1 910	1 956	3 184	1 577	1 607	82	83	82
Lesignano di Palmia.	3 251	1 633	1 618	2 291	1 185	1 106	70	73	68
Mezzani	3 569	1 774	1 795	3 043	1 582	1 461	85	89	81
Monchio.....	2 987	1 462	1 525	2 391	1 287	1 104	80	88	72
Montechiarugolo	5 453	2 781	2 672	4 714	2 484	2 230	86	89	83
Neviano degli Arduini	7 152	3 744	3 408	5 090	2 820	2 270	71	75	67
Palanzano	3 352	1 768	1 584	2 539	1 442	1 097	76	82	69
Parma	53 798	26 342	27 456	48 908	24 298	24 610	91	92	90
Sala Baganza	3 775	1 889	1 886	3 345	1 686	1 659	89	89	88
San Lazzaro Parmense	10 842	5 572	5 270	9 177	4 931	4 246	85	88	81
San Pancrazio Parmense	6 516	3 315	3 201	5 488	2 837	2 651	84	86	83
Solignano	2 487	1 251	1 236	1 780	938	842	72	75	68
Sorbolo	4 318	2 169	2 149	3 463	1 791	1 672	80	83	78
Tizzano Val Parma...	4 395	2 279	2 116	3 474	1 898	1 576	79	83	74
Torrile	3 353	1 695	1 658	2 707	1 405	1 302	81	83	79
Traversetolo	5 263	2 550	2 713	4 220	2 069	2 151	80	81	79
Varsi	3 708	1 862	1 846	3 160	1 603	1 557	85	86	84
Vigatto	5 807	2 924	2 883	4 724	2 431	2 293	81	83	80
Circondario di Parma	184 774	92 688	92 086	154 547	79 714	74 833	84	86	81
Provincia di Parma ..	313 492	157 047	156 445	256 608	131 363	125 245	82	84	80

Provincia di Piacenza.

CIRCONDARIO DI FIORENZUOLA D'ARDA.

Alseno	5 160	2 594	2 566	4 211	2 118	2 093	82	82	82
Bardi	5 935	2 754	3 181	4 583	2 118	2 465	77	77	77
Besenzone	2 250	1 157	1 092	1 762	915	847	78	79	77
Boccolo dei Tassi	1 567	723	844	1 368	657	711	87	91	84
Cadeo	3 563	1 759	1 804	2 756	1 361	1 395	77	77	77
Carpaneto	6 874	3 499	3 375	5 319	2 718	2 601	77	78	77
Castell'Arquato	5 912	2 995	2 917	4 834	2 421	2 413	82	81	83
Cortemaggiore	4 415	2 260	2 155	3 424	1 759	1 665	78	78	77
Fiorenzuola d'Arda ..	8 225	4 071	4 154	6 769	3 327	3 442	82	82	83
Gropparello	5 525	2 772	2 753	4 317	2 167	2 150	78	78	78
Lugagnano Val d'Arda	5 404	2 756	2 648	4 118	2 072	2 046	76	75	77

Segue : TAVOLA XX.

COMUNI	ABITANTI DI ETÀ SUPERIORE A 6 ANNI						Su 100 abitanti di età superiore a 6 anni sapevano leggere		
	in complesso			che sapevano leggere			MF	M	F
	MF	M	F	MF	M	F			
Morfasso	3 927	1 977	1 950	3 437	1 734	1 703	88	88	87
San Pietro in Cerro ...	2 277	1 163	1 114	1 840	922	918	81	79	82
Vernasca	5 396	2 797	2 599	4 511	2 310	2 201	84	83	85
Villanova sull'Arda...	3 106	1 561	1 545	2 496	1 263	1 233	80	81	80
Circondario di Fiorenzuola d'Arda.....	69 536	34 838	34 698	55 745	27 862	27 883	80	80	80

CIRCONDARIO DI PIACENZA.

Agazzano	3 338	1 696	1 642	2 648	1 325	1 323	79	78	81
Bettola	7 293	3 709	3 584	5 477	2 850	2 627	75	77	73
Borgonovo Val Tidone	7 594	3 792	3 802	6 074	3 054	3 020	80	81	79
Calendasco	3 381	1 730	1 651	2 778	1 380	1 398	82	80	85
Caorso	4 557	2 352	2 205	3 758	1 998	1 760	82	85	80
Castel San Giovanni..	9 104	4 432	4 672	7 690	3 830	3 860	84	86	83
Castelvetro Piacentino	4 675	2 336	2 339	3 955	1 973	1 982	85	84	85
Coli	3 177	1 606	1 571	2 410	1 280	1 130	76	80	72
Farini d'Olmo	5 328	2 616	2 712	4 161	2 107	2 054	78	81	76
Ferriere	5 472	2 604	2 868	4 308	2 155	2 153	79	83	75
Gazzola	3 015	1 526	1 489	2 433	1 186	1 247	81	78	84
Gossolengo	2 876	1 442	1 434	2 238	1 106	1 132	78	77	79
Gragnano Trebbiense.	3 511	1 767	1 744	2 747	1 343	1 404	78	76	81
Monticelli d'Ongina ..	6 492	3 255	3 237	5 374	2 720	2 654	83	84	82
Mortizza	3 421	1 780	1 641	2 887	1 499	1 388	84	84	85
Nibbiano	4 489	2 360	2 129	3 665	1 914	1 751	82	81	82
Pecorara	2 974	1 588	1 386	2 006	1 073	933	67	68	67
Piacenza	39 982	19 852	20 130	36 978	18 515	18 463	92	93	92
Pianello Val Tidone..	3 884	2 010	1 874	3 105	1 594	1 511	80	79	81
Piozzano	2 456	1 279	1 177	1 777	895	882	72	70	75
Podenzano	4 012	2 029	1 983	3 306	1 656	1 650	82	82	83
Ponte dell'Olio	4 869	2 476	2 393	3 785	1 879	1 906	78	76	80
Pontenure	3 829	1 975	1 854	3 023	1 549	1 474	79	78	80
Rivergaro	4 573	2 305	2 268	3 895	1 974	1 921	85	86	85
Rottofreno	4 228	2 162	2 066	3 532	1 790	1 742	84	83	84
San Giorgio Piacentino	5 115	2 575	2 540	4 444	2 088	2 356	87	81	93
San Lazzaro Alberoni	4 772	2 530	2 242	4 015	2 058	1 957	84	81	87
Sant'Antonio a Trebbia	4 560	2 388	2 172	3 820	1 998	1 822	84	84	84

Segue: TAVOLA XX.

COMUNI	ABITANTI DI ETÀ SUPERIORE A 6 ANNI						Su 100 abitanti di età superiore a 6 anni sapevano leggere		
	in complesso			che sapevano leggere			M F	M	F
	M F	M	F	M F	M	F			
Sarmato	2 915	1 444	1 471	2 400	1 178	1 222	82	82	83
Travo	5 443	2 831	2 612	4 000	1 940	2 060	73	69	79
Vigolzone	3 613	1 871	1 742	3 003	1 513	1 490	83	81	86
Ziano	5 883	3 037	2 846	5 200	2 774	2 426	88	91	85
Circondario di Piacenza	180 831	91 355	89 476	150 892	76 194	74 698	83	83	83
Provincia di Piacenza	250 367	126 193	124 174	206 637	104 056	102 581	83	82	83

Provincia di Ravenna.

CIRCONDARIO DI FAENZA.

Bagnara di Romagna	1 921	977	944	1 505	780	725	78	80	77
Brisighella	12 909	6 728	6 181	9 561	5 089	4 472	74	76	72
Casola Valsenio	4 817	2 491	2 326	3 947	2 018	1 929	82	81	83
Castel Bolognese	5 380	2 739	2 641	5 054	2 569	2 485	94	94	94
Faenza	39 334	19 738	19 596	30 844	15 531	15 313	78	79	78
Riolo dei Bagni	4 501	2 350	2 151	2 699	1 377	1 322	60	59	61
Solarolo	3 279	1 729	1 550	2 370	1 238	1 132	72	72	73
Circondario di Faenza	72 141	36 752	35 389	55 980	28 602	27 378	78	78	77

CIRCONDARIO DI LUGO.

Bagnacavallo	14 528	7 320	7 208	12 079	6 345	5 734	83	87	80
Conselice	7 560	3 809	3 751	6 196	3 133	3 063	82	82	82
Cotignola	6 454	3 284	3 170	5 144	2 726	2 418	80	83	76
Fusignano	5 544	2 732	2 812	5 043	2 521	2 522	91	92	90
Lugo	26 981	13 406	13 575	20 344	10 360	9 984	75	77	74
Massa Lombarda	5 991	3 016	2 975	4 400	2 286	2 114	73	76	71
Sant'Agata sul Santer- no	1 839	921	918	1 546	799	747	84	87	81
Circondario di Lugo...	68 897	34 488	34 409	54 752	28 170	26 582	79	82	77

CIRCONDARIO DI RAVENNA.

Alfonsine	9 851	5 000	4 851	6 777	3 642	3 135	69	73	65
Cervia	9 007	4 491	4 516	6 553	3 419	3 134	73	76	69
Ravenna	65 265	33 378	31 887	51 553	26 511	25 042	79	79	79
Russi	7 414	3 727	3 687	6 887	3 460	3 427	93	93	93
Circondario di Ravenna	91 537	46 596	44 941	71 770	37 032	34 738	78	79	77
Provincia di Ravenna	232 575	117 836	114 739	182 502	93 804	88 698	78	80	77

Segue : TAVOLA XX.

COMUNI	ABITANTI DI ETÀ SUPERIORE A 6 ANNI						Su 100 abitanti di età superiore a 6 anni sapevano leggere		
	in complesso			che sapevano leggere			MF	M	F
	MF	M	F	MF	M	F			

Provincia di Reggio nell'Emilia.

CIRCONDARIO DI GUASTALLA.

Boretto	3 713	1 847	1 866	3 158	1 582	1 576	85	86	84
Brescello	4 556	2 283	2 273	3 693	1 921	1 772	81	84	78
Campagnola Emilia..	4 312	2 134	2 178	3 595	1 872	1 723	83	88	79
Fabbrico	3 947	1 970	1 977	2 924	1 573	1 351	74	80	68
Gualtieri	5 906	2 887	3 019	4 842	2 495	2 347	82	86	78
Guastalla	11 415	5 656	5 759	9 283	4 807	4 476	81	85	78
Luzzara	9 092	4 498	4 594	7 304	3 741	3 563	80	83	78
Novellara	8 672	4 209	4 463	6 810	3 491	3 319	79	83	74
Poviglio	5 361	2 682	2 679	4 135	2 145	1 990	77	80	74
Reggiolo	7 154	3 544	3 610	5 272	2 795	2 477	74	79	69
Rio Saliceto	3 479	1 735	1 744	2 758	1 491	1 267	79	86	73
Rolo	3 269	1 646	1 623	2 608	1 400	1 208	80	85	74
Circondario di Guastalla	70 876	35 091	35 785	56 382	29 313	27 069	80	84	76

CIRCONDARIO DI REGGIO NELL'EMILIA.

Albinea	4 810	2 448	2 362	3 781	2 010	1 771	79	82	75
Bagnolo in Piano	4 486	2 253	2 233	3 873	1 998	1 875	86	89	84
Baiso	4 330	2 197	2 133	2 743	1 480	1 263	63	67	59
Bibbiano	5 406	2 662	2 744	4 311	2 251	2 060	80	85	75
Busana	1 889	965	924	1 537	798	739	81	83	80
Cadelbosco di Sopra..	6 502	3 274	3 228	5 251	2 874	2 377	81	88	74
Campegine	3 558	1 762	1 796	2 958	1 505	1 453	83	85	81
Carpineti	5 365	2 765	2 600	3 794	2 199	1 595	71	80	61
Casalgrande	5 856	2 938	2 918	4 915	2 546	2 369	84	87	81
Casina	4 697	2 440	2 257	2 989	1 604	1 385	64	66	61
Castellarano	4 381	2 245	2 136	3 485	1 822	1 663	80	81	78
Castelnovo di Sotto..	5 705	2 758	2 947	4 405	2 248	2 157	77	82	73
Castelnovo ne' Monti	6 719	3 491	3 228	4 373	2 440	1 933	65	70	60
Cavriago	3 894	1 906	1 988	3 210	1 682	1 528	82	88	77
Ciano d'Enza	4 133	2 135	1 998	3 224	1 695	1 529	78	79	77
Collagna	1 793	881	912	1 302	675	627	73	77	69
Correggio	16 859	8 469	8 390	13 394	6 972	6 422	79	82	77
Gattatico	4 545	2 268	2 277	3 700	1 870	1 830	81	82	80
Ligonchio	2 429	1 366	1 063	1 865	1 126	739	77	82	70
Montecchio Emilia ...	4 889	2 375	2 514	4 110	2 020	2 090	84	85	83

Segue: TAVOLA XX.

COMUNI	ABITANTI DI ETÀ SUPERIORE A 6 ANNI						Su 100 abitanti di età superiore a 6 anni sapevano leggere		
	in complesso			che sapevano leggere			MF	M	F
	MF	M	F	MF	M	F			
Quattro Castella	5 655	2 893	2 762	4 241	2 291	1 950	75	79	71
Ramiseto	2 889	1 493	1 396	2 006	1 150	856	69	77	61
Reggio nell'Emilia . . .	73 630	36 806	36 824	64 157	33 024	31 133	87	90	85
Rubiera	4 915	2 442	2 473	4 046	2 080	1 966	82	85	79
San Martino in Rio . . .	4 478	2 216	2 262	3 761	1 934	1 827	84	87	81
San Polo d'Enza in Caviano	3 520	1 719	1 801	2 690	1 402	1 288	76	82	72
Sant'Ilario d'Enza . . .	3 959	1 942	2 017	3 199	1 645	1 554	81	85	77
Scandiano	10 644	5 349	5 295	9 189	4 676	4 513	86	87	85
Toano	4 505	2 311	2 194	3 483	1 824	1 659	77	79	76
Vetto	3 115	1 616	1 499	2 125	1 179	946	68	73	63
Vezzano sul Crostolo . .	3 130	1 616	1 514	2 146	1 174	972	69	73	64
Viano	3 057	1 548	1 509	2 242	1 130	1 112	73	73	74
Villa Minozzo	6 851	3 544	3 307	5 001	2 790	2 211	73	79	67
Circondario di Reggio nell'Emilia	232 594	117 093	115 501	187 506	98 114	89 392	81	84	77
Provincia di Reggio nell'Emilia	303 470	152 184	151 286	243 888	127 427	116 461	80	84	77

b) nelle Zone agricole e nella Regione.

Provincia di Bologna.

Regione di Montagna.

Alta montagna della Porretta	37 944	18 674	19 270	29 216	14 729	14 487	77	79	75
Media montagna del Reno	29 075	14 995	14 080	22 162	11 504	10 658	76	77	76
Media montagna del Setta e Savena	25 954	13 378	12 576	17 704	9 235	8 469	68	69	67
Regione di Montagna.	92 973	47 047	45 926	69 082	35 468	33 614	74	75	73

Regione di Collina.

Alto colle di Pianoro	30 999	15 998	15 001	23 708	12 412	11 296	76	78	75
Colle-piano del Bolognese	227 911	110 092	117 819	202 600	99 802	102 798	89	91	87
Colle-piano Imolese . . .	55 329	28 045	27 284	43 597	22 340	21 257	79	80	78
Regione di Collina . . .	314 239	154 135	160 104	269 905	134 554	135 351	86	87	85

Segue: TAVOLA XX.

ZONE AGRICOLE	ABITANTI DI ETÀ SUPERIORE A 6 ANNI						Su 100 abitanti di età superiore a 6 anni sapevano leggere		
	in complesso			che sapevano leggere			MF	M	F
	MF	M	F	MF	M	F			

Regione di Pianura.

Piano alto di Castel-franco.....	45 278	23 164	22 114	37 785	20 023	17 762	83	86	80
Piano basso a sinistra del Reno.....	35 465	17 663	17 802	29 432	15 206	14 226	83	86	80
Piano basso a destra del Reno.....	46 858	23 246	23 612	38 469	19 810	18 659	82	85	79
Piano basso dell'Adige e del Sillaro.....	39 361	20 062	19 299	31 161	16 550	14 611	79	82	76
Regione di Pianura...	166 962	84 135	82 827	136 847	71 589	65 258	82	85	79

Provincia di Ferrara.

Regione unica di Pianura.

Centese	57 634	28 457	29 177	45 354	23 451	21 903	79	82	75
Ferrarese Centrale ...	142 300	70 633	71 667	108 327	56 663	51 664	76	80	72
Bonifica a sinistra del Volano	56 747	28 352	28 395	37 019	20 023	16 996	65	71	60
Bonifica a destra del Volano	23 521	11 837	11 684	16 022	8 634	7 388	68	73	63
Marittima del Ferrarese	20 370	10 122	10 248	11 432	6 096	5 336	56	60	52
Regione di Pianura...	300 572	149 401	151 171	218 154	114 867	103 287	73	77	68

Provincia di Forlì.

Regione di Collina.

Alta collina di Bertinoro	31 367	15 923	15 444	17 653	9 237	8 416	56	58	54
Bassa collina di Rimini	35 653	17 651	18 002	24 500	12 600	11 900	69	71	66
Bassa collina di Cesena	21 826	11 029	10 797	12 196	6 358	5 838	56	58	54
Regione di Collina ...	88 846	44 603	44 243	54 349	28 195	26 154	61	63	59

Regione di Pianura.

Alta pianura di Forlì	52 177	26 116	26 061	38 979	19 684	19 295	75	75	74
Piano colle di Cesena	56 810	27 933	28 877	37 350	19 656	17 694	66	70	61
Alta pianura di Cesena	21 625	10 575	11 050	14 889	7 896	6 993	69	75	63
Alta pianura litoranea di Rimini	71 318	35 243	36 075	55 705	28 340	27 365	78	80	76
Regione di Pianura...	201 930	99 867	102 063	146 923	75 576	71 347	73	76	70

Segue : TAVOLA XX.

ZONE AGRICOLE	ABITANTI DI ETÀ SUPERIORE A 6 ANNI						Su 100 abitanti di età superiore a 6 anni sapevano leggere		
	in complesso			che sapevano leggere			MF	M	F
	MF	M	F	MF	M	F			

Provincia di Modena.

Regione di Montagna.

Vallate del Dragone Dolo e Rosenna ...	15 839	7 928	7 911	12 699	6 530	6 169	80	82	78
Vallata dello Scoltenna	20 844	9 740	11 104	16 941	8 237	8 704	81	85	78
Centrale di Pavullo...	22 918	11 621	11 297	17 145	9 009	8 136	75	78	72
Destra del Panaro...	15 110	7 767	7 343	11 870	6 089	5 781	79	78	79
Regione di Montagna.	74 711	37 056	37 655	58 655	29 865	28 790	79	81	76

Regione di Collina.

Colle-piano Modenese	36 869	18 533	18 336	31 021	15 885	15 136	84	85	83
----------------------	--------	--------	--------	--------	--------	--------	----	----	----

Regione di Pianura.

Piano alto Modenese.	95 658	47 573	48 085	81 178	41 525	39 653	85	87	82
Piano medio del Car- pignano	40 436	20 250	20 186	30 161	15 966	14 195	75	79	70
Piano medio a destra del Secchia.....	41 541	20 911	20 630	31 076	16 534	14 542	75	79	70
Piano basso di Miran- dola.....	56 296	27 960	28 336	43 977	22 726	21 251	78	81	75
Regione di Pianura...	233 931	116 694	117 237	186 392	96 751	89 641	80	83	76

Provincia di Parma.

Regione di Montagna.

Alta montagna Par- mense.....	53 953	26 446	27 507	41 547	21 315	20 232	77	81	74
Media montagna Par- mense.....	21 086	10 828	10 258	15 690	8 345	7 345	74	77	72
Regione di Montagna .	75 039	37 274	37 765	57 237	29 660	27 577	76	80	73

Regione di Collina.

Alta collina Parmense	27 892	14 068	13 824	22 179	11 377	10 802	80	81	78
Bassa collina Parmense	19 761	9 918	9 843	15 828	8 031	7 797	80	81	79
Colle-piano Parmense	35 182	17 917	17 265	28 818	14 855	13 963	82	83	81
Regione di Collina ...	82 835	41 903	40 932	66 825	34 263	32 562	81	82	80

Segue : TAVOLA XX.

ZONE AGRICOLE	ABITANTI DI ETÀ SUPERIORE A 6 ANNI						Su 100 abitanti di età superiore a 6 anni sapevano leggere		
	in complesso			che sapevano leggere			MF	M	F
	MF	M	F	MF	M	F			

Regione di Pianura.

Piano alto Parmense.	113 260	56 556	56 704	97 860	49 749	48 111	86	88	85
Piano basso Parmense	42 358	21 314	21 044	34 686	17 691	16 995	82	83	81
Regione di Pianura ..	155 618	77 870	77 748	132 546	67 440	65 106	85	87	84

Provincia di Piacenza.

Regione di Montagna.

Alta montagna Piacentina.....	21 479	10 303	11 176	16 830	8 317	8 513	78	81	76
Media montagna Piacentina.....	14 194	7 274	6 920	10 920	5 657	5 263	77	78	76
Regione di Montagna..	35 673	17 577	18 096	27 750	13 974	13 776	78	80	76

Regione di Collina.

Alto colle	37 466	19 281	18 185	29 278	14 771	14 507	78	77	80
Medio colle.....	18 148	9 254	8 894	15 115	7 706	7 409	83	83	83
Colle-piano di Borgonovo	22 654	11 467	11 187	18 291	9 259	9 032	81	81	81
Colle-piano di Castel San Giovanni.....	19 379	9 601	9 778	16 345	8 036	8 309	84	84	85
Regione di Collina ...	97 647	49 603	48 044	79 029	39 772	39 257	81	80	82

Regione di Pianura.

Piano alto di Piacenza	79 558	39 975	39 583	69 184	34 703	34 481	87	87	87
Piano basso di Sarmato.....	37 489	19 038	18 451	30 674	15 607	15 067	82	82	82
Regione di Pianura...	117 047	59 013	58 034	99 858	50 310	49 548	85	85	85

Provincia di Ravenna.

Regione di Collina.

Bassa collina di Riolo.	22 227	11 569	10 658	16 207	8 484	7 723	73	73	72
-------------------------	--------	--------	--------	--------	-------	-------	----	----	----

Segue : TAVOLA XX.

ZONE AGRICOLE	ABITANTI DI ETÀ SUPERIORE A 6 ANNI						Su 100 abitanti di età superiore a 6 anni sapevano leggere		
	in complesso			che sapevano leggere			MF	M	F
	MF	M	F	MF	M	F			

Regione di Pianura.

Piano colle di Faenza	44 714	22 477	22 237	35 898	18 100	17 798	80	81	80
Alta pianura di Santerno.....	19 068	9 717	9 351	15 906	8 204	7 702	83	84	82
Bassa pianura di Lugo	72 294	36 204	36 090	56 385	29 086	27 299	78	80	76
Litoranea di Pianura.	74 272	37 869	36 403	58 106	29 930	28 176	78	79	77
Regione di Pianura...	210 348	106 267	104 081	166 295	85 320	80 975	79	80	78

Provincia di Reggio nell'Emilia.

Regione di Montagna.

Alta montagna del Secchia e dell'Enza	15 851	8 249	7 602	11 711	6 539	5 172	74	79	68
Media montagna del Secchia e dell'Enza	28 731	14 820	13 911	19 507	10 726	8 781	68	72	63
Regione di Montagna..	44 582	23 069	21 513	31 218	17 265	13 953	70	75	65

Regione di Collina.

Alto colle.....	14 701	7 544	7 157	11 097	5 821	5 276	75	76	74
Colle-piano.....	30 485	15 347	15 138	24 816	12 925	11 891	81	84	79
Regione di Collina....	45 186	22 891	22 295	35 913	18 746	17 167	79	82	77

Regione di Pianura.

Alta pianura di Reggio.....	122 516	61 071	61 445	104 061	53 606	50 455	85	88	82
Bassa pianura Reggiana.....	91 186	45 153	46 033	72 696	37 810	34 886	80	84	76
Regione di Pianura...	213 702	106 224	107 478	176 757	91 416	85 341	83	86	79
Emilia.....	2610937	1304731	1306206	2060963	1059400	1001563	79	81	77

TAVOLA XX

**Abitanti di età superiore a 6 anni che sapevano leggere,
distinti secondo il sesso e l'età.**

(REGIONE)

ETÀ ANNI	Abitanti di età superiore a 6 anni						Su 100 abitanti del corrispondente gruppo di età sapevano leggere		
	in complesso			che sapevano leggere			M	F	F
	M	F	F	M	F	F			
da 6 a 7.....	68 676	34 474	34 202	37 056	18 759	18 297	54	54	53
7 - 8.....	70 657	35 812	34 845	53 641	27 311	26 330	76	76	76
8 - 9.....	73 442	37 228	36 214	62 610	31 785	30 825	85	85	85
9 - 10.....	71 984	36 389	35 595	64 461	32 555	31 906	90	89	90
10 - 11.....	71 661	36 146	35 515	66 306	33 453	32 853	93	93	93
11 - 12.....	69 841	35 291	34 550	65 044	32 846	32 198	93	93	93
12 - 13.....	65 609	33 232	32 377	60 220	30 495	29 725	92	92	92
13 - 14.....	64 725	32 692	32 033	60 241	30 417	29 824	93	93	93
14 - 15.....	62 392	31 849	30 543	59 076	30 123	28 953	95	95	95
15 - 16.....	60 423	30 420	30 003	56 327	28 288	28 039	93	93	93
16 - 17.....	59 388	30 287	29 101	55 157	27 989	27 168	93	92	93
17 - 18.....	59 587	30 109	29 487	54 469	27 468	27 001	91	91	92
18 - 19.....	54 099	27 178	26 921	50 316	25 169	25 147	93	93	93
19 - 20.....	56 760	29 200	27 560	53 741	27 523	26 218	95	94	95
20 - 21.....	55 011	28 870	26 171	51 236	26 914	24 322	93	93	93
21 - 25.....	199 681	98 914	100 767	183 445	91 402	92 043	92	92	91
25 - 30.....	219 824	105 023	114 801	196 509	95 831	100 678	89	91	88
30 - 35.....	199 127	96 514	102 613	169 759	85 389	84 370	85	88	82
35 - 40.....	176 991	85 732	91 259	143 612	72 406	71 206	81	84	78
40 - 45.....	154 110	76 955	77 155	118 035	61 787	56 248	77	80	73
45 - 50.....	142 542	72 568	69 974	100 933	54 242	46 691	71	75	67
50 - 55.....	127 924	65 050	62 874	82 267	45 108	37 159	64	69	59
55 - 60.....	125 896	64 520	61 376	73 329	40 975	32 354	58	64	53
60 - 65.....	108 010	53 979	54 031	58 542	32 183	26 359	54	60	49
65 - 70.....	78 124	39 698	38 426	38 248	22 550	15 698	49	57	41
70 - 75.....	59 374	29 905	29 469	25 029	14 560	10 469	42	49	36
75 - 80.....	35 486	17 824	17 662	14 118	8 074	6 044	40	45	34
80 - 85.....	14 392	6 687	7 705	5 333	2 886	2 447	37	43	32
85 - 90.....	4 223	1 823	2 400	1 567	766	801	37	42	33
90 - 95.....	805	331	474	284	127	157	35	38	33
95 - 100.....	126	34	92	45	15	30	36	44	33
oltre 100.....	17	6	11	7	4	3	41	67	27
In complesso.....	2 610 937	1 304 731	1 306 206	2 060 963	1 059 400	1 001 563	79	81	77

TAVOLA XXII.

Popolazione presente di età superiore a 10 anni classificata secondo il sesso e la professione.

(REGIONE)

AVVERTENZE. — La classificazione *per professioni* della popolazione di età superiore a 10 anni riproduce, nelle grandi linee e nei singoli raggruppamenti, quella del Censimento precedente, riducendone peraltro notevolmente le voci.

Tale riduzione è stata imposta, più ancora che dalla necessità di semplificare le operazioni di spoglio, dalla natura stessa del materiale raccolto, il quale non permetteva, generalmente, quella ricca suddivisione, secondo la natura delle diverse aziende, che distingue la classificazione del 1911.

Sono note le difficoltà sorte ogni qualvolta si è tentato di fondere in un unico elenco la classificazione della popolazione attiva, secondo le industrie ove tale attività si esercita e secondo il carattere individuale della attività medesima, ossia secondo la professione.

Le indicazioni fornite sui modelli del Censimento possono servire generalmente soltanto per una classificazione secondo questo ultimo criterio (classificazione professionale), mentre la base di una classificazione industriale non può aversi che in un Censimento delle singole aziende.

Nell'elenco del 1911 che, per rendere possibili i confronti, è stato seguito anche nel Censimento del 1921, appare invece prevalente il carattere industriale della classificazione, per il quale, come si è detto, mancavano, nelle risposte ai quesiti del foglio di famiglia del 1921, i necessari elementi.

Si aggiunga che, negli ultimi anni, per lo sviluppo preso dalle grandi industrie e dai sindacati che raggruppano grandi masse operaie, è invalsa sempre più l'abitudine fra gli operai di indicare la propria professione con la denominazione generica del gruppo di appartenenza, come, ad esempio, *operaio metallurgico, tessile, chimico* e simili, in modo da rendere impossibile una classificazione che avrebbe richiesto indicazioni più minute e specifiche.

Ad ogni modo, per facilitare i confronti fra i due Censimenti, si riporta qui di seguito un prospetto nel quale, di fronte al numero di ogni sottoclasse del Censimento odierno, sono indicati i numeri corrispondenti delle sottoclassi del Censimento 1911.

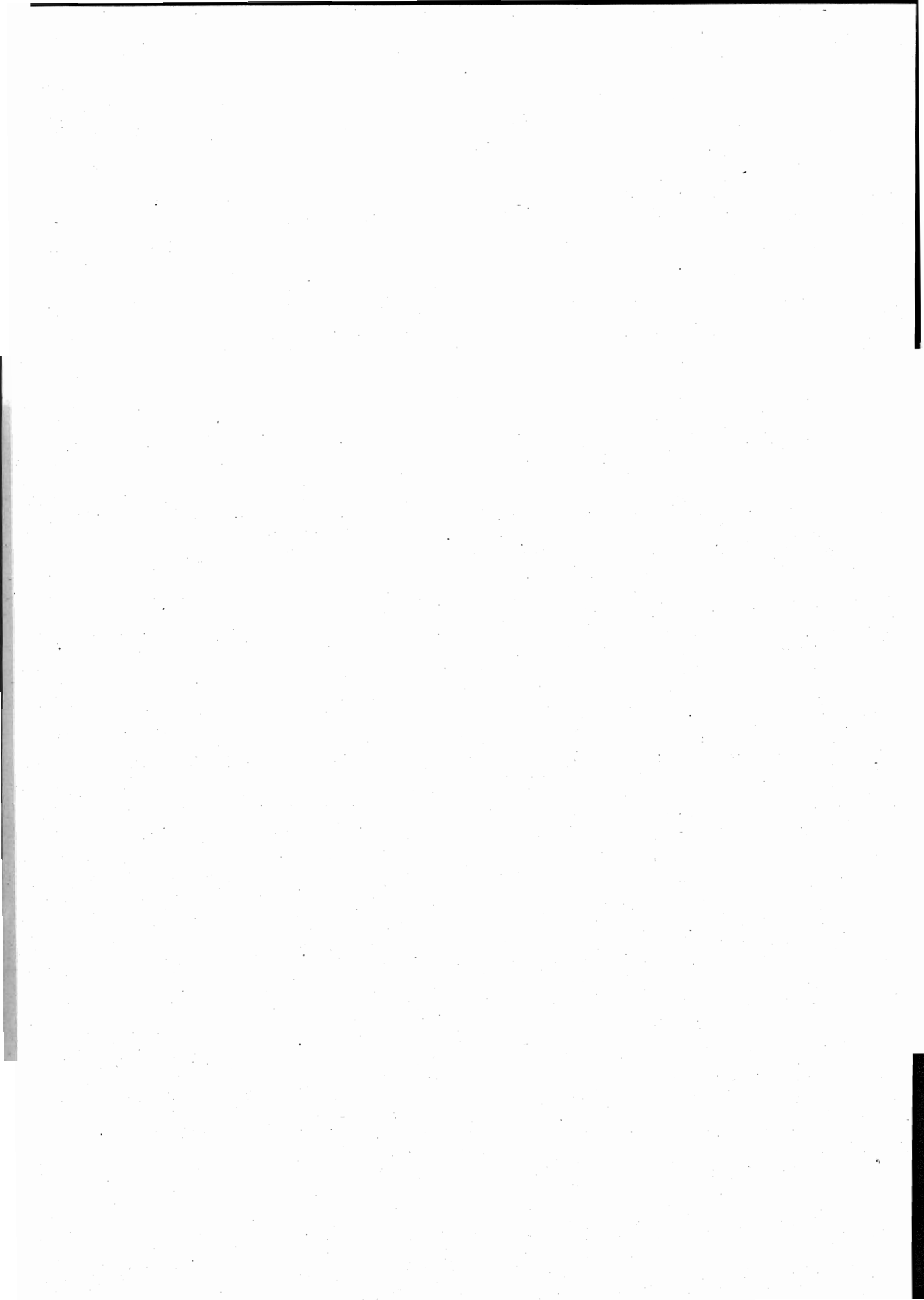

**Tabella di confronto delle sottoclassi professionali
adottate nel V Censimento (1911) e nel VI Censimento (1921).**

Sottoclasse del VI Censimento	Riferimento alla sottoclasse del V Censimento	Sottoclasse del VI Censimento	Riferimento alla sottoclasse del V Censimento	Sottoclasse del VI Censimento	Riferimento alla sottoclasse del V Censimento	Sottoclasse del VI Censimento	Riferimento alla sottoclasse del V Censimento
1	1	48	91 a 101, 130	95	201	143	256
2	2	49	102 a 106	96	202	144	263
3	3	50	107, 108, 110, 112, 114	97	203	145	264
4	4	51	113	98	204	146	265 a 267
5	5	52	111	99	133 in parte, 205	147	269
6	6	53	109	100	206, 208 a 210, 259	148	268
7	18	54	115, 116	101	310 in parte	149	270
8	7, 8	55	117 a 119	102	211	150	271
9	12	56	120	103	214	151	272
10	13 a 16	57	121, 122	104	215	152	273
11	9, 11	58	123	105	216	153	274
12	19	59	124	106	217	154	275
13	10, 17	60	125	107	218	155	276
14	21	61	126	108	229	156	277
15	20	62	127	109	212, 213	157	278
16	22 a 25	63	128	110	220, 221	158	279
17	26 a 29, 31	64	131	111	219	159	280
18	30, 32	65	132	112	222, 223 in parte	160	281
19	33	66	134 a 159, 175, 176	113	224	161	282
20	35 a 38, 129	67	160, 162	114	225	162	283
21	34, 39, 40	68	161, 163	115	226	163	284
22	(a)	69	164 a 165	116	227	164	286
23	41, 42	70	166 a 169	117	228	165	287
24	43	71	170	118	223 in parte	166	288
25	44 a 47	72	171	119	231	167	289
26	48, 49	73	172	120	233	168	290
27	50	74	173, 174 in parte	121	234	169	291
28	51, 52	75	174 in parte	122	232	170	293
29	53	76	207	123	235, 236	171	294
30	54, 55	77	239	124	237	172	295
31	56, 57	78	178	125	238	173	296
32	58	79	180, 181	126	230	174	297
33	59, 60	80	182	127	240	175	298
34	61	81	183	128	241 a 244	176	299
35	62 a 64	82	186	129	245	177	300, 301
36	65	83	184, 185	130	246, 247	178	198, 292
37	66, 74	84	187	131	310 in parte	179	258
38	67, 68	85	188	132	254	180	302
39	69	86	179	133	243, 285	181	303
40	70, 71	87	190	134	249	182	—
41	72	88	177, 189, 191 a 195	135	260	183	305
42	73	89	196	136	261	184	304
43	75	90	197	137	262	185	306
44	76, 77	91	199	138	250	186	307
45	78, 79	92	133 e 200 in parte	139	251	187	308
46	80 a 86	93	133 e 200 in parte	140	252	188	309 in parte
47	87 a 90	94	133 e 200 in parte	141	253	189	309 in parte
				142	255, 257	190	310 in parte

(a) Ripartiti fra le sottoclassi 34, 36 e 37.

TAVOLA XXII.

**Popolazione presente di età superiore a 10 anni
classificata per sesso e per professione.**

(REGIONE)

Classe	Sottoclasse	PROFESSIONI E CONDIZIONI a) padroni di aziende, amministratori, direttori, b) impiegati, c) artigiani indipendenti, d) operai salariati, garzoni.	Posizione	Sesso		
				M F	M	F
AGRICOLTURA - CACCIA - PESCA						
1	AGRICOLTURA E CACCIA.					
	1	Agricoltori che conducono terreni propri o della famiglia		182 386	123 672	58 714
	2	Enfiteuti ed utilisti		897	703	194
	3	Fittavoli		85 958	56 878	29 080
	4	Mezzadri e coloni		275 304	183 058	92 246
	5	Contadini obbligati		8 759	6 842	1 917
	6	Giornalieri di campagna, bifolchi e terrazzieri		343 406	221 851	121 555
	7	Fattori, agenti di campagna.. ..		2 231	2 172	59
	8	Giardinieri, ortolani, fiorai e coltivatori di tabacco..		5 698	4 217	1 481
	9	Pastori, bevari e mandriani		8 250	7 206	1 044
	10	Allevatori di animali, apicoltori, bachicultori, sericultori.....		74	67	7
	11	Boscaioli, carbonai e taglialegna		580	550	30
	12	Guardie campestri e guardaboschi privati		400	400	—
	13	Cacciatori, guardacaccia, raccoglitori di funghi, tartufi, ecc.		59	59	—
		Totale classe 1		914 002	607 675	306 327
2	PESCA.					
	14	Piscicultori.....		5	5	—
	15	Pescatori e vallanti		2 772	2 772	—
		Totale classe 2		2 777	2 777	—
		Totale Agricoltura - caccia - pesca..		916 779	610 452	306 327
INDUSTRIA						
3	MINIERE.					
	16	Minatori di metalli, solfo, combustibili fossili. Addetti alle ricerche minerarie.....	a	6	6	—
			b	17	17	—
			d	871	868	3
		Totale classe 3		894	891	3

Segue: TAVOLA XXII.

Classe	Sottoclasse	PROFESSIONI E CONDIZIONI a) padroni di aziende, amministratori, direttori, b) impiegati, c) artigiani indipendenti, d) operai salariati, garzoni.	Posizione	MF	M	F
4		CAVE DI OGNI GENERE.				
	17	Cavatori di pietre, di materiale da cementi, di sabbia e ghiaia, di materiale per laterizi, per porcellane, vetrerie e simili. Cavatori di torba.....	a	13	13	—
			b	—	—	—
			d	319	319	—
		Totale classe 4		332	332	—
5		SALINE MARITTIME E ACQUE MINERALI.				
	18	Salinari; addetti alla estrazione delle acque minerali	a	2	2	—
			b	—	—	—
			d	505	503	2
		Totale classe 5		507	505	2
6		INDUSTRIA DEL LEGNO, DELLA PAGLIA E AFFINI.				
	19	Addetti ai depositi, alla conservazione e stagionatura del legname. Segatori e sbizzatori del legname.....	a	150	150	—
			b	20	20	—
			c	—	—	—
			d	856	798	58
		In complesso..		1 026	968	58
	20	Falegnami, carrozzieri, carpentieri, carradori, cassai, bottai e legnaiuoli	a	28	28	—
			c	11 612	11 612	—
			d	13 515	13 515	—
		In complesso..		25 155	25 155	—
	21	Intagliatori, intarsiatori, tornitori ed ebanisti. Fabbri- canti di mobili, strumenti musicali in legno ed oggetti artistici. Sediari e zoccolari	a	18	18	—
			b	—	—	—
			c	370	366	4
			d	841	731	110
		In complesso..		1 229	1 115	114
	22	Verniciatori e doratori in genere	c	262	262	—
			d	1 287	1 253	34
		In complesso..		1 549	1 515	34
	23	Fabbricanti di oggetti in truciolo e sughero.....	a	19	17	2
			c	107	80	27
			d	591	265	326
		In complesso..		717	362	355

Segue: TAVOLA XXII.

Classe	Sottoclasse	PROFESSIONI E CONDIZIONI				
		Posizione	M F	M	F	
		a) padroni di aziende, amministratori, direttori, b) impiegati, c) artigiani indipendenti, d) operai salariati, garzoni.				
	24	Fabbricanti di oggetti in canna, vinchi, giunchi e simili.....	a c d	2 501 912	1 366 332	1 135 580
		In complesso..		1 415	699	716
	25	Fabbricanti di oggetti in paglia e fibre affini; fabbricanti di cappelli di paglia; impagliatori di oggetti di vetro e di sedie, canestrai, cestai e storinai; fabbricanti di scope, ecc.	a b c d	3 1 709 1 843	3 — 198 261	— 1 511 1 582
		In complesso..		2 556	462	2 094
		Totale classe 6	a b c d	220 21 13 561 19 845	217 20 12 884 17 155	3 1 677 2 690
		In complesso..		33 647	30 276	3 371
7		INDUSTRIE CHE LAVORANO I CEREALI.				
	26	Addetti ai depositi, alla conservazione ed alla lavorazione dei cereali.....	a b d	27 3 112	27 3 105	— — 7
		In complesso..		142	135	7
	27	Mugnai.....	a c d	89 3 422 2 093	87 3 116 2 020	2 306 73
		In complesso..		5 604	5 223	381
	28	Fornai, pastai e panettieri	a c d	98 1 372 3 668	85 1 198 3 355	13 174 313
		In complesso..		5 138	4 638	500
	29	Pasticcieri, dolciieri, fabbricanti di biscotti; ostiari.	a b c d	14 — 155 659	13 — 134 526	1 — 21 133
		In complesso..		828	673	155
		Totale classe 7	a b c d	228 3 4 949 6 532	212 3 4 448 6 006	16 — 501 526
		In complesso..		11 712	10 669	1 043

Segue: TAVOLA XXII.

Classe	Sottoclasse	PROFESSIONI E CONDIZIONI a) padroni di aziende, amministratori, direttori, b) impiegati, c) artigiani indipendenti, d) operai salariati, garzoni.	Posizione	PROFESSIONI E CONDIZIONI		
				M F	M	F
8	INDUSTRIE CHE UTILIZZANO FRUTTA, VERDURA E SEMI.					
	30	Addetti alla condizionatura ed alla conservazione dei foraggi, frutta e verdura	a	5	5	—
			d	116	45	71
			In complesso..	121	50	71
	31	Addetti agli stabilimenti enologici e alla produzione dell'olio.....	a	67	61	6
			b	27	26	1
			d	153	149	4
			In complesso..	247	236	11
	32	Fabbricanti di sciroppi, conserve e sughi concentrati.	a	45	44	1
			b	17	11	6
			c	3	3	—
			d	98	37	61
			In complesso..	163	95	68
	33	Addetti alla lavorazione del caffè, dei surrogati e delle droghe; addetti alla fabbricazione dei frutti canditi; gelatieri, confettieri, ecc.	a	13	12	1
b			9	6	3	
c			18	18	—	
d			261	112	149	
				In complesso..	301	148
		Totale classe 8	a	180	122	8
			b	53	43	10
			c	21	21	—
			d	628	343	285
		In complesso..	832	529	303	
9	INDUSTRIE CHE UTILIZZANO PRODOTTI ANIMALI.					
	34	Addetti alla lavorazione del latte, del formaggio, del burro e dei latticini.....	a	330	313	17
			b	—	—	—
			c	1 615	1 506	109
			d	3 667	3 434	233
			In complesso..	5 612	5 253	359
	35	Addetti alla macellazione, conservazione e lavorazione della carne, alla conservazione del pollame, delle uova e del pesce	a	73	71	2
			b	—	—	—
			c	42	42	—
			d	1 308	1 286	22
		In complesso..	1 423	1 399	24	

Segue: TAVOLA XXII.

Classe	Sottoclasse	PROFESSIONI E CONDIZIONI a) padroni di aziende, amministratori, direttori, b) impiegati, c) artigiani indipendenti, d) operai salariati, garzoni.	Posizione	MF	M	F
10	36	Addetti alla lavorazione del miele e della cera.....	a	5	4	1
			b	—	—	—
			c	5	5	—
			d	15	10	5
			In complesso..	25	19	6
		Totale classe 9	a	408	388	20
			b	—	—	—
			c	1 662	1 553	109
			d	4 990	4 730	260
			In complesso..	7 060	6 671	389
	INDUSTRIE CHE UTILIZZANO SPOGLIE ANIMALI.					
37	Addetti alla lavorazione del pelo, delle budella e delle spugne. Imbalsamatori di animali	a	5	4	1	
		b	—	—	—	
		c	12	8	4	
		d	76	32	44	
	In complesso..	93	44	49		
38	Conciatori e lucidatori di pelli	a	16	16	—	
		c	51	46	5	
		d	319	290	29	
	In complesso..	386	352	34		
39	Calzolai, orlatrici e aggiuntatrici di scarpe	a	30	25	5	
		c	13 991	13 562	429	
		d	11 870	10 200	1 670	
	In complesso..	25 891	23 787	2 104		
40	Guantai; fabbricanti di articoli in pelle	a	3	3	—	
		c	20	11	9	
		d	134	46	88	
	In complesso..	157	60	97		
41	Sellai; fabbricanti di finimenti, cinghie ed oggetti per militari.....	a	3	3	—	
		c	409	398	11	
		d	673	666	7	
	In complesso..	1 085	1 067	18		

Segue: TAVOLA XXII.

Classe	Sottoclasse	PROFESSIONI E CONDIZIONI a) padroni di aziende, amministratori, direttori, b) impiegati, c) artigiani indipendenti, d) operai salariati, garzoni.	Posizione			
			MF	M	F	
11	42	Pellicciai	a	5	2	3
			c	40	6	34
			d	204	32	172
		In complesso..		249	40	209
		Totale classe 10	a	62	53	9
			b	—	—	—
			c	14 523	14 081	492
			d	13 276	11 266	2 010
		In complesso..		27 861	25 350	2 511
		INDUSTRIA DELLA CARTA.				
	43	Cernitori e lavoratori di stracci, cernitori di carta; cenciaioli.....	a	10	10	—
			c	58	50	8
			d	155	84	71
	In complesso..		223	144	79	
	44	Fabbricanti di cellulosa, pasta di legno e cartoni; addetti alle cartiere	a	40	32	8
			b	—	—	—
			c	11	9	2
			d	853	565	288
	In complesso..		904	606	298	
	45	Fabbricanti di oggetti di carta e cartone; legatori di libri.....	a	12	11	1
			c	74	68	6
			d	773	330	443
	In complesso..		859	409	450	
	Totale classe 11	a	62	53	9	
		b	—	—	—	
		c	143	127	16	
		d	1 781	979	802	
	In complesso..		1 986	1 159	827	
12	INDUSTRIE CHE UTILIZZANO MATERIALI DIVERSI.					
	46	Fabbricanti di spazzole, pettini, forcelle, bottoni, articoli per fumatori e ventagli; oggetti di osso, corallo, madreperla e simili; fabbricanti di gio- cattoli e chincaglierie.....	a	32	32	—
			b	26	20	6
			c	53	44	9
			d	1 628	401	1 227
	Totale classe 12		1 739	497	1 242	

Segue: TAVOLA XXII.

Classe	Sottoclasse	PROFESSIONI E CONDIZIONI a) padroni di aziende, amministratori, direttori, b) impiegati, c) artigiani indipendenti, d) operai salariati, garzoni.	Posizione	MF	M	F
13		PRODUZIONE E PRIMA LAVORAZIONE DEI METALLI.				
	47	Fonditori, affinatori, bollitori, forgiatori, laminatori, trafilettori, ecc.	a	18	18	—
			b	2	2	—
			d	551	551	—
		Totale classe 13		571	571	—
14		SUCCESSIVE LAVORAZIONI DEI METALLI.				
	48	Fabbri, maniscalchi, magnani, ramai, caldarai, ottomai, arrotini, coltellai, battitori, lattonieri, stagnai; verniciatori, doratori, nichelatori, smaltatori; fabbricanti di letti e mobili in ferro; fabbricanti di strumenti chirurgici.....	a	26	26	—
			b	7	7	—
			c	9 169	9 169	—
			d	14 887	14 795	92
		Totale classe 14		24 089	23 997	92
15		COSTRUZIONI MECCANICHE IN GENERE, LAVORAZIONE METALLI PREZIOSI, ECC.				
	49	Fabbricanti di macchine agricole e industriali. Costruttori di materiale per trasporti con guide e senza guide, per trasporti aerei. Addetti ai cantieri navali.	a	184	184	—
			b	163	155	8
			d	10 460	10 061	399
		In complesso..		10 807	10 400	407
	50	Costruttori di apparecchi fisici e di precisione; di pesi e misure, strumenti musicali, macchine da scrivere e fotografiche. Fabbricanti di apparecchi ortopedici, ecc. Ottici	a	19	19	—
			b	29	25	4
			c	52	52	—
			d	213	196	17
		In complesso..		313	292	21
51	Fabbricanti di armi da fuoco e di proiettili.....	a	11	11	—	
		b	—	—	—	
		c	28	28	—	
		d	330	259	71	
	In complesso..		369	298	71	
52	Costruttori di apparecchi elettrici.....	a	18	18	—	
		b	8	8	—	
		d	43	27	16	
	In complesso..		69	53	16	
53	Orologiai	a	7	7	—	
		c	298	298	—	
		d	251	240	11	
	In complesso..		556	545	11	

Segue: TAVOLA XXII.

Classe	Sottoclasse	PROFESSIONI E CONDIZIONI			
		Posizione	MF	M	F
		a) padroni di aziende, amministratori, direttori, b) impiegati, c) artigiani indipendenti, d) operai salariati, garzoni.			
	54	Orefici, argentieri e gioiellieri; fabbricanti di filigrana, di monete e medaglie	a 14 b — c 189 d 616	12 — 183 536	2 — 6 80
		In complesso..	819	731	88
		Totale classe 15	a 253 b 200 c 567 d 11 913	251 188 561 11 319	2 12 6 594
		In complesso..	12 933	12 319	614
16		PREPARAZIONE E LAVORAZIONE DEI MINERALI.			
	55	Scalpellini, marmisti, segatori, macinatori e sbocinatori di pietra, spaccapietre, sgrossatori di marmi, macinatori e raffinatori di minerali.....	a 13 c 155 d 952	13 155 952	— — —
		In complesso..	1 120	1 120	—
	56	Mosaicisti; scultori in pietra e in marmo; addetti alla lavorazione delle pietre per uso industriale..	a 4 c 17 d 55	4 17 55	— — —
		In complesso..	76	76	—
	57	Fornaciai (gesso, calce, cemento, laterizi e materiale refrattario).....	a 102 c 130 d 3 412	100 130 3 100	2 — 312
		In complesso..	3 644	3 330	314
	58	Fabbricanti di maioliche, porcellane e terrecotte; fabbricanti di stoviglie e terraglie; oggetti artistici; figurinai	a 34 b 14 c 58 d 679	33 13 56 545	1 1 2 134
		In complesso..	785	647	138
	59	Vetrai, fabbricanti di perle	a 15 b 5 c 20 d 331	14 5 20 299	1 — — 32
		In complesso..	371	338	33

Segue: TAVOLA XXII.

Classe	Sottoclasse	PROFESSIONI E CONDIZIONI			
		Posizione	MF	M	F
		a) padroni di aziende, amministratori, direttori b) impiegati, c) artigiani indipendenti, d) operai salariati, garzoni.			
	60	Asfaltisti e cementisti.....	a 31	31	—
			c 66	66	—
			d 1 083	1 083	—
		In complesso..	1 180	1 180	—
		Totale classe 16	a 199	195	4
			b 19	18	1
			c 446	444	2
			d 6 512	6 034	478
		In complesso..	7 176	6 691	485
17		COSTRUZIONI EDILIZIE, STRADALI E IDRAULICHE.			
	61	Costruttori, imprenditori ed assistenti	a 1 005	1 005	—
	62	Muratori	a 34 891	34 891	—
	63	Manovali, braccianti, lastricatori, selciaroli, terrazzieri (di città), badilanti, ecc.....	a 15 134	14 906	228
	64	Stuccatori, imbianchini, ornatisti, pittori di stanze, decoratori, pavimentatori, tappezziere in carta, ecc.	c 307	307	—
			d 1 634	1 634	—
		In complesso..	1 941	1 941	—
	65	Fumisti, docciatori, zincatori, fontanieri e pontaroli.	c 49	49	—
			d 347	347	—
		In complesso..	396	396	—
		Totale classe 17	a 1 005	1 005	—
			c 356	356	—
			d 52 006	51 778	228
		In complesso..	53 367	53 139	228
18		INDUSTRIA TESSILE. (Seta, cotone, lana, lino, canapa, ecc.).			
	66	Cernitori, essiccatori, cardatori, maceratori, tessitori, ammarratori, annaspatrici, bardatrici e cordai; addetti al candeggio, tintura e stampa dei tessuti.	a 89	80	9
			b 70	49	21
			c 1 102	259	843
			d 6 782	2 417	4 365
		Totale classe 18	8 043	2 805	5 238

Segue: TAVOLA XXII.

Classe	Sottoclasse	PROFESSIONI E CONDIZIONI a) padroni di aziende, amministratori, direttori, b) impiegati, c) artigiani indipendenti, d) operai salariati, garzoni.	Posizione	M F'	M	F
19	TESSUTI SPECIALI.					
	67	Fabbricanti di nastri, passamani, tulle, merletti e cordoni; rivestitori di fili metallici.	a	7	5	2
			b	—	—	—
			c	9	1	8
			d	55	1	54
		In complesso..		71	7	64
	68	Fabbricanti di tessuti a maglia. Retai	a	25	16	9
			b	11	2	9
			c	565	6	559
			d	1 696	17	1 679
		In complesso..		2 297	41	2 256
	69	Fabbricanti di cappelli e oggetti di feltro.....	a	14	12	2
			b	9	6	3
			c	80	57	23
d			790	167	623	
	In complesso..		893	242	651	
70	Fabbricanti di impermeabili, tele per usi diversi, tele cerate e simili, copertoni	a	3	3	—	
		b	3	3	—	
		c	18	14	4	
		d	168	41	127	
	In complesso..		192	61	131	
	Totale classe 19	a	49	36	13	
		b	23	11	12	
		c	672	78	594	
		d	2 709	226	2 483	
	In complesso..		3 453	351	3 102	
20	VESTITARIO, ARREDAMENTO DOMESTICO, NETTEZZA E ACCONCIATURA DELLA PERSONA.					
	71	Addetti alla confezione della biancheria; asolaie, bustaie, camiciaie, coltraie, cucitrici.....	a	4	4	—
			c	3 321	193	3 128
			d	3 694	13	3 681
		In complesso..		7 019	210	6 809
	72	Sarti	a	6	3	3
c			22 666	5 841	16 825	
d			25 940	2 638	23 302	
	In complesso..		48 612	8 482	40 130	

Segue: TAVOLA XXII.

Classe	Sottoclasse	PROFESSIONI E CONDIZIONI a) padroni di aziende, amministratori, direttori, b) impiegati, c) artigiani indipendenti, d) operai salariati, garzoni.	Posizione	M	F		
				F	M	F	
21	INDUSTRIE CHIMICHE.	73 Tappezzieri, materassai, addobbatori, apparatori ed arazzieri; battitori di tappeti, trapuntaie, pulitori di vetri e pavimenti.....	a	2	—	2	
			c	364	310	54	
			d	681	595	86	
			In complesso..	1 047	905	142	
		74 Modiste, berrettaie e ricamatrici; ombrellai, cravattai e gallonai; fabbricanti di guarnizioni e parati da chiesa; frangiai.....	a	6	1	5	
			c	1 384	11	1 373	
			d	2 625	24	2 601	
			In complesso..	4 015	36	3 979	
		75 Lavandaie, stiratrici, smacchiatrici e tintori.....	c	1 780	210	1 570	
			d	2 144	252	1 892	
			In complesso..	3 924	462	3 462	
		76 Addetti ai bagni pubblici.....	a	2	2	—	
			b	—	—	—	
			d	239	108	131	
			In complesso..	241	110	131	
		77 Barbieri e parrucchieri.....	c	2 559	2 463	96	
			d	2 419	2 332	87	
			In complesso..	4 978	4 795	183	
			Totale classe 20	a	20	10	10
				b	—	—	—
	c	32 074		9 028	23 046		
	d	37 742		5 962	31 780		
	In complesso..	69 836	15 000	54 836			
78 Addetti alla fabbricazione delle acque gassose e del ghiaccio; addetti alla lavorazione delle acque minerali.....	a	90	84	6			
	b	18	13	5			
	d	197	165	32			
	In complesso..	305	262	43			
79 Addetti alla fabbricazione dell'amido, dello zucchero e del glucosio.....	a	25	22	3			
	b	162	160	2			
	d	1313	1 073	240			
	In complesso..	1 500	1 255	245			

Segue: TAVOLA XXII.

Classe	Sottoclasse	PROFESSIONI E CONDIZIONI a) padroni di aziende, amministratori, direttori, b) impiegati, c) artigiani indipendenti, d) operai salariati, garzoni.	Posizione	MF	M	F
80	Addetti alle distillerie e raffinerie dell'alcool		a	22	22	—
			b	9	7	2
			d	115	98	17
			In complesso..	146	127	19
81	Fabbricanti di birra, liquori e lieviti.....		a	38	37	1
			b	7	6	1
			c	6	6	—
			d	104	79	25
			In complesso..	155	128	27
82	Addetti alla estrazione delle essenze per profumi, liquori, eteri.....		a	14	13	1
			b	21	19	2
			c	—	—	—
			d	119	32	87
			In complesso..	154	64	90
83	Fabbricanti di saponi, glicerina, stearina, candele, grassi, olii vegetali e colla.....		a	35	34	1
			b	11	11	—
			c	5	5	—
			d	195	146	49
			In complesso..	246	196	50
84	Addetti alla fabbricazione del caucciù, della gutta-perca, della celluloido e degli oggetti di gomma in genere.....		a	6	6	—
			b	3	3	—
			d	42	36	6
			In complesso..	51	45	6
85	Addetti alla manifattura dei tabacchi.....		a	2	2	—
			b	71	39	32
			d	2 469	331	2 138
			In complesso..	2 542	372	2 170
86	Fabbricanti di fiammiferi.....		a	5	5	—
			b	5	4	1
			c	—	—	—
			d	158	34	124
			In complesso..	168	43	125
87	Fabbricanti di prodotti esplosivi. Pirotecnici.....		a	8	8	—
			b	8	8	—
			c	6	6	—
			d	395	184	211
			In complesso..	417	206	211

Segue: TAVOLA XXII.

Classe	Sottoclasse	PROFESSIONI E CONDIZIONI a) padroni di aziende, amministratori, direttori, b) impiegati, c) artigiani indipendenti, d) operai salariati, garzoni.	Posizione	MF	M	F		
88	Fabbricanti di concimi chimici, materie coloranti, acidi, prodotti farmaceutici e chimici in genere. Fabbricanti di creme per calzature, di inchiostri, cerelacche, matite, vernici e smalti.....	In complesso..	a	93	91	2		
			b	236	179	57		
			c	142	142	—		
			d	424	228	196		
						895	640	255
		Totale classe 21	a	338	324	14		
			b	551	440	102		
			c	159	159	—		
			d	5 531	2 406	3 125		
						6 579	3 338	3 241
22	INDUSTRIE POLIGRAFICHE.	In complesso..						
			89 Addetti alle tipografie: compositori, correttori, fonditori, mettifoglio, proto, stampatori e scompositori	a	98	94	4	
				b	50	45	5	
				c	137	132	5	
				d	2 120	1 966	151	
					2 405	2 237	168	
			90 Litografi e addetti alle arti poligrafiche. Addetti all'officina carta-valori	a	17	17	—	
				b	9	8	1	
				c	15	14	1	
				d	249	197	52	
		290	236	54				
91 Dattilografi, stenografi, copisti e scrivani pubblici..	b	380	32	348				
	Totale classe 22	a	115	111	4			
		b	439	85	354			
		c	152	146	6			
		d	2 369	2 183	206			
		3 075	2 505	570				
23	PRODUZIONE E DISTRIBUZIONE DI FORZA MOTRICE, LUCE, ACQUA, CALORE.	In complesso..						
			92 Addetti alla produzione e distribuzione di forza motrice, luce e calore; addetti agli impianti di ventilazione ed illuminazione. Elettricisti.....	a	37	37	—	
				b	217	204	13	
				c	205	205	—	
				d	2 244	2 232	12	
					2 703	2 678	25	

Segue : TAVOLA XXII.

Classe	Sottoclasse	PROFESSIONI E CONDIZIONI a) padroni di aziende, amministratori, direttori, b) impiegati, c) artigiani indipendenti, d) operai salariati, garzoni.	Posizione	M	F				
				F	M	F			
93	Addetti alla produzione del gas ; fabbricanti di acetilene.....		a	5	5	—			
			b	88	86	2			
			c	—	—	—			
			d	465	459	6			
			In complesso			558	550	8	
			94	Addetti alla generazione del vapore, alla distribuzione della forza motrice a vapore, agl' impianti frigoriferi, di riscaldamento e di acqua potabile.....		a	15	15	—
						b	55	55	—
						d	360	354	6
						In complesso			430
			Totale classe 23			a	57	57	—
			b	360	345	15			
			c	205	205	—			
			d	3 069	3 045	24			
In complesso			3 691	3 652	39				
24	TRASPORTI E VIABILITÀ.								
95	Addetti ai trasporti terrestri senza guide : chauffeurs, carrettieri, cocchieri, conducenti di diligenze ; guide di città e di montagne, stallieri, noleggiatori di vetture, biciclette, ecc.....		a	105	81	24			
			b	67	42	25			
			c	8 683	8 683	—			
			d	10 988	10 988	—			
			In complesso			19 843	19 794	49	
96	Addetti ai trasporti terrestri su guide : impiegati ed agenti delle ferrovie e delle tramvie. Addetti alle agenzie di viaggi.....		a	19	19	—			
			b	4 522	4 322	200			
			d	13 135	12 918	217			
In complesso			17 676	17 259	417				
97	Addetti ai trasporti per acqua : armatori, capitani, marinai, personale di bordo e barcaioli. Addetti alle agenzie marittime.....		a	11	11	—			
			b	72	63	9			
			c	204	204	—			
			d	1 224	1 224	—			
In complesso			1 511	1 502	9				
98	Addetti ai lavori di carico e scarico : facchini, portatori, ecc.		d	6 517	6 477	40			
99	Addetti ai servizi di corrispondenza : personale delle poste, dei telefoni e dei telegrafi.....		a	—	—	—			
			b	2 802	1 682	1 120			
			d	2 319	2 159	160			
In complesso			5 121	3 841	1 280				

Segue: TAVOLA XXII.

Classe	Sottoclasse	PROFESSIONI E CONDIZIONI a) padroni di aziende, amministratori, direttori, b) impiegati, c) artigiani indipendenti, d) operai salariati, garzoni.	Posizione	M F	M	F
100		Addetti ai servizi di manutenzione stradale e polizia urbana; addetti ai servizi sanitari; cantonieri, spazzini, accendifanali, accalappiacani, attacchini, spazzacamini, ecc.	d	4 616	4 555	61
			a	135	111	24
		Totale classe 24	b	7 463	6 109	1 354
			c	8 887	8 887	—
			d	38 799	38 321	478
		In complesso..		55 284	53 428	1 856
25		INDUSTRIE NON SPECIFICATE.				
101		Addetti alle industrie non specificate	a	776	759	17
			b	—	—	—
			c	330	306	24
			d	16 242	12 194	4 048
		Totale classe 25		17 348	13 259	4 089
			a	4 243	4 081	162
			b	9 251	7 366	1 888
			c	89 031	62 706	26 325
			d	249 487	193 781	55 706
		Totale Industria		352 015	267 934	84 081
		COMMERCIO				
26		VENDITA DI MERCI E DERRATE ALIMENTARI.				
102		Venditori di bestiame	a	2 242	2 231	11
103		Venditori di granaglie, farine e semi oleosi; fieno, paglia	a	944	895	49
			d	48	41	7
		In complesso		992	936	56
104		Venditori di pane e pasta da minestra	a	556	403	153
			d	118	89	29
		In complesso		674	492	182

Segue: TAVOLA XXII.

Classe	Sottoclasse	PROFESSIONI E CONDIZIONI a) padroni di aziende, amministratori, direttori, b) impiegati, c) artigiani indipendenti, d) operai salariati, garzoni.	Posizione	MF	M	F
26	105	Venditori di vino ed olio all'ingrosso.....	a	1 140	1 071	69
			b	23	21	2
			d	67	61	6
		In complesso..		1 230	1 153	77
	106	Venditori di biscotti, dolci, cioccolate, confetture e gelati	a	185	143	42
			b	57	26	31
			d	51	35	16
		In complesso..		293	204	89
	107	Venditori di uova, pollame, latte, burro, formaggio, salame, carne, pesce, cacciagione, frutta, erbaggi, legumi e ghiaccio; venditori di fiori, piante, bulbi e sementi	a	12 475	9 488	2 987
			b	94	—	94
			d	1 909	1 778	131
				In complesso..	14 478	11 266
	108	Venditori di droghe, generi coloniali, prodotti chimici, cera, candele, benzina, concimi, petrolio, profumeria, ecc.	a	1 437	1 133	304
			b	265	215	50
			d	279	257	22
			In complesso..	1 981	1 605	376
	Totale classe 26	a	18 979	15 364	3 615	
b		439	262	177		
d		2 472	2 261	211		
	In complesso..		21 890	17 887	4 003	
27	VENDITA DI GENERI NON ALIMENTARI.					
109	Venditori di combustibili solidi, di prodotti dell'industria del legno e delle materie analoghe.....	a	996	898	98	
		b	11	10	1	
		d	68	63	5	
	In complesso..		1 075	971	104	
110	Venditori di mobili, strumenti musicali, corde armoniche	a	304	263	41	
		b	21	15	6	
		d	9	8	1	
	In complesso..		334	286	48	
111	Venditori di pelo e penne preparate, cuoio, calzature, guanti, pelliccerie e animali imbalsamati	a	782	687	95	
		b	118	87	31	
		d	41	37	4	
			In complesso..	941	811	130

Segue : TAVOLA XXII.

Classe	Sottoclasse	PROFESSIONI E CONDIZIONI a) padroni di aziende, amministratori, direttori, b) impiegati, c) artigiani indipendenti, d) operai salariati, garzoni.	Posizione	M	F		
				F	M	F	
28	112	Venditori di spazzole, pettini, forcelle, giocattoli, articoli per fumatori; articoli in osso, avorio e madreperla; articoli in metallo; venditori di corallo, ventagli, ecc.....	a	481	295	186	
			b	81	58	23	
			d	20	16	4	
			In complesso	582	369	213	
		113	Venditori di pasta di legno, cellulosa, carta e cartone; oggetti di cancelleria, libri, giornali, fotografie e articoli fotografici, francobolli e cartoline..	a	430	322	108
				b	129	93	36
				d	49	30	19
			In complesso	608	445	163	
		114	Venditori di prodotti metallurgici; negozianti di acciaio, ferramenta, armi e proiettili, macchine e strumenti di precisione per uso agricolo e industriale...	a	973	914	59
				b	124	105	19
				d	52	50	2
	In complesso	1 149	1 069	80			
115	Gioiellieri, orefici, antiquari; negozianti di monete, medaglie ed oggetti preziosi.....	a	331	298	33		
		b	46	36	10		
		d	15	15	-		
	In complesso	392	349	43			
116	Venditori di prodotti mineralurgici e di cava; venditori di vetri, lampade, ceramiche, cristalli, argille, laterizi, porcellane, piatti, stoviglie.....	a	587	475	112		
		b	53	44	9		
		d	14	13	1		
	In complesso	654	532	122			
117	Venditori di materie prime per l'industria tessile; venditori di filati, tessuti, mercerie, vestiario ed oggetti di arredamento domestico.....	a	3 785	2 806	979		
		b	880	704	176		
		d	116	104	12		
	In complesso	4 781	3 614	1 167			
118	Venditori di materiale sanitario; articoli di gomma, ecc.....	a	31	30	1		
		b	10	8	2		
		d	8	6	2		
	In complesso	49	44	5			
	Totale classe 27	a	8 700	6 988	1 712		
b		1 473	1 160	313			
d		392	342	50			
	In complesso	10 565	8 490	2 075			
119	Venditori di oggetti usati e di rifiuto.....	a	333	254	79		
		d	67	49	18		
		In complesso	400	303	97		

Segue: TAVOLA XXII.

Classe	Sottoclasse	PROFESSIONI E CONDIZIONI a) padroni di aziende, amministratori, direttori, b) impiegati, c) artigiani indipendenti, d) operai salariati, garzoni.	Posizione	MF	M	F		
29	120	Venditori di merci e derrate diverse (senz'altra specificazione)	a	556	388	168		
			b	51	38	13		
			d	11	9	2		
		In complesso..		618	435	183		
	121	Venditori di merci e derrate non specificate	a	8 164	6 347	1 817		
			b	1 607	1 009	598		
			d	552	471	81		
		In complesso..		10 323	7 827	2 496		
	122	Venditori ambulanti	a	3 634	2 862	772		
			Totale classe 28		a	12 687	9 851	2 886
			b	1 658	1 047	611		
		In complesso..		14 975	11 427	3 548		
		ESERCIZI PUBBLICI.						
	123	Proprietari e personale di alberghi e pensioni; locan- dieri, affittacamere ed affittaletti	a	1 774	768	1 006		
			b	70	44	26		
			d	952	639	313		
		In complesso..		2 796	1 451	1 345		
	124	Proprietari e personale di trattorie, rosticcerie, frig- gitorie, osterie, cantine, bottiglierie e spacci di vino; vivandieri	a	6 103	4 155	1 948		
			b	91	72	19		
			d	1 611	1 440	171		
	In complesso..		7 805	5 667	2 138			
125	Proprietari e personale di caffè, liquorerie, birrerie, bars, sale da bigliardo, tea-rooms	a	1 886	1 281	605			
		b	104	54	50			
		d	577	488	89			
	In complesso..		2 567	1 823	744			
126	Rivenditori di sale e tabacchi.....	a	1 179	698	481			
		b	62	32	30			
		d	31	22	9			
	In complesso....		1 272	752	520			

Segue : TAVOLA XXII.

Classe	Sottoclasse	PROFESSIONI E CONDIZIONI a) padroni di aziende, amministratori, direttori, b) impiegati, c) artigiani indipendenti, d) operai salariati, garzoni.	Posizione	M	F	M	F							
				F	M									
127	Appaltatori, impresari di spettacoli pubblici e personale non artistico dei medesimi.....		a	67		66	1							
			b	20		15	5							
			d	80		75	5							
			In complesso	167		156	11							
			Totale classe 29	a	11 009		6 968	4 041						
				b	347		217	130						
				d	3 251		2 664	587						
			In complesso	14 607		9 849	4 758							
			30	ISTITUTI DI EMISSIONE, CREDITO, CAMBIO, ASSICURAZIONE, ECC.										
							128	Personale di banche, istituti di credito e deposito, agenzie di pegno e risparmio, borse, stanze di compensazione, istituti di assicurazione, camere di commercio, magazzini generali, punti franchi, esattorie, banchi lotto, agenzie di pubblicità e affissione; banchieri, cambia-valute, borsisti.....		a	195		192	3
b	2 574									2 355	219			
In complesso	2 769									2 547	222			
129	Spedizionieri, commissionari, rappresentanti.....									a	355		350	5
										b	2 777		2 719	58
In complesso	3 132									3 069	63			
130	Mediatori, sensali, stimatori; agenti di informazioni, d'aste e di emigrazione; agenti tetrali e di collocamento									a	4 168		4 160	8
										b	195		186	9
										In complesso	4 363		4 346	17
131	Addetti alle aziende commerciali in genere.....		a	102		101				1				
			b	7 625		5 668	1 957							
			In complesso	7 727		5 769	1 958							
			Totale classe 30	a	4 820		4 803	17						
				b	13 171		10 928	2 243						
In complesso	17 991		15 731	2 260										
Totale Commercio			a	56 195		43 974	12 221							
			b	17 088		13 614	3 474							
			d	6 745		5 796	949							
				80 028		63 384	16 644							

Segue : TAVOLA XXII.

Classe	Sottoclasse	PROFESSIONI E CONDIZIONI a) padroni di aziende, amministratori, direttori, b) impiegati, c) artigiani indipendenti, d) operai salariati, garzoni.	Posizione	M F		
				M	F	
		AMMINISTRAZIONE PUBBLICA E PRIVATA				
31		AMMINISTRAZIONE PUBBLICA.				
	132	Personale diplomatico presso il governo di S. M. il Re e presso la S. Sede. Personale delle Ambasciate e dei Consolati.....		447	446	1
	133	Impiegati e funzionari dello Stato, della R. Casa e delle Camere legislative.....		4 047	3 712	335
	134	Impiegati delle Provincie, dei Comuni, degli Istituti di beneficenza e degli Enti morali.....		3 918	3 533	385
		Totale classe 31		8 412	7 691	721
32		DIFESA DEL PAESE.				
	135	Carabinieri Reali e Guardie di finanza <i>Ufficiali</i>		203	203	—
		<i>Altri militari</i>		8 726	8 726	—
		In complesso		8 929	8 929	—
	136	Altri corpi dell' Esercito..... <i>Ufficiali</i>		1 689	1 689	—
		<i>Altri militari</i>		17 360	17 360	—
		In complesso		19 049	19 049	—
	137	Armata..... <i>Ufficiali</i>		31	31	—
		<i>Altri militari</i>		33	33	—
		In complesso		64	64	—
		Totale classe 32		1 923	1 923	—
		} <i>Ufficiali</i>		26 119	26 119	—
		} <i>Altri militari</i>		28 042	28 042	—
		In complesso				
33		CORPI ORGANIZZATI E PERSONALE DI SERVIZIO DI PUBBLICA AMMINISTRAZIONE.				
	138	Addetti ai corpi organizzati al servizio dello Stato : guardie carcerarie, ispettori e guardie forestali, funzionari di pubblica sicurezza.....		537	537	—
	139	Addetti ai corpi organizzati al servizio delle Provincie e dei Comuni : guardie municipali, daziarie, forestali e campestri.....		1 535	1 535	—

Segue : TAVOLA XXII.

Classe	Sottoclasse	PROFESSIONI E CONDIZIONI a) padroni di aziende, amministratori, direttori, b) impiegati, c) artigiani indipendenti, d) operai salariati, garzoni.	Posizione			
				M F	M	F
	140	Personale subalterno dello Stato, della R. Casa e delle Camere legislative.....		800	713	87
	141	Personale subalterno delle Provincie, dei Comuni, degli Istituti di beneficenza e degli Enti morali....		3 027	2 095	932
		Totale classe 33		5 899	4 880	1 019
34		AMMINISTRAZIONE PRIVATA.				
	142	Personale delle aziende di carattere non commerciale nè industriale ; impiegati di società, circoli sportivi e scientifici ; maestri di casa, intendenti e giovani di studio ; agenti di investigazione, di sicurezza privata e guardie notturne.....		3 336	2 965	371
35	143	IMPIEGATI, COMMESSI E FATTORINI (senz'altra specificazione).....		6 268	4 313	1 955
		Totale Amministrazione pubblica e privata		51 957	47 891	4 066
		CULTO, PROFESSIONI E ARTI LIBERALI.				
36		CULTO.				
	144	Sacerdoti e chierici del clero cattolico secolare		4 078	4 078	—
	145	Frati, monache, suore, laici e converse del clero cattolico regolare.....		2 742	340	2 402
	146	Pastori evangelici e ministri di altri culti (senza'altra specificazione).....		18	18	—
	147	Impiegati della Curia pontificia, delle Curie vescovili e degli istituti ecclesiastici.....		22	19	3
	148	Sacrestani, ecc., addetti al servizio delle chiese cattoliche		621	584	37
	149	Impiegati e inservienti addetti ai templi ed agli istituti di culto non cattolico.....		8	7	1
		Totale classe 36		7 489	5 046	2 443
37		INSEGNAMENTO.				
	150	Maestri, professori, direttori delle scuole e degli istituti pubblici e privati		13 211	2 599	10 612
	151	Insegnanti di musica vocale e strumentale e di recitazione.....		672	450	222

Segue : TAVOLA XXII.

Classe	Sottoclasse	PROFESSIONI E CONDIZIONI a) padroni di aziende, amministratori, direttori, b) impiegati, c) artigiani indipendenti, d) operai salariati, garzoni.	Posizione	M	F	M	F
				F	M		
	152	Maestri di ginnastica, scherma, equitazione, ballo, nuoto, ecc.....		76		47	29
	153	Sacerdoti, monaci, monache, ecc., addetti all'insegnamento.....		1 250		259	991
		Totale classe 37		15 209		3 355	11 854
38		PROFESSIONI SANITARIE.					
	154	Medici, chirurghi, ostetrici.....		2 145		2 012	133
	155	Dentisti.....		81		78	3
	156	Levatrici.....		1 287		—	1 287
	157	Veterinari.....		431		431	—
	158	Farmacisti (padroni e assistenti di farmacia).....		1 101		998	103
	159	Flebotomi, callisti, massaggiatori, manicure e pedicure.....		33		23	10
	160	Infermieri.....		3 107		1 531	1 576
	161	Sacerdoti, monaci, monache, addetti all'assistenza..		613		22	591
		Totale classe 38		8 798		5 095	3 703
39		PROFESSIONI LEGALI.					
	162	Avvocati, procuratori e causidici.....		1 288		1 283	5
	163	Notai.....		307		307	—
		Totale classe 39		1 595		1 590	5
40		LETTERE E SCIENZE APPLICATE.					
	164	Letterati, pubblicisti, traduttori, interpreti, archeologi e giornalisti.....		242		220	22
	165	Ingegneri e architetti.....		1 041		1 041	—
	166	Dottori in scienze agrarie, geometri, agrimensori ed agronomi.....		1 130		1 130	—
	167	Dottori in scienze commerciali, ragionieri, attuari, contabili e periti commerciali.....		1 441		1 206	235
		Totale classe 40		3 854		3 597	257
41		ARTI BELLE.					
	168	Scultori, pittori, scenografi e miniatori.....		263		239	24
	169	Disegnatori e calligrafi.....		143		131	12
	170	Modelli.....		16		15	1

Segue : TAVOLA XXII.

Classe	Sottoclasse	PROFESSIONI E CONDIZIONI a) padroni di aziende, amministratori, direttori, b) impiegati, c) artigiani indipendenti, d) operai salariati, garzoni.	Posizione	M F		
				M	F	F
	171	Compositori di musica, direttori d'orchestra e capi-banda musicali		98	93	5
	172	Musicanti, suonatori ed organisti		778	723	55
	173	Artisti di canto, cantori e coristi		264	120	144
	174	Coreografi, ballerini, mimi e tramagnini		8	4	4
	175	Artisti drammatici, lirici, ecc.		234	125	109
	176	Suggeritori, buttafuori, trovaroba.		6	6	—
	177	Artisti di compagnie equestri e di varietà; artisti cinematografici; prestigiatori, suonatori ambulanti, saltimbanchi, fantini, ginnasti, giuocatori di pallone, burattinai, domatori; addetti ai tiri a segno; ciarlatani.		386	293	93
	178	Fotografi, cianografi, eliografi e produttori di pellicole cinematografiche.		447	409	38
		Totale classe 41		2 643	2 158	485
		Totale Culto, professioni e arti liberali		39 538	20 841	18 747
42		ADDETTI AI SERVIZI DOMESTICI.				
	179	Domestici, cuochi, portieri; balie, damigelle di compagnia, governanti ed istitutrici.		32 735	5 053	27 682
		CONDIZIONI NON PROFESSIONALI.				
43	180	PROPRIETARI, CAPITALISTI, AGIATI, REDDITIERI, BENESTANTI.		18 663	8 695	9 968
44		PENSIONATI.				
	181	Pensionati di amministrazione pubblica e privata.		12 475	7 663	4 812
	182	Pensionati di guerra.		3 263	1 900	1 363
		Totale classe 44		15 738	9 563	6 175
45	183	STUDENTI, SEMINARISTI, COLLEGIALI		157 098	85 114	71 984
46	184	ATTENDENTI ALLE CURE DOMESTICHE.		610 892	—	610 892
47		ALTRE CONDIZIONI NON PROFESSIONALI.				
	185	Persone senza professione, invalidi, disoccupati.		15 035	10 755	4 280

Segue : TAVOLA XXII.

Classe	Sottoclasse	PROFESSIONI E CONDIZIONI a) padroni di aziende, amministratori, direttori, b) impiegati, c) artigiani indipendenti, d) operai salariati, garzoni.	Posizione	M F	M	F
	186	Ricoverati.....		17 515	8 918	8 597
	187	Detenuti.....		3 186	3 088	98
	188	Mendicanti.....		897	365	532
	189	Prostitute.....		393	—	393
		Totale classe 47		37 026	23 126	13 900
48	190	SENZA INDICAZIONE DI PROFESSIONE O CONDIZIONE..		22 472	22 472	—
		Totale Condizioni non professionali		861 889	148 970	712 919

RIEPILOGO

PROFESSIONI E CONDIZIONI	M F	M	F
Agricoltura, caccia e pesca	916 779	610 452	306 327
Industria.....	352 015	267 934	84 081
Commercio	80 028	63 384	16 644
Amministrazione pubblica e privata	51 957	47 891	4 066
Culto, professioni e arti liberali	39 588	20 841	18 747
Addetti ai servizi domestici.....	32 735	5 053	27 682
Proprietari, benestanti.....	18 663	8 695	9 968
Attendenti alle cure domestiche, pensionati, studenti, ricoverati, ecc.....	843 226	140 275	702 951
In complesso	2 334 991	1 164 525	1 170 466

TAVOLA XXIII.

**Popolazione presente di età superiore a 10 anni
nei Comuni aventi un Centro di almeno 15 000**

Classe	Sottoclasse	PROFESSIONI E CONDIZIONI a) padroni di aziende, amministratori, direttori, b) impiegati, c) artigiani indipendenti, d) operai salariati, garzoni.	Posizione	COMUNI aventi un Centro di almeno 15 000 abitanti							
				BOLOGNA			IMOLA				
				MF	M	F	MF	M	F		
		AGRICOLTURA - CACCIA - PESCA									
1		AGRICOLTURA E CACCIA.									
	1	Agricoltori che conducono terreni propri.....		363	337	26	531	452	79		
	2	Enfiteuti ed utilisti.....		9	4	5	1	1	—		
	3	Fittavoli		727	585	142	450	353	97		
	4	Mezzadri e coloni.....		2390	1780	610	5737	4443	1294		
	5	Contadini obbligati.....		39	32	7	407	399	8		
	6	Giornalieri di campagna, bifolchi, ecc.		2526	2230	296	1762	1407	355		
	7	Fattori, agenti di campagna.....		43	43	—	31	31	—		
	8	Giardinieri, ortolani, ecc.		327	248	79	143	113	30		
	9	Pastori, bovani e mandriani.....		75	70	5	15	12	3		
	10	Allevatori di animali, apicoltori, ecc.		3	1	2	—	—	—		
	11	Boscaioli, carbonai e taglialegna.....		38	35	3	—	—	—		
	12	Guardie campestri e guardaboschi privati		2	2	—	1	1	—		
	13	Cacciatori, raccoglitori di funghi, ecc.		4	4	—	—	—	—		
		Totale classe 1		6546	5371	1175	9078	7212	1866		
2		PESCA.									
	14	Piscicoltori		1	1	—	—	—	—		
	15	Pescatori e vallanti		1	1	—	—	—	—		
		Totale classe 2		2	2	—	—	—	—		
		Totale Agricoltura - Caccia - Pesca		6548	5373	1175	9078	7212	1866		
		INDUSTRIA									
3		MINIERE.									
	16	Minatori di metalli, solfo, combustibili fossili. Addetti alle ricerche minerarie	a	—	—	—	—	—	—		
			b	2	2	—	—	—	—		
			d	8	6	2	—	—	—		
		Totale classe 3		10	8	2	—	—	—		

**classificata secondo il sesso e la professione
abitanti, nei Circondari e nelle Provincie.**

PROVINCIA DI BOLOGNA												Sottoclasse	Classe
CIRCONDARI									TOTALE				
BOLOGNA			IMOLA			VERGATO			MF	M	F		
MF	M	F	MF	M	F	MF	M	F					
5804	4374	1430	1618	1348	270	6802	5213	1589	14224	10935	3289	1	
257	252	5	4	3	1	5	4	1	266	259	7	2	
12834	8019	4815	1318	945	373	290	203	87	14442	9167	5275	3	
43428	28109	15319	17730	12707	5023	6177	4619	1558	67335	45435	21900	4	
1268	901	367	448	439	9	44	28	16	1760	1368	392	5	
41780	26013	15767	7950	5774	2176	7244	5794	1450	56974	37581	19393	6	
414	408	6	96	95	1	15	15	—	525	518	7	7	
670	491	179	193	145	48	19	14	5	882	650	232	8	
1102	913	189	199	142	57	122	85	37	1423	1140	283	9	
23	21	2	—	—	—	—	—	—	23	21	2	10	
62	59	3	6	6	—	100	100	—	168	165	3	11	
39	39	—	14	14	—	8	8	—	61	61	—	12	
9	9	—	—	—	—	—	—	—	9	9	—	13	
107690	69608	38082	29576	21618	7958	20826	16083	4743	158092	107309	50783		
												2	
1	1	—	—	—	—	—	—	—	1	1	—	14	
21	21	—	4	4	—	—	—	—	25	25	—	15	
22	22	—	4	4	—	—	—	—	26	26	—		
107712	69630	38082	29580	21622	7958	20826	16083	4743	158118	107335	50783		
												3	
—	—	—	1	1	—	—	—	—	1	1	—	16	
2	2	—	—	—	—	—	—	—	2	2	—		
63	61	2	2	2	—	124	124	—	189	187	2		
65	63	2	3	3	—	124	124	—	192	190	2		

Segue : TAVOLA XXIII.

Classe	Sottoclasse	PROFESSIONI E CONDIZIONI a) padroni di aziende, amministratori, direttori, b) impiegati, c) artigiani indipendenti, d) operai salariati, garzoni.	Posizione	COMUNI aventi un Centro di almeno 15000 abitanti							
				BOLOGNA			IMOLA				
				MF	M	F	MF	M	F		
4		CAVE DI OGNI GENERE.									
	17	Cavatori di pietre, di materiali da cementi, ecc.....	a	7	7	—	—	—	—	—	—
			b	—	—	—	—	—	—	—	—
			d	35	35	—	—	—	—	—	—
		Totale classe 4		42	42	—	—	—	—	—	—
5		SALINE MARITTIME E ACQUE MINERALI.									
	18	Salinari ; addetti alla estrazione delle acque minerali	a	—	—	—	—	—	—	—	—
			b	—	—	—	—	—	—	—	—
			d	—	—	—	—	—	—	—	—
		Totale classe 5		—	—	—	—	—	—	—	—
6		INDUSTRIA DEL LEGNO, DELLA PAGLIA E AFFINI.									
	19	Addetti ai depositi del legname, sega- tori, ecc		144	122	22	3	2			1
	20	Falegnami, carrozzieri, carpentieri, ecc.		2458	2458	—	346	346	—	—	—
	21	Intagliatori, intarsiatori, ebanisti, ecc.		273	258	15	9	8			1
	22	Verniciatori e doratori in genere.....		487	467	20	26	26	—	—	—
	23	Fabbricanti di oggetti in truciolo e sughero		9	8	1	1	1	—	—	—
	24	Fabbricanti di oggetti in canna e simili		49	35	14	6	5			1
	25	Fabbricanti di oggetti di paglia e fi- bre affini, fabbricanti di cappelli di paglia, ecc.		27	22	5	2	2	—	—	—
			a	37	36	1	1	1	—	—	—
			b	2	2	—	—	—	—	—	—
			c	528	525	3	161	161	—	—	—
			d	2880	2807	73	231	228			3
		Totale classe 6		3447	3370	77	393	390			3
7		INDUSTRIE CHE LAVORANO I CEREALI.									
	26	Addetti ai depositi dei cereali.....		33	32	1	—	—	—	—	—
	27	Mugnai		108	107	1	59	57			2
	28	Fornai, pastai e panettieri.....		996	883	113	69	66			3
	29	Pasticcieri, dolcieri, ecc		318	230	88	2	2	—	—	—
			a	19	17	2	1	1	—	—	—
			b	—	—	—	—	—	—	—	—
			c	201	178	23	45	44			1
			d	1235	1057	178	84	80			4
		Totale classe 7		1455	1252	203	130	125			5

PROVINCIA DI BOLOGNA												Sottoclasse	Classe
CIRCONDARI									TOTALE				
BOLOGNA			IMOLA			VERGATO			MF	M	F		
MF	M	F	MF	M	F	MF	M	F					
9	9	—	—	—	—	—	—	—	9	9	—	17	4
—	—	—	—	—	—	—	—	—	—	—	—	—	
166	166	—	—	—	—	2	2	—	168	168	—	—	
175	175	—	—	—	—	2	2	—	177	177	—	—	5
—	—	—	—	—	—	—	—	—	—	—	—	18	
—	—	—	—	—	—	—	—	—	—	—	—	—	
—	—	—	—	—	—	—	—	—	—	—	—	—	
—	—	—	—	—	—	—	—	—	—	—	—	—	6
250	228	22	14	13	1	17	17	—	281	258	23	19	
4492	4492	—	678	678	—	294	294	—	5464	5464	—	20	
401	314	87	18	17	1	4	4	—	423	335	88	21	
583	562	21	27	27	—	4	4	—	614	593	21	22	
9	8	1	4	1	3	2	1	1	15	10	5	23	
139	93	46	6	5	1	8	8	—	153	106	47	24	
986	88	898	34	4	30	76	2	74	1096	94	1002	25	
46	45	1	1	1	—	2	2	—	49	48	1	—	
4	4	—	—	—	—	—	—	—	4	4	—	—	
1877	1681	196	379	365	14	225	221	4	2481	2267	214	—	
4983	4055	878	401	379	22	178	107	71	5512	4541	971	—	
6860	5785	1075	781	745	36	405	330	75	8046	6860	1186	—	7
55	55	—	—	—	—	6	6	—	61	61	—	26	
437	431	6	148	139	9	232	214	18	817	784	33	27	
1316	1157	159	124	115	9	80	37	43	1520	1309	211	28	
351	246	105	7	4	3	4	4	—	362	254	108	29	
30	26	4	2	1	1	5	3	2	37	30	7	—	
—	—	—	—	—	—	—	—	—	—	—	—	—	
521	449	72	132	124	8	241	184	57	894	757	137	—	
1608	1414	194	145	133	12	76	74	2	1829	1621	208	—	
2159	1889	270	279	258	21	322	261	61	2760	2408	352	—	

Segue : TAVOLA XXIII.

Classe	Sottoclasse	PROFESSIONI E CONDIZIONI a) padroni di aziende, amministratori, direttori, b) impiegati, c) artigiani indipendenti, d) operai salariati, garzoni.	Posizione	COMUNI aventi un Centro di almeno 15 000 abitanti						
				BOLOGNA			IMOLA			
				MF	M	F	MF	M	F	
8	INDUSTRIE CHE UTILIZZANO FRUTTA, VERDURA E SEMI.									
	30	Addetti alla conservazione dei foraggi, frutta, ecc		7	7	—	—	—	—	—
	31	Addetti agli stabilimenti enologici, ecc.		60	58	2	3	3	—	—
	32	Fabbricanti di sciroppi, conserve, ecc.		7	6	1	—	—	—	—
	33	Addetti alla lavorazione del caffè, alla fabbricazione dei frutti canditi, ecc		123	63	60	—	—	—	—
		a		9	8	1	2	2	—	—
		b		6	5	1	—	—	—	—
		c		6	6	—	—	—	—	—
		d		176	115	61	1	1	—	—
		Totale classe 8			197	134	63	3	3	—
9	INDUSTRIE CHE UTILIZZANO PRODOTTI ANIMALI.									
	34	Addetti alla lavorazione del latte, ecc.		231	229	2	—	—	—	—
	35	Addetti alla macellazione e conservazione della carne, ecc.....		292	290	2	16	16	—	—
	36	Addetti alla lavorazione del miele e della cera		6	4	2	—	—	—	—
		a		3	3	—	—	—	—	—
		b		—	—	—	—	—	—	—
		c		3	3	—	—	—	—	—
		d		523	517	6	16	16	—	—
		Totale classe 9			529	523	6	16	16	—
	10	INDUSTRIE CHE UTILIZZANO SPOGLIE ANIMALI.								
37		Addetti alla lavorazione del pelo, delle budella, ecc		19	8	11	—	—	—	—
38		Conciatori e lucidatori di pelli.....		102	96	6	11	11	—	—
39		Calzolari, orlatrici, ecc		2092	1800	292	320	307	13	—
40		Guantai; fabbricanti di articoli in pelle		83	29	54	1	1	—	—
41		Sellai ; fabbricanti di finimenti, ecc...		152	147	5	5	4	1	—
42		Pellicciai.....		143	24	119	4	—	—	4
		a		12	11	1	—	—	—	—
		b		—	—	—	—	—	—	—
		c		848	770	78	214	209	5	—
	d		1781	1323	408	127	114	13	—	
	Totale classe 10			2591	2104	487	341	323	18	

PROVINCIA DI BOLOGNA

CIRCONDARI											Sottoclasse	Classe	
BOLOGNA			IMOLA			VERGATO			TOTALE				
MF	M	F	MF	M	F	MF	M	F	MF	M			F
15	15	—	—	—	—	—	—	—	15	15	—	30	8
80	78	2	6	6	—	—	—	—	86	84	2	31	
8	6	2	—	—	—	—	—	—	8	6	2	32	
126	66	60	—	—	—	1	1	—	127	67	60	33	9
15	14	1	2	2	—	—	—	—	17	16	1		
6	5	1	—	—	—	—	—	—	6	5	1		
7	7	—	—	—	—	—	—	—	7	7	—		
201	139	62	4	4	—	1	1	—	206	144	62		
229	165	64	6	6	—	1	1	—	236	172	64		
331	316	15	3	3	—	—	—	—	334	319	15	34	
418	416	2	38	38	—	6	6	—	462	460	2	35	
7	5	2	—	—	—	—	—	—	7	5	2	36	
11	11	—	—	—	—	1	1	—	12	12	—	10	
50	44	6	1	1	—	1	1	—	52	46	6		
695	682	13	40	40	—	4	4	—	739	726	13		
756	737	19	41	41	—	6	6	—	803	784	19		
22	10	12	—	—	—	—	—	—	22	10	12		37
107	100	7	14	14	—	60	50	10	181	164	17	38	
4930	4422	508	800	761	39	555	553	2	6285	5736	549	39	
88	30	58	1	1	—	1	—	1	90	31	59	40	
228	222	6	16	15	1	3	2	1	247	239	8	41	
144	25	119	4	—	4	—	—	—	148	25	123	42	
12	11	1	—	—	—	—	—	—	12	11	1		
2567	2389	178	551	533	18	387	385	2	3505	3307	198		
2940	2409	531	284	253	26	232	220	12	3456	2887	569		
5519	4809	710	835	791	44	619	605	14	6973	6205	768		

Segue : TAVOLA XXIII.

Classe	Sottoclasse	PROFESSIONI E CONDIZIONI a) padroni di aziende, amministratori, direttori, b) impiegati, c) artigiani indipendenti, d) operai salariati, garzoni.	Posizione	COMUNI aventi un Centro di almeno 15 000 abitanti							
				BOLOGNA			IMOLA				
				MF	M	F	MF	M	F		
11		INDUSTRIA DELLA CARTA.									
	43	Cernitori e lavoratori di stracci, ecc .		29	22	7	6	5	1		
	44	Fabbricanti di cellulosa, pasta di legno ; addetti alle cartiere, ecc.....		82	33	49	—	—	—		
	45	Fabbricanti di oggetti di carta e cartone		391	143	248	5	4	1		
		a		9	9	—	—	—	—		
		b		—	—	—	—	—	—		
		c		33	30	3	4	3	1		
		d		460	159	301	7	6	1		
		Totale classe 11		502	198	304	11	9	2		
12		INDUSTRIE CHE UTILIZZANO MATERIALI DIVERSI.									
	46	Fabbricanti di spazzole, pettini, forcelle, bottoni, giocattoli, ecc.....	a	5	5	—	—	—	—		
		b		1	1	—	—	—	—		
		c		11	6	5	1	1	—		
		d		77	41	36	—	—	—		
		Totale classe 12		94	53	41	1	1	—		
13		PRODUZIONE E PRIMA LAVORAZIONE DEI METALLI.									
	47	Fonditori, affinatori, ecc.....	a	6	6	—	—	—	—		
		b		1	1	—	—	—	—		
		d		192	192	—	3	3	—		
		Totale classe 13		199	199	—	3	3	—		
14		SUCCESSIVE LAVORAZIONI DEI METALLI.									
	48	Fabbri, ramai, stagnai, ecc.....	a	4	4	—	—	—	—		
		b		—	—	—	—	—	—		
		c		487	487	—	145	145	—		
		d		1963	1948	15	183	183	—		
		Totale classe 14		2454	2439	15	328	328	—		
15		COSTRUZIONI MECCANICHE IN GENERE, LAVORAZIONE METALLI PREZIOSI, ECC.									
	49	Fabbricanti di macchine agricole e industriali, ecc		3191	3031	160	145	145	—		
	50	Costruttori di apparecchi fisici, pesi e misure, strumenti musicali, ecc...		144	126	18	3	3	—		
	51	Fabbricanti di armi da fuoco e di proiettili.....		219	174	45	6	6	—		

PROVINCIA DI BOLOGNA												Sottoclasse	Classe
CIRCONDARI									TOTALE				
BOLOGNA			IMOLA			VERGATO			MF	M	F		
MF	M	F	MF	M	F	MF	M	F					
47	36	11	6	5	1	—	—	—	53	41	12	43	11
559	386	173	—	—	—	42	29	13	601	415	186	44	
415	157	258	6	5	1	—	—	—	421	162	259	45	
12	12	—	—	—	—	1	1	—	13	13	—		
—	—	—	—	—	—	—	—	—	—	—	—		
48	44	4	4	3	1	—	—	—	52	47	5		
961	528	438	8	7	1	41	28	13	1010	558	452		
1021	579	442	12	10	2	42	29	13	1075	618	457		12
6	6	—	—	—	—	—	—	—	6	6	—	46	
1	1	—	—	—	—	—	—	—	1	1	—		
23	17	6	1	1	—	—	—	—	24	18	6		
100	53	47	1	1	—	—	—	—	101	54	47		
130	77	53	2	2	—	—	—	—	132	79	53		13
6	6	—	—	—	—	—	—	—	6	6	—	47	
1	1	—	—	—	—	—	—	—	1	1	—		
218	218	—	4	4	—	6	6	—	228	228	—		
225	225	—	4	4	—	6	6	—	235	235	—		14
13	13	—	—	—	—	—	—	—	13	13	—	48	
1	1	—	—	—	—	—	—	—	1	1	—		
1681	1681	—	353	353	—	231	231	—	2265	2265	—		
3648	3626	22	370	369	1	138	138	—	4156	4133	23		
5343	5321	22	723	722	1	369	369	—	6435	6412	23		15
4092	3825	267	183	183	—	32	32	—	4307	4040	267	49	
153	135	18	3	3	—	2	2	—	158	140	18	50	
225	176	49	6	6	—	—	—	—	231	182	49	51	

Segue : TAVOLA XXIII.

Classe	Sottoclasse	PROFESSIONI E CONDIZIONI a) padroni di aziende, amministratori, direttori, b) impiegati, c) artigiani indipendenti, d) operai salarati, garzoni.	Posizione	COMUNI aventi un Centro di almeno 15 000 abitanti					
				BOLOGNA			IMOLA		
				MF	M	F	MF	M	F
16	52	Costruttori di apparecchi elettrici ..		19	13	6	1	1	—
	53	Orologiai		87	87	—	4	3	1
	54	Orefici, argentieri, ecc		440	381	59	19	18	1
		a		86	86	—	4	4	—
		b		49	44	5	—	—	—
		c		126	123	3	14	13	1
		d		3839	3559	280	160	159	1
		Totale classe 15		4100	3812	288	178	176	2
		PREPARAZIONE E LAVORAZIONE DEI MINERALI.							
	55	Scalpellini, marmisti, segatori di pie- tra, ecc		172	172	—	8	8	—
56	Mosaicisti; scultori in pietra e in mar- mo, ecc.....		12	12	—	4	4	—	
57	Fornaciai (gesso, calce, cemento, ecc.)		385	303	82	142	112	30	
58	Fabbricanti di maioliche, porcellane, terrecotte, ecc.....		45	38	7	107	76	31	
59	Vetrai; fabbricanti di perle.....		141	138	3	7	7	—	
60	Asfaltisti e cementisti		216	216	—	5	5	—	
	a		23	22	1	2	2	—	
	b		8	7	1	—	—	—	
	c		39	39	—	7	7	—	
	d		901	811	90	264	203	61	
	Totale classe 16		971	879	92	273	212	61	
17		COSTRUZIONI EDILIZIE, STRADALI E IDRAULICHE.							
	61	Costruttori, imprenditori, ecc.....		152	152	—	—	—	—
	62	Muratori.....		2507	2507	—	401	401	—
	63	Manovali, braccianti, ecc		1497	1479	18	529	527	2
	64	Stuccatori, imbianchini, decoratori, ecc.....		462	462	—	34	34	—
	65	Fumisti, docciatori, pontaroli, ecc...		235	235	—	—	—	—
		a		152	152	—	—	—	—
	c		72	72	—	11	11	—	
	d		4629	4611	18	953	951	2	
	Totale classe 17		4853	4835	18	964	962	2	

PROVINCIA DI BOLOGNA													Sotto classe	Classe
CIRCONDARI									TOTALE					
BOLOGNA			IMOLA			VERGATO			M F	M	F			
MF	M	F	MF	M	F	MF	M	F						
20	14	6	3	3	—	2	2	—	25	19	6	52		
126	126	—	9	8	1	8	8	—	143	142	1	53		
461	391	70	25	24	1	—	—	—	486	415	71	54		
105	105	—	4	4	—	1	1	—	110	110	—			
62	57	5	1	1	—	—	—	—	63	58	5			
159	156	3	21	20	1	8	8	—	188	184	4			
4751	4349	402	203	202	1	35	35	—	4989	4586	403			
5077	4667	410	229	227	2	44	44	—	5350	4938	412			
												16		
229	229	—	22	22	—	149	149	—	400	400	—	55		
14	14	—	4	4	—	1	1	—	19	19	—	56		
889	750	139	241	198	43	8	8	—	1138	956	182	57		
63	54	9	107	76	31	—	—	—	170	130	40	58		
157	152	5	10	7	3	—	—	—	167	159	8	59		
306	306	—	5	5	—	7	7	—	318	318	—	60		
38	37	1	8	8	—	1	1	—	47	46	1			
8	7	1	—	—	—	—	—	—	8	7	1			
87	87	—	12	12	—	28	28	—	127	127	—			
1525	1374	151	369	292	77	136	136	—	2030	1802	228			
1658	1505	153	389	312	77	165	165	—	2212	1982	230			
												17		
221	221	—	1	1	—	17	17	—	239	239	—	61		
6997	6997	—	941	941	—	897	897	—	8835	8835	—	62		
3260	3238	22	729	726	3	1084	1075	9	5073	5039	34	63		
608	608	—	51	51	—	18	18	—	677	677	—	64		
250	250	—	—	—	—	—	—	—	250	250	—	65		
221	221	—	1	1	—	17	17	—	239	239	—			
105	105	—	12	12	—	5	5	—	122	122	—			
11010	10988	22	1709	1706	3	1994	1985	9	14713	14679	34			
11336	11314	22	1722	1719	3	2016	2007	9	15074	15040	34			

Segue : TAVOLA XXIII.

Classe	Sottoclasse	PROFESSIONI E CONDIZIONI <i>a)</i> padroni di aziende, amministratori, direttori, <i>b)</i> impiegati, <i>c)</i> artigiani indipendenti, <i>d)</i> operai salariati, garzoni.	Posizione	COMUNI aventi un Centro di almeno 15000 abitanti							
				BOLOGNA			IMOLA				
				MF	M	F	MF	M	F		
18		INDUSTRIA TESSILE. (Seta, cotone, ecc.)									
	66	Addetti alle industrie tessili.....	<i>a</i>	19	17	2	1	1	—	—	—
			<i>b</i>	10	9	1	—	—	—	—	
			<i>c</i>	8	8	—	20	—	—	20	
			<i>d</i>	339	221	118	21	9	—	12	
		Totale classe 18		376	255	121	42	10		32	
19		TESSUTI SPECIALI.									
	67	Fabbricanti di nastri, passamani, ecc.		52	3	49	—	—	—	—	
	68	Fabbricanti di tessuti a maglia. Retai.		512	5	507	28	—	—	28	
	69	Fabbricanti di cappelli e oggetti di feltro.....		77	58	19	—	—	—	—	
	70	Fabbricanti di impermeabili, tele ce- rate, ecc		14	4	10	—	—	—	—	
			<i>a</i>	7	5	2	—	—	—	—	
			<i>b</i>	3	2	1	—	—	—	—	
			<i>c</i>	100	9	91	14	—	—	14	
			<i>d</i>	545	54	491	14	—	—	14	
		Totale classe 19		655	70	585	28	—		28	
20		VESTIARIO, ARREDAMENTO DOMESTICO, NETTEZZA E ACCONCIATURA DELLA PERSONA.									
	71	Addetti alla confezione della bianche- ria, ecc.....		1049	11	1038	138	—	—	138	
	72	Sarti		5867	553	5314	616	50	—	566	
	73	Tappezzieri, materassai, addobbato- ri, ecc.....		314	291	23	12	5	—	7	
	74	Modiste, ricamatrici, ombrellai, ecc..		978	7	971	60	1	—	59	
	75	Lavandaie, stiratrici, smacchiatrici e tintori.....		830	218	612	67	1	—	66	
	76	Addetti ai bagni pubblici		17	2	15	2	2	—	—	
	77	Barbieri e parrucchieri.....		775	710	65	73	69	—	4	
			<i>a</i>	4	3	1	—	—	—	—	
			<i>b</i>	—	—	—	—	—	—	—	
			<i>c</i>	2546	673	1873	481	73	—	408	
			<i>d</i>	7230	1116	6164	487	55	—	432	
		Totale classe 20		9830	1792	8038	968	128		840	
21		INDUSTRIE CHIMICHE.									
	78	Addetti alla fabbricazione delle acque gassose e ghiaccio, ecc		71	57	14	5	4	—	1	
	79	Addetti alla fabbricazione dell'amido, dello zucchero e del glucosio.....		120	106	14	18	18	—	—	

PROVINCIA DI BOLOGNA

CIRCONDARI												Sottoclasse	Classe
BOLOGNA			IMOLA			VERGATO			TOTALE				
MF	M	F	MF	M	F	MF	M	F	MF	M	F		
42	39	3	1	1	—	1	1	—	44	41	3	66	18
20	18	2	—	—	—	6	4	2	26	22	4		
139	83	56	38	7	31	29	3	26	206	93	113		
1316	699	617	62	30	32	333	92	241	1711	821	890		
1517	839	678	101	38	63	369	100	269	1987	977	1010		
60	3	57	1	—	1	1	1	—	62	4	58	67	19
779	6	773	72	4	68	17	—	17	868	10	858	68	
83	60	23	1	1	—	—	—	—	84	61	23	69	
16	6	10	28	16	12	—	—	—	44	22	22	70	
7	5	2	8	4	4	2	1	1	17	10	7		
3	2	1	—	—	—	—	—	—	3	2	1		
232	11	221	36	4	32	4	—	4	272	15	257		
696	57	639	58	13	45	12	—	12	766	70	696		
938	75	863	102	21	81	18	1	17	1058	97	961		20
1568	12	1556	205	—	205	30	—	30	1803	12	1791	71	
10453	1354	9099	1333	189	1144	537	99	438	12323	1642	10681	72	
335	302	33	18	7	11	9	8	1	362	317	45	73	
1417	8	1409	103	1	102	13	—	13	1533	9	1524	74	
1079	229	850	116	3	113	32	—	32	1227	232	995	75	
19	3	16	2	2	—	6	—	6	27	5	22	76	
1054	978	76	134	130	4	24	24	—	1212	1132	80	77	
4	3	1	—	—	—	—	—	—	4	3	1		
—	—	—	—	—	—	—	—	—	—	—	—		
5987	1467	4520	1051	219	832	385	96	289	7423	1782	5641		
9934	1416	8518	860	113	747	266	35	231	11060	1564	9496		
15925	2886	13039	1911	332	1579	651	131	520	18487	3349	15138		21
104	87	17	9	8	1	1	1	—	114	96	18	78	
146	129	17	18	18	—	—	—	—	164	147	17	79	

Segue : TAVOLA XXIII.

Classe	Sottoclasse	PROFESSIONI E CONDIZIONI a) padroni di aziende, amministratori, direttori, b) impiegati, c) artigiani indipendenti, d) operai salariati, garzoni.	Posizione	COMUNI aventi un Centro di almeno 15 000 abitanti					
				BOLOGNA			IMOLA		
				MF	M	F	MF	M	F
	80	Addetti alle distillerie e raffinerie dell'alcool		36	20	16	—	—	—
	81	Fabbricanti di birra, liquori, ecc.....		59	41	18	3	2	1
	82	Addetti alla estrazione delle essenze per profumi, liquori, ecc.....		47	22	25	—	—	—
	83	Fabbricanti di sapone, candele, colla, ecc.....		75	57	18	1	—	1
	84	Addetti alla fabbricazione del caucciù, della celluloido, ecc		20	20	—	—	—	—
	85	Addetti alla manifattura dei tabacchi.		841	196	645	3	2	1
	86	Fabbricanti di fiammiferi.....		108	26	82	—	—	—
	87	Fabbricanti di prodotti esplosivi. Pirotecnici		362	157	205	—	—	—
	88	Fabbricanti di concimi chimici, materie coloranti, prodotti farmaceutici, ecc.		366	197	169	6	6	—
		<i>a</i>		75	74	1	7	6	1
		<i>b</i>		140	101	39	3	3	—
		<i>c</i>		17	17	—	2	2	—
		<i>d</i>		1873	707	1166	24	21	3
		Totale classe 21		2105	899	1206	36	32	4
22		INDUSTRIE POLIGRAFICHE.							
	89	Addetti alle tipografie: compositori, ecc.		742	682	60	50	36	14
	90	Addetti alle arti poligrafiche, ecc.....		173	136	37	—	—	—
	91	Dattilografi, stenografi, ecc.....		117	8	109	9	—	9
		<i>a</i>		28	26	2	—	—	—
		<i>b</i>		132	20	112	9	—	9
		<i>c</i>		44	43	1	—	—	—
		<i>d</i>		828	737	91	50	36	14
		Totale classe 22		1032	826	206	59	36	23
23		PRODUZIONE E DISTRIBUZIONE DI FORZA MOTRICE, LUCE, ACQUA, CALORE.							
	92	Addetti alla produzione e distribuzione della forza motrice, luce, ecc...		666	661	5	35	35	—
	93	Addetti alla produzione del gas, ecc...		266	261	5	9	9	—
	94	Addetti alla generazione del vapore ed agl'impianti di acqua potabile, ecc.		70	69	1	—	—	—
		<i>a</i>		8	8	—	1	1	—
		<i>b</i>		94	91	3	1	1	—
		<i>c</i>		40	40	—	2	2	—
		<i>d</i>		860	852	8	40	40	—
		Totale classe 23		1002	991	11	44	44	—

PROVINCIA DI BOLOGNA												Sottoclasse	Classe
CIRCONDARI									TOTALE				
BOLOGNA			IMOLA			VERGATO			MF	M	F		
MF	M	F	MF	M	F	MF	M	F					
37	21	16	—	—	—	—	—	—	37	21	16	80	
106	81	25	3	2	1	—	—	—	109	83	26	81	
54	28	26	—	—	—	—	—	—	54	28	26	82	
82	63	19	1	—	1	—	—	—	83	63	20	83	
23	22	1	—	—	—	—	—	—	23	22	1	84	
901	219	682	3	2	1	—	—	—	904	221	683	85	
140	30	110	—	—	—	—	—	—	140	30	110	86	
391	182	209	1	1	—	—	—	—	392	183	209	87	
451	271	180	6	6	—	2	2	—	459	279	180	88	
102	98	4	9	8	1	—	—	—	111	106	5		
160	119	41	3	3	—	2	2	—	165	124	41		
17	17	—	2	2	—	—	—	—	19	19	—		
2156	899	1257	27	24	3	1	1	—	2184	924	1260		
2435	1133	1302	41	37	4	3	3	—	2479	1173	1306		
812	749	63	61	47	14	6	6	—	879	802	77	89	
177	140	37	—	—	—	—	—	—	177	140	37	90	
126	9	117	11	—	11	—	—	—	137	9	128	91	
30	28	2	—	—	—	—	—	—	30	28	2		
141	21	120	11	—	11	—	—	—	152	21	131		
55	53	2	1	1	—	1	1	—	57	55	2		
889	796	93	60	46	14	5	5	—	954	847	107		
1115	898	217	72	47	25	6	6	—	1193	951	242		
757	751	6	56	56	—	40	40	—	853	847	6	92	
276	269	7	9	9	—	—	—	—	285	278	7	93	
114	113	1	8	8	—	3	3	—	125	124	1	94	
12	12	—	1	1	—	—	—	—	13	13	—		
109	106	3	1	1	—	3	3	—	113	110	3		
52	52	—	5	5	—	3	3	—	60	60	—		
974	963	11	66	66	—	37	37	—	1077	1066	11		
1147	1133	14	73	73	—	43	43	—	1263	1249	14		

22

23

Segue : TAVOLA XXIII.

Classe	Sottoclasse	PROFESSIONI E CONDIZIONI a) padroni di aziende, amministratori, direttori, b) impiegati, c) artigiani indipendenti, d) operai salariati, garzoni.	Posizione	COMUNI aventi un Centro di almeno 15 000 abitanti							
				BOLOGNA			IMOLA				
				MF	M	F	MF	M	F		
24		TRASPORTI E VIABILITÀ.									
	95	Addetti ai trasporti terrestri senza guide.....		1477	1473	4	383	383	—		
	96	Addetti ai trasporti terrestri su guide.		5752	5584	168	127	123		4	
	97	Addetti ai trasporti per acqua.....		16	16	—	—	—	—		
	98	Addetti ai lavori di carico e scarico...		1429	1428	1	106	106	—		
	99	Addetti ai servizi di corrispondenza : poste, telefoni e telegrafi.....		1268	1020	248	57	44		13	
	100	Addetti ai servizi di manutenzione stradale e polizia urbana ; cantonieri, spazzini, ecc.....		417	408	9	82	81		1	
			a	24	22	2	2	2	—		
			b	2418	2053	365	57	47		10	
			c	405	405	—	180	180	—		
			d	7512	7449	63	516	508		8	
		Totale classe 24		10359	9929	430	755	737		18	
25		INDUSTRIE NON SPECIFICATE.									
	101	Addetti alle industrie non specificate.	a	136	132	4	9	9	—		
			b	—	—	—	—	—	—		
			c	16	14	2	2	2	—		
			d	2340	1692	648	212	190		22	
		Totale classe 25		2492	1838	654	223	201		22	
			a	673	653	20	30	29		1	
			b	2866	2338	528	70	51		19	
			c	5530	3448	2082	1303	853		450	
			d	40226	30009	10217	3393	2803		590	
		Totale Industria		49295	36448	12847	4796	3736		1060	
		COMMERCIO									
26		VENDITA DI MERCI E DERRATE ALI- MENTARI.									
	102	Venditori di bestiame		89	89	—	28	26		2	
	103	Venditori di granaglie, farine, ecc		74	69	5	18	14		4	
	104	Venditori di pane e pasta da minestra.		121	97	24	6	4		2	
	105	Venditori di vino e olio all'ingrosso ..		130	124	6	29	28		1	
	106	Venditori di biscotti, dolci, ecc.....		90	72	18	5	2		3	

PROVINCIA DI BOLOGNA

CIRCONDARI											Sottoclasse	Classe	
BOLOGNA			IMOLA			VERGATO			TOTALE				
MF	M	F	MF	M	F	FM	M	F	MF	M			F
3554	3545	9	880	878	2	317	317	—	4751	4740	11	95	
6801	6604	197	254	243	11	464	460	4	7519	7307	212	96	
26	26	—	—	—	—	2	2	—	28	28	—	97	
1768	1763	5	177	176	1	22	22	—	1967	1961	6	98	
1535	1193	342	112	74	38	116	94	22	1763	1361	402	99	
834	822	12	167	166	1	119	118	1	1120	1106	14	100	
31	24	7	3	2	1	1	1	—	35	27	8		
2716	2270	446	106	76	30	185	165	20	3007	2511	496		
1556	1556	—	420	420	—	156	156	—	2132	2132	—		
10215	10103	112	1061	1039	22	696	691	7	11974	11833	141		
14518	13953	565	1590	1537	53	1040	1013	27	17148	16503	645		
174	170	4	10	10	—	7	6	1	191	186	5	101	
222	217	5	6	5	1	1	1	—	229	223	6		
3663	2684	979	393	330	63	142	131	11	4198	3145	1053		
4059	3071	988	409	345	64	150	138	12	4618	3554	1064		
926	895	31	51	44	7	39	35	4	1016	974	42		
3234	2614	620	122	81	41	196	174	22	3552	2869	683		
15385	10116	5269	3025	2087	938	1705	1323	382	20115	13526	6589		
62662	47674	14988	6127	5058	1069	4461	3852	609	73250	56584	16666		
82207	61299	20908	9325	7270	2055	6401	5384	1017	97933	73953	23980		
285	285	—	105	103	2	20	20	—	410	408	2	102	
206	192	14	51	47	4	35	33	2	292	272	20	103	
141	114	27	21	15	6	10	6	4	172	135	37	104	
195	179	16	45	44	1	8	8	—	248	231	17	105	
92	74	18	8	3	5	2	1	1	102	78	24	106	

24

25

26

Segue : TAVOLA XXIII.

Classe	Sottoclasse	PROFESSIONI E CONDIZIONI a) padroni di aziende, amministratori, direttori, b) impiegati, c) artigiani indipendenti, d) operai salarati, garzoni.	Posizione	COMUNI aventi un Centro di almeno 15 000 abitanti					
				BOLOGNA			IMOLA		
				MF	M	F	MF	M	F
	107	Venditori di uova, latte, frutta, pesce, erbaggi, ecc		1652	1266	386	183	133	50
	108	Venditori di droghe, generi alimentari, ecc		446	395	51	32	27	5
			<i>a</i>	1709	1314	395	264	206	58
			<i>b</i>	162	114	48	6	2	4
			<i>d</i>	731	684	47	31	26	5
		Totale classe 26		2602	2112	490	301	234	67
27		VENDITA DI GENERI NON ALIMENTARI.							
	109	Venditori di combustibili solidi, ecc...		184	161	23	9	7	2
	110	Venditori di mobili, strumenti musicali, ecc.....		61	55	6	3	3	—
	111	Venditori di oggetti di pelo, cuoio, calzature, guanti, ecc		164	129	35	10	9	1
	112	Venditori di spazzole, pettini, coralli, ventagli, giocattoli, ecc.....		73	56	17	11	7	4
	113	Venditori di oggetti di cancelleria, libri, giornali, ecc		232	176	56	4	4	—
	114	Venditori di prodotti metallurgici, armi, macchine, ecc		226	213	13	4	3	1
	115	Gioiellieri, orefici, antiquari, ecc....		128	116	12	4	2	2
	116	Venditori di vetri, ceramiche, laterizi, ecc.....		76	69	7	11	9	2
	117	Venditori di filati, tessuti, mercerie, vestiario, ecc.....		852	729	123	52	29	23
	118	Venditori di materiale sanitario, articoli di gomma, ecc		24	20	4	1	1	—
			<i>a</i>	1259	1086	173	101	69	32
			<i>b</i>	578	470	108	8	5	3
			<i>d</i>	183	168	15	—	—	—
		Totale classe 27		2020	1724	296	109	74	35
28		VENDITA DI MERCI DIVERSE E NON SPECIFICATE.							
	119	Venditori di oggetti usati e di rifiuto.		69	48	21	8	8	—
	120	Venditori di merci e derrate diverse (senz'altra specificazione).....		74	58	16	2	1	1
	121	Venditori di merci e derrate non specificate		1362	1052	310	83	54	29
	122	Venditori ambulanti		649	478	171	38	29	9
			<i>a</i>	1430	1115	315	95	78	17
			<i>b</i>	562	377	185	18	5	13
			<i>d</i>	162	144	18	18	9	9
		Totale classe 28		2154	1636	518	131	92	39

PROVINCIA DI BOLOGNA												Sottoclasse	Classe
CIRCONDARI									TOTALE				
BOLOGNA			IMOLA			VERGATO			MF	M	F		
MF	M	F	MF	M	F	MF	M	F					
2653	2050	603	407	307	100	165	128	37	3225	2485	740	107	
630	540	90	68	50	18	17	13	4	715	603	112	108	
3125	2478	647	645	524	121	241	198	43	4011	3200	811		
185	127	58	7	2	5	2	—	2	194	129	65		
892	829	63	53	43	10	14	11	3	959	883	76		
4202	3434	768	705	569	136	257	209	48	5164	4212	952		
												27	
247	221	26	23	21	2	46	41	5	316	283	33	109	
79	71	8	5	5	—	2	2	—	86	78	8	110	
217	179	38	13	12	1	7	6	1	237	197	40	111	
103	70	33	20	12	8	5	2	3	128	84	44	112	
253	193	60	5	4	1	5	3	2	263	200	63	113	
278	262	16	14	13	1	12	11	1	304	286	18	114	
145	130	15	6	4	2	6	6	—	157	140	17	115	
93	84	9	13	11	2	1	1	—	107	96	11	116	
1265	1042	223	92	51	41	42	26	16	1399	1119	280	117	
26	21	5	1	1	—	—	—	—	27	22	5	118	
1888	1591	297	181	126	55	124	98	26	2193	1815	378		
626	506	120	10	7	3	1	—	1	637	513	124		
192	176	16	1	1	—	1	—	1	194	177	17		
2706	2273	433	192	134	58	126	98	28	3024	2505	519		
												28	
104	80	24	15	13	2	2	2	—	121	95	26	119	
112	83	29	16	12	4	55	33	22	183	128	55	120	
2011	1558	453	216	159	57	193	153	40	2420	1870	550	121	
980	716	264	66	29	37	25	22	3	1071	767	304	122	
2357	1826	531	247	172	75	261	199	62	2865	2197	668		
668	447	221	22	6	16	6	6	—	696	459	237		
182	164	18	44	35	9	8	5	3	234	204	30		
3207	2437	770	313	213	100	275	210	65	3795	2860	935		

Segue : TAVOLA XXIII.

Classe	Sottoclasse	PROFESSIONI E CONDIZIONI a) padroni di aziende, amministratori, direttori, b) impiegati, c) artigiani indipendenti, d) operai salarati, garzoni.	Posizione	COMUNI aventi un Centro di almeno 15 000 abitanti						
				BOLOGNA			IMOLA			
				MF	M	F	MF	M	F	
29		ESERCIZI PUBBLICI.								
123		Proprietari e personale di alberghi e pensioni; locandieri, affittacamere, ecc		644	296	348	23	7	16	
124		Proprietari e personale di trattorie, osterie, bottiglierie, ecc		980	839	141	151	128	23	
125		Proprietari e personale di caffè, liquorerie, birrerie, ecc		582	439	143	35	31	4	
126		Rivenditori di sale e tabacchi		119	78	41	18	14	4	
127		Appaltatori, impresari di spettacoli pubblici e personale non artistico dei medesimi		60	56	4	1	—	1	
			<i>a</i>	1135	678	457	160	122	38	
			<i>b</i>	143	95	48	1	1	—	
			<i>d</i>	1107	935	172	67	57	10	
		Totale classe 29		2385	1708	677	228	180	48	
30		ISTITUTI DI EMISSIONE, CREDITO, CAMBIO, ASSICURAZIONE, ECC.								
128		Personale di banche, borse, istituti di assicurazione, esattorie, ecc.....		804	716	88	18	16	2	
129		Spedizionieri, commissionari, rappresentanti		1277	1252	25	16	16	—	
130		Mediatori, sensali, stimatori, ecc.....		314	310	4	85	85	—	
131		Addetti alle aziende commerciali in genere		2624	1602	1022	78	63	15	
			<i>a</i>	429	425	4	104	87	17	
			<i>b</i>	4590	3455	1135	93	93	—	
		Totale classe 30		5019	3880	1139	197	180	17	
			<i>a</i>	5962	4618	1344	724	562	162	
			<i>b</i>	6035	4511	1524	126	106	20	
			<i>d</i>	2183	1931	252	116	92	24	
		Totale Commercio		14180	11060	3120	966	760	206	
		AMMINISTRAZIONE PUBBLICA E PRIVATA								
31		AMMINISTRAZIONE PUBBLICA.								
132		Personale diplomatico		6	6	—	2	2	—	
133		Impiegati e funzionari dello Stato.....		1198	1074	124	29	22	7	
134		Impiegati delle Provincie, dei Comuni, degli Istituti di beneficenza, ecc...		707	644	63	94	68	26	
		Totale classe 31		1911	1724	187	125	92	33	

PROVINCIA DI BOLOGNA													Sottoclasse	Classe
CIRCONDARI									TOTALE					
BOLOGNA			IMOLA			VERGATO			MF	M	F			
MF	M	F	MF	M	F	MF	M	F						
740	359	381	34	15	19	30	17	13	804	391	413	123	29	
1515	1221	294	249	192	57	245	179	66	2009	1592	417	124		
737	536	201	60	47	13	32	22	10	829	605	224	125		
229	144	85	51	33	18	27	15	12	307	192	115	126		
63	58	5	1	—	1	3	3	—	67	61	6	127		
1923	1200	723	315	219	96	312	219	93	2550	1638	912			
153	108	50	2	1	1	—	—	—	155	104	51			
1208	1015	193	78	67	11	25	17	8	1311	1099	212			
3284	2318	966	395	287	108	337	236	101	4016	2841	1175			
857	764	93	32	29	3	13	11	2	902	804	98	128	30	
1345	1316	29	25	25	—	12	12	—	1382	1353	29	129		
513	508	5	140	140	—	8	8	—	661	656	5	130		
2965	1909	1056	114	93	21	47	42	5	3126	2044	1082	131		
633	629	4	138	138	—	9	9	—	780	776	4			
5047	3868	1179	173	149	24	71	64	7	5291	4081	1210			
5680	4497	1183	311	287	24	80	73	7	6071	4857	1214			
9926	7724	2202	1526	1179	347	947	723	224	12399	9626	2773			
6679	5051	1628	214	165	49	30	70	10	6973	5286	1687			
2474	2184	290	176	146	30	48	33	15	2698	2363	335			
19079	14959	4120	1916	1490	426	1075	826	249	22070	17275	4795			
7	7	—	2	2	—	—	—	—	9	9	—	132	31	
1280	1151	129	34	27	7	38	34	4	1352	1212	140	133		
959	874	85	158	128	30	49	47	2	1166	1049	117	134		
2246	2032	214	194	157	37	87	81	6	2527	2270	257			

Segue : TAVOLA XXIII.

Classe	Sotto classe	PROFESSIONI E CONDIZIONI a) padroni di aziende, amministratori, direttori, b) impiegati, c) artigiani indipendenti, d) operai salariati, garzoni.	Posizione	COMUNI aventi un Centro di almeno 15 000 abitanti							
				BOLOGNA			IMOLA				
				M	F	T	M	F	T		
				M F	M	F	M F	M	F		
32		DIFESA DEL PAESE.									
	135	Carabinieri Reali e Guardie di Finanza	1764	1764	—	138	138	—			
	136	Altri corpi dell'Esercito.....	4699	4699	—	188	188	—			
	137	Armata.....	9	9	—	—	—	—			
		Totale classe 32	6472	6472	—	326	326	—			
33		CORPI ORGANIZZATI E PERSONALE DI SERVIZIO DI PUBBLICA AMMINISTRAZIONE.									
	138	Addetti ai corpi organizzati al servizio dello Stato	172	172	—	5	5	—			
	139	Addetti ai corpi organizzati al servizio delle Provincie e dei Comuni...	518	518	—	22	22	—			
	140	Personale di servizio dello Stato	204	181	23	4	4	—			
	141	Personale di servizio delle Provincie, dei Comuni, degli Istituti di beneficenza, ecc.....	636	368	268	97	44	53			
		Totale classe 33	1530	1239	291	128	75	53			
34		AMMINISTRAZIONE PRIVATA.									
	142	Impiegati di società, circoli sportivi, ecc., maestri di casa, intendenti, ecc.....	444	373	71	52	43	9			
35	143	IMPIEGATI, COMMESSI E FATTORINI (senz'altra specificazione)	1349	862	487	227	106	121			
		Totale Amministrazione pubblica e privata	11706	10670	1036	858	642	216			
		CULTO, PROFESSIONI E ARTI LIBERALI									
36		CULTO.									
	144	Sacerdoti e chierici del clero cattolico secolare	264	264	—	90	90	—			
	145	Frați, monache, suore, laici e converse	388	54	334	22	—	22			
	146	Pastori evangelici e ministri di altri culti	3	3	—	—	—	—			
	147	Impiegati della Curia pontificia, delle Curie vescovili e degli istituti ecclesiastici	1	—	1	—	—	—			
	148	Addetti al servizio delle chiese cattoliche.....	60	45	15	6	6	—			
	149	Addetti ai templi di culto non cattolico	—	—	—	1	—	1			
		Totale classe 36	716	366	350	119	96	23			
37		INSEGNAMENTO.									
	150	Maestri, professori degli istituti pubblici e privati	2029	594	1435	212	51	161			

PROVINCIA DI BOLOGNA												Sottoclasse	Classe
CIRCONDARI									TOTALE				
BOLOGNA			IMOLA			VERGATO			MF	M	F		
MF	M	F	MF	M	F	MF	M	F					
2267	2267	—	276	276	—	107	107	—	2650	2650	—	135	32
4939	4939	—	191	191	—	8	8	—	5138	5138	—	136	
13	13	—	—	—	—	1	1	—	14	14	—	137	
7219	7219	—	467	467	—	116	116	—	7802	7802	—		
													33
199	199	—	11	11	—	11	11	—	221	221	—	138	
563	563	—	30	30	—	7	7	—	600	600	—	139	
221	197	24	5	5	—	3	3	—	229	205	24	140	
807	494	313	129	63	66	12	12	—	948	569	379	141	
1790	1453	337	175	109	66	33	33	—	1998	1595	403		34
576	495	81	74	64	10	36	32	4	686	591	95	142	
1507	976	531	252	123	129	45	37	8	1804	1136	668	143	35
18338	12175	1163	1162	920	242	317	299	18	14817	13394	1423		
													36
560	560	—	191	191	—	121	121	—	872	872	—	144	
444	58	386	48	8	40	17	6	11	509	72	437	145	
3	3	—	1	1	—	—	—	—	4	4	—	146	
1	—	1	—	—	—	—	—	—	1	—	—	147	
140	123	17	15	13	2	5	4	1	160	140	20	148	
—	—	—	1	—	1	—	—	—	1	—	—	149	
1148	744	404	256	213	43	143	131	12	1547	1088	459		37
2698	694	2004	370	74	296	166	16	150	3234	784	2450	150	

Segue : TAVOLA XXIII.

Classe	Sottoclasse	PROFESSIONI E CONDIZIONI a) padroni di aziende, amministratori, direttori, b) impiegati, c) artigiani indipendenti, d) operai salarati, garzoni.	Posizione	COMUNI aventi un Centro di almeno 15000 abitanti					
				BOLOGNA			IMOLA		
				M	F	T	M	F	T
				M	F	T	M	F	T
	151	Insegnanti di musica vocale e strumentale e di recitazione.....	188	101	87	20	9	11	
	152	Maestri di ginnastica, scherma, equitazione, ballo, ecc.....	18	13	5	—	—	—	
	153	Sacerdoti, monaci, monache, ecc., addetti all'insegnamento	136	40	96	6	5	1	
		Totale classe 37	2371	748	1623	238	65	173	
38		PROFESSIONI SANITARIE.							
	154	Medici, chirurghi, ostetrici.....	572	471	101	32	32	—	
	155	Dentisti	34	33	1	2	1	1	
	156	Levatrici	154	—	154	18	—	18	
	157	Veterinari.....	30	30	—	4	4	—	
	158	Farmacisti (padroni e assistenti di farmacia).....	173	152	21	13	12	1	
	159	Flebotomi, callisti, massaggiatori, manicure, ecc.....	6	1	5	—	—	—	
	160	Infermieri.....	654	271	383	490	259	231	
	161	Sacerdoti, monaci, monache, addetti all'assistenza	80	8	72	—	—	—	
		Totale classe 38	1703	966	737	559	308	251	
39		PROFESSIONI LEGALI.							
	162	Avvocati, procuratori e causidici.....	441	438	3	6	6	—	
	163	Notai	45	45	—	5	5	—	
		Totale classe 39	486	483	3	11	11	—	
40		LETTERE E SCIENZE APPLICATE.							
	164	Letterati, pubblicisti, traduttori, ecc.	105	101	4	3	3	—	
	165	Ingegneri e architetti.....	393	393	—	17	17	—	
	166	Dottori in scienze agrarie, geometri, agrimensori, ecc.	146	146	—	14	14	—	
	167	Dottori in scienze commerciali, ragionieri, contabili, ecc.	368	314	54	19	12	7	
		Totale classe 40	1012	954	58	53	46	7	
41		ARTI BELLE.							
	168	Sculptori, pittori, scenografi e miniatori	101	93	8	5	3	2	
	169	Disegnatori e calligrafi	77	71	6	1	1	—	
	170	Modelli.....	1	1	—	—	—	—	

PROVINCIA DI BOLOGNA												Sottoclasse	Classe
CIRCONDARI									TOTALE				
BOLOGNA			IMOLA			VERGATO			MF	M	F		
MF	M	F	MF	M	F	MF	M	F					
209	116	93	22	10	12	1	1	—	232	127	105	151	
18	13	5	—	—	—	—	—	—	18	13	5	152	
203	44	159	29	6	23	23	3	20	255	53	202	153	
3128	867	2261	421	90	331	190	20	170	3739	977	2762		
683	581	102	59	59	—	24	24	—	766	664	102	154	
34	33	1	2	1	1	—	—	—	36	34	2	155	
289	—	289	55	—	55	24	—	24	368	—	368	156	
77	77	—	13	13	—	5	5	—	95	95	—	157	
235	211	24	29	27	2	7	7	—	271	245	26	158	
6	1	5	3	3	—	—	—	—	9	4	5	159	
825	364	461	500	269	231	5	2	3	1330	635	695	160	
93	8	85	18	—	18	3	—	3	114	8	106	161	
2242	1275	967	679	372	307	68	38	30	2989	1685	1304		
448	445	3	9	9	—	6	6	—	463	460	3	162	
50	50	—	6	6	—	4	4	—	60	60	—	163	
498	495	3	15	15	—	10	10	—	523	520	3		
106	102	4	5	3	2	—	—	—	111	105	6	164	
422	422	—	20	20	—	6	6	—	448	448	—	165	
181	181	—	17	17	—	11	11	—	209	209	—	166	
396	339	57	25	15	10	5	5	—	426	359	67	167	
1105	1044	61	67	55	12	22	22	—	1194	1121	73		
106	98	8	5	3	2	—	—	—	111	101	10	168	
79	73	6	1	1	—	1	1	—	81	75	6	169	
1	1	—	—	—	—	—	—	—	1	1	—	170	

38

39

40

41

Segue : TAVOLA XXIII.

Classe	Sottoclasse	PROFESSIONI E CONDIZIONI a) padroni di aziende, amministratori, direttori, b) impiegati, c) artigiani indipendenti, d) operai salariati, garzoni.	Posizione	COMUNI aventi un Centro di almeno 15 000 abitanti					
				BOLOGNA			IMOLA		
				MF	M	F	MF	M	F
				171	Compositori di musica, direttori d'orchestra e capibanda musicali.....	38	35	3	1
172	Musicanti, suonatori ed organisti.....	171	156	15	7	7	—		
173	Artisti di canto, ecc.....	94	45	49	1	1	—		
174	Coreografi, ballerine, ecc.....	2	1	1	1	1	—		
175	Artisti drammatici, lirici, ecc.....	60	33	27	—	—	—		
176	Suggeritori, buttafuori, trovaroba.	1	1	—	—	—	—		
177	Artisti di compagnie equestri e di varietà ; artisti cinematografici ; burattinai, ecc.	73	61	12	1	1	—		
178	Fotografi, ecc.....	112	98	14	4	4	—		
	Totale classe 41	730	595	135	21	19	2		
	Totale Culto, professioni e arti liberali	7018	4112	2906	1001	545	456		
42	ADDETTI AI SERVIZI DOMESTICI.								
179	Domestici, portieri, istituttrici, ecc..	7728	1226	6502	381	48	333		
	CONDIZIONI NON PROFESSIONALI								
43	180 PROPRIETARI, CAPITALISTI, AGIATI, BENESTANTI	2242	900	1342	213	94	119		
44	PENSIONATI.								
181	Pensionati di Amministrazione pubblica e privata.....	3478	2091	1387	142	85	57		
182	Pensionati di guerra	340	204	136	58	39	19		
	Totale classe 44	3818	2295	1523	200	124	76		
45	183 STUDENTI, SEMINARISTI, COLLEGIALI.	19091	10394	8697	2111	1104	1007		
46	184 ATTENDENTI ALLE CURE DOMESTICHE.	53912	—	53912	8824	—	8824		
47	ALTRE CONDIZIONI NON PROFESSIONALI.								
185	Persone senza professione, invalidi, disoccupati	1912	1429	483	125	100	25		
186	Ricoverati	2832	1392	1440	1890	1045	845		
187	Detenuti	558	525	33	15	15	—		
188	Mendicanti	84	41	43	5	—	5		
189	Prostitute.....	147	—	147	5	—	5		
	Totale classe 47	5533	3387	2146	2040	1160	880		
48	190 SENZA INDICAZIONE DI PROFESSIONE.	1186	1186	—	33	33	—		
	Totale Condizioni non professionali	85782	18162	67620	13421	2515	10906		

PROVINCIA DI BOLOGNA

CIRCONDARI												Sottoclasse	Classe
BOLOGNA			IMOLA			VERGATO			TOTALE				
MF	M	F	MF	M	F	MF	M	F	MF	M	F		
38	35	3	1	1	—	—	—	—	39	36	3	171	
193	177	16	10	10	—	—	—	—	203	187	16	172	
96	46	50	1	1	—	—	—	—	97	47	50	173	
2	1	1	1	1	—	—	—	—	3	2	1	174	
67	36	31	—	—	—	—	—	—	67	36	31	175	
1	1	—	—	—	—	—	—	—	1	1	—	176	
81	69	12	4	4	—	—	—	—	85	73	12	177	
115	101	14	5	5	—	3	2	1	123	108	15	178	
779	638	141	28	26	2	4	3	1	811	667	144		
8900	5063	3837	1466	771	695	437	224	213	10803	6058	4745		
9355	1601	7754	688	86	602	390	32	358	10433	1719	8714	179	42
3020	1343	1677	434	219	215	257	159	98	3711	1721	1990	180	43
3976	2422	1554	223	138	85	210	127	83	4409	2687	1722	181	44
613	359	254	97	62	35	122	59	63	832	480	352	182	
4589	2781	1808	320	200	120	332	186	146	5241	3167	2074		
31355	17095	14260	3514	1931	1583	2498	1541	957	37367	20567	16800	183	45
103483	—	103483	20000	—	20000	17819	—	17819	141302	—	141302	184	46
3176	2285	891	470	385	85	294	223	71	3940	2893	1047	185	
3737	1875	1862	2071	1145	926	7	4	3	5815	3024	2791	186	
1112	1078	34	17	17	—	19	18	1	1148	1113	35	187	
186	88	98	17	5	12	33	10	23	236	103	133	188	
147	—	147	5	—	5	—	—	—	152	—	152	189	
8358	5326	3032	2580	1552	1028	353	255	98	11291	7133	4158		
2842	2842	—	516	516	—	664	664	—	4022	4022	—	190	48
153647	29387	124260	27364	4418	22946	21923	2805	19118	202934	36610	166324		

Segue : TAVOLA XXIII.

Classe	Sottoclasse	PROFESSIONI E CONDIZIONI a) padroni di aziende, amministratori, direttori, b) impiegati, c) artigiani indipendenti, d) operai salariati, garzoni.	Posizione	PROVINCIA DI																
				COMUNI aventi un Centro di almeno 15 000 abitanti			CIRCONDARI													
				FERRARA			CENTO			COMACCHIO										
				M	F	M	M	F	M	F	M	F								
4		CAVE DI OGNI GENERE.																		
	17	Cavatori di pietre, di materiale da cementi, ecc.....	a	—	—	—	—	—	—	—	—	—	—	—	—	—	—	—	—	—
			b	—	—	—	—	—	—	—	—	—	—	—	—	—	—	—	—	—
			d	1	1	—	1	1	—	2	2	—	2	2	—	—	—	—	—	—
		Totale classe 4		1	1	—	1	1	—	2	2	—	2	2	—	—	—	—	—	—
5		SALINE MARITTIME E ACQUE MINERALI.																		
	18	Salinari ; addetti alla estrazione delle acque minerali.....	a	—	—	—	—	—	—	—	—	—	—	—	—	—	—	—	—	—
			b	—	—	—	—	—	—	—	—	—	—	—	—	—	—	—	—	—
			d	2	2	—	—	—	—	—	—	—	242	241	—	—	—	—	—	1
		Totale classe 5		2	2	—	—	—	—	—	—	—	242	241	—	—	—	—	—	1
6		INDUSTRIA DEL LEGNO, DELLA PAGLIA E AFFINI.																		
	19	Addetti ai depositi del legname, se- gatori, ecc.....		24	20	4	33	33	—	4	4	—	4	4	—	—	—	—	—	—
	20	Falegnami, carrozzièri, carpentieri, ecc.		931	931	—	466	466	—	663	663	—	663	663	—	—	—	—	—	—
	21	Intagliatori, intarsiatori, ebanisti, ecc.		61	61	—	23	23	—	12	12	—	12	12	—	—	—	—	—	—
	22	Verniciatori e doratori in genere.....		119	116	3	10	10	—	5	5	—	5	5	—	—	—	—	—	—
	23	Fabbricanti di oggetti in truciolo e sughero		5	3	2	—	—	—	—	—	—	—	—	—	—	—	—	—	—
	24	Fabbricanti di oggetti in canna e simili		7	7	—	2	2	—	2	2	—	2	2	—	—	—	—	—	—
	25	Fabbricanti di oggetti in paglia e fibre affini ; fabbricanti di cappelli di pa- glia, ecc.....		7	5	2	1	1	—	1	1	—	1	1	—	—	—	—	—	—
			a	3	3	—	—	—	—	—	—	—	—	—	—	—	—	—	—	—
			b	—	—	—	—	—	—	—	—	—	—	—	—	—	—	—	—	—
			c	346	345	1	246	246	—	267	267	—	267	267	—	—	—	—	—	—
			d	805	795	10	289	289	—	420	420	—	420	420	—	—	—	—	—	—
		Totale classe 6		1154	1143	11	535	535	—	687	687	—	687	687	—	—	—	—	—	—
7		INDUSTRIE CHE LAVORANO I CEREALI.																		
	26	Addetti ai depositi dei cereali.....		5	5	—	4	4	—	5	5	—	5	5	—	—	—	—	—	—
	27	Mugnai		130	129	1	40	40	—	33	32	—	33	32	—	—	—	—	—	1
	28	Fornai, pastai e panettieri.....		299	292	7	65	51	14	73	54	—	73	54	—	—	—	—	—	19
	29	Pasticcieri, dolcieri, ecc.....		69	58	11	4	3	1	8	7	—	8	7	—	—	—	—	—	1
			a	9	9	—	11	11	—	11	11	—	11	11	—	—	—	—	—	—
			b	—	—	—	—	—	—	—	—	—	—	—	—	—	—	—	—	—
			c	52	50	2	18	18	—	28	25	—	28	25	—	—	—	—	—	3
			d	442	425	17	84	69	15	80	62	—	80	62	—	—	—	—	—	18
		Totale classe 7		503	484	19	113	98	15	119	98	—	119	98	—	—	—	—	—	21

FERRARA						PROVINCIA DI FORLÌ									Sottoclasse	Classe
TOTALE						COMUNI aventi un Centro di almeno 15 000 abitanti										
FERRARA						CESENA			FORLÌ			RIMINI				
MF	M	F	MF	M	F	MF	M	F	MF	M	F	MF	M	F		
—	—	—	—	—	—	—	—	—	—	—	—	—	—	—	17	4
—	—	—	—	—	—	—	—	—	—	—	—	—	—	—	—	—
1	1	—	4	4	—	—	—	—	2	2	—	—	—	—	—	—
1	1	—	4	4	—	—	—	—	2	2	—	—	—	—	—	5
—	—	—	—	—	—	—	—	—	—	—	—	—	—	—	18	—
—	—	—	—	—	—	—	—	—	—	—	—	—	—	—	—	—
2	2	—	244	243	1	—	—	—	4	3	1	—	—	—	—	—
2	2	—	244	243	1	—	—	—	4	3	1	—	—	—	—	6
39	35	4	76	72	4	2	2	—	5	5	—	5	5	—	19	—
1958	1958	—	3087	3087	—	383	383	—	427	427	—	545	545	—	20	—
85	85	—	120	120	—	40	40	—	31	31	—	13	11	2	21	—
125	122	3	140	137	3	17	17	—	22	22	—	34	34	—	22	—
5	3	2	5	3	2	—	—	—	—	—	—	—	—	—	23	—
11	11	—	15	15	—	3	3	—	4	3	1	4	4	—	24	—
15	12	3	17	14	3	2	1	1	3	—	3	6	6	—	25	—
5	5	—	5	5	—	1	1	—	5	5	—	4	4	—	—	—
—	—	—	—	—	—	—	—	—	1	1	—	—	—	—	—	—
939	938	1	1452	1451	1	188	187	1	223	221	2	237	237	—	—	—
1294	1283	11	2003	1992	11	258	258	—	263	261	2	316	314	2	—	—
2238	2226	12	3460	3448	12	447	446	1	492	488	4	607	605	2	—	7
7	7	—	21	16	5	—	—	—	2	2	—	—	—	—	26	—
223	219	4	356	291	65	46	46	—	42	41	1	72	71	1	27	—
386	354	32	472	459	13	91	79	12	94	90	4	118	98	20	28	—
79	68	11	78	78	—	13	13	—	20	17	3	17	15	2	29	—
15	14	1	37	36	1	1	1	—	8	7	1	3	3	—	—	—
—	—	—	—	—	—	—	—	—	—	—	—	—	—	—	—	—
147	129	18	193	172	21	48	42	6	45	41	4	99	90	9	—	—
533	505	28	697	636	61	101	95	6	105	102	3	105	91	14	—	—
695	648	47	927	844	83	150	138	12	158	150	8	207	184	23	—	—

FERRARA						PROVINCIA DI FORLÌ									Sottoclasse	Classe
TOTALE						COMUNI aventi un Centro di almeno 15 000 abitanti										
						FERRARA			CESENA			FORLÌ				
MF	M	F	MF	M	F	MF	M	F	MF	M	F	MF	M	F		
—	—	—	6	6	—	—	—	—	—	—	—	—	—	—	—	30
10	10	—	13	13	—	8	7	1	3	3	—	2	2	—	31	
—	—	—	—	—	—	3	3	—	4	1	3	—	—	—	32	
73	39	34	79	44	35	1	—	1	2	2	—	—	—	—	33	
2	2	—	7	6	1	6	5	1	3	2	1	2	2	—	—	
3	2	1	3	2	1	2	2	—	—	—	—	—	—	—	—	
6	—	—	6	6	—	—	—	—	2	2	—	—	—	—	—	
72	39	33	82	40	33	4	3	1	4	2	2	—	—	—	—	
83	49	34	98	63	35	12	10	2	9	6	3	2	2	—	9	
9	4	5	11	6	5	2	2	—	3	2	1	—	—	—	34	
118	118	—	145	143	2	10	10	—	7	6	1	21	21	—	35	
—	—	—	—	—	—	—	—	—	—	—	—	—	—	—	36	
8	7	1	13	11	2	—	—	—	—	—	—	—	—	—	—	
—	—	—	—	—	—	—	—	—	—	—	—	—	—	—	—	
—	—	—	—	—	—	—	—	—	—	—	—	1	1	—	—	
119	115	4	143	138	5	12	12	—	10	8	2	20	20	—	—	
127	122	5	156	149	7	12	12	—	10	8	2	21	21	—	10	
—	—	—	2	2	—	—	—	—	—	—	—	—	—	—	37	
9	9	—	12	12	—	7	7	—	22	21	1	—	—	—	38	
2135	2071	64	2887	2818	69	496	461	35	619	547	72	282	281	1	39	
25	3	22	25	3	22	—	—	—	10	6	4	—	—	—	40	
65	64	1	94	93	1	22	16	6	50	49	1	11	11	—	41	
18	1	17	18	1	17	—	—	—	3	—	3	2	—	2	42	
3	3	—	5	5	—	—	—	—	2	2	—	—	—	—	—	
—	—	—	—	—	—	—	—	—	—	—	—	—	—	—	—	
1048	1022	26	1445	1413	30	278	268	10	334	324	10	170	170	—	—	
1201	1123	78	1590	1511	79	247	216	31	368	297	71	125	122	3	3	
2252	2148	104	3038	2929	109	525	484	41	704	623	81	295	292	3	3	

Segue : TAVOLA XXIII.

Classe	Sottoclasse	PROFESSIONI E CONDIZIONI a) padroni di aziende, amministratori, direttori, b) impiegati, c) artigiani indipendenti, d) operai salariati, garzoni.	Posizione	PROVINCIA DI										
				COMUNI aventi un Centro di almeno 15 000 abitanti			CIRCONDARI							
				FERRARA			CENTO			COMACCHIO				
				MF	M	F	MF	M	F	MF	M	F		
11		INDUSTRIA DELLA CARTA.												
	43	Cernitori e lavoratori di stracci, ecc.		4	4	—	—	—	—	—	—	—	—	—
	44	Fabbricanti di cellulosa, pasta di legno ; addetti alle cartiere, ecc.....		1	1	—	—	—	—	—	—	—	—	—
	45	Fabbricanti di oggetti di carta e cartone		15	14	1	2	2	—	4	4	—	—	—
			a	—	—	—	—	—	—	1	1	—	—	—
			b	—	—	—	—	—	—	—	—	—	—	—
			c	3	2	1	1	1	—	—	—	—	—	—
			d	17	17	—	1	1	—	3	3	—	—	—
		Totale classe 11		20	19	1	2	2	—	4	4	—	—	—
12		INDUSTRIE CHE UTILIZZANO MATERIALI DIVERSI.												
	46	Fabbricanti di spazzole, pettini, forcelle, bottoni, giocattoli, ecc.....	a	—	—	—	—	—	—	—	—	—	—	—
			b	—	—	—	—	—	—	—	—	—	—	—
			c	—	—	—	1	1	—	—	—	—	—	—
			d	2	2	—	5	5	—	—	—	—	—	—
		Totale classe 12		2	2	—	6	6	—	—	—	—	—	—
13		PRODUZIONE E PRIMA LAVORAZIONE DEI METALLI.												
	47	Fonditori, affinatori, ecc.....	a	—	—	—	—	—	—	—	—	—	—	—
			b	1	1	—	—	—	—	—	—	—	—	—
			d	30	30	—	7	7	—	3	3	—	—	—
		Totale classe 13		31	31	—	7	7	—	3	3	—	—	—
14		SUCCESSIVE LAVORAZIONI DEI METALLI												
	48	Fabbri, ramai, stagnai, ecc.....	a	3	3	—	—	—	—	—	—	—	—	—
			b	2	2	—	—	—	—	—	—	—	—	—
			c	241	241	—	132	132	—	176	176	—	—	—
			d	256	248	8	237	237	—	301	301	—	—	—
		Totale classe 14		502	494	8	369	369	—	477	477	—	—	—
15		COSTRUZIONI MECCANICHE IN GENERE, LAVORAZIONE METALLI PREZIOSI, ECC.												
	49	Fabbricanti di macchine agricole e industriali, ecc.....		933	874	59	236	235	1	188	188	—	—	—
	50	Costruttori di apparecchi fisici, pesi e misure, strumenti musicali, ecc...		22	21	1	9	9	—	—	—	—	—	—
	51	Fabbricanti di armi da fuoco e di proiettili		2	1	1	—	—	—	1	1	—	—	—

FERRARA						PROVINCIA DI FORLÌ									Sottoclasse	Classe
TOTALE						COMUNI aventi un Centro di almeno 15 000 abitanti										
FERRARA			MF	M	F	CESENA			FORLÌ			RIMINI				
MF	M	F				MF	M	F	MF	M	F	MF	M	F		
5	4	1	5	4	1	1	1	—	—	—	—	1	1	—	43	
3	3	—	3	3	—	—	—	—	1	1	—	1	1	—	44	
17	16	1	23	22	1	5	5	—	1	1	—	2	2	—	45	
—	—	—	1	1	—	—	—	—	—	—	—	—	—	—	—	
4	2	2	5	3	2	4	4	—	—	—	—	2	2	—	—	
21	21	—	25	25	—	2	2	—	2	2	—	2	2	—	—	
25	23	2	31	29	2	6	6	—	2	2	—	4	4	—	—	
—	—	—	—	—	—	—	—	—	—	—	—	—	—	—	12	
—	—	—	—	—	—	—	—	—	—	—	—	1	1	—	46	
1	1	—	2	2	—	—	—	—	1	1	—	2	2	—	—	
3	3	—	8	8	—	—	—	—	3	2	1	2	1	1	—	
4	4	—	10	10	—	—	—	—	5	4	1	5	4	1	—	
—	—	—	—	—	—	—	—	—	—	—	—	—	—	—	13	
1	1	—	1	1	—	—	—	—	—	—	—	—	—	—	47	
31	31	—	41	41	—	2	2	—	39	39	—	3	3	—	—	
32	32	—	42	42	—	2	2	—	39	39	—	3	3	—	—	
3	3	—	3	3	—	—	—	—	—	—	—	—	—	—	14	
2	2	—	2	2	—	—	—	—	—	—	—	—	—	—	48	
730	730	—	1038	1038	—	125	125	—	164	164	—	145	145	—	—	
985	927	8	1473	1465	8	234	232	2	342	339	3	290	290	—	—	
1670	1662	8	2516	2508	8	359	357	2	506	503	3	435	435	—	—	
—	—	—	—	—	—	—	—	—	—	—	—	—	—	—	15	
1232	1171	61	1656	1594	62	184	184	—	329	328	1	159	159	—	49	
22	21	1	31	30	1	—	—	—	5	4	1	4	4	—	50	
3	2	1	4	3	1	1	1	—	1	1	—	3	3	—	51	

Segue : TAVOLA XXIII.

Classe	Sottoclasse	PROFESSIONI E CONDIZIONI a) padroni di aziende, amministratori, direttori, b) impiegati, c) artigiani indipendenti, d) operai salariati, garzoni.	Posizione	PROVINCIA DI										
				COMUNI aventi un Centro di almeno 15 000 abitanti			CIRCONDARI							
				FERRARA			CENTO			COMACCHIO				
				MF	M	F	MF	M	F	MF	M	F		
	52	Costruttori di apparecchi elettrici.....		17	8	9	1	1	—	—	—	—	—	—
	53	Orologiai		28	28	—	9	9	—	3	3	—	—	—
	54	Orefici, argentieri, ecc.....		19	18	1	3	3	—	2	2	—	—	—
			a	16	16	—	6	6	—	1	1	—	—	—
			b	17	15	2	1	—	1	4	4	—	—	—
			c	16	16	—	6	6	—	3	3	—	—	—
			d	972	903	69	245	245	—	186	186	—	—	—
		Totale classe 15		1021	950	71	258	257	1	194	194	—	—	—
16		PREPARAZIONE E LAVORAZIONE DEI MINERALI.												
	55	Scalpellini, marmisti, segatori di pie- tra, ecc.....		40	40	—	2	2	—	2	2	—	—	—
	56	Mosaicisti; scultori in pietra e in marmo, ecc.....		3	3	—	2	2	—	—	—	—	—	—
	57	Fornaciai (gesso, calce, cemento, ecc.).		153	139	14	120	112	8	52	52	—	—	—
	58	Fabbricanti di maioliche, porcellane, terrecotte, ecc.....		8	5	3	6	5	1	1	1	—	—	—
	59	Vetrai; fabbricanti di perle.....		3	3	—	3	3	—	—	—	—	—	—
	60	Asfaltisti e cementisti.....		14	14	—	2	2	—	5	5	—	—	—
			a	4	4	—	4	4	—	1	1	—	—	—
			b	—	—	—	—	—	—	—	—	—	—	—
			c	6	6	—	3	3	—	3	3	—	—	—
			d	211	194	17	128	119	9	56	56	—	—	—
		Totale classe 16		221	204	17	135	126	9	60	60	—	—	—
17		COSTRUZIONI EDILIZIE, STRADALI E IDRAULICHE.												
	61	Costruttori, imprenditori, ecc.....		30	30	—	6	6	—	7	7	—	—	—
	62	Muratori		1183	1183	—	564	564	—	1016	1016	—	—	—
	63	Manovali, braccianti, ecc.....		472	462	10	202	162	40	952	947	5	—	—
	64	Stuccatori, imbianchini, decoratori, ecc.		114	114	—	31	31	—	15	15	—	—	—
	65	Fumisti, docciatori, pontaroli, ecc...		10	10	—	—	—	—	1	1	—	—	—
			a	30	30	—	6	6	—	7	7	—	—	—
			c	11	11	—	—	—	—	4	4	—	—	—
			d	1788	1758	10	797	757	40	1980	1975	5	—	—
		Totale classe 17		1809	1799	10	803	763	40	1991	1986	5	—	—

FERRARA						PROVINCIA DI FORLÌ									Sottoclasse	Classe
TOTALE						COMUNI aventi un Centro di almeno 15 000 abitanti										
						FERRARA			CESENA			FORLÌ				
MF	M	F	MF	M	F	MF	M	F	MF	M	F	MF	M	F		
17	8	9	18	9	9	—	—	—	5	5	—	1	1	—	52	
51	51	—	63	63	—	14	14	—	6	6	—	8	8	—	53	
22	21	1	27	26	1	4	4	—	9	9	—	7	7	—	54	
18	18	—	25	25	—	2	2	—	5	5	—	3	3	—		
19	17	2	24	21	3	2	2	—	3	3	—	5	5	—		
35	35	—	44	44	—	10	10	—	7	7	—	5	5	—		
1275	1204	71	1706	1635	71	189	189	—	340	338	2	169	169	—		
1347	1274	73	1799	1725	74	203	203	—	355	353	2	182	182	—	16	
54	54	—	58	58	—	7	7	—	6	6	—	13	13	—	55	
4	4	—	6	6	—	2	2	—	1	1	—	—	—	—	56	
202	187	15	374	351	23	27	27	—	26	24	2	46	44	2	57	
9	6	3	16	12	4	2	2	—	58	49	9	9	9	—	58	
3	3	—	6	6	—	—	—	—	18	18	—	2	2	—	59	
18	18	—	25	25	—	52	52	—	82	82	—	21	21	—	60	
5	5	—	10	10	—	3	3	—	8	8	—	1	1	—		
—	—	—	—	—	—	—	—	—	—	—	—	1	1	—		
17	17	—	23	23	—	1	1	—	2	2	—	18	18	—		
268	250	18	452	425	27	86	86	—	181	170	11	71	69	2		
290	272	18	485	458	27	90	90	—	191	180	11	91	89	2	17	
40	40	—	53	53	—	4	4	—	9	9	—	18	18	—	61	
2192	2192	—	3772	3772	—	427	427	—	462	462	—	732	732	—	62	
571	560	11	1725	1669	56	377	374	3	578	575	3	399	398	1	63	
136	136	—	182	182	—	8	8	—	23	23	—	49	49	—	64	
11	11	—	12	12	—	1	1	—	29	29	—	1	1	—	65	
40	40	—	53	53	—	4	4	—	9	9	—	18	18	—		
14	14	—	18	18	—	3	3	—	3	3	—	4	4	—		
2896	2885	11	5673	5617	56	810	807	3	1089	1086	3	1177	1176	1		
2950	2939	11	5744	5688	56	817	814	3	1101	1098	3	1199	1198	1		

Segue : TAVOLA XXIII.

Classe	Sottoclasse	PROFESSIONI E CONDIZIONI a) padroni di aziende, amministratori, direttori, b) impiegati, c) artigiani indipendenti, d) operai salariati, garzoni.	Posizione	PROVINCIA DI											
				COMUNI aventi un Centro di almeno 15 000 abitanti			CIRCONDARI								
				FERRARA			CENTO			COMACCHIO					
				M	F	F	M	F	F	M	F	F			
18		INDUSTRIA TESSILE. (Seta, cotone, ecc.)													
	66	Addetti alle industrie tessili.....	a	9	9	—	6	6	—	1	—	1			
			b	24	13	11	4	3	1	1	—	1			
			c	3	2	1	28	1	27	1	—	1			
			d	1335	312	1023	1074	800	274	349	42	307			
		Totale classe 18		1371	336	1035	1112	810	302	352	42	310			
19		TESSUTI SPECIALI.													
	67	Fabbricanti di nastri, passamani, ecc.		1	—	1	1	—	1	—	—	—			
	68	Fabbricanti di tessuti a maglia. Retai.		80	8	72	44	—	44	13	1	12			
	69	Fabbricanti di cappelli e oggetti di feltro		13	10	3	5	5	—	3	3	—			
	70	Fabbricanti di impermeabili, tele ce- rate, ecc.		3	3	—	—	—	—	1	1	—			
			a	7	7	—	1	—	1	—	—	—			
			b	2	—	2	—	—	—	1	—	1			
			c	10	4	6	8	—	8	5	—	5			
			d	78	10	68	41	5	36	11	5	6			
			Totale classe 19		97	21	76	50	5	45	17	5	12		
20		VESTIARIO, ARREDAMENTO DOMESTICO, NETTEZZA E ACCONCIATURA DELLA PERSONA.													
	71	Addetti alla confezione della bianche- ria, ecc.....		201	1	200	80	—	80	151	—	151			
	72	Sarti		1844	515	1329	678	166	512	614	184	430			
	73	Tappezzieri, materassai, addobbato- ri, ecc.		79	76	3	8	7	1	3	3	—			
	74	Modiste, ricamatrici, ombrellai, ecc.		171	—	171	61	2	59	119	—	119			
	75	Lavandaie, stiratrici, smacchiatrici e tintori		231	27	204	39	4	35	18	—	18			
	76	Addetti ai bagni pubblici		—	—	—	3	2	1	1	1	—			
	77	Barbieri e parrucchieri		309	303	6	91	89	2	127	127	—			
			a	2	—	2	—	—	—	1	1	—			
			b	—	—	—	—	—	—	—	—	—			
		c	820	360	460	471	165	306	439	170	269				
		d	2013	562	1451	489	105	384	593	144	449				
		Totale classe 20		2835	922	1913	960	270	690	1033	315	718			
21		INDUSTRIE CHIMICHE.													
	78	Addetti alla fabbricazione delle acque gassose e ghiaccio, ecc.....		10	8	2	8	8	—	2	2	—			
	79	Addetti alla fabbricazione dell'amido, dello zucchero e del glucosio.....		745	569	176	—	—	—	191	158	33			

FERRARA						PROVINCIA DI FORLÌ									Sottoclasse	Classe
TOTALE						COMUNI aventi un Centro di almeno 15 000 abitanti										
						CESENA			FORLÌ			RIMINI				
MF	M	F	MF	M	F	MF	M	F	MF	M	F	MF	M	F		
10	10	—	17	16	1	1	1	—	1	1	—	—	—	—	66	18
24	13	11	29	16	13	—	—	—	—	—	—	1	1	—	67	
10	9	1	39	10	29	5	—	5	10	—	10	27	25	2	68	
1358	330	1028	2781	1172	1609	18	11	7	296	21	275	35	22	13	69	
1402	362	1040	2866	1214	1652	24	12	12	307	22	285	63	48	15	70	
1	—	1	2	—	2	—	—	—	2	2	—	—	—	—	67	
121	8	113	178	9	169	50	1	49	47	4	43	19	—	19	68	
14	10	4	22	18	4	4	4	—	25	18	7	7	5	2	69	
3	3	—	4	4	—	—	—	—	1	1	—	—	—	—	70	
8	7	1	9	7	2	—	—	—	3	3	—	—	—	—	71	
2	—	2	3	—	3	—	—	—	1	1	—	—	—	—	72	
26	4	22	39	4	35	12	4	8	18	6	12	5	—	5	73	
103	10	93	155	20	135	42	1	41	53	15	38	21	5	16	74	
139	21	118	206	31	175	54	5	49	75	25	50	26	5	21	75	
297	2	295	528	2	526	108	—	108	135	1	134	89	—	89	71	
3270	992	2278	4562	1342	3220	935	187	748	1177	201	976	891	112	779	72	
88	81	7	99	91	8	14	13	1	33	33	—	18	13	5	73	
279	—	279	459	2	457	69	1	68	128	1	127	42	—	42	74	
265	27	238	322	31	291	71	2	69	93	5	88	59	9	50	75	
—	—	—	4	3	1	—	—	—	2	—	2	10	8	2	76	
527	519	8	745	735	10	112	107	5	122	120	2	111	101	10	77	
2	—	2	3	1	2	—	—	—	—	—	—	—	—	—	78	
1821	793	1028	2731	1128	1603	594	170	424	578	187	391	523	131	392	79	
2903	828	2075	3985	1077	2908	715	140	575	1112	174	938	697	112	585	80	
4726	1621	3105	6719	2206	4513	1309	310	999	1690	361	1329	1220	243	977	81	
22	12	10	32	22	10	5	4	1	4	4	—	6	6	—	78	
813	637	176	1004	795	209	51	48	3	35	33	2	3	3	—	79	

Segue : TAVOLA XXIII.

Classe	Sottoclasse	PROFESSIONI E CONDIZIONI a) padroni di aziende, amministratori, direttori, b) impiegati, c) artigiani indipendenti, d) operai salariati, garzoni.	Posizione	PROVINCIA DI								
				COMUNI aventi un Centro di almeno 15 000 abitanti			CIRCONDARI					
				FERRARA			CENTO			COMACCHIO		
				M	F		M	F		M	F	
	80	Addetti alle distillerie e raffinerie dell'alcool		30	29	1	—	—	—	2	2	—
	81	Fabbricanti di birra, liquori, ecc		7	7	—	1	1	—	1	1	—
	82	Addetti alla estrazione delle essenze per profumi, liquori, ecc.....		10	7	3	—	—	—	—	—	—
	83	Fabbricanti di saponi, candele, colla, ecc		68	50	18	—	—	—	—	—	—
	84	Addetti alla fabbricazione del caucciù, della celluloido, ecc.....		4	4	—	—	—	—	2	2	—
	85	Addetti alla manifattura dei tabacchi.		2	2	—	1	—	1	3	2	1
	86	Fabbricanti di fiammiferi		—	—	—	1	1	—	—	—	—
	87	Fabbricanti di prodotti esplodenti. Pirotecnici.....		—	—	—	—	—	—	—	—	—
	88	Fabbricanti di concimi chimici, materie coloranti, prodotti farmaceutici, ecc.		33	24	9	4	4	—	10	10	—
			a	11	10	1	7	7	—	2	2	—
			b	84	83	1	4	4	—	19	19	—
			c	1	1	—	—	—	—	—	—	—
			d	813	606	207	4	3	1	190	156	34
		Totale classe 21		909	700	209	15	14	1	211	177	34
22		INDUSTRIE POLIGRAFICHE.										
	89	Addetti alle tipografie: compositori, ecc.		126	117	9	10	10	—	16	16	—
	90	Addetti alle arti poligrafiche, ecc.....		2	2	—	—	—	—	—	—	—
	91	Dattilografi, stenografi, ecc.....		13	3	10	—	—	—	—	—	—
			a	8	8	—	—	—	—	3	3	—
			b	17	6	11	—	—	—	—	—	—
			c	3	3	—	1	1	—	2	2	—
			d	113	105	8	9	9	—	11	11	—
		Totale classe 22		141	122	19	10	10	—	16	16	—
23		PRODUZIONE E DISTRIBUZIONE DI FORZA MOTRICE, LUCE, ACQUA, CALORE.										
	92	Addetti alla produzione e distribuzione di forza motrice, luce, ecc.....		221	215	6	15	15	—	37	37	—
	93	Addetti alla produzione del gas, ecc.		28	28	—	3	3	—	—	—	—
	94	Addetti alla generazione del vapore ed agl'impianti di acqua potabile, ecc.		23	21	2	4	4	—	6	6	—
			a	6	6	—	2	2	—	—	—	—
			b	29	26	3	2	2	—	5	5	—
			c	2	2	—	1	1	—	3	3	—
			d	235	230	5	17	17	—	35	35	—
		Totale classe 23		272	264	8	22	22	—	43	43	—

FERRARA						PROVINCIA DI FORLÌ									Sottoclasse	Classe
TOTALE						COMUNI aventi un Centro di almeno 15000 abitanti										
FERRARA						CESENA			FORLÌ			RIMINI				
MF	M	F	MF	M	F	MF	M	F	MF	M	F	MF	M	F		
30	29	1	32	31	1	—	—	—	2	2	—	—	—	—	80	
13	13	—	15	15	—	2	2	—	—	—	—	2	2	—	81	
11	8	3	11	8	3	2	2	—	—	—	—	1	1	—	82	
88	64	24	88	64	24	2	2	—	10	9	1	6	6	—	83	
4	4	—	6	6	—	—	—	—	2	2	—	—	—	—	84	
7	3	4	11	5	6	—	—	—	—	—	—	157	18	139	85	
—	—	—	1	1	—	5	4	1	—	—	—	5	—	5	86	
—	—	—	—	—	—	—	—	—	—	—	—	—	—	—	87	
46	35	11	60	49	11	13	12	1	14	9	5	13	7	6	88	
14	13	1	23	22	1	5	5	—	9	8	1	9	8	1		
106	104	2	129	127	2	16	15	1	13	9	4	13	9	4		
2	2	—	2	2	—	—	—	—	2	2	—	1	1	—		
912	636	226	1106	845	261	59	54	5	43	40	3	170	25	145		
1034	805	229	1260	996	264	80	74	6	67	59	8	193	43	150		
															22	
154	144	10	180	170	10	35	35	—	67	58	9	28	26	2	89	
3	2	1	3	2	1	1	1	—	1	1	—	—	—	—	90	
13	3	10	13	3	10	6	—	6	9	—	9	—	—	—	91	
8	8	—	11	11	—	1	1	—	1	1	—	1	1	—		
17	6	11	17	6	11	6	—	6	9	—	9	—	—	—		
8	7	1	11	10	1	1	1	—	4	4	—	5	5	—		
137	128	9	157	148	9	34	34	—	63	54	9	22	20	2		
170	149	21	196	175	21	42	36	6	77	59	18	28	26	2		
															23	
279	273	6	331	325	6	41	40	1	33	33	—	82	82	—	92	
29	29	—	32	32	—	10	10	—	19	19	—	20	20	—	93	
51	49	2	61	59	2	2	2	—	—	—	—	5	5	—	94	
7	7	—	9	9	—	—	—	—	—	—	—	—	—	—		
39	36	3	46	43	3	12	11	1	6	6	—	8	8	—		
8	8	—	12	12	—	4	4	—	—	—	—	5	5	—		
305	300	5	357	352	5	37	37	—	46	46	—	94	94	—		
359	351	8	424	416	8	53	52	1	52	52	—	107	107	—		

Segue: TAVOLA XXIII.

Classe	Sottoclasse	PROFESSIONI E CONDIZIONI a) padroni di aziende, amministratori, direttori, b) impiegati, c) artigiani indipendenti, d) operai salariati, garzoni.	Posizione	PROVINCIA DI											
				COMUNI aventi un Centro di almeno 15 000 abitanti											
				FERRARA			CENTO			COMACCHIO					
				M	F	F	M	F	F	M	F	F			
24		TRASPORTI E VIABILITÀ.													
	95	Addetti ai trasporti terrestri senza guide		696	695	1	306	306	—	288	288	—			
	96	Addetti ai trasporti terrestri su guide.		831	821	10	135	127	8	59	57	2			
	97	Addetti ai trasporti per acqua.....		16	16	—	2	2	—	389	389	—			
	98	Addetti ai lavori di carico e scarico...		388	388	—	95	94	1	122	122	—			
	99	Addetti ai servizi di corrispondenza : poste, telefoni e telegrafi.....		203	160	43	43	29	14	61	48	13			
	100	Addetti ai servizi di manutenzione stradale e polizia urbana; cantonieri, spazzini, ecc.....		238	231	7	52	51	1	81	80	1			
		<i>a</i>		15	14	1	—	—	—	2	2	—			
		<i>b</i>		391	348	43	46	34	12	40	28	12			
		<i>c</i>		120	120	—	143	143	—	198	198	—			
		<i>d</i>		1846	1829	17	444	432	12	760	756	4			
		Totale classe 24		2372	2311	61	633	609	24	1000	984	16			
25		INDUSTRIE NON SPECIFICATE.													
	101	Addetti alle industrie non specificate	<i>a</i>	44	44	—	7	6	1	6	6	—			
			<i>b</i>	—	—	—	—	—	—	—	—	—			
			<i>c</i>	4	4	—	4	3	1	4	4	—			
			<i>d</i>	1091	796	295	398	156	242	528	485	43			
		Totale classe 25		1139	844	295	409	165	244	538	495	43			
			<i>a</i>	173	169	4	33	51	2	45	42	3			
			<i>b</i>	569	495	74	57	43	14	70	56	14			
			<i>c</i>	2048	1563	485	1307	961	346	1284	1006	278			
			<i>d</i>	12987	9693	3294	4480	3466	1014	5963	5095	868			
		Totale Industria		15777	11920	3857	5897	4521	1376	7362	6199	1163			
		COMMERCIO													
26		VENDITA DI MERCI E DERRATE ALIMENTARI.													
	102	Venditori di bestiame		45	45	—	61	61	—	8	8	—			
	103	Venditori di granaglie, farine, ecc.....		27	25	2	18	18	—	8	8	—			
	104	Venditori di pane e pasta da minestra		46	39	7	10	6	4	22	17	5			
	105	Venditori di vino e olio all'ingrosso...		54	49	5	10	10	—	25	18	7			
	106	Venditori di biscotti, dolci, ecc.....		22	13	9	3	2	1	5	3	2			

FERRARA						PROVINCIA DI FORLÌ									S. Attoclasse	Classe
TOTALE						COMUNI aventi un Centro di almeno 15 000 abitanti										
FERRARA						CESENA			FORLÌ			RIMINI				
MF	M	F	MF	M	F	MF	M	F	MF	M	F	MF	M	F		
1404	1403	1	1998	1997	1	346	340	6	295	294	1	381	378	3	95	
1036	1014	22	1230	1198	32	89	89	—	143	143	—	1803	1791	12	96	
40	40	—	431	431	—	—	—	—	2	2	—	502	493	9	97	
532	528	4	749	744	5	82	82	—	101	101	—	100	100	—	98	
303	233	70	407	310	97	59	48	11	111	90	21	89	78	11	99	
506	497	9	639	628	11	64	63	1	94	94	—	64	63	1	100	
16	15	1	18	17	1	—	—	—	3	2	1	2	1	1		
498	433	65	584	495	89	76	60	16	115	97	18	382	353	29		
416	446	—	787	787	—	101	101	—	113	113	—	134	134	—		
2861	2821	40	4065	4009	56	463	461	2	515	512	3	2421	2415	6		
3821	3715	106	5454	5303	146	640	622	18	746	724	22	2939	2903	36		
63	62	1	76	74	2	7	7	—	14	14	—	32	31	1	101	
—	—	—	—	—	—	76	—	76	—	—	—	—	—	—		
9	9	—	17	16	1	1	1	—	1	1	—	—	—	—		
1663	1114	549	2599	1755	834	292	292	—	377	233	144	728	678	50		
1735	1185	550	2682	1845	837	376	300	76	392	248	144	760	709	51		
227	219	8	325	312	13	32	31	1	71	67	4	76	73	3		
711	614	97	838	713	125	196	96	100	149	118	31	410	377	33		
5271	4172	1099	7862	6139	1723	1375	921	454	1507	1078	429	1433	1025	408		
18893	14606	4287	29336	23167	6169	3818	3145	673	5257	3746	1511	6468	5628	840		
25102	19611	5491	38361	30331	8030	5421	4193	1228	6984	5009	1975	8387	7103	1284		
144	144	—	213	213	—	29	29	—	20	20	—	9	8	1	102	
53	51	2	79	77	2	29	27	2	12	12	—	11	11	—	103	
72	56	16	104	79	25	6	3	3	7	6	1	24	22	2	104	
97	90	7	132	118	14	16	16	—	14	12	2	2	—	2	105	
25	16	9	33	21	12	7	6	1	1	—	1	9	4	5	106	

24

25

26

Segue : TAVOLA XXIII.

Classe	Sottoclasse	PROFESSIONI E CONDIZIONI a) padroni di aziende, amministratori, direttori, b) impiegati, c) artigiani indipendenti, d) operai salarati, garzoni.	Posizione	PROVINCIA DI								
				COMUNI aventi un Centro di almeno 15 000 abitanti			CIRCONDARI					
				FERRARA			CENTO			COMACCHIO		
				M	F		M	F		M	F	
				M	F		M	F		M	F	
	107	Venditori di uova, latte, frutta, pe- sce, erbaggi, ecc.....		597	427	170	196	139	57	371	308	63
	108	Venditori di droghe, generi alimentari, ecc.....		32	25	7	32	24	8	8	6	2
			a	742	558	184	306	239	67	427	350	77
			b	20	13	7	3	1	2	1	—	1
			d	61	52	9	21	20	1	19	18	1
		Totale classe 26		823	623	200	330	260	70	447	368	79
27		VENDITA DI GENERI NON ALIMENTARI.										
	109	Venditori di combustibili solidi, ecc.		80	74	6	24	24	—	16	11	5
	110	Venditori di mobili, strumenti mu- sicali, ecc.....		24	23	1	3	3	—	4	4	—
	111	Venditori di oggetti di pelo, cuoio, calzature, guanti, ecc.....		47	42	5	6	5	1	16	13	3
	112	Venditori di spazzole, pettini, co- ralli, ventagli, giocattoli, ecc.....		19	17	2	4	2	2	13	8	5
	113	Venditori di oggetti di cancelleria, libri, giornali, ecc.....		19	13	6	2	2	—	2	1	1
	114	Venditori di prodotti metallurgici, armi, macchine, ecc.....		74	72	2	17	17	—	14	13	1
	115	Gioiellieri, orefici, antiquari, ecc.		12	8	4	1	1	—	5	4	1
	116	Venditori di vetri, ceramiche, late- rizi, ecc.....		35	32	3	7	6	1	9	8	1
	117	Venditori di filati, tessuti, mercerie, vestiario, ecc.....		327	289	38	168	136	32	66	43	23
	118	Venditori di materiale sanitario, arti- coli di gomma, ecc.....		3	3	—	—	—	—	1	1	—
			a	490	450	40	228	194	34	143	103	40
			b	121	96	25	4	2	2	2	2	—
			d	29	27	2	—	—	—	1	1	—
		Totale classe 27		640	573	67	232	196	36	146	106	40
28		VENDITA DI MERCI DIVERSE E NON SPE- cificate.										
	119	Venditori di oggetti usati e di rifiuto.		39	23	16	5	5	—	4	2	2
	120	Venditori di merci e derrate diverse (senz'altra specificazione)		7	4	3	8	6	2	12	10	2
	121	Venditori di merci e derrate non spe- cificate		427	347	80	179	160	19	107	87	20
	122	Venditori ambulanti		304	254	50	85	74	11	44	36	8
			a	638	519	119	265	235	30	147	120	27
			b	71	49	22	6	5	1	16	11	5
			d	68	60	8	6	5	1	4	4	—
		Totale classe 28		777	628	149	277	245	32	167	135	32

FERRARA						PROVINCIA DI FORLÌ										Sottoclasse	Classe
TOTALE						COMUNI aventi un Centro di almeno 15000 abitanti											
						CESENA			FORLÌ			RIMINI					
FERRARA																	
MF	M	F	MF	M	F	MF	M	F	MF	M	F	MF	M	F			
1133	857	276	1700	1304	396	168	110	58	269	206	63	195	157	38	107		
52	42	10	92	72	20	25	18	7	17	12	5	18	17	1	108		
1457	1158	299	2190	1747	443	266	203	63	310	241	69	236	190	46			
25	14	11	29	15	14	3	1	2	1	—	1	4	1	3			
94	84	10	134	122	12	11	5	6	29	27	2	28	28	—			
1576	1256	320	2353	1884	469	280	209	71	340	268	72	268	219	49			
															27		
124	116	8	164	151	13	16	13	3	16	14	2	20	18	2	109		
36	33	3	43	40	3	1	1	—	10	6	4	5	5	—	110		
76	67	9	98	85	13	17	16	1	13	12	1	12	11	1	111		
23	21	2	40	31	9	10	5	5	10	6	4	3	2	1	112		
24	17	7	28	20	8	7	4	3	15	12	3	13	8	5	113		
114	107	7	145	137	8	30	29	1	18	16	2	21	20	1	114		
20	12	8	26	17	9	6	6	—	11	9	2	11	11	—	115		
47	42	5	63	56	7	16	12	4	23	22	1	9	6	3	116		
544	464	80	778	643	135	72	41	31	77	53	24	86	68	18	117		
3	3	—	4	4	—	—	—	—	1	1	—	1	1	—	118		
854	753	101	1225	1050	175	150	118	32	174	134	40	166	144	22			
124	98	26	130	102	28	24	8	16	16	14	2	14	5	9			
33	31	2	34	32	2	1	1	—	4	3	1	1	1	—			
1011	882	129	1389	1184	205	175	127	48	194	151	43	181	150	31			
															28		
48	32	16	57	39	18	7	5	2	11	7	4	16	13	3	119		
27	21	6	47	37	10	10	4	6	7	4	3	17	15	2	120		
708	574	134	994	821	173	120	81	39	291	209	82	355	276	79	121		
523	451	72	652	561	91	45	26	19	41	33	8	38	28	10	122		
1144	953	191	1556	1308	248	154	104	50	299	227	72	415	327	88			
88	60	28	110	76	34	23	7	16	37	18	19	10	4	6			
74	65	9	84	74	10	5	5	—	14	8	6	1	1	—			
1306	1078	228	1750	1458	292	182	116	66	350	253	97	426	332	94			

Segue : TAVOLA XXIII.

Classe	Sottoclasse	PROFESSIONI-E CONDIZIONI a) padroni di aziende, amministratori, direttori, b) impiegati, c) artigiani indipendenti, d) operai salarati, garzoni.	Posizione	PROVINCIA DI															
				COMUNI aventi un Centro di almeno 15 000 abitanti			CIRCONDARI												
				FERRARA			CENTO			COMACCHIO									
				M F	M	F	M F	M	F	M F	M	F							
29		ESERCIZI PUBBLICI.																	
123		Proprietari e personale di alberghi e pensioni; locandieri, affittacamere, ecc.....		160	100	60	26	14	12	29	18	11							
124		Proprietari e personale di trattorie, osterie, bottiglierie, ecc.....		376	294	82	118	82	36	91	59	32							
125		Proprietari e personale di caffè, liquorerie, birrerie, ecc.....		161	124	37	44	32	12	45	32	13							
126		Rivenditori di sale e tabacchi.....		35	21	14	12	6	6	15	10	5							
127		Appaltatori, impresari di spettacoli pubblici e personale non artistico dei medesimi		15	14	1	1	1	—	1	1	—							
			a	417	286	151	176	116	60	164	109	55							
			b	10	7	3	—	—	—	1	—	1							
			d	320	280	40	25	19	6	16	11	5							
		Totale classe 29		747	553	194	201	135	66	181	120	61							
30		ISTITUTI DI EMISSIONE, CREDITO, CAMBIO, ASSICURAZIONE, ECC.																	
128		Personale di banche, borse, istituti di assicurazione, esattorie, ecc.....		203	186	17	34	34	—	33	32	1							
129		Spedizionieri, commissionari, rappresentanti		196	192	4	7	7	—	27	27	—							
130		Mediatori, sensali, stimatori, ecc.....		157	157	—	90	90	—	47	47	—							
131		Addetti alle aziende commerciali in genere		572	450	122	44	35	9	114	111	3							
			a	212	212	—	95	95	—	55	55	—							
			b	916	773	143	80	71	9	166	162	4							
		Totale classe 30		1128	985	143	175	166	9	221	217	4							
			a	2499	2005	494	1670	879	191	936	737	199							
			b	1138	938	200	93	79	14	186	175	11							
			d	478	419	59	52	44	8	40	34	6							
		Totale Commercio		4115	3362	753	1215	1002	213	1162	946	216							
		AMMINISTRAZIONE PUBBLICA E PRIVATA																	
31		AMMINISTRAZIONE PUBBLICA.																	
132		Personale diplomatico		—	—	—	—	—	—	—	—	—							
133		Impiegati e funzionari dello Stato.....		221	203	18	17	15	2	32	29	3							
134		Impiegati delle Provincie, dei Comuni, degli Istituti di beneficenza, ecc....		237	213	24	51	50	1	86	84	2							
		Totale classe 31		458	416	42	68	65	3	118	113	5							

FERRARA						PROVINCIA DI FORLÌ									Sottoclasse	Classe
TOTALE						COMUNI aventi un Centro di almeno 15000 abitanti										
						FERRARA			CESENA			FORLÌ				
MF	M	F	MF	M	F	MF	M	F	MF	M	F	MF	M	F		
188	116	72	243	148	95	26	16	10	54	18	36	75	42	33	123	
547	417	130	756	558	198	101	74	27	107	89	18	105	96	9	124	
245	180	65	334	244	90	28	23	5	18	17	1	48	34	14	125	
62	42	20	89	58	31	29	18	11	19	16	3	12	2	10	126	
23	22	1	25	24	1	1	1	—	8	8	—	3	3	—	127	
712	474	238	1052	699	353	143	94	49	147	93	54	163	106	57		
13	9	4	14	9	5	5	1	4	6	6	—	3	2	1		
340	294	46	381	324	57	37	37	—	53	49	4	77	69	8		
1065	777	288	1447	1032	415	185	132	53	206	148	58	243	177	66		
252	231	21	319	297	22	31	29	2	66	63	3	42	40	2	128	
234	229	5	268	263	5	40	39	1	55	55	—	34	34	—	129	
285	285	—	422	422	—	75	74	1	157	157	—	59	59	—	130	
699	565	134	857	711	146	137	125	12	168	134	34	126	98	28	131	
349	349	—	499	499	—	78	78	—	212	175	37	96	66	30		
1121	961	160	1367	1194	173	205	189	16	234	234	—	165	165	—		
1470	1310	160	1866	1693	173	283	267	16	446	409	37	261	231	30		
4516	3687	829	6522	5303	1219	791	597	194	1142	870	272	1076	833	243		
1371	1142	229	1650	1396	254	260	206	54	294	272	22	196	177	19		
541	474	67	633	552	81	54	48	6	100	87	13	107	99	8		
6428	5303	1125	8805	7251	1554	1105	851	254	1536	1229	307	1379	1109	270		
—	—	—	—	—	—	—	—	—	1	1	—	—	—	—	132	
253	231	22	302	275	27	38	37	1	184	176	8	78	75	3	133	
388	358	30	525	492	33	100	96	4	87	79	8	111	107	4	134	
641	589	52	827	767	60	138	133	5	272	256	16	189	182	7		

29

30

31

Segue : TAVOLA XXIII.

Classe	Sottoclasse	PROFESSIONI E CONDIZIONI a) padroni di aziende, amministratori, direttori, b) impiegati, c) artigiani indipendenti, d) operai salariati, garzoni.	Posizione	PROVINCIA DI											
				COMUNI aventi un Centro di almeno 15 000 abitanti			CIRCONDARI								
				FERRARA			CENTO			COMACCHIO					
				M	F		M	F		M	F				
32		DIFESA DEL PAESE.													
135		Carabinieri Reali e Guardie di Finanza	485	485	—	40	40	—	137	137	—				
136		Altri corpi dell'Esercito	1361	1361	—	283	283	—	3	3	—				
137		Armata.....	6	6	—	14	14	—	1	1	—				
		Totale classe 32	1852	1852	—	337	337	—	141	141	—				
33		CORPI ORGANIZZATI E PERSONALE DI SERVIZIO DI PUBBLICA AMMINISTRA- ZIONE.													
138		Addetti ai corpi organizzati al servizio dello Stato	18	18	—	3	3	—	12	12	—				
139		Addetti ai corpi organizzati al servizio delle Provincie e dei Comuni.....	67	67	—	6	6	—	19	19	—				
140		Personale di servizio dello Stato.....	18	18	—	11	11	—	5	5	—				
141		Personale di servizio delle Provincie, dei Comuni, degli Istituti di bene- ficenza, ecc.....	168	120	48	36	27	9	55	46	9				
		Totale classe 33	271	223	48	56	47	9	91	82	9				
34		AMMINISTRAZIONE PRIVATA.													
142		Impiegati di società, circoli spor- tivi, ecc., maestri di casa, inten- denti, ecc.....	178	145	33	19	18	1	75	73	2				
35		IMPIEGATI, COMMESSI E FATTORINI (senz'altra specificazione).....	365	257	108	51	41	10	29	27	2				
		Totale Amministrazione pubblica e privata	3124	2893	231	531	508	23	454	436	18				
		CULTO, PROFESSIONI E ARTI LIBERALI													
36		CULTO.													
144		Sacerdoti e chierici del clero cattolico secolare.....	112	112	—	35	35	—	33	33	—				
145		Frați, monache, suore, laici e converse.	212	18	194	20	4	16	5	1	4				
146		Pastori evangelici e ministri di altri culti	2	2	—	—	—	—	—	—	—				
147		Impiegati della Curia pontificia, delle Curie vescovili e degli istituti ec- clesiastici	2	2	—	—	—	—	—	—	—				
148		Addetti al servizio delle chiese cat- toliche.	18	17	1	8	8	—	7	7	—				
149		Addetti ai templi di culto non cattolico	2	2	—	—	—	—	—	—	—				
		Totale classe 36	348	153	195	63	47	16	45	41	4				
37		INSEGNAMENTO.													
150		Maestri, professori degli istituti pub- blici e privati	615	137	478	133	38	95	137	33	104				

FERRARA						PROVINCIA DI FORLÌ									Sottoclasse	Classe
FERRARA			TOTALE			COMUNI aventi un Centro di almeno 15000 abitanti										
FERRARA			TOTALE			CESENA			FORLÌ			RIMINI				
MF	M	F	MF	M	F	MF	M	F	MF	M	F	MF	M	F		
711	711	—	888	888	—	64	64	—	211	211	—	134	134	—	135	32
1405	1405	—	1705	1705	—	574	574	—	528	528	—	554	554	—	136	
7	7	—	8	8	—	1	1	—	2	2	—	7	7	—	137	
2123	2123	—	2601	2601	—	639	639	—	741	741	—	695	695	—		33
21	21	—	36	36	—	3	3	—	41	41	—	6	6	—	138	
101	101	—	126	126	—	22	22	—	18	18	—	25	25	—	139	
29	27	2	45	43	2	3	3	—	19	16	3	7	5	2	140	
247	176	71	338	249	89	51	29	22	58	45	13	57	38	19	141	34
398	325	73	545	454	91	79	57	22	136	120	16	95	74	21		
246	207	39	340	298	42	37	32	5	78	68	10	71	59	12	142	
463	342	121	543	410	133	140	73	67	229	164	65	173	104	69	143	35
3871	3586	285	4856	4530	326	1033	934	99	1456	1349	107	1223	1114	109		
192	192	—	260	260	—	84	84	—	81	81	—	108	108	—	144	
238	18	220	263	23	240	63	15	48	56	14	42	90	5	85	145	
2	2	—	2	2	—	—	—	—	2	2	—	—	—	—	146	
2	2	—	2	2	—	—	—	—	1	—	1	—	—	—	147	
35	31	4	50	46	4	2	2	—	14	14	—	3	3	—	148	
2	2	—	2	2	—	—	—	—	—	—	—	—	—	—	149	
471	247	224	579	335	244	149	101	48	154	111	43	201	116	85		37
985	210	775	1255	281	974	203	58	145	333	72	261	261	63	198	150	

Segue : TAVOLA XXIII.

Classe	Sottoclasse	PROFESSIONI E CONDIZIONI a) padroni di aziende, amministratori, direttori, b) impiegati, c) artigiani indipendenti, d) operai salariati, garzoni.	Posizione	PROVINCIA DI								
				COMUNI aventi un Centro di almeno 15 000 abitanti			CIRCONDARI					
				FERRARA			CENTO			COMACCHIO		
				M	F	T	M	F	T	M	F	T
	151	Insegnanti di musica vocale e strumentale e di recitazione.....	56	39	17	6	4	2	5	5	—	
	152	Maestri di ginnastica, scherma, equitazione, ballo, ecc.....	4	4	—	1	—	1	—	—	—	
	153	Sacerdoti, monaci, monache, ecc., addetti all'insegnamento	39	5	34	9	—	9	11	2	9	
		Totale classe 37	714	185	529	149	42	107	153	40	113	
38		PROFESSIONI SANITARIE.										
	154	Medici, chirurghi, ostetrici.....	88	87	1	21	21	—	21	20	1	
	155	Dentisti	4	4	—	2	2	—	1	1	—	
	156	Levatrici.....	73	—	73	19	—	19	26	—	26	
	157	Veterinari	13	13	—	6	6	—	5	5	—	
	158	Farmacisti (padroni e assistenti di farmacia).....	74	65	9	18	13	5	14	14	—	
	159	Flebotomi, callisti, massaggiatori, manicure, ecc.....	3	2	1	—	—	—	1	1	—	
	160	Infermieri.....	204	111	93	11	6	5	7	4	3	
	161	Sacerdoti, monaci, monache, addetti all'assistenza	3	—	3	10	—	10	11	—	11	
		Totale classe 38	462	282	180	87	48	39	86	45	41	
39		PROFESSIONI LEGALI.										
	162	Avvocati, procuratori e causidici.....	108	108	—	5	5	—	3	3	—	
	163	Notai.....	13	13	—	3	3	—	1	1	—	
		Totale classe 39	121	121	—	8	8	—	4	4	—	
40		LETTERE E SCIENZE APPLICATE.										
	164	Letterati, pubblicisti, traduttori, ecc.	23	14	9	—	—	—	—	—	—	
	165	Ingegneri e architetti.....	85	85	—	3	3	—	11	11	—	
	166	Dottori in scienze agrarie, geometri, agrimensori, ecc.	55	55	—	3	3	—	11	11	—	
	167	Dottori in scienze commerciali, ragionieri, contabili, ecc.....	107	91	16	17	14	3	13	13	—	
		Totale classe 40	270	245	25	23	20	3	35	35	—	
41		ARTI BELLE.										
	168	Scultori, pittori, scenografi e miniatori	14	11	3	—	—	—	1	1	—	
	169	Disegnatori e calligrafi.....	10	10	—	—	—	—	1	1	—	
	170	Modelli.....	2	2	—	—	—	—	—	—	—	

FERRARA

PROVINCIA DI FORLÌ

FERRARA						COMUNI aventi un Centro di almeno 15000 abitanti									Sottoclasse	Classe
TOTALE						CESENA			FORLÌ			RIMINI				
MF	M	F	MF	M	F	MF	M	F	MF	M	F	MF	M	F		
60	41	19	71	50	21	10	7	3	13	5	8	25	21	4	151	
6	5	1	7	5	2	1	1	—	1	1	—	—	—	—	152	
57	5	52	77	7	70	37	17	20	9	3	6	24	7	17	153	
1108	261	847	1410	343	1067	251	83	168	356	81	275	310	91	219		
137	136	1	179	177	2	8	8	—	37	37	—	47	47	—	154	
4	4	—	7	7	—	—	—	—	3	3	—	2	2	—	155	
148	—	148	193	—	193	20	—	20	7	—	7	26	—	26	156	
28	28	—	39	39	—	9	9	—	11	11	—	9	9	—	157	
108	97	11	140	124	16	5	1	4	18	15	3	31	30	1	158	
3	2	1	4	3	1	23	23	—	—	—	—	1	1	—	159	
237	124	113	255	134	121	37	—	37	61	18	43	50	22	28	160	
11	1	10	32	1	31	3	—	3	1	—	1	1	1	—	161	
676	392	284	849	485	364	105	41	64	138	84	54	167	112	55		
113	113	—	121	121	—	19	19	—	37	37	—	25	25	—	162	
15	15	—	19	19	—	4	4	—	13	13	—	6	6	—	163	
128	128	—	140	140	—	23	23	—	50	50	—	31	31	—		
23	14	9	23	14	9	15	15	—	3	3	—	2	2	—	164	
94	94	—	108	108	—	—	—	—	18	18	—	29	29	—	165	
75	75	—	89	89	—	23	23	—	31	31	—	39	39	—	166	
129	113	16	159	140	19	24	23	1	46	37	9	34	25	9	167	
321	296	25	379	351	28	62	61	1	98	89	9	104	95	9		
14	11	3	15	12	3	3	3	—	8	7	1	10	10	—	168	
10	10	—	11	11	—	3	3	—	4	3	1	2	1	1	169	
2	2	—	2	2	—	—	—	—	—	—	—	1	—	1	170	

38

39

40

41

Segue : TAVOLA XXIII.

Classe	Sottoclasse	PROFESSIONI E CONDIZIONI a) padroni di aziende, amministratori, direttori, b) impiegati, c) artigiani indipendenti, d) operai salariati, garzoni.	Posizione	PROVINCIA DI										
				COMUNI aventi un Centro di almeno 15 000 abitanti			CIRCONDARI							
				FERRARA			CENTO			COMACCHIO				
				MF	M	F	MF	M	F	MF	M	F		
171		Compositori di musica, direttori d'orchestra e capibanda musicali.....		3	3	—	2	2	—	—	—	—	—	—
172		Musicanti, suonatori ed organisti.....		48	46	2	18	17	1	3	3	—	—	—
173		Artisti di canto, ecc.....		19	5	14	3	1	2	—	—	—	—	—
174		Coreografi, ballerine, ecc.....		—	—	—	—	—	—	—	—	—	—	—
175		Artisti drammatici, lirici, ecc.....		14	9	5	6	4	2	4	3	1	—	—
176		Suggeritori, buffa fuori, trovaroba.		—	—	—	—	—	—	—	—	—	—	—
177		Artisti di compagnie equestri e di varietà ; artisti cinematografici ; burattinai, ecc.....		22	18	4	16	14	2	3	2	1	—	—
178		Fotografi, ecc.....		39	39	—	7	6	1	4	4	—	—	—
		Totale classe 41		171	143	28	52	44	8	16	14	2	—	—
		Totale Culto, professioni e arti liberali		2086	1129	957	382	209	173	339	179	160		
42		ADDETTI AI SERVIZI DOMESTICI.												
179		Domestici, portieri, istitutrici, ecc...		1697	206	1491	231	51	180	171	41	130		
		CONDIZIONI NON PROFESSIONALI												
43	180	PROPRIETARI, CAPITALISTI, AGIATI, BENESTANTI		712	336	376	248	145	103	112	56	56		
44		PENSIONATI.												
181		Pensionati di Amministrazione pubblica e privata.....		551	342	209	116	80	36	86	71	15		
182		Pensionati di guerra.....		106	69	37	59	32	27	49	22	27		
		Totale classe 44		657	411	246	175	112	63	135	93	42		
45	183	STUDENTI, SEMINARISTI, COLLEGIALI		7747	4391	3356	2330	1309	1021	2053	1149	904		
46	184	ATTENDENTI ALLE CURE DOMESTICHE.		24385	—	24385	9248	—	9248	13913	—	13913		
47		ALTRE CONDIZIONI NON PROFESSIONALI.												
185		Persone senza professione, invalidi, disoccupati		687	548	139	270	175	95	300	243	57		
186		Ricoverati		1160	512	648	89	48	41	52	40	12		
187		Detenuti		252	244	8	10	10	—	6	6	—		
188		Mendicanti		29	14	15	15	11	4	6	2	4		
189		Prostitute		22	—	22	—	—	—	—	—	—		
		Totale classe 47		2150	1318	832	384	244	140	364	291	73		
48	190	SENZA INDICAZIONE DI PROFESSIONE		1503	1503	—	262	262	—	871	871	—		
		Totale Condizioni non professionali		37154	7959	29195	12647	2072	10575	17448	2460	14988		

FERRARA						PROVINCIA DI FORLÌ									Sottoclasse	Classe
TOTALE						COMUNI aventi un Centro di almeno 15 000 abitanti										
						FERRARA			CESENA			FORLÌ				
M F	M	F	M F	M	F	M F	M	F	M F	M	F	M F	M	F		
6	6	—	8	8	—	—	—	—	5	4	1	5	4	1	171	
52	49	3	73	69	4	17	14	3	6	6	—	20	16	4	172	
21	6	15	24	7	17	8	4	4	1	—	1	5	2	3	173	
—	—	—	—	—	—	—	—	—	—	—	—	—	—	—	174	
21	11	10	31	18	13	9	3	6	6	3	3	2	2	—	175	
—	—	—	—	—	—	—	—	—	1	1	—	1	1	—	176	
51	34	17	70	50	20	2	2	—	3	2	1	—	—	—	177	
47	47	—	58	57	1	8	6	2	20	19	1	14	14	—	178	
224	176	48	292	234	58	50	35	15	54	45	9	60	50	10		
2928	1500	1428	3649	1888	1761	640	344	296	850	460	390	873	495	378		
2037	274	1763	2439	366	2073	645	101	544	764	118	646	580	75	505	179	
1077	578	499	1437	779	658	355	185	170	398	175	223	382	196	186	180	
733	462	271	935	613	322	150	86	64	328	176	152	433	334	99	181	
217	147	70	325	201	124	44	25	19	64	50	14	64	28	36	182	
950	609	341	1260	814	446	194	111	83	392	226	166	497	362	135		
14735	8345	6390	19118	10803	8315	2970	1548	1422	3197	1644	1553	3553	1985	1568	183	
48035	—	48035	71196	—	71196	10113	—	10113	11380	—	11380	15477	—	15477	184	
1280	976	304	1850	1394	456	237	184	53	355	308	47	251	206	45	185	
1431	631	800	1572	719	853	203	95	108	194	101	93	243	112	131	186	
307	295	12	323	311	12	2	2	—	207	203	4	—	—	—	187	
69	22	47	90	35	55	27	7	20	8	2	6	22	6	16	188	
22	—	22	22	—	22	8	—	8	11	—	11	11	—	11	189	
3109	1924	1185	3857	2459	1398	477	288	189	775	614	161	527	334	203		
1983	1983	—	3116	3116	—	481	481	—	487	487	—	561	561	—	190	
69889	13439	56450	99984	17971	82013	14590	2613	11977	16629	3146	13483	20997	3428	17569	48	

Segue: TAVOLA XXIII.

**Popolazione presente di età superiore a 10 anni
nei Comuni aventi un Centro di almeno 15 000**

Classe	Sottoclasse	PROFESSIONI E CONDIZIONI a) padroni di aziende, amministratori, direttori, b) impiegati, c) artigiani indipendenti, d) operai salariati, garzoni.	Posizione	Segue: PROVINCIA							
				CIRCONDARI							
				CESENA			FORLÌ				
				M	F	T	M	F	T		
		AGRICOLTURA - CACCIA - PESCA									
1		AGRICOLTURA E CACCIA.									
	1	Agricoltori che conducono terreni propri	4969	3638	1331	2910	2125	785			
	2	Enfiteuti ed utilisti.....	8	6	2	5	3	2			
	3	Fittavoli	373	247	126	608	385	223			
	4	Mezzadri e coloni.....	22982	14321	8661	17239	11577	5662			
	5	Contadini obbligati.....	178	90	88	80	48	32			
	6	Giornalieri di campagna, bifolchi, ecc.	12444	8438	4006	9949	7466	2483			
	7	Fattori, agenti di campagna	131	127	4	108	106	2			
	8	Giardinieri, ortolani, ecc.....	173	119	54	252	161	91			
	9	Pastori, bovani e mandriani.....	54	41	13	54	43	11			
	10	Allevatori di animali, apicoltori, ecc.	5	3	2	1	1	—			
	11	Boscaioli, carbonai e taglialegna.....	6	5	1	8	8	—			
	12	Guardie campestri e guardaboschi privati	3	3	—	3	3	—			
	13	Cacciatori, raccoglitori di funghi, ecc.	3	3	—	—	—	—			
		Totale classe 1	41329	27041	14288	31217	21926	9291			
2		PESCA.									
	14	Piscicultori	—	—	—	—	—	—			
	15	Pescatori e vallanti.....	289	289	—	1	1	—			
		Totale classe 2	289	289	—	1	1	—			
		Totale Agricoltura - Caccia - Pesca	41618	27330	14288	31218	21927	9291			
		INDUSTRIA									
3		MINIERE.									
	16	Minatori di metalli, solfo, combustibili fossili. Addetti alle ricerche minerarie									
		a	2	2	—	—	—	—			
		b	9	9	—	—	—	—			
		d	290	290	—	6	6	—			
		Totale classe	301	301	—	6	6	—			

classificata secondo il sesso e la professione
abitanti, nei Circondari e nelle Provincie.

DI FORLÌ						PROVINCIA DI MODENA										Sottoclasse	Classe
RIMINI			TOTALE			COMUNI aventi un Centro di almeno 15 000 abitanti			CIRCONDARI								
						MODENA			MIRANDOLA			MODENA					
M	F		M	F		M	F		M	F		M	F				
5573	4183	1390	13452	9946	3506	917	624	293	5212	3453	1759	9826	6790	3036	1		
7	6	1	20	15	5	8	6	2	2	1	1	15	11	4	2		
217	149	68	1198	781	417	1893	1207	686	4477	2831	1646	9210	5868	3342	3		
16801	12433	4368	57022	38331	18691	5658	3523	2135	7312	4504	2808	27627	17358	10269	4		
24	20	4	282	158	124	40	33	7	273	217	56	196	137	59	5		
9325	7176	2149	31718	23080	8638	3912	2663	1249	13321	7530	5791	21225	14180	7045	6		
96	94	2	335	327	8	23	20	3	50	50	—	94	88	6	7		
374	286	88	799	566	233	108	85	23	191	147	44	568	415	153	8		
44	41	3	152	125	27	229	176	53	118	111	7	806	650	156	9		
4	4	—	10	8	2	—	—	—	1	1	—	5	5	—	10		
12	12	—	26	25	1	2	2	—	—	—	—	11	9	2	11		
5	5	—	11	11	—	1	1	—	7	7	—	8	8	—	12		
2	2	—	5	5	—	—	—	—	—	—	—	5	5	—	13		
32484	24411	8073	105030	73378	31652	12791	8340	4451	30964	18852	12112	69596	45524	24072			
—	—	—	—	—	—	—	—	—	—	—	—	—	—	—	14		
1034	1034	—	1324	1324	—	—	—	—	10	10	—	4	4	—	15		
1034	1034	—	1324	1324	—	—	—	—	10	10	—	4	4	—			
33518	25445	8073	106354	74702	31652	12791	8340	4451	30974	18862	12112	69600	45528	24072			
—	—	—	2	2	—	—	—	—	—	—	—	—	—	—	16		
—	—	—	9	9	—	—	—	—	—	—	—	—	—	—			
—	—	—	296	296	—	—	—	—	4	4	—	1	1	—			
—	—	—	307	307	—	—	—	—	4	4	—	1	1	—			

Segue : TAVOLA XXIII.

Classe	Sottoclasse	PROFESSIONI E CONDIZIONI a) padroni di aziende, amministratori, direttori, b) impiegati, c) artigiani indipendenti, d) operai salariati, garzoni.	Posizione	Segue: PROVINCIA							
				CIRCONDARI							
				CESENA			FORLÌ				
				MF	M	F	MF	M	F		
4		CAVE DI OGNI GENERE.									
	17	Cavatori di pietre, di materiale da ce- menti, ecc.....	a	—	—	—	—	—	—	—	—
			b	—	—	—	—	—	—	—	—
			d	5	5	—	3	3	—	—	—
		Totale classe 4		5	5	—	3	3	—	—	
5		SALINE MARITTIME E ACQUE MINERALI.									
	18	Salinari ; addetti alla estrazione delle acque minerali.....	a	—	—	—	—	—	—	—	—
			b	—	—	—	—	—	—	—	—
			d	—	—	—	4	3	—	1	—
		Totale classe 5		—	—	—	4	3	—	1	
6		INDUSTRIA DEL LEGNO, DELLA PAGLIA E AFFINI.									
	19	Addetti ai depositi del legname, se- gatori, ecc.....		5	5	—	5	5	—	—	—
	20	Falegnami, carrozzieri, carpentieri, ecc.		823	823	—	660	660	—	—	—
	21	Intagliatori, intarsiatori, ebanisti, ecc.		49	49	—	39	39	—	—	—
	22	Verniciatori e doratori in genere.....		24	24	—	25	25	—	—	—
	23	Fabbricanti di oggetti in truciolo e sughero		—	—	—	—	—	—	—	—
	24	Fabbricanti di oggetti in canna e simili		4	3	1	4	3	—	1	—
	25	Fabbricanti di oggetti in paglia e fibre affini ; fabbricanti di cappelli di pa- glia, ecc.....		3	1	2	3	—	—	3	—
				2	2	—	5	5	—	—	—
			b	—	—	—	1	1	—	—	—
			c	476	475	1	397	395	—	2	—
		d	430	428	2	333	331	—	2	—	
		Totale classe 6		908	905	3	736	732	—	4	
7		INDUSTRIE CHE LAVORANO I CEREALI.									
	26	Addetti ai depositi dei cereali.....		—	—	—	2	2	—	—	—
	27	Mugnai		131	130	1	127	117	—	10	—
	28	Fornai, pastai e panettieri.....		164	141	23	115	109	—	6	—
	29	Pasticcieri, dolciieri, ecc.		13	13	—	20	17	—	3	—
			a	5	5	—	8	7	—	1	—
			b	—	—	—	—	—	—	—	—
		c	153	138	15	119	107	—	12	—	
		d	150	141	9	137	131	—	6	—	
		Totale classe 7		308	284	24	264	245	—	19	

D ^e FORLÌ			PROVINCIA DI MODENA												Sottoclasse	Classe
RIMINI			TOTALE			COMUNI aventi un Centro di almeno 15 000 abitanti			CIRCONDARI							
						MODENA			MIRANDOLA			MODENA				
MF	M	F	MF	M	F	MF	M	F	MF	M	F	MF	M	F		
—	—	—	—	—	—	—	—	—	—	—	—	—	—	—	—	17
—	—	—	—	—	—	—	—	—	—	—	—	—	—	—	—	—
—	—	—	8	8	—	—	—	—	1	1	—	—	4	4	—	
—	—	—	8	8	—	—	—	—	1	1	—	—	4	4	—	
—	—	—	—	—	—	—	—	—	—	—	—	—	—	—	18	
—	—	—	—	—	—	—	—	—	—	—	—	—	—	—	—	
—	—	—	4	3	1	1	1	—	—	—	—	—	1	1	—	
—	—	—	4	3	1	1	1	—	—	—	—	—	1	1	—	
8	5	3	18	15	3	29	28	1	28	25	3	76	75	1	19	
1086	1086	—	2569	2569	—	815	815	—	873	873	—	2101	2101	—	20	
22	20	2	110	108	2	37	37	—	40	40	—	53	53	—	21	
37	37	—	86	86	—	110	109	1	12	12	—	132	130	2	22	
—	—	—	—	—	—	10	3	7	13	11	2	295	66	229	23	
4	4	—	12	10	2	52	43	9	13	11	2	378	121	257	24	
6	6	—	12	7	5	26	13	13	74	9	65	940	189	751	25	
5	5	—	12	12	—	8	8	—	5	5	—	31	29	2		
—	—	—	1	1	—	1	1	—	1	1	—	3	2	1		
584	582	2	1457	1452	5	261	252	9	533	523	10	1385	1113	272		
574	571	3	1337	1330	7	809	787	22	514	452	62	2556	1591	965		
1163	1158	5	2807	2795	12	1079	1048	31	1053	981	72	3975	2735	1240		
—	—	—	2	2	—	2	2	—	3	3	—	12	12	—	26	
228	215	13	486	462	24	128	121	7	81	80	1	394	375	19	27	
180	149	31	459	399	60	296	277	19	101	89	12	437	406	31	28	
17	15	2	50	45	5	46	43	3	14	14	—	58	55	3	29	
5	5	—	18	17	1	18	17	1	7	7	—	33	32	1		
—	—	—	—	—	—	—	—	—	—	—	—	1	1	—		
234	210	24	506	455	51	103	86	14	68	63	5	310	281	29		
186	164	22	473	436	37	351	337	14	124	116	8	557	534	23		
425	379	46	997	908	89	472	443	29	199	186	13	901	848	53		

Segue : TAVOLA XXIII.

		Segue : P R O V I N C I A							
Classe	Sottoclasse	PROFESSIONI E CONDIZIONI a) padroni di aziende, amministratori, direttori, b) impiegati, c) artigiani indipendenti, d) operai salarati, garzoni.	CIRCONDARI						
			CESENA			FORLÌ			
			M F	M	F	M F	M	F	
8		INDUSTRIE CHE UTILIZZANO FRUTTA, VERDURA E SEMI.							
	30	Addetti alla conservazione dei fo- raggi, frutta, ecc.	—	—	—	—	—	—	—
	31	Addetti agli stabilimenti enologici, ecc.	8	7	1	3	3	—	—
	32	Fabbricanti di scioppi, conserve, ecc.	6	3	3	4	1	3	—
	33	Addetti alla lavorazione del caffè, al- la fabbricazione dei frutti can- diti, ecc.	1	—	1	2	2	—	—
		a	6	5	1	3	2	—	1
		b	2	2	—	—	—	—	—
		c	—	—	—	2	2	—	—
		d	7	3	4	4	2	—	2
			Totale classe 8	15	10	5	9	6	3
9		INDUSTRIE CHE UTILIZZANO PRODOTTI ANIMALI.							
	34	Addetti alla lavorazione del latte, ecc.	2	2	—	4	3	—	1
	35	Addetti alla macellazione e conser- vazione della carne, ecc.	17	17	—	15	14	—	1
	36	Addetti alla lavorazione del miele e della cera.	—	—	—	—	—	—	—
		a	—	—	—	—	—	—	—
		b	—	—	—	—	—	—	—
		c	—	—	—	3	3	—	—
		d	19	19	—	16	14	—	2
		Totale classe 9	19	19	—	19	17	2	—
10		INDUSTRIE CHE UTILIZZANO SPOGLIE ANIMALI.							
	37	Addetti alla lavorazione del pelo, delle budella, ecc.	—	—	—	—	—	—	—
	38	Conciatori e lucidatori di pelli.	9	9	—	24	23	—	1
	39	Calzolai, orlatrici, ecc.	1141	1063	78	920	835	—	85
	40	Guantai; fabbricanti di articoli in pelle.	—	—	—	10	6	—	4
	41	Sellai; fabbricanti di finimenti, ecc. ...	33	32	1	57	56	—	1
	42	Pellicciai.	7	—	7	3	—	—	3
		a	—	—	—	2	2	—	—
		b	—	—	—	—	—	—	—
		c	760	725	35	543	526	—	17
	d	430	379	51	469	302	—	77	
		Totale classe 10	1190	1104	86	1014	920	94	—

DI FORLÌ			PROVINCIA DI MODENA												Sotto-classe	Classe
RIMINI			TOTALE			COMUNI aventi un Centro di almeno 15 000 abitanti			CIRCONDARI							
						MODENA			MIRANDOLA			MODENA				
MF	M	F	MF	M	F	MF	M	F	MF	M	F	MF	M	F		
—	—	—	—	—	—	3	1	2	7	7	—	3	1	2	30	
2	2	—	13	12	1	9	8	1	4	4	—	23	21	2	31	
3	3	—	13	7	6	1	1	—	—	—	—	4	1	3	32	
—	—	—	3	2	1	8	3	5	—	—	—	15	8	7	33	
2	2	—	11	9	2	3	3	—	4	4	—	3	3	—	—	
1	1	—	3	3	—	4	3	1	—	—	—	6	5	1	—	
—	—	—	2	2	—	—	—	—	—	—	—	—	—	—	—	
2	2	—	13	7	6	14	7	7	7	7	—	36	23	13	—	
5	5	—	29	21	8	21	13	8	11	11	—	45	31	14	—	
—	—	—	6	5	1	218	183	35	294	276	18	945	855	90	34	
35	35	—	67	66	1	148	140	8	25	24	1	352	338	14	35	
1	1	—	1	1	—	1	—	1	—	—	—	6	3	3	36	
—	—	—	—	—	—	15	15	—	12	11	1	71	67	4	—	
—	—	—	—	—	—	—	—	—	—	—	—	—	—	—	—	
2	2	—	5	5	—	47	37	10	120	111	9	219	195	24	—	
34	34	—	69	67	2	305	271	34	187	178	9	1013	934	79	—	
36	36	—	74	72	2	367	323	44	319	300	19	1303	1196	107	—	
3	2	1	3	2	1	8	6	2	—	—	—	14	12	2	37	
3	3	—	36	35	1	49	47	2	4	3	1	60	56	4	38	
664	661	3	2725	2559	166	1625	1013	612	781	688	93	2997	2343	654	39	
—	—	—	10	6	4	5	5	—	2	—	2	5	5	—	40	
33	33	—	123	121	2	75	72	3	39	39	—	126	121	5	41	
2	—	2	12	—	12	22	3	19	—	—	—	22	3	19	42	
—	—	—	2	2	—	15	13	2	5	5	—	15	13	2	—	
—	—	—	—	—	—	—	—	—	—	—	—	—	—	—	—	
456	453	3	1759	1704	55	399	335	64	391	379	12	1206	1119	87	—	
249	246	3	1148	1017	131	1370	798	572	430	346	84	2003	1408	595	—	
705	699	6	2909	2723	186	1784	1146	638	826	730	96	3224	2540	684	—	

8

9

10

Segue: TAVOLA XXIII.

Classe	Sottoclasse	PROFESSIONI E CONDIZIONI a) padroni di aziende, amministratori, direttori, b) impiegati, c) artigiani indipendenti, d) operai salariati, garzoni.	Posizione	Segue: PROVINCIA						
				CIRCONDARI						
				CESENA			FORLÌ			
				M	F		M	F		
11		INDUSTRIA DELLA CARTA.								
	43	Cernitori e lavoratori di stracci, ecc.		20		20		2		2
	44	Fabbricanti di cellulosa, pasta di legno; addetti alle cartiere, ecc.....		—		—		2		2
	45	Fabbricanti di oggetti di carta e cartone		6		6		1		1
		<i>a</i>		1		1		—		—
		<i>b</i>		—		—		—		—
		<i>c</i>		6		6		3		3
		<i>d</i>		19		19		2		2
		Totale classe 11		26		26		5		5
12		INDUSTRIE CHE UTILIZZANO MATERIALI DIVERSI.								
	46	Fabbricanti di spazzole, pettini, forcelle, bottoni, giocattoli, ecc		—		—		—		—
		<i>a</i>		—		—		—		—
		<i>b</i>		—		—		1		1
		<i>c</i>		1		1		1		1
		<i>d</i>		1		1		4		3
		Totale classe 12		2		2		6		5
13		PRODUZIONE E PRIMA LAVORAZIONE DEI METALLI.								
	47	Fonditori, affinatori, ecc.		—		—		—		—
		<i>a</i>		—		—		—		—
		<i>b</i>		—		—		—		—
		<i>d</i>		2		2		39		39
		Totale classe 13		2		2		39		39
14		SUCCESSIVE LAVORAZIONI DEI METALLI.								
	48	Fabbri, ramai, stagnai, ecc.....		—		—		—		—
		<i>a</i>		—		—		—		—
		<i>b</i>		—		—		—		—
		<i>c</i>		347		347		230		230
		<i>d</i>		371		367	4	427		424
		Totale classe 14		718		714	4	657		654
15		CONSTRUZIONI MECCANICHE IN GENERE, LAVORAZIONE METALLI PREZIOSI, ECC.								
	49	Fabbricanti di macchine agricole e industriali, ecc.....		221		221		337		336
	50	Costruttori di apparecchi fisici, pesi e misure, strumenti musicali, ecc.		—		—		5		4
	51	Fabbricanti di armi da fuoco e di proiettili		3		3		1		1

DI FORLÌ						PROVINCIA DI MODENA									Sottoclasse	Classe	
RIMINI			TOTALE			COMUNI aventi un Centro di almeno 15 000 abitanti			CIRCONDARI								
						MODENA			MIRANDOLA			MODENA					
M	F		M	F		M	F		M	F		M	F				
MF	M	F	MF	M	F	MF	M	F	MF	M	F	MF	M	F			
																	11
2	2	—	24	24	—	17	9	8	6	6	—	26	18	8	43		
4	4	—	6	6	—	6	5	1	—	—	—	174	109	65	44		
2	2	—	9	9	—	65	41	24	1	1	—	117	70	47	45		
—	—	—	1	1	—	9	9	—	—	—	—	11	11	—			
—	—	—	—	—	—	—	—	—	—	—	—	—	—	—			
4	4	—	13	13	—	6	5	1	7	7	—	7	6	1			
4	4	—	25	25	—	73	41	32	—	—	—	209	180	119			
8	8	—	39	39	—	88	55	33	7	7	—	317	197	120			
																	12
1	1	—	1	1	—	2	2	—	—	—	—	2	2	—	46		
—	—	—	1	1	—	1	1	—	—	—	—	1	1	—			
2	2	—	4	4	—	1	—	1	3	3	—	2	1	1			
2	1	1	7	5	2	30	2	28	3	1	2	30	2	28			
5	4	1	13	11	2	34	5	29	6	4	2	35	6	29			
																	13
—	—	—	—	—	—	3	3	—	—	—	—	6	6	—	47		
—	—	—	—	—	—	—	—	—	—	—	—	—	—	—			
5	5	—	46	46	—	56	56	—	—	—	—	61	61	—			
5	5	—	46	46	—	59	59	—	—	—	—	67	67	—			
																	14
—	—	—	—	—	—	3	3	—	—	—	—	3	3	—	48		
—	—	—	—	—	—	1	1	—	—	—	—	1	1	—			
360	360	—	937	937	—	191	191	—	286	286	—	657	657	—			
436	436	—	1234	1227	7	864	861	3	375	375	—	1445	1441	4			
796	796	—	2171	2164	7	1059	1056	3	661	661	—	2106	2102	4			
																	15
216	216	—	774	773	1	429	423	6	96	96	—	626	619	7	49		
4	4	—	9	8	1	35	34	1	9	9	—	41	40	1	50		
4	4	—	8	8	—	26	16	10	2	2	—	32	22	10	51		

Segue : TAVOLA XXIII.

Classe	Sottoclasse	PROFESSIONI E CONDIZIONI a) padroni di aziende, amministratori, direttori, b) impiegati, c) artigiani indipendenti, d) operai salariati, garzoni.	Posizione	Segue : P R O V I N C I A					
				CIRCONDARI					
				CESENA			FORLÌ		
				M F	M	F	M F	M	F.
16	52	Costruttori di apparecchi elettrici....		—	—	—	5	5	—
	53	Orologiai.....		18	18	—	10	9	1
	54	Orefici, argentieri, ecc.....		8	8	—	9	9	—
			a	3	3	—	5	5	—
			b	2	2	—	3	3	—
			c	17	17	—	10	9	1
			d	228	228	—	349	347	2
		Totale classe 15		250	250	—	367	364	3
		PREPARAZIONE E LAVORAZIONE DEI MINERALI.							
	55	Scalpellini, marmisti, segatori di pietra, ecc.....		11	11	—	8	8	—
	56	Mosaicisti; scultori in pietra e in marmo, ecc.....		2	2	—	1	1	—
	57	Fornaciai (gesso, calce, cemento, ecc.).		66	66	—	29	27	2
	58	Fabbricanti di maioliche, porcellane, terrecotte, ecc.....		14	13	1	59	50	9
	59	Vetrai; fabbricanti di perle.....		1	1	—	19	19	—
	60	Asfaltisti e cementisti		63	63	—	94	94	—
		a	6	6	—	8	8	—	
		b	—	—	—	—	—	—	
		c	8	8	—	4	4	—	
		d	143	142	1	198	187	11	
	Totale classe 16		157	156	1	210	199	11	
17		COSTRUZIONI EDILIZIE, STRADALI E IDRAULICHE.							
	61	Costruttori, imprenditori, ecc.....		22	22	—	10	10	—
	62	Muratori.....		1000	1000	—	773	773	—
	63	Manovali, braccianti, ecc.....		744	685	59	860	857	3
	64	Stuccatori, imbianchini, decoratori, ecc.		11	11	—	31	31	—
	65	Fumisti, docciatori, pontaroli, ecc...		1	1	—	30	30	—
			a	22	22	—	10	10	—
			c	5	5	—	6	6	—
			d	1751	1692	59	1688	1685	3
		Totale classe 17		1778	1719	59	1704	1701	3

DI FORLÌ						PROVINCIA DI MODENA											Sottoclasse	Classe
RIMINI			TOTALE			COMUNI aventi un Centro di almeno 15 000 abitanti			CIRCONDARI									
						MODENA			MIRANDOLA			MODENA						
MF	M	F	MF	M	F	MF	M	F	MF	M	F	MF	M	F				
1	1	—	6	6	—	2	2	—	4	4	—	3	3	—	52			
18	18	—	46	45	1	32	32	—	24	24	—	50	50	—	53			
16	16	—	33	33	—	46	45	1	1	1	—	49	48	1	54			
3	3	—	11	11	—	22	20	2	4	4	—	30	28	2				
7	7	—	12	12	—	12	12	—	2	2	—	15	15	—				
16	16	—	43	42	1	34	34	—	19	19	—	51	51	—				
233	233	—	810	808	2	502	486	16	111	111	—	705	688	17				
259	259	—	876	873	3	570	552	18	136	136	—	801	782	19				
															16			
14	14	—	33	33	—	61	61	—	11	11	—	83	83	—	55			
—	—	—	3	3	—	8	8	—	1	1	—	11	11	—	56			
56	54	2	151	147	4	74	63	11	86	82	4	309	279	30	57			
48	46	2	121	109	12	8	7	1	4	3	1	147	107	40	58			
2	2	—	22	22	—	8	8	—	1	1	—	9	9	—	59			
62	62	—	219	219	—	70	70	—	11	11	—	111	111	—	60			
4	4	—	18	18	—	8	8	—	8	8	—	18	18	—				
1	1	—	1	1	—	—	—	—	—	—	—	1	1	—				
29	29	—	41	41	—	9	9	—	3	2	1	30	30	—				
148	144	4	489	473	16	212	200	12	103	99	4	621	551	70				
182	178	4	549	533	16	229	217	12	114	109	5	670	600	70				
															17			
34	34	—	66	66	—	35	35	—	29	29	—	54	54	—	61			
1186	1186	—	2959	2959	—	938	938	—	938	938	—	2764	2764	—	62			
615	614	1	2219	2156	63	362	358	4	144	142	2	809	796	13	63			
65	65	—	107	107	—	119	119	—	38	38	—	193	193	—	64			
1	1	—	32	32	—	21	21	—	2	2	—	23	23	—	65			
34	34	—	66	66	—	35	35	—	29	29	—	54	54	—				
10	10	—	21	21	—	25	25	—	13	13	—	43	43	—				
1857	1856	1	5296	5233	63	1415	1411	4	1109	1107	2	3746	3733	13				
1901	1900	1	5333	5320	63	1475	1471	4	1151	1149	2	3843	3830	13				

Segue : TAVOLA XXIII.

Classe	Sottoclasse	PROFESSIONI E CONDIZIONI a) padroni di aziende, amministratori, direttori, b) impiegati, c) artigiani indipendenti, d) operai salariati, garzoni.	Posizione	Segue : P R O V I N C I A						
				CIRCONDARI						
				CESENA			FORLÌ			
				M F	M	F	M F	M	F	
18		INDUSTRIA TESSILE. (Seta, cotone, ecc.)								
	66	Addetti alle industrie tessili.....	a	1	1	—	1	1	—	
			b	—	—	—	2	1	1	
			c	95	7	88	21	2	19	
			d	210	39	171	590	30	560	
		Totale classe 18		306	47	259	614	34	580	
19		TESSUTI SPECIALI.								
	67	Fabbricanti di nastri, passamani, ecc.		—	—	—	2	2	—	
	68	Fabbricanti di tessuti a maglia. Retai		72	1	71	73	4	69	
	69	Fabbricanti di cappelli e oggetti di feltro		2	2	—	29	22	7	
	70	Fabbricanti di impermeabili, tele cerate, ecc.....		5	4	1	1	1	—	
			a	1	1	—	3	3	—	
			c	—	—	—	1	1	—	
			d	20	5	15	33	9	24	
				58	1	57	68	16	52	
		Totale classe 19		79	7	72	105	29	76	
20		VESTIARIO, ARREDAMENTO DOMESTICO, NETTEZZA E ACCONCIATURA DELLA PERSONA.								
	71	Addetti alla confezione della biancheria, ecc.....		319	—	319	230	1	229	
	72	Sarti		1971	410	1561	1674	299	1375	
	73	Tappezzieri, materassai, addobbatori, ecc.....		25	16	9	36	36	—	
	74	Modiste, ricamatrici, ombrellai, ecc.		128	1	127	158	1	157	
	75	Lavandaie, stiratrici, smacchiatrici e tintori.		161	6	155	127	13	114	
	76	Addetti ai bagni pubblici.....		5	4	1	2	—	2	
	77	Barbieri e parrucchieri.....		167	161	6	169	166	3	
			a	—	—	—	—	—	—	
			b	—	—	—	—	—	—	
			c	1470	392	1078	958	301	657	
			d	1306	206	1100	1438	215	1223	
		Totale classe 20		2776	598	2178	2396	516	1880	
21		INDUSTRIE CHIMICHE.								
	78	Addetti alla fabbricazione delle acque gassose e ghiaccio, ecc.....		8	7	1	4	4	—	
	79	Addetti alla fabbricazione dell'amido, dello zucchero e del glucosio.....		53	50	3	35	33	2	

DI FORLÌ						PROVINCIA DI MODENA										Sottoclasse	Classe
RIMINI			TOTALE			COMUNI aventi un Centro di almeno 15 000 abitanti			CIRCONDARI								
						MODENA			MIRANDOLA			MODENA					
M F	M	F	M F	M	F	M F	M	F	M F	M	F	M F	M	F			
—	—	—	2	—	—	—	—	—	4	4	—	3	3	—	66		
1	1	—	3	2	1	—	—	—	—	—	—	—	—	—	18		
80	36	44	196	45	151	15	11	4	41	7	34	86	25	61			
144	46	98	944	115	829	37	22	15	24	6	18	228	69	159			
225	83	142	1145	164	981	52	33	19	69	17	52	317	97	220			
—	—	—	2	2	—	—	—	—	1	1	—	1	—	1	19		
26	—	26	171	5	166	46	3	43	57	—	57	110	6	104	67		
15	13	2	46	37	9	28	17	11	2	—	2	478	41	437	68		
—	—	—	6	5	1	—	—	—	2	2	—	1	—	1	69		
—	—	—	4	4	—	1	1	—	—	—	—	5	4	1	70		
—	—	—	1	1	—	1	—	1	—	—	—	3	2	1			
11	5	6	64	19	45	11	5	6	21	2	19	39	8	31			
30	8	22	156	25	131	61	14	47	41	1	40	543	33	510			
41	13	28	225	49	176	74	20	54	62	3	59	590	47	543			
174	—	174	723	1	722	182	2	180	213	1	212	428	3	425	20		
1626	208	1418	5271	917	4354	2142	271	1871	1371	271	1100	4360	689	3671	71		
26	16	10	87	68	19	88	77	11	8	6	2	105	9	14	72		
92	1	91	378	3	375	120	4	116	43	—	43	264	6	258	73		
106	19	87	394	38	356	314	59	255	58	2	56	416	66	350	74		
10	8	2	17	12	5	—	—	—	—	—	—	—	—	—	75		
169	159	10	505	486	19	225	221	4	156	151	5	419	413	6	76		
—	—	—	—	—	—	4	1	3	—	—	—	4	1	3	77		
1087	233	804	3465	926	2539	1065	288	777	1181	279	902	2641	703	1938			
1166	178	988	3910	599	3311	2002	345	1657	668	152	516	3347	564	2783			
2203	411	1792	7375	1525	5850	3071	634	2437	1849	431	1418	5992	1268	4724			
10	10	—	22	21	1	19	15	4	6	5	1	30	24	6	21		
3	3	—	91	86	5	4	4	—	1	—	1	4	4	—	8		

Segue : TAVOLA XXIII.

		Segue : P R O V I N C I A							
Classe	Sottoclasse	PROFESSIONI E CONDIZIONI a) padroni di aziende, amministratori, direttori, b) impiegati, c) artigiani indipendenti, d) operai salariati, garzoni.	Posizione	CIRCONDARI					
				CESENA			FORLÌ		
				M F	M	F	M F	M	F
	80	Addetti alle distillerie e raffinerie dell'alcool		—	—	—	2	2	—
	81	Fabbricanti di birra, liquori, ecc.....		3	2	1	1	1	—
	82	Addetti alla estrazione delle essenze per profumi, liquori, ecc.....		2	2	—	—	—	—
	83	Fabbricanti di saponi, candele, colla, ecc.....		2	2	—	11	10	1
	84	Addetti alla fabbricazione del caucciù, della celluloido, ecc.....		—	—	—	2	2	—
	85	Addetti alla manifattura dei tabacchi.		4	1	3	—	—	—
	86	Fabbricanti di fiammiferi.....		12	7	5	—	—	—
	87	Fabbricanti di prodotti esplodenti. Pirotecnici		2	2	—	—	—	—
	88	Fabbricanti di concimi chimici, materie coloranti, prodotti farmaceutici, ecc.		17	16	1	22	16	6
		<i>a</i>		8	8	—	9	8	1
		<i>b</i>		19	18	1	21	18	5
		<i>c</i>		3	3	—	2	2	—
		<i>d</i>		73	60	13	45	42	3
		Totale classe 21		103	89	14	77	68	9
22		INDUSTRIE POLIGRAFICHE.							
	89	Addetti alle tipografie: compositori, ecc.		65	62	3	75	66	9
	90	Addetti alle arti poligrafiche, ecc.....		1	1	—	1	1	—
	91	Dattilografi, stenografi, ecc.....		6	—	6	10	—	10
		<i>a</i>		2	2	—	1	1	—
		<i>b</i>		6	—	6	10	—	10
		<i>c</i>		3	3	—	6	6	—
		<i>d</i>		61	58	3	69	60	9
		Totale classe 22		72	63	9	86	67	19
23		PRODUZIONE E DISTRIBUZIONE DI FORZA MOTTRICE, LUCE, ACQUA, CALORE.							
	92	Addetti alla produzione e distribuzione di forza motrice, luce, ecc. . .		56	55	1	54	54	—
	93	Addetti alla produzione del gas, ecc... .		10	10	—	19	19	—
	94	Addetti alla generazione del vapore ed agli impianti di acqua potabile, ecc.. .		4	4	—	—	—	—
		<i>a</i>		—	—	—	—	—	—
		<i>b</i>		14	13	1	9	9	—
		<i>c</i>		8	8	—	7	7	—
		<i>d</i>		48	48	—	57	57	—
		Totale classe 23		70	69	1	73	73	—

DI FORLÌ						PROVINCIA DI MODENA										Sottoclasse	Classe
RIMINI			TOTALE			COMUNI aventi un Centro di almeno 15 000 abitanti			CIRCONDARI								
						MODENA			MIRANDOLA			MODENA					
M	F	MF	M	F	MF	M	F	M	F	MF	M	F	M	F	MF		
1	1	—	3	3	—	7	7	—	3	3	—	10	10	—	80		
2	2	—	6	5	1	7	7	—	—	—	—	12	12	—	81		
1	1	—	3	3	—	2	2	—	—	—	—	2	2	—	82		
9	8	1	22	20	2	8	7	1	—	—	—	19	18	1	83		
—	—	—	2	2	—	6	5	1	—	—	—	6	5	1	84		
161	18	143	165	19	146	1432	111	1321	—	—	—	1443	113	1330	85		
5	—	5	17	7	10	1	1	—	—	—	—	1	1	—	86		
5	5	—	7	7	—	4	2	2	—	—	—	8	6	2	87		
17	10	7	56	42	14	35	30	5	12	11	1	55	48	7	88		
14	13	1	31	29	2	17	17	—	8	8	—	27	27	—			
14	9	5	54	43	11	36	24	12	10	9	1	52	38	14			
1	1	—	6	6	—	2	2	—	—	—	—	4	4	—			
185	35	150	303	137	166	1470	148	1322	4	2	2	1507	174	1333			
214	58	156	394	215	179	1525	191	1334	22	19	3	1590	243	1347			
52	50	2	192	178	14	170	155	15	35	35	—	223	200	23	89		
—	—	—	2	2	—	20	18	2	—	—	—	22	20	2	90		
—	—	—	16	—	16	35	3	32	3	—	3	36	3	33	91		
2	2	—	5	5	—	13	13	—	—	—	—	18	18	—			
—	—	—	16	—	16	36	4	32	37	34	3	37	4	33			
8	8	—	17	17	—	5	5	—	1	1	—	10	10	—			
42	40	2	172	158	14	171	154	17	—	—	—	216	191	25			
52	50	2	210	180	30	225	176	49	38	35	3	281	223	58			
96	95	1	206	204	2	255	252	3	28	28	—	317	312	5	92		
20	20	—	49	49	—	55	54	1	3	3	—	58	57	1	93		
5	5	—	9	9	—	25	25	—	14	14	—	44	44	—	94		
—	—	—	—	—	—	6	6	—	2	2	—	12	12	—			
8	8	—	31	30	1	40	37	3	5	5	—	42	38	4			
6	6	—	21	21	—	5	5	—	2	2	—	13	13	—			
107	106	1	212	211	1	284	283	1	36	36	—	352	350	2			
121	120	1	264	262	2	335	331	4	45	45	—	419	413	6			

22

23

Segue : TAVOLA XXIII.

Classe	Sottoclasse	PROFESSIONI E CONDIZIONI a) padroni di aziende, amministratori, direttori, b) impiegati, c) artigiani indipendenti, d) operai salariati, garzoni.	Posizione	Segue : P R O V I N C I A						
				CIRCONDARI						
				CESENA			FORLÌ			
				M F	M	F	M F	M	F	
24		TRASPORTI E VIABILITÀ.								
	95	Addetti ai trasporti terrestri senza guide		669	663	6	539	538	1	
	96	Addetti ai trasporti terrestri su guide		184	182	2	179	179	—	
	97	Addetti ai trasporti per acqua.....		27	27	—	3	3	—	
	98	Addetti ai lavori di carico e scarico...		132	132	—	129	129	—	
	99	Addetti ai servizi di corrispondenza : poste, telefoni e telegrafi.....		134	96	38	148	116	32	
	100	Addetti ai servizi di manutenzione stradale e polizia urbana ; cantonieri, spazzini, ecc.....		145	143	2	135	134	1	
			<i>a</i>	3	3	—	3	2	1	
			<i>b</i>	134	94	40	142	116	26	
			<i>c</i>	262	262	—	270	270	—	
			<i>d</i>	892	884	8	718	711	7	
		Totale classe 24		1291	1243	48	1133	1099	34	
25		INDUSTRIE NON SPECIFICATE.								
	101	Addetti alle industrie non specificate	<i>a</i>	9	9	—	17	17	—	
			<i>b</i>	—	—	—	—	—	—	
			<i>c</i>	2	2	—	6	3	3	
			<i>d</i>	795	658	137	588	393	195	
		Totale classe 25		806	669	137	611	413	198	
			<i>a</i>	71	70	1	75	71	4	
			<i>b</i>	186	138	48	190	148	42	
			<i>c</i>	3636	2404	1232	2621	1886	735	
			<i>d</i>	7289	5670	1619	7252	5093	2159	
		Totale Industria		11182	8282	2900	10138	7198	2940	
		COMMERCIO								
26		VENDITA DI MERCI E DERRATE ALIMENTARI.								
	102	Venditori di bestiame		60	60	—	80	80	—	
	103	Venditori di granaglie, farine, ecc.....		38	35	3	54	51	3	
	104	Venditori di pane e pasta da minestra.		16	6	10	13	14	5	
	105	Venditori di vino e olio all'ingrosso...		20	19	1	15	13	2	
	106	Venditori di biscotti, dolci, ecc.....		7	6	1	5	2	3	

DI FORLÌ			PROVINCIA DI MODENA												Sottoclasse	Classe		
RIMINI			TOTALE			COMUNI aventi un Centro di almeno 15 000 abitanti			CIRCONDARI									
						MODENA			MIRANDOLA			MODENA						
M F	M	F	M F	M	F	M F	M	F	M F	M	F	M F	M	F				
																		24
744	741	3	1952	1942	10	632	631	1	668	662	6	1859	1852	7	95			
1897	1883	14	2260	2244	16	649	624	25	128	124	4	881	845	36	96			
553	544	9	583	574	9	5	5	—	8	8	—	9	9	—	97			
151	151	—	412	412	—	504	503	1	94	88	6	675	672	3	98			
164	131	33	446	343	103	195	162	33	62	39	23	358	279	79	99			
154	152	2	434	429	5	224	210	14	124	123	1	437	422	15	100			
2	1	1	8	6	2	14	13	1	7	1	6	14	13	1				
456	408	48	732	618	114	265	230	35	61	39	22	424	341	83				
228	228	—	760	760	—	171	171	—	385	385	—	756	756	—				
2977	2965	12	4587	4560	27	1759	1721	38	631	619	12	3025	2969	56				
3663	3602	61	6087	5944	143	2209	2135	74	1084	1044	40	4219	4079	140				
																		25
47	44	3	73	70	3	46	44	2	8	8	—	78	76	2	101			
—	—	—	—	—	—	—	—	—	—	—	—	—	—	—	—			
2	2	—	10	7	3	9	5	4	1	1	—	18	12	6				
910	857	53	2293	1908	385	706	469	237	138	99	39	1163	807	356				
959	903	56	2376	1985	391	761	518	243	147	108	39	1259	895	364				
119	114	5	265	255	10	242	231	11	103	96	7	438	420	18				
488	435	53	864	721	143	397	313	84	116	90	26	586	449	137				
3070	2187	883	9527	6477	2850	2359	1469	890	3075	2083	992	7477	5027	2450				
9291	7931	1360	23832	18694	5138	12492	8414	4078	4510	3712	798	23459	16309	7150				
12968	10667	2301	34288	26147	8141	15490	10427	5063	7804	5981	1823	31960	22205	9755				
																		26
52	51	1	192	191	1	52	52	—	98	97	1	296	292	4	102			
22	22	—	114	108	6	33	32	1	52	45	7	98	93	5	103			
30	28	2	65	48	17	26	16	10	11	6	5	64	38	26	104			
17	14	3	52	46	6	60	58	2	35	30	5	116	114	2	105			
11	5	6	23	13	10	4	1	3	1	1	—	13	6	7	106			

Segue : TAVOLA XXIII.

Classe	Sottoclasse	PROFESSIONI E CONDIZIONI a) padroni di aziende, amministratori, direttori, b) impiegati, c) artigiani indipendenti, d) operai salariati, garzoni.	Posizione	Segue : PROVINCIA										
				CIRCONDARI										
				CESENA			FORLÌ							
				M	F		M	F						
	107	Venditori di uova, latte, frutta, pe- sce, erbaggi, ecc.....		421		307		114		419		334		85
	108	Venditori di droghe, generi alimen- tari, ecc		40		27		13		24		18		6
			a	573		445		128		580		479		101
			b	6		2		4		1		—		1
			d	23		13		10		35		33		2
		Totale classe 26		602		460		142		616		512		104
27		VENDITA DI GENERI NON ALIMENTARI.												
	109	Venditori di combustibili solidi, ecc.		28		24		4		25		23		2
	110	Venditori di mobili, strumenti musi- cali, ecc.....		2		2		—		12		7		5
	111	Venditori di oggetti di pelo, cuoio, calzature, guanti, ecc.....		31		27		4		17		15		2
	112	Venditori di spazzole, pettini, co- ralli, ventagli, giocattoli, ecc.....		15		7		8		16		10		6
	113	Venditori di oggetti di cancelleria, libri, giornali, ecc.....		10		6		4		15		12		3
	114	Venditori di prodotti metallurgici, armi, macchine, ecc.....		37		36		1		23		21		2
	115	Gioiellieri, orefici, antiquari, ecc.		9		8		1		12		10		2
	116	Venditori di vetri, ceramiche, late- rizi, ecc.....		22		18		4		25		22		3
	117	Venditori di filati, tessuti, mercerie, vestiario, ecc.....		141		88		53		105		71		34
	118	Venditori di materiale sanitario, arti- coli di gomma, ecc.....		—		—		—		1		1		—
			a	266		205		61		231		175		56
			b	28		10		18		16		14		2
			d	1		1		—		4		3		1
		Totale classe 27		295		216		79		251		192		59
28		VENDITA DI MERCI DIVERSE E NON SPECIFICATE.												
	119	Venditori di oggetti usati e di rifiuto.		22		17		5		16		12		4
	120	Venditori di merci e derrate diverse (senz'altra pecificazione)		28		10		18		25		13		12
	121	Venditori di merci e derrate non spe- cificate		307		222		85		383		274		109
	122	Venditori ambulanti.....		52		32		20		55		42		13
			a	357		250		107		424		311		113
			b	43		22		21		41		22		19
			d	9		9		—		14		8		6
		Totale classe 28		409		281		123		479		341		138

DI FORLÌ						PROVINCIA DI MODENA										Sottoclasse	Classe
RIMINI			TOTALE			COMUNI aventi un Centro di almeno 15 000 abitanti			CIRCONDARI								
						MODENA			MIRANDOLA			MODENA					
M F	M	F	M F	M	F	M F	M	F	M F	M	F	M F	M	F			
419	348	71	1259	989	270	741	543	198	353	270	83	1607	1291	316	107		
29	25	4	93	70	23	124	108	16	69	57	12	239	195	44	108		
537	457	80	1690	1381	309	820	615	205	554	447	107	2048	1691	357			
6	1	5	13	8	10	23	16	7	12	10	2	34	21	13			
37	35	2	95	81	14	197	179	18	53	49	4	351	317	34			
580	493	87	1798	1465	333	1040	810	230	619	506	113	2433	2029	404			
															27		
31	28	3	84	75	9	46	41	5	19	17	2	102	93	9	109		
11	10	1	25	19	6	27	26	1	11	7	4	42	38	4	110		
26	23	3	74	65	9	81	72	9	27	27	—	106	95	11	111		
13	8	5	44	25	19	34	26	8	24	8	16	77	51	26	112		
16	11	5	41	29	12	49	32	17	4	2	2	58	39	19	113		
29	28	1	89	85	4	68	64	4	37	36	1	120	112	8	114		
12	12	—	33	30	3	22	21	1	7	6	1	32	31	1	115		
15	11	4	62	51	11	44	38	6	26	18	8	82	71	11	116		
118	88	30	364	247	117	265	229	36	134	95	39	441	343	98	117		
1	1	—	2	2	—	5	5	—	—	—	—	5	5	—	118		
255	213	42	752	593	159	419	359	60	270	203	67	805	652	153			
14	5	9	58	29	29	102	168	24	13	8	5	224	195	29			
3	2	1	8	6	2	30	27	3	6	5	1	36	31	5			
272	220	52	818	628	190	641	554	87	289	216	73	1065	878	187			
															28		
23	20	3	61	49	12	26	16	10	9	8	1	32	22	10	119		
39	32	7	92	55	37	8	7	1	26	22	4	50	34	16	120		
640	491	149	1330	987	343	338	295	43	230	172	58	843	683	160	121		
65	49	16	172	123	49	228	172	56	103	87	16	367	295	72	122		
743	574	169	1524	1135	389	499	411	88	327	260	67	1122	901	221			
11	5	6	95	49	46	62	49	13	36	25	11	107	81	26			
13	13	—	36	30	6	39	30	9	5	4	1	63	52	11			
767	592	175	1655	1214	441	600	490	110	368	289	79	1292	1034	258			

Segue : TAVOLA XXIII.

Classe	Sottoclasse	PROFESSIONI E CONDIZIONI a) padroni di aziende, amministratori, direttori, b) impiegati, c) artigiani indipendenti, d) operai salariati, garzoni.	Posizione	Segue : PROVINCIA						
				CIRCONDARI						
				CESENA			FORLÌ			
				M	F		M	F		
29		ESERCIZI PUBBLICI.								
123		Proprietari e personale di alberghi e pensioni ; locandieri, affittacamere, ecc		56	30	26	66	25	41	
124		Proprietari e personale di trattorie, osterie, bottiglierie, ecc.....		253	161	92	172	139	33	
125		Proprietari e personale di caffè, liquorerie, birrerie, ecc.....		76	51	25	37	27	10	
126		Rivenditori di sale e tabacchi.....		60	39	21	27	23	4	
127		Appaltatori, impresari di spettacoli pubblici e personale non artistico dei medesimi		1	1	—	8	8	—	
			<i>a</i>	376	231	145	242	163	79	
			<i>b</i>	14	4	10	6	6	—	
			<i>d</i>	56	47	9	62	53	9	
		Totale classe 29		446	282	164	310	222	88	
30		ISTITUTI DI EMISSIONE, CREDITO, CAMBIO, ASSICURAZIONE, ECC.								
128		Personale di banche, borse, istituti di assicurazione, esattorie, ecc.....		46	44	2	73	69	4	
129		Spedizionieri, commissionari, rappresentanti		51	50	1	63	63	—	
130		Mediatori, sensali, stimatori, ecc. ...		115	114	1	335	335	—	
131		Addetti alle aziende commerciali in genere		173	161	12	199	164	35	
			<i>a</i>	122	122	—	318	318	—	
			<i>b</i>	263	247	16	352	313	39	
		Totale classe 30		385	369	16	670	631	39	
			<i>a</i>	1694	1253	441	1795	1446	349	
			<i>b</i>	354	285	69	416	355	61	
			<i>d</i>	89	70	19	115	97	18	
		Totale Commercio		2137	1603	529	2326	1898	428	
		AMMINISTRAZIONE PUBBLICA E PRIVATA								
31		AMMINISTRAZIONE PUBBLICA.								
132		Personale diplomatico		—	—	—	1	1	—	
133		Impiegati e funzionari dello Stato...		63	58	5	192	184	8	
134		Impiegati delle Provincie, dei Comuni, degli Istituti di beneficenza, ecc. ...		174	167	7	130	122	8	
		Totale classe 31		237	225	12	323	307	16	

DI FORLÌ			PROVINCIA DI MODENA													Sottoclasse	Classe
			TOTALE			COMUNI aventi un Centro di almeno 15 000 abitanti			CIRCONDARI								
RIMINI						MODENA			MIRANDOLA			MODENA					
M F	M	F	M F	M	F	M F	M	F	M F	M	F	M F	M	F			
96	54	42	218	109	109	191	90	101	42	21	21	261	136	125	123		
223	192	31	648	492	156	299	226	73	102	73	29	562	423	139	124		
80	56	24	193	134	59	156	137	19	58	46	12	234	192	42	125		
56	33	23	143	95	48	59	31	28	20	16	4	116	68	48	126		
3	3	—	12	12	—	7	7	—	2	2	—	10	10	—	127		
363	255	108	981	649	332	414	252	162	200	142	58	813	529	284			
4	3	1	24	18	11	20	11	9	5	3	2	24	15	9			
91	80	11	209	180	29	278	228	50	19	18	6	346	285	61			
458	338	120	1214	842	372	712	491	221	224	158	66	1183	829	354			
															30		
64	62	2	183	175	8	160	150	10	63	58	5	222	210	12	128		
41	41	—	155	154	1	221	218	3	20	20	—	281	276	5	129		
120	120	—	570	569	1	186	184	2	112	112	—	436	434	2	130		
161	123	38	533	448	85	348	275	73	126	108	18	524	437	87	131		
132	132	—	572	572	—	226	223	3	128	128	—	433	480	3			
254	214	40	869	774	95	689	604	85	193	170	23	980	877	103			
386	346	40	1441	1346	95	915	827	88	321	298	23	1463	1357	106			
2080	1631	399	5519	4330	1189	2378	1860	518	1479	1180	299	5271	4253	1018			
289	228	61	1059	868	191	986	848	138	259	216	43	1369	1189	180			
144	130	14	348	297	51	544	464	80	83	71	12	796	685	111			
2463	1989	474	6926	5495	1431	3908	3172	736	1821	1467	354	7436	6127	1309			
															31		
—	—	—	1	1	—	—	—	—	—	—	—	116	116	—	132		
101	98	3	356	340	16	395	350	45	35	32	3	450	399	51	133		
181	176	5	485	465	20	162	124	38	96	87	9	185	134	51	134		
282	274	8	842	806	36	557	474	83	131	119	12	751	649	102			

Segue : TAVOLA XXIII.

Classe	Sottoclasse	PROFESSIONI E CONDIZIONI a) padroni di aziende, amministratori, direttori, b) impiegati, c) artigiani indipendenti, d) operai salariati, garzoni.	Posizione	Segue : PROVINCIA						
				CIRCONDARI						
				CESENA			FORLÌ			
				M F	M	F	M F	M	F	
32		DIFESA DEL PAESE.								
	135	Carabinieri Reali e Guardie di Finanza	149	149	—	262	262	—		
	136	Altri corpi dell'Esercito.....	583	583	—	529	529	—		
	137	Armata	1	1	—	2	2	—		
		Totale classe 32	733	733	—	793	793	—		
33		CORPI ORGANIZZATI E PERSONALE DI SERVIZIO DI PUBBLICA AMMINISTRAZIONE.								
	138	Addetti ai corpi organizzati al servizio dello Stato.....	5	5	—	43	43	—		
	139	Addetti ai corpi organizzati al servizio delle Province e dei Comuni.....	38	38	—	31	31	—		
	140	Personale di servizio dello Stato.....	5	5	—	22	19	3		
	141	Personale di servizio delle Province, dei Comuni, degli Istituti di beneficenza, ecc.	96	62	34	85	60	25		
		Totale classe 33	144	110	34	181	153	28		
34		AMMINISTRAZIONE PRIVATA.								
	142	Impiegati di società, circoli sportivi, ecc., maestri di casa, intendenti, ecc.....	72	63	9	90	79	11		
35	143	IMPIEGATI, COMMESSI E FATTORINI. (senz'altra specificazione).....	188	111	77	264	186	78		
		Totale Amministrazione pubblica e privata	1374	1242	132	1651	1518	133		
		CULTO, PROFESSIONI E ARTI LIBERALI								
36		CULTO.								
	144	Sacerdoti e chierici del clero cattolico secolare	212	212	—	168	168	—		
	145	Frati, monache, suore, laici e converse.	73	16	57	72	14	58		
	146	Pastori evangelici e ministri di altri culti	—	—	—	2	2	—		
	147	Impiegati della Curia pontificia, delle Curie vescovili e degli istituti ecclesiastici.....	—	—	—	1	—	1		
	148	Addetti al servizio delle chiese cattoliche	11	9	2	20	19	1		
	149	Addetti ai templi di culto non cattolico	—	—	—	—	—	—		
		Totale classe 36	296	237	59	263	203	60		
37		INSEGNAMENTO.								
	150	Maestri, professori degli istituti pubblici e privati.....	408	95	313	489	100	389		

DI FORLÌ						PROVINCIA DI MODENA										Sottoclasse	Classe
TOTALE						COMUNI aventi un Centro di almeno 15 000 abitanti			CIRCONDARI								
						MODENA			MIRANDOLA			MODENA					
RIMINI																	
MF	M	F	MF	M	F	MF	M	F	MF	M	F	MF	M	F			
195	195	—	606	606	—	694	694	—	103	103	—	874	874	—	135	32	
557	557	—	1669	1669	—	1990	1990	—	16	16	—	2095	2095	—	136		
8	8	—	11	11	—	7	7	—	—	—	—	8	8	—	137		
760	760	—	2286	2286	—	2691	2691	—	119	119	—	2977	2977	—		33	
6	6	—	54	54	—	50	50	—	1	1	—	52	52	—	138		
41	41	—	110	110	—	105	105	—	10	10	—	130	130	—	139		
8	6	2	35	30	5	170	133	37	81	81	—	175	136	39	140		
85	62	23	266	184	82	199	163	36	67	48	19	297	229	68	141		
140	115	25	465	378	87	524	451	73	159	140	19	654	547	107		34	
86	72	14	248	214	34	183	148	35	40	36	4	276	225	51	142		
236	153	83	688	450	238	428	326	102	53	36	17	588	460	128	143	35	
1504	1374	130	4529	4134	395	4383	4090	293	502	450	52	5246	4858	388		36	
231	231	—	611	611	—	107	107	—	58	58	—	269	269	—	144		
224	37	187	369	67	302	230	26	204	9	—	9	308	26	282	145		
—	—	—	2	2	—	3	3	—	—	—	—	5	5	—	146		
1	1	—	2	1	1	3	3	—	—	—	—	6	6	—	147		
10	9	1	41	37	4	20	20	—	28	27	1	61	61	—	148		
—	—	—	—	—	—	1	1	—	1	1	—	1	1	—	149		
466	278	188	1025	718	307	364	160	204	96	86	10	650	368	282		37	
452	109	343	1349	304	1045	680	181	499	268	66	202	1062	237	825	150		

Segue : TAVOLA XXIII.

Classe	Sottoclasse	PROFESSIONI E CONDIZIONI a) padroni di aziende, amministratori, direttori, b) impiegati, c) artigiani indipendenti, d) operai salariati, garzoni.	Posizione	Segue : P R O V I N C I A					
				CIRCONDARI					
				CESENA			FORLÌ		
				M F	M	F	M F	M	F
	171	Compositori di musica, direttori d'orchestra e capibanda musicali.....		—	—	—	5	4	1
	172	Musicanti, suonatori ed organisti.....	25	21	4	12	12	—	
	173	Artisti di canto, ecc.....	9	5	4	2	1	1	
	174	Coreografi, ballerini, ecc.....	—	—	—	—	—	—	
	175	Artisti drammatici, lirici, ecc.....	10	3	7	17	8	9	
	176	Suggeritori, buttafuori, trovaroba...	—	—	—	1	1	—	
	177	Artisti di compagnie equestri e di varietà; artisti cinematografici; burattinai, ecc.....	2	2	—	3	2	1	
	178	Fotografi, ecc.....	11	9	2	22	21	1	
		Totale classe 41	64	47	17	76	61	15	
		Totale Culto, professioni e arti liberali	1186	628	558	1245	655	590	
42		ADDETTI AI SERVIZI DOMESTICI.							
	179	Domestici, portieri, istitutrici, ecc...	1052	150	902	950	137	813	
		CONDIZIONI NON PROFESSIONALI							
43	180	PROPRIETARI, CAPITALISTI, AGIATI, BENESTANTI	751	425	326	573	271	302	
44		PENSIONATI.							
	181	Pensionati di Amministrazione pubblica e privata.....	257	152	105	378	209	169	
	182	Pensionati di guerra.....	126	63	63	103	68	35	
		Totale classe 44	383	215	168	481	277	204	
45	183	STUDENTI, SEMINARISTI, COLLEGIALI	5075	2677	2398	4819	2518	2301	
46	184	ATTENDENTI ALLE CURE DOMESTICHE.	22634	—	22634	20463	—	20463	
47		ALTRE CONDIZIONI NON PROFESSIONALI.							
	185	Persone senza professione, invalidi, disoccupati	396	297	99	496	426	70	
	186	Ricoverati	285	133	152	275	128	147	
	187	Detenuti	23	23	—	211	207	4	
	188	Mendicanti	51	21	30	24	10	14	
	189	Prostitute	8	—	8	11	—	11	
		Totale classe 47	763	474	289	1017	771	246	
48	190	SENZA INDICAZIONE DI PROFESSIONE	849	849	—	902	902	—	
		Totale Condizioni non professionali	30455	4640	25815	28255	4739	23516	

DI FORLÌ						PROVINCIA DI MODENA									Sottoclasse	Classe
TOTALE						COMUNI aventi un Centro di almeno 15 000 abitanti			CIRCONDARI							
						MODENA			MIRANDOLA			MODENA				
RIMINI																
M F	M	F													M F	M
6	5	1	11	9	2	2	2	—	1	1	—	4	4	—	171	
31	27	4	68	60	8	58	51	7	18	16	2	84	76	8	172	
5	2	3	16	8	8	15	9	6	—	—	—	49	24	25	173	
—	—	—	—	—	—	3	1	2	—	—	—	4	2	2	174	
2	2	—	29	13	16	11	6	5	—	—	—	24	13	11	175	
1	1	—	2	2	—	1	1	—	—	—	—	1	1	—	176	
8	7	1	13	11	2	16	13	3	3	3	—	41	34	7	177	
17	17	—	50	47	3	37	32	5	6	6	—	46	41	5	178	
83	72	11	223	180	43	169	140	29	30	28	2	285	225	60		
1553	836	717	3984	2119	1865	2278	1235	1043	639	362	277	3398	1825	1573		
936	124	812	2938	411	2527	2150	383	1767	460	66	394	3171	574	2597	179	
867	514	353	2191	1210	981	932	272	660	589	302	287	1709	647	1062	180	
531	400	131	1166	761	405	872	533	339	199	127	72	1122	685	437	181	
120	59	61	349	190	159	90	45	45	97	53	44	219	128	91	182	
651	459	192	1515	951	564	962	578	384	296	180	116	1341	813	528		
5668	3136	2532	15562	8331	7231	6928	3733	3195	3979	2038	1941	13934	7498	6436	183	
32735	—	32735	75832	—	75832	16480	—	16480	13357	—	13357	44473	—	44473	184	
436	350	86	1328	1073	255	570	397	173	520	309	211	1271	855	416	185	
332	148	184	892	409	483	1074	539	535	125	74	51	1203	596	607	186	
7	7	—	241	237	4	146	137	9	19	18	1	189	178	11	187	
37	14	23	112	45	67	33	9	24	18	7	11	70	20	50	188	
11	—	11	30	—	30	67	—	67	6	—	6	67	—	67	189	
823	519	304	2603	1764	839	1890	1082	808	688	408	280	2800	1649	1151		
1838	1838	—	3589	3589	—	654	654	—	528	528	—	1770	1770	—	190	
42582	6466	36116	101292	15845	85447	27846	6319	21527	19437	3456	15981	66027	12377	53650		

42

43

44

45

46

47

48

Segue : TAVOLA XXIII.

**Popolazione presente di età superiore a 10 anni
nei Comuni aventi un Centro di almeno 15 000**

Classe	Sottoclasse	PROFESSIONI E CONDIZIONI a) padroni di aziende, amministratori, direttori, b) impiegati, c) artigiani indipendenti, d) operai salariati, garzoni.	Posizione	Segue : PROVINCIA DI MODENA							
				Segue : CIRCONDARI			TOTALE				
				PAVULLO NEL FRIGNANO							
				M F	M	F	M F	M	F		
		AGRICOLTURA - CACCIA - PESCA									
1		AGRICOLTURA E CACCIA.									
	1	Agricoltori che conducono terreni propri		15950	11299	4651	30988	21542	9446		
	2	Enfiteuti ed utilisti.....		37	24	13	54	36	18		
	3	Fittavoli		883	595	288	14570	9294	5276		
	4	Mezzadri e coloni.....		5553	3827	1726	40492	25689	14803		
	5	Contadini obbligati.....		92	74	18	561	428	133		
	6	Giornalieri di campagna, bifolchi, ecc.		5587	4092	1495	40133	25802	14331		
	7	Fattori, agenti di campagna.....		7	7	—	151	145	6		
	8	Giardinieri, ortolani, ecc.....		1	1	—	760	563	197		
	9	Pastori, bovani e mandriani.....		208	136	72	1132	897	235		
	10	Allevatori di animali, apicoltori, ecc.		—	—	—	6	6	—		
	11	Boscaioli, carbonai e taglialegna.....		96	93	3	107	102	5		
	12	Guardie campestri e guardaboschi privati		11	11	—	26	26	—		
	13	Cacciatori, raccoglitori di funghi, ecc.		—	—	—	5	5	—		
		Totale classe 1		28425	20159	8266	128985	84535	44450		
2		PESCA.									
	14	Piscicultori		—	—	—	—	—	—		
	15	Pescatori e vallanti.....		—	—	—	14	14	—		
		Totale classe 2		—	—	—	14	14	—		
		Totale Agricoltura - Caccia - Pesca		28425	20159	8266	128999	84549	44450		
		INDUSTRIA									
3		MINIERE.									
	16	Minatori di metalli, solfo, combustibili fossili. Addetti alle ricerche minerarie.....	a	—	—	—	—	—	—		
			b	—	—	—	—	—	—		
			d	134	134	—	139	139	—		
		Totale classe 3		134	134	—	139	139	—		

classificata secondo il sesso e la professione
abitanti, nei Circondari e nelle Provincie.

PROVINCIA DI PARMA															Sottoclasse	Classe
COMUNI aventi un Centro di almeno 15 000 abitanti			CIRCONDARI									TOTALE				
PARMA			BORG SAN DONNINO			BORGOTARO			PARMA							
MF	M	F	MF	M	F	MF	M	F	MF	M	F	MF	M	F		
123	117	6	10743	7116	3627	10362	5707	4655	19948	13063	6885	41053	25886	15167	1	
4	3	1	27	12	15	11	6	5	34	20	14	72	38	34	2	
29	19	10	5051	3464	1587	453	252	201	6032	4149	1883	11536	7865	3671	3	
7	4	3	9612	6304	3308	4125	2321	1804	11907	8302	3605	25644	16927	8717	4	
4	4	—	794	572	222	4	4	—	938	755	183	1736	1331	405	5	
366	303	63	12434	8484	3950	2866	1664	1202	19745	13200	6545	35045	23348	11697	6	
2	2	—	34	34	—	2	2	—	38	38	—	74	74	—	7	
78	67	11	233	163	70	9	6	3	407	283	124	649	452	197	8	
6	6	—	197	187	10	94	46	48	123	112	11	414	345	69	9	
—	—	—	9	8	1	2	1	1	3	3	—	14	12	2	10	
2	2	—	10	10	—	35	32	3	47	45	2	92	87	5	11	
2	2	—	7	7	—	5	5	—	29	29	—	41	41	—	12	
1	1	—	1	1	—	2	2	—	3	3	—	6	6	—	13	
624	530	94	39152	26362	12790	17970	10048	7922	59254	40002	19252	116376	76412	39964		
—	—	—	—	—	—	—	—	—	—	—	—	—	—	—	14	
7	7	—	25	25	—	—	—	—	11	11	—	36	36	—	15	
7	7	—	25	25	—	—	—	—	11	11	—	36	36	—		
631	537	94	39177	26387	12790	17970	10048	7922	59265	40013	19252	116412	76448	39964		
—	—	—	—	—	—	—	—	—	—	—	—	—	—	—	16	
—	—	—	—	—	—	—	—	—	1	1	—	1	1	—		
2	2	—	2	2	—	10	10	—	55	55	—	67	67	—		
2	2	—	2	2	—	10	10	—	56	56	—	68	68	—		

Segue : TAVOLA XXIII.

Classe	Sottoclasse	PROFESSIONI E CONDIZIONI a) padroni di aziende, amministratori, direttori, b) impiegati, c) artigiani indipendenti, d) operai salariati, garzoni.	Posizione	Segue : PROVINCIA DI MODENA							
				Segue : CIRCONDARI			TOTALE				
				PAVULLO NEL FRIGNANO							
				M	F		M	F			
4		CAVE DI OGNI GENERE.									
	17	Cavatori di pietre, di materiale da ce- menti, ecc.....	a	—	—	—	1	—	1	—	—
			b	—	—	—	—	—	—	—	—
			d	—	—	—	4	—	4	—	—
		Totale classe 4		—	—	—	5	—	5	—	—
5		SALINE MARITTIME E ACQUE MINERALI.									
	18	Salinari ; addetti alla estrazione delle acque minerali.....	a	—	—	—	—	—	—	—	—
			b	—	—	—	—	—	—	—	—
			d	—	—	—	1	—	1	—	—
		Totale classe 5		—	—	—	1	—	1	—	—
6		INDUSTRIA DEL LEGNO, DELLA PAGLIA E AFFINI.									
	19	Addetti ai depositi del legname, se- gatori, ecc.....		85	85	—	189	—	185	—	4
	20	Falegnami, carrozzieri, carpentieri, ecc.		382	382	—	3356	—	3356	—	—
	21	Intagliatori, intarsiatori, ebanisti, ecc.		6	6	—	99	—	99	—	—
	22	Verniciatori e doratori in genere.....		—	—	—	144	—	142	—	2
	23	Fabbricanti di oggetti in truciolo e sughero		—	—	—	308	—	77	—	231
	24	Fabbricanti di oggetti in canna e simili.		9	6	3	400	—	138	—	262
	25	Fabbricanti di oggetti in paglia e fibre affini ; fabbricanti di cappelli di pa- glia, ecc.....		3	2	1	1017	—	200	—	817
			a	3	3	—	39	—	37	—	2
			b	—	—	—	4	—	3	—	1
			c	254	252	2	2172	—	1888	—	284
			d	228	226	2	3298	—	2269	—	1029
		Totale classe 6		485	481	4	5513	—	4197	—	1316
7		INDUSTRIE CHE LAVORANO I CEREALI.									
	26	Addetti ai depositi dei cereali.....		1	1	—	16	—	16	—	—
	27	Mugnai		266	222	44	741	—	677	—	64
	28	Fornai, pastai e panettieri.....		40	30	10	578	—	525	—	53
	29	Pasticcieri, dolciieri, ecc		2	2	—	74	—	71	—	3
			a	—	—	—	40	—	39	—	1
			b	—	—	—	1	—	1	—	—
			c	249	209	40	627	—	553	—	74
			d	60	46	14	741	—	696	—	45
		Totale classe 7		309	255	54	1409	—	1289	—	120

PROVINCIA DI PARMA															Sottoclasse	Classe
COMUNI aventi un Centro di almeno 15 000 abitanti			CIRCONDARI									TOTALE				
PARMA			BORGO SAN DONNINO			BORGOTARO			PARMA							
M	F		M	F		M	F		M	F		M	F			
—	—	—	—	—	—	—	—	—	—	—	—	—	—	—	—	4
—	—	—	—	—	—	—	—	—	—	—	—	—	—	—	—	17
2	2	—	1	1	—	—	—	—	25	25	—	26	26	—	—	
2	2	—	1	1	—	—	—	—	25	25	—	26	26	—	—	
—	—	—	—	—	—	—	—	—	—	—	—	—	—	—	5	
—	—	—	—	—	—	—	—	—	—	—	—	—	—	—	18	
—	—	—	—	—	—	—	—	—	—	—	—	—	—	—	—	
—	—	—	—	—	—	—	—	—	—	—	—	—	—	—	6	
19	19	—	30	30	—	38	38	—	112	103	9	180	171	9	19	
516	516	—	867	867	—	100	100	—	1476	1476	—	2443	2443	—	20	
53	50	3	6	6	—	1	1	—	75	64	11	82	71	11	21	
96	95	1	20	20	—	—	—	—	104	103	1	124	123	1	22	
3	3	—	4	4	—	—	—	—	4	4	—	8	8	—	23	
13	11	2	117	54	63	1	1	—	35	28	7	153	83	70	24	
4	3	1	5	3	2	1	1	—	16	11	5	22	15	7	25	
3	3	—	16	16	—	3	3	—	28	28	—	47	47	—	—	
1	1	—	—	—	—	1	1	—	4	4	—	5	5	—	—	
173	172	1	501	495	6	79	79	—	813	804	9	1393	1378	15	15	
527	521	6	532	473	59	58	58	—	977	953	24	1567	1484	83	83	
704	697	7	1049	984	65	141	141	—	1822	1789	33	3012	2914	98	98	
—	—	—	2	2	—	—	—	—	3	3	—	5	5	—	26	
49	49	—	357	350	7	157	127	30	553	528	25	1067	1005	62	27	
339	318	21	147	139	8	17	17	—	517	456	61	681	612	69	28	
62	56	6	19	14	5	3	3	—	66	60	6	88	77	11	29	
6	6	—	14	14	—	—	—	—	20	17	3	34	31	3	—	
—	—	—	—	—	—	—	—	—	—	—	—	—	—	—	—	
39	38	1	301	287	14	121	101	20	431	402	29	853	790	63	63	
405	379	26	210	204	6	56	46	10	688	628	60	954	873	76	76	
450	423	27	525	505	20	177	147	30	1139	1047	92	1841	1699	142	142	

Segue : TAVOLA XXIII.

Classe	Sottoclasse	PROFESSIONI E CONDIZIONI a) padroni di aziende, amministratori, direttori, b) impiegati, c) artigiani indipendenti, d) operai salariati, garzoni.	Posizione	Segue : PROVINCIA DI MODENA						
				Segue : CIRCONDARI			TOTALE			
				PAVULLO NEL FRIGNANO						
				M	F		M	F		
8		INDUSTRIE CHE UTILIZZANO FRUTTA, VERDURA E SEMI.								
	30	Addetti alla conservazione dei fo- raggi, frutta, ecc.....	—	—	—	10	8	2		
	31	Addetti agli stabilimenti enologici, ecc.	—	—	—	27	25	2		
	32	Fabbricanti di sciroppi, conserve, ecc.	—	—	—	4	1	3		
	33	Addetti alla lavorazione del caffè, al- la fabbricazione dei frutti can- diti, ecc.....	—	—	—	15	8	7		
		<i>a</i>	—	—	—	7	7	—		
		<i>b</i>	—	—	—	6	5	1		
		<i>c</i>	—	—	—	—	—	—		
		<i>d</i>	—	—	—	43	30	13		
		Totale classe 8	—	—	—	56	42	14		
9		INDUSTRIE CHE UTILIZZANO PRODOTTI ANIMALI.								
	34	Addetti alla lavorazione del latte, ecc.	58	47	11	1297	1178	119		
	35	Addetti alla macellazione e conser- vazione della carne, ecc.....	15	15	—	392	377	15		
	36	Addetti alla lavorazione del miele e della cera.....	—	—	—	6	3	3		
		<i>a</i>	3	3	—	86	81	5		
		<i>b</i>	—	—	—	—	—	—		
		<i>c</i>	9	8	1	348	314	34		
		<i>d</i>	61	51	10	1261	1163	98		
		Totale classe 9	73	62	11	1695	1558	137		
10		INDUSTRIE CHE UTILIZZANO SPOGLIE ANIMALI.								
	37	Addetti alla lavorazione del pelo, delle budella, ecc.....	—	—	—	14	12	2		
	38	Conciatori e lucidatori di pelli	—	—	—	64	59	5		
	39	Calzolai, orlatrici, ecc.....	623	616	7	4401	3647	754		
	40	Guantai; fabbricanti di articoli in pelle,	—	—	—	7	5	2		
	41	Sellai; fabbricanti di finimenti, ecc...	6	6	—	171	166	5		
	42	Pellicciai	—	—	—	22	3	19		
		<i>a</i>	—	—	—	20	18	2		
		<i>b</i>	—	—	—	—	—	—		
		<i>c</i>	410	406	4	2007	1904	103		
		<i>d</i>	219	216	3	2632	1970	662		
		Totale classe 10	629	622	7	4679	3892	787		

PROVINCIA DI PARMA															Sottoclasse	Classe
COMUNI aventi un Centro di almeno 15 000 abitanti			CIRCONDARI									TOTALE				
PARMA			BORG SAN DONNINO			BORGOTARO			PARMA			MF	M	F		
MF	M	F	MF	M	F	MF	M	F	MF	M	F					
—	—	—	1	1	—	1	—	1	—	—	—	2	1	1	30	8
4	4	—	1	1	—	—	—	—	9	7	2	10	8	2	31	
26	23	3	4	3	1	—	—	—	85	50	35	89	53	36	32	
14	8	6	—	—	—	—	—	—	16	9	7	16	9	7	33	
19	19	—	3	3	—	—	—	—	29	29	—	32	32	—	—	
6	4	2	—	—	—	—	—	—	10	7	3	10	7	3	—	
—	—	—	—	—	—	—	—	—	—	—	—	—	—	—	—	
19	12	7	3	2	1	1	—	1	71	30	41	75	32	43	—	
44	35	9	6	5	1	1	—	1	110	66	44	117	71	46	—	9
25	24	1	610	589	21	5	5	—	675	640	35	1290	1234	56	34	
24	24	—	33	33	—	—	—	—	52	51	1	85	84	1	35	
4	3	1	—	—	—	—	—	—	6	5	1	6	5	1	36	
7	6	1	70	66	4	—	—	—	15	14	1	85	80	5	—	
—	—	—	—	—	—	—	—	—	—	—	—	—	—	—	—	
2	2	—	184	178	6	3	3	—	339	324	15	526	505	21	—	
44	45	1	389	378	11	2	2	—	379	358	21	770	738	32	—	
53	51	2	643	622	21	5	5	—	733	696	37	1381	1323	58	—	10
7	3	4	—	—	—	—	—	—	8	4	4	8	4	4	37	
25	25	—	5	5	—	1	1	—	30	30	—	36	36	—	38	
1005	772	233	723	692	31	205	204	1	1920	1653	267	2848	2549	299	39	
8	8	—	1	—	1	—	—	—	9	9	—	10	9	1	40	
58	57	1	36	36	—	5	5	—	69	68	1	110	109	1	41	
6	—	6	—	—	—	—	—	—	7	—	7	7	—	7	42	
11	8	3	—	—	—	—	—	—	12	9	3	12	9	3	—	
—	—	—	—	—	—	—	—	—	—	—	—	—	—	—	—	
461	435	26	433	423	10	141	141	—	1134	1094	40	1708	1658	50	—	
637	422	215	332	310	22	70	69	1	897	661	236	1299	1040	259	—	
1109	865	244	765	733	32	211	210	1	2043	1764	279	3019	2707	312	—	

Segue : TAVOLA XXIII.

Classe	Sottoclasse	PROFESSIONI E CONDIZIONI a) padroni di aziende, amministratori, direttori, b) impiegati, c) artigiani indipendenti, d) operai salariati, garzoni.	Posizione	Segue : PROVINCIA DI MODENA								
				Segue : CIRCONDARI			TOTALE					
				PAVULLO NEL FRIGNANO			M F	M	F	M F	M	F
				M	F							
11		INDUSTRIA DELLA CARTA.										
	43	Cernitori e lavoratori di stracci, ecc.		—	—	—	32	24	8			
	44	Fabbricanti di cellulosa, pasta di legno ; addetti alle cartiere, ecc.....		—	—	—	174	109	65			
	45	Fabbricanti di oggetti di carta e cartone		2	2	—	120	73	47			
			a	—	—	—	11	11	—			
			b	—	—	—	—	—	—			
			c	1	1	—	15	14	1			
			d	1	1	—	300	181	119			
		Totale classe 11		2	2	—	326	206	120			
12		INDUSTRIE CHE UTILIZZANO MATERIALI DIVERSI.										
	46	Fabbricanti di spazzole, pettini, forcelle, bottoni, giocattoli, ecc	a	—	—	—	2	2	—			
			b	—	—	—	1	1	—			
			c	—	—	—	5	4	1			
			d	—	—	—	33	3	30			
		Totale classe 12		—	—	—	41	10	31			
13		PRODUZIONE E PRIMA LAVORAZIONE DEI METALLI.										
	47	Fonditori, affinatori, ecc	a	—	—	—	6	6	—			
			b	—	—	—	—	—	—			
			d	6	6	—	67	67	—			
		Totale classe 13		6	6	—	73	73	—			
14		SUCCESSIVE LAVORAZIONI DEI METALLI.										
	48	Fabbri, ramai, stagnai, ecc	a	—	—	—	3	3	—			
			b	—	—	—	1	1	—			
			c	158	158	—	1101	1101	—			
			d	83	83	—	1903	1899	4			
		Totale classe 14		241	241	—	3008	3004	4			
15		COSTRUZIONI MECCANICHE IN GENERE, LAVORAZIONE METALLI PREZIOSI, ECC.										
	49	Fabbricanti di macchine agricole e industriali, ecc.....		11	11	—	733	726	7			
	50	Costruttori di apparecchi fisici, pesi e misure, strumenti musicali, ecc.		1	1	—	51	50	1			
	51	Fabbricanti di armi da fuoco e di proiettili		1	1	—	35	25	10			

PROVINCIA DI PARMA															Sottoclasse	Classe
COMUNI aventi un Centro di almeno 15 000 abitanti			CIRCONDARI									TOTALE				
PARMA			BORGO SAN DONNINO			BORGOTARO			PARMA			MF	M	F		
MF	M	F	MF	M	F	MF	M	F	MF	M	F					
5	2	3	—	—	—	—	—	—	13	5	8	13	5	8	43	11
3	3	—	—	—	—	—	—	—	42	19	23	42	19	23	44	
47	40	7	4	4	—	1	1	—	52	42	10	57	47	10	45	
1	1	—	—	—	—	—	—	—	12	10	2	12	10	2		
—	—	—	—	—	—	—	—	—	—	—	—	—	—	—		
11	9	2	—	—	—	—	—	—	11	9	2	11	9	2		
43	35	8	4	4	—	1	1	—	84	47	37	89	52	37		
55	45	10	4	4	—	1	1	—	107	66	41	112	71	41		
—	—	—	—	—	—	—	—	—	—	—	—	—	—	—	46	12
—	—	—	—	—	—	—	—	—	1	1	—	1	1	—		
1	1	—	1	1	—	—	—	—	1	1	—	2	2	—		
3	1	2	—	—	—	—	—	—	3	1	2	3	1	2		
4	2	2	1	1	—	—	—	—	5	3	2	6	4	2		
3	3	—	—	—	—	—	—	—	3	3	—	3	3	—	47	13
—	—	—	—	—	—	—	—	—	—	—	—	—	—	—		
19	19	—	1	1	—	—	—	—	32	32	—	33	33	—		
22	22	—	1	1	—	—	—	—	35	35	—	36	36	—		
2	2	—	—	—	—	—	—	—	2	2	—	2	2	—	48	14
—	—	—	1	1	—	—	—	—	—	—	—	1	1	—		
75	75	—	369	369	—	78	78	—	559	559	—	1008	1006	—		
650	637	13	384	383	1	34	34	—	1141	1100	41	1559	1517	42		
727	714	13	754	753	1	112	112	—	1702	1661	41	2568	2526	42		
179	178	1	119	119	—	2	2	—	232	231	1	353	352	1	9	15
25	25	—	—	—	—	—	—	—	26	26	—	26	26	—	50	
6	6	—	—	—	—	—	—	—	9	9	—	9	9	—	51	

Segue : TAVOLA XXIII.

Classe	Sottoclasse	PROFESSIONI E CONDIZIONI a) padroni di aziende, amministratori, direttori, b) impiegati, c) artigiani indipendenti, d) operai salarati, garzoni.	Posizione	Segue : PROVINCIA DI MODENA						
				Segue : CIRCONDARI			TOTALE			
				PAVULLO NEL FRIGNANO						
				M	F		M	F		
	52	Costruttori di apparecchi elettrici ..		1		1		8	8	
	53	Orologiai		14		13	1	88	87	1
	54	Orefici, argentieri, ecc.....		3		3		53	52	1
		a		1		1		35	33	2
		b		1		1		18	18	—
		c		16		16		86	86	—
		d		13		12	1	829	811	18
		Totale classe 15		31		30	1	968	948	20
16		PREPARAZIONE E LAVORAZIONE DEI MINERALI.								
	55	Scalpellini, marmisti, segatori di pietra, ecc.....		128		168		262	262	—
	56	Mosaicisti; scultori in pietra e in marmo, ecc.....		—		—		12	12	—
	57	Fornaciai (gesso, calce, cemento, ecc.).		18		18		413	379	34
	58	Fabbricanti di maioliche, porcellane, terrecotte, ecc.....		—		—		151	110	41
	59	Vetrai; fabbricanti di perle.....		—		—		10	10	—
	60	Asfaltisti e cementisti.....		2		2		124	124	—
		a		1		1		27	27	—
		b		—		—		1	1	—
		c		22		22		55	54	1
		d		165		165		589	815	74
		Totale classe 16		188		188		972	897	75
17		COSTRUZIONI EDILIZIE, STRADALI E IDRAULICHE.								
	61	Costruttori, imprenditori, ecc.....		16		16		99	99	—
	62	Muratori		661		661		4363	4363	—
	63	Manovali, braccianti, ecc.....		349		344	5	1302	1282	20
	64	Stuccatori, imbianchini, decoratori, ecc.....		13		13		244	244	—
	65	Fumisti, docciatori, pontaroli, ecc....		—		—		25	25	—
		a		16		16		99	99	—
		c		1		1		57	57	—
		d		1022		1017	5	5877	5857	20
		Totale classe 17		1039		1034	5	6033	6013	20

PROVINCIA DI PARMA															Sottoclasse	Classe
COMUNI aventi un Centro di almeno 15 000 abitanti			CIRCONDARI									TOTALE				
PARMA			BORG SAN DONNINO			BORGOTARO			PARMA							
M F	M	F	M F	M	F	M F	M	F	M F	M	F	M F	M	F		
3	3	—	—	—	—	—	—	—	3	3	—	3	3	—	52	
28	27	1	17	17	—	1	1	—	46	41	5	64	59	5	53	
58	56	2	5	5	—	2	2	—	62	59	3	69	66	3	54	
8	8	—	1	1	—	—	—	—	14	14	—	15	15	—		
1	1	—	15	15	—	—	—	—	2	2	—	17	17	—		
35	35	—	—	—	—	2	2	—	44	44	—	46	46	—		
255	251	4	125	125	—	3	3	—	318	309	9	446	437	9		
299	295	4	141	141	—	5	5	—	378	369	9	524	515	9		
															16	
51	51	—	5	5	—	29	29	—	115	115	—	149	149	—	55	
5	5	—	—	—	—	1	1	—	5	5	—	6	6	—	56	
22	19	3	97	89	8	11	5	6	151	133	18	259	227	32	57	
8	7	1	71	59	12	1	1	—	16	14	2	88	74	14	58	
81	75	6	9	9	—	—	—	—	107	83	24	116	92	24	59	
44	44	—	26	26	—	13	13	—	82	82	—	121	121	—	60	
11	11	—	14	13	1	—	—	—	21	20	1	35	33	2		
4	4	—	1	1	—	—	—	—	5	5	—	6	6	—		
11	11	—	4	4	—	2	2	—	48	48	—	54	54	—		
185	175	10	189	170	19	53	47	6	402	359	43	644	576	68		
211	201	10	208	188	20	55	49	6	476	432	44	739	669	70		
															17	
28	28	—	43	43	—	17	17	—	116	116	—	176	176	—	61	
714	714	—	1727	1727	—	204	204	—	2648	2648	—	4579	4579	—	62	
723	717	6	590	585	5	94	93	1	1073	1063	10	1757	1741	16	63	
130	130	—	59	59	—	13	13	—	155	155	—	227	227	—	64	
16	16	—	1	1	—	—	—	—	18	18	—	19	19	—	65	
28	28	—	43	43	—	17	17	—	116	116	—	176	176	—		
11	11	—	11	11	—	1	1	—	19	19	—	31	31	—		
1572	1566	6	2366	2361	5	310	309	1	3875	3865	10	6551	6535	16		
1611	1605	6	2420	2415	5	328	327	1	4010	4000	10	6758	6742	16		

Segue : TAVOLA XXIII.

Classe	Sottoclasse	PROFESSIONI E CONDIZIONI a) padroni di aziende, amministratori, direttori, b) impiegati, c) artigiani indipendenti, d) operai salariati, garzoni.	Posizione	Segue : PROVINCIA DI MODENA						
				Segue : CIRCONDARI			TOTALE			
				PAVULLO NEL FRIGNANO						
				M	F		M	F		
18		INDUSTRIA TESSILE. (Seta, cotone, ecc.)								
	66	Addetti alle industrie tessili.....	a	1	—	—	8	—	8	—
			b	1	—	1	1	—	—	1
			c	35	2	33	162	34	128	128
			d	81	8	73	333	83	250	250
		Totale classe 18		118	11	107	504	125	379	379
19		TESSUTI SPECIALI.								
	67	Fabbricanti di nastri, passamani, ecc.		—	—	—	2	1	—	1
	68	Fabbricanti di tessuti a maglia. Retai		9	—	9	176	6	—	170
	69	Fabbricanti di cappelli e oggetti di feltro		1	1	—	481	42	—	439
	70	Fabbricanti di impermeabili, tele cerate, ecc.....		—	—	—	3	2	—	1
			a	—	—	—	5	4	—	1
			b	—	—	—	3	2	—	1
			c	5	1	4	65	11	—	54
			d	5	—	5	589	34	—	555
		Totale classe 19		10	1	9	662	51	—	611
20		VESTIARIO, ARREDAMENTO DOMESTICO, NETTEZZA E ACCONCIATURA DELLA PERSONA.								
	71	Addetti alla confezione della biancheria, ecc.....		175	—	175	816	4	—	812
	72	Sarti		680	55	625	6411	1015	—	5396
	73	Tappezzieri, materassai, addobbatori, ecc.....		6	4	2	119	101	—	18
	74	Modiste, ricamatrici, ombrellai, ecc.		14	—	14	321	6	—	315
	75	Lavandaie, stiratrici, smacchiatrici e tintori.		53	1	52	527	69	—	458
	76	Addetti ai bagni pubblici		—	—	—	—	—	—	—
	77	Barbieri e parrucchieri.....		25	24	1	600	588	—	12
			a	—	—	—	4	1	—	3
			b	—	—	—	—	—	—	—
			c	611	63	548	4433	1045	—	3388
			d	342	21	321	4357	737	—	3620
		Totale classe 20		953	84	869	8794	1783	—	7011
21		INDUSTRIE CHIMICHE.								
	78	Addetti alla fabbricazione delle acque gassose e ghiaccio, ecc.....		—	—	—	36	29	—	7
	79	Addetti alla fabbricazione dell'amido, dello zucchero e del glucosio.....		—	—	—	5	4	—	1

PROVINCIA DI PARMA															Sottoclasse	Classe
COMUNI aventi un Centro di almeno 15 000 abitanti			CIRCONDARI									TOTALE				
PARMA			BORGO SAN DONNINO			BORGOTARO			PARMA							
MF	M	F	MF	M	F	MF	M	F	MF	M	F	MF	M	F		
—	—	—	—	—	—	—	—	—	—	—	—	—	—	—	66	18
1	1	—	—	—	—	—	—	—	1	1	—	1	1	—	66	18
—	—	—	36	6	30	2	—	2	45	3	42	83	9	74	66	18
9	7	2	50	30	20	4	—	4	31	15	16	85	45	40	66	18
10	8	2	86	36	50	6	—	6	77	19	58	169	55	114	66	18
1	—	1	—	—	—	—	—	—	1	—	1	1	—	1	67	19
29	1	28	48	—	48	—	—	—	75	1	74	123	1	122	68	19
38	27	11	5	5	—	—	—	—	38	27	11	43	32	11	69	19
1	—	1	5	5	—	—	—	—	3	2	1	8	7	1	70	19
1	1	—	1	1	—	—	—	—	1	1	—	2	2	—	70	19
—	—	—	—	—	—	—	—	—	—	—	—	—	—	—	70	19
10	4	6	18	4	14	—	—	—	27	4	23	45	8	37	70	19
58	23	35	39	5	34	—	—	—	89	25	64	128	30	98	70	19
69	28	41	58	10	48	—	—	—	117	30	87	175	40	135	70	19
311	3	308	205	1	204	25	—	25	560	3	557	790	4	786	71	20
1599	264	1335	1762	429	1333	281	57	224	3395	675	2720	5438	1161	4277	72	20
100	96	4	29	27	2	4	1	3	110	103	7	143	131	12	73	20
188	1	187	52	2	50	6	—	6	227	1	226	285	3	282	74	20
177	12	165	156	5	151	17	—	17	332	21	311	505	26	479	75	20
—	—	—	190	88	102	—	—	—	—	—	—	190	88	102	76	20
281	272	9	127	121	6	9	9	—	347	338	9	483	468	15	77	20
3	2	1	—	—	—	1	—	1	3	2	1	4	2	2	77	20
—	—	—	—	—	—	—	—	—	—	—	—	—	—	—	77	20
1063	457	606	1165	380	785	217	51	166	2562	900	1662	3944	1331	2613	77	20
1590	189	1401	1356	293	1063	124	16	108	2406	239	2167	3886	548	3338	77	20
2656	648	2008	2521	673	1848	342	67	275	4971	1141	3830	7834	1881	5953	77	20
3	3	—	12	11	1	2	2	—	5	4	1	19	17	2	78	21
15	15	—	1	1	—	7	5	2	21	21	—	29	27	2	79	21

Segue: TAVOLA XXIII.

Classe	Sottoclasse	PROFESSIONI E CONDIZIONI a) padroni di aziende, amministratori, direttori, b) impiegati, c) artigiani indipendenti, d) operai salariati, garzoni.	Posizione	Segue: PROVINCIA DI MODENA					
				Segue: CIRCONDARI			TOTALE		
				PAVULLO NEL FRIGNANO			M F	M	F
				M	F				
	80	Addetti alle distillerie e raffinerie dell'alcool		—	—	—	13	13	—
	81	Fabbricanti di birra, liquori, ecc.		—	—	—	12	12	—
	82	Addetti alla estrazione delle essenze per profumi, liquori, ecc.		—	—	—	2	2	—
	83	Fabbricanti di saponi, candele, colla, ecc.		—	—	—	19	18	1
	84	Addetti alla fabbricazione del caucciù, della celluloido, ecc.		—	—	—	6	5	1
	85	Addetti alla manifattura dei tabacchi.		—	—	—	1443	113	1330
	86	Fabbricanti di fiammiferi.		—	—	—	1	1	—
	87	Fabbricanti di prodotti esplodenti. Pirotecnici		—	—	—	8	6	2
	88	Fabbricanti di concimi chimici, materie coloranti, prodotti farmaceutici, ecc.							
				3	2	1	70	61	9
			a	1	1	—	36	36	—
			b	1	—	1	63	47	16
			c	—	—	—	4	4	—
			d	1	1	—	1512	177	1335
		Totale classe 21		3	2	1	1615	264	1351
22		INDUSTRIE POLIGRAFICHE.							
	89	Addetti alle tipografie, compositori, ecc.		1	1	—	259	236	23
	90	Addetti alle arti poligrafiche, ecc.		—	—	—	22	20	2
	91	Dattilografi, stenografi, ecc.		2	—	2	41	3	38
			a	—	—	—	18	18	—
			b	2	—	2	76	38	38
			c	—	—	—	11	11	—
			d	1	1	—	217	192	25
		Totale classe 22		3	1	2	322	259	63
23		PRODUZIONE E DISTRIBUZIONE DI FORZA MOTRICE, LUCE, ACQUA, CALORE.							
	92	Addetti alla produzione e distribuzione di forza motrice, luce, ecc. . .		26	25	1	371	365	6
	93	Addetti alla produzione del gas, ecc. . .		—	—	—	61	60	1
	94	Addetti alla generazione del vapore ed agl'impianti di acqua potabile, ecc.		—	—	—	58	58	—
			a	1	1	—	15	15	—
			b	6	6	—	53	49	4
			c	5	5	—	20	20	—
			d	14	13	1	402	399	3
		Totale classe 23		26	25	1	490	483	7

PROVINCIA DI PARMA

COMUNI aventi un Centro di almeno 15 000 abitanti															Sottoclasse	Classe
CIRCONDARI												TOTALE				
PARMA			BORGO SAN DONNINO			BORGOTARO			PARMA			MF	M	F		
MF	M	F	MF	M	F	MF	M	F	MF	M	F	MF	M	F		
1	1	—	2	2	—	—	—	—	2	2	—	4	4	—	80	
6	6	—	1	1	—	1	1	—	6	6	—	8	8	—	81	
59	7	52	6	6	—	—	—	—	67	10	57	73	16	57	82	
5	2	3	3	3	—	—	—	—	7	4	3	10	7	3	83	
2	2	—	1	1	—	—	—	—	6	3	3	7	4	3	84	
3	3	—	—	—	—	—	—	—	3	3	—	3	3	—	85	
—	—	—	1	1	—	—	—	—	—	—	—	1	1	—	86	
—	—	—	—	—	—	—	—	—	—	—	—	—	—	—	87	
27	25	2	22	20	2	2	1	1	33	28	5	57	49	8	88	
21	20	1	15	15	—	7	5	2	25	23	2	47	43	4		
17	17	—	9	8	1	2	1	1	23	21	2	34	30	4		
1	1	—	5	5	—	1	1	—	1	1	—	7	7	—		
82	26	56	20	18	2	2	2	—	101	36	65	123	56	67		
121	64	57	49	46	3	12	9	3	150	81	69	211	136	75		
203	193	10	42	36	6	7	6	1	216	206	10	265	248	17	89	22
42	32	10	2	2	—	—	—	—	52	40	12	54	42	12	90	
48	6	42	9	1	8	—	—	—	59	8	51	68	9	59	91	
6	6	—	6	6	—	—	—	—	7	7	—	13	13	—		
49	7	42	10	1	9	—	—	—	61	10	51	71	11	60		
14	13	1	2	2	—	4	3	1	14	13	1	20	18	2		
224	205	19	35	30	5	3	3	—	245	224	21	283	257	26		
293	231	62	53	39	14	7	6	1	327	254	73	387	299	88		
147	145	2	72	71	1	11	11	—	250	247	3	333	329	4	92	23
43	43	—	1	1	—	—	—	—	45	45	—	46	46	—	93	
28	26	2	14	14	—	—	—	—	51	49	2	65	63	2	94	
8	8	—	—	—	—	1	1	—	12	12	—	13	13	—		
31	29	2	8	8	—	2	2	—	53	50	3	63	60	3		
6	6	—	7	7	—	—	—	—	16	16	—	23	23	—		
173	171	2	72	71	1	8	8	—	265	263	2	345	342	3		
218	214	4	87	86	1	11	11	—	346	341	5	444	438	6		

Segue : TAVOLA XXIII.

Classe	Sottoclasse	PROFESSIONI E CONDIZIONI a) padroni di aziende, amministratori, direttori, b) impiegati, c) artigiani indipendenti, d) operai salariati, garzoni.	Posizione	Segue : PROVINCIA DI MODENA						
				Segue : CIRCONDARI			TOTALE			
				PAVULLO NEL FRIGNANO			M F	M	F	
				M	F					M
24		TRASPORTI E VIABILITÀ.								
	95	Addetti ai trasporti terrestri senza guide		302	302	—	2829	2816	13	
	96	Addetti ai trasporti terrestri su guide.		4	4	—	1013	973	40	
	97	Addetti ai trasporti per acqua.		2	2	—	19	19	—	
	98	Addetti ai lavori di carico e scarico...		23	13	10	792	773	19	
	99	Addetti ai servizi di corrispondenza : poste, telefoni e telegrafi.....		167	120	47	587	438	149	
	100	Addetti ai servizi di manutenzione stradale e polizia urbana ; cantonieri, spazzini, ecc		116	115	1	677	660	17	
			a	4	4	—	25	18	7	
			b	109	66	43	594	446	148	
			c	127	127	—	1268	1268	—	
			d	374	359	15	4030	3947	83	
		Totale classe 24		614	556	58	5917	5679	238	
25		INDUSTRIE NON SPECIFICATE.								
	101	Addetti alle industrie non specificate	a	8	8	—	94	92	2	
			b	—	—	—	—	—	—	
			c	1	1	—	20	14	6	
			d	701	653	48	2002	1559	443	
		Totale classe 25		710	662	48	2116	1665	451	
			a	39	39	—	581	556	25	
			b	120	73	47	822	612	210	
			c	1904	1272	632	12456	8382	4074	
			d	3511	3013	498	31479	23033	8446	
		Totale Industria		5574	4397	1177	45338	32583	12755	
		COMMERCIO								
26		VENDITA DI MERCI E DERRATE ALIMENTARI.								
	102	Venditori di bestiame		43	42	1	437	431	6	
	103	Venditori di granaglie, farine, ecc.		23	23	—	173	161	12	
	104	Venditori di pane e pasta da minestra.		9	7	2	84	51	33	
	105	Venditori di vino e olio all'ingrosso...		21	18	3	172	162	10	
	106	Venditori di biscotti, dolci, ecc.		—	—	—	14	7	7	

PROVINCIA DI PARMA

COMUNI aventi un Centro di almeno 15 000 abitanti															Sottoclasse	Classe
PARMA			CIRCONDARI									TOTALE				
M F	M	F	BORGO SAN DONNINO			BORGOTARO			PARMA			M F	M	F		
			M F	M	F	M F	M	F	M F	M	F					
346	341	5	709	709	—	171	171	—	1171	1166	5	2051	2046	5	95	
1030	1018	12	389	381	8	127	124	3	1609	1587	22	2125	2092	33	96	
7	7	—	83	83	—	4	4	—	14	14	—	101	101	—	97	
431	429	2	109	109	—	1	1	—	493	491	2	603	601	2	98	
255	226	29	159	105	54	77	52	25	462	341	121	698	498	200	99	
96	96	—	133	133	—	43	43	—	253	252	1	429	428	1	100	
12	7	5	4	4	—	—	—	—	16	11	5	20	15	5		
435	403	32	161	111	50	41	22	19	678	553	125	880	686	194		
70	70	—	359	359	—	68	68	—	491	491	—	918	918	—		
1648	1637	11	1058	1046	12	314	305	9	2817	2796	21	4189	4147	42		
2165	2117	48	1582	1520	62	423	395	28	4002	3851	151	6007	5766	241		
46	46	—	23	23	—	2	2	—	66	66	—	91	91	—	101	
—	—	—	—	—	—	—	—	—	—	—	—	—	—	—		
9	9	—	7	6	1	—	—	—	14	14	—	21	20	1		
1025	723	302	323	313	10	217	204	13	1393	1022	371	1933	1539	394		
1080	778	302	353	342	11	219	206	13	1473	1102	371	2045	1650	395		
193	185	11	210	205	5	31	28	3	402	384	18	643	617	26		
545	467	78	205	145	60	46	23	20	839	655	184	1090	826	264		
1992	1349	643	3408	2537	866	719	530	189	6569	4746	1823	10691	7813	2878		
9172	7046	2126	7491	6220	1271	1270	1117	153	16294	13043	3251	25055	20380	4675		
11905	9047	2858	11309	9107	2202	2066	1701	365	24104	18823	5276	37479	29536	7843		
13	13	—	68	68	—	11	11	—	116	116	—	195	195	—	102	
17	14	3	27	26	1	3	3	—	19	16	3	49	45	4	103	
43	30	13	10	7	3	5	4	1	49	32	17	64	43	21	104	
53	49	4	44	41	3	5	5	—	110	102	8	159	148	11	105	
24	17	7	5	4	1	2	2	—	32	25	7	39	31	8	106	

Segue : TAVOLA XXIII.

Classe	Sottoclasse	PROFESSIONI E CONDIZIONI a) padroni di aziende, amministratori, direttori, b) impiegati, c) artigiani indipendenti, d) operai salarati, garzoni.	Posizione	Segue ; PROVINCIA DI MODENA							
				Segue : CIRCONDARI			TOTALE				
				PAVULLO NEL FRIGNANO							
				M	F		M	F			
	107	Venditori di uova, latte, frutta, pesce, erbaggi, ecc.....		148		131		17	2108	1692	416
	108	Venditori di droghe, generi alimentari, ecc		39		26		13	347	278	69
			a	270		234		36	2872	2372	500
			b	—		—		—	46	31	15
			d	13		13		—	417	379	38
		Totale classe 26		283		247		36	3335	2782	553
27		VENDITA DI GENERI NON ALIMENTARI.									
	109	Venditori di combustibili solidi, ecc.		21		21		—	142	131	11
	110	Venditori di mobili, strumenti musicali, ecc.....		—		—		—	53	45	8
	111	Venditori di oggetti di pelo, cuoio, calzature, guanti, ecc.....		16		15		1	149	137	12
	112	Venditori di spazzole, pettini, coralli, ventagli, giocattoli, ecc.....		11		6		5	112	65	47
	113	Venditori di oggetti di cancelleria, libri, giornali, ecc.....		2		2		—	64	43	21
	114	Venditori di prodotti metallurgici, armi, macchine, ecc.....		17		16		1	174	164	10
	115	Gioiellieri, orefici, antiquari, ecc.....		6		5		1	45	42	3
	116	Venditori di vetri, ceramiche, laterizi, ecc.....		4		1		3	112	90	22
	117	Venditori di filati, tessuti, mercerie, vestiario, ecc.....		75		48		27	650	486	164
	118	Venditori di materiale sanitario, articoli di gomma, ecc.....		—		—		—	5	5	—
			a	149		111		38	1224	966	258
			b	—		—		—	237	203	34
			d	3		3		—	45	39	6
		Totale classe 27		152		114		38	1506	1208	298
28		VENDITA DI MERCI DIVERSE E NON SPECIFICATE.									
	119	Venditori di oggetti usati e di rifiuto.		4		3		1	45	33	12
	120	Venditori di merci e derrate diverse (senz'altra specificazione).....		19		16		3	95	72	23
	121	Venditori di merci e derrate non specificate		161		117		44	1234	972	262
	122	Venditori ambulanti.....		45		41		4	515	423	92
			a	218		168		50	1667	1329	338
			b	8		7		1	151	113	38
			d	3		2		1	71	58	13
		Totale classe 28		229		177		52	1889	1500	389

PROVINCIA DI PARMA

COMUNI aventi un Centro di almeno 15 000 abitanti															Sottoclasse	Classe
CIRCONDARI												TOTALE				
PARMA			BORGO SAN DONNINO			BORGOTARO			PARMA			M	F			
M	F		M	F		M	F		M	F		M	F			
552	389	163	571	447	131	85	62	23	1052	798	254	1708	1300	408	107	
119	94	25	71	50	21	8	6	2	186	149	37	265	205	60	108	
621	433	188	734	584	150	115	89	26	1282	992	290	2131	1665	466		
18	11	7	14	7	7	1	1	—	36	21	15	51	29	22		
182	102	20	48	45	3	3	3	—	246	225	21	297	273	24		
821	606	215	796	636	160	119	93	26	1564	1238	326	2479	1967	512		
															27	
34	26	8	36	33	3	15	15	—	61	53	8	112	101	11	109	
26	22	4	14	8	6	—	—	—	33	29	4	47	37	10	110	
66	56	10	38	28	10	—	—	—	97	83	14	135	111	24	111	
20	18	2	44	26	18	5	3	2	32	24	8	81	53	28	112	
42	36	6	8	5	3	—	—	—	48	39	9	56	44	12	113	
76	67	9	27	25	2	11	11	—	108	98	10	146	134	12	114	
39	38	1	5	5	—	2	2	—	43	42	1	50	49	1	115	
21	18	3	43	32	11	3	3	—	51	39	12	97	74	23	116	
224	189	35	133	95	38	36	25	11	316	248	68	485	368	117	117	
2	2	—	—	—	—	—	—	—	2	2	—	2	2	—	118	
394	338	56	328	243	82	67	54	13	609	504	105	1004	804	200		
118	99	19	17	9	8	4	4	—	141	116	25	162	129	33		
38	35	3	3	2	1	1	1	—	41	37	4	45	40	5		
550	472	78	348	257	91	72	59	13	791	657	134	1211	973	238		
															28	
18	15	3	1	1	—	—	—	—	27	22	5	28	23	5	119	
6	4	2	16	10	6	14	13	1	33	22	11	63	45	18	120	
389	280	109	261	192	69	159	117	42	703	531	172	1123	840	283	121	
184	134	50	62	52	10	41	36	5	282	213	69	385	301	84	122	
479	341	138	286	223	63	205	162	43	866	648	218	1357	1033	324		
65	45	20	33	16	17	9	4	5	112	81	31	154	101	53		
53	47	6	21	16	5	—	—	—	67	59	8	88	75	13		
597	433	164	340	255	85	214	166	48	1045	788	257	1599	1209	390		

.Segue: TAVOLA XXIII.

Classe	Sottoclasse	PROFESSIONI E CONDIZIONI a) padroni di aziende, amministratori, direttori, b) impiegati, c) artigiani indipendenti, d) operai salariati, garzoni.	Posizione	Segue: PROVINCIA DI MODENA						
				Segue: CIRCONDARI			TOTALE			
				PAVULLO NEL FRIGNANO						
				M	F		M	F		
29	ESERCIZI PUBBLICI.									
123	Proprietari e personale di alberghi e pensioni; locandieri, affittacamere, ecc.			65	34	31	368	191	177	
124	Proprietari e personale di trattorie, osterie, bottiglierie, ecc.			240	124	116	904	620	284	
125	Proprietari e personale di caffè, liquorerie, birrerie, ecc.			20	11	9	312	249	63	
126	Rivenditori di sale e tabacchi.			46	26	20	182	110	72	
127	Appaltatori, impresari di spettacoli pubblici e personale non artistico dei medesimi.			—	—	—	12	12	—	
			<i>a</i>	357	193	164	1370	864	506	
			<i>b</i>	1	1	—	30	19	11	
			<i>d</i>	13	1	12	378	299	79	
	Totale classe 29			371	195	176	1778	1182	596	
30	ISTITUTI DI EMISSIONE, CREDITO, CAMBIO, ASSICURAZIONE, ECC.									
128	Personale di banche, borse, istituti di assicurazione, esattorie, ecc.			20	18	2	305	286	19	
129	Spedizionieri, commissionari, rappresentanti.			8	7	1	309	303	6	
130	Mediatori, sensali, stimatori, ecc.			6	6	—	554	552	2	
131	Addetti alle aziende commerciali in genere.			27	25	2	677	570	107	
			<i>a</i>	7	7	—	618	615	3	
			<i>b</i>	54	49	5	1227	1096	131	
	Totale classe 30			61	56	5	1845	1711	134	
			<i>a</i>	1001	713	288	7751	6146	1605	
			<i>b</i>	63	57	6	1691	1462	229	
				32	19	13	911	775	136	
	Totale Commercio			1096	789	307	10353	8383	1970	
	AMMINISTRAZIONE PUBBLICA E PRIVATA									
31	AMMINISTRAZIONE PUBBLICA.									
132	Personale diplomatico.			—	—	—	116	116	—	
133	Impiegati e funzionari dello Stato.			46	44	2	531	475	56	
134	Impiegati delle Province, dei Comuni, degli Istituti di beneficenza, ecc.			65	60	5	346	281	65	
	Totale classe 31			111	104	7	993	872	121	

PROVINCIA DI PARMA															Sottoclasse	Classe
COMUNI aventi un Centro di almeno 15 000 abitanti			CIRCONDARI									TOTALE				
PARMA			BORG SAN DONNINO			BORGOTARO			PARMA			M F	M	F		
M	F		M F	M	F	M F	M	F	M F	M	F	M F	M	F		
171	70	101	235	101	134	6	3	3	198	82	116	439	186	253	123	29
320	217	103	256	159	97	153	93	60	708	460	248	1117	712	405	124	
104	67	37	93	51	42	21	19	2	154	93	61	268	163	105	125	
36	21	15	66	34	32	15	9	6	88	49	39	169	92	77	126	
19	16	3	—	—	—	—	—	—	19	16	3	19	16	3	127	
455	239	216	501	271	230	191	123	68	945	535	410	1637	929	708		
17	5	12	17	9	8	—	—	—	21	6	15	38	15	23		
178	147	31	132	65	67	4	1	3	201	159	42	337	225	112		
650	391	259	650	345	305	195	124	71	1167	700	467	2012	1169	843		30
207	189	18	50	4	4	15	15	—	228	210	18	293	271	22	128	
245	241	4	50	49	1	5	4	1	305	299	6	360	352	8	129	
102	98	4	140	139	1	—	—	—	172	168	4	312	307	5	130	
381	303	78	97	80	17	20	20	—	477	384	93	594	484	110	131	
134	134	—	149	149	—	7	6	1	207	207	—	363	362	1		
801	697	104	188	165	23	33	33	—	975	854	121	1196	1052	144		
935	831	104	337	314	23	40	39	1	1182	1061	121	1559	1414	145		
2083	1435	598	1998	1473	525	585	434	151	3909	2886	1023	6492	4793	1699		
1019	857	162	269	206	63	47	42	5	1285	1078	207	1601	1326	275		
451	391	60	204	128	76	8	5	3	555	480	75	767	613	154		
3553	2733	820	2471	1807	664	640	481	159	5749	4444	1305	8860	6732	2128		
1	1	—	—	—	—	1	—	1	1	1	—	2	1	1	132	
346	320	26	62	52	10	24	24	—	395	367	28	481	443	38	133	
238	208	30	96	96	—	25	25	—	345	308	37	466	429	37	134	
585	529	56	158	148	10	50	49	1	741	676	65	949	873	76		

Segue : TAVOLA XXIII.

Classe	Sottoclasse	PROFESSIONI E CONDIZIONI a) padroni di aziende, amministratori, direttori, b) impiegati, c) artigiani indipendenti, d) operai salariati, garzoni.	Posizione	Segue : PROVINCIA DI MODENA						
				Segue : CIRCONDARI			TOTALE			
				PAVULLO NEL FRIGNANO						
				M	F		M	F		
32		DIFESA DEL PAESE.								
	135	Carabinieri Reali e Guardie di Finanza	77	—	—	1054	—	—	1054	—
	136	Altri corpi dell'Esercito	6	—	—	2117	—	—	2117	—
	137	Armata	—	—	—	8	—	—	8	—
		Totale classe 32	83	—	—	3179	—	—	3179	—
33		CORPI ORGANIZZATI E PERSONALE DI SERVIZIO DI PUBBLICA AMMINISTRAZIONE.								
	138	Addetti ai corpi organizzati al servizio dello Stato.....	8	—	—	61	—	—	61	—
	139	Addetti ai corpi organizzati al servizio delle Provincie e dei Comuni.....	16	—	—	156	—	—	156	—
	140	Personale di servizio dello Stato.....	9	—	—	265	—	—	226	39
	141	Personale di servizio delle Provincie, dei Comuni, degli Istituti di beneficenza, ecc.	25	—	5	389	—	9	297	92
		Totale classe 33	58	—	5	871	—	131	740	131
34		AMMINISTRAZIONE PRIVATA.								
	142	Impiegati di società, circoli sportivi, ecc., maestri di casa, intendenti, ecc.....	18	—	5	334	—	60	274	60
35	143	IMPIEGATI, COMMESSI E FATTORINI. (senz'altra specificazione).....	18	—	5	659	—	150	509	150
		Totale Amministrazione pubblica e privata	288	—	22	6036	—	463	5574	463
		CULTO, PROFESSIONI E ARTI LIBERALI								
36		CULTO.								
	144	Sacerdoti e chierici del clero cattolico secolare	144	—	—	471	—	—	471	—
	145	Frati, monache, suore, laici e converse	83	—	79	400	—	370	30	370
	146	Pastori evangelica e ministri di altri culti	—	—	—	5	—	—	5	—
	147	Impiegati della Curia pontificia, delle Curie vescovili e degli istituti ecclesiastici.....	1	—	—	7	—	—	7	—
	148	Addetti al servizio delle chiese cattoliche	20	—	—	109	—	—	108	—
	149	Addetti ai templi di culto non cattolico	1	—	—	3	—	—	3	—
		Totale classe 36	249	—	79	995	—	371	624	371
37		INSEGNAMENTO.								
	150	Maestri, professori degli istituti pubblici e privati.....	236	—	214	1566	—	—	325	1241

PROVINCIA DI PARMA

COMUNI aventi un Centro di almeno 15 000 abitanti			CIRCONDARI									TOTALE			Sottoclasse	Classe
			PARMA			BORG SAN DONNINO			BORGOTARO							
M	F		M	F		M	F		M	F		M	F			
413	413	—	183	183	—	30	30	—	562	562	—	775	775	—	135	32
2920	2920	—	18	18	—	9	9	—	3168	3168	—	3195	3195	—	136	
2	2	—	—	—	—	—	—	—	3	3	—	3	3	—	137	
3335	3335	—	201	201	—	39	39	—	3733	3733	—	3973	3973	—		33
42	42	—	6	6	—	—	—	—	53	53	—	59	59	—	138	
139	139	—	29	29	—	14	14	—	175	175	—	218	218	—	139	
64	61	3	6	4	2	3	3	—	73	69	4	82	76	6	140	
137	109	28	107	76	31	10	9	1	198	152	46	315	237	78	141	
382	351	31	148	115	33	27	26	1	499	449	50	674	590	84		34
164	144	20	81	67	14	5	4	1	211	189	22	297	260	37	142	
637	436	201	181	105	76	30	22	8	750	532	218	961	659	302	143	35
5103	4795	308	769	636	133	151	140	11	5934	5579	355	6854	6355	499		
87	87	—	130	130	—	68	68	—	298	298	—	496	496	—	144	36
169	13	156	101	25	76	5	—	5	196	14	182	302	39	263	145	
1	1	—	—	—	—	—	—	—	2	2	—	2	2	—	146	
—	—	—	5	5	—	—	—	—	—	—	—	5	5	—	147	
21	21	—	34	33	1	2	2	—	46	45	1	82	80	2	148	
—	—	—	—	—	—	—	—	—	—	—	—	—	—	—	149	
278	122	156	270	193	77	75	70	5	542	359	183	887	622	265		37
773	182	591	441	52	389	141	11	130	1183	210	973	1765	273	1492	150	

Segue : TAVOLA XXIII.

Classe	Sottoclasse	PROFESSIONI E CONDIZIONI a) padroni di aziende, amministratori, direttori b) impiegati, c) artigiani indipendenti, d) operai salariati, garzoni.	Posizione	Segue : PROVINCIA DI MODENA						
				Segue : CIRCONDARI			TOTALE			
				PAVULLO NEL FRIGNANO			M F	M	F	
				M	F					M
	151	Insegnanti di musica vocale e strumentale e di recitazione.....		1		1		62	43	1
	152	Maestri di ginnastica, scherma, equitazione, ballo, ecc.....		—		—		12	11	
	153	Sacerdoti, monaci, monache, ecc., addetti all'insegnamento		22		5	17	184	21	16
		Totale classe 37		259		28	231	1824	400	142
38		PROFESSIONI SANITARIE.								
	154	Medici, chirurghi, ostetrici.....		32		32	—	290	280	1
	155	Dentisti		—		—	—	7	6	
	156	Levatrici		26		—	26	142	—	14
	157	Veterinari		10		10	—	67	67	—
	158	Farmacisti (padroni e assistenti di farmacia).....		13		13	—	151	148	
	159	Flebotomi, callisti, massaggiatori, manicure, ecc.....		—		—	—	2	2	—
	160	Infermieri		1		1	—	131	67	6
	161	Sacerdoti, monaci, monache, addetti all'assistenza		6		—	6	72	—	7
		Totale classe 38		88		56	32	862	570	29
39		PROFESSIONI LEGALI.								
	162	Avvocati, procuratori e causidici...		11		11	—	189	189	—
	163	Notai		11		11	—	42	42	—
		Totale classe 39		22		22	—	231	231	—
40		LETTERE E SCIENZE APPLICATE.....								
	164	Letterati, pubblicisti, traduttori, ecc.		—		—	—	14	14	—
	165	Ingegneri e architetti		7		7	—	117	117	—
	166	Dottori in scienze agrarie, geometri, agrimensori, ecc.....		24		24	—	128	128	—
	167	Dottori in scienze commerciali, ragionieri, contabili, ecc.....		3		2	1	203	159	44
		Totale classe 40		34		33	1	462	418	44
41		ARTI BELLE.								
	168	Scultori, pittori, scenografi e miniatori		5		5	—	30	28	2
	169	Disegnatori e calligrafi		—		—	—	9	9	—
	170	Modelli		—		—	—	—	—	—

PROVINCIA DI PARMA															Sottoclasse	Classe
COMUNI aventi un Centro di almeno 15 000 abitanti			CIRCONDARI									TOTALE				
PARMA			BORGIO SAN DONNINO			BORGOTARO			PARMA							
MF	M	F	MF	M	F	MF	M	F	MF	M	F	MF	M	F		
73	55	18	15	13	2	—	—	—	82	61	21	97	74	23	151	
6	4	2	—	—	—	—	—	—	10	6	4	10	6	4	152	
66	36	30	18	2	16	28	11	17	100	39	61	146	52	94	153	
918	277	641	474	67	407	169	22	147	1375	316	1059	2018	405	1613		
118	114	4	53	53	—	13	13	—	171	167	4	237	233	4	154	
9	9	—	1	1	—	—	—	—	9	9	—	10	10	—	155	
32	—	32	61	—	61	10	—	10	82	—	82	153	—	153	156	
6	6	—	17	17	—	4	4	—	27	27	—	48	48	—	157	
64	61	3	34	29	5	7	7	—	86	82	4	127	118	9	158	
3	2	1	—	—	—	2	—	2	3	2	1	5	2	3	159	
168	79	89	32	19	13	1	1	—	307	148	159	340	168	172	160	
49	2	47	28	—	28	10	—	10	58	2	56	96	2	94	161	
449	273	176	226	119	107	47	25	22	743	437	306	1016	581	435		
120	118	2	10	10	—	9	9	—	126	124	2	145	143	2	162	
29	29	—	8	8	—	6	6	—	42	42	—	56	56	—	163	
149	147	2	18	18	—	15	15	—	168	166	2	201	199	2		
20	18	2	2	2	—	—	—	—	23	21	2	25	23	2	164	
95	95	—	17	17	—	7	7	—	111	111	—	135	135	—	165	
79	79	—	41	41	—	11	11	—	122	122	—	174	174	—	166	
134	114	20	20	17	3	5	4	1	155	130	25	180	151	29	167	
328	306	22	80	77	3	23	22	1	411	384	27	514	483	31		
23	20	3	2	2	—	—	—	—	28	25	3	30	27	3	168	
3	3	—	—	—	—	—	—	—	4	3	1	4	3	1	169	
2	2	—	—	—	—	—	—	—	2	2	—	2	2	—	170	

38.

39.

40.

41.

Segue : TAVOLA XXIII.

Classe	Sottoclasse	PROFESSIONI E CONDIZIONI a) padroni di aziende, amministratori, direttori, b) impiegati, c) artigiani indipendenti, d) operai salariati, garzoni.	Posizione	Segue : PROVINCIA DI MODENA						
				Segue : CIRCONDARI			TOTALE			
				PAVULLO NEL FRIGNANO			M F	M	F	
				M	F					
	171	Compositori di musica, direttori d'orchestra e capibanda musicali.....		—	—	—	5	5	—	
	172	Musicanti, suonatori ed organisti.....		1	—	1	103	93	10	
	173	Artisti di canto, ecc.....		—	—	—	49	24	25	
	174	Coreografi, ballerine, ecc.....		—	—	—	4	2	2	
	175	Artisti drammatici, lirici, ecc.....		—	—	—	24	13	11	
	176	Suggeritori, buttafuori, trovaroba...		—	—	—	1	1	—	
	177	Artisti di compagnie equestri e di varietà; artisti cinematografici; burattinai, ecc.....		5	—	5	49	42	7	
	178	Fotografi, ecc.....		4	—	4	56	51	5	
		Totale classe 41		15	—	15	330	268	62	
		Totale Culto, professioni e arti liberali		667	324	343	4704	2511	2193	
-42		ADDETTI AI SERVIZI DOMESTICI.								
	179	Domestici, portieri, istitutrici, ecc...		511	—	34	477	4142	674	3468
		CONDIZIONI NON PROFESSIONALI								
-43	180	PROPRIETARI, CAPITALISTI, AGIATI, BENESTANTI		353	—	152	201	2651	1101	1550
		PENSIONATI.								
-44	181	Pensionati di Amministrazione pubblica e privata.....		123	—	74	49	1444	886	558
	182	Pensionati di guerra.....		104	—	66	38	420	247	173
		Totale classe 44		227	—	140	87	1864	1133	731
-45	183	STUDENTI, SEMINARISTI, COLLEGIALI		3157	—	1647	1510	21070	11183	9887
-46	184	ATTENDENTI ALLE CURE DOMESTICHE.		16774	—	—	16774	74604	—	74604
-47		ALTRE CONDIZIONI NON PROFESSIONALI.								
	185	Persone senza professione, invalidi, disoccupati		368	—	256	112	2159	1420	739
	186	Ricoverati		27	—	12	15	1355	682	673
	187	Detenuti		32	—	32	—	240	228	112
	188	Mendicanti		48	—	25	23	136	52	86
	189	Prostitute		—	—	—	—	73	—	73
		Totale classe 47		475	—	325	150	3963	2382	158
-48	190	SENZA INDICAZIONE DI PROFESSIONE.		289	—	289	—	2587	2587	—
		Totale Condizioni non professionali		21275	2553	18722	106739	18386	8835	

PROVINCIA DI PARMA															Sottoclasse	Classe
COMUNI aventi un Centro di almeno 15 000 abitanti			CIRCONDARI									TOTALE				
PARMA			BORG SAN DONNINO			BORGOTARO			PARMA							
M F	M	F	M F	M	F	M F	M	F	M F	M	F	M F	M	F		
6	6	—	4	4	—	—	—	—	7	7	—	11	11	—	171	
73	68	5	16	14	2	1	1	—	86	80	6	103	95	8	172	
16	8	8	1	—	1	—	—	—	16	8	8	17	8	9	173	
—	—	—	—	—	—	—	—	—	—	—	—	—	—	—	174	
6	3	3	—	—	—	—	—	—	7	4	3	7	4	3	175	
—	—	—	—	—	—	—	—	—	—	—	—	—	—	—	176	
28	20	8	9	7	2	4	3	1	41	28	13	54	38	16	177	
39	35	4	14	12	2	—	—	—	43	39	4	57	51	6	178	
196	165	31	46	39	7	5	4	1	234	196	38	285	239	46		
2318	1290	1028	1114	513	601	334	158	176	3473	1858	1615	4921	2529	2392		
2170	274	1896	989	122	867	219	19	200	3110	410	2700	4318	551	3767	179	
939	286	653	794	356	438	230	110	120	1834	675	1159	2858	1141	1717	180	
835	445	390	250	144	106	50	26	24	1123	627	496	1423	797	626	181	
101	66	35	71	35	36	41	28	13	280	162	118	392	225	167	182	
936	511	425	321	179	142	91	54	37	1403	789	614	1815	1022	793		
6221	3216	3005	5167	2777	2390	1340	740	600	13266	6850	6416	19773	10367	9406	183	
13816	—	13816	21842	—	21842	5722	—	5722	42960	—	42960	70524	—	70524	184	
509	363	146	399	288	111	75	62	13	1055	739	316	1529	1089	440	185	
620	281	339	468	293	175	31	21	10	1476	848	628	1975	1162	813	186	
595	586	9	22	22	—	10	10	—	601	592	9	633	624	9	187	
31	8	23	10	4	6	9	3	6	48	15	33	67	22	45	188	
52	—	52	3	—	3	—	—	—	52	—	52	55	—	55	189	
1807	1238	569	902	607	295	125	96	29	3232	2194	1038	4259	2897	1362		
373	373	—	766	766	—	538	538	—	1284	1284	—	2588	2588	—	190	
24092	5624	18468	29792	4685	25107	8046	1538	6508	63979	11792	52187	101817	18015	83802		

Segue: TAVOLA XXIII.

**Popolazione presente di età superiore a 10 anni
nei Comuni aventi un Centro di almeno 15 000**

Classe	Sottoclasse	PROFESSIONI E CONDIZIONI a) padroni di aziende, amministratori, direttori, b) impiegati, c) artigiani indipendenti, d) operai salariati, garzoni.	Posizione	PROVINCIA DI PIACENZA											
				COMUNI aventi un Centro di almeno 15 000 abitanti			CIRCONDARI								
				PIACENZA			FIorenZUOLA D'ARDA			PIACENZA					
				M	F	T	M	F	T	M	F	T			
		AGRICOLTURA - CACCIA - PESCA													
1		AGRICOLTURA E CACCIA.													
	1	Agricoltori che conducono terreni propri		124	118	6	13353	8258	5095	22089	14493	7596			
	2	Enfiteuti ed utilisti.....		—	—	—	14	11	3	19	16	3			
	3	Fittavoli		34	32	2	4058	2763	1295	6417	4909	1508			
	4	Mezzadri e coloni.....		3	3	—	5122	3271	1851	6417	4583	1834			
	5	Contadini obbligati.....		7	6	1	711	579	132	1770	1402	368			
	6	Giornalieri di campagna, bifolchi, ecc.		142	128	14	8759	5753	3006	23130	15379	7751			
	7	Fattori, agenti di campagna.....		9	9	—	36	36	—	87	85	2			
	8	Giardinieri, ortolani, ecc.....		64	62	2	106	83	23	486	388	98			
	9	Pastori, bovani e mandriani.....		29	29	—	55	45	10	171	171	—			
	10	Allevatori di animali, apicoltori, ecc.		—	—	—	—	—	—	1	1	—			
	11	Boscaioli, carbonai e taglialegna.....		4	4	—	33	26	7	26	25	1			
	12	Guardie campestri e guardaboschi privati		—	—	—	3	3	—	26	26	—			
	13	Cacciatori, raccoglitori di funghi, ecc.		—	—	—	3	3	—	2	2	—			
		Totale classe 1		416	391	25	32253	20831	11422	60641	41480	19161			
2		PESCA:													
	14	Piscicultori		—	—	—	—	—	—	—	—	—			
	15	Pescatori e vallanti.....		12	12	—	3	3	—	43	43	—			
		Totale classe 2		12	12	—	3	3	—	43	43	—			
		Totale Agricoltura - Caccia - Pesca		428	403	25	32256	20834	11422	60684	41523	19161			
		INDUSTRIA													
3		MINIERE.													
	16	Minatori di metalli, solfo, combustibili fossili. Addetti alle ricerche minerarie.....													
		a		1	1	—	2	2	—	1	1	—			
		b		—	—	—	2	2	—	2	2	—			
		d		1	1	—	74	73	1	49	49	—			
		Totale classe 3		2	2	—	78	77	1	52	52	—			

classificata secondo il sesso e la professione
abitanti, nei Circondari e nelle Province.

PROVINCIA DI RAVENNA																Sottoclasse	Classe
TOTALE			COMUNI aventi un Centro di almeno 15 000 abitanti						CIRCONDARI								
			FAENZA			RAVENNA			FAENZA			LUGO					
MF	M	F	MF	M	F	MF	M	F	MF	M	F	MF	M	F			
35442	22751	12691	1033	733	300	1693	1004	689	2381	1798	583	2711	2035	676	1		
33	27	6	—	—	—	10	10	—	—	—	—	5	3	2	2		
10475	7672	2803	832	554	278	634	405	229	1178	811	367	2511	1782	729	3		
11539	7854	3685	6984	4924	2080	9498	6558	2940	15926	11215	4711	9332	6354	2978	4		
2481	1981	500	87	81	6	35	29	6	87	81	6	130	122	8	5		
31889	21132	10757	3126	2780	346	15203	7313	7890	5782	5154	628	9951	6826	3125	6		
123	121	2	40	40	—	151	144	7	62	62	—	72	70	2	7		
592	471	121	267	177	90	264	185	79	320	220	100	256	190	66	8		
226	216	10	28	28	—	472	377	95	47	39	8	112	100	12	9		
1	1	—	—	—	—	3	3	—	—	—	—	1	1	—	10		
59	51	8	2	2	—	11	9	2	15	14	1	5	5	—	11		
29	29	—	—	—	—	22	22	—	4	4	—	6	6	—	12		
5	5	—	—	—	—	2	2	—	—	—	—	2	2	—	13		
92894	62311	30583	12399	9319	3080	27998	16061	11937	25802	19398	6404	25094	17496	7598			
—	—	—	—	—	—	—	—	—	—	—	—	—	—	—	14		
46	46	—	1	1	—	76	76	—	1	1	—	5	5	—	15		
46	46	—	1	1	—	76	76	—	1	1	—	5	5	—			
92940	62357	30583	12400	9320	3080	28074	16137	11937	25803	19399	6404	25099	17501	7598			
3	3	—	—	—	—	—	—	—	—	—	—	—	—	—	16		
4	4	—	—	—	—	—	—	—	—	—	—	—	—	—			
123	122	1	—	—	—	2	2	—	3	3	—	—	—	—			
130	129	1	—	—	—	2	2	—	3	3	—	—	—	—			

Segue : TAVOLA XXIII.

Classe	Sottoclasse	PROFESSIONI E CONDIZIONI a) padroni di aziende, amministratori, direttori, b) impiegati, c) artigiani indipendenti, d) operai salariati, garzoni.	Posizione	PROVINCIA DI PIACENZA															
				COMUNI aventi un Centro di almeno 15 000 abitanti			CIRCONDARI												
				PIACENZA			FIORENZUOLA D'ARDA			PIACENZA									
				M	F		M	F		M	F								
4		CAVE DI OGNI GENERE.																	
	17	Cavatori di pietre, di materiale da ce- menti, ecc.....	a	—	—	—	—	—	—	—	—	—	—	—	—	—	—	—	—
			b	—	—	—	—	—	—	—	—	—	—	—	—	—	—	—	—
			d	8	8	—	32	32	—	10	10	—	—	—	—	—	—	—	—
		Totale classe 4		8	8	—	32	32	—	11	11	—	—	—	—	—	—	—	—
5		SALINE MARITTIME E ACQUE MINERALI.																	
	18	Salinari ; addetti alla estrazione delle acque minerali.....	a	—	—	—	—	—	—	—	—	—	—	—	—	—	—	—	—
			b	—	—	—	—	—	—	—	—	—	—	—	—	—	—	—	—
			d	—	—	—	—	—	—	—	—	—	—	—	—	—	—	—	—
		Totale classe 5		—	—	—	—	—	—	—	—	—	—	—	—	—	—	—	—
6		INDUSTRIA DEL LEGNO, DELLA [PAGLIA E AFFINI.																	
	19	Addetti ai depositi del legname, se- gatori, ecc.....		38	38	—	19	18	1	119	117	2	—	—	—	—	—	—	—
	20	Falegnami, carrozzieri, carpentieri, ecc.		616	616	—	513	513	—	1957	1957	—	—	—	—	—	—	—	—
	21	Intagliatori, intarsiatori, ebanisti, ecc.		44	43	1	9	9	—	61	55	6	—	—	—	—	—	—	—
	22	Verniciatori e doratori in genere.....		109	107	2	6	6	—	123	121	2	—	—	—	—	—	—	—
	23	Fabbricanti di oggetti in truciolo e sughero		3	1	2	—	—	—	5	3	2	—	—	—	—	—	—	—
	24	Fabbricanti di oggetti in canna e simili.		7	5	2	38	38	—	34	32	2	—	—	—	—	—	—	—
	25	Fabbricanti di oggetti in paglia e fibre affini ; fabbricanti di cappelli di pa- glia, ecc.....		2	2	—	4	4	—	5	4	1	—	—	—	—	—	—	—
			a	6	6	—	10	10	—	20	20	—	—	—	—	—	—	—	—
			b	3	3	—	1	1	—	4	4	—	—	—	—	—	—	—	—
			c	169	169	—	331	331	—	963	963	—	—	—	—	—	—	—	—
			d	641	634	7	247	246	1	1317	1302	15	—	—	—	—	—	—	—
		Totale classe 6		819	812	7	589	588	1	2304	2289	15	—	—	—	—	—	—	—
7		INDUSTRIE CHE LAVORANO I CEREALI.																	
	26	Addetti ai depositi dei cereali.....		2	2	—	5	4	1	21	21	—	—	—	—	—	—	—	—
	27	Mugnai		16	16	—	317	296	21	712	675	37	—	—	—	—	—	—	—
	28	Fornai, pastai e panettieri		224	219	5	71	64	7	374	360	14	—	—	—	—	—	—	—
	29	Pasticcieri, dolcieri, ecc		52	44	8	3	3	—	84	70	14	—	—	—	—	—	—	—
			a	10	8	2	2	1	1	28	26	2	—	—	—	—	—	—	—
			b	—	—	—	—	—	—	—	—	—	—	—	—	—	—	—	—
			c	44	42	2	299	273	26	562	519	43	—	—	—	—	—	—	—
			d	240	231	9	95	93	2	601	581	20	—	—	—	—	—	—	—
		Totale classe 7		294	281	13	396	367	29	1191	1126	65	—	—	—	—	—	—	—

PROVINCIA DI RAVENNA															Sottoclasse	Classe
TOTALE			COMUNI aventi un Centro di almeno 15 000 abitanti						CIRCONDARI							
			FAENZA			RAVENNA			FAENZA			LUGO				
MF	M	F	MF	M	F	MF	M	F	MF	M	F	MF	M	F		
																4
1	1	—	1	1	—	—	—	—	2	2	—	—	—	—	17	
—	—	—	—	—	—	—	—	—	—	—	—	—	—	—		
42	42	—	5	5	—	8	8	—	5	5	—	2	2	—		
43	43	—	6	6	—	8	8	—	7	7	—	2	2	—		
															5	
—	—	—	—	—	—	—	—	—	—	—	—	—	—	—	18	
—	—	—	—	—	—	—	—	—	—	—	—	—	—	—		
—	—	—	—	—	—	—	—	—	—	—	—	—	—	—		
—	—	—	—	—	—	—	—	—	—	—	—	—	—	—		
															6	
138	135	3	8	8	—	7	7	—	13	12	1	19	15	4	19	
2470	2470	—	530	530	—	657	657	—	723	723	—	860	860	—	20	
70	64	6	119	119	—	44	40	4	126	126	—	73	70	3	21	
129	127	2	35	35	—	49	48	1	37	37	—	44	43	1	22	
5	3	2	—	—	—	—	—	—	—	—	—	1	1	—	23	
72	70	2	3	1	2	8	5	3	27	3	24	420	149	271	24	
9	8	1	2	—	2	5	5	—	6	2	4	53	42	11	25	
30	30	—	3	3	—	6	6	—	4	4	—	4	4	—		
5	5	—	—	—	—	—	—	—	—	—	—	1	1	—		
1294	1294	—	214	212	2	264	263	1	349	346	3	734	666	68		
1564	1548	16	480	478	2	500	493	7	579	553	26	731	509	222		
2893	2877	16	697	693	4	770	762	8	932	903	29	1470	1180	290		
															7	
26	25	1	3	3	—	3	3	—	3	3	—	2	1	1	26	
1029	971	58	30	29	1	64	62	2	136	133	3	77	76	1	27	
445	424	21	103	97	6	143	139	4	148	138	10	125	110	15	28	
87	73	14	12	10	2	14	13	1	13	10	3	11	6	5	29	
30	27	3	1	1	—	2	2	—	2	2	—	8	8	—		
—	—	—	—	—	—	1	1	—	—	—	—	—	—	—		
861	792	69	26	25	1	43	42	1	126	121	5	103	91	12		
696	674	22	121	113	8	178	172	6	172	161	11	104	94	10		
1587	1493	94	148	139	9	224	217	7	300	284	16	215	193	22		

Segue : TAVOLA XXIII.

Classe	Sottoclasse	PROFESSIONI E CONDIZIONI a) padroni di aziende, amministratori, direttori, b) impiegati, c) artigiani indipendenti, d) operai salariati, garzoni.	Posizione	PROVINCIA DI PIACENZA																
				COMUNI aventi un Centro di almeno 15 000 abitanti			CIRCONDARI													
				PIACENZA			FIORENZUOLA D'ARDA			PIACENZA										
				M	F	F	M	F	F	M	F	F								
8		INDUSTRIE CHE UTILIZZANO FRUTTA, VERDURA E SEMI.																		
	30	Addetti alla conservazione dei fo- raggi, frutta, ecc.....		1	—	1	—	—	—	—	—	2	1	1						
	31	Addetti agli stabilimenti enologici, ecc.		—	—	—	4	4	—	4	4	—	4	4	—					
	32	Fabbricanti di sciroppi, conserve, ecc.		8	6	2	8	5	3	17	13	4								
	33	Addetti alla lavorazione del caffè, al- la fabbricazione dei frutti can- diti, ecc.....		4	2	2	1	—	1	6	4	2								
			a	5	5	—	3	3	—	12	12	—								
			b	3	1	2	1	1	—	6	3	3								
			c	1	1	—	—	—	—	1	1	—								
			d	4	1	3	9	5	4	10	6	4								
			Totale classe 8		13	8	5	13	9	4	29	22	7							
9		INDUSTRIE CHE UTILIZZANO PRODOTTI ANIMALI.																		
	34	Addetti alla lavorazione del latte, ecc.		6	6	—	411	386	25	552	529	23								
	35	Addetti alla macellazione e conser- vazione della carne, ecc.....		22	22	—	9	9	—	65	65	—								
	36	Addetti alla lavorazione del miele e della cera.....		3	3	—	—	—	—	3	3	—								
			a	4	4	—	17	16	1	35	34	1								
			b	—	—	—	—	—	—	—	—	—								
			c	5	5	—	119	111	8	57	56	1								
			d	22	22	—	284	268	16	528	507	21								
			Totale classe 9		31	31	—	420	395	25	620	597	23							
	10		INDUSTRIE CHE UTILIZZANO SPOGLIE ANIMALI.																	
37		Addetti alla lavorazione del pelo, delle budella, ecc.....		3	1	2	1	1	—	4	1	3								
38		Conciatori e lucidatori di pelli.....		4	3	1	13	13	—	10	9	1								
39		Calzolari, orlatrici, ecc.....		315	278	37	502	489	13	1368	1309	59								
40		Guantai; fabbricanti di articoli in pelle.		—	—	—	—	—	—	2	2	—								
41		Sellai; fabbricanti di finimenti, ecc...		56	55	1	33	33	—	111	110	1								
42		Pellicciai		7	—	7	—	—	—	8	—	8								
			a	—	—	—	—	—	—	—	—	—								
			b	—	—	—	—	—	—	—	—	—								
			c	201	193	8	271	270	1	908	896	12								
		d	184	144	40	278	266	12	595	535	60									
		Totale classe 10		385	337	48	549	536	13	1503	1431	72								

PROVINCIA DI RAVENNA																Sottoclasse	Classe
TOTALE			COMUNI aventi un Centro di almeno 15 000 abitanti						CIRCONDARI								
			FAENZA			RAVENNA			FAENZA			LUGO					
M F	M	F	M F	M	F	M F	M	F	M F	M	F	M F	M	F			
2	1	1	—	—	—	1	1	—	—	—	—	82	15	67	30		
8	8	—	1	1	—	—	—	—	8	8	—	47	43	4	31		
25	18	7	—	—	—	1	1	—	—	—	—	18	5	13	32		
7	4	3	—	—	—	7	5	2	—	—	—	—	—	—	33		
15	15	—	—	—	—	—	—	—	—	—	—	31	27	4	34		
7	4	3	—	—	—	—	—	—	—	—	—	9	8	1	35		
1	1	—	—	—	—	1	1	—	—	—	—	—	—	—	36		
19	11	8	1	1	—	8	6	2	8	8	—	107	28	79	37		
42	31	11	1	1	—	9	7	2	8	8	—	147	63	84	38		
963	915	48	—	—	—	12	10	2	1	1	—	3	3	—	39		
74	74	—	11	11	—	25	24	1	18	18	—	11	10	1	40		
3	3	—	—	—	—	—	—	—	—	—	—	—	—	—	41		
52	50	2	—	—	—	1	1	—	—	—	—	3	3	—	42		
—	—	—	—	—	—	—	—	—	—	—	—	—	—	—	43		
176	167	9	—	—	—	—	—	—	1	1	—	—	—	—	44		
812	775	37	11	11	—	36	33	3	18	18	—	11	10	1	45		
1040	992	48	11	11	—	37	34	3	19	19	—	14	13	1	46		
5	2	3	12	1	11	—	—	—	21	1	20	1	—	1	47		
23	22	1	3	3	—	6	6	—	3	3	—	2	—	2	48		
1870	1798	72	412	387	25	615	565	50	707	677	30	851	792	59	49		
2	2	—	—	—	—	1	1	—	—	—	—	4	—	4	50		
144	143	1	44	44	—	16	16	—	47	47	—	16	16	—	51		
8	—	8	10	1	9	2	—	2	10	1	9	2	—	2	52		
—	—	—	3	1	2	2	1	1	3	1	2	—	—	—	53		
—	—	—	—	—	—	—	—	—	—	—	—	—	—	—	54		
1179	1166	13	172	172	—	334	324	10	368	366	2	476	465	11	55		
873	801	72	306	263	43	304	263	41	417	362	55	400	343	57	56		
2052	1967	85	481	436	45	640	588	52	788	729	59	876	808	68	57		

Segue : TAVOLA XXIII.

Classe	Sottoclasse	PROFESSIONI E CONDIZIONI a) padroni di aziende, amministratori, direttori, b) impiegati, c) artigiani indipendenti, d) operai salariati, garzoni.	Posizione	PROVINCIA DI PIACENZA										
				COMUNI aventi un Centro di almeno 15000 abitanti			CIRCONDARI							
				PIACENZA			FIORENZUOLA D'ARDA			PIACENZA				
				M	F		M	F		M	F			
11		INDUSTRIA DELLA CARTA.												
	43	Cernitori e lavoratori di stracci, ecc.		7	4	3	—	—	—	8	5	3		
	44	Fabbricanti di cellulosa, pasta di legno; addetti alle cartiere, ecc.....		24	14	10	—	—	—	70	51	19		
	45	Fabbricanti di oggetti di carta e cartone		173	51	122	—	—	—	179	57	122		
			a	6	5	1	—	—	—	20	13	7		
			b	—	—	—	—	—	—	—	—	—		
			c	16	13	3	—	—	—	23	20	3		
			d	182	51	131	—	—	—	214	80	134		
		Totale classe 11		204	69	135	—	—	—	257	113	144		
12		INDUSTRIE CHE UTILIZZANO MATERIALI DIVERSI.												
	46	Fabbricanti di spazzole, pettini, forcelle, bottoni, giocattoli, ecc.....												
			a	13	13	—	—	—	—	20	20	—		
			b	14	9	5	2	1	1	18	13	5		
			c	2	2	—	—	—	—	6	6	—		
			d	1030	241	739	62	3	59	1306	298	1008		
		Totale classe 12		1059	265	794	64	4	60	1350	337	1013		
13		PRODUZIONE E PRIMA LAVORAZIONE DEI METALLI.												
	47	Fonditori, affinatori, ecc.....												
			a	1	1	—	—	—	—	1	1	—		
			b	—	—	—	—	—	—	—	—	—		
			d	67	67	—	1	1	—	72	72	—		
		Totale classe 13		68	68	—	1	1	—	73	73	—		
14		SUCCESSIVE LAVORAZIONI DEI METALLI.												
	48	Fabbri, ramai, stagnai, ecc.....												
			a	3	3	—	—	—	—	4	4	—		
			b	—	—	—	1	1	—	—	—	—		
			c	120	120	—	231	231	—	690	690	—		
			d	508	507	1	276	276	—	1126	1124	2		
		Totale classe 14		631	630	1	508	508	—	1820	1818	2		
15		COSTRUZIONI MECCANICHE IN GENERE, LAVORAZIONE METALLI PREZIOSI, ECC.												
	49	Fabbricanti di macchine agricole e industriali, ecc.....		670	666	4	36	36	—	974	915	59		
	50	Costruttori di apparecchi fisici, pesi e misure, strumenti musicali, ecc.		11	11	—	—	—	—	13	13	—		
	51	Fabbricanti di armi da fuoco e di proiettili		41	30	11	2	2	—	51	40	11		

PROVINCIA DI RAVENNA																Sottoclasse	Classe
TOTALE			COMUNI aventi un Centro di almeno 15 000 abitanti						CIRCONDARI								
			FAENZA			RAVENNA			FAENZA			LUGO					
MF	M	F	MF	M	F	MF	M	F	MF	M	F	MF	M	F			
8	5	3	—	—	—	6	4	2	34	10	24	9	8	1	43	11	
70	51	19	—	—	—	5	2	3	—	—	—	—	—	—	44		
179	57	122	5	5	—	5	3	2	5	5	—	4	4	—	45		
20	13	7	—	—	—	—	—	—	2	2	—	2	2	—			
—	—	—	—	—	—	—	—	—	—	—	—	—	—	—			
23	20	3	2	2	—	1	1	—	3	3	—	10	9	1			
214	80	134	3	3	—	15	8	7	34	10	24	1	1	—			
257	113	144	5	5	—	16	9	7	39	15	24	13	12	1			
																12	
20	20	—	1	1	—	—	—	—	1	1	—	—	—	—	46		
20	14	6	—	—	—	—	—	—	—	—	—	—	—	—			
6	6	—	—	—	—	1	1	—	—	—	—	2	1	1			
1368	301	1067	10	10	—	2	2	—	10	10	—	8	4	4			
1414	341	1073	11	11	—	3	3	—	11	11	—	10	5	5			
																13	
1	1	—	—	—	—	—	—	—	—	—	—	2	2	—	47		
—	—	—	—	—	—	—	—	—	—	—	—	—	—	—			
73	73	—	1	1	—	4	4	—	1	1	—	—	—	—			
74	74	—	1	1	—	4	4	—	1	1	—	2	2	—			
																14	
4	4	—	—	—	—	1	1	—	—	—	—	—	—	—	48		
1	1	—	—	—	—	—	—	—	—	—	—	—	—	—			
921	921	—	116	116	—	189	189	—	226	226	—	343	343	—			
1402	1400	2	226	226	—	572	571	1	312	312	—	315	312	3			
2328	2326	2	342	342	—	762	761	1	538	538	—	658	655	3			
																15	
1010	951	59	111	109	2	285	285	—	136	134	2	261	261	—	49		
13	13	—	4	4	—	10	10	—	4	4	—	1	1	—	50		
53	42	11	5	5	—	4	4	—	6	6	—	13	13	—	51		

Segue : TAVOLA XXIII.

Classe	Sottoclasse	PROFESSIONI E CONDIZIONI a) padroni di aziende, amministratori, direttori, b) impiegati, c) artigiani indipendenti, d) operai salarati, garzoni.	Posizione	PROVINCIA DI PIACENZA								
				COMUNI aventi un Centro di almeno 15000 abitanti			CIRCONDARI					
				PIACENZA			FIORENZUOLA D'ARDA			PIACENZA		
				M	F	F	M	F	F	M	F	F
	52	Costruttori di apparecchi elettrici....		—	—	—	1	1	—	1	1	—
	53	Orologiai.		26	26	—	7	7	—	41	41	—
	54	Orefici, argentieri, ecc.....		73	63	10	1	1	—	81	71	10
			a	15	15	—	3	3	—	19	19	—
			b	8	8	—	—	—	—	11	11	—
			c	35	35	—	15	15	—	52	52	—
			d	763	738	25	29	29	—	1079	999	80
		Totale classe 15		821	796	25	47	47	—	1161	1081	80
16		PREPARAZIONE E LAVORAZIONE DEI MINERALI.										
	55	Scalpellini, marmisti, segatori di pie- tra, ecc.....		57	57	—	13	13	—	72	72	—
	56	Mosaicisti; scultori in pietra e in marmo, ecc.....		5	5	—	5	5	—	9	9	—
	57	Fornaciai (gesso, calce, cemento, ecc.).		28	28	—	133	133	—	485	470	15
	58	Fabbricanti di maioliche, porcellane, terrecotte, ecc.....		5	5	—	21	20	1	65	60	5
	59	Vetrai; fabbricanti di perle.....		4	4	—	1	—	1	7	7	—
	60	Asfaltisti e cementisti		21	21	—	20	20	—	43	43	—
			a	5	5	—	5	5	—	8	8	—
			b	—	—	—	—	—	—	2	2	—
			c	13	13	—	17	17	—	62	62	—
			d	102	102	—	171	169	2	609	589	20
		Totale classe 16		120	120	—	193	191	2	681	661	20
17		COSTRUZIONI EDILIZIE, STRADALI E IDRAULICHE.										
	61	Costruttori, imprenditori, ecc.....		36	36	—	27	27	—	110	110	—
	62	Muratori		387	387	—	630	630	—	2396	2396	—
	63	Manovali, braccianti, ecc.....		231	230	1	129	129	—	655	653	2
	64	Stuccatori, imbianchini, decorato- ri, ecc.....		68	68	—	26	26	—	112	112	—
	65	Fumisti, docciatori, pontaroli, ecc...		43	43	—	1	1	—	45	45	—
			a	36	36	—	27	27	—	110	110	—
			c	32	32	—	1	1	—	45	45	—
			d	697	636	1	785	785	—	3163	3161	2
		Totale classe 17		765	764	1	813	813	—	3318	3316	2

PROVINCIA DI RAVENNA																Sottoclasse	Classe
TOTALE			COMUNI aventi un Centro di almeno 15 000 abitanti						CIRCONDARI								
			FAENZA			RAVENNA			FAENZA			LUGO					
MF	M	F	MF	M	F	MF	M	F	MF	M	F	MF	M	F			
2	2	—	1	—	1	1	1	—	1	—	1	1	1	—	52		
48	48	—	12	12	—	7	7	—	18	18	—	12	10	2	53		
82	72	10	16	16	—	11	11	—	16	16	—	4	3	1	54		
22	22	—	8	8	—	2	2	—	8	8	—	3	3	—			
11	11	—	3	3	—	3	3	—	3	3	—	—	—	—			
67	67	—	15	15	—	10	10	—	21	21	—	11	11	—			
1108	1028	80	123	120	3	303	303	—	149	146	3	278	275	3			
1208	1128	80	149	146	3	318	318	—	181	178	3	292	289	3			
																16	
85	85	—	19	19	—	19	19	—	38	38	—	6	6	—	55		
14	14	—	1	1	—	3	3	—	7	7	—	—	—	—	56		
618	603	15	62	58	4	46	45	1	95	90	5	61	57	4	57		
86	80	6	105	87	18	—	—	—	105	87	18	14	13	1	58		
8	7	1	30	30	—	2	2	—	30	30	—	1	1	—	59		
63	63	—	26	23	—	65	65	—	64	64	—	30	30	—	60		
13	13	—	11	10	1	3	3	—	13	12	1	2	2	—			
2	2	—	1	1	—	—	—	—	1	1	—	—	—	—			
79	79	—	10	9	1	—	—	—	24	23	1	8	8	—			
780	758	22	221	201	20	132	131	1	301	280	21	102	97	5			
874	852	22	243	221	22	135	134	1	339	316	23	112	107	5			
																17	
137	137	—	14	14	—	19	19	—	20	20	—	12	12	—	61		
3026	3026	—	378	378	—	830	830	—	611	611	—	855	855	—	62		
784	782	2	403	402	1	203	195	8	560	559	1	199	197	2	63		
138	138	—	20	20	—	38	38	—	31	31	—	30	30	—	64		
46	46	—	1	1	—	2	2	—	1	1	—	—	—	—	65		
137	137	—	14	14	—	19	19	—	20	20	—	12	12	—			
46	46	—	6	6	—	—	—	—	14	14	—	4	4	—			
3948	3946	2	796	795	1	1073	1065	8	1189	1188	1	1080	1078	2			
4131	4129	2	816	815	1	1092	1084	8	1223	1222	1	1096	1094	2			

Segue : TAVOLA XXIII.

Classe	Sottoclasse	PROFESSIONI E CONDIZIONI a) padroni di aziende, amministratori, direttori, b) impiegati, c) artigiani indipendenti, d) operai salariati, garzoni.	Posizione	PROVINCIA DI PIACENZA										
				COMUNI aventi un Centro di almeno 15000 abitanti			CIRCONDARI							
				PIACENZA			FIORENZUOLA D'ARDA			PIACENZA				
				M F	M	F	M F	M	F	M F	M	F		
18		INDUSTRIA TESSILE. (Seta, cotone, ecc.)												
	66	Addetti alle industrie tessili.....	a	3	3	—	—	—	—	4	4	—		
			b	3	2	1	—	—	—	4	2	2		
			c	—	—	—	11	1	10	26	—	26		
			d	126	37	89	18	4	14	266	46	220		
		Totale classe 18		132	42	90	29	5	24	300	52	248		
19		TESSUTI SPECIALI.												
	67	Fabbricanti di nastri, passamani, ecc.		—	—	—	—	—	—	—	—	—		
	68	Fabbricanti di tessuti a maglia. Retai		73	3	70	22	—	22	237	6	231		
	69	Fabbricanti di cappelli e oggetti di feltro		8	8	—	1	—	1	13	11	2		
	70	Fabbricanti di impermeabili, tele ce- rate, ecc.....		6	3	3	1	—	1	6	3	3		
			a	1	1	—	—	—	—	2	1	1		
			b	1	1	—	—	—	—	4	2	2		
			c	33	6	27	8	—	8	59	9	50		
			d	52	6	46	16	—	16	191	8	183		
		Totale classe 19		87	14	73	24	—	24	256	20	236		
20		VESTIARIO, ARREDAMENTO DOMESTICO, NETTEZZA E ACCONCIATURA DELLA PERSONA.												
	71	Addetti alla confezione della bianche- ria, ecc.....		246	—	246	306	184	122	640	1	639		
	72	Sarti		1212	152	1060	1065	66	999	3918	719	3199		
	73	Tappezzieri, materassai, addobbato- ri, ecc		74	63	11	5	5	—	86	74	12		
	74	Modiste, ricamatrici, ombrellai, ecc.		127	1	126	60	—	60	281	6	275		
	75	Lavandaie, stiratrici, smacchiatrici e tintori.		136	16	120	53	3	50	255	21	234		
	76	Addetti ai bagni pubblici		—	—	—	—	—	—	—	—	—		
	77	Barbieri e parrucchieri.....		167	155	12	127	127	—	366	350	16		
			a	—	—	—	—	—	—	—	—	—		
			b	—	—	—	—	—	—	—	—	—		
			c	816	216	600	851	258	593	2703	820	1883		
			d	1146	171	975	765	127	638	2843	351	2492		
		Totale classe 20		1962	387	1575	1616	385	1231	5546	1171	4375		
21		INDUSTRIE CHIMICHE.												
	78	Addetti alla fabbricazione delle acque gassose e ghiaccio, ecc.....		13	10	3	4	4	—	16	13	3		
	79	Addetti alla fabbricazione dell'amido, dello zucchero e del glucosio.....		6	6	—	1	1	—	44	42	2		

PROVINCIA DI RAVENNA															Sottoclasse	Classe
TOTALE			COMUNI aventi un Centro di almeno 15 000 abitanti						CIRCONDARI							
			FAENZA			RAVENNA			FAENZA			LUGO				
MF	M	F	MF	M	F	MF	M	F	MF	M	F	MF	M	F		
																18
4	4	—	6	3	3	1	1	—	6	3	3	1	1	—	66	
4	2	2	3	3	—	—	—	—	3	3	—	—	—	—		
37	1	36	34	—	34	5	1	4	147	21	126	121	26	95		
284	50	234	157	8	149	157	17	140	207	32	175	196	56	140		
329	57	272	200	14	186	163	19	144	363	59	304	318	83	235		
															19	
—	—	—	—	—	—	—	—	—	—	—	—	1	—	1	67	
259	6	253	50	—	50	114	—	114	72	—	72	93	—	93	68	
14	11	3	11	4	7	15	9	6	14	7	7	1	1	—	69	
7	3	4	2	2	—	113	12	101	2	2	—	2	1	1	70	
2	1	1	—	—	—	1	—	1	—	—	—	2	1	1		
4	2	2	—	—	—	6	3	3	—	—	—	—	—	—		
67	9	58	6	1	5	6	—	6	21	4	17	44	1	43		
207	8	199	57	5	52	229	18	211	67	5	62	51	—	51		
280	20	260	63	6	57	242	21	221	88	9	79	97	2	95		
															20	
946	185	761	327	1	326	59	—	59	494	1	493	200	—	200	71	
4983	785	4198	945	90	855	1254	162	1092	1395	140	1255	1737	189	1548	72	
91	79	12	13	13	—	18	16	2	17	14	3	27	10	17	73	
341	6	335	101	2	99	63	2	61	166	2	164	147	—	147	74	
308	24	284	95	5	90	96	3	93	158	5	153	92	2	90	75	
—	—	—	—	—	—	2	1	1	—	—	—	1	1	—	76	
493	477	16	124	112	12	143	138	5	172	157	15	186	180	6	77	
—	—	—	2	1	1	—	—	—	2	1	1	—	—	—		
—	—	—	—	—	—	—	—	—	—	—	—	—	—	—		
3554	1078	2476	683	104	559	588	176	412	899	173	726	1226	240	986		
3608	478	3130	940	118	822	1047	146	901	1501	145	1356	1164	142	1022		
7162	1556	5606	1605	223	1382	1635	322	1313	2402	319	2083	2390	382	2008		
															21	
20	17	3	12	12	—	14	14	—	19	17	2	10	10	—	78	
45	43	2	—	—	—	42	40	2	—	—	—	117	110	7	79	

Segue : TAVOLA XXIII.

Classe	Sottoclasse	PROFESSIONI E CONDIZIONI a) padroni di aziende, amministratori, direttori, b) impiegati, c) artigiani indipendenti, d) operai salariati, garzoni.	Posizione	PROVINCIA DI PIACENZA								
				COMUNI aventi un Centro di almeno 15000 abitanti			CIRCONDARI					
				PIACENZA			FIORENZUOLA D'ARDA			PIACENZA		
				M	F	F	M	F	F	M	F	F
80		Addetti alle distillerie e raffinerie dell'alcool		3	2	1	32	32	—	3	2	1
81		Fabbricanti di birra, liquori, ecc.....		3	3	—	—	—	—	3	3	—
82		Addetti alla estrazione delle essenze per profumi, liquori, ecc.....		5	2	3	1	1	—	5	2	3
83		Fabbricanti di saponi, candele, colla, ecc.		5	5	—	—	—	—	9	9	—
84		Addetti alla fabbricazione del caucciù, della celluloido, ecc.....		1	1	—	—	—	—	1	1	—
85		Addetti alla manifattura dei tabacchi.		3	3	—	—	—	—	8	7	1
86		Fabbricanti di fiammiferi.....		—	—	—	—	—	—	—	—	—
87		Fabbricanti di prodotti esplodenti. Pirotecnici		—	—	—	—	—	—	—	—	—
88		Fabbricanti di concimi chimici, materie coloranti, prodotti farmaceutici, ecc.		22	15	7	7	6	1	29	22	7
			a	19	19	—	2	2	—	19	19	—
			b	14	5	9	4	3	1	21	10	11
			c	8	8	—	—	—	—	27	27	—
			d	20	15	5	39	39	—	51	45	6
		Totale classe 21		61	47	14	45	44	1	118	101	17
22		INDUSTRIE POLIGRAFICHE.										
89		Addetti alle tipografie: compositori, ecc.		164	164	—	18	18	—	181	181	—
90		Addetti alle arti poligrafiche, ecc.....		10	10	—	1	1	—	10	10	—
91		Dattilografi, stenografi, ecc.....		39	—	39	4	—	4	45	—	45
			a	12	12	—	3	3	—	12	12	—
			b	40	1	39	4	—	4	46	1	45
			c	8	8	—	2	2	—	8	8	—
			d	153	153	—	14	14	—	170	170	—
		Totale classe 22		213	174	39	23	19	4	236	191	45
23		PRODUZIONE E DISTRIBUZIONE DI FORZA MOTTRICE, LUCE, ACQUA, CALORE.										
92		Addetti alla produzione e distribuzione di forza motrice, luce, ecc. . .		106	106	—	31	30	1	175	175	—
93		Addetti alla produzione del gas, ecc. . .		20	20	—	4	4	—	21	21	—
94		Addetti alla generazione del vapore ed agl'impianti di acqua potabile, ecc.		12	12	—	5	5	—	29	29	—
			a	2	2	—	—	—	—	3	3	—
			b	5	5	—	3	2	1	9	9	—
			c	16	16	—	3	3	—	20	20	—
			d	115	115	—	34	34	—	193	193	—
		Totale classe 23		138	138	—	40	39	1	225	225	—

PROVINCIA DI RAVENNA																
TOTALE			COMUNI aventi un Centro di almeno 15 000 abitanti						CIRCONDARI						Sottoclasse	Classe
			FAENZA			RAVENNA			FAENZA			LUGO				
M	F		M	F		M	F		M	F		M	F			
35	34	1	—	—	—	1	1	—	—	—	—	2	2	—	80	
3	3	—	—	—	—	—	—	—	—	—	—	—	—	—	81	
6	3	3	2	2	—	1	1	—	2	2	—	—	—	—	82	
9	9	—	2	2	—	3	3	—	2	2	—	2	2	—	83	
1	1	—	—	—	—	1	1	—	—	—	—	1	—	1	84	
8	7	1	—	—	—	4	2	2	—	—	—	2	2	—	85	
—	—	—	—	—	—	—	—	—	—	—	—	—	—	—	86	
—	—	—	1	1	—	—	—	—	1	1	—	4	4	—	87	
36	28	8	10	5	5	58	51	7	17	10	7	15	13	2	88	
21	21	—	4	4	—	14	14	—	9	7	2	16	16	—		
25	13	12	6	2	4	25	22	3	9	5	4	20	18	2		
27	27	—	1	1	—	—	—	—	2	2	—	86	86	—		
90	84	6	16	15	1	85	77	8	21	18	3	31	23	8		
163	145	18	27	22	5	124	113	11	41	32	9	153	143	10		
199	199	—	53	48	5	73	72	1	63	57	6	50	50	—	89	
11	11	—	8	7	1	—	—	—	8	7	1	—	—	—	90	
49	—	49	12	3	9	15	1	14	13	3	10	—	—	—	91	
15	15	—	6	5	1	4	4	—	6	5	1	1	1	—		
50	1	49	12	3	9	15	1	14	13	3	10	—	—	—		
10	10	—	3	3	—	—	—	—	6	5	1	12	12	—		
184	184	—	52	47	5	69	68	1	59	54	5	37	37	—		
259	210	49	73	58	15	88	73	15	84	67	17	50	50	—		
206	205	1	34	34	—	62	62	—	45	45	—	54	54	—	92	
25	25	—	—	—	—	24	24	—	—	—	—	1	1	—	93	
34	34	—	5	5	—	11	11	—	8	8	—	12	12	—	94	
3	3	—	—	—	—	2	2	—	—	—	—	—	—	—		
12	11	1	3	3	—	9	9	—	6	6	—	6	6	—		
23	23	—	1	1	—	3	3	—	3	3	—	5	5	—		
227	227	—	35	35	—	83	83	—	44	44	—	56	56	—		
265	264	1	39	39	—	97	97	—	53	53	—	67	67	—		

22

23

Segue : TAVOLA XXIII.

Classe	Sottoclasse	PROFESSIONI E CONDIZIONI a) padroni di aziende, amministratori, direttori, b) impiegati, c) artigiani indipendenti, d) operai salarati, garzoni.	Posizione	PROVINCIA DI PIACENZA											
				COMUNI aventi un Centro di almeno 15000 abitanti			CIRCONDARI								
				PIACENZA			FIORENZUOLA D'ARDA			PIACENZA					
				M	F	M	M	F	M	F	M	F			
24		TRASPORTI E VIABILITÀ.													
	95	Addetti ai trasporti terrestri senza guide.....		290	289	1	469	469	—	1322	1321	1			
	96	Addetti ai trasporti terrestri su guide.		864	852	12	167	161	6	1273	1253	20			
	97	Addetti ai trasporti per acqua.....		10	10	—	3	3	—	125	125	—			
	98	Addetti ai lavori di carico e scarico...		603	605	1	50	50	—	659	658	1			
	99	Addetti ai servizi di corrispondenza: poste, telefoni e telegrafi.....		219	160	59	90	65	25	376	270	106			
	100	Addetti ai servizi di manutenzione stradale e polizia urbana; cantonieri, spazzini, ecc.....		76	74	2	91	91	—	239	236	3			
			a	3	2	1	2	2	—	6	5	1			
			b	435	366	69	67	45	22	574	469	114			
			c	66	66	—	209	209	—	628	628	—			
			d	1561	1556	5	592	583	9	2316	2300	16			
		Totale classe 24		2035	1990	75	870	839	31	4024	3893	131			
25		INDUSTRIE NON SPECIFICATE.													
	101	Addetti alle industrie non specificate													
			a	8	8	—	5	5	—	47	47	—			
			b	—	—	—	—	—	—	—	—	—			
			c	—	—	—	1	1	—	7	7	—			
			d	17	10	7	65	55	10	431	234	197			
		Totale classe 25		25	18	7	71	61	10	485	288	197			
			a	153	149	4	81	79	2	372	360	12			
			b	526	401	125	85	56	29	701	519	182			
			c	1585	945	64	2369	1723	646	6847	4329	2018			
			d	7633	5506	2133	3886	3102	784	17640	13169	4430			
		Totale Industria		9903	7001	2902	6421	4930	1431	25530	18868	6692			
		COMMERCIO													
26		VENDITA DI MERCI E DERRATE ALIMENTARI.													
	102	Venditori di bestiame		22	22	—	23	26	—	125	124	1			
	103	Venditori di granaglie, farine, ecc.		12	11	1	10	10	—	37	36	1			
	104	Venditori di pane e pasta da minestra.		23	12	11	14	10	4	57	41	16			
	105	Venditori di vino e olio all'ingrosso...		32	27	5	18	18	—	54	49	5			
	106	Venditori di biscotti, dolci, ecc.		23	13	13	17	14	3	31	18	13			

PROVINCIA DI RAVENNA															Sottoclasse	Classe
TOTALE			COMUNI aventi un Centro di almeno 15 000 abitanti						CIRCONDARI							
			FAENZA			RAVENNA			FAENZA			LUGO				
M F	M	F	M F	M	F	M F	M	F	M F	M	F	M F	M	F		
1791	1790	1	243	241	2	472	471	1	490	487	3	859	855	4	95	24
1440	1414	26	521	518	3	246	241	5	754	748	6	223	213	10	96	
128	128	—	—	—	—	156	156	—	—	—	—	3	3	—	97	
709	708	1	120	120	—	314	314	—	188	188	—	276	276	—	98	
466	335	131	70	58	12	130	105	25	116	86	30	93	63	30	99	
360	357	3	103	103	—	150	146	4	178	178	—	102	102	—	100	
8	7	1	1	1	—	7	7	—	4	4	—	1	1	—		
641	505	136	172	159	13	177	152	25	264	235	29	120	91	29		
837	837	—	107	106	1	108	108	—	258	258	—	511	511	—		
3408	3383	25	777	774	3	1176	1166	10	1200	1190	10	924	909	15		
4894	4732	162	1057	1040	17	1468	1433	35	1726	1687	39	1556	1512	44		
52	52	—	17	17	—	32	32	—	19	19	—	27	26	1	101	25
8	8	—	1	1	—	1	1	—	1	1	—	7	5	2		
496	289	207	187	155	32	291	137	154	873	803	70	229	134	95		
556	349	207	205	173	32	324	170	154	893	823	70	263	165	98		
453	439	14	78	70	8	97	95	2	101	91	10	115	109	6		
786	575	211	200	174	26	236	191	45	299	256	43	156	124	32		
9216	6552	2664	1377	774	603	1554	1120	434	2469	1588	881	3703	2484	1219		
21526	16262	5264	4525	3384	1141	6274	4773	1501	7170	5348	1822	5827	4110	1717		
31981	23828	8153	6180	4402	1778	8161	6179	1982	10039	7283	2756	9801	6827	2974		
151	150	1	34	34	—	18	18	—	75	75	—	110	110	—	102	26
47	46	1	15	14	1	51	50	1	38	35	3	30	30	—	103	
71	51	20	23	15	8	11	10	1	26	17	9	4	3	1	104	
72	67	5	34	32	2	12	12	—	48	46	2	120	114	6	105	
48	32	16	4	2	2	4	3	1	5	3	2	7	5	2	106	

Segue : TAVOLA XXIII.

Classe	Sottoclasse	PROFESSIONI E CONDIZIONI a) padroni di aziende, amministratori, direttori, b) impiegati, c) artigiani indipendenti, d) operai salariati, garzoni.	Posizione	PROVINCIA DI PIACENZA								
				COMUNI aventi un Centro di almeno 15000 abitanti			CIRCONDARI					
				PIACENZA			FIORENZUOLA D'ARDA			PIACENZA		
				M F	M	F	M F	M	F	M F	M	F
	107	Venditori di uova, latte, frutta, pesce, erbaggi, ecc.....		455	337	118	408	325	83	1168	939	229
	108	Venditori di droghe, generi alimentari, ecc.....		56	50	6	49	36	13	102	80	22
			<i>a</i>	492	366	126	509	410	99	1371	1120	251
			<i>b</i>	35	21	14	2	—	2	38	21	17
			<i>d</i>	99	85	14	31	29	2	165	146	19
		Totale classe 26		626	472	154	542	439	103	1574	1287	287
27		VENDITA DI GENERI NON ALIMENTARI.										
	109	Venditori di combustibili solidi, ecc.		31	27	4	12	11	1	67	62	5
	110	Venditori di mobili, strumenti musicali, ecc.....		21	17	4	2	2	—	30	26	4
	111	Venditori di oggetti di pelo, cuoio, calzature, guanti, ecc.....		51	41	10	24	22	2	68	58	10
	112	Venditori di spazzole, pettini, coralli, ventagli, giocattoli, ecc.....		29	27	2	6	2	4	37	31	6
	113	Venditori di oggetti di cancelleria, libri, giornali, ecc.....		51	33	18	10	8	2	60	42	18
	114	Venditori di prodotti metallurgici, armi, macchine, ecc.....		54	49	5	20	20	—	92	79	13
	115	Gioiellieri, orefici, antiquari, ecc.....		29	27	2	2	2	—	34	32	2
	116	Venditori di vetri, ceramiche, laterizi, ecc.....		14	9	5	14	12	2	50	41	9
	117	Venditori di filati, tessuti, mercerie, vestiario, ecc.....		215	163	52	78	53	25	372	264	108
	118	Venditori di materiale sanitario, articoli di gomma, ecc.....		3	3	—	1	1	—	3	3	—
			<i>a</i>	399	331	68	157	124	33	700	562	138
			<i>b</i>	88	57	31	5	4	1	99	65	34
			<i>d</i>	11	8	3	7	5	2	14	11	3
		Totale classe 27		498	396	102	169	133	36	813	638	175
28		VENDITA DI MERCI DIVERSE E NON SPECIFICATE.										
	119	Venditori di oggetti usati e di rifiuto.		19	13	6	2	2	—	23	17	6
	120	Venditori di merci e derrate diverse (senz' altra specificazione).....		10	10	—	3	3	—	22	21	1
	121	Venditori di merci e derrate non specificate		173	88	85	223	150	73	641	429	212
	122	Venditori ambulanti.....		96	83	13	59	45	14	187	161	26
			<i>a</i>	139	116	23	267	194	73	674	522	152
			<i>b</i>	153	75	78	15	4	11	178	89	89
			<i>d</i>	6	3	3	5	2	3	21	17	4
		Totale classe 28		298	194	104	287	200	87	873	628	245

PROVINCIA DI RAVENNA																
TOTALE			COMUNI aventi un Centro di almeno 15 000 abitanti						CIRCONDARI						Sottoclasse	Classe
			FAENZA			RAVENNA			FAENZA			LUGO				
M F	M	F	M F	M	F	M F	M	F	M F	M	F	M F	M	F		
1576	1264	312	220	161	59	276	193	83	329	247	82	468	341	127	107	
151	116	35	39	33	6	24	19	5	54	44	10	54	42	12	108	
1880	1530	350	323	256	70	365	274	91	516	417	99	736	600	136		
40	21	19	9	3	6	31	31	—	12	5	7	5	3	2		
196	175	21	37	35	2	—	—	—	47	45	2	52	42	10		
2116	1726	390	369	291	78	396	305	91	575	467	108	793	645	148		
															27	
79	73	6	13	11	2	22	20	2	29	26	3	32	21	11	109	
32	28	4	6	5	1	4	2	2	6	5	1	10	10	—	110	
92	80	12	19	19	—	9	9	—	24	24	—	29	19	10	111	
43	33	10	5	1	4	11	8	3	8	3	5	16	14	2	112	
70	50	20	15	9	6	3	—	3	18	12	6	12	7	5	113	
112	99	13	18	15	5	22	20	2	21	15	6	27	25	2	114	
36	34	2	2	1	1	10	10	—	2	1	1	6	5	1	115	
64	53	11	10	9	1	4	3	1	14	12	2	25	14	11	116	
450	317	133	47	32	15	69	33	36	63	38	25	115	74	41	117	
4	4	—	1	1	—	—	—	—	1	1	—	—	—	—	118	
857	686	171	118	87	31	126	85	41	167	123	44	252	179	73		
104	69	35	14	10	4	23	16	7	15	10	5	7	4	3		
21	16	5	4	4	—	5	4	1	4	4	—	13	6	7		
982	771	211	136	101	35	154	105	49	186	137	49	272	189	83		
															28	
25	19	6	8	4	4	1	—	1	14	7	7	16	11	5	119	
25	24	1	6	2	4	8	5	3	21	5	16	20	13	7	120	
864	579	285	197	137	60	342	217	125	306	216	90	231	165	66	121	
246	206	40	61	46	15	35	24	11	81	61	20	49	43	6	122	
941	716	225	216	160	56	338	227	111	341	246	95	284	217	67		
193	93	100	47	23	24	42	14	28	66	33	33	18	8	10		
26	19	7	9	6	3	6	5	1	15	10	5	14	7	7		
1160	828	332	272	189	83	386	246	140	422	239	133	316	232	84		

Segue : TAVOLA XXIII.

Classe	Sottoclasse	PROFESSIONI E CONDIZIONI a) padroni di aziende, amministratori, direttori, b) impiegati, c) artigiani indipendenti, d) operai salariati, garzoni.	Posizione	PROVINCIA DI PIACENZA								
				COMUNI aventi un Centro di almeno 15000 abitanti			CIRCONDARI					
				PIACENZA			FIORENZUOLA D'ARDA			PIACENZA		
				M F	M	F	M F	M	F	M F	M	F
29	ESERCIZI PUBBLICI.											
123	Proprietari e personale di alberghi e pensioni ; locandieri, affittacamere, ecc											
		166	121	45	60	37	23	301	204	97		
124	Proprietari e personale di trattorie, osterie, bottiglierie, ecc.....											
		241	175	66	239	147	92	812	564	248		
125	Proprietari e personale di caffè, liquorerie, birrerie, ecc.....											
		70	56	14	59	32	27	139	101	38		
126	Rivenditori di sale e tabacchi.....											
		23	10	13	25	13	12	68	32	36		
127	Appaltatori, impresari di spettacoli pubblici e personale non artistico dei medesimi											
		9	9	—	—	—	—	10	10	—		
	a	296	191	105	351	205	146	1056	685	371		
	b	17	10	7	6	6	—	33	18	15		
	d	196	170	26	26	18	8	241	208	33		
	Totale classe 29											
		509	371	138	383	229	154	1330	911	419		
30	ISTITUTI DI EMISSIONE, CREDITO, CAMBIO, ASSICURAZIONE, ECC.											
128	Personale di banche, borse, istituti di assicurazione, esattorie, ecc.....											
		195	178	17	32	29	3	248	228	20		
129	Spedizionieri, commissionari, rappresentanti											
		128	126	2	20	19	1	184	182	2		
130	Mediatori, sensali, stimatori, ecc....											
		82	82	—	125	124	1	387	387	—		
131	Addetti alle aziende commerciali in genere											
		638	433	205	62	51	11	729	505	224		
	a	101	100	1	129	128	1	422	421	1		
	b	942	719	223	110	95	15	1126	881	245		
	Totale classe 30											
		1043	819	224	239	223	16	1548	1302	246		
	a	1427	1104	323	1413	1061	352	4223	3310	913		
	b	1235	882	353	138	109	29	1474	1074	400		
	d	312	266	46	69	54	15	441	382	59		
	Totale Commercio											
		2974	2252	722	1620	1224	396	6138	4766	1372		
	AMMINISTRAZIONE PUBBLICA E PRIVATA											
31	AMMINISTRAZIONE PUBBLICA.											
132	Personale diplomatico											
		—	—	—	—	—	—	—	—	—		
133	Impiegati e funzionari dello Stato...											
		239	221	18	26	26	—	295	271	24		
134	Impiegati delle Provincie, dei Comuni, degli Istituti di beneficenza, ecc....											
		206	175	31	51	49	2	304	268	36		
	Totale classe 31											
		445	396	49	77	75	2	599	539	60		

PROVINCIA DI RAVENNA															Sottoclasse	Classe
TOTALE			COMUNI aventi un Centro di almeno 15 000 abitanti						CIRCONDARI							
			FAENZA			RAVENNA			FAENZA			LUGO				
M F	M	F	M F	M	F	M F	M	F	M F	M	F	M F	M	F		
																29
361	241	120	44	22	22	47	29	18	61	35	26	27	12	15	123	
1051	711	340	98	71	27	184	152	32	169	113	56	249	203	46	124	
198	133	65	55	45	10	49	34	15	85	66	19	75	61	14	125	
93	45	48	32	13	19	34	18	16	48	24	24	49	31	18	126	
10	10	—	3	3	—	4	4	—	3	3	—	4	4	—	127	
1407	890	517	171	101	70	241	168	73	288	176	112	319	241	78		
39	24	15	7	6	1	1	1	—	12	9	3	16	15	1		
267	226	41	54	47	7	76	68	8	66	56	10	69	55	14		
1713	1140	573	232	154	78	318	237	81	366	241	125	404	311	93		
															30	
280	257	23	37	36	1	78	72	6	48	47	1	65	62	3	128	
204	201	3	51	47	4	80	80	—	64	60	4	68	67	1	129	
512	511	1	129	129	—	96	96	—	221	221	—	252	251	1	130	
791	556	235	93	93	—	261	210	51	120	119	1	114	100	14	131	
551	549	2	138	138	—	170	113	57	233	233	—	278	276	2		
1236	976	260	172	167	5	345	345	—	220	214	6	221	204	17		
1787	1525	262	310	305	5	515	458	57	453	447	6	499	480	19		
5636	4371	1265	966	739	227	1240	867	373	1545	1195	350	1869	1513	356		
1612	1183	429	249	209	40	442	407	35	325	271	54	267	234	33		
510	436	74	104	92	12	87	77	10	132	115	17	148	110	38		
7758	5990	1768	1319	1040	279	1769	1351	418	2002	1581	421	2284	1857	427		
															31	
—	—	—	—	—	—	—	—	—	—	—	—	46	46	—	132	
321	297	24	53	53	—	196	182	14	60	60	—	132	127	5	133	
355	317	38	83	77	6	123	116	7	132	124	8	7	1	6	134	
676	614	62	136	130	6	319	298	21	192	184	8	185	174	11		

Segue : TAVOLA XXIII.

Classe	Sottoclasse	PROFESSIONI E CONDIZIONI a) padroni di aziende, amministratori, direttori, b) impiegati, c) artigiani indipendenti, d) operai salarati, garzoni.	Posizione	PROVINCIA DI PIACENZA										
				COMUNI aventi un Centro di almeno 15 000 abitanti			CIRCONDARI							
				PIACENZA			FIORENZUOLA D'ARDA			PIACENZA				
				M	F		M	F		M	F			
32		DIFESA DEL PAESE.												
135		Carabinieri Reali e Guardie di Finanza	255	255	—	75	75	—	391	391	—			
136		Altri corpi dell'Esercito.....	2872	2872	—	14	14	—	3039	3039	—			
137		Armata	—	—	—	—	—	—	—	—	—			
		Totale classe 32	3127	3127	—	89	89	—	3430	3430	—			
33		CORPI ORGANIZZATI E PERSONALE DI SERVIZIO DI PUBBLICA AMMINISTRA- ZIONE.												
138		Addetti ai corpi organizzati al servi- zio dello Stato.....	14	14	—	5	5	—	20	20	—			
139		Addetti ai corpi organizzati al servizio delle Provincie e dei Comuni.....	61	61	—	22	22	—	99	99	—			
140		Personale di servizio dello Stato.....	46	44	2	5	5	—	57	51	6			
141		Personale di servizio delle Provincie, dei Comuni, degli Istituti di bene- ficenza, ecc.	117	95	22	18	11	7	166	138	28			
		Totale classe 33	238	214	24	50	43	7	342	308	34			
34		AMMINISTRAZIONE PRIVATA.												
142		Impiegati di società, circoli spor- tivi, ecc., maestri di casa, inten- denti, ecc.....	68	50	18	11	7	4	185	113	22			
35	143	IMPIEGATI, COMMESSI E FATTORINI. (senz'altra specificazione).....	89	52	37	53	36	17	285	173	112			
		Totale Amministrazione pubblica e privata	3967	3339	128	280	250	30	4791	4563	228			
		CULTO, PROFESSIONI E ARTI LIBERALI												
36		CULTO.												
144		Sacerdoti e chierici del clero cattolico secolare	86	86	—	107	107	—	320	320	—			
145		Frați, monache, suore, laici e converse.	288	17	271	10	—	10	308	23	285			
146		Pastori evangelici e ministri di altri culti	1	1	—	—	—	—	1	1	—			
147		Impiegati della Curia pontificia, delle Curie vescovili e degli istituti ec- clesiastici.....	—	—	—	—	—	—	1	1	—			
148		Addetti al servizio delle chiese cat- toliche	22	20	2	16	16	—	63	61	2			
149		Addetti ai templi di culto non cattolico	—	—	—	1	1	—	—	—	—			
		Totale classe 36	397	124	273	134	124	10	693	406	287			
37		INSEGNAMENTO.												
150		Maestri, professori degli istituti pub- blici e privati.....	406	71	335	295	18	277	959	112	847			

PROVINCIA DI RAVENNA																Sottoclasse	Classe
TOTALE			COMUNI aventi un Centro di almeno 15 000 abitanti						CIRCONDARI								
			FAENZA			RAVENNA			FAENZA			LUGO					
MF	M	F	MF	M	F	MF	M	F	MF	M	F	MF	M	F			
466	466	—	96	96	—	583	583	—	204	204	—	203	203	—	135	32	
3053	3053	—	164	164	—	1266	1266	—	165	165	—	73	73	—	136		
—	—	—	2	2	—	13	13	—	2	2	—	—	—	—	137		
3519	3519	—	262	262	—	1862	1862	—	371	371	—	276	276	—		33	
25	25	—	6	6	—	25	25	—	6	6	—	7	7	—	138		
121	121	—	14	14	—	39	39	—	25	25	—	23	23	—	139		
62	56	6	6	6	—	21	19	2	6	6	—	5	5	—	140		
184	149	35	75	37	38	56	41	15	98	57	41	81	56	25	141		
392	351	41	101	63	38	141	124	17	135	94	41	116	91	25		34	
146	120	26	83	72	11	817	807	10	94	81	13	69	55	14	142		
338	209	129	75	47	28	188	131	57	113	76	37	170	124	46	143	35	
5071	4813	258	657	574	83	3327	3222	105	905	806	99	816	720	96		36	
427	427	—	142	142	—	94	94	—	279	279	—	118	118	—	144		
318	23	295	163	28	135	61	8	53	232	40	192	112	6	106	145		
1	1	—	—	—	—	—	—	—	2	2	—	—	—	—	146		
1	1	—	—	—	—	1	1	—	1	1	—	—	—	—	147		
79	77	2	4	4	—	8	7	1	11	11	—	15	15	—	148		
1	1	—	—	—	—	—	—	—	—	—	—	—	—	—	149		
827	530	297	309	174	135	164	110	54	525	333	192	245	139	106		37	
1254	130	1124	286	70	216	378	84	294	399	85	314	423	71	352	150		

Segue : TAVOLA XXIII.

Classe	Sottoclasse	PROFESSIONI E CONDIZIONI a) padroni di aziende, amministratori, direttori, b) impiegati, c) artigiani indipendenti, d) operai salarati, garzoni.	Posizione	PROVINCIA DI PIACENZA								
				COMUNI aventi un Centro di almeno 15000 abitanti			CIRCONDARI					
				PIACENZA			FIORENZUOLA D'ARDA			PIACENZA		
				M	F	T	M	F	T	M	F	T
	151	Insegnanti di musica vocale e strumentale e di recitazione.....	43	35	8	2	2	—	46	37	9	
	152	Maestri di ginnastica, scherma, equitazione, ballo, ecc.	11	4	7	—	—	—	11	4	7	
	153	Sacerdoti, monaci, monache, ecc., addetti all'insegnamento	133	33	100	27	12	15	191	51	140	
		Totale classe 37	593	143	450	324	32	292	1207	204	1003	
38		PROFESSIONI SANITARIE.										
	154	Medici, chirurghi, ostetrici.....	67	67	—	30	30	—	125	124	1	
	155	Dentisti	3	3	—	—	—	—	3	3	—	
	156	Levatrici	13	—	13	25	—	25	69	—	69	
	157	Veterinari	7	7	—	11	11	—	23	23	—	
	158	Farmacisti (padroni e assistenti di farmacia).....	25	22	3	18	18	—	63	58	5	
	159	Flebotomi, callisti, massaggiatori, manicure, ecc.....	—	—	—	—	—	—	—	—	—	
	160	Infermieri	161	76	85	10	7	3	207	101	106	
	161	Sacerdoti, monaci, monache, addetti all'assistenza	38	1	37	21	—	21	103	1	102	
		Totale classe 38	314	176	138	115	66	49	593	310	283	
39		PROFESSIONI LEGALI.										
	162	Avvocati, procuratori e causidici...	72	72	—	5	5	—	82	82	—	
	163	Notai	18	18	—	7	7	—	33	33	—	
		Totale classe 39	90	90	—	12	12	—	115	115	—	
40		LETTERE E SCIENZE APPLICATE										
	164	Letterati, pubblicisti, traduttori, ecc.	8	8	—	—	—	—	10	10	—	
	165	Ingegneri e architetti	45	45	—	6	6	—	57	57	—	
	166	Dottori in scienze agrarie, geometri, agrimensori, ecc.	58	58	—	29	29	—	101	101	—	
	167	Dottori in scienze commerciali, ragionieri, contabili, ecc.....	60	50	10	9	8	1	77	66	11	
		Totale classe 40	171	161	10	44	43	1	245	234	11	
41		ARTI BELLE.										
	168	Scultori, pittori, scenografi e miniatori	11	9	2	4	4	—	13	11	2	
	169	Disegnatori e calligrafi.....	6	5	1	—	—	—	7	6	1	
	170	Modelli	—	—	—	9	9	—	—	—	—	

PROVINCIA DI RAVENNA

TOTALE			COMUNI aventi un Centro di almeno 15 000 abitanti												Sottoclasse	Classe
			FAENZA			RAVENNA			FAENZA			Lugo				
			MF	M	F	MF	M	F	MF	M	F	MF	M	F		
48	39	9	12	6	6	9	7	2	15	9	6	17	12	5	151	
11	4	7	1	—	1	1	1	—	1	—	1	1	—	1	152	
218	63	155	54	10	44	52	2	50	62	11	51	24	1	23	153	
1531	236	1295	353	86	267	440	94	346	477	105	372	465	84	381	38	
155	154	1	45	44	1	52	49	3	65	64	1	46	46	—	154	
3	3	—	1	1	—	2	2	—	1	1	—	2	2	—	155	
94	—	94	11	—	11	22	—	22	30	—	30	31	—	31	156	
34	34	—	6	6	—	9	9	—	11	11	—	12	12	—	157	
81	76	5	21	21	—	28	25	3	30	29	1	33	26	7	158	
—	—	—	—	—	—	3	3	—	—	—	—	—	—	—	159	
217	108	109	47	20	27	36	4	32	61	26	35	71	28	43	160	
124	1	123	3	—	3	2	—	2	16	2	14	29	1	28	161	
708	376	332	134	92	42	154	92	62	214	133	81	224	115	109	39	
87	87	—	16	16	—	29	29	—	18	18	—	21	21	—	162	
40	40	—	6	6	—	8	8	—	9	9	—	7	7	—	163	
127	127	—	22	22	—	37	37	—	27	27	—	28	28	—	40	
10	10	—	1	1	—	6	3	3	8	6	2	5	5	—	164	
63	63	—	15	15	—	27	27	—	18	18	—	6	6	—	165	
130	130	—	18	18	—	67	67	—	25	25	—	17	17	—	166	
86	74	12	25	22	3	46	42	4	33	29	4	24	18	6	167	
289	277	12	59	56	3	146	139	7	84	78	6	52	46	6	41	
17	15	2	6	4	2	2	2	—	6	4	2	6	6	—	168	
7	6	1	3	3	—	—	—	—	3	3	—	2	1	1	169	
9	9	—	—	—	—	—	—	—	—	—	—	1	1	—	170	

Segue : TAVOLA XXIII.

		PROVINCIA DI PIACENZA										
Classe	Sottoclasse	PROFESSIONI E CONDIZIONI a) padroni di aziende, amministratori, direttori, b) impiegati, c) artigiani indipendenti, d) operai salariati, garzoni.	Posizione	COMUNI aventi un Centro di almeno 15000 abitanti			CIRCONDARI					
				PIACENZA			FIORENZUOZA D'ARDA			PIACENZA		
				M	F	F	M	F	F	M	F	F
	171	Compositori di musica, direttori d'orchestra e capibanda musicali.....	3	3	—	—	—	—	3	3	—	
	172	Musicanti, suonatori ed organisti.....	12	12	—	—	—	—	20	20	—	
	173	Artisti di canto, ecc.....	16	9	7	—	—	—	17	9	8	
	174	Coreografi, ballerine, ecc.....	—	—	—	—	—	—	—	—	—	
	175	Artisti drammatici, lirici, ecc.....	6	3	3	1	—	1	14	7	7	
	176	Suggeritori, buttafuori, trovaroba...	—	—	—	—	—	—	—	—	—	
	177	Artisti di compagnie equestri e di varietà; artisti cinematografici; burattinai, ecc.....	7	4	3	4	3	1	23	16	7	
	178	Fotografi, ecc.....	19	17	2	6	6	—	27	23	4	
		Totale classe 41	80	62	18	24	22	2	124	95	29	
		Totale Culto, professioni e arti liberali	1645	756	889	653	299	354	2977	1364	1613	
42		ADDETTI AI SERVIZI DOMESTICI.										
	179	Domestici, portieri, istitutrici, ecc...	1487	210	1277	568	60	508	2438	357	2081	
		CONDIZIONI NON PROFESSIONALI										
43	180	PROPRIETARI, CAPITALISTI, AGIATI, BENESTANTI	702	242	460	657	291	366	1640	667	973	
44		PENSIONATI.										
	181	Pensionati di Amministrazione pubblica e privata.....	590	359	231	147	105	42	855	530	325	
	182	Pensionati di guerra.....	39	21	18	60	48	12	166	97	69	
		Totale classe 44	629	380	249	207	153	54	1021	627	394	
45	183	STUDENTI, SEMINARISTI, COLLEGIALI	4649	2312	2337	3844	1994	1850	12114	6473	5641	
46	184	ATTENDENTI ALLE CURE DOMESTICHE.	8834	—	8834	14196	—	14196	40960	—	40960	
47		ALTRE CONDIZIONI NON PROFESSIONALI.										
	185	Persone senza professione, invalidi, disoccupati	180	119	61	329	202	127	788	540	248	
	186	Ricoverati	1054	417	637	169	78	91	1667	752	915	
	187	Detenuti	246	239	7	16	15	1	235	258	7	
	188	Mendicanti	43	20	23	22	8	14	59	29	30	
	189	Prostituite	26	—	26	—	—	—	26	—	26	
		Totale classe 47	1549	795	754	533	303	233	2805	1579	1226	
48	190	SENZA INDICAZIONE DI PROFESSIONE	196	196	—	441	441	—	1197	1197	—	
		Totale Condizioni non professionali	16559	3925	12834	19881	3182	16699	59737	10543	49194	

PROVINCIA DI RAVENNA																Sottoclasse	Classe
TOTALE			COMUNI aventi un Centro di almeno 15 000 abitanti						CIRCONDARI								
			FAENZA			RAVENNA			FAENZA			LUGO					
M	F	M	F	M	F	M	F	M	F	M	F	M	F				
3	3	—	4	4	—	7	7	—	7	7	—	2	2	—	171		
20	20	—	28	28	—	23	22	1	31	31	—	25	25	—	172		
17	9	8	9	3	6	3	—	3	9	3	6	18	9	9	173		
—	—	—	—	—	—	—	—	—	—	—	—	—	—	—	174		
15	7	8	4	1	3	8	5	3	4	1	3	15	6	9	175		
—	—	—	—	—	—	—	—	—	—	—	—	1	1	—	176		
27	19	8	11	8	3	11	8	3	14	11	3	9	9	—	177		
33	29	4	12	11	1	9	9	—	12	11	1	4	4	—	178		
148	117	31	77	62	15	63	53	10	86	71	15	83	64	19			
3630	1663	1967	954	492	462	1004	525	479	1413	747	666	1097	476	621			
3006	417	2589	732	153	576	733	141	592	1006	195	811	655	100	555	179		
2297	958	1339	380	175	205	430	223	207	608	309	299	558	303	255	180		
1002	635	367	282	182	100	334	202	132	378	248	130	232	152	80	181		
226	145	81	72	39	33	82	60	22	121	60	61	85	57	28	182		
1228	780	448	354	221	133	416	262	154	499	308	191	317	209	108			
15958	8467	7491	2468	1353	1112	3677	2016	1661	3761	1998	1763	3632	1955	1677	183		
55156	—	55156	10058	—	10058	11611	—	11611	18300	—	18300	16559	—	16559	184		
1117	742	375	196	175	21	457	328	129	361	297	64	579	418	161	185		
1836	830	1006	464	201	263	340	160	180	581	258	323	381	191	190	186		
281	273	8	31	28	3	104	96	8	34	31	3	15	15	—	187		
81	37	44	16	9	7	15	7	8	32	15	17	26	13	13	188		
26	—	26	—	—	—	—	—	—	—	—	—	11	—	11	189		
3341	1882	1459	707	413	294	916	591	325	1008	601	407	1012	637	375			
1638	1638	—	85	85	—	83	83	—	267	267	—	459	459	—	190		
79618	13725	65893	14052	2250	11802	17133	3175	13958	24443	3483	20960	22537	3563	18974	48		

Segue : TAVOLA XXIII.

**Popolazione presente di età superiore a 10 anni
nei Comuni aventi un Centro di almeno 15 000**

Classe	Sottoclasse	PROFESSIONI E CONDIZIONI a) padroni di aziende, amministratori, direttori, b) impiegati, c) artigiani indipendenti, d) operai salarati, garzoni.	Posizione	Segue : PROVINCIA DI RAVENNA						
				Segue : CIRCONDARI			TOTALE			
				RAVENNA						
				M F	M	F	M F	M	F	
		AGRICOLTURA - CACCIA - PESCA								
1		AGRICOLTURA E CACCIA.								
	1	Agricoltori che conducono terreni propri		2584	1651	933	7676	5484	2192	
	2	Enfiteuti ed utilisti		10	10	—	15	13	2	
	3	Fittavoli		1158	779	379	4847	3372	1475	
	4	Mezzadri e coloni.....		13773	9360	4413	39031	26929	12102	
	5	Contadini obbligati.....		45	36	9	262	239	23	
	6	Giornalieri di campagna, bifolchi, ecc.		20136	10299	9837	35869	22279	13590	
	7	Fattori, agenti di campagna.....		209	196	13	343	328	15	
	8	Giardinieri, ortolani, ecc.....		332	231	101	908	641	267	
	9	Pastori, bovani e mandriani.....		625	496	129	784	635	149	
	10	Allevatori di animali, apicoltori, ecc.		3	3	—	4	4	—	
	11	Boscaioli, carbonai e taglialegna.....		13	11	2	33	30	3	
	12	Guardie campestri e guardaboschi privati		37	37	—	47	47	—	
	13	Cacciatori, raccoglitori di funghi, ecc.		2	2	—	4	4	—	
		Totale classe 1		38927	23111	15816	89823	60005	29818	
2		PESCA.								
	14	Piscicultori		—	—	—	—	—	—	
	15	Pescatori e vallanti.....		203	203	—	209	209	—	
		Totale classe 2		203	203	—	209	209	—	
		Totale Agricoltura - Caccia - Pesca		39130	23314	15816	90032	60214	29818	
		INDUSTRIA								
3		MINIERE.								
	16	Minatori di metalli, solfo, combustibili fossili. Addetti alle ricerche minerarie	a	—	—	—	—	—	—	
			b	—	—	—	—	—	—	
			d	2	2	—	5	5	—	
		Totale classe 3		2	2	—	5	5	—	

**classificata secondo il sesso e la professione
abitanti, nei Circondari e nelle Province.**

PROVINCIA DI REGGIO NELL'EMILIA												Sottoclasse	Classe
COMUNI aventi un Centro di almeno 15 000 abitanti			CIRCONDARI						TOTALE				
REGGIO NELL'EMILIA			GUASTALLA			REGGIO NELL'EMILIA							
MF	M	F	MF	M	F	MF	M	F	MF	M	F		
													1
2374	1509	865	5299	3588	1711	25878	17513	8365	31177	21101	10076	1	
52	38	14	119	71	48	103	74	29	222	145	77	2	
3063	1878	1185	6771	4248	2523	10653	6812	3841	17424	11060	6364	3	
3644	2283	1361	4763	2962	1801	20838	13329	7509	25601	16291	9310	4	
28	24	4	240	193	47	270	214	56	510	407	103	5	
6969	4494	2475	11630	6579	5051	29167	19181	9986	40797	25760	15037	6	
15	15	—	25	25	—	53	52	1	78	77	1	7	
90	66	24	198	133	65	240	188	52	438	321	117	8	
90	73	17	67	60	7	358	269	89	425	329	96	9	
4	4	—	1	1	—	4	4	—	5	5	—	10	
3	2	1	39	37	2	32	30	2	71	67	4	11	
2	2	—	11	11	—	13	13	—	24	24	—	12	
—	—	—	1	1	—	1	1	—	2	2	—	13	
16334	10388	5946	29164	17909	11255	87610	57680	29930	116774	75589	41185		
												2	
—	—	—	1	1	—	—	—	—	1	1	—	14	
—	—	—	19	19	—	6	6	—	25	25	—	15	
—	—	—	20	20	—	6	6	—	26	26	—		
16334	10388	5946	29184	17929	11255	87616	57686	29930	116800	75615	41185		
												3	
—	—	—	—	—	—	—	—	—	—	—	—	16	
—	—	—	—	—	—	1	1	—	1	1	—		
2	2	—	4	4	—	48	48	—	52	52	—		
2	2	—	4	4	—	49	49	—	53	53	—		

Segue : TAVOLA XXIII.

Classe	Sottoclasse	PROFESSIONI E CONDIZIONI a) padroni di aziende, amministratori, direttori, b) impiegati, c) artigiani indipendenti, d) operai salariati, garzoni.	Posizione	Segue : PROVINCIA DI RAVENNA						
				Segue : CIRCONDARI			TOTALE			
				RAVENNA						
				M	F		M	F		
4		CAVE DI OGNI GENERE.								
	17	Cavatori di pietre, di materiale da cementi, ecc.....	a	—	—	—	2	2	—	
			b	—	—	—	—	—	—	
			d	19	19	—	26	26	—	
		Totale classe 4		19	19	—	28	28	—	
5.		SALINE MARITTIME E ACQUE MINERALI.								
	18	Salinari ; addetti alla estrazione delle acque minerali.....	a	2	2	—	2	2	—	
			b	—	—	—	—	—	—	
			d	256	256	—	256	256	—	
		Totale classe 5		258	258	—	258	258	—	
6		INDUSTRIA DEL LEGNO, DELLA PAGLIA E AFFINI.								
	19	Addetti ai depositi del legname, se- gatori, ecc.....		11	11	—	43	38	5	
	20	Falegnami, carrozzieri, carpentieri, ecc.		916	916	—	2499	2499	—	
	21	Intagliatori, intarsiatori, ebanisti, ecc.		50	46	4	249	242	7	
	22	Verniciatori e doratori in genere.....		69	68	1	150	148	2	
	23	Fabbricanti di oggetti in truciolo e sughero		—	—	—	1	1	—	
	24	Fabbricanti di oggetti in canna e simili		15	12	3	462	164	298	
	25	Fabbricanti di oggetti in paglia e fibre affini ; fabbricanti di cappelli di pa- glia, ecc.....		7	5	2	66	49	17	
			a	6	6	—	14	14	—	
			b	—	—	—	1	1	—	
			c	425	422	3	1508	1434	74	
			d	637	630	7	1947	1692	255	
		Totale classe 6		1068	1058	10	3470	3141	329	
7		INDUSTRIE CHE LAVORANO I CEREALI.								
	26	Addetti ai depositi dei cereali.....		3	3	—	8	7	1	
	27	Mugnai		89	83	6	302	292	10	
	28	Fornai, pastai e panettieri.....		170	166	4	443	414	29	
	29	Pasticcieri, dolcieri, ecc.....		15	14	1	39	30	9	
			a	3	3	—	13	13	—	
			b	1	1	—	1	1	—	
			c	66	63	3	295	275	20	
			d	207	199	8	483	454	29	
		Totale classe 7		277	266	11	792	743	49	

PROVINCIA DI REGGIO NELL'EMILIA

COMUNI aventi un Centro di almeno 15 000 abitanti			CIRCONDARI						TOTALE			Sottoclasse	Classe
REGGIO NELL'EMILIA			GUASTALLA			REGGIO NELL'EMILIA			M F	M	F		
M F	M	F	M F	M	F	M F	M	F					
—	—	—	—	—	—	—	—	—	—	—	—	—	4
—	—	—	—	—	—	—	—	—	—	—	—	—	17
—	—	—	1	1	—	40	40	—	41	41	—	—	5
—	—	—	1	1	—	40	40	—	41	41	—	—	5
—	—	—	—	—	—	—	—	—	—	—	—	—	18
—	—	—	—	—	—	—	—	—	—	—	—	—	18
—	—	—	—	—	—	—	—	—	—	—	—	—	18
29	25	4	42	39	3	59	55	4	101	94	7	19	
1047	1047	—	862	862	—	2405	2405	—	3267	3267	—	20	
47	47	—	13	13	—	63	63	—	76	76	—	21	
120	118	2	21	20	1	141	139	2	162	159	3	22	
25	2	23	333	243	90	42	17	25	375	260	115	23	
9	9	—	94	61	32	54	52	2	148	113	35	24	
3	2	1	230	63	167	87	12	75	317	75	242	25	
5	5	—	13	13	—	11	11	—	24	24	—	—	
—	—	—	—	—	—	1	1	—	1	1	—	—	
308	308	—	730	653	77	1074	1067	7	1804	1720	84	—	
987	987	30	852	635	217	1765	1664	101	2617	2299	318	—	
1280	1250	30	1595	1301	294	2851	2743	108	4446	4044	402	—	
—	—	—	1	1	—	2	2	—	3	3	—	26	
135	125	10	147	142	5	659	599	60	806	741	65	27	
203	190	13	169	157	12	371	339	32	540	496	44	28	
34	29	5	6	6	—	44	39	5	50	45	5	29	
5	5	—	4	4	—	15	15	—	19	19	—	—	
—	—	—	1	1	—	—	—	—	1	1	—	—	
127	112	15	198	183	15	522	471	51	720	654	66	—	
240	227	13	120	118	2	539	493	46	659	611	48	—	
372	344	28	323	306	17	1076	979	97	1399	1285	114	7	

Segue: TAVOLA XXIII.

Classe	Sottoclasse	PROFESSIONI E CONDIZIONI a) padroni di aziende, amministratori, direttori, b) impiegati, c) artigiani indipendenti, d) operai salariati, garzoni.	Posizione	Segue: PROVINCIA DI RAVENNA						
				Segue: CIRCONDARI			TOTALE			
				RAVENNA						
				M	F		M	F		
8		INDUSTRIE CHE UTILIZZANO FRUTTA, VERDURA E SEMI.								
	30	Addetti alla conservazione dei fo- raggi, frutta, ecc.....		1	1	—	83	16	67	
	31	Addetti agli stabilimenti enologici, ecc.		5	5	—	60	56	4	
	32	Fabbricanti di sciroppi, conserve, ecc.		1	1	—	19	6	13	
	33	Addetti alla lavorazione del caffè, alla fabbricazione dei frutti can- diti, ecc.....		7	5	2	7	5	2	
		a		1	1	—	32	28	4	
		b		—	—	—	9	8	1	
		c		1	1	—	1	1	—	
		d		12	10	2	127	46	81	
		Totale classe 8		14	12	2	169	83	86	
9		INDUSTRIE CHE UTILIZZANO PRODOTTI ANIMALI.								
	34	Addetti alla lavorazione del latte, ecc.		12	10	2	16	14	2	
	35	Addetti alla macellazione e conser- vazione della carne, ecc.....		30	29	1	59	57	2	
	36	Addetti alla lavorazione del miele e della cera		—	—	—	—	—	—	
		a		1	1	—	4	4	—	
		b		—	—	—	—	—	—	
		c		1	1	—	2	2	—	
		d		40	37	3	69	65	4	
		Totale classe 9		42	39	3	75	71	4	
10		INDUSTRIE CHE UTILIZZANO SPOGLIE ANIMALI.								
	37	Addetti alla lavorazione del pelo, delle budella, ecc.....		2	1	1	24	2	22	
	38	Conciatori e lucidatori di pelli.....		17	9	8	22	12	10	
	39	Calzolari, orlatrici, ecc.....		824	771	53	2382	2240	142	
	40	Guantai ; fabbricanti di articoli in pelle		1	1	—	5	1	4	
	41	Sellai ; fabbricanti di finimenti, ecc.		26	26	—	89	89	—	
	42	Pellicciai		2	—	2	14	1	13	
		a		3	2	1	6	3	3	
		b		—	—	—	—	—	—	
		c		497	486	11	1341	1317	24	
		d		372	320	52	1189	1025	164	
		Totale classe 10		872	808	64	2536	2345	191	

PROVINCIA DI REGGIO NELL'EMILIA

COMUNI aventi un Centro di almeno 15 000 abitanti												Sottoclasse	Classe
CIRCONDARI									TOTALE				
REGGIO NELL'EMILIA			GUASTALLA			REGGIO NELL'EMILIA			MF	M	F		
MF	M	F	MF	M	F	MF	M	F	MF	M	F		
—	—	—	—	—	—	3	3	—	3	3	—	30	8
7	7	—	2	2	—	28	28	—	30	30	—	31	
1	—	1	—	—	—	5	4	1	5	4	1	32	
22	2	20	25	7	18	22	2	20	47	9	38	33	
1	1	—	—	—	—	9	9	—	9	9	—		
3	3	—	2	2	—	7	7	—	9	9	—		
—	—	—	2	2	—	2	2	—	4	4	—		
26	5	21	28	5	18	40	19	21	63	24	39		
30	9	21	27	9	18	58	37	21	85	46	39		9
381	345	36	462	443	19	1233	1139	94	1695	1582	113	34	
27	27	—	65	65	—	74	73	1	139	138	1	35	
—	—	—	—	—	—	2	2	—	2	2	—	36	
27	27	—	45	42	3	111	108	3	156	150	6		
135	122	13	167	159	8	386	355	31	553	514	39		
246	223	23	315	307	8	812	751	61	1127	1058	69		
408	372	36	527	508	19	1309	1214	95	1836	1722	114		10
8	5	3	5	3	2	10	7	3	15	10	5	37	
5	5	—	5	5	—	7	7	—	12	12	—	38	
644	616	28	569	560	9	1924	1880	44	2493	2440	53	39	
4	2	2	—	—	—	8	3	5	8	3	5	40	
53	53	—	31	31	—	76	76	—	107	107	—	41	
20	10	10	—	—	—	20	10	10	20	10	10	42	
1	1	—	2	2	—	3	3	—	5	5	—		
322	314	8	415	409	6	1166	1153	13	1581	1562	19		
411	376	35	193	188	5	876	827	49	1069	1015	54		
734	691	43	610	599	11	2045	1983	62	2655	2582	73		

Segue : TAVOLA XXIII.

Classe	Sottoclasse	PROFESSIONI E CONDIZIONI a) padroni di aziende, amministratori, direttori, b) impiegati, c) artigiani indipendenti, d) operai salariati, garzoni.	Posizione	Segue : PROVINCIA DI RAVENNA							
				Segue : CIRCONDARI			TOTALE				
				RAVENNA							
				M F	M	F	M F	M	F		
11		INDUSTRIA DELLA CARTA.									
	43	Cernitori e lavoratori di stracci, ecc.		6	4	2	49	22	27		
	44	Fabbricanti di cellulosa, pasta di legno ; addetti alle cartiere, ecc.....		5	2	3	5	2	3		
	45	Fabbricanti di oggetti di carta e cartone		5	3	2	14	12	2		
			a	—	—	—	4	4	—		
			b	—	—	—	—	—	—		
			c	1	1	—	14	13	1		
			d	15	8	7	50	19	31		
		Totale classe 11		16	9	7	68	36	32		
12		INDUSTRIE CHE UTILIZZANO MATERIALI DIVERSI.									
	46	Fabbricanti di spazzole, pettini, forcelle, bottoni, giocattoli, ecc.....		—	—	—	1	1	—		
			a	—	—	—	—	—	—		
			b	—	—	—	—	—	—		
			c	1	1	—	3	2	1		
			d	2	2	—	20	16	4		
		Totale classe 12		3	3	—	24	19	5		
13		PRODUZIONE E PRIMA LAVORAZIONE DEI METALLI.									
	47	Fonditori, affinatori, ecc.		—	—	—	2	2	—		
			a	—	—	—	—	—	—		
			b	—	—	—	—	—	—		
			d	4	4	—	5	5	—		
		Totale classe 13		4	4	—	7	7	—		
14		SUCCESSIVE LAVORAZIONI DEI METALLI									
	48	Fabbri, ramai, stagnai, ecc.....		1	1	—	1	1	—		
			a	1	1	—	1	1	—		
			b	—	—	—	—	—	—		
			c	314	314	—	883	883	—		
			d	687	686	1	1314	1310	4		
		Totale classe 14		1002	1001	1	2198	2194	4		
15		COSTRUZIONI MECCANICHE IN GENERE, LAVORAZIONE METALLI PREZIOSI, ECC.									
	49	Fabbricanti di macchine agricole e industriali, ecc.....		313	313	—	710	708	2		
	50	Costruttori di apparecchi fisici, pesi e misure, strumenti musicali, ecc...		10	10	—	15	15	—		
	51	Fabbricanti di armi da fuoco e di proiettili		4	4	—	23	23	—		

PROVINCIA DI REGGIO NELL'EMILIA

COMUNI aventi un Centro di almeno 15 000 abitanti												Sottoclasse	Classe
CIRCONDARI									TOTALE				
REGGIO NELL'EMILIA			GUASTALLA			REGGIO NELL'EMILIA			MF	M	F		
MF	M	F	MF	M	F	MF	M	F	MF	M	F		
27	7	20	8	8	—	31	11	20	39	19	20	43	11
3	1	2	—	—	—	3	1	2	3	1	2	44	
33	24	9	1	1	—	35	26	9	36	27	9	45	
—	—	—	—	—	—	—	—	—	—	—	—	—	
6	4	2	2	2	—	8	6	2	10	8	2	2	
57	28	29	7	7	—	61	32	29	68	39	29	29	
63	32	31	9	9	—	69	38	31	78	47	31	31	12
2	2	—	—	—	—	2	2	—	2	2	—	46	
2	2	—	—	—	—	2	2	—	2	2	—	—	
—	—	—	7	6	1	—	—	—	7	6	1	—	
75	11	64	1	—	1	87	13	74	88	13	75	75	
79	15	64	8	6	2	91	17	74	99	23	76	76	13
—	—	—	—	—	—	—	—	—	—	—	—	47	
51	51	—	2	2	—	56	56	—	58	58	—	—	
51	51	—	2	2	—	56	56	—	58	58	—	—	
—	—	—	—	—	—	—	—	—	—	—	—	48	
1	1	—	—	—	—	1	1	—	1	1	—	—	
229	229	—	299	299	—	719	719	—	1018	1018	—	—	
889	889	—	432	430	2	1414	1414	—	1846	1844	2	2	
1119	1119	—	731	729	2	2134	2134	—	2865	2863	2	2	
1046	1039	7	125	125	—	1139	1131	8	1264	1256	8	49	
5	5	—	4	4	—	6	6	—	10	10	—	—	
1	1	—	3	3	—	3	3	—	6	6	—	—	

Segue : TAVOLA XXIII.

Classe	Sottoclasse	PROFESSIONI E CONDIZIONI a) padroni di aziende, amministratori, direttori, b) impiegati, c) artigiani indipendenti, d) operai salariati, garzoni.	Posizione	Segue : PROVINCIA DI RAVENNA					
				Segue : CIRCONDARI			TOTALE		
				RAVENNA			M F	M	F
				M	F				
	52	Costruttori di apparecchi elettrici		2	1	1	3	2	1
	53	Orologiai		11	11	—	42	39	3
	54	Orefici, argentieri, ecc.		11	11	—	31	30	1
			a	3	3	—	14	14	—
			b	3	3	—	6	6	—
			c	13	13	—	45	45	—
			d	332	331	1	759	752	7
		Totale classe 15		351	350	1	824	817	7
16		PREPARAZIONE E LAVORAZIONE DEI MINERALI.							
	55	Scalpellini, marmisti, segatori di pie- tra, ecc.		19	19	—	63	63	—
	56	Mosaicisti; scultori in pietra e in marmo, ecc.		3	3	—	10	10	—
	57	Fornaciai (gesso, calce, cemento, ecc.).		85	84	1	241	231	10
	58	Fabbricanti di maioliche, porcellane, terrecotte, ecc.		4	4	—	123	104	19
	59	Vetrai; fabbricanti di perle.		2	2	—	33	33	—
	60	Asfaltisti e cementisti.		70	70	—	164	164	—
			a	5	5	—	20	19	1
			b	—	—	—	1	1	—
			c	1	1	—	33	32	1
			d	177	178	1	580	553	27
		Totale classe 16		183	182	1	634	605	29
17		COSTRUZIONI EDILIZIE, STRADALI E IDRAULICHE.							
	61	Costruttori, imprenditori, ecc.		23	23	—	55	55	—
	62	Muratori		1169	1169	—	2635	2635	—
	63	Manovali, braccianti, ecc.		316	307	9	1075	1063	12
	64	Stuccatori, imbianchini, decorato- ri, ecc.		47	47	—	108	108	—
	65	Fumisti, docciai, pontaroli, ecc.		3	3	—	4	4	—
			a	23	23	—	55	55	—
			c	3	3	—	21	21	—
			d	1532	1523	9	3801	3789	12
		Totale classe 17		1558	1549	9	3877	3865	12

PROVINCIA DI REGGIO NELL'EMILIA

COMUNI aventi un Centro di almeno 15 000 abitanti			CIRCONDARI						TOTALE			Sottoclasse	Classe
REGGIO NELL'EMILIA			GUASTALLA			REGGIO NELL'EMILIA			M F	M	F		
M F	M	F	M F	M	F	M F	M	F					
3	3	—	—	—	—	4	4	—	4	4	—	52	
20	20	—	18	18	—	44	44	—	62	62	—	53	
30	30	—	4	4	—	34	33	1	38	37	1	54	
13	13	—	3	3	—	18	18	—	21	21	—	—	
41	38	3	2	2	—	47	43	4	49	45	4	4	
12	12	—	14	14	—	34	33	1	48	47	1	1	
1039	1035	4	135	135	—	1131	1127	4	1266	1262	4	4	
1105	1098	7	154	154	—	1230	1221	9	1384	1375	9	9	
18	18	—	11	11	—	59	59	—	70	70	—	55	
3	3	—	2	2	—	4	4	—	6	6	—	56	
50	49	1	166	157	9	284	279	5	450	436	14	57	
9	7	2	8	8	—	22	20	2	30	28	2	58	
8	8	—	—	—	—	9	9	—	9	9	—	59	
93	93	—	20	20	—	126	126	—	146	146	—	60	
9	9	—	4	4	—	25	25	—	29	29	—	—	
10	10	—	13	13	—	21	21	—	34	34	—	—	
162	159	3	190	181	9	458	451	7	648	632	16	16	
181	178	3	207	198	9	504	497	7	711	695	16	16	
24	24	—	29	29	—	151	151	—	180	180	—	61	
1366	1366	—	1074	1074	—	3648	3648	—	4722	4722	—	62	
487	471	16	177	177	—	1022	997	25	1199	1174	25	63	
135	135	—	54	54	—	204	204	—	258	258	—	64	
5	5	—	2	2	—	6	6	—	8	8	—	65	
24	24	—	29	29	—	151	151	—	180	180	—	—	
12	12	—	24	24	—	16	16	—	40	40	—	—	
1981	1965	16	1283	1283	—	4864	4839	25	6147	6122	25	25	
2017	2001	16	1336	1336	—	5031	5006	25	6367	6342	25	25	

16

17

Segue: TAVOLA XXIII.

Classe	Sottoclasse	PROFESSIONI E CONDIZIONI a) padroni di aziende, amministratori, direttori, b) impiegati, c) artigiani indipendenti, d) operai salariati, garzoni.	Posizione	Segue: PROVINCIA DI RAVENNA						
				Segue: CIRCONDARI			TOTALE			
				RAVENNA			M F	M	F	
				M	F					M
18		INDUSTRIA TESSILE. (Seta, cotone, ecc.)								
	66	Addetti alle industrie tessili.....	a	—	—	—	7	4	3	
			b	1	1	—	4	4	—	
			c	23	4	19	291	51	240	
			d	183	22	161	586	110	476	
		Totale classe 18		207	27	180	888	169	719	
19		TESSUTI SPECIALI.								
	67	Fabbricanti di nastri, passamani, ecc.		—	—	—	1	—	1	
	68	Fabbricanti di tessuti a maglia. Retai.		131	—	131	296	—	296	
	69	Fabbricanti di cappelli e oggetti di feltro		17	11	6	32	19	13	
	70	Fabbricanti di impermeabili, tele ce- rate, ecc.....		113	12	101	117	15	102	
			a	2	1	1	4	2	2	
			b	6	3	3	6	3	3	
			c	18	1	17	88	6	77	
			d	235	18	217	353	23	330	
		Totale classe 19		261	23	238	446	34	412	
20		VESTIARIO, ARREDAMENTO DOMESTICO, NETTEZZA E ACCONCIATURA DELLA PERSONA.								
	71	Addetti alla confezione della bianche- ria, ecc.....		110	—	110	804	1	803	
	72	Sarti		1734	252	1482	4866	581	4285	
	73	Tappezziere, materassai, addobba- tori, ecc.....		20	17	3	64	41	23	
	74	Modiste, ricamatrici, ombrellai, ecc.		86	2	84	399	4	395	
	75	Lavandaie, stiratrici, smacchiatrici e tintori		117	3	114	367	10	357	
	76	Addetti ai bagni pubblici		2	1	1	3	2	1	
	77	Barbieri e parrucchieri		199	194	5	557	531	26	
			a	—	—	—	2	1	1	
			b	—	—	—	—	—	—	
			c	945	278	667	3070	691	2379	
			d	1323	191	1132	3988	478	3510	
		Totale classe 20		2268	469	1799	7060	1170	5890	
21		INDUSTRIE CHIMICHE.								
	78	Addetti alla fabbricazione delle acque gassose e ghiaccio, ecc.....		17	17	—	46	44	2	
	79	Addetti alla fabbricazione dell'amido, dello zucchero e del glucosio.....		42	40	2	159	150	9	

PROVINCIA DI REGGIO NELL'EMILIA

COMUNI aventi un Centro di almeno 15 000 abitanti			CIRCONDARI						TOTALE			Sottoclasse	Classe
REGGIO NELL'EMILIA			GUASTALLA			REGGIO NELL'EMILIA			M F	M	F		
M F	M	F	M F	M	F	M F	M	F					
—	—	—	—	—	—	7	5	2	7	5	2	66	18
1	1	—	—	—	—	2	2	—	2	2	—		
1	1	—	18	2	16	70	14	56	88	16	72		
3	1	2	19	10	9	39	11	28	58	21	37		
5	3	2	37	12	25	118	32	86	155	44	111		
1	—	1	—	—	—	1	—	1	1	—	1	67	19
155	3	152	43	—	43	183	4	179	226	4	222	68	
12	12	—	154	7	147	17	15	2	171	22	149	69	
2	2	—	1	1	—	2	2	—	3	3	—	70	
5	5	—	—	—	—	6	6	—	6	6	—		
1	1	—	2	—	2	1	1	—	3	1	2		
8	3	5	17	3	14	20	3	17	37	6	31		
156	8	148	179	5	174	176	11	165	355	16	339		
170	17	153	198	8	190	203	21	182	401	29	372		
106	—	106	224	1	223	385	—	385	609	1	608	71	20
1413	247	1166	1348	309	1039	3410	730	2680	4758	1039	3719	72	
61	57	4	11	11	—	71	66	5	82	77	5	73	
135	1	134	72	1	71	227	2	225	299	3	296	74	
175	22	153	44	4	40	230	28	202	274	32	242	75	
—	—	—	—	—	—	—	—	—	—	—	—	76	
164	161	3	113	112	1	270	266	4	383	378	5	77	
—	—	—	2	1	1	1	1	—	3	2	1		
—	—	—	—	—	—	—	—	—	—	—	—		
739	243	496	1143	319	824	2311	728	1583	3454	1047	2407		
1315	245	1070	667	118	549	2281	363	1918	2948	481	2467		
2054	488	1566	1812	438	1374	4593	1092	3501	6405	1530	4875		21
8	8	—	3	3	—	13	13	—	16	16	—	78	
2	2	—	—	—	—	3	3	—	3	3	—	79	

Segue : TAVOLA XXIII.

Classe	Sottoclasse	PROFESSIONI E CONDIZIONI a) padroni di aziende, amministratori, direttori, b) impiegati, c) artigiani indipendenti, d) operai salariati, garzoni.	Posizione	Segue : PROVINCIA DI RAVENNA					
				Segue : CIRCONDARI			TOTALE		
				RAVENNA					
				MF	M	F	MF	M	F
	80	Addetti alle distillerie e raffinerie dell'alcool		1	1	—	3	3	—
	81	Fabbricanti di birra, liquori, ecc		—	—	—	—	—	—
	82	Addetti alla estrazione delle essenze per profumi, liquori, ecc.....		3	2	1	5	4	1
	83	Fabbricanti di saponi, candele, colla, ecc		3	3	—	7	7	—
	84	Addetti alla fabbricazione del caucciti, della celluloido, ecc.....		1	1	—	2	1	1
	85	Addetti alla manifattura dei tabacchi.		4	2	2	6	4	2
	86	Fabbricanti di fiammiferi		—	—	—	—	—	—
	87	Fabbricanti di prodotti esplosivi. Pirotecnici.....		—	—	—	5	5	—
	88	Fabbricanti di concimi chimici, materie coloranti, prodotti farmaceutici, ecc.		58	51	7	90	74	16
		a		14	14	—	39	37	2
		b		25	22	3	54	45	9
		c		—	—	—	88	88	—
		d		90	81	9	142	122	20
		Totale classe 21		129	117	12	323	292	31
22		INDUSTRIE POLIGRAFICHE.							
	89	Addetti alle tipografie: compositori, ecc.		82	80	2	195	187	8
	90	Addetti alle arti poligrafiche, ecc.....		—	—	—	8	7	1
	91	Dattilografi, stenografi, ecc.....		15	1	14	28	4	24
		a		5	4	1	12	10	2
		b		15	1	14	23	4	24
		c		—	—	—	18	17	1
		d		77	76	1	173	167	6
		Totale classe 22		97	81	16	231	198	33
23		PRODUZIONE E DISTRIBUZIONE DI FORZA MOTTRICE, LUCE, ACQUA, CALORE.							
	92	Addetti alla produzione e distribuzione di forza motrice, luce, ecc.....		67	67	—	166	166	—
	93	Addetti alla produzione del gas, ecc.		25	25	—	26	26	—
	94	Addetti alla generazione del vapore ed agli impianti di acqua potabile, ecc.		20	20	—	40	40	—
		a		2	2	—	2	2	—
		b		11	11	—	23	23	—
		c		4	4	—	12	12	—
		d		95	95	—	195	195	—
		Totale classe 23		112	112	—	232	232	—

PROVINCIA DI REGGIO NELL'EMILIA

COMUNI aventi un Centro di almeno 15000 abitanti			CIRCONDARI						TOTALE			Sottoclasse	Classe
REGGIO NELL'EMILIA			GUASTALLA			REGGIO NELL'EMILIA			MF	M	F		
MF	M	F	MF	M	F	MF	M	F					
8	7	1	5	5	—	14	13	1	19	18	1	80	
1	1	—	—	—	—	2	2	—	2	2	—	81	
—	—	—	—	—	—	—	—	—	—	—	—	82	
3	3	—	1	1	—	7	7	—	8	8	—	83	
3	3	—	1	1	—	3	3	—	4	4	—	84	
—	—	—	—	—	—	2	—	2	2	—	2	85	
7	2	5	—	—	—	8	3	5	8	3	5	86	
2	2	—	—	—	—	5	5	—	5	5	—	87	
44	36	8	6	6	—	61	52	9	67	58	9	88	
12	12	—	8	8	—	22	22	—	30	30	—		
21	15	6	1	1	—	26	19	7	27	20	7		
—	—	—	4	4	—	2	2	—	6	6	—		
45	37	8	3	3	—	68	58	10	71	61	10		
78	64	14	16	16	—	118	101	17	134	117	17		
												22	
175	158	17	22	20	2	214	197	17	236	217	19	89	
12	11	1	1	1	—	12	11	1	13	12	1	90	
17	2	15	5	1	4	23	3	20	28	4	24	91	
4	4	—	2	2	—	9	9	—	11	11	—		
17	2	15	6	1	5	23	3	20	29	4	25		
1	1	—	5	5	—	3	3	—	8	8	—		
182	164	18	15	14	1	214	196	18	229	210	19		
204	171	33	28	22	6	249	211	38	277	233	44		
												23	
117	117	—	45	45	—	192	192	—	237	237	—	92	
34	34	—	—	—	—	34	34	—	34	34	—	93	
6	6	—	21	20	1	17	17	—	38	37	1	94	
1	1	—	1	1	—	1	1	—	2	2	—		
12	12	—	1	1	—	18	18	—	19	19	—		
4	4	—	15	15	—	19	19	—	34	34	—		
140	140	—	49	48	1	205	205	—	254	253	1		
157	157	—	66	65	1	243	243	—	309	308	1		

Segue : TAVOLA XXIII.

Classe	Sottoclasse	PROFESSIONI E CONDIZIONI a) padroni di aziende, amministratori, direttori, b) impiegati, c) artigiani indipendenti, d) operai salariati, garzoni.	Posizione	Segue : PROVINCIA DI RAVENNA						
				Segue : CIRCONDARI			TOTALE			
				RAVENNA						
				MF	M	F	MF	M	F	
24		TRASPORTI E VIABILITÀ.								
	95	Addetti ai trasporti terrestri senza guide		740	739	1	2089	2081	8	
	96	Addetti ai trasporti terrestri su guide.		353	348	5	1330	1309	21	
	97	Addetti ai trasporti per acqua.....		158	158	—	161	161	—	
	98	Addetti ai lavori di carico e scarico...		393	393	—	857	857	—	
	99	Addetti ai servizi di corrispondenza : poste, telefoni e telegrafi.....		144	114	30	353	263	90	
	100	Addetti ai servizi di manutenzione stradale e polizia urbana ; canto- nieri, spazzini, ecc.....		206	202	4	486	482	4	
			a	7	7	—	12	12	—	
			b	205	175	30	589	501	88	
			c	270	270	—	1039	1039	—	
			d	1512	1502	10	3636	3601	35	
		Totale classe 24		1994	1954	40	5276	5153	123	
25		INDUSTRIE NON SPECIFICATE.								
	101	Addetti alle industrie non specificate	a	58	56	2	104	101	3	
			b	—	—	—	—	—	—	
			c	6	4	2	14	10	4	
			d	476	239	237	1578	1176	402	
		Totale classe 25		540	299	241	1696	1287	409	
			a	136	131	5	352	331	21	
			b	267	217	50	722	597	125	
			c	2589	1867	722	8761	5939	2822	
			d	8285	6427	1858	21282	15885	5397	
		Totale Industria		11277	8642	2635	31117	22752	8365	
		COMMERCIO								
26		VENDITA DI MERCI E DERRATE ALI- MENTARI.								
	102	Venditori di bestiame		49	48	1	234	233	1	
	103	Venditori di granaglie, farine, ecc.....		64	62	2	132	127	5	
	104	Venditori di pane e pasta di minestra		22	18	4	52	38	14	
	105	Venditori di vino e olio all'ingrosso...		34	33	1	202	193	9	
	106	Venditori di biscotti, dolci, ecc.....		4	3	1	16	11	5	

Segue : TAVOLA XXIII.

Classe	Sottoclasse	PROFESSIONI E CONDIZIONI a) padroni di aziende, amministratori, direttori, b) impiegati, c) artigiani indipendenti, d) operai salarati, garzoni.	Posizione	Segue : PROVINCIA DI RAVENNA					
				Segue : CIRCONDARI			TOTALE		
				RAVENNA			M F	M	F
				M	F				
				M	F		M	F	
	107	Venditori di uova, latte, frutta, pesce, erbaggi, ecc.....		443	318	125	1240	906	334
	108	Venditori di droghe, generi alimentari, ecc.		38	24	14	146	110	36
			a	612	464	148	1864	1481	383
			b	2	2	—	19	10	9
			d	40	40	—	139	127	12
		Totale classe 26		654	506	148	2022	1618	404
27		VENDITA DI GENERI NON ALIMENTARI.							
	109	Venditori di combustibili solidi, ecc.		35	31	4	96	78	18
	110	Venditori di mobili, strumenti musicali, ecc.....		4	2	2	20	17	3
	111	Venditori di oggetti di pelo, cuoio, calzature, guanti, ecc.....		14	14	—	67	57	10
	112	Venditori di spazzole, pettini, coralli, ventagli, giocattoli, ecc.....		15	10	5	39	27	12
	113	Venditori di oggetti di cancelleria, libri, giornali, ecc.....		6	2	4	36	21	15
	114	Venditori di prodotti metallurgici, armi, macchine, ecc.....		27	25	2	75	65	10
	115	Gioiellieri, orefici, antiquari, ecc.....		11	11	—	19	17	2
	116	Venditori di vetri, ceramiche, laterizi, ecc.....		6	5	1	45	31	14
	117	Venditori di filati, tessuti, mercerie, vestiario, ecc.....		100	47	53	278	159	119
	118	Venditori di materiale sanitario, articoli di gomma, ecc.....		1	1	—	2	2	—
			a	187	125	62	606	427	179
			b	25	17	8	47	31	16
			d	7	6	1	24	16	8
		Totale classe 27		219	148	71	677	474	203
28		VENDITA DI MERCI DIVERSE E NON SPECIFICATE.							
	119	Venditori di oggetti usati e di rifiuto.		2	—	2	32	18	14
	120	Venditori di merci e derrate diverse (senz'altra specificazione).....		19	10	9	60	28	32
	121	Venditori di merci e derrate non specificate		464	296	168	1001	677	324
	122	Venditori ambulanti		39	27	12	169	131	38
			a	473	314	159	1098	777	321
			b	45	14	31	129	55	74
			d	6	5	1	35	22	13
		Totale classe 28		524	333	191	1262	854	408

PROVINCIA DI REGGIO NELL'EMILIA

COMUNI aventi un Centro di almeno 15 000 abitanti												Sottoclasse	Classe
CIRCONDARI									TOTALE				
REGGIO NELL'EMILIA			GUASTALLA			REGGIO NELL'EMILIA			M F	M	F		
M F	M	F	M F	M	F	M F	M	F					
550	428	122	410	324	86	1252	1002	250	1662	1326	336	107	
83	78	5	40	33	7	132	118	14	172	151	21	108	
685	558	127	545	454	91	1796	1534	262	2341	1988	353		
22	17	5	11	3	8	36	21	15	47	24	23		
126	116	10	43	41	2	192	180	12	235	221	14		
833	691	142	599	498	101	2024	1735	289	2623	2233	390		
												27	
19	19	—	31	28	3	51	51	—	82	79	3	109	
14	11	3	6	5	1	22	17	5	28	22	6	110	
28	27	1	26	22	4	63	57	6	89	79	10	111	
34	26	8	24	12	12	71	39	32	95	51	44	112	
30	21	9	5	5	—	45	33	12	50	38	12	113	
37	37	—	36	32	4	68	67	1	104	99	5	114	
13	11	2	4	3	1	22	17	5	26	20	6	115	
39	30	9	34	28	6	70	53	17	104	81	23	116	
140	105	35	100	64	36	277	211	66	377	275	102	117	
—	—	—	3	3	—	—	—	—	3	3	—	118	
270	211	59	251	187	64	583	460	123	839	647	192		
69	64	5	17	14	3	81	70	11	98	84	14		
15	12	3	1	1	—	20	15	5	21	16	5		
354	287	67	269	202	67	689	545	144	958	747	211		
												28	
16	13	3	10	9	1	21	18	3	31	27	4	119	
5	5	—	17	14	3	36	32	4	53	46	7	120	
426	346	80	236	177	59	1121	904	217	1357	1081	276	121	
130	115	15	93	76	17	331	274	57	424	350	74	122	
487	406	81	304	238	66	1375	1118	257	1679	1356	323		
61	50	11	39	27	12	91	74	17	130	101	29		
29	23	6	13	11	2	43	36	7	56	47	9		
577	479	98	356	276	80	1509	1228	281	1865	1504	361		

Segue : TAVOLA XXIII.

Classe	Sottoclasse	PROFESSIONI E CONDIZIONI a) padroni di aziende, amministratori, direttori, b) impiegati, c) artigiani indipendenti, d) operai salarati, garzoni.	Posizione	Segue : PROVINCIA DI RAVENNA					
				Segue : CIRCONDARI			TOTALE		
				RAVENNA			M F	M	F
				M	F				
29	ESERCIZI PUBBLICI.								
123	Proprietari e personale di alberghi e pensioni ; locandieri, affittacamere, ecc.....			54	33	21	142	80	62
124	Proprietari e personale di trattorie, osterie, bottiglierie, ecc.....			245	188	57	663	504	159
125	Proprietari e personale di caffè, liquorerie, birrerie, ecc.....			74	53	21	234	180	54
126	Rivenditori di sale e tabacchi.....			47	25	22	144	80	64
127	Appaltatori, impresari di spettacoli pubblici e personale non artistico dei medesimi			4	4	—	11	11	—
			<i>a</i>	386	223	118	948	640	303
			<i>b</i>	1	1	—	29	25	4
			<i>d</i>	87	79	8	222	190	32
	Totale classe 29			424	303	121	1194	855	339
30	ISTITUTI DI EMISSIONE, CREDITO, CAMBIO, ASSICURAZIONE, ECC.								
128	Personale di banche, borse, istituti di assicurazione, esattorie, ecc.....			83	77	6	196	186	10
129	Spedizionieri, commissionari, rappresentanti			84	83	1	216	210	6
130	Mediatori, sensali, stimatori, ecc.....			209	209	—	682	681	1
131	Addetti alle aziende commerciali in genere			307	248	59	541	467	74
			<i>a</i>	226	226	—	737	735	2
			<i>b</i>	457	391	66	898	809	89
	Totale classe 30			683	617	66	1635	1544	91
			<i>a</i>	1834	1352	482	5248	4060	1188
			<i>b</i>	530	425	105	1122	930	192
			<i>d</i>	140	130	10	420	355	65
	Totale Commercio			2504	1907	597	6790	5345	1445
	AMMINISTRAZIONE PUBBLICA E PRIVATA								
31	AMMINISTRAZIONE PUBBLICA.								
132	Personale diplomatico			—	—	—	318	318	—
133	Impiegati e funzionari dello Stato.....			226	212	14	426	407	19
134	Impiegati delle Provincie, dei Comuni, degli Istituti di beneficenza, ecc....			169	156	13	28	1	27
	Totale classe 31			395	368	27	772	726	46

PROVINCIA DI REGGIO NELL'EMILIA

COMUNI aventi un Centro di almeno 15 000 abitanti												Sottoclasse	Classe
CIRCONDARI									TOTALE				
REGGIO NELL'EMILIA			GUASTALLA			REGGIO NELL'EMILIA			M F	M	F		
M F	M	F	M F	M	F	M F	M	F					
166	42	64	49	22	27	172	83	89	221	105	116	123	29
190	140	50	145	112	33	512	366	146	657	478	179	124	
67	43	24	58	33	25	141	82	59	199	115	84	125	
28	16	12	44	28	16	101	52	49	145	80	65	126	
9	8	1	—	—	—	11	10	1	11	10	1	127	
296	160	186	274	184	90	795	475	320	1069	659	410		
7	5	2	7	—	7	11	8	3	18	8	10		
97	84	13	15	11	4	131	110	21	146	121	25		
400	249	151	296	195	101	937	593	344	1233	788	445		30
162	147	15	77	73	4	214	198	16	291	271	20	128	
146	141	5	50	50	—	188	183	5	238	233	5	129	
161	161	—	217	217	—	433	431	2	650	648	2	130	
361	273	88	130	111	19	478	378	100	608	489	119	131	
198	196	2	214	213	1	486	482	4	700	695	5		
632	526	106	260	238	22	827	708	119	1087	946	141		
830	722	108	474	451	23	1313	1190	123	1787	1641	146		
1936	1531	405	1588	1276	312	5040	4069	971	6628	5345	1283		
791	662	129	334	282	52	1046	881	165	1330	1163	217		
267	235	32	72	64	8	386	341	45	458	405	53		
2994	2428	566	1994	1622	372	6472	5291	1181	8466	6913	1553		31
1	1	—	—	—	—	1	1	—	1	1	—	132	
164	156	8	30	30	—	248	233	15	278	263	15	133	
275	244	31	108	99	9	439	400	39	547	499	48	134	
440	401	39	138	129	9	688	634	54	826	763	63		

Segue : TAVOLA XXIII.

Classe	Sottoclasse	PROFESSIONI E CONDIZIONI a) padroni di aziende, amministratori, direttori, b) impiegati, c) artigiani indipendenti, d) operai salariati, garzoni.	Posizione	Segue : PROVINCIA DI RAVENNA						
				Segue : CIRCONDARI			TOTALE			
				RAVENNA						
				M	F		M	F		
32		DIFESA DEL PAESE.								
	135	Carabinieri Reali e Guardie di Finanza	712	712	—	1119	1119	—		
	136	Altri corpi dell'Esercito	1270	1270	—	1508	1508	—		
	137	Armata	13	13	—	15	15	—		
		Totale classe 32	1995	1995	—	2642	2642	—		
33		CORPI ORGANIZZATI E PERSONALE DI SERVIZIO DI PUBBLICA AMMINISTRAZIONE.								
	138	Addetti ai corpi organizzati al servizio dello Stato	26	26	—	39	39	—		
	139	Addetti ai corpi organizzati al servizio delle Provincie e dei Comuni.....	44	44	—	92	92	—		
	140	Personale di servizio dello Stato.....	26	24	2	37	35	2		
	141	Personale di servizio delle Provincie, dei Comuni, degli Istituti di beneficenza, ecc.	75	53	22	254	166	88		
		Totale classe 33	171	147	24	422	332	90		
34		AMMINISTRAZIONE PRIVATA.								
	142	Impiegati di società, circoli sportivi, ecc., maestri di casa, intendenti, ecc.....	829	819	10	992	955	37		
35	143	IMPIEGATI, COMMESSI E FATTORINI (senz'altra specificazione)	238	163	75	521	363	158		
		Totale Amministrazione pubblica e privata	3628	3492	136	5349	5018	331		
		CULTO, PROFESSIONI E ARTI LIBERALI 								
36		CULTO.								
	144	Sacerdoti e chierici del clero cattolico secolare	131	131	—	528	528	—		
	145	Frați, monache, suore, laici e converse.	73	8	65	417	54	363		
	146	Pastori evangelici e ministri di altri culti	—	—	—	2	2	—		
	147	Impiegati della Curia pontificia, delle Curie vescovili e degli istituti ecclesiastici	1	1	—	2	2	—		
	148	Addetti al servizio delle chiese cattoliche	10	9	1	36	35	1		
	149	Addetti ai templi di culto non cattolico	—	—	—	—	—	—		
		Totale classe 36	215	149	66	985	621	364		
37		INSEGNAMENTO.								
	150	Maestri, professori degli istituti pubblici e privati	500	99	401	1322	255	1067		

PROVINCIA DI REGGIO NELL'EMILIA

COMUNI aventi un Centro di almeno 15 000 abitanti												Sottoclasse	Classe
CIRCONDARI									TOTALE				
REGGIO NELL'EMILIA			GUASTALLA			REGGIO NELL'EMILIA			MF	M	F		
MF	M	F	MF	M	F	MF	M	F					
1102	1102	—	80	80	—	1291	1291	—	1371	1371	—	135	32
631	631	—	8	8	—	656	656	—	664	664	—	136	
2	2	—	—	—	—	5	5	—	5	5	—	137	
1735	1735	—	88	88	—	1952	1952	—	2040	2040	—		33
29	29	—	2	2	—	40	40	—	42	42	—	138	
68	68	—	15	15	—	97	97	—	112	112	—	139	
28	25	3	5	5	—	40	37	3	45	42	3	140	
153	123	27	70	44	26	263	200	63	333	244	89	141	34
278	248	30	92	66	26	440	374	66	532	440	92		
154	129	25	37	36	1	256	217	39	293	253	40	142	
523	389	134	86	65	21	668	512	156	754	577	177	143	35
3130	2902	228	441	384	57	4004	3689	315	4445	4073	372		
84	84	—	62	62	—	351	351	—	413	413	—	144	36
54	16	38	14	1	13	150	31	119	164	32	132	145	
—	—	—	—	—	—	—	—	—	—	—	—	146	
2	1	1	—	—	—	2	1	1	2	1	1	147	
14	11	3	23	23	—	41	38	3	64	61	3	148	
1	1	—	—	—	—	1	1	—	1	1	—	149	
155	113	42	99	86	13	545	422	123	644	508	136		37
606	126	480	302	45	257	1164	202	962	1466	247	1219	150	

Segue : TAVOLA XXIII.

Classe	Sottoclasse	PROFESSIONI E CONDIZIONI a) padroni di aziende, amministratori, direttori, b) impiegati, c) artigiani indipendenti, d) operai salariati, garzoni.	Posizione	Segue : PROVINCIA DI RAVENNA					
				Segue : CIRCONDARI			TOTALE		
				RAVENNA					
				MF	M	F	MF	M	F
	151	Insegnanti di musica vocale e strumentale e di recitazione.....		10	8	2	42	29	13
	152	Maestri di ginnastica, scherma, equitazione, ballo, ecc.....		1	1	—	3	1	2
	153	Sacerdoti, monaci, monache, ecc., addetti all'insegnamento		55	2	53	141	14	127
		Totale classe 37		566	110	456	1508	299	1209
38		PROFESSIONI SANITARIE.							
	154	Medici, chirurghi, ostetrici.....		67	64	3	178	174	4
	155	Dentisti		3	3	—	6	6	—
	156	Levatrici		32	—	32	93	—	93
	157	Veterinari		16	16	—	39	39	—
	158	Farmacisti (padroni e assistenti di farmacia)		36	33	3	99	88	11
	159	Flebotomi, callisti, massaggiatori, manicure, ecc.....		4	3	1	4	3	1
	160	Infermieri		50	7	43	182	61	121
	161	Sacerdoti, monaci, monache, addetti all'assistenza		23	—	23	68	3	65
		Totale classe 38		231	128	105	669	374	295
39		PROFESSIONI LEGALI.							
	162	Avvocati, procuratori e causidici.....		31	31	—	70	70	—
	163	Notai		9	9	—	25	25	—
		Totale classe 39		40	40	—	95	95	—
40		LETTERE E SCIENZE APPLICATE.							
	164	Letterati, pubblicisti, traduttori, ecc.		8	5	3	21	16	5
	165	Ingegneri e architetti.....		28	28	—	52	52	—
	166	Dottori in scienze agrarie, geometri, agrimensori, ecc.		73	73	—	115	115	—
	167	Dottori in scienze commerciali, ragionieri, contabili, ecc		49	45	4	106	92	14
		Totale classe 40		158	151	7	294	275	19
41		ARTI BELLE.							
	168	Scultori, pittori, scenografi e miniatori		2	2	—	14	12	2
	169	Disegnatori e calligrafi.		—	—	—	5	4	1
	170	Modelli		—	—	—	1	1	—

Segue : TAVOLA XXIII.

Classe	Sottoclasse	PROFESSIONI E CONDIZIONI a) padroni di aziende, amministratori, direttori, b) impiegati, c) artigiani indipendenti, d) operai salariati, garzoni.	Posizione	Segue : PROVINCIA DI RAVENNA					
				Segue : CIRCONDARI			TOTALE		
				RAVENNA					
				MF	M	F	MF	M	F
	171	Compositori di musica, direttori d'orchestra e capibanda musicali.....		9	9	—	18	18	—
	172	Musicanti, suonatori ed organisti.....		27	25	2	83	81	2
	173	Artisti di canto, ecc.....		3	—	3	30	12	18
	174	Coreografi, ballerine, ecc.....		—	—	—	—	—	—
	175	Artisti drammatici, lirici, ecc.....		10	7	3	29	14	15
	176	Suggeritori, buttafuori, trovaroba.		—	—	—	1	1	—
	177	Artisti di compagnie equestri e di varietà ; artisti cinematografici ; burattinai, ecc.....		11	8	3	34	28	6
	178	Fotografi, ecc.....		10	10	—	26	25	1
		Totale classe 41		72	61	11	241	196	45
		Totale Culto, professioni e arti liberali		1282	637	645	3792	1860	1932
42		ADDETTI AI SERVIZI DOMESTICI.							
	179	Domestici, portieri, istitutrici, ecc.....		835	160	705	2526	455	2071
		CONDIZIONI NON PROFESSIONALI							
43	180	PROPRIETARI, CAPITALISTI, AGIATI, BENESTANTI		601	325	276	1767	937	830
44		PENSIONATI.							
	181	Pensionati di Amministrazione pubblica e privata.....		414	251	163	1024	651	373
	182	Pensionati di guerra		105	73	32	311	190	121
		Totale classe 44		519	324	195	1335	841	494
45	183	STUDENTI, SEMINARISTI, COLLEGIALI.		5225	2896	2329	12618	6849	5769
46	184	ATTENDENTI ALE CURE DOMESTICHE.		17591	—	17591	52450	—	52450
47		ALTRE CONDIZIONI NON PROFESSIONALI.							
	185	Persone senza professione, invalidi, disoccupati		555	405	150	1495	1120	375
	186	Ricoverati		378	175	203	1340	624	716
	187	Detenuti		104	96	8	153	142	11
	188	Mendicanti		56	18	38	114	46	68
	189	Prostitute		—	—	—	11	—	11
		Totale classe 47		1093	694	399	3113	1932	1181
48	190	SENZA INDICAZIONE DI PROFESSIONE.		238	238	—	964	964	—
		Totale Condizioni non professionali		25237	4477	20790	72247	11523	60724

PROVINCIA DI REGGIO NELL'EMILIA

COMUNI aventi un Centro di almeno 15000 abitanti			CIRCONDARI						TOTALE			Sottoclasse	Classe
REGGIO NELL'EMILIA			GUASTALLA			REGGIO NELL'EMILIA			MF	M	F		
MF	M	F	MF	M	F	MF	M	F					
1	1	—	1	1	—	2	2	—	3	3	—	171	
26	20	6	65	65	—	60	53	7	125	118	7	172	
11	2	9	2	2	—	12	3	9	14	5	9	173	
1	—	1	—	—	—	1	—	1	1	—	1	174	
1	1	—	28	17	11	4	3	1	32	20	12	175	
1	1	—	—	—	—	1	1	—	1	1	—	176	
11	6	5	7	4	3	47	28	19	54	32	22	177	
22	20	2	14	13	1	30	28	2	44	41	3	178	
99	74	25	120	105	15	193	152	41	313	257	56		
1826	1017	809	789	410	379	3316	1803	1513	4105	2213	1892		
1372	196	1176	478	71	407	2455	389	2066	2933	460	2473	179	42
570	236	334	436	203	233	1315	645	670	1751	848	903	180	43
													44
498	279	219	225	140	85	847	493	354	1072	633	439	181	
80	56	24	94	52	42	314	170	144	408	222	186	182	
578	335	243	319	192	127	1161	663	498	1480	855	625		
5779	3176	2603	3673	1951	1722	11959	6596	5363	15632	8547	7085	183	45
17835	—	17835	14872	—	14872	54956	—	54956	69828	—	69828	184	46
													47
542	299	243	413	274	139	1204	750	454	1617	1024	593	185	
2402	1313	1089	197	99	98	2533	1369	1164	2730	1468	1262	186	
117	111	6	27	26	1	140	134	6	167	160	7	187	
17	5	12	8	3	5	53	22	31	61	25	36	188	
21	—	21	3	—	3	21	—	21	24	—	24	189	
3099	1728	1371	648	402	246	3951	2275	1676	4599	2677	1922		
896	896	—	812	812	—	3156	3156	—	3968	3968	—	190	48
28757	6371	22386	20760	3560	17200	76498	13335	63163	97258	16895	80363		

PROVINCIA DI REGGIO NELL'EMILIA

COMUNI aventi un Centro di almeno 15 000 abitanti			CIRCONDARI						TOTALE		
REGGIO NELL'EMILIA			GUASTALLA			REGGIO NELL'EMILIA					
M F	M	F	M F	M	F	M F	M	F	M F	M	F

LOGO

ASSOLUTI

16334	10388	5946	29184	17929	11255	87616	57686	29930	116800	75615	41185
12112	9860	2252	8998	6918	2080	26520	21786	4734	35518	28704	6814
2994	2428	566	1994	1622	372	6472	5291	1181	8466	6913	1553
3130	2902	228	441	384	57	4004	3689	315	4445	4073	372
1826	1017	809	789	410	379	3316	1803	1513	4105	2213	1892
1372	196	1176	478	71	407	2455	389	2066	2933	460	2473
570	236	334	436	203	233	1315	645	670	1751	848	903
28187	6135	22052	20324	3357	16967	75183	12690	62493	95507	16047	79460
66525	33162	33363	62644	30894	31750	206881	103979	102902	269525	134873	134652

A 1 000 ABITANTI

246	313	178	465	580	354	425	555	291	434	562	306
182	297	67	144	224	66	128	210	46	132	213	51
45	73	17	32	53	12	31	51	11	31	51	12
47	88	7	7	12	2	19	35	3	16	30	3
27	31	24	13	13	12	16	17	15	15	16	14
21	6	35	8	2	13	12	4	20	11	3	18
9	7	10	7	7	7	6	6	7	6	6	7
423	185	662	324	109	534	363	122	607	355	119	589
1000	1000	1000	1000	1000	1000	1000	1000	1000	1000	1000	1000

TAVOLA XXIV.

**Proprietari di beni immobili classificati secondo la natura dei beni e il sesso
nei Comuni aventi un Centro di almeno 15 000 abitanti, nei Circondari, nelle Provincie
e nella Regione.**

A — Numeri assoluti.

COMUNI E CIRCONDARI	Proprietari di soli terreni			Proprietari di soli fabbricati			Proprietari di terreni e fabbricati		
	MF	M	F	MF	M	F	MF	M	F

PROVINCIA DI BOLOGNA.

a) Comuni aventi un Centro di almeno 15 000 abitanti.

Bologna	715	361	354	1 885	1 090	795	2 409	1 550	859
Imola	161	113	48	198	119	79	356	279	77

b) Circondari e Provincia.

Bologna	1 499	1 046	453	3 291	2 194	1 097	5 933	4 516	1 417
Imola	432	339	93	491	341	150	1 152	943	209
Vergato	1 642	1 373	269	525	385	140	4 036	3 403	633
Provincia di Bologna	3 573	2 758	815	4 307	2 920	1 387	11 121	8 862	2 259

PROVINCIA DI FERRARA.

a) Comuni aventi un Centro di almeno 15 000 abitanti.

Ferrara	197	150	47	1 304	867	437	1 599	1 339	260
---------------	-----	-----	----	-------	-----	-----	-------	-------	-----

b) Circondari e Provincia.

Cento	443	404	39	434	329	105	1 511	1 361	150
Comacchio	125	90	35	1 459	1 058	401	1 692	1 443	249
Ferrara	365	308	57	2 425	1 792	633	4 305	3 735	570
Provincia di Ferrara	933	802	131	4 318	3 179	1 139	7 508	6 539	969

PROVINCIA DI FORLÌ.

a) Comuni aventi un Centro di almeno 15 000 abitanti.

Cesena	380	287	93	1 161	867	294	1 259	1 003	256
Forlì	329	215	114	715	459	256	900	683	217
Rimini	165	117	48	2 018	1 649	369	795	623	172

b) Circondari e Provincia.

Cesena	938	745	193	2 556	1 978	578	3 148	2 605	543
Forlì	839	647	192	1 115	777	338	1 813	1 453	360
Rimini	1 111	885	226	3 324	2 601	723	3 383	2 753	630
Provincia di Forlì	2 888	2 277	611	6 995	5 356	1 639	8 344	6 811	1 533

PROVINCIA DI MODENA.

a) Comuni aventi un Centro di almeno 15 000 abitanti.

Modena	376	218	158	605	381	224	1 446	967	479
--------------	-----	-----	-----	-----	-----	-----	-------	-----	-----

b) Circondari e Provincia.

Mirandola	325	272	53	712	536	176	2 980	2 476	504
Modena	2 204	1 740	464	1 571	1 082	489	4 925	3 829	1 096
Pavullo nel Frignano	7 403	5 374	2 029	682	485	197	3 485	2 704	781
Provincia di Modena	9 932	7 386	2 546	2 965	2 103	862	11 390	9 009	2 381

Segue : TAVOLA XXIV.

**Proprietari di beni immobili classificati secondo la natura dei beni e il sesso
nei Comuni aventi un Centro di almeno 15 000 abitanti, nei Circondari, nelle Province
e nella Regione.**

A — Numeri assoluti.

COMUNI E CIRCONDARI	Proprietari di soli terreni			Proprietari di soli fabbricati			Proprietari di terreni e fabbricati		
	MF	M	F	MF	M	F	MF	M	F

PROVINCIA DI PARMA.

a) Comuni aventi un Centro di almeno 15 000 abitanti.

Parma	252	127	125	1 006	576	430	1 045	609	436
-------------	-----	-----	-----	-------	-----	-----	-------	-----	-----

b) Circondari e Provincia.

Borgo San Donnino	2 216	1 673	543	798	524	274	5 420	4 135	1 285
Borgotaro	2 514	1 847	667	299	216	83	2 108	1 586	522
Parma	6 350	4 800	1 550	1 891	1 219	672	6 366	4 795	1 571
Provincia di Parma	11 080	8 320	2 760	2 988	1 959	1 029	13 894	10 516	3 378

PROVINCIA DI PIACENZA.

a) Comuni aventi un Centro di almeno 15 000 abitanti.

Piacenza	114	53	58	918	497	421	753	431	322
----------------	-----	----	----	-----	-----	-----	-----	-----	-----

b) Circondari e Provincia.

Fiorenzuola d'Arda	4 150	3 063	1 087	594	452	142	3 118	2 413	705
Piacenza	5 433	4 244	1 189	2 367	1 557	810	7 513	5 786	1 727
Provincia di Piacenza	9 583	7 307	2 276	2 961	2 009	952	10 631	8 199	2 432

PROVINCIA DI RAVENNA.

a) Comuni aventi un Centro di almeno 15 000 abitanti.

Faenza	272	195	77	744	475	269	915	721	194
Ravenna	314	234	80	1 531	1 070	461	1 593	1 334	259

b) Circondari e Provincia.

Faenza	586	461	125	1 081	728	353	1 636	1 334	302
Lugo	398	323	75	1 022	736	286	1 953	1 641	312
Ravenna	514	390	124	2 041	1 472	569	2 330	1 955	375
Provincia di Ravenna	1 498	1 174	324	4 144	2 936	1 208	5 919	4 930	989

PROVINCIA DI REGGIO NELL'EMILIA.

a) Comuni aventi un Centro di almeno 15 000 abitanti.

Reggio nell'Emilia	324	204	120	658	414	244	1 388	999	389
--------------------------	-----	-----	-----	-----	-----	-----	-------	-----	-----

b) Circondari e Provincia.

Guastalla	1 123	870	253	1 315	1 003	312	2 845	2 277	568
Reggio nell'Emilia	8 657	6 603	2 054	2 303	1 658	645	8 256	6 581	1 675
Provincia di Reggio nell'Emilia .	9 780	7 473	2 307	3 618	2 661	957	11 101	8 858	2 243
Emilia	49 267	37 497	11 770	32 296	23 123	9 173	79 908	63 724	16 184

Segue: TAVOLA XXIV.

**Proprietari di beni immobili classificati secondo la natura dei beni e il sesso
nei Comuni aventi un Centro di almeno 15 000 abitanti, nei Circondari, nelle Province
e nella Regione.**

B — Numeri relativi a 1 000 abitanti.

COMUNI E CIRCONDARI	Proprietari di soli terreni			Proprietari di soli fabbricati			Proprietari di terreni e fabbricati		
	MF	M	F	MF	M	F	MF	M	F

PROVINCIA DI BOLOGNA.

a) Comuni aventi un Centro di almeno 15 000 abitanti.

Bologna.....	3	4	3	9	11	7	11	15	8
Imola.....	4	6	3	5	6	4	10	15	4

b) Circondari e Provincia.

Bologna.....	3	4	2	7	9	4	12	19	6
Imola.....	5	7	2	5	7	3	13	20	5
Vergato.....	24	40	8	8	11	4	59	99	19
Provincia di Bologna.....	6	9	3	7	9	4	17	28	7

PROVINCIA DI FERRARA.

a) Comuni aventi un Centro di almeno 15 000 abitanti.

Ferrara.....	2	3	1	12	16	8	15	25	5
--------------	---	---	---	----	----	---	----	----	---

b) Circondari e Provincia.

Cento.....	10	19	2	10	15	5	35	64	7
Comacchio.....	2	3	1	25	36	14	29	50	9
Ferrara.....	1	3	...	10	15	5	18	31	5
Provincia di Ferrara.....	3	5	1	12	18	7	22	38	6

PROVINCIA DI FORLÌ.

a) Comuni aventi un Centro di almeno 15 000 abitanti.

Cesena.....	7	11	4	23	35	11	25	40	10
Forlì.....	6	8	4	14	18	10	17	26	8
Rimini.....	3	4	2	35	58	13	14	22	6

b) Circondari e Provincia.

Cesena.....	8	13	3	22	35	10	28	46	9
Forlì.....	9	14	4	12	16	7	19	31	8
Rimini.....	9	15	4	27	43	12	28	45	10
Provincia di Forlì.....	9	14	4	21	33	10	25	41	9

PROVINCIA DI MODENA.

a) Comuni aventi un Centro di almeno 15 000 abitanti.

Modena.....	4	5	4	7	9	5	17	23	11
-------------	---	---	---	---	---	---	----	----	----

b) Circondari e Provincia.

Mirandola.....	4	7	1	9	13	4	37	62	13
Modena.....	9	15	4	7	9	4	21	32	9
Pavullo nel Frignano.....	96	141	52	9	13	5	45	71	20
Provincia di Modena.....	25	37	13	7	11	4	29	46	12

Segue : TAVOLA XXIV.

**Proprietari di beni immobili classificati secondo la natura dei beni e il sesso
nei Comuni aventi un Centro di almeno 15 000 abitanti, nei Circondari, nelle Provincie
e nella Regione.**

B — Numeri relativi a 1 000 abitanti.

COMUNI E CIRCONDARI	Proprietari di soli terreni			Proprietari di soli fabbricati			Proprietari di terreni e fabbricati		
	MF	M	F	MF	M	F	MF	M	F

PROVINCIA DI PARMA.

a) Comuni aventi un Centro di almeno 15 000 abitanti.

Parma.....	4	4	4	17	20	14	18	21	15
------------	---	---	---	----	----	----	----	----	----

b) Circondari e Provincia.

Borgo San Donnino	20	31	10	7	10	5	50	75	24
Borgotaro	67	101	35	8	12	4	56	87	27
Parma	31	46	15	9	12	6	31	46	15
Provincia di Parma.....	31	47	16	8	11	6	39	59	19

PROVINCIA DI PIACENZA.

a) Comuni aventi un Centro di almeno 15 000 abitanti.

Piacenza	3	3	3	21	23	19	17	20	15
----------------	---	---	---	----	----	----	----	----	----

b) Circondari e Provincia.

Fiorenzuola d'Arda.....	53	77	28	8	11	4	40	61	18
Piacenza	27	41	12	12	15	8	37	57	17
Provincia di Piacenza	34	51	16	11	14	7	38	58	17

PROVINCIA DI RAVENNA.

a) Comuni aventi un Centro di almeno 15 000 abitanti.

Faenza	6	9	4	17	22	13	21	33	9
Ravenna	4	6	2	21	29	13	22	36	7

b) Circondari e Provincia.

Faenza	7	11	3	14	18	9	20	33	8
Lugo	5	8	2	13	19	8	26	43	8
Ravenna	5	8	2	20	29	11	23	38	8
Provincia di Ravenna	6	9	3	16	22	10	23	38	8

PROVINCIA DI REGGIO NELL'EMILIA.

a) Comuni aventi un Centro di almeno 15 000 abitanti.

Reggio nell'Emilia	4	5	3	8	10	6	17	24	9
--------------------------	---	---	---	---	----	---	----	----	---

b) Circondari e Provincia.

Guastalla	14	22	6	16	25	8	35	57	14
Reggio nell'Emilia	32	49	16	9	12	5	31	49	13
Provincia di Reggio nell'Emilia	28	43	13	10	15	6	32	51	13
Emilia.....	17	25	8	11	16	6	27	43	11

TAVOLA XXV.

**Proprietari di beni immobili classificati secondo la natura dei beni e il sesso
e secondo i gruppi professionali cui appartengono.**

(REGIONE)

GRUPPI PROFESSIONALI	Proprietari di soli terreni			Proprietari di soli fabbricati			Proprietari di terreni e fabbricati		
	MF	M	F	MF	M	F	MF	M	F

NUMERI ASSOLUTI.

Agricoltura	36699	32143	4 556	5 520	5 005	515	43 032	39 460	3 572
Industria :									
<i>Padroni, direttori</i>	56	55	1	392	375	17	759	745	14
<i>Impiegati</i>	78	69	9	298	277	21	338	307	31
<i>Artigiani</i>	1 260	1 121	139	4 569	4 274	295	4 827	4 537	290
<i>Operai</i>	1 287	1 239	48	4 580	4 405	175	3 242	3 157	85
Totale Industria.....	2 681	2 484	197	9 839	9 331	508	9 166	8 746	420
Commercio ;									
<i>Padroni, direttori</i>	768	664	104	5 451	4 667	784	5 156	4 725	431
<i>Impiegati</i>	106	100	6	463	442	21	419	404	15
<i>Commessi, garzoni</i>	10	10	—	102	93	9	50	49	1
Totale Commercio.....	884	774	110	6 016	5 202	814	5 625	5 178	447
Amministrazione pubblica e privata	190	188	2	683	657	26	764	754	10
Culto, professioni e arti liberali..	600	516	84	1 305	991	314	3 793	3 522	271
Addetti ai servizi domestici	68	14	54	134	45	89	92	26	66
Proprietari, benestanti.....	1 622	622	1 000	1 940	840	1 100	8 744	4 592	4 152
Attendenti alle cure domestiche, pensionati, studenti, ricoverati, ecc.	6 053	493	5 560	6 684	937	5 747	8 107	1 064	7 043
Non classificati perchè di età inferiore a 10 anni.....	470	263	207	175	115	60	585	382	203
In complesso	49267	37497	11770	32 296	23 123	9 173	79 908	63 724	16 184

NUMERI RELATIVI A 1 000 APPARTENENTI AD OGNI GRUPPO PROFESSIONALE.

Agricoltura	40	53	15	6	8	2	47	65	12
Industria :									
<i>Padroni, direttori</i>	13	13	6	92	92	105	179	183	86
<i>Impiegati</i>	8	9	5	32	38	11	37	42	16
<i>Artigiani</i>	14	18	5	51	68	11	54	72	11
<i>Operai</i>	5	6	1	18	23	3	13	16	2
Totale Industria.....	8	9	2	28	35	6	26	33	5
Commercio :									
<i>Padroni, direttori</i>	14	15	9	97	106	64	92	107	35
<i>Impiegati</i>	6	7	2	27	32	6	25	30	4
<i>Commessi, garzoni</i>	1	2	—	15	16	9	7	8	1
Totale Commercio.....	11	12	7	75	82	49	70	82	27
Amministrazione pubblica e privata	4	4	..	13	14	6	15	16	2
Culto, professioni e arti liberali	15	25	4	33	48	17	96	169	14
Addetti a servizi domestici.....	2	3	2	4	9	3	3	5	2
Proprietari, benestanti.....	87	72	100	104	97	110	469	528	417
Attendenti alle cure domestiche, pensionati, studenti, ricoverati, ecc..	7	4	8	8	7	8	10	8	10
Non classificati perchè di età inferiore a 10 anni.....	1	1	1	1	1	1
In complesso	17	25	8	11	16	6	27	43	11

TAVOLA XXVI.

Stranieri classificati per singoli Comuni, Circondari e Provincie e distinti secondo la qualità della dimora, del sesso e della nazionalità.

CIRCONDARI E COMUNI	Stranieri in complesso	di cui con dimora abituale	SESSO		Nazionalità						
			M	F	germanica	francese	inglese	svizzera	di San Marino	degli Stati Uniti	altre

Provincia di Bologna.

Circondario di Bologna ...	327	234	131	196	49	23	20	45	8	18	164
Bologna	309	217	122	187	48	23	20	32	8	18	160
Budrio	1	—	1	—	1	—	—	—	—	—	—
Crevalcore	3	3	2	1	—	—	—	3	—	—	—
Casalecchio di Reno ...	2	2	1	1	—	—	—	2	—	—	—
Praduro e Sasso	4	4	2	2	—	—	—	—	—	—	4
Zola Predosa	8	8	3	5	—	—	—	8	—	—	—
Circondario di Vergato.											
Granaglione	5	5	4	1	—	1	—	—	3	1	—
Provincia di Bologna	332	239	135	197	49	24	20	45	11	19	164

Provincia di Ferrara.

Circondario di Cento.											
Cento	9	7	5	4	4	2	—	1	2	—	—
Circondario di Ferrara.											
Ferrara	39	31	24	15	7	8	4	2	18	—	—
Provincia di Ferrara	48	38	29	19	11	10	4	3	20	—	—

Provincia di Forli.

Circondario di Rimini ...	326	314	176	150	1	—	—	—	323	1	1
Gemmano	40	40	24	16	—	—	—	—	40	—	—
Monte Colombo	18	18	9	9	—	—	—	—	18	—	—
Montescudo	92	90	48	44	—	—	—	—	92	—	—
Rimini	67	59	37	30	1	—	—	—	64	1	1
Saludecio	2	2	2	—	—	—	—	—	2	—	—
Verucchio	107	105	56	51	—	—	—	—	107	—	—

Provincia di Modena.

Circondario di Modena.											
Modena	49	37	23	26	2	1	3	20	—	4	19

Segue: TAVOLA XXVI.

CIRCONDARI E COMUNI	Stranieri in complesso	di cui con dimora abituale	SESSO		Nazionalità							
			M	F	germanica	francese	inglese	svizzera	di San Marino	degli Stati Uniti	altre	
Circondario di Pavullo nel Frignano	3	3	2	1	—	1	—	—	—	—	2	—
Montese	2	2	1	1	—	—	—	—	—	—	2	—
Sestola	1	1	1	—	—	1	—	—	—	—	—	—
Provincia di Modena	52	40	25	27	2	2	3	20	—	—	6	19

Provincia di Parma.

Circondario di Borgo San Donnino	17	14	7	10	—	—	2	11	2	—	—	2
Borgo San Donnino.....	3	3	—	3	—	—	—	3	—	—	—	—
Busseto.....	2	2	2	—	—	—	—	—	2	—	—	—
Fontanellato	2	—	—	2	—	—	2	—	—	—	—	—
Salsomaggiore	8	8	4	4	—	—	—	8	—	—	—	—
Noceto.....	2	1	1	1	—	—	—	—	—	—	—	2
Circondario di Borgotaro ..	14	14	8	6	—	4	—	10	—	—	—	—
Bedonia	2	2	—	2	—	2	—	—	—	—	—	—
Borgotaro	12	12	8	4	—	2	—	10	—	—	—	—
Circondario di Parma	86	68	38	48	4	10	5	42	1	9	9	15
Collecchio	2	—	1	1	—	2	—	—	—	—	—	—
Colorno.....	5	5	4	1	—	—	—	4	—	1	—	—
Golese	4	4	2	2	—	—	—	4	—	—	—	—
Lesignano de' Bagni....	3	2	1	2	—	—	—	—	1	2	—	—
Montechiarugolo.....	2	2	2	—	—	—	—	—	—	1	1	—
Parma.....	58	45	27	31	3	5	4	29	—	5	5	12
Sala Baganza	3	2	—	3	1	2	—	—	—	—	—	—
San Lazzaro Parmense..	7	7	1	6	—	—	1	5	—	—	—	1
Traversetolo.....	1	—	—	1	—	—	—	—	—	—	—	1
Vigatto	1	1	—	1	—	1	—	—	—	—	—	—
Provincia di Parma	117	96	53	64	4	14	7	63	3	9	9	17

Provincia di Piacenza.

Circondario di Fiorenzuola d'Arda	54	48	23	31	—	1	26	27	—	—	—	—
Bardi	26	26	11	15	—	—	23	—	—	—	—	—
Boccolo dei Tassi	1	1	—	1	—	1	—	—	—	—	—	—
Cadeo.....	6	6	3	3	—	—	—	6	—	—	—	—
Gropparello.....	6	6	3	3	—	—	—	6	—	—	—	—
Lugagnano Val d'Arda..	1	—	1	—	—	—	—	1	—	—	—	—
Fiorenzuola d'Arda.....	14	9	5	9	—	—	—	14	—	—	—	—

Segue : TAVOLA XXVI.

CIRCONDARI E COMUNI	Stranieri in complesso	di cui con dimora abituale	SESSO		Nazionalità						
			M	F	germanica	francese	inglese	svizzera	di San Marino	degli Stati Uniti	altre
Circondario di Piacenza ..	32	28	13	19	8	7	—	3	2	4	8
Agazzano	1	1	—	1	—	—	—	—	—	—	1
Bettola	3	3	—	3	—	—	—	—	2	—	1
Castel San Giovanni	1	1	—	1	—	—	—	—	—	1	—
Farini d'Olmo	1	—	—	1	—	1	—	—	—	—	—
Monticelli d'Ongina	2	2	1	1	—	—	—	—	—	2	—
Mortizza	1	1	1	—	—	—	—	1	—	—	—
Piacenza	15	13	6	9	8	1	—	1	—	1	4
Ponte dell'Olio	5	4	2	3	—	5	—	—	—	—	—
Pontenure	1	1	1	—	—	—	—	—	—	—	1
Sarmato	2	2	2	—	—	—	—	1	—	—	1
Provincia di Piacenza	86	76	36	50	8	8	26	30	2	4	8

Provincia di Ravenna.

Circondario di Lugo	3	2	1	2	1	—	1	—	—	1	—
Lugo	1	1	—	1	—	—	—	—	—	1	—
Massa Lombarda	2	1	1	1	1	—	1	—	—	—	—
Circondario di Ravenna.											
Ravenna	47	43	22	25	9	3	—	16	15	4	—
Provincia di Ravenna	50	45	23	27	10	3	1	16	15	5	—

Provincia di Reggio nell'Emilia.

Circondario di Reggio nell'Emilia	48	37	24	24	3	—	2	23	3	—	17
Correggio	4	—	2	2	—	—	2	—	—	—	2
Gattatico	5	5	2	3	—	—	—	5	—	—	—
Ligonchio	2	1	1	1	—	—	—	—	—	—	2
Reggio nell'Emilia	36	30	19	17	3	—	—	18	3	—	12
Scandiano	1	1	—	1	—	—	—	—	—	—	1
Emilia	1 059	885	501	558	88	61	63	200	377	44	226

(1) Di cui appartenenti ai seguenti stati: Fiume 10. — Albania 1. — Austria 56. — Belgio 7. — Bulgaria 1. — Cecoslovacchia 11. — Grecia 1. — Jugoslavia 1. — Lussemburgo 2. — Monaco 1. — Norvegia 1. — Rumenia 5. — Russia d'Europa e d'Asia 22. — Spagna 34. — Turchia d'Europa e d'Asia 24. — Ungheria 3. — Egitto 6. — Altri Stati dell'Africa 1. — Messico 1. — Argentina 20. — Brasile 15. — Altri Stati dell'America 1. — Australia 2.

