

SERIE VI.

VOLUME IX.

PRESIDENZA DEL CONSIGLIO DEI MINISTRI
ISTITUTO CENTRALE DI STATISTICA

CENSIMENTO
DELLA
POPOLAZIONE DEL REGNO D'ITALIA
AL 1° DICEMBRE 1921

IX.
PUGLIE

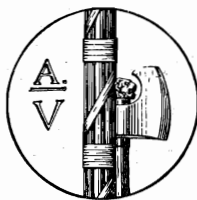

ROMA
STABILIMENTO POLIGRAFICO
PER L'AMMINISTRAZIONE DELLO STATO
1927 - ANNO V

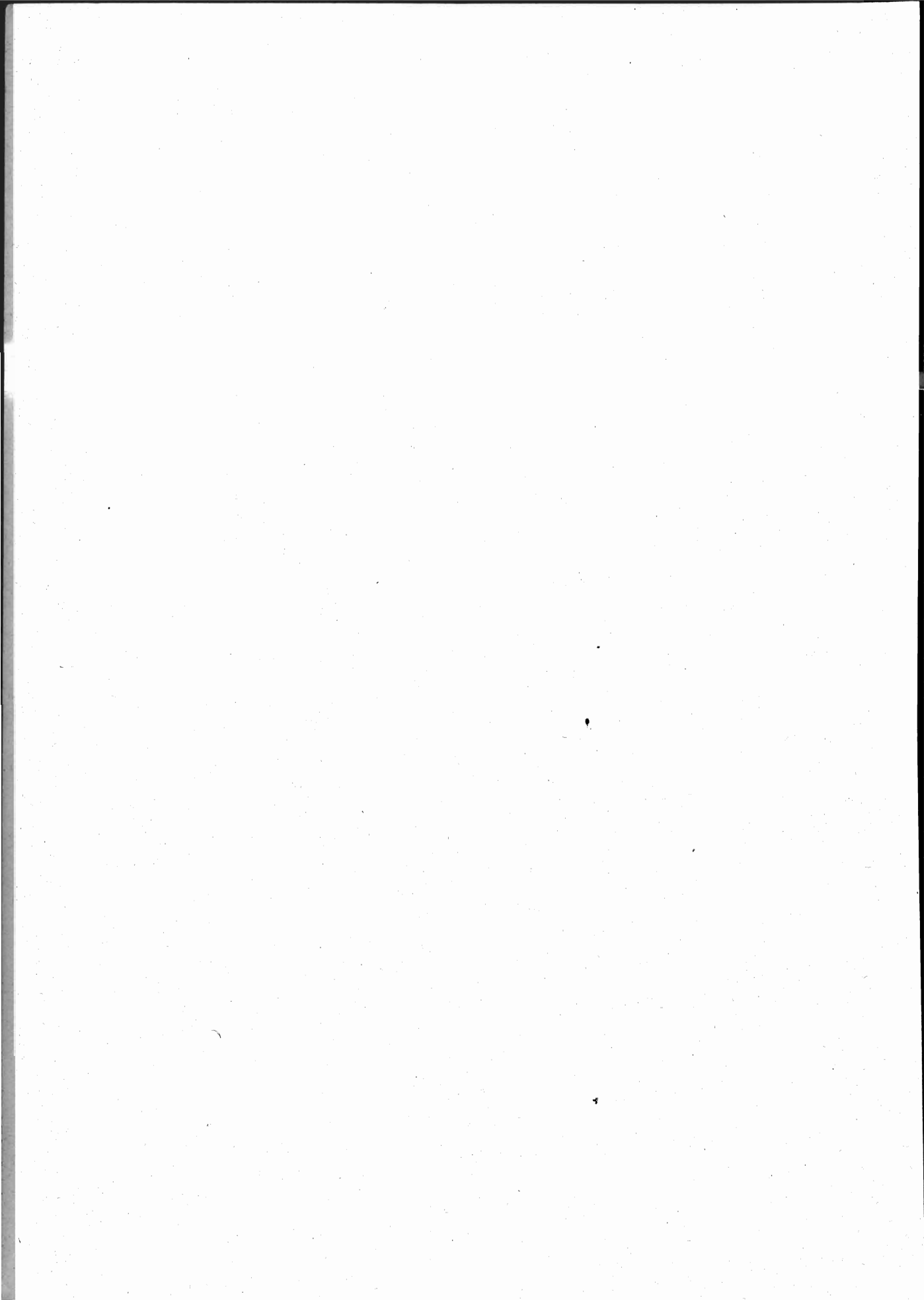

INDICE

INTRODUZIONE.

CAP. I. — Territorio e popolazione	PAG.	VII
» II. — Famiglie e convivenze.....	»	XIX
» III. — Caratteri individuali della popolazione.....	»	XXII

TAVOLE.

TAV. I. — Popolazione presente, temporaneamente assente e residente nei Comuni, nelle Frazioni di censimento, nei Circondari, nelle Provincie e nella Regione. Superficie del territorio comunale	Pag.	3
TAV. II. — Popolazione presente dei singoli Centri e delle case sparse nei Comuni, nelle Frazioni di censimento, nei Circondari, nelle Provincie e nella Regione. Altimetria dei Centri e delle Frazioni di censimento.....	»	19
TAV. III. — Convivenze, famiglie presenti e interamente assenti nei Centri di almeno 15 000 abitanti, nei Comuni capiluoghi di Circondario, nei Circondari, nelle Provincie e nella Regione.....	»	27
TAV. IV. — Convivenze classificate secondo la loro specie nei Centri di almeno 15 000 abitanti, nei Comuni capiluoghi di Circondario, nei Circondari, nelle Provincie e nella Regione	»	30
TAV. V. — Convivenze classificate secondo la loro specie e il sesso e la qualità dei componenti nei Comuni capiluoghi di Circondario, nei Circondari, nelle Provincie e nella Regione.....	»	32
TAV. VI. — Famiglie secondo il numero dei componenti presenti alla data del Censimento nei Centri di almeno 15 000 abitanti, nei Comuni capiluoghi di Circondario, nelle Zone agricole, nelle Provincie e nella Regione.....	»	36
TAV. VII. — Famiglie secondo il tipo della loro composizione e la frequenza di coabitazioni nei Centri di almeno 15 000 abitanti, nei Comuni capiluoghi di Circondario, nelle Zone agricole, nelle Provincie e nella Regione	»	43
TAV. VIII. — Famiglie secondo il tipo della loro composizione, la frequenza di coabitazioni e il numero dei componenti presenti alla data del Censimento. (Regione).....	»	50
TAV. IX. — Famiglie naturali secondo il numero dei componenti e il sesso del rispettivo Capo nei Centri di almeno 15 000 abitanti, nei Comuni capiluoghi di Circondario, nelle Zone agricole, nelle Provincie e nella Regione	»	51
TAV. X. — Famiglie naturali secondo la condizione sociale del Capo famiglia nei Centri di almeno 15 000 abitanti, nei Comuni capiluoghi di Circondario, nelle Zone agricole, nelle Provincie e nella Regione	»	59
TAV. XI. — Famiglie naturali [secondo il numero dei componenti, la condizione sociale e il sesso del Capo famiglia. (Regione).....	»	66

TAV. XII. — Famiglie naturali secondo la condizione sociale del Capo famiglia e il numero e il sesso delle persone attive in ciascuna famiglia. (Regione)...	Pag.	67
TAV. XIII. — Popolazione presente classificata secondo il sesso e lo stato civile nei Centri di almeno 15 000 abitanti, nei Comuni capiluoghi di Circondario, nei Circondari, nelle Provincie e nella Regione	»	70
TAV. XIV. — Popolazione presente classificata secondo il sesso e l'età nei Centri di almeno 15 000 abitanti, nei Comuni capiluoghi di Circondario, nei Circondari, nelle Provincie e nella Regione	»	74
TAV. XV. — Popolazione presente classificata secondo il sesso e per grandi gruppi di età nei Centri di almeno 15 000 abitanti, nei Comuni capiluoghi di Circondario, nei Circondari, nelle Provincie e nella Regione	»	84
TAV. XVI. — Popolazione presente classificata secondo il sesso, l'età e lo stato civile. (Regione)	»	88
TAV. XVII. — Popolazione presente classificata secondo il sesso e il luogo di nascita nei Centri di almeno 15 000 abitanti, nei Comuni capiluoghi di Circondario, nelle Zone agricole, nelle Provincie e nella Regione. (Numeri assoluti)	»	89
TAV. XVIII. — Popolazione presente classificata secondo il sesso e il luogo di nascita nei Centri di almeno 15 000 abitanti, nei Comuni capiluoghi di Circondario, nelle Regioni agricole, nelle Provincie e nella Regione. (Numeri relativi)	»	108
TAV. XIX. — Popolazione presente classificata secondo il sesso, il luogo di nascita e per grandi gruppi di età. (Regione)	»	114
TAV. XX. — Abitanti di età superiore a 6 anni che sapevano leggere nei singoli Comuni, nei Circondari, nelle Provincie, nelle Zone agricole e nella Regione	»	116
TAV. XXI. — Abitanti di età superiore a 6 anni che sapevano leggere distinti secondo il sesso e l'età. (Regione)	»	126
TAV. XXII. — Popolazione presente di età superiore a 10 anni classificata secondo il sesso e la professione. (Regione)	»	127
TAV. XXIII. — Popolazione presente di età superiore a 10 anni classificata secondo il sesso e la professione nei Comuni aventi un Centro di almeno 15 000 abitanti, nei Circondari e nelle Provincie	»	154
TAV. XXIV. — Proprietari di beni immobili classificati secondo la natura dei beni e il sesso nei Comuni aventi un Centro di almeno 15 000 abitanti, nei Circondari, nelle Provincie e nella Regione	»	294
TAV. XXV. — Proprietari di beni immobili classificati secondo la natura dei beni e il sesso e secondo i gruppi professionali cui appartengono. (Regione)	»	298
TAV. XXVI. — Stranieri classificati nei singoli Comuni, Circondari e Provincie e distinti secondo la qualità della dimora, del sesso e della nazionalità...	»	299

INTRODUZIONE

CAPITOLO I.

TERRITORIO E POPOLAZIONE

1. — Sviluppo demografico dal 1911 al 1921.

Il compartimento delle Puglie comprendeva, al 1° dicembre 1921, data del VI Censimento della popolazione (1), come al 10 giugno 1911, data del precedente Censimento, la Provincia di Bari delle Puglie, coi Circondari di Altamura, Bari delle Puglie e Barletta; la Provincia di Foggia, coi Circondari di Bovino, Foggia e San Severo; la Provincia di Lecce, coi Circondari di Brindisi, Gallipoli, Lecce e Taranto.

Lo sviluppo demografico delle Puglie, nel periodo di tempo compreso fra i due Censimenti, risulta dalle cifre riportate qui sotto:

CIRCONDARI	Popolazione presente		Aumento (+) o diminuzione (—) percentuale	Num. degli abitanti per Km. ²	
	1911	1921		1911	1921
Altamura	127 516	136 571	+ 7.1	77	83
Bari delle Puglie	404 605	430 243	+ 6.3	221	235
Barletta.....	359 503	385 697	+ 7.3	197	212
PROVINCIA DI BARI DELLE PUGLIE	891 624	952 511	+ 6.8	168	180
Bovino	56 371	52 588	— 6.7	55	51
Foggia	242 968	234 254	— 3.6	78	75
San Severo.....	167 681	171 660	+ 2.4	60	61
PROVINCIA DI FOGGIA.....	467 020	458 502	— 1.8	67	66
Brindisi	167 544	188 039	+ 12.2	98	111
Gallipoli	188 062	207 562	+ 10.4	146	161
Lecce	196 647	215 540	+ 9.6	137	150
Taranto	219 254	274 907	+ 25.4	90	113
PROVINCIA DI LECCE	771 507	886 048	+ 14.8	113	129
PUGLIE	2 130 151	2 297 061	+ 7.8	111	120

(1) Occorre avvertire che le pubblicazioni riguardanti l'illustrazione dei dati del VI Censimento della popolazione si riferiscono alle circoscrizioni amministrative esistenti alla data del Censimento stesso e non tengono quindi conto delle variazioni successivamente avvenute.

È stato tuttavia pubblicato il Dizionario dei Comuni del Regno secondo la circoscrizione amministrativa e l'ordine alfabetico al 31 Marzo 1927. (Vedasi annuncio in copertina).

2. — Distribuzione territoriale della popolazione.

Il numero dei Comuni delle Puglie, alla data dell'ultimo Censimento, era di 243, così ripartiti per gruppi di popolazione e per superficie:

COMUNI aventi una popolazione presente	Numero dei Comuni aventi una superficie di ettari									Numero dei Comuni	Popolazione presente
	1 - 499	500 - 999	1000 - 1999	2000 - 2999	3000 - 3999	4000 - 4999 -	5000 - 9999	10000 - 29999	30000 e oltre		
fino a 100 ab.	—	—	—	—	—	—	—	—	—	—	—
101- 200 »	—	—	—	—	—	—	—	—	—	—	—
201- 300 »	—	—	—	—	—	—	—	—	—	—	—
301- 400 »	—	—	—	—	—	—	—	—	—	—	(1) 400
401- 500 »	—	—	—	—	—	—	—	—	—	—	—
501- 1000 »	—	3	4	—	—	—	—	—	—	7	6 391
1001- 2000 »	1	11	11	1	1	—	2	—	—	27	40 082
2001- 3000 »	1	2	7	4	6	3	7	—	—	30	74 323
3001- 4000 »	—	—	1	1	26	3	1	2	—	34	117 587
4001- 5000 »	1	2	5	9	—	2	8	1	—	28	125 848
5001- 6000 »	—	1	3	4	2	2	5	2	—	19	103 586
6001- 7000 »	—	—	2	2	—	—	1	3	—	8	52 577
7001- 8000 »	—	—	—	—	—	2	5	—	—	7	53 252
8001- 9000 »	—	—	—	—	2	2	2	5	—	11	94 532
9001- 10000 »	1	—	—	—	1	2	2	2	—	8	75 733
10001- 15000 »	1	1	—	2	1	3	5	11	1	25	288 536
15001- 20000 »	—	—	—	—	—	—	4	9	1	14	238 455
20001- 25000 »	—	—	—	—	—	—	1	2	2	5	116 948
25001- 30000 »	—	—	—	—	—	—	—	4	1	5	131 629
30001- 40000 »	—	—	—	—	—	—	1	4	3	8	286 009
40001- 50000 »	—	—	—	—	—	—	1	1	—	2	95 198
50001- 60000 »	—	—	—	—	—	—	—	1	1	2	110 100
60001- 70000 »	—	—	—	—	—	—	—	—	1	1	67 314
70001- 80000 »	—	—	—	—	—	—	—	—	—	—	—
80001- 90000 »	—	—	—	—	—	—	—	—	—	—	—
90001-100000 »	—	—	—	—	—	—	—	—	—	—	—
oltre 100000 »	—	—	—	—	—	—	1	—	1	2	218 561
TOTALE .	5	20	33	23	39	19	46	47	11	243	2297061

(1) Isole di Tremiti.

I Comuni che avevano oltre 20000 abitanti erano i seguenti: Bari delle Puglie con 114754 abitanti, Taranto con 103807, Foggia con 67314, Andria con 58895, Barletta con 51205, Corato con 48956, Molfetta con 46242, Lecce con 39290, Cerignola con 38591, Bisceglie con 38391, Brindisi con 35335, San Severo con 34606, Trani con 34568, Martina Franca con 33530, Bitonto con 31698, Altamura con 27165, Ruvo di Puglia con 27086, Canosa di Puglia con 26375, Gioja dal Colle con 25784, Monopoli con 25219, Ostuni con 24914, Terlizzi con 23639, Francavilla Fontana con 23637, Monte Sant'Angelo con 23573, Gravina in Puglia con 21185.

A differenza dei Censimenti precedenti, quello del 1921 ha rilevato, indipendentemente da ogni suddivisione di Comuni in frazioni di censimento, la distribuzione della popolazione italiana per singoli Centri abitati e cioè per ogni agglomerazione di case, in modo da conseguire la maggiore possibile corrispondenza fra i dati demografici e le segnalazioni della carta topografica.

Della popolazione delle Puglie, 2 129 186 abitanti (927 per mille dell'intera popolazione) vennero censiti in 324 Centri di differente grandezza, mentre 167 875 (73 per mille) furono censiti in case sparse.

Diamo qui sotto la distribuzione della popolazione nei Centri, distinti secondo la loro importanza demografica, e nelle case sparse:

CENTRI E CASE SPARSE	Centri N.	Abitanti N.	Su 1 000 abitanti in complesso
Centri fino a 50 abitanti	1	17	...
» da 51 a 100 »	2	180	...
» » 101 » 250 »	13	2 412	1
» » 251 » 500 »	9	3 325	1
» » 501 » 1 000 »	40	30 365	13
» » 1 001 » 2 000 »	53	74 011	32
» » 2 001 » 3 000 »	43	106 924	47
» » 3 001 » 4 000 »	28	97 037	42
» » 4 001 » 5 000 »	30	134 000	58
» » 5 001 » 10 000 »	49	360 391	157
» » 10 001 » 15 000 »	26	309 184	135
» » 15 001 » 20 000 »	10	175 763	77
» di oltre 20 000 »	20	835 577	364
Centri in totale.....	324	2 129 186	927
Case sparse.....	—	167 875	73
IN COMPLESSO...		2 297 061	1 000

I Centri che avevano oltre 20000 abitanti erano: Bari delle Puglie con 109 990 abitanti, Taranto con 87 071, Foggia con 61 035, Andria con 55 786, Barletta con 50 055, Corato con 47 930, Molfetta con 45 707, Cerignola con 36 017, Lecce con 34 138, Bisceglie con 33 905, San Severo con 33 237, Trani con 33 223, Brindisi con 31 073, Altamura con 26 877, Bitonto con 26 841, Ruvo di Puglia con 26 628, Canosa di Puglia con 26 172, Martina Franca con 24 355, Terlizzi con 23 462, Gioja dal Colle con 22 075.

Per la prima volta, parte delle notizie rilevate dal Censimento, vengono elaborate, oltrechè per circoscrizioni amministrative (Circondari e Provincie), anche per zone agricole.

La ripartizione in zone agricole adottata in questa occasione, è quella seguita dall'Ufficio di Statistica agraria presso il Ministero dell'Economia Nazionale, per il territorio del Regno entro gli antichi confini (1).

Si è tenuto anche conto dei raggruppamenti delle zone agricole medesime in regioni di montagna, di collina e di pianura.

In tal modo si sono ottenuti dati demografici di maggiore interesse di quanto si può avere da raggruppamenti formati sulla base delle circoscrizioni amministrative.

Nei tre prospetti seguenti è dato per ogni zona, il nome che serve a contrassegnarla geograficamente, il nome dei Comuni che la compongono e la quantità dei Centri che essa accoglie, classificati secondo la loro importanza demografica, la superficie e la densità della popolazione rispettiva e la popolazione presente dei Centri e delle case sparse in ciascuna zona.

(1) Vedasi a pagina seguente.

Comuni e Centri compresi nelle Zone agricole.

(REGIONE)

Numero d'ordine delle Zone	DENOMINAZIONE delle Zone	COMUNI compresi nelle Zone	Numero dei Comuni	CENTRI													
				in complesso	fino a 50	51-100	101-250	251-500	501-1000	1001-2000	2001-3000	3001-4000	4001-5000	5001-10000	10001-15000	15001-20000	oltre 20000
					abitanti												
PROVINCIA DI BARI DELLE PUGLIE.																	
<i>Regione di Collina.</i>																	
I	Alta collina di Altamura.	Altamura - Cassano delle Murge - Gravina in Puglia - Minervino Murge - Santeramo in Colle - Spinazzola	6	7				1					1	1	3	⁽¹⁾ 1	
II	Alta collina di Gioja dal Colle.	Acquaviva delle Fonti - Gioja dal Colle - Noci - Putignano.	4	4										3		⁽²⁾ 1	
III	Alta collina di Locorotondo.	Alberobello - Cisternino - Locorotondo	3	3						1	1	1					
IV	Bassa collina di Grumo.	Binetto - Grumo Appula - Palo del Colle - Toritto	4	4				1					1	2			
V	Bassa collina di Ruvo.	Corato - Ruvo di Puglia - Terlizzi	3	3												⁽³⁾ 3	
VI	Bassa collina di Conversano.	Casamassima - Castellana - Conversano - Sannicchiele di Bari - Turi	5	6		1						4	1				
VII	Colle piano di Andria.	Andria - Canosa di Puglia	2	2												⁽⁴⁾ 2	
VIII	Colle piano di Bitonto.	Bitetto - Bitonto	2	6		1		3				1				⁽⁵⁾ 1	
IX	Colle piano di Canneto.	Canneto di Bari - Montrone - Rutigliano - Sannicandro di Bari	4	4						1	1	2					
	Regione di Collina		33	39		2		2	3		2	2	10	7	3	8	
<i>Regione di Pianura.</i>																	
X	Piano-colle Litoraneo di Monopoli.	Fasano - Moladi Bari - Monopoli - Noicattaro - Polignano a Mare	5	11		2	1	1	2			2	2	1			
XI	Pianura litoranea di Bari delle Puglie.	Bari delle Puglie - Barletta - Bisceglie - Giovinazzo - Molfetta - Trani	6	8		1		1					1			⁽⁶⁾ 5	
XII	Pianura interna di Modugno.	Bitritto - Capurso - Carbonara di Bari - Ceglie del Campo - Cellammare - Loseto - Modugno - Triggiano - Valenzano	9	10				1	2			3	2	2			
	Regione di Pianura		20	29		3	1	2	5		3	4	5	1	5		
	Provincia di Bari delle Puglie..		53	68		5	1	4	8		2	5	14	12	4	13	

⁽¹⁾ 26 877 (Altamura). — ⁽²⁾ 22 075 (Gioja dal Colle). — ⁽³⁾ 47 930 (Corato), 26 628 (Ruvo di Puglia), 23 462 (Terlizzi). — ⁽⁴⁾ 55 786 (Andria), 26 172 (Canosa di Puglia). — ⁽⁵⁾ 26 841 (Bitonto). — ⁽⁶⁾ 109 990 (Bari delle Puglie), 50 055 (Barletta), 33 905 (Bisceglie), 45 707 (Molfetta), 33 223 (Trani).

Numero d'ordine delle Zone	DENOMINAZIONE delle Zone	COMUNI compresi nelle Zone	Numero dei Comuni	CENTRI													
				in complesso	fino a 50	51-100	101-250	251-500	501-1000	1001-2000	2001-3000	3001-4000	4001-5000	5001-10000	10001-15000	15001-20000	oltre 20000
					abitanti												

PROVINCIA DI FOGGIA.

Regione di Collina.

XIII	Del Carapella.	Ascoli Satriano - Candela - Castelluccio de' Sauri	3	3						1				2		
XIV	Alto Cervaro e alto Carapella.	Bovino - Deliceto - Panni - Sant'Agata di Puglia	4	4								1		3		
XV	Alto Volgane.	Alberona - Biccari - Castelluccio Valmaggiore - Celle di San Vito - Faeto - Roseto Valfortore	6	6				1		3	1	1				
XVI	Alto Preappennino	Motta Montecorvino - Pietramontecorvino - San Marco La Catola - Volturara Appula - Volturino	5	5					1	2	2					
XVII	Alto Fortore .	Carlantino - Casalnuovo Monterotaro - Casalvecchio di Puglia - Castelnuovo della Daunia - Celenza Valfortore	5	5					1	3		1				
XVIII	Basso Fortore	Chieuti - San Paolo di Civitate - Serracapriola - Torre Maggiore	4	4					1			1	1	1		
XIX	Gargano settentrionale.	Cagnano Varano - Carpino - Ischitella - Peschici - Rodi Garganico - Vico del Gargano	6	7		1					1	3	2			
XX	Alto Gargano.	Rignano Garganico - San Giovanni Rotondo - San Marco in Lamis	3	3						1				1	1	
XXI	Gargano meridionale.	Monte Sant'Angelo - Vieste	2	3							1		1		1	
		Regione di Collina	38	40		1		1	4	9	6	6	9	2	2	

Regione di Pianura.

XXII	Piano del Carapella	Orta Nova - Stornara - Stornarella	3	5				1	1	2			1			
XXIII	Piano del Vero Tavoliere.	Foggia	1	1												(¹) 1
XXIV	Piano del Candellaro.	San Severo	1	1												(²) 1
XXV	Piano - colle dell'Ofanto.	Cerignola - Margherita di Savoia - San Ferdinando di Puglia - Trinitapoli	4	4									1	2		(³) 1
XXVI	Piano del lago Salso.	Manfredonia	1	2				1						1		

(¹) 61035 (Foggia). — (²) 33 237 (San Severo). — (³) 36 017 (Cerignola).

Numero d'ordine delle Zone	DENOMINAZIONE delle Zone	COMUNI compresi nelle Zone	Numero dei Comuni	CENTRI													
				In complesso	fino a 50	51-100	101-250	251-500	501-1000	1001-2000	2001-3000	3001-4000	4001-5000	5001-10000	10001-15000	15001-20000	oltre 20000
					abitanti												
XXVII	Piano del Volgane.	Lucera - Troia	2	2									1	1			
XXVIII	Piano del Lesina.	Apricena - Lesina - Poggio Imperiale - Sannicandro Garganico - Isole di Tremiti	4	6		1	1			2			1	1			
		Regione di Pianura.....	16	21		1	1	2	1	4			4	4	1 3		
		Provincia di Foggia.....	54	61		2	1	3	5	13	6	6	13	6	3 3		

PROVINCIA DI LECCE.

Regione di Collina.

XXIX	Versante Adriatico Ostuni.	Ceglie Messapico - Ostuni	2	2											2
XXX	Versante Adriatico San Vito d'Otranto.	Carovigno - Francavilla Fontana - San Vito dei Normanni	3	5					1	1			1	1	1
XXXI	Versante Adriatico Copertino.	Arnesano - Caprarica di Lecce - Copertino - Lequile - Leverano - Monteroni di Lecce - San Cesario di Lecce - San Donato di Lecce - San Pietro in Lama	9	11		1	1	3	2			2	2		
XXXII	Versante Adriatico Maglie.	Bagnolo del Salento - Castri-gnano de' Greci - Collepasso - Corigliano d'Otranto - Cursi - Cutrofiano - Galatina - Maglie - Martano - Martignano - Melpignano - Muro Leccese - Scorrano - Sogliano Cavour - Soletto - Sternatia - Zollino	17	20		1	1	8	2	4	1	2	1		
XXXIII	Versante Adriatico Otranto.	Cannole - Carpignano Salentino - Giuggianello - Giurdignano - Minervino di Lecce - Otranto - Palmari-ggi - Sanarica - Santa Cesarea - Uggiano la Chiesa	10	16		1	9	4	2						
XXXIV	Versante Jonico Castellaneta.	Castellaneta - Ginosa - Laterza - Mottola - Palagianello - Palagiano.....	6	6					1		1	3	1		
XXXV	Versante Jonico Martina Franca.	Martina Franca - Massafra - Montemesola	3	3					1				1		(¹) 1
XXXVI	Versante Jonico Grottaglie.	Carosino - Faggiano - Fragnano - Grottaglie - Lizzano - Monteiasi - Monteparano - Roccaforzata - San Giorgio sotto Taranto - San Marzano di San Giuseppe	10	13	1	1	1	3	2	3	1		1		

(¹) 24355 (Martina Franca).

Numero d'ordine delle Zone	DENOMINAZIONE delle Zone	COMUNI compresi nelle Zone	Numero dei Comuni	CENTRI													
				in complesso	fino a 50	51-100	101-250	251-500	501-1000	1001-2000	2001-3000	3001-4000	4001-5000	5001-10000	10001-15000	15001-20000	oltre 20000
					abitanti												
XXXVII	Versante Jonico Manduria.	Avetrana - Erchie - Manduria - Maruggio - Oria - Sava - Torre Santa Susanna	7	8					1	2	1	1	2	1			
XXXVIII	Versante Jonico Guagnano.	Campi Salentina - Carmiano - Guagnano - Novoli - Salice Salentino - San Donaci - San Pancrazio Salentino - Veglie	8	10				2		1	3	2	2				
XXXIX	Versante Jonico Gallipoli.	Alezio - Aradeo - Gallipoli - Matino - Neviano - Parabita - Sannicola - Secli - Taviano - Tuglie	10	14	1		1	2			2	4	4				
XL	Capo di Ugento.	Acquarica del Capo - Alliste - Casarano - Castrignano del Capo - Gagliano del Capo - Melissano - Morciano di Leuca - Patù - Presicce - Racale - Salve - Taurisano - Ugento.	13	22		1	3	5	2	5	2	3	1				
XLI	Tricase.	Alessano - Andrano - Corsano - Diso - Miggiano - Montesano Salentino - Nociglia - Ortelte - Poggiardo - Ruffano - Specchia - Spongano - Superano - Surano - Tiggiano - Tricase.	16	32			2		9	13	5	1	2				
		Regione di Collina	114	162	1	2	5	5	30	34	24	17	17	17	6	3	1
		<i>Regione di Pianura.</i>															
XLII	Versante Adriatico di Brindisi.	Brindisi - Latiano - Mesagne...	3	4						1				1	1		(¹) 1
XLIII	Versante Adriatico di San Pietro Vernotico.	Cellino San Marco - San Pietro Vernotico - Squinzano - Surbo - Torchiarolo - Trepuzzi.	6	6						1		2		3			
XLIV	Versante Adriatico di Lecce.	Calimera - Castri di Lecce - Cavallino - Lecce - Lizzanello - Melendugno - Vernole....	7	14			1	2	3	3	3		1				(²) 1
XLV	Versante Jonico Nardò.	Galatone - Nardò	2	2										1	1		
XLVI	Versante Jonico Taranto.	Crispiano - Leporano - Pulsano - Taranto	4	7						1	3	1	1				(³) 1
		Regione di Pianura	22	33			1	2	3	6	6	3	2	5	2		3
		Provincia di Lecce	136	195	1	2	6	7	33	40	30	20	19	22	8	3	4
		Puglie	243	324	1	2	13	9	40	53	43	28	30	49	26	10	20

(¹) 31 073 (Brindisi). - (²) 34 138 (Lecce). - (³) 87 071 (Taranto).

Superficie e densità della popolazione nelle Zone Agricole.

(REGIONE)

Numero d'ordine delle Zone	Denominazione delle Zone	Superficie territoriale delle Zone Km. ²	Densità per Km. ²		Numero d'ordine delle Zone	Denominazione delle Zone	Superficie territoriale delle Zone Km. ²	Densità per Km. ²	
			dell'intera popolazione	della popolazione sparsa				dell'intera popolazione	della popolazione sparsa
PROVINCIA DI BARI DELLE PUGLIE.					XXVI	Piano del lago Salso ..	390,77	37	2
<i>Regione di Collina.</i>					XXVII	Piano del Volgane	505,93	47	4
I	Alta collina di Altamura	1522,86	66	2	XXVIII	Piano del Lesina	557,96	50	2
II	Alta collina di Gioja dal Colle.....	585,51	117	18		Regione di Pianura.....	3345,96	76	5
III	Alta collina di Locorotondo	127,54	198	92		Provincia di Foggia.....	6951,19	66	3
IV	Bassa collina di Grumo.	251,89	127	2	PROVINCIA DI LECCE.				
V	Bassa collina di Ruvo ..	458,04	218	4	<i>Regione di Collina.</i>				
VI	Bassa collina di Conversano	376,93	134	15	XXIX	Versante Adriatico Ostuni	359,23	121	18
VII	Colle piano di Andria ...	549,40	155	6	XXX	Versante Adriatico San Vito d'Otranto	407,10	112	14
VIII	Colle piano di Bitonto ..	219,06	171	1	XXXI	Versante Adriatico Copertino	221,66	183	23
IX	Colle piano di Canneto..	138,98	183	9	XXXII	Versante Adriatico Maglie	376,52	187	18
	Regione di Collina	4230,21	124	9	XXXIII	Versante Adriatico Otranto.....	249,26	76	6
<i>Regione di Pianura.</i>					XXXIV	Versante Jonico Castellaneta	917,24	50	4
X	Piano-colle litoraneo di Monopoli	449,92	176	36	XXXV	Versante Jonico Martina Franca	439,42	108	23
XI	Pianura litoranea di Bari delle Puglie	494,14	599	23	XXXVI	Versante Jonico Grottaglie	280,87	133	4
XII	Pianura interna di Modugno	130,77	405	8	XXXVII	Versante Jonico Manduria	526,07	94	1
	Regione di Pianura	1074,83	398	27	XXXVIII	Versante Jonico Guagnano	341,81	117	9
	Provincia di Bari delle Puglie.	5305,04	180	13	XXXIX	Versante Jonico Gallipoli	195,15	279	9
PROVINCIA DI FOGGIA.					XL	Capo di Ugento	357,92	141	4
<i>Regione di Collina.</i>					XLI	Tricase	316,40	155	4
XIII	Del Carapella	478,67	37	5		Regione di Collina.....	4988,65	119	10
XIV	Alto Cervaro e alto Carapella	308,18	72	2	<i>Regione di Pianura.</i>				
XV	Alto Volgane	276,19	63	1	XLII	Versante Adriatico di Brindisi	502,34	119	11
XVI	Alto Preappennino	229,16	61	—	XLIII	Versante Adriatico di San Pietro Vernotico ..	187,17	173	9
XVII	Alto Fortore	240,25	58	1	XLIV	Versante Adriatico di Lecce	456,24	133	15
XVIII	Basso Fortore.....	509,36	49	2	XLV	Versante Jonico Nardò..	272,66	100	10
XIX	Gargano settentrionale..	501,10	62	2	XLVI	Versante Jonico Taranto	444,99	257	24
XX	Alto Gargano.....	579,71	55	1		Regione di Pianura	1863,40	158	15
XXI	Gargano meridionale ..	482,61	66	4		Provincia di Lecce.....	6852,05	129	11
	Regione di Collina.....	3605,23	57	2		Puglie	19108,28	120	9
<i>Regione di Pianura.</i>									
XXII	Piano del Carapella	237,10	67	4					
XXIII	Piano del Vero Tavoliere	508,27	132	12					
XXIV	Piano del Candelaro	327,23	106	4					
XXV	Piano-colle dell'Ofanto ..	818,70	84	4					

Popolazione presente dei Centri classificati secondo la loro importanza demografica e popolazione delle case sparse nelle Zone agricole.

(REGIONE)

A — Numeri assoluti.

Numero d'ordine delle Zone (a)	Popolazione presente delle Zone	POPOLAZIONE PRESENTE													DELLE CASE SPARSE
		DEI CENTRI													
		in complesso	fino a 50	da 51 a 100	da 101 a 250	da 251 a 500	da 501 a 1000	da 1001 a 2000	da 2001 a 3000	da 3001 a 4000	da 4001 a 5000	da 5001 a 10000	da 10001 a 15000	da 15001 a 20000	
abitanti															

PROVINCIA DI BARI DELLE PUGLIE.

Regione di Collina.

I.....	100150	97254	—	—	—	—	650	—	—	—	—	5584	10731	53412 ⁽¹⁾	26877	2896
II.....	68500	58133	—	—	—	—	—	—	—	—	—	—	36058	—	22075 ⁽²⁾	10867
III.....	25229	13448	—	—	—	—	—	—	—	3336	4276	5836	—	—	—	11781
IV.....	32070	31633	—	—	—	—	926	—	—	—	—	—	6249	24458	—	437
V.....	99681	98020	—	—	—	—	—	—	—	—	—	—	—	—	98020 ⁽³⁾	1661
VI.....	50660	45030	—	—	226	—	—	—	—	—	—	31274	13550	—	—	5630
VII.....	85270	81958	—	—	—	—	—	—	—	—	—	—	—	—	81958 ⁽⁴⁾	3312
VIII.....	37482	37250	—	—	102	—	—	4463	—	—	—	5784	—	—	26841 ⁽⁵⁾	232
IX.....	25397	24089	—	—	—	—	—	—	3663	4110	16316	—	—	—	—	1308
Totale.....	524439	496815	—	—	388	—	1576	4463	—	6999	8386	71043	84777	53412	255771	37624

Regione di Pianura.

X.....	79307	63008	—	—	450	454	835	2603	—	—	—	16766	26455	15445	—	16299
XI.....	295850	284279	—	—	105	—	—	1023	—	—	—	—	10271	—	272880 ⁽⁶⁾	11571
XII.....	52915	51902	—	—	—	—	996	2570	—	—	13137	14859	20340	—	—	1013
Totale.....	428072	399189	—	—	555	454	1831	6196	—	—	13137	31625	57066	15445	272880	28883
Provincia di Bari delle Puglie.....	952511	886004	—	—	943	454	3407	10659	—	6999	21523	102668	141843	68857	528651	66507

PROVINCIA DI FOGGIA.

Regione di Collina.

XIII.....	17852	15548	—	—	—	—	—	1067	—	—	—	14481	—	—	—	2304
XIV.....	22271	21505	—	—	—	—	—	—	3946	—	17559	—	—	—	—	766
XV.....	17274	17115	—	—	—	669	—	8086	3952	4408	—	—	—	—	—	159
XVI.....	13876	13876	—	—	—	—	—	1872	5044	6960	—	—	—	—	—	—
XVII.....	14052	14030	—	—	—	—	—	1428	7628	—	4974	—	—	—	—	22
XVIII.....	25156	24322	—	—	—	—	—	1503	—	—	4438	6243	12138	—	—	834
XIX.....	31284	30388	—	—	208	—	—	—	3158	13559	13463	—	—	—	—	896
XX.....	31953	31235	—	—	—	—	—	2050	—	—	—	10671	18214	—	—	718
XXI.....	31964	29938	—	—	—	—	—	—	3344	—	8391	—	18203	—	—	2026
Totale.....	205682	197957	—	—	208	—	669	5870	22808	21360	27379	60137	23109	36417	—	7725

(a) Per la denominazione e composizione delle Zone vedasi a pag. X.

(¹) Altamura. — (²) Gioja dal Colle. — (³) Corato ab. 47 931, Ruvo di Puglia ab. 26 628, Terlizzi ab. 23 462. — (⁴) Andria ab. 55 786, Canosa di Puglia 23 172. — (⁵) Bitonto. — (⁶) Bari delle Puglie ab. 109 990, Barletta ab. 50 055, Bisceglie ab. 33 905, Molfetta ab. 45 707, Trani ab. 33 223.

Popolazione presente dei Centri classificati secondo la loro importanza demografica e popolazione delle case sparse nelle Zone agricole.

(REGIONE)

A — Numeri assoluti.

Numero d'ordine delle Zone	Popolazione presente delle Zone	POPOLAZIONE PRESENTE													DELLE CASE SPARSE
		DEI CENTRI													
		in complesso	fino a 50	da 51 a 100	da 101 a 250	da 251 a 500	da 501 a 1000	da 1001 a 2000	da 2001 a 3000	da 3001 a 4000	da 4001 a 5000	da 5001 a 10000	da 10001 a 15000	da 15001 a 20000	

abitanti

Regione di Pianura.

XXII	15896	14969	—	—	—	—	925	1239	4156	—	—	8649	—	—	—	927
XXIII	67314	61035	—	—	—	—	—	—	—	—	—	—	—	—	(¹) 61035	6279
XXIV	34606	33237	—	—	—	—	—	—	—	—	—	—	—	—	(²) 33237	1369
XXV	68774	65524	—	—	—	—	—	—	—	—	—	8926	20581	—	(³) 36017	3250
XXVI	14568	13892	—	—	—	617	—	—	—	—	—	—	13275	—	—	676
XXVII	24015	21769	—	—	—	—	—	—	—	—	—	5830	—	15939	—	2244
XXVIII	27649	26298	—	—	197	289	—	—	5328	—	—	8120	12364	—	—	1351
Totale	252820	236724	—	—	197	289	1542	1239	9484	—	—	31525	46220	15939	130289	16096
Provincia di Foggia	458502	434681	—	—	405	289	2211	7109	32292	21360	27379	91662	69829	52356	130289	23821

PROVINCIA DI LECCE.

Regione di Collina.

XXIX	43343	36803	—	—	—	—	—	—	—	—	—	—	—	—	36803	—	6540
XXX	45459	39685	—	—	—	—	—	—	2357	3105	—	5945	10531	17747	—	—	5774
XXXI	40506	35359	—	—	250	—	838	5504	4812	—	9741	14214	—	—	—	—	5147
XXXII	70259	63666	—	—	—	451	652	12011	4645	14037	4460	14898	12512	—	—	—	6593
XXXIII	18870	17258	—	—	152	—	7086	5141	4879	—	—	—	—	—	—	—	1612
XXXIV	45704	42124	—	—	—	—	—	—	2934	—	4146	24298	10746	—	—	—	3580
XXXV	47549	37475	—	—	—	—	—	—	2740	—	—	—	10380	—	(⁴) 24355	—	10074
XXXVI	37224	36072	—	98	242	—	922	4151	4740	10229	4008	—	11682	—	—	—	1152
XXXVII	49303	47081	—	—	—	—	—	1110	4795	3358	4959	19173	13686	—	—	—	2222
XXXVIII	39937	36992	—	—	—	—	1463	—	2842	10653	8508	13526	—	—	—	—	2945
XXXIX	54351	52555	17	—	—	266	1543	—	7041	18360	25328	—	—	—	—	—	1796
XL	50365	48956	—	82	—	1105	3796	2844	12767	6955	12971	8436	—	—	—	—	1409
XLI	48920	47606	—	—	255	—	6141	16645	12118	3234	9213	—	—	—	—	—	1314
Totale	591790	541632	17	180	899	1822	22441	47406	59629	58612	76366	125818	69537	54550	24355	50158	

Regione di Pianura.

XLII	59845	54144	—	—	—	—	—	1110	—	—	—	8296	13665	—	(⁵) 31073	—	5701
XLIII	32360	30626	—	—	—	—	—	1943	—	6454	—	22229	—	—	—	—	1734
XLIV	60697	53994	—	—	165	760	2306	4543	7626	—	4462	—	—	—	(⁶) 34138	—	6703
XLV	27138	24528	—	—	—	—	—	—	—	—	—	9718	14810	—	—	—	2610
XLVI	114218	103577	—	—	—	—	—	1241	7382	3612	4270	—	—	—	(⁷) 87071	—	10641
Totale	294258	266869	—	—	165	760	2306	8837	15003	10066	8732	40243	28475	—	152282	27389	
Provincia di Lecce	886048	808501	17	180	1064	2582	24747	56243	74632	68673	85098	166061	98012	54550	176637	77547	
Puglie	2297061	2129186	17	180	2412	3325	30365	74011	106924	97037	134000	360391	309184	175763	835577	167875	

(¹) Foggia. — (²) San Severo. — (³) Cerignola. — (⁴) Martina Franca. — (⁵) Brindisi. — (⁶) Lecce. — (⁷) Taranto.

Popolazione presente dei Centri classificati secondo la loro importanza demografica e popolazione delle case sparse nelle Zone agricole.

(REGIONE)

B — Numeri relativi.

Numero d'ordine delle Zone	Su 1 000 abitanti in complesso appartenevano a :												
	CENTRI												CASE SPARSE
	in complesso	fino a 50	da 51 a 100	da 101 a 250	da 251 a 500	da 501 a 1000	da 1001 a 2000	da 2001 a 3000	da 3001 a 4000	da 4001 a 5000	da 5001 a 10000	da 10001 a 15000	
abitanti													

PROVINCIA DI BARI DELLE PUGLIE.

Regione di Collina.

I	971	—	—	—	—	7	—	—	—	—	56	107	533	268	29
II	849	—	—	—	—	—	—	—	—	—	—	527	—	322	151
III	533	—	—	—	—	—	—	—	132	170	231	—	—	—	467
IV	986	—	—	—	—	29	—	—	—	—	195	762	—	—	14
V	983	—	—	—	—	—	—	—	—	—	—	—	—	933	17
VI	889	—	—	5	—	—	—	—	—	—	617	267	—	—	111
VII	961	—	—	—	—	—	—	—	—	—	—	—	—	961	39
VIII	994	—	—	4	—	—	11 ⁹	—	—	—	155	—	—	716	6
IX	948	—	—	—	—	—	—	144	162	642	—	—	—	—	52
Regione di Collina	928	—	—	1	—	3	8	—	13	16	135	162	102	488	72

Regione di Pianura.

X	794	—	—	6	6	10	33	—	—	—	211	333	195	—	206
XI	961	—	—	—	—	—	4	—	—	—	—	35	—	922	39
XII	981	—	—	—	—	19	49	—	—	248	281	384	—	—	19
Regione di Pianura	933	—	—	1	1	4	15	—	—	31	74	133	36	638	67
Provincia di Bari delle Puglie	930	—	—	1	...	4	11	—	7	23	108	149	72	555	70

PROVINCIA DI FOGGIA.

Regione di Collina.

XIII	871	—	—	—	—	—	60	—	—	—	811	—	—	—	129
XIV	966	—	—	—	—	—	—	—	177	—	789	—	—	—	34
XV	991	—	—	—	—	39	—	468	229	255	—	—	—	—	9
XVI	1000	—	—	—	—	—	135	364	501	—	—	—	—	—	—
XVII	998	—	—	—	—	—	102	542	—	354	—	—	—	—	2
XVIII	967	—	—	—	—	—	60	—	—	176	248	483	—	—	33
XIX	971	—	—	7	—	—	—	—	101	433	430	—	—	—	29
XX	977	—	—	—	—	—	—	64	—	—	—	343	570	—	23
XXI	937	—	—	—	—	—	—	—	105	—	263	—	569	—	63
Regione di Collina	962	—	—	1	—	3	29	111	104	133	292	112	177	—	38

Popolazione presente dei Centri classificati secondo la loro importanza demografica e popolazione delle case sparse nelle Zone agricole.

(REGIONE)

B — Numeri relativi.

Numero d'ordine delle Zone	Su 1000 abitanti in complesso appartenevano a:														CASE SPARSE
	CENTRI														
	in complesso	fino a 50	da 51 a 100	da 101 a 250	da 251 a 500	da 501 a 1000	da 1001 a 2000	da 2001 a 3000	da 3001 a 4000	da 4001 a 5000	da 5001 a 10000	da 10001 a 15000	da 15001 a 20000	oltre 20000	

abitanti

Regione di Pianura.

XXII	942	—	—	—	—	58	78	262	—	—	544	—	—	—	58
XXIII	907	—	—	—	—	—	—	—	—	—	—	—	—	907	93
XXIV	960	—	—	—	—	—	—	—	—	—	—	—	—	960	40
XXV	953	—	—	—	—	—	—	—	—	—	136	209	—	524	47
XXVI	954	—	—	—	—	42	—	—	—	—	—	912	—	—	46
XXVII	907	—	—	—	—	—	—	—	—	—	243	—	664	—	93
XXVIII	951	—	—	7	10	—	—	103	—	—	294	447	—	—	49
Regione di Pianura	936	—	—	1	1	6	5	38	—	—	125	183	63	514	64
Provincia di Foggia	948	—	—	1	1	5	16	70	47	60	199	151	114	284	52

PROVINCIA DI LECCE.

Regione di Collina.

XXIX	849	—	—	—	—	—	—	—	—	—	—	—	849	—	151
XXX	873	—	—	—	—	—	—	52	68	—	131	232	390	—	127
XXXI	873	—	—	6	—	21	136	119	—	240	351	—	—	—	127
XXXII	906	—	—	—	6	9	171	66	200	63	213	178	—	—	94
XXXIII	915	—	—	8	—	376	272	259	—	—	—	—	—	—	85
XXXIV	922	—	—	—	—	—	—	64	—	91	532	235	—	—	78
XXXV	788	—	—	—	—	—	—	58	—	—	—	218	—	512	212
XXXVI	969	—	3	7	—	25	112	127	274	108	—	313	—	—	31
XXXVII	955	—	—	—	—	—	23	67	68	101	338	278	—	—	45
XXXVIII	926	—	—	—	—	37	—	71	267	213	338	—	—	—	74
XXXIX	987	—	—	—	5	28	—	—	130	338	466	—	—	—	33
XL	972	—	2	—	22	75	56	254	138	258	167	—	—	—	28
XLI	973	—	—	5	—	126	340	248	66	188	—	—	—	—	27
Regione di Collina	915	—	—	2	3	38	80	101	99	129	213	117	92	41	85

Regione di Pianura.

XLII	995	—	—	—	—	19	—	—	—	—	139	228	—	519	95
XLIII	946	—	—	—	—	60	—	199	—	—	687	—	—	—	54
XLIV	890	—	—	3	13	38	75	125	—	74	—	—	—	562	110
XLV	904	—	—	—	—	—	—	—	—	—	358	546	—	—	96
XLVI	907	—	—	—	—	—	11	65	32	37	—	—	—	762	93
Regione di Pianura	907	—	—	1	3	8	30	51	34	30	136	97	—	517	93
Provincia di Lecce	912	—	—	1	3	29	63	84	78	96	187	110	62	199	88
Puglie	927	—	—	1	1	13	32	47	42	58	157	135	77	364	73

CAPITOLO II.

FAMIGLIE E CONVIVENZE

1. — Numero e componenti.

La popolazione delle Puglie si ripartiva, in famiglie e convivenze, nel modo seguente:

Convivenze (alberghi, caserme, ospedali, ecc.) N.	1 744	con	40 730	abitanti
Famiglie »	558 897	»	2 256 331	»
CONVIVENZE E FAMIGLIE. »	560 641	»	2 297 061	»

Secondo la loro specie, le 1 744 convivenze si distinguevano nei seguenti gruppi:

Specie delle convivenze e loro composizione.

GRUPPI	Num.	Componenti
Alberghi, locande e pensioni	143	1 300
Camerate di operai, ecc.	697	7 296
Istituti di educazione (collegi, orfanotrofi, ecc.)	112	5 524
Istituti di assistenza (ospizi, ricoveri, ecc.) . .	132	4 703
Istituti di cura (ospedali, manicomi)	41	1 715
Conventi	157	2 001
Caserme, corpi di guardia, ecc.	376	15 082
Carceri, case di pena, ecc.	42	2 850
Altre convivenze	44	259
IN COMPLESSO	1 744	40 730

2. — Composizione delle famiglie.

Secondo il numero delle persone censite presenti alla data del Censimento le 558 897 famiglie si classificavano nel modo seguente:

Famiglie classificate secondo il numero delle persone presenti.

Persone	Famiglie	Su 1 000 famiglie	Persone	Famiglie	Su 1 000 famiglie
1	50 465	90	11	2 268	4
2	114 777	206	12	889	2
3	103 080	184	13	303	1
4	82 993	148	14	136	...
5	71 391	128	15	36	...
6	55 036	98	16 e più	24	...
7	37 578	67			
8	22 458	40			
9	11 861	21	IN COMPLESSO	558 897	1 000
10	5 602	10			

Secondo il tipo della loro composizione, le famiglie suddette presentavano la seguente ripartizione :

Famiglie classificate secondo la loro composizione.

TIPI DI FAMIGLIE	Famiglie	Su 1000 famiglie
Soli parenti e affini.....	540 750	968
Parenti e affini con domestici.....	6 715	12
Parenti e affini con garzoni.....	1 225	2
Parenti e affini con dozzinanti, conviventi ed estranei.....	9 529	17
Parenti e affini con domestici e garzoni.....	65	...
Parenti e affini con domestici, dozzinanti, conviventi ed estranei...	328	1
Parenti e affini con garzoni, conviventi, dozzinanti ed estranei.....	22	...
Parenti e affini con domestici, garzoni, dozzinanti conviventi ed estranei.....	5	...
Soli estranei.....	258	...
IN COMPLESSO...	558 897	1 000

3. — Famiglie naturali.

Le famiglie suddette, ricondotte alla loro composizione naturale, escludendone cioè i domestici, i garzoni, gli estranei e includendovi invece i membri (parenti e affini) temporaneamente assenti, si distribuivano, secondo le varie condizioni sociali dei rispettivi Capi di famiglia, nel modo seguente :

Famiglie naturali classificate secondo la condizione sociale del Capo di famiglia.

CONDIZIONE SOCIALE	Famiglie	Componenti	Su 1000 famiglie	Su 1000 Componenti
Agricoltori conducenti terreni propri.....	73 984	325 868	132	142
Fittavoli.....	13 537	65 800	24	29
Mezzadri.....	8 654	41 130	15	18
Contadini giornalieri, boscaioli, pastori, mandriani, bifolchi, ecc.....	204 258	831 333	366	361
Industriali e commercianti (padroni, direttori, capi aziende).....	2 063	9 752	4	4
Esercenti (padroni), venditori di generi alimentari.	24 752	115 983	44	50
Artigiani e lavoratori per proprio conto di tutte le industrie (eccettuate le agricole).....	33 936	154 362	61	67
Operai salariati di tutte le industrie (eccettuate le agricole).....	66 384	286 333	119	124
Persone di servizio e di fatica, garzoni, ecc.....	53 294	232 302	95	101
Professionisti, artisti, addetti ai culti.....	11 858	48 341	21	21
Ufficiali dell'Esercito, impiegati di aziende pubbliche, di banche, ecc.....	10 044	45 351	18	20
Impiegati di aziende private, commessi di negozio (esclusi i garzoni).....	5 583	24 369	10	11
Pensionati.....	7 177	25 597	13	11
Possidenti, benestanti.....	10 367	35 836	19	16
Attendenti alle cure domestiche, professione incerta o non indicata.....	33 006	57 772	59	25
IN COMPLESSO.....	558 897	2 300 129	1 000	1 000

La composizione media per famiglia naturale, secondo la condizione sociale del Capo, veniva a risultare come segue :

CONDIZIONE SOCIALE	Composizione media per famiglia
Agricoltori conducenti terreni propri.....	4.4
Fittavoli.....	4.9
Mezzadri.....	4.8
Contadini giornalieri, boscaioli, pastori, mandriani, bifolchi, ecc.....	4.1
Industriali e commercianti (padroni, direttori, capi aziende).....	4.7
Esercenti (padroni), venditori di generi alimentari.....	4.7
Artigiani e lavoratori per proprio conto di tutte le industrie (eccettuate le agricole).....	4.5
Operai salariati di tutte le industrie (eccettuate le agricole).....	4.3
Persone di servizio e di fatica, garzoni, ecc.....	4.4
Professionisti, artisti, addetti ai culti.....	4.1
Ufficiali dell'Esercito, impiegati di aziende pubbliche, di banche, ecc.....	4.5
Impiegati di aziende private, commessi di negozio (esclusi i garzoni).....	4.4
Pensionati.....	3.6
Possidenti, benestanti.....	3.5
Attendenti alle cure domestiche, professione incerta o non indicata.....	1.8
COMPOSIZIONE MEDIA.....	4.1

Secondo il sesso e il numero delle persone economicamente attive, intendendovi come tali quelle che portano un contributo finanziario al sostentamento della famiglia, le famiglie naturali sopra indicate si ripartivano nei seguenti gruppi :

Famiglie naturali classificate secondo il sesso e il numero delle persone economicamente attive.

PERSONE ATTIVE	Famiglie N.	su 1 000 famiglie
Nessuna persona attiva.....	33 006	59
Una persona attiva (maschio).....	260 758	467
Una persona attiva (femmina).....	19 001	34
Due persone attive (maschi).....	73 361	131
Due persone attive (femmine).....	3 501	6
Due persone attive (maschio e femmina)....	48 721	87
Tre o più persone attive (maschi).....	51 663	93
Tre o più persone attive (femmine).....	1 343	2
Tre o più persone attive (maschi e femmine)	67 543	121
IN COMPLESSO.....	558 897	1 000

CAPITOLO III.

CARATTERI INDIVIDUALI DELLA POPOLAZIONE

1. — Popolazione classificata secondo il sesso e l'età.

La ripartizione degli abitanti secondo il sesso e l'età, è data dal prospetto che segue:

ANNI DI ETÀ	Popolazione			ANNI DI ETÀ	Popolazione		
	In complesso	M	F		In complesso	M	F
fino a 1	67 233	34 437	32 796	20 - 21	37 616	19 218	18 398
1 - 2	62 360	32 260	30 100	21 - 25	154 706	73 755	80 951
2 - 3	49 063	25 216	23 847	25 - 30	158 207	73 056	85 151
3 - 4	37 617	19 447	18 170	30 - 35	149 162	69 072	80 090
4 - 5	38 611	19 716	18 895	35 - 40	133 773	63 432	70 341
5 - 6	42 585	21 939	20 646	40 - 45	122 621	59 853	62 768
6 - 7	52 364	26 702	25 662	45 - 50	111 005	55 642	55 363
7 - 8	54 484	27 823	26 661	50 - 55	98 376	48 970	49 406
8 - 9	56 257	28 691	27 566	55 - 60	85 783	43 043	42 740
9 - 10	54 090	27 605	26 485	60 - 65	84 844	41 855	42 989
10 - 11	54 153	27 394	26 759	65 - 70	61 097	30 334	30 763
11 - 12	53 790	27 360	26 430	70 - 75	45 184	21 815	23 369
12 - 13	53 228	27 206	26 022	75 - 80	24 006	11 964	12 042
13 - 14	51 224	26 433	24 791	80 - 85	12 455	5 612	6 843
14 - 15	49 925	25 522	24 403	85 - 90	3 789	1 739	2 050
15 - 16	48 014	24 364	23 650	90 - 95	946	379	567
16 - 17	47 760	23 959	23 801	95 - 100	215	86	129
17 - 18	43 643	22 009	21 634	oltre 100	23	9	14
18 - 19	40 167	19 833	20 334	Età ignota	19 071	8 567	10 504
19 - 20	37 614	18 221	19 393				
				TOTALE ..	2 297 061	1 134 538	1 162 523

2. — Popolazione classificata secondo il sesso e per gruppi di età.

Raggruppando i dati della precedente tabella, in modo che si possano rilevare gli effetti demografici degli avvenimenti eccezionali del decennio, e mettendo a confronto i risultati del Censimento del 1911 con quelli del Censimento del 1921, si ottiene il prospetto seguente:

GRUPPI DI ETÀ	1911			1921			Aumento (+) o diminuzione (-) percentuale		
	In complesso	M	F	In complesso	M	F	In complesso	M	F
fino a 2 anni	121 650	62 051	59 599	129 593	66 697	62 896	+ 6.5	+ 7.5	+ 5.5
da 3 » 6 »	211 869	108 398	103 471	167 876	86 318	81 558	- 20.8	- 20.4	- 21.2
» 7 » 20 »	611 787	306 776	305 011	696 713	353 122	343 591	+ 13.9	+ 15.1	+ 12.6
» 21 » 40 »	580 310	275 365	304 945	633 464	298 533	334 931	+ 9.2	+ 8.4	+ 9.8
» 41 » 60 »	401 705	198 001	203 704	417 785	207 508	210 277	+ 4.0	+ 4.8	+ 3.2
oltre 60 »	200 396	96 144	104 252	232 559	113 793	118 766	+ 16.0	+ 18.4	+ 13.9
Età ignota	2 434	1 147	1 287	19 071	8 567	10 504	—	—	—
IN COMPLESSO..	2 130 151	1 047 882	1 082 269	2 297 061	1 134 538	1 162 523	+ 7.8	+ 8.3	+ 7.4

5. — Popolazione di età superiore a 10 anni classificata secondo il sesso e per grandi categorie professionali.

In cifre riassuntive, la popolazione di età superiore a 10 anni, così si ripartiva nelle differenti categorie professionali:

a) NUMERI ASSOLUTI.

CATEGORIE PROFESSIONALI	In complesso	M	F
Agricoltura, caccia e pesca	621 254	481 177	140 077
Industria:			
<i>Padroni, direttori di aziende</i>	1 636	1 610	26
<i>Impiegati</i>	5 767	5 288	479
<i>Artigiani indipendenti</i>	61 832	46 182	15 650
<i>Operai salariati</i>	173 595	149 770	23 825
Totale Industria..	242 830	202 850	39 980
Commercio:			
<i>Padroni, direttori di aziende</i>	34 910	31 006	3 904
<i>Impiegati</i>	5 333	5 001	332
<i>Garzoni</i>	2 433	2 279	154
Totale Commercio..	42 676	38 286	4 390
Amministrazione pubblica e privata	34 173	33 508	665
Culto, professioni e arti liberali	24 346	15 943	8 403
Addetti ai servizi domestici	11 176	1 137	10 039
Proprietari, benestanti	15 456	8 160	7 296
Attendenti alle cure domestiche, pensionati, studenti, ricoverati, ecc	790 486	89 641	700 845
IN COMPLESSO..	1 782 397	870 702	911 695

b) NUMERI RELATIVI A 1 000 ABITANTI.

CATEGORIE PROFESSIONALI	In complesso	M	F
Agricoltura, caccia e pesca	349	554	154
Industria:			
<i>Padroni, direttori di aziende</i>	1	2	...
<i>Impiegati</i>	3	6	1
<i>Artigiani indipendenti</i>	35	53	17
<i>Operai salariati</i>	97	172	26
Totale Industria..	136	233	44
Commercio:			
<i>Padroni, direttori di aziende</i>	20	35	5
<i>Impiegati</i>	3	6	...
<i>Garzoni</i>	1	3	...
Totale Commercio..	24	44	5
Amministrazione pubblica e privata	19	38	1
Culto, professioni e arti liberali	14	18	9
Addetti ai servizi domestici	6	1	11
Proprietari, benestanti	9	9	8
Attendenti alle cure domestiche, pensionati, studenti, ricoverati, ecc	443	103	768
IN COMPLESSO..	1 000	1 000	1 000

6. — **Alfabetismo.**

L'alfabetismo è stato rilevato dal Censimento con la domanda se i censiti *sapevano leggere*. Ne riassumiamo qui i risultati generali, per la popolazione di oltre 6 anni, divisa per gruppi di età, facendo il confronto con i dati del Censimento precedente.

GRUPPI DI ETÀ	Alfabeti su 100 censiti del rispettivo gruppo di età					
	1911			1921		
	In complesso	M	F	In complesso	M	F
7 — 15	47	48	46	56	57	55
16 — 21	49	51	48	63	64	62
22 — 30	46	52	42	60	63	56
31 — 40	41	49	35	51	56	47
41 — 60	32	42	22	42	48	36
61 e oltre	22	31	14	29	36	23
IN COMPLESSO	41	46	35	51	54	47

Nei dieci Circondari della Regione le cifre proporzionali degli alfabeti, secondo i risultati dei due ultimi Censimenti, sono le seguenti:

CIRCONDARI	Su 100 abitanti di età superiore a 6 anni sapevano leggere					
	1911			1921		
	In complesso	M	F	In complesso	M	F
Altamura	37	42	32	50	53	47
Bari delle Puglie	43	48	39	55	59	52
Barletta	38	40	36	44	45	43
PROVINCIA DI BARI DELLE PUGLIE	40	44	37	50	52	48
Bovino	42	53	31	50	56	43
Foggia	47	51	42	56	60	52
San Severo	40	47	33	49	53	45
PROVINCIA DI FOGGIA	44	50	38	53	57	49
Brindisi	35	43	28	46	52	40
Gallipoli	38	45	31	50	54	46
Lecce	43	49	37	55	59	51
Taranto	39	46	31	51	57	45
PROVINCIA DI LECCE	39	46	32	51	56	46
PUGLIE	41	46	35	51	54	47

Il miglioramento conseguito nei riguardi dell'alfabetismo della popolazione censita dal 1871 in poi, appare evidente dalle seguenti cifre riassuntive:

ANNI	ALFABETI		
	In complesso	Maschi	Femmine
1871	16	21	10
1881	20	26	13
1901	30	36	25
1911	41	46	35
1921	51	54	47

Nell'ultimo decennio il miglioramento nei riguardi dell'alfabetismo è stato quindi del 17,4 % per i maschi, del 34,3 % per le femmine e del 24,4 % per il complesso della popolazione.

7. — Proprietari di beni immobili.

Si riportano i dati riassuntivi sui proprietari di beni immobili, mettendoli a confronto con i risultati del precedente Censimento:

CIRCONDARI	PROPRIETARI DI BENI IMMOBILI	
	1911	1921
Altamura.....	18 073	20 726
Bari delle Puglie.....	53 185	55 024
Barletta.....	32 532	29 720
PROVINCIA DI BARI DELLE PUGLIE..	103 790	105 470
Bovino	8 548	7 257
Foggia	16 584	20 741
San Severo	23 529	23 668
PROVINCIA DI FOGGIA.....	48 661	51 666
Brindisi	22 239	26 470
Gallipoli.....	30 840	31 506
Lecce	22 724	24 747
Taranto	26 548	32 647
PROVINCIA DI LECCE	102 351	115 370
PUGLIE.....	254 802	272 506

Secondo la natura della loro proprietà, si ripartivano come segue:

SPECIE DELLA PROPRIETÀ IMMOBILIARE	PROPRIETARI DI BENI IMMOBILI	
	1911	1921
Soli terreni	79 183	67 335
Soli fabbricati	57 424	63 571
Terreni e fabbricati.....	118 195	141 600
IN COMPLESSO..	254 802	272 506

8. — Stranieri.

Riassumiamo nel seguente prospetto le notizie sugli stranieri censiti nelle Puglie nel 1921, mettendoli a confronto con i risultati del Censimento precedente.

CIRCONDARI	1911			1921		
	In complesso	M	F	In complesso	M	F
Altamura	44	20	24	1	—	1
Bari delle Puglie.....	283	176	107	210	122	88
Barletta	113	48	65	13	4	9
PROVINCIA DI BARI DELLE PUGLIE	440	244	196	224	126	98
Bovino	6	—	6	2	1	1
Foggia	43	23	20	2	—	2
San Severo.....	17	8	9	2	1	1
PROVINCIA DI FOGGIA.....	66	31	35	6	2	4
Brindisi.....	219	162	57	31	15	16
Gallipoli	12	2	10	7	3	4
Lecce	27	14	13	37	34	3
Taranto	51	21	30	25	14	11
PROVINCIA DI LECCE.....	309	199	110	100	66	34
PUGLIE	815	474	341	330	194	136

Secondo la nazionalità gli stranieri comprendevano: 118 albanesi, 43 greci, 30 germanici, 28 francesi e 22 svizzeri. I rimanenti 89 appartenevano ad altre 16 nazionalità.

1. The first part of the document is a list of names and addresses of the members of the committee.

2. The second part of the document is a list of names and addresses of the members of the committee.

3. The third part of the document is a list of names and addresses of the members of the committee.

Name	Address
John Doe	123 Main St, New York, NY
Jane Smith	456 Elm St, New York, NY
Robert Johnson	789 Oak St, New York, NY
Mary White	1010 Pine St, New York, NY
James Brown	1111 Cedar St, New York, NY
Elizabeth Green	1212 Birch St, New York, NY
William Black	1313 Spruce St, New York, NY
Patricia Gray	1414 Fir St, New York, NY
Richard King	1515 Willow St, New York, NY
Susan Lee	1616 Poplar St, New York, NY
Thomas Hill	1717 Sycamore St, New York, NY
Barbara Scott	1818 Chestnut St, New York, NY
Charles Adams	1919 Walnut St, New York, NY
Michelle Baker	2020 Elm St, New York, NY
David Wilson	2121 Oak St, New York, NY
Anna Taylor	2222 Pine St, New York, NY
Christopher Moore	2323 Cedar St, New York, NY
Stephanie Hall	2424 Birch St, New York, NY
Andrew King	2525 Spruce St, New York, NY
Rebecca Lee	2626 Fir St, New York, NY
Kevin Brown	2727 Willow St, New York, NY
Laura White	2828 Poplar St, New York, NY
Brandon Green	2929 Sycamore St, New York, NY
Nicole Black	3030 Chestnut St, New York, NY
Justin Gray	3131 Walnut St, New York, NY
Ashley King	3232 Elm St, New York, NY
Jonathan Lee	3333 Oak St, New York, NY
Sarah Brown	3434 Pine St, New York, NY
Michael White	3535 Cedar St, New York, NY
Christina Green	3636 Birch St, New York, NY
Daniel Black	3737 Spruce St, New York, NY
Kimberly Gray	3838 Fir St, New York, NY
Timothy King	3939 Willow St, New York, NY
Jessica Lee	4040 Poplar St, New York, NY
Gregory Brown	4141 Sycamore St, New York, NY
Michelle White	4242 Chestnut St, New York, NY
Eric Green	4343 Walnut St, New York, NY
Stephanie King	4444 Elm St, New York, NY
Benjamin Lee	4545 Oak St, New York, NY
Victoria Brown	4646 Pine St, New York, NY
Christopher White	4747 Cedar St, New York, NY
Michelle Green	4848 Birch St, New York, NY
Andrew Black	4949 Spruce St, New York, NY
Rebecca Gray	5050 Fir St, New York, NY
Kevin King	5151 Willow St, New York, NY
Laura Lee	5252 Poplar St, New York, NY
Brandon Brown	5353 Sycamore St, New York, NY
Nicole White	5454 Chestnut St, New York, NY
Justin Green	5555 Walnut St, New York, NY
Ashley King	5656 Elm St, New York, NY
Jonathan Lee	5757 Oak St, New York, NY
Sarah Brown	5858 Pine St, New York, NY
Michael White	5959 Cedar St, New York, NY
Christina Green	6060 Birch St, New York, NY
Daniel Black	6161 Spruce St, New York, NY
Kimberly Gray	6262 Fir St, New York, NY
Timothy King	6363 Willow St, New York, NY
Jessica Lee	6464 Poplar St, New York, NY
Gregory Brown	6565 Sycamore St, New York, NY
Michelle White	6666 Chestnut St, New York, NY
Eric Green	6767 Walnut St, New York, NY
Stephanie King	6868 Elm St, New York, NY
Benjamin Lee	6969 Oak St, New York, NY
Victoria Brown	7070 Pine St, New York, NY
Christopher White	7171 Cedar St, New York, NY
Michelle Green	7272 Birch St, New York, NY
Andrew Black	7373 Spruce St, New York, NY
Rebecca Gray	7474 Fir St, New York, NY
Kevin King	7575 Willow St, New York, NY
Laura Lee	7676 Poplar St, New York, NY
Brandon Brown	7777 Sycamore St, New York, NY
Nicole White	7878 Chestnut St, New York, NY
Justin Green	7979 Walnut St, New York, NY
Ashley King	8080 Elm St, New York, NY
Jonathan Lee	8181 Oak St, New York, NY
Sarah Brown	8282 Pine St, New York, NY
Michael White	8383 Cedar St, New York, NY
Christina Green	8484 Birch St, New York, NY
Daniel Black	8585 Spruce St, New York, NY
Kimberly Gray	8686 Fir St, New York, NY
Timothy King	8787 Willow St, New York, NY
Jessica Lee	8888 Poplar St, New York, NY
Gregory Brown	8989 Sycamore St, New York, NY
Michelle White	9090 Chestnut St, New York, NY
Eric Green	9191 Walnut St, New York, NY
Stephanie King	9292 Elm St, New York, NY
Benjamin Lee	9393 Oak St, New York, NY
Victoria Brown	9494 Pine St, New York, NY
Christopher White	9595 Cedar St, New York, NY
Michelle Green	9696 Birch St, New York, NY
Andrew Black	9797 Spruce St, New York, NY
Rebecca Gray	9898 Fir St, New York, NY
Kevin King	9999 Willow St, New York, NY

4. The fourth part of the document is a list of names and addresses of the members of the committee.

TAVOLE

A qualcuna delle Tavole seguenti sono state premesse delle avvertenze, sia per una più chiara intelligenza della struttura della Tavola, sia per fornire spiegazioni su taluni raggruppamenti delle cifre.

Nelle Tavole di numeri relativi, il segno... indica un numero inferiore all'unità e la lineetta — la notizia negativa.

THE UNIVERSITY OF CHICAGO

PHYSICS DEPARTMENT

PHYSICS 350

LECTURE 1

MECHANICS

1.1 Kinematics

1.2 Dynamics

1.3 Energy

1.4 Momentum

1.5 Angular Momentum

1.6 Oscillations

1.7 Waves

1.8 Relativity

1.9 Quantum Mechanics

1.10 Modern Physics

1.11 Final Exam

TAVOLA I.

**Popolazione presente, temporaneamente assente e residente
nei Comuni, nelle Frazioni di censimento, nei Circondari, nelle Provincie e nella Regione.**

Superficie del territorio comunale.

AVVERTENZE. — La superficie territoriale dei singoli Comuni, quando non vi siano intervenute variazioni, è stata desunta dalla pubblicazione dell'Ufficio di Statistica agraria: *Superficie territoriale ed agraria forestale dei Comuni del Regno d'Italia al 1° gennaio 1913 - Roma, Tip. Bertero, 1913*. Nei casi di variazioni territoriali i nuovi dati sono rilevati sulle notizie fornite dai singoli Comuni.

Le indicazioni demografiche sono date separatamente per ogni frazione di censimento e per ogni Comune nel suo complesso.

La *frazione di censimento*, da non confondersi con la frazione amministrativa preveduta nella Legge comunale e provinciale (Testo Unico 4 febbraio 1915, n. 148, art. 118 e 121), è generalmente formata di un Centro di popolazione e delle case sparse circostanti, che hanno col Centro medesimo più frequenti rapporti e più facili comunicazioni.

Non mancano peraltro casi nei quali la frazione di censimento corrisponde alla denominazione tradizionale di una zona di territorio mancante di un Centro di popolazione e comprendente soltanto case sparse.

In taluni casi, in cui la ripartizione frazionale tracciata dai Comuni in occasione del Censimento, più che a vere frazioni in senso demografico o in senso storico e tradizionale, si riferiva ad una semplice suddivisione in *sezioni di censimento*, si è avuto cura di modificare, d'accordo coi singoli Comuni, la detta ripartizione.

THE UNIVERSITY OF CHICAGO
DEPARTMENT OF CHEMISTRY
5800 S. UNIVERSITY AVENUE
CHICAGO, ILLINOIS 60637

MEMORANDUM FOR THE RECORD
DATE: 10/15/68
SUBJECT: [Illegible]

[Illegible text follows]

[Illegible text follows]

TAVOLA I.

**Popolazione presente, temporaneamente assente e residente
nei Comuni, nelle Frazioni di censimento, nei Circondari, nelle Province e nella Regione.**

Superficie del territorio comunale.

Altamura-Bari delle Puglie (Circondario).

COMUNI e Frazioni di censimento	Superficie del territorio comunale Ettari	Famiglie e Con- vivenze	Popolazione presente (di fatto)			Popolazione temporaneamente assente			Popola- zione residente (legale)
			in complesso	con dimora		in com- plesso	che si trovava		
				abituale	occasio- nale		in altri Comuni del Regno	al- l'estero	

Provincia di Bari delle Puglie.
(Terra di Bari).

CIRCONDARIO DI ALTAMURA.

Alberobello.....	4 031	2 088	7 830	7 811	19	657	270	387	8 468
Altamura	42 783	6 051	27 165	26 942	223	330	90	240	27 272
Binetto	1 762	281	974	969	5	23	15	8	992
Cassano delle Murge....	8 853	1 458	5 965	5 925	40	387	89	298	6 312
Gioja dal Colle.....	20 655	6 001	25 784	25 722	62	512	241	271	26 234
Gravina in Puglia.....	42 431	4 778	21 185	20 615	570	911	489	422	21 526
Gravina in Puglia.....		4 643	20 535	19 965	570	909	489	420	20 874
Poggiorsini		135	650	650	—	2	—	2	652
Grumo Appula	8 061	3 404	12 112	12 161	1	1 829	27	1 802	13 990
Noci	14 882	3 249	13 693	13 629	64	255	141	114	13 884
Santeramo in Colle.....	14 418	3 859	15 495	15 468	27	371	263	108	15 839
Toritto	7 457	1 686	6 318	6 228	90	715	130	585	6 943
Circondario di Altamura.	165 333	32 855	136 571	135 470	1 101	5 990	1 755	4 235	141 460

CIRCONDARIO DI BARI DELLE PUGLIE.

Acquaviva delle Fonti....	13 101	2 667	11 284	11 252	32	493	158	335	11 745
Bari delle Puglie.....	7 384	26 850	114 754	112 886	1 868	1 757	1 365	392	114 643
Bari delle Puglie.....		26 502	113 395	111 531	1 864	1 727	1 358	369	113 258
Macchie		348	1 359	1 355	4	30	7	23	1 385
Bitetto	3 361	1 490	5 784	5 745	39	816	43	773	6 561
Bitonto	18 545	8 323	31 698	31 594	104	590	209	381	32 184
Bitonto		7 104	26 841	26 737	104	405	183	222	27 142
Santo Spirito		465	1 866	1 866	—	91	13	78	1 957
Palese		40	162	162	—	3	1	2	165
Palombaio		367	1 450	1 450	—	31	5	26	1 481
Mariotta		347	1 379	1 379	—	60	7	53	1 4

Segue : TAVOLA I.

Bari delle Puglie (Circondario).

COMUNI e Frazioni di censimento	Superficie del territorio comunale Ettari	Famiglie e Con- vivenze	Popolazione presente (di fatto)			Popolazione temporaneamente assente			Popola- zione residente (legale)
			in complesso	con dimora		in com- plesso	che si trovava		
				abituale	occasio- nale		in altri Comuni del Regno	al- l'estero	
Bitritto	1 767	1 247	4 510	4 508	2	305	25	280	4 813
Canneto di Bari	1 445	1 033	3 671	3 664	7	310	27	283	3 974
Capurso	1 488	1 265	4 626	4 617	9	250	122	128	4 867
Carbonara di Bari	469	2 751	10 132	10 128	4	501	23	478	10 629
Casamassima	8 292	2 241	8 740	8 734	6	1 129	107	1 022	9 863
Castellana	6 796	2 810	11 233	11 224	9	394	121	273	11 618
Ceglie del Campo	801	1 236	4 091	4 089	2	564	17	547	4 653
Cellammare.....	586	277	1 005	1 001	4	88	2	86	1 089
Cisternino	3 977	2 139	8 726	8 680	46	489	215	274	9 169
Conversano	12 689	3 322	16 212	15 938	274	961	136	825	16 899
Conversano		3 272	15 986	15 712	274	953	134	819	16 665
Triggianello		50	226	226	—	8	2	6	234
Fasano	10 898	4 938	19 401	19 320	81	231	127	104	19 551
Fasano		3 654	13 787	13 726	61	174	106	68	13 900
Fasano (Stazione)		242	1 194	1 188	6	11	5	6	1 199
Pezze di Greco.....		467	1 809	1 802	7	28	6	22	1 830
Pozzo Guascito		127	622	618	4	7	3	4	625
Speziale		87	422	419	3	4	—	4	423
Montalbano		361	1 567	1 567	—	7	7	—	1 574
Giovinazzo	4 414	2 775	10 690	10 615	75	644	72	572	11 259
Giovinazzo		2 680	10 271	10 197	74	639	72	567	10 836
Santo Spirito		95	419	418	1	5	—	5	423
Locorotondo	4 746	2 275	8 673	8 668	5	476	275	201	9 144
Loseto	693	305	1 016	1 013	3	147	14	133	1 160
Modugno.....	3 581	3 253	12 054	11 990	64	633	143	490	12 623
Modugno		2 734	10 050	10 022	28	583	125	458	10 605
Palese		519	2 004	1 968	36	50	18	32	2 018
Mola di Bari.....	5 068	4 257	15 701	15 668	33	1 480	153	1 327	17 148
Monopoli	18 387	5 741	25 219	24 706	513	522	182	340	25 228
di cui nella «Sezione Mare»		19	165	1	164	—	—	—	1
Montrone	1 528	1 060	4 110	4 110	—	228	9	219	4 338
Noicattaro	4 389	2 572	10 223	10 222	1	178	30	148	10 400
Noicattaro		2 381	9 388	9 387	1	146	19	127	9 533
Torre Pelosa.....		191	835	835	1	32	11	21	867

Segue: TAVOLA I.

Bari delle Puglie-Barletta (Circondario).

COMUNI e Frazioni di censimento	Superficie del territorio comunale Ettari	Famiglie e Con- vivenze	Popolazione presente (di fatto)			Popolazione temporaneamente assente			Popolazione residente (legale)
			in complesso	con dimora		in complesso	che si trovava		
				abituale	occasionale		in altri Comuni del Regno	all'estero	
Palo del Colle.....	7 909	3 237	12 616	12 604	12	957	81	876	13 561
Polignano a Mare.....	6 250	2 436	8 763	8 759	4	1 249	109	1 140	10 008
Putignano.....	9 913	4 577	17 739	17 730	9	129	66	63	17 859
Rutigliano.....	5 325	2 636	10 194	10 180	14	566	187	379	10 746
Sammichele di Bari.....	1 837	1 655	6 810	6 769	41	308	62	246	7 077
Sannicandro di Bari....	5 600	2 062	7 422	7 370	52	653	78	575	8 023
Triggiano.....	2 116	2 771	10 313	10 287	26	825	98	727	11 112
Turi.....	8 079	1 999	7 665	7 664	1	842	109	733	8 506
Valenzano.....	1 576	1 507	5 168	5 156	12	535	59	476	5 691
Circondario di Bari delle Puglie.....	133 010	107 707	430 243	426 891	3 352	19 250	4 424	14 826	446 141

CIRCONDARIO DI BARLETTA.

Andria.....	39 982	14 851	58 895	58 633	262	186	155	31	58 819
Barletta.....	14 739	12 779	51 205	50 884	321	503	396	107	51 387
<i>di cui nella «Sezione Mare»</i>		7	113	—	113	—	—	—	—
Bisceglie.....	6 847	9 841	38 391	38 268	123	1 004	453	551	39 272
Canosa di Puglia.....	14 958	6 781	26 375	26 369	6	350	288	82	26 719
Corato.....	16 773	11 935	48 956	48 956	—	1 054	598	456	50 010
Minervino Murge.....	25 539	4 723	19 323	19 209	114	327	305	22	19 536
Molfetta.....	5 823	12 864	46 242	46 015	227	4 284	1 235	3 049	50 299
Ruvo di Puglia.....	22 201	6 158	27 086	27 069	17	607	447	160	27 676
Spinazzola.....	18 262	2 830	11 017	10 947	70	267	231	36	11 214
Terlizzi.....	6 830	6 306	23 639	23 557	82	473	248	225	24 030
Trani.....	10 207	8 826	34 568	34 485	83	1 627	871	756	36 112
Circondario di Barletta...	182 161	97 894	385 697	384 392	1 305	10 682	5 207	5 475	395 074
Provincia di Bari delle Pu- glie.....	530 504	238 456	952 511	946 753	5 758	35 922	11 386	24 536	982 675

Segue : TAVOLA I.

Bovino-Foggia (Circondario).

COMUNI e Frazioni di censimento	Superficie del territorio comunale Ettari	Famiglie e Con- vivenze	Popolazione presente (di fatto)			Popolazione temporaneamente assente			Popola- zione residente legale)
			in complesso	con dimora		in com- plesso	che si trovava		
				abituale	occasio- nale		in altri Comuni del Regno	al- l'estero	

Provincia di Foggia.

(Capitanata).

CIRCONDARIO DI BOVINO.

Ascoli Satriano	33 134	2 381	8 572	8 487	85	1 054	700	354	9 541
Bovino.....	8 418	1 913	7 012	6 700	312	299	94	205	6 999
Candela	9 605	1 596	7 977	7 887	90	372	16	356	8 259
Castelluccio de' Sauri....	5 128	348	1 303	1 283	20	36	23	13	1 319
Castelluccio Valmaggiore.	2 666	692	2 590	2 577	13	163	33	130	2 740
Celle di San Vito.....	1 823	230	705	668	37	85	44	41	753
Deliceto	7 563	1 498	5 388	5 215	173	903	137	766	6 118
Faeto	2 613	797	2 750	2 747	3	120	14	106	2 867
Panni	3 259	1 165	3 984	2 964	20	245	42	203	4 209
Sant'Agata di Puglia....	11 578	1 526	5 887	5 874	13	469	102	367	6 343
Troia	16 722	1 669	6 420	6 025	395	324	105	219	6 349
Circondario di Bovino ...	102 509	13 815	52 588	51 427	1 161	4 070	1 310	2 760	55 497

CIRCONDARIO DI FOGGIA.

Alberona	4 925	731	2 869	2 862	7	142	56	86	3 004
Biccari	10 631	1 060	3 952	3 903	49	208	71	137	4 111
Cerignola	61 889	9 709	38 591	37 700	891	479	434	45	38 179
Foggia.....	50 827	14 391	67 314	66 460	854	312	279	33	66 772
Lucera.....	33 871	4 073	17 593	16 532	1 061	438	270	168	16 970
Manfredonia	39 077	3 460	14 568	14 510	58	193	107	86	14 703
Manfredonia		3 303	13 829	13 771	58	193	107	86	13 964
Zapponeta		157	739	739	—	—	—	—	739
Margherita di Savoia	18	2 038	9 086	9 086	—	73	58	15	9 159
Monte Sant'Angelo	31 551	6 969	23 573	23 290	283	380	239	141	23 670
Monte Sant'Angelo....		5 980	20 186	19 921	265	330	227	103	20 251
Mattinata		989	3 387	3 369	18	50	12	38	3 419
Motta Montecorvino.....	1 970	503	1 872	1 866	6	154	125	29	2 020

Segue: TAVOLA I.

Foggia-San Severo (Circondario).

COMUNI e Frazioni di censimento	Superficie del territorio comunale Ettari	Famiglie e Con- vivenze	Popolazione presente di fatto)			Popolazione temporaneamente assente			Popola- zione residente (legale)
			in complesso	con dimora		in com- plesso	che si trovava		
				abituale	occasio- nale		in altri Comuni del Regno	al- l'estero	
Orta Nova.....	16 954	2 735	11 573	11 356	217	178	157	21	11 534
Orta Nova		2 123	9 258	9 119	139	144	135	9	9 263
Carapelle.....		337	1 282	1 272	10	14	11	3	1 286
Ortona		275	1 033	965	68	20	11	9	985
Roseto Valfortore	4 981	1 153	4 408	4 398	10	705	77	628	5 103
San Ferdinando di Puglia	962	2 236	10 151	10 118	33	185	132	53	10 303
Stornara	3 368	584	2 103	2 094	9	23	11	12	2 117
Stornarella	3 388	530	2 220	2 162	58	31	28	3	2 193
Trinitapoli	19 001	2 579	10 946	10 939	7	167	159	8	11 106
Vieste	16 710	2 145	8 391	8 302	89	556	151	405	8 858
Volturara Appula	5 187	556	2 085	2 082	3	300	63	237	2 382
Volturino	5 802	879	2 959	2 923	36	377	332	45	3 300
Circondario di Foggia....	311 092	56 331	234 254	230 583	3 671	4 901	2 749	2 152	235 484

CIRCONDARIO DI SAN SEVERO.

Apricena	17 145	2 181	8 745	8 269	476	261	107	154	8 530
Cagnano Varano.....	15 873	1 225	4 734	4 602	132	104	61	43	4 706
Carlantino	3 417	373	1 428	1 428	—	146	14	132	1 574
Carpino	8 248	1 553	5 772	5 761	11	288	80	208	6 049
Casalnuovo Monterotaro..	4 816	1 110	4 996	4 995	1	125	50	75	5 120
Casalvecchio di Puglia..	2 974	569	2 188	2 185	3	127	18	109	2 312
Castelnuovo della Daunia	6 171	701	2 707	2 707	—	246	77	169	2 953
Celenza Valfortore	6 647	713	2 733	2 717	16	252	84	168	2 969
Chieuti	6 061	415	1 657	1 529	128	67	27	40	1 596
Ischitella	8 725	1 330	4 876	4 849	27	152	76	76	5 001
Lesina	15 844	733	3 229	2 816	413	45	42	3	2 861
Lesina		619	2 700	2 616	84	33	32	1	2 649
Ripalta		114	529	200	329	12	10	2	212
Peschici	4 891	814	3 158	3 123	35	93	30	63	3 216
Pietramontecorvino	7 116	918	3 742	3 734	8	412	68	344	4 146

Segue : TAVOLA I.

San Severo-Brindisi (Circondario).

COMUNI e Frazioni di censimento	Superficie del territorio comunale Ettari	Famiglie e Con- vivenze	Popolazione presente (di fatto)			Popolazione temporaneamente assente			Popola- zione residente (legale)
			in complesso	con dimora		in com- plesso	che si trovava		
				abituale	occasio- nale		in altri Comuni del Regno	al- l'estero	
Poggio Imperiale	5 238	682	2 863	2 778	85	73	30	43	2 851
Rignano Garganico	8 763	609	2 201	2 039	162	68	51	17	2 107
Rodi Garganico	1 326	1 209	4 516	4 460	56	160	58	102	4 620
San Giovanni Rotondo ..	25 897	2 739	11 538	11 152	386	102	66	36	11 254
San Marco in Lamis	23 311	5 152	18 214	18 210	4	589	154	435	18 799
San Marco la Catola	2 841	936	3 218	3 204	14	411	55	356	3 615
Sannicandro Garganico ..	17 263	3 315	12 412	12 396	16	303	195	108	12 699
San Paolo di Civitate	9 069	1 059	4 438	4 429	9	187	89	98	4 616
San Severo	32 723	7 948	34 606	34 193	413	583	441	142	34 776
Serracapriola	14 278	1 681	6 486	6 233	253	257	117	140	6 490
Torre Maggiore	21 528	2 974	12 575	12 136	439	453	268	185	12 589
Vico del Gargano	11 047	2 393	8 228	8 177	51	1 021	457	564	9 198
<i>di cui nella «Sezione Mare»</i>		1	6	—	6	—	—	—	—
Vico del Gargano		2 301	7 911	7 860	51	983	428	555	8 843
San Menaio		92	317	317	—	38	29	9	355
Isole di Tremiti (1)	306	79	400	391	9	37	37	—	428
<i>di cui nella «Sezione Mare»</i>		1	5	—	5	—	—	—	—
San Nicola (Isola)		67	294	287	7	37	37	—	324
Capraia (Isola)		2	11	11	—	—	—	—	11
San Domino (Isola)		10	95	93	2	—	—	—	93
Circondario di San Severo	281 518	43 411	171 660	168 513	3 147	6 562	2 752	3 810	175 075
Provincia di Foggia	695 119	113 557	458 502	450 523	7 979	15 533	6 811	8 722	466 056

Provincia di Lecce.

(Terra d'Otranto).

CIRCONDARIO DI BRINDISI.

Brindisi	32 956	7 799	35 335	34 914	421	526	404	122	35 440
<i>di cui nella «Sezione Mare»</i>		31	1 170	1 161	9	25	25	—	1 186
Brindisi		7 477	33 868	33 461	407	518	396	122	33 979
Tuturano		322	1 467	1 453	14	8	8	—	1 461
Carovigno	10 581	1 637	6 647	6 618	29	42	37	5	6 660
Ceglie Messapico	12 994	4 776	18 429	18 418	11	188	167	21	18 606
Ercchie	4 450	861	3 460	3 454	6	60	51	9	3 514

(1) Non erette a Comune nè dipendenti da alcun Comune.

Segue : TAVOLA I.

Brindisi-Gallipoli (Circondario).

COMUNI e Frazioni di censimento	Superficie del territorio comunale Ettari	Famiglie e Con- vivenze	Popolazione presente di fatto)			Popolazione temporaneamente assente			Popola- zione residente (legale)
			in complesso	con dimora		in com- plesso	che si trovava		
				abituale	occasio- nale		in altri Comuni del Regno	al- l'estero	
Francavilla Fontana	20 983	5 627	23 637	23 101	536	214	174	40	23 315
Francavilla Fontana ..		4 692	19 612	19 084	528	207	168	39	19 291
Villa Castelli		935	4 025	4 017	8	7	6	1	4 024
Guagnano	3 718	897	3 895	3 883	12	46	44	2	3 929
Guagnano		731	3 176	3 165	11	45	43	2	3 210
Baldassari		166	719	718	1	1	1	—	719
Latiano	5 525	2 385	9 311	9 238	73	79	57	22	9 317
Mesagne	11 753	3 729	15 199	15 176	23	151	106	45	15 327
Oria	8 376	2 535	10 527	10 520	7	47	30	17	10 567
Ostuni	22 929	6 120	24 914	24 821	93	204	155	49	25 025
Salice Salentino	5 986	1 027	4 553	4 522	34	23	21	2	4 545
San Donaci	3 375	699	3 041	3 041	—	—	—	—	3 041
San Pancrazio Salentino ..	5 855	961	4 218	4 239	9	61	50	11	4 300
San Vito dei Normanni ..	9 146	3 682	15 175	15 170	5	131	117	14	15 301
San Vito dei Normanni		2 781	11 134	11 133	1	103	91	12	11 236
San Michele		901	4 041	4 037	4	28	26	2	4 065
Torre Santa Susanna	5 408	1 307	5 104	5 066	38	95	90	5	5 161
Veglie	6 076	1 102	4 531	4 537	24	40	40	—	4 577
Circondario di Brindisi ...	170 111	45 144	188 039	186 718	1 321	1 907	1 543	364	188 625

CIRCONDARIO DI GALLIPOLI.

Acquarica del Capo	1 832	683	2 612	2 627	15	22	22	—	2 649
Alessano	2 881	1 111	4 438	4 413	55	117	86	31	4 530
Alessano		854	3 379	3 324	55	109	79	30	3 433
Montesardo		257	1 089	1 089	—	8	7	1	1 097
Alezio	1 822	1 278	5 323	5 208	115	120	89	31	5 328
Alliste	2 371	889	3 626	3 587	39	64	52	12	3 651
Alliste		726	2 912	2 875	37	51	42	9	2 926
Felline		163	714	712	2	13	10	3	725
Andrano	1 546	714	2 407	2 404	3	363	362	1	2 767
Andrano		510	1 632	1 629	3	302	301	1	1 931
Castiglione		204	775	775	—	61	61	—	836

Segue: TAVOLA I.

Gallipoli (Circondario).

COMUNI e Frazioni di censimento	Superficie del territorio comunale litari	Famiglie e Con- vivenze	Popolazione presente (di fatto)			Popolazione temporaneamente assente			Popola- zione residente (legale)
			in complesso	con dimora		in com- plesso	che si trovava		
				abituale	occasio- nale		in altri Comuni del Regno	al- l'estero	
Aradeo	871	1 070	4 539	4 513	26	78	75	3	4 591
Casarano	*3 880	2 062	8 950	8 939	11	141	132	9	9 080
Castrignano del Capo	2 156	992	4 131	4 129	2	85	82	3	4 214
Castrignano del Capo..		606	2 477	2 477	—	58	55	3	2 535
Giuliano		172	756	754	2	13	13	—	767
Salignano		214	898	898	—	14	14	—	912
Corsano	937	522	2 002	1 999	3	13	7	6	2 012
Cursi	769	491	1 950	1 950	—	54	46	8	2 004
Diso	1 605	897	3 537	3 537	—	13	7	6	3 550
Diso		354	1 327	1 327	—	3	—	3	1 330
Marittima		357	1 402	1 402	—	6	4	2	1 408
Castro		186	808	808	—	4	3	1	812
Gagliano del Capo	1 649	763	3 059	3 049	10	81	74	7	3 130
Gagliano del Capo....		653	2 587	2 583	4	67	61	6	2 650
Arigliano		92	390	384	6	13	13	—	397
San Dana		18	82	82	—	1	—	1	83
Galatone	4 577	2 380	9 718	9 699	19	143	134	9	9 842
Gallipoli	4 034	2 906	12 715	12 451	264	398	370	28	12 849
di cui nella «Sezione Mare»		10	65	17	48	—	—	—	17
Gallipoli		1 866	8 036	7 882	154	257	241	16	8 139
Borgo di Gallipoli		1 040	4 679	4 569	110	141	129	12	4 710
Giuggianello	1 043	229	912	912	—	37	37	—	949
Maglie	2 260	2 521	11 237	10 956	281	91	79	12	11 047
Maglie		2 358	10 431	10 256	175	91	79	12	10 347
Morigino		163	806	700	106	—	—	—	700
Matino	2 622	1 585	6 570	6 557	13	113	88	25	6 670
Melissano	*1 223	790	3 305	3 295	10	24	23	1	3 319
Miggiano	782	452	1 582	1 577	5	201	199	2	1 778
Minervino di Lecce	*2 527	819	3 278	3 271	7	94	92	2	3 365
Minervino di Lecce....		441	1 749	1 744	5	41	41	—	1 785
Specchiagallone		187	696	696	—	39	39	—	735
Cocumola		191	833	831	2	14	12	2	845
Montesano Salentino	856	317	1 200	1 196	4	87	85	2	1 283

(*) Cifra non definitiva.

Segue: TAVOLA I.

Gallipoli (Circondario).

COMUNI o Frazioni di censimento	Superficie del territorio comunale Ettari	Famiglie e Con- vivenze	Popolazione presente (di fatto)			Popolazione temporaneamente assente			Popola- zione residente (legale)
			in complesso	con dimora		in com- plesso	che si trovava		
				abituale	occasio- nale		in altri Comuni del Regno	al- l'estero	
Morciano di Leuca	1 361	575	2 377	2 376	1	33	32	1	2 409
Morciano di Leuca		104	1 657	1 656	1	25	25	—	1 681
Barbarano		471	720	720	—	8	7	1	728
Mury Leccese	1 632	814	3 457	3 457	—	10	10	—	3 467
Nardò	22 689	3 921	17 420	17 281	139	208	199	9	17 489
Neviano	1 758	867	3 742	3 730	12	37	35	2	3 767
Nociglia	2 952	1 159	4 369	4 365	4	8	8	—	4 373
Nociglia		448	1 671	1 671	—	1	1	—	1 672
Botrugno		416	1 565	1 561	4	1	1	—	1 562
San Cassiano		295	1 133	1 133	—	6	6	—	1 139
Ortelle	*1 008	482	1 805	1 805	—	120	115	5	1 925
Ortelle		265	1 036	1 036	—	73	69	4	1 109
Vignacastri		217	769	769	—	47	46	1	816
Parabita	2 201	1 376	5 649	5 633	16	166	115	51	5 799
Patù	839	324	1 212	1 211	1	20	18	2	1 231
Poggiardo	1 937	920	3 619	3 614	5	30	26	4	3 644
Poggiardo		752	2 974	2 969	5	29	25	4	2 998
Vaste		168	645	645	—	1	1	—	646
Presicce	2 428	1 065	4 401	4 394	7	42	40	2	4 436
Racale	2 418	1 073	4 405	4 371	34	89	80	9	4 460
Ruffano	3 839	1 322	5 319	5 302	17	41	38	3	5 343
Ruffano		1 119	4 501	4 486	15	30	27	3	4 516
Torrepaduli		203	818	816	2	11	11	—	827
Salve	3 346	739	2 921	2 909	12	50	49	1	2 959
Salve		637	2 494	2 482	12	46	45	1	2 528
Ruggiano		102	427	427	—	4	4	—	431
Sanarica	1 286	291	1 267	1 266	1	22	22	—	1 288
Sannicola	2 900	1 071	4 680	4 667	13	78	72	6	4 745
Sannicola		779	3 365	3 359	6	66	61	5	3 425
Chiesanova		180	810	805	5	9	8	1	814
S. Simone		112	505	503	2	3	3	—	506

(*) Circa non definitiva.

Segue: TAVOLA I.

Gallipoli-Lecce (Circondario).

COMUNI Frazioni di censimento.	Superficie del territorio comunale Ettari	Famiglie e Con- vivenze	Popolazione presente (di fatto)			Popolazione temporaneamente assente			Popola- zione residente (legale)
			in complesso	con dimora		in com- plesso	che si trovava		
				abitual- e	occasio- nale		in altri Comuni del Regno	al- l'estero	
Santa Cesarea	*1 986	476	1 850	1 837	13	18	17	1	1 855
Santa Cesarea		29	152	139	13	6	6	—	145
Cerfignano		247	939	939	—	11	10	1	950
Vitigliano		200	759	759	—	1	1	—	760
Scorrano	3 491	728	2 837	2 833	4	28	24	4	2 861
Seclì	858	258	998	997	1	25	25	—	1 022
Specchia	2 480	885	3 381	3 351	30	31	31	—	3 382
Spongano	1 257	587	2 161	2 143	18	177	177	—	2 320
Supersano	3 657	600	2 298	2 296	2	45	35	10	2 341
Surano	872	281	1 084	1 079	5	68	67	1	1 147
Taurisano	2 386	1 113	4 322	4 307	15	41	38	3	4 348
Taviano	2 217	1 246	5 233	5 232	1	63	58	5	5 295
Tiggiano	766	279	1 120	1 120	—	10	1	9	1 130
Tricase	4 265	2 151	8 568	8 556	12	103	92	11	8 659
Tricase		1 222	4 920	4 912	8	59	57	2	4 971
Caprarica		148	542	542	—	8	6	2	550
Sant'Eufemia		141	550	549	1	5	3	2	554
Tutino		150	605	605	—	7	5	2	612
Lucugnano		250	1 057	1 054	3	17	15	2	1 071
Depressa		240	894	894	—	7	6	1	901
Tuglie	232	1 188	4 902	4 902	—	119	60	59	5 021
Ugento	9 903	1 352	5 014	5 009	5	79	75	4	5 088
Ugento		1 053	3 969	3 964	5	75	71	4	4 039
Gemini		299	1 045	1 045	—	4	4	—	1 049
Circondario di Gallipoli ..	129 207	50 614	207 562	206 312	1 250	4 100	3 700	400	210 412

CIRCONDARIO DI LECCE.

Arnesano	1 335	593	2 648	2 646	2	13	13	—	2 659
Bagnolo del Salento	686	389	1 423	1 423	—	23	23	—	1 446
Calimera	1 099	1 144	4 595	4 585	10	94	93	1	4 679
Campi Salentina	5 028	1 803	7 756	7 736	20	58	52	6	7 794
Cannole	1 982	331	1 283	1 282	1	4	4	—	1 286

(*) Citra non definitiva.

Segue: TAVOLA IV.

Lecce (Circondario).

COMUNI e Frazioni di censimento	Superficie dal territorio comunale Ettari	Famiglie e Con- vivenze	Popolazione presente (di fatto)			Popolazione temporaneamente assente			Popola- zione residente (legale)
			in complesso	con dimora		in com- plesso	che si trovava		
				abituale	occasio- nale		in altri Comuni del Regno	al- l'estero	
Caprarica di Lecce	1 080	412	1 741	1 731	10	17	17	—	1 748
Carmiano	2 376	1 152	5 151	5 144	7	35	35	—	5 179
Carmiano		921	4 163	4 156	7	31	31	—	4 187
Magliano		231	988	988	—	4	4	—	992
Carpignano Salentino	4 798	571	2 242	2 188	54	24	23	1	2 212
Carpignano Salentino ..		335	1 311	1 306	5	21	20	1	1 327
Serrano		236	931	882	49	3	3	—	885
Castri di Lecce	1 222	444	1 689	1 684	5	17	16	1	1 701
Castrignano de' Greci	966	494	1 975	1 974	1	74	68	6	2 048
Cavallino	2 238	557	2 368	2 368	—	8	5	3	2 376
Cellino San Marco	3 733	729	3 194	3 174	20	15	14	1	3 189
Collepasso	2 116	827	3 544	3 543	1	20	19	1	3 563
Copertino	5 790	2 321	9 888	9 885	3	44	41	3	9 929
Corigliano d'Otranto	2 868	1 032	4 000	3 842	158	40	40	—	3 882
Cutrofiano	4 675	1 291	5 518	5 518	—	—	—	—	5 518
Galatina	8 193	3 938	17 069	16 928	141	294	290	4	17 222
Galatina		3 431	14 967	14 826	141	249	245	4	15 075
Noha		391	1 651	1 651	—	40	40	—	1 691
Collemeto		116	451	451	—	5	5	—	456
Giurdignano	1 392	226	912	912	—	18	18	—	930
Lecce	23 734	7 789	39 290	38 861	429	695	651	44	39 556
Lequile	3 573	727	3 386	3 365	21	30	27	3	3 395
Lequile		685	3 136	3 115	21	30	27	3	3 145
Dragoni		42	250	250	—	—	—	—	250
Leverano	4 977	1 307	5 234	5 215	19	42	34	8	5 257
Lizzanello	2 476	1 045	4 174	4 173	1	42	42	—	4 215
Lizzanello		773	3 133	3 132	1	39	39	—	3 171
Merine		272	1 041	1 041	—	3	3	—	1 044
Martano	2 186	1 377	5 418	5 392	26	79	76	3	5 471
Martignano	654	286	1 128	1 128	—	140	140	—	1 268

Segue : TAVOLA I.

Lecce (Circondario).

COMUNI e Frazioni di censimento	Superficie del territorio comunale Ettari	Famiglie e Con- vivenze	Popolazione presente (di fatto)			Popolazione temporaneamente assente			Popola- zione residente (legale)
			in complesso	con dimora		in com- plesso	che si trovava		
				abituale	occasio- nale		in altri Comuni del Regno	al- l'estero	
Melendugno	9 028	950	3 814	3 706	108	51	78	3	3 787
Melendugno		717	2 900	2 792	108	76	74	2	2 868
Borgagne		233	914	914	—	5	4	1	919
Melpignano	1 076	366	1 468	1 447	21	14	13	1	1 461
Monteroni di Lecce.....	1 653	1 283	5 891	5 887	4	41	41	—	5 928
Novoli	1 767	1 578	6 729	6 623	106	104	66	38	6 727
Otranto	7 615	698	3 152	2 866	286	143	137	6	3 009
Palmariggi	879	230	943	914	29	5	5	—	919
San Cesario di Lecce....	773	1 303	5 529	5 523	6	79	75	4	5 602
San Donato di Lecce....	2 148	797	3 186	3 176	10	67	67	—	3 243
San Donato di Lecce..		563	2 303	2 293	10	45	45	—	2 338
Galugnano		234	883	883	—	22	22	—	905
San Pietro in Lama	827	713	3 003	2 996	7	31	29	2	3 027
San Pietro Vernotico....	4 538	1 639	7 590	7 572	18	36	33	3	7 608
Sogliano Cavour.....	519	527	2 179	2 175	4	15	15	—	2 190
Soletto	2 939	869	3 617	3 584	33	83	80	3	3 667
Squinzano	3 050	2 050	9 108	8 965	143	80	80	—	9 045
Sternatia.....	1 622	503	1 967	1 966	1	83	82	1	2 049
Surbo	2 030	898	3 675	3 675	—	18	18	—	3 693
Torchiarolo	3 175	553	2 196	2 176	20	30	30	—	2 206
Trepuzzi	2 191	1 504	6 597	6 562	35	38	37	1	6 600
Uggiano la Chiesa.....	1 418	771	3 031	3 011	20	42	40	2	3 053
Uggiano la Chiesa		627	2 508	2 488	20	23	21	2	2 511
Casamassella.....		144	523	523	—	19	19	—	543
Vernole	5 827	1 205	4 767	4 759	8	63	63	—	4 822
Vernole		556	2 134	2 134	—	45	45	—	2 179
Acquarica di Lecce....		126	488	488	—	3	3	—	491
Pisignano		156	578	574	4	12	12	—	586
Strudà		239	1 021	1 017	4	3	3	—	1 020
Vanze		40	183	183	—	—	—	—	183
Acaia		88	363	363	—	—	—	—	363
Zollino	1 000	351	1 472	1 472	—	75	75	—	1 547
Circondario di Lecce....	143 262	49 573	215 540	213 752	1 788	2 954	2 805	149	216 706

Segue: TAVOLA I.

Taranto (Circondario).

COMUNI e Frazioni di censimento	Superficie del territorio comunale Ettari	Famiglie e Con- vivenze	Popolazione presente (di fatto)			Popolazione temporaneamente assente			Popola- zione residente (legale)
			in complesso	con dimora		in com- plesso	che si trovava		
				abituale	occasio- nale		in altri Comuni del Regno	al- l'estero	
Avetrana	7 291	622	2 541	2 531	10	11	11	—	2 542
Carosino	1 079	604	2 452	2 435	17	29	24	5	2 464
Castellaneta	24 420	2 243	9 445	8 629	816	229	126	103	8 858
Crispiano	*10 952	1 192	5 239	5 108	131	36	7	29	5 144
Faggiano	2 084	367	1 477	1 474	3	24	21	3	1 498
Faggiano		341	1 361	1 358	3	24	21	3	1 382
San Crispieri		26	116	116	—	—	—	—	116
Fragagnano	2 204	900	3 456	3 428	28	91	34	57	3 519
Ginosa	18 801	2 997	10 981	10 882	99	333	149	184	11 215
Grottaglie	10 101	3 141	12 506	12 444	62	188	174	14	12 632
Laterza	15 894	2 081	8 176	8 169	7	152	78	74	8 321
Leporano	1 510	373	1 434	1 421	13	66	33	33	1 487
Lizzano	7 235	1 220	4 955	4 942	13	64	27	37	5 006
Lizzano		880	3 514	3 501	13	59	25	34	3 560
Torricella		281	1 187	1 187	—	4	1	3	1 191
Monacizzo		59	254	254	—	1	1	—	255
Manduria	17 883	3 636	15 485	15 398	87	185	153	32	15 583
Manduria		3 314	14 315	14 228	87	169	138	31	14 397
Uggiano Montefusco...		322	1 170	1 170	—	16	15	1	1 186
Martina Franca	29 852	8 367	33 530	33 464	66	160	107	53	33 624
Maruggio	4 819	628	2 662	2 621	41	10	9	1	2 631
Massafra	12 484	2 859	11 196	11 122	74	191	162	29	11 313
Monteiasi	229	611	2 299	2 279	20	78	68	10	2 357
Montemesola	1 606	687	2 823	2 810	13	26	22	4	2 836
Monteparano	375	418	1 674	1 672	2	16	16	—	1 688
Mottola	21 477	2 436	9 653	9 653	—	75	29	46	9 728
Palagianello	4 327	780	3 082	3 075	7	44	27	17	3 119

(*) Cifra non definitiva.

CIRCONDARIO DI TARANTO.

Segue: TAVOLA I.

Taranto (Circondario).

COMUNI e Frazioni di censimento	Superficie del territorio comunale Ettari	Famiglie e Con- vivenze	Popolazione presente (di fatto)			Popolazione temporaneamente assente			Popola- zione residente (legale)
			in complesso	con dimora		in com- plesso	che si trovava		
				abituale	occasio- nale		in altri Comuni del Regno	al- l'estero	
Palagianò	6 805	1 089	4 367	4 262	105	374	80	294	4 636
Pulsano	1 809	910	3 738	3 735	3	121	41	80	3 856
Roccaforzata	571	263	947	947	—	4	4	—	951
San Giorgio sotto Taranto	2 309	1 000	4 103	4 079	24	57	42	15	4 136
San Marzano di San Giu- seppe	1 900	854	3 355	3 326	29	60	25	35	3 386
Sava	4 380	2 221	9 524	9 439	85	146	98	48	9 585
Taranto	*30 228	22 275	103 807	103 118	689	1 269	1 014	255	104 387
<i>di cui nella «Sezione Mare»</i>		65	3 224	3 224	—	30	30	—	3 304
Taranto		19 355	89 934	89 266	668	1 239	989	250	90 505
Solito		841	4 367	4 365	2	24	22	2	4 389
Talsano		1 309	5 941	5 941	—	3	—	3	5 944
Statte		770	3 565	3 546	19	3	3	—	3 549
Circondario di Taranto ...	242 625	64 774	274 907	272 463	2 444	4 039	2 581	1 458	276 502
Provincia di Lecce	685 205	210 105	886 048	879 245	6 803	13 000	10 629	2 371	892 245
Puglie	1910828	562 118	2297061	2276521	20 540	64 455	28 826	35 629	2340 976

(*) Cifra non definitiva.

TAVOLA II.

**Popolazione presente dei singoli Centri e delle case sparse
nei Comuni, nelle Frazioni di censimento, nei Circondari, nelle Provincie e nella Regione.**

Altimetria dei Centri e delle Frazioni di Censimento.

AVVERTENZE. — A differenza dei dati della Tavola I, di prevalente carattere statistico, tutti riferentisi a ripartizioni territoriali (Comuni e Frazioni di censimento) nettamente delimitate, i dati della Tav. II, di prevalente carattere geografico, si riferiscono ai singoli Centri o gruppi di popolazione, per ognuno dei quali si dà, oltre la popolazione presente, l'altimetria, nelle indicazioni ricavate dalle tavolette della Carta topografica d'Italia al 25000 o al 50000 e rivedute dall'Istituto Geografico Militare.

Per collegare peraltro il contenuto di questa tavola con quello della Tav. I si è aggiunta, di fronte al Centro che dà nome alla Frazione di censimento, la indicazione della popolazione censita nelle case sparse di tutta la Frazione, cosicchè nei casi in cui una frazione è divisa in più Centri, la somma della popolazione di questi Centri (compreso quello che dà il nome alla frazione) con la popolazione delle case sparse, dà il totale della popolazione della frazione riportato nella Tav. I.

La identificazione dei singoli Centri è stata fatta sulle notizie fornite dai Comuni in apposito modello di censimento e sulle speciali notazioni dei nomi di località segnate sui fogli di famiglia, messe a confronto con le segnalazioni delle tavolette topografiche già ricordate.

È opportuno avvertire che, essendosi rilevati per la prima volta nell'attuale Censimento i singoli Centri, si è sostituita alla consueta espressione generica e complessiva di *popolazione agglomerata* (in contrapposto a quella di *popolazione in case sparse*), quella di *popolazione dei Centri* classificata secondo la importanza demografica diversa dei Centri stessi. (Vedasi prospetto a pag. XV).

**Popolazione presente dei singoli Centri e delle case sparse
nei Comuni, nelle Frazioni di censimento, nei Circondari, nelle Provincie e nella Regione.
Altimetria dei Centri e delle Frazioni di censimento.**

TAVOLA II.

Altamura-Bari delle Puglie (Circondario).

COMUNI Frazioni di censimento e Centri	Altimetria metri	Popolazione presente		COMUNI Frazioni di censimento e Centri	Altimetria metri	Popolazione presente	
		dei singoli Centri	delle case sparse			dei singoli Centri	delle case sparse
		abitanti				abitanti	
Provincia di Bari delle Puglie.				Palese	23	162	—
CIRCONDARIO DI ALTAMURA.				Palombaio	200	1 450	—
Alberobello	416	5 836	1 994	Mariotta	240	1 147	232
Altamura	473	26 877	288	Bitritto	102	4 510	—
Binetto	179	926	48	Canneto di Bari.....	151	3 663	8
Cassano delle Murge.....	341	5 584	381	Capurso	74	4 557	69
Gioja dal Colle.....	360	22 075	3 709	Carbonara di Bari.....	57	10 132	—
Gravina in Puglia.....	—	19 893	1 292	Casamassima	223	8 607	133
Gravina in Puglia.....	350	19 243	1 292	Castellana	290	9 172	2 061
Poggiorsini	461	650	—	Ceglie del Campo	71	4 070	21
Grumo Appula.....	180	12 012	150	Cellammare.....	110	996	9
Noci	420	10 409	3 284	Cisternino.....	396	4 276	4 450
Santeramo in Colle.....	503	15 353	142	Conversano.....	—	13 756	2 456
Toritto	233	6 249	69	Conversano	219	13 530	2 456
Circondario di Altamura..		125 214	11 357	Trigbianello	206	226	—
CIRCONDARIO DI BARI DELLE PUGLIE.				Fasano	—	15 078	4 323
Acquaviva delle Fonti ...	297	10 848	436	Fasano	111	11 277	2 216
Bari delle Puglie	—	111 013	3 741	Cocolicchio	312	234	—
Bari delle Puglie.....	5	109 990	3 405	Fasano (Stazione) ...	80	454	740
Macchie	30	1 023	336	Pezze di Greco.....	82	1 338	471
Bitetto.....	139	5 784	—	Pozzo Guascito	67	224	398
Bitonto	—	31 466	232	Speziale	84	226	196
Bitonto	118	26 841	—	Montalbano	93	1 265	302
Santo Spirito.....	3	1 866	—	Giovinazzo	—	10 376	314
				Giovinazzo	8	10 271	—
				Santo Spirito	3	105	314
				Locorotondo	410	2 336	5 337

(a) — I nomi in carattere *tondo* corrispondono alle singole frazioni di censimento della Tavola I: quando la frazione ha un Centro abitato dello stesso nome, la popolazione di questo Centro è indicata nella seconda colonna del prospetto, e nella terza è riportata la popolazione sparsa dell'intera frazione.

Gli altri Centri abitati sono indicati di seguito, Frazione per Frazione, subito dopo il nome della Frazione di cui fanno parte, in carattere *corsivo*. Così, ad esempio, Cocolicchio è un Centro della frazione di Fasano.

Segue: TAVOLA II.

Foggia-San Severo (Circondario).

COMUNI Frazioni di censimento e Centri	Altimetria metri	Popolazione presente		COMUNI Frazioni di censimento e Centri	Altimetria metri	Popolazione presente	
		dei singoli Centri	della case sparse			dei singoli Centri	delle case sparse
		abitanti				abitanti	
Manfredonia	—	13 892	676	Celenza Valfortore	480	2 733	—
Manfredonia	5	13 275	554	Chieuti	222	1 503	154
Zapponea	1	617	122	Ischitella	310	4 838	38
Margherita di Savoia	1	8 926	160	Lesina	—	2 814	415
Monte Sant'Angelo	—	21 547	2 026	Lesina	5	2 617	83
Monte Sant'Angelo	843	18 203	1 983	Ripalta	62	197	332
Mattinata	70	3 344	43	Peschici	90	3 158	—
Motta Montecorvino	662	1 872	—	Pietramontecorvino	456	3 742	—
Orta Nova	—	10 813	760	Poggio Imperiale	72	2 711	152
Orta Nova	73	8 649	609	Rignano Garganico	590	2 050	151
Carapelle	62	1 239	43	Rodi Garganico	46	4 138	378
Ortona	120	925	108	San Giovanni Rotondo ..	557	10 971	567
Roseto Valfortore	650	4 408	—	San Marco in Lamis	550	18 214	—
San Ferdinando di Puglia	66	10 043	108	San Marco la Catola	685	3 218	—
Stornara	107	2 036	67	Sannicandro Garganico ..	224	12 364	48
Stornarella	154	2 120	100	San Paolo di Civitate	183	4 438	—
Trinitapoli	5	10 538	408	San Severo	89	33 237	1 369
Vieste	50	8 391	—	Serracapriola	270	6 243	243
Volturara Appula	500	2 085	—	Torre Maggiore	169	12 138	437
Volturino	735	2 959	—	Vico del Gargano	—	7 899	329
Circondario di Foggia		219 442	14 812	Vico del Gargano	425	7 691	220
				San Menaio	10	238	109
CIRCONDARIO DI SAN SEVERO.							
Apricena	73	8 120	625	Isole di Tremiti	—	289	111
Cagnano Varano	150	4 583	151	San Nicola (Isola)	—	—	5
Carlantino	558	1 428	—	Tremiti (Colonia Penale)	24	289	—
Carpino	146	5 772	—	Cretaccio (Isola)	—	—	—
Casalnuovo Monterotaro.	432	4 974	22	Pianosa (Isola)	—	—	—
Casalvecchio di Puglia ...	465	2 188	—	Capraia (Isola)	—	—	11
Castelnuovo della Daunia.	553	2 707	—	San Domino (Isola)	—	—	95
				Circondario di San Severo		166 470	5 190
				Provincia di Foggia		434 681	23 821

Segue : TAVOLA II.

Brindisi-Gallipoli (Circondario).

COMUNI				COMUNI					
Frazioni di censimento e Centri		Altimetria metri	Popolazione presente		Frazioni di censimento e Centri		Altimetria metri	Popolazione presente	
			dei singoli Centri,	delle case sparse				dei singoli Centri	delle case sparse
			abitanti					abitanti	
Provincia di Lecce.				CIRCONDARIO DI GALLIPOLI.					
CIRCONDARIO DI BRINDISI.				Acquarica del Capo	110	2 642	—		
Brindisi	—	32 183	3 152	Alessano	—	3 982	486		
Brindisi	11	31 073	2 795	Alessano	130	2 913	466		
Tuturano	45	1 110	357	Montesardo	185	1 069	20		
Carovigno	171	5 945	702	Alezio	73	4 977	346		
Ceglie Messapico	303	17 505	924	Alliste	—	3 572	54		
Erehie	68	3 358	102	Alliste	54	2 866	46		
Francavilla Fontana	—	20 852	2 785	Felline	43	706	8		
Francavilla Fontana	142	17 747	1 865	Andrano	—	2 371	36		
Villa Castelli	241	3 105	920	Andrano	116	1 632	—		
Guagnano	—	3 696	199	Castiglione	110	739	36		
Guagnano	44	3 012	164	Aradeo	76	4 375	164		
Baldassari	41	684	35	Casarano	111	8 436	514		
Latiano	98	8 296	1 015	Castrignano del Capo	—	4 050	81		
Mesagne	72	13 665	1 534	Castrignano del Capo	121	2 369	39		
Oria	166	9 730	797	Marina di Leuca (1)	17	69	—		
Ostuni	229	19 298	5 616	Giuliano	135	754	2		
Salice Salentino	48	4 089	467	Salignano	120	639	40		
San Donaci	48	2 842	199	Marina di Leuca	17	219	—		
San Pancrazio Salentino	62	3 890	358	Corsano	122	2 002	—		
San Vito dei Normanni	—	12 888	2 287	Cursi	91	1 927	23		
San Vito dei Normanni	110	10 531	603	Diso	—	3 529	8		
San Michele	153	2 357	1 684	Diso	98	1 319	—		
Torre Santa Susanna	70	4 959	145	Marittima	100	1 402	—		
Veglie	47	4 419	142	Castro	98	675	—		
Circondario di Brindisi		167 615	20 424	Marina di Castro		133	—		
				Gagliano del Capo	—	2 982	77		
				Gagliano del Capo	144	2 510	77		
				Arigliano	140	399	—		
				San Dana	156	82	—		
				Galatone	57	9 718	—		

(1) La località *Marina di Leuca* è divisa fra le due frazioni di Castrignano del Capo e Salignano.

Segue : TAVOLA II.

Gallipoli (Circondario).

COMUNI Frazioni di censimento e Centri	Altimetria metri	Popolazione presente		COMUNI Frazioni di censimento e Centri	Altimetria metri	Popolazione presente	
		dei singoli Centri	delle case sparse			dei singoli Centri	delle case sparse
		abitanti				abitanti	
Gallipoli	—	12 499	216	Poggiardo	—	3 560	59
Gallipoli	14	8 019	—	Poggiardo	86	2 915	59
<i>Sant' Andrea</i> (Isola) ...	5	17	—	Vaste	105	645	—
Borgo di Gallipoli.....	12	4 463	216	Presicce	104	4 343	58
Giuggianello	79	893	19	Racale	56	4 306	99
Maglie	—	10 500	737	Ruffano	—	5 207	112
Maglie	77	9 848	583	Ruffano	125	4 415	86
Morigino	90	652	154	Torrepaduli	102	792	26
Matino	75	6 543	27	Salve	—	2 807	114
Melissano	59	3 305	—	Salve	130	2 380	114
Miggiano	108	1 565	17	Ruggiano	139	427	—
Minervino di Lecce	—	3 172	106	Sanarica	78	1 228	39
Minervino di Lecce.....	98	1 709	40	Sannicola	—	4 338	342
Specchiagallone	111	675	21	Sannicola	78	3 365	—
Cocumola	115	788	45	Chiesanova	49	707	103
Montesano Salentino ...	105	1 179	21	San Simone	75	266	239
Morciano di Leuca	—	2 377	—	Santa Cesarea	—	1 850	—
Morciano di Leuca.....	140	1 657	—	Santa Cesarea.....	94	152	—
Barbarano	135	720	—	Cerfignano	162	939	—
Muro Leccese	82	3 448	9	Vitigliano	115	759	—
Nardò	43	14 810	2 610	Scorrano	95	2 600	237
Neviano	108	3 676	66	Secli	76	836	162
Nociglia	—	4 232	137	Specchia	130	3 234	147
Nociglia	104	1 623	48	Spongano	100	2 150	11
Botrugno	95	1 565	—	Supersano	103	2 138	160
San Cassiano	90	1 044	89	Surano	103	1 037	47
Ortelle	—	1 785	20	Taurisano	113	4 322	—
Ortelle	95	1 033	3	Taviano	55	5 205	28
Vignacastrisi	94	752	17	Tiggiano	128	1 120	—
Parabita	100	5 561	88				
Patù	125	1 187	25				

Segue : TAVOLA II.

Gallipoli-Lecce (Circondario).

COMUNI Frazioni di censimento e Centri	Altimetria metri	Popolazione presente		COMUNI Frazioni di censimento e Centri	Altimetria metri	Popolazione presente	
		dei singoli Centri	delle case sparse			dei singoli Centri	delle case sparse
		abitanti				abitanti	
Tricase	—	8 515	53	Copertino	35	9 169	719
Tricase	97	4 798	—	Corigliano d'Otranto	98	3 880	120
Tricase Porto.....	20	122	—	Cutrofiانو	85	4 460	1 058
Caprarica	106	542	—	Galatina	—	14 104	2 965
Sant'Eufemia	102	538	12	Galatina	78	12 512	2 455
Tutino	104	581	24	Noha.....	76	1 141	510
Lucugnano	105	1 057	—	Collemeto	52	451	—
Depressa	110	877	17	Giurdignano	78	793	119
Tuglie	90	4 545	357	Lecce	51	34 138	5 152
Ugento	—	4 627	387	Lequile	—	2 249	1 137
Ugento	108	3 650	319	Lequile	42	1 999	1 137
Gemini	97	977	68	Dragoni	45	250	—
Circondario di Gallipoli ..		19 9263	8 299	Leverano	44	5 045	189
CIRCONDARIO DI LECCE.				Lizzanello	—	3 879	295
Arnesano	33	1 844	804	Lizzanello	40	2 925	208
Bagnolo del Salento	100	1 373	50	Merine	42	954	87
Calimera	57	4 462	133	Martano	91	5 050	368
Campi Salentina	37	7 275	481	Martignano	90	1 128	—
Cannole	100	1 180	103	Melendugno	—	3 368	446
Caprarica di Lecce	58	1 661	80	Melendugno	36	2 593	307
Carmiano	—	4 530	621	Borgagne	25	775	139
Carmiano	33	3 751	412	Melpignano	91	1 279	189
Magliano	37	779	209	Monteroni di Lecce	35	4 921	970
Carpignano Salentino	—	1 858	384	Novoli	37	6 251	478
Carpignano Salentino... ..	60	1 024	287	Otranto	15	2 729	423
Serrano	99	824	97	Palmariggi	99	901	42
Castri di Lecce	47	1 560	129	San Cesario di Lecce	42	4 820	709
Castrignano de' Greci	90	1 951	24	San Donato di Lecce	—	2 902	284
Cavallino	35	1 966	402	San Donato di Lecce... ..	76	2 064	239
Cellino San Marco	54	3 025	169	Galugnano	85	838	45
Collepasso	115	3 467	77				

Segue : TAVOLA II.

Lecce-Taranto (Circondario).

COMUNI Frazioni di censimento e Centri	Altimetria metri	Popolazione presente		COMUNI Frazioni di censimento e Centri	Altimetria metri	Popolazione presente	
		dei singoli Centri	delle case sparse			dei singoli Centri	delle case sparse
		abitanti				abitanti	
San Pietro in Lama.....	42	2 748	255	Grottaglie	133	11 682	824
San Pietro Vernotico.....	36	7 228	362	Laterza	340	8 176	—
Sogliano Cavour.....	75	2 045	134	Leporano	48	1 241	193
Soletto.....	91	3 242	375	Lizzano	—	4 857	98
Squinzano	49	8 813	295	Lizzano	40	3 456	58
Sternatia	75	1 863	104	Torricella	32	1 159	28
Surbo	42	3 429	246	Monacizzo	32	242	12
Torchiarolo	28	1 943	253	Manduria	—	14 796	689
Trepuzzi	55	6 188	409	Manduria	79	13 686	629
Uggiano la Chiesa.....	—	2 654	377	Uggiano Montefusco...	96	1 110	60
Uggiano la Chiesa.....	76	2 150	358	Martina Franca.....	431	24 355	9 175
Casamassella	72	504	19	Maruggio	25	2 373	289
Vernole	—	4 621	146	Massafra	110	10 380	816
Vernole	38	2 102	32	Monteiasi	47	2 299	—
Acquarica di Lecce....	37	481	7	Montemesola	178	2 740	83
Pisignano	33	577	1	Monteparano	130	1 674	—
Strudà	43	1 017	4	Mottola	387	8 018	1 635
Vanze	30	165	18	Palagianello	157	2 934	148
Acaia	32	279	84	Palagianio	39	4 146	221
Zollino	85	1 349	123	Pulsano	37	3 612	126
Circondario di Lecce....		193 341	22 199	Roccaforzata	145	922	25
				San Giorgio sotto Taranto	69	4 008	95
CIRCONDARIO DI TARANTO.				San Marzano di San Giuseppe	140	3 338	17
Avetrana	62	2 422	119	Sava	107	9 443	81
Carosino	70	2 441	11	Taranto	—	94 454	9 353
Castellaneta	245	8 104	1 341	Taranto	15	87 071	2 863
Crispiano.....	230	4 270	969	Solito	19	2 058	2 309
Faggiano	—	1 416	61	Talsano	22	2 577	3 364
Faggiano.....	36	1 318	43	Statte	124	2 748	817
San Crispieri.....	52	98	18	Circondario di Taranto...		248 282	26 625
Fragagnano	123	3 435	21	Provincia di Lecce.....		808 501	77 547
Ginosa	240	10 746	235	Puglie		2129186	167 875

TAVOLA III.

**Convivenze, famiglie presenti e interamente assenti
nei Centri di almeno 15 000 abitanti,
nei Comuni capiluoghi di Circondario, nei Circondari, nelle Provincie e nella Regione.**

AVVERTENZE. — Il numero complessivo dei fogli di famiglia raccolti col Censimento, è stato ripartito in questa tavola secondo che i fogli stessi si riferivano a convivenze non famigliari (caserme, collegi, ospedali, ricoveri, carceri, ecc.) o a famiglie propriamente dette: fra queste si è tenuto conto separato di quelle interamente assenti.

Per ognuno dei due gruppi (convivenze e famiglie) si dà l'indicazione della popolazione presente in numeri assoluti e relativi.

Tali notizie come, in generale, quelle fornite dalle tavole seguenti, vengono riportate separatamente a) pei Centri urbani aventi almeno 15 000 abitanti, b) pei Comuni capiluoghi di Circondario, c) pei Circondari, per le Provincie e per la Regione.

La elaborazione delle notizie per il gruppo a), indipendentemente dal complesso demografico del Comune, è stata fatta per la prima volta in questo Censimento e non trova quindi corrispondenza nei dati pubblicati per i primi cinque Censimenti generali della popolazione italiana.

TAVOLA III.

**Convivenze, famiglie presenti e interamente assenti
nei Centri di almeno 15 000 abitanti, nei Comuni capiluoghi di Circondario,
nei Circondari, nelle Provincie e nella Regione.**

Numeri assoluti e relativi.

CENTRI COMUNI E CIRCONDARI	Convivenze e famiglie	Con- vivenze	Famiglie		Popolazione presente		Su 1 000 abitanti furono censiti	
			presenti	intera- mente assenti	delle convivenze	delle famiglie	nelle con- vivenze	nelle famiglie

PROVINCIA DI BARI DELLE PUGLIE.

a) Centri di almeno 15 000 abitanti.

Altamura	6 005	14	5 991	—	439	26 438	16	984
Andria	14 150	20	14 130	—	1 013	54 773	18	982
Bari delle Puglie.....	25 810	166	25 644	—	6 395	103 595	58	942
Barletta	12 521	19	12 502	—	586	49 469	12	988
Bisceglie	9 224	9	9 208	7	239	33 666	7	993
Bitonto	7 104	11	7 093	—	529	26 312	20	980
Canosa di Puglia	6 725	4	6 721	—	33	26 139	1	999
Corato.....	11 649	6	11 643	—	109	47 821	2	998
Gioia dal Colle.....	5 336	6	5 330	—	123	21 952	6	994
Gravina in Puglia.....	4 406	9	4 395	2	175	19 068	9	991
Minervino Murge.....	4 582	8	4 568	6	167	18 649	9	991
Mola di Bari.....	4 206	2	4 198	6	25	15 420	2	998
Molfetta	12 756	13	12 465	278	508	45 199	11	989
Ruvo di Puglia.....	6 064	6	6 058	—	84	26 544	3	997
Santeramo in Colle.....	3 829	5	3 824	—	52	15 301	3	997
Terlizzi	6 262	6	6 256	—	108	23 354	5	995
Trani.....	8 502	15	8 282	205	922	32 301	28	972

b) Comuni capiluoghi di Circondario.

Altamura	6 051	15	6 036	—	508	26 657	27	973
Bari delle Puglie.....	26 850	167	26 683	—	6 402	108 352	56	944
Barletta	12 779	26	12 753	—	699	50 506	14	986

c) Circondari e Provincia.

Altamura	32 855	95	32 731	29	1 559	135 012	11	989
Bari delle Puglie.....	107 707	304	107 060	343	9 375	420 868	22	978
Barletta	97 894	125	97 273	496	4 134	381 563	11	989
Provincia di Bari delle Puglie.....	238 456	524	237 064	868	15 068	937 443	16	984

PROVINCIA DI FOGGIA.

a) Centri di almeno 15 000 abitanti.

Cerignola	8 995	8	8 987	—	296	35 721	8	992
Foggia	13 451	52	13 398	1	1 936	59 099	32	968
Lucera	3 719	12	3 707	—	822	15 117	47	953
Monte Sant'Angelo.....	5 345	2	5 319	24	44	18 159	2	998
San Marco in Lamis.....	5 152	3	5 147	2	25	18 189	1	999
San Severo.....	7 583	16	7 567	—	363	32 874	11	989

Segue: TAVOLA III.

**Convivenze, famiglie presenti e interamente assenti
nei Centri di almeno 15 000 abitanti, nei Comuni capiluoghi di Circondario,
nei Circondari, nelle Provincie e nella Regione.**

Numeri assoluti e relativi.

CENTRI COMUNI E CIRCONDARI	Convivenze e famiglie	Con- vivenze	Famiglie		Popolazione presente		Su 1 000 abitanti furono censiti	
			presenti	intera- mente assenti	delle convivenze	delle famiglie	nelle con- vivenze	nelle famiglie
					abitanti		abitanti	

b) Comuni capiluoghi di Circondario.

Bovino	1 913	5	1 905	3	35	6 977	5	995
Foggia	14 391	99	14 291	1	2 362	64 952	35	965
San Severo.....	7 948	52	7 896	—	653	33 953	19	981

c) Circondari e Provincia.

Bovino	13 815	101	13 482	232	767	51 821	15	985
Foggia	56 331	232	56 007	92	4 585	229 669	20	980
San Severo.....	43 411	174	43 029	208	1 980	169 680	12	988
Provincia di Foggia.....	113 557	507	112 518	532	7 332	451 170	16	984

PROVINCIA DI LECCE.

a) Centri di almeno 15 000 abitanti.

Brindisi	6 881	68	6 813	—	2 184	28 889	70	930
Ceglie Messapico.....	4 576	3	4 572	1	20	17 485	1	999
Franca Villa Fontana....	4 333	31	4 301	1	247	17 500	14	986
Lecce	6 822	45	6 777	—	2 920	31 218	121	879
Martina Franca.....	6 439	6	6 432	1	110	24 245	5	995
Ostuni	4 883	9	4 872	2	173	19 125	9	991
Taranto	18 835	118	18 712	5	6 661	80 410	77	923

b) Comuni capiluoghi di Circondario.

Brindisi	7 799	91	7 708	—	2 516	32 819	71	929
Gallipoli	2 906	16	2 883	7	249	12 466	20	980
Lecce	7 789	50	7 739	—	3 075	36 215	78	922
Taranto	22 275	149	22 121	5	7 493	96 314	72	923

c) Circondari e Provincia.

Brindisi	45 144	188	44 946	10	3 526	184 513	19	981
Gallipoli	50 614	99	50 500	15	1 251	203 311	6	994
Lecce	49 573	157	49 392	24	4 210	211 330	20	980
Taranto	64 774	263	64 477	28	9 343	265 534	34	966
Provincia di Lecce.....	210 105	713	209 315	77	18 330	867 718	21	979
Fuglie	562 118	1 744	558 897	1 477	40 730	2 256 331	18	982

TAVOLA IV.

**Convivenze classificate secondo la loro specie
nei Centri di almeno 15 000 abitanti, nei Comuni capiluoghi di Circondario,
nei Circondari, nelle Provincie e nella Regione.**

CENTRI COMUNI E CIRCONDARI	Convivenze in complesso	Alberghi, locande e pensioni	Camerate di operai e di giornalisti di campagna, in barche e navi mercantili	Istituti di educazione (collegi, convitti, orfanotrofi, seminari)	Istituti di assistenza (ospizi, ricoveri di mendicizia, brettrofi)	Istituti di cura (ospedali, manicomii, case di cura)	Conventi	Caserme militari, corpi di guardia e R. Navi	Carceri, case di pena, riformatori	di altra specie

PROVINCIA DI BARI DELLE PUGLIE.

a) Centri di almeno 15 000 abitanti.

Altamura	14	—	—	3	5	1	2	2	1	—
Andria	20	2	1	1	5	3	3	3	1	1
Bari delle Puglie	166	63	9	17	4	5	9	37	1	21
Barletta	19	—	—	2	2	—	6	7	1	1
Bisceglie	9	—	1	2	3	—	1	2	—	—
Bitonto	11	—	—	4	2	—	3	1	1	—
Canosa di Puglia.....	4	—	—	1	1	1	—	1	—	—
Corato	6	1	—	—	2	1	1	1	—	—
Gioia dal Colle.....	6	—	—	1	—	1	1	2	1	—
Gravina in Puglia.....	9	—	—	1	1	1	2	2	1	1
Minervino Murge.....	8	—	—	1	2	—	2	2	1	—
Mola di Bari.....	2	—	—	—	—	—	2	—	—	—
Molfetta	13	—	—	2	4	2	2	2	—	1
Ruvo di Puglia.....	6	—	—	—	3	—	2	1	—	—
Santeramo in Colle....	5	—	1	2	1	—	—	1	—	—
Terlizzi	6	—	—	1	1	—	1	1	1	1
Trani	15	3	2	—	3	—	3	3	1	—

b) Comuni capiluoghi di Circondario.

Altamura	15	1	—	2	5	1	2	3	1	—
Bari delle Puglie	167	63	10	17	4	5	9	37	1	21
Barletta	26	1	7	1	2	—	6	7	1	1

c) Circondari e Provincia.

Altamura	95	2	48	8	9	3	8	13	3	1
Bari delle Puglie	304	63	41	29	26	10	35	70	9	21
Barletta	125	6	13	12	29	7	22	25	5	6
Provincia di Bari delle Puglie	524	71	102	49	64	20	65	108	17	28

PROVINCIA DI FOGGIA.

a) Centri di almeno 15 000 abitanti.

Cerignola	8	2	—	1	3	1	—	1	—	—
Foggia	52	10	8	6	9	3	4	8	2	2
Lucera	12	1	—	2	2	1	3	2	1	—
Monte Sant'Angelo.....	2	—	—	—	1	—	—	1	—	—
San Marco in Lamis.....	3	—	—	—	1	—	1	1	—	—
San Severo.....	16	2	4	2	2	1	1	3	—	1

Segue : TAVOLA IV.

**Convivenze classificate secondo la loro specie
nei Centri di almeno 15 000 abitanti, nei Comuni capiluoghi di Circondario,
nei Circondari, nelle Provincie e nella Regione.**

CENTRI COMUNI E CIRCONDARI	Convivenze in complesso	Alberghi, locande e pensioni	Camerate di operaie e di giornalieri di campagna, in barche e navi mercantili	Istituti di educazione (collegi, convitti, orfanotrofi, seminari)	Istituti di assistenza (ospizi, ricoveri di mendicizia, brefotrofi)	Istituti di cura (ospedali, manicomi, case di cura)	Conventi	Caserme militari, corpi di guardia e R. Navi	Carceri, case di pena, riformatori	di altra specie

b) Comuni capiluoghi di Circondario.

Bovino	5	2	—	1	—	—	—	1	1	—
Foggia	99	11	54	6	9	3	4	8	2	2
San Severo.....	52	2	40	1	2	1	1	3	1	1

c) Circondari e Provincia.

Bovino	101	3	79	4	1	1	2	8	3	—
Foggia	232	16	127	10	16	5	10	43	3	2
San Severo.....	174	5	102	3	7	1	8	42	5	1
Provincia di Foggia	507	24	308	17	24	7	20	93	11	3

PROVINCIA DI LECCE.

a) Centri di almeno 15 000 abitanti.

Brindisi	68	17	17	1	1	—	5	23	1	3
Ceglie Messapico.....	3	—	—	—	1	1	—	1	—	—
Francavilla Fontana....	31	3	15	2	5	—	2	2	1	1
Lecce	45	5	2	16	2	3	9	6	1	1
Martina Franca.....	6	—	1	1	—	2	2	—	—	—
Ostuni	9	—	2	1	—	1	3	2	—	—
Taranto	118	19	51	2	1	2	2	35	1	5

b) Comuni capiluoghi di Circondario.

Brindisi	91	17	30	1	1	—	6	30	1	5
Gallipoli	16	1	9	1	1	—	1	2	1	—
Lecce	50	5	3	18	3	3	9	7	1	1
Taranto	149	20	64	5	1	2	2	49	1	5

c) Circondari e Provincia.

Brindisi	188	21	72	4	15	2	18	45	5	6
Gallipoli	99	2	26	5	12	2	14	36	2	—
Lecce	157	5	52	25	12	4	21	33	3	2
Taranto	269	20	137	12	5	6	19	61	4	5
Provincia di Lecce	713	48	287	46	44	14	72	175	14	13
Puglie	1 744	143	697	112	132	41	157	376	42	44

TAVOLA V.

Convivenze classificate secondo la loro specie nei Comuni capiluoghi di Circondario, nei

CONVIVENZE	PROVINCIA DI BARI DELLE PUGLIE																	
	COMUNI CAPILUOGHI DI CIRCONDARIO									CIRCONDARI								
	ALTAMURA			BARI DELLE PUGLIE			BARLETTA			ALTAMURA			BARI DELLE PUGLIE			BARLETTA		
	Tot.	M.	F.	Tot.	M.	F.	Tot.	M.	F.	Tot.	M.	F.	Tot.	M.	F.	Tot.	M.	F.
Alberghi, locande e pensioni.	6	6	—	707	572	135	7	7	—	15	15	—	730	588	142	50	40	10
Personale direttivo e di servizio	1	1	—	31	12	19	1	1	—	3	3	—	38	12	26	4	4	—
Conviventi	5	5	—	676	560	116	6	6	—	12	12	—	692	576	116	46	36	10
Camerate di operai e di giornalisti di campagna, in barche e navi mercantili.....	—	—	—	173	169	4	113	105	8	563	555	8	477	395	82	153	139	14
Istituti di educazione (collegi, convitti, orfanotrofi, seminari)	131	131	—	1109	471	638	70	69	1	220	194	26	1763	833	930	690	520	170
Personale direttivo e di servizio	7	7	—	147	29	118	10	9	1	16	10	6	236	47	189	93	32	61
Conviventi	124	124	—	962	442	520	60	60	—	204	184	20	1527	786	741	597	488	109
Istituti di assistenza (ospizi, ricoveri di mendicanti, brefotrofi)	142	47	95	149	89	60	107	76	31	287	71	216	1087	537	550	1392	373	1019
Personale direttivo e di servizio	20	6	14	2	—	2	7	6	1	60	3	57	65	4	61	148	5	143
Conviventi	122	41	81	147	89	58	100	70	30	227	68	159	1022	533	489	1244	368	876
Istituti di cura (ospedali, manicomi, case di cura).....	6	1	5	587	439	148	—	—	—	42	4	38	663	456	207	275	158	117
Personale direttivo e di servizio	4	—	4	64	7	57	—	—	—	21	1	20	80	9	71	43	15	28
Conviventi	2	1	1	523	432	91	—	—	—	21	3	18	583	447	136	232	143	89
Conventi	83	—	83	144	40	104	70	—	70	173	25	147	445	89	356	238	18	220
Personale direttivo e di servizio	15	—	15	2	—	2	2	—	2	28	5	23	35	8	27	14	2	12
Conviventi	68	—	68	142	40	102	68	—	68	144	20	124	410	81	329	224	16	208
Caserme militari, corpi di guardia e R. Navi	124	124	—	3058	3058	—	286	286	—	203	203	—	3438	3438	—	783	783	—
Carceri, case di pena, riformatori	16	15	1	382	357	25	43	43	—	45	42	3	679	654	25	516	469	47
Personale direttivo e di servizio	1	1	—	30	27	3	2	2	—	5	5	—	38	35	3	12	12	—
Conviventi	15	14	1	332	330	22	41	41	—	40	37	3	641	619	22	504	457	47
Di altra specie	—	—	—	93	3	90	3	—	3	7	7	—	93	3	90	37	11	26
In complesso	508	324	184	6402	5198	1204	699	586	113	1559	1121	438	9375	6993	2382	4134	2511	1623
Personale direttivo e di servizio	48	15	33	276	75	201	22	18	4	133	27	106	492	115	377	314	70	244
Conviventi	460	309	151	6126	5123	1003	677	568	109	1426	1094	332	8883	6878	2005	3820	2441	1379

**cic e il sesso e la qualità dei componenti
Circondari, nelle Province e nella Regione.**

PROVINCIA DI FOGGIA																										
TOTALE			COMUNI CAPILUOGHI DI CIRCONDARIO									CIRCONDARI									TOTALE					
			BOVINO			FOGGIA			SAN SEVERO			BOVINO			FOGGIA			SAN SEVERO								
Tot.	M.	F.	Tot.	M.	F.	Tot.	M.	F.	Tot.	M.	F.	Tot.	M.	F.	Tot.	M.	F.	Tot.	M.	F.	Tot.	M.	F.			
795	643	152	9	9	—	84	69	15	12	3	9	20	10	10	116	97	19	48	39	9	184	146	38			
45	19	26	1	1	—	10	4	6	1	—	1	2	2	—	15	7	8	3	2	1	20	11	9			
750	624	126	8	8	—	74	65	9	11	3	8	18	8	10	101	90	11	45	37	8	164	135	29			
1193	1089	104	—	—	—	465	434	31	326	322	4	564	553	11	1166	1129	37	1032	976	56	2762	2658	104			
2673	1547	1126	9	—	9	262	17	245	63	63	—	46	18	28	500	163	337	101	101	—	647	232	365			
345	89	256	9	—	9	44	1	43	3	3	—	15	1	14	84	13	71	12	12	—	111	26	85			
2328	1458	870	—	—	—	218	16	202	60	60	—	31	17	14	416	150	266	89	89	—	536	256	280			
2766	981	1785	—	—	—	391	156	235	72	10	62	10	—	10	638	235	403	140	32	108	788	267	521			
173	12	261	—	—	—	31	4	27	15	1	14	4	—	4	58	4	54	25	9	16	87	13	74			
2493	969	1524	—	—	—	360	152	208	57	9	48	6	—	6	580	231	349	115	23	92	701	254	447			
980	618	362	—	—	—	109	39	70	23	12	11	17	4	13	127	51	76	23	12	11	167	67	100			
144	25	119	—	—	—	25	—	25	8	1	7	5	1	4	30	1	29	8	1	7	43	3	40			
836	593	243	—	—	—	84	39	45	15	11	4	12	3	9	97	50	47	15	11	4	124	64	60			
855	132	723	—	—	—	28	—	28	11	—	11	31	5	26	96	17	79	77	42	35	204	64	140			
77	15	62	—	—	—	2	—	2	1	—	1	2	1	1	17	1	16	7	6	1	26	8	18			
778	117	661	—	—	—	26	—	26	10	—	10	29	4	25	79	16	63	70	36	34	178	56	122			
4429	4429	—	12	12	—	751	751	—	133	133	—	62	62	—	1339	1339	—	453	453	—	1854	1854	—			
1240	1165	75	5	4	1	259	247	12	9	9	—	17	15	2	590	553	37	102	96	6	709	664	45			
55	52	3	1	1	—	35	35	—	2	2	—	2	2	—	46	41	5	5	5	—	53	48	5			
1185	1113	72	4	3	1	224	212	12	7	7	—	15	13	2	544	512	32	97	91	6	656	616	40			
137	21	116	—	—	—	13	6	7	4	—	4	—	—	—	13	6	7	4	—	4	17	6	11			
15068	10625	4443	35	25	10	2362	1719	643	653	552	101	767	667	100	4585	3590	995	1980	1751	229	7332	6008	1324			
939	212	727	11	2	9	147	44	103	30	7	23	30	7	23	250	67	183	67	35	25	340	109	231			
14129	10413	3716	24	23	1	2215	1675	540	623	545	78	737	660	77	4335	3523	812	1920	1716	204	6992	5899	1093			

Segue: TAVOLA V.

Convivenze classificate secondo la loro specie nei Comuni capiluoghi di Circondario, nei

CONVIVENZE	P R O V I N C I A											
	C O M U N I C A P I L U O G H I D I C I R C O N D A R I O											
	B R I N D I S I			G A L L I P O L I			L E C C E			T A R A N T O		
	Tot.	M.	F.	Tot.	M.	F.	Tot.	M.	F.	Tot.	M.	F.
Aberghi, locande e pensioni.	104	77	27	4	3	1	43	34	9	138	113	25
Personale direttivo e di servizio	9	6	3	1	1	—	3	1	2	7	5	2
Conviventi	95	71	24	3	2	1	40	33	7	131	108	23
Camerate di operai e di giornalieri di campagna, in barche navi mercantili.....	426	403	23	90	90	—	20	20	—	905	898	7
Istituti di educazione (collegi, convitti, orfanotrofi, seminari)	51	51	—	13	13	—	1158	426	732	93	18	75
Personale direttivo e di servizio	5	5	—	4	4	—	135	55	80	18	1	17
Conviventi	46	46	—	9	9	—	1023	371	652	75	17	58
Istituti di assistenza (ospizi, ricoveri di mendicizia, brefotrofi)	37	—	37	77	11	66	302	93	209	14	7	7
Personale direttivo e di servizio	4	—	4	13	—	13	43	7	36	3	—	3
Conviventi	33	—	33	64	11	53	259	86	173	11	7	4
Istituti di cura (ospedali, manicomii, case di cura).....	—	—	—	—	—	—	318	199	119	149	73	76
Personale direttivo e di servizio	—	—	—	—	—	—	66	64	2	40	11	29
Conviventi	—	—	—	—	—	—	252	135	117	109	62	47
Conventi	71	25	46	22	—	22	162	—	162	145	6	139
Personale direttivo e di servizio	7	2	5	2	—	2	17	—	17	10	1	9
Conviventi	64	23	41	20	—	20	145	—	145	135	5	130
Caserme militari, corpi di guardia e R. Navi	1751	1751	—	39	39	—	594	594	—	5712	5712	—
Carceri, case di pena, riformatori	18	18	—	4	4	—	467	467	—	312	309	3
Personale direttivo e di servizio	2	2	—	1	1	—	8	8	—	11	8	3
Conviventi	16	16	—	3	3	—	459	459	—	301	301	—
Di altra specie	58	57	1	—	—	—	11	3	8	25	1	24
In complesso	2516	2382	134	249	160	89	3075	1836	1239	7493	7137	356
Personale direttivo e di servizio	27	15	12	21	6	15	272	135	137	89	26	63
Conviventi	2489	2367	122	228	154	74	2803	1701	1102	7404	7111	293

**ie e il sesso e la qualità dei componenti
Circondari, nelle Province e nella Regione.**

D I L E C C E

C I R C O N D A R I												T O T A L E			R E G I O N E		
B R I N D I S I			G A L L I P O L I			L E C C E			T A R A N T O								
Tot.	M.	F.	Tot.	M.	F.	Tot.	M.	F.	Tot.	M.	F.	Tot.	M.	F.	Tot.	M.	F.
129	94	35	11	8	3	43	34	9	138	113	25	321	249	72	1300	1038	262
12	6	6	2	2	—	3	1	2	7	5	2	24	14	10	89	44	45
117	88	29	9	6	3	40	33	7	131	108	23	297	235	62	1211	994	217
690	632	58	205	197	8	346	338	8	2100	1567	533	3341	2734	607	7296	6481	815
117	116	1	123	66	57	1584	737	847	380	100	280	2204	1019	1185	5524	2848	2676
12	11	1	22	8	14	192	90	102	82	26	56	308	135	173	764	250	514
105	105	—	101	58	43	1392	647	745	298	74	224	1896	884	1012	4760	2598	2162
327	94	233	294	51	243	414	120	294	114	64	50	1149	329	820	4703	1577	3126
62	2	60	53	2	51	75	9	66	14	1	13	204	14	190	564	39	525
265	92	173	241	49	192	339	111	228	100	63	37	945	315	630	4139	1538	2601
30	7	23	28	9	19	328	202	126	182	84	98	568	302	266	1715	987	728
11	1	10	9	1	8	71	64	7	49	12	37	140	78	62	327	106	221
19	6	13	19	8	11	257	138	119	133	72	61	428	224	204	1388	881	507
235	86	149	182	86	96	221	56	165	304	45	259	942	273	669	2001	469	1532
29	20	9	6	5	1	35	16	19	19	2	17	89	43	46	192	66	126
206	66	140	176	81	95	186	40	146	285	43	242	853	230	623	1809	403	1406
1859	1859	—	395	395	—	773	773	—	5772	5772	—	8799	8799	—	15082	15082	—
75	—	3	13	11	2	485	483	2	328	323	5	901	889	12	2850	2718	132
7	6	1	2	2	—	9	9	—	11	8	3	29	25	4	137	125	12
68	66	2	11	9	2	476	474	2	317	315	2	872	864	8	2713	2593	120
64	63	1	—	—	—	16	3	13	25	1	24	105	67	38	259	94	165
3526	3023	503	1251	823	428	4210	2746	1464	9343	8069	1274	18330	14661	3669	40730	31294	9436
133	46	87	94	20	74	385	189	196	182	54	128	794	309	485	2073	630	1443
3393	2977	416	1157	803	354	3825	2557	1268	9161	8015	1146	17536	14352	3184	38657	30664	7993

TAVOLA VI.

**Famiglie secondo il numero dei componenti presenti alla data del Censimento
nei Centri di almeno 15 000 abitanti,
nei Comuni capiluoghi di Circondario, nelle Zone agricole, nelle Provincie e nella Regione.**

A - Numeri assoluti.

CENTRI COMUNI E ZONE AGRICOLE (a)	Famiglie		Famiglie secondo il numero dei componenti															16 e più
	Numero	Componenti	1	2	3	4	5	6	7	8	9	10	11	12	13	14	15	

PROVINCIA DI BARI DELLE PUGLIE.

a) Centri di almeno 15 000 abitanti.

Altamura	5991	26438	415	1067	992	830	871	683	469	347	170	96	32	12	3	4	—	—
Andria	14130	54773	1679	2973	2537	2002	1772	1319	885	493	258	103	68	23	15	1	1	1
Bari delle Puglie	25644	103595	1679	5254	5397	4120	3250	2438	1672	974	478	220	106	38	14	3	1	—
Barletta	12502	49469	1150	2567	2388	1938	1607	1222	765	463	237	118	36	9	2	—	—	—
Bisceglie	9208	33666	1162	2140	1741	1362	1010	845	488	254	119	56	22	5	4	—	—	—
Bitonto	7093	26312	812	1707	1385	970	789	616	417	202	111	55	22	7	—	—	—	—
Canosa di Puglia	6721	26139	570	1415	1366	1056	865	658	408	230	98	42	10	3	—	—	—	—
Corato	11643	47821	979	2518	1984	1605	1503	1208	878	486	276	141	47	10	7	—	1	—
Gioia dal Colle...	5330	21952	449	1197	867	743	681	527	375	256	132	57	24	16	3	2	1	—
Gravina in Puglia	4395	19068	349	796	852	615	557	410	306	214	128	77	42	22	17	7	3	—
Minervino Murge.	4568	18649	352	878	834	759	620	490	319	183	85	31	13	4	—	—	—	—
Mola di Bari	4198	15420	469	1025	768	652	504	363	184	136	66	23	6	1	1	—	—	—
Molfetta	12465	45199	1644	3062	2253	1666	1436	1075	683	365	169	84	21	6	1	—	—	—
Ruvo di Puglia..	6058	26544	466	1084	1002	844	841	682	461	319	212	95	31	15	3	2	—	—
Santeramo in Colle	3824	15301	320	869	685	522	512	359	279	142	80	44	9	2	—	1	—	—
Terlizzi	6256	23354	717	1461	1104	947	782	591	318	170	106	45	12	2	1	—	—	—
Trani	8282	32301	951	1704	1549	1134	996	887	503	281	159	69	26	21	—	1	1	—

b) Comuni capiluoghi di Circondario.

Altamura	6036	26657	419	1072	996	837	880	688	473	350	172	98	32	12	3	4	—	—
Bari delle Puglie	26683	108352	1730	5451	5572	4261	3382	2546	1767	1038	520	240	115	42	15	3	1	—
Barletta	12753	50506	1178	2611	2433	1963	1648	1246	779	472	244	123	37	10	3	—	—	—

c) Zone agricole e Provincia.

Zona I	23602	98624	1870	4644	4287	3432	3152	2421	1669	1075	558	291	115	51	22	12	3	—
» II	16469	68223	1569	3466	2770	2210	2033	1643	1163	832	423	214	98	58	12	5	3	—
» III	6473	25115	734	1418	1177	886	790	588	414	256	121	51	19	10	8	1	—	—
» IV	8599	31977	1101	2130	1523	1106	913	735	532	302	131	78	32	12	3	1	—	—
» V	24381	99380	2192	5173	4162	3456	3187	2518	1683	998	602	285	98	27	11	2	1	—
» VI	11913	49882	1060	2271	2073	1761	1472	1262	904	591	295	130	65	20	7	2	—	—
» VII	21604	84114	2319	4520	4027	3173	2741	2052	1354	759	373	157	84	27	15	1	1	1
» VIII	9797	36929	1098	2276	1834	1341	1138	874	596	316	160	73	33	8	—	—	—	—
» IX	6776	25305	715	1664	1232	1013	841	545	366	229	100	44	21	5	—	1	—	—
Regione di Collina...	129614	519549	12658	27562	23136	18378	16267	12638	8681	5318	2763	1323	560	218	78	25	8	1
Zona X	19687	78636	1875	4303	3614	2839	2436	1797	1194	766	432	260	109	32	16	5	5	4
» XI	73202	286522	7056	15682	14228	10885	8907	6978	4615	2625	1337	614	244	99	25	5	2	—
» XII	14561	52736	1634	3642	2814	2149	1739	1155	708	442	172	69	23	11	2	1	—	—
Regione di Pianura ..	107450	417894	10565	23627	20556	15873	13082	9930	6517	3833	1941	943	376	142	43	11	7	4
Provincia di Bari delle Puglie	237084	937443	23223	51183	43692	34251	29349	22568	15198	9151	4704	2266	933	360	121	38	15	5

(a) Per la denominazione e composizione delle Zone agricole vedasi a pag. X.

Segue: TAVOLA VI.

**Famiglie secondo il numero dei componenti presenti alla data del Censimento
nei Centri di almeno 15 000 abitanti,
nei Comuni capiluoghi di Circondario, nelle Zone agricole, nelle Province e nella Regione.**

A - Numeri assoluti.

CENTRI COMUNI E ZONE AGRICOLE	Famiglie		Famiglie secondo il numero dei componenti													16 e più
	Numero	Componenti	1	2	3	4	5	6	7	8	9	10	11	12	13	

PROVINCIA DI FOGGIA.

a) Centri di almeno 15 000 abitanti.

Cerignola	8987	35721	547	1839	1934	1453	1140	962	562	265	136	74	15	7	1	1	—	1
Foggia	13398	50999	718	2067	2451	2375	1919	1534	1075	657	354	153	59	24	8	3	1	—
Lucera	3707	15117	250	724	730	598	530	398	232	124	64	37	20	2	3	1	—	—
Monte Sant'Angelo	5319	18159	647	1496	1069	762	531	402	211	125	47	21	8	—	—	—	—	—
San Marco in Lamis	5147	18189	645	1293	993	749	605	406	253	121	51	19	10	2	—	—	—	—
San Severo	7567	32874	450	1371	1396	1153	1032	807	613	372	206	110	36	12	7	2	—	—

b) Comuni capiluoghi di Circondario.

Bovino	1905	6977	241	466	324	284	224	159	109	52	28	11	4	2	1	—	—	—
Foggia	14291	64952	723	2129	2531	2449	2040	1634	1196	738	455	210	101	56	18	5	1	—
San Severo	7896	33953	474	1494	1465	1205	1049	827	622	383	208	112	36	12	7	2	—	—

c) Zone agricole e Provincia.

Zona XIII	4050	17395	480	547	661	601	573	422	381	214	92	51	18	9	—	1	—	—
» XIV	6082	22181	780	1480	1010	972	709	506	316	153	97	37	11	6	3	—	1	1
» XV	4649	17209	593	1084	850	618	594	406	254	109	89	30	8	7	3	3	—	1
» XVI	3701	13797	617	707	627	525	455	319	217	126	54	31	12	6	2	2	1	—
» XVII	3456	14020	323	679	590	533	495	351	225	126	75	32	13	5	1	3	—	—
» XVIII	6095	24778	486	1219	1104	967	863	614	409	224	124	57	17	3	5	2	—	1
» XIX	8345	30972	765	1934	1709	1286	1066	732	416	225	112	29	17	3	1	—	—	—
» XX	8473	31736	864	2001	1637	1238	1070	741	492	240	110	44	21	11	2	2	—	—
» XXI	9075	31863	1143	2404	1776	1297	917	687	419	245	104	58	21	3	1	—	—	—
Regione di Collina ...	53926	203951	6051	12105	9964	8042	6742	4773	3129	1662	857	369	138	53	18	13	2	3
Zona XXII	3838	15799	264	759	717	605	523	432	256	143	78	42	12	2	—	—	—	—
» XXIII	14291	64952	728	2129	2531	2449	2040	1634	1196	738	455	210	101	56	18	5	1	—
» XXIV	7896	33953	474	1494	1465	1205	1049	827	622	383	208	112	36	12	7	2	—	—
» XXV	16513	68047	989	3120	3307	2773	2291	1772	1153	609	292	142	40	14	3	1	1	1
» XXVI	3417	14161	185	655	712	570	440	354	250	131	84	25	10	1	—	—	—	—

Segue: TAVOLA VI.

**Famiglie secondo il numero dei componenti presenti alla data del Censimento
nei Centri di almeno 15 000 abitanti,
nei Comuni capiluoghi di Circondario, nelle Zone agricole, nelle Province e nella Regione.**

A - Numeri assoluti.

CENTRI COMUNI E ZONE AGRICOLE	Famiglie		Famiglie secondo il numero dei componenti															
	Numero	Componenti	1	2	3	4	5	6	7	8	9	10	11	12	13	14	15	16 e più

PROVINCIA DI LECCE.

a) Centri di almeno 15 000 abitanti.

Brindisi	6813	28889	491	1295	1245	1084	864	692	482	319	186	83	41	22	6	3	—	—
Ceglie Messapico ..	4572	17485	518	1092	830	656	500	366	246	178	108	47	16	9	4	1	—	1
Francavilla Fontana	4301	17500	256	879	830	762	565	440	288	158	74	26	8	10	2	2	1	—
Lecce	6777	31218	335	1065	1186	1049	934	842	535	368	239	112	61	30	11	7	3	—
Martina Franca ..	6432	24245	867	1476	1117	876	705	549	404	194	127	76	26	12	3	—	—	—
Ostuni	4872	19125	343	1082	1024	775	620	442	277	160	74	38	25	6	4	—	2	—
Taranto	18712	80410	1194	3550	3265	2949	2402	1983	1587	1020	466	170	79	32	9	6	—	—

b) Comuni capiluoghi di Circondario.

Brindisi	7708	32819	535	1461	1403	1215	1007	775	570	366	202	91	47	26	7	3	—	—
Gallipoli	2883	12466	240	528	524	386	360	288	236	154	85	48	18	11	3	2	—	—
Lecce	7739	36215	364	1177	1327	1167	1087	975	635	446	295	129	79	34	12	8	4	—
Taranto	22121	96314	1386	4113	3733	3414	2910	2375	1911	1225	592	244	100	46	11	9	1	1

c) Zone agricole e Provincia.

Zona XXIX	10878	43105	1074	2358	2059	1579	1281	981	659	434	242	121	56	20	8	2	3	1
» XXX	10903	45100	777	2247	2047	1709	1371	1085	753	446	240	140	42	23	7	10	1	5
» XXXI	9438	40413	835	1621	1633	1397	1227	1043	745	463	299	107	46	18	3	—	1	—
» XXXII	16763	69469	1470	3151	3030	2492	2290	1733	1166	756	365	184	79	31	11	4	—	1
» XXXIII	4607	18518	431	894	850	713	640	461	291	153	94	52	11	10	5	2	—	—
» XXXIV	11570	44732	1037	2586	2213	1833	1458	1079	668	376	193	67	39	12	4	2	2	—
» XXXV	11896	47280	1318	2578	2087	1649	1396	1090	791	436	283	163	58	30	11	5	—	1
» XXXVI	9343	36951	768	1999	1898	1348	1176	932	590	357	162	71	34	6	1	1	—	—
» XXXVII	11762	48889	933	2246	2278	1674	1588	1186	858	477	298	135	62	14	8	5	—	—
» XXXVIII	9198	39755	564	1636	1654	1387	1355	1017	774	435	220	108	26	9	6	4	2	1
» XXXIX	12806	54010	1130	2298	2337	1880	1647	1321	953	652	318	165	58	30	8	4	—	—
» XL	12396	50240	1155	2413	2373	1778	1616	1231	857	492	274	142	45	15	4	1	—	—
» XLI	12658	48759	1464	2695	2298	1881	1575	1121	776	453	226	104	43	10	6	5	1	—
Regione di Collina...	144218	587251	12956	28722	26757	21320	18620	14280	9836	5930	3214	1559	599	228	82	46	10	9
Zona XLII	13811	57205	1035	2820	2515	2156	1739	1404	962	576	330	152	75	31	11	5	—	—
» XLIII	7342	32197	517	1260	1222	1086	1071	859	578	387	205	101	37	12	5	2	—	—
» XLIV	13075	57590	884	2154	2338	2012	1808	1537	976	646	392	171	90	41	14	8	4	—
» XLV	6286	26918	477	1183	1120	891	818	668	514	320	162	74	33	16	4	4	1	1
» XLVI	24583	106557	1565	4641	4240	3753	3229	2650	2056	1322	656	274	113	52	14	11	2	5
Regione di Pianura...	65097	280437	4478	12058	11435	9898	8665	7118	5086	3251	1745	772	343	152	48	30	7	6
Provincia di Lecce...	209315	837718	17434	40780	38192	31218	27285	21398	14972	9181	4959	2331	947	380	130	76	17	15
Puglie	558397	2256331	50465	114777	103080	82993	71391	55036	37578	22458	11831	5602	2268	889	303	136	36	24

(a) Di cui 10 di 16 componenti; 2 di 17; 2 di 18; 4 di 19; 2 di 21; 1 di 23; 1 di 24; 1 di 25; 1 di 31.

Segue: TAVOLA VI.

**Famiglie secondo il numero dei componenti presenti alla data del Censimento
nei Centri di almeno 15 000 abitanti,
nei Comuni capiluoghi di Circondario, nelle Zone agricole, nelle Provincie e nella Regione.**

B - Numeri relativi.

CENTRI COMUNI E ZONE AGRICOLE	Su 1000 famiglie avevano componenti															16 e più
	1	2	3	4	5	6	7	8	9	10	11	12	13	14	15	

PROVINCIA DI BARI DELLE PUGLIE.

a) Centri di almeno 15 000 abitanti.

Altamura	69	178	166	139	145	114	78	58	28	16	5	2	1	1	—	—
Andria	119	210	180	142	125	93	63	35	18	7	5	2	1
Bari delle Puglie	65	205	210	161	127	95	65	38	19	9	4	1	1
Barletta	92	205	191	155	129	98	61	37	19	9	3	1	...	—	—	—
Bisceglie	126	232	189	148	110	92	53	28	13	6	2	1	...	—	—	—
Bitonto	114	241	195	137	111	87	59	28	16	8	3	1	—	—	—	—
Canosa di Puglia	85	211	203	157	129	98	61	34	15	6	1	...	—	—	—	—
Corato	84	216	170	138	129	104	75	42	24	12	4	1	1	—	...	—
Gioia dal Colle	84	224	163	139	128	99	70	48	25	11	5	3	1	—
Gravina in Puglia	79	181	193	140	126	93	70	49	29	18	10	5	4	2	1	—
Minervino Murge	77	192	182	166	136	107	70	40	19	7	3	1	—	—	—	—
Mola di Bari	112	245	183	155	120	86	44	32	16	5	1	—	—	—
Molfetta	132	245	181	134	115	86	55	29	14	7	2	—	—	—
Ruvo di Puglia	77	179	165	139	139	113	76	53	35	16	5	2	—	—
Santeramo in Colle	84	227	179	136	134	94	73	37	21	12	2	1	—	...	—	—
Terlizzi	115	234	176	151	125	94	51	27	17	7	2	—	—	—
Trani	115	206	187	137	120	107	61	34	19	8	3	3	—	—

b) Comuni capiluoghi di Circondario.

Altamura	69	178	165	139	146	114	78	58	28	16	5	2	...	1	—	—
Bari delle Puglie	65	204	209	160	127	95	66	39	19	9	4	2	1	—
Barletta	92	205	191	154	129	98	61	37	19	10	3	1	...	—	—	—

c) Zone agricole e Provincia.

Zona I	79	196	181	145	134	103	71	46	24	12	5	2	1	1	...	—
» II	95	210	168	134	123	100	71	49	26	13	6	4	1	—
» III	113	219	181	137	122	91	64	40	19	8	3	2	1	...	—	—
» IV	128	248	177	129	106	85	62	35	15	9	4	1	—	—
» V	90	212	170	142	131	103	69	41	25	12	4	1	—	—
» VI	89	190	174	147	124	106	76	50	25	11	5	2	1	...	—	—
» VII	107	209	186	147	127	95	63	35	17	7	4	1	1	—
» VIII	112	233	193	137	116	89	61	32	16	7	3	1	—	—	—	—
» IX	106	246	182	149	124	80	54	34	15	6	3	1	—	...	—	—
Regione di Collina	98	212	178	142	126	98	67	41	21	10	4	2	1
Zona X	95	218	184	144	124	91	61	33	22	13	6	2	1
» XI	96	215	193	149	122	95	63	36	18	8	3	1	—
» XII	112	250	193	148	119	79	49	30	12	5	2	1	—	—
Regione di Pianura	98	220	191	148	122	92	61	36	18	9	3	1
Provincia di Bari delle Puglie	98	215	184	144	124	95	64	39	20	10	4	2	1

Segue: TAVOLA VI.

**Famiglie secondo il numero dei componenti presenti alla data del Censimento
nei Centri di almeno 15 000 abitanti,
nei Comuni capiluoghi di Circondario, nelle Zone agricole, nelle Provincie e nella Regione.**

B - Numeri relativi.

CENTRI COMUNI E ZONE AGRICOLE	Su 1 000 famiglie avevano componenti														
	1	2	3	4	5	6	7	8	9	10	11	12	13	14	15

PROVINCIA DI FOGGIA.

a) Centri di almeno 15 000 abitanti.

Cerignola	61	216	215	162	127	107	63	28	15	8	2	1	—	...
Foggia	54	154	183	178	143	114	80	49	26	11	4	2	1	—
Lucera	67	196	197	161	143	107	63	33	17	8	5	1	1	—
Monte Sant'Angelo	121	281	201	143	100	76	40	23	9	4	2	—	—	—	—	—
San Marco in Lamis	125	251	193	145	118	79	49	24	10	4	2	...	—	—	—	—
San Severo	59	181	184	152	136	107	81	49	27	15	5	2	1	—

b) Comuni capiluoghi di Circondario.

Bovino	126	245	170	149	118	83	57	27	15	6	2	1	1	—	—	—
Foggia	51	149	177	171	143	114	84	52	32	15	7	4	1	—
San Severo	60	189	185	153	133	105	79	48	26	14	5	2	1	—

c) Zone agricole e Provincia.

Zona XIII	119	135	163	148	141	104	94	53	23	13	4	2	—	...	—	—
» XIV	128	243	166	160	117	83	52	25	16	6	2	1	...	—
» XV	127	233	183	133	128	87	55	23	19	6	2	2	1	1
» XVI	166	191	169	142	123	86	59	34	15	8	3	2	1	1
» XVII	93	196	171	156	143	102	65	36	22	9	4	1	...	1
» XVIII	80	200	181	159	142	101	67	37	20	9	3	...	1
» XIX	92	238	205	154	128	88	50	27	13	3	2
» XX	102	237	194	146	126	87	58	28	13	5	2	1
» XXI	126	265	196	143	101	76	46	27	11	6	2
Regione di Collina	112	224	185	149	125	89	58	31	16	7	3
Zona XXII	69	197	186	158	138	113	67	37	20	11	3	1	—	—	—	—
» XXIII	51	149	177	171	143	114	84	52	32	15	7	4	1
» XXIV	60	189	185	153	133	105	79	48	26	14	5	2	1
» XXV	60	189	200	168	139	107	70	37	18	9	2	1
» XXVI	54	192	208	167	129	104	73	38	25	7	3	...	—	—	—	—
» XXVII	88	200	189	152	132	104	63	35	19	10	5	1	1	1
» XXVIII	88	204	205	146	132	98	63	37	16	7	3
Regione di Pianura	64	183	191	162	137	107	73	42	23	11	4	2	1
Provincia di Foggia	87	203	188	156	131	98	66	37	20	9	3	1

Segue : TAVOLA VI.

**Famiglie secondo il numero dei componenti presenti alla data del Censimento
nei Centri di almeno 15 000 abitanti,
nei Comuni capiluoghi di Circondario, nelle Zone agricole, nelle Province e nella Regione.**

B - Numeri relativi.

CENTRI COMUNI E ZONE AGRICOLE	Su 1 000 famiglie avevano componenti															16 e pi
	1	2	3	4	5	6	7	8	9	10	11	12	13	14	15	

PROVINCIA DI LECCE.

a) Centri di almeno 15 000 abitanti.

Brindisi	72	190	183	159	127	102	71	47	27	12	6	3	1	...	—	—
Ceglie Messapico	113	239	182	143	109	80	54	39	24	10	3	2	1	...	—	...
Francavilla Fontana	60	205	193	177	131	102	67	37	17	6	2	2	—
Lecce	49	157	175	155	138	124	79	54	35	17	9	4	2	1	...	—
Martina Franca	135	229	174	136	110	85	63	30	20	12	4	2	...	—	—	—
Ostuni	70	222	210	159	127	91	57	33	15	8	5	1	1	—	...	—
Taranto	64	190	174	158	128	106	85	55	25	9	4	2	—	—

b) Comuni capiluoghi di Circondario.

Brindisi	69	190	182	158	131	101	74	47	26	12	6	3	1	...	—	—
Gallipoli	83	183	182	134	125	100	82	53	29	17	6	4	1	1	—	—
Lecce	47	152	171	151	140	126	82	58	38	17	10	4	2	1	1	—
Taranto	63	186	171	154	132	107	86	55	27	11	5	2

c) Zone agricole e Provincia.

Zona XXIX	99	217	189	145	118	90	61	40	22	11	5	2	1
» XXX	71	206	187	157	126	100	69	41	22	13	4	2	1	1
» XXXI	88	172	173	148	130	111	79	49	32	11	5	2	...	—	...	—
» XXXII	88	187	180	149	137	103	70	45	22	11	5	2	1	...	—	...
» XXXIII	94	194	185	155	139	100	63	33	20	11	2	2	1	...	—	...
» XXXIV	90	224	191	158	126	93	58	32	17	6	3	1	—
» XXXV	111	216	175	139	117	92	66	37	24	14	5	3	1	...	—	...
» XXXVI	82	214	203	144	126	100	63	38	17	8	4	1	—	—
» XXXVII	79	191	194	142	135	101	73	41	25	11	5	1	1	...	—	—
» XXXVIII	61	178	180	151	147	111	84	47	24	12	3	1	1
» XXXIX	88	179	182	147	129	103	75	51	25	13	5	2	1
» XL	93	195	192	143	130	99	69	40	22	11	4	1	—	—
» XLI	116	213	182	149	124	89	61	36	18	8	3	1	—
Regione di Collina	90	199	185	148	129	99	69	41	22	11	4	2	1
Zona XLII	75	204	182	156	126	102	70	42	24	11	5	2	1	...	—	—
» XLIII	70	171	166	148	146	117	79	53	28	14	5	2	1	...	—	—
» XLIV	68	164	179	154	138	118	75	49	30	13	7	3	1	1	...	—
» XLV	76	188	178	141	130	106	82	51	26	12	5	3	1	1
» XLVI	64	188	172	153	131	108	84	54	27	11	5	2	1
Regione di Pianura	69	185	176	152	133	109	78	50	27	12	5	2	1
Provincia di Lecce	83	195	182	149	130	102	72	44	24	11	5	2	1
Puglie	90	206	184	148	128	98	67	40	21	10	4	2	1



TAVOLA VII.

**Famiglie secondo il tipo della loro composizione e la frequenza di coabitazioni
nei Centri di almeno 15 000 abitanti,
nei Comuni capiluoghi di Circondario, nelle Zone agricole, nelle Provincie e nella Regione.**

AVVERTENZE. — Sono classificate in questa tavola le famiglie secondo il *tipo* della loro composizione e, cioè, secondo che esse risultano formate da soli parenti e affini o comprendono anche domestici, garzoni, dozzinanti, conviventi ed estranei nelle diverse loro combinazioni o, infine, secondo che sono composte soltanto di persone estranee l'una all'altra. Questo ultimo caso si distingue dalle convivenze non familiari sia per il piccolo numero dei componenti (di solito due o tre), sia per il fatto che i componenti stessi, pure avendo redatto un solo foglio di famiglia, non sono legati da nessun vincolo familiare, gerarchico od economico e hanno generalmente in comune il solo alloggio. Trattasi del resto di casi eccezionali.

Per il complesso delle famiglie si dà inoltre notizia delle *coabitazioni* e, cioè, del numero di casi nei quali una famiglia non ha l'alloggio a disposizione per sè sola, ma lo divide con altra famiglia.

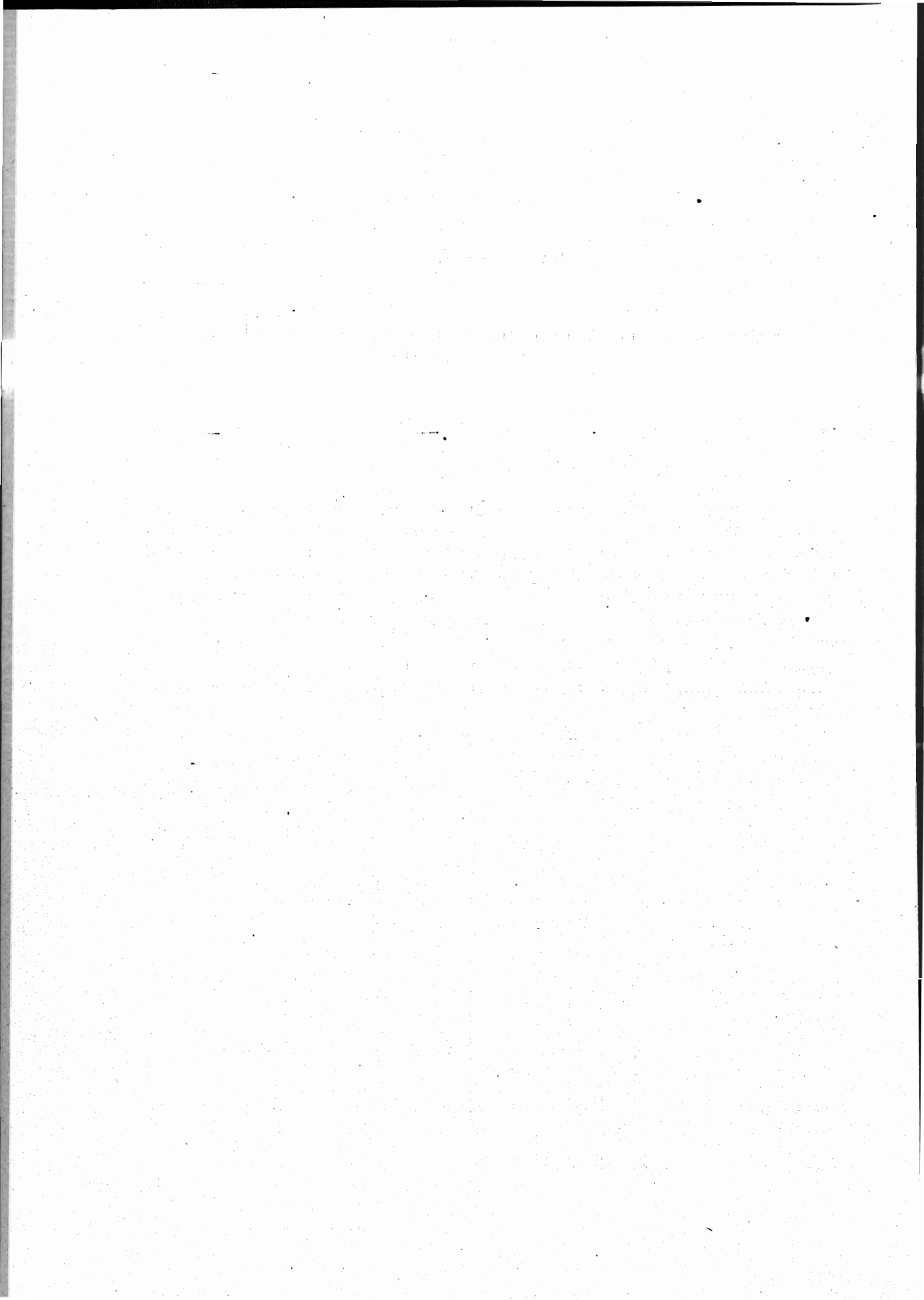
TAVOLA VII.

Famiglie secondo il tipo della loro composizione e la frequenza di coabitazioni nei Centri di almeno 15 000 abitanti, nei Comuni capiluoghi di Circondario, nelle Zone agricole, nelle Provincie e nella Regione.

A - Numeri assoluti.

CENTRI COMUNI E ZONE AGRICOLE (a)	FAMIGLIE			FAMIGLIE COMPOSTE DI								
	Numero	di cui in coabitazione	Componenti	parenti e affini	parenti e affini con domestici	parenti e affini con garzoni	parenti e affini con dozzinanti, con- viventi e estranei	parenti e affini con domestici e gar- zoni	parenti e affini con domestici, dozzinanti, conviventi e estranei	parenti e affini con garzoni, conviventi, dozzinanti e estranei	parenti e affini con domestici, gar- zoni, dozzinanti, con- viventi e estranei	solli estranei

PROVINCIA DI BARI DELLE PUGLIE.

a) Centri di almeno 15 000 abitanti.

Altamura	5991	181	26438	5849	62	1	71	—	6	1	—	1
Andria	14130	225	54773	13927	123	2	76	—	2	—	—	—
Bari delle Puglie	25644	1024	103595	24417	786	3	408	1	22	1	—	6
Barletta	12502	80	49469	12301	94	—	105	—	1	—	1	—
Bisceglie	9208	29	33666	9020	69	—	116	—	2	—	—	1
Bitonto	7093	25	26312	6814	135	1	143	—	—	—	—	—
Canosa di Puglia	6721	640	26139	6625	45	4	42	—	4	—	—	1
Corato	11643	249	47821	11394	140	6	97	1	4	—	—	1
Gioia dal Colle ..	5330	32	21952	5186	55	4	81	1	2	—	—	1
Gravina in Puglia	4395	16	19068	4227	59	3	102	—	3	—	—	1
Minervino Murge ..	4568	478	18649	4435	34	1	97	—	1	—	—	—
Mola di Bari	4198	13	15420	4126	33	1	36	—	2	—	—	—
Molfetta	12465	179	45199	12239	118	1	101	—	5	—	—	1
Ruvo di Puglia ..	6058	15	26544	5997	35	2	24	—	—	—	—	—
Santeramo in Colle	3824	18	15301	3777	14	2	31	—	—	—	—	—
Terlizzi	6256	24	23354	6189	37	1	27	—	1	—	—	1
Trani	8282	196	32301	8059	125	1	89	—	8	—	—	—

(b) Comuni capiluoghi di Circondario.

Altamura	6036	181	26657	5893	63	1	71	—	6	1	—	1
Bari delle Puglie	26683	1083	108352	25428	808	3	413	1	23	1	—	6
Barletta	12753	80	50506	12546	95	—	166	—	2	—	1	—

c) Zone agricole e Provincia.

Zona I	23602	730	98624	22910	215	51	382	—	10	1	—	33
» II	16469	130	68523	16103	144	42	170	2	5	—	—	3
» III	6473	16	25115	6300	70	7	94	—	2	—	—	—
» IV	8599	24	31977	8433	83	7	75	1	—	—	—	—
» V	24381	268	99380	23992	222	9	149	1	5	—	—	3
» VI	11913	63	49882	11485	179	49	193	3	3	—	—	1
» VII	21604	845	84114	21274	183	6	130	—	6	—	—	5
» VIII	9737	32	36929	9465	168	1	162	—	1	—	—	—
» IX	6776	48	25305	6634	47	6	87	—	2	—	—	—
Regione di Collina ..	129614	2156	519649	126596	1311	178	1442	7	34	1	—	45
Zona X	19687	154	78636	19165	259	66	180	7	5	2	—	3
» XI	73202	1544	286522	71036	1259	7	850	1	40	1	1	7
» XII	14561	34	52736	14302	145	2	94	5	5	1	—	7
Regione di Pianura ..	107450	1732	417894	104503	1663	75	1124	13	50	4	1	17
Provincia di Bari delle Puglie	237064	3888	937443	231099	2974	253	2566	20	84	5	1	62

(a) Per la denominazione e composizione delle Zone agricole vedasi a pag. X.

Segue: TAVOLA VII.

**Famiglie secondo il tipo della loro composizione e la frequenza di coabitazioni
nei Centri di almeno 15 000 abitanti,
nei Comuni capiluoghi di Circondario, nelle Zone agricole, nelle Provincie e nella Regione.**

A - Numeri assoluti.

CENTRI COMUNI E ZONE AGRICOLE	FAMIGLIE			FAMIGLIE COMPOSTE DI								
	Numero	di cui in coabitazione	Componenti	parenti e affini	parenti e affini con domestici	parenti e affini con garzoni	parenti e affini con dozzinanti, con- viventi e estranei	parenti e affini con domestici e gar- zoni	parenti e affini con domestici, dozzinanti, conviventi e estranei	parenti e affini con garzoni, conviventi, dozzinanti e estranei	parenti e affini con domestici, gar- zoni, dozzinanti, con- viventi e estranei	soli estranei

PROVINCIA DI FOGGIA.

a) Centri di almeno 15 000 abitanti.

Cerignola	8987	290	35721	8731	129	4	117	—	4	—	—	2
Foggia.....	13398	127	50099	12731	159	4	491	—	9	—	—	4
Lucera	3707	66	15117	3529	76	2	93	—	7	—	—	—
Monte Sant'Angelo	5319	230	18159	5172	13	134	—	—	—	—	—	—
San Marco in La- mis.....	5147	172	18189	5111	17	2	16	—	1	—	—	—
San Severo	7567	135	32874	7217	106	9	221	2	9	—	—	—

b) Comuni capiluoghi di Circondario.

Bovino.....	1905	18	6977	1856	13	5	30	—	1	—	—	—
Foggia.....	14291	128	64952	13353	160	6	758	1	9	—	—	4
San Severo	7896	364	33953	7473	106	10	235	2	9	—	—	61

c) Zone agricole e Provincia.

Zona XIII.....	4050	81	17395	3845	30	9	133	2	—	—	1	30
» XIV.....	6082	20	22181	5973	35	8	58	—	2	—	—	1
» XV.....	4649	27	17209	4561	24	5	55	—	2	—	—	2
» XVI.....	3701	28	13797	3606	17	14	67	2	1	—	—	—
» XVII.....	3456	19	14020	3383	47	1	25	—	—	—	—	—
» XVIII.....	6095	141	24778	5939	66	23	58	2	—	2	—	—
» XIX.....	8345	10	30972	8118	95	5	119	—	4	—	—	4
» XX.....	8473	165	31736	8343	31	6	86	—	1	—	—	6
» XXI.....	9075	212	31863	8853	34	136	50	—	2	—	—	—
Regione di Collina...	53923	703	203951	52823	373	212	651	6	12	2	1	43
Zona XXII.....	3838	29	15799	3755	22	7	44	—	—	—	—	10
» XXIII.....	14291	128	64952	13353	160	6	758	1	9	—	—	4
» XXIV.....	7896	364	33953	7473	106	10	235	2	9	—	—	61
» XXV.....	16513	512	63047	15981	190	20	307	—	11	—	1	3
» XXVI.....	3417	15	14161	3330	14	1	71	—	1	—	—	—
» XXVII.....	5697	199	22975	5333	84	50	206	—	10	—	—	14
» XXVIII.....	6940	112	27332	6735	41	32	125	—	5	—	—	2
Regione di Pianura...	58592	1359	247219	55930	617	123	1746	3	45	—	1	94
Provincia di Foggia...	112518	2032	451170	103536	990	338	2397	9	57	2	2	137

Segue: TAVOLA VII.

**Famiglie secondo il tipo della loro composizione e la frequenza di coabitazioni
nei Centri di almeno 15 000 abitanti,
nei Comuni capiluoghi di Circondario, nelle Zone agricole, nelle Provincie e nella Regione.**

A - Numeri assoluti.

CENTRI COMUNI E ZONE AGRICOLE	FAMIGLIE			FAMIGLIE COMPOSTE DI									
	Numero	di cui in coabitazione	Componenti	parenti e affini	parenti e affini con domestici	parenti e affini con garzoni	parenti e affini con dozzinanti, con- viventi e estranei	parenti e affini con domestici e gar- zoni	parenti e affini con domestici, dozzinanti, conviventi e estranei	parenti e affini con garzoni, conviventi, dozzinanti e estranei	parenti e affini con domestici, gar- zoni, dozzinanti, con- viventi e estranei	solli estranei	
PROVINCIA DI LECCE.													
a) Centri di almeno 15 000 abitanti.													
Brindisi	6813	770	28839	6356	129	7	310	2	8	1	—	—	
Ceglie Messapico ..	4572	23	17485	4471	35	12	53	—	1	—	—	—	
Francavilla Fontana	4301	212	17500	4096	77	3	122	—	2	—	—	1	
Lecce	6777	146	31218	5905	476	3	356	3	32	—	—	2	
Martina Franca ..	6432	29	24245	6209	78	26	115	1	3	—	—	—	
Ostuni	4872	16	19125	4708	68	4	89	—	3	—	—	—	
Taranto	18712	3267	80410	17904	326	3	448	1	28	—	—	2	
b) Comuni capiluoghi di Circondario.													
Brindisi	7708	770	32819	7137	129	38	389	3	10	1	—	1	
Gallipoli	2883	154	12466	2705	43	1	120	—	13	—	—	1	
Lecce	7739	147	36215	6788	483	45	385	3	32	1	—	2	
Taranto	22121	3336	96314	21213	340	20	513	1	29	1	—	4	
c) Zone agricole e Provincia.													
Zona XXIX	10878	23	43105	10551	108	42	166	—	4	2	—	5	
» XXX	10963	215	45100	10492	104	42	260	—	3	1	—	1	
» XXXI	9438	24	40413	9065	73	26	266	2	3	2	—	1	
» XXXII	16763	188	69469	16145	214	37	341	1	18	1	—	6	
» XXXIII	4607	20	18548	4449	49	27	64	2	8	—	—	8	
» XXXIV	11570	44	44732	11245	76	24	217	1	4	—	1	2	
» XXXV	11896	36	47280	11530	130	59	167	3	5	1	—	1	
» XXXVI	9343	51	36951	9232	52	7	50	—	—	—	—	2	
» XXXVII	11762	193	48889	11403	94	39	206	3	10	—	1	6	
» XXXVIII	9198	29	39755	8874	113	49	152	3	6	—	—	1	
» XXXIX	12806	175	54070	12281	195	12	298	—	17	1	—	2	
» XL	12396	56	50240	11972	139	30	233	3	12	1	—	6	
» XLI	12658	25	48759	12286	114	43	194	6	12	—	—	3	
Regione di Collina ..	144218	1079	587251	139525	1461	437	2614	24	102	9	2	44	
Zona XLII	13811	811	57205	12922	187	72	611	3	12	1	—	3	
» XLIII	7342	48	32197	7000	138	9	185	—	8	—	—	2	
» XLIV	13075	151	57590	12025	516	56	438	3	33	1	—	3	
» XLV	6286	19	26918	5997	96	15	170	1	3	1	—	3	
» XLVI	24583	3326	106557	23596	353	45	548	5	29	3	—	4	
Regione di Pianura ..	65097	4355	280467	61540	1290	197	1952	12	85	6	—	15	
Provincia di Lecce ..	209315	5434	867718	201065	2751	634	4566	36	187	15	2	59	
Puglia	558897	11384	2256331	540750	6715	1225	9529	65	328	22	5	258	

Segue: TAVOLA VII.

**Famiglie secondo il tipo della loro composizione e la frequenza di coabitazioni
nei Centri di almeno 15 000 abitanti,
nei Comuni capiluoghi di Circondario, nelle Zone agricole, nelle Province e nella Regione.**

B - Numeri relativi a 1 000 famiglie.

CENTRI COMUNI E ZONE AGRICOLE	FAMIGLIE viventi in coabi- tazione	FAMIGLIE COMPOSTE DI								
		parenti e affini	parenti e affini con domestici	parenti e affini con garzoni	parenti e affini con dozzinanti, con- viventi e estranei	parenti e affini con domestici e gar- zoni	parenti e affini con domestici, dozzinanti, conviventi e estranei	parenti e affini con garzoni, conviventi, dozzinanti e estranei	parenti e affini con domestici, gar- zoni, dozzinanti, con- viventi e estranei	soli estranei

PROVINCIA DI BARI DELLE PUGLIE.

a) Centri di almeno 15 000 abitanti.

Altamura	30	976	10	...	12	—	1	...	—	...
Andria	16	986	9	...	5	—	...
Bari delle Puglie	40	952	31	...	16	...	1	...	—	...
Barletta	6	984	8	—	8	—	...	—	...	—
Bisceglie	3	980	7	—	13	—	...	—	...	—
Bitonto	4	961	19	...	20	—	—	—	—	—
Canosa di Puglia	95	985	7	1	6	—	1	—	—	...
Corato	21	979	12	1	8	—	—	...
Gioja dal Colle	6	973	10	1	15	—	—	...
Gravina in Puglia	4	962	13	1	23	—	1	—	—	...
Minervino Murge	105	971	7	...	21	—	...	—	—	—
Mola di Bari	3	983	8	...	9	—	...	—	—	—
Molfetta	14	982	9	...	8	—	...	—	—	...
Ruvo di Puglia	2	990	6	...	4	—	—	—	—	—
Santeramo in Colle	5	987	4	1	8	—	—	—	—	—
Terlizzi	4	989	6	...	4	—	...	—	—	...
Trani	24	973	15	...	11	—	1	—	—	—

b) Comuni capiluoghi di Circondario.

Altamura	30	976	10	...	12	—	1	...	—	...
Bari delle Puglie	41	953	30	...	15	...	1	...	—	...
Barletta	6	984	7	—	8	—	...	—	...	—

c) Zone agricole e Provincia.

Zona I	31	971	9	2	16	—	—	1
» II	8	978	9	3	10	—	—	...
» III	2	973	11	1	15	—	...	—	—	—
» IV	3	980	10	1	9	...	—	—	—	—
» V	11	984	9	...	6	—	—	...
» VI	5	964	15	4	16	—	—	...
» VII	39	985	8	...	6	—	...	—	—	...
» VIII	3	966	17	...	17	—	...	—	—	—
» IX	7	979	7	1	13	—	...	—	—	—
Regione di Basilicata	17	977	10	1	11	—	—	...
Zona X	8	974	13	3	9	—	—	...
» XI	21	970	17	...	12	...	1	...	—	...
» XII	2	983	10	...	6	—	—	...
Regione di Pianura	16	973	15	1	10	—	—	...
Provincia di Bari delle Puglie	16	975	13	1	11	—	—	...

Segue: TAVOLA VII.

**Famiglie secondo il tipo della loro composizione e la frequenza di coabitazioni
nei Centri di almeno 15 000 abitanti,
nei Comuni capiluoghi di Circondario, nelle Zone agricole, nelle Provincie e nella Regione.**

B - Numeri relativi a 1 000 famiglie.

CENTRI COMUNI E ZONE AGRICOLE	FAMIGLIE viventi in coabi- tazione	FAMIGLIE COMPOSTE DI								
		parenti e affini	parenti e affini con domestici	parenti e affini con garzoni	parenti e affini con dozzinanti, con- viventi e estranei	parenti e affini con domestici e gar- zoni	parenti e affini con domestici, dozzinanti, conviventi e estranei	parenti e affini con garzoni, conviventi, dozzinanti e estranei	parenti e affini con domestici, gar- zoni, dozzinanti, con- viventi e estranei	soli estranei

PROVINCIA DI FOGGIA.

a) Centri di almeno 15 000 abitanti.

Cerignola	32	972	14	...	13	—	...	—	—	...
Foggia	9	950	12	...	37	—	1	—	—	...
Lucera	18	951	21	1	95	—	2	—	—	—
Monte Sant'Angelo	43	973	2	25	—	—	—	—	—	—
San Marco in Lamis	33	993	3	...	3	—	...	—	—	—
San Severo	18	954	14	1	29	...	1	—	—	...

b) Comuni capiluoghi di Circondario.

Bovino	9	973	7	3	16	—	1	—	—	—
Foggia	9	934	11	...	53	...	1	—	—	...
San Severo	46	946	13	1	39	...	1	—	—	8

c) Zone agricole e Provincia.

Zona XIII	30	950	7	2	33	...	—	—	...	7
» XIV	3	983	6	1	10	—	...	—	—	...
» XV	6	981	5	1	10	—	...	—	—	...
» XVI	8	974	3	4	18	1	...	—	—	...
» XVII	5	979	14	...	7	—	—	—	—	...
» XVIII	23	974	11	5	10	—	—	...	—	...
» XIX	1	973	11	1	14	—	...	—	—	...
» XX	19	984	4	1	10	—	...	—	—	1
» XXI	23	975	4	15	6	—	...	—	—	...
Regione di Collina	13	976	7	4	12	1
Zona XXII	8	978	6	2	11	—	—	—	—	3
» XXIII	9	934	11	...	53	...	1	—	—	...
» XXIV	46	946	13	1	30	...	1	—	—	8
» XXV	31	967	12	1	19	—	1	—
» XXVI	4	975	4	...	21	—	...	—	—	...
» XXVII	35	936	15	9	36	—	2	—	—	2
» XXVIII	16	970	6	5	18	—	1	—	—	...
Regione di Pianura	23	954	11	2	30	...	1	—	...	2
Provincia di Foggia	18	965	9	3	21	...	1	1

Segue : TAVOLA VII.

**Famiglie secondo il tipo della loro composizione e la frequenza di coabitazioni
nei Centri di almeno 15 000 abitanti,
nei Comuni capiluoghi di Circondario, nelle Zone agricole, nelle Provincie e nella Regione.
B - Numeri relativi a 1 000 famiglie.**

CENTRI COMUNI E ZONE AGRICOLE	FAMIGLIE viventi in coabi- tazione	FAMIGLIE COMPOSTE DI								
		parenti e affini	parenti e affini con domestici	parenti e affini con garzoni	parenti e affini con dozzinanti, con- viventi e estranei	parenti e affini con domestici e gar- zoni	parenti e affini con domestici,dozzinanti, conviventi e estranei	parenti e affini con garzoni, conviventi, dozzinanti e estranei	parenti e affini con domestici, gar- zoni, dozzinanti, con- viventi e estranei	soli estranei

PROVINCIA DI LECCE.

a) Centri di almeno 15 000 abitanti.

Brindisi	113	933	19	1	46	...	1	...	—	—
Ceglie Messapico	5	977	8	3	12	—	—	—	—	—
Francavilla Fontana	49	952	18	1	28	—	—	—	—	—
Lecce	22	871	70	...	53	...	5	—	—	—
Martina Franca	5	965	12	4	18	...	—	—	—	—
Ostuni	3	966	14	1	18	—	1	—	—	—
Taranto	175	957	17	...	24	...	1	—	—	—

b) Comuni capiluoghi di Circondario.

Brindisi	100	926	17	5	50	...	1	...	—	—
Gallipoli	53	938	15	...	42	—	5	—	—	—
Lecce	19	877	62	6	50	...	4	...	—	—
Taranto	151	959	15	1	23	...	1	...	—	—

c) Zone agricole e Provincia.

Zona XXIX.....	2	970	10	4	15	—	—	...
» XXX.....	20	962	10	4	24	—	—	...
» XXXI.....	3	960	8	3	28	—	...
» XXXII.....	11	963	13	2	20	...	1	...	—	...
» XXXIII.....	4	965	11	6	14	...	2	—	—	2
» XXXIV.....	4	972	7	2	19	—	—	...
» XXXV.....	3	969	11	5	14	—	—	...
» XXXVI.....	5	988	6	1	5	—	—	—	—	...
» XXXVII.....	16	969	8	3	18	...	1	—	—	1
» XXXVIII.....	3	965	12	5	17	...	1	—	—	...
» XXXIX.....	14	959	15	1	23	—	1	...	—	...
» XL.....	5	966	11	2	19	...	1	...	—	...
» XLI.....	2	971	9	3	15	...	1	—	—	...
Regione di Collina.....	7	967	10	3	18	...	1
Zona XLII.....	59	936	14	5	44	...	1	...	—	...
» XLIII.....	7	954	19	1	25	—	1	—	—	...
» XLIV.....	12	920	39	4	33	...	3	...	—	...
» XLV.....	3	955	15	2	27	—	...
» XLVI.....	135	960	14	2	22	...	1	...	—	...
Regione di Pianura.....	67	945	20	3	30	...	1	...	—	...
Provincia di Lecce.....	26	961	13	3	22	...	1
Puglie.....	20	968	12	2	17	...	1

TAVOLA VIII.

**Famiglie secondo il tipo della loro composizione,
la frequenza di coabitazioni e il numero dei componenti presenti alla data del Censimento.**
(REGIONE)

A - Numeri assoluti.

NUMERO dei componenti per famiglia	Famiglie			Famiglie composte di								
	Numero	di cui in coabitazione	Componenti	parenti e affini	parenti e affini con domestici	parenti e affini con garzoni	parenti e affini con dozzinanti, convi- venti e estranei	parenti e affini con domestici e gar- zoni	parenti e affini con domestici, dozzi- nanti, conviventi e estranei	parenti e affini con garzoni, conviven- ti, dozzinanti e estranei	parenti e affini con domestici, garzoni, dozzinanti, convi- venti e estranei	soli estranei
1	50 465	1 588	50 465	50 465	—	—	—	—	—	—	—	—
2	114 777	3 148	229 554	113 032	672	63	948	—	—	—	—	62
3	103 080	2 449	309 240	99 555	1 286	225	1 878	9	35	1	1	90
4	82 993	1 585	331 972	79 656	1 256	189	1 748	8	62	2	2	70
5	71 391	1 026	356 955	68 632	1 105	150	1 408	11	63	4	1	17
6	55 086	714	330 216	52 766	868	146	1 178	12	52	2	—	12
7	37 578	420	263 046	35 914	625	125	866	9	32	1	—	6
8	22 458	240	179 664	21 302	417	101	592	4	35	5	1	1
9	11 861	132	106 749	11 130	238	68	399	5	19	2	—	—
10	5 602	46	56 020	5 211	109	51	218	3	9	1	—	—
11	2 268	21	24 948	2 006	68	42	143	1	7	1	—	—
12	889	9	10 668	734	39	19	87	2	6	2	—	—
13	303	4	3 939	226	22	15	38	—	2	—	—	—
14	136	1	1 904	87	8	17	19	—	5	—	—	—
15	36	1	540	26	1	3	4	1	1	—	—	—
16 e più	24	—	451	8	1	11	3	—	—	1	—	—
Totale	558 897	11 384	2 256 331	540 750	6 715	1 225	9 529	65	328	22	5	258

B - Numeri relativi a 1 000 famiglie.

NUMERO dei componenti per famiglia	Famiglie viventi in coabitazione	Famiglie composte di								
		parenti e affini	parenti e affini con domestici	parenti e affini con garzoni	parenti e affini con dozzinanti, convi- venti e estranei	parenti e affini con domestici e gar- zoni	parenti e affini con domestici, dozzi- nanti, conviventi e estranei	parenti e affini con garzoni, conviven- ti, dozzinanti e estranei	parenti e affini con domestici, garzoni, dozzinanti, convi- venti e estranei	soli estranei
1	31	1 000	—	—	—	—	—	—	—	—
2	27	984	6	1	8	—	—	—	—	1
3	24	966	12	2	18	1
4	19	960	15	2	21	1	...	1
5	14	961	15	2	20	1
6	13	959	16	3	21	1
7	11	956	17	3	23	1
8	11	949	19	4	26	2
9	11	938	20	6	34	2
10	8	930	19	9	39	...	1	2
11	9	884	30	19	63	3
12	10	826	44	21	98	...	2	7	2	...
13	13	745	73	50	125	—	—	7	—	...
14	7	639	59	125	140	—	—	37	—	...
15	28	722	28	83	111	—	28	28	—	...
16 e più	—	333	42	458	125	—	—	—	42	...
In complesso	20	968	12	2	17	1

TAVOLA IX.

**Famiglie naturali secondo il numero dei componenti e il sesso del rispettivo Capo
nei Centri di almeno 15 000 abitanti,
nei Comuni capiluoghi di Circondario, nelle Zone agricole, nelle Provincie e nella Regione.**

AVVERTENZE. — In questa tavola e nelle seguenti, fino alla tavola XII, si ha riferimento, non più al nucleo familiare quale venne censito al momento della rilevazione, ma alla *famiglia naturale* e, cioè, al gruppo di soli parenti ed affini, ricostituito eliminando da ogni nucleo familiare i domestici, i garzoni, i dozzinanti, i conviventi e gli estranei ed includendovi invece i parenti ed affini temporaneamente assenti nel giorno del Censimento.

TAVOLA IX.

Famiglie naturali secondo il numero dei componenti e il sesso del rispettivo Capo nei Centri di almeno 15 000 abitanti, nei Comuni capiluoghi di Circondario, nelle Zone agricole, nelle Provincie e nella Regione.

A - Numeri assoluti.

CENTRI COMUNI E ZONE AGRICOLE (a)	Famiglie			Famiglie naturali secondo il numero dei componenti															
	Numero	di cui era a capo una femmina	Componenti	1	2	3	4	5	6	7	8	9	10	11	12	13	14	15	16 e più

PROVINCIA DI BARI DELLE PUGLIE.

a) Centri di almeno 15 000 abitanti.

Altamura	5991	685	26521	427	1057	987	809	858	690	486	360	180	85	31	15	4	2	—	—
Andria	14130	1558	50035	1440	2924	2556	2096	1823	1335	868	568	330	126	50	12	2	—	—	—
Bari delle Puglie	25644	2580	104552	1719	5403	5089	4022	3283	2432	1683	1010	544	250	139	44	20	2	2	2
Barletta	12502	1442	49868	1150	2516	2356	1931	1630	1233	793	487	227	127	40	10	2	—	—	—
Bisceglie	9208	1304	34696	1118	2033	1721	1380	1013	882	497	288	147	73	43	7	5	1	—	—
Bitonto	7093	967	26488	823	1695	1345	963	818	610	415	212	125	57	20	8	2	—	—	—
Canosa di Puglia	6721	690	26600	563	1397	1291	1065	876	672	432	244	117	42	16	5	1	—	—	—
Corato	11643	1248	48566	901	2510	1952	1620	1495	1246	880	516	295	145	52	12	18	—	1	—
Gioia dal Colle	5330	634	22357	440	1169	851	745	653	539	396	270	142	74	27	16	5	2	1	—
Gravina in Puglia	4395	599	20163	294	776	755	618	538	436	387	218	154	92	62	31	21	8	4	1
Minervino Murge	4568	596	18887	352	869	831	731	611	485	347	184	95	42	14	6	1	—	—	—
Mola di Bari	4198	960	16892	353	882	738	665	584	408	253	163	87	45	17	1	2	—	—	—
Molfetta	12465	2767	48995	1225	2712	2295	1722	1620	1213	817	489	211	114	40	6	1	—	—	—
Ruvo di Puglia	6058	565	27072	441	1046	984	835	849	686	494	338	217	105	43	14	4	2	—	—
Santeramo in Colle	3824	459	15617	307	848	653	533	505	381	289	166	82	42	15	2	—	1	—	—
Terlizzi	6256	784	23920	717	1348	1088	943	835	610	342	201	108	47	14	2	—	1	—	—
Trani	8282	1215	31890	848	1876	1618	1153	960	731	547	294	151	69	18	14	1	1	1	—

b) Comuni capiluoghi di Circondario.

Altamura	6036	685	26743	432	1061	991	816	867	695	489	364	181	87	31	16	4	2	—	—
Bari delle Puglie	26683	2655	109406	1768	5591	5264	4161	3414	2548	1771	1078	587	272	151	50	22	2	2	2
Barletta	12753	1453	51001	1168	2555	2406	1956	1671	1258	817	498	237	132	41	11	3	—	—	—

c) Zone agricole e Provincia.

Zona I	23602	2859	100817	1865	4524	4078	3363	3112	2495	1821	1155	621	313	144	67	28	11	4	1
» II	16469	2160	69022	1766	3266	2644	2159	2017	1671	1218	820	449	258	112	63	18	4	4	—
» III	6473	1053	26481	666	1306	1123	892	810	631	446	310	151	85	32	14	3	1	2	1
» IV	8599	1222	35134	910	1881	1447	1113	963	809	625	403	224	123	72	19	6	3	1	—
» V	24381	2619	101264	2083	5011	4100	3462	3238	2577	1737	1074	632	302	111	28	22	3	1	—
» VI	11913	1583	52932	944	2012	1890	1722	1597	1366	1012	630	382	162	90	29	13	4	—	—
» VII	21604	2294	85797	2092	4451	3962	3278	2793	2079	1362	846	466	179	75	18	3	—	—	—
» VIII	9797	1360	38186	1061	2157	1799	1339	1205	901	624	365	192	100	39	13	2	—	—	—
» IX	6776	1190	26911	621	1459	1236	1029	874	632	413	272	136	64	28	10	1	1	—	—
Regione di Collina	129814	16340	536544	12008	26067	22279	18357	16609	13161	9258	5935	3253	1586	703	261	96	27	12	2
Zona X	19687	2991	81034	1757	4117	3497	2805	2487	1880	1295	875	495	287	129	39	14	3	5	2
» XI	73202	9959	293133	6488	15387	13891	10855	9159	7045	4858	2895	1469	721	314	96	34	5	3	2
» XII	14561	2954	56354	1347	3224	2811	2226	1863	1348	800	524	262	86	44	17	7	1	—	1
Regione di Pianura	107450	15904	430521	9592	22728	20199	15866	13509	10273	6953	4294	2226	1094	487	152	55	9	8	5
Provincia di Bari delle Puglie	237064	32244	967065	21600	48795	42478	34223	30118	23434	16211	10229	5479	2680	1190	413	151	36	20	7

(a) Per la denominazione e composizione delle Zone agricole vedasi a pag. X.

Segue: TAVOLA IX.

**Famiglie naturali secondo il numero dei componenti e il sesso del rispettivo Capo
nei Centri di almeno 15 000 abitanti,
nei Comuni capiluoghi di Circondario, nelle Zone agricole, nelle Provincie e nella Regione.**

A - Numeri assoluti.

CENTRI COMUNI E ZONE AGRICOLE	Famiglie			Famiglie naturali secondo il numero dei componenti															
	Numero	di cui era a capo una femmina	Componenti	1	2	3	4	5	6	7	8	9	10	11	12	13	14	15	16 e più

PROVINCIA DI FOGGIA.

a) Centri di almeno 15 000 abitanti.

Cerignola	8987	890	35675	552	1934	1908	1444	1142	922	567	262	161	64	21	7	—	2	—	1
Foggia	13398	1381	59045	841	2165	2336	2191	1928	1521	1078	690	367	169	77	27	6	2	—	—
Lucera	3707	490	15391	251	687	712	589	540	410	251	137	71	34	19	5	1	—	—	—
Monte Sant'Angelo	5319	776	18322	641	1490	1065	732	555	399	223	125	56	23	8	—	2	—	—	—
San Marco in Lamis	5147	1076	18764	588	1220	999	777	625	432	£65	138	65	22	13	2	1	—	—	—
San Severo	7567	833	33080	466	1383	1354	1109	1025	827	621	388	221	108	44	14	7	—	—	—

b) Comuni capiluoghi di Circondario.

Bovino	1905	371	7600	213	386	217	290	234	171	136	90	50	13	4	1	—	—	—	—
Foggia	14291	1415	63788	891	2258	2436	2307	2045	1637	1207	757	428	193	88	33	7	4	—	—
San Severo	7896	839	34612	555	1488	1402	1139	1040	846	630	398	224	109	44	14	7	—	—	—

c) Zone agricole e Provincia.

Zona XIII	4050	665	17807	372	649	639	604	572	438	308	224	124	79	24	12	3	1	—	—
» XIV	6082	1360	23889	671	1311	1026	918	778	579	376	184	126	60	25	12	9	2	2	3
» XV	4649	1035	18590	523	950	751	670	639	436	348	161	97	32	19	14	4	2	—	3
» XVI	3701	892	14666	415	723	685	522	487	339	249	152	83	29	10	5	1	1	—	—
» XVII	3456	574	14864	281	606	566	535	506	377	252	165	91	42	20	4	7	3	—	1
» XVIII	6095	907	25670	465	1156	1050	917	870	679	449	253	142	78	21	7	5	2	—	1
» XIX	8345	1492	31934	733	1858	1681	1290	1084	786	457	257	131	41	23	3	1	—	—	—
» XX	8473	1678	32415	796	1923	1676	1283	1092	770	507	265	125	45	24	11	2	1	—	—
» XXI	9075	1413	32743	1093	2334	1743	1286	973	688	455	262	135	70	22	7	5	1	1	—
Regione di Collina ...	53926	10016	212578	5353	11510	9767	8025	7001	5092	3401	1923	1054	476	188	75	37	13	3	8
Zona XXII	3838	447	15979	272	737	692	612	533	428	268	148	85	46	14	2	1	—	—	—
» XXIII	14291	1415	63788	891	2258	2436	2307	2045	1637	1207	757	428	193	88	33	7	4	—	—
» XXIV	7896	839	34012	555	1488	1402	1139	1040	846	630	398	224	109	44	14	7	—	—	—
» XXV	16513	1482	68373	1018	3116	3259	2750	2287	1716	1187	629	345	132	49	20	2	2	—	1
» XXVI	3417	324	14297	206	622	721	527	467	339	257	149	85	34	9	1	—	—	—	—
» XXVII	5697	871	23191	539	1078	1040	852	767	601	389	219	116	61	23	11	1	—	—	—
» XXVIII	6940	1261	27794	643	1377	1323	1017	920	703	467	271	131	59	19	7	2	—	—	1
Regione di Pianura ...	58592	6639	247434	4124	10676	10873	9204	8059	6270	4405	2571	1414	634	246	88	20	6	—	2
Provincia di Foggia ..	112518	16655	460012	9477	22186	20640	17229	15060	11362	7806	4494	2468	1110	434	163	57	19	3	10

Segue: TAVOLA IX.

Famiglie naturali secondo il numero dei componenti e il sesso del rispettivo Capo nei Centri di almeno 15 000 abitanti, nei Comuni capiluoghi di Circondario, nelle Zone agricole, nelle Provincie e nella Regione.

A - Numeri assoluti.

CENTRI COMUNI E ZONE AGRICOLE	Famiglie			Famiglie naturali secondo il numero dei componenti															
	Numero	di cui era a capo una femmina	Componenti	1	2	3	4	5	6	7	8	9	10	11	12	13	14	15	16 e più

PROVINCIA DI LECCE.

a) Centri di almeno 15 000 abitanti.

Brindisi	6813	650	28914	525	1283	1238	1053	852	700	481	323	202	84	46	20	3	2	1	—
Ceglie Messapico	4572	726	17554	524	1094	832	635	507	349	240	190	115	45	21	12	6	1	—	1
Francavilla Fontana	4301	518	17404	340	890	817	652	543	446	305	187	79	41	12	8	—	1	—	—
Lecce	6777	794	30414	383	1122	1298	992	917	749	545	336	240	110	47	29	11	5	3	—
Martina Franca	6432	1049	24052	938	1399	1164	865	713	524	360	246	123	58	28	10	4	—	—	—
Ostuni	4872	550	19329	404	1035	964	756	630	443	288	186	88	43	26	2	4	2	1	—
Taranto	18712	1655	81725	1076	3501	3301	2845	2451	1990	1629	1052	514	224	85	28	12	3	1	—

b) Comuni capiluoghi di Circondario.

Brindisi	7708	695	32668	600	1461	1387	1180	977	779	568	366	218	92	50	24	3	2	1	—
Gallipoli	2883	345	12719	245	530	508	347	364	288	247	153	99	51	27	15	5	2	2	—
Lecce	7739	858	35442	417	1209	1447	1116	1073	873	648	405	292	142	62	35	11	5	4	—
Taranto	22121	1921	97251	1308	4068	3816	3310	2965	2383	1946	1255	627	278	104	39	14	5	1	2

c) Zone agricole e Provincia.

Zona XXIX ..	10878	1421	43308	1057	2404	2010	1553	1299	969	664	448	254	120	64	18	11	4	2	1
» XXX ..	10903	1419	44742	880	2248	2028	1583	1374	1104	789	466	227	130	42	22	4	6	—	—
» XXXI ..	9438	1086	40602	862	1636	1614	1362	1215	1008	746	466	310	135	56	17	10	—	1	—
» XXXII ..	16763	1937	70008	1460	3154	2948	2481	2272	1741	1209	800	373	198	79	35	9	2	—	2
» XXXIII ..	4607	681	18682	439	884	831	719	615	478	301	158	97	51	15	12	4	2	—	1
» XXXIV ..	11570	1569	45567	1024	2497	2195	1806	1462	1086	721	405	229	79	37	15	10	2	1	1
» XXXV ..	11896	1704	47207	1404	2489	2120	1622	1404	1061	760	488	290	147	66	31	12	1	—	1
» XXXVI ..	9343	1193	37533	723	2001	1854	1332	1179	953	594	389	196	82	32	6	1	1	—	—
» XXXVII ..	11762	1454	49104	943	2238	2237	1652	1617	1159	875	505	318	134	59	17	5	3	—	—
» XXXVIII ..	9198	961	39845	589	1713	1600	1278	1354	1035	763	471	217	118	40	11	3	5	1	—
» XXXIX ..	12806	1729	54651	1154	2311	2257	1805	1642	1308	1001	650	374	174	78	33	10	6	3	—
» XL ..	12396	1713	50854	1153	2377	2322	1809	1553	1251	852	554	292	148	57	22	5	1	—	—
» XLI ..	12658	2204	49930	1322	2645	2275	1863	1618	1219	819	452	269	108	44	14	7	2	—	1
Regione di Collina ..	144218	19071	592033	13010	28597	28291	20885	18604	14372	10094	6252	3446	1624	669	253	91	35	8	7
Zona XLII ..	13811	1523	57051	1103	2816	2521	2097	1720	1393	957	583	350	148	78	34	7	3	1	—
» XLIII ..	7342	904	31958	494	1296	1309	1075	1051	761	607	391	212	92	36	13	3	2	—	—
» XLIV ..	13075	1569	57162	934	2159	2442	1951	1776	1443	1019	616	408	186	79	39	14	5	4	—
» XLV ..	6286	686	27247	478	1187	1081	864	827	655	523	350	155	94	46	18	3	4	—	1
» XLVI ..	24583	2211	107601	1502	4543	4266	3661	3288	2664	2115	1354	690	310	121	44	14	8	1	2
Regione di Pianura ..	65097	6893	281019	4511	12001	11619	9648	8692	6916	5221	3294	1815	830	360	148	41	22	6	3
Provincia di Lecce ..	209315	25984	873052	17521	40598	37910	30513	27266	21288	15315	9546	5281	2454	1029	401	132	57	14	10
Puglie	558897	74863	2300129	48598	111579	101028	81965	72444	56034	39332	24269	13205	6244	2653	977	340	112	37	27

(a) Di cui 15 di 16 componenti; 5 di 17; 3 di 18; 1 di 19; 1 di 20; 1 di 24; 1 di 25.

Segue: TAVOLA IX.

**Famiglie naturali secondo il numero dei componenti e il sesso del rispettivo Capo
nei Centri di almeno 15 000 abitanti,
nei Comuni capiluoghi di Circondario, nelle Zone agricole, nelle Provincie e nella Regione.**

B - Numeri relativi.

CENTRI COMUNI E ZONE AGRICOLE	su 1 000 famiglie avevano a capo una femmina	su 1 000 famiglie il numero dei componenti era di														16 e più
		1	2	3	4	5	6	7	8	9	10	11	12	13	14	

PROVINCIA DI BARI DELLE PUGLIE.

a) Centri di almeno 15 000 abitanti.

Altamura	114	71	177	165	135	143	115	81	60	30	14	5	3	1	...	—	—
Andria	110	102	208	181	148	129	94	61	40	23	9	4	1	...	—	—	—
Bari delle Puglie	101	67	211	198	157	128	95	66	39	21	10	5	2	1
Barletta	115	92	202	189	154	130	99	63	39	18	10	3	1	...	—	—	—
Bisceglie	142	121	220	187	150	110	98	54	31	16	8	5	1	1	...	—	—
Bitonto	136	116	238	190	136	115	86	59	30	18	8	3	1	...	—	—	—
Canosa di Puglia	103	84	209	193	158	130	100	64	36	17	6	2	1	...	—	—	—
Corato	107	77	216	168	139	128	107	76	44	25	12	4	1	2
Gloja dal Colle	119	83	218	160	140	123	101	74	51	27	14	5	3	1	...	—	—
Gravina in Paglia	136	67	176	172	141	122	99	88	50	35	21	14	7	5	2	1	...
Minervino Murge	130	77	191	182	160	134	106	76	40	21	9	3	1	...	—	—	—
Mola di Bari	299	84	210	176	158	139	97	60	39	21	11	4	—	—	—
Molfetta	222	98	218	184	138	130	97	66	39	17	9	3	—	—	—
Ruvo di Puglia	93	73	173	162	138	140	113	82	56	36	17	7	2	1	...	—	—
Santeramo in Colle	120	80	222	171	139	132	100	76	43	21	11	4	1	—	...	—	—
Terlizzi	125	115	215	174	151	133	98	55	32	17	8	2	...	—	...	—	—
Trani	147	102	228	195	139	116	88	66	35	18	8	2	2	—

b) Comuni capiluoghi di Circondario.

Altamura	113	72	176	164	135	144	115	81	60	30	14	5	3	1	...	—	—
Bari delle Puglie	100	66	210	197	156	128	95	66	40	22	10	6	2	1
Barletta	114	92	200	189	153	131	99	64	39	19	10	3	1	...	—	—	—

c) Zone agricole e Provincia.

Zona I	121	79	192	173	142	132	106	77	49	26	13	6	3	J
» II	131	107	198	161	131	122	101	74	50	27	16	7	4	1	—
» III	163	103	203	174	138	125	97	69	48	23	13	5	2
» IV	142	106	220	168	129	112	94	73	47	26	14	8	2	7
» V	107	85	206	168	142	133	106	71	44	26	12	5	1	1
» VI	133	79	168	159	145	134	115	85	58	32	14	8	2	1	...	—	—
» VII	106	97	206	183	152	129	96	63	39	22	8	3	1	...	—	—	—
» VIII	139	108	220	184	137	123	92	64	37	20	10	4	1	...	—	—	—
» IX	176	92	216	183	152	129	93	61	40	20	9	4	1	...	—	—	—
Regione di Collina	126	93	201	172	142	128	102	71	46	25	12	5	2	1
Zona X	152	89	209	178	142	126	95	66	44	25	15	7	2	1
» XI	136	89	210	190	148	125	96	66	40	20	10	4	1
» XII	203	93	221	193	153	128	93	55	36	18	6	3	1	—	...
Regione di Pianura	148	89	211	187	148	126	96	65	40	21	10	5	1	1
Provincia di Bari delle Puglie	136	91	206	179	144	127	99	68	43	23	11	5	2	1

Segue: TAVOLA IX.

**Famiglie naturali secondo il numero dei componenti e il sesso del rispettivo Capo
nei Centri di almeno 15 000 abitanti,
nei Comuni capiluoghi di Circondario, nelle Zone agricole, nelle Province e nella Regione.**

B - Numeri relativi.

CENTRI COMUNI E ZONE AGRICOLE	su 1 000 famiglie avevano a capo una femmina.	su 1 000 famiglie il numero dei componenti era di														16 e più
		1	2	3	4	5	6	7	8	9	10	11	12	13	14	

PROVINCIA DI FOGGIA.

a) Centri di almeno 15 000 abitanti.

Cerignola	99	61	216	212	161	127	103	63	29	18	7	2	1	—	...	—	...
Foggia	103	63	162	173	164	144	114	80	52	27	13	6	2	—	—
Lucera	132	68	185	192	159	146	111	68	37	19	9	5	1	...	—	—	—
Monte Sant'Angelo	146	121	279	200	138	104	75	42	24	11	4	2	—	...	—	—	—
San Marco in Lamis	209	114	238	194	151	121	84	51	27	13	4	3	—	—	—
San Severo	110	62	183	179	147	135	109	82	51	29	14	6	2	1	—	—	—

b) Comuni capiluoghi di Circondario.

Bovino	195	112	203	166	152	123	90	71	47	26	7	2	1	—	—	—	—
Foggia	99	62	158	171	162	143	115	84	53	30	14	6	2	—	—
San Severo	106	70	188	178	144	132	107	80	50	28	14	6	2	1	—	—	—

c) Zone agricole e Provincia.

Zona XIII	164	97	160	158	149	141	108	76	55	31	20	6	3	1	...	—	—
» XIV	224	110	216	169	151	128	95	62	30	21	10	4	2	1
» XV	223	112	204	162	144	137	94	75	35	21	7	4	3	1	...	—	1
» XVI	241	112	196	185	141	132	92	67	41	22	8	3	1	—	—
» XVII	166	81	176	164	155	146	109	73	48	26	12	6	1	2	1	—	—
» XVIII	149	76	190	172	150	143	111	74	42	23	13	3	1	1	...	—	...
» XIX	179	88	222	201	155	130	94	55	31	16	5	3	—	—	—
» XX	198	94	227	192	151	129	91	60	31	15	5	3	1	—	—
» XXI	156	120	257	192	142	107	76	50	29	15	8	2	1	1	—
Regione di Collina	186	99	213	181	149	130	94	63	36	20	9	3	1	1
Zona XXII	116	71	191	180	159	139	112	70	39	22	12	4	1	...	—	—	—
» XXIII	99	62	158	171	162	143	115	84	53	30	14	6	2	—	—
» XXIV	106	70	188	178	144	132	107	80	50	28	14	6	2	1	—	—	—
» XXV	90	62	189	197	167	138	104	72	38	21	8	3	1	—	...
» XXVI	95	60	182	211	154	137	99	75	44	25	10	3	...	—	—	—	—
» XXVII	153	95	189	183	150	135	105	68	38	20	11	4	2	...	—	—	—
» XXVIII	182	93	197	191	147	133	101	67	39	19	9	3	1	...	—	—	...
Regione di Pianura	113	70	182	186	157	138	107	75	44	24	11	4	2	—	...
Provincia di Foggia	148	84	197	183	153	134	101	69	40	22	10	4	1	1

Segue: TAVOLA IX.

**Famiglie naturali secondo il numero dei componenti e il sesso del rispettivo Capo
nei Centri di almeno 15 000 abitanti,
nei Comuni capiluoghi di Circondario, nelle Zone agricole, nelle Provincie e nella Regione.**

B - Numeri relativi.

CENTRI COMUNI E ZONE AGRICOLE	su 1 000 famiglie avevano a capo una femmina	su 1 000 famiglie il numero dei componenti era di														16 e più
		1	2	3	4	5	6	7	8	9	10	11	12	13	14	

PROVINCIA DI LECCE.

a) Centri di almeno 15 000 abitanti.

Brindisi	95	77	188	182	155	125	103	71	47	30	12	7	3	—
Ceglie Messapico	159	115	239	182	139	111	76	52	42	25	10	5	3	1	...	—	...
Francavilla Fontana	120	79	206	190	152	126	104	71	39	18	10	3	2	—	...	—	—
Lecce	117	57	166	191	145	135	111	80	50	35	16	7	4	2	1	...	—
Martina Franca	163	146	218	181	134	111	81	56	38	19	9	4	2	1	—	—	—
Ostuni	113	83	213	193	155	129	91	59	38	18	9	5	...	1	—
Taranto	88	58	187	176	152	131	106	87	56	27	12	5	1	1	—

b) Comuni capiluoghi di Circondario.

Brindisi	90	78	190	180	153	127	103	74	47	28	12	6	3	—
Gallipoli	120	85	184	176	120	126	100	86	53	34	18	9	5	2	1	1	—
Lecce	111	54	156	186	144	139	113	84	52	38	18	8	5	1	1	1	—
Taranto	87	59	183	172	150	134	108	88	57	28	13	5	2	1	—

c) Zone agricole e Provincia.

Zona XXIX	131	97	221	185	143	119	89	61	41	23	11	6	2	1
» XXX	130	81	206	186	145	126	101	72	43	21	12	4	2	...	1	—	—
» XXXI	115	91	173	171	144	129	107	79	49	33	14	6	2	1	—	—	—
» XXXII	116	87	187	176	148	136	104	72	48	22	12	5	2	1	—	—	—
» XXXIII	148	95	193	181	156	133	104	65	34	21	11	3	3	1	...	—	...
» XXXIV	136	89	216	190	156	126	94	62	35	20	7	3	1	1
» XXXV	143	118	209	178	136	118	89	64	41	24	12	6	3	1
» XXXVI	128	77	214	193	143	126	102	64	42	21	9	3	1	—	—
» XXXVII	124	80	190	190	141	138	99	74	43	27	11	5	1	—	—
» XXXVIII	104	64	186	174	139	147	113	83	51	24	13	4	1	...	1	...	—
» XXXIX	135	90	181	176	141	128	102	78	51	29	14	6	3	1	—
» XL	138	93	191	187	146	125	101	69	45	24	12	5	2	—	—
» XLI	174	104	209	180	147	128	96	65	36	21	9	3	1	1	...	—	...
Regione di Collina	132	90	198	182	145	129	100	70	43	24	11	5	2	1
Zona XLII	110	80	203	183	152	125	101	69	42	25	11	6	2	1	—
» XLIII	123	67	177	178	146	143	104	83	53	29	13	5	2	—	—
» XLIV	120	71	165	187	150	136	110	78	47	31	14	6	3	1	—
» XLV	109	76	189	172	137	132	104	83	56	25	15	7	3	...	1	—	...
» XLVI	90	61	184	174	149	134	108	86	55	28	13	5	2	1
Regione di Pianura	106	69	184	178	148	133	106	80	51	28	13	6	2	1
Provincia di Lecce	124	84	193	181	146	130	102	73	46	25	12	5	2	1
Puglie	134	87	199	181	147	130	100	70	43	24	11	5	2	1



TAVOLA X.

**Famiglie naturali secondo la condizione sociale del Capo famiglia
nei Centri di almeno 15 000 abitanti,
nei Comuni capiluoghi di Circondario, nelle Zone agricole, nelle Provincie e nella Regione.**

AVVERTENZE. — Le famiglie naturali, ottenute nel modo indicato nelle avvertenze alla Tavola precedente, sono qui classificate secondo la *condizione sociale del rispettivo Capo di famiglia* nei gruppi seguenti:

a) Attendente a casa, disoccupato (senz'altra indicazione), ricoverato, mendicante, senza indicazione professionale (quando nessun altro membro della famiglia naturale aveva dichiarato una professione specificata).

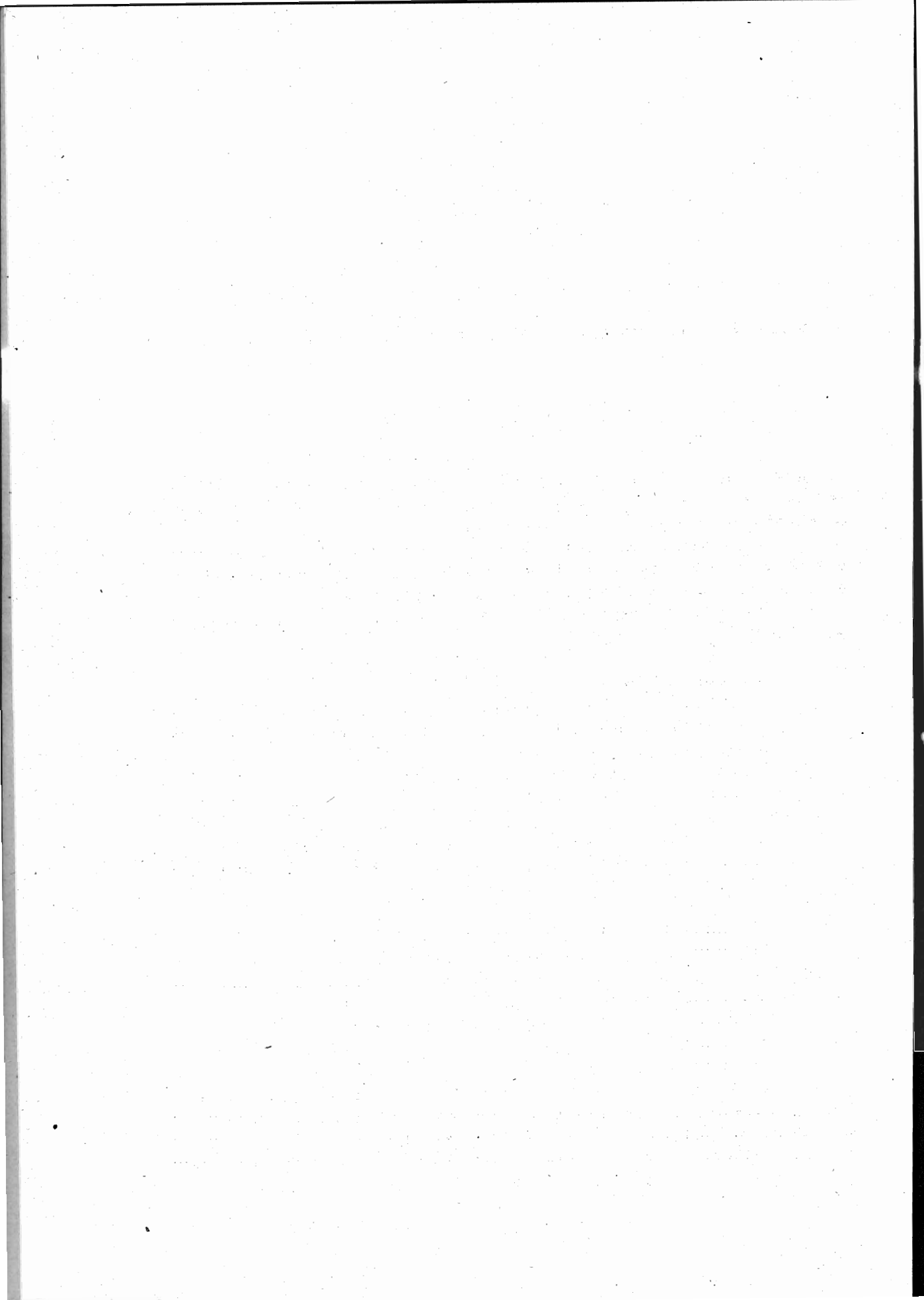
b) Agricoltori (anche ortolani e giardinieri) conducenti terreni propri, enfiteuti ed utilisti.

c) Fittavoli.

d) Mezzadri e coloni.

e) Giornalieri e operai di campagna, boscaioli, pastori, mandriani, bifolchi, ecc.

f) Industriali e commercianti (padroni, direttori, capi aziende), esclusi i venditori di generi alimentari e gli esercenti.

g) Venditori di generi alimentari, esercenti (padroni).

h) Artigiani e lavoratori per proprio conto di tutte le industrie (eccettuate le agricole).

i) Operai salariati di tutte le industrie (eccettuate le agricole).

l) Persone di servizio e di fatica: domestici, facchini, agenti e personale di servizio e di fatica di tutte le aziende pubbliche e private, garzoni di negozio e di esercizi pubblici.

m) Professionisti, artisti, addetti ai culti.

n) Impiegati di aziende pubbliche (Stato, Provincie, Comuni, Opere pie), di aziende trasporti per terra e per mare (escluso il basso personale), di aziende bancarie, di assicurazioni e simili: Ufficiali dell'Esercito e dell'Armata.

o) Impiegati di aziende private, commessi di negozio.

p) Pensionati.

q) Possidenti, benestanti.

Occorre osservare che, quando mancava per la persona segnata sul foglio come *Capo famiglia* la indicazione della professione o condizione, o quando la persona stessa era qualificata come attendente a casa, invalida o simili, e invece si aveva la dichiarazione di una professione specifica per altro membro della famiglia, da questa si è desunta la condizione sociale della famiglia stessa.

TAVOLA X.

**Famiglie naturali secondo la condizione sociale del Capo famiglia
nei Centri di almeno 15 000 abitanti,
nei Comuni capiluoghi di Circondario, nelle Zone agricole, nelle Provincie e nella Regione.**

A - Numeri assoluti.

CENTRI COMUNI E ZONE AGRICOLE (a)	Famiglie	Componenti	CONDIZIONE SOCIALE (b)															
			a	b	c	d	e	f	g	h	i	l	m	n	o	p	q	

PROVINCIA DI BARI DELLE PUGLIE.

a) Centri di almeno 15 000 abitanti.

Altamura	5991	26521	405	470	153	323	2847	30	175	449	403	363	110	68	34	58	103
Andria	14130	56035	1132	791	751	660	6488	30	548	641	1439	1055	233	70	83	78	131
Bari delle Puglie	25644	104552	1451	125	131	12	708	410	1879	2853	7065	5213	1155	2073	1325	868	376
Barletta	12502	49868	1261	878	7	12	4635	28	476	538	2384	1309	238	252	228	166	90
Bisceglie	9208	34696	934	82	1	5	5049	28	490	712	860	695	151	83	56	32	50
Bitonto	7093	26488	749	631	11	4	2979	19	463	337	805	530	217	85	57	24	182
Canosa di Puglia	6721	26600	427	1002	67	29	3521	18	201	253	510	355	100	45	53	59	81
Corato	11643	48566	788	715	213	90	6442	22	640	550	862	672	198	85	50	113	203
Gioja dal Colle ..	5330	22357	292	873	234	35	1922	45	206	310	585	350	97	110	30	97	144
Gravina in Puglia	4395	20163	241	316	201	15	2083	12	163	311	457	255	110	43	32	98	58
Minervino Murge .	4568	18887	257	381	151	209	2270	4	174	269	356	277	63	34	21	67	35
Mola di Bari	4198	16892	387	666	—	—	993	6	128	245	445	1127	47	29	23	40	62
Molfetta	12465	48995	1106	339	93	6	3058	50	650	954	2906	2737	246	160	150	153	157
Ruvo di Puglia ..	6058	27072	367	570	374	67	2973	3	286	286	461	377	92	36	20	86	60
Santeramo in Colle	3824	15617	223	865	191	6	1528	3	106	207	363	150	41	19	14	45	63
Terlizzi	6256	23920	595	1144	11	7	2651	9	245	315	673	327	108	40	36	27	68
Trani	8282	31890	813	503	54	23	2292	58	544	609	1465	900	294	326	115	158	128

b) Comuni capiluoghi di Circondario.

Altamura	6.386	26743	405	470	153	323	2847	30	175	449	403	401	110	75	34	58	103
Bari delle Puglie	26683	109406	1486	206	371	39	969	421	1916	2866	7164	5309	1175	2127	1347	887	400
Barletta	12753	51001	1268	891	7	14	4750	28	476	540	2393	1397	241	252	236	168	92

c) Zone agricole e Provincia.

Zona I	23602	100817	1366	2919	1030	633	10567	56	761	1507	1869	1515	378	225	135	311	330
» II	16469	69022	1231	3253	731	92	5819	69	530	935	1648	1012	307	190	68	210	374
» III	6473	26481	407	2031	155	23	1811	14	228	455	687	336	113	52	44	24	83
» IV	8599	35134	715	2055	9	11	3667	9	251	377	622	395	141	59	44	37	207
» V	24381	101264	1769	2468	609	164	12307	34	1180	1157	2050	1398	405	166	108	229	337
» VI	11913	52932	695	2948	294	11	4580	18	338	685	883	660	227	91	49	114	320
» VII	21604	85797	1591	1818	851	697	10438	51	759	911	1965	1543	344	118	142	144	232
» VIII	9797	38186	828	1021	357	8	3959	22	559	473	977	798	269	116	79	66	265
» IX	6776	26911	396	1055	580	30	2790	14	212	321	577	388	106	51	19	88	149
Regione di Collina ...	129614	536544	8998	19568	4616	1669	55938	287	4818	6821	11278	8045	2290	1068	688	1233	2297
Zona X	19687	81034	1519	3510	530	57	5404	67	967	1146	2080	3017	353	214	121	267	435
» XI	73202	293133	5901	2429	535	94	17562	594	4289	5808	15018	17521	2189	3019	1930	1433	880
» XII	14561	56354	897	2613	550	13	5295	21	1027	825	1542	967	227	132	55	126	271
Regione di Pianura ..	107450	430521	8317	8552	1615	164	28261	682	6283	7779	18640	15505	2769	3365	2106	1826	1586
Provincia di Bari, delle Puglie	237064	967065	17315	28120	6231	1833	84199	969	11101	14600	29918	23550	5059	4433	2794	3059	3883

(a) Per la denominazione e composizione delle Zone agricole vedasi a pag. X.
(b) Per economia di spazio i gruppi che indicano la condizione sociale del Capo famiglia sono designati con la lettera che li contraddistingue nelle avvertenze di cui alla pag. 59.

Segue : TAVOLA X.

**Famiglie naturali secondo la condizione sociale del Capo famiglia
nei Centri di almeno 15 000 abitanti,
nei Comuni capiluoghi di Circondario, nelle Zone agricole, nelle Provincie e nella Regione.**

A - Numeri assoluti.

CENTRI COMUNI E ZONE AGRICOLE	Famiglie	Componenti	CONDIZIONE SOCIALE														
			a	b	c	d	e	f	g	h	i	l	m	n	o	p	q

PROVINCIA DI FOGGIA.

a) Centri di almeno 15 000 abitanti.

Cerignola	8987	35675	640	277	39	12	4386	21	536	385	1101	984	195	123	119	68	101
Foggia.....	13398	59045	823	130	9	8	1798	50	942	756	3026	3403	473	830	568	432	150
Lucera.....	3707	15391	192	214	4	21	1459	18	233	239	426	373	201	141	64	39	83
Monte Sant'Angelo	5319	18322	437	1080	15	17	2260	2	136	315	353	385	85	29	3	90	107
San Marco in Lamis.....	5147	18794	534	530	430	111	2393	5	95	199	329	208	92	21	7	120	73
San Severo	7567	33080	433	660	9	14	3193	16	538	499	849	760	206	93	85	67	145

b) Comuni capiluoghi di Circondario.

Bovino.....	1905	7600	70	550	6	44	744	6	49	100	124	112	34	28	6	12	20
Foggia.....	14291	63788	838	151	32	56	2212	51	942	758	3081	3700	473	836	568	441	152
San Severo	7896	34012	435	671	9	80	3399	16	539	499	849	801	206	93	86	67	146

c) Zone agricole e Provincia.

Zona XIII.....	4050	17807	163	406	110	99	1748	9	164	409	361	317	90	42	18	30	84
» XIV.....	6082	23889	342	1856	97	117	2040	16	179	378	464	293	116	75	17	31	61
» XV.....	4649	18590	184	1776	145	278	1276	6	143	284	254	138	75	28	7	18	37
» XVI.....	3701	14666	335	1086	70	31	1109	6	96	204	168	456	60	30	6	13	31
» XVII.....	3456	14864	169	920	385	9	1121	1	103	198	248	106	74	32	11	19	60
» XVIII.....	6095	25670	243	1134	116	147	2485	22	281	433	445	383	131	42	42	52	139
» XIX.....	8345	31934	456	1351	32	194	3456	18	338	513	443	977	131	71	35	76	254
» XX.....	8473	32415	634	1260	561	267	3879	9	184	366	508	317	144	40	19	160	125
» XXI.....	9075	32743	621	1379	74	135	4210	4	249	511	593	724	158	60	15	135	207
Regione di Collina...	53926	212573	3147	11168	1590	1277	21324	91	1737	3296	3484	3711	979	420	170	534	998
Zona XXII.....	3838	15979	168	271	86	46	2208	6	196	237	226	228	61	29	15	22	45
» XXIII.....	14291	63788	838	151	32	56	2212	51	942	758	3081	3700	473	836	568	441	152
» XXIV.....	7896	34012	435	671	9	80	3399	16	539	499	849	801	206	93	86	67	146
» XXV.....	16513	68373	920	1092	528	92	7972	41	887	635	1686	1615	311	216	151	165	196
» XXVI.....	3417	14297	184	172	63	31	911	1	173	158	525	927	63	44	38	67	60
» XXVII.....	5697	23191	275	440	123	81	2313	43	322	313	609	530	243	156	70	60	119
» XXVIII.....	6940	27794	335	364	333	105	3473	8	265	388	446	802	116	54	26	93	72
Regione di Pianura..	58592	247434	3155	3161	1168	551	22494	166	3324	2983	7422	8603	1473	1423	954	915	790
Provincia di Foggia..	112518	460012	6302	14329	2758	1828	43818	257	5061	6284	10906	12314	2452	1848	1124	1449	1788

Segue: TAVOLA X.

**Famiglie naturali secondo la condizione sociale del Capo famiglia
nei Centri di almeno 15 000 abitanti,
nei Comuni capiluoghi di Circondario, nelle Zone agricole, nelle Provincie e nella Regione.**

A - Numeri assoluti.

CENTRI COMUNI E ZONE AGRICOLE	Famiglie	Componenti	CONDIZIONE SOCIALE																
			a	b	c	d	e	f	g	h	i	l	m	n	o	p	q		
			PROVINCIA DI LECCE.																
a) Centri di almeno 15 000 abitanti.																			
Brindisi	6813	28914	337	241	62	7	1360	126	534	356	1436	1431	181	319	179	123	121		
Ceglie Messapico ..	4572	17554	287	1550	167	147	1180	12	141	383	247	199	68	17	13	23	138		
Franca Villa Fontana	4301	17404	164	552	202	7	1607	11	333	389	366	290	97	49	11	49	165		
Lecce	6777	30414	429	51	17	11	243	53	664	847	1244	1051	560	779	327	206	295		
Martina Franca ..	6432	24052	586	1274	1	13	2239	8	248	629	626	391	140	33	19	20	155		
Ostuni	4872	19329	403	1192	1	1	1294	7	220	470	462	450	115	41	19	28	169		
Taranto	18712	81725	790	45	10	6	463	168	1307	972	7478	4233	608	1170	433	808	22		
b) Comuni capiluoghi di Circondario.																			
Brindisi	7708	32668	343	331	77	9	1851	128	546	366	1481	1615	191	327	192	129	122		
Gallipoli	2883	12719	244	16	—	7	192	10	242	290	671	892	88	77	54	39	61		
Lecce	7739	35442	438	102	94	246	679	55	677	851	1281	1114	562	793	333	214	296		
Taranto	22121	97251	877	348	81	54	1959	177	1376	1092	8076	4647	624	1235	454	853	260		
c) Zone agricole e Provincia.																			
Zona XXIX	10878	43308	801	3456	28	240	2794	50	366	863	718	689	189	64	32	51	311		
» XXX	10903	44742	633	2254	266	38	4058	19	532	779	558	719	208	113	39	101	256		
» XXXI	9438	40602	444	1040	344	949	3475	26	310	570	1278	412	143	99	42	96	210		
» XXXII	16763	70008	751	1605	636	782	7436	118	623	943	1685	910	373	180	106	161	454		
» XXXIII	4607	18682	161	559	282	277	2097	7	114	225	319	222	85	61	10	63	125		
» XXXIV	11570	45567	534	1993	805	45	4599	12	562	813	851	776	219	90	38	96	137		
» XXXV	11896	47207	751	2800	173	139	4391	8	393	1023	951	671	202	63	32	51	243		
» XXXVI	9343	37533	301	1974	109	133	3774	8	311	649	1103	561	131	76	35	53	125		
» XXXVII	11762	49104	436	3209	53	27	5036	22	384	712	851	540	170	67	39	43	173		
» XXXVIII	9198	39845	296	1707	218	105	4487	14	285	471	619	443	144	63	37	71	238		
» XXXIX	12806	54651	616	1884	37	434	4914	28	547	730	1430	1221	252	126	82	141	364		
» XL	12396	50854	439	1869	93	639	6125	24	280	719	800	582	197	66	38	147	385		
» XLI	12658	49930	547	2120	722	289	5534	44	314	688	1019	607	201	138	32	127	276		
Regione di Collina ..	144218	592033	6703	26470	4052	4097	53720	350	5021	9190	12482	8353	2514	1206	562	1201	3297		
Zona XLII	13811	57051	489	1339	180	21	5017	134	754	696	1956	1952	285	373	217	186	212		
» XLIII	7342	31958	218	1162	30	115	3240	14	357	454	696	422	109	55	38	82	350		
» XLIV	13075	57162	710	966	124	539	3309	146	748	1089	1621	1397	624	826	350	267	359		
» XLV	6286	27247	281	755	31	125	2971	12	234	415	441	493	168	61	35	70	194		
» XLVI	24583	107601	988	843	131	96	2984	181	1476	1208	8364	4813	647	1249	463	863	234		
Regione di Pianura ..	65097	231019	2686	5065	496	896	17521	487	3569	3362	13078	9077	1833	2557	1103	1463	1399		
Provincia di Lecce ..	209315	873052	9389	31535	4548	4993	76241	837	8560	13052	25560	17430	4347	3763	1665	2669	4696		
Puglie	558897	2300129	33006	73984	13537	8654	204258	2063	24752	33936	66584	53294	11858	10044	5583	7177	10367		

Segue: TAVOLA X.

**Famiglie naturali secondo la condizione sociale del Capo famiglia
nei Centri di almeno 15 000 abitanti,
nei Comuni capiluoghi di Circondario, nelle Zone agricole, nelle Provincie e nella Regione.**

B - Numeri relativi a 1 000 famiglie.

CENTRI COMUNI E ZONE AGRICOLE	CONDIZIONE SOCIALE															
	a	b	c	d	e	f	g	h	i	l	m	n	o	p	q	

PROVINCIA DI BARI DELLE PUGLIE.

a) Centri di almeno 15 000 abitanti.

Altamura	68	78	26	54	475	5	29	75	67	61	18	11	6	10	17
Andria	80	56	53	47	459	2	39	45	102	75	16	5	6	6	9
Bari delle Puglie	57	5	5	...	28	16	73	111	275	203	45	81	52	34	15
Barletta	101	70	1	1	371	2	38	43	191	105	19	20	18	13	7
Bisceglie	102	7	...	1	549	3	53	77	93	75	16	9	6	3	5
Bitonto	105	89	2	1	419	3	65	48	113	75	31	12	8	3	26
Canosa di Puglia	64	149	70	4	523	3	30	38	75	53	15	7	8	9	12
Corato	68	61	18	8	554	2	55	47	74	58	17	7	4	10	17
Gioia dal Colle ..	55	163	44	7	360	8	39	58	110	66	18	21	6	18	27
Gravina in Puglia	55	72	46	3	474	3	37	71	104	58	25	10	7	22	13
Minervino Murge ..	56	83	33	46	496	1	38	59	78	61	14	7	5	15	8
Mola di Bari	92	159	—	—	238	1	30	58	106	268	11	7	5	10	15
Molfetta	89	27	7	...	245	4	52	77	209	220	20	13	12	12	13
Ruvo di Puglia ..	61	94	62	11	491	...	47	47	76	62	15	6	3	14	10
Santeramo in Colle	58	226	50	2	399	1	28	54	95	39	11	5	4	12	16
Trerizi	96	183	2	1	424	1	39	50	108	52	17	6	6	4	11
Trani	98	61	7	3	276	7	66	74	177	109	35	39	14	19	15

b) Comuni capiluoghi di Circondario.

Altamura	67	78	25	54	472	5	29	74	67	66	18	12	6	10	17
Bari delle Puglie	56	8	14	1	36	16	72	107	269	199	44	80	50	33	15
Barletta	99	70	1	1	372	2	37	42	188	110	19	20	19	13	7

c) Zone agricole e Provincia.

Zona I	58	124	44	27	447	2	32	64	79	64	16	10	6	13	14
» II	75	198	44	6	352	4	32	57	100	61	19	12	4	13	23
» III	63	314	24	4	280	2	35	70	106	52	17	8	7	5	13
» IV	84	239	1	1	427	1	29	44	72	46	16	7	5	4	24
» V	73	102	25	7	505	1	48	47	84	57	17	7	4	9	14
» VI	58	247	25	1	384	2	28	58	74	55	19	8	4	10	27
» VII	74	84	39	32	484	2	35	42	91	71	16	5	7	7	11
» VIII	85	104	36	1	405	2	57	48	100	81	27	12	8	7	27
» IX	58	156	86	4	412	2	31	47	85	57	16	8	3	13	22
Regione di Collina ...	69	151	36	13	431	2	37	53	87	62	18	8	5	10	18
Zona X	77	178	27	3	275	3	49	58	106	153	18	11	6	14	22
» XI	81	33	7	1	240	8	59	79	206	157	30	41	26	20	12
» XII	62	179	38	1	363	1	71	57	105	66	16	6	4	9	19
Regione di Pianura ...	77	80	15	2	264	6	58	72	173	144	26	31	20	17	15
Provincia di Bari delle Puglie	73	119	26	8	355	4	47	62	126	99	21	19	12	13	16

Segue: TAVOLA X.

**Famiglie naturali secondo la condizione sociale del Capo famiglia
nei Centri di almeno 15 000 abitanti,
nei Comuni capiluoghi di Circondario, nelle Zone agricole, nelle Provincie e nella Regione.**

B - Numeri relativi a 1 000 famiglie.

CENTRI COMUNI E ZONE AGRICOLE	CONDIZIONE SOCIALE														
	a	b	c	d	e	f	g	h	i	l	m	n	o	p	q

PROVINCIA DI FOGGIA.

a) Centri di almeno 15 000 abitanti.

Cerignola	71	31	4	1	488	2	60	43	123	109	22	14	13	8	11
Foggia	61	10	1	1	135	4	70	56	226	254	35	62	42	32	11
Lucera	52	58	1	6	393	5	63	64	115	101	54	38	17	11	22
Monte Sant'Angelo	82	203	3	3	425	...	26	59	67	72	16	5	1	17	20
San Marco in Lamis	104	103	84	22	465	1	18	39	64	40	18	4	1	23	14
San Severo	57	87	1	2	422	2	71	66	113	101	27	12	11	9	19

b) Comuni capiluoghi di Circondario.

Bovino	37	289	3	23	391	3	26	52	65	59	18	15	3	6	10
Foggia	59	11	2	4	155	4	66	53	215	258	33	58	40	31	11
San Severo	55	85	1	10	431	2	68	63	108	102	26	12	11	8	18

c) Zone agricole e Provincia.

Zona XIII	40	101	27	24	432	2	40	101	90	79	22	10	4	7	21
» XIV	56	306	16	19	336	3	29	62	76	48	19	12	3	5	10
» XV	40	381	31	60	274	1	31	61	55	30	16	6	2	4	8
» XVI	91	293	19	8	300	2	26	55	45	123	16	8	2	4	8
» XVII	49	267	111	3	324	...	30	57	72	31	21	9	3	5	17
» XVIII	40	186	19	24	407	4	46	71	73	63	21	7	7	9	23
» XIX	55	162	4	23	414	2	41	61	53	117	16	9	4	9	30
» XX	75	149	66	32	457	1	22	43	60	37	17	5	2	19	15
» XXI	68	152	8	15	464	...	27	56	65	80	17	7	2	15	23
Regione di Collina ...	58	207	29	24	395	2	32	61	65	69	18	8	3	10	19
Zona XXII	44	70	21	12	574	2	51	62	59	59	16	8	4	6	12
» XXIII	59	11	2	4	155	4	66	53	215	258	33	58	40	31	11
» XXIV	55	85	1	10	431	2	68	63	108	102	26	12	11	8	18
» XXV	56	66	32	6	433	2	54	38	102	98	19	13	9	10	12
» XXVI	54	50	18	9	267	...	51	46	154	271	18	13	11	20	18
» XXVII	48	77	22	14	406	8	57	55	106	93	43	27	12	11	21
» XXVIII	48	52	48	24	501	1	38	56	64	116	17	8	4	13	10
Regione di Pianura ...	54	54	20	9	384	3	57	51	127	147	25	24	16	16	13
Provincia di Foggia ...	56	127	25	16	390	2	45	56	97	109	22	16	10	13	16

Segue: TAVOLA X.

**Famiglie naturali secondo la condizione sociale del Capo famiglia
nei Centri di almeno 15 000 abitanti,
nei Comuni capiluoghi di Circondario, nelle Zone agricole, nelle Provincie e nella Regione.**

B - Numeri relativi a 1 000 famiglie.

CENTRI COMUNI E ZONE AGRICOLE	CONDIZIONE SOCIALE														
	a	b	c	d	e	f	g	h	i	l	m	n	o	p	q

PROVINCIA DI LECCE.

a) Centri di almeno 15 000 abitanti.

Brindisi	49	35	9	1	200	18	78	52	211	211	27	47	26	18	18
Ceglie Messapico..	62	339	37	32	258	3	31	83	54	44	15	4	3	5	30
FrancaVilla Fon- tana	38	128	47	2	374	3	77	90	85	70	23	11	3	11	38
Lecce	63	8	3	2	36	8	98	124	183	155	83	175	48	30	44
Martina Franca..	91	198	...	2	356	1	39	98	97	61	22	5	3	3	24
Ostuni	83	245	266	1	45	96	95	92	24	8	4	6	35
Taranto	42	2	1	...	25	9	70	52	400	226	32	68	23	43	12

b) Comuni capiluoghi di Circondario.

Brindisi	44	43	10	1	240	17	71	47	192	210	25	42	25	17	16
Gallipoli.....	85	6	—	2	67	3	84	100	232	309	31	27	19	14	21
Lecce	57	13	12	32	88	7	87	110	166	144	73	102	43	28	38
Taranto	40	16	4	2	88	8	62	49	365	210	28	56	21	39	12

c) Zone agricole e Provincia.

Zona XXIX....	74	317	26	22	257	2	34	79	66	63	17	6	3	5	29
» XXX.....	58	207	27	3	373	2	49	71	79	66	19	10	4	9	23
» XXXI.....	47	110	36	101	369	3	33	60	136	44	15	10	4	10	22
» XXXII....	45	96	38	47	443	7	37	56	101	54	22	11	6	10	27
» XXXIII....	35	121	61	60	456	2	25	49	69	48	18	13	2	14	27
» XXXIV....	46	172	70	4	397	1	49	70	74	67	19	8	3	8	12
» XXXV....	63	235	15	12	370	1	33	86	80	56	17	5	3	4	20
» XXXVI....	32	212	12	14	404	1	33	69	118	60	14	8	4	6	13
» XXXVII....	37	272	5	2	428	2	33	61	72	46	14	6	3	4	15
» XXXVIII....	32	186	24	11	487	2	31	51	67	48	16	7	4	8	26
» XXXIX....	48	147	3	34	383	2	43	57	112	95	20	10	6	11	29
» XL.....	35	150	8	52	494	2	23	58	64	47	16	5	3	12	31
» XLI.....	43	167	57	23	437	3	25	54	81	48	16	11	3	10	22
Regione di Collina...	46	184	28	28	408	2	35	64	87	58	17	8	4	8	23
Zona XLII....	35	97	18	2	363	10	55	50	142	141	21	27	16	13	15
» XLIII....	30	158	4	16	441	2	49	62	95	57	15	7	5	11	48
» XLIV....	54	74	9	41	254	11	57	84	124	107	48	63	27	20	27
» XLV....	45	120	5	20	472	2	37	66	70	78	27	10	6	11	31
» XLVI....	40	34	5	4	121	7	60	49	341	196	26	51	19	35	12
Regione di Pianura...	41	78	8	14	270	7	55	59	201	139	28	39	17	23	21
Provincia di Lecce...	45	151	22	24	364	4	41	62	122	83	21	18	8	13	22
Puglie.....	59	132	24	15	366	4	44	61	119	95	21	18	10	13	19

TAVOLA XI.

Famiglie naturali secondo il numero dei componenti, la condizione sociale e il sesso del Capo di famiglia.

(REGIONE)

A - Numeri assoluti.

CONDIZIONE SOCIALE (a)	Famiglie			Famiglie naturali secondo il numero dei componenti															
	Numero	di cui era a capo una femmina	Componenti	1	2	3	4	5	6	7	8	9	10	11	12	13	14	15	16 e più
a	33006	29777	57772	20471	6297	3095	1565	817	415	218	101	18	8	1	—	—	—	—	—
b	73984	4914	325868	3473	14675	12479	11189	10334	8249	5908	3713	2178	1057	470	161	56	25	11	6
c	13537	254	65800	277	2121	2144	2002	2077	1687	1333	925	493	247	128	54	29	16	3	2
d	8654	172	41130	187	1372	1461	1289	1308	1148	794	525	342	147	50	28	2	1	—	—
e	204258	17214	831333	11131	43793	40802	32416	27927	20655	13503	7770	3705	1647	591	210	63	28	7	5
f	2063	55	9752	89	358	331	287	299	240	159	113	81	53	31	12	3	—	1	1
g	24752	1854	115983	1068	4467	4022	3411	3236	2812	2252	1552	957	544	267	105	45	8	4	2
h	33936	3556	54362	2069	5673	5579	4754	4419	3828	3054	1980	1188	625	300	118	37	10	1	1
i	66384	4622	286333	2307	13133	13115	10476	9186	7124	5053	3164	1688	738	274	85	27	13	1	—
l	53294	4042	232302	2563	10246	9991	7827	7281	5857	4223	2643	1549	685	297	90	28	6	4	4
m	11858	1319	48341	1269	2231	2114	1816	1504	1099	752	492	312	148	69	37	12	2	1	—
n	10044	326	45351	401	1644	1777	1665	1519	1186	829	492	281	134	74	27	9	3	2	1
o	5583	224	24369	225	1069	1074	897	772	569	421	283	133	74	36	18	9	1	1	1
p	7177	2637	25597	789	1782	1483	1179	818	488	305	176	93	39	15	7	2	—	—	1
q	10387	3897	35836	2279	2418	1561	1192	947	727	528	335	185	98	50	25	13	5	1	3
Totale	558897	74863	2300129	48598	111579	101028	81965	72444	56084	39332	24269	13208	6244	2653	977	340	112	37	27

B - Numeri relativi.

CONDIZIONE SOCIALE	Su 1000 famiglie avevano a capo una femmina	Su 1000 famiglie il numero dei componenti era di																	
		1	2	3	4	5	6	7	8	9	10	11	12	13	14	15	16 e più		
a	902	620	191	93	47	25	13	7	3	1	—	—	—	—	—	—	—
b	66	47	198	169	151	140	112	80	50	29	14	6	2	1
c	19	20	157	158	148	153	125	99	68	37	18	9	4	2	1
d	20	22	158	168	149	151	133	92	61	40	17	6	3	—	—	—	—
e	84	54	214	200	159	137	101	66	38	18	8	3	1
f	27	43	174	161	139	145	116	77	57	39	26	15	6	1	—
g	75	43	180	162	138	131	114	91	63	39	22	11	4	2
h	105	61	177	164	140	130	113	90	58	35	18	9	3	1
i	70	35	198	198	158	138	107	76	48	25	11	4	1
l	76	48	192	187	146	137	110	79	50	29	13	6	2	1
m	111	107	188	178	153	127	93	63	42	26	12	6	3	1
n	32	40	164	177	166	151	118	83	49	28	13	7	3	1
o	40	40	191	192	161	138	102	76	51	24	13	6	3	2
p	367	110	248	207	164	114	68	42	25	13	5	2	1	...	—	—
q	376	220	233	151	115	92	70	51	32	18	9	5	2	1
In complesso	134	87	199	181	147	130	100	70	43	24	11	5	2	1

(a) Vedasi nota (b) a pag. 60.

TAVOLA XII.

**Famiglie naturali secondo la condizione sociale del Capo famiglia
e il numero e il sesso delle persone attive in ciascuna famiglia.**

(REGIONE)

AVVERTENZE. — Si sono classificate in questa tavola le famiglie naturali secondo il numero dei *membri attivi* in ciascuna di esse. La qualità di membro attivo è qui presa in senso economico, intendendosi come tale qualsiasi membro che presumibilmente porti un contributo finanziario al sostentamento della famiglia. Vi si comprendono quindi, oltre tutti coloro che dichiararono nel foglio di famiglia di esercitare una professione, un'arte o un mestiere, anche i pensionati, i possidenti ed i benestanti e ne restano escluse invece le persone qualificate come attendenti alle cure domestiche, studenti, ricoverati, ecc.

1. The first part of the document discusses the importance of maintaining accurate records of all transactions and activities. It emphasizes that this is essential for ensuring transparency and accountability in the organization's operations.

2. The second part of the document outlines the various methods and tools used to collect and analyze data. It highlights the need for consistent data collection procedures and the use of advanced analytical techniques to derive meaningful insights from the data.

3. The third part of the document focuses on the role of technology in data management and analysis. It discusses how modern software solutions can streamline data collection, storage, and processing, thereby improving efficiency and accuracy.

4. The fourth part of the document addresses the challenges associated with data management, such as data quality, security, and privacy. It provides strategies to mitigate these risks and ensure that the data remains reliable and secure throughout its lifecycle.

5. The fifth part of the document concludes by summarizing the key findings and recommendations. It stresses the importance of ongoing monitoring and evaluation to ensure that the data management processes remain effective and aligned with the organization's goals.

TAVOLA XII.

**Famiglie naturali secondo la condizione sociale del Capo famiglia
e il numero e il sesso delle persone attive in ciascuna famiglia.**

(REGIONE)

A — Numeri assoluti.

CONDIZIONE SOCIALE (a)	Famiglie	Nessuna persona attiva	Una persona attiva (maschio)	Una persona attiva (femmina)	Due persone attive (maschi)	Due persone attive (femmine)	Due persone attive (maschio e femmina)	Tre e più persone attive (maschi)	Tre e più persone attive (femmine)	Tre e più persone attive (maschi e femmine)
a	33 006	33 006	—	—	—	—	—	—	—	—
b	73 984	—	27 874	2 019	10 767	442	8 442	8 552	244	15 644
c	13 537	—	5 561	85	2 240	15	1 134	2 032	21	2 449
d	8 654	—	3 611	42	1 285	7	829	1 051	5	1 824
e	204 258	—	92 253	6 085	27 499	1 354	25 665	18 661	562	32 179
f	2 063	—	1 273	25	311	4	130	193	2	125
g	24 752	—	14 288	852	3 604	95	1 418	2 601	30	1 864
h	33 936	—	16 223	1 767	5 380	400	2 112	4 397	151	3 506
i	66 384	—	40 891	1 179	10 107	302	3 047	6 833	81	3 944
l	53 294	—	33 316	1 575	7 508	219	2 321	5 116	82	3 157
m	11 858	—	7 425	757	1 335	134	960	530	20	697
n	10 044	—	7 362	138	1 056	24	635	447	8	374
o	5 583	—	3 853	117	693	23	302	376	7	212
p	7 177	—	2 986	1 814	732	117	617	393	37	481
q	10 367	—	3 842	2 546	844	365	1 109	481	93	1 087
Totale	558 897	33 006	260 758	19 001	73 361	3 501	48 721	51 663	1 343	67 543

B — Numeri relativi a 1 000 famiglie.

CONDIZIONE SOCIALE	Nessuna persona attiva	Una persona attiva (maschio)	Una persona attiva (femmina)	Due persone attive (maschi)	Due persone attive (femmine)	Due persone attive (maschio e femmina)	Tre e più persone attive (maschi)	Tre e più persone attive (femmine)	Tre e più persone attive (maschi e femmine)
a	1 000	—	—	—	—	—	—	—	—
b	—	377	27	146	6	114	116	3	211
c	—	411	6	165	1	84	150	2	181
d	—	417	5	148	1	96	121	1	211
e	—	452	29	135	7	126	91	3	157
f	—	617	12	151	2	63	93	1	61
g	—	577	35	146	4	57	105	1	75
h	—	478	52	159	12	62	130	4	103
i	—	616	18	152	5	46	103	1	59
l	—	625	29	141	4	44	96	2	59
m	—	626	64	112	11	81	45	2	59
n	—	733	14	105	2	63	45	1	37
o	—	690	21	124	4	54	68	1	38
p	—	416	253	102	16	86	55	5	67
q	—	371	246	81	35	107	46	9	105
In complesso	59	467	34	131	6	87	93	2	121

(a) Vedasi nota (b) a pag. 60.

TAVOLA XIII.

**Popolazione presente classificata secondo il sesso e lo stato civile
nei Centri di almeno 15 000 abitanti,
nei Comuni capiluoghi di Circondario, nei Circondari, nelle Provincie e nella Regione.**

A — Numeri assoluti.

CENTRI COMUNI E CIRCONDARI	Popolazione presente	STATO CIVILE											
		SESSO		CELIBI E NUBILI		CONIUGATI		VEDOVI		SEPARATI LEGAL- MENTE		IGNOTO	
		M	F	M	F	M	F	M	F	M	F	M	F

PROVINCIA DI BARI DELLE PUGLIE.

a) Centri di almeno 15 000 abitanti.

Altamura	26877	13287	13590	8208	7744	4739	4786	343	1057	2	3	—	—
Andria	55786	27664	28122	15671	14840	10286	11926	1696	1346	3	6	8	4
Bari delle Puglie	109990	55431	54559	32249	28268	21474	21540	1211	4328	50	80	447	343
Barletta	50055	25278	24777	15092	13342	9405	9429	742	1939	7	23	32	44
Bisceglie	33905	16736	17169	9743	9107	6425	6486	567	1626	—	—	1	—
Bitonto	26841	12863	13978	7098	7392	5248	5255	499	1316	12	10	6	5
Canosa di Puglia	26172	13094	13078	7433	6635	5212	5369	344	1061	1	3	4	10
Corato	47930	23881	24049	13963	12987	9359	9383	555	1670	4	9	—	—
Gioia dal Colle ..	22075	10800	11275	6170	6013	4306	4376	313	877	5	3	6	6
Gravina in Puglia	19243	9127	10116	5240	5296	3610	3797	275	1020	2	3	—	—
Minervino Murge .	18816	9150	9666	5362	5068	3590	3614	190	971	4	2	4	11
Mola di Bari	15445	7142	8303	4590	4188	2430	3422	115	684	6	7	1	2
Molfetta	45707	21317	24390	12420	12716	8319	9747	563	1908	7	9	8	10
Ruvo di Puglia ..	26628	13200	13428	7882	7749	4879	4784	428	886	5	4	6	5
Santeramo in Colle	15353	7617	7736	4112	4087	3263	3104	232	536	10	7	—	2
Terlizzi	23462	11465	11977	6233	6090	4887	4869	362	1004	3	14	—	—
Trani	33223	16103	17120	9046	8613	6822	7340	228	1152	6	13	1	2

b) Comuni capiluoghi di Circondario.

Altamura	27165	13470	13695	8345	7806	4779	4828	344	1058	2	3	—	—
Bari delle Puglie	114754	57780	56974	33663	29632	22366	22440	1242	4476	52	80	457	346
Barletta	51205	25893	25312	15463	13644	9632	9635	757	1964	9	25	32	44

c) Circondari e Provincia.

Altamura	136571	67170	69401	38788	37510	26245	26252	2090	5595	36	30	11	14
Bari delle Puglie .	430243	208660	221583	119138	117336	82899	85711	5982	17941	132	198	509	397
Barletta	385697	190198	195499	110312	103628	73777	77245	5988	14441	49	93	72	92
Provincia di Bari delle Puglie	952511	466028	486483	268238	258474	182921	189208	14060	37977	217	321	532	503

PROVINCIA DI FOGGIA.

a) Centri di almeno 15 000 abitanti.

Cerignola	36017	17709	18308	10028	9410	7217	7153	426	1732	14	13	24	—
Foggia	61035	30298	30737	18521	16986	10752	10851	970	2863	20	23	35	14
Lucera	15939	7838	8101	4627	4408	2926	2811	275	854	8	6	2	22
Monte Sant'Angelo	18203	8990	9213	4419	4363	4304	4079	261	767	6	3	—	1
San Marco in La- mis	18214	8588	9626	4811	4741	3583	3844	192	1033	1	3	1	5
San Severo	33237	16275	16962	9733	9035	6136	6202	392	1681	5	27	9	17

Segue : TAVOLA XIII.

**Popolazione presente classificata secondo il sesso e lo stato civile
nei Centri di almeno 15 000 abitanti,
nei Comuni capiluoghi di Circondario, nei Circondari, nelle Province e nella Regione.**

A - Numeri assoluti.

CENTRI C O M U N I E C I R C O N D A R I	Popolazione presente	S T A T O C I V I L E											
		S E S S O		C E L I B I E N U B I L I		C O N I U G A T I		V E D O V I		S E P A R A T I L E G A L - M E N T E		I G N O T O	
		M	F	M	F	M	F	M	F	M	F	M	F

b) Comuni capiluoghi di Circondario.

Bovino.....	7012	3299	3713	1770	1862	1389	1476	138	371	—	—	2	4
Foggia.....	67314	33769	33545	20852	18797	11812	11722	1050	2989	20	23	35	14
San Severo.....	34606	17373	17233	10278	9183	6660	6315	421	1691	5	27	9	17

c) Circondari e Provincia.

Bovino.....	52588	25474	27114	14633	14326	10038	10117	771	2618	11	14	21	39
Foggia.....	234254	116674	117580	67677	62426	45544	44651	3292	10382	67	68	94	53
San Severo.....	171660	83838	87822	48601	46636	32864	32362	2161	8710	33	59	179	55
Provincia di Foggia..	458502	225986	232516	130911	123388	88446	87130	6324	21710	111	141	294	147

PROVINCIA DI LECCE.

a) Centri di almeno 15 000 abitanti.

Brindisi.....	31073	16274	14799	10023	7806	5851	5945	287	1026	2	14	111	8
Ceglie Messapico..	17505	8427	9078	4726	4935	3446	3460	246	672	3	9	6	2
Franca Villa Fontana.....	17747	8732	9015	4863	4853	3542	3436	286	706	6	8	35	12
Lecce.....	34138	16584	17554	10360	10919	5684	6231	235	295	42	49	263	60
Martina Franca..	24355	12025	12330	6783	6741	4827	4565	412	1014	3	9	—	1
Ostuni.....	19298	9301	9997	5302	5407	3697	3692	294	869	8	9	—	—
Taranto.....	87071	45780	41291	28878	22678	15862	15722	967	2818	34	45	39	28

b) Comuni capiluoghi di Circondario.

Brindisi.....	35335	18701	16634	11505	8796	6727	6697	354	1119	4	14	111	8
Gallipoli.....	12715	6316	6399	3806	3606	2310	2270	171	487	19	31	10	5
Lecce.....	39290	19289	20001	12019	12428	6655	7055	307	404	43	50	265	64
Taranto.....	103807	54673	49134	34580	26871	18876	18967	1123	3205	36	45	58	46

c) Circondari e Provincia.

Brindisi.....	188039	94018	94021	54336	50352	36986	36560	2472	6983	60	72	184	54
Gallipoli.....	207562	102584	104978	60222	57221	39139	39374	3013	8203	70	58	140	122
Lecce.....	215540	107008	108532	64145	61936	39366	39227	3107	7171	82	91	308	107
Taranto.....	274907	138914	135993	82029	72446	53054	53090	3617	10251	71	90	143	116
Provincia di Lecce...	886048	442524	443524	260732	241955	168525	168251	12209	32608	283	311	775	399
Puglie.....	2297061	1134538	1162523	659881	623817	439892	444589	32493	92295	611	773	1661	1049

Segue: TAVOLA XIII.

**Popolazione presente classificata secondo il sesso e lo stato civile
nei Centri di almeno 15 000 abitanti,
nei Comuni capiluoghi di Circondario, nei Circondari, nelle Provincie e nella Regione.**

B — Numeri relativi.

CENTRI COMUNI E CIRCONDARI	Su 1 000 abitanti in complesso		Su 1 000 abitanti maschi e femmine erano rispettivamente									
			CELIBI E NUBILI		CONIUGATI		VEDOVI		SEPARATI LEGAL- MENTE		STATO CIVILE IGNOTO	
	M	F	M	F	M	F	M	F	M	F	M	F

PROVINCIA DI BARI DELLE PUGLIE.

a) Centri di almeno 15 000 abitanti.

Altamura	494	506	617	570	357	352	26	78	—	—
Andria	496	504	567	528	372	424	61	48
Bari delle Puglie	504	496	582	518	387	395	22	79	1	1	8	6
Barletta	505	495	597	538	372	381	29	78	...	1	1	2
Bisceglie	494	506	582	530	384	375	34	95	—	—	...	—
Bitonto	479	521	552	529	408	376	39	94	1	1
Canosa di Puglia	500	500	568	507	406	411	26	81	1
Corato	498	502	585	540	392	390	23	69	—	—
Gioja dal Colle	489	511	571	533	399	388	29	78	1	1
Gravina in Puglia	474	526	574	524	396	375	30	101	—	—
Minervino Murge	486	514	586	524	392	374	21	100	1
Mola di Bari	462	538	643	504	340	412	16	82	1	1
Molfetta	466	534	583	521	390	400	26	78
Ruvo di Puglia	496	504	597	577	370	356	32	66
Santeramo in Colle	496	504	540	528	428	401	30	69	1	1	—	...
Terlizzi	490	510	542	508	426	407	32	84	...	1	—	—
Trani	485	515	562	503	424	429	14	67	...	1

b) Comuni capiluoghi di Circondario.

Altamura	496	504	619	570	355	353	26	77	—	—
Bari delle Puglie	504	496	583	520	387	394	21	79	1	1	8	6
Barletta	506	494	597	538	372	381	29	78	...	1	1	2

c) Circondari e Provincia.

Altamura	492	508	577	540	391	378	31	81	1
Bari delle Puglie	485	515	571	529	397	387	29	81	1	1	2	2
Barletta	493	507	580	530	388	395	31	74
Provincia di Bari delle Puglie ..	489	511	578	531	393	389	30	78	...	1	1	1

PROVINCIA DI FOGGIA.

a) Centri di almeno 15 000 abitanti.

Cerignola	492	508	566	513	408	391	24	95	1	1	1	—
Foggia	496	504	611	553	355	353	32	93	1	1	1	...
Lucera	492	508	590	544	373	347	35	105	1	1	...	3
Monte Sant'Angelo	494	506	491	474	479	443	29	83	1	...	—	...
San Marco in Lamis	472	528	560	493	417	399	22	107	1
San Severo	490	510	598	532	377	366	24	99	...	2	1	1

Segue : TAVOLA XIII.

**Popolazione presente classificata secondo il sesso e lo stato civile
nei Centri di almeno 15 000 abitanti,
nei Comuni capiluoghi di Circondario, nei Circondari, nelle Provincie e nella Regione.**

B - Numeri relativi.

CENTRI COMUNI E CIRCONDARI	Su 1000 abitanti in complesso		Su 1000 abitanti maschi e femmine erano rispettivamente									
			CELIBI E NUBILI		CONIUGATI		VEDOVI		SEPARATI LEGAL- MENTE		STATO CIVILE IGNOTO	
	M	F	M	F	M	F	M	F	M	F	M	F

b) Comuni capiluoghi di Circondario.

Bovino	470	530	536	501	421	398	42	100	—	—	1	1
Foggia	502	498	617	560	350	349	31	89	1	1	1	...
San Severo	502	498	592	533	383	366	24	98	...	2	1	1

c) Circondari e Provincia.

Bovino	484	516	574	528	394	373	30	97	...	1	1	1
Foggia	498	502	580	531	390	380	28	88	1	1	1	...
San Severo	488	512	580	531	392	368	26	99	...	1	2	1
Provincia di Foggia	493	507	579	530	391	375	28	93	...	1	1	1

PROVINCIA DI LECCE.

a) Centri di almeno 15 000 abitanti.

Brindisi	524	476	615	527	360	402	18	69	...	1	7	1
Ceglie Messapico	481	519	561	544	409	381	29	74	...	1	1	...
Francavilla Fontana	492	508	556	538	406	381	33	78	1	1	4	1
Lecce	486	514	624	622	343	355	14	17	3	3	16	3
Martina Franca	494	506	564	547	401	370	34	82	...	1	—	...
Ostuni	482	518	570	541	397	369	32	89	1	1	—	—
Taranto	526	474	631	548	346	382	21	68	1	1	1	1

b) Comuni capiluoghi di Circondario.

Brindisi	529	471	615	529	360	403	19	67	...	1	6	...
Gallipoli	497	503	602	563	366	355	27	76	3	5	2	1
Lecce	491	509	623	621	345	353	16	20	2	2	14	3
Taranto	527	473	632	547	345	386	21	65	1	1	1	1

c) Zone agricole e Provincia.

Brindisi	500	500	578	535	393	389	26	74	1	1	2	1
Gallipoli	494	506	587	545	382	375	29	78	1	1	1	1
Lecce	496	504	599	571	368	361	29	66	1	1	3	1
Taranto	505	495	590	533	382	390	26	75	1	1	1	1
Provincia di Lecce	499	501	588	545	381	379	28	74	1	1	2	1
Puglie	494	506	581	537	388	382	29	79	1	1	1	1

TAVOLA XIV.

Popolazione presente classificata
nei Centri di almeno 15 000 abitanti, nei Comuni capiluoghi

ETÀ A N N I	PROVINCIA DI														
	C E N														
	ALTAMURA			ANDRIA			BARI DELLE PUGLIE			BARLETTA			BISCEGLIE		
	MF	M	F	MF	M	F	MF	M	F	MF	M	F	MF	M	F
fino a 1.....	834	412	422	1210	614	596	3642	1881	1761	1655	820	835	946	517	429
1- 2.....	621	341	280	982	619	363	2964	1500	1464	1317	674	643	1100	566	534
2- 3.....	756	425	331	1420	712	708	2407	1230	1177	1203	612	591	498	250	248
3- 4.....	482	266	216	1112	585	527	1609	836	773	948	498	450	449	219	230
4- 5.....	588	306	282	1129	612	517	1930	986	944	901	495	406	418	195	223
5- 6.....	467	246	221	1080	526	554	1884	952	932	978	497	481	554	287	267
6- 7.....	673	358	315	1233	584	649	2142	1101	1041	1086	559	527	644	324	320
7- 8.....	672	346	326	1210	605	605	2213	1153	1060	1145	609	536	591	300	291
8- 9.....	682	347	335	1382	645	737	2185	1125	1060	1169	598	571	687	332	355
9- 10.....	723	386	337	1282	610	672	2242	1175	1067	1116	618	498	702	340	362
10- 11.....	713	372	341	1434	672	762	2330	1237	1093	1112	585	527	706	377	329
11- 12.....	583	292	294	1393	639	754	2354	1180	1174	1268	677	591	801	418	383
12- 13.....	594	306	288	1366	695	671	2158	1107	1051	1122	263	499	650	334	316
13- 14.....	628	321	307	1178	613	565	2131	1098	1033	1094	588	506	771	395	376
14- 15.....	642	350	292	1149	603	546	2177	1094	1083	1059	542	517	651	347	304
15- 16.....	652	328	324	1244	577	667	2146	1099	1047	1013	517	496	698	353	345
16- 17.....	602	322	280	1126	571	555	2295	1142	1153	1000	487	513	648	322	326
17- 18.....	548	270	273	1159	653	506	2196	1097	1099	964	513	451	604	316	288
18- 19.....	583	279	304	1151	642	509	2064	1029	1035	966	499	467	560	266	294
19- 20.....	450	234	216	843	389	454	2136	1132	1004	982	426	556	519	244	275
20- 21.....	467	206	261	1044	522	522	3330	2296	1034	936	495	441	412	145	267
21- 25.....	1649	793	856	4213	2124	2089	8492	4287	4205	3521	1787	1734	2357	1058	1299
25- 30.....	1586	707	879	4182	2133	2049	8423	3991	4432	3868	1896	1972	2740	1366	1374
30- 35.....	1617	689	928	3957	1924	2033	7904	3834	4070	3385	1701	1684	2573	1253	1320
35- 40.....	1443	648	795	3653	1885	1768	6569	3073	3496	3122	1508	1614	2287	1134	1153
40- 45.....	1480	693	787	3400	1736	1664	5463	2689	2774	2623	1276	1347	1926	993	933
45- 50.....	1223	615	608	2245	948	1297	4650	2350	2300	2284	1127	1157	1602	798	804
50- 55.....	1253	618	635	2099	945	1154	4225	2101	2124	1997	998	999	1426	674	752
55- 60.....	891	448	443	1839	866	973	3482	1774	1708	1592	845	747	1371	670	701
60- 65.....	1151	557	594	2034	959	1075	3235	1576	1659	1563	745	818	1378	672	706
65- 70.....	613	315	298	1291	636	655	2109	1030	1079	1180	581	599	1049	529	520
70- 75.....	543	277	266	870	394	476	1579	743	836	801	396	405	718	333	385
75- 80.....	197	87	110	411	224	187	894	430	464	415	210	205	474	238	236
80- 85.....	168	78	90	254	103	151	460	209	251	203	87	116	232	108	124
85- 90.....	46	25	21	64	26	38	172	66	106	77	30	47	70	30	40
90- 95.....	11	7	4	12	5	7	25	8	17	2	10	12	19	7	12
95-100.....	3	1	2	7	2	5	13	5	8	6	—	6	10	2	8
oltre 100.....	1	1	—	—	—	—	3	1	2	3	1	2	—	—	—
ignota.....	39	15	24	128	66	62	3757	1814	1943	359	148	211	64	24	40
In complesso.....	26877	13287	13590	55786	27664	28122	109990	55431	54559	50055	25278	24777	33905	16736	17169

cata secondo il sesso e l'età
di Circondario, nei Circondari, nelle Provincie e nella Regione.

BARI DELLE PUGLIE

T R I

BITONTO			CANOSA DI PUGLIA			CORATO			GIOJA DAL COLLE			GRAVINA IN PUGLIA			MINERVINO MURGE		
MF	M	F	MF	M	F	MF	M	F	MF	M	F	MF	M	F	MF	M	F
701	330	371	830	439	391	987	512	475	491	261	230	596	293	303	643	301	342
604	321	283	679	347	332	1013	527	486	460	236	224	556	301	255	712	363	349
524	285	239	718	368	350	1186	609	577	477	230	247	358	177	181	419	213	206
396	202	194	439	227	212	778	394	384	367	192	175	273	139	134	315	173	142
450	222	228	495	255	240	830	440	390	357	178	179	263	125	138	310	166	144
433	229	204	451	246	205	891	462	429	434	234	200	333	169	164	344	178	166
531	278	253	526	281	245	1054	507	547	520	266	254	460	229	231	471	242	229
567	272	295	620	344	276	1357	742	615	575	295	280	460	230	230	516	272	244
688	332	356	591	306	285	1334	703	631	610	330	280	473	229	244	411	152	259
610	314	296	580	301	279	1220	645	575	547	285	262	492	251	241	501	250	251
665	323	342	576	302	274	1347	692	655	579	273	306	521	268	253	511	248	263
557	285	272	671	346	325	1307	683	624	533	293	240	439	211	228	467	229	238
598	300	298	576	287	289	1296	672	624	572	295	277	495	236	259	432	229	203
610	286	324	613	325	288	1098	583	515	495	241	254	472	227	245	473	255	218
563	299	264	639	338	301	1343	688	655	491	263	228	456	225	231	439	219	220
507	270	237	543	301	242	1114	527	587	422	204	218	376	183	193	413	211	202
551	262	289	555	271	284	1164	591	573	455	228	227	382	193	189	387	215	172
506	268	238	551	283	268	1065	549	516	474	244	230	355	157	198	345	187	158
504	227	277	521	264	257	1030	476	560	376	181	195	368	176	192	232	137	145
435	188	247	451	215	236	768	361	407	319	161	158	309	121	188	280	124	156
356	126	230	381	162	219	656	262	394	294	105	189	276	96	180	219	97	122
1875	870	1005	1610	752	858	3261	1541	1720	1352	631	721	1297	604	693	1158	574	584
1746	781	965	1581	806	775	2868	1303	1565	1452	617	835	1294	581	710	1174	544	630
1579	705	874	1808	839	969	2991	1358	1633	1386	613	773	1140	468	672	1207	555	652
1491	655	836	1710	806	904	2790	1341	1449	1224	548	676	1142	547	595	1219	542	677
1464	671	793	1543	761	782	2583	1269	1314	1171	562	609	1110	533	577	1062	526	536
1347	667	680	1447	693	754	2152	1072	1080	1022	497	525	1022	506	516	901	474	427
1382	665	717	1104	555	549	2254	1172	1082	1002	522	480	830	396	434	751	378	373
1081	529	552	924	499	425	1599	824	775	803	418	385	678	322	356	754	346	408
1365	660	705	1001	474	527	1835	945	890	1002	500	502	796	387	409	676	322	354
836	415	421	634	212	322	1099	563	536	668	359	309	474	211	263	457	206	251
658	329	329	391	187	204	902	486	416	565	264	301	381	168	213	299	114	185
335	176	159	213	108	105	351	202	149	286	142	144	153	84	69	152	58	94
202	75	127	106	59	47	241	112	129	149	71	78	92	38	54	73	31	42
41	20	21	21	10	11	76	38	38	55	33	22	18	12	6	11	4	7
10	4	6	7	1	6	20	8	12	11	2	9	11	1	10	4	3	1
2	1	1	2	1	1	7	3	4	—	—	—	3	2	1	1	1	—
—	—	—	—	—	—	—	—	—	—	—	—	—	—	—	—	—	—
71	21	50	64	23	41	63	25	38	79	26	53	89	28	61	27	11	16
26841	12863	13978	26172	13094	13078	47930	23881	24049	22075	10800	11275	19243	9127	10116	18816	9150	9666

Segue: TAVOLA XIV.

**Popolazione presente classifi
nei Centri di almeno 15 000 abitanti, nei Comuni capiluoghi**

ETÀ A N N I	Segue: PROVINCIA DI BARI														
	Segue: C E N T R I														
	MOLA DI BARI			MOLFETTA			RUVO DI PUGLIA			SANTERAMO IN COLLE			TERLIZZI		
	M	F	F	M	F	F	M	F	F	M	F	F	M	F	F
fino a 1.....	426	212	214	1173	598	575	781	400	381	447	229	218	546	274	272
1- 2.....	478	260	218	1425	731	694	779	397	382	383	196	187	464	241	223
2- 3.....	333	187	146	1003	494	509	458	229	229	341	178	163	517	259	258
3- 4.....	257	138	119	730	381	349	456	226	230	214	101	113	386	201	185
4- 5.....	298	159	139	818	407	411	457	232	225	224	115	109	376	198	178
5- 6.....	332	181	151	840	419	421	568	307	261	274	147	127	360	187	173
6- 7.....	362	196	166	956	514	442	621	308	313	377	193	184	472	230	242
7- 8.....	386	213	173	1022	537	485	746	381	365	404	207	197	563	284	279
8- 9.....	391	202	189	1008	493	515	633	351	282	481	258	223	567	297	270
9- 10.....	376	204	172	1049	527	522	726	365	361	415	210	205	511	273	238
10- 11.....	371	212	159	1124	526	598	696	359	337	454	208	246	612	318	294
11- 12.....	396	212	184	1058	542	516	684	353	331	399	202	197	556	278	278
12- 13.....	377	183	194	1107	574	533	508	248	260	443	236	207	538	297	241
12- 14.....	336	166	170	1032	528	504	662	334	328	358	180	178	508	277	231
14- 15.....	342	177	165	1083	521	562	609	314	295	359	191	168	496	248	248
15- 16.....	332	156	176	990	502	488	636	316	320	335	163	172	448	221	227
16- 17.....	302	140	162	1020	478	542	552	270	282	278	147	131	482	246	236
17- 18.....	340	147	193	963	486	477	596	307	289	346	165	181	464	217	247
18- 19.....	226	88	138	877	421	456	472	241	231	272	118	154	401	203	198
19- 20.....	234	84	150	821	391	430	386	168	218	178	82	96	315	143	172
20- 21.....	178	53	125	616	183	433	370	152	218	164	47	117	335	121	214
21- 25.....	846	298	548	2987	1172	1815	1679	708	971	827	429	398	458	664	794
25- 30.....	945	360	585	3250	1298	1952	1700	741	959	875	386	489	1447	637	810
30- 35.....	829	326	503	2940	1253	1687	1887	897	990	930	410	520	1380	610	770
35- 40.....	844	331	513	2550	1072	1478	1578	747	831	938	422	516	1321	605	716
40- 45.....	761	333	428	2303	1030	1273	1311	674	637	856	449	407	1349	648	701
45- 50.....	788	365	423	2178	1026	1152	1291	672	619	789	451	338	1376	679	697
50- 55.....	752	327	425	2079	983	1096	1102	580	522	691	348	343	1334	658	676
55- 60.....	720	335	385	1639	773	866	1054	553	501	523	262	261	975	476	499
60- 65.....	727	345	382	1688	824	864	972	529	443	590	298	292	1135	586	549
65- 70.....	455	223	232	1213	584	629	712	368	344	445	228	217	608	337	361
70- 75.....	337	166	171	1044	501	543	458	218	240	356	160	196	535	285	250
75- 80.....	174	71	103	585	302	283	240	128	112	219	124	95	243	145	98
80- 85.....	125	61	64	299	130	169	90	58	32	108	53	55	127	57	70
85- 90.....	27	14	13	79	41	38	30	16	14	30	14	16	55	35	20
90- 95.....	12	3	9	20	9	11	6	4	2	3	1	2	—	—	—
95-100.....	4	2	2	3	3	—	1	—	1	2	1	1	—	—	—
oltre 100.....	—	—	—	—	—	—	—	—	—	—	—	—	—	—	—
ignota.....	26	12	14	135	63	72	121	49	72	25	8	17	112	50	62
In complesso.....	15445	7142	8303	45707	21317	24390	26628	13200	13428	15353	7617	7736	23462	11485	11977

**cata secondo il sesso e l'età
di Circondario, nei Circondari, nelle Provincie e nella Regione.**

DELLE PUGLIE

			COMUNI CAPILUOGHI DI CIRCONDARIO									CIRCONDARI					
TRANI			ALTAMURA			BARI DELLE PUGLIE			BARLETTA			ALTAMURA			BARI DELLE PUGLIE		
M F	M	F	M F	M	F	M F	M	F	M F	M	F	M F	M	F	M F	M	F
891	479	412	849	420	429	3806	1959	1847	1684	836	848	3718	1877	1841	12102	6136	5966
752	400	352	626	344	282	3106	1575	1531	1343	689	654	3227	1682	1545	11535	5828	5707
669	331	338	764	429	335	2546	1309	1237	1231	631	600	2803	1449	1354	8896	4583	4313
523	265	258	485	268	217	1636	877	819	969	510	459	2097	1091	1006	6555	3362	3193
524	263	261	594	306	288	2029	1036	993	921	505	416	2276	1139	1137	7356	3767	3589
536	299	237	472	247	225	1978	1002	976	1001	507	494	2534	1327	1207	7714	3954	3760
697	359	338	631	363	318	2280	1171	1109	1116	570	546	3250	1667	1583	9687	4915	4772
694	354	340	676	348	328	2357	1227	1130	1167	620	547	3436	1735	1701	9544	4928	4616
721	348	373	689	350	339	2341	1213	1128	1191	608	583	3613	1861	1752	10485	5378	5107
669	325	344	730	392	338	2372	1240	1132	1143	632	511	3487	1827	1660	10050	5214	4836
742	370	372	721	374	347	2462	1301	1161	1135	598	537	3554	1793	1761	10000	5069	4931
758	385	373	592	297	295	2461	1236	1225	1295	689	606	3275	1703	1572	9290	4705	4585
712	403	309	599	309	290	2258	1157	1101	1160	645	515	3422	1800	1622	9475	4786	4689
681	355	326	635	327	308	2257	1168	1069	1129	603	526	3228	1649	1579	9298	4752	4546
678	344	334	648	353	295	2313	1163	1150	1080	554	526	3101	1654	1447	8961	4541	4420
614	291	323	656	328	328	2262	1155	1107	1052	533	519	2954	1480	1474	8703	4401	4302
701	337	364	606	324	282	2405	1190	1215	1030	504	526	2795	1452	1343	8949	4390	4559
720	352	368	553	272	281	2298	1153	1145	989	528	461	2715	1356	1356	8008	3908	4100
658	365	293	586	281	305	2147	1070	1077	996	513	483	2518	1202	1316	7495	3499	3996
644	323	321	460	241	219	2224	1173	1051	1009	441	568	2050	988	1062	7170	3312	3858
631	370	261	509	248	261	3383	2311	1072	957	507	450	1880	750	1130	7548	3829	3719
2802	1273	1529	1690	825	865	8764	4401	4363	3603	1836	1767	8326	3967	4359	28802	12977	15825
2407	1033	1464	1596	712	884	8665	4096	4569	3931	1935	1996	8365	3656	4709	29088	12609	16479
2419	1006	1413	1633	701	932	8176	3966	4210	3461	1746	1715	8067	3479	4588	26356	11581	14775
1844	875	969	1458	653	805	6800	3182	3618	3185	1541	1644	7302	3587	4215	24217	10358	13259
1654	780	874	1493	700	793	5698	2791	2907	2681	1306	1375	7456	3649	3837	22177	10507	11670
1543	767	776	1235	622	613	4367	2457	2410	2339	1159	1180	6976	3574	3402	20477	10152	10325
1380	671	709	1258	620	638	4420	2197	2223	2055	1028	1027	6175	3100	3075	19740	9698	10042
1264	632	632	892	449	443	3048	1872	1776	1633	868	765	5186	2620	2566	16904	8300	8604
1325	623	702	1153	559	594	3402	1656	1746	1597	763	834	5926	2946	2980	17699	8771	8928
943	487	456	613	315	298	2212	1077	1135	1214	596	618	4014	2024	1990	11774	6009	5765
649	326	323	545	277	268	1645	784	861	812	400	412	3144	1529	1615	9371	4649	4722
365	176	189	198	88	110	930	447	483	423	214	209	1653	850	803	5279	2688	2591
167	87	110	168	78	90	477	217	260	205	89	116	886	430	456	2975	1394	1581
63	25	38	46	25	21	181	71	110	78	30	48	270	137	133	884	417	467
28	17	11	11	7	4	28	10	18	22	10	12	63	20	43	215	91	124
1	1	—	3	1	2	13	5	8	6	—	6	10	5	5	55	23	32
2	—	2	1	1	—	3	1	2	3	1	2	1	1	—	5	2	3
32	6	26	41	16	25	3844	1864	1980	359	148	211	318	114	204	5404	2577	2827
33223	16103	17120	27165	13470	13695	114754	57780	56974	51205	25893	25312	136571	67170	69401	430243	208660	221583

Segue: TAVOLA XIV.

**Popolazione presente classificata
nei Centri di almeno 15 000 abitanti, nei Comuni capoluoghi**

ETÀ ANNI	Segue: PROVINCIA DI BARI DELLE PUGLIE															CEN
	Segue: CIRCONDARI															
	BARLETTA			TOTALE			CERIGNOLA			FOGGIA			LUOGRA			
	M	F	M	M	F	M	M	F	M	M	F	M	M	F	M	
fino a 1.....	10273	5256	5017	26093	13269	12824	1357	694	663	1705	855	850	586	279	257	
1- 2.....	9796	5190	4606	24558	12700	11858	884	472	412	1521	780	741	383	189	194	
2- 3.....	8603	4365	4238	20302	10397	9905	950	483	467	1196	636	560	286	162	124	
3- 4.....	6517	3367	3150	15169	7820	7349	593	319	274	1116	585	531	226	112	114	
4- 5.....	6618	3445	3173	16250	8351	7899	710	353	357	1063	559	504	220	123	97	
5- 6.....	7045	3635	3410	17293	8916	8377	641	321	320	1117	558	559	307	158	149	
6- 7.....	8268	4173	4095	21205	10755	10450	733	384	349	1339	667	672	325	164	161	
7- 8.....	9022	4715	4307	22002	11378	10624	791	387	404	1353	667	686	353	173	180	
8- 9.....	9076	4528	4548	23174	11767	11407	808	435	373	1345	671	674	330	164	166	
9- 10.....	8957	4586	4371	22494	11627	10867	789	378	411	1288	613	675	390	209	181	
10- 11.....	9521	4789	4732	23075	11651	11424	776	391	385	1342	679	663	366	174	192	
11- 12.....	9568	4878	4690	22133	11286	10847	754	347	407	1395	699	696	362	188	174	
12- 13.....	8904	4684	4220	21801	11270	10531	775	357	418	1334	667	667	374	190	184	
13- 14.....	8722	4580	4142	21248	10981	10267	746	364	382	1216	615	601	376	196	180	
14- 15.....	8753	4476	4277	20815	10671	10144	740	351	389	1302	673	629	367	173	194	
15- 16.....	8299	4119	4180	19956	10000	9956	814	430	384	1233	637	596	337	176	161	
16- 17.....	8493	4087	4106	19937	9929	10008	745	366	379	1250	637	593	309	165	144	
17- 18.....	7959	4145	3814	18682	9409	9273	802	397	405	1207	637	570	318	156	162	
18- 19.....	7435	3783	3652	17448	8484	8964	713	353	360	1131	580	551	272	139	133	
19- 20.....	6458	3018	3440	15678	7318	8360	659	335	324	1114	576	538	384	240	144	
20- 21.....	5935	2644	3291	15363	7223	8140	724	394	330	1353	847	506	214	99	115	
21- 25.....	26687	12445	14242	63815	29389	34426	2533	1258	1275	4610	2408	2202	1124	524	600	
25- 30.....	26756	12439	14317	64209	28704	35505	2438	1208	1230	5085	2333	2752	1161	563	598	
30- 35.....	26008	12042	13966	60431	27102	33329	2187	1063	1124	4649	2202	2447	1057	495	562	
35- 40.....	23430	11145	12285	55449	25690	29759	2048	1007	1041	3943	1889	2054	1008	496	512	
40- 45.....	21064	10342	10722	50697	24498	26199	1982	980	1002	3314	1675	1639	879	423	456	
45- 50.....	18278	8974	9304	45731	22700	23031	1756	906	850	2965	1411	1554	794	396	398	
50- 55.....	16074	8248	8426	42589	21046	21543	1534	718	816	2244	1140	1104	652	291	361	
55- 60.....	13958	6972	6986	36048	17892	18156	1196	580	616	2076	1007	1069	543	292	251	
60- 65.....	14542	7133	7359	38167	18900	19267	1255	597	658	1848	861	987	558	264	294	
65- 70.....	9916	4950	4666	25704	12983	12721	635	293	342	1376	658	718	472	202	270	
70- 75.....	7031	3427	3604	19546	9605	9941	552	242	310	972	425	547	288	117	171	
75- 80.....	3609	1873	1736	10541	5411	5130	249	120	129	532	236	296	158	68	90	
80- 85.....	1889	861	1028	5750	2685	3065	125	50	75	258	111	147	67	21	46	
85- 90.....	561	263	298	1715	817	898	45	14	31	94	24	70	20	6	14	
90- 95.....	140	66	74	418	177	241	5	1	4	29	12	17	3	—	3	
95-100.....	38	13	25	103	41	62	7	2	5	4	2	2	1	—	1	
oltre 100.....	6	1	5	12	4	8	1	1	—	1	—	1	—	—	—	
ignota.....	1188	491	697	6910	3182	3728	965	358	607	135	66	69	119	51	68	
In complesso.....	385697	190198	195499	952511	466028	486483	36017	17709	18308	61035	30298	30737	15939	7838	8101	

**cata secondo il sesso e l'età
di Circondario, nei Circondari, nelle Province e nella Regione.**

PROVINCIA DI FOGGIA

TRI

COMUNI CAPILUOGHI DI CIRCONDARIO

MONTE SANT'ANGELO			SAN MARCO IN LAMIS			SAN SEVERO			BOVINO			FOGGIA			SAN SEVERO			
M	F	M	M	F	M	F	M	F	M	F	M	F	M	F	M	F	M	F
645	337	308	580	317	263	1112	565	547	226	114	112	1889	957	932	1136	583	553	
615	318	297	566	295	271	883	462	421	229	118	111	1663	856	807	901	473	428	
345	179	166	343	185	158	694	368	326	138	65	73	1300	687	613	707	374	333	
273	132	141	238	126	112	591	295	296	79	37	42	1212	632	580	606	303	303	
290	142	148	276	144	132	581	300	281	103	49	54	1186	612	574	585	307	288	
355	188	167	346	187	159	608	319	289	141	72	69	1230	608	622	621	326	295	
438	241	197	515	268	247	821	428	393	179	91	88	1499	751	748	840	436	404	
361	197	164	414	220	194	779	388	391	184	89	95	1549	755	794	804	400	404	
415	217	198	443	226	217	620	425	395	173	87	86	1542	766	776	841	438	403	
393	199	194	438	235	203	816	432	384	200	101	99	1467	708	759	835	442	393	
369	188	181	435	211	224	812	410	402	155	73	82	1548	780	768	836	429	407	
445	231	214	362	101	171	859	453	406	181	87	94	1583	791	792	888	473	415	
288	147	141	445	233	212	790	429	361	158	77	81	1528	764	764	833	464	369	
340	167	173	423	216	207	787	408	379	152	79	73	1423	745	678	853	466	387	
344	174	170	402	208	194	749	389	360	135	68	67	1468	763	705	805	436	369	
325	166	159	331	147	184	734	366	368	157	76	81	1415	738	677	785	410	375	
303	155	148	383	199	184	750	370	380	161	80	81	1405	730	675	790	406	384	
276	136	140	381	191	190	670	342	328	128	61	67	1386	749	637	708	376	332	
311	153	158	330	165	165	694	352	342	82	36	46	1278	680	598	726	382	344	
297	131	166	250	133	117	564	288	276	98	43	55	1236	611	595	590	311	279	
248	91	157	172	56	116	541	261	280	97	40	57	1431	896	535	550	268	282	
1182	520	662	1182	511	671	2324	1109	1215	483	228	255	5051	2682	2369	2422	1192	1230	
1301	622	679	1146	465	681	2414	1127	1287	431	187	244	5445	2524	2921	2517	1211	1306	
1313	678	635	1128	443	685	2231	1048	1183	369	165	204	5018	2403	2615	2325	1123	1202	
1104	567	537	1060	466	594	1830	833	997	373	152	221	4308	2072	2236	1936	919	1017	
951	480	471	1095	455	640	1815	879	936	359	154	205	3677	1874	1803	1901	948	953	
913	423	490	997	492	505	1652	822	830	325	151	174	3284	1594	1690	1726	883	843	
811	346	465	905	418	427	1213	582	631	323	145	178	2455	1267	1188	1275	638	637	
835	433	402	648	300	348	1102	510	592	301	140	161	2276	1146	1130	1145	549	596	
759	353	406	756	354	402	1177	522	655	280	136	144	1972	941	1031	1226	562	664	
648	325	323	495	227	268	730	345	385	263	129	134	1466	718	748	762	374	388	
377	192	185	418	185	233	570	242	328	197	93	104	1037	464	573	589	259	330	
199	94	105	154	61	93	247	112	135	89	45	44	559	256	303	250	114	136	
92	48	44	99	41	58	115	46	69	44	24	20	264	114	150	119	49	70	
24	14	10	21	7	14	39	9	30	4	1	3	95	25	70	39	9	30	
1	1	—	17	6	11	10	3	7	1	1	—	29	12	17	10	3	7	
—	—	—	1	—	1	1	1	—	—	—	—	4	2	2	1	1	—	
—	—	—	—	—	—	—	—	—	—	—	—	1	—	1	—	—	—	
17	5	12	19	4	15	112	35	77	14	5	9	135	66	69	113	36	77	
18203	8990	9213	18214	8588	9626	33237	16275	16962	7012	3299	3713	67314	33769	33545	34606	17373	17233	

Segue: TAVOLA XIV.

**Popolazione presente classifi
nei Centri di almeno 15 000 abitanti, nei Comuni capiluoghi**

ETÀ ANNI	Segue: PROVINCIA DI FOGGIA														
	CIRCONDARI									TOTALE			BRINDISI		
	BOVINO			FOGGIA			SAN SEVERO			M F	M	F	M F	M	F
	M F	M	F	M F	M	F	M F	M	F						
fino a 1.....	1595	834	761	7810	4029	3781	5271	2659	2612	14676	7522	7154	971	480	491
1- 2.....	1466	765	701	6662	3434	3228	4961	2580	2381	13089	6779	6310	778	406	372
2- 3.....	1208	621	587	4964	2651	2313	3434	1779	1655	9606	5051	4555	697	357	340
3- 4.....	900	449	451	4050	2108	1942	2644	1429	1215	7594	3986	3608	613	334	279
4- 5.....	868	435	433	3895	1973	1922	2726	1374	1352	7489	3782	3707	567	300	267
5- 6.....	1051	518	533	4276	2178	2098	3218	1648	1570	8545	4344	4201	589	302	287
6- 7.....	1364	691	673	5217	2680	2537	4320	2248	2072	10901	5619	5282	680	334	346
7- 8.....	1436	726	710	5385	2874	2711	4165	2092	2073	10986	5492	5494	725	347	378
8- 9.....	1332	653	679	5399	2761	2638	4242	2134	2108	10973	5548	5425	692	352	340
9- 10.....	1402	676	726	5359	2663	2696	4029	2103	1926	10790	5442	5348	677	343	334
10- 11.....	1324	654	670	5365	2700	2665	4024	2045	1979	10713	5399	5314	669	315	354
11- 12.....	1241	611	630	5664	2883	2781	3871	1989	1882	10776	5483	5293	674	323	351
12- 13.....	1397	727	670	5189	2580	2609	4020	2125	1895	10606	5432	5174	657	338	319
13- 14.....	1274	662	612	5319	2758	2561	3955	2090	1865	10548	5510	5038	605	307	298
14- 15.....	1157	588	569	5174	2647	2527	3758	1973	1785	10089	5208	4881	638	312	326
15- 16.....	1140	569	571	5170	2703	2467	3724	1888	1836	10034	5160	4874	555	265	290
16- 17.....	1169	566	603	4871	2475	2396	3662	1926	1736	9702	4967	4735	631	316	315
17- 18.....	1024	500	524	4673	2419	2254	3535	1825	1710	9232	4744	4488	532	275	257
18- 19.....	815	397	418	4383	2247	2136	3209	1609	1600	8407	4253	4154	512	264	248
19- 20.....	881	428	453	4454	2312	2142	2874	1468	1406	8209	4208	4001	590	367	223
20- 21.....	709	290	419	3796	1941	1855	2165	916	1249	6670	3147	3523	1135	904	231
21- 25.....	3303	1615	1688	16684	8332	8352	11894	5570	6324	31881	15517	16364	2526	1429	1097
25- 30.....	3083	1358	1725	16665	7873	8792	11630	5352	6278	31378	14583	16795	2431	1240	1191
30- 35.....	2771	1231	1540	15577	7501	8076	11070	5070	6000	29418	13802	15616	2371	1197	1174
35- 40.....	2668	1249	1419	14050	6749	7301	9923	4704	5219	26641	12702	13939	1885	947	938
40- 45.....	2766	1301	1465	12820	6417	6403	9496	4484	5009	25079	12202	12877	1681	906	775
45- 50.....	2634	1291	1343	11426	5660	5766	8570	4253	4317	22630	11204	11426	1361	679	682
50- 55.....	2395	1151	1244	9371	4651	4720	7189	3517	3672	19955	9319	9636	1204	632	572
55- 60.....	2130	1058	1072	8288	4176	4112	6196	2962	3234	16614	8196	8418	1069	567	502
60- 65.....	2084	1003	1081	7841	3779	4062	6168	2827	3341	16093	7609	8484	944	477	467
65- 70.....	1670	803	867	5679	2758	2921	4361	2010	2351	11710	5571	6139	578	282	296
70- 75.....	1227	567	660	3936	1841	2095	3226	1446	1780	8389	3854	4535	382	196	186
75- 80.....	554	267	287	1943	935	1008	1395	608	787	3892	1810	2082	218	98	120
80- 85.....	247	98	149	891	393	498	647	262	385	1785	753	1032	119	40	79
85- 90.....	54	23	31	304	114	190	187	68	119	545	205	340	33	12	21
90- 95.....	16	1	15	57	23	34	61	14	47	134	38	96	13	5	8
95-100.....	1	—	1	16	4	12	6	1	5	23	5	18	3	1	2
oltre 100.....	—	—	—	2	1	1	2	—	2	4	1	3	—	—	—
ignota.....	232	98	134	1629	651	978	1835	790	1045	3696	1539	2157	68	25	43
In complesso.....	52588	25474	27114	234254	116674	117580	171660	83838	87822	458502	225988	232516	31073	16274	14799

**cata secondo il sesso e l'età
di Circondario, nei Circondari, nelle Provincie e nella Regione.**

PROVINCIA DI LECCE

CENTRI

CEGLIE MESSAPICO			FRANCAVILLA FONTANA			LECCE			MARTINA FRANCA			OSTUNI			TARANTO		
M	F	T	M	F	T	M	F	T	M	F	T	M	F	T	M	F	T
507	267	240	493	248	245	733	413	325	597	305	292	715	359	356	2683	1335	1348
451	229	222	396	198	198	646	313	333	580	294	286	510	258	252	2300	1198	1102
343	164	179	349	187	162	598	294	304	456	219	237	370	208	162	1839	939	900
278	137	141	250	137	113	467	228	239	324	168	156	284	138	146	1765	919	846
312	135	177	311	171	140	669	279	390	303	163	135	303	154	149	1695	860	835
311	171	140	261	125	136	632	306	326	363	185	178	337	172	165	1755	908	847
343	160	183	311	159	152	643	331	312	411	208	203	471	233	238	1972	972	1000
426	232	194	383	194	189	656	313	343	504	264	240	447	214	233	1878	959	919
426	206	220	405	201	204	763	377	336	584	311	273	482	249	233	1868	927	941
395	191	204	407	215	192	730	362	368	503	236	267	451	213	238	1904	908	996
409	184	225	418	220	198	742	355	387	533	261	272	437	241	196	1819	939	880
362	193	169	400	205	195	795	393	402	480	242	238	490	243	247	1972	1015	957
375	196	179	476	237	239	788	393	395	530	267	263	416	213	203	1835	913	922
331	157	174	370	184	186	741	366	375	449	238	211	389	197	192	1834	965	869
347	168	179	351	187	164	715	351	364	448	217	231	417	210	207	1791	908	883
293	144	149	338	178	160	766	380	386	376	190	186	343	176	167	1787	950	837
308	145	163	349	170	179	737	344	393	419	206	213	332	169	163	1752	920	832
252	120	132	290	132	158	749	333	416	317	146	171	283	129	154	1754	880	874
244	127	117	233	114	119	664	285	379	353	186	167	273	126	147	1680	873	807
254	128	126	230	98	132	694	333	361	314	160	154	245	112	133	1676	839	787
217	103	114	214	76	138	964	608	356	348	173	175	248	88	160	3825	3150	675
1068	473	595	1085	505	580	2476	1231	1245	1540	754	786	1181	506	675	7377	4298	3079
1309	590	719	1228	553	675	2550	1292	1258	1914	977	937	1271	594	677	6869	3348	3521
1196	542	654	1171	535	636	2351	1102	1249	1946	927	1019	1137	479	658	6165	3096	3069
1114	550	564	976	469	507	2250	967	1283	1625	774	851	1129	543	586	5124	2450	2674
1002	447	555	976	455	521	1742	863	879	1525	760	765	1071	492	579	4217	2087	2130
841	407	434	966	508	458	1646	861	785	1092	541	551	942	438	504	3851	1979	1872
792	392	400	929	464	465	1380	692	688	1197	596	601	917	470	447	3376	1776	1600
767	383	384	763	434	329	1306	631	675	935	460	475	863	411	452	2522	1317	1205
859	412	447	794	372	422	1189	550	639	1040	494	546	907	443	484	2151	1137	1014
578	281	297	539	267	272	822	377	445	755	358	397	642	292	350	1468	748	720
403	198	205	429	221	208	622	267	355	667	291	376	504	272	232	1181	526	655
208	116	92	184	98	86	344	153	191	392	201	191	283	164	119	607	311	296
115	53	62	147	63	84	215	79	136	203	88	116	126	54	72	327	134	193
22	8	14	34	21	13	67	33	34	65	38	27	35	18	17	93	43	50
11	3	8	5	3	2	17	3	14	24	3	21	13	7	6	58	34	24
1	—	1	1	—	1	6	1	5	3	1	2	3	1	2	19	14	5
—	—	—	—	—	—	—	—	—	—	—	—	—	—	—	2	2	—
35	15	20	285	128	157	258	125	133	240	118	122	31	15	16	280	153	127
17505	8427	9078	17747	8732	9015	34138	16584	17554	24355	12025	12330	19298	9301	9997	87071	45780	41291

Segue: TAVOLA XIV.

**Popolazione presente classifi
nei Centri di almeno 15 000 abitanti, nei Comuni capiluoghi**

		Segue: P R O V I N C I A D I														
ETÀ	A N N I	COMUNI CAPILUOGHI DI CIRCONDARIO														
		BRINDISI			GALLIPOLI			LECCE			TARANTO			BRINDISI		
		M F	M	F	M F	M	F	M F	M	F	M F	M	F	M F	M	F
fino a 1.....	1093	543	550	308	153	155	874	491	383	3134	1556	1578	5445	2733	2712	
1- 2.....	887	454	433	286	153	133	746	360	386	2694	1411	1283	4993	2547	2446	
2- 3.....	784	403	381	349	170	179	711	355	356	2260	1161	1099	4234	2168	2066	
3- 4.....	696	377	319	210	100	110	566	280	286	2086	1081	1005	3162	1635	1527	
4- 5.....	641	332	309	234	124	110	774	333	441	1993	1013	980	3216	1660	1556	
5- 6.....	663	344	319	248	134	114	747	360	387	2077	1083	994	3417	1785	1632	
6- 7.....	766	370	396	291	146	145	769	384	385	2365	1175	1190	4189	2084	2105	
7- 8.....	833	396	437	270	135	135	841	414	427	2277	1184	1093	4661	2346	2315	
8- 9.....	795	413	382	283	152	131	906	453	453	2279	1131	1148	4763	2418	2345	
9- 10.....	780	393	387	263	140	123	867	434	433	2312	1120	1192	4547	2296	2251	
10- 11.....	775	360	415	265	139	126	887	429	458	2205	1152	1053	4426	2218	2208	
11- 12.....	790	388	402	295	150	145	955	469	486	2378	1246	1132	4408	2201	2207	
12- 13.....	767	403	364	306	147	159	949	482	467	2257	1138	1119	4567	2369	2198	
13- 14.....	724	368	356	276	141	135	888	458	430	2245	1189	1056	4120	2047	2073	
14- 15.....	744	381	363	258	133	125	848	424	424	2182	1111	1071	4098	2097	2001	
15- 16.....	650	324	326	254	136	118	929	472	457	2120	1137	983	3776	1896	1880	
16- 17.....	739	377	362	275	132	143	863	413	450	2103	1116	987	3829	1882	1947	
17- 18.....	624	332	292	234	122	112	864	404	460	2071	1040	1031	3154	1593	1561	
18- 19.....	590	312	278	213	100	113	791	348	443	2023	1087	956	2805	1416	1389	
19- 20.....	650	398	252	209	114	95	796	394	402	1966	1057	909	2721	1389	1332	
20- 21.....	1313	1064	249	132	56	76	1033	628	405	4376	3591	785	3177	1824	1353	
21- 25.....	2318	1613	1205	764	369	395	2822	1403	1419	8750	5128	3622	12151	5919	6232	
25- 30.....	2717	1885	1332	891	412	479	2850	1427	1423	8109	3964	4145	13255	6305	6950	
30- 35.....	2642	1857	1285	781	367	414	2700	1290	1410	7246	3623	3623	12420	5806	6614	
35- 40.....	2138	1079	1059	683	342	341	2526	1118	1408	6043	2908	3135	10259	5342	5517	
40- 45.....	1903	1033	870	613	315	298	1988	982	1006	5170	2543	2627	10350	5168	5182	
45- 50.....	1563	801	762	595	293	302	1882	990	892	4607	2384	2223	9815	4780	4535	
50- 55.....	1383	731	652	462	242	220	1559	789	770	4063	2104	1959	8315	4260	4055	
55- 60.....	1244	675	569	422	210	212	1441	710	731	3120	1598	1522	7379	3842	3537	
60- 65.....	1048	545	503	396	192	204	1336	630	706	2634	1281	1253	7285	3585	3700	
65- 70.....	651	327	324	275	149	126	920	439	481	1716	872	844	5016	2485	2531	
70- 75.....	426	223	203	246	122	124	681	299	382	1398	630	768	3795	1931	1864	
75- 80.....	237	111	126	105	49	56	373	171	202	707	364	343	1920	989	931	
80- 85.....	129	40	89	62	26	36	239	86	153	347	141	206	1100	481	619	
85- 90.....	36	14	22	29	11	18	82	39	43	104	50	54	301	141	160	
90- 95.....	17	5	12	3	2	1	17	3	14	60	36	24	89	32	57	
95-100.....	3	1	2	1	—	1	6	1	5	19	14	5	17	5	12	
oltre 100.....	—	—	—	—	—	—	—	—	—	2	2	—	—	—	—	
ignota.....	76	29	47	928	438	490	264	127	137	309	172	137	764	343	421	
In complesso.....	35335	18701	16634	12715	6316	6399	39290	19239	20001	103807	54673	49134	188039	94018	94021	

**cata secondo il sesso e l'età
di Circondario, nei Circondari, nelle Provincie e nella Regione.**

L E C C E														
CIRCONDARI									TOTALE			PUGLIE		
GALLIPOLI			LECCE			TARANTO			M F	M	F	M F	M	F
M F	M	F	M F	M	F	M F	M	F						
6406	3331	3075	6129	3250	2879	8484	4332	4152	26464	13646	12818	67233	34437	32796
6332	3263	3069	5882	3051	2831	7506	3920	3586	24713	12781	11932	62360	32260	30100
4675	2342	2333	4538	2310	2228	5708	2948	2760	19155	9768	9387	49063	25216	23847
3379	1755	1624	3532	1840	1692	4781	2411	2370	14854	7641	7213	37617	19447	18170
3359	1732	1627	3670	1829	1841	4627	2362	2265	14872	7563	7289	38611	19716	18895
3917	2079	1838	4799	2140	2059	5214	2675	2539	16747	8679	8068	42585	21939	20646
4933	2532	2401	5003	2584	2419	6133	3128	3005	20258	10328	9930	52364	26702	25662
5277	2697	2580	5320	2719	2601	6238	3191	3047	21496	10953	10543	54484	27823	26661
5232	2709	2523	5393	2779	2614	6722	3470	3252	22110	11376	10734	56257	28691	27566
4831	2443	2388	4965	2549	2416	6463	3248	3215	20806	10536	10270	54090	27605	26485
4783	2369	2414	4981	2582	2399	6175	3175	3000	20365	10344	10021	54153	27394	26759
4934	2518	2416	5255	2663	2592	6284	3209	3075	20881	10591	10290	53790	27360	26430
4942	2447	2495	5055	2585	2470	6257	3103	3154	20821	10504	10317	53228	27206	26022
4485	2253	2232	4713	2476	2237	6110	3166	2944	19428	9942	9486	51224	26433	24791
4448	2254	2194	4729	2386	2343	5746	2906	2840	19021	9643	9378	49925	25522	24403
4028	2050	1978	4689	2400	2289	5531	2858	2673	18024	9204	8820	48014	24364	23650
4284	2138	2146	4430	2155	2275	5578	2888	2690	18121	9063	9058	47760	23959	23801
3655	1841	1814	3980	1946	2034	4940	2476	2464	15729	7856	7873	43643	22009	21634
3170	1590	1580	3558	1692	1666	4779	2398	2381	14312	7096	7216	40167	19833	20334
3212	1531	1681	3377	1571	1806	4417	2204	2213	13727	6695	7032	37614	18221	19393
2636	1062	1674	3234	1480	1754	6536	4182	2054	15583	8848	6735	37616	19218	18398
13451	6214	7237	13923	6576	7352	19480	10140	9340	59010	28849	30161	154706	73755	80951
14699	6818	7881	14758	7095	7663	19908	9551	10357	62620	29769	32851	158207	73056	85151
13712	6502	7210	14530	6969	7561	18651	8891	9760	59313	28168	31145	149162	69072	80090
11662	5614	6048	13052	6332	6720	16110	7752	8358	51683	25040	26643	133773	63432	70341
10772	5303	5469	11265	5604	5661	14458	7078	7380	46845	23153	23692	122621	59853	62768
9842	5051	4791	10226	5179	5047	13261	6728	6533	42644	21738	20906	111005	55642	55363
8267	4091	4176	8670	4414	4256	11580	5840	5740	36832	18605	18227	98376	48970	49406
7978	4097	3881	7997	4056	3941	9767	4960	4807	33121	16955	16166	85783	43043	42740
7137	3684	3453	7095	3509	3586	9067	4568	4499	30584	15346	15238	84844	41855	42989
6063	3069	2994	5857	2870	2987	6747	3356	3391	23683	11780	11903	61097	30334	30763
4177	2023	2154	4265	2036	2229	5012	2366	2646	17249	8356	8893	45184	21815	23369
2480	1209	1271	2394	1155	1239	2779	1390	1389	9573	4743	4830	24006	11964	12042
1253	607	646	1204	529	675	1363	557	806	4020	2174	2746	12455	5612	6843
432	201	231	373	174	199	423	201	222	1529	717	812	3789	1739	2050
98	37	61	84	38	46	123	57	66	394	164	230	946	379	567
25	10	15	20	8	12	27	17	10	89	40	49	215	86	129
1	—	1	—	—	—	6	4	2	7	4	3	23	9	14
2595	1118	1477	3190	1477	1713	1916	908	1008	8465	3846	4619	19071	8567	10504
207562	102584	104978	215540	107008	108532	274907	138914	135993	886048	442524	443524	2297061	1134538	1162523

TAVOLA XV.

**Popolazione presente classificata secondo il sesso e per grandi gruppi di età
nei Centri di almeno 15 000 abitanti,
nei Comuni capiluoghi di Circondario, nei Circondari, nelle Provincie e nella Regione.**

A - Numeri assoluti.

CENTRI COMUNI E CIRCONDARI	MASCHI					FEMMINE					IN COMPLESSO				
	in complesso	fino a 15 anni	16 a 65	66 e oltre	età ignota	in complesso	fino a 15 anni	16 a 65	66 e oltre	età ignota	in complesso	fino a 15 anni	16 a 65	66 e oltre	età ignota

PROVINCIA DI BARI DELLE PUGLIE.

a) Centri di almeno 15 000 abitanti.

Altamura	13287	5074	7407	791	15	13590	4587	8188	791	24	26877	9661	15595	1582	39
Andria	27664	9334	16874	1390	66	28122	9226	17315	1519	62	55786	18560	34189	2909	128
Bari delle Puglie	55431	17655	33470	2492	1814	54559	16713	33140	2763	1943	109990	34368	66610	5255	3757
Barletta	25278	8995	14820	1315	148	24777	8178	14996	1392	211	50055	17173	29816	2707	359
Bisceglie	16736	5201	10264	1247	24	17169	4967	10837	1325	40	33905	10168	21101	2572	64
Bitonto	12863	4273	7544	1020	21	13978	4219	8645	1064	50	26841	8497	16189	2084	71
Canosa di Puglia	13094	4712	7681	678	23	13078	4292	8049	696	41	26172	9004	15730	1374	64
Corato	23881	8859	13585	1412	25	24049	8182	14545	1284	38	47930	17041	28130	2696	63
Gioja dal Colle ..	10800	3872	6031	871	26	11275	3636	6723	863	53	22075	7508	12754	1734	79
Gravina in Puglia	9127	3310	5273	516	28	10116	3337	6102	616	61	19243	6647	11375	1132	89
Minervino Murge.	9150	3490	5232	417	11	9666	3474	5596	580	16	18816	6964	10828	997	27
Mola di Bari	7142	2902	3688	540	12	8303	2559	5136	594	14	15445	5461	8824	1134	26
Molfetta	21317	7792	11892	1570	63	24390	7636	15009	1673	72	45707	15428	26901	3243	135
Ruvo di Puglia..	13200	4804	7555	792	49	13428	4580	8031	745	72	26628	9384	15586	1537	121
Santeramo in Colle	7617	2851	4177	581	8	7736	2722	4415	582	17	15353	5573	8592	1163	25
Terlizzi	11485	3862	6714	859	50	11977	3610	7506	799	62	23462	7472	14220	1658	112
Trani	16103	5280	9698	1119	6	17120	4967	10998	1129	26	33223	10247	20696	2248	32

b) Comuni capiluoghi di Circondario.

Altamura	13470	5127	7535	792	16	13695	4634	8243	793	25	27165	9761	15778	1585	41
Bari delle Puglie	57780	18634	34670	2612	1864	56974	17628	34489	2877	1980	114754	36262	69159	5489	3844
Barletta	25893	9197	15208	1340	148	25312	8368	15310	1423	211	51205	17565	30518	2763	359

c) Circondari e Provincia.

Altamura	67170	24254	37806	4996	114	69401	22767	41385	5045	204	136571	47021	79191	10041	318
Bari delle Puglie	208660	71918	118892	15273	2577	221583	69030	134441	15285	2827	430243	140948	253333	30558	5404
Barletta	190198	66667	111586	11454	491	195499	62976	120090	11736	697	385697	129643	231676	23190	1188
Provincia di Bari delle Puglie	466028	162839	268284	31723	3182	486483	154773	295916	32066	3728	952511	317612	564200	63789	6910

Segue: TAVOLA XV.

**Popolazione presente classificata secondo il sesso e per grandi gruppi di età
nei Centri di almeno 15 000 abitanti,
nei Comuni capiluoghi di Circondario, nei Circondari, nelle Provincie e nella Regione.**

A - Numeri assoluti.

CENTRI COMUNI E CIRCONDARI	MASCHI					FEMMINE					IN COMPLESSO				
	in complesso	fino a 15 anni	16 a 65	66 e oltre	età ignota	in complesso	fino a 15 anni	16 a 65	66 e oltre	età ignota	in complesso	fino a 15 anni	16 a 65	66 e oltre	età ignota

PROVINCIA DI FOGGIA.

a) Centri di almeno 15 000 abitanti.

Cerignola	17709	6036	10592	723	358	18308	6011	10794	896	607	36017	12047	21386	1619	965
Foggia	30298	9924	18840	1468	66	30737	9708	19162	1798	69	61035	19632	38002	3266	135
Lucera	7838	2654	4719	414	51	8101	2547	4891	595	68	15993	5201	9610	1009	119
Monte Sant'Angelo	8990	3057	5254	674	5	9213	2859	5675	667	12	18203	5916	10929	1341	17
San Marco in Lamis	8588	3262	4795	527	4	9626	2964	5969	678	15	18214	6226	10764	1205	19
San Severo	16275	6071	9411	758	35	16962	5631	10300	954	77	33237	11702	19711	1712	112

b) Comuni capiluoghi di Circondario.

Bovino	3299	1207	1794	293	5	3713	1226	2173	305	9	7012	2433	3967	598	14
Foggia	33769	11175	20937	1591	66	33545	10912	20700	1864	69	67314	22087	41637	3455	135
San Severo	17373	6350	10178	809	36	17233	5751	10444	961	77	34606	12101	20622	1770	113

c) Circondari e Provincia.

Bovino	25474	9610	14007	1759	98	27114	9405	15565	2010	134	52588	19015	29572	3769	232
Foggia	116674	40719	69235	6069	651	117580	39009	70834	6759	978	234254	79728	140069	12828	1629
San Severo	83838	30268	48371	4409	790	87822	28370	52931	5476	1045	171660	58638	101302	9885	1835
Provincia di Foggia..	225986	80597	131613	12237	1539	232516	76784	139330	14245	2157	458502	157381	270943	26482	3696

PROVINCIA DI LECCE.

a) Centri di almeno 15 000 abitanti.

Brindisi	16274	5150	10465	634	25	14799	5082	8962	712	43	31073	10232	19427	1346	68
Ceglie Messapico..	8427	2790	4963	659	15	9078	2826	5553	679	20	17505	5616	10516	1338	35
Francoavilla Fontana	8732	2868	5063	673	128	9015	2713	5479	666	157	17747	5581	10542	1339	285
Lecce	16584	5074	10472	913	125	17554	5249	10992	1180	133	34138	10323	21464	2093	258
Martina Franca..	12025	3583	7344	980	118	12330	3482	7597	1129	122	24355	7065	14941	2109	240
Ostuni	9301	3302	5176	808	15	9997	3217	5966	798	16	19298	6519	11142	1606	31
Taranto	45780	14665	29150	1812	153	41291	14245	24976	1943	127	87071	28910	54126	3755	280

b) Comuni capiluoghi di Circondario.

Brindisi	18701	5925	12026	721	29	16634	5813	9996	778	47	35335	11738	22022	1499	76
Gallipoli	6316	2117	3402	359	438	6399	2025	3522	362	490	12715	4142	6924	721	928
Lecce	19289	6126	11998	1038	127	20001	6202	12382	1280	137	39290	12328	24380	2318	264
Taranto	54673	17751	34641	2109	172	49134	16993	29760	2244	137	103807	34744	64401	4353	309

c) Zone agricole e Provincia.

Brindisi	94018	32604	55007	6064	343	94021	31642	55784	6174	421	188039	64246	110791	12238	764
Gallipoli	102584	36724	57536	7156	1118	104978	35209	60919	7373	1477	207562	71933	118505	14529	2595
Lecce	107006	37743	60978	6810	1477	108532	35621	63811	7387	1713	215540	73364	124789	14197	3190
Taranto	138914	47244	82814	7948	908	135993	45204	81249	8532	1008	274907	92448	164063	16480	1916
Provincia di Lecce...	442524	154315	256385	27978	3846	443524	147676	261763	29466	4619	886048	301991	518148	57444	8465
Puglie	1134538	397751	656282	71938	8567	1162523	379233	697009	75777	10504	2297061	776984	1353291	147715	19071

Segue: TAVOLA XV.

**Popolazione presente classificata secondo il sesso e per grandi gruppi di età
nei Centri di almeno 15 000 abitanti,
nei Comuni capiluoghi di Circondario, nei Circondari, nelle Province e nella Regione.**

B - Numeri relativi a 1 000 abitanti.

CENTRI COMUNI E CIRCONDARI	MASCHI				FEMMINE				IN COMPLESSO			
	fino a 15 anni	16 a 65	66 e oltre	età ignota	fino a 15 anni	16 a 65	66 e oltre	età ignota	fino a 15 anni	16 a 65	66 e oltre	età ignota

PROVINCIA DI BARI DELLE PUGLIE.

a) Centri di almeno 15 000 abitanti.

Altamura	382	557	60	1	338	602	58	2	359	581	59	1
Andria	338	610	50	2	328	616	54	2	333	613	52	2
Bari delle Puglie	319	603	45	33	306	607	51	36	312	606	48	34
Barletta	356	586	52	6	330	605	56	9	343	596	54	7
Bisceglie	311	613	75	1	289	632	77	2	300	622	76	2
Bitonto	333	586	79	2	302	618	76	4	316	603	78	3
Canosa di Puglia	360	586	52	2	328	616	53	3	344	602	52	2
Corato	371	569	59	1	340	605	53	2	356	587	56	1
Gioja dal Colle ..	359	558	81	2	322	596	77	5	340	577	79	4
Gravina in Puglia	363	577	57	3	330	603	61	6	345	591	59	
Minervino Murge	381	572	46	1	359	579	60	2	370	576	53	1
Mola di Bari ...	406	516	76	2	308	618	72	2	354	571	73	2
Molfetta	366	557	74	3	313	615	69	3	338	588	71	3
Ruvo di Puglia...	364	572	60	4	341	599	55	5	352	585	58	5
Santeramo in Colle	374	549	76	1	352	571	75	2	363	559	76	2
Terlizzi	336	585	75	4	301	627	67	5	318	606	71	5
Trani	328	602	69	..	290	642	66	2	308	623	68	1

b) Comuni capiluoghi di Circondario.

Altamura	381	559	59	1	338	602	58	2	359	581	58	2
Bari delle Puglie	323	600	45	32	309	606	50	35	316	603	48	33
Barletta	355	587	52	6	331	605	56	8	343	596	54	7

c) Circondari e Provincia.

Altamura	361	563	74	2	328	596	73	3	344	580	74	2
Bari delle Puglie	345	570	73	12	312	606	69	13	328	588	71	13
Barletta	351	586	60	3	322	614	60	4	336	601	60	3
Provincia di Bari delle Puglie	349	576	68	7	318	608	66	8	333	593	67	7

Segue : TAVOLA XV.

**Popolazione presente classificata secondo il sesso e per grandi gruppi di età
nei Centri di almeno 15 000 abitanti,
nei Comuni capiluoghi di Circondario, nei Circondari, nelle Provincie e nella Regione.**

B - Numeri relativi a 1 000 abitanti.

CENTRI COMUNI E CIRCONDARI	MASCHI				FEMMINE				IN COMPLESSO			
	fino a 15 anni	16 a 65	66 e oltre	età ignota	fino a 15 anni	16 a 65	66 e oltre	età ignota	fino a 15 anni	16 a 65	66 e oltre	età ignota

PROVINCIA DI FOGGIA.

a) Centri di almeno 15 000 abitanti.

Cerignola	341	598	41	20	328	590	49	33	334	594	45	27
Foggia	328	622	48	2	316	624	58	2	322	622	54	2
Lucera	339	601	53	7	315	604	73	8	327	603	63	7
Monte Sant'Angelo	340	584	75	1	311	616	72	1	325	600	74	1
San Marco in Lamis	380	558	61	..	308	620	70	2	342	591	66	1
San Severo	373	578	47	2	332	607	56	5	352	593	52	3

b) Comuni capiluoghi di Circondario.

Bovino	366	543	89	2	330	586	82	2	347	566	85	2
Foggia	331	620	47	2	325	617	56	2	328	619	51	2
San Severo	366	585	47	2	334	606	56	4	350	596	51	3

c) Circondari e Provincia.

Bovino	377	550	69	4	347	574	74	5	362	562	72	4
Foggia	349	593	52	6	332	603	57	8	340	598	55	7
San Severo	361	577	53	9	323	603	62	12	341	590	58	11
Provincia di Foggia...	357	582	54	7	330	600	61	9	343	591	58	8

PROVINCIA DI LECCE.

a) Centri di almeno 15 000 abitanti.

Brindisi	316	643	39	2	343	606	48	3	329	626	43	2
Ceglie Messapico..	331	589	78	2	311	612	75	2	321	601	76	2
Francavilla Fontana	328	580	77	15	301	608	74	17	315	594	75	16
Lecce	306	631	55	8	299	626	67	8	302	629	61	8
Martina Franca..	298	611	81	10	282	616	92	10	290	613	87	10
Ostuni	355	556	87	2	322	596	80	2	338	577	83	2
Taranto	320	637	40	3	345	605	47	3	332	622	43	3

b) Comuni capiluoghi di Circondario.

Brindisi	316	643	39	2	349	601	47	3	332	624	42	2
Gallipoli	335	539	57	69	316	550	57	77	326	544	57	73
Lecce	317	622	54	7	310	619	64	7	314	620	59	7
Taranto	325	633	39	3	346	605	46	3	335	620	42	3

c) Circondari e Provincia.

Brindisi	347	585	64	4	337	593	66	4	342	589	65	4
Gallipoli	358	561	70	11	335	581	70	14	347	570	70	13
Lecce	353	569	64	14	328	588	68	16	340	579	66	15
Taranto	340	596	57	7	332	598	63	7	336	597	60	7
Provincia di Lecce...	349	579	63	9	333	591	66	10	341	584	65	10
Puglie	351	578	63	8	326	600	65	9	338	590	64	8

TAVOLA XVI.

Popolazione presente classificata secondo il sesso, l'età e lo stato civile.

(REGIONE)

ETÀ ANNI	Popolazione presente	STATO CIVILE											
		SESSO		CELIBI E NUBILI		CONIUGATI		VEDOVI		SEPARATI LEGALMENTE		IGNOTO	
		M	F	M	F	M	F	M	F	M	F	M	F
Fino a 1.....	67233	34437	32796	34437	32796	—	—	—	—	—	—	—	—
1- 2.....	62360	32260	30100	32260	30100	—	—	—	—	—	—	—	—
2- 3.....	49063	25216	23847	25216	23847	—	—	—	—	—	—	—	—
3- 4.....	37617	19447	18170	19447	18170	—	—	—	—	—	—	—	—
4- 5.....	38611	19716	18895	19716	18895	—	—	—	—	—	—	—	—
5- 6.....	42585	21939	20646	21939	20646	—	—	—	—	—	—	—	—
6- 7.....	52364	26702	25662	26702	25662	—	—	—	—	—	—	—	—
7- 8.....	54484	27823	26661	27823	26661	—	—	—	—	—	—	—	—
8- 9.....	56257	28691	27566	28691	27566	—	—	—	—	—	—	—	—
9- 10.....	54090	27605	26485	27605	26485	—	—	—	—	—	—	—	—
10- 11.....	54153	27394	26759	27394	26759	—	—	—	—	—	—	—	—
11- 12.....	53790	27360	26430	27360	26430	—	—	—	—	—	—	—	—
12- 13.....	53228	27206	26022	27206	26022	—	—	—	—	—	—	—	—
13- 14.....	51224	26433	24791	26432	24783	—	8	—	—	—	—	—	—
14- 15.....	49925	25522	24403	25522	24373	—	30	—	—	—	—	—	—
15- 16.....	48014	24364	23650	24364	23487	—	161	—	2	—	—	—	—
16- 17.....	47760	23959	23801	23939	23404	20	389	—	8	—	—	—	—
17- 18.....	43643	22009	21634	21967	20862	40	816	—	11	—	—	2	5
18- 19.....	40167	19833	20334	19567	18859	254	1448	6	21	—	2	6	4
19- 20.....	37614	18221	19393	17603	16735	586	2609	16	36	—	—	16	13
20- 21.....	37616	19218	18398	18118	14492	1056	3831	20	62	3	2	21	11
21- 25.....	154706	73755	80951	57332	46953	16127	33259	210	633	18	29	68	27
25- 30.....	158207	73056	85151	32824	27731	39660	55042	459	2247	27	95	86	36
30- 35.....	149162	69072	80090	14429	14556	53729	61282	799	4132	53	87	62	33
35- 40.....	133773	63432	70341	7791	8437	54466	57372	1053	4439	61	74	61	19
40- 45.....	122621	59853	62768	5242	5900	53209	51682	1296	5099	65	82	41	5
45- 50.....	111005	55642	55363	3963	4440	49845	44878	1734	5942	70	87	30	16
50- 55.....	98376	48970	49406	3036	3691	43491	37881	2349	7737	65	80	29	17
55- 60.....	85783	43043	42740	2267	2614	37720	31153	2967	8891	68	66	21	16
60- 65.....	84844	41855	42989	2146	2808	35309	26954	4316	13151	65	57	19	19
65- 70.....	61097	30334	30763	1323	1971	24287	16581	4654	12152	54	41	11	18
70- 75.....	45184	21815	23369	1148	1719	15716	9445	4895	12150	35	28	21	27
75- 80.....	24006	11964	12042	681	1003	7376	3748	3878	7248	8	6	21	37
80- 85.....	12455	5612	6843	397	607	2805	1324	2391	4893	3	3	16	16
85- 90.....	3789	1739	2050	143	213	762	333	828	1497	3	3	3	4
90- 95.....	946	379	567	30	82	128	66	219	418	—	1	2	—
95-100.....	215	86	129	7	13	27	19	51	97	—	—	1	—
oltre 100.....	23	9	14	1	1	4	1	4	11	—	—	—	1
ignota	19071	8567	10504	3807	4104	3275	4277	348	1368	13	30	1124	725
In complesso	2297061	1134538	1162523	659881	623817	439892	444589	32493	92295	611	773	1661	1049

TAVOLA XVII.

**Popolazione presente classificata secondo il sesso e il luogo di nascita
nei Centri di almeno 15 000 abitanti, nei Comuni capiluoghi di Circondario, nelle Zone agricole,
nelle Province e nella Regione.**

TAVOLA XVII.

Popolazione presente classificata
nei Centri di almeno 15 000 abitanti, nei Comuni capiluoghi di

MASCHI —

LUOGO DI NASCITA	PROVINCIA DI BARI															
	CENTRI															
	Akanura	Andria	Bari delle Puglie	Barletta	Bisceglie	Bitonto	Canosa di Puglia	Corato	Gioia dal Colle	Gravina in Puglia	Minervino Murge	Mola di Bari	Molfetta	Ruvo di Puglia	Santeramo in Colle	Terlizzi
Stesso Comune di censimento.	12725	23289	39864	23533	16360	12327	12669	23589	10073	8430	8912	6972	20348	12771	7384	11375
Stessa Provincia di censimento	393	2997	8333	1020	242	411	324	242	470	471	149	130	653	202	178	72
Piemonte	4	1	122	17	3	4	1	—	2	—	—	—	2	—	1	4
Liguria	5	—	106	8	3	3	—	1	3	—	—	2	2	—	1	—
Lombardia	—	17	640	28	11	4	—	—	9	2	1	—	—	1	2	—
Veneto	3	64	180	15	3	3	2	1	3	2	—	—	3	—	1	—
Venezia Tridentina.....	—	—	13	—	1	—	—	1	1	—	5	—	—	—	—	—
Venezia Giulia.....	—	—	137	5	—	2	—	1	3	1	—	—	7	—	—	—
Emilia.....	3	3	193	18	4	—	—	—	3	2	—	—	—	—	1	2
Toscana	1	154	264	23	—	3	1	4	7	—	—	—	4	—	1	1
Marche	2	—	178	23	2	2	1	—	3	2	—	—	8	—	1	—
Umbria	1	1	56	3	1	2	—	—	1	1	—	—	2	—	—	—
Lazio	4	—	362	12	2	5	2	—	6	1	—	—	3	—	—	—
Abruzzi e Molise.....	5	1	265	26	1	6	8	—	7	2	—	—	12	—	6	—
Campania	19	308	988	139	26	15	12	13	17	20	12	7	43	45	2	6
Puglie	53	558	2231	193	27	16	45	9	124	46	10	18	131	98	19	13
Basilicata	49	9	337	29	4	3	20	4	24	119	35	—	16	26	7	2
Calabrie	8	49	230	29	1	5	—	2	9	2	6	—	10	57	—	1
Sicilia	3	24	513	92	4	7	—	5	4	2	12	7	13	—	2	1
Sardegna	1	—	82	13	1	1	—	1	8	—	—	—	3	—	—	—
Estero.....	8	187	273	24	40	44	9	8	18	24	8	6	54	—	11	8
Colonie italiane	—	—	6	6	—	—	—	—	—	—	—	—	—	—	—	—
Ignoto	—	2	58	17	—	—	—	—	5	—	—	—	—	—	—	—
In complesso	13287	27664	55431	25278	16736	12363	13094	23381	10800	9127	9150	7142	21317	13200	7617	11485

(a) Per la denominazione e composizione delle Zone agricole vedasi a pag. X.

**secondo il sesso e il luogo di nascita
Circondario, nelle Zone agricole, nelle Provincie e nella Regione.**

Numeri assoluti.

DELLE PUGLIE

Trani	COMUNICAPILUOGHI DI CIRCONDARIO				ZONE AGRICOLE (a)														TOTALE
	Altamura	Bari delle Puglie	Barletta	COLLINA										PIANURA					
				I	II	III	IV	V	VI	VII	VIII	IX	in com- plesso	X	XI	XII	in com- plesso		
15173	12760	41085	23798	46315	30016	11255	14097	48507	22138	37383	16811	11601	238123	35102	124127	23031	182260	420383	
524	460	9285	1277	2425	2702	689	1001	561	1392	3626	917	232	13545	2693	12927	1401	17021	30566	
24	8	123	19	11	3	—	2	5	31	3	4	—	59	8	172	2	182	241	
28	7	108	26	8	10	—	—	1	2	—	3	1	25	16	167	1	184	209	
16	27	642	31	34	10	—	1	1	45	19	4	—	114	34	706	5	745	859	
27	4	180	23	7	3	—	3	1	17	67	4	—	102	9	243	2	254	356	
11	—	13	9	5	2	—	1	1	—	—	—	—	9	1	34	2	37	46	
9	—	137	5	1	5	5	—	1	—	2	2	—	16	2	158	1	161	177	
22	5	209	21	10	6	2	1	2	10	4	—	—	35	29	259	2	290	325	
4	1	269	32	3	9	3	3	5	15	159	6	1	204	18	311	3	332	536	
9	4	182	26	11	6	2	1	1	5	2	5	2	35	35	227	6	268	303	
10	1	58	3	5	3	—	1	—	3	1	2	—	15	10	77	1	88	103	
12	6	370	18	11	10	1	2	1	18	2	6	—	51	20	409	1	430	481	
24	6	275	29	20	15	2	—	—	33	37	7	—	114	23	355	8	386	500	
36	34	1019	144	84	31	7	10	65	63	323	18	5	606	58	1282	17	1357	1963	
124	63	2201	202	194	244	220	37	121	100	621	48	22	1607	265	2839	98	3202	4809	
13	49	347	32	288	33	4	11	33	13	29	9	5	425	4	420	9	433	858	
11	9	233	31	22	29	5	8	61	21	49	7	1	203	19	290	10	319	522	
11	13	516	105	31	12	1	1	6	60	24	7	—	142	20	657	10	687	829	
3	1	83	14	3	16	3	1	1	19	—	1	—	44	10	106	3	119	163	
13	12	290	25	66	82	61	407	16	64	197	103	9	1005	157	490	25	672	1677	
—	—	6	6	—	—	—	2	—	—	—	—	—	2	1	12	—	13	15	
—	—	59	17	—	17	—	—	—	5	2	3	1	28	3	76	—	79	107	
16103	13470	57780	25893	49554	33264	12280	15590	49390	24054	42550	17967	11890	256509	38537	146344	24638	209519	468028	

Segue: TAVOLA XVII.

**Popolazione presente classificata
nei Centri di almeno 15 000 abitanti, nei Comuni capiluoghi di**

MASCHI —

LUOGO DI NASCITA	PROVINCIA DI													
	CENTRI						COMUNI CAPILUOGHI DI CIRCONDARIO			COLLENA				
	Cerignola	Foggia	Lucera	Monte Sant'Angelo	San Marco in Lamis	San Severo	Bovino	Foggia	San Severo	XIII	XIV	XV	XVI	XVII
Stesso Comune di censimento.	16141	24370	6567	8647	8462	13700	2991	26111	13765	6980	9883	7742	5963	6426
Stessa Provincia di censimento	582	2863	876	283	88	1528	116	3623	2219	595	245	262	522	191
Piemonte	5	49	3	1	1	3	1	58	3	2	1	1	—	—
Liguria	—	14	2	—	1	3	—	14	5	—	—	—	—	—
Lombardia	7	49	3	—	—	25	—	51	25	1	2	1	—	—
Veneto	11	61	15	—	—	8	—	73	8	2	4	1	—	2
Venezia Tridentina	—	—	—	—	—	—	—	—	—	1	1	—	1	—
Venezia Giulia	2	2	—	—	—	1	1	2	2	2	1	—	—	—
Emilia	10	81	4	1	1	4	—	83	4	5	1	1	10	2
Toscana	2	31	4	—	—	14	—	36	14	5	—	—	1	1
Marche	12	76	7	—	—	10	2	86	11	4	4	—	13	4
Umbria	—	18	7	—	—	5	1	27	7	2	2	—	—	—
Lazio	12	63	15	—	—	6	—	64	6	2	3	1	—	1
Abruzzi e Molise	22	236	43	2	1	110	7	590	407	299	14	15	97	30
Campania	114	548	82	12	10	167	147	648	172	709	270	53	70	42
Puglie	714	813	107	13	14	540	16	1193	571	215	41	35	46	11
Basilicata	18	57	10	7	1	28	4	124	30	68	7	1	3	2
Calabrie	12	60	21	2	—	31	1	61	32	3	2	3	1	1
Sicilia	14	72	53	—	—	66	3	85	66	5	5	1	2	—
Sardegna	—	11	2	1	—	2	—	11	2	—	—	—	1	1
Estero	25	46	17	21	2	23	9	51	23	23	17	23	5	37
Colonie italiane	—	2	—	—	—	—	—	2	—	—	—	—	—	—
Ignoto	6	776	—	—	7	1	—	776	1	—	4	4	2	—
In complesso	17709	30298	7838	8990	8588	16275	3299	33769	17373	8923	10507	8144	6737	6751

secondo il sesso e il luogo di nascita
Circondario, nelle Zone agricole, nelle Provincie e nella Regione.

Numeri assoluti.

FOGGIA

ZONE AGRICOLE													TOTALE
					PIANURA							in complesso	
XVIII	XIX	XX	XXI	in complesso	XXII	XXIII	XXIV	XXV	XXVI	XXVII	XXVIII		
11297	13618	14649	14607	91165	7395	26111	13765	30311	6564	9322	12057	105525	196890
487	782	535	554	4173	376	3623	2219	1443	735	1545	1146	11087	15260
5	—	1	4	14	—	58	3	7	—	3	4	75	89
2	1	1	—	4	—	14	5	6	—	2	3	30	34
5	3	1	4	17	—	51	25	9	1	3	6	95	112
4	9	1	11	34	1	73	8	14	—	15	9	120	154
3	—	—	—	6	—	—	—	—	—	—	18	18	24
—	1	2	1	7	4	2	2	4	1	—	—	13	20
5	4	2	9	39	—	83	4	15	3	6	12	123	162
1	6	—	7	21	—	36	14	9	2	4	6	71	92
11	14	—	4	54	1	86	11	19	—	9	7	133	187
3	—	—	160	167	—	27	7	1	—	8	2	45	212
3	2	1	6	19	1	64	6	18	—	21	7	117	136
376	46	35	18	930	23	590	407	159	2	476	106	1763	2693
124	33	20	36	1357	41	648	172	223	2	263	7	1356	2713
128	127	88	90	781	143	1193	571	2153	5	269	105	4439	5220
1	15	4	7	108	2	124	30	52	6	19	8	241	349
4	8	—	13	35	—	61	32	27	5	22	15	162	197
6	27	1	17	64	1	85	66	22	7	58	25	264	328
—	4	—	4	10	—	11	2	10	6	2	17	48	58
8	53	2	58	226	1	51	23	45	29	27	32	208	434
—	—	—	—	—	—	2	—	—	—	—	1	3	3
—	13	9	—	32	1	76	1	7	1	1	—	787	819
12473	14766	15352	15610	99263	7990	33769	17373	34554	7369	12075	13593	126723	225936

Segue: TAVOLA XVII.

**Popolazione presente classificata
nei Centri di almeno 15 000 abitanti, nei Comuni capiluoghi di
MASCHI —**

LUOGO DI NASCITA	PROVINCIA														
	CENTRI							COMUNI CAPILUOGHI DI CIRCONDARIO							
	Brindisi	Ceglie Messapico	Francavilla Fontana	Lecce	Marina Franca	Ostuni	Taranto	Brindisi	Gallipoli	Lecce	Taranto	XXIX	XXX	XXXI	XXXII
Stesso Comune di censimento.	12516	8377	8204	12141	11605	8920	28701	13361	5682	13891	34949	18891	19614	18567	31472
Stessa Provincia di censimento	1860	41	422	2773	318	263	6185	2973	370	3670	7932	871	2596	1421	3090
Piemonte	38	—	—	36	—	—	268	47	4	36	289	—	—	1	21
Liguria	111	—	—	21	1	—	725	142	21	21	777	—	1	6	6
Lombardia	65	—	—	58	1	—	281	107	3	58	299	—	1	—	44
Veneto	52	—	3	45	1	—	414	59	3	45	450	2	3	3	9
Venezia Tridentina.....	1	—	—	2	2	1	9	2	2	2	10	2	—	—	7
Venezia Giulia.....	63	—	—	7	4	—	37	63	8	7	40	—	5	1	9
Emilia	22	—	3	33	1	1	188	25	2	33	204	1	3	7	21
Toscana	49	—	7	108	—	—	364	59	8	108	393	—	10	2	17
Marche	53	1	—	35	—	—	333	63	4	35	358	2	1	5	15
Umbria	16	—	—	23	—	—	61	19	1	23	64	—	—	1	13
Lazio.....	27	—	—	118	2	—	186	33	5	118	207	4	2	4	14
Abruzzi e Molise	35	—	—	97	1	4	186	41	2	105	194	6	—	7	31
Campania	260	2	11	274	12	6	2219	318	28	280	2372	14	17	7	33
Puglie	690	6	47	450	67	85	3010	876	109	487	3309	1268	139	23	193
Basilicata	24	—	5	59	1	—	377	30	—	59	418	—	12	1	11
Calabrie	56	—	17	85	1	6	547	68	9	85	588	7	18	5	12
Sicilia	201	—	9	119	4	8	1404	257	32	119	1491	8	12	2	24
Sardegna	26	—	—	23	—	—	150	32	8	23	171	2	—	—	9
Estero	105	—	4	74	4	7	117	122	14	78	134	9	10	6	26
Colonie italiane	1	—	—	—	—	—	5	1	1	—	6	—	—	—	—
Ignoto	3	—	—	3	—	—	13	3	—	6	18	1	8	4	81
In complesso.....	16274	8427	8732	16584	12025	9301	45780	18701	6316	19289	54673	21088	22452	20073	35158

**secondo il sesso e il luogo di nascita
Circondario, nelle Zone agricole, nelle Provincie e nella Regione.**

Numeri assoluti.

DI LECCE																	TOTALE	REGIONE
ZONE AGRICOLE																		
COLLINA										PIANURA								
XXXIII	XXXIV	XXXV	XXXVI	XXXVII	XXXVIII	XXXIX	XL	XLI	in complesso	LXII	LXIII	LXIV	LXV	LXVI	in complesso	TOTALE	REGIONE	
7203	19528	21763	16939	22305	17625	23932	22300	21931	262070	24259	13308	23522	10779	39095	110963	373033	990106	
1869	2161	1074	1123	1676	2159	2561	2595	1755	24951	3973	2718	4614	2091	8805	22201	47152	92978	
—	2	—	15	—	2	4	4	2	51	49	3	36	21	289	398	449	779	
2	—	2	4	—	3	21	—	2	47	142	—	21	34	777	974	1021	1264	
2	2	3	1	2	6	5	1	15	82	107	10	58	38	299	512	594	1565	
3	—	2	5	5	—	5	5	1	43	59	7	45	23	450	584	627	1137	
—	1	4	—	1	—	3	—	2	20	2	—	2	27	10	41	61	131	
—	—	7	—	—	1	8	2	—	33	63	3	8	30	44	148	181	378	
7	1	2	6	1	2	4	6	1	62	26	—	34	51	204	315	377	864	
1	2	1	7	—	3	16	3	3	59	60	—	109	26	394	589	648	1276	
—	—	3	7	5	—	7	3	9	57	64	1	35	19	358	477	534	1024	
1	—	3	—	—	3	4	—	1	26	21	1	23	4	64	113	139	454	
4	2	6	3	23	3	7	3	4	79	34	—	119	12	207	372	451	1068	
7	6	2	7	27	6	9	4	8	120	49	8	105	4	198	364	494	3677	
19	23	22	27	46	28	57	26	48	367	320	10	284	25	2377	3016	3383	8059	
213	443	603	79	100	90	149	61	73	3434	937	62	508	43	3413	4963	8397	18426	
4	41	17	14	27	3	1	5	5	141	34	3	59	16	424	536	677	1884	
13	22	6	1	96	9	13	9	19	230	73	15	87	5	589	769	999	1718	
15	32	10	9	49	13	37	46	13	270	263	21	121	12	1493	1910	2130	3337	
—	2	—	1	8	—	8	—	—	30	34	3	24	—	172	233	263	484	
4	55	25	19	78	6	23	4	13	278	130	4	78	41	147	400	678	2789	
—	—	—	—	—	1	1	—	—	2	1	—	—	—	6	7	9	27	
1	11	1	—	—	1	12	1	7	128	3	—	17	21	18	59	187	1113	
9368	22334	23556	18267	24449	19964	26881	25073	23912	292580	30703	16177	29909	13322	59833	149944	442524	1134538	

Segue : TAVOLA XVII.

**Popolazione presente classificata
nei Centri di almeno 15 000 abitanti, nei Comuni capiluoghi di
FEMMINE. —**

LUOGO DI NASCITA	PROVINCIA DI BARI															
	CENTRI															
	Altamura	Andria	Bari delle Puglie	Barietta	Bisceglie	Bitonto	Canosa di Puglia	Corato	Gioia dal Colle	Gravina in Puglia	Minervino Murge	Mola di Bari	Molfetta	Ruvo di Puglia	Santeramo in Colle	Terlizzi
Stesso Comune di censimento	12942	23190	39840	22802	16731	12860	12644	23497	10420	9322	9410	8152	23312	12022	7481	11897
Stessa Provincia di censimento	424	3243	9621	1288	250	895	288	441	595	471	130	117	768	172	179	64
Piemonte	2	—	127	13	1	2	3	5	4	1	—	—	2	—	2	4
Liguria	2	—	55	7	2	4	—	—	2	—	—	—	6	—	—	—
Lombardia	6	36	220	27	32	9	7	4	18	2	1	2	5	—	1	—
Veneto	6	97	208	20	6	4	2	4	7	5	1	—	5	—	2	—
Venezia Tridentina.....	—	—	10	—	—	—	—	1	2	—	2	—	—	—	—	—
Venezia Giulia.....	3	—	70	8	—	5	—	—	4	3	—	1	6	—	—	—
Emilia	5	2	241	21	5	5	4	2	3	1	—	1	6	—	1	—
Toscana	8	165	194	17	1	5	4	2	9	1	—	1	10	—	—	—
Marche	2	—	126	30	5	8	1	1	6	1	—	—	8	12	1	—
Umbria	4	—	50	7	2	9	—	3	1	—	—	—	1	—	—	—
Lazio	2	—	168	16	2	11	10	3	5	5	—	1	8	15	1	—
Abruzzi e Molise	8	3	211	29	5	10	13	4	9	6	—	1	18	—	6	—
Campania	26	403	793	135	29	35	26	26	23	27	17	4	60	58	6	4
Puglie	62	629	1578	223	46	38	44	20	112	51	43	11	85	95	21	4
Basilicata	70	6	334	40	7	9	20	19	25	187	32	2	13	48	12	—
Calabria	7	38	160	20	—	8	1	5	7	4	6	3	6	54	1	—
Sicilia	2	40	213	29	10	19	—	4	5	1	17	3	13	9	4	2
Sardegna	4	—	57	5	—	4	—	—	1	1	—	—	4	—	—	—
Eestero	5	260	274	27	35	38	11	8	16	27	6	4	54	43	18	2
Colonie Italiane	—	—	1	4	—	—	—	—	—	—	—	—	—	—	—	—
Ignoto	—	10	8	9	—	—	—	—	1	—	1	—	—	—	—	—
In complesso	13590	28122	54559	24777	17169	13978	13078	24049	11275	10116	9666	8303	24390	13428	7736	11977

**secondo il sesso e il luogo di nascita
Circondario, nelle Zone agricole, nelle Provincie e nella Regione.**

Numeri assoluti.

D E L L E P U G L I E

Trani	COMUNICAPILUOGHI DI CIRCONDARIO			Z O N E A G R I C O L E														TOTALE
	Altamura	Bari delle Puglie	Barletta	C O L L I N A										P I A N U R A				
				I	II	III	IV	V	VI	VII	VIII	IX	in com- plesso	X	XI	XII	in com- plesso	
15997	12979	41019	23162	47682	31702	12234	14520	49085	24886	37128	17691	13144	248072	36866	127717	26312	190895	438967
777	479	10689	1482	1957	2931	507	1458	735	1494	3742	1447	342	14613	3193	14690	1756	19639	34252
5	2	130	15	8	7	1	3	10	2	3	2	1	37	11	157	3	171	208
2	2	61	7	2	4	—	2	—	1	—	4	—	13	8	78	—	86	99
25	6	225	30	15	20	4	3	5	6	43	9	1	106	49	335	1	385	491
11	6	217	20	21	8	3	3	5	4	103	4	—	151	9	271	7	287	438
—	—	10	—	2	2	—	1	1	—	—	1	—	7	5	11	—	16	23
—	3	70	8	9	5	7	1	—	2	—	5	—	29	4	84	2	90	119
14	5	257	23	7	10	2	2	3	2	6	13	—	45	58	310	6	374	419
5	8	200	20	11	14	4	8	2	9	171	8	3	230	13	237	2	252	482
5	2	133	31	8	8	4	3	13	6	2	9	—	53	4	186	8	198	251
3	4	52	7	4	2	—	5	3	—	1	9	—	24	5	69	2	76	100
7	2	170	20	16	6	—	3	18	1	10	12	—	66	10	210	6	226	292
14	10	216	33	31	16	1	—	4	1	18	16	—	87	10	309	4	323	410
71	28	804	138	88	47	10	15	91	41	429	43	5	769	60	1121	24	1205	1974
120	65	1636	230	235	282	135	43	120	67	678	81	5	1646	224	2182	76	2482	4128
17	72	347	47	370	42	1	17	67	9	26	18	3	553	17	447	34	498	1051
5	9	160	20	24	25	5	14	61	2	39	12	—	182	17	195	7	219	401
3	2	214	34	25	16	3	6	15	12	40	21	3	141	9	282	6	297	438
1	4	61	5	10	8	2	1	—	2	—	4	—	27	20	72	—	92	119
36	7	294	27	69	72	46	368	53	56	271	104	5	1044	177	518	21	716	1760
—	—	1	4	—	—	—	4	—	—	—	—	—	4	1	5	—	6	10
2	—	8	9	2	9	—	—	—	3	10	2	5	31	—	20	—	20	51
17120	13695	56974	25312	50596	35236	12969	16480	50291	26606	42720	19515	13517	267930	40770	149506	28277	218553	486483

Segue : TAVOLA XVII.

Popolazione presente classificata
nei Centri di almeno 15 000 abitanti, nei Comuni capiluoghi di

FEMMINE —

LUOGO DI NASCITA	PROVINCIA DI													
	CENTRI						COMUNI CAPILUOGHI DI CIRCONDARIO			COLLINA				
	Cerignola	Foggia	Lucera	Monte San'Angelo	San Marco in Lamis	San Severo	Bovino	Foggia	San Severo	XIII	XIV	XV	XVI	XVII
Stesso Comune di censimento.	16584	24970	7105	8882	9458	14108	3402	26679	14175	7600	11098	8677	6654	6829
Stessa Provincia di censimento	654	3538	679	274	138	2160	123	4102	2318	451	294	339	376	326
Piemonte	4	33	5	1	—	3	2	37	4	2	3	—	—	—
Liguria	—	12	4	—	—	3	—	12	3	—	—	—	—	—
Lombardia	6	101	5	—	—	12	4	108	12	5	5	1	—	2
Veneto	12	83	11	1	2	12	1	97	12	4	4	2	1	1
Venezia Tridentina.....	—	2	1	—	—	1	—	2	1	2	—	—	—	—
Venezia Giulia.....	1	3	—	—	—	2	—	3	2	—	—	1	—	—
Emilia	11	85	3	—	1	5	1	89	5	3	1	1	6	—
Toscana	3	48	9	—	2	8	1	50	8	3	2	3	2	—
Marche	12	75	8	—	—	14	—	85	15	2	—	1	4	6
Umbria	1	15	13	—	—	8	—	19	11	—	—	1	—	—
Lazio.....	11	75	13	—	3	15	—	75	16	6	2	3	—	4
Abruzzi e Molise.....	19	181	41	2	3	14	11	219	139	42	20	1	10	48
Campania	109	557	80	11	10	142	138	636	142	614	270	52	48	28
Puglie	804	728	84	18	5	275	8	1020	288	130	29	12	18	7
Basilicata	27	50	7	6	—	21	5	121	23	39	7	3	—	—
Calabrie	11	60	10	1	—	15	2	62	15	4	3	2	1	4
Sicilia	17	51	9	1	—	16	7	58	16	3	10	—	3	2
Sardegna	2	11	—	1	—	1	—	11	1	—	—	—	—	—
Estero	19	49	14	15	2	26	7	50	26	14	11	30	16	44
Colonie italiane	—	—	—	—	—	—	—	—	—	—	—	—	—	—
Ignoto	1	10	—	—	2	1	1	10	1	5	5	1	—	—
In complesso.....	18308	30737	8101	9213	9626	16962	3713	33545	17233	8929	11764	9130	7139	7301

**secondo il sesso e il luogo di nascita
Circondario, nelle Zone agricole, nelle Province e nella Regione.**

Numeri assoluti.

FOGGIA

ZONE AGRICOLE

PIANURA

XVIII	XIX	XX	XXI	in complesso	PIANURA								in complesso	TOTALE
					XXII	XXIII	XXIV	XXV	XXVI	XXVII	XXVIII			
11720	15323	16094	15546	99541	7297	26679	14175	30107	6336	9711	12934	107239	206780	
575	959	430	558	4308	465	4102	2318	1475	778	1284	947	11369	15677	
9	—	—	3	17	—	37	4	5	—	5	—	51	68	
—	—	—	1	1	1	12	3	—	2	4	3	25	26	
12	6	—	1	32	1	108	12	13	—	5	3	142	174	
1	4	2	26	45	—	97	12	23	—	11	—	143	188	
6	—	1	—	9	—	2	1	1	—	1	25	30	39	
—	4	—	1	6	1	3	2	3	—	—	—	9	15	
2	5	3	2	23	—	89	5	17	—	5	—	116	139	
7	7	2	1	27	—	50	8	8	—	11	2	79	106	
3	8	—	—	24	2	85	15	18	5	11	1	137	161	
9	3	1	21	35	—	19	11	1	—	14	1	46	81	
1	2	5	3	26	1	75	16	15	5	22	—	132	158	
177	13	7	8	326	—	219	139	43	—	345	29	775	1101	
44	32	17	38	1143	26	636	142	160	3	244	7	1218	2361	
77	39	28	62	402	100	1020	288	2197	12	208	52	3877	4279	
—	7	1	8	65	3	121	23	35	9	11	—	202	267	
7	10	—	6	37	—	62	15	26	12	11	1	127	164	
2	12	1	5	38	—	58	16	24	7	11	3	119	157	
—	—	—	2	2	1	11	1	10	4	—	7	34	36	
28	43	2	6	250	7	50	26	38	26	24	40	211	461	
—	—	—	—	—	—	—	—	—	—	—	1	1	1	
3	41	7	—	62	1	10	1	1	2	—	—	15	77	
12683	16518	16601	16354	106419	7906	33545	17233	34220	7199	11938	14056	126097	232516	

Segue : TAVOLA XVII.

**Popolazione presente classificata
nei Centri di almeno 15 000 abitanti, nei Comuni capiluoghi di**

FEMMINE —

LUOGO DI NASCITA	PROVINCIA														
	CENTRI							COMUNI CAPILUOGHI DI CIRCONDARIO							
	Brindisi	Ceglie Messapico	Francavilla Fontana	Lecce	Martina Franca	Ostuni	Taranto	Brindisi	Gallipoli	Lecce	Taranto	XXIX	XXX	XXXI	XXXII
Stesso Comune di censimento.	11101	9010	8489	13971	11885	9373	28399	11891	5707	15638	34115	19809	20290	18570	30812
Stessa Provincia di censimento	2335	5	390	1904	298	445	6852	3186	436	2654	8423	1010	2393	1703	3778
Piemonte	27	—	—	30	9	1	80	28	4	30	97	1	1	3	14
Liguria	17	—	—	28	1	2	205	25	9	28	225	2	—	3	2
Lombardia	24	—	5	62	1	2	88	26	5	62	92	3	7	11	13
Veneto	66	—	9	39	3	4	176	68	5	39	192	5	11	13	12
Venezia Tridentina	1	—	—	1	—	—	13	1	—	1	14	1	—	7	4
Venezia Giulia	10	—	4	6	1	—	60	10	4	6	70	—	9	3	12
Emilia	28	—	5	33	1	4	122	31	2	33	128	4	11	14	11
Toscana	35	—	13	102	—	3	172	46	6	102	181	4	15	6	18
Marche	31	—	—	26	1	2	142	42	3	26	154	3	2	12	28
Umbria	9	—	—	27	—	3	43	11	1	27	52	3	1	6	12
Lazio	27	—	—	120	—	1	171	27	12	120	181	1	6	6	15
Abruzzi e Molise	28	1	2	123	1	7	104	28	4	127	107	9	2	6	25
Campania	120	2	19	311	18	16	1225	131	32	313	1318	24	30	11	52
Puglie	763	9	58	436	85	110	2044	863	131	455	2263	1341	180	26	142
Basilicata	29	1	4	53	2	7	488	31	1	53	532	12	11	4	15
Calabrie	31	1	1	39	8	3	479	37	4	89	506	4	4	9	12
Siicilia	38	1	9	123	8	8	231	60	22	123	262	10	16	6	24
Sardegna	5	—	—	24	—	—	59	7	1	24	67	—	—	—	8
Estero	69	1	7	39	8	6	124	80	10	40	134	8	15	9	34
Colonie italiane	1	—	—	—	—	—	3	1	—	—	3	—	1	—	—
Ignoto	4	1	—	7	—	—	11	4	—	11	12	1	2	5	58
In complesso	14799	9078	9015	17554	12330	9997	41291	16634	6399	20001	49134	22255	23007	20433	35101

**secondo il sesso e il luogo di nascita
Circondario, nelle Zone agricole, nelle Provincie e nella Regione.**

Numeri assoluti.

DI LECCE																	REGIONE
ZONE AGRICOLE																TOTALE	
COLLINA										PIANURA							
XXXIII	XXXIV	XXXV	XXXVI	XXXVII	XXXVIII	XXXIX	XL	XLI	in complesso	LXII	LXIII	LXIV	LXV	LXVI	in complesso	TOTALE	REGIONE
7544	20291	22081	17469	22650	17520	23855	21997	21949	264837	23185	13085	25360	11121	38295	110996	375833	1021580
1895	2387	1166	1311	1597	2273	3202	3066	2810	28591	4224	2958	3666	2076	9354	22278	50869	100798
—	2	9	2	2	2	4	6	7	53	34	4	31	34	97	200	253	529
1	—	3	5	3	—	11	4	11	45	26	—	28	43	225	322	367	492
—	9	2	3	1	6	5	2	15	77	35	16	62	45	95	253	330	995
5	3	5	4	6	3	11	6	9	93	72	12	39	36	194	353	446	1072
1	—	—	1	3	—	2	—	—	19	1	1	1	41	14	58	77	139
—	—	4	—	1	—	5	4	—	38	13	2	6	45	73	139	177	311
2	5	2	2	—	5	9	11	5	81	33	6	33	67	130	269	350	908
1	3	—	6	2	5	13	3	9	85	51	1	103	32	182	369	454	1042
1	4	1	—	7	4	8	6	11	87	43	3	27	26	155	254	341	753
—	—	—	—	2	4	4	1	3	36	12	2	27	20	52	113	149	330
2	2	1	5	26	1	14	4	10	93	28	1	123	22	181	355	448	898
5	4	9	5	28	5	15	7	13	133	32	10	127	19	708	296	429	1940
8	26	27	21	71	24	50	32	36	412	143	11	317	26	1324	1821	2233	6568
18	474	600	76	142	89	164	72	70	3394	932	91	483	50	2361	3917	7311	15718
1	55	18	14	27	1	4	5	6	173	46	9	53	17	536	661	834	2152
6	22	13	7	95	16	9	7	11	215	50	9	92	15	510	676	891	1456
4	20	12	6	68	5	31	44	14	260	78	6	123	18	264	489	749	1344
—	1	2	—	2	—	1	—	—	14	10	3	24	6	68	111	125	280
6	60	38	20	121	6	18	6	13	357	89	3	40	51	152	335	692	2913
—	—	—	—	—	2	—	—	—	3	1	—	—	—	3	4	7	18
2	2	—	—	—	2	35	1	6	114	4	—	23	6	12	45	159	287
9502	23370	23993	18957	24854	19973	27470	25287	25008	299210	29142	16183	30788	13816	54385	144314	443524	1162523

Segue: TAVOLA XVII.

Popolazione presente classificata
nei Centri di almeno 15 000 abitanti, nei Comuni capiluoghi di

AMBO I SESSI —

LUOGO DI NASCITA	PROVINCIA DI BARI															
	CENTRI															
	Altamura.	Andria	Bari delle Puglie	Barietta	Bisceglie	Bitonto	Canosa di Puglia	Corato	Gioia dal Colle	Gravina in Puglia	Minervino Murge	Mola di Bari	Molfetta	Ruvo di Puglia	Santeramo in Colle	Terlizzi
Stesso Comune di censimento.	25667	46479	79704	46335	33091	25187	25313	47086	20493	17752	18322	15124	43660	25693	14865	23272
Stessa Provincia di censimento	817	6240	17954	2308	492	1306	612	683	1065	942	279	247	1421	374	357	136
Piemonte	6	1	249	30	4	6	4	5	6	1	—	—	4	—	3	8
Liguria	7	—	161	15	5	7	—	1	5	—	—	2	8	—	1	—
Lombardia	6	53	860	55	43	13	7	4	27	4	2	2	8	1	3	—
Veneto	9	161	388	35	9	7	4	5	10	7	1	—	8	—	3	—
Venezia Tridentina.....	—	—	23	—	1	—	—	2	3	—	7	—	—	—	—	—
Venezia Giulia.....	3	—	207	13	—	7	—	1	7	4	—	1	13	—	—	—
Emilia	8	5	434	39	9	5	4	2	6	3	—	1	6	—	2	2
Toscana	9	319	458	45	1	8	5	6	16	1	—	1	14	—	1	1
Marche	4	—	304	53	7	10	2	1	9	3	—	—	16	12	2	—
Umbria	5	1	106	10	3	11	—	3	2	1	—	—	3	—	—	—
Lazio	6	—	530	28	4	16	13	3	11	6	—	1	11	15	1	—
Abruzzi e Molise.....	13	4	476	55	6	16	21	4	16	8	—	1	30	—	12	—
Campania	45	711	1781	274	55	50	38	39	40	47	29	11	103	103	8	10
Puglie	115	1187	3809	416	73	54	89	29	236	97	53	29	216	193	40	17
Basilicata	119	15	671	69	11	12	40	23	49	306	67	2	29	74	19	2
Calabrie	15	87	390	49	1	13	1	7	16	6	12	3	16	111	1	1
Sicilia	5	64	726	121	14	26	—	9	9	3	29	10	26	9	6	3
Sardegna	5	—	139	18	1	5	—	1	9	1	—	—	7	—	—	—
Eestero	13	447	547	51	75	82	20	16	34	51	14	10	108	43	29	10
Colonie italiane	—	—	7	10	—	—	—	—	—	—	—	—	—	—	—	—
Ignoto	—	12	66	26	—	—	—	—	6	—	1	—	—	—	—	—
complesso	26877	55786	109990	50055	33905	26841	26172	47930	22075	19243	18816	15445	45707	26623	15353	23462

secondo il sesso e il luogo di nascita
Circondario, nelle Zone agricole, nelle Provincie e nella Regione.

Numeri assoluti.

DELLE PUGLIE

Trani	COMUNICAPILUOGHI DI CIRCONDARIO			ZONE AGRICOLE														TOTALE
	Altamura	Bari delle Puglie	Barietta	COLLINA										PIANURA				
				I	II	III	IV	V	VI	VII	VIII	LX	in complesso	X	XI	XII	in complesso	
31170	25739	82104	46900	93997	61718	23489	28617	97592	47024	74511	34502	24745	486195	71968	251844	49343	373155	859350
1301	939	19974	2759	4382	5633	1196	2459	1296	2886	7368	2364	574	28158	5886	27617	3157	36660	64818
29	10	253	34	19	10	1	5	15	33	6	6	1	96	19	329	5	353	449
30	9	169	33	10	14	—	2	1	3	—	7	1	38	24	245	1	270	308
40	33	867	61	49	30	4	4	6	51	62	13	1	220	83	1041	6	1130	1350
38	10	397	43	28	11	3	6	6	21	170	8	—	253	18	514	9	541	794
11	—	23	9	7	4	—	2	2	—	—	1	—	16	6	45	2	53	69
9	3	207	13	10	10	12	1	1	2	2	7	—	45	6	242	3	251	296
36	10	466	44	17	16	4	3	5	12	10	13	—	80	87	569	8	664	744
9	9	469	52	14	23	7	11	7	24	330	14	4	434	31	548	5	584	1018
14	6	315	57	19	14	6	4	14	11	4	14	2	88	39	413	14	466	554
13	5	110	10	9	5	—	6	3	3	2	11	—	39	15	146	3	164	203
19	8	540	38	27	16	1	5	19	19	12	18	—	117	30	619	7	656	773
38	16	491	62	51	31	3	—	4	34	55	23	—	201	33	664	12	709	910
107	62	1823	282	172	78	17	25	156	104	752	61	10	1375	118	2403	41	2562	3937
244	128	3927	432	429	526	355	80	241	167	1299	129	27	3253	489	5021	174	5684	8937
30	121	694	79	658	75	5	28	100	22	55	27	8	978	21	867	43	931	1909
16	18	393	51	46	54	10	22	122	23	88	19	1	385	36	485	17	538	923
14	15	730	136	56	28	4	7	21	72	64	28	3	283	29	939	16	984	1267
4	5	144	19	13	24	5	2	1	21	—	5	—	71	30	178	3	211	282
49	19	584	52	135	154	107	775	69	120	468	207	14	2049	334	1008	46	1388	3437
—	—	7	10	—	—	—	6	—	—	—	—	—	6	2	17	—	19	25
2	—	67	26	2	26	—	—	—	8	12	5	6	59	3	96	—	99	158
33223	27165	114754	51205	100150	68500	25229	32070	99681	50660	85270	37482	25397	524439	79307	295850	52915	428072	952511

Segue: TAVOLA XVII.

**Popolazione presente classificata
nei Centri di almeno 15 000 abitanti, nei Comuni capiluoghi di
AMBO I SESSI**

LUOGO DI NASCITA	PROVINCIA DI													
	CENTRI						COMUNI CAPILUOGHI DI CIRCONDARIO			COLLINA				
	Cernignola	Foggia	Lucera	Monte Sant'Angelo	San Marco in Lamis	San Severo	Bovino	Foggia	San Severo	XIII	XIV	XV	XVI	XVII
Stesso Comune di censimento.	32725	49340	13672	17529	17920	27808	6393	52790	27940	14580	20981	16419	12617	13255
Stessa Provincia di censimento	1236	6401	1555	557	226	3688	239	7725	4537	1046	539	601	898	517
Piemonte	9	82	8	2	1	6	3	95	7	4	4	1	—	—
Liguria	—	26	6	—	1	6	—	26	8	—	—	—	—	—
Lombardia	13	150	8	—	—	37	4	159	37	6	7	2	—	2
Veneto	23	144	26	1	2	20	1	170	20	6	8	3	1	3
Venezia Tridentina.....	—	2	1	—	—	1	—	2	1	3	1	—	1	—
Venezia Giulia.....	3	5	—	—	—	3	1	5	4	2	1	1	—	—
Emilia	21	166	7	1	2	9	1	172	9	8	2	2	16	2
Toscana	5	79	13	—	2	22	1	86	22	8	2	3	3	1
Marche	24	151	15	—	—	24	2	171	26	6	4	1	17	10
Umbria	1	33	20	—	—	13	1	46	18	2	2	1	—	—
Lazio.....	23	133	28	—	3	21	—	139	22	8	5	4	—	5
Abruzzi e Molise.....	41	417	84	4	4	224	18	309	546	341	34	16	107	78
Campania	223	1105	162	23	20	308	285	1284	314	1323	540	105	118	70
Puglie	1518	1541	191	31	19	815	24	2213	859	345	70	47	64	18
Basilicata	45	107	17	13	1	49	9	245	53	107	14	4	3	2
Calabrie	23	120	31	3	—	46	3	123	47	7	5	5	2	5
Sicilia	31	123	62	1	—	82	10	143	82	8	15	1	5	2
Sardegna	2	22	2	2	—	3	—	22	3	—	—	—	1	1
Estero	44	95	31	36	4	49	16	101	49	37	28	53	21	81
Colonie italiane	—	2	—	—	—	—	—	2	—	—	—	—	—	—
Ignoto	7	786	—	—	9	2	1	786	2	5	9	5	2	—
In complesso	36017	61035	15939	18203	18214	33237	7012	67314	34606	17852	22271	17274	13876	14052

secondo il sesso e il luogo di nascita
Circondario, nelle Zone agricole, nelle Provincie e nella Regione.

Numeri assoluti.

FOGGIA

AGRICOLE

PIANURA

TOTALE

XVIII	XIX	XX	XXI	in complesso	PIANURA								in complesso	TOTALE
					XXII	XXIII	XXIV	XXV	XXVI	XXVII	XXVIII			
23017	28941	30743	30153	190706	14692	52790	27940	60418	12900	19033	24991	212764	403470	
1062	1741	965	1112	8481	841	7725	4537	2018	1513	2829	2093	22456	30937	
14	—	1	7	31	—	95	7	12	—	8	4	126	157	
2	1	1	1	5	1	26	8	6	2	6	6	55	60	
17	9	1	5	49	1	159	37	22	1	8	9	237	286	
5	13	3	37	79	1	170	20	37	—	26	9	263	342	
9	—	1	—	15	—	2	1	1	—	1	43	48	63	
—	5	2	2	13	5	5	4	7	1	—	—	22	35	
7	9	5	11	62	—	172	9	32	3	11	12	239	301	
8	13	2	8	48	—	86	22	17	2	15	8	150	198	
14	22	—	4	78	3	171	26	37	5	20	8	270	348	
12	3	1	181	202	—	46	18	2	—	22	3	91	293	
4	4	6	9	45	2	139	22	33	3	43	7	249	294	
553	59	42	26	1256	23	809	546	202	2	821	135	2538	3794	
168	65	37	74	2500	67	1284	314	383	5	507	14	2574	5074	
205	166	116	152	1183	243	2213	859	4350	17	477	157	8316	9499	
1	22	5	15	173	5	245	53	87	15	30	8	443	616	
11	18	—	19	72	—	123	47	53	17	33	16	289	361	
8	39	2	22	102	1	143	82	46	14	69	28	383	485	
—	4	—	6	12	1	22	3	20	10	2	24	82	94	
36	96	4	123	476	8	101	49	83	55	51	72	419	895	
—	—	—	—	—	—	2	—	—	—	—	2	4	4	
3	54	16	—	94	2	786	2	8	3	1	—	302	396	
25156	31284	31953	31964	205682	15896	67314	34606	68774	14568	24013	27649	252820	458502	

Segue: TAVOLA XVII.

Popolazione presente classificata
nei Centri di almeno 15 000 abitanti, nei Comuni capiluoghi di

AMBO I SESSI —

LUOGO DI NASCITA	PROVINCIA														
	CENTRI							COMUNI CAPILUOGHI DI CIRCONDARIO							
	Brindisi	Ceglie Messapico	Francavilla Fontana	Lecce	Marina Franca	Ostuni	Taranto	Brindisi	Gallipoli	Lecce	Taranto	XXIX	XXX	XXXI	XXXII
Stesso Comune di censimento.	23617	17387	16693	26112	23490	18293	57100	25252	11389	29529	69064	38700	39904	37137	62284
Stessa Provincia di censimento	4195	92	812	4677	616	708	13037	6159	806	6324	16361	1881	4989	3124	6868
Piemonte	65	—	—	66	9	1	348	75	8	66	386	1	1	4	35
Liguria	128	—	—	49	2	2	930	167	30	49	1002	2	1	9	8
Lombardia	89	—	5	120	2	2	369	133	8	120	391	3	8	11	57
Veneto	118	—	12	84	4	4	590	127	8	84	642	7	14	16	21
Venezia Tridentina.....	2	—	—	3	2	1	22	3	2	3	24	3	—	7	11
Venezia Giulia.....	73	—	4	13	5	—	97	73	12	13	110	—	14	4	21
Emilia	50	—	8	66	2	5	310	56	4	66	332	5	14	21	32
Toscana	84	—	20	210	—	3	536	105	14	210	574	4	25	8	35
Marche	84	1	—	61	1	2	475	105	7	61	512	5	3	17	43
Umbria	25	—	—	50	—	3	104	30	2	50	116	3	1	7	25
Lazio	54	—	—	238	2	1	357	60	17	238	588	5	8	10	29
Abruzzi e Molise.....	63	1	2	220	2	11	290	69	6	232	301	15	2	13	56
Campania	380	4	30	585	30	22	3444	449	60	593	3690	38	47	18	85
Puglie	1453	15	105	886	152	195	5054	1739	240	942	5572	2609	319	49	335
Basilicata	53	1	9	112	3	7	865	61	1	112	950	12	23	5	26
Calabrie	87	1	18	174	9	9	1026	105	13	174	1094	11	22	14	24
Sicilia	239	1	18	242	12	16	1635	317	54	242	1753	18	28	8	48
Sardegna	31	—	—	47	—	—	206	39	9	47	238	2	—	—	17
Eestero	174	1	11	113	12	13	241	202	24	118	268	17	25	15	60
Colonie italiane	2	—	—	—	—	—	8	2	1	—	9	—	1	—	—
Ignoto	7	1	—	10	—	—	24	7	—	17	30	2	10	9	139
In complesso	31073	17505	17747	34138	24355	19298	87071	35335	12715	39290	103807	43343	45459	40506	70259

**secondo il sesso e il luogo di nascita
Circondario, nelle Zone agricole, nelle Provincie e nella Regione.**

Numeri assoluti.

DI LECCE

ZONE AGRICOLE																TOTALE	REGIONE
COLLINA										PIANURA							
XXXIII	XXXIV	XXXV	XXXVI	XXXVII	XXXVIII	XXXIX	XL	XLI	in complesso	LXII	XLIII	XLIV	XLV	XLVI	in complesso		
147+7	30819	43844	34408	44955	35145	47787	44297	43880	526907	47444	26343	48882	21900	77390	221959	748866	2011686
3764	4548	2240	2434	3273	4432	5763	5661	4565	53542	8197	5676	8280	4167	18159	44479	98021	193776
—	4	9	17	2	4	8	10	9	104	83	7	67	55	386	598	702	1308
3	—	5	9	3	3	32	4	13	92	168	—	49	77	1002	1296	1388	1756
2	11	5	4	3	12	10	3	30	159	142	26	120	33	394	765	924	2560
8	3	7	9	11	3	16	11	10	136	131	19	84	59	644	937	1073	2209
1	1	4	1	4	—	5	—	2	39	3	1	3	68	24	99	138	270
—	—	11	—	1	1	13	6	—	71	76	5	14	75	117	287	358	689
9	6	4	8	1	7	13	17	6	143	59	6	67	118	334	584	727	1772
2	5	1	13	2	8	23	6	12	144	111	1	212	58	576	958	1102	2318
1	4	4	7	12	4	15	9	20	144	107	4	62	45	513	731	875	1777
1	—	3	—	2	7	8	1	4	62	33	3	50	24	116	226	288	784
6	4	7	8	49	4	21	7	14	172	62	1	242	34	338	727	899	1966
12	10	11	12	55	11	24	11	21	253	81	18	232	23	306	660	913	5617
27	49	49	48	117	52	107	56	84	779	463	21	601	51	3701	4837	5616	14627
231	917	1203	155	242	179	313	133	143	6828	1869	153	901	93	5774	8880	15708	34144
5	96	35	28	54	4	5	10	11	314	80	12	112	33	960	1197	1511	4036
19	44	19	8	191	25	22	16	30	445	123	24	179	20	1099	1445	1890	3174
19	52	22	15	117	18	68	90	27	530	341	27	244	30	1757	2399	2929	4681
—	3	2	1	10	—	9	—	—	44	44	6	48	6	240	344	388	764
10	115	63	39	199	12	41	13	26	635	219	7	118	92	299	735	1370	5702
—	—	—	—	—	3	1	—	—	5	2	—	—	—	9	11	16	45
3	13	1	—	—	3	47	2	13	242	7	—	40	27	30	104	346	1400
18370	45704	47549	37224	49303	39937	54351	50365	48920	591790	59845	32360	60697	27138	114218	294258	886048	2297061

TAVOLA XVIII.

Popolazione presente classificata secondo
nei Centri di almeno 15 000 abitanti, nei Comuni capiluoghi di Circon

MASCHI — Numeri rela

LUOGO DI NASCITA	PROVINCIA DI BARI DELLE PUGLIE																							
	CENTRI																	COMUNI CAPI- LUOGHI DI CIRCONDARIO			REGIONI AGRICOLE		PROVINCIA	
	Altamura	Andria	Bari delle Puglie	Barletta	Bisceglie	Bifonto	Canosa di Puglia	Corato	Gioia dal Colle	Gravina in Puglia	Minervino Murge	Mola di Bari	Molfetta	Ruvo di Puglia	Santeramo in Colle	Terlizzi	Trani	Altamura	Bari delle Puglie	Barletta	Collina	Pianura		
Stesso Comune di censimento....	958	842	719	931	978	959	967	988	933	924	974	976	955	968	970	990	941	947	711	919	929	870	902	
Stessa Provincia di censimento..	30	108	151	40	14	33	25	10	44	52	16	18	31	15	24	6	32	34	161	49	53	81	66	
Piemonte	2	1	1	1	2	1	...	1	1	
Liguria	2	2	1	2	1	...	1	...	
Lombardia	1	12	1	1	1	1	2	11	1	...	4	2	
Veneto	2	3	1	2	...	3	1	...	1	1	
VeneziaTridentina	1	1	
Venezia Giulia	2	1	...	2	1	...	
Emilia	3	1	1	...	4	1	...	1	1	
Toscana.....	...	6	5	1	1	5	1	1	2	1	
Marche	3	1	1	...	3	1	...	1	1	
Umbria	1	1	...	1	
Lazio	7	1	1	...	6	1	...	2	1	
Abruzzi e Molise	5	1	1	...	1	1	...	1	...	2	...	5	1	...	2	1	
Campania	1	11	18	5	2	1	1	1	2	2	1	1	2	3	...	1	2	3	18	6	2	6	4	
Puglie	4	20	40	8	2	1	3	...	11	5	1	3	6	7	2	1	7	5	40	8	6	15	10	
Basilicata	4	...	6	1	2	...	2	13	4	...	1	2	1	...	1	4	6	1	2	2	2	
Calabria	1	2	4	1	1	...	1	4	1	1	4	1	1	2	1	
Sicilia.....	...	1	9	4	...	1	1	1	1	1	1	9	4	1	3	2	
Sardegna.....	1	1	1	1	1	...	1	...	
Estero	1	7	5	1	2	4	1	...	2	5	1	1	3	...	1	1	1	1	5	1	4	3	4	
Colonie italiane..	
Ignoto	1	1	1	1	

I sesso e il luogo di nascita
dario, nelle Regioni agricole, nelle Provincie e nella Regione.
tivi a 1000 abitanti.

PROVINCIA DI FOGGIA													PROVINCIA DI LECCE													REGIONE
CENTRI						COMUNI CAPI- LUOGHI DI CIRCONDARIO			REGIONI AGRICOLE		PROVINCIA	CENTRI						COMUNI CAPI- LUOGHI DI CIRCONDARIO			REGIONI AGRICOLE		PROVINCIA			
Cerignola	Foggia	Lucera	Monte Sant' Angelo	San Marco in Lamis	San Severo	Bovino	Foggia	San Severo	Collina	Pianura		Brindisi	Ceglie Messapico	Francavilla Fontana	Lecce	Martina Franca	Ostuni	Taranto	Brindisi	Gallipoli	Lecce	Taranto		Collina	Pianura	
911	804	838	962	985	842	907	773	793	919	833	870	769	994	940	732	935	959	627	714	901	720	639	897	740	843	873
33	94	112	32	10	94	35	107	128	42	87	68	115	5	48	168	27	28	135	158	59	191	145	86	148	107	82
...	2	2	1	...	2	-	-	2	-	-	6	3	1	2	5	...	3	1	1
-	-	-	7	-	-	1	...	-	16	8	3	1	14	...	6	2	1
...	2	...	-	-	2	-	2	1	...	1	...	4	-	-	3	...	-	6	6	...	3	5	...	3	1	1
1	2	2	-	-	...	-	2	1	1	3	-	...	3	...	-	9	3	...	2	8	...	4	1	1
-	-	-	-	-	-	-	-	-	-	-	-
...	...	-	-	-	4	-	-	-	1	3	1	...	1	...	1
1	3	1	-	2	1	1	1	-	...	2	4	1	...	2	4	...	2	1	1
...	1	1	-	-	1	-	1	1	...	1	...	3	-	1	7	-	-	8	3	1	6	7	...	4	1	1
1	3	1	-	-	1	1	3	1	1	1	1	3	...	-	2	-	-	7	3	1	2	7	...	3	1	1
-	1	1	-	-	1	...	2	...	1	1	-	-	1	-	-	1	1	...	1	1	...	1
1	2	2	-	-	...	-	2	1	1	2	-	-	7	...	-	4	2	1	6	4	...	2	1	1
1	8	5	7	2	17	23	9	14	12	2	-	-	6	4	2	...	5	4	...	2	1	3
6	18	10	1	1	10	45	19	10	14	11	12	16	...	1	17	1	1	48	17	4	15	43	1	20	8	7
40	27	14	1	2	33	5	35	33	8	35	23	43	1	5	27	6	9	66	47	18	25	61	12	33	19	16
1	2	1	1	...	2	1	4	2	1	2	2	1	-	1	4	...	-	8	2	-	3	8	...	4	2	2
1	2	3	...	-	2	...	2	2	...	1	1	3	-	2	5	...	1	12	4	1	4	11	1	5	2	2
1	2	7	-	-	4	1	3	4	1	2	1	12	-	1	7	...	1	31	14	5	6	27	1	13	5	3
-	-	...	-	2	-	-	1	-	-	3	2	1	1	3	...	2	1	...
1	2	2	2	...	1	3	2	1	2	2	2	6	-	...	4	...	1	3	7	2	4	2	1	3	2	2
-	...	-	-	-	-	-	...	-	-	-	-	-	-	-	-
...	25	-	-	1	...	-	23	6	4	...	-	-	-	-	-	-	1

Segue: TAVOLA XVIII.

**Popolazione presente classificata secondo
nei Centri di almeno 15 000 abitanti, nei Comuni capiluoghi di Circon**

FEMMINE — Numeri rela

LUOGO DI NASCITA	PROVINCIA DI BARI DELLE PUGLIE																											
	CENTRI																		COMUNI CAPI- LUOGHI DI CIRCONDARIO			REGIONI AGRI OLE		PROVINCIA				
	Altamura	Andria	Bari delle Puglie	Barletta	Bisceglie	Bitonto	Canosa di Puglia	Corato	Gioia dal Colle	Gravina in Puglia	Minervino Murge	Mola di Bari	Molfetta	Ruvo di Puglia	Santeramo in Colle	Terlizzi	Trani	Altamura	Bari delle Puglie	Barletta	Collina	Pianura						
Stesso Comune di censimento....	953	825	730	920	974	919	967	977	924	922	974	983	957	962	967	994	934	948	719	913	926	874	902					
Stessa Provincia di censimento..	31	116	176	52	15	64	22	19	53	47	13	15	32	13	23	5	46	35	188	59	55	90	70					
Piemonte	—	2	1	—	—	...	—	2	1	...	1	...					
Liguria	—	1	—	—	...	—	—	...	—	—	—	—	1					
Lombardia.....	...	1	4	1	2	1	1	...	2	—	...	—	2	...	4	1	...	2	1					
Veneto.....	...	3	4	1	1	—	...	—	...	—	1	...	4	1	1	1	1					
Venezia Tridentina	—	—	...	—	—	—	—	—	—	—	—	—	—	—	—	—	...	—					
Venezia Giulia	—	1	...	—	...	—	—	—	—	—	—	—	...	1					
Emilia.....	4	1	—	—	...	—	1	...	5	1	...	2	1					
Toscana.....	1	6	4	1	1	...	—	—	—	—	...	1	4	1	1	1	1					
Marche	—	2	1	...	1	1	...	—	—	...	1	...	—	2	1	...	1	1					
Umbria	—	1	1	—	—	—	—	...	—	—	—	1					
Lazio.....	...	—	3	1	...	1	1	—	1	...	—	3	1	...	1	1					
Abruzzi e Molise	1	...	4	1	...	1	1	...	1	1	—	...	1	—	1	—	1	1	4	1	...	1	1					
Campania	2	14	15	5	2	3	2	1	2	3	2	...	2	4	1	...	4	2	14	5	3	6	4					
Puglie	5	23	29	9	3	3	3	1	10	5	4	1	3	7	3	...	7	5	29	9	6	12	8					
Basilicata	5	...	6	2	...	1	2	1	2	18	3	...	1	4	2	—	1	5	6	2	2	2	2					
Calabrie.....	1	1	3	1	—	1	1	...	1	4	...	—	...	1	3	1	1	1	1					
Sicilia	1	4	1	1	1	—	2	...	1	1	1	4	1	1	1	1					
Sardegna	—	1	...	—	...	—	—	—	...	—	—	—	1					
Estero	9	5	1	2	3	1	...	1	3	1	...	2	3	2	...	2	1	5	1	4	3	4					
Colonie italiane..	—	—	—	—	—	—	—	—	—	—	—	—	—	—	—	—					
Ignoto.....	—	—	—	—	—	—	—	—	—					

Segue : TAVOLA XVIII.

**Popolazione presente classificata secondo
nei Centri di almeno 15 000 abitanti, nei Comuni capiluoghi di Circon**

AMBO I SESSI — Numeri

LUOGO DI NASCITA	PROVINCIA DI BARI DELLE PUGLIE																								
	CENTRI																	COMUNI CAPI- LUOGHI DI CIRCONDARIO			REGIONI AGRICOLE		PROVINCIA		
	Altamura	Andria	Bari delle Puglie	Barletta	Bisceglie	Bitonto	Canosa di Puglia	Corato	Gioia dal Colle	Gravina in Puglia	Minervino Murge	Mola di Bari	Molfetta	Ruvo di Puglia	Santeramo in Colle	Terlizzi	Trebis	Altamura	Bari delle Puglie	Barletta	Collina	Planura		PROVINCIA	
tesso Comune di censimento....	955	833	724	926	977	938	967	982	929	923	973	979	956	965	968	992	939	948	715	915	927	872	902		
Stessa Provincia di censimento..	31	112	163	46	15	49	23	14	48	49	14	16	31	14	23	6	39	35	174	54	54	86	68		
Piemonte	2	1	—	—	...	—	1	...	2	1	...	1	1		
Liguria	—	1	—	—	—	...	—	1	...	2	1	...	1	...		
Lombardia	1	8	1	1	1	1	—	1	1	8	1	...	3	2		
Veneto.....	...	3	4	1	—	...	—	...	—	—	1	...	4	1	1	1	1		
VeneziaTridentina	—	—	...	—	...	—	—	—	...	—	—	—	—	—	...	—		
Venezia Giulia	—	2	...	—	...	—	—	—	—	—	—	2	1	...		
Emilia	4	1	—	—	1	...	4	1	...	2	1		
Toscana	6	4	1	1	...	—	—	4	1	1	1	1		
Marche	—	3	1	—	—	—	3	1	...	1	1		
Umbria	1	—	—	—	...	—	—	—	1		
Lazio	1	—	5	1	...	1	1	...	—	1	...	—	1	...	5	1	...	2	1		
Abruzzi e Molise	1	...	4	1	...	1	1	...	1	1	—	...	1	—	1	—	1	1	4	1	...	2	1		
Campania	2	13	16	5	2	2	2	1	2	3	2	1	2	4	1	...	3	2	16	6	3	6	4		
Puglie	4	21	35	8	2	2	4	1	11	5	3	2	5	7	3	1	7	5	34	8	6	13	9		
Basilicata.....	4	...	6	1	2	1	2	16	4	...	1	3	1	...	1	4	6	2	2	2	2		
Calabrie	1	2	4	1	...	1	1	...	1	4	1	1	3	1	1	1	1		
Sicilia	1	7	2	...	1	—	2	1	1	1	6	3	1	2	1		
Sardegna	—	1	—	—	—	...	—	—	—	1		
Estero	8	5	1	2	3	1	...	2	3	1	1	2	2	2	...	2	1	5	1	4	3	4		
Colonie italiane..	—	—	—	—	—	—	—	—	—	—	—	—	—	—	—	—		
Ignoto.....	—	...	1	1	—	—	—	—	...	—	—	—	—	—	—	—	—	—	1	1		

**il sesso e il luogo di nascita
dario, nelle Regioni agricole, nelle Province e nella Regione.
relativi a 1 000 abitanti.**

PROVINCIA DI FOGGIA											PROVINCIA DI LECCE											REGIONE				
CENTRI					COMUNI CAPI- LUOGHI DI CIRCONDARIO			REGIONI AGRICOLE		PROVINCIA	CENTRI						COMUNI CAPI- LUOGHI DI CIRCONDARIO			REGIONI AGRICOLE			PROVINCIA			
Cerignola	Foggia	Lucera	Monte Sant' Angelo	San Marco in Lemis	San Severo	Bovino	Foggia	San Severo	Collina		Pianura	Brindisi	Ceglie Messapico	Francavilla Fontana	Lecce	Martina Franca	Ostuni	Taranto	Brindisi	Gallipoli	Lecce			Taranto	Collina	Pianura
909	808	857	963	984	837	912	784	807	928	842	879	760	993	940	765	965	948	656	714	806	752	665	891	754	845	876
34	105	98	31	12	111	34	115	131	41	89	68	135	5	46	137	25	37	150	174	63	161	157	91	151	111	84
...	1	1	1	2	-	-	2	4	2	1	2	4	...	2	1	1
-	-	-	4	-	-	2	11	5	2	1	10	...	5	2	1
...	3	1	-	-	1	1	2	1	...	1	1	3	-	...	4	4	4	1	3	3	...	3	1	1
1	3	2	1	...	3	1	...	1	1	4	-	1	3	7	4	1	2	6	...	3	1	1
-	-	-	...	-	-	-
...	...	-	-	-	2	-	-	1	2	1	...	1	...	1
1	3	3	1	1	2	-	...	2	4	2	...	2	3	...	2	1	1
...	1	1	-	...	1	...	1	1	...	1	...	3	-	1	6	-	...	6	3	1	5	6	...	3	1	1
1	2	1	-	-	1	...	2	1	...	1	1	3	...	-	2	5	3	1	2	5	...	3	1	1
...	1	1	-	-	1	1	1	...	1	1	-	-	1	-	...	1	1	...	1	1	...	1
1	2	2	-	...	1	-	2	1	...	1	1	2	-	-	7	4	2	1	6	4	...	3	1	1
1	7	5	7	3	12	16	6	10	8	2	6	...	1	3	2	...	6	3	...	2	1	2
6	18	10	1	1	9	41	19	9	12	10	11	12	...	2	17	1	1	40	12	5	15	36	1	17	6	6
42	25	12	2	1	25	4	33	25	6	33	21	46	1	6	26	6	10	58	49	19	24	54	12	30	18	15
1	2	1	1	...	1	1	4	2	1	2	1	2	...	1	3	10	2	...	3	9	1	4	2	2
1	2	2	...	-	1	...	2	1	...	1	1	3	...	1	5	12	3	1	4	11	1	5	2	1
1	2	4	...	-	2	1	2	2	1	2	1	8	...	1	7	1	1	19	9	4	6	17	1	8	3	2
...	-	...	-	1	1	-	-	1	-	-	2	1	1	1	2	...	1
1	2	2	2	...	1	2	2	1	2	2	2	5	...	1	3	1	1	3	6	2	3	3	1	2	2	2
-	...	-	-	-	-	-	-	-	-	-	-	-	-	-	-
...	13	-	-	1	11	...	1	3	2	-	...	-	-	-	1

TAVOLA XIX.

Popolazione presente classificata secondo il sesso, il luogo di nascita e per grandi gruppi di età.

(REGIONE)

A — Numeri assoluti.

LUOGO DI NASCITA	MASCHI					FEMMINE					IN COMPLESSO				
	Totale	fino a 15 anni	16 a 65	66 e oltre	età ignota	Totale	fino a 15 anni	16 a 65	66 e oltre	età ignota	Totale	fino a 15 anni	16 a 65	66 e oltre	età ignota
Stesso Comune di censimento	990106	370254	552215	61237	6400	1021580	352957	596438	64392	7793	2011686	723211	1148653	125629	14193
Stessa Provincia di censimento ..	92978	18889	64960	7680	1449	100798	17818	72366	8545	2069	193776	36707	137326	16225	3518
Piemonte	779	115	623	35	6	529	100	384	40	5	1308	215	1007	75	11
Liguria	1264	131	1116	14	3	492	139	329	21	3	1756	270	1445	35	6
Lombardia	1565	214	1299	42	10	995	270	664	45	16	2560	484	1963	87	26
Veneto	1137	181	893	54	9	1072	201	810	58	3	2209	382	1703	112	12
Venezia Tridentina	131	31	90	10	—	139	43	84	12	—	270	74	174	22	—
Venezia Giulia ..	378	113	245	14	6	311	120	167	16	8	689	233	412	30	14
Emilia	864	134	655	67	8	908	166	657	75	10	1772	300	1312	142	18
Toscana	1276	151	1065	49	11	1042	176	799	57	10	2318	327	1864	106	21
Marche	1024	126	836	57	5	753	120	567	57	9	1777	246	1403	114	14
Umbria	454	32	396	23	3	330	61	240	24	5	784	93	636	47	8
Lazio	1068	175	863	21	9	898	144	717	29	8	1966	319	1580	50	17
Abruzzi e Molise ..	3677	577	2777	303	20	1940	357	1365	193	25	5617	934	4142	496	45
Campania	8059	1148	6284	566	61	6568	1180	4780	544	64	14627	2328	11064	1110	125
Puglie	18426	2979	14019	1260	168	15718	2950	11428	1183	157	34144	5929	25447	2443	325
Basilicata	1884	368	1396	109	11	2152	384	1580	150	38	4036	752	2976	259	49
Calabrie	1718	298	1298	116	6	1456	265	1075	95	21	3174	563	2373	211	27
Sicilia	3337	252	2912	143	30	1344	275	994	67	8	4681	527	3906	210	38
Sardegna	484	68	386	28	2	280	65	176	36	3	764	133	562	64	5
Estero	2789	1472	1111	93	113	2913	1402	1323	117	71	5702	2874	2434	210	184
Colonie italiane ..	27	16	11	—	—	18	12	5	—	1	45	28	16	—	1
Ignoto	1113	27	832	17	237	287	28	61	21	177	1400	55	893	38	414
In complesso	1134538	397751	656282	71938	8567	1162523	379233	697009	75777	10504	2297061	776984	1353291	147715	19071

Segue : TAVOLA XIX.

Popolazione presente classificata secondo il sesso, il luogo di nascita e per grandi gruppi di età.

(REGIONE)

B — Numeri relativi a 1 000 abitanti.

LUOGO DI NASCITA	MASCHI				FEMMINE				IN COMPLESSO			
	Totale	fino a 15 anni	16 a 65	66 e oltre	Totale	fino a 15 anni	16 a 65	66 e oltre	Totale	fino a 15 anni	16 a 65	66 e oltre
Stesso Comune di censimento.....	873	962	841	851	878	931	856	849	876	932	850	850
Stessa Provincia di censimento.....	82	48	96	107	87	47	104	113	84	47	102	110
Piemonte	1	...	1	1	1	1	...	1	1
Liguria	1	...	2	1	...	1	...
Lombardia	1	1	2	1	1	1	1	1	1	1	1	1
Veneto	1	...	1	1	1	1	1	1	1	...	1	1
Venezia Tridentina
Venezia Giulia
Emilia	1	...	1	1	1	...	1	1	1	...	1	1
Toscana	1	...	2	1	1	...	1	1	1	...	1	1
Marche	1	...	1	1	1	...	1	1	1	...	1	1
Umbria	1
Lazio	1	...	1	...	1	...	1	...	1	...	1	...
Abruzzi e Molise	3	1	4	4	2	1	2	3	2	1	3	3
Campania	7	3	10	8	6	3	7	7	6	3	8	8
Puglie	16	7	21	18	14	8	16	16	15	8	19	17
Basilicata	2	1	2	2	2	1	2	2	2	1	2	2
Calabria	2	1	2	2	1	1	2	1	1	1	2	1
Sicilia	3	1	4	2	1	1	1	1	2	1	3	1
Sardegna	1
Estero	2	4	2	1	3	4	2	2	2	4	2	1
Colonie italiane	—	—	—
Ignoto	1	...	1	1	...	1	...

TAVOLA XX.

**Abitanti di età superiore a 6 anni che sapevano leggere
nei singoli Comuni, nei Circondari, nelle Provincie, nelle Zone agricole e nella Regione.**

a) — nei Comuni, nei Circondari e nelle Provincie.

COMUNI	ABITANTI DI ETÀ SUPERIORE A 6 ANNI						Su 100 abitanti di età superiore a 6 anni sapevano leggere		
	in complesso			che sapevano leggere			MF	M	F
	MF	M	F	MF	M	F			

Provincia di Bari delle Puglie.

CIRCONDARIO DI ALTAMURA.

Alberobello	6 856	3 332	3 524	3 044	1 598	1 446	44	48	41
Altamura	23 334	11 440	11 894	11 392	5 578	5 814	49	49	49
Binetto	883	425	458	505	260	245	57	61	53
Cassano delle Murge..	5 156	2 500	2 656	2 906	1 581	1 325	56	63	50
Gioja del Colle.....	22 642	11 078	11 564	11 080	5 907	5 173	49	53	45
Gravina in Puglia ..	18 564	9 258	9 306	9 034	4 655	4 379	49	50	47
Grumo Appula	11 022	5 309	5 713	5 229	2 715	2 514	47	51	44
Noci	11 925	5 725	6 200	6 041	3 153	2 888	51	55	47
Santeramo in Colle..	13 559	6 711	6 848	7 322	3 793	3 529	54	57	52
Toritto	5 657	2 713	2 944	3 206	1 543	1 663	57	57	56
Circondario di Altamura	119 598	58 491	61 107	59 759	30 783	28 976	50	53	47

CIRCONDARIO DI BARI DELLE PUGLIE.

Acquaviva delle Fonti.	9 896	4 810	5 086	5 695	2 855	2 840	58	59	56
Bari delle Puglie ..	95 749	48 158	47 591	58 859	31 414	27 445	61	65	58
Bitetto	4 995	2 329	2 666	2 800	1 282	1 518	56	55	57
Bitonto	27 757	13 273	14 484	13 042	6 512	6 530	47	49	45
Bitritto.....	3 923	1 798	2 125	1 367	656	711	35	36	33
Canneto di Bari	3 160	1 446	1 714	1 866	905	961	59	63	56
Capurso	3 990	1 867	2 123	2 572	1 279	1 293	64	69	61
Carbonara di Bari ..	8 722	4 005	4 717	4 889	2 276	2 613	56	57	55
Casamassima.....	7 589	3 633	3 956	3 658	1 769	1 889	48	49	48
Castellana	9 931	4 581	5 350	6 665	3 233	3 432	67	71	64
Ceglie del Campo....	3 522	1 616	1 906	2 455	1 158	1 297	70	72	68
Cellammare	865	397	468	355	165	190	41	42	41
Cisternino	7 683	3 705	3 978	3 105	1 745	1 360	40	47	34
Conversano	13 945	6 664	7 281	7 040	3 405	3 635	50	51	50
Fasano	17 145	8 395	8 750	8 504	4 174	4 330	50	50	49
Giovinazzo	9 296	4 504	4 792	5 267	2 521	2 746	57	56	57
Locorotondo	7 637	3 683	3 954	3 285	1 835	1 450	43	50	37
Loseto	875	402	473	411	208	203	47	52	43
Modugno	10 520	4 895	5 625	4 761	2 234	2 527	45	46	45
Mola di Bari	13 518	6 101	7 417	9 447	4 705	4 742	70	77	64

Segue : TAVOLA XX.

COMUNI	ABITANTI DI ETÀ SUPERIORE A 6 ANNI						Su 100 abitanti di età superiore a 6 anni sapevano leggere		
	in complesso			che sapevano leggere			MF	M	F
	MF	M	F	MF	M	F			
Monopoli	22 291	10 889	11 402	10 092	5 276	4 816	45	48	42
Montrone	3 566	1 643	1 923	2 378	1 170	1 208	67	71	63
Noicattaro	8 897	4 337	4 560	4 405	2 199	2 206	50	51	48
Palo del Colle	10 619	5 163	5 456	5 437	2 828	2 609	51	55	48
Polignano a Mare ..	7 650	3 745	3 905	3 866	2 034	1 832	51	54	47
Putignano	15 426	7 290	8 136	8 413	4 558	3 855	55	63	47
Rutigliano	8 843	4 075	4 768	5 331	2 604	2 727	60	64	57
Sammichele di Bari .	6 141	2 763	3 378	4 198	2 048	2 150	68	74	64
Sannicandro di Bari	6 439	2 968	3 471	3 854	1 882	1 972	60	63	57
Triggiano	8 967	4 057	4 910	4 980	2 306	2 674	56	57	54
Turi	6 755	3 329	3 426	3 604	2 047	1 557	53	61	45
Valenzano	4 369	1 932	2 437	2 253	1 135	1 118	52	59	46
Circondario di Bari delle Puglie	370 681	178 453	192 228	204 854	104 418	100 436	55	59	52

CIRCONDARIO DI BARLETTA.

Andria	51 444	25 390	26 054	19 011	9 914	9 097	37	39	35
Barletta	43 697	22 067	21 630	21 063	11 078	9 985	48	50	46
Bisceglie	33 728	16 667	17 061	16 528	8 124	8 404	49	49	49
Canosa di Puglia	22 668	11 294	11 374	7 826	3 914	3 912	35	35	34
Corato	43 107	21 371	21 736	17 313	8 783	8 530	40	41	39
Minervino Murge ..	16 473	7 982	8 491	5 702	3 133	2 569	35	39	30
Molfetta	40 074	18 494	21 580	19 428	8 824	10 604	48	48	49
Ruvo di Puglia	23 399	11 554	11 845	9 991	5 095	4 896	43	44	41
Spinazzola	9 674	4 791	4 883	5 507	2 752	2 755	57	57	56
Terlizzi	20 852	10 147	10 705	9 085	4 553	4 532	44	45	42
Trani	30 541	14 692	15 849	16 366	7 811	8 555	54	53	54
Circondario di Barletta	335 657	164 449	171 208	147 820	73 981	73 839	44	45	43
Provincia di Bari delle Puglie	825 936	401 393	424 543	412 433	209 182	203 251	50	52	48

Provincia di Foggia.

CIRCONDARIO DI BOVINO.

Ascoli Satriano ..	7 249	3 619	3 630	3 042	1 696	1 346	42	47	37
Bovino	6 079	2 861	3 218	2 365	1 374	991	39	48	31
Candela	6 746	3 368	3 378	3 739	2 130	1 609	55	63	48
Castelluccio de' Sauri	1 102	550	552	469	269	200	43	49	36
Castelluccio Valmag- giore	2 230	1 042	1 188	1 470	806	664	66	77	56

Segue: TAVOLA XX.

COMUNI	ABITANTI DI ETÀ SUPERIORE A 6 ANNI						Su 100 abitanti di età superiore a 6 anni sapevano leggere		
	in complesso			che sapevano leggere			MF	M	F
	MF	M	F	MF	M	F			
Celle di San Vito ..	607	284	323	273	156	117	45	55	36
Deliceto	4 671	2 155	2 516	3 003	1 381	1 622	64	64	64
Faeto	2 368	1 106	1 262	1 255	703	552	53	64	44
Panni	3 495	1 576	1 919	1 084	582	502	31	37	26
Sant'Agata di Puglia	5 104	2 401	2 703	3 089	1 705	1 384	61	71	51
Troia	5 617	2 792	2 825	2 643	1 417	1 226	47	51	43
Circondario di Bovino	45 268	21 754	23 514	22 432	12 219	10 213	50	56	43

CIRCONDARIO DI FOGGIA.

Alberona	2 490	1 143	1 347	1 376	713	663	55	62	49
Biccari	3 440	1 640	1 800	1 961	1 122	839	57	68	47
Cerignola	32 182	16 222	15 960	14 661	7 607	7 054	46	47	44
Foggia	58 699	29 351	29 348	38 314	20 777	17 537	65	71	60
Lucera	15 332	7 709	7 623	11 490	5 824	5 666	75	76	74
Manfredonia	12 560	6 357	6 203	6 028	3 146	2 882	48	49	46
Margherita di Savoia	7 627	3 877	3 750	4 475	2 417	2 058	59	62	55
Monte Sant'Angelo .	20 342	10 019	10 323	8 406	4 410	3 996	41	44	39
Motta Montecorvino .	1 632	748	884	582	367	215	36	49	24
Orta Nova	9 931	4 997	4 994	4 500	2 444	2 056	45	49	41
Roseto Valfortore	3 827	1 755	2 072	2 875	1 474	1 401	75	84	68
San Ferdinando di Puglia	8 455	4 193	4 262	4 767	2 430	2 337	56	58	55
Stornara	1 794	890	904	692	439	253	39	49	28
Stornarella	1 893	939	954	854	525	329	45	56	34
Trinitapoli	9 045	4 431	4 614	5 689	2 735	2 954	63	62	64
Vieste	7 261	3 362	3 899	3 753	1 825	1 928	52	54	49
Volturara Appula ..	1 818	834	984	991	581	410	55	70	42
Volturino	2 580	1 183	1 397	1 317	778	539	51	66	39
Circondario di Foggia .	200 968	99 650	101 318	112 731	59 614	53 117	56	60	52

CIRCONDARIO DI SAN SEVERO.

Apricena	7 509	3 733	3 776	4 317	2 150	2 167	57	58	57
Cagnano Varano	4 037	1 906	2 131	1 929	998	931	48	52	44
Carlantino	1 260	588	672	546	293	253	43	50	38
Carpino	4 923	2 324	2 599	2 152	1 118	1 034	44	48	40
Casalnuovo Monterotaro	4 369	2 144	2 225	2 304	1 220	1 084	53	57	49
Casalvecchio di Puglia	1 931	902	1 029	743	416	327	38	46	32

Segue : TAVOLA XX.

COMUNI	ABITANTI DI ETÀ SUPERIORE A 6 ANNI						Su 100 abitanti di età superiore a 6 anni sapevano leggere		
	in complesso			che sapevano leggere			MF	M	F
	MF	M	F	MF	M	F			
Castelnuovo della Daunia	2 388	1 115	1 273	1 485	756	729	62	68	57
Celenza Valfortore ..	2 412	1 125	1 287	1 005	546	459	42	49	36
Chieuti	1 426	707	719	847	471	376	59	67	52
Ischitella	4 158	1 963	2 195	2 087	1 028	1 059	50	52	48
Lesina	2 757	1 423	1 334	1 890	1 013	877	69	71	66
Peschici	1 657	811	846	753	386	367	45	48	43
Pietramontecorvino .	3 196	1 619	1 577	1 328	727	601	42	45	38
Poggio Imperiale ..	2 458	1 223	1 235	967	489	478	39	40	39
Rignano Garganico .	1 903	925	978	1 245	649	596	65	70	61
Rodi Garganico	4 038	1 852	2 186	2 099	1 003	1 096	52	54	50
San Giovanni Rotondo	9 977	4 849	5 128	4 030	2 157	1 873	40	44	37
San Marco in Lamis .	15 846	7 330	8 516	6 920	3 216	3 704	44	44	43
San Marco la Catola	2 749	1 393	1 356	1 786	991	795	65	71	59
Sannicandro Garganico	10 651	5 029	5 622	5 273	2 796	2 477	50	56	44
San Paolo di Civitate	3 821	1 895	1 926	2 501	1 328	1 173	65	70	61
San Severo	29 927	14 971	14 956	15 281	8 349	6 932	51	56	46
Serracapriola	5 579	2 694	2 885	3 056	1 617	1 439	55	60	50
Torre Maggiore	10 828	5 369	5 459	4 672	2 546	2 126	43	47	39
Vico del Gargano ..	7 410	3 456	3 954	2 698	1 336	1 362	36	39	34
Isole di Tremiti	361	233	128	268	186	82	74	80	64
Circondario di San Severo	147 571	71 579	75 992	72 182	37 785	34 397	49	53	45
Provincia di Foggia ..	393 807	192 983	200 824	207 345	109 618	97 727	53	57	49

Provincia di Lecce.

CIRCONDARIO DI BRINDISI.

Brindisi	30 495	16 219	14 276	18 587	10 769	7 818	61	66	55
Carovigno	5 435	2 693	2 742	2 354	1 317	1 037	43	49	38
Ceglie Messapico	16 085	7 775	8 310	4 953	2 931	2 022	31	38	24
Erchie	2 966	1 460	1 506	1 241	761	480	42	52	32
Francavilla Fontana .	20 378	10 061	10 317	8 484	4 779	3 705	42	48	36
Guagnano	3 350	1 683	1 667	1 842	1 032	810	55	61	49
Latiano	8 201	4 088	4 113	3 308	1 880	1 428	40	46	35
Mesagne	13 138	6 284	6 854	8 926	4 306	4 620	68	69	67
Oria	9 293	4 611	4 682	3 390	1 942	1 448	36	42	31
Ostuni	21 693	10 496	11 197	9 598	5 104	4 494	44	49	40
Salice Salentino	3 919	1 970	1 949	1 521	891	630	39	45	32
San Donaci	2 616	1 314	1 302	1 082	628	454	41	48	35

Segue: TAVOLA XX.

COMUNI	ABITANTI DI ETÀ SUPERIORE A 6 ANNI						Su 100 abitanti di età superiore a 6 anni sapevano leggere		
	in complesso			che sapevano leggere			MF	M	F
	MF	M	F	MF	M	F			
San Pancrazio Salentino	3 661	1 831	1 830	1 966	1 149	817	54	63	45
San Vito dei Normanni	13 264	6 492	6 772	4 552	2 728	1 824	34	42	27
Torre Santa Susanna	4 384	2 203	2 181	1 663	961	702	38	44	32
Veglie	3 930	1 967	1 963	1 282	819	463	33	42	24
Circondario di Brindisi.	162808	81 147	81 661	74 749	41 997	32 752	46	52	40

CIRCONDARIO DI GALLIPOLI.

Acquarica del Capo ..	2 254	1 112	1 142	1 088	559	529	48	50	46
Alessano	3 787	1 868	1 919	2 279	1 197	1 082	60	64	56
Alezio	4 497	2 191	2 306	2 323	1 129	1 194	52	52	52
Alliste	3 047	1 519	1 528	1 298	771	527	43	51	34
Andrano	2 029	843	1 186	762	410	352	38	49	30
Aradeo	3 863	1 905	1 958	2 126	1 109	1 017	55	58	52
Casarano	7 636	3 769	3 867	3 429	1 764	1 665	45	47	43
Castrignano del Capo ..	3 566	1 765	1 801	1 350	772	578	38	44	32
Corsano	1 747	904	843	826	475	351	47	53	42
Cursi	1 703	853	850	830	451	379	49	53	45
Diso	3 031	1 530	1 501	1 967	1 121	846	65	73	56
Gagliano del Capo ..	2 640	1 307	1 333	1 273	708	565	48	54	42
GaIatone	8 465	4 156	4 309	4 768	2 469	2 299	56	59	53
Gallipoli	10 152	5 044	5 108	6 122	3 100	3 022	60	61	59
Giuggianello	800	389	411	457	245	212	57	63	52
Maglie	9 815	4 913	4 902	5 642	3 030	2 612	57	62	53
Matino	5 493	2 689	2 804	2 861	1 459	1 402	52	54	50
Melissano	2 820	1 392	1 428	1 236	637	599	44	46	42
Miggiano	1 346	581	765	518	290	228	38	50	30
Minervino di Lecce ..	2 875	1 394	1 481	1 110	685	425	39	49	29
Montesano Salentino ..	1 011	421	590	500	255	245	49	61	42
Morciano di Leuca ..	2 081	1 012	1 069	856	501	355	41	50	33
Muro Leccese	3 019	1 512	1 507	1 412	771	641	47	51	43
Nardò	14 814	7 203	7 611	7 057	3 771	3 286	48	52	43
Neviano	3 128	1 532	1 596	1 272	652	620	41	43	39
Nociglia	3 776	1 859	1 917	2 561	1 308	1 253	68	70	65
Ortelle	1 581	745	836	789	432	357	50	58	43
Parabita	4 723	2 313	2 410	2 574	1 312	1 262	54	57	52
Patù	1 034	510	524	413	213	200	40	42	38
Poggiardo	3 127	1 540	1 587	1 725	886	839	55	58	53
Presicce	3 755	1 853	1 902	1 686	867	819	45	47	43
Racale	3 728	1 850	1 878	1 536	864	672	41	47	36
Ruffano	4 597	2 264	2 333	2 549	1 309	1 240	55	58	53

Segue: TAVOLA XX.

C O M U N I	ABITANTI DI ETÀ SUPERIORE A 6 ANNI						Su 100 abitanti di età superiore a 6 anni sapevano leggere		
	in complesso			che sapevano leggere			MF	M	F
	MF	M	F	MF	M	F			
Salve	2 521	1 248	1 273	925	531	394	37	43	31
Sanarica	1 111	539	572	380	227	153	34	42	27
Sanarica	3 927	1 974	1 953	1 685	957	728	43	48	37
Santa Cesarea	1 623	788	835	643	376	267	40	48	32
Scorrano	2 478	1 240	1 238	1 203	654	549	49	53	44
Secli	838	420	418	384	216	168	46	51	40
Specchia	2 922	1 438	1 484	1 614	828	786	55	58	53
Spongano	1 867	919	948	1 597	812	785	86	88	83
Supersano	1 938	953	985	1 122	575	547	58	60	56
Surano	930	458	472	225	132	93	24	29	20
Taurisano	3 688	1 820	1 868	1 437	742	695	39	41	37
Taviano	4 505	2 249	2 256	1 497	849	648	33	38	29
Tiggiano	961	473	488	298	169	129	31	36	26
Tricase	7 349	3 615	3 734	3 206	1 704	1 502	44	47	40
Tuglie	4 053	2 026	2 027	2 628	1 382	1 246	65	68	61
Ugento	4 248	2 066	2 182	1 686	939	747	40	45	34
Circondario di Gallipoli.	176 899	86 964	89 935	87 725	46 615	41 110	50	54	46

CIRCONDARIO DI LECCE.

Arnesano	2 281	1 134	1 147	1 161	648	513	51	57	45
Bagnolo del Salento ..	1 117	558	559	343	192	151	31	34	27
Calimera	3 933	1 928	2 005	2 323	1 326	997	59	69	50
Campi Salentina	6 666	3 282	3 384	4 090	2 184	1 906	61	67	56
Cannole	1 102	545	557	479	277	202	43	51	36
Caprarica di Lecce ..	1 462	724	738	786	395	391	54	55	53
Carmiano	4 426	2 180	2 246	2 084	1 151	933	47	53	42
Carpignano Salentino	1 925	953	972	981	557	424	51	58	44
Castri di Lecce	1 450	719	731	557	277	280	38	39	38
Castrignano de' Greci	1 551	774	777	858	456	402	55	59	52
Cavallino	2 033	1 007	1 026	1 194	621	573	59	62	56
Cellino San Marco ..	2 727	1 365	1 362	1 362	811	551	50	59	40
Collepasso	2 987	1 472	1 515	1 260	757	503	42	51	33
Copertino	8 529	4 212	4 317	4 688	2 437	2 251	55	58	52
Corigliano d'Otranto .	3 140	1 567	1 573	1 736	924	812	55	59	52
Cutrofilano	4 332	2 160	2 172	2 539	1 346	1 193	59	62	55
Galatina	14 606	7 162	7 444	8 711	4 494	4 217	60	63	57
Giurdignano	793	390	403	425	239	186	54	61	46
Lecce	34 608	16 983	17 625	25 615	12 702	12 913	74	75	73
Lequile	2 922	1 445	1 477	1 164	631	533	40	44	36
Leverano	4 509	2 243	2 266	1 499	884	615	33	39	27
Lizzanello	3 585	1 775	1 810	2 217	1 129	1 088	62	64	60
Martano	4 647	2 302	2 345	1 556	863	693	33	37	30

Segue: TAVOLA XX.

COMUNI	ABITANTI DI ETÀ SUPERIORE A 6 ANNI						Su 100 abitanti di età superiore a 6 anni sapevano leggere		
	in complesso			che sapevano leggere			MF	M	F
	MF	M	F	MF	M	F			
Martignano	967	479	488	474	254	220	49	53	45
Melendugno	3 271	1 625	1 646	1 831	954	877	56	59	53
Melpignano	1 259	624	635	626	336	290	50	54	46
Monteroni di Lecce .	5 074	2 525	2 549	2 336	1 321	1 015	46	52	40
Novoli	5 782	2 848	2 934	2 584	1 435	1 149	45	50	39
Otranto	2 648	1 417	1 231	1 358	803	555	51	57	45
Palmariggi	820	404	416	314	185	129	38	46	31
San Cesario di Lecce.	4 813	2 324	2 489	2 705	1 345	1 360	56	58	55
San Donato di Lecce	2 715	1 320	1 395	1 317	688	629	49	52	45
San Pietro in Lama .	2 549	1 237	1 312	1 303	714	589	51	58	45
San Pietro Vernotico	6 244	3 051	3 193	3 396	1 730	1 666	54	57	52
Sogliano Cavour	1 864	926	938	755	448	307	41	48	33
Soletto	3 017	1 492	1 525	1 833	929	904	61	62	59
Squinzano	7 652	3 812	3 840	4 061	2 140	1 921	53	56	50
Sternatia	1 683	836	847	847	512	335	50	61	40
Surbo	3 137	1 570	1 567	1 314	787	527	42	50	34
Torchiarolo	1 875	938	937	413	238	175	22	25	19
Trepuzzi	5 632	2 817	2 815	3 454	1 947	1 507	61	69	54
Uggiano la Chiesa ..	2 634	1 296	1 338	885	533	352	34	41	26
Vernole	4 174	2 065	2 109	1 830	1 057	773	44	51	37
Zollino	1 259	625	634	496	296	200	39	47	32
Circondario di Lecce..	184 400	91 111	93 289	101 760	53 953	47 807	55	59	51

CIRCONDARIO DI TARANTO.

Avetrana	2 166	1 076	1 090	973	596	377	45	55	35
Carosino	2 075	1 012	1 063	1 259	740	519	61	73	49
Castellaneta	8 357	3 959	4 398	4 754	2 326	2 428	57	59	55
Crispiano	4 538	2 257	2 281	1 523	908	615	34	40	27
Faggiano	1 250	610	640	299	175	124	24	29	19
Fragagnano	3 070	1 512	1 558	1 483	783	700	48	52	45
Ginosa	9 511	4 581	4 930	3 967	2 120	1 847	42	46	37
Grottaglie	10 847	5 308	5 539	4 578	2 422	2 156	42	46	39
Laterza	7 096	3 390	3 706	2 569	1 431	1 138	36	42	31
Leporano	1 242	618	624	544	312	232	44	50	37
Lizzano	4 194	2 047	2 147	2 176	1 192	984	52	58	46
Manduria	12 861	6 344	6 517	6 284	3 404	2 880	49	54	44
Martina Franca	29 503	14 725	14 778	10 934	6 480	4 454	37	44	30
Maruggio	2 269	1 129	1 140	892	561	331	39	50	29
Massafra	9 579	4 617	4 962	4 816	2 577	2 239	50	56	45
Monteiasi	1 998	963	1 035	1 033	604	429	52	63	41
Montemesola	2 415	1 163	1 252	1 016	575	441	42	49	35
Monteparano	1 447	714	733	889	457	432	61	64	59

Segue: TAVOLA XX.

COMUNI	ABITANTI DI ETÀ SUPERIORE A 6 ANNI						Su 100 abitanti di età superiore a 6 anni sapevano leggere		
	in complesso			che sapevano leggere			M F	M	F
	M F	M	F	M F	M	F			
Mottola	8 391	4 106	4 285	4 135	2 272	1 863	49	55	43
Palagianello	2 601	1 280	1 321	1 367	770	597	53	60	45
Palagiano	3 796	1 857	1 939	1 899	1 092	807	50	59	42
Pulsano	3 123	1 503	1 620	1 646	979	667	53	65	41
Roccaforzata	801	391	410	239	158	81	30	40	20
San Giorgio sotto Taranto	3 508	1 704	1 804	1 509	822	687	43	48	38
San Marzano di San Giuseppe	2 869	1 394	1 475	888	500	388	31	36	26
Sava	7 910	3 902	4 008	4 188	2 255	1 933	53	58	48
Taranto	89 254	47 196	42 058	55 717	31 809	23 908	62	67	57
Circondario di Taranto.	236 671	119 358	117 313	121 577	68 320	53 257	51	57	45
Provincia di Lecce....	760 778	378 580	382 198	385 811	210 885	174 926	51	56	46

b) nelle Zone agricole e nella Regione.

Provincia di Bari delle Puglie.

Regione di Collina.

Alta collina di Altamura	86 760	42 682	44 078	41 863	21 492	20 371	48	50	46
Alta collina di Gioja dal Colle.....	59 889	28 933	30 986	31 229	16 473	14 756	52	57	48
Alta collina di Locorotondo	22 176	10 720	11 456	9 434	5 178	4 256	43	48	37
Bassa collina di Brumo	28 181	13 610	14 571	14 377	7 346	7 031	51	54	48
Bassa collina di Ruvo	87 358	43 072	44 286	36 389	18 431	17 958	42	43	41
Bassa collina di Conversano	44 361	20 970	23 391	25 165	12 502	12 663	57	60	54
Colle piano di Andria	74 112	36 684	37 428	26 837	13 828	13 009	36	38	35
Colle piano di Bitonto	32 752	15 602	17 150	15 842	7 794	8 048	48	50	47
Colle piano di Caneto	22 008	10 132	11 876	13 429	6 561	6 868	61	65	58
Regione di Collina....	457 597	222 375	235 222	214 565	109 605	104 960	47	49	45

Regione di Pianura.

Piano-colle litoraneo di Monopoli	69 501	33 467	36 034	36 314	18 388	17 926	52	55	50
Pianura litoranea di Bari delle Puglie...	253 085	124 582	128 503	137 511	69 772	67 739	54	56	53
Pianura interna di Modugno	45 753	20 969	24 784	24 043	11 417	12 626	53	54	51
Regione di Pianura ..	368 339	179 018	189 321	197 868	99 577	98 291	54	56	52

Segue: TAVOLA XX.

ZONE AGRICOLE	ABITANTI DI ETÀ SUPERIORE A 6 ANNI						Su 100 abitanti di età superiore a 6 anni sapevano leggere		
	in complesso			che sapevano leggere			MF	M	F
	MF	M	F	MF	M	F			

Provincia di Foggia.

Regione di Collina.

Del Carapella	15 097	7 537	7 560	7 250	4 095	3 155	48	54	42
Alto Cervaro e alto Carapella	19 349	8 993	10 356	9 541	5 042	4 499	49	56	43
Alto Volgane.....	14 962	6 970	7 992	9 210	4 974	4 236	62	71	53
Alto Preappennino ..	11 975	5 777	6 198	6 004	3 444	2 560	50	60	41
Alto Fortore	12 360	5 874	6 486	6 083	3 231	2 852	49	55	44
Basso Fortore	21 654	10 665	10 989	11 076	5 962	5 114	51	56	47
Gargano settentrionale	26 223	12 312	13 911	11 718	5 869	5 849	45	48	42
Alto Gargano	27 726	13 104	14 622	12 195	6 022	6 173	44	46	42
Gargano meridionale	27 603	13 381	14 222	12 159	6 235	5 924	44	47	42
Regione di Collina	176 949	84 613	92 336	85 236	44 874	40 362	48	53	44

Regione di Pianura.

Piano del Carapella .	13 678	6 826	6 852	6 046	3 408	2 638	44	50	38
Piano del Vero Tavoliere	58 699	29 351	29 348	38 314	20 777	17 537	65	71	60
Piano del Candelaro	29 927	14 971	14 956	15 281	8 349	6 932	51	56	46
Piano-colle dell'Ofanto	57 309	28 723	28 586	29 592	15 189	14 403	52	53	50
Piano del lago Salso	12 560	6 357	6 203	6 028	3 146	2 882	48	49	46
Piano del Volgane...	20 949	10 501	10 448	14 133	7 241	6 892	67	69	66
Piano del Lesina	23 736	11 641	12 095	12 715	6 634	6 081	54	57	50
Regione di Pianura ..	216 858	108 370	108 488	122 109	64 744	57 365	56	60	53

Provincia di Lecce.

Regione di Collina.

Versante Adriatico Ostuni	37 778	18 271	19 507	14 551	8 035	6 516	39	44	33
Versante Adriatico San Vito d'Otranto	39 077	19 246	19 831	15 390	8 824	6 566	39	46	33
Versante Adriatico Copertino.....	34 854	17 164	17 690	16 959	9 063	7 896	49	53	45
Versante Adriatico Maglie	59 444	29 495	29 949	31 121	16 713	14 408	52	57	48
Versante Adriatico Otranto	16 331	8 115	8 216	7 032	4 127	2 905	43	51	35
Versante Jonico Castellaneta	39 752	19 173	20 579	18 691	10 011	8 680	47	52	42

Segue : TAVOLA XX.

ZONE AGRICOLE	ABITANTI DI ETÀ SUPERIORE A 6 ANNI						Su 100 abitanti di età superiore a 6 anni sapevano leggere		
	in complesso			che sapevano leggere			MF	M	F
	MF	M	F	MF	M	F			
Versante Jonico Martina Franca	41 497	20 505	20 992	16 766	9 632	7 134	40	47	34
Versante Jonico Grottaglie	32 059	15 655	16 404	14 353	7 853	6 500	45	50	40
Versante Jonico Manduria	41 849	20 725	21 124	18 631	10 480	8 151	45	51	39
Versante Jonico Guagnano	34 350	17 075	17 275	16 451	9 289	7 162	48	54	41
Versante Jonico Gallipoli	45 179	22 343	22 836	23 472	12 165	11 307	52	54	50
Capo di Ugento	43 018	21 223	21 795	18 213	9 868	8 345	42	46	38
Tricase	41 999	20 411	21 588	22 538	11 903	10 635	54	58	49
Regione di Collina	507 187	249 401	257 786	234 168	127 963	106 205	46	51	41

Regione di Pianura.

Versante Adriatico di Brindisi	51 834	26 591	25 243	30 821	1 955	13 866	59	64	55
Versante Adriatico di San Pietro Vernotico	27 267	13 553	13 714	14 000	7 653	6 347	51	56	46
Versantè Adriatico di Lecce	53 054	26 102	26 952	35 567	18 066	17 501	67	69	65
Versante Jonico Nardò	23 279	11 359	11 920	11 825	6 240	5 585	51	55	47
Versante Jonico Taranto	98 157	51 574	46 583	59 430	34 008	25 422	61	66	55
Regione di Pianura	253 591	129 179	124 412	151 643	82 922	68 721	60	64	55
Puglie	1980521	972 956	1007565	1005589	529 685	475 904	51	54	47

TAVOLA XXI.

**Abitanti di età superiore a 6 anni che sapevano leggere,
distinti secondo il sesso e l'età.**

(REGIONE)

ETÀ ANNI	Abitanti di età superiore a 6 anni						Su 100 abitanti del corrispondente gruppo di età sapevano leggere		
	in complesso			che sapevano leggere			M F	M	F
	M F	M	F	M F	M	F			
Da 6 a 7	52364	26702	25662	18263	9750	8513	35	37	33
7 - 8	54484	27823	26661	25578	13403	12175	47	48	46
8 - 9	56257	28691	27566	30137	15845	14292	54	55	52
9 - 10	54090	27605	26485	31518	16329	15189	58	59	57
10 - 11	54153	27394	26759	33898	17353	16545	63	63	62
11 - 12	53790	27360	26430	33812	17409	16403	63	64	62
12 - 13	53228	27206	26022	32892	16936	15956	62	62	61
13 - 14	51224	26433	24791	31908	16458	15450	62	62	62
14 - 15	49925	25522	24403	30702	15670	15032	61	61	62
15 - 16	48014	24364	23650	29652	14979	14673	62	61	62
16 - 17	47760	23959	23801	30003	15248	14755	63	64	62
17 - 18	43643	22009	21634	27773	13933	13840	64	63	64
18 - 19	40167	19833	20334	24855	12299	12556	62	62	62
19 - 20	37614	18221	19393	23729	11639	12090	63	64	62
20 - 21	37616	19218	18398	25622	14161	11461	68	74	62
21 - 25	154706	73755	80951	94901	47859	47042	61	65	58
25 - 30	158207	73056	85151	91406	44830	46576	58	61	55
30 - 35	149162	69072	80090	78976	39962	39014	53	58	49
35 - 40	133773	63432	70341	65746	34473	31273	49	54	44
40 - 45	122621	59853	62768	57186	31308	25878	47	52	41
45 - 50	111005	55642	55363	48212	27312	20900	43	49	38
50 - 55	98376	48970	49406	39010	22586	16424	40	46	33
55 - 60	85783	43043	42740	31255	18619	12636	36	43	30
60 - 65	84844	41855	42989	27605	16445	11160	33	39	26
65 - 70	61097	30334	30763	18835	11534	7301	31	38	24
70 - 75	45184	21815	23369	11832	7196	4636	26	33	20
75 - 80	24006	11964	12042	6200	3813	2387	26	32	20
80 - 85	12455	5612	6843	2917	1693	1224	23	30	18
85 - 90	3789	1739	2050	896	503	393	24	29	19
90 - 95	946	379	567	212	111	101	22	29	18
95 - 100	215	86	129	53	25	28	25	29	22
oltre 100	23	9	14	5	4	1	22	44	7
In complesso	1980521	972956	1007565	1005589	529685	475904	51	54	47

TAVOLA XXII

Popolazione presente di età superiore a 10 anni classificata secondo il sesso e la professione.

(REGIONE)

AVVERTENZE. — La classificazione *per professioni* della popolazione di età superiore a 10 anni riproduce, nelle grandi linee e nei singoli raggruppamenti, quella del Censimento precedente, riducendone peraltro notevolmente le voci.

Tale riduzione è stata imposta, più ancora che dalla necessità di semplificare le operazioni di spoglio, dalla natura stessa del materiale raccolto, il quale non permetteva, generalmente, quella ricca suddivisione secondo la natura delle diverse aziende, che distingue la classificazione del 1911.

Sono note le difficoltà sorte ogni qualvolta si è tentato di fondere in un unico elenco la classificazione della popolazione attiva, secondo le industrie ove tale attività si esercita e secondo il carattere individuale della attività medesima, ossia secondo la professione.

Le indicazioni fornite sui modelli del Censimento possono servire generalmente soltanto per una classificazione secondo questo ultimo criterio (classificazione professionale), mentre la base di una classificazione industriale non può aversi che in un Censimento delle singole aziende.

Nell'elenco del 1911 che, per rendere possibili i confronti, è stato seguito anche nel Censimento del 1921, appare invece prevalente il carattere industriale della classificazione, per il quale, come si è detto, mancavano, nelle risposte ai quesiti del foglio di famiglia del 1921, i necessari elementi.

Si aggiunga che, negli ultimi anni, per lo sviluppo preso dalle grandi industrie e dai sindacati che raggruppano grandi masse operaie, è invalsa sempre più l'abitudine fra gli operai di indicare la propria professione con la denominazione generica del gruppo di appartenenza, come, ad esempio, *operaio metallurgico, tessile, chimico* e simili, in modo da rendere impossibile una classificazione che avrebbe richiesto indicazioni più minute e specifiche.

Ad ogni modo, per facilitare i confronti fra i due Censimenti, si riporta qui di seguito un prospetto nel quale, di fronte al numero di ogni sottoclasse del Censimento odierno, sono indicati i numeri corrispondenti delle sottoclassi del Censimento 1911.

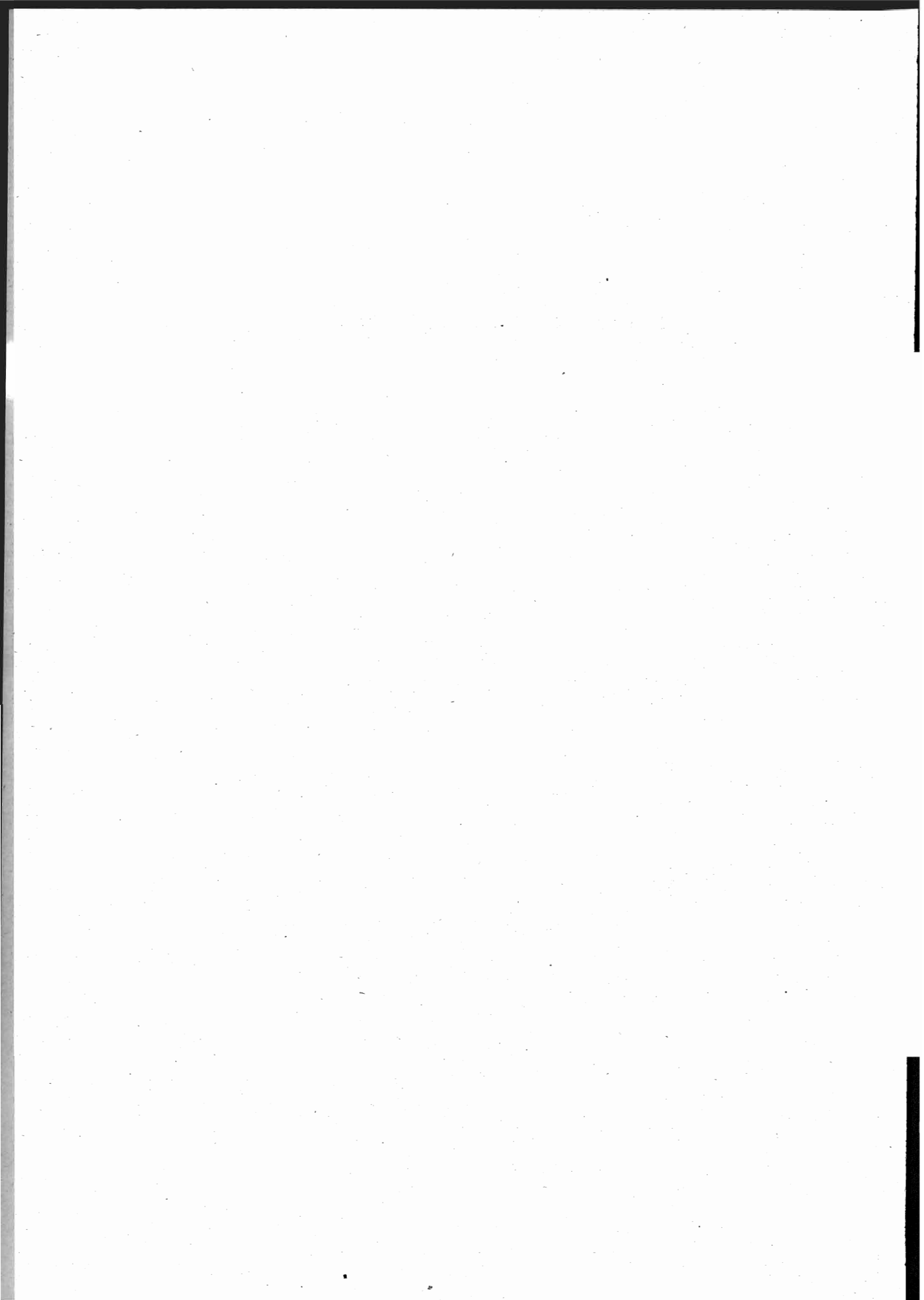

**Tabella di confronto delle sottoclassi professionali
adottate nel V Censimento (1911) e nel VI Censimento (1921).**

Sottoclasse del VI Censimento	Riferimento alla sottoclasse del V Censimento	Sottoclasse del VI Censimento	Riferimento alla sottoclasse del V Censimento	Sottoclasse del VI Censimento	Riferimento alla sottoclasse del V Censimento	Sottoclasse del VI Censimento	Riferimento alla sottoclasse del V Censimento
1	1	48	91 a 101, 130	95	201	143	256
2	2	49	102 a 106	96	202	144	263
3	3	50	107, 108, 110, 112, 114	97	203	145	264
4	4	51	113	98	204	146	265 a 267
5	5	52	111	99	133 in parte, 205	147	269
6	6	53	109	100	206, 208 a 210, 259	148	268
7	13	54	115, 116	101	310 in parte	149	270
8	7, 8	55	117 a 119	102	211	150	271
9	12	56	120	103	214	151	272
10	13 a 16	57	121, 122	104	215	152	273
11	9, 11	58	123	105	216	153	274
12	19	59	124	106	217	154	275
13	10, 17	60	125	107	218	155	276
14	21	61	126	108	229	156	277
15	20	62	127	109	212, 213	157	278
16	22 a 25	63	128	110	220, 221	158	279
17	26 a 29, 31	64	131	111	219	159	280
18	30, 32	65	132	112	222, 223 in parte	160	281
19	33	66	134 a 159, 175, 176	113	224	161	282
20	35 a 38, 129	67	160, 162	114	225	162	283
21	34, 39, 40	68	161, 163	115	226	163	284
22	(a)	69	164 a 165	116	227	164	286
23	41, 42	70	166 a 169	117	228	165	287
24	43	71	170	118	223 in parte	166	288
25	44 a 47	72	171	119	231	167	289
26	48, 49	73	172	120	233	168	290
27	50	74	173, 174 in parte	121	234	169	291
28	51, 52	75	174 in parte	122	232	170	293
29	53	76	207	123	235, 236	171	294
30	54, 55	77	239	124	237	172	295
31	56, 57	78	178	125	238	173	296
32	58	79	180, 181	126	230	174	297
33	59, 60	80	182	127	240	175	298
34	61	81	183	128	241 a 244	176	299
35	62 a 64	82	186	129	245	177	300, 301
36	65	83	184, 185	130	246, 247	178	198, 292
37	66, 74	84	187	131	310 in parte	179	258
38	67, 68	85	188	132	254	180	302
39	69	86	179	133	243, 285	181	303
40	70, 71	87	190	134	249	182	—
41	72	88	177, 189, 191 a 195	135	260	183	305
42	73	89	196	136	261	184	304
43	75	90	197	137	262	185	306
44	76, 77	91	199	138	250	186	307
45	78, 79	92	133 e 200 in parte	139	251	187	308
46	80 a 86	93	133 e 200 in parte	140	252	188	309 in parte
47	87 a 90	94	133 e 200 in parte	141	253	189	309 in parte
				142	255, 257	190	310 in parte

(a) Ripartiti fra le sottoclassi 34, 36 e 37.

TAVOLA XXII.

**Popolazione presente di età superiore a 10 anni
classificata secondo il sesso e la professione.**

(REGIONE)

Classe	Sottoclasse	PROFESSIONI E CONDIZIONI a) padroni di aziende, amministratori, direttori, b) impiegati, c) artigiani indipendenti, d) operai salariati, garzoni.	Posizione			
				MF	M	F
AGRICOLTURA - CACCIA - PESCA						
1	AGRICOLTURA E CACCIA.					
	1	Agricoltori che conducono terreni propri o della famiglia		147 425	110 954	36 471
	2	Enfiteuti ed utilisti.....		6 016	5 682	334
	3	Fittavoli		25 269	21 271	3 998
	4	Mezzadri e coloni.....		14 786	12 216	2 570
	5	Contadini obbligati.....		3 199	2 466	733
	6	Giornalieri di campagna, bifolchi e terrazzieri.....		390 748	295 983	94 765
	7	Fattori, agenti di campagna		1 125	1 016	109
	8	Giardinieri, ortolani, fiorai e coltivatori di tabacco		5 316	4 785	531
	9	Pastori, bovani e mandriani.....		17 561	17 026	535
	10	Allevatori di animali, apicoltori, bachicoltori, sericuli cultori		70	65	5
	11	Boscaioli, carbonai e taglialegna.....		1 824	1 798	26
	12	Guardie campestri e guardaboschi privati.....		1 234	1 234	—
	13	Cacciatori, guardacaccia, raccoglitori di funghi, tartufi, ecc.		33	33	—
		Totale classe 1		614 606	474 529	140 077
2	PESCA.					
	14	Piscicultori		136	136	—
	15	Pescatori e vallanti.....		6 512	6 512	—
		Totale classe 2		6 648	6 648	—
		Totale Agricoltura - caccia - pesca..		621 254	481 177	140 077
INDUSTRIA						
3	MINIERE.					
	16	Minatori di metalli, solfo, combustibili fossili. Addetti alle ricerche minerarie.....	a	1	1	—
			b	—	—	—
			a	457	456	1
		Totale classe 3		458	457	1

Segue : TAVOLA XXII.

Classe	Sottoclasse	PROFESSIONI E CONDIZIONI				
		Posizione	M F	M	F	
		a) padroni di aziende, amministratori, direttori, b) impiegati, c) artigiani indipendenti, d) operai salariati, garzoni.				
4		CAVE DI OGNI GENERE.				
	17	Cavatori di pietre, di materiale da cementi, di sabbia e ghiaia, di materiale per laterizi, per porcellane, vetrerie e simili. Cavatori di torba.....	a b d	3 — 6 386	3 — 6 379	— — 7
		Totale classe 4	6 389	6 382	7	
5		SALINE MARITTIME E ACQUE MINERALI.				
	18	Salinari ; addetti alla estrazione delle acque minerali	a b d	4 — 238	4 — 235	— — 3
		Totale classe 5	242	239	3	
6		INDUSTRIA DEL LEGNO, DELLA PAGLIA E AFFINI.				
	19	Addetti ai depositi, alla conservazione e stagionatura del legname. Segatori e sbozzatori del legname	a b c d	10 — — 393	10 — — 384	— — — 9
		In complesso..	403	394	9	
	20	Falegnami, carrozzieri, carpentieri, carradori, cassai, bottai e legnaiuoli.....	a c d	51 8621 10399	51 8621 10399	— — —
		In complesso..	19 071	19 071	—	
	21	Intagliatori, intarsiatori, tornitori ed ebanisti. Fabbricanti di mobili, strumenti musicali in legno ed oggetti artistici. Sediari e zoccolari.....	a b c d	2 — 974 1492	2 — 973 1482	— — 1 10
		In complesso..	2 468	2 457	11	
	22	Verniciatori e doratori in genere.....	c d	28 175	28 175	— —
		In complesso..	203	203	—	
	23	Fabbricanti di oggetti in truciolo e sughero.....	a c d	1 5 13	1 5 13	— — —
		In complesso..	19	19	—	

Segue : TAVOLA XXII.

Classe	Sottoclasse	PROFESSIONI E CONDIZIONI a) padroni di aziende, amministratori, direttori, b) impiegati, c) artigiani indipendenti, d) operai salariati, garzoni.	Posizione	M	F	
				F	M	F
7	24	Fabbricanti di oggetti in canna, vinchi, giunchi e simili	a	—	—	—
			c	125	104	21
			d	165	128	37
			In complesso..	290	232	58
	25	Fabbricanti di oggetti in paglia e fibre affini; fabbricanti di cappelli di paglia; impagliatori di oggetti di vetro e di sedie, canestrai, cestai e stornai; fabbricanti di scope, ecc.....	a	—	—	—
			b	—	—	—
			c	157	132	25
			d	144	94	50
	In complesso..	301	226	75		
	Totale classe 6	a	64	64	—	
		b	—	—	—	
		c	9 910	9 863	47	
d		12 781	12 675	106		
In complesso..	22 755	22 602	153			
INDUSTRIE CHE LAVORANO I CEREALI.						
26	Addetti ai depositi, alla conservazione ed alla lavorazione dei cereali.....	a	31	28	3	
		b	12	11	1	
		d	63	60	3	
In complesso..	106	99	7			
27	Mugnai	a	29	29	—	
		c	537	507	30	
		d	1 216	1 195	21	
In complesso..	1 782	1 731	51			
28	Fornai, pastai e panettieri.....	a	16	15	1	
		c	2 146	1 646	500	
		d	3 754	3 404	350	
		In complesso..	5 916	5 065	851	
29	Pasticcieri, dolcieri, fabbricanti di biscotti; ostiari.	a	3	3	—	
		b	—	—	—	
		c	124	109	15	
		d	315	302	13	
In complesso..	442	414	28			
Totale classe 7	a	79	75	4		
	b	12	11	1		
	c	2 807	2 262	545		
	d	5 348	4 961	387		
In complesso..	8 246	7 309	937			

Segue : TAVOLA XXII.

Classe	Sottoclasse	PROFESSIONI E CONDIZIONI a) padroni di aziende, amministratori, direttori, b) impiegati, c) artigiani indipendenti, d) operai salariati, garzoni.	Posizione			
				M F	M	F
8	INDUSTRIE CHE UTILIZZANO FRUTTA, VERDURA E SEMI.					
	30	Addetti alla condizionatura ed alla conservazione dei foraggi, frutta e verdura.....	a	10	10	—
			d	412	131	281
		In complesso..		422	141	281
	31	Addetti agli stabilimenti enologici e alla produzione dell'olio	a	78	77	1
			b	24	24	—
			d	367	356	11
		In complesso..		469	457	12
	32	Fabbricanti di sciroppi, conserve e sughi concentrati.	a	2	2	—
			b	—	—	—
			c	3	3	—
			d	6	4	2
		In complesso..		11	9	2
	33	Addetti alla lavorazione del caffè, dei surrogati e delle droghe; addetti alla fabbricazione dei frutti canditi; gelatieri, confettieri, ecc.....	a	4	4	—
			b	—	—	—
			c	15	15	—
			d	69	64	5
			In complesso..		88	83
	Totale classe 8	a	94	93	1	
b		24	24	—		
c		18	18	—		
d		854	555	299		
	In complesso..		990	690	300	
9	INDUSTRIE CHE UTILIZZANO PRODOTTI ANIMALI.					
	34	Addetti alla lavorazione del latte, del formaggio, del burro e dei latticini.....	a	12	12	—
			b	—	—	—
			c	43	40	3
			d	68	63	5
		In complesso..		123	115	8
	35	Addetti alla macellazione, conservazione e lavorazione della carne, alla conservazione del pollame, delle uova e del pesce.....	a	2	2	—
			b	—	—	—
			c	12	11	1
			d	218	217	1
	In complesso..		232	230	2	

Segue : TAVOLA XXII.

Classe	Sottoclasse	PROFESSIONI E CONDIZIONI a) padroni di aziende, amministratori, direttori, b) impiegati, c) artigiani indipendenti, d) operai salariati, garzoni.	Posizione	M F			
				M	F		
10	36	Addetti alla lavorazione del miele e della cera.....	a	2	2	—	
			b	—	—	—	
			c	4	4	—	
			d	16	16	—	
			In complesso..	22	22	—	
			Totale classe 9	a	16	16	—
				b	—	—	—
				c	59	55	4
				d	302	296	6
			In complesso..	377	367	10	
		INDUSTRIE CHE UTILIZZANO SPOGLIE ANIMALI.					
37	Addetti alla lavorazione del pelo, delle budella e delle spugne. Imbalsamatori di animali.....	a	—	—	—		
		b	—	—	—		
		c	6	6	—		
		d	8	8	—		
		In complesso..	14	14	—		
38	Conciatori e lucidatori di pelli.....	a	1	1	—		
		c	251	249	2		
		d	225	223	2		
		In complesso..	477	473	4		
39	Calzolai, orlatrici e aggiuntatrici di scarpe.....	a	3	3	—		
		c	11 704	11 667	37		
		d	9 680	9 615	65		
		In complesso..	21 387	21 285	102		
40	Guantai; fabbricanti di articoli in pelle.....	a	1	1	—		
		c	48	47	1		
		d	20	18	2		
		In complesso..	69	66	3		
41	Sellai; fabbricanti di finimenti, cinghie ed oggetti per militari	a	1	1	—		
		c	712	708	4		
		d	719	718	—		
		In complesso..	1 432	1 427	—		

Segue : TAVOLA XXII.

Classe	Sottoclasse	PROFESSIONI E CONDIZIONI a) padroni di aziende, amministratori, direttori, b) impiegati, c) artigiani indipendenti, d) operai salariati, garzoni.	Posizione	M	F	
				F	M	F
11	42	Pellicciai	a	4	4	—
			c	9	8	1
			d	15	14	1
			In complesso..	28	26	2
	Totale classe 10		a	10	10	—
			b	—	—	—
			c	12 730	12 685	45
			d	10 667	10 596	71
	In complesso..	23 407	23 291	116		
	INDUSTRIA DELLA CARTA.					
43	Cernitori e lavoratori di stracci, cernitori di carta; cenciaioli	a	—	—	—	
		c	20	16	4	
		d	33	30	3	
		In complesso..	53	46	7	
44	Fabbricanti di cellulosa, pasta di legno e cartoni; addetti alle cartiere.....	a	1	1	—	
		b	—	—	—	
		c	—	—	—	
		d	7	7	—	
In complesso..	8	8	—			
45	Fabbricanti di oggetti di carta e cartone; legatori di libri	a	—	—	—	
		c	77	74	3	
		d	73	68	5	
		In complesso..	150	142	8	
Totale c.a 11		a	1	1	—	
		b	—	—	—	
		c	97	90	7	
		d	113	105	8	
In complesso..	211	196	15			
INDUSTRIE CHE UTILIZZANO MATERIALI DIVERSI.						
46	Fabbricanti di spazzole, pettini, forcelle, bottoni, articoli per fumatori e ventagli; oggetti di osso, corallo, madreperla e simili; fabbricanti di gio- cattoli e chincaglierie.....	a	3	3	—	
		b	—	—	—	
		c	30	26	4	
		d	25	21	4	
Totale classe 12	58	50	8			

Segue : TAVOLA XXII.

Classe	Sottoclasse	PROFESSIONI E CONDIZIONI a) padroni di aziende, amministratori, direttori, b) impiegati, c) artigiani indipendenti, d) operai salariati, garzoni.	Posizione	MF	M	F
13	PRODUZIONE E PRIMA LAVORAZIONE DEI METALLI.					
	47	Fonditori, affinatori, bollitori, forgiatori, laminatori, trafiletori, ecc.....	a	3	3	—
			b	1	1	—
			d	160	160	—
Totale classe 13			164	164	—	
14	SUCCESSIVE LAVORAZIONI DEI METALLI.					
	48	Fabbri, maniscalchi, magnani, ramai, caldarai, ottomai, arrotini, coltellai, battitori, lattonieri, stagnai; verniciatori, doratori, nichelatori, smaltatori; fabbricanti di letti e mobili in ferro; fabbricanti di strumenti chirurgici.....	a	1	1	—
			b	—	—	—
			c	5 695	5 695	—
			d	8 696	8 660	36
Totale classe 14			14 392	14 356	36	
15	COSTRUZIONI MECCANICHE IN GENERE, LAVORAZIONE METALLI PREZIOSI, ECC.					
	49	Fabbricanti di macchine agricole e industriali. Costruttori di materiale per trasporti con guide e senza guide, per trasporti aerei. Addetti ai cantieri navali	a	13	13	—
			b	97	94	3
			d	7 816	7 787	29
	In complesso..			7 926	7 894	32
	50	Costruttori di apparecchi fisici e di precisione; di pesi e misure, strumenti musicali, macchine da scrivere e fotografiche. Fabbricanti di apparecchi ortopedici, ecc. Ottici.....	a	6	6	—
			b	1	1	—
			c	11	11	—
			d	42	42	—
	In complesso..			60	60	—
51	Fabbricanti di armi da fuoco e di proiettili.....	a	22	22	—	
		b	—	—	—	
		c	28	28	—	
		d	29	29	—	
In complesso..			79	79	—	
52	Costruttori di apparecchi elettrici.....	a	6	6	—	
		b	3	3	—	
		d	28	27	1	
In complesso..			37	36	1	
53	Orologiai	a	6	6	—	
		c	215	214	1	
		d	143	142	1	
In complesso..			364	362	2	

Segue: TAVOLA XXII.

Classe	Sottoclasse	PROFESSIONI E CONDIZIONI a) padroni di aziende, amministratori, direttori, b) impiegati, c) artigiani indipendenti, d) operai salariati, garzoni.	Posizione	MF	M	F		
16	54	Orefici, argentieri e gioiellieri; fabbricanti di filigrana, di monete e medaglie.....	a	12	11	1		
			b	—	—	—		
			c	199	199	—		
			d	237	234	3		
			In complesso..	448	444	4		
	Totale classe 15			a	65	64	1	
				b	101	98	3	
				c	453	452	1	
				d	8 295	8 261	34	
				In complesso..	8 914	8 875	39	
	55	PREPARAZIONE E LAVORAZIONE DEI MINERALI.	Scalpellini, marmisti, segatori, macinatori e sbozzatori di pietra, spaccapietre, sgrossatori di marmi, macinatori e raffinatori di minerali.....	a	6	6	—	
				c	224	224	—	
				d	2 100	2 100	—	
				In complesso..	2 330	2 330	—	
				56	Mosaicisti; scultori in pietra e in marmo; addetti alla lavorazione delle pietre per uso industriale...	a	3	3
c						17	17	—
d						61	61	—
In complesso..				81	81	—		
57				Fornaciai (gesso, calce, cemento, laterizi e materiale refrattario)	a	25	25	—
					c	85	85	—
	d	724	709		15			
In complesso..	834	819	15					
58	Fabbricanti di maioliche, porcellane e terrecotte; fabbricanti di stoviglie e terraglie; oggetti artistici; figurinai	a	7	7	—			
		b	2	2	—			
		c	232	231	1			
		d	835	828	7			
In complesso..	1 076	1 068	8					
59	Vetrai; fabbricanti di perle	a	—	—	—			
		b	—	—	—			
		c	1	1	—			
		d	40	40	—			
In complesso..	41	41	—					

Segue : TAVOLA XXII.

Classe	Sottoclasse	PROFESSIONI E CONDIZIONI a) padroni di aziende, amministratori, direttori, b) impiegati, c) artigiani indipendenti, d) operai salariati, garzoni.	Posizione	M	F	M	F					
				F								
60	Asfaltisti e cementisti.....		a	9	9	—	—					
			c	23	23	—	—					
			d	395	395	—	—					
			In complesso..	427	427	—	—					
			Totale classe 16	a	50	50	—	—				
				b	2	2	—	—				
				c	582	581	1	—				
				d	4 155	4 133	22	—				
			In complesso..	4 789	4 766	23	—					
			17	COSTRUZIONI EDILIZIE, STRADALI E IDRAULICHE.								
61	Costruttori, imprenditori ed assistenti.....	a					530	530	—	—		
62	Muratori	d					21 577	21 577	—	—		
63	Manovali, braccianti, lastricatori, selciaroli, terrazzieri (di città), badilanti, ecc.....	d					13 749	13 682	67	—		
64	Stuccatori, imbianchini, ornatiisti, pittori di stanze, decoratori, pavimentatori, tappezziere in carta, ecc.	c					159	159	—	—		
		a					1 890	1 890	—	—		
In complesso..	2 049	2 049					—	—				
65	Fumisti, docciatori, zincatori, fontanieri e pontaroli							c	4	4	—	—
									69	69	—	—
								In complesso..	73	73	—	—
			Totale class 17	a	530	530		—	—			
c	163	163		—	—							
d	37 285	37 218		67	—							
In complesso..	37 978	37 911	67	—								
18	INDUSTRIA TESSILE. (Seta, cotone, lana, lino, canapa, ecc.).											
				66	Cernitori, essiccatori, cardatori, maceratori, tessitori, ammarratori, annaspatrici, bardatrici e cordai; addetti al candeggio, tintura e stampa dei tessuti.		31	29	2	—		
					b	—	—	—	—			
					c	3 918	420	3 498	—			
					d	2 958	461	2 497	—			
Totale classe 18	6 907	910	5 997	—								

Segue : TAVOLA XXII.

Classe	Sottoclasse	PROFESSIONI E CONDIZIONI a) padroni di aziende, amministratori, direttori, b) impiegati, c) artigiani indipendenti, d) operai salariati, garzoni.	Posizione	M F	M	F
19	TESSUTI SPECIALI.					
	67	Fabbricanti di nastri, passamani, tulle, merletti e cordoni rivestitori di fili metallici.....	a	—	—	—
			b	—	—	—
			c	10	9	1
			d	10	10	—
		In complesso..		20	19	1
	68	Fabbricanti di tessuti a maglia. Retai.....	a	3	3	—
			b	1	1	—
			c	132	10	122
			d	233	2	231
		In complesso..		369	16	353
	69	Fabbricanti di cappelli e oggetti di feltro.....	a	2	2	—
			b	—	—	—
			c	52	41	11
			d	91	72	19
		In complesso..		145	115	30
	70	Fabbricanti di impermeabili, tele per usi diversi, tele cerate e simili, copertoni.....	a	—	—	—
			b	—	—	—
			c	2	1	1
d			4	3	1	
	In complesso..		6	4	2	
	Totale classe 19	a	5	5	—	
b		1	1	—		
c		196	61	135		
	In complesso..		338	87	251	
	In complesso..		540	154	386	
20	VESTIARIO, ARREDAMENTO DOMESTICO, NETTEZZA E ACCONCIATURA DELLA PERSONA.					
	71	Addetti alla confezione della biancheria; asolaie, bustaie, camiciaie, coltraie, cucitrici.....	a	1 920	3	1 917
			c	2 988	10	2 978
			d	4 908	13	4 895
		In complesso..				
72	Sarti	a	—	—	—	
		c	11 378	3 656	7 722	
		d	13 724	2 514	11 210	
	In complesso..		25 102	6 170	18 932	

Segue : TAVOLA XXII.

Classe	Sottoclasse	PROFESSIONI E CONDIZIONI a) padroni di aziende, amministratori, direttori, b) impiegati, c) artigiani indipendenti, d) operai salariati, garzoni.	Posizione	MF	M	F
21	INDUSTRIE CHIMICHE.	73 Tappezzieri, materassai, addobbatori, apparatori ed arazzieri ; battitori di tappeti, trapuntaie, pulitori di vetri e pavimenti.....	a	1	—	1
			c	115	104	11
			d	251	239	12
			In complesso..	367	343	24
		74 Modiste, berrettaie e ricamatrici ; ombrellai, cravattai e gallonai ; fabbricanti di guarnizioni e parati da chiesa ; frangiai.....	a	—	—	—
			c	783	40	743
			d	1 246	35	1 211
			In complesso..	2 029	75	1 954
		75 Lavandaie, stiratrici, smacchiatrici e tintori.....	c	1 046	199	847
			d	719	139	580
			In complesso..	1 765	338	1 427
			76 Addetti ai bagni pubblici.....	a	3	3
		b		—	—	—
		d		9	3	6
		In complesso..		12	6	6
		77 Barbieri e parrucchieri	c	2 578	2 482	96
			d	2 786	2 745	41
			In complesso..	5 364	5 227	137
			Totale classe 20	a	4	3
		b		—	—	—
c	17 820	6 484		11 336		
d	21 723	5 685		16 038		
In complesso..	39 547	12 172	27 375			
78 Addetti alla fabbricazione delle acque gassose e del ghiaccio ; addetti alla lavorazione delle acque minerali	a	13	12	1		
	b	5	5	—		
	d	46	40	6		
	In complesso..	64	57	7		
79 Addetti alla fabbricazione dell'amido, dello zucchero e del glucosio.....	a	2	2	—		
	b	2	2	—		
	d	2	2	—		
	In complesso..	6	6	—		

Segue : TAVOLA XXII.

Classe	Sottoclasse	PROFESSIONI E CONDIZIONI a) padroni di aziende, amministratori, direttori, b) impiegati, c) artigiani indipendenti, d) operai salariati, garzoni.	Posizione	MF	M	F
80	Addetti alle distillerie e raffinerie dell'alcool.....		a	34	34	—
			b	5	5	—
			d	111	110	1
			In complesso..	150	149	1
81	Fabbricanti di birra, liquori e lieviti.....		a	9	9	—
			b	2	2	—
			c	2	2	—
			d	11	10	1
In complesso..	24	23	1			
82	Addetti alla estrazione delle essenze per profumi, li- quori, eteri		a	5	5	—
			b	3	2	1
			c	4	4	—
			d	19	19	—
In complesso..	31	30	1			
83	Fabbricanti di saponi, glicerina, stearina, candele, grassi, olii vegetali e colla.....		a	55	52	3
			b	8	8	—
			c	44	40	4
			d	416	407	9
In complesso..	523	507	16			
84	Addetti alla fabbricazione del caucciù, della gutta- perca, della celluloida e degli oggetti di gomma in genere		a	5	5	—
			b	—	—	—
			d	2	2	—
In complesso..	7	7	—			
85	Addetti alla manifattura dei tabacchi.....		a	20	20	—
			b	133	116	17
			d	3 067	319	2 748
In complesso..	3 220	455	2 765			
86	Fabbricanti di fiammiferi		a	22	20	2
			b	1	1	—
			c	—	—	—
			d	71	27	44
In complesso..	94	48	46			
87	Fabbricanti di prodotti esplodenti. Pirotecnici.....		a	9	9	—
			b	2	2	—
			c	99	99	—
			d	157	153	4
In complesso..	267	263	4			

Segue: TAVOLA XXII.

Classe	Sottoclasse	PROFESSIONI E CONDIZIONI		Posizione	M F	M	F			
		a) padroni di aziende, amministratori, direttori, b) impiegati, c) artigiani indipendenti, d) operai salariati, garzoni.								
88	Fabbricanti di concimi chimici, materie coloranti, acidi, prodotti farmaceutici e chimici in genere. Fabbricanti di creme per calzature, di inchiostri, cerelacche, matite, vernici e smalti.....	a	9	9	—					
		b	74	69	5					
		c	2	2	—					
		d	56	52	4					
		In complesso..		141	132	9				
		Totale classe 21		a	183	177	6			
				b	235	212	23			
				c	151	147	4			
				d	3958	1141	2817			
		In complesso..		4 527	1 677	2 850				
22	INDUSTRIE POLIGRAFICHE.									
		89	Addetti alle tipografie: compositori, correttori, fonditori, mettifoglio, proto, stampatori e scompositori	a	17	17	—			
				b	4	4	—			
				c	86	86	—			
				d	752	729	23			
				In complesso..		859	836	23		
				90	Litografi e addetti alle arti poligrafiche. Addetti all'officina carta-valori	a	7	7	—	
						b	1	1	—	
						c	6	6	—	
						d	19	19	—	
In complesso..						33	33	—		
91	Dattilografi, stenografi, copisti e scrivani pubblici..	b	96	10	86					
		Totale classe 22		a	24	24	—			
				b	101	15	86			
				c	92	92	—			
				d	771	748	23			
In complesso..		988	879	109						
23	PRODUZIONE E DISTRIBUZIONE DI FORZA MOTRICE, LUCE, ACQUA, CALORE.									
		92	Addetti alla produzione e distribuzione di forza motrice, luce e calore; addetti agl'impianti di ventilazione ed illuminazione. Eletttricisti.....	a	19	13	1			
				b	75	72	3			
				c	88	88	—			
				d	1360	1360	—			
In complesso..				1 542	1 538	4				

Segue : TAVOLA XXII.

Classe	Sottoclasse	PROFESSIONI E CONDIZIONI a) padroni di aziende, amministratori, direttori, b) impiegati, c) artigiani indipendenti, d) operai salariati, garzoni.	Posizione	M	F	M	F		
				F					
24	TRASPORTI E VIABILITÀ.	93 Addetti alla produzione del gas ; fabbricanti di acetilene	a	3	—	3	—		
			b	14	—	12	2		
			c	2	—	2	—		
			d	154	—	154	—		
			In complesso..		173		171		2
		94 Addetti alla generazione del vapore, alla distribuzione della forza motrice a vapore, agl'impianti frigoriferi, di riscaldamento e di acqua potabile..	a	3	—	3	—		
			b	40	—	37	3		
				67	—	67	—		
				In complesso..		110		107	
		Totale classe 23	a	25	—	24	1		
			b	129	—	121	8		
			c	90	—	90	—		
d	1 581		—	1 581	—				
	In complesso..		1 825		1 816		9		
95 Addetti ai trasporti terrestri senza guide : chauffeurs, carrettieri, cocchieri, conducenti di diligenze ; guide di città e di montagna ; stallieri, noleggiatori di vetture, biciclette, ecc.....	a	20	—	17	3				
	b	12	—	8	4				
	c	5 951	—	5 951	—				
	d	11 545	—	11 545	—				
	In complesso..		17 528		17 521		7		
96 Addetti ai trasporti terrestri su guide : impiegati ed agenti delle ferrovie e delle tramvie. Addetti alle agenzie di viaggi.....	a	1	—	1	—				
	b	3 107	—	3 088	19				
	d	8 690	—	8 641	49				
	In complesso..		11 798		11 730		68		
97 Addetti ai trasporti per acqua : armatori, capitani, marinai, personale di bordo e barcaioli. Addetti alle agenzie marittime.....	a	21	—	21	—				
	b	405	—	391	14				
	c	361	—	361	—				
	d	7 450	—	7 450	—				
	In complesso..		8 237		8 223		14		
98 Addetti ai lavori di carico e scarico : facchini, portatori, ecc.	d	2 376	—	2 357	19				
99 Addetti ai servizi di corrispondenza : personale delle poste, dei telefoni e dei telegrafi.....	a	—	—	—	—				
	b	1 637	—	1 316	321				
	d	1 087	—	1 068	19				
	In complesso..		2 724		2 384		340		

Segue : TAVOLA XXII.

Classe	Sottoclasse	PROFESSIONI E CONDIZIONI a) padroni di aziende, amministratori, direttori, b) impiegati, c) artigiani indipendenti, d) operai salariati, garzoni.	Posizione	M	F	
				F	M	F
100		Addetti ai servizi di manutenzione stradale e polizia urbana; addetti ai servizi sanitari; cantonieri, spazzini, accendifanali, accalappiacani, attacchini, spazzacamini, ecc.....	a	3 579	3 494	85
			a	42	39	3
			b	5 161	4 808	358
		Totale classe 24	c	6 312	6 312	—
			d	34 727	34 555	172
		In complesso..		46 242	45 709	533
25		INDUSTRIE NON SPECIFICATE.				
101		Addetti alle industrie non specificate.....	a	398	391	7
			b	—	—	—
			c	709	686	23
			d	11 777	10 801	976
		Totale classe 25		12 884	11 878	1 006
			a	1 636	1 610	26
			b	5 767	5 288	479
			c	61 832	46 182	15 650
			d	173 595	149 770	23 825
		Totale Industria		242 830	202 850	39 980
		COMMERCIO				
26		VENDITA DI MERCI E DERRATE ALIMENTARI.				
102		Venditori di bestiame.....	a	367	367	—
103		Venditori di granaglie, farine e semi oleosi; fieno, paglia	a	834	742	92
			d	21	20	1
		In complesso..		855	762	93
104		Venditori di pane e pasta da minestra.....	a	509	340	169
			d	20	20	—
		In complesso..		529	360	169

Segue : TAVOLA XXII.

Classe	Sottoclasse	PROFESSIONI E CONDIZIONI a) padroni di aziende, amministratori, direttori, b) impiegati, c) artigiani indipendenti, d) operai salariati, garzoni.	Posizione	M	F			
				F	M	F		
105	Venditori di vino ed olio all'ingrosso.....	a	a	1 487	1 445	42		
			b	9	9	—		
			d	27	27	—		
		In complesso..			1 523	1 481	42	
		106	Venditori di biscotti, dolci, cioccolate, confetture e gelati	a	a	55	51	4
					b	1	1	—
					d	4	4	—
				In complesso..			60	56
		107	Venditori di uova, pollame, latte, burro, formaggio, salame, carne, pesce, cacciagione, frutta, erbaggi, legumi e ghiaccio ; venditori di fiori, piante, bulbi, esementi	a	a	8 771	7 656	1 115
					b	2	—	2
d	401				390	11		
In complesso..				9 174	8 046	1 128		
108	Venditori di droghe, generi coloniali, prodotti chimici, cera, candele, benzina, concimi, petrolio, profumeria, ecc.	a	a	480	390	40		
			b	9	9	—		
			d	9	9	—		
		In complesso..			448	408	40	
		Totale classe 26			a	12 453	10 991	1 462
			b	21	19	2		
			d	482	470	12		
In complesso..			12 956	11 480	1 476			
27	VENDITA DI GENERI NON ALIMENTARI.							
109	Venditori di combustibili solidi, di prodotti dell'industria del legno e delle materie analoghe.....	a	a	491	454	37		
			b	4	4	—		
			d	64	62	2		
In complesso..			559	520	39			
110	Venditori di mobili, strumenti musicali, corde armoniche	a	a	87	80	7		
			b	2	2	—		
			d	6	6	—		
In complesso..			95	88	7			
111	Venditori di pelo e penne preparate, cuoio, calzature, guanti, pelliccerie e animali imbalsamati.....	a	a	408	386	22		
			b	9	7	2		
			d	9	9	—		
		In complesso..			426	402	24	

Segue : TAVOLA XXII.

Classe	Sottoclasse	PROFESSIONI E CONDIZIONI a) padroni di aziende, amministratori, direttori, b) impiegati, c) artigiani indipendenti, d) operai salariati, garzoni.	Posizione	M	F	M	F
				F	M		
28	112	Venditori di spazzole, pettini, forcelle, giocattoli, articoli per fumatori; articoli in osso, avorio e madreperla; articoli in metallo; venditori di corallo, ventagli, ecc.....	a	99	93	6	
			b	3	3	—	
			d	4	4	—	
		In complesso..		106	100	6	
	113	Venditori di pasta di legno, cellulosa, carta e cartone; oggetti di cancelleria, libri, giornali, fotografie e articoli fotografici; francobolli e cartoline	a	161	151	10	
			b	28	28	—	
			d	—	—	—	
		In complesso..		189	179	10	
	114	Venditori di prodotti metallurgici; negozianti di acciaio, ferramenta, armi e proiettili, macchine e strumenti di precisione per uso agricolo e industriale.	a	338	330	8	
			b	10	8	2	
			d	6	6	—	
	In complesso..		354	344	10		
115	Gioiellieri, orefici, antiquari, negozianti di monete, medaglie ed oggetti preziosi.....	a	442	427	15		
		b	8	8	—		
		d	4	4	—		
	In complesso..		454	439	15		
116	Venditori di prodotti mineralurgici e di cava; venditori di vetri, lampade, ceramiche, cristalli, argille, laterizi, porcellane, piatti e stoviglie.....	a	276	256	20		
		b	3	3	—		
		d	—	—	—		
	In complesso..		279	259	20		
117	Venditori di materie prime per l'industria tessile; venditori di filati, tessuti, mercerie, vestiario ed oggetti di arredamento domestico.....	a	2 773	2 458	315		
		b	141	130	11		
		d	36	34	2		
	In complesso..		2 950	2 622	328		
118	Venditori di materiale sanitario; articoli di gomma, ecc.....	a	23	23	—		
		b	18	18	—		
		d	9	9	—		
	In complesso..		50	50	—		
	Totale classe 27	a	5 098	4 658	440		
		b	226	211	15		
		d	138	134	4		
	In complesso..		5 462	5 003	459		
	VENDITA DI MERCI DIVERSE E NON SPECIFICATE.						
119	Venditori di oggetti usati e di rifiuto.....	a	143	103	40		
		d	42	40	2		
	In complesso..		185	143	42		

Segue : TAVOLA XXII.

Classe	Sottoclasse	PROFESSIONI E CONDIZIONI a) padroni di aziende, amministratori, direttori, b) impiegati, c) artigiani indipendenti, d) operai salariati, garzoni.	Posizione	M	F	F	
				F	M	F	
29	120	Venditori di merci e derrate diverse (senz'altra specificazione)	a	903	732	171	
			b	15	15	—	
			d	4	3	1	
			In complesso..		922	750	172
	121	Venditori di merci e derrate non specificate.....	a	6 527	6 047	480	
			b	177	165	12	
			d	135	130	5	
			In complesso..		6 839	6 342	497
	122	Venditori ambulanti	a	2 632	2 478	154	
			a	10 205	9 360	845	
			b	192	180	12	
			Totale classe 28		181	173	8
		In complesso..		10 578	9 713	865	
		ESERCIZI PUBBLICI.					
123	Proprietari e personale di alberghi e pensioni; locandieri, affittacamere ed affittaletti.....	a	590	240	350		
		b	11	9	2		
		d	252	189	63		
		In complesso..		853	438	415	
124	Proprietari e personale di trattorie, rosticcerie, friggitorie, osterie, cantine, bottiglierie e spacci di vino; vivandieri	a	2 063	1 664	399		
		b	48	24	24		
		d	859	820	39		
		In complesso..		2 970	2 508	462	
125	Proprietari e personale di caffè, liquorerie, birrerie, bars, sale da bigliardo, tea-rooms	a	1 320	1 109	211		
		b	6	2	4		
		d	456	433	23		
		In complesso..		1 782	1 544	238	
126	Rivenditori di sale e tabacchi.....	a	572	400	172		
		b	38	20	18		
		d	45	41	4		
		In complesso..		655	461	194	

Segue: TAVOLA XXII.

Classe	Sottoclasse	PROFESSIONI E CONDIZIONI		Posizione	M F	M	F		
		a) padroni di aziende, amministratori, direttori, b) impiegati, c) artigiani indipendenti, d) operai salariati, garzoni.							
30	127	Appaltatori, impresari di spettacoli pubblici e personale non artistico dei medesimi.....	a	29	37	2			
			b	8	8	—			
			d	20	19	1			
			In complesso..	67	64	3			
		Totale classe 29	a	4 584	3 450	1 134			
			b	111	63	48			
			d	1 632	1 502	130			
			In complesso..	6 327	5 015	1 312			
			ISTITUTI DI EMISSIONE, CREDITO, CAMBIO, ASSICURAZIONE, ECC.						
		128	Personale di banche, istituti di credito e deposito, agenzie di pegno e risparmio, borse, stanze di compensazione, istituti di assicurazione, camere di commercio, magazzini generali, punti franchi, esattorie, banchi lotto, agenzie di pubblicità e affissione; banchieri; cambia-valute, borsisti	a	95	94	1		
				b	1 108	1 042	66		
					In complesso..	1 203	1 136	67	
		129	Spedizionieri, commissionari, rappresentanti.....	a	463	456	7		
				b	578	577	1		
			In complesso..	1 041	1 033	8			
130	Mediatori, sensali, stimatori; agenti d'informazioni, d'aste e di emigrazione; agenti teatrali e di collocamento	a	1 985	1 971	14				
		b	83	81	2				
			In complesso..	2 068	2 052	16			
131	Addetti alle aziende commerciali in genere.....	a	27	26	1				
		b	3 014	2 828	186				
			In complesso..	3 041	2 854	187			
Totale classe 30	a	2 570	2 547	23					
	b	4 783	4 528	255					
		In complesso..	7 353	7 075	278				
		a	34 910	31 006	3 904				
		b	5 333	5 001	332				
		d	2 433	2 279	154				
	Totale Commercio		42 676	38 286	4 390				

Segue : TAVOLA XXII.

Classe	Sottoclasse	PROFESSIONI E CONDIZIONI a) padroni di aziende, amministratori, direttori, b) impiegati, c) artigiani indipendenti, d) operai salariati, garzoni.	Posizione	M	F	
				F	M	F
		AMMINISTRAZIONE PUBBLICA E PRIVATA				
31		AMMINISTRAZIONE PUBBLICA.				
	132	Personale diplomatico presso il governo di S. M. il Re e presso la S. Sede. Personale delle Ambasciate e dei Consolati.....		10	10	—
	133	Impiegati e funzionari dello Stato, della R. Casa e delle Camere legislative.....		3 072	2 996	76
	134	Impiegati delle Provincie, dei Comuni, degli Istituti di beneficenza e degli Enti morali.....		2 363	2 290	73
		Totale classe 31		5 445	5 296	149
32		DIFESA DEL PAESE.				
	135	Carabinieri Reali e Guardie di Finanza : <i>Ufficiali</i> <i>Altri militari</i> In complesso..		782 4 505 5 287	782 4 505 5 287	— — —
	136	Altri corpi dell'Esercito <i>Ufficiali</i> <i>Altri militari</i> In complesso..		2 697 4 930 7 627	2 697 4 930 7 627	— — —
	137	Armata <i>Ufficiali</i> <i>Altri militari</i> In complesso..		1 374 4 188 5 562	1 374 4 188 5 562	— — —
		Totale classe 32		4 853 13 623 18 476	4 853 13 623 18 476	— — —
		} <i>Ufficiali</i> <i>Altri militari</i> In complesso				
33		CORPI ORGANIZZATI E PERSONALE DI SERVIZIO DI PUBBLICA AMMINISTRAZIONE.				
	138	Addetti ai corpi organizzati al servizio dello Stato : guardie carcerarie, ispettori e guardie forestali, funzionari di pubblica sicurezza		575	575	—
	139	Addetti ai corpi organizzati al servizio delle Provincie e dei Comuni : guardie municipali, daziarie, forestali e campestri		2 144	2 144	—

Segue : TAVOLA XXII.

Classe	[Sottoclasse	PROFESSIONI E CONDIZIONI a) padroni di aziende, amministratori, direttori, b) impiegati, c) artigiani indipendenti, d) operai salariati, garzoni.	Posizione			
				M F	M	F
	140	Personale subalterno dello Stato, della R. Casa e delle Camere legislative	374	345	29	
	141	Personale subalterno delle Provincie, dei Comuni, degli Istituti di beneficenza e degli Enti morali..	1 450	1 204	246	
		Totale classe 33	4 543	4 268	275	
34		AMMINISTRAZIONE PRIVATA.				
	142	Personale delle aziende di carattere non commerciale nè industriale; impiegati di società, circoli sportivi e scientifici; maestri di casa, intendenti e giovani di studio; agenti di investigazione, di sicurezza privata e guardie notturne.....	2 423	2 375	48	
35	143	IMPIEGATI, COMMESSI E FATTORINI (senz'altra specificazione)	3 286	3 093	193	
		Totale Amministrazione pubblica e privata	34 173	33 508	665	
		CULTO, PROFESSIONI E ARTI LIBERALI				
		CULTO.				
36	144	Sacerdoti e chierici del clero cattolico secolare...	2 724	2 724	—	
	145	Frati, monache, suore, laici e converse del clero cattolico regolare	1 777	204	1 573	
	146	Pastori evangelici e ministri di altri culti (senz'altra specificazione)	21	21	—	
	147	Impiegati della Curia pontificia, delle Curie vescovili e degli istituti ecclesiastici.....	6	5	1	
	148	Sacrestani, ecc., addetti al servizio delle chiese cattoliche	504	482	22	
	149	Impiegati e inservienti addetti ai templi ed agli istituti di culto non cattolico.....	5	5	—	
		Totale classe 36	5 037	3 441	1 596	
37		INSEGNAMENTO.				
	150	Maestri, professori, direttori delle scuole e degli istituti pubblici e privati.....	8 145	2 904	5 241	
	151	Insegnanti di musica vocale e strumentale e di recitazione	293	244	49	

Segue: TAVOLA XXII.

Classe	Sottoclasse	PROFESSIONI E CONDIZIONI a) padroni di aziende, amministratori, direttori, b) impiegati, c) artigiani indipendenti, d) operai salariati, garzoni.	Posizione			
				M F	M	F
	152	Maestri di ginnastica, scherma, equitazione, ballo, nuoto, ecc.		28	16	12
	153	Sacerdoti, monaci, monache, ecc., addetti all'insegnamento		395	114	281
		Totale classe 37		8 861	3 278	5 583
38		PROFESSIONI SANITARIE.				
	154	Medici, chirurghi, ostetrici.....		1 711	1 700	11
	155	Dentisti		57	53	4
	156	Levatrici		567	—	567
	157	Veterinari		183	183	—
	158	Farmacisti (padroni e assistenti di farmacia).....		864	850	14
	159	Flebotomi, callisti, massaggiatori, manicure e pedicure		10	10	—
	160	Infermieri		263	145	118
	161	Sacerdoti, monaci, monache, addetti all'assistenza...		266	4	262
		Totale classe 38		3 921	2 945	976
39		PROFESSIONI LEGALI.				
	162	Avvocati, procuratori e causidici.....		2 078	2 072	6
	163	Notai		424	424	—
		Totale classe 39		2 502	2 496	6
40		LETTERE E SCIENZE APPLICATE.				
	164	Letterati, pubblicisti, traduttori, interpreti, archeologi e giornalisti		112	109	3
	165	Ingegneri e architetti.....		507	507	—
	166	Dottori in scienze agrarie, geometri, agrimensori ed agronomi		601	601	—
	167	Dottori in scienze commerciali, ragionieri, attuari, contabili e periti commerciali.....		1 167	1 110	57
		Totale classe 40		2 387	2 327	60
41		ARTI BELLE.				
	168	Scultori, pittori, scenografi e miniatori.....		104	101	3
	169	Disegnatori e calligrafi		57	56	1
	170	Modelli		10	6	4

Segue : TAVOLA XXII.

Classe	Sottoclasse	PROFESSIONI E CONDIZIONI a) padroni di aziende, amministratori, direttori, b) impiegati, c) artigiani indipendenti, d) operai salariati, garzoni.	Posizione	M	F	
				F	M	F
	171	Compositori di musica, direttori d'orchestra e capi-banda musicali		36	35	1
	172	Musicanti, suonatori ed organisti.....		741	724	17
	173	Artisti di canto, cantori e coristi.....		52	31	21
	174	Coreografi, ballerini, mimi e tramagnini.....		7	2	5
	175	Artisti drammatici, lirici, ecc.....		141	69	72
	176	Suggeritori, buttafuori, trovaroba.....		1	1	—
	177	Artisti di compagnie equestri e di varietà; artisti cinematografici; prestigiatori, suonatori ambulanti, saltimbanchi, fantini, ginnasti, giuocatori di pallone, burattinai, domatori; addetti ai tiri a segno; ciarlatani		214	160	54
	178	Fotografi, cianografi, eliografi e produttori di pellicole cinematografiche		275	271	4
		Totale classe 41		1 638	1 456	182
		Totale Culto professioni e arti liberali		24 346	15 943	8 403
42		ADDETTI AI SERVIZI DOMESTICI.				
	179	Domestici, cuochi, portieri; balie, damigelle di compagnia, governanti ed istitutrici.....		11 176	1 137	10 039
		CONDIZIONI NON PROFESSIONALI				
43	180	PROPRIETARI, CAPITALISTI, AGIATI, REDDITIERI, BENESTANTI		15 456	8 160	7 296
44		PENSIONATI.				
	181	Pensionati di amministrazione pubblica e privata...		5 079	3 690	1 389
	182	Pensionati di guerra.....		3 278	1 621	1 657
		Totale classe 44		8 357	5 311	3 046
45	183	STUDENTI, SEMINARISTI, COLLEGIALI.....		92 906	57 871	35 035
46	184	ATTENDENTI ALLE CURE DOMESTICHE.....		658 715	—	658 715
47		ALTRE CONDIZIONI NON PROFESSIONALI.				
	185	Persone senza professione, invalidi, disoccupati...		6 746	5 774	972

Segue : TAVOLA XXII.

Classe	Sottoclasse	PROFESSIONI E CONDIZIONI a) padroni di aziende, amministratori, direttori, b) impiegati, c) artigiani indipendenti, d) operai salariati, garzoni.	Posizione	M F	M	F
	186	Ricoverati		3 696	1 666	2 030
	187	Detenuti		3 032	2 767	265
	188	Mendicanti		830	345	485
	189	Prostitute		297	—	297
		Totale classe 47		14 601	10 552	4 049
48	190	SENZA INDICAZIONE DI PROFESSIONE O CONDIZIONE..		15 907	15 907	—
		Totale Condizioni non professionali		805 942	97 801	708 141

RIEPILOGO

PROFESSIONI E CONDIZIONI	M F	M	F
Agricoltura, caccia e pesca.....	621 254	481 177	140 077
Industria	242 830	202 850	39 980
Commercio	42 676	38 286	4 390
Amministrazione pubblica e privata.....	34 173	33 508	665
Culto, professioni e arti liberali.....	24 346	15 943	8 403
Addetti ai servizi domestici.....	11 176	1 137	10 039
Proprietari, benestanti	15 456	8 160	7 296
Attendenti alle cure domestiche, pensionati, studenti, ricoverati, ecc.....	790 486	89 641	700 845
In complesso..	1 782 397	870 702	911 695

TAVOLA XXIII.

Popolazione presente di età superiore a 10 anni
nei Comuni aventi un Centro di almeno 15 000

Classe	Sottoclasse	PROFESSIONI E CONDIZIONI a) padroni di aziende, amministratori, direttori, b) impiegati, c) artigiani indipendenti, d) operai salariati, garzoni.	Posizione									
				ALTAMURA			ANDRIA			BARI DELLE PUGLIE		
				MF	M	F	MF	M	F	MF	M	F
AGRICOLTURA - CACCIA - PESCA												
1	AGRICOLTURA E CACCIA.											
1	1	Agricoltori che conducono terreni propri		798	712	86	1202	1130	72	332	305	27
2	2	Enfiteuti ed utilisti		58	58	—	30	30	—	8	8	—
3	3	Fittavoli		408	373	35	1002	1000	2	666	562	104
4	4	Mezzadri e coloni		559	557	2	320	317	3	56	51	5
5	5	Contadini obbligati		27	27	—	315	240	75	2	2	—
6	6	Giornalieri di campagna, bifolchi, ecc.		4521	4279	242	11589	11429	160	1302	1214	88
7	7	Fattori, agenti di campagna		10	10	—	12	12	—	2	2	—
8	8	Giardinieri, ortolani, ecc.		85	85	—	200	200	—	76	75	1
9	9	Pastori, bovani e mandriani		488	488	—	432	430	2	142	142	—
10	10	Allevatori di animali, apicoltori, ecc.		—	—	—	7	7	—	—	—	—
11	11	Boscaioli, carbonai e taglialegna		2	2	—	8	8	—	3	3	—
12	12	Guardie campestri e guardaboschi privati		26	26	—	200	200	—	8	8	—
13	13	Cacciatori, raccoglitori di funghi, ecc.		1	1	—	—	—	—	1	1	—
		Totale classe 1		6983	6618	365	15317	15003	314	2598	2373	225
2	PESCA.											
14	14	Piscicultori		—	—	—	—	—	—	—	—	—
15	15	Pescatori e vallanti		—	—	—	—	—	—	608	608	—
		Totale classe 2		—	—	—	—	—	—	608	608	—
		Totale Agricoltura - Caccia - Pesca		6983	6618	365	15317	15003	314	3206	2981	225
INDUSTRIA												
3	MINIERE.											
16	16	Minatori di metalli, solfo, combustibili fossili. Addetti alle ricerche minerarie	a	—	—	—	—	—	—	—	—	—
			b	—	—	—	—	—	—	—	—	—
			d	—	—	—	6	6	—	19	19	—
		Totale classe 3		—	—	—	6	6	—	19	19	—

**classificata secondo il sesso e la professione
abitanti, nei Circondari e nelle Provincie.**

PROVINCIA DI BARI DELLE PUGLIE																		Sottoclasse	Classe
COMUNI aventi un Centro di almeno 15000 abitanti																			
BARLETTA			BISCEGLIE			BITONTO			CANOSA DI PUGLIA			CORATO			GIOJA DAL COLLE				
MF	M	F	MF	M	F	MF	M	F	MF	M	F	MF	M	F	MF	M	F		
1551	1444	107	100	100	—	1250	1180	70	1789	1682	107	1148	1092	56	2147	1967	180	1	
1	1	—	—	—	—	—	—	—	—	—	—	—	—	—	15	15	—	2	
35	34	1	137	137	—	36	36	—	79	69	10	315	314	1	959	862	97	3	
24	24	—	14	14	—	8	7	1	29	27	2	121	119	2	63	62	1	4	
24	24	—	—	—	—	1	1	—	53	51	2	259	258	1	20	20	—	5	
7805	7475	330	9172	9020	152	5428	5103	325	5656	5282	374	10405	10269	136	2922	2778	144	6	
1	—	1	5	5	—	1	1	—	8	8	—	10	10	—	—	—	—	7	
9	8	1	99	98	1	41	41	—	14	14	—	174	172	2	141	135	6	8	
77	75	2	40	40	—	157	153	4	132	130	2	300	300	—	110	108	2	9	
—	—	—	—	—	—	3	2	1	—	—	—	—	—	—	1	1	—	10	
5	5	—	1	1	—	1	1	—	—	—	—	5	5	—	19	19	—	11	
68	68	—	18	18	—	37	37	—	—	—	—	88	88	—	16	16	—	12	
1	1	—	1	1	—	—	—	—	—	—	—	—	—	—	—	—	—	13	
9601	9159	442	9587	9434	153	6963	6562	401	7760	7263	497	12825	12627	198	6413	5983	430		
—	—	—	—	—	—	—	—	—	—	—	—	—	—	—	—	—	—	14	
218	218	—	269	269	—	21	21	—	—	—	—	—	—	—	—	—	—	15	
218	218	—	269	269	—	21	21	—	—	—	—	—	—	—	—	—	—		
9819	9377	442	9856	9703	153	6984	6583	401	7760	7263	497	12825	12627	198	6413	5983	430		
—	—	—	—	—	—	—	—	—	—	—	—	—	—	—	—	—	—	16	
—	—	—	—	—	—	—	—	—	—	—	—	—	—	—	—	—	—		
5	5	—	—	—	—	2	2	—	1	1	—	1	1	—	9	9	—		
5	5	—	—	—	—	2	2	—	1	1	—	1	1	—	9	9	—		

Segue: TAVOLA XXIII.

Classe	Sottoclasse	PROFESSIONI E CONDIZIONI a) padroni di aziende, amministratori, direttori, b) impiegati, c) artigiani indipendenti, d) operai salariati, garzoni.	Posizione																
				ALTAMURA			ANDRIA			BARI DELLE PUGLIE									
				M F	M	F	M F	M	F	M F	M	F							
4		CAVEI DI OGNI GENERE.																	
	17	Cavatori di pietre, di materiale da cementi, ecc.....	a	—	—	—	—	—	—	—	—	—	—	—	—	—	—	—	—
			b	—	—	—	—	—	—	—	—	—	—	—	—	—	—	—	—
			d	50	50	—	173	173	—	117	117	—	—	—	—	—	—	—	—
		Totale classe 4		50	50	—	173	173	—	117	117	—	—	—	—	—	—	—	—
5		SALINE MARITTIME E ACQUE MINERALI.																	
	18	Salinari; addetti alla estrazione delle acque minerali.....	a	—	—	—	—	—	—	—	—	—	—	—	—	—	—	—	—
			b	—	—	—	—	—	—	—	—	—	—	—	—	—	—	—	—
			d	—	—	—	—	—	—	—	—	—	—	—	—	—	—	—	—
		Totale classe 5		—	—	—	—	—	—	—	—	—	—	—	—	—	—	—	—
6		INDUSTRIA DEL LEGNO, DELLA PAGLIA E AFFINI.																	
	19	Addetti ai depositi del legname, se- gatori, ecc.....		—	—	—	—	—	—	—	—	17	17	—	—	—	—	—	—
	20	Falegnami, carrozzieri, carpentieri, ecc.		148	148	—	470	470	—	1396	1396	—	—	—	—	—	—	—	—
	21	Intagliatori, intarsiatori, ebanisti, ecc.		19	19	—	18	18	—	353	351	2	—	—	—	—	—	—	—
	22	Verniciatori e doratori in genere.....		—	—	—	2	2	—	84	84	—	—	—	—	—	—	—	—
	23	Fabbricanti di oggetti in truciolo e sughero		1	1	—	—	—	—	11	11	—	—	—	—	—	—	—	—
	24	Fabbricanti di oggetti in canna e simili.		—	—	—	2	2	—	30	17	13	—	—	—	—	—	—	—
	25	Fabbricanti di oggetti in paglia e fibre affini; fabbricanti di cappelli di pa- glia, ecc.....		—	—	—	1	1	—	16	14	2	—	—	—	—	—	—	—
			a	—	—	—	—	—	—	55	55	—	—	—	—	—	—	—	—
			b	—	—	—	—	—	—	—	—	—	—	—	—	—	—	—	—
			c	109	109	—	210	210	—	762	760	2	—	—	—	—	—	—	—
			d	59	59	—	283	283	—	1090	1075	15	—	—	—	—	—	—	—
		Totale classe 6		168	168	—	493	493	—	1907	1890	17	—	—	—	—	—	—	—
7		INDUSTRIE CHE LAVORANO I CEREALI.																	
	26	Addetti ai depositi dei cereali.....		—	—	—	—	—	—	8	8	—	—	—	—	—	—	—	—
	27	Mugnai		26	26	—	106	106	—	97	97	—	—	—	—	—	—	—	—
	28	Fornai, pastai e panettieri.....		81	78	3	273	275	1	433	425	8	—	—	—	—	—	—	—
	29	Pasticcieri, dolcieri, ecc.....		—	—	—	8	8	—	81	78	3	—	—	—	—	—	—	—
			a	—	—	—	—	—	—	10	10	—	—	—	—	—	—	—	—
			b	—	—	—	—	—	—	3	3	—	—	—	—	—	—	—	—
			c	37	36	1	105	104	1	169	169	—	—	—	—	—	—	—	—
			d	70	68	2	283	283	—	437	426	11	—	—	—	—	—	—	—
		Totale classe 7		107	104	3	388	387	1	619	608	11	—	—	—	—	—	—	—

Segue: TAVOLA XXIII.

Classe	Sottoclasse	PROFESSIONI E CONDIZIONI a) padroni di aziende, amministratori, direttori, b) impiegati, c) artigiani indipendenti, d) operai salariati, garzoni.	Posizione																	
				ALTAMURA			ANDRIA			BARI DELLE PUGLIE										
				M F	M	F	M F	M	F	M F	M	F								
8		INDUSTRIE CHE UTILIZZANO FRUTTA, VERDURA E SEMI.																		
	30	Addetti alla conservazione dei fo- raggi, frutta, ecc.....					1	1	—	—	—	—	—	—	—	—	—	—	—	—
	31	Addetti agli stabilimenti enologici, ecc.					13	13	—	9	7	—	2							
	32	Fabbricanti di sciroppi, conserve, ecc.					—	—	—	1	1	—	—							
	33	Addetti alla lavorazione del caffè, al- la fabbricazione dei frutti can- diti, ecc.....					2	2	—	17	17	—	—							
		<i>a</i>					6	6	—	6	6	—	—							
		<i>b</i>					—	—	—	2	2	—	—							
		<i>c</i>					2	2	—	1	1	—	—							
		<i>d</i>					8	8	—	18	16	—	2							
		Totale classe 8					16	16	—	27	25	—	2							
9		INDUSTRIE CHE UTILIZZANO PRODOTTI ANIMALI.																		
	34	Addetti alla lavorazione del latte, ecc.					13	13	—	17	17	—	4	4	—	—	—	—	—	—
	35	Addetti alla macellazione e conser- vazione della carne, ecc.....					—	—	—	1	1	—	6	5	—	1	—	—	—	—
	36	Addetti alla lavorazione del miele e della cera					—	—	—	—	—	—	—	—	—	—	—	—	—	—
		<i>a</i>					—	—	—	—	—	—	1	1	—	—	—	—	—	—
		<i>b</i>					—	—	—	—	—	—	—	—	—	—	—	—	—	—
		<i>c</i>					12	12	—	8	8	—	2	1	—	1	—	—	—	—
		<i>d</i>					1	1	—	10	10	—	7	7	—	—	—	—	—	—
		Totale classe 9					13	13	—	18	18	—	10	9	—	1				
10		INDUSTRIE CHE UTILIZZANO SPOGLIE ANIMALI.																		
	37	Addetti alla lavorazione del pelo, delle budella, ecc.....					2	2	—	—	—	—	6	6	—	—	—	—	—	—
	38	Conciatori e lucidatori di pelli.....					1	—	1	23	23	—	17	17	—	—	—	—	—	—
	39	Calzolai, orlatrici, ecc.....					183	183	—	370	367	3	765	756	—	9	—	—	—	—
	40	Guantai; fabbricanti di articoli in pelle.					—	—	—	—	—	—	10	10	—	—	—	—	—	—
	41	Sellai; fabbricanti di finimenti, ecc.					17	17	—	30	30	—	40	40	—	—	—	—	—	—
	42	Pellicciai					—	—	—	1	1	—	4	3	—	1	—	—	—	—
		<i>a</i>					—	—	—	—	—	—	4	4	—	—	—	—	—	—
		<i>b</i>					—	—	—	—	—	—	—	—	—	—	—	—	—	—
		<i>c</i>					155	154	1	232	230	2	265	260	5	—	—	—	—	—
		<i>d</i>					48	48	—	192	191	1	573	568	5	—	—	—	—	—
		Totale classe 10					203	202	1	424	421	3	842	832	10					

PROVINCIA DI BARI DELLE PUGLIE

COMUNI aventi un Centro di almeno 15 000 abitanti

BARLETTA			BISCEGLIE			BITONTO			CANOSA DI PUGLIA			CORATO			GIOJA DAL COLLE			Sottoclasse	Classe
M	F		M	F		M	F		M	F		M	F		M	F			
																		8	
																		30	
12	12		4	4		2	2		34	34		16	16		1	1		31	
2	2																	32	
																		33	
			2	2		2	2		1	1		1	1					34	
																		35	
2	2																	36	
12	12		2	2					33	33		15	15		4	4		37	
14	14		4	4		2	2		34	34		16	16		4	4		38	
																		39	
2	2								2	2					36	36		40	
5	5		5	5		2	2		8	8		1	1					41	
						4	4											42	
						2	2								6	6		43	
1	1								1	1					15	15		44	
6	6		5	5		4	4		9	9		1	1		15	15		45	
7	7		5	5		6	6		10	10		1	1		36	36		46	
																		47	
						1	1											48	
												52	52		3	3		49	
353	352	1	314	310	4	300	299	1	236	234	2	426	425	1	158	153	5	50	
												1	1					51	
14	14		26	26		18	18		6	6		37	37		15	15		52	
1	1											1	1					53	
																		54	
174	173	1	197	197		145	145		114	114		268	268		116	115	1	55	
194	194		143	139	4	174	173	1	128	126	2	249	248	1	60	56	4	56	
368	367	1	340	336	4	319	318	1	242	240	2	517	516	1	176	171	5	57	

Segue : TAVOLA XXIII.

Classe	Sottoclasse	PROFESSIONI E CONDIZIONI a) padroni di aziende, amministratori, direttori, b) impiegati, b) artigiani indipendenti, d) operai salarati, garzoni.	Posizione																
				ALTAMURA			ANDRIA			BARI DELLE PUGLIE									
				M F	M	F	M F	M	F	M F	M	F							
11		INDUSTRIA DELLA CARTA.																	
	43	Cernitori e lavoratori di stracci, ecc.																	
	44	Fabbricanti di cellulosa, pasta di legno ; addetti alle cartiere, ecc.....										4	4						
	45	Fabbricanti di oggetti di carta e cartone										33	28						5
			a																
			b																
			c	1	1		1	1			8	7							1
			d								29	25							4
		Totale classe 11		1	1		1	1			37	32							5
12		INDUSTRIE CHE UTILIZZANO MATERIALI DIVERSI.																	
	46	Fabbricanti di spazzole, pettini, forcelle, bottoni, giocattoli, ecc.....																	
			a																
			b																
			c									1	1						
			d									2	2						
		Totale classe 12										3	3						
13		PRODUZIONE E PRIMA LAVORAZIONE DEI METALLI.																	
	47	Fonditori, affinatori, ecc.																	
			a																
			b																
			d				2	2			57	57							
		Totale classe 13					2	2			57	57							
14		SUCCESSIVE LAVORAZIONI DEI METALLI.																	
	48	Fabbri, ramai, stagnai, ecc.....																	
			a																
			b																
			c	97	97		118	118			379	379							
			d	109	109		140	140			410	410							
		Totale classe 14		206	206		258	258			789	789							
15		COSTRUZIONI MECCANICHE IN GENERE, LAVORAZIONE METALLI PREZIOSI, ECC.																	
	49	Fabbricanti di macchine agricole e industriali, ecc.....																	
				1	1		14	14			1381	1381							
	50	Costruttori di apparecchi fisici, pesi e misure, strumenti musicali, ecc...																	
											31	31							
	51	Fabbricanti di armi da fuoco e di proiettili																	
				1	1		2	2			2	2							

PROVINCIA DI BARI DELLE PUGLIE

COMUNI aventi un Centro di almeno 15 000 abitanti

BARLETTA			BISCEGLIE			BITONTO			CANOSA DI PUGLIA			CORATO			GIOJA DAL COLLE			Sottoclasse	Classe
M	F		M	F		M	F		M	F		M	F		M	F			
—	—	—	—	—	—	—	—	—	—	—	—	—	—	—	1	1	—	43	11
—	—	—	—	—	—	1	1	—	—	—	—	—	—	—	—	—	—	44	
10	10	—	1	1	—	2	2	—	2	2	—	1	1	—	1	1	—	45	
—	—	—	—	—	—	1	1	—	—	—	—	—	—	—	—	—	—		
—	—	—	1	1	—	1	1	—	2	2	—	1	1	—	1	1	—		
10	10	—	—	—	—	1	1	—	—	—	—	—	—	—	1	1	—		
10	10	—	1	1	—	3	3	—	2	2	—	1	1	—	2	2	—		
—	—	—	—	—	—	—	—	—	—	—	—	—	—	—	—	—	—	46	12
—	—	—	—	—	—	—	—	—	—	—	—	2	2	—	—	—	—		
—	—	—	—	—	—	—	—	—	—	—	—	2	2	—	—	—	—		
—	—	—	—	—	—	—	—	—	—	—	—	4	4	—	—	—	—		
—	—	—	—	—	—	—	—	—	—	—	—	—	—	—	—	—	—	47	13
4	4	—	—	—	—	—	—	—	—	—	—	—	—	—	—	—	—		
4	4	—	—	—	—	—	—	—	—	—	—	—	—	—	—	—	—		
—	—	—	—	—	—	—	—	—	—	—	—	—	—	—	—	—	—	48	
92	92	—	81	81	—	64	64	—	41	41	—	89	89	—	33	33	—		
201	201	—	92	92	—	142	142	—	76	76	—	162	162	—	119	119	—		
293	293	—	173	173	—	206	206	—	117	117	—	251	251	—	152	152	—		
—	—	—	—	—	—	—	—	—	—	—	—	—	—	—	—	—	—	49	
93	93	—	2	2	—	16	16	—	1	1	—	—	—	—	18	18	—		
1	1	—	—	—	—	2	2	—	—	—	—	—	—	—	—	—	—	50	
—	—	—	—	—	—	—	—	—	—	—	—	4	4	—	1	1	—	51	

Segue: TAVOLA XXIII.

Classe	Sottoclasse	PROFESSIONI E CONDIZIONI a) padroni di aziende, amministratori, direttori, b) impiegati, c) artigiani indipendenti, d) operai salariati, garzoni.	Posizione									
				ALTAMURA			ANDRIA			BARI DELLE PUGLIE		
				M F	M	F	M F	M	F	M F	M	F
	52	Costruttori di apparecchi elettrici....		—	—	—	2	2	—	15	14	1
	53	Orologiai		3	3	—	7	7	—	33	32	1
	54	Orefici, argentieri, ecc.....		7	7	—	11	11	—	57	56	1
			a	2	2	—	1	1	—	13	13	—
			b	—	—	—	1	1	—	12	12	—
			c	—	—	—	12	12	—	11	11	—
			d	10	10	—	22	22	—	1483	1480	3
		Totale classe 15		12	12	—	36	36	—	1519	1516	3
16		PREPARAZIONE E LAVORAZIONE DEI MINERALI.										
	55	Scalpellini, marmisti, segatori di pietra, ecc.....		30	30	—	77	77	—	142	142	—
	56	Mosaicisti; scultori in pietra e in marmo, ecc.....		—	—	—	4	4	—	2	2	—
	57	Fornaciai (gesso, calce, cemento, ecc.).		1	1	—	60	60	—	43	43	—
	58	Fabbricanti di maioliche, porcellane, terrecotte, ecc.....		2	2	—	8	8	—	15	13	2
	59	Vetrai; fabbricanti di perle.....		—	—	—	4	4	—	3	3	—
	60	Asfaltisti e cementisti.....		—	—	—	—	—	—	203	203	—
			a	—	—	—	4	4	—	11	11	—
			b	—	—	—	—	—	—	—	—	—
			c	11	11	—	12	12	—	4	4	—
			d	22	22	—	137	137	—	393	391	2
		Totale classe 16		33	33	—	153	153	—	408	406	2
17		COSTRUZIONI EDILIZIE, STRADALI E IDRAULICHE.										
	61	Costruttori, imprenditori, ecc.....		5	5	—	13	13	—	69	69	—
	62	Muratori		261	261	—	695	695	—	1343	1343	—
	63	Manovali, braccianti, ecc.....		78	78	—	207	206	1	2238	2234	4
	64	Stuccatori, imbianchini, decoratori, ecc.		5	5	—	20	20	—	301	301	—
	65	Fumisti, docciatori, pontaroli, ecc...		1	1	—	2	2	—	2	2	—
			a	5	5	—	13	13	—	69	69	—
			c	1	1	—	2	2	—	11	11	—
			d	344	344	—	922	921	1	3873	3869	4
		Totale classe 17		350	350	—	937	933	1	3953	3949	4

PROVINCIA DI BARI DELLE PUGLIE

COMUNI aventi un Centro di almeno 15 000 abitanti

BARLETTA			BISCEGLIE			BITONTO			CANOSA DI PUGLIA			CORATO			GIOJA DAL COLLE			Sottoclasse	Classe
M	F	T	M	F	T	M	F	T	M	F	T	M	F	T	M	F	T		
—	—	—	1	1	—	1	1	—	—	—	—	—	—	—	—	—	—	52	
6	6	—	4	4	—	6	6	—	4	4	—	13	13	—	8	8	—	53	
2	2	—	8	8	—	2	2	—	3	3	—	6	6	—	2	1	1	54	
—	—	—	1	1	—	—	—	—	—	—	—	—	—	—	3	2	1		
—	—	—	—	—	—	1	1	—	—	—	—	—	—	—	—	—	—		
3	3	—	9	9	—	5	5	—	4	4	—	9	9	—	1	1	—		
99	99	—	5	5	—	21	21	—	4	4	—	14	14	—	25	25	—		
102	102	—	15	15	—	27	27	—	8	8	—	23	23	—	29	28	1		
16																			
39	39	—	62	62	—	71	71	—	9	9	—	7	7	—	28	28	—	55	
1	1	—	—	—	—	—	—	—	—	—	—	—	—	—	—	—	—	56	
1	1	—	5	5	—	10	10	—	17	17	—	5	5	—	—	—	—	57	
4	4	—	2	2	—	5	5	—	1	1	—	1	1	—	—	—	—	58	
—	—	—	—	—	—	7	7	—	—	—	—	—	—	—	—	—	—	59	
12	12	—	2	2	—	—	—	—	—	—	—	1	1	—	3	3	—	60	
1	1	—	—	—	—	9	9	—	—	—	—	—	—	—	—	—	—		
—	—	—	—	—	—	—	—	—	—	—	—	—	—	—	—	—	—		
2	2	—	30	30	—	7	7	—	2	2	—	3	3	—	4	4	—		
54	54	—	41	41	—	77	77	—	25	25	—	11	11	—	27	27	—		
57	57	—	71	71	—	93	93	—	27	27	—	14	14	—	31	31	—		
17																			
13	13	—	1	1	—	16	16	—	2	2	—	3	3	—	4	4	—	61	
527	527	—	411	411	—	429	429	—	211	211	—	325	325	—	229	229	—	62	
968	968	—	216	215	1	107	107	—	104	103	1	260	260	—	120	118	2	63	
34	34	—	34	34	—	37	37	—	5	5	—	78	78	—	21	21	—	64	
1	1	—	—	—	—	—	—	—	—	—	—	—	—	—	—	—	—	65	
13	13	—	1	1	—	16	16	—	2	2	—	3	3	—	4	4	—		
6	6	—	3	3	—	—	—	—	—	—	—	8	8	—	6	6	—		
1524	1524	—	658	657	1	573	573	—	320	319	1	655	655	—	364	362	2		
1543	1543	—	662	661	1	589	589	—	322	321	1	666	666	—	374	372	2		

Segue: TAVOLA XXIII.

Classe	Sottoclasse	PROFESSIONI E CONDIZIONI a) padroni di aziende, amministratori, direttori, b) impiegati, c) artigiani indipendenti, d) operai salariati, garzoni.	Posizione												
				ALTAMURA			ANDRIA			BARI DELLE PUGLIE					
				MF	M	F	MF	M	F	MF	M	F			
18		INDUSTRIA TESSILE. (Seta, cotone, ecc.).													
	66	Addetti alle industrie tessili.....	a	—	—	—	—	—	—	—	—	1	1	—	
			b	—	—	—	—	—	—	—	—	—	—	—	
			c	67	1	66	23	1	22	8	6	2			
			d	72	—	72	19	3	16	51	27	24			
		Totale classe 18		139	1	138	42	4	38	60	34	26			
19		TESSUTI SPECIALI.													
	67	Fabbricanti di nastri, passamani, ecc.		6	6	—	1	1	—	1	1	—			
	68	Fabbricanti di tessuti a maglia. Retai.		1	—	1	6	—	6	10	4	6			
	69	Fabbricanti di cappelli e oggetti di feltro		—	—	—	2	2	—	11	8	3			
	70	Fabbricanti di impermeabili, tele ce- rate, ecc.....		—	—	—	—	—	—	1	—	1			
			a	—	—	—	—	—	—	2	2	—			
			b	—	—	—	—	—	—	1	1	—			
			c	4	3	1	5	2	3	6	3	3			
			d	3	3	—	4	1	3	14	7	7			
		Totale classe 19		7	6	1	9	3	6	23	13	10			
20		VESTIARIO, ARREDAMENTO DOMESTICO, NETTEZZA E ACCONCIATURA DELLA PERSONA													
	71	Addetti alla confezione della bianche- ria, ecc.....		126	—	126	57	1	56	61	2	59			
	72	Sarti.....		144	36	108	198	108	90	1258	483	775			
	73	Tappezzieri, materassai, addobbato- ri, ecc.....		1	1	—	4	4	—	56	54	2			
	74	Modiste, ricamatrici, ombrellai, ecc.		4	—	4	14	1	13	260	12	248			
	75	Lavandaie, stiratrici, smacchiatrici e tintori		25	4	21	21	7	14	352	36	316			
	76	Addetti ai bagni pubblici		—	—	—	—	—	—	3	3	—			
	77	Barbieri e parrucchieri		61	61	—	155	155	—	404	396	8			
			a	—	—	—	—	—	—	1	1	—			
			b	—	—	—	—	—	—	—	—	—			
			c	217	63	154	230	118	112	861	279	582			
			d	144	39	105	219	158	61	1532	706	826			
		Totale classe 20		361	102	259	449	276	173	2394	936	1408			
21		INDUSTRIE CHIMICHE.													
	78	Addetti alla fabbricazione delle acque gassose e ghiaccio, ecc.....		—	—	—	—	—	—	17	15	2			
	79	Addetti alla fabbricazione dell'amido, dello zucchero e del glucosio.....		—	—	—	—	—	—	1	1	—			

PROVINCIA DI BARI DELLE PUGLIE

COMUNI aventi un Centro di almeno 15000 abitanti

BARLETTA			BISCEGLIE			BITONTO			CANOSA DI PUGLIA			CORATO			GIOJA DAL COLLE			Sottoclasse	Classe
MF	M	F	MF	M	F	MF	M	F	MF	M	F	MF	M	F	MF	M	F		
—	—	—	—	—	—	—	—	—	—	—	—	—	—	—	—	—	—	66	18
2	2	—	198	14	184	35	17	18	2	1	1	104	7	97	16	4	12	67	
7	6	1	75	11	64	77	23	54	11	8	3	54	5	49	17	3	14	68	
9	8	1	273	25	248	112	40	72	13	9	4	158	12	146	33	7	26	69	
—	—	—	1	1	—	—	—	—	—	—	—	—	—	—	4	4	—	70	
—	—	—	4	—	4	—	—	—	—	—	—	1	—	1	3	—	3	71	
1	1	—	—	—	—	3	3	—	1	1	—	1	1	—	—	—	—	72	
—	—	—	—	—	—	—	—	—	—	—	—	—	—	—	—	—	—	73	
1	1	—	4	—	4	—	—	—	—	—	—	1	1	—	5	2	3	74	
—	—	—	1	1	—	3	3	—	1	1	—	1	—	1	2	2	—	75	
1	1	—	5	1	4	3	3	—	1	1	—	2	1	1	7	4	3	76	
15	—	15	—	—	—	19	4	15	4	—	4	844	1	843	18	—	18	20	
145	103	42	597	92	505	307	56	251	123	44	79	360	46	314	264	46	218	77	
3	3	—	2	2	—	11	11	—	—	—	—	2	2	—	3	3	—	78	
10	1	9	84	—	84	38	1	37	2	1	1	26	1	25	24	5	19	79	
12	—	12	34	23	11	8	3	5	10	—	10	28	6	22	11	4	7	80	
—	—	—	—	—	—	—	—	—	—	—	—	1	—	1	1	—	1	81	
128	127	1	122	114	8	80	79	1	77	76	1	127	127	—	73	73	—	82	
—	—	—	—	—	—	—	—	—	—	—	—	—	—	—	—	—	—	83	
158	110	48	411	137	274	147	69	78	136	58	78	236	101	135	147	68	79	84	
155	124	31	428	94	334	316	85	231	80	63	17	1152	82	1070	247	63	134	85	
313	234	79	839	231	608	463	154	309	216	121	95	1388	183	1205	394	131	263	86	
4	3	1	—	—	—	1	1	—	—	—	—	—	—	—	1	1	—	21	
—	—	—	—	—	—	—	—	—	—	—	—	—	—	—	—	—	—	87	

Segue: TAVOLA XXIII.

Classe	Sottoclasse	PROFESSIONI E CONDIZIONI a) padroni di aziende, amministratori, direttori, b) impiegati, c) artigiani indipendenti, d) operai salariati, garzoni.	Posizione									
				ALTAMURA			ANDRIA			BARI DELLE PUGLIE		
				M	F	T	M	F	T	M	F	T
80	Addetti alle distillerie e raffinerie dell'alcool		—	—	—	—	—	—	10	9	1	
81	Fabbricanti di birra, liquori, ecc.		—	—	—	—	—	3	2	1		
82	Addetti alla estrazione delle essenze per profumi, liquori, ecc.....		—	—	—	—	—	13	12	1		
83	Fabbricanti di saponi, candele, colla, ecc		—	—	—	5	5	—	290	286	4	
84	Addetti alla fabbricazione del caucciù, della celluloido, ecc.....		—	—	—	—	—	—	2	2	—	
85	Addetti alla manifattura dei tabacchi.		1	1	—	—	—	—	425	123	302	
86	Fabbricanti di fiammiferi		—	—	—	—	—	—	37	20	17	
87	Fabbricanti di prodotti esplodenti. Pirotecnici		2	2	—	7	7	—	7	7	—	
88	Fabbricanti di concimi chimici, materie coloranti, prodotti farmaceutici, ecc.		2	2	—	6	4	2	44	39	5	
		a	—	—	—	—	—	—	36	36	—	
		b	2	2	—	2	2	—	64	54	10	
		c	2	2	—	5	5	—	2	2	—	
		d	1	1	—	11	9	2	747	424	323	
	Totale classe 21		5	5	—	18	16	2	849	516	333	
22	INDUSTRIE POLIGRAFICHE.											
89	Addetti alle tipografie: compositori, ecc.		5	5	—	17	16	1	269	254	15	
90	Addetti alle arti poligrafiche, ecc.....		—	—	—	—	—	—	18	18	—	
91	Dattilografi, stenografi, ecc.....		—	—	—	—	—	—	47	3	44	
		a	1	1	—	—	—	—	11	11	—	
		b	—	—	—	—	—	—	50	6	44	
		c	1	1	—	4	4	—	9	9	—	
		d	3	3	—	13	12	1	264	249	15	
	Totale classe 22		5	5	—	17	16	1	334	275	59	
23	PRODUZIONE E DISTRIBUZIONE DI FORZA MOTTRICE, LUCE, ACQUA, CALORE.											
92	Addetti alla produzione e distribuzione di forza motrice, luce, ecc.....		7	7	—	24	24	—	259	259	—	
93	Addetti alla produzione del gas, ecc.		—	—	—	—	—	—	88	88	—	
94	Addetti alla generazione del vapore ed agli impianti di acqua potabile, ecc.		—	—	—	1	1	—	38	36	2	
		a	—	—	—	—	—	—	3	3	—	
		b	1	1	—	6	6	—	36	34	2	
		c	2	2	—	—	—	—	4	4	—	
		d	4	4	—	19	19	—	342	342	—	
	Totale classe 23		7	7	—	25	25	—	385	383	2	

PROVINCIA DI BARI DELLE PUGLIE

COMUNI aventi un Centro di almeno 15000 abitanti

BARLETTA			BISCEGLIE			BITONTO			CANOSA DI PUGLIA			CORATO			GIOJA DAL COLLE			Sottoclasse	Classe
M	F		M	F		M	F		M	F		M	F		M	F			
6	6	—	—	—	—	—	—	—	3	3	—	1	1	—	1	1	—	80	
—	—	—	—	—	—	—	—	—	—	—	—	—	—	—	—	—	—	81	
—	—	—	1	1	—	—	—	—	—	—	—	1	1	—	—	—	—	82	
5	5	—	—	—	—	12	10	2	1	1	—	7	7	—	—	—	—	83	
—	—	—	—	—	—	—	—	—	—	—	—	—	—	—	—	—	—	84	
3	2	1	—	—	—	—	—	—	—	—	—	1	1	—	—	—	—	85	
—	—	—	—	—	—	—	—	—	—	—	—	—	—	—	1	1	—	86	
3	3	—	—	—	—	5	5	—	—	—	—	1	1	—	—	—	—	87	
10	10	—	—	—	—	1	1	—	3	2	1	—	—	—	1	1	—	88	
3	3	—	—	—	—	5	5	—	3	3	—	1	1	—	2	2	—		
5	5	—	—	—	—	2	2	—	3	2	1	—	—	—	—	—	—		
—	—	—	—	—	—	5	5	—	—	—	—	3	3	—	—	—	—		
23	21	2	1	1	—	7	5	2	1	1	—	7	7	—	2	2	—		
31	29	2	1	1	—	19	17	2	7	6	1	11	11	—	4	4	—		
—	—	—	—	—	—	—	—	—	—	—	—	—	—	—	—	—	—	22	
20	20	—	6	6	—	21	21	—	6	6	—	3	3	—	2	2	—	89	
—	—	—	—	—	—	—	—	—	1	1	—	—	—	—	—	—	—	90	
—	—	—	—	—	—	—	—	—	—	—	—	—	—	—	1	—	1	91	
—	—	—	—	—	—	—	—	—	—	—	—	—	—	—	—	—	—		
2	2	—	—	—	—	3	3	—	—	—	—	1	1	—	2	2	—		
18	18	—	6	6	—	18	18	—	7	7	—	2	2	—	—	—	—		
20	20	—	6	6	—	21	21	—	7	7	—	3	3	—	3	2	1		
—	—	—	—	—	—	—	—	—	—	—	—	—	—	—	—	—	—	23	
38	38	—	13	13	—	25	25	—	16	16	—	26	26	—	18	18	—	92	
1	1	—	—	—	—	—	—	—	—	—	—	—	—	—	8	8	—	93	
2	1	1	—	—	—	3	3	—	—	—	—	2	2	—	5	5	—	94	
—	—	—	1	1	—	—	—	—	—	—	—	—	—	—	—	—	—		
2	2	—	—	—	—	3	3	—	—	—	—	5	5	—	2	2	—		
1	1	—	2	2	—	2	2	—	3	3	—	3	3	—	1	1	—		
38	37	1	10	10	—	23	23	—	13	13	—	20	20	—	28	28	—		
41	40	1	13	13	—	28	28	—	16	16	—	23	23	—	31	31	—		

Segue: TAVOLA XXIII.

Classe	Sottoclasse	PROFESSIONI E CONDIZIONI a) padroni di aziende, amministratori, direttori, b) impiegati, c) artigiani indipendenti, d) operai salariati, garzoni.	Posizione												
				ALTAMURA			ANDRIA			BARI DELLE PUGLIE					
				M	F	T	M	F	T	M	F	T			
24		TRASPORTI E VIABILITÀ.													
	95	Addetti ai trasporti terrestri senza guide.....		152	152	—	480	480	—	774	774	—			
	96	Addetti ai trasporti terrestri su guide.		70	67	3	8	8	—	2109	2099	10			
	97	Addetti ai trasporti per acqua.....		—	—	—	—	—	—	898	898	—			
	98	Addetti ai lavori di carico e scarico...		19	19	—	15	15	—	389	388	1			
	99	Addetti ai servizi di corrispondenza: poste, telefoni e telegrafi.....		10	8	2	78	76	2	433	393	40			
	100	Addetti ai servizi di manutenzione stradale e polizia urbana; cantonieri, spazzini, ecc.....		37	36	1	171	170	1	279	276	3			
			a	—	—	—	—	—	—	6	6	—			
			b	14	13	1	13	11	2	1227	1178	49			
				81	81	—	180	180	—	153	153	—			
			d	193	188	5	559	558	1	3496	3491	5			
		Totale classe 24		288	282	6	752	749	3	4882	4828	54			
25		INDUSTRIE NON SPECIFICATE.													
	101	Addetti alle industrie non specificate	a	11	11	—	8	8	—	37	37	—			
			b	—	—	—	—	—	—	—	—	—			
			c	43	43	—	8	8	—	20	18	2			
			d	22	18	4	70	65	5	2920	2833	37			
		Totale classe 25		76	72	4	86	81	5	2977	2938	39			
			a	19	19	—	32	32	—	266	266	—			
			b	17	16	1	22	20	2	1395	1290	105			
			c	840	617	223	1157	1017	140	2676	2078	598			
			d	1155	967	188	3002	3001	91	17874	16591	1283			
		Totale Industria		2031	1619	412	4303	4070	233	22211	20225	1986			
		COMMERCIO													
26		VENDITA DI MERCI E DERRATE ALIMENTARI.													
	102	Venditori di bestiame		1	1	—	20	3	17	12	12	—			
	103	Venditori di granaglie, farine, ecc.....		31	31	—	28	20	8	46	40	6			
	104	Venditori di pane e pasta da minestra		15	15	—	14	13	1	22	12	10			
	105	Venditori di vino e olio all'ingrosso...		2	2	—	22	22	—	89	86	3			
	106	Venditori di biscotti, dolci, ecc.....		—	—	—	28	—	28	4	4	—			

PROVINCIA DI BARI DELLE PUGLIE																		Sottoclasse	Classe
COMUNI aventi un Centro di almeno 15 000 abitanti																			
BARLETTA			BISCEGLIE			BITONTO			CANOSA DI PUGLIA			CORATO			GIOJA DAL COLLE				
M	F	F	M	F	F	M	F	F	M	F	F	M	F	F	M	F	F		
401	401	—	238	238	—	299	299	—	124	124	—	369	369	—	93	93	—	95	
325	325	—	85	85	—	51	51	—	37	37	—	19	19	—	188	187	1	96	
211	211	—	148	148	—	72	72	—	1	1	—	1	1	—	4	4	—	97	
82	82	—	23	23	—	8	8	—	28	27	1	5	5	—	27	27	—	98	
60	58	2	16	12	4	27	23	4	12	11	1	17	17	—	34	30	4	99	
110	110	—	49	49	—	58	58	—	45	45	—	95	91	4	50	50	—	100	
1	1	—	—	—	—	—	—	—	—	—	—	—	—	—	—	—	—		
118	116	2	38	38	—	25	21	4	11	10	1	17	13	4	85	82	3		
59	59	—	64	64	—	105	105	—	17	17	—	79	79	—	34	34	—		
1011	1011	—	457	453	4	385	385	—	219	218	1	410	410	—	277	275	2		
1189	1187	2	559	555	4	515	511	4	247	245	2	506	502	4	396	391	5		
2	2	—	4	4	—	5	3	—	2	1	1	19	19	—	7	7	—	101	
5	5	2	8	8	—	1	1	—	1	1	—	1	1	—	—	—	—		
759	746	13	126	122	4	24	23	1	33	31	2	53	53	—	13	11	2		
766	751	15	138	134	4	30	29	1	36	33	3	73	73	—	20	18	2		
22	22	—	9	9	—	40	40	—	10	9	1	24	24	—	23	22	1		
125	123	2	38	38	—	31	27	4	14	12	2	22	18	4	88	84	4		
785	734	51	1384	921	463	643	542	101	406	327	79	1027	793	234	515	418	97		
4875	4766	49	2688	2275	413	2190	1896	294	1168	1142	26	3344	2214	1130	1540	1330	210		
5747	5645	102	4119	3243	876	2904	2505	399	1598	1490	108	4417	3049	1368	2166	1854	312		
2	2	—	2	2	—	12	12	—	—	—	—	9	9	—	36	36	—	102	
5	5	—	14	14	—	17	15	2	4	3	1	60	56	4	2	1	1	103	
3	3	—	12	12	—	13	13	—	25	25	—	28	17	11	5	3	2	104	
25	23	2	28	28	—	74	73	1	14	14	—	7	6	1	3	3	—	105	
1	1	—	—	—	—	1	1	—	1	1	—	—	—	—	—	—	—	106	

24

25

26

Segue: TAVOLA XXIII.

Classe	Sottoclasse	PROFESSIONI E CONDIZIONI a) padroni di aziende, amministratori, direttori, b) impiegati, c) artigiani indipendenti, d) operai salariati, garzoni.	Posizione									
				ALTAMURA			ANDRIA			BARI DELLE PUGLIE		
				M F	M	F	M F	M	F	M F	M	F
	107	Venditori di uova, latte, frutta, pesce, erbaggi, ecc.		57	45	12	152	152	—	689	639	50
	108	Venditori di droghe, generi alimentari, ecc.		1	1	—	8	8	—	67	65	2
			a	106	94	12	252	199	53	875	805	70
			b	—	—	—	2	2	—	4	4	—
			d	1	1	—	18	17	1	50	49	1
		Totale classe 26		107	95	12	272	218	54	929	858	71
27		VENDITA DI GENERI NON ALIMENTARI.										
	109	Venditori di combustibili solidi, ecc.		1	1	—	1	1	—	86	73	13
	110	Venditori di mobili, strumenti musicali, ecc.		—	—	—	—	—	—	38	36	2
	111	Venditori di oggetti di pelo, cuoio, calzature, guanti, ecc.		1	1	—	5	5	—	60	58	2
	112	Venditori di spazzole, pettini, coralli, ventagli, giocattoli, ecc.		—	—	—	1	1	—	17	17	—
	113	Venditori di oggetti di cancelleria, libri, giornali, ecc.		2	2	—	5	5	—	43	43	—
	114	Venditori di prodotti metallurgici, armi, macchine, ecc.		4	4	—	3	3	—	75	71	4
	115	Gioiellieri, orefici, antiquari, ecc.		4	4	—	6	6	—	59	58	1
	116	Venditori di vetri, ceramiche, laterizi, ecc.		2	1	1	7	7	—	32	31	1
	117	Venditori di filati, tessuti, mercerie, vestiario, ecc.		17	16	1	61	53	8	274	256	18
	118	Venditori di materiale sanitario, articoli di gomma, ecc.		—	—	—	1	1	—	11	11	—
			a	28	26	2	85	77	8	600	566	34
			b	2	2	—	2	2	—	76	72	4
			d	1	1	—	3	3	—	19	16	3
		Totale classe 27		31	29	2	90	82	8	695	654	41
28		VENDITA DI MERCI DIVERSE E NON SPECIFICATE.										
	119	Venditori di oggetti usati e di rifiuto.		2	2	—	5	5	—	14	9	5
	120	Venditori di merci e derrate diverse (senz' altra specificazione)		8	6	2	2	—	2	69	64	5
	121	Venditori di merci e derrate non specificate		39	30	9	215	201	14	642	622	20
	122	Venditori ambulanti		5	5	—	58	56	2	297	285	12
			a	52	41	11	259	241	18	917	882	35
			b	1	1	—	18	18	—	56	52	4
			d	1	1	—	3	3	—	49	46	3
		Totale classe 28		54	43	11	280	262	18	1022	980	42

PROVINCIA DI BARI DELLE PUGLIE																		Sottoclasse	Classe	
COMUNI aventi un Centro di almeno 15 000 abitanti																				
BARLETTA			BISCEGLIE			BITONTO			CANOSA DI PUGLIA			CORATO			GIOJA DAL COLLE					
M	F		M	F		M	F		M	F		M	F		M	F		M	F	
212	197	15	151	142	9	109	105	4	49	44	5	207	197	10	93	71	22	107		
4	4	—	1	1	—	2	2	—	2	2	—	8	7	1	3	3	—	108		
240	223	17	207	198	9	221	214	7	91	85	6	305	278	27	134	110	24			
—	—	—	—	—	—	—	—	—	1	1	—	1	1	—	—	—	—			
12	12	—	1	1	—	7	7	—	3	3	—	13	13	—	8	7	1			
252	235	17	208	199	9	228	221	7	95	89	6	319	292	27	142	117	25			
17	17	—	5	5	—	4	4	—	5	5	—	19	19	—	24	24	—	109	27	
—	—	—	—	—	—	1	1	—	—	—	—	—	—	—	—	—	—	110		
5	5	—	4	3	1	3	2	1	—	—	—	12	12	—	1	1	—	111		
—	—	—	1	1	—	—	—	—	1	1	—	4	4	—	3	3	—	112		
2	2	—	1	1	—	6	6	—	1	1	—	2	2	—	2	2	—	113		
11	11	—	2	2	—	6	6	—	—	—	—	11	11	—	5	5	—	114		
8	8	—	4	3	1	13	12	1	2	1	1	3	3	—	4	4	—	115		
4	4	—	3	3	—	5	4	1	—	—	—	8	8	—	3	3	—	116		
29	25	4	58	55	3	184	178	6	22	21	1	76	76	—	32	30	2	117		
1	1	—	—	—	—	—	—	—	—	—	—	—	—	—	—	—	—	118		
73	69	4	77	72	5	205	196	9	29	27	2	128	128	—	72	70	2			
4	4	—	1	1	—	9	9	—	1	1	—	3	3	—	1	1	—			
—	—	—	—	—	—	8	8	—	1	1	—	4	4	—	1	1	—			
77	73	4	78	73	5	222	213	9	31	29	2	135	135	—	74	72	2			
—	—	—	—	—	—	1	1	—	1	1	—	—	—	—	—	—	—	119		
13	10	3	2	2	—	3	3	—	4	4	—	20	10	10	7	7	—	120		
120	117	3	354	341	13	61	58	3	37	36	1	78	77	1	12	10	2	121		
27	24	3	21	20	1	90	90	—	18	17	1	35	35	—	16	15	1	122		
158	149	9	376	362	14	153	150	3	56	54	2	130	119	11	34	32	2			
1	1	—	—	—	—	2	2	—	3	3	—	2	2	—	—	—	—			
1	1	—	1	1	—	—	—	—	1	1	—	1	1	—	1	—	1			
160	151	9	377	363	14	155	152	3	60	58	2	133	122	11	35	32	3			

Segue: TAVOLA XXIII.

Classe	Sottoclasse	PROFESSIONI E CONDIZIONI a) padroni di aziende, amministratori, direttori, b) impiegati, c) artigiani indipendenti, d) operai salariati, garzoni.	Posizione												
				ALTAMURA			ANDRIA			BARI DELLE PUGLIE					
				M	F		M	F		M	F				
29		ESERCIZI PUBBLICI.													
123		Proprietari e personale di alberghi e pensioni; locandieri, affittacamere, ecc.		5	2	3	5	5	—	231	120	111			
124		Proprietari e personale di trattorie, osterie, bottiglierie, ecc.		33	23	10	38	34	4	315	290	25			
125		Proprietari e personale di caffè, liquorerie, birrerie, ecc.		12	12	—	58	50	8	293	275	18			
126		Rivenditori di sale e tabacchi.		9	8	1	14	10	4	46	33	13			
127		Appaltatori, impresari di spettacoli pubblici e personale non artistico dei medesimi		—	—	—	1	1	—	9	9	—			
	a			47	37	10	79	64	15	423	285	138			
	b			1	1	—	—	—	—	16	15	1			
	d			11	7	4	37	36	1	455	427	28			
		Totale classe 29		59	45	14	116	100	16	894	727	167			
30		ISTITUTI DI EMISSIONE, CREDITO, CAMBIO, ASSICURAZIONE, ECC.													
128		Personale di banche, borse, istituti di assicurazione, esattorie, ecc.		24	23	1	17	17	—	380	354	26			
129		Spedizionieri, commissionari, rappresentanti		3	3	—	22	22	—	470	466	4			
130		Mediatori, sensali, stimatori, ecc.		25	25	—	90	90	—	107	107	—			
131		Addetti alle aziende commerciali in genere		23	22	4	19	19	—	1110	1010	100			
	a			26	26	—	98	98	—	411	408	3			
	b			52	47	5	50	50	—	1656	1529	127			
		Totale classe 30		78	73	5	148	148	—	2067	1937	130			
	a			259	224	35	773	679	94	3226	2946	280			
	b			56	51	5	72	72	—	1808	1672	136			
	d			14	10	4	61	59	2	573	538	35			
		Totale Commercio		329	285	44	906	810	96	5607	5156	451			
		AMMINISTRAZIONE PUBBLICA E PRIVATA													
31		AMMINISTRAZIONE PUBBLICA.													
132		Personale diplomatico		—	—	—	—	—	—	5	5	—			
133		Impiegati e funzionari dello Stato.		12	12	—	31	31	—	649	635	14			
134		Impiegati delle Provincie, dei Comuni, degli Istituti di beneficenza, ecc.		38	38	—	46	46	—	259	239	20			
		Totale classe 31		50	50	—	77	77	—	913	879	34			

PROVINCIA DI BARI DELLE PUGLIE

COMUNI aventi un Centro di almeno 15 000 abitanti

BARLETTA			BISCEGLIE			BITONTO			CANOSA DI PUGLIA			CORATO			GIOJA DAL COLLE			Sottoclasse	Classe
MF	M	F	MF	M	F	MF	M	F	MF	M	F	MF	M	F	MF	M	F		
9	8	1	1	1	—	2	2	—	2	2	—	4	4	—	5	4	1	123	
65	60	5	45	40	5	26	26	—	23	22	1	36	36	—	15	13	2	124	
31	28	3	17	15	2	7	7	—	16	16	—	56	45	11	20	16	4	125	
12	9	3	11	11	—	13	13	—	4	3	1	11	11	—	5	4	1	126	
2	2	—	1	1	—	1	1	—	—	—	—	—	—	—	3	3	—	127	
78	66	12	61	58	3	35	35	—	37	35	2	90	79	11	42	35	7		
1	1	—	1	1	—	10	10	—	3	3	—	—	—	—	—	—	—		
40	40	—	13	9	4	4	4	—	5	5	—	17	17	—	6	5	1		
119	107	12	75	68	7	49	49	—	45	43	2	107	96	11	48	40	8		
40	40	—	9	9	—	11	10	1	8	7	1	4	4	—	7	5	2	128	
33	33	—	4	4	—	4	4	—	12	12	—	6	6	—	7	7	—	129	
71	71	—	56	56	—	27	27	—	66	66	—	79	79	—	20	19	1	130	
99	99	—	32	30	2	25	25	—	19	19	—	20	18	2	14	12	2	131	
80	80	—	57	57	—	30	30	—	66	66	—	83	83	—	23	22	1		
163	163	—	44	42	2	37	36	1	39	38	1	26	24	2	25	21	4		
243	243	—	101	99	2	67	66	1	105	104	1	109	107	2	48	43	5		
629	587	42	778	747	31	644	625	19	279	267	12	736	687	49	305	269	36		
169	169	—	46	44	2	58	57	1	47	46	1	32	30	2	26	22	4		
53	53	—	15	11	4	19	19	—	10	10	—	35	35	—	16	13	3		
851	809	42	839	802	37	721	701	20	336	323	13	803	752	51	347	304	43		
—	—	—	—	—	—	—	—	—	—	—	—	—	—	—	—	—	—	132	
62	61	1	20	20	—	24	22	2	10	10	—	11	11	—	32	31	1	133	
62	60	2	41	39	2	63	59	4	25	24	1	61	61	—	25	25	—	134	
124	121	3	61	59	2	87	81	6	35	34	1	72	72	—	57	56	1		

Segue: TAVOLA XXIII.

Classe	Sottoclasse	PROFESSIONI E CONDIZIONI a) padroni di aziende, amministratori, direttori, b) impiegati, c) artigiani indipendenti, d) operai salariati, garzoni.	Posizione												
				ALTAMURA			ANDRIA			BARI DELLE PUGLIE					
				M	F		M	F		M	F				
32		DIFESA DEL PAESE.													
135		Carabinieri Reali e Guardie di Finanza		59	59	—	92	92	—	1862	1862	—			
136		Altri corpi dell'Esercito		73	73	—	52	52	—	2261	2261	—			
137		Armata		—	—	—	—	—	—	28	28	—			
		Totale classe 32		132	132	—	144	144	—	4151	4151	—			
33		CORPI ORGANIZZATI E PERSONALE DI SERVIZIO DI PUBBLICA AMMINISTRAZIONE.													
138		Addetti ai corpi organizzati al servizio dello Stato		4	4	—	4	4	—	35	35	—			
139		Addetti ai corpi organizzati al servizio delle Provincie e dei Comuni.....		10	10	—	51	51	—	178	178	—			
140		Personale di servizio dello Stato.....		9	7	2	5	4	1	62	57	5			
141		Personale di servizio delle Provincie, dei Comuni, degli Istituti di beneficenza, ecc.		21	17	4	37	24	13	123	89	34			
		Totale classe 33		44	38	6	97	83	14	398	359	39			
34		AMMINISTRAZIONE PRIVATA.													
142		Impiegati di società, circoli sportivi, ecc., maestri di casa, intendenti, ecc.....		15	15	—	169	168	1	164	156	8			
35	143	IMPIEGATI, COMMESSI E FATTORINI (senz'altra specificazione)		8	8	—	93	91	2	503	464	39			
		Totale Amministrazione pubblica e privata.....		249	243	6	580	563	17	6129	6009	120			
		CULTO, PROFESSIONI E ARTI LIBERALI													
36		CULTO.													
144		Sacerdoti e chierici del clero cattolico secolare		30	30	—	117	117	—	114	114	—			
145		Frati, monache, suore, laici e converse.		27	—	27	37	6	31	155	12	143			
146		Pastori evangelici e ministri di altri culti		3	3	—	—	—	—	5	5	—			
147		Impiegati della Curia pontificia, delle Curie vescovili e degli istituti ecclesiastici		—	—	—	—	—	—	2	2	—			
148		Addetti al servizio delle chiese cattoliche		6	6	—	13	13	—	21	21	—			
149		Addetti ai templi di culto non cattolico		—	—	—	—	—	—	1	1	—			
		Totale classe 36		66	39	27	167	136	31	298	155	143			
37		INSEGNAMENTO.													
150		Maestri, professori degli istituti pubblici e privati		132	61	71	179	106	73	639	247	392			

Segue : TAVOLA XXIII.

Classe	Sottoclasse	PROFESSIONI E CONDIZIONI a) padroni di aziende, amministratori, direttori, b) impiegati, c) artigiani indipendenti, d) operai salariati, garzoni.	Posizione									
				ALTAMURA			ANDRIA			BARI DELLE PUGLIE		
				M	F		M	F		M	F	
	151	Insegnanti di musica vocale e strumentale e di recitazione.....		7	4	3	—	—	—	34	31	3
	152	Maestri di ginnastica, scherma, equitazione, ballo, ecc.		—	—	—	—	—	—	6	5	1
	153	Sacerdoti, monaci, monache, ecc., addetti all'insegnamento		5	3	2	3	—	3	44	12	32
		Totale classe 37		144	68	76	182	106	76	723	295	428
38		PROFESSIONI SANITARIE.										
	154	Medici, chirurghi, ostetrici.		13	12	1	36	36	—	176	173	3
	155	Dentisti		—	—	—	—	—	—	6	6	—
	156	Levatrici		5	—	5	—	—	—	36	—	36
	157	Veterinari		2	2	—	2	2	—	5	5	—
	158	Farmacisti (padroni e assistenti di farmacia).....		7	7	—	16	16	—	50	50	—
	159	Flebotomi, callisti, massaggiatori, manicure, ecc.....		—	—	—	—	—	—	1	1	—
	160	Infermieri		2	1	1	2	1	1	59	29	30
	161	Sacerdoti, monaci, monache, addetti all'assistenza		12	—	12	11	1	10	19	1	18
		Totale classe 38		41	22	19	67	56	11	352	265	87
39		PROFESSIONI LEGALI.										
	162	Avvocati, procuratori e causidici...		7	7	—	57	57	—	247	246	1
	163	Notai		4	4	—	6	6	—	21	21	—
		Totale classe 39		11	11	—	63	63	—	268	267	1
40		LETTERE E SCIENZE APPLICATE.....										
	164	Letterati, pubblicisti, traduttori, ecc.		—	—	—	2	2	—	41	40	1
	165	Ingegneri e architetti.....		3	3	—	18	18	—	106	106	—
	166	Dottori in scienze agrarie, geometri, agrimensori, ecc.....		9	9	—	—	—	—	44	44	—
	167	Dottori in scienze commerciali, ragionieri, contabili, ecc.....		11	10	1	30	26	4	187	179	8
		Totale classe 40		23	22	1	50	46	4	378	369	9
41		ARTI BELLE.										
	168	Scultori, pittori, scenografi e miniatori		—	—	—	3	3	—	13	12	1
	169	Disegnatori e calligrafi		—	—	—	—	—	—	16	16	—
	170	Modelli		—	—	—	—	—	—	3	3	—

PROVINCIA DI BARI DELLE PUGLIE

COMUNI aventi un Centro di almeno 15 000 abitanti

BARLETTA			BISCEGLIE			BITONTO			CANOSA DI PUGLIA			CORATO			GIOJA DAL COLLE			Sottoclasse	Classe
MF	M	F	MF	M	F	MF	M	F	MF	M	F	MF	M	F	MF	M	F		
4	3	1	4	3	1	3	2	1	60	2	58	5	1	4	5	5	—	151	
—	—	—	—	—	—	2	2	—	—	—	—	1	—	1	—	—	—	152	
24	2	22	18	5	13	4	1	3	—	—	—	16	—	16	4	4	—	153	
181	58	123	113	46	67	656	101	555	91	33	58	220	89	131	80	37	43	38	
21	21	—	18	18	—	20	20	—	14	14	—	29	29	—	16	16	—	154	
3	3	—	—	—	—	1	1	—	—	—	—	—	—	—	—	—	—	155	
4	—	4	4	—	4	6	—	6	6	—	6	9	—	9	8	—	8	156	
2	2	—	1	1	—	—	—	—	2	2	—	4	4	—	7	7	—	157	
29	29	—	15	13	2	16	15	1	6	6	—	17	17	—	6	6	—	158	
—	—	—	—	—	—	—	—	—	—	—	—	—	—	—	—	—	—	159	
7	6	1	1	1	—	—	—	—	3	3	—	2	1	1	1	1	—	160	
—	—	—	—	—	—	19	—	19	1	—	1	—	—	—	13	—	13	161	
66	61	5	39	33	6	62	36	26	32	25	7	61	51	10	51	30	21	39	
48	48	—	34	34	—	40	40	—	25	25	—	30	30	—	16	16	—	162	
7	7	—	1	1	—	9	9	—	5	5	—	6	6	—	3	3	—	163	
55	55	—	35	35	—	49	49	—	30	30	—	36	36	—	19	19	—	40	
1	—	1	—	—	—	—	—	—	—	—	—	—	—	—	—	—	—	164	
9	9	—	6	6	—	7	7	—	4	4	—	5	5	—	5	5	—	165	
8	8	—	6	6	—	5	5	—	5	5	—	9	9	—	3	3	—	166	
28	26	2	6	6	—	19	16	3	4	4	—	17	17	—	5	5	—	167	
46	43	3	18	18	—	31	28	3	13	13	—	31	31	—	13	13	—	41	
2	2	—	3	3	—	1	1	—	1	1	—	—	—	—	5	5	—	168	
—	—	—	—	—	—	—	—	—	—	—	—	—	—	—	—	—	—	169	
—	—	—	—	—	—	—	—	—	—	—	—	—	—	—	—	—	—	170	

Segue: TAVOLA XXIII.

Classe	Sottoclasse	PROFESSIONI E CONDIZIONI a) padroni di aziende, amministratori, direttori, b) impiegati, c) artigiani indipendenti, d) operai salariati, garzoni.	Posizione										
				ALTAMURA			ANDRIA			BARI DELLE PUGLIE			
				M F	M	F	M F	M	F	M F	M	F	
171		Compositori di musica, direttori d'orchestra e capibanda musicali.....		—	—	—	—	—	—	—	4	3	1
172		Musicanti, suonatori ed organisti.....		2	2	—	12	11	1	111	107	4	
173		Artisti di canto, ecc.....		—	—	—	9	6	3	16	6	10	
174		Coreografi, ballerini, ecc.....		—	—	—	—	—	—	2	1	1	
175		Artisti drammatici, lirici, ecc.....		—	—	—	—	—	—	29	19	10	
176		Suggeritori, buttafuori, trovaroba...		—	—	—	—	—	—	1	1	—	
177		Artisti di compagnie equestri e di varietà; artisti cinematografici; burattinai, ecc.....		—	—	—	2	2	—	36	34	2	
178		Fotografi, ecc.....		1	1	—	4	4	—	38	38	—	
		Totale classe 41		3	3	—	30	26	4	269	240	29	
		Totale Culto, professioni e arti liberali		288	165	123	559	433	126	2288	1591	697	
42		ADDETTI AI SERVIZI DOMESTICI.											
179		Domestici, portieri, istitutrici, ecc...		145	13	132	225	25	200	1310	171	1139	
		CONDIZIONI NON PROFESSIONALI											
43	180	PROPRIETARI, CAPITALISTI, AGIATI, BENESTANTI		169	87	82	268	108	160	508	285	223	
44		PENSIONATI.											
181		Pensionati di Amministrazione pubblica e privata.....		31	23	8	49	35	14	786	576	210	
182		Pensionati di guerra.....		43	15	28	87	53	34	201	107	94	
		Totale classe 44		74	38	36	136	88	48	987	683	304	
45	183	STUDENTI, SEMINARISTI, COLLEGIALI.		1156	673	483	2006	1340	666	7585	5309	2276	
46	184	ATTENDENTI ALLE CURE DOMESTICHE.		8788	—	8788	21296	—	21296	37367	—	37367	
47		ALTRE CONDIZIONI NON PROFESSIONALI.											
185		Persone senza professione, invalidi, disoccupati		99	47	52	82	80	2	627	607	20	
186		Ricoverati		83	16	67	192	46	146	313	164	149	
187		Detenuti		17	16	1	21	20	1	383	364	22	
188		Mendicanti		2	2	—	6	5	1	37	22	15	
189		Prostitute		5	—	5	13	—	13	78	—	78	
		Totale classe 47		206	81	125	314	151	163	1441	1157	284	
48	190	SENZA INDICAZIONE DI PROFESSIONE.		181	181	—	276	276	—	1604	1604	—	
		Totale Condizioni non professionali		10574	1060	9514	24296	1963	22333	49492	9038	40454	

PROVINCIA DI BARI DELLE PUGLIE

COMUNI aventi un Centro di almeno 15000 abitanti

BARLETTA			BISCEGLIE			BITONTO			CANOSA DI PUGLIA			CORATO			GIOJA DAL COLLE			Sottoclasse	Classe
M	F		M	F		M	F		M	F		M	F		M	F			
—	—	—	1	1	—	2	2	—	1	1	—	—	—	—	—	—	—	171	
23	21	2	2	1	1	16	16	—	—	—	—	5	5	—	11	11	—	172	
—	—	—	—	—	—	1	1	—	—	—	—	—	—	—	—	—	—	173	
—	—	—	—	—	—	—	—	—	—	—	—	—	—	—	—	—	—	174	
1	1	—	2	1	1	—	—	—	1	1	—	—	—	—	—	—	—	175	
—	—	—	—	—	—	—	—	—	—	—	—	—	—	—	—	—	—	176	
1	1	—	—	—	—	—	—	—	9	5	4	—	—	—	1	1	—	177	
7	7	—	6	6	—	4	4	—	—	—	—	4	4	—	4	4	—	178	
34	32	2	14	12	2	24	24	—	12	8	4	9	9	—	21	21	—		
484	295	189	280	181	99	886	292	594	202	130	72	393	247	146	204	140	64		
240	17	223	63	2	61	214	13	201	76	5	71	183	8	175	118	11	107	42	
133	57	76	86	64	22	251	181	70	93	46	47	252	175	77	182	61	121	43	
81	57	24	17	16	1	32	25	7	37	34	3	42	21	21	56	37	19	44	
122	73	49	23	22	1	12	7	5	28	9	19	82	33	49	63	32	31		
203	130	73	40	38	2	44	32	12	65	43	22	124	54	70	119	69	50		
2048	1385	663	1170	800	370	1800	970	830	684	417	267	1996	1160	836	1400	844	556	45	
17773	—	17773	13908	—	13908	10539	—	10539	9203	—	9203	16389	—	16389	8576	—	8576	46	
269	251	18	52	52	—	80	79	1	45	42	3	91	75	16	110	79	31	47	
76	54	22	21	11	10	99	90	9	17	10	7	34	14	20	49	25	24		
2	2	—	—	—	—	18	18	—	—	—	—	1	1	—	14	12	2		
15	4	11	2	2	—	13	6	7	9	2	7	5	2	3	6	3	3		
9	—	9	—	—	—	1	—	1	—	—	—	6	—	6	2	—	2		
371	311	60	75	65	10	211	193	18	71	54	17	137	92	45	181	119	62		
865	865	—	64	64	—	134	134	—	140	140	—	360	360	—	183	183	—	48	
21393	2748	18645	15343	1031	14312	12979	1510	11469	10256	700	9556	19258	1841	17417	10641	1276	9365		

**classificata secondo il sesso e la professione
abitanti, nei Circondari e nelle Provincie.**

Segue: PROVINCIA DI BARI DELLE PUGLIE

aventi un Centro di almeno 15 000 abitanti

aventi un Centro di almeno 15 000 abitanti															CIRCONDARI			Sottoclasse	Classe	
MINERVINO MURGE			RUVO DI PUGLIA			SANTERAMO IN COLLE			TERLIZZI			TRANI			ALTAMURA					
M	F		M	F		M	F		M	F		M	F		M	F				M
526	506	20	1054	1043	11	1541	1156	385	1710	1670	40	826	730	96	9667	8301	1366	1	1	
3	3	—	—	—	—	—	—	—	—	—	—	—	—	—	110	97	13	2		
259	258	1	642	642	—	798	671	127	12	12	—	231	229	2	3387	3015	372	3		
29)	284	6	72	72	—	15	14	1	4	4	—	38	32	6	688	684	4	4		
17	17	—	1	1	—	—	—	—	3	3	—	15	7	8	73	72	1	5		
3621	3435	186	5031	5006	25	2471	1838	633	4098	4028	70	4009	3623	386	22128	19562	2566	6		
5	5	—	2	2	—	4	4	—	—	—	—	1	1	—	47	47	—	7		
40	36	4	61	60	1	10	8	2	43	40	3	20	20	—	330	314	16	8		
192	192	—	213	213	—	44	40	4	63	63	—	145	144	1	1237	1229	8	9		
—	—	—	—	—	—	—	—	—	—	—	—	2	2	—	1	1	—	10		
5	5	—	2	2	—	4	4	—	2	2	—	5	5	—	337	335	2	11		
7	7	—	15	15	—	4	4	—	1	1	—	18	18	—	113	113	—	12		
1	1	—	—	—	—	—	—	—	—	—	—	—	—	—	1	1	—	13		
4966	4749	217	7093	7056	37	4891	3739	1152	5936	5823	113	5310	4811	499	38119	33771	4348	14		
—	—	—	—	—	—	—	—	—	—	—	—	—	—	—	—	—	—	15		
—	—	—	—	—	—	—	—	—	—	—	—	20	20	—	—	—	—	16		
—	—	—	—	—	—	—	—	—	—	—	—	20	20	—	—	—	—	17		
4966	4749	217	7093	7056	37	4891	3739	1152	5936	5823	113	5330	4831	499	38119	33771	4348	18		
—	—	—	—	—	—	—	—	—	—	—	—	—	—	—	—	—	—	19		
7	7	—	2	2	—	—	—	—	33	33	—	33	33	—	15	15	—	20		
7	7	—	2	2	—	—	—	—	33	33	—	33	33	—	15	15	—	21		

1

2

3

Segue : TAVOLA XXIII.

Classe	Sottoclasse	PROFESSIONI E CONDIZIONI a) padroni di aziende, amministratori, direttori, b) impiegati, c) artigiani indipendenti, d) operai salariati, garzoni.	Posizione	Segue: COMUNI											
				GRAVINA IN PUGLIA			MOLA DI BARI			MOLFETTA					
				M F	M	F	M F	M	F	M F	M	F			
4	17	CAVE DI OGNI GENERE. Cavatori di pietre, di materiale da cementi, ecc.....	a	1	1	—	—	—	—	—	—	—	—	—	—
			b	—	—	—	—	—	—	—	—	—	—	—	—
			d	156	156	—	40	40	—	157	157	—	—	—	—
		Totale classe 4		157	157	—	40	40	—	157	157	—	—	—	—
5	18	SALINE MARITTIME E ACQUE MINERALI. Salinari ; addetti alla estrazione delle acque minerali.....	a	—	—	—	—	—	—	—	—	—	—	—	—
			b	—	—	—	—	—	—	—	—	—	—	—	—
			d	—	—	—	—	—	—	—	—	—	—	—	—
		Totale classe 5		—	—	—	—	—	—	—	—	—	—	—	—
6	19	INDUSTRIA DEL LEGNO, DELLA PAGLIA E AFFINI. Addetti ai depositi del legname, se- gatori, ecc.....		—	—	—	—	—	—	5	5	—	—	—	—
	20	Falegnami, carrozzieri, carpentieri, ecc.		196	196	—	83	83	—	669	669	—	—	—	—
	21	Intagliatori, intarsiatori, ebanisti, ecc.		54	54	—	58	58	—	78	78	—	—	—	—
	22	Verniciatori e doratori in genere.....		2	2	—	1	1	—	8	8	—	—	—	—
	23	Fabbricanti di oggetti in truciolo e sughero		—	—	—	—	—	—	—	—	—	—	—	—
	24	Fabbricanti di oggetti in canna e simili.		1	—	1	—	—	—	1	1	—	—	—	—
	25	Fabbricanti di oggetti in paglia e fibre affini ; fabbricanti di cappelli di pa- glia, ecc.....	a	—	—	—	1	1	—	8	7	1	—	—	—
			b	—	—	—	—	—	—	—	—	—	—	—	—
			c	—	—	—	—	—	—	—	—	—	—	—	—
			d	101	100	1	68	68	—	250	250	—	—	—	—
				152	152	—	75	75	—	519	518	1	—	—	—
		Totale classe 6		253	252	1	143	143	—	769	768	1	—	—	—
7	26	INDUSTRIE CHE LAVORANO I CEREALI. Addetti ai depositi dei cereali.....		—	—	—	—	—	—	—	—	—	—	—	—
	27	Mugnai		41	40	1	5	5	—	33	33	—	—	—	—
	28	Fornai, pastai e panettieri.....		96	91	5	47	46	1	311	307	4	—	—	—
	29	Pasticcieri, dolcieri, ecc.....		1	1	—	—	—	—	1	1	—	—	—	—
			a	—	—	—	—	—	—	4	4	—	—	—	—
			b	—	—	—	—	—	—	—	—	—	—	—	—
			c	36	31	5	24	24	—	90	87	3	—	—	—
			d	102	101	1	28	27	1	251	250	1	—	—	—
		Totale classe 7		138	132	6	52	51	1	345	341	4	—	—	—

Segue: PROVINCIA DI BARI DELLE PUGLIE

aventi un Centro di almeno 15000 abitanti

CIRCONDARI

MINERVINO MURGE			RUVO DI PUGLIA			SANTERAMO IN COLLE			TERLIZZI			TRANI			ALTAMURA			Sottoclasse	Classe
M	F		M	F		M	F		M	F		M	F		M	F			
—	—	—	—	—	—	—	—	—	—	—	—	—	—	—	—	—	—	4	
—	—	—	—	—	—	—	—	—	—	—	—	—	—	—	—	—	—	17	
30	30	—	39	39	—	22	22	—	110	110	—	194	194	—	365	365	—		
30	30	—	39	39	—	22	22	—	110	110	—	195	195	—	366	366	—		
—	—	—	—	—	—	—	—	—	—	—	—	—	—	—	—	—	—	5	
—	—	—	—	—	—	—	—	—	—	—	—	—	—	—	—	—	—	18	
—	—	—	—	—	—	—	—	—	—	—	—	—	—	—	—	—	—	6	
—	—	—	4	—	4	—	—	—	—	—	—	—	—	—	6	5	1	19	
78	78	—	133	133	—	137	137	—	153	153	—	363	363	—	1022	1022	—	20	
20	20	—	24	24	—	30	30	—	28	28	—	133	132	1	269	269	—	21	
1	1	—	—	—	—	—	—	—	2	2	—	6	6	—	6	6	—	22	
—	—	—	—	—	—	—	—	—	—	—	—	—	—	—	3	3	—	23	
—	—	—	2	2	—	—	—	—	1	1	—	52	48	4	8	6	2	24	
5	3	2	15	6	9	2	1	1	—	—	—	19	16	3	13	11	2	25	
—	—	—	—	—	—	—	—	—	—	—	—	—	—	—	—	—	—	—	
58	56	2	83	80	3	63	63	—	86	86	—	272	272	—	571	569	2		
46	46	—	95	85	16	106	105	1	98	98	—	301	293	8	756	753	3		
104	102	2	178	165	13	169	168	1	184	184	—	573	565	8	1327	1322	5		
—	—	—	—	—	—	—	—	—	—	—	—	—	—	—	—	—	—	7	
7	7	—	—	—	—	—	—	—	—	—	—	—	—	—	2	2	—	26	
26	26	—	36	36	—	10	10	—	20	20	—	23	23	—	137	135	2	27	
79	79	—	84	84	—	21	16	5	51	49	2	117	112	5	328	301	27	28	
—	—	—	3	2	1	—	—	—	—	—	—	13	13	—	1	1	—	29	
4	4	—	2	2	—	—	—	—	1	1	—	—	—	—	2	2	—	—	
3	3	—	—	—	—	—	—	—	—	—	—	—	—	—	1	1	—	—	
33	33	—	21	21	—	12	9	3	21	20	1	42	38	4	159	141	18		
72	72	—	100	99	1	19	17	2	49	48	1	109	108	1	306	295	11		
112	112	—	123	122	1	31	26	5	71	69	2	153	148	5	468	439	29		

Segue: TAVOLA XXIII.

Classe	Sottoclasse	PROFESSIONI E CONDIZIONI a) padroni di aziende, amministratori, direttori, b) impiegati, c) artigiani indipendenti, d) operai salariati, garzoni.	Posizione	Segue: COMUNI															
				GRAVINA IN PUGLIA			MOLA DI BARI			MOLFETTA									
				M	F	T	M	F	T	M	F	T							
8		INDUSTRIE CHE UTILIZZANO FRUTTA, VERDURA E SEMI.																	
	30	Addetti alla conservazione dei fo- raggi, frutta, ecc.....		—	—	—	—	—	—	—	—	—	—	—	—	—	—	—	—
	31	Addetti agli stabilimenti enologici, ecc.		1	1	—	—	—	—	—	—	13	13	—	—	—	—	—	—
	32	Fabbricanti di sciroppi, conserve, ecc.		—	—	—	—	—	—	—	—	—	—	—	—	—	—	—	—
	33	Addetti alla lavorazione del caffè, al- la fabbricazione dei frutti can- diti, ecc.....		—	—	—	1	1	—	—	—	2	2	—	—	—	—	—	—
		a	—	—	—	—	—	—	—	—	—	—	—	—	—	—	—	—	—
		b	1	1	—	—	—	—	—	—	—	2	2	—	—	—	—	—	—
		c	—	—	—	—	—	—	—	—	—	1	1	—	—	—	—	—	—
		d	—	—	—	1	1	—	—	—	—	12	12	—	—	—	—	—	—
			Totale classe 8		1	1	—	1	1	—	—	15	15	—	—	—	—	—	—
9		INDUSTRIE CHE UTILIZZANO PRODOTTI ANIMALI.																	
	34	Addetti alla lavorazione del latte, ecc.		1	1	—	—	—	—	—	—	—	—	—	—	—	—	—	—
	35	Addetti alla macellazione e conser- vazione della carne, ecc.....		3	3	—	—	—	—	—	—	1	1	—	—	—	—	—	—
	36	Addetti alla lavorazione del miele e della cera		—	—	—	—	—	—	—	—	—	—	—	—	—	—	—	—
		a	—	—	—	—	—	—	—	—	—	—	—	—	—	—	—	—	—
		b	—	—	—	—	—	—	—	—	—	—	—	—	—	—	—	—	—
		c	—	—	—	—	—	—	—	—	—	—	—	—	—	—	—	—	—
	d	—	—	—	—	—	—	—	—	—	—	—	—	—	—	—	—	—	
		Totale classe 9		4	4	—	—	—	—	—	1	1	—	—	—	—	—	—	
10		INDUSTRIE CHE UTILIZZANO SPOGLIE ANIMALI.																	
	37	Addetti alla lavorazione del pelo, delle budella, ecc.....		—	—	—	—	—	—	—	—	1	1	—	—	—	—	—	—
	38	Conciatori e lucidatori di pelli.....		—	—	—	63	63	—	—	—	10	10	—	—	—	—	—	—
	39	Calzolari, orlatrici, ecc.....		322	322	—	111	111	—	—	—	528	525	3	—	—	—	—	—
	40	Guantai ; fabbricanti di articoli in pelle		21	21	—	—	—	—	—	—	—	—	—	—	—	—	—	—
	41	Sellai ; fabbricanti di finimenti, ecc.		14	14	—	9	9	—	—	—	18	18	—	—	—	—	—	—
	42	Pellicciai		—	—	—	—	—	—	—	—	—	—	—	—	—	—	—	—
		a	—	—	—	—	—	—	—	—	—	1	1	—	—	—	—	—	—
		b	—	—	—	—	—	—	—	—	—	—	—	—	—	—	—	—	—
		c	176	176	—	101	101	—	—	—	—	208	207	1	—	—	—	—	—
	d	181	181	—	82	82	—	—	—	—	348	346	2	—	—	—	—	—	
		Totale classe 10		357	357	—	183	183	—	—	557	554	3	—	—	—	—	—	

Segue: **PROVINCIA DI BARI DELLE PUGLIE**

aventi un Centro di almeno 15 000 abitanti

CIRCONDARI

ALTAMURA

MINERVINO MURGE			RUVO DI PUGLIA			SANTERAMO IN COLLE			TERLIZZI			TRANI			ALTAMURA			Sottoclasse	Classe
M	F		M	F		M	F		M	F		M	F		M	F			
—	—	—	—	—	—	—	—	—	—	—	—	—	—	—	—	—	—	—	8
—	—	—	—	—	—	—	—	—	—	—	—	—	—	—	1	1	—	30	
2	—	—	5	—	—	2	—	—	3	—	—	9	—	—	6	—	—	31	
—	—	—	—	—	—	—	—	—	1	—	—	—	—	—	—	—	—	32	
—	—	—	—	—	—	—	—	—	—	—	—	—	—	—	3	—	—	33	
1	—	—	1	—	—	1	—	—	1	—	—	2	—	—	2	—	—	33	
1	—	—	2	—	—	—	—	—	—	—	—	—	—	—	1	—	—	33	
—	—	—	—	—	—	—	—	—	1	—	—	—	—	—	—	—	—	33	
—	—	—	2	—	—	1	—	—	2	—	—	7	—	—	7	—	—	33	
2	—	—	5	—	—	2	—	—	4	—	—	9	—	—	10	—	—	33	
—	—	—	—	—	—	—	—	—	—	—	—	—	—	—	—	—	—	9	
1	—	—	5	—	—	—	—	—	—	—	—	—	—	—	52	—	—	34	
—	—	—	1	—	—	1	—	—	5	—	—	1	—	—	21	—	—	35	
—	—	—	—	—	—	—	—	—	—	—	—	—	—	—	4	—	—	36	
1	—	—	—	—	—	—	—	—	—	—	—	—	—	—	7	—	—	36	
—	—	—	—	—	—	—	—	—	—	—	—	—	—	—	—	—	—	36	
—	—	—	—	—	—	—	—	—	1	—	—	—	—	—	29	—	—	36	
—	—	—	6	—	—	1	—	—	4	—	—	1	—	—	41	—	—	36	
1	—	—	6	—	—	1	—	—	5	—	—	1	—	—	77	—	—	36	
—	—	—	—	—	—	—	—	—	—	—	—	—	—	—	—	—	—	10	
—	—	—	—	—	—	—	—	—	—	—	—	—	—	—	2	—	—	37	
—	—	—	11	—	—	—	—	—	—	—	—	5	—	—	9	—	—	38	
154	152	2	173	173	—	272	270	2	175	174	1	443	443	—	1402	1392	10	39	
—	—	—	—	—	—	—	—	—	1	—	—	—	—	—	21	—	—	40	
10	10	—	29	29	—	10	10	—	21	21	—	17	17	—	93	93	—	41	
—	—	—	—	—	—	—	—	—	—	—	—	—	—	—	—	—	—	42	
—	—	—	—	—	—	—	—	—	—	—	—	—	—	—	—	—	—	42	
82	82	—	115	115	—	141	141	—	130	129	1	263	263	—	854	850	4	4	
82	80	2	98	98	—	141	139	2	67	67	—	202	202	—	673	666	7	7	
164	162	2	213	213	—	282	280	2	197	196	1	465	465	—	1527	1516	11	11	

Segue : TAVOLA XXIII.

Classe	Sottoclasse	PROFESSIONI E CONDIZIONI a) padroni di aziende, amministratori, direttori, b) impiegati, c) artigiani indipendenti, d) operai salariati, garzoni.	Posizione	Segue : COMUNI											
				GRAVINA IN PUGLIA			MOLA DI BARI			MOLFETTA					
				M	F	F	M	F	F	M	F	F			
11		INDUSTRIA DELLA CARTA.													
	43	Cernitori e lavoratori di stracci, ecc.		1	1	—	—	—	—	—	—	—	—	—	—
	44	Fabbricanti di cellulosa, pasta di legno ; addetti alle cartiere, ecc.....		—	—	—	—	—	—	—	—	—	—	—	—
	45	Fabbricanti di oggetti di carta e cartone		2	2	—	—	—	—	—	2	2	—	—	—
			<i>a</i>	—	—	—	—	—	—	—	—	—	—	—	—
			<i>b</i>	—	—	—	—	—	—	—	—	—	—	—	—
			<i>c</i>	2	2	—	—	—	—	—	1	1	—	—	—
			<i>d</i>	1	1	—	—	—	—	—	1	1	—	—	—
		Totale classe 11		3	3	—	—	—	—	—	2	2	—	—	—
12		INDUSTRIE CHE UTILIZZANO MATERIALI DIVERSI.													
	46	Fabbricanti di spazzole, pettini, forcelle, bottoni, giocattoli, ecc.....	<i>a</i>	—	—	—	—	—	—	—	—	—	—	—	—
			<i>b</i>	—	—	—	—	—	—	—	—	—	—	—	—
			<i>c</i>	—	—	—	—	—	—	—	—	—	—	—	—
			<i>d</i>	—	—	—	—	—	—	—	2	1	—	1	—
		Totale classe 12		—	—	—	—	—	—	—	2	1	—	1	—
13		PRODUZIONE E PRIMA LAVORAZIONE DEI METALLI.													
	47	Fonditori, affinatori, ecc.	<i>a</i>	—	—	—	—	—	—	—	—	—	—	—	—
			<i>b</i>	—	—	—	—	—	—	—	—	—	—	—	—
			<i>d</i>	—	—	—	—	—	—	—	5	5	—	—	—
		Totale classe 13		—	—	—	—	—	—	—	5	5	—	—	—
14		SUCCESSIVE LAVORAZIONI DEI METALLI.													
	48	Fabbri, ramai, stagnai, ecc.....	<i>a</i>	—	—	—	—	—	—	—	—	—	—	—	—
			<i>b</i>	—	—	—	—	—	—	—	—	—	—	—	—
			<i>c</i>	68	68	—	40	40	—	—	152	152	—	—	—
			<i>d</i>	88	87	1	36	36	—	—	343	343	—	—	—
		Totale classe 14		156	155	1	76	76	—	—	495	495	—	—	—
15		COSTRUZIONI MECCANICHE IN GENERE, LAVORAZIONE METALLI PREZIOSI, ECC.													
	49	Fabbricanti di macchine agricole e industriali, ecc.....		17	17	—	1	1	—	—	28	28	—	—	—
	50	Costruttori di apparecchi fisici, pesi e misure, strumenti musicali, ecc...		—	—	—	—	—	—	—	3	3	—	—	—
	51	Fabbricanti di armi da fuoco e di proiettili		3	3	—	—	—	—	—	1	1	—	—	—

Segue: PROVINCIA DI BARI DELLE PUGLIE

aventi un Centro di almeno 15 000 abitanti

aventi un Centro di almeno 15 000 abitanti															CIRCONDARI			Sottoclasse	Classe
MINERVINO MURGE			RUVO DI PUGLIA			SANTERAMO IN COLLE			TERLIZZI			TRANI			ALTAMURA				
MF	M	F	MF	M	F	MF	M	F	MF	M	F	MF	M	F	MF	M	F		
—	—	—	—	—	—	—	—	—	—	—	—	1	1	—	2	2	—	43	11
—	—	—	—	—	—	—	—	—	—	—	—	—	—	—	—	—	—	44	
2	2	—	—	—	—	—	—	—	—	—	—	7	7	—	6	6	—	45	
—	—	—	—	—	—	—	—	—	—	—	—	—	—	—	—	—	—		
2	2	—	—	—	—	—	—	—	—	—	—	7	7	—	5	5	—		
—	—	—	—	—	—	—	—	—	—	—	—	1	1	—	3	3	—		
2	2	—	—	—	—	—	—	—	—	—	—	8	8	—	8	8	—		
—	—	—	—	—	—	—	—	—	—	—	—	—	—	—	—	—	—	46	12
—	—	—	—	—	—	—	—	—	—	—	—	—	—	—	—	—	—		
—	—	—	—	—	—	—	—	—	—	—	—	2	2	—	—	—	—		
—	—	—	—	—	—	—	—	—	—	—	—	1	1	—	—	—	—		
—	—	—	—	—	—	—	—	—	—	—	—	1	1	—	2	2	—		
—	—	—	—	—	—	—	—	—	—	—	—	—	—	—	—	—	—	47	13
—	—	—	1	1	—	—	—	—	—	—	—	—	—	—	—	—	—		
—	—	—	—	—	—	—	—	—	—	—	—	3	3	—	—	—	—		
—	—	—	1	1	—	—	—	—	—	—	—	3	3	—	—	—	—		
—	—	—	—	—	—	—	—	—	—	—	—	—	—	—	—	—	—	48	14
—	—	—	—	—	—	—	—	—	—	—	—	—	—	—	—	—	—		
39	39	—	39	39	—	40	40	—	82	82	—	81	81	—	349	349	—		
46	46	—	105	105	—	60	60	—	93	92	1	208	208	—	503	502	1		
85	85	—	144	144	—	100	100	—	175	174	1	239	239	—	852	851	1		
—	—	—	—	—	—	—	—	—	—	—	—	—	—	—	—	—	—		
23	23	—	7	7	—	32	32	—	35	35	—	12	12	—	69	69	—	49	15
—	—	—	—	—	—	—	—	—	—	—	—	—	—	—	2	2	—	50	
—	—	—	2	2	—	—	—	—	—	—	—	—	—	—	8	8	—	51	

Segue: PROVINCIA DI BARI DELLE PUGLIE

aventi un Centro di almeno 15 000 abitanti

CIRCONDARI

MINERVINO MURGE			RUVO DI PUGLIA			SANTERAMO IN COLLE			TERLIZZI			TRANI			ALTAMURA			Sottoclasse	Classe
M	F	T	M	F	T	M	F	T	M	F	T	M	F	T	F	M	F		
—	—	—	—	—	—	—	—	—	—	—	—	1	1	—	1	1	—	52	
1	1	—	5	5	—	—	—	—	15	15	—	6	6	—	18	18	—	53	
2	2	—	1	1	—	—	—	—	2	2	—	20	20	—	17	16	1	54	
—	—	—	—	—	—	—	—	—	—	—	—	—	—	—	6	5	1		
1	1	—	—	—	—	—	—	—	—	—	—	1	1	—	4	4	—		
2	2	—	8	8	—	—	—	—	14	14	—	17	17	—	13	13	—		
23	23	—	7	7	—	32	32	—	38	38	—	21	21	—	92	92	—		
26	26	—	15	15	—	32	32	—	52	52	—	39	39	—	115	114	1		
—	—	—	—	—	—	—	—	—	—	—	—	—	—	—	—	—	—	16	
34	34	—	13	13	—	1	1	—	12	12	—	291	291	—	114	114	—	55	
—	—	—	—	—	—	—	—	—	—	—	—	—	—	—	—	—	—	56	
16	16	—	12	12	—	1	1	—	22	22	—	4	4	—	16	15	1	57	
1	1	—	9	9	—	—	—	—	66	66	—	3	3	—	3	3	—	58	
—	—	—	—	—	—	—	—	—	1	1	—	—	—	—	—	—	—	59	
—	—	—	—	—	—	—	—	—	1	1	—	2	2	—	5	5	—	60	
1	1	—	1	1	—	—	—	—	1	1	—	2	2	—	1	1	—		
—	—	—	—	—	—	—	—	—	—	—	—	—	—	—	—	—	—		
21	21	—	5	5	—	—	—	—	4	4	—	27	27	—	21	21	—		
29	29	—	28	28	—	2	2	—	97	97	—	271	271	—	116	115	1		
51	51	—	34	34	—	2	2	—	102	102	—	300	300	—	138	137	1		
—	—	—	—	—	—	—	—	—	—	—	—	—	—	—	—	—	—	17	
2	2	—	—	—	—	—	—	—	—	—	—	9	9	—	19	19	—	61	
190	190	—	270	270	—	114	114	—	260	260	—	494	494	—	1214	1214	—	62	
63	62	1	76	75	1	20	20	—	69	68	1	471	470	1	380	375	5	63	
4	4	—	16	16	—	6	6	—	56	56	—	38	38	—	82	82	—	64	
—	—	—	—	—	—	—	—	—	—	—	—	—	—	—	2	2	—	65	
2	2	—	—	—	—	—	—	—	—	—	—	9	9	—	19	19	—		
1	1	—	2	2	—	—	—	—	—	—	—	8	8	—	13	13	—		
256	255	1	360	359	1	140	140	—	385	384	1	995	994	1	1665	1660	5		
259	258	1	362	361	1	140	140	—	385	384	1	1012	1011	1	1697	1692	5		

Segue : TAVOLA XXIII.

Classe	Sottoclasse	PROFESSIONI E CONDIZIONI a) padroni di aziende, amministratori, direttori, b) impiegati, c) artigiani indipendenti, d) operai salariati, garzoni.	Posizione	Segue : COMUNI											
				GRAVINA IN PUGLIA			MOLA DI BARI			MOLFETTA					
				M	F		M	F		M	F				
18		INDUSTRIA TESSILE. (Seta, cotone, ecc).													
	66	Addetti alle industrie tessili.....	a	—	—	—	23	23	—	—	—	—	—	—	—
			b	—	—	—	—	—	—	—	—	—	—	—	—
			c	10	1	9	5	—	5	115	27	88			
			d	—	—	—	44	38	6	183	74	109			
		Totale classe 18		10	1	9	72	61	11	298	101	197			
19		TESSUTI SPECIALI.													
	67	Fabbricanti di nastri, passamani, ecc.		—	—	—	—	—	—	1	1	—			
	68	Fabbricanti di tessuti a maglia. Retai.		—	—	—	—	—	—	—	—	—			
	69	Fabbricanti di cappelli e oggetti di feltro		2	2	—	—	—	—	—	—	—			
	70	Fabbricanti di impermeabili, tele ce- rate, ecc.....		—	—	—	—	—	—	—	—	—			
			a	—	—	—	—	—	—	—	—	—			
			b	—	—	—	—	—	—	—	—	—			
			c	1	1	—	—	—	—	1	1	—			
			d	1	1	—	—	—	—	—	—	—			
		Totale classe 19		2	2	—	—	—	—	1	1	—			
20		VESTIARIO, ARREDAMENTO DOMESTICO, NETTEZZA E ACCONCIATURA DELLA PERSONA.													
	71	Addetti alla confezione della bianche- ria, ecc.....		15	—	15	8	—	8	1452	1	1451			
	72	Sarti		86	20	66	31	20	11	281	112	169			
	73	Tappezzieri, materassai, addobbato- ri, ecc.....		3	—	3	1	1	—	3	3	—			
	74	Modiste, ricamatrici, ombrellai, ecc.		8	6	2	8	—	8	48	2	46			
	75	Lavandaie, stiratrici, smacchiatrici e tintori		19	—	19	4	3	1	23	9	14			
	76	Addetti ai bagni pubblici		—	—	—	—	—	—	—	—	—			
	77	Barbieri e parrucchieri		53	52	1	26	26	—	108	104	4			
			a	—	—	—	—	—	—	—	—	—			
			b	—	—	—	—	—	—	—	—	—			
			c	111	48	63	48	33	15	859	111	748			
			d	73	30	43	30	17	13	1056	120	936			
		Totale classe 20		184	78	106	78	50	28	1915	231	1684			
21		INDUSTRIE CHIMICHE.													
	78	Addetti alla fabbricazione delle acque gassose e ghiaccio, ecc.....		—	—	—	—	—	—	—	—	—			
	79	Addetti alla fabbricazione dell'amido, dello zucchero e del glucosio.....		—	—	—	—	—	—	—	—	—			

Segue: PROVINCIA DI BARI DELLE PUGLIE

aventi un Centro di almeno 15 000 abitanti

CIRCONDARI

MINERVINO MURGE			RUVO DI PUGLIA			SANTERAMO IN COLLE			TERLIZZI			TRANI			ALTAMURA			Sottoclasse	Classe	
M	F	T	M	F	T	M	F	T	M	F	T	M	F	T	M	F	T			
—	—	—	—	—	—	—	—	—	—	—	—	—	—	—	—	—	—	—	66	18
58	—	58	11	—	11	8	—	8	28	6	22	1	—	1	165	10	155	67	19	
26	—	26	32	2	30	38	3	35	38	3	35	2	2	—	157	7	150	68	19	
84	—	84	43	2	41	46	3	43	66	9	57	3	2	1	322	17	305	69	20	
—	—	—	—	—	—	—	—	—	—	—	—	—	—	—	11	11	—	70	20	
3	3	—	1	—	1	2	—	2	—	—	—	5	—	5	10	—	10	71	20	
—	—	—	—	—	—	—	—	—	4	4	—	1	1	—	3	3	—	72	20	
—	—	—	—	—	—	—	—	—	—	—	—	1	—	1	—	—	—	73	20	
3	3	—	—	—	—	—	—	—	2	2	—	3	1	2	14	7	7	74	20	
—	—	—	1	—	1	2	—	2	2	2	—	4	—	4	10	7	3	75	20	
3	3	—	1	—	1	2	—	2	4	4	—	7	1	6	24	14	10	76	20	
—	—	—	—	—	—	—	—	—	—	—	—	—	—	—	—	—	—	77	20	
264	—	264	126	—	126	22	—	22	40	—	40	12	1	11	241	—	241	78	21	
88	31	57	222	27	195	196	52	144	133	27	106	255	142	113	1018	260	758	79	21	
1	—	1	1	1	—	—	—	—	2	2	—	9	9	—	11	4	7	80	21	
35	—	35	19	—	19	12	—	12	13	—	13	38	1	37	70	14	56	81	21	
5	—	5	11	7	4	8	1	7	4	3	1	21	4	17	80	17	63	82	21	
—	—	—	—	—	—	—	—	—	—	—	—	—	—	—	2	1	1	83	21	
39	39	—	83	83	—	55	55	—	50	50	—	167	167	—	346	343	3	84	21	
—	—	—	—	—	—	—	—	—	—	—	—	—	—	—	—	—	—	85	21	
208	42	166	121	62	59	107	52	55	131	54	77	241	147	94	815	359	456	86	21	
224	28	196	341	56	285	186	56	130	111	28	83	261	177	84	953	280	673	87	21	
432	70	362	462	118	344	293	108	185	242	82	160	502	324	178	1768	639	1129	88	21	
—	—	—	—	—	—	—	—	—	1	1	—	2	2	—	2	2	—	89	21	
—	—	—	—	—	—	—	—	—	—	—	—	—	—	—	—	—	—	90	21	

Segue: TAVOLA XXIII.

Classe	Sottoclasse	PROFESSIONI E CONDIZIONI a) padroni di aziende, amministratori, direttori, b) impiegati, c) artigiani indipendenti, d) operai salariati, garzoni.	Posizione	Segue: COMUNI										
				GRAVINA IN PUGLIA			MOLA DI BARI			MOLFETTA				
				M	F		M	F		M	F			
	80	Addetti alle distillerie e raffinerie del-Paleool		—	—	—	2	2	—	—	—	—	—	—
	81	Fabbricanti di birra, liquori, ecc		—	—	—	1	1	—	—	—	—	—	—
	82	Addetti alla estrazione delle essenze per profumi, liquori, ecc.....		—	—	—	—	—	—	1	1	—	—	—
	83	Fabbricanti di saponi, candele, colla, ecc		2	2	—	1	1	—	12	12	—	—	—
	84	Addetti alla fabbricazione del caucciù, della celluloido, ecc.....		—	—	—	—	—	—	—	—	—	—	—
	85	Addetti alla manifattura dei tabacchi.		—	—	—	—	—	—	—	—	—	—	—
	86	Fabbricanti di fiammiferi		—	—	—	—	—	—	—	—	—	—	—
	87	Fabbricanti di prodotti esplodenti. Pirotecnici		—	—	—	—	—	—	2	2	—	—	—
	88	Fabbricanti di concimi chimici, materie coloranti, prodotti farmaceutici, ecc.		2	2	—	—	—	—	3	3	—	—	—
		a		—	—	—	—	—	—	1	1	—	—	—
		b		—	—	—	—	—	—	3	3	—	—	—
		c		2	2	—	2	2	—	2	2	—	—	—
		d		2	2	—	2	2	—	12	12	—	—	—
		Totale classe 21		4	4	—	4	4	—	18	18	—	—	—
22		INDUSTRIE POLIGRAFICHE.												
	89	Addetti alle tipografie: compositori, ecc.		6	6	—	1	1	—	20	20	—	—	—
	90	Addetti alle arti poligrafiche, ecc.....		—	—	—	—	—	—	—	—	—	—	—
	91	Dattilografi, stenografi, ecc.....		—	—	—	—	—	—	1	—	—	—	1
		a		—	—	—	—	—	—	2	2	—	—	—
		b		—	—	—	—	—	—	2	1	—	—	1
		c		1	1	—	1	1	—	2	2	—	—	—
		d		5	5	—	—	—	—	15	15	—	—	—
		Totale classe 22		6	6	—	1	1	—	21	20	—	—	1
23		PRODUZIONE E DISTRIBUZIONE DI FORZA MOTRICE, LUCE, ACQUA, CALORE.												
	92	Addetti alla produzione e distribuzione di forza motrice, luce, ecc.....		9	9	—	4	4	—	37	37	—	—	—
	93	Addetti alla produzione del gas, ecc.		—	—	—	—	—	—	—	—	—	—	—
	94	Addetti alla generazione del vapore ed agli impianti di acqua potabile, ecc.		—	—	—	—	—	—	1	1	—	—	—
		a		—	—	—	—	—	—	1	1	—	—	—
		b		—	—	—	—	—	—	4	4	—	—	—
		c		—	—	—	2	2	—	4	4	—	—	—
		d		9	9	—	2	2	—	29	29	—	—	—
		Totale classe 23		9	9	—	4	4	—	38	38	—	—	—

Segue: PROVINCIA DI BARI DELLE PUGLIE

aventi un Centro di almeno 15 000 abitanti

CIRCONDARI															Sottoclasse	Classe			
MINERVINO MURGE			RUVO DI PUGLIA			SANTERAMO IN COLLE			TERLIZZI			TRANI					ALTAMURA		
M F	M	F	M F	M	F	M F	M	F	M F	M	F	M F	M	F			M F	M	F
—	—	—	—	—	—	—	—	—	—	—	—	6	6	—	2	2	—	80	
—	—	—	—	—	—	—	—	—	—	—	—	—	—	—	1	1	—	81	
4	4	—	—	—	—	—	—	—	1	1	—	—	—	—	—	—	—	82	
—	—	—	1	—	1	—	—	—	1	1	—	7	7	—	3	3	—	83	
—	—	—	—	—	—	—	—	—	—	—	—	—	—	—	—	—	—	84	
—	—	—	—	—	—	—	—	—	—	—	—	3	3	—	1	1	—	85	
—	—	—	—	—	—	—	—	—	—	—	—	6	6	—	1	1	—	86	
—	—	—	8	6	2	—	—	—	3	3	—	1	1	—	10	10	—	87	
—	—	—	—	—	—	—	—	—	—	—	—	2	2	—	5	5	—	88	
1	1	—	5	4	1	—	—	—	—	—	—	9	9	—	3	3	—		
1	1	—	—	—	—	—	—	—	—	—	—	2	2	—	3	3	—		
1	1	—	—	—	—	—	—	—	1	1	—	2	2	—	5	5	—		
1	1	—	4	2	2	—	—	—	5	5	—	14	14	—	14	14	—		
4	4	—	9	6	3	—	—	—	6	6	—	27	27	—	25	25	—		
4	3	1	6	6	—	—	—	—	5	5	—	59	58	1	24	23	1	89	
—	—	—	—	—	—	—	—	—	—	—	—	—	—	—	1	1	—	90	
—	—	—	—	—	—	1	—	1	2	1	1	3	—	3	3	—	3	91	
—	—	—	—	—	—	—	—	—	—	—	—	1	1	—	1	1	—		
—	—	—	—	—	—	1	—	1	2	1	1	9	6	3	3	—	3		
1	—	1	2	2	—	—	—	—	1	1	—	—	—	—	5	5	—		
3	3	—	4	4	—	—	—	—	4	4	—	52	51	1	19	18	1		
4	3	1	6	6	—	1	—	1	7	6	1	62	58	4	28	24	4		
—	—	—	8	8	—	—	—	—	16	16	—	25	25	—	48	48	—	92	
—	—	—	—	—	—	2	2	—	—	—	—	—	—	—	10	10	—	93	
4	4	—	1	1	—	1	1	—	1	1	—	—	—	—	13	13	—	94	
—	—	—	—	—	—	—	—	—	—	—	—	1	1	—	—	—	—		
—	—	—	1	1	—	1	1	—	1	1	—	3	3	—	9	9	—		
—	—	—	—	—	—	—	—	—	3	3	—	—	—	—	3	3	—		
4	4	—	8	8	—	2	2	—	13	13	—	21	21	—	59	59	—		
4	4	—	9	9	—	3	3	—	17	17	—	25	25	—	71	71	—		

22

23

Segue : TAVOLA XXIII.

Classe	Sottoclasse	PROFESSIONI E CONDIZIONI <i>a)</i> padroni di aziende, amministratori, direttori, <i>b)</i> impiegati, <i>c)</i> artigiani indipendenti, <i>d)</i> operai salariati, garzoni.	Posizione	Segue : COMUNI															
				GRAVINA IN PUGLIA			MOLA DI BARI			MOLFETTA									
				M	F	F	M	F	F	M	F	F							
24		TRASPORTI E VIABILITÀ.																	
	95	Addetti ai trasporti terrestri senza guide		77	77	—	111	111	—	308	308	—							
	96	Addetti ai trasporti terrestri su guide.		50	50	—	55	55	—	72	72	—							
	97	Addetti ai trasporti per acqua.....		—	—	—	1021	1021	—	1850	1850	—							
	98	Addetti ai lavori di carico e scarico...		21	21	—	42	41	1	39	39	—							
	99	Addetti ai servizi di corrispondenza : poste, telefoni e telegrafi.....		10	8	2	10	10	—	45	40	5							
	100	Addetti ai servizi di manutenzione stradale e polizia urbana ; cantonieri, spazzini, ecc.....		44	43	1	15	15	—	68	68	—							
		<i>a</i>		—	—	—	—	—	—	1	1	—							
		<i>b</i>		15	13	2	23	23	—	68	63	5							
		<i>c</i>		37	37	—	209	209	—	154	154	—							
		<i>d</i>		150	149	1	1022	1021	1	2159	2159	—							
		Totale classe 24		202	199	3	1254	1253	1	2382	2377	5							
25		INDUSTRIE NON SPECIFICATE.																	
	101	Addetti alle industrie non specificate	<i>a</i>	2	2	—	8	8	—	21	21	—							
			<i>b</i>	—	—	—	1	1	—	—	—	—							
			<i>c</i>	6	6	—	48	48	—	5	4	1							
			<i>d</i>	11	8	3	—	—	—	351	349	2							
		Totale classe 25		19	16	3	57	57	—	377	374	3							
			<i>a</i>	5	5	—	32	32	—	46	46	—							
			<i>b</i>	20	18	2	25	25	—	81	75	6							
			<i>c</i>	561	483	78	558	538	20	1877	1036	841							
			<i>d</i>	1193	1143	50	1610	1589	21	6702	5650	1052							
		Totale Industria		1779	1649	130	2225	2184	41	8706	6807	1899							
		COMMERCIO																	
26		VENDITA DI MERCI E DERRATE ALIMENTARI.																	
	102	Venditori di bestiame		15	15	—	—	—	—	3	3	—							
	103	Venditori di granaglie, farine, ecc.....		9	8	1	2	2	—	31	29	2							
	104	Venditori di pane e pasta da minestra		1	—	1	1	1	—	5	3	2							
	105	Venditori di vino e olio all'ingrosso...		5	5	—	2	2	—	58	58	—							
	106	Venditori di biscotti, dolci, ecc.....		—	—	—	—	—	—	2	1	1							

Segue: PROVINCIA DI BARI DELLE PUGLIE

aventi un Centro di almeno 15000 abitanti

CIRCONDARI															Sottoclasse	Classe			
MINERVINO MURGE			RUVO DI PUGLIA			SANTERAMO IN COLLE			TERLIZZI			TRANI					ALTAMURA		
M	F		M	F		M	F		M	F		M	F				M	F	
63	63	—	137	137	—	60	60	—	211	211	—	242	242	—	663	663	—	95	
49	49	—	15	14	1	29	29	—	14	14	—	101	100	1	431	425	6	96	
—	—	—	2	2	—	—	—	—	1	1	—	312	312	—	6	6	—	97	
31	31	—	13	13	—	11	11	—	2	2	—	4	4	—	120	120	—	98	
11	10	1	11	9	2	7	5	2	9	7	2	52	50	2	100	81	19	99	
27	27	—	103	103	—	14	14	—	39	39	—	51	51	—	226	221	5	100	
—	—	—	1	1	—	—	—	—	1	1	—	1	1	—	—	—	—	—	
9	8	1	8	5	3	10	8	2	11	9	2	90	88	2	159	142	17	—	
12	12	—	37	37	—	13	13	—	46	46	—	108	108	—	272	272	—	—	
160	160	—	235	235	—	98	98	—	218	218	—	563	562	1	1115	1102	13	—	
181	180	1	281	278	3	121	119	2	276	274	2	762	759	3	1546	1516	30	—	
—	—	—	1	1	—	—	—	—	4	4	—	9	9	—	24	24	—	101	
—	—	—	—	—	—	—	—	—	—	—	—	—	—	—	—	—	—	—	
—	—	—	11	11	—	2	2	—	8	8	—	—	—	—	61	61	—	—	
45	44	1	48	45	3	36	34	2	61	60	1	125	123	2	120	107	13	—	
45	44	1	60	57	3	38	36	2	73	72	1	134	132	2	205	192	13	—	
10	10	—	11	10	1	1	1	—	8	8	—	37	37	—	66	65	1	—	
15	14	1	12	9	3	12	9	3	14	11	3	105	100	5	180	160	20	—	
521	294	227	455	382	73	386	320	66	559	458	101	1074	973	101	3314	2711	642	—	
1054	828	226	1515	1182	333	886	711	174	1429	1307	122	3388	3286	102	6989	6108	881	—	
1600	1146	454	1993	1583	410	1285	1042	243	2010	1784	226	4604	4396	208	10589	9045	1544	—	
1	1	—	—	—	—	—	—	—	6	6	—	3	3	—	54	54	—	102	
16	9	7	9	7	2	4	4	—	—	—	—	3	3	—	57	55	2	103	
1	—	1	—	—	—	—	—	—	3	3	—	6	6	—	29	24	5	104	
10	10	—	15	15	—	4	4	—	3	3	—	151	150	1	27	24	3	105	
—	—	—	—	—	—	—	—	—	1	1	—	2	2	—	—	—	—	106	

Segue: TAVOLA XXIII.

Classe	Sottoclasse	PROFESSIONI E CONDIZIONI a) padroni di aziende, amministratori, direttori, b) impiegati, c) artigiani indipendenti, d) operai salarati, garzoni.	Posizione	Segue: COMUNI								
				GRAVINA IN PUGLIA			MOLA DI BARI			MOLFETTA		
				MF	M	F	MF	M	F	MF	M	F
	107	Venditori di uova, latte, frutta, pesce, erbaggi, ecc.....		78	77	1	51	43	8	203	178	25
	108	Venditori di droghe, generi alimentari, ecc.		6	5	1	2	1	1	18	16	2
			a	111	107	4	57	48	9	304	272	32
			b	—	—	—	—	—	—	4	4	—
			d	3	3	—	1	1	—	12	12	—
		Totale classe 26		114	110	4	58	49	9	320	288	32
27		VENDITA DI GENERI NON ALIMENTARI.										
	109	Venditori di combustibili solidi, ecc.		—	—	—	1	—	1	10	10	—
	110	Venditori di mobili, strumenti musicali, ecc.....		—	—	—	2	2	—	2	2	—
	111	Venditori di oggetti di pelo, cuoio, calzature, guanti, ecc.....		7	7	—	3	3	—	7	7	—
	112	Venditori di spazzole, pettini, coralli, ventagli, giocattoli, ecc.....		—	—	—	—	—	—	1	1	—
	113	Venditori di oggetti di cancelleria, libri, giornali, ecc.....		—	—	—	—	—	—	4	4	—
	114	Venditori di prodotti metallurgici, armi, macchine, ecc.....		—	—	—	—	—	—	14	14	—
	115	Gioiellieri, orefici, antiquari, ecc.		5	5	—	3	3	—	10	10	—
	116	Venditori di vetri, ceramiche, laterizi, ecc.....		1	1	—	—	—	—	10	10	—
	117	Venditori di filati, tessuti, mercerie, vestiario, ecc.....		24	23	1	12	7	5	82	75	7
	118	Venditori di materiale sanitario, articoli di gomma, ecc.....		1	1	—	1	1	—	—	—	—
			a	36	35	1	22	16	6	129	123	6
			b	2	2	—	—	—	—	1	—	1
			d	—	—	—	—	—	—	10	10	—
		Totale classe 27		38	37	1	22	16	6	140	133	7
28		VENDITA DI MERCI DIVERSE E NON SPECIFICATE.										
	119	Venditori di oggetti usati e di rifiuto.		3	3	—	1	1	—	7	7	—
	120	Venditori di merci e derrate diverse (senz'altra specificazione).....		10	8	2	3	3	—	22	13	9
	121	Venditori di merci e derrate non specificate		30	30	—	44	41	3	147	135	12
	122	Venditori ambulanti		2	1	1	5	5	—	72	70	2
			a	44	41	3	53	50	3	248	225	23
			b	1	1	—	—	—	—	—	—	—
			d	—	—	—	—	—	—	—	—	—
		Totale classe 28		45	42	3	53	50	3	248	225	23

Segue: PROVINCIA DI BARI DELLE PUGLIE

aventi un Centro di almeno 15 000 abitanti

CIRCONDARI															Sotto-classe	Classe			
MINERVINO MURGE			RUVO DI PUGLIA			SANTERAMO IN COLLE			TERLIZZI			TRANI					ALTAMURA		
M	F		M	F		M	F		M	F		M	F				M	F	
71	60	11	103	93	10	58	44	14	56	54	2	220	217	3	439	379	60	107	
3	3	—	1	1	—	2	2	—	1	1	—	17	17	—	16	14	2	108	
100	81	19	120	108	12	67	53	14	66	64	2	396	392	4	596	525	71		
—	—	—	—	—	—	—	—	—	—	—	—	6	6	—	—	—	—		
2	2	—	8	8	—	1	1	—	4	4	—	—	—	—	26	25	1		
102	83	19	128	116	12	68	54	14	70	68	2	402	398	4	622	550	72		
6	6	—	4	4	—	—	—	—	1	1	—	14	14	—	34	34	—	109	
—	—	—	2	2	—	—	—	—	—	—	—	4	4	—	—	—	—	110	
2	2	—	2	2	—	—	—	—	1	1	—	7	7	—	16	16	—	111	
—	—	—	1	1	—	—	—	—	1	1	—	3	3	—	3	3	—	112	
1	1	—	1	1	—	1	—	1	1	1	—	11	11	—	5	4	1	113	
—	—	—	—	—	—	—	—	—	—	—	—	11	11	—	11	11	—	114	
—	—	—	5	5	—	4	4	—	—	—	—	5	5	—	26	25	1	115	
2	2	—	1	1	—	—	—	—	1	—	1	16	16	—	11	10	1	116	
26	24	2	27	27	—	7	5	2	6	6	—	66	63	3	117	103	14	117	
—	—	—	—	—	—	—	—	—	—	—	—	—	—	—	2	2	—	118	
31	29	2	40	40	—	12	9	3	10	9	1	129	126	3	218	201	17		
6	6	—	3	3	—	—	—	—	—	—	—	7	7	—	5	5	—		
—	—	—	—	—	—	—	—	—	1	1	—	1	1	—	2	2	—		
37	35	2	43	43	—	12	9	3	11	10	1	137	134	3	225	208	17		
—	—	—	3	3	—	—	—	—	5	5	—	1	1	—	8	7	1	119	
17	10	7	8	8	—	3	3	—	4	4	—	11	11	—	61	54	7	120	
22	22	—	70	65	5	21	19	2	145	135	10	59	57	2	187	166	21	121	
15	15	—	27	26	1	4	4	—	11	10	1	52	51	1	44	42	2	122	
52	45	7	107	101	6	28	26	2	163	152	11	121	118	3	293	263	30		
2	2	—	—	—	—	—	—	—	2	2	—	2	2	—	2	2	—		
—	—	—	1	1	—	—	—	—	—	—	—	—	—	—	5	4	1		
54	47	7	108	102	6	28	26	2	165	154	11	123	120	3	300	269	31		

27

28

Segue: TAVOLA XXIII.

Classe	Sottoclasse	PROFESSIONI E CONDIZIONI a) padroni di aziende, amministratori, direttori, b) impiegati, c) artigiani indipendenti, d) operai salariati, garzoni.	Posizione	Segue: COMUNI											
				GRAVINA IN PUGLIA			MOLA DI BARI			MOLFETTA					
				M	F	F	M	M	F	M	M	F			
29		ESERCIZI PUBBLICI.													
	123	Proprietari e personale di alberghi e pensioni; locandieri, affittacamere, ecc.....		4	1	3	1	—	1	3	3	—			
	124	Proprietari e personale di trattorie, osterie, bottiglierie, ecc.....		6	5	1	3	3	—	33	32	1			
	125	Proprietari e personale di caffè, liquorerie, birrerie, ecc.....		9	8	1	5	4	1	24	23	1			
	126	Rivenditori di sale e tabacchi.....		5	3	2	5	5	—	12	7	5			
	127	Appaltatori, impresari di spettacoli pubblici e personale non artistico dei medesimi		—	—	—	—	—	—	1	1	—			
		<i>a</i>		17	10	7	14	12	2	58	51	7			
		<i>b</i>		—	—	—	—	—	—	—	—	—			
		<i>d</i>		7	7	—	—	—	—	15	15	—			
		Totale classe 29		24	17	7	14	12	2	73	66	7			
30		ISTITUTI DI EMISSIONE, CREDITO, CAMBIO, ASSICURAZIONE, ECC.													
	128	Personale di banche, borse, istituti di assicurazione, esattorie, ecc.....		9	9	—	2	2	—	30	30	—			
	129	Spedizionieri, commissionari, rappresentanti		5	4	1	1	1	—	19	19	—			
	130	Mediatori, sensali, stimatori, ecc.....		23	23	—	2	2	—	62	62	—			
	131	Addetti alle aziende commerciali in genere		13	13	—	3	3	—	66	64	2			
				26	25	1	3	3	—	63	63	—			
				24	24	—	5	5	—	114	112	2			
		Totale classe 30		50	49	1	8	8	—	177	175	2			
		<i>a</i>		234	218	16	149	129	20	802	734	68			
		<i>b</i>		27	27	—	5	5	—	119	116	3			
		<i>d</i>		10	10	—	1	1	—	37	37	—			
		Totale Commercio		271	255	16	155	135	20	958	887	71			
		AMMINISTRAZIONE PUBBLICA E PRIVATA													
31		AMMINISTRAZIONE PUBBLICA.													
	132	Personale diplomatico		—	—	—	1	1	—	—	—	—			
	133	Impiegati e funzionari dello Stato.....		7	7	—	7	7	—	41	41	—			
	134	Impiegati delle Provincie, dei Comuni, degli Istituti di beneficenza, ecc....		16	16	—	5	5	—	26	26	—			
		Totale classe 31		23	23	—	13	13	—	67	67	—			

Segue: PROVINCIA DI BARI DELLE PUGLIE

aventi un Centro di almeno 15000 abitanti

CIRCONDARI															Sottoclasse	Classe			
MINERVINO MURGE			RUVO DI PUGLIA			SANTERAMO IN COLLE			TERLIZZI			TRANI					ALTAMURA		
MF	M	F	MF	M	F	MF	M	F	MF	M	F	MF	M	F			MF	M	F
2	—	2	2	2	—	2	2	—	4	2	2	16	13	3	20	10	10	123	
4	4	—	35	35	—	10	4	6	28	28	—	59	57	2	102	71	31	124	
17	15	2	20	20	—	12	6	6	5	4	1	42	38	4	78	65	13	125	
8	8	—	—	—	—	6	2	4	4	4	—	11	10	1	31	21	10	126	
—	—	—	2	2	—	—	—	—	—	—	—	—	—	—	3	3	—	127	
28	24	4	45	45	—	28	12	16	36	33	3	93	83	10	202	146	56		
—	—	—	2	2	—	—	—	—	1	1	—	2	2	—	2	1	1		
3	3	—	12	12	—	2	2	—	4	4	—	33	33	—	30	23	7		
31	27	4	59	59	—	30	14	16	41	38	3	128	118	10	234	170	64		
4	4	—	3	1	2	4	4	—	3	3	—	15	15	—	56	53	3	128	
4	4	—	5	5	—	—	—	—	5	5	—	24	24	—	16	15	1	129	
23	23	—	1	1	—	13	13	—	47	47	—	36	36	—	101	100	1	130	
9	9	—	3	3	—	7	7	—	13	10	3	65	61	4	71	65	6	131	
23	23	—	7	7	—	12	12	—	47	47	—	41	41	—	107	105	2		
17	17	—	5	3	2	12	12	—	21	18	3	99	95	4	137	128	9		
40	40	—	12	10	2	24	24	—	68	65	3	140	136	4	244	233	11		
234	202	32	319	301	18	147	112	35	322	305	17	780	760	20	1416	1240	176		
25	25	—	10	8	2	12	12	—	24	21	3	116	112	4	146	136	10		
5	5	—	21	21	—	3	3	—	9	9	—	34	34	—	63	54	9		
264	232	32	350	330	20	162	127	35	355	335	20	930	906	24	1625	1430	195		
—	—	—	—	—	—	—	—	—	—	—	—	—	—	—	—	—	—	132	
10	10	—	12	11	1	4	4	—	11	11	—	211	211	—	74	73	1	133	
22	21	1	17	16	1	11	11	—	19	19	—	60	58	2	118	117	1	134	
32	31	1	29	27	2	15	15	—	30	30	—	271	269	2	192	190	2		

29

30

31

Segue: TAVOLA XXIII.

Classe	Sottoclasse	PROFESSIONI E CONDIZIONI a) padroni di aziende, amministratori, direttori, b) impiegati, c) artigiani indipendenti, d) operai salariati, garzoni.	Posizione	Segue: COMUNI											
				GRAVINA IN PUGLIA			MOLA DI BARI			MOLFETTA					
				MF	M	F	MF	M	F	MF	M	F			
32		DIFESA DEL PAESE.													
	135	Carabinieri Reali e Guardie di Finanza		16	16	—	4	4	—	46	46	—			
	136	Altri corpi dell'Esercito		4	4	—	1	1	—	5	5	—			
	137	Armata		—	—	—	1	1	—	3	3	—			
		Totale classe 32		20	20	—	6	6	—	54	54	—			
33		CORPI ORGANIZZATI E PERSONALE DI SERVIZIO DI PUBBLICA AMMINISTRA- ZIONE													
	138	Addetti ai corpi organizzati al servizio dello Stato		2	2	—	—	—	—	1	1	—			
	139	Addetti ai corpi organizzati al servizio delle Province e dei Comuni.....		15	15	—	7	7	—	36	36	—			
	140	Personale di servizio dello Stato.....		3	2	1	—	—	—	3	3	—			
	141	Personale di servizio delle Province, dei Comuni, degli Istituti di bene- ficienza, ecc.		14	14	—	4	4	—	19	14	5			
		Totale classe 33		34	33	1	11	11	—	59	54	5			
34		AMMINISTRAZIONE PRIVATA.													
	142	Impiegati di società, circoli spor- tivi, ecc., maestri di casa, inten- denti, ecc.....		7	7	—	7	7	—	23	23	—			
35	143	IMPIEGATI, COMMESSI E FATTORINI (senz'altra specificazione)		12	12	—	24	22	2	75	74	1			
		Totale Amministrazione pubblica e pri- vata		96	95	1	61	59	2	278	272	6			
		CULTO, PROFESSIONI E ARTI LIBERALI													
36		CULTO.													
	144	Sacerdoti e chierici del clero cattolico secolare.....		26	26	—	6	6	—	42	42	—			
	145	Frați, monache, suore, laici e converse.		39	—	39	25	—	25	27	6	21			
	146	Pastori evangelici e ministri di altri culti		4	4	—	—	—	—	1	1	—			
	147	Impiegati della Curia pontificia, delle Curie vescovili e degli istituti ec- clesiastici		—	—	—	—	—	—	2	2	—			
	148	Addetti al servizio delle chiese cat- toliche		3	3	—	4	4	—	8	8	—			
	149	Addetti ai templi di culto non cattolico.		—	—	—	—	—	—	—	—	—			
		Totale classe 36		72	33	39	35	10	25	80	59	21			
37		INSEGNAMENTO.													
	150	Maestri, professori degli istituti pub- blici e privati		88	44	44	21	12	9	190	98	92			

Segue: PROVINCIA DI BARI DELLE PUGLIE

aventi un Centro di almeno 15 000 abitanti

CIRCONDARI															Sottoclasse	Classe			
MINERVINO MURGE			RUVO DI PUGLIA			SANTERAMO IN COLLE			TERLIZZI			TRANI					ALTAMURA		
M	F		M	F		M	F		M	F		M	F				M	F	
39	39	—	20	20	—	7	7	—	30	30	—	18	18	—	149	149	—	135	
—	—	—	3	3	—	2	2	—	2	2	—	195	195	—	83	83	—	136	
—	—	—	—	—	—	—	—	—	1	1	—	1	1	—	—	—	—	137	
39	39	—	23	23	—	9	9	—	33	33	—	214	214	—	232	232	—	33	
1	1	—	3	3	—	1	1	—	—	—	—	64	64	—	7	7	—	138	
46	46	—	18	18	—	6	6	—	15	15	—	58	58	—	92	92	—	139	
—	—	—	3	2	1	—	—	—	1	1	—	8	8	—	16	13	3	140	
13	11	2	19	16	3	9	7	2	14	13	1	21	18	3	91	76	15	141	
60	58	2	43	39	4	16	14	2	30	29	1	151	148	3	206	188	18	34	
28	28	—	27	27	—	9	9	—	11	11	—	45	44	1	77	76	1	142	
1	1	—	14	14	—	3	3	—	27	25	2	40	38	2	71	70	1	143	
160	157	3	136	130	6	52	50	2	131	128	3	721	713	8	778	756	22	35	
8	8	—	31	31	—	15	15	—	32	32	—	37	37	—	141	141	—	144	
9	—	9	6	—	6	—	—	—	17	—	17	86	—	86	89	—	89	145	
—	—	—	—	—	—	—	—	—	—	—	—	—	—	—	7	7	—	146	
—	—	—	—	—	—	—	—	—	—	—	—	—	—	—	—	—	—	147	
4	4	—	10	10	—	21	21	—	4	4	—	4	4	—	42	42	—	148	
—	—	—	—	—	—	—	—	—	1	1	—	—	—	—	—	—	—	149	
21	12	9	47	41	6	36	36	—	54	37	17	127	41	86	279	190	89	37	
45	18	27	69	24	45	21	8	13	54	24	30	121	49	72	444	187	257	150	

Segue: PROVINCIA DI BARI DELLE PUGLIE

aventi un Centro di almeno 15 000 abitanti

CIRCONDARI															Sottoclasse	Classe				
MINERVINO MURGE			RUVO DI PUGLIA			SANTERAMO IN COLLE			TERLIZZI			TRANI					ALTAMURA			
M	F		M	F		M	F		M	F		M	F				M	F		M
—	—	—	—	—	—	1	1	—	2	1	1	7	4	3	17	14	3	151		
—	—	—	—	—	—	—	—	—	—	—	—	—	—	—	—	—	—	152		
11	—	11	—	—	—	3	—	3	4	2	2	8	1	7	21	10	11	153		
56	18	38	69	24	45	25	9	16	60	27	33	136	54	82	482	211	271		38	
6	6	—	11	11	—	6	6	—	14	14	—	24	24	—	76	75	1	154		
—	—	—	1	1	—	—	—	—	2	1	1	1	—	1	1	1	—	155		
4	—	4	5	—	5	3	—	3	5	—	5	4	—	4	35	—	35	156		
3	3	—	1	1	—	1	1	—	1	1	—	1	1	—	18	18	—	157		
6	6	—	9	9	—	2	2	—	8	8	—	15	13	2	39	39	—	158		
—	—	—	—	—	—	—	—	—	—	—	—	—	—	—	—	—	—	159		
1	1	—	5	4	1	—	—	—	1	1	—	4	2	2	5	4	1	160		
8	—	8	7	—	7	6	—	6	—	—	—	—	—	—	60	—	60	161		
28	16	12	39	26	13	18	9	9	31	25	6	49	40	9	234	137	97		39	
6	6	—	14	14	—	7	7	—	26	26	—	143	143	—	68	68	—	162		
3	3	—	3	3	—	1	1	—	3	3	—	16	16	—	23	23	—	163		
9	9	—	17	17	—	8	8	—	29	29	—	159	159	—	91	91	—		40	
—	—	—	—	—	—	—	—	—	—	—	—	3	3	—	—	—	—	164		
3	3	—	2	2	—	1	1	—	4	4	—	18	18	—	17	17	—	165		
1	1	—	8	8	—	5	5	—	2	2	—	13	13	—	31	31	—	166		
2	2	—	8	8	—	1	1	—	8	8	—	30	30	—	41	39	2	167		
6	6	—	18	18	—	7	7	—	14	14	—	64	64	—	89	87	2		41	
—	—	—	2	2	—	1	1	—	—	—	—	7	7	—	8	8	—	168		
—	—	—	—	—	—	—	—	—	—	—	—	1	1	—	—	—	—	169		
—	—	—	—	—	—	—	—	—	—	—	—	1	1	—	—	—	—	170		

Segue : TAVOLA XXIII.

Classe	Sottoclasse	PROFESSIONI E CONDIZIONI a) padroni di aziende, amministratori, direttor i, b) impiegati, c) artigiani indipendenti, d) opera i salariati, garzoni.	Posizione	Segue : COMUNI											
				GRAVINA IN PUGLIA			MOLA DI BARI			MOLFETTA					
				M F	M	F	M F	M	F	M F	M	F			
171		Compositori di musica, direttori d' orchestra e capibanda musicali		—	—	—	—	—	—	—	—	—	—	—	—
172		Musicanti, suonatori ed organisti		22	22	—	2	2	—	3	3	—	—	—	—
173		Artisti di canto, ecc.		—	—	—	—	—	—	—	—	—	—	—	—
174		Coreografi, ballerini, ecc.		—	—	—	—	—	—	—	—	—	—	—	—
175		Artisti drammatici, lirici, ecc.		—	—	—	2	1	1	—	—	—	—	—	—
176		Suggeritori, buttafuori, trovaroba. . .		—	—	—	—	—	—	—	—	—	—	—	—
177		Artisti di compagnie equestri e di varietà ; artisti cinematografici ; burattinai, ecc.		—	—	—	—	—	—	12	3	9	—	—	—
178		Fotografi, ecc.		7	7	—	2	2	—	4	4	—	—	—	—
		Totale classe 41		29	29	—	6	5	1	22	13	9	—	—	—
		Totale Culto, professioni e arti liberali		284	176	108	100	61	39	483	339	144			
42		ADDETTI AI SERVIZI DOMESTICI.													
179		Domestici, portieri, istitutrici, ecc. .		94	4	90	63	1	62	276	11	265			
		CONDIZIONI NON PROFESSIONALI													
43	180	PROPRIETARI, CAPITALISTI, AGIATI, BENESTANTI		115	53	62	90	59	31	181	79	102			
44		PENSIONATI.													
181		Pensionati di Amministrazione pubblica e privata		35	15	20	33	33	—	77	52	25			
182		Pensionati di guerra		84	17	67	8	7	1	85	41	44			
		Totale classe 44		119	32	87	41	40	1	162	93	69			
45	183	STUDENTI, SEMINARISTI, COLLEGIALI.		982	542	440	620	385	235	2300	1595	705			
46	184	ATTENDENTI ALLE CURE DOMESTICHE.		7220	—	7220	6127	—	6127	16214	—	16214			
47		ALTRE CONDIZIONI NON PROFESSIONALI.													
185		Persone senza professione, invalidi, disoccupati		70	59	11	152	121	31	205	174	31			
186		Ricoverati		54	14	40	—	—	—	184	82	102			
187		Detenuti		12	10	2	—	—	—	9	9	—			
188		Mendicanti		3	—	3	—	—	—	4	1	3			
189		Prostitute		7	—	7	—	—	—	10	—	10			
		Totale classe 47		146	83	63	152	121	31	412	266	146			
48	190	SENZA INDICAZIONE DI PROFESSIONE.		58	58	—	57	57	—	384	384	—			
		Totale Condizioni non professionali		8640	768	7872	7087	662	6425	19653	2417	17236			

Segue: PROVINCIA DI BARI DELLE PUGLIE																		Sottoclasse	Classe	
aventi un Centro di almeno 15 000 abitanti															CIRCONDARI					
MINERVINO MURGE			RUVO DI PUGLIA			SANTERAMO IN COLLE			TERLIZZI			TRANI			ALTAMURA					
MF	M	F	MF	M	F	MF	M	F	MF	M	F	MF	M	F	MF	M	F	MF	M	F
4	4	—	—	—	—	—	—	—	—	—	—	1	1	—	—	—	—	—	—	171
—	—	—	6	6	—	—	—	—	—	1	—	1	6	6	—	44	44	—	—	172
—	—	—	—	—	—	—	—	—	—	—	—	—	1	1	—	—	—	—	—	173
—	—	—	—	—	—	—	—	—	—	—	—	—	—	—	—	—	—	—	—	174
—	—	—	—	—	—	—	—	—	—	—	—	—	1	1	—	—	—	—	—	175
—	—	—	—	—	—	—	—	—	—	—	—	—	—	—	—	—	—	—	—	176
—	—	—	—	—	—	—	—	—	—	—	—	4	4	—	9	6	3	—	—	177
—	—	—	1	1	—	2	2	—	1	1	—	4	3	1	17	17	—	—	—	178
4	4	—	9	9	—	3	3	—	2	1	1	26	25	1	78	75	3	—	—	—
124	65	59	199	135	64	97	72	25	190	133	57	561	383	178	1253	791	462	—	—	—
68	9	59	64	4	60	31	3	28	50	3	47	361	25	336	536	41	495	179	—	42
65	14	51	88	42	46	72	29	43	105	54	51	202	114	88	762	342	420	180	—	43
40	31	9	32	23	9	30	9	21	15	12	3	111	69	42	29	123	86	181	—	44
45	24	21	77	34	43	35	13	22	19	14	5	62	27	35	279	107	172	182	—	—
85	55	30	109	57	52	65	22	43	34	26	8	173	96	77	488	230	258	—	—	—
914	499	415	1215	615	600	468	380	88	1041	632	409	1727	1129	598	5658	3514	2144	183	45	—
6144	—	6144	9247	—	9247	4350	—	4350	8781	—	8781	12192	—	12192	44381	—	44381	184	46	—
51	39	12	81	77	4	92	65	27	51	49	2	34	33	1	638	483	155	185	—	—
35	10	25	44	26	18	2	1	1	34	25	9	109	43	66	237	86	151	186	—	—
4	3	1	—	—	—	—	—	—	5	5	—	541	384	157	43	38	5	187	—	—
—	—	—	10	2	8	24	11	13	1	—	1	—	—	—	43	22	21	188	—	—
1	—	1	7	—	7	—	—	—	5	—	5	—	—	—	14	—	14	189	—	—
91	52	39	142	105	37	118	77	41	96	79	17	684	460	224	975	629	346	—	—	—
75	75	—	120	120	—	300	300	—	115	115	—	212	212	—	966	966	—	190	48	—
7374	695	6679	10921	939	9982	5373	808	4565	10172	906	9266	15190	2011	13179	53230	5681	47549	—	—	—

Segue: TAVOLA XXIII.

**Popolazione presente di età superiore a 10 anni
nei Comuni aventi un Centro di almeno 15 000**

Classe	Sottoclasse	PROFESSIONI E CONDIZIONI a) padroni di aziende, amministratori, direttori, b) impiegati, c) artigiani indipendenti, d) operai salariati, garzoni.	Posizione	Segue: PROVINCIA DI BARI DELLE PUGLIE								
				Segue: CIRCONDARI						TOTALE		
				BARI DELLE PUGLIE			BARLETTA					
				M	F		M	F		M	F	
AGRICOLTURA - CACCIA - PESCA												
1		AGRICOLTURA E CACCIA.										
	1	Agricoltori che conducono terreni propri		29272	23236	6036	10786	10238	548	49725	41775	7950
	2	Enfiteuti ed utilisti		150	125	25	34	34	—	294	256	38
	3	Fittavoli		4880	4264	616	3029	3011	18	11296	10290	1006
	4	Mezzadri e coloni		383	315	68	1069	1048	21	2140	2047	93
	5	Contadini obbligati		131	118	13	731	642	89	935	832	103
	6	Giornalieri di campagna, bifolchi, ecc.		48533	40516	8017	67234	65300	1934	137895	125378	12517
	7	Fattori, agenti di campagna		91	83	8	49	48	1	187	178	9
	8	Giardinieri, ortolani, ecc.		1013	897	116	1038	1024	14	2381	2235	146
	9	Pastori, bovani e mandriani		1314	1285	29	1870	1863	7	4421	4377	44
	10	Allevatori di animali, apicoltori, ecc.		8	7	1	9	9	—	18	17	1
	11	Boscaioli, carbonai e taglialegna		118	116	2	38	38	—	493	489	4
	12	Guardie campestri e guardaboschi privati		191	191	—	457	457	—	761	761	—
	13	Cacciatori, raccoglitori di funghi, ecc.		5	5	—	4	4	—	10	10	—
		Totale classe 1		86089	71158	14931	86348	83716	2632	210556	188645	21911
2		PESCA.										
	14	Piscicultori		—	—	—	—	—	—	—	—	—
	15	Pescatori e vallanti		1166	1166	—	1043	1043	—	2209	2200	—
		Totale classe 2		1166	1166	—	1043	1043	—	2209	2209	—
		Totale Agricoltura - Caccia - Pesca		87255	72324	14931	87391	84759	2632	212765	190854	21911
INDUSTRIA												
3		MINIERE.										
	16	Minatori di metalli, solfo, combustibili fossili. Addetti alle ricerche minerarie	a	1	1	—	—	—	—	1	1	—
			b	—	—	—	—	—	—	—	—	—
			d	40	40	—	92	92	—	147	147	—
		Totale classe 3		41	41	—	92	92	—	148	148	—

classificata secondo il sesso e la professione
abitanti, nei Circondari e nelle Province.

PROVINCIA DI FOGGIA																			Sottoclasse	Classe
COMUNI aventi un Centro di almeno 15 000 abitanti																				
CERIGNOLA			FOGGIA			LUCERA			MONTE SANT'ANGELO			SAN MARCO IN LAMIS			SAN SEVERO					
MF	M	F	MF	M	F	MF	M	F	MF	M	F	MF	M	F	MF	M	F			
433	414	19	279	269	10	377	313	64	1870	1780	90	811	749	62	1032	1005	27	1		
7	7	—	1	1	—	—	—	—	3740	3740	—	2	2	—	2	1	1	2		
116	111	5	51	47	4	6	6	—	42	38	4	636	626	10	7	7	—	3		
33	21	12	62	60	2	48	46	2	26	26	—	123	121	2	135	134	1	4		
14	13	1	27	25	2	1	1	—	1	1	—	1	1	—	75	74	1	5		
7322	7022	300	4020	3787	233	2478	2135	343	720	—	720	3000	2870	130	5562	5055	507	6		
27	27	—	23	23	—	8	8	—	3	3	—	1	1	—	13	13	—	7		
42	42	—	114	113	1	237	236	1	23	22	1	18	18	—	110	110	—	8		
526	521	5	519	513	6	562	547	15	320	315	5	342	339	3	581	581	—	9		
2	2	—	2	2	—	31	31	—	—	—	—	—	—	—	—	—	—	10		
3	3	—	2	—	2	8	8	—	446	433	13	13	13	—	50	50	—	11		
21	21	—	13	13	—	32	32	—	12	12	—	10	10	—	19	19	—	12		
1	1	—	3	3	—	—	—	—	—	—	—	—	—	—	—	—	—	13		
8547	8205	342	5116	4856	260	3788	3363	425	7203	6370	833	4957	4750	207	7586	7049	537			
—	—	—	—	—	—	—	—	—	—	—	—	—	—	—	—	—	—	14		
—	—	—	—	—	—	—	—	—	—	—	—	—	—	—	—	—	—	15		
8547	8205	342	5116	4856	260	3788	3363	425	7203	6370	833	4957	4750	207	7586	7049	537			
—	—	—	—	—	—	—	—	—	—	—	—	—	—	—	—	—	—	16		
—	—	—	—	—	—	—	—	—	—	—	—	—	—	—	—	—	—	—		
—	—	—	1	1	—	—	—	—	—	—	—	7	7	—	—	—	—	—		
—	—	—	1	1	—	—	—	—	—	—	—	7	7	—	—	—	—	—		

Segue: TAVOLA XXIII.

Classe	Sottoclasse	PROFESSIONI E CONDIZIONI a) padroni di aziende, amministratori, direttori, b) impiegati, c) artigiani indipendenti, d) operai salariati, garzoni.	Posizione	Segue: PROVINCIA DI BARI DELLE PUGLIE								
				Segue: CIRCONDARI						TOTALE		
				BARI DELLE PUGLIE			BARILETTA					
				M	F		M	F		M	F	
4	17	CAVE DI OGNI GENERE. Cavatori di pietre, di materiale da cementi, ecc.	a	—	—	—	1	1	—	2	2	—
			b	—	—	—	—	—	—	—	—	—
			d	990	989	1	1254	1252	2	2609	2606	3
		Totale classe 4		990	989	1	1255	1253	2	2611	2608	3
5	18	SALINE MARITTIME E ACQUE MINERALI. Salinari; addetti alla estrazione delle acque minerali	a	—	—	—	—	—	—	—	—	—
			b	—	—	—	—	—	—	—	—	—
			d	—	—	—	—	—	—	—	—	—
		Totale classe 5		—	—	—	—	—	—	—	—	—
6	19	INDUSTRIA DEL LEGNO, DELLA PAGLIA E AFFINI. Addetti ai depositi del legname, se- gatori, ecc.		24	23	1	9	5	4	39	33	6
	20	Falegnami, carrozzieri, carpentieri, ecc.		3433	3433	—	3614	3614	—	8099	8099	—
	21	Intagliatori, intarsiatori, ebanisti, ecc.		751	749	2	525	524	1	1545	1542	3
	22	Verniciatori e doratori in genere.		92	92	—	20	20	—	118	118	—
	23	Fabbricanti di oggetti in truciolo e sughero		15	15	—	—	—	—	18	18	—
	24	Fabbricanti di oggetti in canna e simili.		59	44	15	65	57	8	132	107	25
	25	Fabbricanti di oggetti in paglia e fibre affini; fabbricanti di cappelli di paglia, ecc.		57	50	7	57	42	15	127	103	24
			a	56	56	—	—	—	—	56	56	—
			b	—	—	—	—	—	—	—	—	—
			c	200	1992	8	1766	1761	5	4337	4322	15
			d	2405	2338	17	2524	2501	23	5685	5642	43
		Totale classe 6		4461	4436	25	4290	4262	28	10078	10020	58
7	26	INDUSTRIE CHE LAVORANO I CEREALI. Addetti ai depositi dei cereali.		20	20	—	10	10	—	32	32	—
	27	Mugnai		353	350	3	310	310	—	800	795	5
	28	Fornai, pastai e panettieri.		1132	1055	77	1486	1459	27	2943	2815	131
	29	Pasticcieri, dolciieri, ecc.		109	102	7	49	47	2	159	150	9
			a	22	22	—	17	17	—	41	41	—
			b	3	3	—	3	3	—	7	7	—
			c	533	488	45	539	523	16	1231	1152	79
			d	1056	1014	42	1296	1283	13	2658	2592	66
		Totale classe 7		1614	1527	87	1855	1826	29	3937	3792	145

PROVINCIA DI FOGGIA																		Sottoclasse	Classe
COMUNI aventi un Centro di almeno 15 000 abitanti																			
CERIGNOLA			FOGGIA			LUCERA			MONTE SANT'ANGELO			SAN MARCO IN LAMIS			SAN SEVERO				
MF	M	F	MF	M	F	MF	M	F	MF	M	F	MF	M	F	MF	M	F		
—	—	—	—	—	—	—	—	—	—	—	—	—	—	—	—	—	—	17	4
—	—	—	—	—	—	—	—	—	—	—	—	—	—	—	—	—	—	—	—
12	12	—	19	19	—	—	—	—	57	57	—	43	43	—	—	—	—	—	—
12	12	—	19	19	—	—	—	—	57	57	—	43	43	—	—	—	—	—	—
—	—	—	—	—	—	—	—	—	—	—	—	—	—	—	—	—	—	18	5
—	—	—	—	—	—	—	—	—	—	—	—	—	—	—	—	—	—	—	—
—	—	—	—	—	—	—	—	2	2	—	—	—	12	12	—	—	—	—	—
—	—	—	—	—	—	—	—	2	2	—	—	—	12	12	—	—	—	—	—
—	—	—	1	—	1	—	—	—	—	—	—	—	—	—	310	310	—	19	6
312	312	—	752	752	—	125	125	—	235	235	—	114	114	—	—	—	—	20	—
72	72	—	36	35	1	6	6	—	6	6	—	1	1	—	18	18	—	21	—
—	—	—	34	34	—	—	—	—	—	—	—	—	—	—	1	1	—	22	—
—	—	—	—	—	—	—	—	—	—	—	—	—	—	—	—	—	—	23	—
5	5	—	7	2	5	2	—	2	1	1	—	—	—	—	—	—	—	24	—
2	2	—	4	1	3	—	—	—	1	—	1	—	—	—	2	—	2	25	—
—	—	—	—	—	—	—	—	—	—	—	—	—	—	—	—	—	—	—	—
133	133	—	233	232	1	87	65	2	109	109	—	39	39	—	9	7	2	—	—
258	258	—	601	592	9	66	66	—	134	133	1	76	76	—	322	322	—	—	—
391	391	—	834	824	10	133	131	2	243	242	1	115	115	—	331	329	2	—	—
—	—	—	—	—	—	—	—	—	—	—	—	—	—	—	—	—	—	—	—
38	38	—	5	5	—	—	—	—	—	—	—	—	—	—	1	1	—	26	—
53	53	—	77	75	2	29	29	—	24	24	—	2	—	2	74	73	1	27	—
81	80	1	280	270	10	70	65	5	72	54	18	29	—	29	138	130	8	28	—
3	3	—	21	21	—	3	3	—	—	—	—	—	—	—	9	5	4	29	—
1	1	—	2	2	—	5	5	—	—	—	—	—	—	—	—	—	—	—	—
3	3	—	—	—	—	—	—	—	—	—	—	—	—	—	—	—	—	—	—
31	30	1	97	93	4	17	17	—	38	28	10	6	—	6	49	41	8	—	—
140	140	—	284	276	8	80	75	5	58	50	8	25	—	25	173	168	5	—	—
175	174	1	383	371	12	102	97	5	96	78	18	31	—	31	222	209	13	—	—

Segue: TAVOLA XXIII.

Classe	Sottoclasse	PROFESSIONI E CONDIZIONI a) padroni di aziende, amministratori, direttori, b) impiegati, c) artigiani indipendenti, d) operai salariati, garzoni.	Posizione	Segue: PROVINCIA DI BARI DELLE PUGLIE						TOTALE									
				Segue: CIRCONDARI															
				BARI DELLE PUGLIE			BARLETTA												
				M	F		M	F		M	F								
8		INDUSTRIE CHE UTILIZZANO FRUTTA, VERDURA E SEMI.																	
	30	Addetti alla conservazione dei fo- raggi, frutta, ecc.....				282	19	263	1	1	—	284	21	263					
	31	Addetti agli stabilimenti enologici, ecc.				57	49	8	113	113	—	176	168	8					
	32	Fabbricanti di sciropi, conserve, ecc.				7	5	2	3	3	—	10	8	2					
	33	Addetti alla lavorazione del caffè, alla fabbricazione dei frutti canditi, ecc.				39	39	—	4	4	—	46	46	—					
						24	24	—	15	15	—	41	41	—					
			a			2	2	—	5	5	—	8	8	—					
			b			6	6	—	6	6	—	12	12	—					
			c			353	80	273	95	95	—	455	182	273					
			d			385	112	273	121	121	—	516	243	273					
		Totale classe 8																	
9		INDUSTRIE CHE UTILIZZANO PRODOTTI ANIMALI.																	
	34	Addetti alla lavorazione del latte, ecc.				10	9	1	27	27	—	89	88	1					
	35	Addetti alla macellazione e conser- vazione della carne, ecc.....				29	27	2	28	28	—	78	76	2					
	36	Addetti alla lavorazione del miele e della cera				13	13	—	—	—	—	17	17	—					
			a			3	3	—	1	1	—	11	11	—					
			b			—	—	—	—	—	—	—	—	—					
			c			8	6	2	11	11	—	48	46	2					
			d			41	40	1	43	43	—	125	124	1					
		Totale classe 9				52	49	3	55	55	—	184	181	3					
10		INDUSTRIE CHE UTILIZZANO SPOGLIE ANIMALI.																	
	37	Addetti alla lavorazione del pelo, delle budella, ecc.....				7	7	—	1	1	—	10	10	—					
	38	Conciatori e lucidatori di pelli.....				144	144	—	101	101	—	254	253	1					
	39	Calzolai, orlatrici, ecc.....				3725	3706	19	3305	3288	17	8432	8386	46					
	40	Guantai; fabbricanti di articoli in pelle.				13	12	1	2	2	—	36	35	1					
	41	Sellai; fabbricanti di finimenti, ecc.				262	262	—	223	223	—	578	578	—					
	42	Pellicciai				4	3	1	3	3	—	7	6	1					
			a			4	4	—	—	—	—	4	4	—					
			b			—	—	—	—	—	—	—	—	—					
			c			2143	2134	9	1865	1860	5	4862	4844	18					
			d			2008	1996	12	1770	1758	12	4451	4420	31					
		Totale classe 10				4155	4134	21	3635	3618	17	9317	9268	49					

PROVINCIA DI FOGGIA																		Sottoclasse	Classe
COMUNI aventi un Centro di almeno 15 000 abitanti																			
CERIGNOLA			FOGGIA			LUCERA			MONTE SANT'ANGELO			SAN MARCO IN LAMIS			SAN SEVERO				
MF	M	F	MF	M	F	MF	M	F	MF	M	F	MF	M	F	MF	M	F		
—	—	—	—	—	—	—	—	—	—	—	—	—	—	—	—	—	—	8	
15	15	—	1	1	—	2	2	—	—	—	—	—	—	—	22	21	1	30	
—	—	—	—	—	—	—	—	—	—	—	—	—	—	—	—	—	—	31	
—	—	—	—	—	—	—	—	—	—	—	—	—	—	—	—	—	—	32	
—	—	—	5	5	—	—	—	—	—	—	—	—	—	—	1	1	—	33	
2	2	—	—	—	—	1	1	—	—	—	—	—	—	—	2	2	—	—	
2	2	—	—	—	—	1	1	—	—	—	—	—	—	—	1	1	—	—	
—	—	—	—	—	—	—	—	—	—	—	—	—	—	—	—	—	—	—	
11	11	—	6	6	—	—	—	—	—	—	—	—	—	—	20	19	1	—	
15	15	—	6	6	—	2	2	—	—	—	—	—	—	—	23	22	1	—	
—	—	—	—	—	—	—	—	—	—	—	—	—	—	—	—	—	—	9	
2	1	1	5	5	—	—	—	—	—	—	—	1	1	—	2	2	—	34	
4	4	—	25	25	—	2	2	—	1	1	—	—	—	—	7	7	—	35	
—	—	—	1	1	—	—	—	—	—	—	—	—	—	—	—	—	—	36	
—	—	—	—	—	—	—	—	—	—	—	—	—	—	—	—	—	—	—	
6	5	1	31	31	—	2	2	—	1	1	—	1	1	—	9	9	—	—	
6	5	1	31	31	—	2	2	—	1	1	—	1	1	—	9	9	—	—	
—	—	—	—	—	—	—	—	—	—	—	—	—	—	—	—	—	—	10	
—	—	—	1	1	—	—	—	—	—	—	—	—	—	—	—	—	—	37	
1	1	—	5	4	1	1	1	—	1	1	—	—	—	—	2	2	—	38	
354	354	—	408	406	2	128	127	1	183	182	1	161	161	—	191	188	3	39	
—	—	—	—	—	—	—	—	—	—	—	—	—	—	—	1	—	1	40	
50	50	—	70	70	—	11	10	1	16	16	—	5	5	—	29	29	—	41	
—	—	—	—	—	—	—	—	—	—	—	—	—	—	—	—	—	—	42	
—	—	—	—	—	—	—	—	—	—	—	—	—	—	—	—	—	—	—	
151	151	—	277	277	—	84	83	1	128	127	1	84	84	—	138	134	4	—	
254	254	—	207	204	3	56	55	1	72	72	—	82	82	—	85	85	—	—	
405	405	—	484	481	3	140	138	2	200	199	1	166	166	—	223	219	4	—	

Segue: TAVOLA XXIII.

		Segue: PROVINCIA DI BARI DELLE PUGLIE												
Classe	Sottoclasse	PROFESSIONI E CONDIZIONI a) padroni di aziende, amministratori, direttori, b) impiegati, c) artigiani indipendenti, d) operai salariati, garzoni.	Posizione	Segue: CIRCONDARI						TOTALE				
				BARI DELLE PUGLIE			BARLETTA							
				M	F	M	F	M	F	M	F	M	F	
11		INDUSTRIA DELLA CARTA.												
	43	Cernitori e lavoratori di stracci, ecc.		24	17	7	1	1	—	—	—	27	20	7
	44	Fabbricanti di cellulosa, pasta di legno; addetti alle cartiere, ecc.....		5	5	—	—	—	—	—	—	5	5	—
	45	Fabbricanti di oggetti di carta e cartone		41	36	5	26	26	—	—	—	73	68	5
			a	1	1	—	—	—	—	—	—	1	1	—
			b	—	—	—	—	—	—	—	—	—	—	—
			c	27	22	5	15	15	—	—	—	47	42	5
			d	42	35	7	12	12	—	—	—	57	50	7
		Totale classe 11		70	58	12	27	27	—	—	—	105	93	12
12		INDUSTRIE CHE UTILIZZANO MATERIALI DIVERSI.												
	46	Fabbricanti di spazzole, pettini, forcelle, bottoni, giocattoli, ecc.....	a	—	—	—	—	—	—	—	—	—	—	—
			b	—	—	—	—	—	—	—	—	—	—	—
			c	5	5	—	4	4	—	—	—	9	9	—
			d	8	8	—	8	7	1	—	—	16	15	1
		Totale classe 12		13	13	—	12	11	1	—	—	25	24	1
13		PRODUZIONE E PRIMA LAVORAZIONE DEI METALLI.												
	47	Fonditori, affinatori, ecc.....	a	—	—	—	—	—	—	—	—	—	—	—
			b	—	—	—	1	1	—	—	—	1	1	—
			d	58	58	—	14	14	—	—	—	72	72	—
		Totale classe 13		58	58	—	15	15	—	—	—	73	73	—
14		SUCCESSIVE LAVORAZIONI DEI METALLI.												
	48	Fabbri, ramai, stagnai, ecc.....	a	—	—	—	—	—	—	—	—	—	—	—
			b	—	—	—	—	—	—	—	—	—	—	—
			c	1095	1095	—	853	853	—	—	—	2297	2297	—
			d	1421	1419	2	1541	1540	1	—	—	3465	3461	4
		Totale classe 14		2516	2514	2	2394	2393	1	—	—	5762	5758	4
15		COSTRUZIONI MECCANICHE IN GENERE, LAVORAZIONE METALLI PREZIOSI, ECC.												
	49	Fabbricanti di macchine agricole e industriali, ecc.....		1520	1520	—	219	219	—	—	—	1808	1808	—
	50	Costruttori di apparecchi fisici, pesi e misure, strumenti musicali, ecc...		35	35	—	4	4	—	—	—	41	41	—
	51	Fabbricanti di armi da fuoco e di proiettili		7	7	—	9	9	—	—	—	24	24	—

PROVINCIA DI FOGGIA																		Sottoclass	Class
COMUNI aventi un Centro di almeno 2500 abitanti																			
CERIGNOLA			FOGGIA			LUCERA			MONTE SANT'ANGELO			SAN MARCO IN LAMIS			SAN SEVERO				
MF	M	F	MF	M	F	MF	M	F	MF	M	F	MF	M	F	MF	M	F		
2	2	—	—	—	—	—	—	—	1	1	—	—	—	—	1	1	—	11	
—	—	—	—	—	—	—	—	—	—	—	—	—	—	—	—	—	—	43	
—	—	—	—	—	—	—	—	—	—	—	—	—	—	—	—	—	—	44	
1	1	—	5	5	—	2	1	1	—	—	—	—	—	—	5	5	—	45	
—	—	—	—	—	—	—	—	—	—	—	—	—	—	—	—	—	—	—	
—	—	—	3	3	—	2	1	1	1	1	—	—	—	—	2	2	—	—	
3	3	—	2	2	—	—	—	—	—	—	—	—	—	—	4	4	—	—	
3	3	—	5	5	—	2	1	1	1	1	—	—	—	—	6	6	—	12	
—	—	—	—	—	—	—	—	—	—	—	—	—	—	—	—	—	—	46	
—	—	—	—	—	—	—	—	—	—	—	—	—	—	—	—	—	—	—	
1	—	1	2	2	—	—	—	—	—	—	—	1	1	—	5	5	—	—	
—	—	—	—	—	—	—	—	—	—	—	—	—	—	—	—	—	—	—	
1	—	1	2	2	—	—	—	—	—	—	—	2	2	—	5	5	—	13	
—	—	—	—	—	—	—	—	—	—	—	—	—	—	—	—	—	—	47	
—	—	—	1	1	—	—	—	—	—	—	—	—	—	—	—	—	—	—	
—	—	—	13	13	—	1	1	—	—	—	—	—	—	—	—	—	—	—	
—	—	—	14	14	—	1	1	—	—	—	—	—	—	—	—	—	—	14	
—	—	—	—	—	—	—	—	—	—	—	—	—	—	—	—	—	—	48	
—	—	—	—	—	—	—	—	—	—	—	—	—	—	—	—	—	—	—	
98	98	—	170	170	—	35	35	—	44	44	—	33	33	—	125	125	—	—	
275	275	—	384	384	—	69	69	—	60	45	15	35	35	—	181	181	—	—	
373	373	—	554	554	—	104	104	—	104	89	15	68	68	—	306	306	—	15	
63	63	—	437	437	—	1	1	—	—	—	—	—	—	—	42	42	—	49	
—	—	—	—	—	—	—	—	—	—	—	—	—	—	—	—	—	—	50	
—	—	—	—	—	—	1	1	—	3	3	—	—	—	—	2	2	—	51	

Segue: TAVOLA XXIII.

Classe	Sottoclasse	PROFESSIONI E CONDIZIONI a) padroni di aziende, amministratori, direttori, b) impiegati, c) artigiani indipendenti, d) operai salariati, garzoni.	Posizione	Segue: PROVINCIA DI BARI DELLE PUGLIE								
				Segue: CIRCONDARI						TOTALE		
				BARI DELLE PUGLIE			BARLETTA					
				MF	M	F	MF	M	F	MF	M	F
	52	Costruttori di apparecchi elettrici.....		19	18	1	5	5	—	25	24	1
	53	Orologiai		87	86	1	70	70	—	175	174	1
	54	Orefici, argentieri, ecc.....		91	90	1	75	75	—	183	181	2
			a	16	16	—	3	3	—	25	24	1
			b	18	18	—	5	5	—	27	27	—
			c	70	70	—	88	88	—	171	171	—
			d	1655	1652	3	286	286	—	2033	2030	3
		Totale classe 15		1759	1756	3	382	382	—	2256	2252	4
16		PREPARAZIONE E LAVORAZIONE DEI MINERALI.										
	55	Scalpellini, marmisti, segatori di pie- tra, ecc.....		645	645	—	803	803	—	1562	1562	—
	56	Mosaicisti; scultori in pietra e in marmo, ecc.....		6	6	—	6	6	—	12	12	—
	57	Fornai (gesso, calce, cemento, ecc.).		110	110	—	215	215	—	341	340	1
	58	Fabbricanti di maioliche, porcellane, terrecotte, ecc.....		150	147	3	128	128	—	281	278	3
	59	Vetrai; fabbricanti di perle.....		11	11	—	7	7	—	18	18	—
	60	Asfaltisti e cementisti.....		237	237	—	33	33	—	275	275	—
			a	22	22	—	11	11	—	34	34	—
			b	—	—	—	—	—	—	—	—	—
			c	71	70	1	138	138	—	230	229	1
			d	1066	1064	2	1043	1043	—	2225	2222	3
		Totale classe 16		1159	1156	3	1192	1192	—	2489	2485	4
17		COSTRUZIONI EDILIZIE, STRADALI E IDRAULICHE.										
	61	Costruttori, imprenditori, ecc.....		114	114	—	57	57	—	190	190	—
	62	Muratori		4669	4669	—	3884	3884	—	9767	9767	—
	63	Manovali, braccianti, ecc.....		3420	3408	12	2833	2826	7	6633	6609	24
	64	Stuccatori, imbianchini, decoratori, ecc.		600	600	—	377	377	—	1059	1059	—
	65	Fumisti, docciatori, pontaroli, ecc...		10	10	—	3	3	—	15	15	—
			a	114	114	—	57	57	—	190	190	—
			c	18	18	—	32	32	—	63	63	—
			d	8681	8669	12	7065	7058	7	17411	17387	24
		Totale classe 17		8813	8801	12	7154	7147	7	17664	17640	24

PROVINCIA DI FOGGIA																		Sottoclasse	Classe	
COMUNI aventi un Centro di almeno 15000 abitanti																				
CERIGNOLA			FOGGIA			LUCERA			MONTE SANT'ANGELO			SAN MARCO IN LAMIS			SAN SEVERO					
M	F		M	F		M	F		M	F		M	F		M	F		M	F	
—	—	—	—	—	—	—	—	—	—	—	—	—	—	—	—	—	—	—	—	52
8	8	—	12	12	—	5	5	—	2	2	—	1	1	—	8	8	—	8	8	53
7	7	—	12	12	—	8	8	—	35	35	—	33	33	—	6	6	—	6	6	54
—	—	—	—	—	—	—	—	—	—	—	—	—	—	—	1	1	—	1	1	—
—	—	—	—	—	—	—	—	—	—	—	—	—	—	—	1	1	—	1	1	—
4	4	—	11	11	—	10	10	—	16	16	—	11	11	—	8	8	—	8	8	—
74	74	—	450	450	—	5	5	—	24	24	—	23	23	—	48	48	—	48	48	—
78	78	—	461	461	—	15	15	—	40	40	—	34	34	—	58	58	—	58	58	—
—	—	—	—	—	—	—	—	—	—	—	—	—	—	—	—	—	—	—	—	16
28	28	—	18	18	—	4	4	—	2	2	—	7	7	—	35	35	—	35	35	55
2	2	—	5	5	—	—	—	—	4	4	—	—	—	—	—	—	—	—	—	56
13	13	—	30	29	1	147	141	6	—	—	—	—	—	—	57	55	2	57	55	2
7	7	—	—	—	—	1	1	—	—	—	—	—	—	—	7	7	—	7	7	58
—	—	—	—	—	—	—	—	—	—	—	—	—	—	—	—	—	—	—	—	59
—	—	—	1	1	—	—	—	—	—	—	—	—	—	—	4	4	—	4	4	60
—	—	—	1	1	—	3	3	—	—	—	—	—	—	—	1	1	—	1	1	—
9	9	—	2	2	—	3	3	—	4	4	—	—	—	—	15	15	—	15	15	—
41	41	—	51	50	1	146	140	6	2	2	—	7	7	—	87	85	2	87	85	2
50	50	—	54	53	1	152	146	6	6	6	—	7	7	—	103	101	2	103	101	2
—	—	—	—	—	—	—	—	—	—	—	—	—	—	—	—	—	—	—	—	17
9	9	—	32	32	—	2	2	—	3	3	—	—	—	—	8	8	—	8	8	61
448	448	—	598	598	—	169	169	—	114	114	—	81	81	—	300	300	—	300	300	62
169	168	1	1549	1543	6	57	57	—	49	49	—	29	29	—	241	223	18	241	223	18
24	24	—	108	108	—	14	14	—	5	5	—	1	1	—	21	21	—	21	21	64
—	—	—	—	—	—	—	—	—	—	—	—	—	—	—	—	—	—	—	—	65
9	9	—	32	32	—	2	2	—	3	3	—	—	—	—	8	8	—	8	8	—
1	1	—	9	9	—	—	—	—	—	—	—	—	—	—	—	—	—	—	—	—
640	639	1	2246	2240	6	240	240	—	168	168	—	111	111	—	562	544	18	562	544	18
650	649	1	2287	2281	6	242	242	—	171	171	—	111	111	—	570	552	18	570	552	18

Segue: TAVOLA XXIII.

Classe	Sottoclasse	PROFESSIONI E CONDIZIONI a) padroni di aziende, amministratori, direttori, b) impiegati, c) artigiani indipendenti, d) operai salariati, garzoni.	Posizione	Segue: PROVINCIA DI BARI DELLE PUGLIE										
				Segue: CIRCONDARI						TOTALE				
				BARI DELLE PUGLIE			BARLETTA							
				M	F		M	F		M	F			
18		INDUSTRIA TESSILE. (Seta, cotone, ecc.).												
	66	Addetti alle industrie tessili.....	a	27	27	—	—	—	—	—	—	27	27	—
			b	—	—	—	—	—	—	—	—	—	—	—
			c	302	76	226	545	58	487	1012	144	868		
			d	515	128	387	447	114	333	1119	249	870		
		Totale classe 18		844	231	613	992	172	820	2158	420	1738		
19		TESSUTI SPECIALI.												
	67	Fabbricanti di nastri, passamani, ecc.		4	4	—	3	3	—	18	18	—		
	68	Fabbricanti di tessuti a maglia. Retai.		167	9	158	20	3	17	197	12	185		
	69	Fabbricanti di cappelli e oggetti di feltro		84	67	17	12	12	—	99	82	17		
	70	Fabbricanti di impermeabili, tele ce- rate, ecc.....		3	2	1	1	—	1	4	2	2		
			a	4	4	—	—	—	—	4	4	—		
			b	1	1	—	—	—	—	1	1	—		
			c	65	24	41	21	12	9	100	43	57		
			d	188	53	135	15	6	9	213	66	147		
		Totale classe 19		258	82	176	36	18	18	318	114	204		
20		VESTIARIO, ARREDAMENTO DOMESTICO, NETTEZZA E ACCONCIATURA DELLA PERSONA.....												
	71	Addetti alla confezione della bianche- ria, ecc.....		350	6	344	2829	4	2825	342	10	341		
	72	Sarti.....		4433	1257	3176	2157	749	1708	798	2266	5642		
	73	Tappezzieri, materassai, addobbatori, ecc.....		85	81	4	28	27	1	124	112	12		
	74	Modiste, ricamatrici, ombrellai, ecc.		419	25	474	292	8	284	861	47	814		
	75	Lavandaie, stiratrici, smacchiatrici e tintori		529	13	399	173	60	113	782	237	575		
	76	Addetti ai bagni pubblici		3	3	—	1	—	1	6	4	2		
	77	Barbieri e parrucchieri		1122	1103	19	102	1077	15	2560	2523	37		
			a	1	1	—	—	—	—	1	1	—		
			b	—	—	—	—	—	—	—	—	—		
			c	296	1157	1804	2789	937	182	6565	2483	4082		
			d	4059	1447	261	408	958	312	9095	2685	6416		
		Totale classe 20		7021	2605	4416	6872	1925	4947	15661	5169	10492		
21		INDUSTRIE CHIMICHE.												
	78	Addetti alla fabbricazione delle acque gassose e ghiaccio, ecc.....		29	25	4	7	6	1	38	33	5		
	79	Addetti alla fabbricazione dell'amido, dello zucchero e del glucosio.....		3	3	—	—	—	—	3	3	—		

Segue: TAVOLA XXIII.

Classe.	Sottoclasse	PROFESSIONI E CONDIZIONI a) padroni di aziende, amministratori, direttori, b) impiegati, c) artigiani indipendenti, d) operai salariati, garzoni.	Posizione	Segue: PROVINCIA DI BARI DELLE PUGLIE								
				Segue: CIRCONDARI						TOTALE		
				BARI DELLE PUGLIE			BARLETTA					
				M	F	M	F	M	F	M	F	F
80		Addetti alle distillerie e raffinerie dell'alcool		26	25	1	18	18	—	46	45	1
81		Fabbricanti di birra, liquori, ecc		5	4	1	—	—	—	6	5	1
82		Addetti alla estrazione delle essenze per profumi, liquori, ecc.....		14	13	1	8	8	—	22	21	1
83		Fabbricanti di saponi, candele, colla, ecc		398	385	13	39	38	1	440	426	14
84		Addetti alla fabbricazione del caucciù, della celluloido, ecc.....		6	6	—	—	—	—	6	6	—
85		Addetti alla manifattura dei tabacchi.		483	133	350	7	6	1	491	140	351
86		Fabbricanti di fiammiferi		85	39	46	7	7	—	93	47	46
87		Fabbricanti di prodotti esplodenti. Pirotecnici		40	40	—	26	24	2	76	74	2
88		Fabbricanti di concimi chimici, materie coloranti, prodotti farmaceutici, ecc.		57	51	6	25	22	3	87	78	9
			a	89	85	4	24	23	1	116	111	5
			b	73	68	5	17	16	1	93	87	6
			c	44	40	4	16	16	—	65	61	4
			d	949	531	409	80	74	6	1034	619	415
		Totale classe 21		1146	724	422	137	129	8	1308	878	430
22		INDUSTRIE POLIGRAFICHE.										
89		Addetti alle tipografie: compositori, ecc.		342	327	15	146	143	3	512	493	19
90		Addetti alle arti poligrafiche, ecc.		18	18	—	1	1	—	20	20	—
91		Dattilografi, stenografi, ecc.		53	3	50	6	1	5	62	4	58
			a	11	11	—	3	3	—	15	15	—
			b	56	6	50	7	2	5	66	8	58
			c	20	20	—	18	18	—	43	43	—
			d	326	311	15	125	122	3	470	451	19
		Totale classe 22		413	348	65	153	145	8	594	517	77
23		PRODUZIONE E DISTRIBUZIONE DI FORZA MOTRICE, LUCE, ACQUA, CALORE.										
92		Addetti alla produzione e distribuzione di forza motrice, luce, ecc.		402	401	1	208	208	—	658	657	1
93		Addetti alla produzione del gas, ecc.		89	89	—	1	1	—	100	100	—
94		Addetti alla generazione del vapore ed agl'impianti di acqua potabile, ecc.		54	51	3	13	13	—	80	77	3
			a	5	5	—	3	3	—	8	8	—
			b	51	47	4	25	25	—	85	81	4
			c	35	35	—	16	16	—	54	54	—
			d	454	454	—	178	178	—	691	691	—
		Totale classe 23		545	541	4	222	222	—	838	834	4

P R O V I N C I A D I F O G G I A																		Sottoclasse	Classe
C O M U N I a v e n t i u n C e n t r o d i a l m e n o 1 5 0 0 0 a b i t a n t i																			
CERIGNOLA			FOGGIA			LUCERA			MONTE SANT'ANGELO			SAN MARCO IN LAMIS			SAN SEVERO				
MF	M	F	MF	M	F	MF	M	F	MF	M	F	MF	M	F	MF	M	F		
3	3	—	—	—	—	—	—	—	—	—	—	—	—	—	33	33	—	80	
—	—	—	—	—	—	—	—	—	—	—	—	—	—	—	—	—	—	81	
—	—	—	—	—	—	—	—	—	—	—	—	—	—	—	—	—	—	82	
—	—	—	1	1	—	—	—	—	—	—	—	—	—	—	2	—	2	83	
—	—	—	—	—	—	—	—	—	—	—	—	—	—	—	—	—	—	84	
—	—	—	—	—	—	—	—	—	—	—	—	—	—	—	—	—	—	85	
—	—	—	—	—	—	—	—	—	—	—	—	—	—	—	—	—	—	86	
8	8	—	10	10	—	1	1	—	—	—	—	—	—	—	3	3	—	87	
2	2	—	2	2	—	—	—	—	1	1	—	—	—	—	2	2	—	88	
—	—	—	—	—	—	—	—	—	—	—	—	—	—	—	—	—	—	—	
2	2	—	1	1	—	—	—	—	1	1	—	—	—	—	1	1	—	—	
—	—	—	1	1	—	1	1	—	—	—	—	—	—	—	5	5	—	—	
12	12	—	12	12	—	—	—	—	—	—	—	1	1	—	35	33	2	—	
14	14	—	14	14	—	1	1	—	1	1	—	1	1	—	41	39	2	—	
—	—	—	—	—	—	—	—	—	—	—	—	—	—	—	—	—	—	—	
12	11	1	44	44	—	23	21	2	—	—	—	—	—	—	12	12	—	89	
—	—	—	—	—	—	—	—	—	—	—	—	—	—	—	—	—	—	90	
1	—	1	2	—	2	1	—	1	—	—	—	—	—	—	2	1	1	91	
—	—	—	—	—	—	3	3	—	—	—	—	—	—	—	—	—	—	—	
1	—	1	2	—	2	1	—	1	—	—	—	—	—	—	2	1	1	—	
2	2	—	—	—	—	6	6	—	—	—	—	—	—	—	4	4	—	—	
10	9	1	44	44	—	14	12	2	—	—	—	—	—	—	8	8	—	—	
13	11	2	46	44	2	24	21	3	—	—	—	—	—	—	14	13	1	—	
—	—	—	—	—	—	—	—	—	—	—	—	—	—	—	—	—	—	—	
40	40	—	88	88	—	27	27	—	4	4	—	—	—	—	40	40	—	92	
—	—	—	52	51	1	—	—	—	—	—	—	—	—	—	—	—	—	93	
1	1	—	1	1	—	—	—	—	—	—	—	—	—	—	—	—	—	94	
—	—	—	2	2	—	1	1	—	—	—	—	—	—	—	—	—	—	—	
2	2	—	9	8	1	—	—	—	—	—	—	—	—	—	2	2	—	—	
3	3	—	2	2	—	3	3	—	—	—	—	—	—	—	—	—	—	—	
36	36	—	128	128	—	23	23	—	4	4	—	—	—	—	38	38	—	—	
41	41	—	141	140	1	27	27	—	4	4	—	—	—	—	40	40	—	—	

22

23

Segue: TAVOLA XXIII.

		Segue: PROVINCIA DI BARI DELLE PUGLIE													
Classe	Sottoclasse	PROFESSIONI E CONDIZIONI a) padroni di aziende, amministratori, direttori, b) impiegati, c) artigiani indipendenti, d) operai salariati, garzoni.	Posizione	Segue: CIRCONDARI						TOTALE					
				BARI DELLE PUGLIE			BARLETTA			M F	M	F			
				M	F		M	F							
24		TRASPORTI E VIABILITÀ.													
	95	Addetti ai trasporti terrestri senza guide		3146	3146	—	2680	268	—	6489	6489	—			
	96	Addetti ai trasporti terrestri su guide.		2848	2828	20	82	799	3	4081	4052	29			
	97	Addetti ai trasporti per acqua.....		2701	2701	—	227	2527	—	5234	5234	—			
	98	Addetti ai lavori di carico e scarico...		748	741	7	259	257	2	1127	1118	9			
	99	Addetti ai servizi di corrispondenza : poste, telefoni e telegrafi.....		692	618	74	330	304	26	1122	1003	119			
	100	Addetti ai servizi di manutenzione stradale e polizia urbana; cantonieri, spazzini, ecc		777	755	22	773	772	1	1776	1748	28			
		a		6	6	—	5	5	—	11	11	—			
		b		1648	1566	82	411	388	23	2218	2096	122			
		c		1283	1283	—	787	787	—	2342	2342	—			
		d		7975	7934	41	6168	6159	9	15258	15193	65			
		Totale classe 24		10912	10789	123	7371	7339	32	19829	19644	185			
25		INDUSTRIE NON SPECIFICATE.													
	101	Addetti alle industrie non specificate	a	95	95	—	70	69	1	189	188	1			
		b		—	—	—	—	—	—	—	—	—			
		c		101	97	4	47	44	3	209	202	7			
		d		3426	3344	82	1676	1643	33	5222	5094	128			
		Totale classe 25		3622	3536	86	1793	1756	37	5620	5484	136			
		a		501	497	4	210	208	2	777	770	7			
		b		185	1711	141	474	445	29	2506	2316	190			
		c		10787	8638	2149	9556	7009	2347	23697	18519	5138			
		d		37707	32654	4053	29815	26238	3577	74511	66000	8511			
		Totale Industria		50847	44500	6347	40055	34100	5955	101491	87645	13846			
		COMMERCIO													
26		VENDITA DI MERCI E DERRATE ALIMENTARI.													
	102	Venditori di bestiame		77	77	—	29	22	—	160	160	—			
	103	Venditori di granaglie, farine, ecc.....		215	188	27	181	148	33	453	391	62			
	104	Venditori di pane e pasta da minestra		64	48	16	104	82	22	197	154	43			
	105	Venditori di vino e olio all'ingrosso...		359	354	5	335	330	5	721	708	13			
	106	Venditori di biscotti, dolci, ecc.....		8	8	—	7	6	1	15	14	1			

Segue: TAVOLA XXIII.

Classe	Sottoclasse	PROFESSIONI E CONDIZIONI a) padroni di aziende, amministratori, direttori, b) impiegati, c) artigiani indipendenti, d) operai salariati, garzoni.	Posizione	Segue: PROVINCIA DI BARI DELLE PUGLIE								
				Segue: CIRCONDARI						TOTALE		
				BARI DELLE PUGLIE			BARLETTA					
				MF	M	F	MF	M	F	MF	M	F
	107	Venditori di uova, latte, frutta, pesce, erbaggi, ecc.....		2135	1861	274	1491	1370	121	4065	3610	455
	108	Venditori di droghe, generi alimentari, ecc.		140	133	7	63	60	3	219	207	12
			a	2884	2562	322	2123	1939	184	5603	5026	577
			b	9	7	2	8	8	—	17	15	2
			d	105	100	5	79	78	1	210	203	7
		Totale classe 26		2998	2669	329	2210	2025	185	5830	5244	586
27		VENDITA DI GENERI NON ALIMENTARI.										
	109	Venditori di combustibili solidi, ecc.		114	98	16	83	83	—	231	215	16
	110	Venditori di mobili, strumenti musicali, ecc.....		46	44	2	8	8	—	54	52	2
	111	Venditori di oggetti di pelo, cuoio, calzature, guanti, ecc.....		108	105	3	53	52	1	177	173	4
	112	Venditori di spazzole, pettini, coralli, ventagli, giocattoli, ecc.....		26	24	2	13	13	—	42	40	2
	113	Venditori di oggetti di cancelleria, libri, giornali, ecc.....		66	66	—	29	29	—	100	99	1
	114	Venditori di prodotti metallurgici, armi, macchine, ecc.....		91	87	4	53	53	—	155	151	4
	115	Gioiellieri, orefici, antiquari, ecc....		130	127	3	44	42	2	200	194	6
	116	Venditori di vetri, ceramiche, laterizi, ecc.....		75	68	7	52	51	1	138	129	9
	117	Venditori di filati, tessuti, mercerie, vestiario, ecc.....		870	798	72	472	442	30	1459	1343	116
	118	Venditori di materiale sanitario, articoli di gomma, ecc.....		15	15	—	2	2	—	19	19	—
			a	1413	1312	101	758	725	33	2389	2238	151
			b	88	83	5	31	30	1	124	118	6
			d	40	37	3	20	20	—	62	59	3
		Totale classe 27		1541	1432	109	809	775	34	2575	2415	160
28		VENDITA DI MERCI DIVERSE E NON SPECIFICATE.										
	119	Venditori di oggetti usati e di rifiuto		38	29	9	22	22	—	68	58	10
	120	Venditori di merci e derrate diverse (senz'altra specificazione).....		258	220	38	109	76	33	428	350	78
	121	Venditori di merci e derrate non specificate		1436	1380	56	1275	1213	62	2898	2759	139
	122	Venditori ambulanti		1037	1007	30	344	332	12	1425	1381	44
			a	2642	2518	124	1708	1603	105	4643	4384	259
			b	65	61	4	33	32	1	100	95	5
			d	62	57	5	9	8	1	76	69	7
		Totale classe 28		2769	2636	133	1750	1643	107	4819	4548	271

PROVINCIA DI FOGGIA

COMUNI aventi un Centro di almeno 15000 abitanti

CERIGNOLA			FOGGIA			LUCERA			MONTE SANT'ANGELO			SAN MARCO IN LAMIS			SAN SEVERO			Sottoclasse	Classe
M	F		M	F		M	F		M	F		M	F		M	F			
178	156	22	427	364	63	72	64	8	49	30	19	33	21	12	178	160	18	107	
9	8	1	17	12	5	5	5	—	2	2	—	1	1	—	3	2	1	108	
240	212	28	499	420	79	97	86	11	61	39	22	33	20	13	239	217	22		
—	—	—	—	—	—	—	—	—	—	—	—	—	—	—	1	1	—		
14	14	—	28	27	1	1	1	—	1	1	—	2	2	—	19	19	—		
254	226	28	527	447	80	98	87	11	62	40	22	35	22	13	259	237	22		
9	9	—	19	13	6	13	12	1	6	6	—	1	1	—	18	16	2	109	
3	3	—	3	2	1	1	1	—	—	—	—	—	—	—	6	3	3	110	
9	6	3	13	9	4	3	3	—	3	3	—	2	2	—	10	8	2	111	
2	2	—	1	1	—	—	—	—	2	2	—	1	1	—	1	1	—	112	
2	1	1	10	9	1	2	1	1	—	—	—	—	—	—	3	3	—	113	
11	11	—	17	16	1	1	1	—	6	6	—	1	—	1	5	4	1	114	
5	4	1	19	18	1	4	4	—	21	21	—	3	3	—	11	10	1	115	
6	6	—	8	7	1	3	3	—	1	1	—	1	—	1	15	14	1	116	
45	45	—	58	51	7	16	15	1	31	29	2	17	15	2	66	56	10	117	
2	2	—	7	7	—	—	—	—	—	—	—	—	—	—	—	—	—	118	
86	81	5	142	120	22	39	36	3	67	65	2	26	22	4	127	108	19		
2	2	—	4	4	—	1	1	—	—	—	—	—	—	—	5	4	1		
6	6	—	9	9	—	3	3	—	3	3	—	—	—	—	3	3	—		
94	89	5	155	133	22	43	40	3	70	68	2	26	22	4	135	115	20		
—	—	—	3	2	1	—	—	—	1	1	—	—	—	—	2	2	—	119	
11	8	3	40	31	9	2	1	1	10	10	—	4	4	—	18	16	2	120	
131	122	9	304	276	28	68	58	10	8	8	—	11	6	5	84	80	4	121	
80	78	2	129	115	14	21	19	2	12	8	4	7	5	2	82	71	11	122	
220	206	14	463	411	52	90	77	13	30	26	4	21	14	7	182	165	17		
—	—	—	3	3	—	1	1	—	1	1	—	1	1	—	4	4	—		
2	2	—	10	10	—	—	—	—	—	—	—	—	—	—	—	—	—		
222	208	14	476	424	52	91	78	13	31	27	4	22	15	7	186	169	17		

27

28

Segue: TAVOLA XXIII.

Classe	Sottoclasse	PROFESSIONI E CONDIZIONI a) padroni di aziende, amministratori, direttori, b) impiegati, c) artigiani indipendenti, d) operai salarati, garzoni.	Posizione	Segue: PROVINCIA DI BARI DELLE PUGLIE											
				Segue: CIRCONDARI						TOTALE					
				BARI DELLE PUGLIE			BARLETTA								
				MF	M	F	MF	M	F	MF	M	F			
29		ESERCIZI PUBBLICI.													
	123	Proprietari e personale di alberghi e pensioni; locandieri, affittacamere, ecc.....		264	142	122	55	43	12	339	195	144			
	124	Proprietari e personale di trattorie, osterie, bottiglierie, ecc.....		537	467	70	378	359	19	1017	897	120			
	125	Proprietari e personale di caffè, liquorerie, birrerie, ecc.....		495	439	56	300	265	35	873	769	104			
	126	Rivenditori di sale e tabacchi.....		152	114	38	91	77	14	274	212	62			
	127	Appaltatori, impresari di spettacoli pubblici e personale non artistico dei medesimi.....		14	13	1	7	7	—	24	23	1			
			<i>a</i>	943	687	256	633	558	75	1778	1591	387			
			<i>b</i>	27	26	1	11	11	—	40	38	2			
			<i>d</i>	492	462	30	187	182	5	709	667	42			
		Totale classe 29		1462	1175	287	831	751	80	2527	2096	431			
30		ISTITUTI DI EMISSIONE, CREDITO, CAMBIO, ASSICURAZIONE, ECC.													
	128	Personale di banche, borse, istituti di assicurazione, esattorie, ecc.....		462	434	23	136	133	3	654	620	34			
	129	Spedizionieri, commissionari, rappresentanti.....		533	529	4	138	138	—	687	682	5			
	130	Mediatori, sensali, stimatori, ecc.....		294	293	1	536	536	—	931	929	2			
	131	Addetti alle aziende commerciali in genere.....		1325	1217	108	354	341	13	1750	1623	127			
			<i>a</i>	622	618	4	574	574	—	1303	1297	6			
			<i>b</i>	1992	1855	137	590	574	16	2719	2557	162			
		Totale classe 30		2614	2473	141	1164	1148	16	4022	3854	168			
			<i>a</i>	8504	7697	807	5796	5399	397	15716	14336	1380			
			<i>b</i>	2181	2032	140	673	655	18	3000	2823	177			
			<i>d</i>	699	656	43	295	288	7	1057	998	59			
		Totale Commercio		11384	10385	999	6764	6342	422	19773	18157	1616			
		AMMINISTRAZIONE PUBBLICA E PRIVATA													
31		AMMINISTRAZIONE PUBBLICA.													
	132	Personale diplomatico.....		6	6	—	—	—	—	6	6	—			
	133	Impiegati e funzionari dello Stato.....		892	857	35	427	425	2	1393	1355	38			
	134	Impiegati delle Provincie, dei Comuni, degli Istituti di beneficenza, ecc....		606	578	28	393	384	9	1117	1079	38			
		Totale classe 31		1504	1441	63	820	809	11	2516	2440	76			

P R O V I N C I A D I F O G G I A

COMUNI aventi un Centro di almeno 15 000 abitanti

CERIGNOLA			FOGGIA			LUCERA			MONTE SANT'ANGELO			SAN MARCO IN LAMIS			SAN SEVERO			Sottoclasse	Classe
M	F		M	F		M	F		M	F		M	F		M	F			
M	F		M	F		M	F		M	F		M	F		M	F			
6	5	1	68	41	27	12	7	5	3	2	1	2	1	1	4	3	1	123	
57	54	3	196	174	22	54	52	2	21	16	5	22	21	1	163	161	2	124	
37	37	—	57	50	7	5	5	—	15	6	9	5	5	—	59	55	4	125	
10	8	2	8	6	2	5	5	—	6	4	2	3	1	2	9	7	2	126	
1	1	—	2	1	1	—	—	—	—	—	—	—	—	—	—	—	—	127	
87	81	6	202	151	51	51	44	7	45	28	17	32	28	4	180	175	5		
—	—	—	5	4	1	—	—	—	—	—	—	—	—	—	—	—	—		
24	24	—	124	117	7	25	25	—	—	—	—	—	—	—	55	51	4		
111	105	6	331	272	59	76	69	7	45	28	17	32	28	4	235	226	9		
28	28	—	120	113	7	14	14	—	1	1	—	4	4	—	26	22	4	128	
14	12	2	26	26	—	9	9	—	2	2	—	—	—	—	10	10	—	129	
72	71	1	107	106	1	34	34	—	8	8	—	4	4	—	82	82	—	130	
95	93	2	174	168	6	31	31	—	2	2	—	6	6	—	61	60	1	131	
77	74	3	120	119	1	40	40	—	10	10	—	5	5	—	85	85	—		
132	130	2	307	294	13	48	48	—	3	3	—	9	9	—	94	89	5		
209	204	5	427	413	14	88	88	—	13	13	—	14	14	—	179	174	5		
710	654	56	1426	1221	205	317	283	34	213	168	45	117	89	28	813	750	63		
134	132	2	319	305	14	50	50	—	4	4	—	10	10	—	104	98	6		
46	46	—	171	163	8	29	29	—	4	4	—	2	2	—	77	73	4		
890	832	58	1916	1689	227	396	362	34	221	176	45	129	101	28	994	921	73		
—	—	—	—	—	—	—	—	—	—	—	—	—	—	—	—	—	—	132	
35	35	—	160	156	4	99	98	1	18	18	—	8	8	—	28	27	1	133	
50	49	1	124	117	7	29	29	—	12	12	—	13	13	—	33	33	—	134	
85	84	1	284	273	11	128	127	1	30	30	—	21	21	—	61	60	1		

Segue: TAVOLA XXIII.

Classe	Sottoclasse	PROFESSIONI E CONDIZIONI a) padroni di aziende, amministratori, direttori, b) impiegati, c) artigiani indipendenti, d) operai salariati, garzoni.	Posizione	Segue: PROVINCIA DI BARI DELLE PUGLIE										
				Segue: CIRCONDARI						TOTALE				
				BARI DELLE PUGLIE			BARLETTA							
				M	F		M	F		M	F			
32		DIFESA DEL PAESE.												
	135	Carabinieri Reali e Guardie di Finanza		2193	2193	—	437	437	—	2779	2779	—		
	136	Altri corpi dell'Esercito		2471	2471	—	568	568	—	3122	3122	—		
	137	Armata		48	48	—	25	25	—	73	73	—		
		Totale classe 32		4712	4712	—	1030	1030	—	5974	5974	—		
33		CORPI ORGANIZZATI E PERSONALE DI SERVIZIO DI PUBBLICA AMMINISTRAZIONE.												
	138	Addetti ai corpi organizzati al servizio dello Stato		91	91	—	89	89	—	187	187	—		
	139	Addetti ai corpi organizzati al servizio delle Provincie e dei Comuni.....		430	430	—	425	425	—	947	947	—		
	140	Personale di servizio dello Stato.....		76	71	5	34	30	4	126	114	12		
	141	Personale di servizio delle Provincie, dei Comuni, degli Istituti di beneficenza, ecc.		318	247	71	229	182	47	638	505	133		
		Totale classe 33		915	839	76	777	726	51	1898	1753	145		
34		AMMINISTRAZIONE PRIVATA.												
	142	Impiegati di società, circoli sportivi, ecc., maestri di casa, intendenti, ecc.....		262	252	10	472	466	6	811	794	17		
35	143	IMPIEGATI, COMMESSI E FATTORINI (senz'altra specificazione).....		725	675	50	475	462	13	1271	1207	64		
		Totale Amministrazione pubblica e privata		8118	7919	199	3574	3493	81	12470	12168	302		
		CULTO, PROFESSIONI E ARTI LIBERALI												
36		CULTO.												
	144	Sacerdoti e chierici del clero cattolico secolare		528	528	—	388	388	—	1057	1057	—		
	145	Fraati, monache, suore, laici e converse.		453	55	398	271	13	258	813	68	745		
	146	Pastori evangelici e ministri di altri culti		5	5	—	4	4	—	16	16	—		
	147	Impiegati della Curia pontificia, delle Curie vescovili e degli istituti ecclesiastici		2	2	—	2	2	—	4	4	—		
	148	Addetti al servizio delle chiese cattoliche		64	59	5	60	59	1	166	160	6		
	149	Addetti ai templi di culto non cattolico		1	1	—	1	1	—	2	2	—		
		Totale classe 36		1053	650	403	726	467	259	2058	1307	751		
37		INSEGNAMENTO.												
	150	Maestri, professori degli istituti pubblici e privati		2133	704	1429	1228	542	686	3805	1433	2372		

P R O V I N C I A D I F O G G I A																		Sottoclasse	Classe
C O M U N I a v e n t i u n C e n t r o d i a l m e n o 15 000 a b i t a n t i																			
CERIGNOLA			FOGGIA			LUCERA			MONTE SANT'ANGELO			SAN MARCO IN LAMIS			SAN SEVERO				
MF	M	F	MF	M	F	MF	M	F	MF	M	F	MF	M	F	MF	M	F		
22	22	—	281	281	—	31	31	—	31	31	—	—	—	—	56	56	—	135	
188	188	—	565	565	—	100	100	—	—	—	—	8	8	—	102	102	—	136	
—	—	—	—	—	—	—	—	—	—	—	—	—	—	—	—	—	—	137	
210	210	—	846	846	—	131	131	—	31	31	—	8	8	—	158	158	—	32	
4	4	—	96	96	—	13	13	—	1	1	—	1	1	—	18	18	—	138	
49	49	—	183	183	—	47	47	—	14	14	—	12	12	—	52	52	—	139	
3	2	1	19	18	1	29	29	—	4	4	—	3	2	1	5	5	—	140	
24	20	4	85	69	16	24	22	2	13	13	—	11	10	1	34	27	7	141	
80	75	5	383	366	17	113	111	2	32	32	—	27	25	2	109	102	7	34	
173	169	4	233	230	3	29	29	—	22	22	—	29	29	—	56	56	—	142	
51	48	3	704	672	32	28	28	—	1	1	—	2	2	—	54	45	9	143	
599	586	13	2450	2387	63	429	426	3	116	116	—	87	85	2	438	421	17	35	
42	42	—	43	43	—	31	31	—	25	25	—	45	45	—	45	45	—	144	
1	1	—	53	—	53	37	3	34	4	—	4	10	10	—	14	—	14	145	
—	—	—	—	—	—	—	—	—	—	—	—	—	—	—	—	—	—	146	
—	—	—	—	—	—	—	—	—	—	—	—	—	—	—	—	—	—	147	
8	8	—	5	5	—	5	5	—	7	7	—	4	4	—	16	16	—	148	
—	—	—	—	—	—	—	—	—	1	1	—	—	—	—	—	—	—	149	
51	51	—	101	48	53	73	39	34	37	33	4	59	59	—	75	61	14	37	
116	47	69	463	130	333	126	57	69	51	22	29	50	19	31	180	60	120	150	

Segue: TAVOLA XXIII.

Classe	Sottoclasse	PROFESSIONI E CONDIZIONI a) padroni di aziende, amministratori, direttori, b) impiegati, c) artigiani indipendenti, d) operai salariati, garzoni.	Posizione	Segue: PROVINCIA DI BARI DELLE PUGLIE								
				Segue: CIRCONDARI						TOTALE		
				BARI DELLE PUGLIE			BARLETTA					
				M	F	M	F	M	F	M	F	M
	151	Insegnanti di musica vocale e strumentale e di recitazione.....		66	58	8	31	18	13	114	90	24
	152	Maestri di ginnastica, scherma, equitazione, ballo, ecc.....		8	7	1	1	—	1	9	7	2
	153	Sacerdoti, monaci, monache, ecc. addetti all'insegnamento.....		74	18	56	115	30	85	210	58	152
		Totale classe 37		2281	787	1494	1375	590	785	4138	1588	2550
38		PROFESSIONI SANITARIE.										
	154	Medici, chirurghi, ostetrici.....		376	373	3	201	201	—	653	649	4
	155	Dentisti.....		22	22	—	9	6	3	32	29	3
	156	Levatrici.....		116	—	116	53	—	53	204	—	204
	157	Veterinari.....		35	35	—	21	21	—	74	74	—
	158	Farmacisti (padroni e assistenti di farmacia).....		167	163	4	139	135	4	345	337	8
	159	Flebotomi, callisti, massaggiatori, manicure, ecc.....		3	3	—	—	—	—	3	3	—
	160	Infermieri.....		80	43	37	29	22	7	114	69	45
	161	Sacerdoti, monaci, monache, addetti all'assistenza.....		60	1	59	27	1	26	147	2	145
		Totale classe 38		859	640	219	479	386	93	1572	1163	409
39		PROFESSIONI LEGALI.										
	162	Avvocati, procuratori e causidici.....		462	461	1	429	429	—	959	958	1
	163	Notai.....		92	92	—	58	58	—	173	173	—
		Totale classe 39		554	553	1	487	487	—	1132	1131	1
40		LETTERE E SCIENZE APPLICATE.....										
	164	Letterati, pubblicisti, traduttori, ecc.		46	45	1	7	6	1	53	51	2
	165	Ingegneri e architetti.....		150	150	—	81	81	—	248	248	—
	166	Dottori in scienze agrarie, geometri, agrimensori, ecc.....		105	105	—	65	65	—	201	201	—
	167	Dottori in scienze commerciali, ragionieri, contabili, ecc.....		298	287	11	181	174	7	520	500	20
		Totale classe 40		599	587	12	334	326	8	1022	1000	22
41		ARTI BELLE.										
	168	Scultori, pittori, scenografi e miniatori.		18	17	1	22	21	1	48	46	2
	169	Disegnatori e calligrafi.....		18	18	—	2	2	—	20	20	—
	170	Modelli.....		3	3	—	3	1	2	6	4	2

PROVINCIA DI FOGGIA																		Sottoclasse	Classe
COMUNI aventi un Centro di almeno 15 000 abitanti																			
CERIGNOLA			FOGGIA			LUCERA			MONTE SANT'ANGELO			SAN MARCO IN LAMIS			SAN SEVERO				
MF	M	F	MF	M	F	MF	M	F	MF	M	F	MF	M	F	MF	M	F		
4	4	—	13	12	1	3	3	—	1	1	—	1	1	—	9	8	1	151	
—	—	—	1	1	—	—	—	—	6	—	6	1	—	1	2	1	1	152	
9	—	9	29	1	28	14	2	12	—	—	—	1	1	—	4	4	—	153	
129	51	78	506	144	362	143	62	81	58	23	35	53	21	32	195	73	122	38	
24	24	—	43	43	—	14	14	—	16	16	—	9	9	—	29	27	2	154	
—	—	—	3	3	—	—	—	—	—	—	—	—	—	—	1	1	—	155	
7	—	7	19	—	19	5	—	5	1	—	1	5	—	5	5	—	5	156	
5	5	—	5	5	—	1	1	—	1	1	—	2	2	—	3	3	—	157	
15	15	—	25	25	—	13	13	—	6	6	—	4	4	—	14	14	—	158	
—	—	—	1	1	—	1	1	—	—	—	—	—	—	—	—	—	—	159	
6	5	1	12	7	5	2	1	1	—	—	—	2	1	1	6	3	3	160	
—	—	—	21	—	21	—	—	—	—	—	—	1	—	1	8	—	8	161	
57	49	8	129	84	45	36	30	6	24	23	1	23	16	7	66	48	18	39	
32	32	—	81	81	—	90	90	—	12	12	—	8	8	—	44	44	—	162	
28	28	—	7	7	—	5	5	—	7	7	—	—	—	—	7	7	—	163	
60	60	—	88	88	—	95	95	—	19	19	—	8	8	—	51	51	—	40	
—	—	—	4	4	—	3	3	—	—	—	—	—	—	—	—	—	—	164	
5	5	—	44	44	—	7	7	—	4	4	—	3	3	—	2	2	—	165	
17	17	—	42	42	—	6	6	—	2	2	—	3	3	—	9	9	—	166	
14	14	—	69	62	7	7	7	—	2	2	—	—	—	—	18	18	—	167	
36	36	—	159	152	7	23	23	—	8	8	—	6	6	—	29	29	—	41	
1	1	—	1	1	—	—	—	—	—	—	—	—	—	—	1	1	—	168	
—	—	—	1	1	—	1	1	—	—	—	—	—	—	—	2	2	—	169	
—	—	—	—	—	—	1	1	—	—	—	—	—	—	—	—	—	—	170	

Segue: TAVOLA XXIII.

Classe	Sottoclasse	PROFESSIONI E CONDIZIONI a) padroni di aziende, amministratori, direttori, b) impiegati, c) artigiani indipendenti, d) operai salarati, garzoni.	Posizione	Segue: PROVINCIA DI BARI DELLE PUGLIE								
				Segue: CIRCONDARI						TOTALE		
				BARI DELLE PUGLIE			BARLETTA					
				MF	M	F	MF	M	F	MF	M	F
	171	Compositori di musica, direttori d'orchestra e capibanda musicali.....		11	10	1	7	7	—	18	17	1
	172	Musicanti, suonatori ed organisti.....		181	177	4	60	55	5	285	276	9
	173	Artisti di canto, ecc.....		21	10	11	10	7	3	31	17	14
	174	Coreografi, ballerini, ecc.....		2	1	1	—	—	—	2	1	1
	175	Artisti drammatici, lirici, ecc.....		39	24	15	5	4	1	44	28	16
	176	Suggeritori, buttafuori, trovaroba...		1	1	—	—	—	—	1	1	—
	177	Artisti di compagnie equestri e di varietà; artisti cinematografici; burattinai, ecc.....		44	40	4	28	15	13	81	61	20
	178	Fotografi, ecc.....		71	71	—	31	30	1	119	118	1
		Totale classe 41		409	372	37	168	142	26	655	589	66
		Totale Culto, professioni e arti liberali		5755	3589	2166	3569	2398	1171	10577	6778	3799
42		ADDETTI AI SERVIZI DOMESTICI.										
	179	Domestici, portieri, istitutrici, ecc...		2756	250	2506	1660	113	1547	4952	404	4548
		CONDIZIONI NON PROFESSIONALI										
43	180	PROPRIETARI, CAPITALISTI, AGIATI, BENESTANTI		2946	1624	1322	1551	798	753	5259	2764	2495
44		PENSIONATI.										
	181	Pensionati di Amministrazione pubblica e privata.....		1221	925	296	509	356	153	1939	1404	535
	182	Pensionati di guerra		595	286	309	656	337	319	1530	730	800
		Totale classe 44		1816	1211	605	1165	693	472	3469	2134	1335
45	183	STUDENTI, SEMINARISTI, COLLEGIALI		19782	13031	6751	15602	9897	5705	41042	26442	14600
46	184	ATTENDENTI ALLE CURE DOMESTICHE.		139154	—	139154	135069	—	135069	318604	—	318604
47		ALTRE CONDIZIONI NON PROFESSIONALI.										
	185	Persone senza professione, invalidi, disoccupati		1669	1470	199	984	893	91	3291	2846	445
	186	Ricoverati		810	456	354	772	334	438	1819	876	943
	187	Detenuti		676	653	23	584	425	159	1303	1116	187
	188	Mendicanti		150	69	81	53	19	34	246	110	136
	189	Prostitute		87	—	87	55	—	55	156	—	156
		Totale classe 47		3392	2648	744	2448	1671	777	6815	4948	1867
48	190	SENZA INDICAZIONE DI PROFESSIONE.		3114	3114	—	2674	2674	—	6754	6754	—
		Totale Condizioni non professionali		170204	21628	148576	158509	15733	142776	381943	43042	338901

P R O V I N C I A D I F O G G I A																		Sottoclasse	Classe
C O M U N I a v e n t i u n C e n t r o d i a l m e n o 1 5 0 0 0 a b i t a n t i																			
CERRIGNOLA			FOGGIA			LUCERA			MONTE SANT'ANGELO			SAN MARCO IN LAMIS			SAN SEVERO				
MF	M	F	MF	M	F	MF	M	F	MF	M	F	MF	M	F	MF	M	F		
—	—	—	—	—	—	—	—	—	—	—	—	—	—	—	—	—	—	171	
10	10	—	32	31	1	10	10	—	6	6	—	1	1	—	43	43	..	172	
—	—	—	1	1	—	1	1	—	—	—	—	—	—	—	—	—	—	173	
—	—	—	—	—	—	—	—	—	—	—	—	—	—	—	—	—	—	174	
—	—	—	3	—	3	—	—	—	—	—	—	—	—	—	—	—	—	175	
—	—	—	—	—	—	—	—	—	—	—	—	—	—	—	—	—	—	176	
1	1	—	7	6	1	—	—	—	1	1	—	1	1	—	1	1	—	177	
6	6	—	8	8	—	1	1	—	—	—	—	1	1	—	8	8	—	178	
18	18	—	53	48	5	14	14	—	7	7	—	3	3	—	55	55	—		
351	265	86	1036	564	472	384	263	121	153	113	40	152	113	39	471	317	154		
228	26	202	325	45	280	179	11	168	34	4	30	41	—	41	171	9	162	42	
142	70	72	209	151	58	138	68	70	150	80	70	88	21	67	195	105	90	43	
49	20	29	513	436	77	36	21	15	27	15	12	41	7	34	37	30	7	44	
38	19	19	58	28	30	12	3	9	77	24	53	89	20	69	58	25	33	181	
87	39	48	571	464	107	48	24	24	104	39	65	130	27	103	95	55	40	182	
1470	827	643	5040	3298	1742	1233	729	504	640	340	300	757	425	332	2068	1178	890	183	45
13425	—	13425	21926	—	21926	5140	—	5140	7820	—	7820	6237	—	6237	10665	—	10665	184	46
96	93	3	236	227	9	27	26	1	32	23	9	20	19	1	77	72	5	185	
36	22	14	366	129	237	73	27	46	17	15	2	1	1	—	39	19	20	186	
—	—	—	207	195	12	320	295	25	—	—	—	—	—	—	76	70	6	187	
3	1	2	4	3	1	1	1	—	10	6	4	10	2	8	12	5	7	188	
—	—	—	30	—	30	—	—	—	—	—	—	—	—	—	7	—	7	189	
135	116	19	843	554	289	421	349	72	59	44	15	31	22	9	211	166	45		
310	310	—	692	692	—	99	99	—	14	14	—	31	31	—	236	236	—	190	48
15569	1362	14207	29281	5159	24122	7079	1269	5810	8787	517	8270	7274	526	6748	13470	1740	11730		

Segue: TAVOLA XXIII.

**Popolazione presente di età superiore a 10 anni
nei Comuni aventi un Centro di almeno 15 000**

Classe	Sottoclasse	PROFESSIONI E CONDIZIONI a) padroni di aziende, amministratori, direttori, b) impiegati, c) artigiani indipendenti, d) operai salariati, garzoni.	Posizione	Segue: PROVINCIA DI FOGGIA								
				C I R C O N D A R I								
				BOVINO			FOGGIA			SAN SEVERO		
				M	F	T	M	F	T	M	F	T
AGRICOLTURA - CACCIA - PESCA												
1	AGRICOLTURA E CACCIA.											
1	1	Agricoltori che conducono terreni propri	5237	3587	1650	10122	7381	2741	11185	8826	2359	
2	2	Enfiteuti ed utilisti.....	706	625	81	3760	3760	—	61	48	13	
3	3	Fittavoli	425	346	79	1313	1143	170	3427	2733	694	
4	4	Mezzadri e coloni.....	894	790	104	593	512	81	1313	1220	93	
5	5	Contadini obbligati.....	140	125	15	353	256	97	762	538	224	
6	6	Giornalieri di campagna, bifolchi, ecc.	9579	5690	3889	31235	25643	5592	32021	23584	8437	
7	7	Fattori, agenti di campagna.....	10	10	—	73	72	1	96	94	2	
8	8	Giardinieri, ortolani, ecc.....	69	52	17	699	658	41	452	400	52	
9	9	Pastori, bovani e mandriani.....	1184	1160	24	3079	3044	35	3871	3820	51	
10	10	Allevatori di animali, apicoltori, ecc.	—	—	—	35	35	—	14	10	4	
11	11	Boscaioli, carbonai e taglialegna.....	47	47	—	490	473	17	309	305	4	
12	12	Guardie campestri e guardaboschi privati	26	26	—	129	129	—	131	131	—	
13	13	Cacciatori, raccoglitori di funghi, ecc.	—	—	—	9	9	—	1	1	—	
		Totale classe 1	18317	12458	5859	51890	43115	8775	53643	41710	11933	
2	PESCA.											
14	14	Piscicultori	—	—	—	—	—	—	—	—	—	
15	15	Pescatori e vallanti.....	—	—	—	266	266	—	955	955	—	
		Totale classe 2	—	—	—	266	266	—	955	955	—	
		Totale Agricoltura - Caccia - Pesca	18317	12458	5859	52156	43381	8775	54598	42665	11933	
INDUSTRIA												
3	MINIERE.											
16	16	Minatori di metalli, solfo, combustibili fossili. Addetti alle ricerche minerarie.....	—	—	—	—	—	—	—	—	—	
		Totale classe 3	—	—	—	8	8	—	14	14	—	

classificata secondo il sesso e la professione
abitanti, nei Circondari e nelle Provincie.

PROVINCIA DI LECCE																
COMUNI aventi un Centro di almeno 15000 abitanti															Sottoclasse	Classe
TOTALE			BRINDISI			CEGLIE MESSAPICO			FRANCAVILLA FONTANA			LECCE				
MF	M	F	MF	M	F	MF	M	F	MF	M	F	MF	M	F		
26544	19794	6750	511	461	50	3769	2457	1312	1620	1290	330	193	154	39	1	1
4527	4433	94	3	3	—	154	129	25	224	150	74	—	—	—	2	2
5165	4222	943	126	122	4	485	341	144	471	396	75	163	109	54	3	3
2800	2522	278	15	15	—	409	257	152	71	66	5	479	404	75	4	4
1255	919	336	—	—	—	3	3	—	11	7	4	16	12	4	5	5
72835	54917	17918	3261	2817	444	2456	1689	767	5261	3476	1785	1686	1405	281	6	6
179	176	3	32	26	6	1	1	—	12	12	—	11	10	1	7	7
1220	1110	110	101	75	26	14	12	2	42	42	—	175	156	19	8	8
8134	8024	110	313	293	20	93	78	15	215	206	9	156	152	4	9	9
49	45	4	1	1	—	—	—	—	—	—	—	—	—	—	10	10
846	825	21	66	66	—	13	13	—	16	16	—	15	14	1	11	11
286	286	—	17	17	—	—	—	—	18	18	—	2	2	—	12	12
10	10	—	—	—	—	—	—	—	—	—	—	1	1	—	13	13
123850	97283	26567	4446	3896	550	7397	4980	2417	7961	5679	2282	2897	2419	478		
—	—	—	—	—	—	—	—	—	—	—	—	2	2	—	14	14
1221	1221	—	196	196	—	—	—	—	1	1	—	3	3	—	15	15
1221	1221	—	196	196	—	—	—	—	1	1	—	5	5	—		
125071	98504	26567	4642	4092	550	7397	4980	2417	7962	5680	2282	2902	2424	478		
—	—	—	—	—	—	—	—	—	—	—	—	—	—	—	16	16
22	22	—	—	—	—	2	2	—	—	—	—	2	2	—		
22	22	—	—	—	—	2	2	—	—	—	—	2	2	—		

Segue: TAVOLA XXIII.

Classe	Sottoclasse	PROFESSIONI E CONDIZIONI <i>a)</i> padroni di aziende, amministratori, direttori, <i>b)</i> impiegati, <i>c)</i> artigiani indipendenti, <i>d)</i> operai salariati, garzoni.	Posizione	Segue: PROVINCIA DI FOGGIA															
				C I R C O N D A R I															
				BOVINO			FOGGIA			SAN SEVERO									
				MF	M	F	MF	M	F	MF	M	F							
4	17	CAVE DI OGNI GENERE. Cavatori di pietre, di materiale da ce- menti, ecc.....	<i>a</i>	—	—	—	—	—	—	—	—	—	—	—	—	—	—	—	—
			<i>b</i>	—	—	—	—	—	—	—	—	—	—	—	—	—	—	—	—
			<i>d</i>	—	—	—	271	271	—	168	168	—	—	—	—	—	—	—	—
		Totale classe 4		—	—	—	271	271	—	168	168	—	—	—	—	—	—	—	—
5	18	SALINE MARITTIME E ACQUE MINERALI. Salinari ; addetti alla estrazione delle acque minerali.....	<i>a</i>	—	—	—	4	4	—	—	—	—	—	—	—	—	—	—	—
			<i>b</i>	—	—	—	—	—	—	—	—	—	—	—	—	—	—	—	—
			<i>d</i>	—	—	—	226	223	3	12	12	—	—	—	—	—	—	—	—
		Totale classe 5		—	—	—	230	227	3	12	12	—	—	—	—	—	—	—	—
6	19	INDUSTRIA DEL LEGNO, DELLA PAGLIA E AFFINI. Addetti ai depositi del legname, se- gatori, ecc.....		2	1	1	5	4	1	315	315	—	—	—	—	—	—	—	—
	20	Falegnami, carrozzieri,carpentieri, ecc.		242	242	—	1986	1986	—	931	931	—	—	—	—	—	—	—	—
	21	Intagliatori, intarsiatori, ebanisti, ecc.		12	12	—	176	175	1	45	45	—	—	—	—	—	—	—	—
	22	Verniciatori e doratori in genere.....		1	1	—	34	34	—	4	4	—	—	—	—	—	—	—	—
	23	Fabbricanti di oggetti in truciolo e sughero		—	—	—	1	1	—	—	—	—	—	—	—	—	—	—	—
	24	Fabbricanti di oggetti in canna e simili		3	2	1	20	13	7	20	14	6	—	—	—	—	—	—	—
	25	Fabbricanti di oggetti in paglia e fibre affini ; fabbricanti di cappelli di pa- glia, ecc.....		3	2	1	13	4	9	6	3	3	—	—	—	—	—	—	—
			<i>a</i>	1	1	—	—	—	—	—	—	—	—	—	—	—	—	—	—
			<i>b</i>	—	—	—	—	—	—	—	—	—	—	—	—	—	—	—	—
			<i>c</i>	254	253	1	877	874	3	516	512	4	—	—	—	—	—	—	—
			<i>d</i>	8	6	2	1358	1343	15	805	800	5	—	—	—	—	—	—	—
		Totale classe 6		263	260	3	2235	2217	18	1321	1312	9	—	—	—	—	—	—	—
7	26	INDUSTRIE CHE LAVORANO I CEREALI. Addetti ai depositi dei cereali.....		2	2	—	45	45	—	2	2	—	—	—	—	—	—	—	—
	27	Mugnai		89	75	14	271	269	2	177	171	6	—	—	—	—	—	—	—
	28	Fornai, pastai e panettieri.....		135	106	29	724	640	84	437	267	170	—	—	—	—	—	—	—
	29	Pasticcieri, dolciieri, ecc.....		12	11	1	33	33	—	14	9	5	—	—	—	—	—	—	—
			<i>a</i>	—	—	—	9	9	—	2	2	—	—	—	—	—	—	—	—
			<i>b</i>	1	1	—	3	3	—	—	—	—	—	—	—	—	—	—	—
			<i>c</i>	134	92	42	292	245	47	224	133	91	—	—	—	—	—	—	—
			<i>d</i>	103	101	2	769	730	39	404	314	90	—	—	—	—	—	—	—
		Totale classe 7		238	194	44	1073	987	86	630	449	181	—	—	—	—	—	—	—

PROVINCIA DI LECCE															Sottoclasse	Classe
COMUNI aventi un Centro di almeno 15 000 abitanti																
TOTALE			BRINDISI			CEGLIE MESSAPICO			FRANCAVILLA FONTANA			LECCE				
MF	M	F	MF	M	F	MF	M	F	MF	M	F	MF	M	F		
—	—	—	—	—	—	—	—	—	—	—	—	—	—	—	17	
—	—	—	—	—	—	—	—	—	—	—	—	—	—	—	4	
439	439	—	11	11	—	23	23	—	33	33	—	39	39	—		
439	439	—	11	11	—	23	23	—	33	33	—	39	39	—		
—	—	—	—	—	—	—	—	—	—	—	—	—	—	—	5	
4	4	—	—	—	—	—	—	—	—	—	—	—	—	—	18	
—	—	—	—	—	—	—	—	—	—	—	—	—	—	—	6	
238	235	3	—	—	—	—	—	—	—	—	—	—	—	—	19	
242	239	3	—	—	—	—	—	—	—	—	—	—	—	—	20	
322	320	2	1	1	—	2	2	—	—	—	—	13	13	—		
3159	3159	—	393	393	—	126	126	—	147	147	—	456	456	—		
233	232	1	52	52	—	2	2	—	9	5	4	88	88	—		
39	39	—	4	4	—	1	1	—	—	—	—	13	13	—		
1	1	—	—	—	—	—	—	—	—	—	—	—	—	—		
43	29	14	1	1	—	1	—	1	22	11	11	—	—	—		
22	9	13	2	2	—	3	3	—	33	19	14	—	—	—		
1	1	—	1	1	—	2	2	—	—	—	—	—	—	—		
1647	1639	8	139	139	—	93	92	1	66	61	5	275	275	—		
2171	2149	22	313	313	—	40	40	—	145	121	24	295	295	—		
3819	3789	30	453	453	—	135	134	1	211	182	29	570	570	—		
49	49	—	—	—	—	7	4	3	1	1	—	3	2	1		
537	515	22	9	9	—	18	16	2	8	8	—	8	8	—		
1296	1113	283	62	62	—	8	4	4	57	52	5	131	128	3		
59	53	6	15	15	—	2	2	—	1	1	—	49	43	6		
11	11	—	—	—	—	3	3	—	—	—	—	4	4	—		
4	4	—	—	—	—	—	—	—	—	—	—	1	—	1		
650	470	180	23	23	—	12	8	4	29	26	3	64	63	1		
1276	1145	131	63	63	—	20	15	5	38	36	2	122	114	8		
1941	1630	311	86	86	—	35	26	9	67	62	5	191	181	10		

PROVINCIA DI LECCE															Sottoclasse	Classe
COMUNI aventi un Centro di almeno 15000 abitanti																
TOTALE			BRINDISI			CEGLIE MESSAPICO			FRANCAVILLA FONTANA			LECCE				
MF	M	F	MF	M	F	MF	M	F	MF	M	F	MF	M	F		
19	3	16	—	—	—	1	1	—	4	4	—	1	1	—	30	8
82	81	1	4	4	—	—	—	—	12	12	—	2	2	—	31	
—	—	—	—	—	—	—	—	—	—	—	—	—	—	—	32	
9	9	—	1	1	—	—	—	—	1	1	—	3	2	—	33	9
14	14	—	5	5	—	—	—	—	2	2	—	—	—	—		
5	5	—	—	—	—	—	—	—	—	—	—	—	—	—		
1	1	—	—	—	—	—	—	—	—	—	—	—	—	—		
90	73	17	—	—	—	1	1	—	15	15	—	6	5	1		
110	93	17	5	5	—	1	1	—	17	17	—	6	5	1		
15	12	3	—	—	—	—	—	—	4	4	—	—	—	—	34	
70	70	—	13	13	—	—	—	—	3	3	—	4	4	—	35	
2	2	—	—	—	—	—	—	—	—	—	—	—	—	—	36	
1	1	—	—	—	—	—	—	—	—	—	—	—	—	—		
6	5	1	—	—	—	—	—	—	—	—	—	—	—	—		
80	78	2	13	13	—	—	—	—	7	7	—	4	4	—		
87	84	3	13	13	—	—	—	—	7	7	—	4	4	—		
1	1	—	—	—	—	—	—	—	—	—	—	—	—	—	37	10
18	17	1	1	1	—	3	3	—	60	60	—	1	1	—		
4164	4150	14	254	252	2	276	274	2	226	224	2	375	374	1		
7	6	1	—	—	—	—	—	—	—	—	—	—	—	—		
329	326	3	13	13	—	10	10	—	13	13	—	32	32	—		
—	—	—	1	—	1	—	—	—	—	—	—	1	1	—		
2523	2512	11	123	122	1	191	191	—	181	181	—	282	282	—		
1996	1988	8	146	144	2	98	96	2	118	116	2	127	126	1		
4519	4500	19	269	266	3	289	287	2	299	297	2	409	408	1		

Segue : TAVOLA XXIII.

Classe	Sottoclasse	PROFESSIONI E CONDIZIONI a) padroni di aziende, amministratori, direttori, b) impiegati, c) artigiani indipendenti, d) operai salariati, garzoni.	Posizione	Segue : PROVINCIA DI FOGGIA										
				C I R C O N D A R I										
				BOVINO			FOGGIA			SAN SEVERO				
				MF	M	F	MF	M	F	MF	M	F		
11		INDUSTRIA DELLA CARTA.												
	43	Cernitori e lavoratori di stracci, ecc.				3	3		1	1				
	44	Fabbricanti di cellulosa, pasta di legno ; addetti alle cartiere, ecc.....												
	45	Fabbricanti di oggetti di carta e cartone		4	4		11	10	1	9	9			
		<i>a</i>												
		<i>b</i>												
		<i>c</i>	1	1		8	7	1	5	5				
		<i>d</i>	3	3		6	6		5	5				
		Totale classe 11	4	4		14	13	1	10	10				
12		INDUSTRIE CHE UTILIZZANO MATERIALI DIVERSI.												
	46	Fabbricanti di spazzole, pettini, forcelle, bottoni, giocattoli, ecc	<i>a</i>											
		<i>b</i>												
		<i>c</i>				2	2		7	6		1		
		<i>d</i>				1		1	1	1				
		Totale classe 12				3	2	1	8	7		1		
13		PRODUZIONE E PRIMA LAVORAZIONE DEI METALLI.												
	47	Fonditori, affinatori, ecc.....	<i>a</i>			1	1							
		<i>b</i>												
		<i>d</i>				14	14							
		Totale classe 13				15	15							
14		SUCCESSIVE LAVORAZIONI DEI METALLI.												
	48	Fabbri, ramai, stagnai, ecc.....	<i>a</i>											
		<i>b</i>												
		<i>c</i>	196	196		549	549		438	438				
		<i>d</i>	176	176		1043	1028	15	678	676		2		
		Totale classe 14	372	372		1592	1577	15	1116	1114		2		
15		COSTRUZIONI MECCANICHE IN GENERE, LAVORAZIONE METALLI PREZIOSI, ECC.												
	49	Fabbricanti di macchine agricole e industriali, ecc.....		4	4		520	520		62	62			
	50	Costruttori di apparecchi fisici, pesi e misure, strumenti musicali, ecc.							1	1				
	51	Fabbricanti di armi da fuoco e di proiettili		3	3		4	4		13	13			

Segue: TAVOLA XXIII.

Classe	Sottoclasse	PROFESSIONI E CONDIZIONI a) padroni di aziende, amministratori, direttori, b) impiegati, c) artigiani indipendenti, d) operai salariati, garzoni.	Posizione	Segue: PROVINCIA DI FOGGIA											
				C I R C O N D A R I											
				BOVINO			FOGGIA			SAN SEVERO					
				MF	M	F	MF	M	F	MF	M	F			
16	52	Costruttori di apparecchi elettrici...		1	1	—	—	—	—	3	3	—			
	53	Orologiai		11	11	—	36	35	1	14	14	—			
	54	Orefici, argentieri, ecc.....		6	6	—	71	70	1	76	75	1			
			a	2	2	—	—	—	—	6	6	—			
			b	—	—	—	—	—	—	1	1	—			
			c	13	13	—	54	53	1	40	40	—			
			d	10	10	—	577	576	1	122	121	1			
				Totale classe 15			25	25	—	631	629	2	169	168	1
				PREPARAZIONE E LAVORAZIONE DEI MINERALI.											
	55	Scalpellini, marmisti, segatori di pietra, ecc.....		34	34	—	87	87	—	89	89	—			
56	Mosaicisti; scultori in pietra e in marmo, ecc.....		—	—	—	11	11	—	—	—	—				
57	Fornaciaci (gesso, calce, cemento, ecc.).		44	40	4	204	197	7	116	114	2				
58	Fabbricanti di maioliche, porcellane, terrecotte, ecc.....		—	—	—	8	8	—	17	17	—				
59	Vetrai; fabbricanti di perle.....		1	1	—	—	—	—	—	—	—				
60	Asfaltisti e cementisti		4	4	—	1	1	—	7	7	—				
		a	—	—	—	4	4	—	1	1	—				
		b	—	—	—	—	—	—	—	—	—				
		c	16	16	—	22	22	—	35	35	—				
		d	67	63	4	285	278	7	193	191	2				
			Totale classe 16			83	79	4	311	304	7	229	227	2	
17		COSTRUZIONI EDILIZIE, STRADALI E IDRAULICHE.													
	61	Costruttori, imprenditori, ecc.....		9	9	—	58	58	—	24	24	—			
	62	Muratori		473	473	—	1879	1879	—	1077	1077	—			
	63	Manovali, braccianti, ecc.....		286	282	4	2156	2147	9	701	682	19			
	64	Stuccatori, imbianchini, decoratori, ecc.....		8	8	—	159	159	—	37	37	—			
	65	Fumisti, docciatori, pontaroli, ecc...		—	—	—	—	—	—	—	—	—			
			a	9	9	—	58	58	—	24	24	—			
		c	8	8	—	11	11	—	4	4	—				
		d	759	755	4	4183	4174	9	1811	1792	19				
			Totale classe 17			776	772	4	4252	4243	9	1839	1820	19	

P R O V I N C I A D I L E C C E															Sottoclasse	Classe
COMUNI aventi un Centro di almeno 15 000 abitanti																
T O T A L E			B R I N D I S I			C E G L I E M E S S A P I C O			F R A N C A V I L L A F O N T A N A			L E C C E				
M	F		M	F		M	F		M	F		M	F			
4	4	—	—	—	—	—	—	—	—	—	—	3	3	—	52	
61	60	1	6	6	—	8	8	—	5	5	—	11	11	—	53	
153	151	2	4	4	—	3	3	—	4	4	—	15	15	—	54	
8	8	—	3	3	—	—	—	—	—	—	—	—	—	—		
1	1	—	4	4	—	—	—	—	—	—	—	—	—	—		
107	106	1	10	10	—	11	11	—	8	8	—	19	19	—		
709	707	2	420	420	—	4	4	—	15	15	—	128	128	—		
825	822	3	437	437	—	15	15	—	23	23	—	147	147	—	16	
210	210	—	23	23	—	7	7	—	26	26	—	45	45	—	55	
11	11	—	3	3	—	—	—	—	—	—	—	27	27	—	56	
364	351	13	6	6	—	1	1	—	—	—	—	21	21	—	57	
25	25	—	2	2	—	—	—	—	47	47	—	65	62	3	58	
1	1	—	4	4	—	—	—	—	1	1	—	1	1	—	59	
12	12	—	8	8	—	—	—	—	—	—	—	30	30	—	60	
5	5	—	1	1	—	—	—	—	3	3	—	—	—	—		
73	73	—	2	2	—	1	1	—	5	5	—	44	44	—		
545	532	13	43	43	—	7	7	—	66	66	—	145	142	3		
623	610	13	46	46	—	8	8	—	74	74	—	189	186	3	17	
91	91	—	37	37	—	2	2	—	4	4	—	27	27	—	61	
3429	3429	—	448	448	—	140	140	—	230	230	—	518	518	—	62	
3143	3111	32	598	597	1	20	20	—	55	55	—	172	172	—	63	
204	204	—	41	41	—	20	20	—	10	10	—	85	85	—	64	
—	—	—	—	—	—	—	—	—	1	1	—	1	1	—	65	
91	91	—	37	37	—	2	2	—	4	4	—	27	27	—		
23	23	—	2	2	—	6	6	—	—	—	—	12	12	—		
6753	6721	32	1085	1084	1	174	174	—	296	296	—	764	764	—		
6867	6835	32	1124	1123	1	182	182	—	300	300	—	803	803	—		

Segue: TAVOLA XXIII.

Classe	Sottoclasse	PROFESSIONI E CONDIZIONI a) padroni di aziende, amministratori, direttori, b) impiegati, c) artigiani indipendenti, d) operai salariati, garzoni.	Posizione	Segue: PROVINCIA DI FOGGIA											
				C I R C O N D A R I											
				BOVINO			FOGGIA			SAN SEVERO					
				M	F		M	F		M	F				
18		INDUSTRIA TESSILE. (Seta, cotone, ecc.).													
66		Addetti alle industrie tessili.....	a	—	—	—	4	2	2	—	—	—	—	—	—
			b	—	—	—	—	—	—	—	—	—	—	—	—
			c	6	3	3	71	45	26	220	16	204			
			d	6	4	2	81	70	11	180	7	173			
		Totale classe 18		12	7	5	156	117	39	400	23	377			
19		TESSUTI SPECIALI.													
67		Fabbricanti di nastri, passamani, ecc.		—	—	—	—	—	—	1	—	1			
68		Fabbricanti di tessuti a maglia. Retai.		11	—	11	11	1	10	46	2	44			
69		Fabbricanti di cappelli e oggetti di feltro		4	4	—	6	5	1	4	2	2			
70		Fabbricanti di impermeabili, tele ce- rate, ecc.....		—	—	—	—	—	—	—	—	—			
			a	—	—	—	—	—	—	—	—	—			
			b	—	—	—	—	—	—	—	—	—			
			c	16	3	7	7	4	3	21	2	19			
			d	5	1	4	16	2	8	30	2	28			
		Totale classe 19		15	4	11	17	6	11	51	4	47			
20		VESTIARIO, ARREDAMENTO DOMESTICO, NETTEZZA E ACCONCIATURA DELLA PERSONA.													
71		Addetti alla confezione della bianche- ria, ecc.....		24	—	24	177	—	177	343	—	343			
72		Sarti		592	150	442	2239	550	1689	2275	294	1981			
73		Tappezzieri, materassai, addobbato- ri, ecc.....		1	1	—	46	46	—	9	3	6			
74		Modiste, ricamatrici, ombrellai, ecc.		14	2	12	146	13	133	134	1	133			
75		Lavandaie, stiratrici, smacchiatrici, e tintori.		36	1	35	229	3	226	120	1	119			
76		Addetti ai bagni pubblici		—	—	—	—	—	—	—	—	—			
77		Barbieri e parrucchieri.....		128	114	14	625	598	27	315	292	23			
			a	—	—	—	—	—	—	—	—	—			
			b	—	—	—	—	—	—	—	—	—			
			c	368	159	209	1458	654	804	1424	355	1069			
			d	427	109	318	2004	556	1448	1772	236	1536			
		Totale classe 20		795	268	527	3462	1210	2252	3196	591	2605			
21		INDUSTRIE CHIMICHE.													
78		Addetti alla fabbricazione delle acque gassose e ghiaccio, ecc.....		—	—	—	2	2	—	5	5	—			
79		Addetti alla fabbricazione dell'amido, dello zucchero e del glucosio.....		—	—	—	—	—	—	—	—	—			

Segue: TAVOLA XXIII.

		Segue: PROVINCIA DI FOGGIA										
Classe	Sottoclasse	PROFESSIONI E CONDIZIONI <i>a)</i> padroni di aziende, amministratori, direttori, <i>b)</i> impiegati, <i>c)</i> artigiani indipendenti, <i>d)</i> operai salariati, garzoni.	Posizione	C I R C O N D A R I								
				BOVINO			FOGGIA			SAN SEVERO		
				M	F		M	F		M	F	
80	Addetti alle distillerie e raffinerie dell'alcool			9	9	—	12	12	—	40	40	—
81	Fabbricanti di birra, liquori, ecc.			—	—	—	—	—	—	3	3	—
82	Addetti alla estrazione delle essenze per profumi, liquori, ecc.			—	—	—	1	1	—	2	2	—
83	Fabbricanti di saponi, candele, colla, ecc.			—	—	—	3	3	—	5	3	2
84	Addetti alla fabbricazione del caucciù, della celluloido, ecc.			—	—	—	—	—	—	—	—	—
85	Addetti alla manifattura dei tabacchi.			—	—	—	—	—	—	1	1	—
86	Fabbricanti di fiammiferi.			—	—	—	—	—	—	—	—	—
87	Fabbricanti di prodotti esplodenti. Pirotecnici			1	1	—	39	39	—	19	18	1
88	Fabbricanti di concimi chimici, materie coloranti, prodotti farmaceutici, ecc.			2	2	—	5	5	—	6	6	—
		<i>a</i>		—	—	—	1	1	—	2	2	—
		<i>b</i>		3	3	—	6	6	—	3	3	—
		<i>c</i>		1	1	—	6	6	—	11	11	—
		<i>d</i>		8	8	—	49	49	—	65	62	3
	Totale classe 21			12	12	—	62	62	—	81	78	3
22	INDUSTRIE POLIGRAFICHE.											
89	Addetti alle tipografie: compositori, ecc.			4	4	—	80	77	3	16	16	—
90	Addetti alle arti poligrafiche, ecc.			—	—	—	1	1	—	—	—	—
91	Dattilografi, stenografi, ecc.			—	—	—	6	—	6	2	1	1
		<i>a</i>		—	—	—	3	3	—	1	1	—
		<i>b</i>		—	—	—	6	—	6	2	1	1
		<i>c</i>		2	2	—	9	9	—	4	4	—
		<i>d</i>		2	2	—	69	66	3	11	11	—
	Totale classe 22			4	4	—	87	78	9	18	17	1
23	PRODUZIONE E DISTRIBUZIONE DI FORZA MOTRICE, LUCE, ACQUA, CALORE.											
92	Addetti alla produzione e distribuzione di forza motrice, luce, ecc.			20	19	1	201	201	—	77	77	—
93	Addetti alla produzione del gas, ecc.			—	—	—	52	51	1	—	—	—
94	Addetti alla generazione del vapore ed agli impianti di acqua potabile, ecc.			1	1	—	2	2	—	—	—	—
		<i>a</i>		3	3	—	3	3	—	2	2	—
		<i>b</i>		3	2	1	13	12	1	3	3	—
		<i>c</i>		—	—	—	8	8	—	2	2	—
		<i>d</i>		15	15	—	231	231	—	70	70	—
	Totale classe 23			21	20	1	255	254	1	77	77	—

PROVINCIA DI LECCE															Scotoclasse	Classe
COMUNI aventi un Centro di almeno 15 000 abitanti																
TOTALE			BRINDISI			CEGLIE MESSAPICÒ			FRANCAVILLA FONTANA			LECCE				
MF	M	F	MF	M	F	MF	M	F	MF	M	F	MF	M	F		
61	61	—	18	18	—	—	—	—	7	7	—	2	2	—	80	
3	3	—	—	—	—	—	—	—	2	2	—	—	—	—	81	
3	3	—	—	—	—	—	—	—	—	—	—	2	2	—	82	
8	6	2	4	4	—	7	7	—	1	1	—	1	1	—	83	
—	—	—	—	—	—	—	—	—	—	—	—	—	—	—	84	
1	1	—	—	—	—	—	—	—	1	1	—	301	112	189	85	
—	—	—	—	—	—	—	—	—	—	—	—	—	—	—	86	
59	58	1	1	1	—	—	—	—	1	1	—	—	—	—	87	
13	13	—	6	6	—	—	—	—	—	—	—	2	2	—	88	
3	3	—	7	7	—	2	2	—	2	2	—	3	3	—		
12	12	—	4	4	—	—	—	—	—	—	—	29	25	4		
18	18	—	1	1	—	—	—	—	2	2	—	2	2	—		
122	119	3	17	17	—	5	5	—	8	8	—	274	89	185		
155	152	3	29	29	—	7	7	—	12	12	—	308	119	189	22	
100	97	3	18	18	—	—	—	—	9	9	—	81	80	1	89	
1	1	—	—	—	—	—	—	—	—	—	—	4	4	—	90	
8	1	7	2	1	1	—	—	—	—	—	—	9	—	9	91	
4	4	—	—	—	—	—	—	—	—	—	—	—	—	—		
8	1	7	2	1	1	—	—	—	—	—	—	9	—	—		
15	15	—	6	6	—	—	—	—	8	8	—	2	2	—		
82	79	3	12	12	—	—	—	—	1	1	—	83	82	1		
109	99	10	20	19	1	—	—	—	9	9	—	94	84	10		
298	297	1	59	59	—	—	—	—	10	10	—	68	67	1	92	
52	51	1	1	1	—	2	2	—	—	—	—	7	7	—	93	
3	3	—	3	3	—	5	5	—	—	—	—	—	—	—	94	
8	8	—	—	—	—	—	—	—	—	—	—	2	2	—		
19	17	2	4	4	—	2	2	—	—	—	—	8	7	1		
10	10	—	8	8	—	2	2	—	—	—	—	3	3	—		
316	316	—	51	51	—	3	3	—	10	10	—	62	62	—		
353	351	2	63	63	—	7	7	—	10	10	—	75	74	1		

TOTALE			PROVINCIA DI LECCE												Sottoclasse	Classe	
			COMUNI aventi un Centro di almeno 15 000 abitanti														
			BRINDISI			CEGLIE MESSAPICO			FRANCAVILLA FONTANA			LECCE					
MF	M	F	MF	M	F	MF	M	F	MF	M	F	MF	M	F			
3678	3676	2	287	287	—	170	168	2	212	212	—	345	344	1	95		24
4033	4028	8	495	489	6	6	6	—	61	61	—	428	427	1	96		
1286	1273	13	861	861	—	—	—	—	2	2	—	9	9	—	97		
244	241	3	227	227	—	10	10	—	8	8	—	6	5	1	98		
568	523	45	105	92	13	9	5	4	16	13	3	210	192	18	99		
939	912	27	44	40	4	11	10	1	17	17	—	53	53	—	100		
8	8	—	6	6	—	2	—	2	—	—	—	1	—	1			
1045	984	61	238	226	12	5	1	4	33	30	3	395	377	18			
1168	1168	—	98	98	—	107	107	—	52	52	—	92	92	—			
8530	8493	37	1677	1666	11	92	91	1	231	231	—	563	561	2			
10751	10653	98	2019	1996	23	206	199	7	316	313	3	1051	1030	21			
61	60	1	10	10	—	4	4	—	4	4	—	20	20	—	101		25
—	—	—	—	—	—	—	—	—	—	—	—	—	—	—	—		
50	47	3	—	—	—	4	2	2	2	2	—	8	8	—			
2501	2350	151	182	177	5	29	19	10	42	37	5	337	268	69			
2612	2457	155	192	187	5	37	25	12	48	43	5	365	296	69			
224	221	3	70	70	—	15	13	2	15	15	—	57	56	1			
1094	1024	70	252	239	13	7	3	4	33	30	3	442	409	33			
11082	8532	2550	686	573	113	922	584	338	944	522	422	1482	1202	280			
32312	28342	3970	4450	4327	123	650	566	84	1736	1120	616	3451	2999	452			
44712	38119	6593	5458	5209	249	1594	1166	428	2728	1687	1041	5432	4666	766			
98	98	—	10	10	—	2	2	—	3	3	—	3	3	—	102		26
120	109	11	18	17	1	35	26	9	45	45	—	2	2	—	103		
105	66	39	20	18	2	1	1	—	7	4	3	1	1	—	104		
214	203	11	76	76	—	6	6	—	5	5	—	26	26	—	105		
10	10	—	2	2	—	—	—	—	—	—	—	1	1	—	106		

Segue : TAVOLA XXIII.

		Segue : PROVINCIA DI FOGGIA										
Classe	Sottoclasse	PROFESSIONI E CONDIZIONI a) padroni di aziende, amministratori, direttori, b) impiegati, c) artigiani indipendenti, d) operai salariati, garzoni.	Posizione	C I R C O N D A R I								
				BOVINO			FOGGIA			SAN SEVERO		
				MF	M	F	MF	M	F	MF	M	F
	107	Venditori di uova, latte, frutta, pesce, erbaggi, ecc.....		213	150	63	998	837	161	656	551	105
	108	Venditori di droghe, generi alimentari, ecc		5	5	—	51	44	7	9	8	1
			<i>a</i>	255	178	77	1305	1108	197	824	704	120
			<i>b</i>	—	—	—	—	—	—	1	1	—
			<i>d</i>	14	11	3	52	51	1	28	28	—
		Totale classe 26		269	189	80	1357	1159	198	853	733	120
27		VENDITA DI GENERI NON ALIMENTARI.										
	109	Venditori di combustibili solidi, ecc.		12	11	1	56	48	8	39	35	4
	110	Venditori di mobili, strumenti musicali, ecc.....		—	—	—	8	7	1	6	3	3
	111	Venditori di oggetti di pelo, cuoio, calzature, guanti, ecc.....		5	5	—	35	28	7	26	21	5
	112	Venditori di spazzole, pettini, coralli, ventagli, giocattoli, ecc.....		3	3	—	6	6	—	8	7	1
	113	Venditori di oggetti di cancelleria, libri, giornali, ecc.....		1	1	—	15	12	3	4	4	—
	114	Venditori di prodotti metallurgici, armi, macchine, ecc.....		8	8	—	45	43	2	17	15	2
	115	Gioiellieri, orefici, antiquari, ecc.....		3	3	—	63	61	2	45	43	2
	116	Venditori di vetri, ceramiche, laterizi, ecc.....		3	1	2	26	24	2	25	22	3
	117	Venditori di filati, tessuti, mercerie, vestiario, ecc.....		70	54	16	277	250	27	243	201	42
	118	Venditori di materiale sanitario, articoli di gomma, ecc.....		—	—	—	9	9	—	1	1	—
			<i>a</i>	101	82	19	510	458	52	400	340	60
			<i>b</i>	2	2	—	9	9	—	11	9	2
			<i>d</i>	2	2	—	21	21	—	3	3	—
		Totale classe 27		105	86	19	540	488	52	414	352	62
28		VENDITA DI MERCI DIVERSE E NON SPECIFICATE.										
	119	Venditori di oggetti usati e di rifiuto.		7	6	1	11	10	1	5	2	3
	120	Venditori di merci e derrate diverse (senz'altra specificazione)		20	20	—	166	138	28	57	34	23
	121	Venditori di merci e derrate non specificate		121	105	16	745	666	79	260	217	43
	122	Venditori ambulanti.....		16	10	6	273	243	30	201	177	24
			<i>a</i>	161	138	23	1175	1088	137	515	422	93
			<i>b</i>	1	1	—	7	6	1	7	7	—
			<i>d</i>	2	2	—	13	13	—	1	1	—
		Totale classe 28		164	141	23	1195	1057	138	523	430	93

P R O V I N C I A D I L E C C E																Sottoclasse	Classe
COMUNI aventi un Centro di almeno 15 000 abitanti																	
T O T A L E			B R I N D I S I			C E G L I E M E S S A P I C O			F R A N C A V I L L A F O N T A N A			L E C C E					
M F	M	F	M F	M	F	M F	M	F	M F	M	F	M F	M	F			
1867	1538	329	216	190	26	57	49	8	146	127	19	261	243	18	107		
65	57	8	20	20	—	5	5	—	2	2	—	11	10	1	108		
2384	1990	394	337	309	28	104	87	17	206	184	22	290	271	19			
1	1	—	—	—	—	—	—	—	—	—	—	—	—	—			
94	90	4	25	24	1	2	2	—	2	2	—	15	15	—			
2479	2081	398	362	333	29	106	89	17	208	186	22	305	286	19	27		
107	94	13	40	39	1	—	—	—	2	2	—	13	13	—	109		
14	10	4	8	8	—	1	1	—	1	1	—	—	—	—	110		
66	54	12	15	14	1	—	—	—	13	13	—	16	16	—	111		
17	16	1	3	2	1	1	1	—	1	1	—	5	5	—	112		
20	17	3	13	11	2	—	—	—	1	1	—	6	6	—	113		
70	66	4	10	10	—	—	—	—	2	2	—	19	18	1	114		
111	107	4	4	4	—	—	—	—	3	3	—	34	33	1	115		
54	47	7	8	7	1	1	1	—	5	5	—	3	3	—	116		
590	505	85	34	27	7	15	13	2	43	37	6	57	57	—	117		
10	10	—	1	1	—	—	—	—	1	1	—	3	3	—	118		
1011	880	131	111	98	13	18	16	2	72	66	6	144	143	1			
22	20	2	4	4	—	—	—	—	—	—	—	12	11	1			
26	26	—	21	21	—	—	—	—	—	—	—	—	—	—			
1059	926	133	136	123	13	18	16	2	72	66	6	156	154	2	28		
23	18	5	12	11	1	—	—	—	2	—	2	16	—	16	119		
243	192	51	23	18	5	6	5	1	13	10	3	5	5	—	120		
1126	988	138	116	110	6	30	29	1	89	87	2	417	413	4	121		
490	430	60	64	63	1	6	2	4	27	24	3	67	62	5	122		
1851	1598	253	204	191	13	42	36	6	130	120	10	455	435	20			
15	14	1	—	—	—	—	—	—	—	—	—	33	29	4			
16	16	—	11	11	—	—	—	—	1	1	—	17	16	1			
1882	1628	254	215	202	13	42	36	6	131	121	10	505	480	25			

Segue: TAVOLA XXIII.

Classe	Sottoclasse	PROFESSIONI E CONDIZIONI a) padroni di aziende, amministratori, direttori, b) impiegati, c) artigiani indipendenti, d) operai salariati, garzoni.	Posizione	Segue: PROVINCIA DI FOGGIA											
				C I R C O N D A R I											
				BOVINO			FOGGIA			SAN SEVERO					
				M F	M	F	M F	M	F	M F	M	F			
29		ESERCIZI PUBBLICI.													
	123	Proprietari e personale di alberghi e pensioni; locandieri, affittacamere, ecc		10	5	5	98	59	39	21	10	11			
	124	Proprietari e personale di trattorie, osterie, bottiglierie, ecc.....		63	36	30	409	360	49	333	301	32			
	125	Proprietari e personale di caffè, liquorerie, birrerie, ecc.....		24	21	3	169	148	21	124	112	12			
	126	Rivenditori di sale e tabacchi.....		9	7	2	48	36	12	42	24	18			
	127	Appaltatori, impresari di spettacoli pubblici e personale non artistico dei medesimi		3	3	—	4	3	1	—	—	—			
			a	103	64	39	541	427	114	414	374	40			
			b	1	1	—	6	5	1	26	—	26			
			d	8	7	1	181	174	7	80	73	7			
		Totale classe 29		112	72	40	728	606	122	520	447	73			
30		ISTITUTI DI EMISSIONE, CREDITO, CAMBIO, ASSICURAZIONE, ECC.													
	128	Personale di banche, borse, istituti di assicurazione, esattorie, ecc.....		10	10	—	180	172	8	52	48	4			
	129	Spedizionieri, commissionari, rappresentanti		8	8	—	64	62	2	15	15	—			
	130	Mediatori, sensali, stimatori, ecc.....		49	48	1	351	347	4	185	182	3			
	131	Addetti alle aziende commerciali in genere		17	17	—	333	325	8	114	110	4			
			a	58	57	1	382	376	6	192	189	3			
			b	26	26	—	546	530	16	174	166	8			
		Totale classe 30		84	83	1	928	906	22	366	355	11			
			a	678	519	159	3913	3407	506	2345	2029	316			
			b	30	30	—	568	550	18	219	183	36			
			c	26	22	4	267	259	8	112	105	7			
		Totale Commercio		734	571	163	4748	4216	532	2676	2317	359			
		AMMINISTRAZIONE PUBBLICA E PRIVATA													
31		AMMINISTRAZIONE PUBBLICA.													
	132	Personale diplomatico		—	—	—	—	—	—	—	—	—			
	133	Impiegati e funzionari dello Stato...		37	35	2	382	375	7	90	89	1			
	134	Impiegati delle Provincie, dei Comuni, degli Istituti di beneficenza, ecc. . .		64	57	7	293	285	8	154	151	3			
		Totale classe 31		101	92	9	675	660	15	244	240	4			

PROVINCIA DI LECCE															Sottoclasse	Classe
COMUNI aventi un Centro di almeno 15000 abitanti																
TOTALE			BRINDISI			CEGLIE MESSAPICO			FRANCAVILLA FONTANA			LECCE				
MF	M	F	MF	M	F	MF	M	F	MF	M	F	MF	M	F		
129	74	55	67	39	28	6	2	4	9	—	9	60	34	26	123	
808	697	111	136	132	4	16	13	3	32	28	4	113	110	3	124	
317	281	36	44	41	3	10	10	—	23	21	5	45	41	4	125	
99	67	32	10	8	2	5	5	—	9	8	1	16	7	9	126	
7	6	1	—	—	—	1	1	—	—	—	—	6	6	—	127	
1058	865	193	143	115	28	34	27	7	66	47	19	105	69	36		
33	6	27	2	—	2	3	3	—	—	—	—	8	4	4		
269	254	15	112	105	7	1	1	—	10	10	—	127	125	2		
1330	1125	235	257	220	37	38	31	7	76	57	19	240	198	42		
242	230	12	23	23	—	3	3	—	2	1	1	134	123	11	128	
87	85	2	43	43	—	2	2	—	1	1	—	35	35	—	129	
585	577	8	24	23	1	20	19	1	32	32	—	35	35	—	130	
464	452	12	150	145	5	6	6	—	3	1	2	143	133	10	131	
632	622	10	24	24	—	21	20	1	32	32	—	44	44	—		
746	722	24	216	210	6	10	10	—	6	3	3	303	282	21		
1378	1344	34	240	234	6	31	30	1	38	35	3	347	326	21		
6936	5955	981	819	737	82	219	186	33	506	449	57	1038	962	76		
817	763	54	222	214	8	13	13	—	6	3	3	356	326	30		
405	386	19	169	161	8	3	3	—	13	13	—	159	156	3		
8158	7104	1054	1210	1112	98	235	202	33	525	465	60	1553	1444	109		
—	—	—	2	2	—	—	—	—	—	—	—	—	—	—	132	
509	499	10	81	80	1	3	3	—	18	17	1	368	357	11	133	
511	493	18	30	30	—	13	13	—	25	24	1	98	96	2	134	
1020	992	28	113	112	1	16	16	—	43	41	2	466	453	13		

29

30

31

Segue : TAVOLA XXIII.

Classe	Sottoclasse	PROFESSIONI E CONDIZIONI a) padroni di aziende, amministratori, direttori, b) impiegati, c) artigiani indipendenti, d) operai salariati, garzoni.	Posizione	Segue : PROVINCIA DI FOGGIA															
				C I R C O N D A R I															
				BOVINO			FOGGIA			SAN SEVERO									
				M F	M	F	M F	M	F	M F	M	F							
32		DIFESA DEL PAESE.																	
	135	Carabinieri Reali e Guardie di Finanza		78	78	—	606	606	—	285	285	—							
	136	Altri corpi dell'Esercito		3	3	—	864	864	—	161	161	—							
	137	Armata		1	1	—	22	22	—	23	29	—							
		Totale classe 32		82	82	—	1492	1492	—	475	475	—							
33		CORPI ORGANIZZATI E PERSONALE DI SERVIZIO DI PUBBLICA AMMINISTRAZIONE.																	
	138	Addetti ai corpi organizzati al servizio dello Stato.....		9	9	—	121	121	—	43	43	—							
	139	Addetti ai corpi organizzati al servizio delle Province e dei Comuni.....		30	30	—	351	351	—	152	152	—							
	140	Personale di servizio dello Stato.....		13	13	—	63	61	2	26	25	1							
	141	Personale di servizio delle Province, dei Comuni, degli Istituti di beneficenza, ecc.....		40	33	7	206	179	27	110	96	14							
		Totale classe 33		92	85	7	741	712	29	331	316	15							
34		AMMINISTRAZIONE PRIVATA.																	
	142	Impiegati di società, circoli sportivi, ecc., maestri di casa, intendenti, ecc.....		103	101	2	574	567	7	272	270	2							
35	143	IMPIEGATI, COMMESSI E FATTORINI. (senz'altra specificazione).....		22	20	2	851	814	37	130	118	12							
		Totale Amministrazione pubblica e privata		400	380	20	4333	4245	88	1452	1419	33							
		CULTO, PROFESSIONI E ARTI LIBERALI																	
36		CULTO.																	
	144	Sacerdoti e chierici del clero cattolico secolare.....		91	91	—	240	240	—	234	234	—							
	145	Frati, monache, suore, laici e converse.		27	7	20	113	19	94	62	27	35							
	146	Pastori evangelici e ministri di altri culti		—	—	—	—	—	—	2	2	—							
	147	Impiegati della Curia pontificia, delle Curie vescovili e degli istituti ecclesiastici.....		—	—	—	2	1	1	—	—	—							
	148	Addetti al servizio delle chiese cattoliche		16	16	—	40	40	—	57	55	2							
	149	Addetti ai templi di culto non cattolico		—	—	—	3	3	—	—	—	—							
		Totale classe 36		134	114	20	398	303	95	355	318	37							
37		INSEGNAMENTO.																	
	150	Maestri, professori degli istituti pubblici e privati.....		131	31	100	1022	342	680	682	212	470							

P R O V I N C I A D I L E C C E															Sottoclasse	Classe
COMUNI aventi un Centro di almeno 15 000 abitanti																
T O T A L E			B R I N D I S I			C E G L I E M E S S A P I C O			F R A N C A V I L L A F O N T A N A			L E C C E				
M F	M	F	M F	M	F	M F	M	F	M F	M	F	M F	M	F		
969	969	—	107	107	—	10	10	—	26	26	—	160	160	—	135	32
1028	1028	—	731	731	—	1	1	—	3	3	—	545	545	—	136	
52	52	—	1100	1100	—	—	—	—	—	—	—	3	3	—	137	
2049	2049	—	1938	1938	—	11	11	—	29	29	—	708	708	—		
																33
173	173	—	—	—	—	1	1	—	—	—	—	71	71	—	138	
533	533	—	59	59	—	10	10	—	25	25	—	89	89	—	159	
102	99	3	12	12	—	3	3	—	2	—	2	29	24	5	140	
356	308	48	21	17	4	10	8	2	16	16	—	49	38	11	141	
1164	1113	51	92	88	4	24	22	2	43	41	2	238	222	16		34
949	938	11	50	50	—	10	10	—	17	17	—	120	107	13	142	
1003	952	51	88	82	6	4	4	—	7	6	1	305	269	36	143	35
6185	6044	141	2281	2270	11	65	63	2	139	134	5	1837	1759	78		36
565	565	—	28	28	—	41	41	—	36	36	—	115	115	—	144	
202	53	149	25	—	25	8	5	3	15	10	5	189	—	189	145	
2	2	—	1	1	—	—	—	—	—	—	—	1	1	—	146	
2	1	1	—	—	—	—	—	—	—	—	—	—	—	—	147	
113	111	2	1	1	—	2	2	—	3	3	—	15	14	1	148	
3	3	—	—	—	—	—	—	—	—	—	—	—	—	—	149	
887	735	152	55	30	25	51	48	3	54	49	5	320	130	190		37
1835	585	1250	105	41	64	41	19	22	85	40	45	270	36	234	150	

Segue : TAVOLA XXIII.

Classe	Sottoclasse	PROFESSIONI E CONDIZIONI a) padroni di aziende, amministratori, direttori, b) impiegati, c) artigiani indipendenti, d) operai salariati, garzoni.	Posizione	Segue : PROVINCIA DI FOGGIA								
				C I R C O N D A R I								
				BOVINO			FOGGIA			SAN SEVERO		
				MF	M	F	MF	M	F	MF	M	F
	151	Insegnanti di musica vocale e strumentale e di recitazione.....		3	3	—	27	26	1	14	11	3
	152	Maestri di ginnastica, scherma, equitazione, ballo, ecc		—	—	—	7	1	6	3	1	2
	153	Sacerdoti, monaci, monache, ecc., addetti all'insegnamento		8	1	7	55	6	49	11	8	3
		Totale classe 37		142	35	107	1111	375	736	710	232	478
38		PROFESSIONI SANITARIE.										
	154	Medici, chirurghi, ostetrici		70	70	—	161	161	—	137	135	2
	155	Dentisti		—	—	—	5	5	—	4	3	1
	156	Levatrici		20	—	20	61	—	61	40	—	40
	157	Veterinari		5	5	—	18	18	—	18	18	—
	158	Farmacisti (padroni e assistenti di farmacia).....		29	29	—	88	88	—	65	65	—
	159	Flebotomi, callisti, massaggiatori, manicure, ecc.....		—	—	—	2	2	—	—	—	—
	160	Infermieri		—	—	—	21	14	7	11	6	5
	161	Sacerdoti, monaci, monache, addetti all'assistenza		3	—	3	21	—	21	9	—	9
		Totale classe 38		127	104	23	377	288	89	284	227	57
39		PROFESSIONI LEGALI.										
	162	Avvocati, procuratori e causidici...		42	42	—	269	269	—	135	131	4
	163	Notai		8	8	—	60	60	—	33	33	—
		Totale classe 39		50	50	—	329	329	—	168	164	4
40		LETTERE E SCIENZE APPLICATE.....										
	164	Letterati, pubblicisti, traduttori, ecc.		—	—	—	7	7	—	3	3	—
	165	Ingegneri e architetti		4	4	—	72	72	—	13	13	—
	166	Dottori in scienze agrarie, geometri, agrimensori, ecc.		17	17	—	88	88	—	40	40	—
	167	Dottori in scienze commerciali, ragionieri, contabili, ecc.....		22	22	—	116	106	10	42	42	—
		Totale classe 40		43	43	—	283	273	10	98	98	—
41		ARTI BELLE.										
	168	Scultori, pittori, scenografi e miniatori		2	2	—	3	3	—	4	4	—
	169	Disegnatori e calligrafi		—	—	—	5	5	—	3	3	—
	170	Modelli		—	—	—	1	1	—	—	—	—

Segue: TAVOLA XXIII.

		Segue: PROVINCIA DI FOGGIA												
Classe	Sottoclasse	PROFESSIONI E CONDIZIONI a) padroni di aziende, amministratori, direttori, b) impiegati, c) artigiani indipendenti, d) operai salariati, garzoni.	Posizione	C I R C O N D A R I										
				BOVINO			FOGGIA			SAN SEVERO				
				M	F	M	F	M	F	M	F	M		
	171	Compositori di musica, direttori d'orchestra e capibanda musicali.....		2	2	—	—	—	—	—	—	—	—	—
	172	Musicanti, suonatori ed organisti.....		8	8	—	80	79	1	56	56	—	—	
	173	Artisti di canto, ecc.....		—	—	—	2	2	—	—	—	—	—	
	174	Coreografi, ballerini, ecc.....		—	—	—	—	—	—	—	—	—	—	
	175	Artisti drammatici, lirici, ecc.....		—	—	—	3	—	3	—	—	—	—	
	176	Suggeritori, buttafuori, trovaroba...		—	—	—	—	—	—	—	—	—	—	
	177	Artisti di compagnie equestri e di varietà; artisti cinematografici; burattinai, ecc.....		7	4	3	10	9	1	4	4	—	—	
	178	Fotografi, ecc.....		4	4	—	19	19	—	14	14	—	—	
		Totale classe 41		23	20	3	123	118	5	81	81	—	—	
		Totale Culto, professioni e arti liberali		519	366	153	2621	1686	935	1696	1120	576		
42		ADDETTI AI SERVIZI DOMESTICI.												
	179	Domestici, portieri, istitutrici, ecc...		165	13	152	975	99	876	624	31	593		
		CONDIZIONI NON PROFESSIONALI												
43	180	PROPRIETARI, CAPITALISTI, AGIATI, BENESTANTI.....		290	140	150	1076	616	460	1173	526	647		
44		PENSIONATI.												
	181	Pensionati di Amministrazione pubblica e privata.....		68	47	21	781	608	173	221	118	103		
	182	Pensionati di guerra.....		31	20	11	321	138	183	236	116	120		
		Totale classe 44		99	67	32	1102	746	356	457	234	223		
45	183	STUDENTI, SEMINARISTI, COLLEGIALI.		1541	991	550	11349	7080	4269	6955	4103	2852		
46	184	ATTENDENTI ALLE CURE DOMESTICHE.		13064	—	13064	72412	—	72412	48163	—	48163		
47		ALTRE CONDIZIONI NON PROFESSIONALI.												
	185	Persone senza professione, invalidi, disoccupati.....		96	80	16	566	524	42	279	251	28		
	186	Ricoverati.....		27	3	24	523	207	316	90	42	48		
	187	Detenuti.....		19	17	2	539	502	37	179	170	9		
	188	Mendicanti.....		7	1	6	30	19	11	57	23	34		
	189	Prostitute.....		—	—	—	30	—	30	11	—	11		
		Totale classe 47		149	101	48	1688	1252	436	616	486	130		
48	190	SENZA INDICAZIONE DI PROFESSIONE		593	593	—	1851	1851	—	549	549	—		
		Totale Condizioni non professionali		15736	1892	13844	89478	11545	77933	57913	5898	52015		

PROVINCIA DI LECCE															Sottoclasse	Classe
COMUNI aventi un Centro di almeno 15 000 abitanti																
TOTALE			BRINDISI			CEGLIE MESSAPICO			FRANCAVILLA FONTANA			LECCE				
MF	M	F	MF	M	F	MF	M	F	MF	M	F	MF	M	F		
2	2	—	—	—	—	1	1	—	—	—	—	2	2	—	171	
144	143	1	14	14	—	6	6	—	13	13	—	32	29	3	172	
2	2	—	—	—	—	—	—	—	—	—	—	2	2	—	173	
—	—	—	—	—	—	—	—	—	—	—	—	—	—	—	174	
3	—	3	—	—	—	—	—	—	—	—	—	4	2	2	175	
—	—	—	—	—	—	—	—	—	—	—	—	—	—	—	176	
21	17	4	3	3	—	1	1	—	1	1	—	8	5	3	177	
37	37	—	16	15	1	1	1	—	1	1	—	19	19	—	178	
227	219	8	38	37	1	10	9	1	15	15	—	85	77	8	—	
4836	3172	1664	359	249	110	150	111	39	242	179	63	1281	803	478	—	
1764	143	1621	216	21	195	48	3	45	123	13	110	716	101	615	179	
2539	1282	1257	179	105	74	201	101	100	291	141	150	525	238	287	180	
1070	773	297	108	78	30	8	5	3	40	30	10	232	163	69	181	
588	274	314	51	37	14	20	16	4	37	23	14	36	15	21	182	
1658	1047	611	159	115	44	28	21	7	77	53	24	268	178	90	—	
19845	12174	7671	1575	1066	509	377	222	155	953	560	393	4479	2639	1840	183	
133639	—	133639	10824	—	10824	4232	—	4232	5307	—	5307	11152	—	11152	184	
941	855	86	123	113	10	45	40	5	65	55	10	124	123	1	185	
640	252	388	50	22	28	7	3	4	50	14	36	384	214	170	186	
737	689	48	—	—	—	—	—	—	25	23	2	603	603	—	187	
94	43	51	5	2	3	4	3	1	28	8	20	8	8	—	188	
41	—	41	16	—	16	—	—	—	1	—	1	—	—	—	189	
2453	1839	614	194	137	57	56	46	10	169	100	69	1119	948	171	—	
2993	2993	—	300	300	—	49	49	—	155	155	—	225	225	—	190	
163127	19335	143792	13231	1723	11508	4943	439	4504	6952	1009	5943	17768	4228	13540	—	

Segue: TAVOLA XXIII.

**Popolazione presente di età superiore a 10 anni
nei Comuni aventi un Centro di almeno 15 000**

Classe	Sottoclasse	PROFESSIONI E CONDIZIONI a) padroni di aziende, amministratori, direttori, b) impiegati, c) artigiani indipendenti, d) operai salariati, garzoni.	Posizione	Segue: COMUNI aventi un Centro di almeno 15 000 abitanti								
				MARTINA FRANCA			OSTUNI			TARANTO		
				M F	M	F	M F	M	F	M F	M	F
AGRICOLTURA - CACCIA - PESCA												
1		AGRICOLTURA E CACCIA.										
	1	Agricoltori che conducono terreni propri		5600	3579	2021	3779	2847	932	535	371	164
	2	Enfiteuti ed utilisti.....		5	5	—	15	10	5	92	80	12
	3	Fittavoli		135	105	30	123	85	38	112	102	10
	4	Mezzadri e coloni.....		241	172	69	137	108	29	97	88	9
	5	Contadini obbligati.....		—	—	—	—	—	—	52	42	10
	6	Giornalieri di campagna, bifolchi, ecc.		7104	4586	2518	2614	2307	307	4441	3020	1421
	7	Fattori, agenti di campagna.....		49	35	14	86	78	8	62	61	1
	8	Giardinieri, ortolani, ecc.....		74	69	5	172	167	5	123	121	2
	9	Pastori, bovani e mandriani.....		516	391	125	81	80	1	445	439	6
	10	Allevatori di animali, apicoltori, ecc.		—	—	—	—	—	—	—	—	—
	11	Boscaioli, carbonai e taglialegna.....		80	80	—	30	30	—	33	33	—
	12	Guardie campestri e guardaboschi privati		36	36	—	10	10	—	15	15	—
	13	Cacciatori, raccoglitori di funghi, ecc.		—	—	—	—	—	—	—	—	—
		Totale classe 1		13840	9058	4782	7047	5722	1325	6007	4372	1635
2		PESCA.										
	14	Piscicoltori		—	—	—	—	—	—	134	134	—
	15	Pescatori e vallanti.....		—	—	—	11	11	—	1386	1386	—
		Totale classe 2		—	—	—	11	11	—	1520	1520	—
		Totale Agricoltura - Caccia - Pesca		13840	9058	4782	7058	5733	1325	7527	5892	1635
INDUSTRIA												
3		MINIERE.										
	16	Minatori di metalli, solfo, combustibili fossili. Addetti alle ricerche minerarie	a	—	—	—	—	—	—	—	—	—
			b	—	—	—	—	—	—	—	—	—
			d	4	4	—	4	4	—	9	9	—
		Totale classe 3		4	4	—	4	4	—	9	9	—

**classificata secondo il sesso e la professione
abitanti, nei Circondari e nelle Provincie.**

Segue: PROVINCIA DI LECCE

CIRCONDARI															Sottoclasse	Classe
BRINDISI			GALLIOLI			LECCE			TARANTO			TOTALE				
MF	M	F	MF	M	F	MF	M	F	MF	M	F	MF	M	F		
20293	14419	5874	17381	11592	5789	12345	9181	3164	21137	14193	6944	71156	49385	21771	1	
509	396	113	378	353	25	111	86	25	197	158	39	1195	993	202	2	
1788	1508	280	2943	1880	1063	2133	1644	489	1944	1727	217	8808	6759	2049	3	
728	514	214	3566	2654	912	4828	3889	939	724	590	134	9846	7647	2199	4	
30	26	4	98	68	30	85	78	7	796	543	253	1009	715	294	5	
38065	24753	13312	53203	32634	20569	46359	31008	15351	42391	27293	15098	180018	115688	64330	6	
158	144	14	320	261	59	90	85	5	191	172	19	759	662	97	7	
390	355	35	324	214	110	616	517	99	385	354	31	1715	1440	275	8	
1091	1046	45	753	662	91	886	822	64	2276	2095	181	5006	4625	381	9	
1	1	-	1	1	-	-	-	-	1	1	-	3	3	-	10	
149	149	-	37	37	-	97	96	1	202	202	-	485	484	1	11	
57	57	-	23	23	-	16	16	-	91	91	-	187	187	-	12	
-	-	-	5	5	-	3	3	-	5	5	-	13	13	-	13	
63259	43368	19891	79032	50384	28648	67569	47425	20144	70340	47424	22916	280200	188601	91599		
-	-	-	-	-	-	2	2	-	134	134	-	136	136	-	14	
208	208	-	1153	1153	-	285	285	-	1436	1436	-	3082	3082	-	15	
208	208	-	1153	1153	-	287	287	-	1570	1570	-	3218	3218	-		
63467	43576	19891	80185	51537	28648	67856	47712	20144	71910	48994	22916	283418	191819	91599		
-	-	-	-	-	-	-	-	-	-	-	-	-	-	-	16	
-	-	-	-	-	-	-	-	-	-	-	-	-	-	-		
71	71	-	23	22	1	146	146	-	48	48	-	288	287	1		
71	71	-	23	22	1	146	146	-	48	48	-	288	287	1		

Segue: PROVINCIA DI LECCE

CIRCONDARI															Sottoclasse	Classe
BRINDISI			GALLIPOLI			LECCE			TARANTO			TOTALE				
MF	M	F	MF	M	F	MF	M	F	MF	M	F	MF	M	F		
—	—	—	—	—	—	—	—	—	1	1	—	1	1	—	17	4
309	309	—	976	975	1	941	939	2	1112	1111	1	3338	3334	4		
309	309	—	976	975	1	941	939	2	1113	1112	1	3339	3335	4	5	
—	—	—	—	—	—	—	—	—	—	—	—	—	—	—		
—	—	—	—	—	—	—	—	—	—	—	—	—	—	—	18	
—	—	—	—	—	—	—	—	—	—	—	—	—	—	—		
—	—	—	—	—	—	—	—	—	—	—	—	—	—	—		
4	4	—	7	6	1	15	15	—	16	16	—	42	41	1	19	
1465	1465	—	2123	2123	—	1627	1627	—	2598	2598	—	7813	7813	—	20	
143	139	4	119	117	2	148	148	—	280	279	1	690	683	7	21	
5	5	—	9	9	—	14	14	—	18	18	—	46	46	—	22	
—	—	—	—	—	—	—	—	—	—	—	—	—	—	—	23	
33	18	15	10	7	3	34	34	—	38	37	1	115	96	19	24	
51	37	14	27	19	8	22	15	7	52	43	9	152	114	38	25	
3	3	—	—	—	—	1	1	—	3	3	—	7	7	—	26	
—	—	—	—	—	—	—	—	—	—	—	—	—	—	—		
806	798	8	1103	1098	5	930	923	7	1087	1083	4	3926	3902	24		
892	867	25	1192	1183	9	929	929	—	1912	1905	7	4925	4884	41		
1701	1668	33	2295	2281	14	1860	1853	7	3002	2991	11	8858	8793	65		
—	—	—	—	—	—	—	—	—	—	—	—	—	—	—	7	
16	10	6	3	3	—	4	3	1	2	2	—	25	18	7	26	
109	101	8	94	81	13	86	83	3	156	156	—	445	421	24	27	
246	196	50	425	274	151	487	335	152	516	432	84	1674	1237	437	28	
20	20	—	24	23	1	68	59	9	112	109	3	224	211	13	29	
10	7	3	1	1	—	9	9	—	7	6	1	27	23	4		
—	—	—	—	—	—	1	—	1	—	—	—	1	—	1		
155	119	36	261	156	105	282	182	100	228	183	45	926	640	286		
226	201	25	284	224	60	353	289	64	551	510	41	1414	1224	190		
391	327	64	546	381	165	645	480	165	786	699	87	2368	1887	481		

Segue: P R O V I N C I A D I L E C C E

C I R C O N D A R I															Sottoclasse	Classe
B R I N D I S I			G A L L I P O L I			L E C C E			T A R A N T O			T O T A L E				
M F	M	F	M F	M	F	M F	M	F	M F	M	F	M F	M	F		
6	5	1	3	3	—	2	1	1	108	108	—	119	117	2	30	
50	50	—	44	42	2	103	103	—	14	13	1	211	208	3	31	
—	—	—	—	—	—	—	—	—	1	1	—	1	1	—	32	
11	11	—	3	3	—	8	5	3	11	9	2	33	28	5	33	
8	8	—	20	19	1	5	5	—	6	6	—	39	38	1		
2	2	—	4	4	—	4	4	—	1	1	—	11	11	—		
—	—	—	2	2	—	3	3	—	—	—	—	5	5	—		
57	56	1	24	23	1	101	97	4	127	124	3	309	300	9		
67	66	1	50	48	2	113	109	4	134	131	3	364	354	10		
5	5	—	1	1	—	4	—	4	9	9	—	19	15	4	34	
25	25	—	11	11	—	13	13	—	35	35	—	84	84	—	35	
—	—	—	1	1	—	—	—	—	2	2	—	3	3	—	36	
—	—	—	—	—	—	2	2	—	2	2	—	4	4	—		
—	—	—	—	—	—	—	—	—	—	—	—	—	—	—		
—	—	—	2	2	—	1	—	1	2	2	—	5	4	1		
30	30	—	11	11	—	14	11	3	42	42	—	97	94	3		
30	30	—	13	13	—	17	13	4	46	46	—	106	102	4		
1	1	—	—	—	—	1	1	—	1	1	—	3	3	—	37	
87	87	—	12	12	—	18	18	—	88	86	2	205	203	2	38	
1886	1873	13	1878	1874	4	2400	2388	12	2627	2614	13	8791	8749	42	39	
3	3	—	5	5	—	18	17	1	—	—	—	26	25	1	40	
109	109	—	127	126	1	95	95	—	194	193	1	525	523	2	41	
1	—	1	7	7	—	11	11	—	2	2	—	21	20	1	42	
—	—	—	—	—	—	5	5	—	1	1	—	6	6	—		
—	—	—	—	—	—	—	—	—	—	—	—	—	—	—		
1213	1208	5	1131	1128	3	1345	1342	3	1656	1651	5	5345	5329	16		
874	865	9	898	896	2	1193	1183	10	1255	1244	11	4220	4188	32		
2087	2073	14	2029	2024	5	2543	2530	13	2912	2896	16	9571	9523	48		

8

9

10

Segue: TAVOLA XXIII.

Classe	Sottoclasse	PROFESSIONI E CONDIZIONI a) padroni di aziende, amministratori, direttori, b) impiegati, c) artigiani indipendenti, d) operai salariati, garzoni.	Posizione	Segue: COMUNI aventi un Centro di almeno 15 000 abitanti											
				MARTINA FRANCA			OSTUNI			TARANTO					
				MF	M	F	MF	M	F	MF	M	F			
11		INDUSTRIA DELLA CARTA.													
	43	Cernitori e lavoratori di stracci, ecc.										2	2		
	44	Fabbricanti di cellulosa, pasta di legno; addetti alle cartiere, ecc.....										1	1		
	45	Fabbricanti di oggetti di carta e cartone		1	1							13	12		1
		a													
		b													
		c		1	1							4	4		
		d										12	11		1
		Totale classe 11		1	1							16	15		1
12		INDUSTRIE CHE UTILIZZANO MATERIALI DIVERSI.													
	46	Fabbricanti di spazzole, pettini, forcelle, bottoni, giocattoli, ecc										1	1		
		a													
		b													
		c													
		d										3	3		
		Totale classe 12										4	4		
13		PRODUZIONE E PRIMA LAVORAZIONE DEI METALLI.													
	47	Fonditori, affinatori, ecc										1	1		
		a													
		b													
		d										66	63		3
		Totale classe 13										67	64		3
14		SUCCESSIVE LAVORAZIONI DEI METALLI.													
	48	Fabbri, ramai, stagnai, ecc													
		a													
		b													
		c		101	101		74	74				167	167		
		d		98	98		41	41				1058	1058		
		Totale classe 14		199	199		115	115				1225	1225		
15		COSTRUZIONI MECCANICHE IN GENERE, LAVORAZIONE METALLI PREZIOSI, ECC.													
	49	Fabbricanti di macchine agricole e industriali, ecc		28	28		7	7				4746	4715		31
	50	Costruttori di apparecchi fisici, pesi e misure, strumenti musicali, ecc.		1	1							3	3		
	51	Fabbricanti di armi da fuoco e di proiettili		1	1		1	1				17	17		

Segue: PROVINCIA DI LECCE

CIRCONDARI															Sottoclasse	Classe
BRINDISI			GALLIPOLI			LECCE			TARANTO			TOTALE				
MF	M	F	MF	M	F	MF	M	F	MF	M	F	MF	M	F		
1	1	—	—	—	—	17	17	—	4	4	—	22	22	—	43	11
—	—	—	—	—	—	1	1	—	2	2	—	3	3	—	44	
4	4	—	15	14	1	15	15	—	19	18	1	53	51	2	45	
—	—	—	—	—	—	—	—	—	—	—	—	—	—	—	—	
3	3	—	14	13	1	12	12	—	7	7	—	36	35	1		
2	2	—	1	1	—	21	21	—	18	17	1	42	41	1		
5	5	—	15	14	1	33	33	—	25	24	1	78	76	2		
—	—	—	—	—	—	2	2	—	1	1	—	3	3	—	46	12
3	2	1	2	1	1	6	5	1	1	1	—	12	9	3		
—	—	—	1	1	—	3	1	2	3	3	—	7	5	2		
3	2	1	3	2	1	11	8	3	5	5	—	22	17	5		13
—	—	—	1	1	—	—	—	—	1	1	—	—	2	—	47	
5	5	—	5	5	—	1	1	—	63	63	—	74	74	—		
5	5	—	6	6	—	1	1	—	64	64	—	76	76	—		14
—	—	—	—	—	—	1	1	—	—	—	—	1	1	—	48	
507	507	—	505	505	—	584	584	—	619	619	—	2215	2215	—		
466	461	5	611	609	2	636	633	3	1621	1616	5	3334	3319	15		
973	968	5	1116	1114	2	1221	1218	3	2240	2235	5	5550	5535	15		
463	463	—	46	46	—	182	181	1	4841	4810	31	5532	5500	32	49	
4	4	—	5	5	—	4	4	—	5	5	—	18	18	—	50	
7	7	—	6	6	—	1	1	—	21	21	—	35	35	—	51	

Segue: TAVOLA XXIII.

Classe	Sottoclasse	PROFESSIONI E CONDIZIONI a) padroni di aziende, amministratori, direttori, b) impiegati, c) artigiani indipendenti, d) operai salarati, garzoni.	Posizione	Segue: COMUNI aventi un Centro di almeno 15 000 abitanti									
				MARTINA FRANCA			OSTUNI			TARANTO			
				M	F	T	M	F	T	M	F	T	
16	52	Costruttori di apparecchi elettrici...		—	—	—	—	—	—	5	5	—	
	53	Orologiai.		5	5	—	5	5	—	14	14	—	
	54	Orefici, argentieri, ecc.		16	16	—	3	3	—	10	10	—	
		a		—	—	—	—	—	—	22	22	—	
		b		—	—	—	1	1	—	66	63	3	
		c		17	17	—	9	9	—	9	9	—	
		d		34	34	—	6	6	—	4698	4670	28	
		Totale classe 15			51	51	—	16	16	—	4795	4764	31
		PREPARAZIONE E LAVORAZIONE DEI MINERALI.											
		55	Scalpellini, marmisti, segatori di pietra, ecc.		23	23	—	7	7	—	86	86	—
		56	Mosaicisti; scultori in pietra e in marmo, ecc.		—	—	—	—	—	—	7	7	—
		57	Fornaciai (gesso, calce, cemento, ecc.).		—	—	—	33	33	—	44	44	—
		58	Fabbricanti di maioliche, porcellane, terrecotte, ecc.		7	7	—	4	4	—	13	13	—
		59	Vetrai; fabbricanti di perle.		—	—	—	—	—	—	10	10	—
		60	Asfaltisti e cementisti		—	—	—	2	2	—	19	19	—
		a		—	—	—	—	—	—	2	2	—	
		b		—	—	—	—	—	—	—	—	—	
		c		8	8	—	10	10	—	16	16	—	
		d		22	22	—	36	36	—	161	161	—	
	Totale classe 16			30	30	—	46	46	—	179	179	—	
17	COSTRUZIONI EDILIZIE, STRADALI E IDRAULICHE.												
	61	Costruttori, imprenditori, ecc.		4	4	—	2	2	—	86	86	—	
	62	Muratori		231	231	—	179	179	—	1072	1072	—	
	63	Manovali, braccianti, ecc.		116	114	2	42	42	—	1583	1580	3	
	64	Stuccatori, imbianchini, decoratori, ecc.		40	40	—	13	13	—	203	203	—	
	65	Fumisti, docciai, pontaroli, ecc.		1	1	—	1	1	—	47	47	—	
		a		4	4	—	2	2	—	86	86	—	
		c		2	2	—	3	3	—	33	33	—	
		d		386	384	2	232	232	—	2372	2369	3	
		Totale classe 17			392	390	2	237	237	—	2991	2988	3

Segue: PROVINCIA DI LECCE

CIRCONDARI															Sottoclasse	Classe
BRINDISI			GALLIPOLI			LECCE			TARANTO			TOTALE				
MF	M	F	MF	M	F	MF	M	F	MF	M	F	MF	M	F		
—	—	—	—	—	—	3	3	—	5	5	—	8	8	—	52	
35	35	—	16	16	—	32	32	—	45	45	—	128	128	—	53	
16	16	—	22	22	—	23	23	—	51	51	—	112	112	—	54	
5	5	—	3	3	—	—	—	—	24	24	—	32	32	—		
5	5	—	—	—	—	—	—	—	68	65	3	73	70	3		
48	48	—	29	29	—	37	37	—	61	61	—	175	175	—		
467	467	—	63	63	—	208	207	1	4815	4787	28	5553	5524	29		
525	525	—	95	95	—	245	244	1	4968	4937	31	5833	5801	32	16	
109	109	—	56	53	—	144	144	—	249	249	—	558	558	—	55	
4	4	—	17	17	—	28	28	—	9	9	—	58	58	—	56	
45	45	—	8	8	—	23	22	1	53	53	—	129	128	1	57	
86	86	—	61	60	1	141	138	3	482	481	1	770	765	5	58	
5	5	—	3	3	—	3	3	—	11	11	—	22	22	—	59	
16	16	—	41	41	—	61	61	—	22	22	—	140	140	—	60	
6	6	—	1	1	—	—	—	—	4	4	—	11	11	—		
—	—	—	—	—	—	—	—	—	2	2	—	2	2	—		
26	26	—	43	43	—	60	60	—	150	150	—	279	279	—		
233	233	—	142	141	1	340	336	4	670	669	1	1385	1379	6		
265	265	—	186	185	1	400	396	4	826	825	1	1677	1671	6	17	
50	50	—	36	36	—	59	59	—	104	104	—	249	249	—	61	
1661	1661	—	1947	1947	—	2196	2196	—	2577	2577	—	8381	8381	—	62	
857	854	3	594	592	2	482	482	—	2040	2034	6	3973	3962	11	63	
136	136	—	158	158	—	195	195	—	297	297	—	786	786	—	64	
6	6	—	2	2	—	1	1	—	49	49	—	58	58	—	65	
50	50	—	36	36	—	59	59	—	104	104	—	249	249	—		
22	22	—	6	6	—	12	12	—	37	37	—	77	77	—		
2638	2635	3	2695	2693	2	2862	2862	—	4926	4920	6	13121	13110	11		
2710	2707	3	2737	2735	2	2933	2933	—	5067	5061	6	13447	13436	11		

Segue : TAVOLA XXIII.

Classe	Sottoclasse	PROFESSIONI E CONDIZIONI a) padroni di aziende, amministratori, direttori, b) impiegati, c) artigiani indipendenti, d) operai salariati, garzoni.	Posizione	Segue : COMUNI aventi un Centro di almeno 15 000 abitanti										
				MARTINA FRANCA			OSTUNI			TARANTO				
				M F	M	F	M F	M	F	M F	M	F		
18		INDUSTRIA TESSILE. (Seta, cotone, ecc.).												
	66	Addetti alle industrie tessili.....	a	—	—	—	—	—	—	—	—	—	—	—
			b	—	—	—	—	—	—	—	—	—	—	—
			c	116	—	116	36	29	7	15	5	10	—	—
			d	60	1	59	27	21	6	23	14	9	—	—
		Totale classe 18		176	1	175	63	50	13	38	19	19	—	—
19		TESSUTI SPECIALI.												
	67	Fabbricanti di nastri, passamani, ecc.	a	—	—	—	—	—	—	—	—	—	—	—
	68	Fabbricanti di tessuti a maglia. Retai.	b	—	—	—	—	—	—	15	—	15	—	—
	69	Fabbricanti di cappelli e oggetti di feltro	c	1	1	—	1	1	—	11	10	1	—	—
	70	Fabbricanti di impermeabili, tele ce- rate, ecc	d	—	—	—	—	—	—	1	1	—	—	—
			a	—	—	—	—	—	—	1	1	—	—	—
			b	—	—	—	—	—	—	—	—	—	—	—
			c	1	1	—	—	—	—	27	3	4	—	—
			d	—	—	—	1	1	—	19	7	12	—	—
		Totale classe 19		1	1	—	1	1	—	27	11	16	—	—
20		VESTIARIO, ARREDAMENTO DOMESTICO, NETTEZZA E ACCONCIATURA DELLA PERSONA.												
	71	Addetti alla confezione della bianche- ria, ecc.....	a	77	—	77	—	—	—	66	—	66	—	—
	72	Sarti	b	264	143	121	288	88	200	848	340	508	—	—
	73	Tappezzieri, materassai, addobbatori, ecc.....	c	45	45	—	4	3	1	55	55	—	—	—
	74	Modiste, ricamatrici, ombrellai, ecc.	d	—	—	—	4	1	3	53	—	53	—	—
	75	Lavandaie, stiratrici, smacchiatrici e tintori.	a	4	4	—	12	11	1	108	16	92	—	—
	76	Addetti ai bagni pubblici	b	—	—	—	—	—	—	2	1	1	—	—
	77	Barbieri e parrucchieri.....	c	101	101	—	31	31	—	317	309	8	—	—
			d	—	—	—	1	—	1	1	1	—	—	—
			a	327	206	121	174	82	92	611	317	294	—	—
			b	164	87	77	164	52	112	837	403	434	—	—
		Totale classe 20		491	293	198	339	134	205	1449	721	728	—	—
21		INDUSTRIE CHIMICHE.												
	78	Addetti alla fabbricazione delle acque gassose e ghiaccio, ecc.....	a	—	—	—	—	—	—	8	7	1	—	—
	79	Addetti alla fabbricazione dell'amido, dello zucchero e del glucosio.....	b	—	—	—	—	—	—	1	1	—	—	—

Segue: PROVINCIA DI LECCE

CIRCONDARI															Sottoclasse	Classe	
BRINDISI			GALLIPOLI			LECCE			TARANTO			TOTALE					
MF	M	F	MF	M	F	MF	M	F	MF	M	F	MF	M	F			
—	—	—	—	—	—	—	—	—	—	—	—	—	—	—	—	66	18
457	51	406	409	52	357	270	31	239	1473	78	1395	2609	212	2397			
274	34	240	195	25	170	150	25	125	953	47	906	1572	131	1441			
731	85	646	604	77	527	420	56	364	2426	125	2301	4181	343	3838		19	
—	—	—	1	1	—	—	—	—	—	—	—	1	1	—	67		
15	—	15	28	—	28	34	1	33	27	—	27	104	1	103	68		
1	1	—	3	2	1	6	6	—	22	13	9	32	22	10	69		
—	—	—	—	—	—	—	—	—	2	2	—	2	2	—	70		
—	—	—	—	—	—	—	—	—	—	1	—	1	1	—			
10	—	10	10	—	10	11	4	7	27	5	22	58	9	49			
6	1	5	22	3	19	29	3	26	23	9	14	80	16	64			
16	1	15	32	3	29	40	7	33	51	15	36	139	26	113		20	
144	1	143	184	—	184	38	—	38	578	2	576	944	3	941	71		
2940	729	2211	3051	523	2528	2990	822	2168	3107	836	2271	12088	2910	9178	72		
21	18	3	21	21	—	40	39	1	105	103	2	187	181	6	73		
128	4	124	325	1	324	288	6	282	133	1	132	874	12	862	74		
106	39	67	54	13	41	231	18	213	207	56	151	598	126	472	75		
2	—	2	2	1	1	—	—	—	2	1	1	6	2	4	76		
414	412	2	279	277	2	322	318	4	721	693	28	1736	1700	36	77		
71	—	1	1	1	—	—	—	—	1	1	—	3	2	1			
—	—	—	—	—	—	—	—	—	—	—	—	—	—	—			
1872	652	1220	1857	507	1350	1827	713	1114	2449	961	1488	8005	2833	5172			
1882	551	1331	2058	328	1730	2082	490	1592	2403	730	1673	8425	2099	6326			
3755	1203	2552	3916	836	3080	3909	1203	2706	4853	1692	3161	16433	4934	11499			
—	—	—	9	8	1	2	2	—	8	7	1	19	17	2	78		
—	—	—	—	—	—	2	2	—	1	1	—	3	3	—	79		

Segue: TAVOLA XXIII.

Classe	Sottoclasse	PROFESSIONI E CONDIZIONI a) padroni di aziende, amministratori, direttori, b) impiegati, c) artigiani indipendenti, d) operai salariati, garzoni.	Posizione	Segue: COMUNI aventi un Centro di almeno 15 000 abitanti												
				MARTINA FRANCA			OSTUNI			TARANTO						
				M F	M	F	M F	M	F	M F	M	F				
80		Addetti alle distillerie e raffinerie dell'alcool		3	3	—	—	—	—	—	—	—	—	—	—	—
81		Fabbricanti di birra, liquori, ecc.		—	—	—	—	—	—	8	8	—	—	—	—	—
82		Addetti alla estrazione delle essenze per profumi, liquori, ecc.		1	1	—	—	—	—	1	1	—	—	—	—	—
83		Fabbricanti di saponi, candele, colla, ecc.		25	25	—	3	3	—	7	7	—	—	—	—	—
84		Addetti alla fabbricazione del caucciù, della celluloido, ecc.		—	—	—	—	—	—	—	—	—	—	—	—	—
85		Addetti alla manifattura dei tabacchi.		—	—	—	—	—	—	2	2	—	—	—	—	—
86		Fabbricanti di fiammiferi.		—	—	—	—	—	—	—	—	—	—	—	—	—
87		Fabbricanti di prodotti esplosivi. Pirotecnici		11	11	—	—	—	—	14	13	—	—	—	—	1
88		Fabbricanti di concimi chimici, materie coloranti, prodotti farmaceutici, ecc.		1	1	—	1	1	—	8	8	—	—	—	—	—
		a		2	2	—	—	—	—	5	4	—	—	—	—	1
		b		1	1	—	—	—	—	4	4	—	—	—	—	—
		c		4	4	—	1	1	—	—	—	—	—	—	—	—
		d		34	34	—	3	3	—	40	39	—	—	—	—	1
		Totale classe 21		41	41	—	4	4	—	49	47	—	—	—	—	2
22		INDUSTRIE POLIGRAFICHE.														
89		Addetti alle tipografie: compositori, ecc.		14	14	—	3	3	—	62	62	—	—	—	—	—
90		Addetti alle arti poligrafiche, ecc.		—	—	—	—	—	—	5	5	—	—	—	—	—
91		Dattilografi, stenografi, ecc.		—	—	—	1	—	1	8	—	—	—	—	—	8
		a		—	—	—	—	—	—	1	1	—	—	—	—	—
		b		—	—	—	1	—	1	9	1	—	—	—	—	8
		c		—	—	—	3	3	—	5	5	—	—	—	—	—
		d		14	14	—	—	—	—	90	60	—	—	—	—	—
		Totale classe 22		14	14	—	4	3	1	75	67	—	—	—	—	8
23		PRODUZIONE E DISTRIBUZIONE DI FORZA MOTRICE, LUCE, ACQUA, CALORE.														
92		Addetti alla produzione e distribuzione di forza motrice, luce, ecc. ...		9	9	—	8	8	—	352	352	—	—	—	—	—
93		Addetti alla produzione del gas, ecc. ...		—	—	—	—	—	—	11	10	—	—	—	—	1
94		Addetti alla generazione del vapore ed agli impianti di acqua potabile, ecc. ...		—	—	—	2	2	—	9	9	—	—	—	—	—
		a		—	—	—	—	—	—	1	1	—	—	—	—	—
		b		1	1	—	—	—	—	8	7	—	—	—	—	1
		c		—	—	—	—	—	—	9	9	—	—	—	—	—
		d		8	8	—	10	10	—	354	354	—	—	—	—	—
		Totale classe 23		9	9	—	10	10	—	372	371	—	—	—	—	1

Segue: PROVINCIA DI LECCE

CIRCONDARI															Sottoclasse	Classe
BRINDISI			GALLIPOLI			LECCE			TARANTO			TOTALE				
MF	M	F	MF	M	F	MF	M	F	MF	M	F	MF	M	F		
25	25	—	5	5	—	9	9	—	4	4	—	43	43	—	80	
2	2	—	2	2	—	2	2	—	9	9	—	15	15	—	81	
—	—	—	2	2	—	2	2	—	2	2	—	6	6	—	82	
17	17	—	10	10	—	6	6	—	42	42	—	75	75	—	83	
—	—	—	—	—	—	1	1	—	—	—	—	1	1	—	84	
84	3	81	1582	143	1439	1053	164	889	9	4	5	2728	314	2414	85	
1	1	—	—	—	—	—	—	—	—	—	—	1	1	—	86	
25	25	—	28	28	—	34	34	—	45	44	1	132	131	1	87	
8	8	—	10	10	—	6	6	—	17	17	—	41	41	—	88	
12	12	—	29	29	—	13	13	—	10	9	1	64	63	1		
10	5	5	56	48	8	53	49	4	11	11	—	130	113	17		
12	12	—	15	15	—	17	17	—	24	24	—	68	68	—		
128	52	76	1548	116	1432	1024	146	885	92	86	6	2502	403	2399		
162	81	81	1648	208	1440	1117	228	889	137	130	7	3064	647	2417		
32	32	—	37	37	—	96	95	1	82	82	—	247	246	1	89	
—	—	—	1	1	—	6	6	—	5	5	—	12	12	—	90	
3	1	2	1	1	—	9	—	9	13	3	10	26	5	21	91	
—	—	—	1	1	—	3	3	—	1	1	—	5	5	—		
3	1	2	1	1	—	9	—	9	14	4	10	27	6	21		
17	17	—	9	9	—	2	2	—	6	6	—	34	34	—		
15	15	—	28	28	—	97	96	1	79	79	—	219	218	1		
35	33	2	39	39	—	111	101	10	100	90	10	285	263	22		
83	83	—	17	16	1	93	92	1	393	393	—	586	584	2	92	
3	3	—	—	—	—	7	7	—	11	10	1	21	20	1	93	
10	10	—	3	3	—	—	—	—	14	14	—	27	27	—	94	
—	—	—	4	3	1	2	2	—	3	3	—	9	8	1		
6	6	—	—	—	—	9	8	1	10	9	1	25	23	2		
10	10	—	2	2	—	3	3	—	11	11	—	26	26	—		
80	80	—	14	14	—	86	86	—	394	394	—	574	574	—		
96	96	—	20	19	1	100	99	1	418	417	1	634	631	3		

22

23

Segue: PROVINCIA DI LECCE

C I R C O N D A R I

CIRCONDARI												TOTALE			Sottoclasse	Classe
BRINDISI			GALLIPOLI			LECCE			TARANTO			M F	M	F		
M F	M	F	M F	M	F	M F	M	F	M F	M	F					
1915	1913	2	1325	1325	—	1550	1547	3	2571	2571	—	7361	7356	5	95	
728	718	10	382	369	13	828	827	1	1743	1736	7	3681	3650	31	96	
896	896	—	218	218	—	78	78	—	525	524	1	1717	1716	1	97	
277	277	—	293	287	6	71	70	1	364	364	—	1005	998	7	98	
193	161	32	206	166	40	307	252	55	328	279	49	1034	858	176	99	
172	166	6	195	191	4	159	153	6	338	324	14	864	834	30	100	
8	6	2	—	—	—	1	—	1	14	14	—	23	20	3		
349	318	31	258	216	42	535	482	53	756	707	49	1898	1723	175		
953	953	—	453	453	—	599	599	—	797	797	—	2802	2802	—		
2871	2854	17	1908	1887	21	1858	1846	12	4302	4280	22	10939	10867	72		
4181	4131	50	2619	2556	63	2993	2927	66	5869	5798	71	15662	15412	250		
36	35	1	29	27	2	54	52	2	29	29	—	148	143	5	101	
69	62	7	28	27	1	217	217	—	136	131	5	450	437	13		
728	614	114	490	419	71	1137	668	469	1690	1656	43	4054	3357	697		
833	711	122	547	473	74	1408	937	471	1864	1816	48	4652	3937	715		
139	132	7	126	122	4	157	154	3	213	211	2	635	619	16		
375	337	38	319	269	50	611	543	68	862	799	63	2167	1948	219		
6183	4490	1693	5881	4048	1833	6218	4746	1472	8771	5807	2964	27053	19091	7962		
12254	10403	1851	13189	9667	3522	14221	11018	3203	27108	24340	2768	66772	55428	11344		
18951	15362	3589	19515	14106	5409	21207	16461	4746	36954	31157	5797	96627	77086	19541		
39	39	—	19	19	—	32	32	—	19	19	—	109	109	—	102	
118	107	11	32	32	—	50	45	5	82	78	4	282	262	20	103	
47	31	16	98	43	55	26	22	4	56	44	12	227	140	87	104	
176	175	1	111	103	8	181	176	5	120	116	4	588	570	18	105	
3	2	1	17	15	2	4	4	—	11	11	—	35	32	3	106	

Segue: TAVOLA XXIII.

Classe	Sottoclasse	PROFESSIONI E CONDIZIONI a) padroni di aziende, amministratori, direttori, b) impiegati, c) artigiani indipendenti, d) operai salariati, garzoni.	Posizione	Segue: COMUNI aventi un Centro di almeno 15 000 abitanti								
				MARTINA FRANCA			OSTUNI			TARANTO		
				M F	M	F	M F	M	F	M F	M	F
	107	Venditori di uova, latte, frutta, pesce, erbaggi, ecc.....		76	74	2	76	74	2	690	639	51
	108	Venditori di droghe, generi alimentari, ecc		2	2	—	7	6	1	38	36	2
			<i>a</i>	99	97	2	96	93	3	787	731	56
			<i>b</i>	1	1	—	—	—	—	2	2	—
			<i>d</i>	—	—	—	5	5	—	57	57	—
		Totale classe 26		100	98	2	101	98	3	846	790	56
27		VENDITA DI GENERI NON ALIMENTARI.										
	109	Venditori di combustibili solidi, ecc.		9	4	5	2	2	—	65	63	2
	110	Venditori di mobili, strumenti musicali, ecc.....		—	—	—	1	1	—	5	5	—
	111	Venditori di oggetti di pelo, cuoio, calzature, guanti, ecc.....		4	4	—	—	7	—	52	50	2
	112	Venditori di spazzole, pettini, coralli, ventagli, giocattoli, ecc.....		5	5	—	—	—	—	21	21	—
	113	Venditori di oggetti di cancelleria, libri, giornali, ecc.....		—	—	—	2	2	—	31	30	1
	114	Venditori di prodotti metallurgici, armi, macchine, ecc.....		4	4	—	5	5	—	54	53	1
	115	Gioiellieri, orefici, antiquari, ecc.		7	7	—	6	6	—	27	25	2
	116	Venditori di vetri, ceramiche, laterizi, ecc.....		1	1	—	—	—	—	23	22	1
	117	Venditori di filati, tessuti, mercerie, vestiario, ecc.....		14	14	—	11	8	3	190	174	16
	118	Venditori di materiale sanitario, articoli di gomma, ecc.....		1	1	—	—	—	—	8	8	—
			<i>a</i>	44	39	5	34	31	3	407	388	19
			<i>b</i>	1	1	—	—	—	—	47	41	6
			<i>d</i>	—	—	—	—	—	—	22	22	—
		Totale classe 27		45	40	5	34	31	3	476	451	25
28		VENDITA DI MERCI DIVERSE E NON SPECIFICATE.										
	119	Venditori di oggetti usati e di rifiuto.		—	—	—	1	1	—	22	20	2
	120	Venditori di merci e derrate diverse (senz'altra specificazione)		6	6	—	—	—	—	28	27	1
	121	Venditori di merci e derrate non specificate		115	111	4	145	137	8	369	354	15
	122	Venditori ambulanti.....		—	—	—	5	5	—	231	221	10
			<i>a</i>	120	116	4	150	142	8	593	567	26
			<i>b</i>	1	1	—	—	—	—	26	24	2
			<i>d</i>	—	—	—	1	1	—	31	31	—
		Totale classe 28		121	117	4	151	143	8	650	622	28

Segue: PROVINCIA DI LECCE

CIRCONDARI															Sottoclasse	Classe
BRINDISI			GALLIPOLI			LECCE			TARANTO			TOTALE				
MF	M	F	MF	M	F	MF	M	F	MF	M	F	MF	M	F		
751	643	108	526	472	54	738	681	57	1227	1102	125	3242	2898	344	107	
47	44	3	18	14	4	51	43	8	48	43	5	164	144	20	108	
1133	994	139	798	675	123	1053	974	79	1482	1332	150	4466	3975	491		
—	—	—	—	—	—	—	—	—	3	3	—	3	3	—		
48	47	1	23	23	—	29	29	—	78	78	—	178	177	1		
1181	1041	140	821	698	123	1082	1003	79	1563	1413	150	4647	4155	492		
49	48	1	18	18	—	59	59	—	95	86	9	221	211	10	109	
14	14	—	2	2	—	5	4	1	6	6	—	27	26	1	110	
45	44	1	20	19	1	40	37	3	78	75	3	183	175	8	111	
6	4	2	3	3	—	9	9	—	29	28	1	47	44	3	112	
21	18	3	6	4	2	10	10	—	32	31	1	69	63	6	113	
23	23	—	9	9	—	31	30	1	66	65	1	129	127	2	114	
25	25	—	32	30	2	41	40	1	45	43	2	143	138	5	115	
18	18	—	11	9	2	15	15	—	43	41	2	87	83	4	116	
138	111	27	140	107	33	272	262	10	351	294	57	901	774	127	117	
2	2	—	6	6	—	4	4	—	9	9	—	21	21	—	118	
311	277	34	240	200	40	466	451	15	681	612	69	1698	1540	158		
6	6	—	6	6	—	19	18	1	49	43	6	80	73	7		
24	24	—	1	1	—	1	1	—	24	23	1	50	49	1		
341	307	34	247	207	40	486	470	16	754	678	76	1828	1662	166		
16	12	4	17	15	2	33	16	17	28	24	4	94	67	27	119	
58	47	11	107	89	18	39	35	4	47	37	10	251	208	43	120	
553	516	37	585	522	63	913	842	71	764	715	49	2815	2595	220	121	
120	111	9	132	125	7	183	171	12	282	260	22	717	667	50	122	
726	665	61	825	735	90	1107	1008	99	1053	970	83	3711	3378	333		
5	5	—	5	5	—	35	31	4	32	30	2	77	71	6		
16	16	—	11	11	—	26	25	1	36	36	—	89	88	1		
747	686	61	841	751	90	1168	1064	104	1121	1036	85	3877	3537	340		

27

28

Segue : TAVOLA XXIII.

Classe	Sottoclasse	PROFESSIONI E CONDIZIONI a) padroni di aziende, amministratori, direttori, b) impiegati, c) artigiani indipendenti, d) operai salariati, garzoni.	Posizione	Segue : COMUNI aventi un Centro di almeno 15 000 abitanti															
				MARTINA FRANCA			OSTUNI			TARANTO									
				M F	M	F	M F	M	F	M F	M	F							
29		ESERCIZI PUBBLICI.																	
	123	Proprietari e personale di alberghi e pensioni ; locandieri, affittacamere, ecc		2	2	—	8	3	5	162	50	112							
	124	Proprietari e personale di trattorie, osterie, bottiglierie, ecc.....		29	22	7	24	23	1	196	172	24							
	125	Proprietari e personale di caffè, liquorerie, birrerie, ecc.....		22	22	—	5	5	—	146	129	17							
	126	Rivenditori di sale e tabacchi.....		2	2	—	9	9	—	18	12	6							
	127	Appaltatori, impresari di spettacoli pubblici e personale non artistico dei medesimi		—	—	—	1	1	—	22	22	—							
			<i>a</i>	39	32	7	43	38	5	333	207	126							
			<i>b</i>	1	1	—	—	—	—	5	5	—							
			<i>d</i>	15	15	—	4	3	1	206	173	33							
		Totale classe 29		55	48	7	47	41	6	544	385	159							
30		ISTITUTI DI EMISSIONE, CREDITO, CAMBIO, ASSICURAZIONE, ECC.																	
	128	Personale di banche, borse, istituti di assicurazione, esattorie, ecc.....		7	7	—	2	2	—	67	61	6							
	129	Spedizionieri, commissionari, rappresentanti		—	—	—	1	1	—	108	108	—							
	130	Mediatori, sensali, stimatori, ecc.....		28	28	—	22	22	—	40	40	—							
	131	Addetti alle aziende commerciali in genere		3	3	—	7	6	1	268	242	26							
			<i>a</i>	30	30	—	21	21	—	93	92	1							
			<i>b</i>	8	8	—	11	10	1	390	359	31							
		Totale classe 30		38	38	—	32	31	1	483	451	32							
			<i>a</i>	332	314	18	344	325	19	2213	1985	228							
			<i>b</i>	12	12	—	11	10	1	470	431	39							
			<i>d</i>	15	15	—	10	9	1	316	283	33							
		Totale Commercio		359	341	18	365	344	21	2999	2699	300							
		AMMINISTRAZIONE PUBBLICA E PRIVATA																	
31		AMMINISTRAZIONE PUBBLICA.																	
	132	Personale diplomatico		—	—	—	—	—	—	—	—	—							
	133	Impiegati e funzionari dello Stato...		8	8	—	16	15	1	375	372	3							
	134	Impiegati delle Provincie, dei Comuni, degli Istituti di beneficenza, ecc...		24	24	—	15	14	1	122	116	6							
		Totale classe 31		32	32	—	31	29	2	497	488	9							

Segue: PROVINCIA DI LECCE

CIRCONDARI															Sottoclasse	Classe
BRINDISI			GALLIPOLI			LECCE			TARANTO			TOTALE				
MF	M	F	MF	M	F	MF	M	F	MF	M	F	MF	M	F		
97	50	47	35	21	14	82	43	39	171	55	116	385	169	216	123	
263	236	27	328	241	87	237	174	63	317	263	54	1145	914	231	124	
131	113	18	84	63	21	117	93	24	260	225	35	592	494	98	125	
67	52	15	86	54	32	75	41	34	54	35	19	282	182	100	126	
4	4	—	4	3	1	6	6	—	22	22	—	36	35	1	127	
413	319	94	442	306	136	306	171	135	587	398	189	1748	1194	554		
5	3	2	14	4	10	12	6	6	7	6	1	38	19	19		
144	133	11	81	72	9	199	180	19	230	196	34	654	581	73		
562	455	107	537	382	155	517	357	160	824	600	224	2440	1794	646		
37	36	1	35	34	1	141	128	13	94	88	6	307	286	21	128	
48	48	—	41	40	1	48	48	—	130	130	—	267	266	1	129	
164	162	2	69	68	1	135	132	3	184	184	—	552	546	6	130	
201	193	8	101	99	2	201	190	11	324	297	27	827	779	48	131	
164	163	1	75	73	2	142	140	2	254	252	2	635	628	7		
286	276	10	171	168	3	383	358	25	478	447	31	1318	1249	69		
450	439	11	246	241	5	525	498	27	732	699	33	1953	1877	76		
2747	2418	329	2380	1980	391	3074	2744	330	4057	3564	493	12258	10715	1543		
302	290	12	196	183	13	449	413	36	569	529	40	1516	1415	101		
232	220	12	116	107	9	255	235	20	368	333	35	971	895	76		
3281	2928	353	2692	2279	413	3778	3392	386	4994	4426	568	14745	13025	1720		
4	4	—	—	—	—	—	—	—	—	—	—	4	4	—	132	
148	144	4	105	102	3	468	453	15	449	443	6	1170	1142	28	133	
130	128	2	142	141	1	206	202	4	257	247	10	735	718	17	134	
282	276	6	247	243	4	674	655	19	706	690	16	1909	1864	45		

29

30

31

Segue : TAVOLA XXIII.

Classe.	Sottoclasse	PROFESSIONI E CONDIZIONI a) padroni di aziende, amministratori, direttori, b) impiegati, c) artigiani indipendenti, d) operai salariati, garzoni.	Posizione	Segue : COMUNI aventi un Centro di almeno 15000 abitanti															
				MARTINA FRANCA			OSTUNI			TARANTO									
				M	F		M	F		M	F								
				M	F		M	F		M	F								
32		DIFESA DEL PAESE.																	
	135	Carabinieri Reali e Guardie di Finanza		11	11	—	30	30	—	388	388	—							
	136	Altri corpi dell'Esercito		3	3	—	2	2	—	2057	2057	—							
	137	Armata		1	1	—	—	—	—	4262	4262	—							
		Totale classe 32		15	15	—	32	32	—	6707	6707	—							
33		CORPI ORGANIZZATI E PERSONALE DI SERVIZIO DI PUBBLICA AMMINISTRAZIONE.																	
	138	Addetti ai corpi organizzati al servizio dello Stato.....		1	1	—	—	—	—	96	96	—							
	139	Addetti ai corpi organizzati al servizio delle Provincie e dei Comuni.....		17	17	—	15	15	—	131	131	—							
	140	Personale di servizio dello Stato.....		—	—	—	—	—	—	41	40	1							
	141	Personale di servizio delle Provincie, dei Comuni, degli Istituti di beneficenza, ecc.		9	8	1	13	11	2	109	88	21							
		Totale classe 33		27	26	1	28	26	2	377	355	22							
		AMMINISTRAZIONE PRIVATA.																	
34	142	Impiegati di società, circoli sportivi, ecc., maestri di casa, intendenti, ecc.		17	16	1	11	10	1	140	139	1							
35	143	IMPIEGATI, COMMESSI E FATTORINI. (senz'altra specificazione).....		32	31	1	16	13	3	241	229	12							
		Totale Amministrazione pubblica e privata		123	120	3	118	110	8	7962	7918	44							
		CULTO, PROFESSIONI E ARTI LIBERALI																	
36		CULTO.																	
	144	Sacerdoti e chierici del clero cattolico secolare		69	69	—	44	44	—	50	50	—							
	145	Frati, monache, suore, laici e converse.		31	1	30	60	—	60	62	—	62							
	146	Pastori evangelici e ministri di altri culti		—	—	—	—	—	—	—	—	—							
	147	Impiegati della Curia pontificia, delle Curie vescovili e degli istituti ecclesiastici		—	—	—	—	—	—	—	—	—							
	148	Addetti al servizio delle chiese cattoliche		7	6	1	66	66	—	11	9	2							
	149	Addetti ai templi di culto non cattolico		—	—	—	—	—	—	—	—	—							
		Totale classe 36		107	76	31	170	110	60	123	59	64							
37		INSEGNAMENTO.																	
	150	Maestri, professori degli istituti pubblici e privati		118	66	52	80	36	44	294	114	180							

Segue: PROVINCIA DI LECCE

CIRCONDARI															Sottoclasse	Classe
BRINDISI			GALLIPOLI			LECCE			TARANTO			TOTALE				
MF	M	F	MF	M	F	MF	M	F	MF	M	F	MF	M	F		
240	240	—	434	434	—	361	361	—	504	504	—	1539	1539	—	135	32
742	742	—	103	103	—	557	557	—	2075	2075	—	3477	3477	—	136	
1102	1102	—	12	12	—	10	10	—	4313	4313	—	5437	5437	—	137	
2084	2084	—	549	549	—	928	928	—	6892	6892	—	10453	10453	—		
6	6	—	17	17	—	79	79	—	113	113	—	215	215	—	138	33
155	155	—	107	107	—	181	181	—	221	221	—	664	664	—	139	
24	21	3	19	16	3	43	36	7	60	59	1	146	132	14	140	
86	74	12	86	82	4	100	83	17	184	152	32	456	391	65	141	
271	256	15	229	222	7	403	379	24	578	545	33	1481	1402	79		34
134	133	1	80	78	2	191	178	13	258	254	4	663	643	20	142	
173	158	15	111	105	6	395	354	41	333	317	16	1012	934	78	143	
2944	2907	37	1216	1197	19	2591	2494	97	8767	8698	69	15518	15296	222		
229	229	—	275	275	—	345	345	—	253	253	—	1102	1102	—	144	36
152	24	128	106	9	97	264	14	250	240	36	204	762	83	679	145	
1	1	—	—	—	—	1	1	—	1	1	—	3	3	—	146	
—	—	—	—	—	—	—	—	—	—	—	—	—	—	—	147	
78	78	—	55	53	2	57	50	7	35	30	5	225	211	14	148	37
—	—	—	—	—	—	—	—	—	—	—	—	—	—	—	149	
460	332	128	436	337	99	667	410	257	529	320	209	2092	1399	693		
494	218	276	593	202	391	715	174	541	703	292	411	2505	886	1619	150	

Segue: TAVOLA XXIII.

Classe	Sottoclasse	PROFESSIONI E CONDIZIONI a) padroni di aziende, amministratori, direttori, b) impiegati, c) artigiani indipendenti, d) operai salariati, garzoni.	Posizione	Segue: COMUNI aventi un Centro di almeno 15 000 abitanti								
				MARTINA FRANCA			OSTUNI			TARANTO		
				M	F	T	M	F	T	M	F	T
				M F	M	F	M F	M	F	M F	M	F
	151	Insegnanti di musica vocale e strumentale e di recitazione		6	6	—	1	—	1	36	30	6
	152	Maestri di ginnastica, scherma, equitazione, ballo, ecc		1	1	—	—	—	—	3	2	1
	153	Sacerdoti, monaci, monache, ecc., addetti all'insegnamento		1	1	—	—	—	—	1	1	—
		Totale classe 37		126	74	52	81	36	45	334	147	187
38		PROFESSIONI SANITARIE.										
	154	Medici, chirurghi, ostetrici		31	30	1	20	20	—	112	110	2
	155	Dentisti		—	—	—	—	—	—	4	4	—
	156	Levatrici		5	—	5	4	—	4	21	—	21
	157	Veterinari		1	1	—	3	3	—	2	2	—
	158	Farmacisti (padroni e assistenti di farmacia)		15	15	—	8	8	—	45	43	2
	159	Flebotomi, callisti, massaggiatori, manicure, ecc.		1	1	—	—	—	—	—	—	—
	160	Infermieri		1	—	1	7	1	6	27	13	14
	161	Sacerdoti, monaci, monache, addetti all'assistenza		5	—	5	—	—	—	17	—	17
		Totale classe 38		59	47	12	42	32	10	228	172	56
39		PROFESSIONI LEGALI.										
	162	Avvocati, procuratori e causidici		35	35	—	20	20	—	95	94	1
	163	Notai		6	6	—	4	4	—	11	11	—
		Totale classe 39		41	41	—	24	24	—	106	105	1
40		LETTERE E SCIENZE APPLICATE.										
	164	Letterati, pubblicisti, traduttori, ecc.		—	—	—	—	—	—	11	11	—
	165	Ingegneri e architetti		8	8	—	4	4	—	28	28	—
	166	Dottori in scienze agrarie, geometri, agrimensori, ecc.		3	3	—	3	3	—	14	14	—
	167	Dottori in scienze commerciali, ragionieri, contabili, ecc.		23	19	4	6	6	—	126	109	17
		Totale classe 40		34	30	4	13	13	—	179	162	17
41		ARTI BELLE.										
	168	Scultori, pittori, scenografi e miniatori		—	—	—	—	—	—	11	11	—
	169	Disegnatori e calligrafi		1	1	—	—	—	—	15	14	1
	170	Modelli		—	—	—	—	—	—	3	1	2

Segue: PROVINCIA DI LECCE

C I R C O N D A R I															Sottoclasse	Classe
BRINDISI			GALLIPOLI			LECCE			TARANTO			TOTALE				
MF	M	F	MF	M	F	MF	M	F	MF	M	F	MF	M	F		
25	19	6	22	22	—	40	32	8	48	41	7	135	114	21	151	
1	—	1	1	1	—	2	2	—	5	4	1	9	7	2	152	
23	2	21	35	12	23	28	21	7	25	6	19	111	41	70	153	
543	239	304	651	237	414	785	229	556	781	343	438	2760	1048	1712		
121	121	—	164	164	—	190	188	2	215	212	3	690	685	5	154	
5	5	—	3	3	—	4	4	—	4	4	—	16	16	—	155	
41	—	41	61	—	61	72	—	72	68	—	68	242	—	242	156	
20	20	—	10	10	—	21	21	—	17	17	—	68	68	—	157	
51	50	1	92	91	1	83	83	—	111	107	4	337	331	6	158	
—	—	—	1	1	—	3	3	—	1	1	—	5	5	—	159	
12	2	10	10	4	6	58	36	22	37	14	23	117	56	61	160	
21	—	21	24	1	23	14	—	14	27	1	26	86	2	84	161	
271	198	73	365	274	91	445	335	110	480	356	124	1561	1163	398		
107	107	—	42	42	—	315	315	—	209	208	1	673	672	1	162	
24	24	—	36	36	—	57	57	—	33	33	—	150	150	—	163	
131	131	—	78	78	—	372	372	—	242	241	1	823	822	1		
19	19	—	4	4	—	15	14	1	11	11	—	49	48	1	164	
24	24	—	19	19	—	82	82	—	45	45	—	170	170	—	165	
59	59	—	58	58	—	92	92	—	46	46	—	255	255	—	166	
59	59	—	63	62	1	172	167	5	173	152	21	467	440	27	167	
161	161	—	144	143	1	361	355	6	275	254	21	941	913	28		
8	7	1	4	4	—	21	21	—	14	14	—	47	46	1	168	
1	1	—	—	—	—	11	11	—	17	16	1	29	28	1	169	
—	—	—	—	—	—	—	—	—	3	1	2	3	1	2	170	

38

39

40

41

Segue : TAVOLA XXIII.

Classe	Sottoclasse	PROFESSIONI E CONDIZIONI a) padroni di aziende, amministratori, direttori, b) impiegati, c) artigiani indipendenti, d) operai salariati, garzoni.	Posizione	Segue : COMUNI aventi un Centro di almeno 15 000 abitanti								
				MARTINA FRANCA			OSTUNI			TARANTO		
				M	F	T	M	F	T	M	F	T
				M	F	T	M	F	T	M	F	T
	171	Compositori di musica, direttori d'orchestra e capibanda musicali.....		—	—	—	1	1	—	3	3	—
	172	Musicanti, suonatori ed organisti ...		19	16	3	6	6	—	44	44	—
	173	Artisti di canto, ecc		—	—	—	6	3	3	9	5	4
	174	Coreografi, ballerini, ecc.....		—	—	—	—	—	—	—	—	—
	175	Artisti drammatici, lirici, ecc.....		—	—	—	—	—	—	37	15	22
	176	Suggeritori, buttafuori, trovaroba..		—	—	—	—	—	—	—	—	—
	177	Artisti di compagnie equestri e di varietà ; artisti cinematografici ; burattinai, ecc.		—	—	—	4	4	—	39	26	13
	178	Fotografi, ecc.		1	1	—	4	4	—	40	39	1
		Totale classe 41		21	18	3	21	18	3	201	158	43
		Totale Culto, professioni e arti liberali		388	286	102	351	233	118	1171	803	368
42		ADDETTI AI SERVIZI DOMESTICI.										
	179	Domestici, portieri, istitutrici, ecc. ...		111	7	104	101	6	95	546	78	468
		CONDIZIONI NON PROFESSIONALI										
43	180	PROPRIETARI, CAPITALISTI, AGIATI, BENESTANTI		264	142	122	240	170	70	387	207	180
44		PENSIONATI.										
	181	Pensionati di amministrazione pubblica e privata		10	9	1	23	20	3	871	690	181
	182	Pensionati di guerra		17	10	7	13	10	3	96	45	51
		Totale classe 44		27	19	8	36	30	6	967	735	232
45	183	STUDENTI, SEMINARISTI, COLLEGIALI.		1001	576	425	919	594	325	5902	3902	2000
46	184	ATTENDENTI ALLE CURE DOMESTICHE.		7416	—	7416	7758	—	7758	31236	—	31236
47		ALTRE CONDIZIONI NON PROFESSIONALI.										
	185	Persone senza professione, invalidi, disoccupati		38	33	5	106	88	18	482	436	46
	186	Ricoverati		86	20	66	9	1	8	148	71	77
	187	Detenuti.....		—	—	—	1	1	—	297	278	19
	188	Mendicanti		10	5	5	—	—	—	16	10	6
	189	Prostitute.....		—	—	—	—	—	—	70	—	70
		Totale classe 47		134	58	76	116	90	26	1013	795	218
48	190	SENZA INDICAZIONE DI PROFESSIONE.		219	219	—	104	104	—	1449	1449	—
		Totale Condizioni non professionali		9061	1014	8047	9173	988	8185	40954	7088	38866

Segue: PROVINCIA DI LECCE

CIRCONDARI															Sottoclasse	Classe
BRINDISI			GALLIPOLI			LECCE			TARANTO			TOTALE				
MF	M	F	MF	M	F	MF	M	F	MF	M	F	MF	M	F		
2	2	—	3	3	—	6	6	—	5	5	—	16	16	—	171	
49	49	—	72	71	1	89	86	3	102	99	3	312	305	7	172	
6	3	3	—	—	—	4	4	—	9	5	4	19	12	7	173	
—	—	—	—	—	—	—	—	—	5	1	4	5	1	4	174	
7	3	4	36	17	19	7	3	4	44	18	26	94	41	53	175	
—	—	—	—	—	—	—	—	—	—	—	—	—	—	—	176	
19	19	—	21	15	6	27	16	11	45	32	13	112	82	30	177	
26	24	2	13	13	—	32	32	—	48	47	1	119	116	3	178	
118	108	10	149	123	26	197	179	18	292	238	54	756	648	108		
1684	1169	515	1823	1192	631	2827	1880	947	2599	1752	847	8933	5993	2940		
720	71	649	1161	188	973	1490	205	1285	1089	126	963	4460	590	3870	179	
1388	812	576	2548	1288	1260	2235	1258	1027	1437	756	681	7658	4114	3544	180	
252	186	66	318	186	132	482	341	141	1018	800	218	2070	1513	557	181	
240	134	106	375	192	183	305	172	133	240	119	121	1160	617	543	182	
492	320	172	693	378	315	787	513	274	1258	919	339	3230	2130	1100		
6438	3674	2764	6345	3387	2958	9019	5764	3255	10217	6430	3787	32019	19255	12764	183	
44234	—	44234	40454	—	40454	52363	—	52363	69421	—	69421	206472	—	206472	184	
546	475	71	700	504	196	383	299	84	885	795	90	2514	2073	441	185	
222	73	149	173	57	116	501	249	252	341	159	182	1237	538	699	186	
50	48	2	25	18	7	606	606	—	311	290	21	992	962	30	187	
62	23	39	195	75	120	153	63	90	80	31	49	490	192	298	188	
25	—	25	1	—	1	2	—	2	72	—	72	100	—	100	189	
905	619	286	1094	654	440	1645	1217	428	1689	1275	414	5333	3765	1568		
908	908	—	1495	1495	—	1061	1061	—	2696	2696	—	6160	6160	—	190	
54365	6333	48032	52629	7202	45427	67160	9813	57347	86718	12076	74642	260872	35424	225448		

42

43

44

45

46

47

48

P R O V I N C I A D I F O G G I A

COMUNI aventi un Centro di almeno 15000 abitanti

CERIGNOLA			FOGGIA			LUCERA			MONTE SANT'ANGELO			SAN MARCO IN LAMIS			SAN SEVERO		
MF	M	F	MF	M	F	MF	M	F	MF	M	F	MF	M	F	MF	M	F

LOGO

ASSOLUTI

8547	8205	342	5116	4856	260	3788	3363	425	7203	6370	833	4957	4750	207	7586	7049	537
3728	3403	325	12653	11737	916	1598	1289	309	1581	1425	156	1060	759	301	3590	2834	756
890	832	58	1916	1689	227	396	362	34	221	176	45	129	101	28	994	921	73
599	586	13	2450	2387	63	429	426	3	116	116	—	87	85	2	438	421	17
351	265	86	1036	564	472	384	263	121	153	113	40	152	113	39	471	317	154
228	26	202	325	45	280	179	11	168	34	4	30	41	—	41	171	9	162
142	70	72	209	151	58	138	68	70	150	80	70	88	21	67	195	105	90
15427	1292	14135	29072	5008	24064	6941	1201	5740	8637	437	8200	7186	505	6681	13275	1635	11640
29912	14679	15233	52777	26437	26340	13853	6983	6870	18095	8721	9374	13700	6334	7366	26720	13291	13429

A 1000 ABITANTI.

285	559	22	93	183	10	273	481	62	398	730	88	362	750	28	290	535	41
125	231	21	238	442	34	115	184	45	87	164	17	77	120	41	137	215	58
30	57	4	36	64	9	29	52	5	12	20	5	9	16	4	38	70	6
20	40	1	46	90	2	31	61	...	7	13	—	6	13	...	17	32	1
12	18	6	20	21	18	28	38	18	9	13	4	11	18	5	18	24	12
8	2	13	6	2	11	13	2	24	2	...	3	3	—	6	7	1	12
5	5	5	4	6	2	10	10	10	8	9	7	7	3	9	7	8	7
515	88	928	554	192	914	501	172	836	477	50	876	525	80	907	486	115	863
1000	1000	1000	1000	1000	1000	1000	1000	1000	1000	999	1000	1000	1000	1000	1000	1000	1000

TAVOLA XXIV.

**Proprietari di beni immobili classificati secondo la natura dei beni e il sesso
nei Comuni aventi un Centro di almeno 15 000 abitanti, nei Circondari, nelle Provincie
e nella Regione.**

A — Numeri assoluti.

COMUNI E CIRCONDARI	Proprietari di soli terreni			Proprietari di soli fabbricati			Proprietari di terreni e fabbricati		
	MF	M	F	MF	M	F	MF	M	F

PROVINCIA DI BARI DELLE PUGLIE.

a) Comuni aventi un Centro di almeno 15 000 abitanti.

Altamura	648	506	142	456	323	133	963	674	289
Andria	1 113	711	402	1 545	1 051	494	2 003	1 387	616
Bari delle Puglie	459	258	201	1 354	910	444	1 168	810	358
Barletta	1 385	746	639	620	369	251	1 373	1 039	334
Bisceglie	63	41	22	51	40	11	60	39	21
Bitonto	1 508	1 002	506	634	454	180	1 510	1 032	478
Canosa di Puglia	1 007	620	387	610	389	221	1 448	1 044	404
Corato	659	492	167	376	258	118	1 192	929	263
Gioja dal Colle	1 341	817	524	706	356	350	2 485	1 636	849
Gravina in Puglia	773	480	293	398	237	161	652	428	224
Mola di Bari	199	150	49	1 168	770	398	1 062	856	206
Molfetta	447	321	126	2 230	1 590	640	956	736	220
Minervino Murge	444	316	128	463	282	181	743	541	202
Ruvo di Puglia	687	491	196	1 329	870	459	1 320	950	370
Santeramo in Colle	1 449	792	657	779	314	465	1 480	857	623
Terlizzi	1 526	926	600	490	282	208	2 009	1 259	750
Trani	562	398	164	450	240	210	764	556	208

b) Circondari e Provincia.

Altamura	6 904	4 292	2 612	3 446	1 879	1 567	10 376	7 061	3 315
Bari delle Puglie	15 947	9 584	6 363	10 229	6 470	3 759	28 848	20 343	8 505
Barletta	8 463	5 418	3 045	8 731	5 698	3 033	12 526	8 949	3 577
Provincia di Bari delle Puglie ..	31 314	19 294	12 020	22 406	14 047	8 359	51 750	36 353	15 397

PROVINCIA DI FOGGIA.

a) Comuni aventi un Centro di almeno 15 000 abitanti.

Cerignola	282	194	88	1 281	938	343	618	446	172
Foggia	105	84	21	855	624	231	384	301	83
Lucera	472	344	128	289	180	109	731	519	212
Monte Sant'Angelo	1 326	1 147	179	1 006	686	320	1 386	1 203	183
San Marco in Lamis	556	457	99	468	298	170	623	467	156
San Severo	934	628	306	488	303	185	1 518	1 110	408

Segue: TAVOLA XXIV.

**Proprietari di beni immobili classificati secondo la natura dei beni e il sesso
nei Comuni aventi un Centro di almeno 15 000 abitanti, nei Circondari, nelle Provincie
e nella Regione.**

A — Numeri assoluti.

COMUNI E CIRCONDARI	Proprietari di soli terreni			Proprietari di soli fabbricati			Proprietari di terreni e fabbricati		
	MF	M	F	MF	M	F	MF	M	F

b) Circondari e Provincia.

Bovino	1 560	1 018	542	1 367	860	507	4 330	2 975	1 355
Foggia	4 625	3 062	1 563	6 241	4 280	1 961	9 875	7 154	2 721
San Severo	5 006	3 279	1 727	5 718	3 319	2 399	12 944	9 117	3 827
Provincia di Foggia	11 191	7 359	3 832	13 326	8 459	4 867	27 149	19 246	7 903

PROVINCIA DI LECCE.

a) Comuni aventi un Centro di almeno 15 000 abitanti.

Brindisi	264	178	86	561	316	245	820	564	256
Ceglie Messapico	1 256	929	327	498	190	308	1 776	1 159	617
Francavilla Fontana	1 002	812	190	429	276	153	1 287	927	360
Lecce	163	85	78	438	255	183	774	476	298
Martina Franca	3 320	2 182	1 138	450	168	282	1 683	1 198	485
Ostuni	1 363	1 031	332	1 010	421	589	2 723	1 758	965
Taranto	214	139	75	985	640	345	843	608	235

b) Circondari e Provincia.

Brindisi	6 692	5 096	1 596	4 796	2 549	2 247	14 982	10 516	4 466
Gallipoli	4 125	1 659	2 466	9 780	7 432	2 348	17 601	13 046	4 555
Lecce	3 861	2 173	1 688	6 994	4 685	2 309	13 892	9 612	4 280
Taranto	10 152	6 513	3 639	6 269	3 476	2 793	16 226	11 197	5 029
Provincia di Lecce	24 830	15 441	9 389	27 839	18 142	9 697	62 701	44 371	18 330
Puglie	67 335	42 094	25 241	63 571	40 648	22 923	141 600	99 970	41 630

Segue: TAVOLA XXIV.

Proprietari di beni immobili classificati secondo la natura dei beni e il sesso nei Comuni aventi un Centro di almeno 15 000 abitanti, nei Circondari, nelle Provincie e nella Regione.

B — Numeri relativi a 1 000 abitanti.

COMUNI E CIRCONDARI	Proprietari di soli terreni			Proprietari di soli fabbricati			Proprietari di terreni e fabbricati		
	MF	M	F	MF	M	F	MF	M	F

PROVINCIA DI BARI DELLE PUGLIE.

a) Comuni aventi un Centro di almeno 15 000 abitanti.

Altamura	24	38	10	17	24	10	35	50	21
Andria	19	24	14	26	36	17	34	47	21
Bari delle Puglie	4	4	4	12	16	8	10	14	6
Barletta	27	29	25	12	14	10	27	40	13
Bisceglie	2	2	1	1	2	1	2	2	1
Bitonto	48	66	31	20	30	11	48	68	29
Canosa di Puglia	38	47	29	23	29	17	55	79	31
Corato	13	20	7	8	11	5	24	38	11
Gioja dal Colle	52	65	40	27	28	27	96	129	65
Gravina in Puglia	36	45	28	19	22	15	31	41	21
Mola di Bari	13	21	6	74	106	47	68	118	24
Molfetta	10	15	5	48	74	26	21	34	9
Minervino Murge	23	34	13	24	30	18	38	57	20
Ruvo di Puglia	25	37	14	49	65	34	49	71	27
Santeramo in Colle	94	103	84	50	41	60	96	111	80
Terlizzi	65	80	50	21	24	17	85	109	62
Trani	16	24	9	13	14	12	22	33	12

b) Circondari e Provincia.

Altamura	51	64	38	25	28	23	76	105	48
Bari delle Puglie	37	46	29	24	31	17	67	97	38
Barletta	22	28	16	23	30	16	32	47	18
Provincia di Bari delle Puglie	33	41	25	24	30	17	54	78	32

PROVINCIA DI FOGGIA.

a) Comuni aventi un Centro di almeno 15 000 abitanti.

Cerignola	7	10	5	33	48	18	16	23	9
Foggia	2	2	1	13	18	7	6	9	2
Lucera	27	39	15	16	20	13	42	58	24
Monte Sant'Angelo	56	98	15	43	59	27	59	103	15
San Marco in Lamis	31	53	10	26	35	18	34	54	16
San Severo	27	36	18	14	17	11	44	64	24

Segue : TAVOLA XXIV.

**Proprietari di beni immobili classificati secondo la natura dei beni e il sesso
nei Comuni aventi un Centro di almeno 15 000 abitanti, nei Circondari, nelle Provincie
e nella Regione.**

B — Numeri relativi a 1 000 abitanti.

COMUNI E CIRCONDARI	Proprietari di soli terreni			Proprietari di soli fabbricati			Proprietari di terreni e fabbricati		
	MF	M	F	MF	M	F	MF	M	F

b) Circondari e Provincia.

Bovino	30	40	20	26	34	19	82	117	50
Foggia	20	26	13	27	37	17	42	61	23
San Severo	29	39	20	33	40	27	75	109	44
Provincia di Foggia	24	33	16	29	37	21	59	85	34

PROVINCIA DI LECCE.

a) Comuni aventi un Centro di almeno 15 000 abitanti.

Brindisi	7	10	5	16	17	15	23	30	15
Ceglie Messapico	68	104	34	27	21	32	96	130	65
Francavilla Fontana	42	69	16	18	24	13	54	79	30
Lecce	4	4	4	11	13	9	20	25	15
Martina Franca	99	130	68	13	10	17	50	71	29
Ostuni	55	85	26	41	35	46	109	145	76
Taranto	2	3	2	9	12	7	8	11	5

b) Circondari e Provincia.

Brindisi	36	54	17	26	27	24	80	112	48
Gallipoli	20	16	23	47	72	22	85	127	43
Lecce	18	20	16	32	44	21	64	90	39
Taranto	37	47	27	23	25	21	59	81	37
Provincia di Lecce	28	35	21	31	41	22	71	100	41
Puglie	29	37	22	28	36	20	62	88	36

TAVOLA XXV.

**Proprietari di beni immobili classificati secondo la natura dei beni e il sesso
e secondo i gruppi professionali cui appartengono.**

(REGIONE)

GRUPPI PROFESSIONALI	Proprietari di soli terreni			Proprietari di soli fabbricati			Proprietari di terreni e fabbricati		
	MF	M	F	MF	M	F	MF	M	F

NUMERI ASSOLUTI.

Agricoltura.....	40 970	35 001	5 969	25 954	22 000	3 954	83 289	73 488	9 801
Industria :									
<i>Padroni, direttori</i>	54	51	3	212	206	6	889	869	20
<i>Impiegati</i>	72	69	3	267	251	16	257	236	21
<i>Artigiani</i>	1 847	1 593	254	5 193	4 634	559	5 321	4 836	485
<i>Operai</i>	2 022	1 887	135	7 402	7 139	263	4 542	4 325	217
Totale Industria.....	3 995	3 600	395	13 074	12 230	844	11 009	10 236	743
Commercio :									
<i>Padroni, direttori</i>	1 183	1 058	125	3 225	2 875	350	4 178	3 850	328
<i>Impiegati</i>	93	92	1	187	183	4	257	255	2
<i>Commessi, garzoni</i>	17	16	1	68	55	13	30	28	2
Totale Commercio.....	1 293	1 166	127	3 480	3 113	367	4 465	4 133	332
Amministrazione pubblica e privata	519	508	11	805	788	17	1 238	1 206	32
Culto, professioni e arti liberali..	778	689	89	1 198	1 017	181	4 302	4 109	193
Addetti ai servizi domestici.....	60	9	51	141	22	119	117	23	94
Proprietari, benestanti	1 111	492	619	1 111	492	619	9 829	5 288	4 541
Attendenti alle cure domestiche, pensionati, studenti, ricoverati, ecc.	18 350	482	17 868	17 604	883	16 721	26 838	1 168	25 670
Non classificati perchè di età inferiore a 10 anni	259	147	112	204	103	101	513	289	224
In complesso.....	67 335	42 094	25 241	63 571	40 648	22 923	141 600	99 970	41 630

NUMERI RELATIVI A 1 000 APPARTENENTI AD OGNI GRUPPO PROFESSIONALE.

Agricoltura.....	66	73	43	42	46	28	134	153	70
Industria :									
<i>Padroni, direttori</i>	33	32	115	130	128	231	543	540	769
<i>Impiegati</i>	12	13	6	46	47	33	45	45	44
<i>Artigiani</i>	30	34	16	84	100	36	86	105	31
<i>Operai</i>	12	13	6	43	48	11	23	29	9
Totale Industria.....	16	18	10	54	60	21	45	51	19
Commercio :									
<i>Padroni, direttori</i>	34	34	32	92	93	90	120	124	84
<i>Impiegati</i>	17	18	3	35	37	12	48	51	6
<i>Commessi, garzoni</i>	7	7	6	28	24	84	12	12	13
Totale Commercio.....	30	30	29	82	81	84	105	108	76
Amministrazione pubblica e privata	15	15	17	24	24	26	36	36	48
Culto, professioni e arti liberali..	32	43	11	49	64	22	177	258	23
Addetti ai servizi domestici.....	5	8	5	13	19	12	10	20	9
Proprietari, benestanti	72	60	85	72	60	85	636	648	622
Attendenti alle cure domestiche, pensionati, studenti, ricoverati, ecc.	23	5	25	22	10	24	34	13	37
Non classificati perchè di età inferiore a 10 anni	1	1	1	1	1
In complesso.....	29	37	22	28	36	20	62	88	36

TAVOLA XXVI.

**Stranieri classificati per singoli Comuni, Circondari e Provincie
e distinti secondo la qualità della dimora, del sesso e della nazionalità.**

CIRCONDARI E COMUNI	Stranieri in complesso	di cui con dimora abituale	SESSO		Nazionalità					
			M	F	albanese	francese	germanica	greca	svizzera	altre

Provincia di Bari delle Puglie.

Circondario di Altamura .	1	1	—	1	—	—	—	—	—	1
Santeramo in Colle	1	1	—	1	—	—	—	—	—	1
Circondario di Bari delle Puglie	210	137	122	88	78	18	22	20	13	59
Bari delle Puglie	199	131	116	83	73	16	22	20	12	56
Bitonto	1	1	—	1	—	—	—	—	—	1
Castellana	1	1	—	1	—	1	—	—	—	—
Giovinazzo	1	1	1	—	—	—	—	—	—	1
Monopoli	6	1	5	1	5	—	—	—	1	—
Palo del Colle	1	1	—	1	—	1	—	—	—	—
Putignano	1	1	—	1	—	—	—	—	—	1
Circondario di Barletta...	13	13	4	9	—	3	—	—	5	5
Barletta	7	7	2	5	—	1	—	—	2	4
Canosa di Puglia	1	1	1	—	—	—	—	—	—	1
Molfetta	2	2	1	1	—	—	—	—	2	—
Ruvo di Puglia	1	1	—	1	—	1	—	—	—	—
Terlizzi	1	1	—	1	—	1	—	—	—	—
Trani	1	1	—	1	—	—	—	—	1	—
Provincia di Bari delle Pu- glie	224	151	126	98	78	21	22	20	18	65

Provincia di Foggia.

Circondario di Bovino....	2	1	1	1	—	—	—	—	2	—
Faeto	2	1	1	1	—	—	—	—	2	—
Circondario di Foggia	2	2	—	2	—	2	—	—	—	—
Foggia	2	2	—	2	—	2	—	—	—	—
Circondario di San Severo.	2	2	1	1	—	—	—	—	1	1
Apricena	1	1	1	—	—	—	—	—	—	1
San Severo	1	1	—	1	—	—	—	—	1	—
Provincia di Foggia	6	5	2	4	—	2	—	—	3	1

Segue: TAVOLA XXVI.

CIRCONDARI E COMUNI	Stranieri in complesso	di cui con dimora abituale	SESSO		Nazionalità					
			M	F	albanese	francese	germanica	greca	svizzera	altre

Provincia di Lecce.

Circondario di Brindisi...	31	28	15	16	8	—	—	13	—	10
Brindisi	31	28	15	16	8	—	—	13	—	10
Circondario di Gallipoli ..	7	5	3	4	—	2	1	2	—	2
Gallipoli	2	—	2	—	—	—	—	—	—	2
Maglie	3	3	1	2	—	1	—	2	—	—
Morciano di Leuca	1	1	—	1	—	1	—	—	—	—
Spongano	1	1	—	1	—	—	1	—	—	—
Circondario di Lecce.....	37	5	34	3	31	—	2	3	1	—
Lecce	37	5	34	3	31	—	2	3	1	—
Circondario di Taranto...	25	23	14	11	1	3	5	5	—	11
Grottaglie	1	—	—	1	1	—	—	—	—	—
Martina Franca	2	2	2	—	—	2	—	—	—	—
Taranto	22	21	12	10	—	1	5	5	—	11
Provincia di Lecce	100	61	66	34	40	5	8	23	1	23
Puglie.	330	217	194	136	118	28	30	43	22	89 ⁽¹⁾

(1) Di cui appartenenti ai seguenti Stati: San Marino 11. — Austria 9. — Belgio 3. — Cecoslovacchia 3. — Inghilterra 15. — Jugoslavia 18. — Rumenia 3. — Russia d'Europa e d'Asia 5. — Spagna 1. — Svezia 1. — Turchia d'Europa e d'Asia 2. — Egitto 3. — Possedimenti Francesi nell'Africa (escluso Tunisi) 1. — Messico 1. — Stati Uniti d'America 7. — Argentina 6.