

SERIE VI.

VOLUME XVI.

PRESIDENZA DEL CONSIGLIO DEI MINISTRI
ISTITUTO CENTRALE DI STATISTICA

CENSIMENTO

DELLA

POPOLAZIONE DEL REGNO D'ITALIA

AL 1° DICEMBRE 1921

XVI.

CAMPANIA

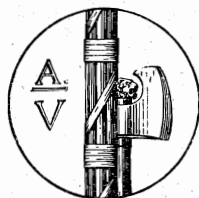

ROMA
STABILIMENTO POLIGRAFICO
PER L'AMMINISTRAZIONE DELLO STATO
1927 - ANNO V

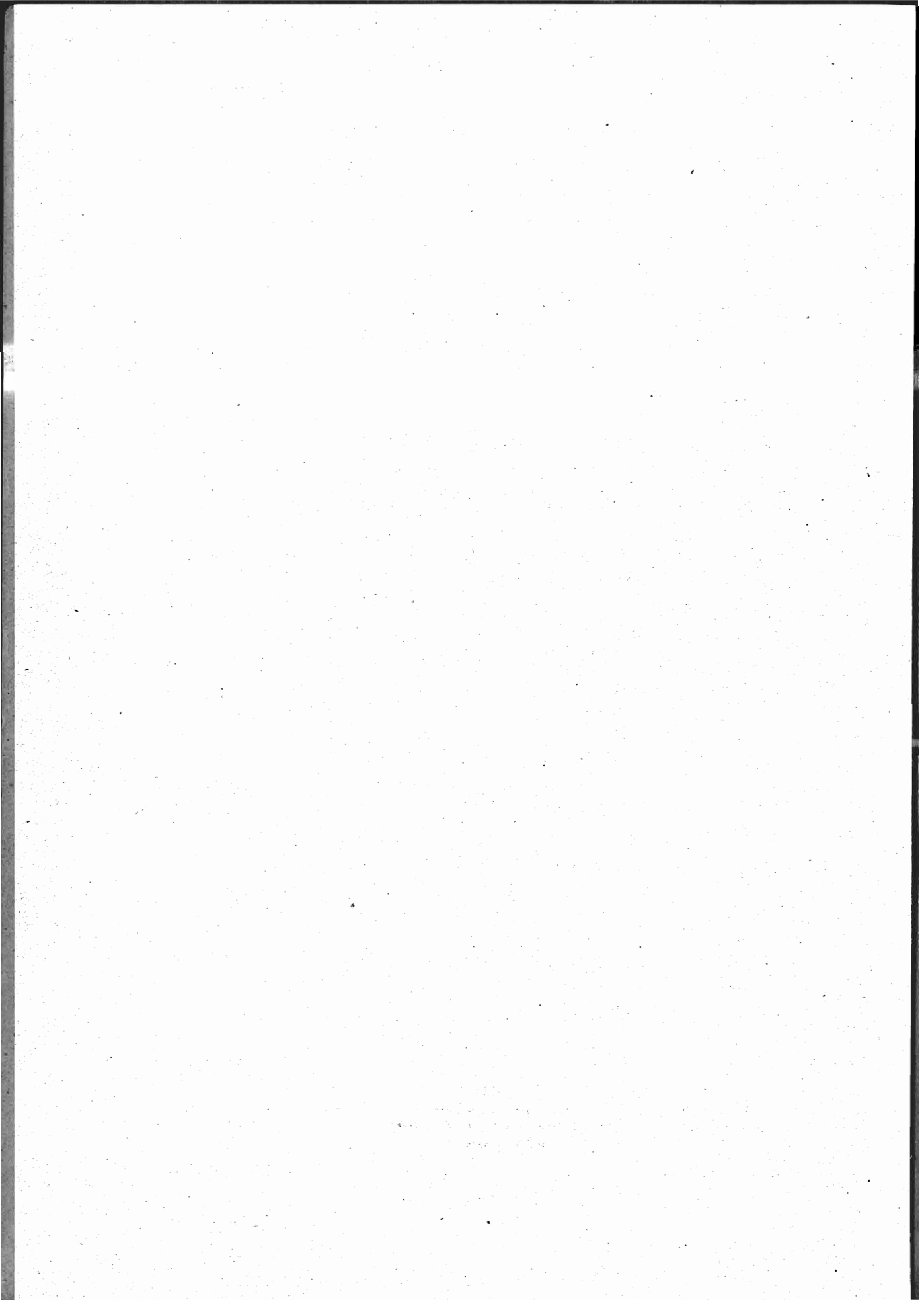

INDICE

INTRODUZIONE.

CAP. I. — Territorio e popolazione	PAG.	VII
» II. — Famiglie e convivenze.....	»	XXVIII
» III. — Caratteri individuali della popolazione	»	XXXI

TAVOLE.

TAV. I. — Popolazione presente, temporaneamente assente e residente nei Comuni, nelle Frazioni di censimento, nei Circondari, nelle Provincie e nella Regione. Superficie del territorio comunale	Pag.	3
TAV. II. — Popolazione presente dei singoli Centri e delle case sparse nei Comuni, nelle Frazioni di censimento, nei Circondari, nelle Provincie e nella Regione. Altimetria dei Centri e delle Frazioni di censimento.....	»	55
TAV. III. — Convivenze, famiglie presenti e interamente assenti nei Centri di almeno 15 000 abitanti, nei Comuni capiluoghi di Circondario, nei Circondari, nelle Provincie e nella Regione.....	»	83
TAV. IV. — Convivenze classificate secondo la loro specie nei Centri di almeno 15 000 abitanti, nei Comuni capiluoghi di Circondario, nei Circondari, nelle Provincie e nella Regione	»	87
TAV. V. — Convivenze classificate secondo la loro specie e il sesso e la qualità dei componenti nei Comuni capiluoghi di Circondario, nei Circondari, nelle Provincie e nella Regione.....	»	90
TAV. VI. — Famiglie secondo il numero dei componenti presenti alla data del Censimento nei Centri di almeno 15 000 abitanti, nei Comuni capiluoghi di Circondario, nelle Zone agricole, nelle Provincie e nella Regione.....	»	98
TAV. VII. — Famiglie secondo il tipo della loro composizione e la frequenza di coabitazioni nei Centri di almeno 15 000 abitanti, nei Comuni capiluoghi di Circondario, nelle Zone agricole, nelle Provincie e nella Regione.....	»	107
TAV. VIII. — Famiglie secondo il tipo della loro composizione, la frequenza di coabitazioni e il numero dei componenti presenti alla data del Censimento. (Regione).....	»	116
TAV. IX. — Famiglie naturali secondo il numero dei componenti e il sesso del rispettivo Capo nei Centri di almeno 15 000 abitanti, nei Comuni capiluoghi di Circondario, nelle Zone agricole, nelle Provincie e nella Regione	»	117
TAV. X. — Famiglie naturali secondo la condizione sociale del Capo famiglia nei Centri di almeno 15 000 abitanti, nei Comuni capiluoghi di Circondario, nelle Zone agricole, nelle Provincie e nella Regione	»	127
TAV. XI. — Famiglie naturali secondo il numero dei componenti, la condizione sociale e il sesso del Capo famiglia. (Regione).....	»	136

TAV. XII. — Famiglie naturali secondo la condizione sociale del Capo famiglia e il numero e il sesso delle persone attive in ciascuna famiglia. (Regione)...	Pag.	137
TAV. XIII. — Popolazione presente classificata secondo il sesso e lo stato civile nei Centri di almeno 15 000 abitanti, nei Comuni capiluoghi di Circondario, nei Circondari, nelle Provincie e nella Regione	»	140
TAV. XIV. — Popolazione presente classificata secondo il sesso e l'età nei Centri di almeno 15 000 abitanti, nei Comuni capiluoghi di Circondario, nei Circondari, nelle Provincie e nella Regione	»	146
TAV. XV. — Popolazione presente classificata secondo il sesso e per grandi gruppi di età nei Centri di almeno 15 000 abitanti, nei Comuni capiluoghi di Circondario, nei Circondari, nelle Provincie e nella Regione	»	158
TAV. XVI. — Popolazione presente classificata secondo il sesso, l'età e lo stato civile. (Regione)	»	164
TAV. XVII. — Popolazione presente classificata secondo il sesso e il luogo di nascita nei Centri di almeno 15 000 abitanti, nei Comuni capiluoghi di Circondario, nelle Zone agricole, nelle Provincie e nella Regione. (Numeri assoluti)	»	165
TAV. XVIII. — Popolazione presente classificata secondo il sesso e il luogo di nascita nei Centri di almeno 15 000 abitanti, nei Comuni capiluoghi di Circondario, nelle Regioni agricole, nelle Provincie e nella Regione. (Numeri relativi)	»	190
TAV. XIX. — Popolazione presente classificata secondo il sesso, il luogo di nascita e per grandi gruppi di età. (Regione)	»	202
TAV. XX. — Abitanti di età superiore a 6 anni che sapevano leggere, nei singoli Comuni, nei Circondari, nelle Provincie, nelle Zone agricole e nella Regione	»	204
TAV. XXI. — Abitanti di età superiore a 6 anni che sapevano leggere, distinti secondo il sesso e l'età. (Regione)	»	225
TAV. XXII. — Popolazione presente di età superiore a 10 anni classificata secondo il sesso e la professione. (Regione)	»	227
TAV. XXIII. — Popolazione presente di età superiore a 10 anni classificata secondo il sesso e la professione nei Comuni aventi un Centro di almeno 15 000 abitanti, nei Circondari e nelle Provincie	»	254
TAV. XXIV. — Proprietari di beni immobili classificati secondo la natura dei beni e il sesso nei Comuni aventi un Centro di almeno 15 000 abitanti, nei Circondari, nelle Provincie e nella Regione	»	394
TAV. XXV. — Proprietari di beni immobili classificati secondo la natura dei beni e il sesso e secondo i gruppi professionali cui appartengono. (Regione)	»	398
TAV. XXVI. — Stranieri classificati per singoli Comuni, Circondari e Provincie e distinti secondo la qualità della dimora, del sesso e della nazionalità...	»	399

INTRODUZIONE

CAPITOLO I.

TERRITORIO E POPOLAZIONE

1. — Sviluppo demografico dal 1911 al 1921.

Il compartimento della Campania comprendeva, al 1° dicembre 1921, data del VI Censimento della popolazione (1), come al 10 giugno 1911, data del precedente Censimento, la Provincia di Avellino, coi Circondari di Ariano di Puglia, Avellino e Sant'Angelo de' Lombardi; la Provincia di Benevento, coi Circondari di Benevento, Cerreto Sannita e San Bartolomeo in Galdo; la Provincia di Caserta, coi Circondari di Caserta, Gaeta, Nola, Piedimonte d'Alife e Sora; la Provincia di Napoli, coi Circondari di Casoria, Castellamare di Stabia, Napoli e Pozzuoli; la Provincia di Salerno, coi Circondari di Campagna, Sala Consilina, Salerno e Vallo della Lucania.

Lo sviluppo demografico della Campania, nel periodo di tempo compreso fra i due Censimenti, risulta dalle cifre riportate qui sotto:

CIRCONDARI	Popolazione presente		Aumento (+) o diminuzione (-) percentuale	Num. degli abitanti per Km. ²	
	1911	1921		1911	1921
Ariano di Puglia.....	94 930	100 604	+ 6.0	108	114
Avellino	179 727	184 258	+ 2.5	225	230
Sant'Angelo de' Lombardi.....	121 924	118 523	- 2.8	91	89
PROVINCIA DI AVELLINO.....	396 581	403 385	+ 1.7	131	134
Benevento.....	115 927	123 516	+ 6.5	146	156
Cerreto Sannita.....	77 813	83 377	+ 7.2	116	124
San Bartolomeo in Galdo.....	60 986	60 278	- 1.2	92	91
PROVINCIA DI BENEVENTO.....	254 726	267 171	+ 4.9	120	126
Caserta.....	317 375	331 025	+ 4.3	221	230
Gaeta	162 448	167 177	+ 2.9	109	112
Nola	102 658	107 108	+ 4.3	389	406
Piedimonte d'Alife	47 309	46 855	- 0.6	68	67
Sora	161 826	170 967	+ 5.6	118	124
PROVINCIA DI CASERTA	791 616	823 132	+ 4.0	150	156
Casoria	179 655	192 794	+ 7.3	745	800
Castellamare di Stabia.....	198 424	216 622	+ 9.2	696	760
Napoli.....	837 554	952 488	+ 13.7	3 915	4 452
Pozzuoli.....	95 152	106 736	+ 12.2	565	634
PROVINCIA DI NAPOLI	1 310 785	1 468 640	+ 12.0	1 443	1 617
Campagna	96 704	99 111	+ 2.5	62	63
Sala Consilina	70 167	73 104	+ 4.2	63	66
Salerno.....	294 403	314 008	+ 6.7	334	357
Vallo della Lucania	97 008	98 090	+ 1.1	70	70
PROVINCIA DI SALERNO.....	558 282	584 313	+ 4.7	113	118
CAMPANIA	3 311 990	3 546 641	+ 7.1	204	218

(1) Occorre avvertire che le pubblicazioni riguardanti l'illustrazione dei dati del VI Censimento della popolazione, si riferiscono alle circoscrizioni amministrative esistenti alla data del Censimento stesso e non tengono quindi conto delle variazioni successivamente avvenute.

È stato tuttavia pubblicato il Dizionario dei Comuni del Regno secondo la circoscrizione amministrativa e l'ordine alfabetico al 31 marzo 1927. (*Pedasi annuncio in copertina*).

2. — Distribuzione territoriale della popolazione.

Il numero dei Comuni della Campania, alla data dell'ultimo Censimento, era di 624, così ripartiti per gruppi di popolazione e per superficie:

COMUNI aventi una popolazione presente	Numero dei Comuni aventi una superficie di ettari									Numero dei Comuni	Popolazione presente
	1-499	500- 999	1 000- 1 999	2 000- 2 999	3 000- 3 999	4 000- 4 999	5 000- 9 999	10 000- 29 999	30 000 e oltre		
fino a 100 ab.	—	—	—	—	—	—	—	—	—	—	—
101- 200 »	1	—	—	—	—	—	—	—	—	1	192
201- 300 »	—	—	—	—	—	—	—	—	—	—	—
301- 400 »	—	—	—	—	—	—	—	—	—	—	—
401- 500 »	1	—	—	—	—	—	—	—	—	1	428
501- 1 000 »	12	13	12	5	3	1	—	—	—	46	36 538
1 001- 2 000 »	22	32	50	33	14	5	7	—	—	163	243 734
2 001- 3 000 »	14	14	33	27	17	10	15	1	—	131	322 561
3 001- 4 000 »	4	10	17	20	13	10	6	1	—	81	278 080
4 001- 5 000 »	4	9	9	5	8	2	8	—	—	45	199 777
5 001- 6 000 »	2	5	7	9	6	6	8	3	—	46	250 235
6 001- 7 000 »	3	7	4	2	2	1	4	1	—	24	152 779
7 001- 8 000 »	—	2	2	—	2	1	—	1	—	8	59 771
8 001- 9 000 »	1	1	3	4	—	—	2	1	—	12	103 016
9 001- 10 000 »	1	2	1	1	—	—	1	1	—	7	66 183
10 001- 15 000 »	1	1	7	5	4	2	4	3	—	27	320 165
15 001- 20 000 »	1	1	2	2	2	—	3	1	—	12	204 133
20 001- 25 000 »	2	1	3	1	—	2	—	2	—	11	249 559
25 001- 30 000 »	—	—	—	—	2	—	—	1	—	3	79 834
30 001- 40 000 »	—	1	1	—	—	1	—	—	—	3	109 630
40 001- 50 000 »	—	—	—	—	1	—	—	—	—	1	45 641
50 001- 60 000 »	—	—	—	—	—	—	1	—	—	1	51 980
60 001- 70 000 »	—	—	—	—	—	—	—	—	—	—	—
70 001- 80 000 »	—	—	—	—	—	—	—	—	—	—	—
80 001- 90 000 »	—	—	—	—	—	—	—	—	—	—	—
90 001-100 000 »	—	—	—	—	—	—	—	—	—	—	—
oltre 100 000 »	—	—	—	—	—	—	1	—	—	1	772 405
TOTALE..	69	99	151	114	74	41	60	16	—	624	3 546 641

I Comuni che avevano oltre 20 000 abitanti erano i seguenti: Napoli con 772 405 abitanti, Salerno con 51 980, Torre del Greco con 45 641, Castellamare di Stabia con 39 183, Torre Annunziata con 35 270, Caserta con 35 172, Benevento con 27 510, Cava de' Tirreni con 26 729, Avellino con 25 595, Nocera Inferiore con 24 404, Pozzuoli con 24 035, Rosina con 23 930, Aversa con 23 815, Afragola con 23 642, Santa Maria Capua Vetere con 22 761, Maddaloni con 22 661, Portici con 21 544, Sessa Aurunca con 21 488, San Giovanni a Teduccio con 20 745, Ariano di Puglia con 20 474.

A differenza dei Censimenti precedenti, quello del 1921 ha rilevato, indipendentemente da ogni suddivisione di Comuni in frazioni di Censimento, la distribuzione della popolazione italiana per singoli Centri abitati e, cioè, per ogni agglomerazione di case, in modo da conseguire la maggiore possibile corrispondenza fra i dati demografici e le segnalazioni della carta topografica.

Della popolazione della Campania, 2 966 125 abitanti (836 per mille dell'intera popolazione) vennero censiti in 1 437 Centri di differente grandezza, mentre 580 516 (164 per mille) furono censiti in case sparse.

Diamo qui sotto la distribuzione della popolazione nei Centri, distinti secondo la loro importanza demografica, e nelle case sparse:

CENTRI E CASE SPARSE	Centri N.	Abitanti N.	Su 1 000 abitanti in complesso
Centri fino a 50 abitanti	33	1 107	...
» da 51 a 100 »	45	3 403	1
» » 101 » 250 »	226	39 327	11
» » 251 » 500 »	276	101 807	29
» » 501 » 1 000 »	326	231 727	65
» » 1 001 » 2 000 »	273	380 019	107
» » 2 001 » 3 000 »	99	243 748	69
» » 3 001 » 4 000 »	44	152 611	43
» » 4 001 » 5 001 »	37	163 417	46
» » 5 001 » 10 000 »	48	351 009	99
» » 10 001 » 15 000 »	10	121 840	34
» » 15 001 » 20 000 »	8	140 379	40
» di oltre 20 000 »	12	1 035 731	292
Centri in totale.....	1 437	2 966 125	836
Case sparse.....	—	580 516	164
IN COMPLESSO...		3 546 641	1 000

I Centri che avevano oltre 20 000 abitanti erano: Napoli con 757 251 abitanti, Salerno con 34 125, Torre del Greco con 33 915, Torre Annunziata con 31 689, Castellamare di Stabia con 23 340, Afragola con 23 018, Aversa con 22 692, Caserta con 21 637, Portici con 21 299, San Giovanni a Teduccio con 20 745, Santa Maria Capua Vetere con 20 591, Benevento con 20 429.

Per la prima volta, parte delle notizie rilevate dal Censimento, vengono elaborate, oltrechè per circoscrizioni amministrative (Circondari e Provincie), anche per zone agricole.

La ripartizione in zone agricole adottata in questa occasione, è quella seguita dall'Ufficio di Statistica agraria presso il Ministero dell'Economia Nazionale, per il territorio del Regno entro gli antichi confini (1).

Si è tenuto anche conto dei raggruppamenti delle zone agricole medesime in regioni di montagna, di collina e di pianura.

In tal modo si sono ottenuti dati demografici di maggiore interesse di quanto si può avere da raggruppamenti formati sulla base delle circoscrizioni amministrative.

Nei tre prospetti seguenti è dato per ogni zona, il nome che serve a contrassegnarla geograficamente, il nome dei Comuni che la compongono e la quantità dei Centri che essa accoglie, classificati secondo la loro importanza demografica, la superficie e la densità della popolazione rispettiva e la popolazione presente dei Centri e delle case sparse in ciascuna zona.

(1) Vedasi a pagina seguente.

Numero d'ordine delle Zone	DENOMINAZIONE delle Zone	COMUNI compresi nelle Zone	Numero dei Comuni	CENTRI													
				in complesso	fino a 50	51-100	101-250	251-500	501-1000	1001-2000	2001-3000	3001-4000	4001-5000	5001-10000	10001-15000	15001-20000	oltre 20000
					abitanti												
VI	Medio colle dell'Agro Taurasino.	periore - San Michele di Serino - Sant'Agata di Sotto - Santa Lucia di Serino - Serino - Solofra - Tavernola San Felice.....	17	46			7	9	20	5	1	2	1		1		
VII	Medio colle del Sabato.	Bonito - Fontanarosa - Gesualdo - Grottaminarda - Luogosano - Melito Valle Bonito - Mirabella Eclano - Montemiletto - Paternopoli - Pietradefusi - San Mango sul Calore - Sant'Angelo all'Esca - Sturmo - Taurasi - Torrele Nocelle	15	24	1		3	3	6	9	2						
VIII	Bassa collina di San Briano.	Altavilla Irpina - Candida - Capriglia - Castelfranci - Castelvetero di Calore - Chianche - Chianchetelle - Chiusano di San Domenico - Grottolella - Lapio - Manocalzati - Montefalcione - Montefredane - Montefusco - Montemarano - Ospedaletto d'Alpino - Parolise - Pietrastorina - Petruo - Prata di Principato Ultra - Pratola Serra - Salza Irpina - Roccabascerana - San Pietro Irpino - San Potito Ultra - Sant'Angelo a Scala - Santa Paolina - Santo Stefano del Sole - Sorbo di Serpico - Summonte - Torriani - Tufo - Volturara Irpina.....	33	55	2	6	11	6	12	13	2	1	1	1			
		Avella - Baiano - Cervinara - Domicella - Lauro - Marzano di Nola - Moschiano - Mugnano del Cardinale - Pago del Vallo di Lauro - Quadrelle - Quindici - Rotondi - San Martino Valle Caudina - Sirignano - Sperone - Taurano	16	26			5	4	6	5	4	1		1			
		Regione di Collina	81	151	3	6	26	22	44	32	9	4	2	2	1	1	
		Provincia di Avellino.....	128	202	3	7	29	22	49	50	20	8	5	8	1	1	

Numero d'ordine delle Zone	DENOMINAZIONE delle Zone	C O M U N I compresi nelle Zone	Numero dei Comuni in complesso	CENTRI												
				fino a 50	51-100	101-250	251-500	501-1000	1001-2000	2001-3000	3001-4000	4001-5000	5001-10000	10001-15000	15001-20000	oltre 20000
				abitanti												

PROVINCIA DI BENEVENTO.

Regione di Montagna.

IX	Del Taburno.	Castelvenere - Cautano - Frasso Telesino - Paupisi - Ponte - Solopaca - Tocco Caudio - Torrecuso - Vitulano	9	15	1	3	—	7	1	1	1	1	—	—	—	—	—
X	Del Titerno.	Cercemaggiore - Cerreto Sannita - Cusano Mutri - Faicchio - Guardia Sanframondi - Morcone - Pietraroia - San Lorenzo - San Lorenzo Maggiore - San Lupo - Sassinoro.....	11	15	—	2	2	3	5	1	1	1	—	—	—	—	—
XI	Del Fortore.	Baselice - Castelfranco in Miscano - Castelpagano - Castelvetero in Val Fortore - Circello - Colle Sannita - Foiano di Val Fortore - Ginestra degli Schiavoni - Molinara - Montefalcone di Vallo Fortore - Reino - San Bartolomeo in Galdo - San Giorgio la Molarà - San Marco dei Cavoti - Santa Croce del Sannio.....	15	15	—	—	—	1	1	5	5	2	1	—	—	—	—
Regione di Montagna			35	45	1	5	2	11	7	7	7	4	1	—	—	—	—

Regione di Collina.

XII	Di San Giorgio.	Apice - San Giorgio la Montagna - San Martino Sannita - San Nazario Calvi - San Nicola Manfredi - Sant'Angelo a Cupolo...	6	27	2	8	10	5	2	—	—	—	—	—	—	—	—
XIII	Del Sabato e Calore.	Apollosa - Arpaise - Benevento - Buonalbergo - Campoli del Monte Iaborno - Castelpoto - Ceppaloni - Foglianise - Paduli - Pannarano - Pietrelcina - San Leucio	12	18	—	3	—	4	8	2	—	—	—	—	—	—	(*) 1
XIV	Del Tammaro.	Campolattaro - Casalduni - Fragneto l'Abate - Fragneto Monforte - Pago															

(*) 20 429 (Benevento).

Numero d'ordine delle Zone	DENOMINAZIONE delle Zone	COMUNI compresi nelle Zone	Numero dei Comuni	CENTRI													
				in complesso	fino a 50	51-100	101-250	251-500	501-1000	1001-2000	2001-3000	3001-4000	4001-5000	5001-10000	10001-15000	15001-20000	oltre 20000
					abitanti												
XXVII	Piano-monte basso Gari-gliano e Volturno.	ca - Sant'Elia Fiumerapido - Villa Santa Lucia Carinola - Castelforte - Francolise - Minturno - Mondragone - Santi Cosmo e Damiano - Sessa Aurunca	8	18	1	2	7	2	5			1					
XXVIII	Media Valle del Volturno.	Ailano - Alife - Alvignano - Baia e Latina - Dragoni - Piana di Caiazzo - Piedimonte d'Alife - Pietramelara - Pietravairano - Raviscanina - Riardo - Sant'Angelo d'Alife.....	7	50	1	4	18	10	13	1	1	1	1				
XXIX	Piano Campano	Acerra - Aversa - Brusciano - Camposano - Capodrise - Carinaro - Casagiove - Casal di Principe - Casaluce - Casamarciano - Casapulla - Caserta - Castello di Cisterna - Cesa - Cicciiano - Cimitile - Comiziano - Curti - Frignano Maggiore - Frignano Piccolo - Gricignano di Aversa - Lusciano e Ducenta - Macerata Marciianise - Maddaloni - Marcianise - Mariglianella - Marigliano - Nola - Orta di Atella - Palma Campania - Parete - Portico di Caserta - Recale - San Cipriano d'Aversa - San Felice a Cancelli - San Gennaro - San Marcellino - San Marco Evangelista - San Nicola la Strada - San Paolo Bel Sito - San Prisco - Santa Maria Capua Vetere - San Tammaro - San Vitaliano - Saviano - Striano - Succivo - Teverola - Trentola - Visciano.....	12	31	2	10	7	4	5	2		1					
XXX	Bassa Valle Volturno.	Bellona - Calvi Risorta - Cancelli ed Arnone - Capua - Castel Volturno - Grazzanise - Pastorano - Pignataro Maggiore - Santa Maria la Fossa - Spa-	50	95	1	6	12	14	23	13	7	8	5	1	2	3	(¹)

(¹) 22 692 (Aversa), 21 637 (Caserta), 20 591 (Santa Maria Capua Vetere).

Numero d'ordine delle Zone	DENOMINAZIONE delle Zone	COMUNI compresi nelle Zone	Numero dei Comuni	CENTRI													
				in complesso	fino a 50	51-100	101-250	251-500	501-1000	1001-2000	2001-3000	3001-4000	4001-5000	5001-10000	10001-15000	15001-20000	oltre 20000
					abitanti												
		ranise - Vico di Pantano - Vitulazio	12	19		1	2	4	6	3	1	1	1				
		Regione di Pianura	92	216	3	2	23	46	34	53	20	9	11	9	1	2	3
		Provincia di Caserta.....	191	499	26	26	95	98	94	88	28	11	13	13	2	2	3

PROVINCIA DI NAPOLI.

Regione di Montagna.

XXXI	Castellamare di Stabia e Penisola Sorrentina.	Agerola - Anacapri - Capri - Casola di Napoli - Castellamare di Stabia - Gragnano - Lettere - Massalubrense - Meta - Piano di Sorrento - Pimonte - Sant'Agnello - Sorrento - Vico Equense.	14	61		4	19	18	8	2	3	4	2				(¹) 1
------	---	--	----	----	--	---	----	----	---	---	---	---	---	--	--	--	--------------------

Regione di Collina.

XXXII	Alto colle Vesuviano.	Boscotrecase - Cercola - Ottajano - Pollena Trocchia - Portici - Resina - San Giorgio a Cremano - San Giuseppe Vesuviano - San Sebastiano al Vesuvio - Sant'Anastasia - Somma Vesuviana - Terzigno - Torre del Greco...	13	20			1	3	4	1	1	1	6				(²) 2
XXXIII	Media collina insulare.	Barano d'Ischia - Casamicciola - Forio - Ischia - Lacco Ameno - Procida - Serrara Fontana - Ventotene	8	21	1	2	2	9	2	4				1			
XXXIV	Bassa collina di Napoli e Pozzuoli.	Bacoli - Chiaiano ed Uniti - Marano di Napoli - Monte di Procida - Napoli - Pianura - Pozzuoli - Soccavo	8	20		2		5	4	2		2	3				(³) 1
		Regione di Collina	29	61	1	4	3	17	10	7	1	3	9	1	2	3	

Regione di Pianura.

XXXV	Piano Campano.	Afragola - Arzano - Caivano - Calvizzano - Cardito - Casalnuovo di Napoli - Casandrino - Casoria - Crispiano - Frattamaggiore - Frattaminore -															
------	----------------	--	--	--	--	--	--	--	--	--	--	--	--	--	--	--	--

(¹) 28 340 (Castellamare di Stabia). — (²) 21 299 (Portici), 33 915 (Torre del Greco). — (³) 757 251 (Napoli).

Numero d'ordine delle Zone	DENOMINAZIONE delle Zone	COMUNI compresi nelle Zone	Numero dei Comuni	CENTRI														
				In complesso	fino a 50	51-100	101-250	251-500	501-1000	1001-2000	2001-3000	3001-4000	4001-5000	5001-10000	10001-15000	15001-20000	oltre 20000	
					abitanti													
XXXVI	Pianura Sub-Vesuviana.	- Giugliano in Campania - Grumo Nevano - Licignano di Napoli - Melito di Napoli - Mugnano di Napoli - Pomigliano d'Arco - Qualiano - San Pietro a Patierno - Sant'Antimo - Sant'Arpino - Secondigliano - Villaricca	23	31		1	3	2	2	5	3	2	7	2	3	1	(¹)	
		Barra - Boscoreale - Poggioremarino - Ponticelli - San Giovanni a Teduccio - Torre Annunziata.....	6	8			1		1			1	1	2			2	(²)
		Regione di Pianura	29	39		1	4	2	3	5	3	3	8	4	3	3		
		Provincia di Napoli.....	72	161	1	9	26	37	21	14	7	10	19	5	5	7		

PROVINCIA DI SALERNO.

Regione di Montagna.

XXXVII	Alta Valle del Sele.	Campagna - Castelnuovo di Conza - Colliano - Contursi - Laviano - Oliveto Citra - Palomonte - Santomenna - Valva.....	9	10				1	6	2		1					
XXXVIII	Valle del Tanagro.	Auletta - Buccino - Caggiano - Galdo - Pertosa - Petina - Postiglione - Ricigliano - Romagnano al Monte - Salvitelle - San Gregorio Magno - Sicignano	12	16		3	2	2	5	1	2	1					
XXXIX	Valle dell'alto Calore.	Campora - Laurito - Piaggine Soprane - Sacco - Stio - Valle dell'Angelo...	6	7			1	2	3	1							
XL	Valle del basso Calore.	Aquara - Bellosguardo - Castelcivita - Castel San Lorenzo - Controne - Corleto Monforte - Felitto - Ottati - Rocca d'Aspide - Roscigno - Sant'Angelo a Fasanella.	11	11					8	2	1						
XLI	Valle di Novi.	Ascea - Cannalonga - Castelnuovo Cilento - Ceraso Moio della Civitella Novi Velia - Vallo della Lucania.....	7	19		3	6	7	2	1							

(¹) 23 018 (Afragola). — (²) 20 745 (San Giovanni a Teduccio), 31 639 (Torre Annunziata).

Numero d'ordine delle Zone	DENOMINAZIONE delle Zone	C O M U N I compresi nelle Zone	Numero del Comuni	C E N T R I													
				in complesso	fino a 50	51-100	101-250	251-500	501-1000	1001-2000	2001-3000	3001-4000	4001-5000	5001-10000	10001-15000	15001-20000	oltre 20000
					abitanti												
XLII	Valle del Lambro e del Mingardo.	Alfano - Camerota - Castel Ruggero - Celle di Bulgheria - Centola - Cucaro Vetere - Futani - Laurino - Licusati - Montano Antilia - Pisciotta - Roccagloriosa - Rofrano - San Giovanni a Piro - San Mauro la Bruca - Torre Orsaia	16	34		4	7	13	9	1							
XLIII	Valle del Busento.	Casaleto Spartano - Caselle in Pittari - Ispani - Morigerati - Santa Marina - Sanza - Sapri - Torraca - Tortorella - Vibonati	10	17			5	7	2	2	1						
XLIV	Costiera Amalfitana.	Amalfi - Atrani - Conca Marini - Cetara - Furore - Maiori - Minori - Positano - Praiano - Ravello - Scala - Tramonti - Vietri sul Mare	13	52	1	1	14	16	11	5	2	2					
XLV	Agro di San Severino.	Baronissi - Bracigliano - Calvanico - Fisciano - Mercato San Severino - Siano	6	49	1	1	8	17	15	5	1		1				
XLVI	Valle del Tusciano.	Acerno - Montecorvino Pugliano - Montecorvino Rovella - Olevano sul Tusciano	4	22	1		4	9	5	2	1						
		Regione di Montagna	94	237	3	2	36	63	63	47	14	6	1	2			
<i>Regione di Collina.</i>																	
XLVII	Alto Cilento.	Cicerale - Gioi - Magliano Vetere - Monteforte Cilento - Orria - Perito - Salento	7	14				5	7	2							
XLVIII	Valle dell' Irno e del Picentino.	Castiglione del Genovesi - Giffoni sei Casali - Giffoni Valle Piana - Pelizzano - Salerno - San Cipriano Picentino - San Mango Piemonte	7	40	2	10	9	10	7	1							(*) 1
XLIX	Basso Cilento.	Agropoli - Casal Velino - Castellabate - Laureana Cilento - Lustra - Ogliastro Cilento - Omignano - Ortodonico - Perdifumo - Pollica - Prignano Cilento															

(*) 34125 (Salerno).

Numero d'ordine delle Zone	DENOMINAZIONE delle Zone	COMUNI compresi nelle Zone	Numero dei Comuni	CENTRI													
				in complesso	fino a 50	51-100	101-250	251-500	501-1000	1001-2000	2001-3000	3001-4000	4001-5000	5001-10000	10001-15000	15001-20000	oltre 20000
					abitanti												
		- Rutino - San Mauro Cilento - Serramezzana - Sessa Cilento - Stella Cilento - Torchiara	17	56	1	3	21	12	13	5							
		Regione di Collina	31	110	1	5	31	26	30	14	2						1
<i>Regione di Pianura.</i>																	
L	Valle di Te- giano.	Atena Lucano - Buonabitacolo - Casalbuono - Monte San Giacomo - Montesano sulla Marcellana - Padula - Polla - Sala Consilina - San Pietro al Tanagro - San Rufo - Sant'Arsenio - Sassano - Teggiano	13	22			2	5	2	5	4	3	1				
LI	Agro Nocerino.	Angri - Castel San Giorgio - Cava de' Tirreni - Corbara - Nocera Inferiore - Nocera Superiore - Paganani - Pontecagnano Fiano - Roccapiemonte - San Marzano sul Sarno - Sant'Egidio del Monte Albino - San Valentino Torio - Sarno - Scafati. ...	14	71	1	8	15	20	13	6	1	1	3	3			
LII	Bassa Valle del Sele.	Albanella - Altavilla Silentina - Capaccio - Eboli - Giungano - Serre - Trentinara	7	12			3	2	4	1	1		1				
		Regione di Pianura	34	105	1	10	23	24	22	11	5	2	4	3			
		Provincia di Salerno.....	159	452	4	8	77	112	117	83	27	11	3	6	3		1
		Campania.....	624	1437	33	45	226	276	326	273	99	44	37	48	10	8	12

Superficie e densità della popolazione nelle Zone agricole.

(REGIONE)

Numero d'ordine delle Zone	Denominazione delle Zone	Superficie territoriale delle Zone Km. ²	Densità per Km. ²		Numero d'ordine delle Zone	Denominazione delle Zone	Superficie territoriale delle Zone Km. ²	Densità per Km. ²	
			dell'intera popolazione	della popolazione sparsa				dell'intera popolazione	della popolazione sparsa
PROVINCIA DI AVELLINO.					<i>Regione di Collina.</i>				
<i>Regione di Montagna.</i>									
I	Media montagna di Cervara.....	561,48	104	26	XII	Di San Giorgio.....	129,80	150	64
II	Media montagna Ufita-na.....	450,14	98	47	XIII	Del Sabato e Calore....	350,53	165	45
III	Media montagna Ofantina.....	573,77	69	7	XIV	Del Tammaro.....	164,58	127	64
IV	Media montagna del Sele.....	346,81	79	10	XV	Delle Forche Caudine..	263,26	185	49
	Regione di Montagna..	1932,20	88	22		Regione di Collina.....	908,17	162	52
						Provincia di Benevento..	2122,87	126	38
<i>Regione di Collina.</i>					PROVINCIA DI CASERTA.				
					<i>Regione di Montagna.</i>				
V	Alto colle del Partenio	255 —	285	69	XVI	Appenninica Meta.....	504,72	85	34
VI	Medio colle dell'Agro Taurasino.....	274,35	190	94	XVII	Appenninica Monte Cairo	165,74	78	47
VII	Medio colle del Sabato..	355,87	189	54	XVIII	Appenninica Matese....	187,76	44	7
VIII	Bassa collina di San Briano.....	200,93	206	21		Regione di Montagna..	858,22	74	31
	Regione di Collina.....	1086,15	215	61	<i>Regione di Collina.</i>				
	Provincia di Avellino..	3018,35	184	36	XIX	Alte colline Monti Ausoni.....	430,03	72	27
PROVINCIA DI BENEVENTO.					XX	Colle-piano alta Valle del Liri.....	407,95	168	99
<i>Regione di Montagna.</i>					XXI	Media e bassa Valle Garigliano.....	388,20	103	39
IX	Del Taburno.....	205,32	123	42	XXII	Litoranea di Gaeta.....	101,60	304	15
X	Del Titerno.....	407,24	98	46	XXIII	Medio Volturno.....	113,31	47	14
XI	Del Fortore.....	602,14	92	10	XXIV	Colline preappenniniche.	586,82	122	26
	Regione di Montagna..	1214,70	99	27		Regione di Collina.....	2027,91	122	4

Superficie e densità della popolazione nelle Zone agricole.

(REGIONE)

Numero d'ordine delle Zone	Denominazione delle Zone	Superficie territoriale delle Zone Km. ²	Densità per Km. ²		Numero d'ordine delle Zone	Denominazione delle Zone	Superficie territoriale delle Zone Km. ²	Densità per Km. ²	
			dell'intera popolazione	della popolazione sparsa				dell'intera popolazione	della popolazione sparsa
<i>Regione di Pianura.</i>					PROVINCIA DI SALERNO.				
XXV	Piano-monte paludi Fondi e Sperlonga.....	226,58	70	16	<i>Regione di Montagna.</i>				
XXVI	Alto Garigliano e Rapido.....	274,53	159	92	XXXVII	Alta Valle del Sele....	400,09	70	20
XXVII	Piano-monte basso Garigliano e Volturno..	502,32	124	22	XXXVIII	Valle del Tanagro.....	401,44	64	6
XXVIII	Media Valle del Volturno.....	362,67	86	23	XXXIX	Valle dell'alto Calore....	196,21	47	1
XXIX	Piano Campano.....	593,67	532	50	XL	Valle del basso Calore..	394,32	64	13
XXX	Bassa Valle Volturno..	422,32	102	13	XLI	Valle di Novi.....	196,15	74	12
	Regione di Pianura....	2382,59	215	35	XLII	Valle del Lambro e del Mingardo.....	501,89	59	5
	Provincia di Caserta....	5268,72	156	37	XLIII	Valle del Bussento.....	399,62	48	5
PROVINCIA DI NAPOLI.					XLIV	Costiera Amalfitana....	100,16	372	33
<i>Regione di Montagna.</i>					XLV	Agro di San Severino..	116,95	292	25
XXXI	Castellamare di Stabia e Penisola Sorrentina.	173,07	699	105	XLVI	Valle del Tusciano.....	189,42	85	20
<i>Regione di Collina.</i>						Regione di Montagna..	2896,75	83	11
XXXII	Alto colle Vesuviano....	203,62	856	177	<i>Regione di Collina.</i>				
XXXIII	Media collina insulare..	52 —	756	141	XLVII	Alto Cilento	187,67	53	2
XXXIV	Bassa collina di Napoli e Pozzuoli.....	176,91	4747	100	XLVIII	Valle dell'Irno e del Picentino.....	228,75	315	62
	Regione di Collina.....	432,53	2435	141	XLIX	Basso Cilento.....	311,88	111	29
<i>Regione di Pianura.</i>						Regione di Collina.....	728,30	160	32
XXXV	Piano Campano.....	241,10	800	36	<i>Regione di Pianura.</i>				
XXXVI	Pianura Sub-Vesuviana	56,75	1725	171	L	Valle di Tegiano.....	586,44	76	13
	Regione di Pianura....	297,85	976	62	LI	Agro Nocerino.....	245,08	630	107
	Provincia di Napoli....	908,45	1617	108	LII	Bassa Valle del Sele....	487,20	60	13
PROVINCIA DI SALERNO.						Regione di Pianura....	1318,72	173	30
<i>Regione di Montagna.</i>						Provincia di Salerno....	4943,77	118	20
<i>Regione di Collina.</i>						Campania.....	16282,16	213	36

Popolazione presente dei Centri classificati secondo la loro importanza demografica e popolazione delle case sparse nelle Zone agricole.

(REGIONE)

A — Numeri assoluti.

Numero d'ordine delle Zone (a)	Popolazione presente delle Zone	POPOLAZIONE PRESENTE														DELLE CASE SPARSE
		DEI CENTRI														
		in complesso	fino a 50	da 51 a 100	da 101 a 250	da 251 a 500	da 501 a 1000	da 1001 a 2000	da 2001 a 3000	da 3001 a 4000	da 4001 a 5000	da 5001 a 10000	da 10001 a 15000	da 15001 a 20000	oltre 20000	
abitanti																

PROVINCIA DI AVELLINO.

Regione di Montagna.

I.....	58510	43788	—	—	—	—	709	5646	7414	6758	8634	14627	—	—	—	14722
II.....	44147	23190	—	83	222	—	2118	14573	2407	3787	—	—	—	—	—	20957
III.....	39697	35770	—	—	103	—	—	2879	10117	3961	—	18710	—	—	—	3927
IV.....	27557	24108	—	—	214	—	961	3710	8231	—	4988	6004	—	—	—	3449
Totale	169911	126856	—	83	539	—	3788	26808	28169	14506	13622	39341	—	—	—	43055

Regione di Collina.

V.....	72639	55157	—	—	1340	3415	14534	6017	2304	6807	4345	—	—	16395	—	17482
VI.....	52061	26233	47	—	573	1192	4558	14756	5107	—	—	—	—	—	—	25828
VII.....	67358	48232	70	466	1879	2356	8362	17128	4481	3653	4580	5257	—	—	—	19126
VIII.....	41416	37191	—	—	1061	1543	4579	6533	9944	3552	—	9979	—	—	—	4225
Totale	233474	166813	117	466	4853	8506	32033	44434	21836	14012	8925	15236	—	16395	—	66661
Provincia di Avellino...	403385	293669	117	549	5392	8506	35821	71242	50005	28518	22547	54577	—	16395	—	109716

PROVINCIA DI BENEVENTO.

Regione di Montagna.

IX.....	25267	16607	—	60	436	—	4514	1503	2187	3458	4449	—	—	—	—	8660
X.....	39785	20854	—	—	316	758	2443	6319	2963	3209	4841	—	—	—	—	18931
XI.....	55118	49360	—	—	—	—	771	1215	12291	17494	8455	9134	—	—	—	5758
Totale	120170	86821	—	60	752	758	7728	9037	17446	24161	17745	9134	—	—	—	33349

Regione di Collina.

XII.....	19454	11167	—	121	1375	3818	3013	2840	—	—	—	—	—	—	—	8287
XIII.....	57830	42160	—	—	553	—	3430	12988	4760	—	—	—	—	—	(1) 20429	15670
XIV.....	20942	10416	—	—	—	—	1837	6504	2075	—	—	—	—	—	—	10526
XV.....	48775	35797	—	—	—	2286	4411	14725	—	—	8830	5545	—	—	—	12978
Totale.....	147001	99540	—	121	1928	6104	12691	37057	6835	—	8830	5545	—	—	20429	47461
Provincia di Benevento.	267171	186361	—	181	2630	6862	20419	46094	24281	24161	26575	14679	—	—	20429	80810

PROVINCIA DI CASERTA.

Regione di Montagna.

XVI.....	42792	25466	303	390	1770	2165	6303	4611	2657	—	—	7267	—	—	—	17326
XVII.....	12957	5160	39	181	749	—	864	3327	—	—	—	—	—	—	—	7797
XVIII.....	8179	6843	—	—	—	—	2361	4482	—	—	—	—	—	—	—	1336
Totale	63928	37469	342	571	2519	2165	9528	12420	2657	—	—	7267	—	—	—	26459

(a) Per la denominazione e composizione delle Zone agricole vedasi a pag. X.

(1) Benevento.

Popolazione presente dei Centri classificati secondo la loro importanza demografica e popolazione delle case sparse nelle Zone agricole.

(REGIONE)

A — Numeri assoluti.

Numero d'ordine delle Zone	Popolazione presente delle Zone	POPOLAZIONE PRESENTE														DELLE CASE SPARSE
		DEI CENTRI														
		in complesso	fino a 50	da 51 a 100	da 101 a 250	da 251 a 500	da 501 a 1000	da 1001 a 2000	da 2001 a 3000	da 3001 a 4000	da 4001 a 5000	da 5001 a 10000	da 10001 a 15000	da 15001 a 20000	oltre 20000	
abitanti																

Regione di Collina.

XIX.....	31173	19423	—	—	227	—	2425	6459	5003	—	—	5309	—	—	—	11750
XX.....	68393	28103	113	748	2233	2178	4847	7417	2647	3139	4781	—	—	—	—	40290
XXI.....	40053	24721	49	139	1450	4131	11558	5303	2091	—	—	—	—	—	—	15332
XXII.....	30360	29342	—	—	—	489	642	1644	—	—	—	15520	11047	—	—	1518
XXIII.....	5308	3727	—	—	133	1131	1342	1121	—	—	—	—	—	—	—	1581
XXIV.....	71766	56670	236	388	5419	9440	10625	14450	7582	3843	4687	—	—	—	—	15096
Totale.....	247553	161986	398	1275	9462	17369	31439	36394	17323	6982	9468	20829	11047	—	—	85567

Regione di Pianura.

XXV.....	15899	12212	—	—	—	—	1460	2077	—	—	8675	—	—	—	—	3687
XXVI.....	43710	18529	31	—	423	2625	1473	6667	—	—	7310	—	—	—	—	25181
XXVII.....	62219	51389	—	56	710	6762	6911	17786	2335	3892	4608	8329	—	—	—	10880
XXVIII.....	31021	22689	98	—	1717	2602	2930	5760	5256	—	4326	—	—	—	—	8332
XXIX.....	315778	285876	—	68	1260	4282	9984	32908	31525	23162	35018	32674	14911	35164	(1) 64920	29902
XXX.....	43024	37644	—	—	208	882	3240	8114	7453	3682	4233	9832	—	—	—	5380
Totale.....	511651	428339	129	124	4318	17153	24538	72695	48646	30736	48185	66820	14911	35164	64920	83312
Provincia di Caserta...	823132	627794	869	1970	16299	36687	65505	121509	68626	37718	57653	94916	25958	35164	64920	195338

PROVINCIA DI NAPOLI.

Regione di Montagna.

XXXI.....	124542	105820	—	—	703	6625	13335	9004	5104	9856	16958	15895	—	—	(2) 28340	18722
-----------	--------	--------	---	---	-----	------	-------	------	------	------	-------	-------	---	---	-----------	-------

Regione di Collina.

XXXII.....	174247	138235	—	—	—	451	2287	4560	2690	3195	4310	45653	—	19875	(3) 55214	36012
XXXIII.....	39287	31944	—	93	304	679	7116	2471	10591	—	—	10690	—	—	—	7343
XXXIV.....	839854	822234	—	—	403	—	3833	5480	5438	—	8501	21732	—	19596	(4) 757251	17620
Totale.....	1053388	992413	—	93	707	1130	13236	12511	18719	3195	12811	67385	10690	39471	812465	60975

Regione di Pianura.

XXXV.....	192794	184129	—	—	153	1175	1415	2916	12604	10696	8812	50413	23578	49349	(5) 23018	8665
XXXVI.....	97916	88222	—	—	—	470	—	1652	—	—	4044	6360	22762	—	(6) 52434	9694
Totale.....	290710	272351	—	—	153	1645	1415	4568	12604	10696	12856	57273	46340	49349	75452	18359
Provincia di Napoli.....	1468640	1370584	—	93	1563	9400	27986	26083	36427	23747	42325	140553	57030	88820	916257	98056

(1) Aversa ab. 22 692, Caserta ab. 21 637, Santa Maria Capua Vetere ab. 20 591. — (2) Castellamare di Stabia. — (3) Portici ab. 21 299, Torre del Greco ab. 33 915. — (4) Napoli. — (5) Afragola. — (6) San Giovanni a Teduccio ab. 20 745, Torre Annunziata ab. 31 689.

**Popolazione presente dei Centri classificati secondo la loro importanza demografica
e popolazione delle case sparse nelle Zone agricole.**

(REGIONE)

A — Numeri assoluti.

Numero d'ordine delle Zone	Popolazione presente delle Zone	POPOLAZIONE PRESENTE														DELLE CASE SPARSE
		DEI CENTRI														
		in com- plesso	fino a 50	da 51 a 100	da 101 a 250	da 251 a 500	da 501 a 1000	da 1001 a 2000	da 2001 a 3000	da 3001 a 4000	da 4001 a 5000	da 5001 a 10000	da 10001 a 15000	da 15001 a 20000	oltre 20000	
abitanti																

PROVINCIA DI SALERNO.

Regione di Montagna.

XXXVII..	27880	1976	—	—	—	—	662	8459	4724	—	—	5919	—	—	—	8116
XXXVIII.	25820	23310	—	—	433	865	1193	6735	2027	6998	—	5059	—	—	—	2510
XXXIX..	9277	9009	—	—	—	500	1602	4343	2564	—	—	—	—	—	—	268
XL.....	25088	20093	—	—	—	—	—	11610	4769	3714	—	—	—	—	—	4995
XLI.....	14554	12170	—	—	513	2304	4561	2027	2765	—	—	—	—	—	—	2384
XLII.....	29642	27057	—	—	887	2545	8880	12678	2067	—	—	—	—	—	—	2585
XLIII.....	19274	17116	—	—	—	1685	4924	2770	4271	3466	—	—	—	—	—	2158
XLIV.....	37257	33996	22	91	2443	5641	7743	6089	4898	7069	—	—	—	—	—	3261
XLV.....	34156	31287	17	76	1515	5938	10239	6718	2097	—	4687	—	—	—	—	2869
XLVI.....	16103	12398	36	—	719	2825	3776	2779	2263	—	—	—	—	—	—	3705
Totale	239051	206200	75	167	6510	22303	43580	64208	32445	21247	4687	10978	—	—	—	32851

Regione di Collina.

XLVII....	10040	9671	—	—	—	1867	5223	2581	—	—	—	—	—	—	—	369
XLVIII...	72125	57957	—	138	1789	3233	7635	8581	2456	—	—	—	—	—	(1) 34125	14168
XLIX.....	34577	25542	46	216	3442	4523	7987	6875	2453	—	—	—	—	—	—	9035
Totale	116742	93170	46	354	5231	9623	20845	18037	4909	—	—	—	—	—	34125	23572

Regione di Pianura.

L.....	44859	37191	—	—	415	1953	1383	8500	9414	10787	4739	—	—	—	—	7668
LI.....	154367	128264	—	89	1237	5598	14814	18146	15428	3245	4591	26264	38852	—	—	26103
LII.....	29294	22892	—	—	—	875	1374	6200	2213	3188	—	9042	—	—	—	6402
Totale	228520	188347	—	89	1652	8426	17571	32846	27055	17220	9330	35306	38852	—	—	40173
Provincia di Salerno ...	584313	487717	121	610	13393	40352	81996	115091	64409	38467	14017	46284	38852	—	34125	96596
Campania ...	3546641	2966125	1107	3403	39327	101807	231727	380019	243748	152611	163417	351009	121840	140379	1035731	580516

(1) Salerno.

Popolazione presente dei Centri classificati secondo la loro importanza demografica e popolazione delle case sparse nelle Zone agricole.

(REGIONE)

B — Numeri relativi.

Numero d'ordine delle Zone	Su 1000 abitanti in complesso appartenevano a :														CASA SPARSE
	CENTRI														
	in com- plesso	fino a 50	da 51 a 100	da 101 a 250	da 251 a 500	da 501 a 1000	da 1001 a 2000	da 2001 a 3000	da 3001 a 4000	da 4001 a 5000	da 5001 a 10000	da 10001 a 15000	da 15001 a 20000	oltre 20000	
abitanti															

PROVINCIA DI AVELLINO.

Regione di Montagna.

I	748	—	—	—	—	12	96	127	116	148	249	—	—	—	252
II	525	—	2	5	—	48	329	55	86	—	—	—	—	—	475
III	901	—	—	3	—	—	72	255	100	—	471	—	—	—	99
IV	875	—	—	8	—	35	135	298	—	181	218	—	—	—	125
Regione di Montagna	747	—	...	3	—	22	158	166	85	80	233	—	—	—	253

Regione di Collina.

V	759	—	—	18	47	200	83	32	94	60	—	—	225	—	241
VI	504	1	—	11	22	88	283	98	—	—	—	—	—	—	496
VII	716	1	7	28	35	124	254	67	54	68	78	—	—	—	284
VIII	898	—	—	26	37	111	158	240	86	—	240	—	—	—	102
Regione di Collina	714	1	2	21	36	137	190	94	60	38	65	—	70	—	286
Provincia di Avellino	728	...	1	13	21	89	177	124	71	56	135	—	41	—	272

PROVINCIA DI BENEVENTO.

Regione di Montagna.

IX	657	—	2	17	—	179	59	87	137	176	—	—	—	—	343
X	524	—	—	8	19	61	159	75	81	121	—	—	—	—	476
XI	896	—	—	—	—	14	22	223	318	153	166	—	—	—	104
Regione di Montagna	722	—	1	6	6	64	75	145	201	148	78	—	—	—	278

Regione di Collina.

XII	574	—	6	71	196	155	146	—	—	—	—	—	—	—	426
XIII	729	—	—	10	—	59	225	82	—	—	—	—	—	353	271
XIV	497	—	—	—	—	88	310	99	—	—	—	—	—	—	503
XV	734	—	—	—	47	90	302	—	181	114	—	—	—	—	266
Regione di Collina	677	—	1	13	42	86	252	46	—	60	38	—	—	139	323
Provincia di Benevento ..	698	—	1	10	26	76	173	91	90	99	55	—	—	77	302

PROVINCIA DI CASERTA.

Regione di Montagna.

XVI	595	7	9	41	51	147	108	62	—	—	170	—	—	—	405
XVII	398	3	14	58	—	66	257	—	—	—	—	—	—	—	602
XVIII	837	—	—	—	—	289	548	—	—	—	—	—	—	—	163
Regione di Montagna	586	5	9	39	34	149	194	42	—	—	114	—	—	—	414

Popolazione presente dei Centri classificati secondo la loro importanza demografica e popolazione delle case sparse nelle Zone agricole.

(REGIONE)

B — Numeri relativi.

Numero d'ordine delle Zone	Su 1000 abitanti in complesso appartenevano a :														CASE SPARSE
	CENTRI														
	in com- plesso	fino a 50	da 51 a 100	da 101 a 250	da 251 a 500	da 501 a 1000	da 1001 a 2000	da 2001 a 3000	da 3001 a 4000	da 4001 a 5000	da 5001 a 10000	da 10001 a 15000	da 15001 a 20000	oltre 20000	
abitanti															

Regione di Collina.

XIX	623	—	—	7	—	78	207	161	—	—	170	—	—	—	377
XX	411	2	11	32	32	71	108	39	46	70	—	—	—	—	589
XXI	617	1	4	36	103	289	132	52	—	—	—	—	—	—	383
XXII	951	—	—	—	16	21	53	—	—	—	503	358	—	—	49
XXIII	702	—	—	25	213	253	211	—	—	—	—	—	—	—	298
XXIV	790	3	5	76	132	148	201	106	54	65	—	—	—	—	210
Regione di Collina	654	2	5	38	70	127	147	70	28	38	84	45	—	—	346

Regione di Pianura.

XXV	768	—	—	—	—	—	92	131	—	—	545	—	—	—	232
XXVI	424	1	—	10	60	34	152	—	—	—	167	—	—	—	576
XXVII	826	—	1	11	109	111	286	38	62	74	134	—	—	—	174
XXVIII	731	3	—	55	84	94	186	169	—	140	—	—	—	—	269
XXIX	905	—	...	4	14	32	104	100	73	111	103	47	111	206	95
XXX	875	—	—	5	21	75	189	173	86	98	228	—	—	—	125
Regione di Pianura	837	8	34	48	142	95	60	94	131	29	69	127	163
Provincia di Caserta	763	1	2	20	45	86	147	83	46	70	115	32	43	79	237

PROVINCIA DI NAPOLI.

Regione di Montagna.

XXXI	850	—	—	6	53	107	72	41	79	136	128	—	—	228	150
------------	-----	---	---	---	----	-----	----	----	----	-----	-----	---	---	-----	-----

Regione di Collina.

XXXII	793	—	—	—	3	13	26	15	18	25	262	—	114	317	207
XXXIII	813	—	2	8	17	181	63	270	—	—	—	272	—	—	187
XXXIV	979	—	—	...	—	5	7	6	—	10	26	—	23	902	21
Regione di Collina	942	—	...	1	1	13	12	18	3	12	64	10	37	771	58

Regione di Pianura.

XXXV	953	—	—	1	6	7	15	65	56	46	262	122	256	119	45
XXXVI	901	—	—	—	5	—	17	—	—	41	70	232	—	536	99
Regione di Pianura	937	—	—	1	6	5	16	43	37	44	197	159	170	254	63
Provincia di Napoli	933	—	...	1	6	19	18	25	16	29	96	39	60	624	67

Popolazione presente dei Centri classificati secondo la loro importanza demografica e popolazione delle case sparse nelle Zone agricole.

(REGIONE)

B — Numeri relativi.

Numero d'ordine delle Zone	Su 1 000 abitanti in complesso appartenevano a:															CASE SPARSE
	CENTRI															
	in com- plesso	fino a 50	da 51 a 100	da 101 a 250	da 251 a 500	da 501 a 1000	da 1001 a 2000	da 2001 a 3000	da 3001 a 4000	da 4001 a 5000	da 5001 a 10000	da 10001 a 15000	da 15001 a 20000	oltre 20000	abitanti	

PROVINCIA DI SALERNO.

Regione di Montagna.

XXXVII	709	—	—	—	—	24	303	170	—	—	212	—	—	—	291
XXXVIII	903	—	—	17	34	46	261	78	271	—	196	—	—	—	97
XXXIX	971	—	—	—	54	173	468	276	—	—	—	—	—	—	29
XL	801	—	—	—	—	—	463	190	148	—	—	—	—	—	199
XLI	836	—	—	35	158	314	139	190	—	—	—	—	—	—	164
XLII	913	—	—	30	86	299	428	70	—	—	—	—	—	—	87
XLIII	888	—	—	—	87	255	144	222	180	—	—	—	—	—	112
XLIV	912	1	2	66	151	208	163	131	190	—	—	—	—	—	88
XLV	916	1	2	44	174	300	197	61	—	137	—	—	—	—	84
XLVI	770	2	—	45	175	234	173	141	—	—	—	—	—	—	230
Regione di Montagna	863	...	1	27	93	182	269	136	89	20	46	—	—	—	137

Regione di Collina.

XLVII	963	—	—	—	186	520	257	—	—	—	—	—	—	—	37
XLVIII	804	—	2	25	45	106	119	34	—	—	—	—	—	473	196
XLIX	739	1	6	100	131	231	199	71	—	—	—	—	—	—	261
Regione di Collina	798	...	3	45	82	179	155	42	—	—	—	—	—	292	202

Regione di Pianura.

L	829	—	—	9	44	31	189	210	240	106	—	—	—	—	171
LI	831	—	1	8	36	96	118	100	21	30	170	251	—	—	169
LII	781	—	—	—	30	47	211	75	109	—	309	—	—	—	219
Regione di Pianura	824	—	...	7	37	77	144	118	75	41	155	170	—	—	176
Provincia di Salerno	835	...	1	23	69	140	197	110	66	24	79	67	—	59	165
Campania	836	...	1	11	29	65	107	69	43	46	99	34	40	292	164

CAPITOLO II.

FAMIGLIE E CONVIVENZE

1. — Numero e componenti.

La popolazione della Campania si ripartiva, in famiglie e convivenze, nel modo seguente:

Convivenze (alberghi, caserme, ospedali, ecc.) N.	2 113	con	79 822	abitanti
Famiglie	» 805 793	»	3 466 819	»
CONVIVENZE E FAMIGLIE.	» 807 906	»	3 546 641	»

Secondo la loro specie, le 2 113 convivenze si distinguevano nei seguenti gruppi:

Specie delle convivenze e loro composizione.

GRUPPI	Num.	Componenti
Alberghi, locande e pensioni	333	4 959
Camerate di operai, ecc.	225	3 495
Istituti di educazione (collegi, orfanotrofi, ecc.)	252	12 697
Istituti di assistenza (ospizi, ricoveri, ecc.)...	161	8 057
Istituti di cura (ospedali, manicomi).....	97	7 724
Conventi.....	371	6 037
Caserme, corpi di guardia, ecc.....	553	29 175
Carceri, case di pena, ecc.	79	7 390
Altre convivenze	42	288
IN COMPLESSO...	2 113	79 822

2. — Composizione delle famiglie.

Secondo il numero delle persone censite presenti alla data del Censimento le 805 793 famiglie si classificavano nel modo seguente:

Famiglie classificate secondo il numero delle persone presenti.

Persone	Famiglie	Su 1 000 famiglie	Persone	Famiglie	Su 1 000 famiglie
1	71 779	89	11	5 548	7
2	145 682	181	12	2 646	3
3	134 388	167	13	1 229	2
4	117 098	145	14	681	1
5	105 845	131	15	265	...
6	86 096	107	16 e più	314	...
7	61 198	76			
8	39 127	49			
9	21 854	27	IN COMPLESSO	805 793	1 000
10	12 043	15			

Secondo il tipo della loro composizione, le famiglie suddette presentavano la seguente ripartizione:

Famiglie classificate secondo la loro composizione.

TIPI DI FAMIGLIE	Famiglie	Su 1 000 famiglie
Soli parenti e affini.....	773 218	960
Parenti e affini con domestici.....	13 531	17
Parenti e affini con garzoni.....	1 822	2
Parenti e affini con dozzinanti, conviventi ed estranei.....	15 884	20
Parenti e affini con domestici e garzoni.....	117	...
Parenti e affini con domestici, dozzinanti, conviventi ed estranei...	924	1
Parenti e affini con garzoni, conviventi, dozzinanti ed estranei.....	41	...
Parenti e affini con domestici, garzoni, dozzinanti, conviventi ed estranei.....	13	...
Soli estranei.....	243	...
IN COMPLESSO...	805 793	1 000

3. — Famiglie naturali.

Le famiglie suddette, ricondotte alla loro composizione naturale, escludendone cioè i domestici, i garzoni, gli estranei e includendovi invece i membri (parenti e affini) temporaneamente assenti, si distribuivano, secondo le varie condizioni sociali dei rispettivi Capi di famiglia, nel modo seguente:

Famiglie naturali classificate secondo la condizione sociale del Capo di famiglia.

CONDIZIONE SOCIALE	Famiglie	Componenti	Su 1 000 famiglie	Su 1 000 componenti
Agricoltori conducenti terreni propri.....	114 558	576 082	142	161
Fittavoli.....	27 236	137 537	34	38
Mezzadri.....	26 029	132 208	32	37
Contadini giornalieri, boscaioli, pastori, mandriani, bifolchi, ecc.....	170 242	727 811	211	202
Industriali e commercianti (padroni, direttori, capi aziende).....	5 505	28 892	7	8
Esercenti (padroni), venditori di generi alimentari.	49 887	247 402	62	69
Artigiani e lavoratori per proprio conto di tutte le industrie (eccettuate le agricole).....	54 103	254 578	67	71
Operai salariati di tutte le industrie (eccettuate le agricole).....	122 554	547 139	152	153
Persone di servizio e di fatica, garzoni, ecc.....	94 021	418 012	117	117
Professionisti, artisti, addetti ai culti.....	26 479	112 013	33	31
Ufficiali dell'Esercito, impiegati di aziende pubbliche, di banche, ecc.....	23 138	107 741	29	30
Impiegati di aziende private, commessi di negozio (esclusi i garzoni).....	19 478	90 970	24	25
Pensionati.....	17 519	66 530	22	19
Possidenti, benestanti.....	18 429	73 398	23	20
Attendenti alle cure domestiche, professione incerta o non indicata.....	36 615	67 170	45	19
IN COMPLESSO...	805 793	3 587 483	1 000	1 000

La composizione media per famiglia naturale, secondo la condizione sociale del Capo, veniva a risultare come segue:

CONDIZIONE SOCIALE	Composizione media per famiglia
Agricoltori conducenti terreni propri	5.0
Fittavoli	5.0
Mezzadri	5.1
Contadini giornalieri, boscaioli, pastori, mandriani, bifolchi, ecc.	4.3
Industriali e commercianti (padroni, direttori, capi aziende)	5.2
Esercenti (padroni), venditori di generi alimentari	5.0
Artigiani e lavoratori per proprio conto di tutte le industrie (eccettuate le agricole)	4.7
Operai salariati di tutte le industrie (eccettuate le agricole).....	4.5
Persone di servizio e di fatica, garzoni, ecc.	4.4
Professionisti, artisti, addetti ai culti	4.2
Ufficiali dell'Esercito, impiegati di aziende pubbliche, di banche, ecc.	4.7
Impiegati di aziende private, commessi di negozio (esclusi i garzoni)	4.7
Pensionati	3.8
Possidenti, benestanti	4.0
Attendenti alle cure domestiche, professione incerta o non indicata.....	1.8
COMPOSIZIONE MEDIA	4.5

Secondo il sesso e il numero delle persone economicamente attive, intendendosi come tali quelle che portano un contributo finanziario al sostentamento della famiglia, le famiglie naturali sopra indicate si ripartivano nei seguenti gruppi:

Famiglie naturali classificate secondo il sesso e il numero delle persone economicamente attive.

PERSONE ATTIVE	Famiglie N.	Su 1 000 famiglie
Nessuna persona attiva	36 615	45
Una persona attiva (maschio)	312 051	387
Una persona attiva (femmina)	34 608	43
Due persone attive (maschi)	89 872	112
Due persone attive (femmine)	7 387	9
Due persone attive (maschio e femmina)....	84 417	105
Tre o più persone attive (maschi)	67 578	84
Tre o più persone attive (femmine)	2 784	3
Tre o più persone attive (maschi e femmine)	170 481	212
IN COMPLESSO...	805 793	1 000

CAPITOLO III.

CARATTERI INDIVIDUALI DELLA POPOLAZIONE

1. — Popolazione classificata secondo il sesso e l'età.

La ripartizione degli abitanti secondo il sesso e l'età, è data dal prospetto che segue:

ANNI DI ETÀ	Popolazione			ANNI DI ETÀ	Popolazione		
	In complesso	M	F		In complesso	M	F
fino a 1	96 162	49 615	46 547	20 - 21	58 952	28 942	30 010
1 - 2	86 011	44 127	41 884	21 - 25	246 678	117 702	128 976
2 - 3	66 414	33 903	32 511	25 - 30	250 609	113 699	136 910
3 - 4	54 321	27 468	26 853	30 - 35	230 504	105 728	124 776
4 - 5	58 281	29 745	28 536	35 - 40	196 673	90 400	106 273
5 - 6	65 695	33 841	31 854	40 - 45	184 764	87 117	97 647
6 - 7	79 638	40 700	38 938	45 - 50	174 632	83 339	91 293
7 - 8	80 743	41 230	39 513	50 - 55	158 123	75 793	82 330
8 - 9	81 435	41 903	39 532	55 - 60	144 652	70 012	74 640
9 - 10	78 659	40 123	38 536	60 - 65	139 635	66 578	73 057
10 - 11	76 986	39 588	37 398	65 - 70	104 439	50 945	53 494
11 - 12	79 685	40 969	38 716	70 - 75	84 999	40 968	44 031
12 - 13	79 306	40 823	38 483	75 - 80	44 518	22 299	22 219
13 - 14	77 023	39 293	37 730	80 - 85	21 979	10 386	11 593
14 - 15	71 035	36 057	34 978	85 - 90	6 337	2 884	3 453
15 - 16	72 253	36 848	35 405	90 - 95	1 573	627	946
16 - 17	70 475	35 743	34 732	95 - 100	303	129	174
17 - 18	69 040	34 414	34 626	oltre 100	13	2	11
18 - 19	65 506	33 005	32 501	Età ignota	22 209	8 650	13 559
19 - 20	66 381	34 716	31 665				
				TOTALE . .	3 546 641	1 730 311	1 816 330

2. — Popolazione classificata secondo il sesso e per gruppi di età.

Raggruppando i dati della precedente tabella, in modo che si possano rilevare gli effetti demografici degli avvenimenti eccezionali del decennio, e mettendo a confronto i risultati del Censimento del 1911 con quelli del Censimento del 1921, si ottiene il prospetto seguente:

GRUPPI DI ETÀ	1911			1921			Aumento (+) o diminuzione (-) percentuale		
	In complesso	M	F	In complesso	M	F	In complesso	M	F
fino a 2 anni	169 983	87 577	82 406	182 173	93 742	88 431	+ 7.2	+ 7.0	+ 7.3
da 3 » 6 »	309 204	158 302	150 902	244 711	124 957	119 754	- 20.9	- 21.1	- 20.6
» 7 » 20 »	933 995	467 176	466 819	1 048 165	535 412	512 753	+ 12.2	+ 14.6	+ 9.8
» 21 » 40 »	858 131	389 001	469 130	983 416	456 471	526 945	+ 14.6	+ 17.3	+ 12.3
» 41 » 60 »	640 033	303 098	336 935	662 171	316 261	345 910	+ 3.5	+ 4.3	+ 2.7
oltre 60 »	381 919	183 103	198 816	403 796	194 818	208 978	+ 5.7	+ 6.4	+ 5.1
Età ignota . . .	18 722	8 379	10 346	22 209	8 650	13 559	—	—	—
IN COMPLESSO . .	3 311 990	1 596 636	1 715 354	3 546 641	1 730 311	1 816 330	+ 7.1	+ 8.4	+ 5.9

5. — Popolazione di età superiore a 10 anni classificata secondo il sesso e per grandi categorie professionali.

In cifre riassuntive, la popolazione di età superiore a 10 anni, così si ripartiva nelle differenti categorie professionali:

a) NUMERI ASSOLUTI.

CATEGORIE PROFESSIONALI	In complesso	M	F
Agricoltura, caccia e pesca	883 509	549 143	334 366
Industria:			
<i>Padroni, direttori di aziende</i>	5 188	5 024	164
<i>Impiegati</i>	13 898	12 435	1 463
<i>Artigiani indipendenti</i>	105 563	78 984	26 579
<i>Operai salariati</i>	334 665	282 568	52 097
Totale Industria..	459 314	379 011	80 303
Commercio:			
<i>Padroni, direttori di aziende</i>	81 430	69 655	11 775
<i>Impiegati</i>	21 821	19 500	2 321
<i>Garzoni</i>	10 298	9 443	855
Totale Commercio..	113 549	98 598	14 951
Amministrazione pubblica e privata	76 335	73 516	2 819
Culto, professioni e arti liberali	57 324	39 662	17 662
Addetti ai servizi domestici	36 533	9 843	26 690
Proprietari, benestanti	31 314	15 568	15 746
Attendenti alle cure domestiche, pensionati, studenti, ricoverati, ecc.	1 141 404	182 315	959 089
IN COMPLESSO..	2 799 282	1 347 656	1 451 626

b) NUMERI RELATIVI A 1 000 ABITANTI.

CATEGORIE PROFESSIONALI	In complesso	M	F
Agricoltura, caccia e pesca	316	408	230
Industria:			
<i>Padroni, direttori di aziende</i>	2	4	...
<i>Impiegati</i>	5	9	1
<i>Artigiani indipendenti</i>	38	59	18
<i>Operai salariati</i>	119	209	36
Totale Industria..	164	281	55
Commercio:			
<i>Padroni, direttori di aziende</i>	29	52	7
<i>Impiegati</i>	3	14	2
<i>Garzoni</i>	4	7	1
Totale Commercio..	41	73	10
Amministrazione pubblica e privata	27	55	2
Culto, professioni e arti liberali	20	29	12
Addetti ai servizi domestici	13	7	19
Proprietari, benestanti	11	12	11
Attendenti alle cure domestiche, pensionati, studenti, ricoverati, ecc.	408	135	661
IN COMPLESSO..	1 000	1 000	1 000

6. — Alfabetismo.

L'alfabetismo è stato rilevato dal Censimento con la domanda se i censiti *sapevano leggere*. Ne riassumiamo qui i risultati generali, per la popolazione di oltre 6 anni, divisa per gruppi di età, facendo il confronto con i dati del Censimento precedente.

GRUPPI DI ETÀ	Alfabeti su 100 censiti del rispettivo gruppo di età					
	1911			1921		
	In complesso	M	F	In complesso	M	F
7 — 15	51	54	48	60	62	58
16 — 21	56	62	51	68	71	65
22 — 30	54	62	46	67	73	63
31 — 40	49	59	40	62	68	58
41 — 60	39	51	29	55	61	49
61 e oltre	28	38	20	41	48	34
IN COMPLESSO	46	54	39	59	64	55

Nei diciannove Circondari della Regione le cifre proporzionali degli alfabeti, secondo i risultati dei due ultimi Censimenti, sono le seguenti :

CIRCONDARI	Su 100 abitanti di età superiore a 6 anni sapevano leggere					
	1911			1921		
	In complesso	M	F	In complesso	M	F
Ariano di Puglia.....	32	44	21	38	46	31
Avellino.....	42	53	33	52	57	48
Sant'Angelo de' Lombardi....	34	47	24	49	56	42
PROVINCIA DI AVELLINO.....	37	49	27	48	54	42
Benevento.....	40	54	28	53	60	47
Cerreto Sannita.....	38	50	28	53	61	45
San Bartolomeo in Galdo....	33	44	23	42	49	35
PROVINCIA DI BENEVENTO....	38	50	27	51	58	44
Caserta.....	45	53	37	54	58	49
Gaeta.....	43	52	35	60	67	54
Nola.....	39	47	32	51	55	47
Piedimonte d'Alife.....	41	52	33	51	58	45
Sora.....	40	54	29	53	61	45
PROVINCIA DI CASERTA.....	43	52	34	54	60	49
Casoria.....	38	44	33	52	55	48
Castellamare di Stabia.....	48	52	44	61	64	58
Napoli.....	62	66	58	76	79	74
Pozzuoli.....	52	52	51	56	59	54
PROVINCIA DI NAPOLI.....	56	60	52	69	72	67
Campagna.....	33	44	23	49	55	44
Sala Consilina.....	35	43	28	50	56	45
Salerno.....	42	49	36	52	57	48
Vallo della Lucania.....	35	43	28	49	58	42
PROVINCIA DI SALERNO.....	39	48	31	51	56	46
CAMPANIA.....	46	54	39	59	64	55

Il miglioramento conseguito nei riguardi dell'alfabetismo della popolazione censita dal 1871 in poi, appare evidente dalle seguenti cifre riassuntive :

ANNI	ALFABETI		
	In complesso	Maschi	Femmine
1871	20	27	13
1881	25	33	17
1901	35	43	27
1911	46	54	39
1921	59	64	55

Nell' ultimo decennio il miglioramento nei riguardi dell'alfabetismo è stato quindi del 18,5 % per i maschi, del 41,0 % per le femmine e del 28,3 % per il complesso della popolazione.

7. — Proprietari di beni immobili.

Si riportano i dati riassuntivi sui proprietari di beni immobili, mettendoli a confronto con i risultati del precedente Censimento :

CIRCONDARI	PROPRIETARI DI BENI IMMOBILI	
	1911	1921
Ariano di Puglia	17 905	16 478
Avellino	28 320	24 852
Sant'Angelo de' Lombardi	21 867	22 071
PROVINCIA DI AVELLINO.....	68 092	63 401
Benevento	16 715	17 900
Cerreto Sannita	16 734	13 448
San Bartolomeo in Galdo.....	13 024	12 198
PROVINCIA DI BENEVENTO.....	46 473	43 546
Caserta	34 384	32 769
Gaeta	27 389	30 121
Nola	10 617	12 407
Piedimonte d'Alife	10 435	8 622
Sora.....	25 108	25 594
PROVINCIA DI CASERTA.....	107 933	109 513
Casoria	7 834	8 001
Castellamare di Stabia.....	15 182	13 593
Napoli	25 529	21 945
Pozzuoli	6 889	8 084
PROVINCIA DI NAPOLI.....	55 434	51 623
Campagna	20 085	16 117
Sala Consilina	15 179	10 888
Salerno	28 805	24 704
Vallo della Lucania	20 429	18 226
PROVINCIA DI SALERNO	84 498	69 935
CAMPANIA	362 430	338 018

Secondo la natura della loro proprietà, si ripartivano come segue :

SPECIE DELLA PROPRIETÀ IMMOBILIARE	PROPRIETARI DI BENI IMMOBILI	
	1911	1921
Soli terreni	77 686	63 999
Soli fabbricati	87 053	75 510
Terreni e fabbricati	197 691	198 509
IN COMPLESSO...	362 430	338 018

8. — **Stranieri.**

Riassumiamo nel seguente prospetto le notizie sugli stranieri censiti nella Campania nel 1921, mettendole a confronto con i risultati del Censimento precedente.

CIRCONDARI	1911			1921		
	In complesso	M	F	In complesso	M	F
Ariano di Puglia	23	15	8	—	—	—
Avellino	111	55	56	1	—	1
Sant'Angelo de' Lombardi	48	16	32	6	4	2
PROVINCIA DI AVELLINO.....	182	86	96	7	4	3
Benevento	31	21	10	4	1	3
Cerreto Sannita.....	37	17	20	1	1	—
San Bartolomeo in Galdo.....	5	5	—	—	—	—
PROVINCIA DI BENEVENTO	73	43	30	5	2	3
Caserta	147	79	68	10	1	9
Gaeta	54	6	48	162	113	49
Nola.....	74	35	39	—	—	—
Piedimonte d'Alife	82	47	35	7	7	—
Sora	77	69	8	1	—	1
PROVINCIA DI CASERTA.....	434	236	198	180	121	59
Casoria	70	25	45	10	4	6
Castellamare di Stabia	548	252	296	348	134	214
Napoli.....	3 769	1 884	1 885	2 741	1 287	1 454
Pozzuoli.....	117	64	53	21	9	12
PROVINCIA DI NAPOLI	4 504	2 225	2 279	3 120	1 434	1 686
Campagna	57	36	21	3	1	2
Salò Consilina.....	95	41	54	6	4	2
Salerno	496	257	239	116	56	60
Vallo di Lucania	115	50	65	—	—	—
PROVINCIA DI SALERNO.....	763	384	379	125	61	64
CAMPANIA	5 956	2 974	2 982	3 437	1 622	1 815

Secondo la nazionalità, gli stranieri comprendevano: 382 francesi, 378 germanici, 558 inglesi, 576 svizzeri, e 287 cittadini degli Stati Uniti d'America. I rimanenti 1 256 appartenevano ad altre 37 nazionalità.

TAVOLE.

A qualcuna delle Tavole seguenti sono state premesse delle avvertenze, sia per una più chiara intelligenza della struttura della Tavola, sia per fornire spiegazioni su taluni raggruppamenti delle cifre.

Nelle Tavole di numeri relativi, il segno ... indica un numero inferiore all'unità e la lineetta — la notizia negativa.



TAVOLA I.

**Popolazione presente, temporaneamente assente e residente
nei Comuni, nelle Frazioni di censimento, nei Circondari, nelle Provincie e nella Regione.
Superficie del territorio comunale.**

AVVERTENZE. — La superficie territoriale dei singoli Comuni, quando non vi siano intervenute variazioni, è stata desunta dalla pubblicazione dell'Ufficio di Statistica agraria: *Superficie territoriale ed agraria forestale dei Comuni del Regno d'Italia al 1° gennaio 1913 - Roma, Tip. Bertero, 1913*. Nei casi di variazioni territoriali i nuovi dati sono rilevati sulle notizie fornite dai singoli Comuni.

Le indicazioni demografiche sono date separatamente per ogni frazione di censimento e per ogni Comune nel suo complesso.

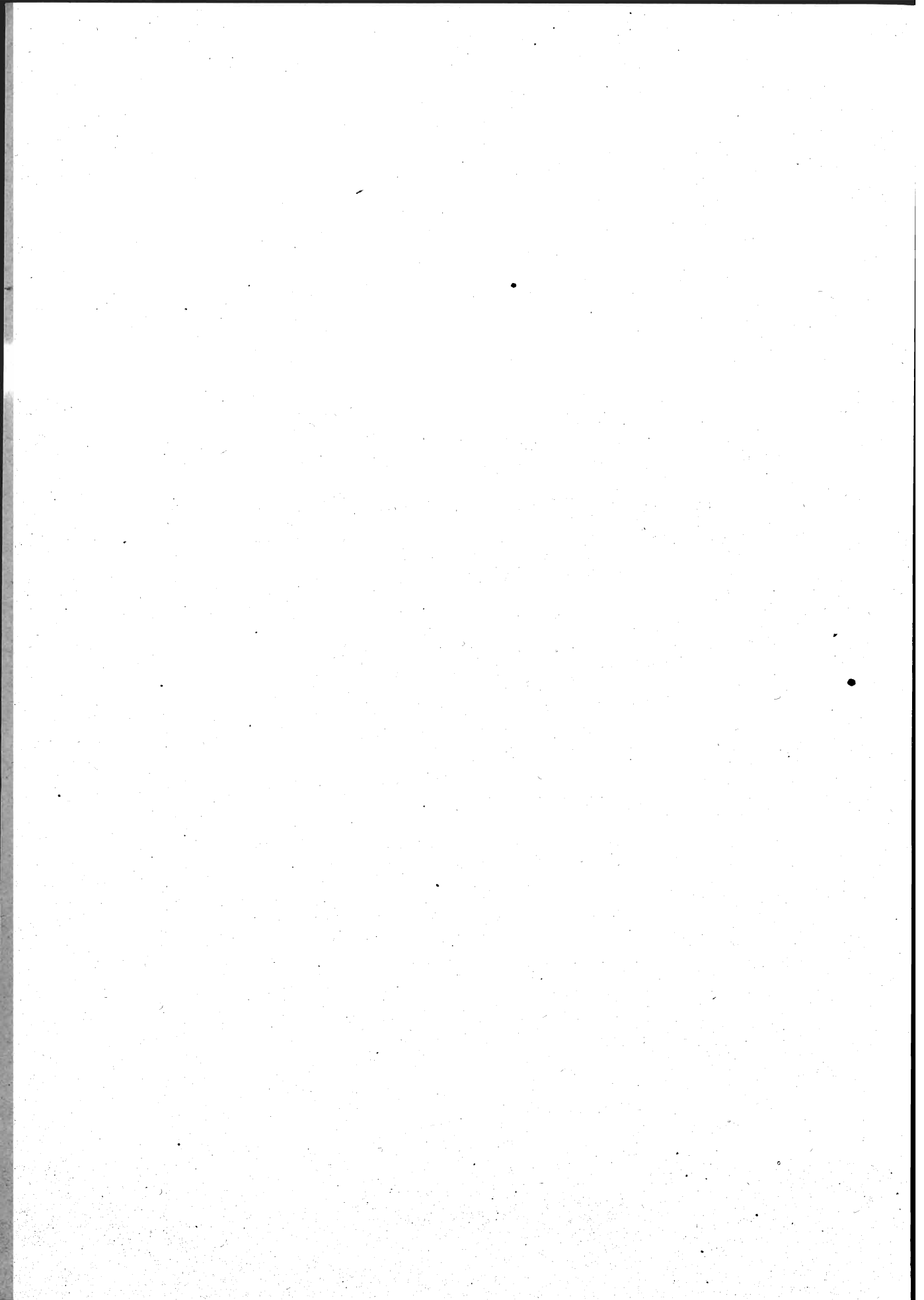
La *frazione di censimento*, da non confondersi con la frazione amministrativa preveduta nella Legge comunale e provinciale (Testo Unico 4 febbraio 1915, n. 148, art. 118 e 121), è generalmente formata di un Centro di popolazione e delle case sparse circostanti, che hanno col Centro medesimo più frequenti rapporti e più facili comunicazioni.

Non mancano peraltro casi nei quali la frazione di censimento corrisponde alla denominazione tradizionale di una zona di territorio mancante di un Centro di popolazione e comprendente soltanto case sparse.

In taluni casi, in cui la ripartizione frazionale tracciata dai Comuni in occasione del Censimento, più che a vere frazioni in senso demografico o in senso storico e tradizionale, si riferiva ad una semplice suddivisione in *sezioni di censimento*, si è avuto cura di modificare, d'accordo coi singoli Comuni, la detta ripartizione.



TAVOLA I.

**Popolazione presente, temporaneamente assente e residente
nei Comuni, nelle Frazioni di censimento, nei Circondari, nelle Province e nella Regione.
Superficie del territorio comunale.**

Ariano di Puglia (Circondario).

COMUNI e Frazioni di censimento	Superficie de- territorio comunale Ettari	Famiglie e Con vivenze	Popolazione presente di fatto			Popolazione temporaneamente assente			Popola- zione residente (legale)
			in complesso	con dimora		in com- plesso	che si trovava		
				abitua- le	occasio- nale		in altri Comuni del Regno	ai l'estero	

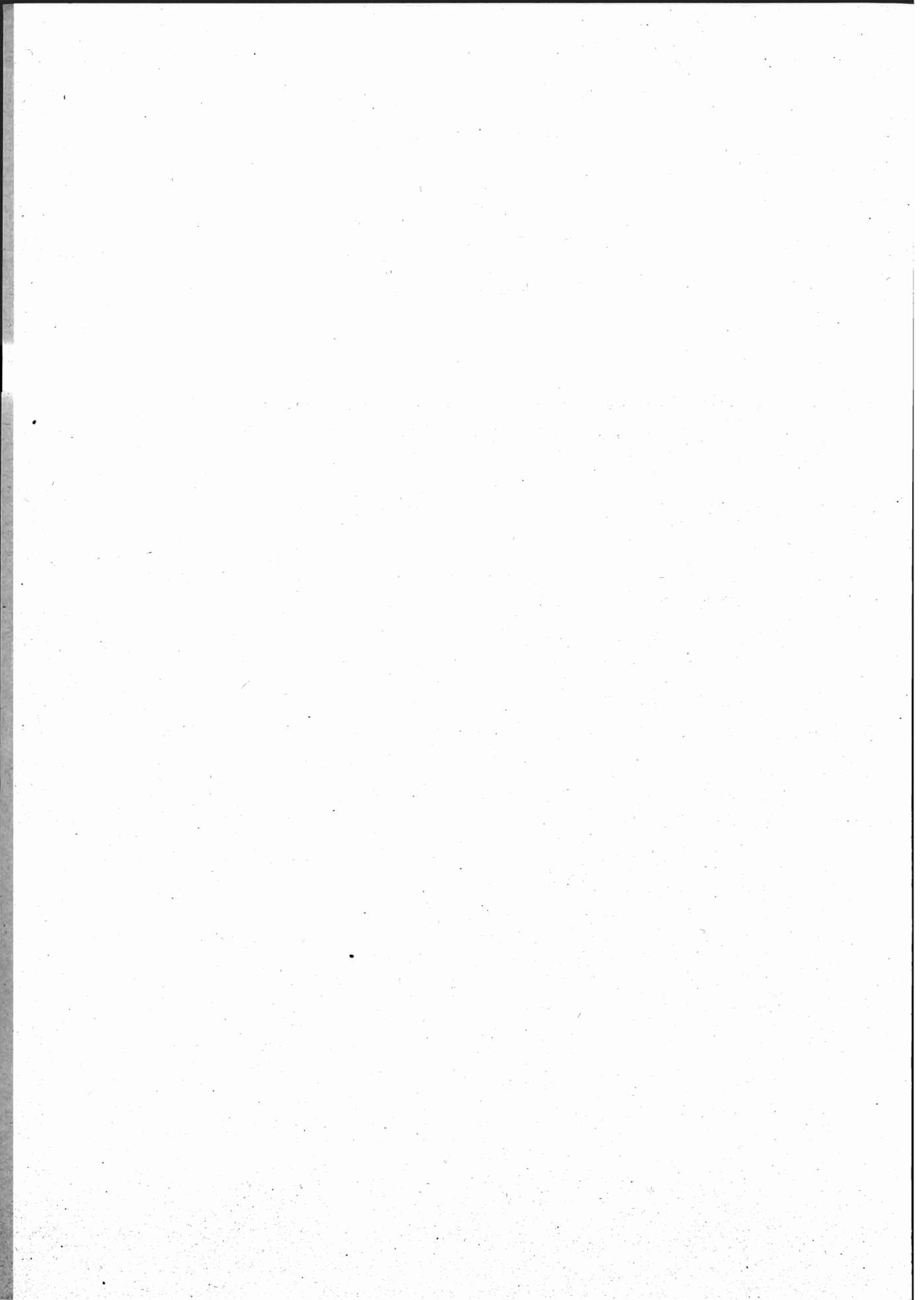
Provincia di Avellino.

(Principato Ulteriore).

CIRCONDARIO DI ARIANO DI PUGLIA.

Accadia	2 820	1 365	4 353	4 344	9	810	41	769	5 154
Anzano degli Irpini.....	1 061	817	2 722	2 719	3	419	9	410	3 138
Ariano di Puglia	18 230	4 605	20 474	20 330	144	1 048	277	771	21 378
Bonito	1 779	951	3 736	3 736	—	349	28	321	4 085
Carife	1 798	581	2 407	2 402	5	148	52	96	2 550
Casalbore	2 758	486	1 879	1 879	—	104	20	84	1 983
Castel Baronia	1 668	383	1 499	1 494	5	121	47	74	1 615
Flumeri	3 629	460	1 946	1 939	7	82	19	63	2 021
Fontanarosa	1 665	872	3 449	3 448	1	262	79	183	3 710
Greci	3 282	764	2 822	2 822	—	214	10	204	3 036
Grottaminarda.....	2 953	1 339	5 438	5 430	8	474	123	351	5 904
Grottaminarda.....		1 101	4 312	4 304	8	400	110	290	4 704
Carpignano		238	1 126	1 126	—	74	13	61	1 200
Melito Valle Bonito.....	2 084	512	2 195	2 195	—	21	4	17	2 216
Mirabella Eclano.....	3 491	1 556	7 228	7 187	41	405	58	347	7 592
Montaguto	1 790	543	2 020	2 016	4	122	35	87	2 138
Montecalvo Irpino	5 282	1 106	4 253	4 253	—	266	85	181	4 519
Monteleone di Puglia	3 701	1 164	4 287	4 287	—	254	19	235	4 541
Orsara di Puglia.....	8 452	1 690	6 348	6 327	21	855	70	785	7 182
San Nicola Baronia....	284	292	1 064	1 064	—	191	39	152	1 255
San Sossio Baronia.....	2 219	557	2 336	2 334	2	670	33	637	3 004
Santarcangelo Trimonte..	1 002	300	1 238	1 238	—	128	5	123	1 366

Segue: TAVOLA I.

Ariano di Puglia-Avellino (Circondario).

COMUNI e Frazioni di censimento	Superficie de- territorio comunale Ettari	Famiglie e Con- vivenze	Popolazione presente di fatto			Popolazione temporaneamente assente			Popola- zione residente (legale)
			in complesso	con dimora		in com- plesso	che si trovava		
				abituale	occas.o- nale		in altri Comuni del Regno	ai l'estero	
Savignano di Puglia....	3 781	924	3 222	3 220	2	185	54	131	3 405
Taurasi	1 433	533	2 254	2 242	12	78	38	40	2 320
Trevico	3 624	1 014	4 410	4 409	1	229	54	175	4 638
Vallata	5 212	1 022	4 132	4 126	6	1 069	114	955	5 195
Villanova del Battista...	2 099	662	2 613	2 607	6	200	36	164	2 807
Zungoli	1 890	594	2 279	2 279	—	401	25	376	2 680
Circondario di Ariano di Puglia	87 987	25 092	100 604	100 327	277	9 105	1 374	7 731	109 432

CIRCONDARIO DI AVELLINO.

Aiello del Sabato.....	898	388	1 657	1 653	4	59	17	42	1 712
Aiello del Sabato.....		296	1 263	1 260	3	43	9	34	1 303
Fontana		92	394	393	1	16	8	8	409
Altavilla Irpina.....	1 471	1 439	5 984	5 976	8	297	74	223	6 273
Atripalda	893	1 281	5 781	5 770	11	245	54	191	6 015
Avella	3 180	940	3 552	3 552	—	130	32	98	3 682
Avellino	3 401	5 150	25 595	25 338	257	1 204	445	759	26 542
Avellino		4 425	22 127	21 877	250	1 049	435	614	22 926
Valle e Ponticelli.....		168	698	695	3	1	—	1	696
Borgo Ferrovia.....		376	1 893	1 889	4	84	6	78	1 973
Picarelli		181	877	877	—	70	4	66	947
Baiano	1 216	764	2 750	2 739	11	523	35	488	3 262
Bellizzi	10	192	740	740	—	46	14	32	786
Candida	346	285	1 168	1 168	—	116	14	102	1 284
Capriglia	540	371	1 916	1 915	1	65	5	60	1 980
Capriglia		182	939	938	1	27	1	26	965
Marzano		44	204	204	—	10	1	9	214
San Felice.....		110	598	598	—	19	1	18	617
Casale		28	139	139	—	7	2	5	146
Spinelli.....		7	36	36	—	2	—	2	38
Cervinara	3 015	2 390	10 378	10 359	19	585	66	519	10 944
Cesinali.....	412	317	1 413	1 413	—	188	25	163	1 601

Segue : TAVOLA I.

Avellino (Circondario).

COMUNI • Frazioni di censimento	Superficie del territorio comunale Ettari	Famiglie e Con- vivenze	Popolazione presente (di fatto)			Popolazione temporaneamente assente			Popola- zione residente (legale)
			in complesso	con dimora		in com- plesso	che si trovava		
				abituale	occasio- nale		in altri Comuni del Regno	al- l'estero	
Chianche	223	134	564	564	—	47	19	28	611
Chianchetelle	168	89	428	424	4	12	4	8	436
Chiusano di San Domenico	2 887	635	2 539	2 536	3	494	35	459	3 030
Contrada	750	492	2 061	2 061	—	12	3	9	2 073
Contrada		341	1 429	1 429	—	9	2	7	1 438
Ospedale		151	632	632	—	3	1	2	635
Domicella	554	317	1 384	1 378	6	57	22	35	1 435
Domicella		229	971	966	5	54	19	35	1 020
Casola		88	413	412	1	3	3	—	415
Forino	2 046	935	3 644	3 634	10	165	67	98	3 799
Forino		608	2 407	2 399	8	124	55	69	2 523
Petruro		178	673	672	1	2	2	—	674
Celzi		106	414	413	1	36	9	27	449
Castello		43	150	150	—	3	1	2	153
Grottolella	502	354	1 509	1 496	13	130	36	94	1 626
Lapio	1 416	476	1 994	1 962	32	65	29	36	2 027
Lauro	1 091	717	2 781	2 776	5	145	27	118	2 921
Lauro		326	1 322	1 317	5	44	9	35	1 361
Fontenovella		88	346	346	—	18	1	17	364
Ima		57	231	231	—	15	6	9	246
Migliano		161	568	568	—	47	11	36	615
Pignano		85	314	314	—	21	—	21	335
Manocalzati	1 040	446	1 949	1 944	5	102	34	68	2 046
Manocalzati		362	1 601	1 597	4	83	27	56	1 680
San Barbato		84	348	347	1	19	7	12	366
Marzano di Nola	514	336	1 309	1 309	—	70	34	36	1 379
Mercogliano	2 234	641	2 860	2 860	—	310	8	302	3 170
Mercogliano		486	2 143	2 143	—	248	8	240	2 391
Torelli		155	717	717	—	62	—	62	779
Montefalcione	1 562	877	4 256	4 255	1	399	16	383	4 654
Monteforte Irpino	2 103	826	3 654	3 654	—	449	74	375	4 103
Montefredane	763	484	2 304	2 304	—	116	19	97	2 420

Segue : TAVOLA I.

Avellino (Circondario).

COMUNI e Frazioni di censimento	Superficie del territorio comunale Ettari	Famiglie e Con- vivenze	Popolazione presente (di fatto)			Popolazione temporaneamente assente			Popola- zione residente (legale)
			in complesso	con dimora		in com- plesso	che si trovava		
				abituale	occasio- nale		in altri Comuni del Regno	al- l'estero	
Montefusco	435	392	1 760	1 760	—	191	49	142	1 951
Montefusco		224	898	898	—	124	47	77	1 022
San Felice		63	318	318	—	20	—	20	338
Sant'Egidio		65	381	381	—	17	1	16	398
Serra		40	163	163	—	30	1	29	193
Montemiletto	1 980	878	4 457	4 457	—	654	45	609	5 111
Montemiletto		694	3 455	3 455	—	575	43	532	4 030
Montaperto.....		184	1 002	1 002	—	79	2	77	1 081
Montoro Inferiore	2 362	1 409	5 690	5 686	4	186	59	127	5 872
Piano		138	620	620	—	18	11	7	638
Parrelle		94	350	350	—	13	5	8	363
Preturo		268	1 051	1 051	—	25	10	15	1 076
Figlioli		140	556	553	3	10	8	2	563
San Bartolomeo.....		78	308	307	1	9	4	5	316
Piazza di Pandola.....		217	869	869	—	38	11	27	907
Misciano		116	452	452	—	9	—	9	461
San Felice.....		62	271	271	—	8	2	6	279
Borgo		296	1 213	1 213	—	56	8	48	1 269
Montoro Superiore	2 063	1 092	4 812	4 812	—	357	39	318	5 169
Torchiate		300	1 117	1 117	—	43	16	27	1 160
Aterrana		183	945	945	—	148	11	137	1 093
San Pietro.....		188	781	781	—	36	8	28	817
Caliano		100	428	428	—	16	1	15	444
Sant'Eustachio.....		100	450	450	—	98	2	96	548
Banzano		221	1 091	1 091	—	16	1	15	1 107
Moschiano	1 428	302	1 216	1 216	—	137	87	50	1 353
Mugnano del Cardinale ...	710	698	2 998	2 755	243	318	77	241	3 073
Mugnano del Cardinale.		557	2 445	2 206	239	248	67	181	2 454
Cardinale.....		141	553	549	4	70	10	60	619
Ospedaletto d'Alpinolo ...	415	348	1 535	1 530	5	53	28	25	1 583
Pago del Vallo di Lauro ..	423	284	1 097	1 097	—	36	7	29	1 133
Pago del Vallo di Lauro.		145	571	571	—	21	4	17	592
Sopravia		57	257	257	—	5	3	2	262
Pernosano		82	269	269	—	10	—	10	279
Parolise	321	177	679	679	—	45	5	40	724
Petruro	506	155	621	621	—	47	5	42	668

Segue : TAVOLA I.

Avellino (Circondario).

COMUNI e Frazioni di censimento	Superficie del territorio comunale Ettari	Famiglie e Con- vivenze	Popolazione presente (di fatto)			Popolazione temporaneamente assente			Popola- zione residente (legale)
			in complesso	con dimora		in com- plesso	che si trovava		
				abituale	occasio- nale		in altri Comuni del Regno	al- l'estero	
Pietradefusi	2 378	1 154	5 315	5 260	55	305	76	229	5 565
Pisciaro		116	504	504	—	28	12	16	532
Dentecane		213	921	880	41	33	23	10	913
Pietra		214	881	877	4	40	12	28	917
Passo		81	359	359	—	22	2	20	381
Campanarello		346	1 679	1 672	7	99	24	75	1 771
Castello del Lago		76	404	402	2	15	2	13	417
Sant'Angelo a Cancelli		108	567	566	1	68	1	67	634
Piastornina	1 484	973	4 580	4 569	11	435	279	156	5 004
Prata di Principato Ultra	1 128	612	2 659	2 653	6	396	27	369	3 049
Pratola Serra	1 384	660	3 140	3 140	—	286	10	276	3 426
Pratola Serra		550	2 512	2 512	—	262	9	253	2 774
Serra		110	628	628	—	24	1	23	652
Quadrelle	884	186	749	747	2	41	22	19	788
Quindici	2 376	661	2 544	2 544	—	92	19	73	2 636
Roccabascerana	1 396	809	3 540	3 540	—	970	272	698	4 510
Roccabascerana		206	882	882	—	332	142	190	1 214
Tuoro		101	498	498	—	112	43	69	610
Cassano		201	914	914	—	241	37	204	1 155
Squillani		247	978	978	—	248	48	200	1 226
Tufara		54	268	268	—	37	2	35	305
Rotondi	715	466	2 085	2 075	10	60	17	43	2 135
Salza Irpina	464	326	1 092	1 087	5	268	198	70	1 355
San Martino Valle Caudina	1 735	1 354	5 663	5 652	11	816	496	320	6 468
San Michele di Serino	523	350	1 442	1 442	—	91	21	70	1 533
San Pietro Irpino	120	48	192	192	—	15	6	9	207
San Potito Ultra	404	307	1 340	1 340	—	193	33	160	1 533
Sant'Agata di Sotto	326	168	756	756	—	14	6	8	770
Santa Lucia di Serino	440	318	1 212	1 212	—	89	8	81	1 301
Sant'Angelo a Scala	810	289	1 200	1 197	3	165	43	122	1 362

Segue: TAVOLA I.

Avellino (Circondario)

COMUNI e Frazioni di censimento	Superficie del territorio comunale Ettari	Famiglie e Con- vivenze	Popolazione presente (di fatto)			Popolazione temporaneamente assente			Popola- zione residente (legale)
			in complesso	con dimora		in com- plesso	che si trovava		
				abituale	occasio- nale		in altri Comuni del Regno	al- l'estero	
Santa Paolina	943	395	1 942	1 939	3	382	17	365	2 321
Santa Paolina		218	972	969	3	253	14	239	1 222
Sala		43	184	184	—	39	1	38	223
Marotta		18	83	83	—	16	—	16	99
Castelmozzo		11	65	65	—	12	—	12	77
Santa Lucia.....		43	221	221	—	29	1	28	250
Picoli		23	149	149	—	16	1	15	165
Viturano		28	182	182	—	9	—	9	191
Taverna della Figura...		11	86	86	—	8	—	8	94
Santo Stefano del Sole ...	1 124	370	1 475	1 475	—	332	14	318	1 807
Serino	4 875	1 534	5 270	5 227	43	248	75	173	5 475
Sala		350	1 161	1 148	13	45	23	22	1 193
Ferrari		241	732	726	6	38	13	25	764
Canale		125	409	409	—	20	2	18	429
Ribottoli		308	1 219	1 213	6	57	16	41	1 270
San Biagio.....		193	679	661	18	35	10	25	696
San Sossio		317	1 070	1 070	—	53	11	42	1 123
Sirignano	721	227	812	812	—	29	17	12	841
Solofra	1 916	1 305	5 437	5 431	6	180	56	124	5 611
Sorbo di Serpico	675	176	763	763	—	21	7	14	784
Sperone	351	295	995	977	18	13	13	—	990
Summonte	1 815	311	1 419	1 419	—	23	10	13	1 442
Taurano	1 180	293	1 103	1 103	—	75	17	58	1 178
Tavernola San Felice	248	141	615	613	2	15	5	10	628
Tavernola San Felice...		76	280	278	2	9	3	6	287
Sabina		65	335	335	—	6	2	4	341
Torre le Nocelle	1 036	374	1 808	1 806	2	320	14	306	2 126
Torrioni	552	150	699	696	3	52	8	44	748
Tufo	488	368	1 542	1 521	21	79	27	52	1 600
Tufo		274	1 157	1 136	21	55	17	38	1 191
Santa Lucia		26	112	112	—	12	5	7	124
San Paolo		39	175	175	—	5	3	2	180
Santo Stefano.....		29	98	98	—	7	2	5	105
Volturara Irpina	3 666	1 091	3 834	3 834	—	194	6	188	4 028
Circondario di Avellino ..	80 035	42 722	184 258	183 415	843	14 254	3 428	10 826	197 669

Segue : TAVOLA I.

Sant'Angelo de' Lombardi (Circondario).

COMUNI e Frazioni di censimento	Superficie de territorio comunale Ettari	Famiglie e Con vivenze	Popolazione presente di fatto.			Popolazione temporaneamente assente			Popola zione residente (legale)
			in complesso	con dimora		in com- plesso	che si trovava		
				abituale	occasio- nale		in altri Comuni del Regno	all' estero	

CIRCONDARIO DI SANT'ANGELO DE' LOMBARDI.

Andretta.....	4 167	1 053	3 988	3 986	2	317	60	257	4 303
Andretta.....		712	2 526	2 524	2	240	54	186	2 764
Schiavi.....		54	246	246	—	11	—	11	257
Mattinella.....		111	455	455	—	46	1	45	501
Alvano.....		87	372	372	—	11	—	11	383
Dietro le Serre.....		89	389	389	—	9	5	4	398
Aquilonia.....	5 740	688	2 833	2 818	15	282	85	197	3 100
Bagnoli Irpino.....	7 071	884	3 120	3 119	1	905	123	782	4 024
Bisaccia.....	10 136	2 063	7 801	7 795	6	1 033	341	692	8 828
Cairano.....	1 300	370	1 435	1 432	3	94	20	74	1 526
Calabritto.....	5 543	663	2 521	2 520	1	568	56	512	3 088
Calitri.....	10 143	1 992	6 841	6 813	28	1 452	169	1 283	8 265
Caposele.....	2 217	817	3 115	2 994	121	205	56	149	3 199
Caposele.....		735	2 731	2 704	27	196	56	140	2 900
Monterdomini.....		82	384	290	94	9	—	9	299
Cassano Irpino.....	1 572	355	1 434	1 431	3	414	31	383	1 845
Castelfranci.....	1 161	514	2 253	2 253	—	325	67	258	2 578
Castelvetere di Calore...	1 873	599	2 270	2 265	5	224	39	185	2 489
Conza della Campania....	5 040	516	2 529	2 527	2	89	43	46	2 616
Frigento.....	3 532	1 108	4 031	4 023	8	1 022	40	982	5 045
Gesualdo.....	2 700	1 089	4 747	4 745	2	614	87	527	5 359
Guardia Lombardi.....	5 277	1 185	4 746	4 745	1	763	44	719	5 508
Lacedonia.....	8 386	1 405	5 448	5 415	33	757	216	541	6 172
Lioni.....	5 181	1 118	4 988	4 988	—	598	41	557	5 586
Luogosano.....	587	332	1 408	1 408	—	144	25	119	1 552

Segue: TAVOLA I.

Sant'Angelo de' Lombardi (Circondario).

COMUNI e Frazioni di censimento	Superficie del territorio comunale litari	Famiglie e Con- vivenze	Popolazione presente (di fatto)			Popolazione temporaneamente assenti			Popola- zione residente legale
			in complesso	con dimora		in com- plesso	che si trovano		
				abituale	occasio- nale		in altr. Comuni del Regno	all' estero	
Montella.....	7 659	1 421	6 174	6 129	45	1 960	317	1 643	8 089
Montemarano.....	3 505	1 040	4 212	4 210	2	259	36	223	4 469
Monteverde.....	3 683	585	2 342	2 339	3	135	54	81	2 474
Morra Irpino.....	3 053	622	2 300	2 256	44	223	50	173	2 479
Nusco.....	4 271	1 028	4 552	4 492	60	476	41	435	4 968
Paternopoli.....	1 855	687	2 791	2 777	14	113	24	89	2 890
Quaglietta.....	593	220	983	979	4	166	7	159	1 145
Rocca San Felice.....	1 332	281	1 039	1 039	—	52	22	30	1 091
Rocchetta Sant'Antonio...	8 069	1 073	4 064	4 058	6	283	243	40	4 341
San Mango sul Calore...	1 007	509	2 087	2 080	7	290	39	251	2 370
San Mango sul Calore...		443	1 814	1 809	5	269	36	233	2 078
Castel Poppano.....		66	273	271	2	21	3	18	292
Sant'Andrea di Conza...	713	585	2 416	2 403	13	120	44	76	2 523
Sant'Angelo all'Esca.....	555	466	1 712	1 709	3	143	29	114	1 852
Sant'Angelo de' Lombardi	5 764	1 225	5 683	5 674	9	365	138	227	6 039
Senerchia.....	2 384	320	1 281	1 281	—	87	8	79	1 368
Sturno.....	1 932	786	3 436	3 427	9	150	46	104	3 577
Teora.....	2 461	729	3 941	3 933	8	221	35	186	4 154
Torella di Lombardi.....	2 585	774	2 964	2 964	—	573	54	519	3 537
Torella di Lombardi...		565	1 957	1 957	—	485	52	433	2 442
Pianomarotta.....		126	627	627	—	51	1	50	678
Acquara e San Vito...		83	380	380	—	37	1	36	417
Villamaina.....	766	255	1 038	1 037	1	123	17	106	1 160
Circondario di Sant'Angelo de' Lombardi.....	133 813	29 357	118 523	118 064	459	15 545	2 747	12 798	133 609
Provincia di Avellino.....	301 835	97 171	403 385	401 806	1 579	38 904	7 549	31 355	440 710

Segue : TAVOLA I.

Benevento (Circondario).

COMUNI e Frazioni di censimento	Superficie del territorio comunale Ettari	Famiglie e Con vivenze	Popolazione presente di fatto)			Popolazione temporaneamente assente			Popola- zione residente (legale)
			in complesso	con dimora		in com- plesso	che si trovava		
				abituale	occasio- nale		in altri Comuni del Regno	ai l'estero	

Provincia di Benevento.

CIRCONDARIO DI BENEVENTO.

Airola	1 622	1 215	4 917	4 896	21	172	32	140	5 068
Apice	4 973	1 168	5 428	5 392	36	227	24	203	5 619
Apollosa	3 029	482	2 209	2 205	4	56	17	39	2 261
Arpaise	* 990	361	1 612	1 604	8	166	24	142	1 770
Arpaise.....		228	1 015	1 011	4	117	21	96	1 128
Terranova		133	597	593	4	49	3	46	642
Arpaja	499	372	1 496	1 496	—	43	14	29	1 539
Benevento	12 697	5 666	27 510	26 207	1 303	583	384	199	26 790
Bonea	812	445	1 533	1 531	2	68	18	50	1 599
Bucciano	892	284	1 182	1 180	2	21	8	13	1 201
Buonalbergo.....	2 201	720	2 694	2 691	3	429	73	356	3 120
Campoli del Monte Iatorno	843	322	1 300	1 207	93	104	59	45	1 311
Castelpoto	1 664	435	1 787	1 786	1	84	46	38	1 870
Cautano	2 402	402	1 741	1 739	2	112	48	64	1 851
Cautano		207	870	868	2	63	20	43	931
Cacciano		195	871	871	—	49	28	21	920
Ceppaloni	* 2 190	940	4 548	4 541	7	386	111	275	4 927
Ceppaloni.....		376	1 841	1 841	—	98	29	69	1 939
San Giovanni		268	1 318	1 311	7	173	44	129	1 484
Chianche		296	1 389	1 389	—	115	38	77	1 504
Foglianise	1 501	550	2 476	2 476	—	71	26	45	2 547
Foglianise.....		231	1 019	1 019	—	39	17	22	1 058
Palazzo.....		319	1 457	1 457	—	32	9	23	1 489
Forchia	515	260	953	952	1	20	8	12	972
Fragneto l' Abate	2 025	448	1 957	1 957	—	194	13	181	2 151
Fragneto Monforte	2 582	454	2 009	1 972	37	152	54	98	2 124
Mojano	1 905	761	3 173	3 170	3	125	22	103	3 295
Mojano.....		479	1 958	1 957	1	116	21	95	2 073
Luzzano		282	1 215	1 213	2	9	1	8	1 222

* Cifra non definitiva.

Segue : TAVOLA I.

Benevento (Circondario).

COMUNI e Frazioni di censimento	Superficie del territorio comunale Ettari	Famiglie e Con- vivenze	Popolazione presente di fatto			Popolazione temporaneamente assente			Popola- zione residente (legali)
			in complesso	con dimora		in com- plesso	che si trovava		
				abituale	occasio- nale		in altri Comuni del Regno	al- l'estero	
Montesarchio	2 608	2 016	8 371	8 316	55	390	147	243	8 706
Montesarchio		1 492	6 129	6 092	37	328	134	194	6 420
Varoni		304	1 256	1 256	—	43	9	34	1 299
Cirignano		126	551	551	—	8	4	4	559
Tufara		94	435	417	18	11	—	11	428
Paduli	4 870	865	3 808	3 787	21	247	91	156	4 034
Pago Veiano	2 226	552	2 836	2 831	5	330	47	283	3 161
Pannarano	1 149	692	2 963	2 951	12	144	71	73	3 095
Paolisi	585	484	1 835	1 833	2	248	64	184	2 081
Paupisi	* 703	410	1 841	1 841	—	43	27	16	1 884
Pescolamazza	2 317	627	2 713	2 710	3	85	39	46	2 795
Pietrelcina	2 867	816	3 481	3 472	9	42	30	12	3 514
Ponte	* 2 000	314	1 647	1 646	1	61	9	52	1 707
San Giorgio la Montagna	2 127	735	3 529	3 436	93	143	48	95	3 579
San Leucio	1 052	784	3 442	3 442	—	110	40	70	3 552
San Leucio		721	3 153	3 153	—	108	38	70	3 261
Maccabei		63	289	289	—	2	2	—	291
San Martino Sannita	551	393	1 692	1 683	9	169	49	120	1 852
San Martino Sannita		105	434	430	4	58	29	29	488
Lentace		32	147	147	—	11	3	8	158
San Giacomo		116	509	505	4	46	13	33	551
Mancusi		27	116	116	—	8	1	7	124
Cucciano		113	486	485	1	46	3	43	531
San Nazzaro Calvi	2 329	592	3 169	3 169	—	244	12	232	3 413
San Nazzaro		318	1 892	1 892	—	141	—	141	2 033
Calvi		274	1 277	1 277	—	103	12	91	1 380
San Nicola Manfredi	1 868	544	2 531	2 528	3	113	38	75	2 641
San Nicola Manfredi		139	612	612	—	22	7	15	634
Santa Maria a Toro		87	336	336	—	45	18	27	381
Monterocchetta		86	402	400	2	15	5	10	415
Toccanisi		34	191	191	—	3	1	2	194
Pagliara		80	379	379	—	19	—	19	398
Santa Maria Ingrisone		118	611	610	1	9	7	2	619

* Cifra non definitiva.

Segue: TAVOLA I.

Benevento-Cerreto Sannita (Circondario).

COMUNI e Frazioni di censimento	Superficie de- territorio comunale Ettari	Famiglie e Con- vivenze	Popolazione presente di fatto			Popolazione temporaneamente assente			Popola- zione residente (legale)
			in complesso	con dimora		in com- pless-	che si trovava		
				abituale	occasio- nale		in altri Comuni del Regno	all' estero	
Sant' Angelo a Cupolo...	1 132	730	3 105	3 102	3	121	24	97	3 223
Sant' Angelo a Cupolo ..		126	564	563	1	16	3	13	579
Sciarre		15	74	74	—	—	—	—	74
Pastene		120	506	506	—	18	5	13	524
Maccoli		25	114	114	—	1	—	1	115
Perrillo		93	389	389	—	15	—	15	404
Motta		55	211	211	—	6	1	5	217
Panelle		24	128	128	—	3	2	1	131
Montorso		98	457	455	2	8	1	7	463
Bagnara		112	416	416	—	40	12	28	456
San Marco		62	246	246	—	14	—	14	260
Tocco Caudio	2 188	402	1 804	1 798	6	94	5	89	1 892
Torrecuso	2 536	655	3 139	3 133	6	66	22	44	3 199
Vitulano	2 724	710	3 085	3 035	50	204	81	123	3 239
Circondario di Benevento.	79 174	27 606	123 516	121 715	1 801	5 867	1 825	4 042	127 582

CIRCONDARIO DI CERRETO SANNITA.

Amorosi	1 058	557	2 363	2 348	15	217	40	177	2 565
Campolattaro	1 890	426	1 945	1 945	—	273	10	263	2 218
Casalduni	2 569	507	2 809	2 806	3	197	51	146	3 003
Castelvenere	1 435	399	1 726	1 725	1	36	20	16	1 761
Cerreto Sannita	3 095	1 018	4 678	4 567	111	556	104	452	5 123
Cusano Mutri	5 992	909	4 039	4 025	14	459	94	365	4 484
Cusano Mutri		754	3 386	3 374	12	391	88	303	3 765
Civitella Licinio		155	653	651	2	68	6	62	719
Durazzano	1 233	448	1 847	1 847	—	220	39	181	2 067
Faicchio	4 369	779	3 320	3 316	4	144	24	120	3 460
Faicchio		344	1 399	1 396	3	66	16	50	1 462
Casali		265	1 119	1 119	—	58	5	53	1 177
Massa		110	538	538	—	8	1	7	546
Fontanavecchia		60	264	263	1	12	2	10	275

Segue: TAVOLA I.

Cerreto Sannita (Circondario).

COMUNI e Frazioni di censimento	Superficie da territorio comunale Ettari	Famiglie e Con vivenze	Popolazione presente di fatto.			Popolazione temporaneamente assente			Popola zione residente (legale)
			in complesso	con dimora		in com- plesso	che si trovava		
				abituale	occasio- nale		in altri Comuni del Regno	in l'estero	
Frasso Telesino	2 587	907	3 943	3 943	—	339	111	228	4 282
Frasso Telesino		865	3 693	3 693	—	337	111	226	4 033
Nansignano.....		42	247	247	—	2	—	2	249
Guardia Sanframondi ...	2 031	1 327	5 169	5 125	44	118	63	55	5 243
Limatola	1 981	497	2 125	2 125	—	31	9	22	2 156
Limatola		161	691	691	—	3	—	3	694
Ave Gratia Plena.....		246	1 013	1 013	—	26	9	17	1 039
Biancano.....		90	421	421	—	2	—	2	423
Melizzano	3 481	780	3 673	3 673	—	734	110	624	4 407
Melizzano.....		482	2 221	2 221	—	388	62	326	2 609
Dugenta.....		298	1 452	1 452	—	346	48	298	1 798
Morcone	10 006	1 800	8 868	8 844	24	734	218	516	9 578
Pietraroia	3 654	364	1 276	1 271	5	451	45	406	1 722
Pontelandolfo	2 849	1 068	6 673	6 656	17	465	19	446	7 121
San Lorenzello	1 335	450	2 143	2 139	4	112	15	97	2 251
San Lorenzo Maggiore ...	1 616	506	2 123	2 118	5	171	34	137	2 289
San Lupo	1 374	340	1 579	1 564	15	151	27	124	1 715
San Salvatore Telesino ..	2 859	880	4 282	4 281	1	52	4	48	4 333
San Salvatore Telesino..		650	3 248	3 247	1	4	3	1	3 251
Puglianello		230	1 034	1 034	—	48	1	47	1 082
Sant'Agata de' Goti	6 226	2 451	11 025	11 023	2	64	9	55	11 087
Sant'Agata de' Goti...		1 449	6 285	6 283	2	54	9	45	6 337
Faggiano		664	3 217	3 217	—	—	—	—	3 217
Laiano		128	599	599	—	—	—	—	599
Bagnoli		210	924	924	—	10	—	10	934
Sassinoro	1 419	372	1 430	1 430	—	313	33	280	1 743
Solopaca	3 957	1 448	6 341	6 293	48	110	53	57	6 403
Solopaca		1 169	5 088	5 079	9	82	28	54	5 161
Telese		279	1 253	1 214	39	28	25	3	1 242
Circondario di Cerreto San- nita	67 066	18 233	83 377	83 064	313	5 947	1 132	4 815	89 011

Segue: TAVOLA I.

San Bartolomeo in Galdo-Caserta (Circondario).

COMUNI Frazioni di censimento	Superficie del territorio comunale Ettari	Famiglie o Con- vivenze	Popolazione presente (di fatto)			Popolazione temporaneamente assente			Popolazione residente (legale)
			in complesso	con dimora		in complesso	che si trovava		
				abituale	occasionale		in altri Comuni del Regno	all'estero	

CIRCONDARIO DI SAN BARTOLOMEO IN GALDO.

Baselice	5 398	727	3 315	3 312	3	214	39	175	3 526
Castelfranco in Miscano..	4 443	743	2 401	2 399	2	612	51	561	3 011
Castelpagano	3 589	546	2 626	2 622	4	141	31	110	2 763
Castelvetere in Val Fortore	2 872	860	3 910	3 910	—	324	35	289	4 234
Cercemaggiore	5 833	1 142	5 160	5 160	—	499	51	448	5 659
Circello	4 398	611	3 063	3 061	2	89	45	44	3 150
Colle Sannita	3 983	1 233	5 171	5 158	13	584	145	439	5 742
Foiano di Val Fortore ..	4 050	539	2 027	2 021	6	421	63	358	2 442
Ginestra degli Schiavoni..	1 609	241	803	773	30	43	20	23	816
Molinara.....	2 320	720	2 952	2 949	3	312	37	275	3 261
Montefalcone di Vallo Fortore.....	3 936	859	3 052	3 044	8	197	70	127	3 241
Reino	2 517	419	1 498	1 498	—	80	6	74	1 578
San Bartolomeo in Galdo.	7 938	2 295	9 134	9 122	12	1 001	96	905	10 123
San Giorgio la Molara...	6 780	1 132	5 256	5 240	16	286	74	212	5 526
San Marco dei Cavoti....	4 781	1 257	5 544	5 538	6	269	7	262	5 807
Santa Croce del Sannio...	1 600	840	4 366	4 360	6	211	23	188	4 571
Circondario di San Bartolomeo in Galdo.....	66 047	14 164	60 278	60 167	111	5 283	793	4 490	65 450
Provincia di Benevento...	212 287	60 003	267 171	264 946	2 225	17 097	3 750	13 347	282 043

Provincia di Caserta.

(Terra di Lavoro).

CIRCONDARIO DI CASERTA.

Arienzo	1 416	926	3 499	3 499	—	98	29	69	3 597
Arienzo.....		754	2 810	2 810	—	70	27	43	2 880
Signorindico		19	80	80	—	3	—	3	83
Costa.....		55	211	211	—	14	1	13	225
Crisci.....		90	362	362	—	11	1	10	373
Rosciano		8	36	36	—	—	—	—	36
Aversa.....	875	5 270	23 815	23 572	243	287	233	54	23 859

Segue : TAVOLA I.

Caserta (Circondario).

COMUNI e Frazioni di censimento	Superficie del territorio comunale Ettari	Famiglie e Con- vivenze	Popolazione presente (di fatto)			Popolazione temporaneamente assente			Popola- zione residente (legale)
			in complesso	con dimora		in com- plesso	che si trovava		
				abituale	occasio- nale		in altri Comuni del Regno	al- l'estero	
Baia e Latina	2 424	548	1 878	1 878	—	145	14	131	2 023
Baia		347	1 133	1 133	—	74	8	66	1 207
Latina		201	745	745	—	71	6	65	816
Bellona	1 168	805	2 866	2 866	—	230	24	206	3 096
Bellona		796	2 821	2 821	—	228	24	204	3 049
Trifisco		9	45	45	—	2	—	2	47
Caianello	1 563	249	1 216	1 205	11	105	27	78	1 310
Caianello Vecchio		44	245	243	2	5	1	4	248
Gaudisciano		21	84	83	1	17	7	10	100
Casinove		9	45	45	—	8	1	7	53
Poza		35	141	136	5	7	—	7	143
Aurivola		59	294	294	—	22	3	19	316
Santa Lucia		81	407	404	3	46	15	31	450
Calvi Risorta	1 588	995	3 273	3 273	—	190	31	159	3 463
Visciano		406	1 319	1 319	—	80	11	69	1 399
Petrulo		361	1 187	1 187	—	45	12	33	1 232
Zuni		228	767	767	—	65	8	57	832
Camigliano	607	404	1 561	1 561	—	192	55	137	1 753
Camigliano		304	1 178	1 178	—	138	39	99	1 316
Leporano		50	179	179	—	31	9	22	210
Falchi		50	204	204	—	23	7	16	227
Cancello ed Arnone	4 922	458	1 909	1 908	1	35	12	23	1 943
Cancello		280	1 200	1 199	1	31	9	22	1 230
Arnone		178	709	709	—	4	3	1	713
Capodrise	349	861	3 244	3 244	—	79	3	76	3 323
Capua	4 864	2 963	13 191	12 886	305	330	220	110	13 216
Capua		2 529	11 505	11 208	297	257	188	69	11 465
Sant'Angelo in Formis		434	1 686	1 678	8	73	32	41	1 751
Carinaro	629	433	1 894	1 893	1	8	7	1	1 901
Casagiove	631	1 358	5 883	5 855	28	78	31	47	5 933
Casal di Principe	2 336	1 589	6 618	6 618	—	20	18	2	6 638
Casaluce	935	812	3 207	3 203	4	108	35	73	3 311
Casaluce		376	1 476	1 474	2	51	24	27	1 525
Aprano		307	1 180	1 180	—	51	6	45	1 231
Casalnuovo a Piro		129	551	549	2	6	5	1	555

Segue : TAVOLA I.

Caserta (Circondario).

COMUNI e Frazioni di censimento	Superficie del territorio comunale Ettari	Famiglie e Con- vivenze	Popolazione presente (di fatto)			Popolazione temporaneamente assente			Popola- zione residente (legale)
			in complesso	con dimora		in com- plesso	che si trovava		
				abituale	occasio- nale		in altri Comuni del Regno	al- l'estero	
Casapulla	288	680	2 997	2 991	6	49	6	43	3 040
Caserta	4 941	8 077	35 172	33 803	1 369	761	296	465	34 564
Caserta		4 648	22 744	21 418	1 326	344	249	95	21 762
San Clemente.....		732	2 677	2 667	10	38	6	32	2 705
Tuoro		638	2 281	2 281	—	150	15	135	2 431
Casolla		519	1 961	1 957	4	73	16	57	2 030
Puccianiello		906	3 399	3 380	19	15	1	14	3 395
Caserta Vecchia.....		634	2 110	2 100	10	141	9	132	2 241
Castel di Sasso	2 033	341	1 262	1 246	16	69	9	60	1 315
Sasso.....		88	374	372	2	11	1	10	383
Cisterna.....		43	123	120	3	24	3	21	144
Strangolagalli.....		137	553	542	11	28	4	24	570
Prea		73	212	212	—	6	1	5	218
Castelmorrone	2 535	759	3 133	3 050	83	126	25	101	3 176
Castel Volturno	7 223	228	1 080	965	115	32	20	12	997
Cervino	796	845	3 068	3 066	2	289	28	261	3 355
Cervino.....		484	1 678	1 678	—	187	10	177	1 865
Messercola.....		256	989	988	1	84	11	73	1 072
Forchia.....		105	401	400	1	18	7	11	418
Cesa	279	601	2 436	2 433	3	12	10	2	2 445
Curti	171	872	3 455	3 445	10	201	54	147	3 646
Formicola	1 739	555	1 880	1 852	28	151	26	125	2 003
Formicola		460	1 589	1 564	25	132	23	109	1 696
Cavallari		95	291	288	3	19	3	16	307
Frignano Maggiore	992	1 079	4 498	4 498	—	21	9	12	4 519
Frignano Piccolo	852	772	3 229	3 229	—	6	5	1	3 235
Galluccio	3 195	817	3 735	3 724	11	476	86	390	4 200
Galluccio		122	558	558	—	78	16	62	636
San Clemente.....		198	882	877	5	122	29	93	999
Vaglie		149	659	657	2	124	12	112	781
Calabritto.....		54	263	263	—	25	3	22	288
Sipiceiano.....		207	1 004	1 004	—	86	15	71	1 090
Campo		87	369	365	4	41	11	30	406

Segue : TAVOLA I.

Caserta (Circondario).

COMUNI e Frazioni di censimento	Superficie del territorio comunale Ettari	Famiglie e Con- vivenze	Popolazione presente (di fatto)			Popolazione temporaneamente assente			Popola- zione residente (legale)
			in complesso	con dimora		in com- plesso	che si trovava		
				abituale	occasio- nale		in altri Comuni del Regno	al- l'estero	
Giano Vetusto	1 152	238	879	879	—	98	5	93	977
Pozzillo		72	273	273	—	26	3	23	299
Villa		40	166	166	—	20	—	20	186
Curti		48	171	171	—	21	—	21	192
Rocciano		19	70	70	—	9	—	9	79
Fontanelle.....		59	199	199	—	22	2	20	221
Grazzanise	4 699	753	3 420	3 417	3	72	52	20	3 489
Grazzanise		637	2 927	2 927	—	64	46	18	2 991
Brezza		116	493	490	3	8	6	2	498
Gricignano di Aversa	983	455	2 027	2 023	4	87	39	48	2 110
Liberi	1 741	364	1 426	1 425	1	100	17	83	1 525
Liberi		101	423	422	1	22	4	18	444
Villa		77	300	300	—	23	9	14	323
Merangeli		70	262	262	—	19	4	15	281
Profeti		80	295	295	—	26	—	26	321
Cese		36	146	146	—	10	—	10	156
Lusciano e Ducenta	576	1 427	6 183	6 181	2	14	8	6	6 195
Lusciano		1 044	4 482	4 482	—	9	8	1	4 491
Ducenta		383	1 701	1 699	2	5	—	5	1 704
Macerata Marcianise	763	1 209	4 801	4 793	8	71	41	30	4 864
Macerata Marcianise...		817	3 361	3 353	8	52	32	20	3 405
Casalba		52	206	206	—	—	—	—	206
Caturano.....		340	1 234	1 234	—	19	9	10	1 253
Maddaloni	4 038	4 997	22 661	22 453	208	384	89	295	22 837
Maddaloni		4 479	20 465	20 257	208	358	88	270	20 615
Montedecore		281	1 121	1 121	—	13	—	13	1 134
Messercola		47	236	236	—	1	1	—	237
San Marco a Cannello...		91	383	383	—	—	—	—	383
San Marco Evangelista.		99	456	456	—	12	—	12	468
Marcianise	3 078	3 523	14 941	14 927	14	277	106	171	15 204
Mignano	5 294	646	2 927	2 880	47	200	45	155	3 080
Mignano		484	2 133	2 102	31	143	40	103	2 245
Campozillone		58	328	323	5	23	4	19	346
Caspoli		104	466	455	11	34	1	33	489
Orta di Atella	1 022	927	3 890	3 889	1	66	38	28	3 955
Orta di Atella.....		859	3 601	3 600	1	66	38	28	3 666
Casapuzzano.....		68	289	289	—	—	—	—	289

Segue: TAVOLA I.

Caserta (Circondario).

COMUNI e Frazioni di censimento	Superficie del territorio comunale Ettari	Famiglie e Con- vivenze	Popolazione presente (di fatto)			Popolazione temporaneamente assente			Popola- zione residente (legale)
			in complesso	con dimora		in com- plesso	che si trovava		
				abituale	occasio- nale		in altri Comuni del Regno	al- l'estero	
Parete	572	710	2 971	2 969	2	33	27	6	3 002
Pastorano	1 385	464	1 728	1 715	13	141	23	118	1 856
Pastorano		251	899	899	—	80	21	59	979
Sansecondino		78	306	298	8	22	1	21	320
Pantuliano		135	523	518	5	39	1	38	557
Pietramelara	2 390	885	3 279	3 273	6	905	77	828	4 178
Pietravairano	3 204	612	2 619	2 596	23	450	32	418	3 046
Pietravairano		560	2 333	2 310	23	446	30	416	2 756
San Felice		52	286	286	—	4	2	2	290
Pignataro Maggiore	3 169	1 289	5 079	5 060	19	305	70	235	5 365
Pontelatone	3 045	352	1 401	1 392	9	115	12	103	1 507
Pontelatone		126	543	534	9	45	6	39	579
Marzi		15	46	46	—	6	—	6	52
Funari		22	110	110	—	7	—	7	117
Treglia		163	594	594	—	41	2	39	635
Savignano		18	63	63	—	12	3	9	75
Casalicchio		8	45	45	—	4	1	3	49
Portico di Caserta	182	666	2 862	2 862	—	52	24	28	2 914
Portico di Caserta		650	2 794	2 794	—	50	24	26	2 844
Musicile		16	68	68	—	2	—	2	70
Prezenzano	3 166	327	1 457	1 446	11	69	17	52	1 515
Recale	322	592	2 214	2 208	6	99	42	57	2 307
Riardo	1 658	434	1 608	1 575	33	134	27	107	1 709
Rocca d'Evandro	4 908	777	3 474	3 413	61	230	49	181	3 643
Rocca d'Evandro		526	2 358	2 311	47	193	46	147	2 504
Cocuruzzo		159	725	720	5	20	3	17	740
Camino		92	391	382	9	17	—	17	399
Roccaromana	2 706	360	1 365	1 364	1	110	11	99	1 474
Roccaromana		152	592	591	1	47	5	42	638
Statigliano		157	564	564	—	42	6	36	606
Santa Croce		51	209	209	—	21	—	21	230
Rocchetta e Croce	1 291	197	688	688	—	147	—	147	835
Rocchetta		114	350	350	—	88	—	88	438
Croce		34	100	100	—	29	—	29	129
Assano		49	238	238	—	30	—	30	268

Segue : TAVOLA I.

Caserta (Circondario).

COMUNI o Frazioni di censimento	Superficie del territorio comunale Ettari	Famiglie e Con- vivenze	Popolazione presente (di fatto)			Popolazione temporaneamente assente			Popola- zione residente (legale)
			in complesso	con dimora		in com- plesso	che si trovava		
				abituale	occasio- nale		in altri Comuni del Regno	al- l'estero	
San Cipriano d'Aversa ..	920	1 446	6 327	6 327	—	7	7	—	6 334
San Cipriano d'Aversa.		1 093	4 754	4 754	—	3	3	—	4 757
Casapesenna		353	1 573	1 573	—	4	4	—	1 577
San Felice a Canello....	2 678	2 127	8 574	8 568	6	164	75	89	8 732
San Felice a Canello..		1 363	5 293	5 292	1	117	58	59	5 409
Talanico		189	757	757	—	9	6	3	766
San Marco.....		433	1 816	1 816	—	27	4	23	1 843
Canello		142	708	703	5	11	7	4	714
San Leucio.....	432	178	781	779	2	20	10	10	799
Belvedere		125	568	566	2	17	10	7	583
Vaccheria		53	213	213	—	3	—	3	216
San Marcellino.....	465	448	1 770	1 768	2	31	29	2	1 799
San Marco Evangelista..	225	385	1 528	1 528	—	11	—	11	1 539
San Nicola la Strada	470	1 171	4 920	4 920	—	137	44	93	5 057
San Pietro Infine	1 410	331	1 376	1 376	—	198	29	169	1 574
San Prisco.....	766	1 079	4 249	4 246	3	207	26	181	4 453
Santa Maria a Vico.....	1 040	1 656	7 143	7 140	3	337	66	271	7 477
Santa Maria Capua Ve- tere	1 579	5 081	22 761	22 580	181	390	233	157	22 970
Santa Maria Capua Ve- tere		4 773	21 378	21 197	181	382	233	149	21 579
Sant'Andrea dei Lagni.		308	1 383	1 383	—	8	—	8	1 391
Santa Maria la Fossa...	2 952	326	1 538	1 538	—	47	32	15	1 585
San Tammaro.....	3 681	449	1 715	1 715	—	35	11	24	1 750
Sparanise	1 873	1 067	4 216	4 178	38	134	38	96	4 312
Succivo	697	645	2 822	2 822	—	71	55	16	2 893
Teano	8 868	2 818	11 683	11 630	53	598	110	488	12 228
Teano		1 210	4 915	4 875	40	251	71	180	5 126
Casamostra		103	439	439	—	39	3	36	478
Tranzi		85	460	459	1	31	—	31	490
Casi		159	625	625	—	50	4	46	675
Tuoro		25	112	112	—	1	—	1	113
Furnolo		122	475	470	5	26	1	25	496

Segue : TAVOLA I.

Caserta-Gaeta (Circondario).

COMUNI e Frazioni di censimento	Superficie del territorio comunale Ettari	Famiglie e Con- vivenze	Popolazione presente (di fatto)			Popolazione temporaneamente assente			Popola- zione residente (legale)
			in complesso	con dimora		in com- plesso	che si trovava		
				abituale	occasio- nale		in altri Comuni del Regno	al- l'estero	
Segue : Teano									
Casafredda		114	473	470	3	5	1	4	475
Versano		255	1 090	1 087	3	91	19	72	1 178
Pugliano		97	414	413	—	26	5	21	439
Casale		115	405	405	—	15	2	13	420
San Marco		203	924	924	—	21	2	19	945
Carbonara		87	304	304	—	11	1	10	315
Magnano		31	116	116	—	10	1	9	126
San Giuliano		64	266	266	—	12	—	12	278
Fontanelle		110	491	491	—	8	—	8	499
Cappelle		38	174	174	—	1	—	1	175
Teverola	673	512	2 264	2 264	—	10	10	—	2 274
Trentola	539	795	3 281	3 281	—	9	8	1	3 290
Vairano Patenora.....	4 380	793	3 406	3 305	101	72	35	37	3 377
Vairano Patenora.....		549	2 315	2 222	93	64	32	32	2 286
Marzanello		244	1 091	1 083	8	8	3	5	1 091
Valle di Maddaloni.....	1 081	496	2 048	2 048	—	60	16	44	2 108
Vico di Pantano.....	6 165	579	2 419	2 324	95	26	15	11	2 350
Vitulazio	2 274	637	2 305	2 302	3	139	48	91	2 441
Circondario di Caserta....	143 863	78 520	331 025	327 830	3 195	10 960	3 061	7 899	338 790

CIRCONDARIO DI GAETA.

Ausonia	1 951	697	3 169	3 139	30	195	42	153	3 334
Ausonia		326	1 208	1 205	3	109	28	81	1 314
Selvacava		371	1 961	1 934	27	86	14	72	2 020
Campodimele	3 824	278	1 395	1 342	53	72	17	55	1 414
Carinola	10 571	2 650	10 170	10 101	69	417	141	276	10 518
Carinola		223	873	869	4	71	45	26	940
Santa Croce.....		111	430	425	5	32	24	8	457
San Donato.....		79	311	290	21	19	9	10	309
Ventaroli		121	473	470	3	7	7	—	477
Casanova		422	1 619	1 616	3	97	27	70	1 713
Casale		518	2 164	2 159	5	66	6	60	2 225
Nocelleto		519	1 849	1 848	1	55	5	50	1 903
Falciano Capo.....		316	1 135	1 124	11	44	16	28	1 168
Falciano Selice.....		341	1 316	1 300	16	26	2	24	1 326

Segue: TAVOLA I.

Gaeta (Circondario).

COMUNI e Frazioni di censimento	Superficie del territorio comunale Ettari	Famiglie e Con- vivenze	Popolazione presente (di fatto)			Popolazione temporaneamente assente			Popola- zione residente (legale)
			in complesso	con dimora		in com- plesso	che si trovava		
				abituale	occasio- nale		in altri Comuni del Regno	al- l'estero	
Castelforte	3 110	1 766	5 129	5 127	2	900	66	834	6 027
Castelforte		1 396	3 836	3 834	2	767	31	736	4 601
Suio		370	1 293	1 293	—	133	35	98	1 426
Castellonorato	1 408	221	829	829	—	86	—	86	915
Castelnuovo Parano	995	202	939	937	2	87	29	58	1 024
Conca della Campania ..	2 660	632	2 709	2 674	35	109	28	81	2 783
Conca della Campania ..		138	523	523	—	26	13	13	549
Piantoli		65	291	291	—	1	—	1	292
Vezzara		116	511	511	—	9	2	7	520
Orchi		59	251	251	—	1	1	—	252
Catailli		76	309	301	8	25	4	21	326
Cave		178	824	797	27	47	8	39	844
Coreno Ausonio	2 604	546	2 144	2 140	4	271	14	257	2 411
Elena	2 150	2 929	11 510	11 463	47	818	153	665	12 281
Esperia	10 875	1 228	5 780	5 780	—	327	81	246	6 107
Roccaguglielma		416	1 788	1 788	—	163	46	117	1 951
San Pietro		353	1 678	1 678	—	63	6	57	1 741
Monticelli		459	2 314	2 314	—	101	29	72	2 415
Fondi	14 216	2 160	10 613	10 598	15	298	88	210	10 896
Formia	2 123	2 388	9 391	9 354	37	843	122	721	10 197
Francolise	4 073	616	2 446	2 428	18	91	27	64	2 519
Francolise		149	572	567	5	10	5	5	577
Pizzone		125	544	542	2	3	—	3	545
Sant'Andrea		239	923	913	10	64	20	44	977
Ciamprisco		35	146	146	—	2	1	1	148
Montanaro		68	261	260	1	12	1	11	272
Gaeta	688	993	6 586	6 563	23	470	381	89	7 033
Itri	10 115	1 184	5 393	5 386	7	271	132	139	5 657
Lenola	4 570	629	2 820	2 780	40	413	17	396	3 193
Maranola	3 791	581	2 544	2 436	108	157	32	125	2 593
Maranola		410	1 870	1 763	107	117	32	85	1 880
Trivio		171	674	673	1	40	—	40	713

Segue : TAVOLA I.

Gaeta (Circondario).

COMUNI e Frazioni di censimento	Superficie del territorio comunale Ettari	Famiglie e Con- vivenze	Popolazione presente (di fatto)			Popolazione temporaneamente assente			Popola- zione residente (legale)
			in complesso	con dimora		in com- plesso	che si trovava		
				abituale	occasio- nale		in altri Comuni del Regno	al- l'estero	
Marzano Appio	2 825	862	3 524	3 513	11	494	83	411	4 007
Grottola		288	1 152	1 152	—	191	22	169	1 343
Ameglio		178	679	678	1	69	22	47	747
Terracorpo		133	555	553	2	13	13	—	566
Campagnola		139	578	571	7	152	11	141	723
Tuorofunaro		124	560	559	1	69	15	54	628
Minturno	4 207	2 727	10 369	10 354	15	1 077	110	967	11 431
Minturno		1 356	5 150	5 141	9	467	65	402	5 608
Tufo		442	1 517	1 517	—	305	19	286	1 822
Santa Maria Infante ..		255	1 000	1 000	—	73	11	62	1 073
Pulcherini		184	652	650	2	86	1	85	736
Tremensuoli		270	1 050	1 046	4	68	5	63	1 114
Scauri		220	1 000	1 000	—	78	9	69	1 078
Mondragone	5 442	2 014	8 511	8 490	21	522	95	427	9 012
Monte San Biagio	6 643	651	3 093	3 060	33	95	74	21	3 155
Pastena	4 202	566	2 659	2 657	2	345	68	277	3 002
Pico	3 264	727	3 255	3 235	20	767	135	632	4 002
Ponza (Isola)	985	1 226	5 664	5 600	64	661	83	578	6 261
Roccamonfina	3 093	1 084	4 192	4 165	27	783	101	682	4 948
Roccamonfina		181	679	663	16	118	38	80	781
Ciccioni		168	547	539	8	214	25	189	753
Gallo		218	968	966	2	69	16	53	1 035
Fontanafredda		170	701	701	—	135	9	126	836
Torano		149	547	547	—	94	7	87	641
Garofali		198	750	749	1	153	6	147	902
San Giorgio a Liri	1 547	428	2 113	2 111	2	283	50	233	2 394
San Giovanni Incarico ..	1 991	674	3 069	3 053	16	203	31	172	3 256
Sant' Andrea	1 709	322	1 526	1 526	—	19	10	9	1 545
Sant' Apollinare	1 702	577	2 621	2 618	3	357	30	327	2 975
Santi Cosmo e Damiano ..	3 020	1 007	4 106	4 100	6	433	27	406	4 533
Santi Cosmo e Damiano ..		643	2 355	2 349	6	329	23	306	2 678
Ventosa		364	1 751	1 751	—	104	4	100	1 855

Segue : TAVOLA I.

Gaeta-Nola (Circondario).

COMUNI e Frazioni di censimento	Superficie del territorio comunale Ettari	Famiglie e Con- vivenze	Popolazione presente (di fatto)			Popolazione temporaneamente assente			Popola- zione residente (legale)
			in complesso	con dimora		in com- plesso	che si trovava		
				abituale	occasto nale		in altri Comuni del Regno	al- l'estero	
Sessa Aurunca	19 809	5 582	21 488	21 259	229	888	332	556	22 147
Sessa Aurunca.....		1 296	5 431	5 255	176	339	182	157	5 594
Cellole		492	1 775	1 745	30	33	12	21	1 778
Piedimonte Massicano ..		301	1 117	1 116	1	29	12	17	1 145
Carano		439	1 619	1 619	—	37	11	26	1 656
Sorbello		109	353	353	—	9	2	7	362
Avezzano		129	483	483	—	34	9	25	517
Cascano		385	1 488	1 487	1	53	28	25	1 540
Corbara		93	346	346	—	11	2	9	357
Gusti.....		110	418	416	2	10	7	3	426
Marzuli		41	165	165	—	4	1	3	169
Cupa		174	619	619	—	19	2	17	638
Fasani		139	502	502	—	9	2	7	511
San Castrese.....		281	1 018	1 018	—	31	10	21	1 049
Lauro		382	1 350	1 350	—	89	5	84	1 439
Rongolisi		111	455	455	—	19	3	16	474
Ponte		71	312	312	—	—	—	—	312
Tuoro		138	500	500	—	28	17	11	528
Valogno		144	495	477	18	24	8	16	501
Aulpi		40	184	184	—	12	—	12	196
Fontanaradina		74	291	291	—	10	1	9	301
San Martino		65	338	338	—	17	4	13	355
Corigliano		188	688	688	—	3	1	2	691
Santa Maria a Valogno..		93	407	407	—	10	3	7	417
San Carlo.....		171	629	628	1	30	7	23	658
Cescheto		116	505	505	—	28	3	25	533
Sperlonga	1 799	561	2 193	2 155	38	291	60	231	2 446
Spigno Saturnia	3 877	474	2 149	2 136	13	133	17	116	2 269
Tora e Picilli	1 253	414	1 600	1 600	—	188	43	145	1 788
Tora		237	905	905	—	136	15	121	1 041
Picilli e Piedipicilli...		177	695	695	—	52	28	24	747
Vallefreda	1 957	318	1 478	1 478	—	247	52	195	1 725
Circondario di Gaeta	149 049	39 914	167 177	166 187	990	13 611	2 771	10 840	179 798

CIRCONDARIO DI NOLA.

Acerra	5 407	4 667	18 200	18 161	39	403	108	295	18 564
Acerra		4 502	17 375	17 338	37	395	106	289	17 733
Gaudello		165	825	823	2	8	2	6	831
Brusciano	564	1 104	4 527	4 527	—	76	34	42	4 603

Segue: TAVOLA I.

Nola (Circondario)

COMUNI e Frazioni di censimento	Superficie del territorio comunale Ettari	Famiglie e Con- vivenze	Popolazione presente (di fatto)			Popolazione temporaneamente assente			Popola- zione residente (legale)
			in complesso	con dimora		in com- plesso	che si trovava		
				abituale	occasio- nale		in altri Comuni del Regno	al- l'estero	
Camposano	325	638	2 408	2 404	4	88	30	58	2 492
Camposano		471	1 837	1 833	4	65	26	39	1 898
Faibano		167	571	571	—	23	4	19	594
Carbonara di Nola	355	296	1 266	1 266	—	33	20	13	1 299
Casamarciano	626	412	1 567	1 558	9	180	50	130	1 738
Castello di Cisterna	399	441	1 841	1 841	—	74	16	58	1 915
Cicciano	707	1 225	4 640	4 625	15	64	26	38	4 689
Cimitile	282	893	3 665	3 646	19	150	18	132	3 796
Comiziano	243	356	1 367	1 362	5	158	11	147	1 520
Comiziano		221	863	858	5	125	7	118	983
Gallo		135	504	504	—	33	4	29	537
Liveri	263	383	1 470	1 468	2	157	66	91	1 625
Mariglianella	322	633	2 441	2 434	7	76	32	44	2 510
Marigliano	2 259	3 040	12 647	12 612	35	191	67	124	12 803
Marigliano		1 919	7 860	7 827	33	105	49	56	7 932
Casaferro		277	1 164	1 162	2	29	8	21	1 191
Faibano		216	942	942	—	28	10	18	970
Lausdomini		628	2 681	2 681	—	29	—	29	2 710
Nola	3 899	3 779	15 762	15 477	285	375	188	187	15 852
Nola		3 075	12 767	12 482	285	326	177	149	12 808
Boscofangone		84	403	403	—	3	2	1	406
Castelcicala		51	225	225	—	6	1	5	231
Cinquevie		215	920	920	—	16	—	16	936
Piazzolla		354	1 447	1 447	—	24	8	16	1 471
Palma Campania	2 078	2 391	8 788	8 757	31	346	108	238	9 103
Palma Campania		1 955	7 103	7 076	27	324	104	220	7 400
Pozzoromolo		103	477	477	—	2	—	2	479
Vico		195	706	705	1	15	4	11	720
Castello		138	502	499	3	5	—	5	504
Roccarainola	2 833	888	3 341	3 324	17	115	27	88	3 439
Roccarainola		510	1 838	1 828	10	83	24	59	1 911
Piazza e Gargani		215	877	871	6	24	2	22	895
Sasso		163	626	625	1	8	1	7	633
San Gennaro	697	876	3 596	3 592	4	117	37	80	3 709

Segue: TAVOLA I.

Nola-Piedimonte d'Alife (Circondario).

COMUNI e Frazioni di censimento	Superficie del territorio comunale Ettari	Famiglie e Con- vivenze	Popolazione presente (di fatto)			Popolazione temporaneamente assente			Popola- zione residente (legale)
			in complesso	con dimora		in com- plesso	che si trovava		
				abituale	occasio- nale		in altri Comuni del Regno	al- l'estero	
San Paolo Bel Sito	297	535	1 985	1 972	13	49	20	29	2 021
San Paolo Bel Sito.....		462	1 735	1 722	13	48	20	28	1 770
Livardi		73	250	250	—	1	—	1	251
San Vitaliano	530	589	2 414	2 414	—	57	18	39	2 471
San Vitaliano.....		536	2 202	2 202	—	56	18	38	2 258
Frascatoli		53	212	212	—	1	—	1	213
Saviano	1 378	1 553	6 350	6 340	10	308	77	231	6 648
Saviano		1 071	4 478	4 478	—	177	65	112	4 655
Sirico		208	890	888	2	53	6	47	941
Sant'Erasmuso		274	982	974	8	78	6	72	1 052
Scisciano	546	586	2 466	2 465	1	130	40	90	2 595
Striano	758	586	2 278	2 265	13	42	12	30	2 307
Tufino	526	548	1 996	1 992	4	41	12	29	2 033
Tufino		320	1 146	1 146	—	25	11	14	1 171
Vignola		43	137	137	—	5	—	5	142
Risigliano		96	349	349	—	9	—	9	358
Schiava		89	364	360	4	2	1	1	362
Visciano	1 039	529	2 093	2 091	2	48	15	33	2 139
Circondario di Nola	26 383	26 948	107 108	106 593	515	3 278	1 032	2 246	109 871

CIRCONDARIO DI PIEDIMONTE D'ALIFE.

Ailano	1 555	359	1 369	1 333	36	75	32	43	1 408
Alife	6 395	1 008	4 114	4 106	8	179	50	129	4 285
Alvignano	3 416	815	3 313	3 294	19	138	27	111	3 432
Alvignano		140	543	534	9	20	4	16	554
San Mauro.....		77	289	288	1	22	1	21	310
San Nicola.....		38	126	124	2	9	4	5	133
Petrilli		68	290	284	6	12	1	11	296
Angelilli		151	564	564	—	20	9	11	584
Faraoni		126	522	521	1	26	6	20	547
Rasignano		145	670	670	—	23	2	21	693
Marciano Freddo.....		46	170	170	—	4	—	4	174
Montaniccio		24	139	139	—	2	—	2	141

Segue : TAVOLA I.

Piedimonte d'Alife (Circondario).

COMUNI e Frazioni di censimento	Superficie del territorio comunale Ettari	Famiglie e Con- vivenze	Popolazione presente (di fatto)			Popolazione temporaneamente assente			Popola- zione residente (legale)
			in complesso	con dimora		in com- plesso	che si trovava		
				abituale	occasio- nale		in altri Comuni del Regno	al- l'estero	
Caiazzo	3 692	1 286	5 065	5 025	40	230	100	130	5 255
Caiazzo		979	3 850	3 814	36	184	86	98	3 098
San Giovanni e Paolo..		236	944	940	4	41	11	30	981
Cesarano		71	271	271	—	5	3	2	276
Capriati a Volturno	1 845	300	1 202	1 169	33	25	11	14	1 194
Castel Campagnano	1 763	438	1 740	1 690	50	55	10	45	1 745
Castel Campagnano....		243	948	945	3	31	4	27	976
Squille		195	792	745	47	24	6	18	769
Castello di Alife	2 118	255	1 039	1 032	7	66	10	56	1 098
Ciorlano	2 860	164	705	689	16	21	7	14	710
Ciorlano		135	546	541	5	19	5	14	560
Torcino		29	159	148	11	2	2	—	150
Dragoni	2 871	520	1 960	1 903	57	71	37	34	1 974
Trivolischi		27	119	119	—	3	1	2	122
Pantano		82	323	321	2	7	7	—	328
San Giorgio.....		82	295	283	12	13	7	6	296
Chiaio		71	264	255	9	16	8	8	271
Aschetini		32	126	118	8	4	3	1	122
San Marco.....		87	336	312	24	14	6	8	326
Maiorano		139	497	495	2	14	5	9	509
Fontegreca	916	192	689	671	18	40	19	21	711
Gallo	3 126	657	2 791	2 791	—	626	92	534	3 417
Gallo		555	2 078	2 078	—	601	87	514	2 679
Vallélunga		102	713	713	—	25	5	20	738
Gioia Sannitica	5 397	786	2 942	2 942	—	646	60	586	3 588
Gioia Sannitica.....		376	1 404	1 404	—	438	33	405	1 842
Auduni		91	331	331	—	68	15	53	399
Carattano		107	355	355	—	31	5	26	386
Calvisi		118	461	461	—	77	4	73	538
Criscia		29	134	134	—	1	1	—	135
Curti		34	143	143	—	—	—	—	143
Caselle		31	114	114	—	31	2	29	145
Letino	3 173	274	1 102	1 102	—	100	27	73	1 202
Piana di Caiazzo	2 380	533	2 035	2 034	1	71	13	58	2 105
Piana di Caiazzo.....		409	1 461	1 461	—	49	8	41	1 510
Villa Santa Croce.....		124	574	573	1	22	5	17	595

Segue : TAVOLA I.

Piedimonte d'Alife-Sora (Circondario).

COMUNI e Frazioni di censimento	Superficie del territorio comunale Ettari	Famiglie e Con- vivenze	Popolazione presente (di fatto)			Popolazione temporaneamente assente			Popola- zione residente (legale)
			in complesso	con dimora		in com- plesso	che si trovava		
				abituale	occasio- nale		in altri Comuni del Regno	al- l'estero	
Piedimonte d'Alife	4 110	1 434	5 689	5 627	62	159	85	74	5 786
Piedimonte d'Alife		1 226	4 744	4 683	61	149	82	67	4 832
Sepicciano		185	847	847	—	10	3	7	857
Scorpeto		23	98	97	1	—	—	—	97
Prata Sannita	2 207	336	1 406	1 405	1	44	37	7	1 449
Prata Superiore.....		247	1 042	1 041	1	39	33	6	1 080
Prata Inferiore.....		89	364	364	—	5	4	1	369
Pratella	3 503	267	1 306	1 285	21	44	14	30	1 329
Raviscanina	2 439	312	1 164	1 153	11	59	13	46	1 212
Ruviano	2 463	436	1 984	1 983	1	40	16	24	2 023
Ruviano		296	1 407	1 406	1	32	15	17	1 438
Alvignanello		140	577	577	—	8	1	7	585
San Gregorio	5 642	230	1 057	858	199	23	8	15	881
San Potito Sannitico	2 281	374	1 363	1 363	—	43	12	31	1 406
Sant' Angelo d' Alife	3 425	546	1 993	1 985	8	308	39	269	2 293
Valle Agricola	2 436	224	827	827	—	51	10	41	878
Circondario di Piedimonte d'Alife	70 013	11 746	46 855	46 267	588	3 114	729	2 385	49 381

CIRCONDARIO DI SORA.

Acquafondata	2 525	265	1 025	1 019	6	332	28	304	1 351
Acquafondata		121	440	437	3	195	15	180	632
Casalcassinese		144	585	582	3	137	13	124	719
Alvito	4 823	1 215	5 091	5 042	49	1 767	771	996	6 809
Alvito		892	3 852	3 811	41	1 306	487	819	5 117
Peschio		75	254	254	—	125	83	42	379
Castello		248	985	977	8	336	201	135	1 313
Aquino	1 923	580	2 971	2 950	21	77	29	48	3 027
Arce	4 442	1 406	7 201	7 199	2	426	52	374	7 625
Arce		1 247	6 301	6 300	1	392	44	348	6 692
Isoletta		159	900	899	1	34	8	26	933

Segue: TAVOLA I.

Sora (Circondario).

COMUNI o Frazioni di censimento	Superficie del territorio comunale Ettari	Famiglie e Con- vivenze	Popolazione presente (di fatto)			Popolazione temporaneamente assente			Popola- zione residente (legale)
			in complesso	con dimora		in com- plesso	che si trovava		
				abituale	occasio- nale		in altri Comuni del Regno	al- l'estero	
Arpino	5 597	2 045	10 194	9 956	238	678	177	501	10 634
Arpino		640	2 647	2 409	238	180	132	48	2 589
Fornariello		34	161	161	—	15	1	14	176
Collecario		205	964	964	—	79	8	71	1 043
Vallefredda		179	995	995	—	53	2	51	1 048
Vagni		187	1 161	1 161	—	71	16	55	1 232
Morrioni		183	1 021	1 021	—	62	4	58	1 083
Fornaci		69	377	377	—	24	1	23	401
Collina		95	500	500	—	51	1	50	551
Forglieta		144	767	767	—	51	4	47	818
Parenti		109	615	615	—	60	6	54	675
Triotta		109	554	554	—	17	1	16	571
Carnello		91	432	432	—	15	1	14	447
Atina	2 980	1 160	5 085	5 060	25	543	114	429	5 603
Belmonte Castello	1 425	226	1 047	1 046	1	89	7	82	1 135
Brocco	1 196	268	1 603	1 603	—	99	16	83	1 702
Campoli Appennino	3 716	321	1 524	1 522	2	70	22	48	1 592
Casalattico	2 834	462	1 341	1 337	4	1 432	206	1 226	2 769
Casalattico		97	205	205	—	373	56	317	578
Montattico		84	248	248	—	233	13	220	481
Mortale		53	227	227	—	107	9	98	334
Vallone		137	358	354	4	505	68	437	859
Macchia		91	303	303	—	214	60	154	517
Casalvieri	2 256	1 209	5 300	5 299	1	1 277	240	1 037	6 576
Casalvieri		437	1 764	1 764	—	712	161	551	2 476
Roselli		521	2 288	2 287	1	414	70	344	2 701
Purgatorio		251	1 248	1 248	—	151	9	142	1 399
Cassino	8 323	3 184	18 757	18 422	335	579	165	414	19 001
Cassino		2 446	15 034	14 700	334	447	150	297	15 147
Caira		230	1 146	1 145	1	29	10	19	1 174
Sant'Angelo in Theodice		508	2 577	2 577	—	103	5	98	2 680
Castelliri	1 551	455	2 320	2 312	8	49	16	33	2 361
Castrocielo	2 789	685	2 934	2 901	33	493	129	364	3 394
Cervaro	3 918	1 413	6 020	6 010	10	158	63	95	6 168
Cervaro		855	3 601	3 591	10	128	62	66	3 719
Pastinelle		242	1 014	1 014	—	14	1	13	1 028
Colletornese		316	1 405	1 405	—	16	—	16	1 421

Segue : TAVOLA I.

Sora (Circondario).

COMUNI e Frazioni di censimento	Superficie del territorio comunale Ettari	Famiglie e Con- vivenze	Popolazione presente (di fatto)			Popolazione temporaneamente assente			Popolazione residente (legale)
			in complesso	con dimora		in complesso	che si trovava		
				abituale	occasionale		in altri Comuni del Regno	all'estero	
Colle San Magno	4 466	440	1 742	1 733	9	337	280	57	2 070
Fontana Liri	1 598	794	4 115	4 113	2	111	49	62	4 224
Fontana Liri		247	1 229	1 229	—	40	18	22	1 269
Polverificio		547	2 886	2 884	2	71	31	40	2 955
Fontechiari	1 621	403	1 890	1 890	—	260	61	199	2 150
Fontechiari		58	261	261	—	57	25	32	318
Gizzi		34	144	144	—	16	6	10	160
Pastine		40	177	177	—	8	1	7	185
Valle Scalza		19	103	103	—	1	—	1	104
Colle San Matteo		26	140	140	—	23	2	21	163
Collemastroianni		67	275	275	—	51	14	37	326
Colleramato		49	229	229	—	30	8	22	259
Collecrescenza		19	81	81	—	20	4	16	101
Cisterna		46	233	233	—	22	1	21	255
Muto		45	247	247	—	32	—	32	279
Isola del Liri	1 598	1 906	8 931	8 905	26	198	88	110	9 103
Isola del Liri		692	3 148	3 148	—	66	29	37	3 214
Borgonuovo San Domenico		482	2 165	2 143	22	89	51	38	2 232
Carnello		239	1 030	1 030	—	11	2	9	1 041
Quaglieri		119	616	616	—	8	3	5	624
Capitino		157	685	685	—	12	—	12	697
Forli		127	764	760	4	9	3	6	769
Selva		90	523	523	—	3	—	3	526
Pescosolido	4 455	483	2 113	2 110	3	216	109	107	2 326
Pescosolido		292	1 132	1 131	1	149	82	67	1 280
Forcella		191	981	979	2	67	27	40	1 046
Picinisco	6 202	751	2 542	2 542	—	1 295	67	1 228	3 837
Picinisco		195	568	568	—	364	24	340	932
Fontitune		36	129	129	—	57	5	52	186
Valleporcina		22	65	65	—	47	18	29	112
Casale		39	58	58	—	107	11	96	165
Casalucra		20	46	46	—	58	—	58	104
Chiuselle		14	33	33	—	40	—	40	73
San Gennaro		25	81	81	—	47	—	47	128
Rocca		38	141	141	—	64	1	63	205
Liscia		40	116	116	—	82	—	82	198
Matura		12	54	54	—	34	—	34	88
San Giuseppe		45	170	170	—	57	7	50	227

Segue : TAVOLA I.

Sora (Circondario).

COMUNI e Frazioni di censimento	Superficie del territorio comunale Ettari	Famiglie e Con- vivenze	Popolazione presente (di fatto)			Popolazione temporaneamente assente			Popolazione residente (legale)
			in complesso	con dimora		in complesso	che si trovava		
				abituale	occasio- nale		in altri Comuni del Regno	al- l'estero	
Segue : <i>Picinisco</i>									
Immogle Colleruta Serre Valleoscuro San Pietro Colleposta Collepanico Campotrivolte Antica		20 17 37 17 33 57 18 11 55	74 48 116 29 149 256 82 44 283	74 48 116 29 149 256 82 44 283	— — — — — — — — —	33 46 44 55 43 36 13 9 59	1 — — — — — — — —	32 46 44 55 43 36 13 9 59	107 94 160 84 192 292 95 53 342
Piedimonte di San Ger- mano.....	1 736	636	2 941	2 933	8	319	99	220	3 252
Pignataro d'Interamno...	2 455	452	2 319	2 318	1	159	9	150	2 477
Pontecorvo	8 822	2 651	11 843	11 841	2	3 174	660	2 514	15 015
Pontecorvo		2 415	10 614	10 612	2	2 952	647	2 305	13 564
Sant'Oliva		236	1 229	1 229	—	222	13	209	1 451
Rocca d'Arce	2 523	712	3 523	3 522	1	153	16	142	3 680
Rocca d'Arce		229	1 303	1 303	—	77	—	77	1 380
Coldragone		254	1 200	1 199	1	3	—	3	1 202
Case		156	685	685	—	41	8	33	726
Fraioli		73	335	335	—	37	8	29	372
Roccasecca	4 373	1 370	6 580	6 556	24	313	125	188	6 869
Roccasecca		669	3 244	3 221	23	162	71	91	3 383
Castello		451	2 082	2 082	—	71	25	46	2 153
Caprile		250	1 254	1 253	1	80	29	51	1 333
San Biagio di Saracinisco	3 106	289	962	958	4	238	213	25	1 196
San Donato Val di Comina	5 357	1 465	5 972	5 964	8	1 067	234	833	7 031
San Donato Val di Co- mina		999	3 960	3 955	5	805	195	610	4 760
Gallinaro		466	2 012	2 009	3	262	39	223	2 271
Sant' Ambrogio sul Gari- gliano	895	312	1 150	1 150	—	342	15	327	1 492
Sant'Elia Fiumerapido...	4 084	1 126	5 055	5 037	18	279	67	212	5 316
Sant'Elia Fiumerapido.		953	4 306	4 288	18	210	66	144	4 498
Valleluce e Cese		173	749	749	—	69	1	68	818
Santo Padre	2 148	418	2 226	2 226	—	198	16	182	2 424
San Vittore del Lazio....	2 712	570	2 269	2 220	49	183	68	115	2 403

Segue : TAVOLA I.

Sora-Casoria (Circondario).

COMUNI e Frazioni di censimento	Superficie del territorio comunale Ettari	Famiglie e Con- vivenze	Popolazione presente (di fatto)			Popolazione temporaneamente assente			Popola- zione residente (legale)
			in complesso	con dimora		in com- plesso	che si trovava		
				abituale	occasio- nale		in altri Comuni del Regno	al- l'estero	
Settefrati	5 034	634	2 114	2 111	3	923	53	870	3 034
Settefrati		481	1 486	1 483	3	734	46	688	2 217
Pietrafitta		153	628	628	—	189	7	182	817
Sora	7 184	3 674	17 612	17 580	32	496	127	369	18 076
Sora		1 722	7 267	7 236	31	250	114	136	7 486
Carnello		841	4 258	4 257	1	177	12	165	4 434
San Giorgio		647	3 502	3 502	—	17	—	17	3 519
Compre		464	2 585	2 585	—	52	1	51	2 637
Terelle	3 167	537	2 221	2 221	—	337	247	90	2 558
Vallerotonda	5 965	752	3 020	3 020	—	407	138	269	3 427
Vallerotonda		415	1 699	1 699	—	168	77	91	1 867
Valvori		133	565	565	—	78	9	69	643
Cardito		204	756	756	—	161	52	109	917
Vicalvi	2 188	558	2 923	2 923	—	391	192	199	3 314
Vicalvi		317	1 610	1 610	—	258	125	133	1 868
Posta Fibreno		241	1 313	1 313	—	133	67	66	1 446
Villa Latina	1 702	381	1 521	1 518	3	251	76	175	1 769
Villa Latina		292	1 199	1 196	3	188	58	130	1 384
Vallegrande		89	322	322	—	63	18	45	385
Villa Santa Lucia	1 770	474	2 153	2 151	2	178	60	118	2 329
Viticuso	2 105	228	817	802	15	65	30	35	867
Circondario di Sora	137 564	36 910	170 967	170 022	945	19 964	5 134	14 830	189 986
Provincia di Caserta	526 872	194 038	823 132	816 899	6 233	50 927	12 727	38 200	867 826

Provincia di Napoli.

CIRCONDARIO DI CASORIA.

Afragola	1 933	5 637	23 642	23 639	3	52	18	34	23 691
Arzano	468	2 069	8 634	8 633	1	110	66	44	8 743
Caivano	2 711	3 546	13 275	13 255	20	256	122	134	13 511
Caivano		3 318	12 314	12 294	20	236	116	120	12 530
Pascarola		191	800	800	—	20	6	14	820
Casolla		37	161	161	—	—	—	—	161
Calvizzano	391	687	2 968	2 968	—	41	40	1	3 009

Segue : TAVOLA I.

Casoria (Circondario).

COMUNI e Frazioni di censimento	Superficie del territorio comunale Ettari	Famiglie e Con- vivenze	Popolazione presente (di fatto)			Popolazione temporaneamente assente			Popola- zione residente (legale)
			in complesso	con dimora		in com- plesso	che si trovava		
				abituale	occasio- nale		in altri Comuni del Regno	al- l'estero	
Cardito	316	1 415	5 790	5 786	4	18	7	11	5 804
Cardito		1 117	4 461	4 457	4	18	7	11	4 475
Carditello		298	1 329	1 329	—	—	—	—	1 329
Casalnuovo di Napoli ...	323	1 475	6 134	6 127	7	61	28	33	6 188
Casalnuovo di Napoli..		1 269	5 224	5 217	7	57	27	30	5 274
Tavernanuova		108	491	491	—	4	1	3	495
Casarea		98	419	419	—	—	—	—	419
Casandrino	325	716	2 886	2 886	—	88	34	54	2 974
Casoria	1 359	3 667	16 009	15 889	120	96	59	37	15 985
Casoria		2 882	12 640	12 544	96	82	55	27	12 626
Casavatore		785	3 369	3 345	24	14	4	10	3 359
Crispano	225	394	1 774	1 774	—	25	11	14	1 799
Frattamaggiore	533	3 712	15 288	15 211	77	90	83	7	15 301
Frattaminore	247	912	3 853	3 847	6	35	31	4	3 882
Giugliano in Campania ...	10 118	4 214	17 343	17 280	63	177	152	25	17 457
Grumo Nevano	291	1 580	6 263	6 263	—	99	78	21	6 362
Licignano di Napoli	197	588	2 408	2 407	1	34	6	28	2 441
Melito di Napoli	372	1 114	4 612	4 612	—	8	—	8	4 620
Mugnano di Napoli	527	1 370	6 301	6 301	—	2	2	—	6 303
Pomigliano d' Arco	1 190	2 948	11 966	11 958	8	380	242	138	12 338
Pomigliano d' Arco		2 464	9 997	9 989	8	327	214	113	10 316
Pacciano		279	1 070	1 070	—	36	21	15	1 106
Tavernanova		205	899	899	—	17	7	10	916
Qualiano	26	510	2 048	2 048	—	16	12	4	2 064
San Pietro a Patierno	534	1 794	7 615	7 474	141	43	16	27	7 517
Sant' Antimo	584	2 230	9 080	9 075	5	51	10	41	9 126
Sant' Arpino	320	575	2 477	2 476	1	26	18	8	2 502
Secondigliano	435	4 039	18 271	18 182	89	201	103	98	18 383
Villaricca	685	976	4 157	4 155	2	16	13	3	4 171
Circondario di Casoria ...	24 110	46 168	192 794	192 246	548	1925	1151	774	194 171

Segue: TAVOLA I.

Castellamare di Stabia (Circondario)

COMUNI e Frazioni di censimento	Superficie del territorio comunale Ettari	Famiglie e Con- vivenze	Popolazione presente (di fatto)			Popolazione temporaneamente assente			Popola- zione residente (legale)
			in complesso	con dimora		in com- plesso	che si trovava		
				abituale	occasio- nale		in altri Comuni del Regno	al- l'estero	

CIRCONDARIO DI CASTELLAMARE DI STABIA.

Agerola	1 962	920	4 548	4 528	20	291	86	205	4 819
Pianillo		242	1 170	1 170	—	61	17	44	1 231
Campora		162	804	803	1	88	20	68	891
San Lazzaro		201	1 067	1 060	7	56	14	42	1 116
Bomerano		315	1 507	1 495	12	86	35	51	1 581
Anacapri	639	604	2 214	2 187	27	250	57	193	2 437
Boscoreale	1 543	2 893	11 236	11 199	37	133	82	51	11 332
Boscoreale		2 388	9 223	9 190	33	108	70	38	9 298
Flocco		505	2 013	2 009	4	25	12	13	2 034
Boscotrecase	1 363	3 255	13 229	13 211	18	136	104	32	13 347
Boscotrecase		2 259	8 919	8 901	18	97	73	24	8 998
Trecase		996	4 310	4 310	—	39	31	8	4 349
Capri	397	1 164	4 629	4 379	250	680	198	482	5 059
di cui nella «Sezione Mare» 2		2	20	—	20	—	—	—	—
Capri		947	3 629	3 415	214	568	153	415	3 983
Marina Grande.....		217	1 000	964	36	112	45	67	1 076
Casola di Napoli	257	585	2 256	2 256	—	25	11	14	2 281
Castellamare di Stabia...	1 758	9 402	39 188	38 599	589	261	217	44	38 860
di cui nella «Sezione Mare» 9		9	32	—	32	—	—	—	—
Castellamare di Stabia..		7 696	31 978	31 605	373	210	174	36	31 815
Scanzano		1 293	5 537	5 330	207	41	35	6	5 371
Botteghelle		413	1 673	1 664	9	10	8	2	1 674
Gragnano	2 159	3 509	15 413	15 401	12	197	91	106	15 598
Lettere	2 133	2 014	8 485	8 451	34	42	36	6	8 493
Lettere		737	2 816	2 795	21	26	24	2	2 821
Sant'Antonio Abate ..		1 277	5 669	5 656	13	16	12	4	5 672
Massalubrense	1 971	1 856	8 229	8 035	194	690	141	549	8 725
Massalubrense		658	3 139	2 967	172	318	82	236	3 285
Acquara		50	306	306	—	7	1	6	313
Pastena		66	268	267	1	3	1	2	270
Sant'Agata		250	1 095	1 094	1	88	21	67	1 182
Torca		207	879	879	—	38	—	38	917
Marciano		64	258	246	12	15	1	14	261
Schiazzao		78	343	339	4	23	7	16	362
Monticchio		148	734	730	4	32	5	27	762
Termini		175	597	597	—	55	20	35	652
Nerano		160	610	610	—	111	3	108	721

Segue: TAVOLA I.

Castellamare di Stabia (Circondario).

COMUNI e Frazioni di censimento	Superficie del territorio comunale Ettari	Famiglie e Con- vivenze	Popolazione presente (di fatto)			Popolazione temporaneamente assente			Popola- zione residente (legale)
			in complesso	con dimora		in com- plesso	che si trovava		
				abituale	occasio- nale		in altri Comuni del Regno	al- l'estero	
Meta	219	1 288	5 017	4 950	67	383	170	213	5 333
Meta		1 113	4 231	4 176	55	354	160	194	4 530
Casa Starita		113	525	517	8	21	9	12	538
Alberi		62	261	257	4	8	1	7	265
Ottajano	* 1 985	2 303	10 212	10 176	36	100	11	89	10 276
Ottajano		1 527	6 987	6 959	28	74	8	66	7 033
San Gennarello		776	3 225	3 217	8	26	3	23	3 243
Piano di Sorrento	733	1 536	6 559	6 456	103	371	166	205	6 827
Carotto		988	4 072	4 002	70	228	109	119	4 230
Trinità		265	1 199	1 181	18	91	27	64	1 272
Mortora		283	1 288	1 273	15	52	30	22	1 325
Pimonte	1 247	481	2 128	2 125	3	28	26	2	2 153
Pimonte		266	1 166	1 165	1	8	8	—	1 173
Tralia		92	412	410	2	16	16	—	426
Franche		123	550	550	—	4	2	2	554
Poggiomarino	1 061	1 316	5 065	5 050	15	104	46	58	5 154
San Giuseppe Vesuviano	1 409	3 303	11 875	11 855	20	1 407	176	1 231	13 262
Sant' Agnello	409	1 118	4 730	4 681	49	347	79	268	5 028
Sant' Agnello		959	4 016	3 968	48	276	78	198	4 244
Trasaella		89	406	406	—	31	—	31	437
Colli		70	308	307	1	40	1	39	347
Sorrento	993	2 187	9 783	9 660	123	415	82	333	10 075
Sorrento		1 621	7 121	7 018	103	322	66	256	7 340
Capo		142	683	665	18	15	7	8	680
Priora		141	682	680	2	49	4	45	729
Casarlano		283	1 297	1 297	—	29	5	24	1 326
Terzigno	* 2 351	1 362	5 193	5 157	36	54	39	15	5 211
Torre Annunziata	987	8 131	35 270	* 35 116	154	286	205	81	35 402
Vico Equense	2 930	2 442	11 363	11 070	293	473	169	304	11 543
Vico Equense		656	2 937	2 666	271	182	78	104	2 848
Bonea		273	1 107	1 105	2	85	15	70	1 190
Massaquano		359	1 788	1 775	13	31	1	30	1 806
Moiano		337	1 771	1 770	1	39	11	28	1 809
Ticciano		78	390	390	—	3	3	—	393

* Cifra non definitiva.

Segue : TAVOLA I.

Castellamare di Stabia (Circondario).

COMUNI e Frazioni di censimento	Superficie del territorio comunale Ettari	Famiglie e Con- vivenze	Popolazione presente di fatto,			Popolazione temporaneamente assente			Popola- zione residente (legale)
			in complesso	con dimora		in com- plesso	che si trovava		
				abituale	occasio- nale		in altri Comuni del Regno	al- l'estero	
Segue: <i>Vico Equense</i>									
Preazzano		51	248	245	3	10	4	6	255
Arola		171	920	917	3	31	11	20	948
Fornacella		151	670	670	—	28	12	16	698
Montechiaro		151	663	663	—	30	18	12	693
Seiano		215	869	869	—	34	16	18	903
Circondario di Castellamare di Stabia	28 506	51 669	216 622	214 542	2 080	6 673	2 192	4 481	221 215

CIRCONDARIO DI NAPOLI.

Barra	841	3 218	13 221	13 137	84	99	88	11	13 236
Cercola	724	1 273	5 153	5 083	70	29	21	8	5 112
Cercola		712	2 900	2 846	54	21	17	4	2 867
Massa di Somma.....		281	1 079	1 069	10	1	1	—	1 070
Caravita		280	1 174	1 168	6	7	3	4	1 175
Napoli.....	6 055	162 343	772 405	761 784	10 621	8 827	6 166	2 661	770 611
<i>di cui nella «Sezione Mare»</i>		<i>135</i>	<i>3 021</i>	<i>1 735</i>	<i>1 286</i>	<i>3</i>	<i>2</i>	<i>1</i>	<i>1 738</i>
Napoli		158 801	757 251	746 702	10 549	8 731	6 099	2 632	755 433
Miano		1 541	6 750	6 724	26	64	44	20	6 788
Piscinola		2 001	8 404	8 358	46	32	23	9	8 390
Pollena Trocchia	811	768	3 330	3 329	1	2	2	—	3 331
Pollena		383	1 620	1 619	1	2	2	—	1 621
Trocchia		385	1 710	1 710	—	—	—	—	1 710
Ponticelli.....	1 026	2 866	12 379	12 361	18	50	48	2	12 411
Portici	452	4 836	21 544	21 187	357	235	194	41	21 422
Resina	1 964	5 685	23 930	23 930	—	18	14	4	23 948
San Giorgio a Cremano...	411	1 982	9 311	9 208	103	94	71	23	9 302
San Giovanni a Teduccio	217	4 652	20 745	20 735	10	204	181	23	20 939
San Sebastiano al Vesuvio	876	879	3 899	3 898	1	9	4	5	3 907
San Sebastiano al Vesu- vio		376	1 607	1 607	—	2	2	—	1 609
Volla		503	2 292	2 291	1	7	2	5	2 298
Sant' Anastasia	1 876	2 176	9 825	9 821	4	68	54	14	9 889
Somma Vesuviana	3 074	2 667	11 105	11 093	12	127	57	70	11 220
Torre del Greco	3 066	10 915	45 641	45 459	182	234	144	90	45 693
Circondario di Napoli....	21 393	204 260	952 488	941 025	11 463	9 996	7 044	2 952	951 021

Segue: TAVOLA I.

Pozzuoli (Circondario).

COMUNI e Frazioni di censimento	Superficie del territorio comunale Ettari	Famiglie e Con- vivenze	Popolazione presente (di fatto)			Popolazione temporaneamente assente			Popola- zione residente (legale)
			in complesso	con dimora		in com- plesso	che si trovava		
				abituale	occasio- nale		in altri Comuni del Regno	al- l'estero	
Bacoli	* 1 024	1 637	7 958	7 903	55	138	35	103	8 041
Bacoli		1 051	5 094	5 082	12	84	13	71	5 166
Miseno		74	357	357	—	7	1	6	364
Cappella		241	1 180	1 174	6	23	5	18	1 197
Baia		271	1 327	1 290	37	24	16	8	1 314
Barano d' Ischia	1 107	1 544	6 621	6 616	5	527	57	470	7 143
Barano d' Ischia		316	1 375	1 375	—	109	11	98	1 484
Testaccio		474	1 973	1 968	5	139	9	130	2 107
Buonopane		254	1 036	1 036	—	107	20	87	1 143
Piedimonte		500	2 237	2 237	—	172	17	155	2 409
Casamicciola	560	851	3 375	3 302	73	429	127	302	3 731
Chiaiano ed Uniti	975	1 352	6 019	5 999	20	14	11	3	6 013
Chiaiano		418	1 828	1 821	7	2	1	1	1 823
Polvica		502	2 179	2 170	9	5	5	—	2 175
Santa Croce.....		240	1 089	1 085	4	7	5	2	1 092
Guantai.....		192	923	923	—	—	—	—	923
Forio	1 285	1 319	5 813	5 793	20	2 312	554	1 758	8 105
Forio		601	2 476	2 469	7	871	216	655	3 340
Monterone		388	1 792	1 792	—	1 348	326	1 022	3 140
Panza		330	1 545	1 532	13	93	12	81	1 625
Ischia	805	1 725	7 815	7 755	60	437	129	308	8 192
<i>di cui nella «Sestione Mare»</i>		<i>4</i>	<i>15</i>	<i>—</i>	<i>15</i>	<i>—</i>	<i>—</i>	<i>—</i>	<i>—</i>
Ischia		660	2 877	2 828	49	210	62	148	3 038
Villa Bagni		677	2 938	2 927	11	146	57	89	3 073
Campagnano.....		186	959	939	—	24	7	17	963
Sant' Antuono		202	1 061	1 061	—	57	3	54	1 118
Lacco Ameno	207	402	1 632	1 631	1	350	92	258	1 981
Marano di Napoli	2 963	2 984	13 366	13 348	18	193	175	18	13 541
Monte di Procida	365	1 374	6 126	6 114	12	77	10	67	6 191
Filomarino		715	3 353	3 341	12	10	—	10	3 351
Bellavista		351	1 472	1 472	—	48	1	47	1 520
Cappella		308	1 301	1 301	—	19	9	10	1 320
Pianura	1 147	1 382	6 012	6 012	—	46	26	20	6 053
Pianura		1 213	5 157	5 157	—	42	24	18	5 199
Masseria Grande		80	348	348	—	1	—	1	349
Pisani		43	260	260	—	—	—	—	260
Montagna.....		46	247	247	—	3	2	1	250

* Cifra non definitiva.

Segue : TAVOLA I.

Pozzuoli-Campagna (Circondario).

COMUNI e Frazioni di censimento	Superficie del territorio comunale Ettari	Famiglie e Con- vivenze	Popolazione presente (di fatto)			Popolazione temporaneamente assente			Popola- zione residente legale)
			in complesso	con dimora		in com- plesso	che si trovava		
				abituale	occasio- nale		in altri Comuni del Regno	al- l'estero	
Pozzuoli	* 4 655	5 017	24 095	23 360	735	365	250	115	23 725
Pozzuoli		4 998	23 387	22 715	672	364	249	115	23 079
Nisida (Isola).....		19	708	645	63	1	1	—	646
Procida (Isola)	414	2 463	10 690	10 636	54	793	77	716	11 429
Serrara Fontana	669	481	2 105	2 077	28	177	83	94	2 254
Serrara		191	840	829	11	28	13	15	857
Fontana		133	578	569	9	61	19	42	630
Noia		35	143	143	—	15	10	5	158
Sant' Angelo		80	380	372	8	54	31	23	426
Succhivo		42	164	164	—	19	10	9	183
Soccavo	507	866	3 873	3 868	5	40	36	4	3 908
Ventotene	153	243	1 236	1 225	11	77	30	47	1 302
Ventotene (Isola).....		236	1 053	1 042	11	73	27	46	1 115
Santo Stefano (Isola)...		7	183	183	—	4	3	1	187
Circondario di Pozzuoli ..	16 836	23 640	106 736	105 639	1 097	5 975	1 692	4 283	111 614
Provincia di Napoli	90 845	325 737	1 468 640	1 453 452	15 188	24 569	12 079	12 490	1 478 021

Provincia di Salerno.

(Principato Citeriore).

CIRCONDARIO DI CAMPAGNA.

Albanella	3 988	828	3 317	3 301	16	107	45	62	3 408
Altavilla Silentina	5 229	730	3 312	3 292	20	123	43	80	3 415
Aquara	3 248	593	2 334	2 317	17	177	72	105	2 494
Bellosguardo	1 674	348	1 652	1 635	17	415	43	372	2 050
Buccino	6 538	1 485	5 638	5 505	133	97	46	51	5 602
Campagna	13 541	2 099	9 659	9 652	7	293	72	221	9 945
Capaccio	11 108	1 131	3 929	3 915	14	1 122	95	1 027	5 037
Capaccio		777	2 200	2 193	7	1 069	80	989	3 262
Pesto		354	1 729	1 722	7	53	15	38	1 775
Castelcivita	5 746	602	2 496	2 452	44	77	37	40	2 529
Castelnuovo di Conza	1 400	335	1 189	1 189	—	29	12	17	1 218
Castel San Lorenzo	1 411	851	3 748	3 743	5	94	35	59	3 837

* Cifra non definitiva.

Segue : TAVOLA I.

Campagna (Circondario).

COMUNI e Frazioni di censimento	Superficie del territorio comunale Ettari	Famiglie e Con- vivenze	Popolazione presente (di fatto)			Popolazione temporaneamente assente			Popola- zione residente eguale
			" " complesso	con dimora		in com- plesso	che si trovava		
				abituale	occasio- nale		in altri Comuni del Regno	estero	
Colliano	5 394	738	3 173	3 172	1	92	28	64	3 264
Colliano		568	2 511	2 510	1	82	24	58	2 592
Collianello		170	662	662	—	10	4	6	672
Controne	896	318	1 219	1 219	—	42	9	33	1 261
Contursi	2 887	653	2 693	2 684	9	103	21	82	2 787
Corleto Monforte	5 877	308	1 249	1 234	15	114	24	90	1 348
Eboli	18 257	3 091	13 463	13 145	318	112	81	31	13 257
Eboli		2 469	10 523	10 210	313	83	62	21	10 293
Battipaglia		622	2 940	2 935	5	29	19	10	2 964
Felitto	4 109	402	1 828	1 773	55	84	38	46	1 857
Galdo	1 956	239	995	995	—	253	18	235	1 248
Galdo		132	516	516	—	196	7	189	712
Castelluccio Cosentino ..		107	479	479	—	57	11	46	536
Giungano	1 157	221	936	936	—	36	28	8	972
Laviano.....	7 311	491	1 709	1 685	24	272	156	116	1 957
Oliveto Citra	3 145	785	3 629	3 627	2	87	24	63	3 714
Ottati	5 320	293	1 203	1 203	—	119	33	86	1 322
Palomonte	2 830	669	3 163	3 162	1	507	14	493	3 669
Postiglione	4 661	557	2 170	2 144	26	195	81	114	2 339
Ricigliano	2 773	308	1 111	1 070	41	31	14	17	1 101
Rocca d' Aspide	6 480	1 436	6 653	6 631	22	218	78	140	6 849
Romagnano al Monte....	965	172	631	631	—	21	17	4	652
Roscigno	1 486	269	1 222	1 222	—	81	13	68	1 303
San Gregorio Magno.....	4 983	1 027	3 973	3 972	1	107	15	92	4 079
Sant'Angelo a Fasanella .	3 235	360	1 484	1 484	—	61	15	46	1 545
Santomenna	876	310	1 042	1 042	—	89	10	79	1 131
Serre	6 643	713	2 875	2 867	8	138	52	86	3 005
Serre		595	2 318	2 311	7	115	32	83	2 426
Persano		118	557	556	1	23	20	3	579

Segue : TAVOLA I.

Campagna-Sala Consilina (Circondario).

COMUNI e Frazioni di censimento	Superficie del territorio comunale Ettari	Famiglie e Con- vivenze	Popolazione presente (di fatto)			Popolazione temporaneamente assente			Popola- zione residente (legale)
			in complesso	con dimora		in com- plesso	che si trovava		
				abituale	occasio- nale		in altri Comuni del Regno	al- l'estero	
Sicignano	6 089	570	2 331	2 324	7	180	55	125	2 504
Sicignano		365	1 383	1 378	5	120	46	74	1 498
Terranova		51	200	200	—	26	1	25	226
Scorzo		72	344	344	—	16	2	14	360
Zuppino		82	404	402	2	18	6	12	420
Trentinara	2 338	331	1 462	1 462	—	13	4	9	1 475
Valva	2 625	427	1 623	1 616	7	148	31	117	1 764
Circondario di Campagna	156 176	23 690	99 111	98 301	810	5 637	1 359	4 278	103 938

CIRCONDARIO DI SALA CONSILINA.

Atena Lucano	2 575	507	1 821	1 806	15	90	41	49	1 896
Auletta	3 560	593	2 424	2 419	5	76	26	50	2 495
Buonabitacolo	1 539	489	2 151	2 151	—	50	27	23	2 201
Caggiano	3 541	713	3 179	3 173	6	644	21	623	3 817
Casalbuono	3 445	535	2 069	2 055	14	130	34	96	2 185
Casaletto Spartano	7 017	748	2 608	2 602	6	802	24	778	3 404
Casaletto Spartano ...		379	1 231	1 226	5	649	12	637	1 875
Battaglia		369	1 377	1 376	1	153	12	141	1 529
Caselle in Pittari	4 461	328	1 544	1 526	18	169	31	138	1 695
Ispani	830	239	988	943	45	146	24	122	1 089
Ispani		80	267	263	4	71	12	59	334
San Cristoforo		68	278	273	5	33	5	28	306
Capitello		91	443	407	36	42	7	35	449
Monte San Giacomo	5 145	485	1 934	1 933	1	150	33	117	2 083
Montesano sulla Marcel- lana	11 049	1 318	5 933	5 933	—	284	47	237	6 217
Montesano sulla Marcel- lana		671	3 031	3 031	—	121	24	97	3 152
Santa Maria Loreto....		378	1 695	1 695	—	125	17	108	1 820
Santa Maria delle Grazie		269	1 207	1 207	—	38	6	32	1 245
Morigerati	2 153	291	1 125	1 125	—	884	54	830	2 009
Morigerati		141	593	593	—	472	28	444	1 065
Sieili		150	532	532	—	412	26	386	944

Segue: TAVOLA I.

Sala Consilina (Circondario).

COMUNI e Frazioni di censimento	Superficie del territorio comunale Ettari	Famiglie e Con- vivenze	Popolazione presente (di fatto)			Popolazione temporaneamente assente			Popola- zione residente (legale)
			in complesso	con dimora		in com- plesso	che si trovava		
				abituale	occasio- nale		in altri Comuni de Regno	al- l'estero	
Padula	6 663	1 081	4 287	4 281	6	247	39	208	4 528
Pertosa	613	179	763	743	20	50	12	38	793
Petina	3 512	320	1 316	1 256	60	36	24	12	1 292
Polla	4 712	1 059	4 525	4 501	24	298	53	245	4 799
Polla		986	4 169	4 145	24	279	53	226	4 424
San Pietro.....		73	356	356	—	19	—	19	375
Sala Consilina	5 918	1 310	6 143	6 007	136	146	66	80	6 153
Salvitelle	953	334	1 289	1 280	9	70	29	41	1 350
San Pietro al Tanagro ..	1 530	363	1 480	1 475	5	68	7	61	1 543
San Rufo	3 205	442	1 752	1 747	5	66	25	41	1 813
Santa Marina.....	2 819	385	1 548	1 499	49	191	17	174	1 690
Santa Marina		234	892	886	6	180	13	167	1 066
Policastro		151	656	613	43	11	4	7	624
Sant' Arsenio	2 016	767	3 130	3 130	—	144	41	103	3 274
Sanza	12 711	496	2 222	2 127	95	48	19	29	2 175
Sapri	1 399	753	3 950	3 894	56	406	—	406	4 300
Sapri		661	3 538	3 482	56	310	—	310	3 792
Timpone		92	412	412	—	96	—	96	508
Sassano	4 727	857	3 852	3 851	1	114	26	88	3 965
Teggiano	6 120	1 263	5 782	5 766	16	194	19	175	5 960
Torraca	1 569	355	1 251	1 250	1	295	51	244	1 545
Tortorella	4 969	209	826	826	—	254	11	243	1 080
Vibonati	2 034	738	3 212	3 206	6	1 015	36	979	4 221
Vibonati		555	2 359	2 353	6	756	27	729	3 109
Villammare		183	853	853	—	259	9	250	1 112
Circondario di Sala Consi- lina	110 785	17 157	73 104	72 505	599	7 067	837	6 230	79 572

Segue : TAVOLA I.

Salerno (Circondario).

COMUNI e Frazioni di censimento	Superficie del territorio comunale Ettari	Famiglie e Con- vivenze	Popolazione presente (di fatto)			Popolazione temporaneamente assente			Popola- zione residente (legale)
			in complesso	con dimora		in com- plesso	che si trovava		
				abituale	occasio- nale		in altri Comuni del Regno	al- l'estero	

CIRCONDARIO DI SALERNO.

Acerno	7 232	576	2 263	2 261	2	356	160	196	2 617
Amalfi	615	1 537	6 261	6 187	74	1 113	438	675	7 300
Amalfi		1 101	4 473	4 419	54	894	347	547	5 313
Pogerola		165	569	561	8	94	52	42	655
Pastena		48	230	218	12	18	4	14	236
Lone		70	320	320	—	29	14	15	349
Vettica		120	524	524	—	63	18	45	587
Tovere		33	145	145	—	15	3	12	160
Angri	1 647	3 037	12 580	12 536	44	62	38	24	12 598
Atrani	10	308	942	920	22	237	184	53	1 157
Baronissi	1786	1 533	6 646	6 590	56	229	148	81	6 819
Baronissi		501	2 120	2 099	21	115	67	48	2 214
Capo Saragnano		164	625	617	8	24	20	4	641
Sava		237	1 153	1 134	19	24	16	8	1 158
Acquamela		67	302	302	—	19	17	2	321
Orignano		49	211	208	3	1	—	1	209
Fusara		72	309	305	4	5	3	2	310
Antessano		141	638	637	1	24	16	8	661
Caprecano		96	412	412	—	9	5	4	421
Aiello		206	876	876	—	8	4	4	884
Bracigliano	1404	677	3059	3 059	—	26	25	1	3 085
Bracigliano		63	310	310	—	1	1	—	311
Santa Lucia		41	197	197	—	—	—	—	197
San Nazario		82	387	387	—	—	—	—	387
Pero		137	627	627	—	4	3	1	631
Spineto		54	232	232	—	—	—	—	232
Tuoro		139	612	612	—	19	19	—	631
Casa Danise		70	273	273	—	1	1	—	274
Manzi		37	173	173	—	—	—	—	173
Casale		54	248	248	—	1	1	—	249
Calvanico	1 482	285	1 113	1 111	2	87	33	54	1 198
Castel San Giorgio	1 363	1 259	5 483	5 483	—	479	169	310	5 962
Castel San Giorgio		175	761	761	—	94	38	56	855
Corté Domini		46	197	197	—	27	9	18	224
Torello		157	597	597	—	88	23	65	685

COMUNI e Frazioni di censimento	Superficie del territorio comunale Ettari	Famiglie e Con- vivenze	Popolazione presente (di fatto)			Popolazione temporaneamente assente			Popola- zione residente (legale)
			in complesso	con dimora		in com- plesso	che si trovava		
				abituale	occasio- nale		in altri Comuni del Regno	al- l'estero	
Segue: <i>Castel San Giorgio</i>									
Campomanfoli		96	388	388	—	29	7	22	417
Aiello		98	455	455	—	32	4	28	487
Santa Maria a Favore		76	353	353	—	30	5	25	383
Santa Croce		96	474	474	—	16	14	2	490
Lanzara		196	798	798	—	112	56	56	910
Castelluccio		199	963	963	—	28	8	20	991
Fimiani		120	497	497	—	23	5	18	520
Castiglione del Genovesi ..	1 075	226	957	951	6	53	29	24	1 004
Cava de' Tirreni	3 646	5 786	26 729	26 307	422	275	130	145	26 582
Borgo		1 874	8 727	8 358	369	125	81	44	8 483
San Pietro		415	1 747	1 743	4	17	3	14	1 760
Santissima Annunziata		320	1 507	1 505	2	11	3	8	1 516
Pregiato		595	2 644	2 633	11	12	3	9	2 645
Santa Lucia		684	3 228	3 226	2	32	8	24	3 258
Passiano		502	2 515	2 514	1	8	2	6	2 522
Sant'Arcangelo		661	2 901	2 895	6	36	22	14	2 931
Corpo di Cava		134	800	799	1	6	2	4	805
San Cesareo		208	906	899	7	16	3	13	915
Castagneto		98	473	461	12	—	—	—	461
Casaburi		104	448	448	—	1	1	—	449
Dupino		102	471	471	—	7	1	6	478
Alessia		89	362	355	7	4	1	3	359
Cetara	491	571	2 155	2 155	—	139	84	55	2 294
Conca Marini	109	174	612	612	—	52	10	42	664
Corbara	666	323	1 239	1 239	—	—	—	—	1 239
Fisciano	3 152	1 491	7 010	7 004	6	237	104	133	7 241
Fisciano		268	1 273	1 267	6	61	41	20	1 328
Penta		346	1 557	1 557	—	52	30	22	1 609
Lancusi		251	1 296	1 296	—	50	12	38	1 346
Gaiano		188	807	807	—	14	2	12	821
Settefichi		16	76	76	—	—	—	—	76
Carpineto		68	326	326	—	1	—	1	327
Villa		93	397	397	—	19	12	7	416
Pizzolano		141	704	704	—	16	1	15	720
Canfora		24	141	141	—	1	—	1	142
Bolano		96	433	433	—	23	6	17	456
Furore	180	124	543	543	—	38	15	23	581

Segue: TAVOLA I.

Salerno (Circondario).

COMUNI e Frazioni di censimento	Superficie del territorio comunale Ettari	Famiglie e Con- vivenze	Popolazione presente (di fatto)			Popolazione temporaneamente assente			Popola- zione residente (legale)
			in complesso	con dimora		in com- plesso	che si trovava		
				abituale	occasio- nale		in altri Comuni del Regno	al- l'estero	
Giffoni sei Casali	3 443	826	3 569	3 555	14	129	59	70	3 684
Capitignano		264	1 259	1 259	—	48	28	20	1 307
Prepezzano		296	1 182	1 168	14	71	23	48	1 239
Sieti		266	1 128	1 128	—	10	8	2	1 138
Giffoni Valle Piana	8 790	1 376	5 907	5 814	93	424	172	252	6 238
Giffoni Valle Piana.....		337	1 487	1 486	1	106	36	70	1 592
Varsi		315	1 385	1 302	83	95	42	53	1 397
Ornito		121	618	618	—	15	3	12	633
Terravecchia		97	446	446	—	7	1	6	453
Chieve		96	373	373	—	60	53	7	433
Catelde		37	160	160	—	13	3	10	173
San Giovanni.....		49	208	207	1	8	—	8	215
Santa Caterina.....		49	198	198	—	21	8	13	219
Sovvieco		67	251	251	—	17	3	14	268
Curti		208	781	773	8	82	23	59	855
Maiori	1 649	1 119	4 470	4 444	26	149	64	85	4 593
Maiori		698	2 804	2 778	26	89	47	42	2 867
San Pietro		114	442	442	—	24	14	10	466
Santa Maria delle Grazie		71	268	268	—	16	—	16	284
Vecite		63	273	273	—	9	—	9	282
Ponteprimario		121	472	472	—	11	3	8	483
Erchie		52	211	211	—	—	—	—	211
Mercato San Severino ...	3 021	2 767	11 641	11 608	33	339	113	226	11 947
Mercato San Severino...		865	3 694	3 693	1	102	54	48	3 795
Carifi		460	1 871	1 845	26	57	10	47	1 902
Spiano		636	2 633	2 630	3	46	12	34	2 676
Ospizio		806	3 443	3 440	3	134	37	97	3 574
Minori	260	672	2 553	2 547	6	454	141	313	3 001
Minori		296	1 168	1 162	6	228	97	131	1 390
Torre		53	202	202	—	34	4	30	236
Petrìto		121	420	420	—	84	11	73	504
Casa Cumbalo		40	132	132	—	21	4	17	153
San Giovanni a Mare ...		57	229	229	—	36	12	24	265
Monte		36	122	122	—	26	9	17	148
Villamena		64	258	258	—	23	3	20	281
Riola		5	22	22	—	2	1	1	24
Montecorvino Pugliano ...	* 2880	589	2 538	2 529	9	147	36	111	2 676
Montecorvino Pugliano.		298	1 328	1 324	4	85	16	69	1 409
Santa Tecla		232	958	953	5	54	20	34	1 007
Torello.....		59	252	252	—	8	—	8	260

* Cifra non definitiva.

Segue : TAVOLA I.

Salerno (Circondario).

COMUNI e Frazioni di censimento	Superficie del territorio comunale Ettari	Famiglie e Con- vivenze	Popolazione presente (di fatto)			Popolazione temporaneamente assente			Popola- zione residente (legale)
			in complesso	con dimora		in com- plesso	che si trovava		
				abituale	occasio- nale		in altri Comuni del Regno	al- l'estero	
Montecorvino Rovella	6 181	1 894	8 289	8 006	283	461	126	335	8 467
Montecorvino Rovella		387	1 668	1 649	19	116	45	71	1 765
Chiarelli		10	36	35	1	4	—	4	39
Marangi		34	155	154	1	14	5	9	168
Martorano		69	263	261	2	18	—	18	279
Gauro		116	497	497	—	17	4	13	514
Occiano		58	288	288	—	10	1	9	298
Votraci		102	420	419	1	21	8	13	440
Cornea		85	401	191	210	19	3	16	210
Molenadi		119	443	429	14	29	7	22	458
Ferrari		95	341	327	14	53	2	51	380
Nuvola		68	278	278	—	43	2	41	321
San Martino		385	1 729	1 716	13	82	32	50	1 798
Battipaglia		242	1 175	1 175	—	24	13	11	1 199
Bellizzi		124	595	587	8	11	4	7	598
Nocera Inferiore	2 085	5 348	24 404	24 126	278	180	113	67	24 306
Nocera Inferiore		3 174	13 902	13 725	177	110	79	31	13 835
Piedimonte		1 199	6 234	6 227	7	42	17	25	6 269
Vescovado		603	2 724	2 630	94	22	16	6	2 652
Merichi		372	1 544	1 544	—	6	1	5	1 550
Nocera Superiore	1 471	1 892	8 685	8 658	27	21	13	8	8 679
San Clemente		252	1 107	1 107	—	—	—	—	1 107
Santa Maria Maggiore		134	583	583	—	1	1	—	584
Taverne		139	614	614	—	—	—	—	614
Pucciano		192	815	815	—	—	—	—	815
San Pietro		96	402	398	4	—	—	—	398
Pareti		220	857	850	7	—	—	—	850
Croce Malloni		173	737	737	—	3	2	1	740
Porta Romana		134	744	744	—	—	—	—	744
Grotti		26	132	132	—	—	—	—	132
Iroma		64	217	217	—	—	—	—	217
Materdomini		32	485	485	—	—	—	—	485
Camerelle		86	471	469	2	3	2	1	472
Pecorari		260	1 178	1 164	14	14	8	6	1 178
Uscioli		84	343	343	—	—	—	—	343
Olevano sul Tusciano	2 649	743	3 013	2 977	36	95	51	44	3 072
Ariano		338	1 308	1 298	10	43	29	14	1 341
Monticello		186	805	795	10	22	4	18	817
Salitto		219	900	884	16	30	18	12	914
Pagani	1 277	4 119	16 979	16 939	40	109	71	38	17 048

Segue : TAVOLA I.

Salerno (Circondario)

COMUNI e Frazioni di censimento	Superficie del territorio comunale Ettari	Famiglie e Con- vivenze	Popolazione presente (di fatto)			Popolazione temporaneamente assente			Popola- zione residente (legale)
			in complesso	con dimora		in com- plesso	che si trovava		
				abituale	occasio- nale		in altri Comuni del Regno	al- l'estero	
Pellezzano	1 390	1 183	5 004	4 992	6	134	85	49	5 132
Pellezzano		265	1 024	1 022	2	31	20	11	1 053
Capriglia		241	969	969	—	37	26	11	1 006
Coperchia		369	1 667	1 667	—	29	14	15	1 696
Capezzano		244	1 056	1 052	4	32	22	10	1 084
Cologna		64	288	288	—	5	3	2	293
Pontecagnano Faiano ...	* 3 710	1 298	5 982	5 937	45	30	23	7	5 967
Pontecagnano		509	2 447	2 439	8	6	1	5	2 445
Faiano		610	2 733	2 722	11	22	20	2	2 744
Picenzia		179	802	776	26	2	2	—	778
Positano	853	423	1 562	1 544	18	166	42	124	1 710
Positano		333	1 174	1 156	18	147	40	107	1 303
Monte Pertuso		51	222	222	—	9	2	7	231
Nocella		39	166	166	—	10	—	10	176
Praiano	265	354	1 363	1 363	—	172	18	154	1 535
Praiano		177	667	667	—	94	11	83	761
Vettica Maggiore		177	696	696	—	78	7	71	774
Ravello	807	414	1 751	1 742	9	196	70	126	1 938
Roccapiemonte	522	1 031	4 545	4 533	12	211	102	109	4 744
Roccapiemonte		664	2 697	2 685	12	165	84	81	2 850
Casali		239	1 161	1 161	—	29	14	15	1 190
San Potito		80	422	422	—	14	4	10	436
Materdomini		48	265	265	—	3	—	3	268
Salerno	5 838	12 036	51 980	51 071	909	2 556	2 223	333	53 627
Salerno		7 870	34 125	33 244	881	2 002	1 827	175	35 246
Pastena		1 351	6 087	6 068	19	219	204	15	6 287
Giovi		535	2 082	2 082	—	28	11	17	2 110
Brignano		310	1 304	1 301	3	47	40	7	1 348
Fratte		585	2 456	2 454	2	90	65	25	2 544
Pastorano		752	3 446	3 443	3	91	41	50	3 534
Ogliara		633	2 480	2 479	1	79	35	44	2 558
San Cipriano Picentino ..	1 743	810	3 630	3 613	17	118	77	41	3 731
San Cipriano Picentino ..		382	1 656	1 652	4	69	52	17	1 721
Vignale		134	493	493	—	22	8	14	515
Pezzano		112	564	553	11	9	5	4	562
Filetta		182	917	915	2	18	12	6	933

* Cifra non definitiva.

Segue : TAVOLA I.

Salerno (Circondario).

COMUNI e Frazioni di censimento	Superficie del territorio comunale Ettari	Famiglie e Con- vivenze	Popolazione presente (di fatto)			Popolazione temporaneamente assente			Popola- zione residente (legale)
			in complesso	con dimora		in com- plesso	che si trovava		
				abituale	occasio- nale		in altri Comuni del Regno	al- l'estero	
San Mango Piemonte	596	231	1 078	1 070	8	32	15	17	1 102
San Mango Piemonte...		106	438	438	—	23	9	14	461
Piedimonte		76	349	345	4	5	5	—	350
Santa Caterina		49	291	287	4	4	1	3	291
San Marzano sul Sarno..	515	1 014	5 040	5 010	30	97	—	97	5 107
Sant'Egidio del Monte Al- bino	627	917	3 747	3 740	7	11	7	4	3 751
Sant'Egidio del Monte Albino		334	1 328	1 321	7	9	6	3	1 330
San Lorenzo		583	2 419	2 419	—	2	1	1	2 421
San Valentino Torio	903	1 052	4 455	4 443	12	133	20	113	4 576
San Valentino Torio ...		716	3 115	3 104	11	115	15	100	3 219
Casatori		336	1 340	1 339	1	18	5	13	1 357
Sarno	3 995	4 642	19 100	19 091	9	1 290	142	1 148	20 381
Sarno		3 382	13 699	13 691	8	1 150	121	1 029	14 841
Lavorate		587	2 651	2 651	—	55	7	48	2 706
Episcopio		673	2 750	2 749	1	85	14	71	2 834
Scafati	2 081	3 678	15 399	15 383	16	129	79	50	15 512
Scafati		2 298	9 289	9 286	3	81	48	33	9 367
San Pietro		546	2 265	2 265	—	20	7	13	2 285
Valle di Pompei		834	3 845	3 832	13	28	24	4	3 860
Scala	1 310	270	1 104	1 101	3	71	39	32	1 172
Siano	850	1 139	4 687	4 623	64	100	62	38	4 723
Tramonti	2 474	1 138	5 290	5 281	9	157	39	118	5 438
Pucara		63	277	276	1	20	7	13	296
Novella		22	119	119	—	5	3	2	124
Gete		146	668	668	—	39	7	32	707
Ponte		30	129	129	—	2	—	2	131
Campinola		206	964	961	3	31	12	19	992
Corsano		111	538	538	—	7	3	4	545
Capitignano		59	280	275	5	3	—	3	278
Cesarano		136	577	577	—	7	—	7	584
Pietre		124	641	641	—	19	3	16	660
Figline		74	304	304	—	5	—	5	309
Polvica		74	342	342	—	16	3	13	358
Paterno Sant'Arcangelo		27	138	138	—	2	—	2	140
Paterno Sant'Elia		66	313	313	—	1	1	—	314

Segue: TAVOLA I.

Salerno-Vallo della Lucania (Circondario).

COMUNI e Frazioni di censimento	Superficie del territorio comunale Ettari	Famiglie e Con- vivenze	Popolazione presente (di fatto)			Popolazione temporaneamente assente			Popola- zione residente (legale)
			in complesso	con dimora		in com- plesso	che si trovava		
				abituale	occasio- nale		in altri Comuni del Regno	al- l'estero	
Vietri sul Mare	993	2 055	8 651	8 619	32	219	67	152	8 838
Vietri sul Mare		784	3 392	3 369	23	139	28	111	3 508
Marina		247	1 130	1 130	—	23	5	18	1 153
Molina		292	1 269	1 269	—	19	15	4	1 288
Raito		260	1 020	1 019	1	12	7	5	1 031
Benincasa		112	424	423	1	12	5	7	435
Dragonea		237	960	953	7	4	2	2	957
Albori		123	456	456	—	10	5	5	466
Circondario di Salerno	88 036	72 937	314 008	311 323	2 685	11 713	5 636	6 077	323 036

CIRCONDARIO DI VALLO DELLA LUCANIA.

Agropoli	3 261	797	4 044	4 035	9	58	5	53	4 093
Alfano	461	168	761	761	—	81	—	81	842
Ascea	3 763	580	2 456	2 439	17	121	38	83	2 560
Ascea		300	1 202	1 198	4	57	23	34	1 255
Terradura		81	329	329	—	28	5	23	357
Catona		80	285	272	13	18	6	12	290
Mandia		39	228	228	—	13	3	10	241
Marina		80	412	412	—	5	1	4	417
Camerota	4 625	871	3 271	3 258	13	216	49	167	3 474
Camerota		333	1 332	1 321	11	63	19	44	1 384
Lentiscosa		243	872	870	2	56	15	41	926
Marina		295	1 067	1 067	—	97	15	82	1 164
Campora	2 890	228	1 177	1 074	103	200	15	185	1 274
Cannalonga	1 768	186	845	803	42	35	13	22	838
Casal Velino	3 177	501	2 679	2 679	—	324	14	310	3 003
Casal Velino		261	1 377	1 377	—	300	1	299	1 677
Marina		15	105	105	—	3	—	3	108
Acquavella		225	1 197	1 197	—	21	13	8	1 218
Castellabate	3 701	1 117	5 225	5 223	2	1 502	108	1 394	6 725
Castellabate		633	2 830	2 830	—	1 134	97	1 037	3 964
Santa Maria		484	2 395	2 393	2	368	11	357	2 761
Castelnuovo Cilento	1 819	198	850	831	19	21	5	16	852
Castel Ruggero	262	143	622	608	14	165	17	148	773

Segue : TAVOLA I.

Vallo della Lucania (Circondario).

COMUNI e Frazioni di censimento	Superficie del territorio comunale Ettari	Famiglie e Con- vivenze	Popolazione presente (di fatto)			Popolazione temporaneamente assente			Popola- zione residente (legale)
			in complesso	con dimora		in com- plesso	che si trovava		
				abituale	occasio- nale		in altri Comuni del Regno	al- l'estero	
Celle di Bulgheria	3 154	400	1 613	1 613	—	624	52	572	2 237
Celle di Bulgheria		197	774	774	—	265	23	242	1 039
Poderia		203	839	839	—	359	29	330	1 198
Centola	4 754	711	2 902	2 901	1	929	80	849	3 830
Centola		365	1 362	1 362	—	462	29	433	1 824
Foria		73	362	361	1	111	10	101	472
San Severino		72	279	279	—	12	1	11	291
Palinuro		127	598	598	—	244	39	205	842
San Nicola		74	301	301	—	100	1	99	401
Ceraso	4 598	544	2 463	2 437	26	67	31	36	2 504
Ceraso		191	968	959	9	27	16	11	986
Santa Barbara		175	698	697	1	26	8	18	723
San Biase		96	422	420	2	7	1	6	427
Massascusa		82	375	361	14	7	6	1	368
Cicerale	4 112	481	2 110	2 096	14	185	24	161	2 281
Cicerale		298	1 344	1 344	—	132	18	114	1 476
Monte Cicerale.....		183	766	752	14	53	6	47	805
Cuccaro Vetere	1 754	162	711	708	3	71	15	56	779
Futani	1 488	272	1 157	1 157	—	95	16	79	1 252
Futani		150	699	699	—	40	8	32	739
Eremiti.....		62	241	241	—	24	—	24	265
Castinatelli		60	217	217	—	31	8	23	248
Gioj	2 805	383	1 876	1 875	1	186	19	167	2 061
Gioj		259	1 237	1 237	—	159	10	149	1 396
Cardile.....		124	639	638	1	27	9	18	665
Laureana Cilento	1 369	346	1 708	1 699	9	192	40	152	1 891
Laureana Cilento.....		150	748	747	1	110	22	88	857
Matonti		143	700	693	7	43	13	30	736
San Martino		53	260	259	1	39	5	34	298
Laurino	6 997	601	2 793	2 788	5	471	57	414	3 259
Laurino		448	2 067	2 063	4	363	44	319	2 426
Fogna		153	726	725	1	108	13	95	833
Laurito	1 994	365	1 653	1 651	2	197	31	166	1 848
Licusati	2 393	332	1 314	1 313	1	59	22	37	1 372

Segue : TAVOLA I.

Vallo della Lucania (Circondario).

COMUNI e Frazioni di censimento	Superficie del territorio comunale Ettari	Famiglie e Con- rivenze	Popolazione presente (di fatto)			Popolazione temporaneamente assente			Popola- zione residente (legale)
			in complesso	con dimora		in com- plesso	che si trovava		
				abituale	occasio- nale		in altri Comuni del Regno	al- l'estero	
Lustra	1 516	306	1 467	1 467	—	248	29	219	1 715
Lustra		207	1 086	1 086	—	143	20	123	1 229
Rocca Cilento		89	335	335	—	100	6	94	435
Mercato Cilento		10	46	46	—	5	3	2	51
Magliano Vetere	2 256	272	1 216	1 148	68	126	25	101	1 274
Magliano Vetere		83	365	360	5	60	10	50	420
Capizzo		80	333	270	63	25	3	22	295
Magliano Nuovo		109	518	518	—	41	12	29	559
Moio della Civitella	1 694	296	1 694	1 689	5	48	25	23	1 737
Moio della Civitella.....		111	649	645	4	32	13	19	677
Pellare		185	1 045	1 044	1	16	12	4	1 060
Montano Antilia	3 337	541	2 201	2 190	11	145	36	109	2 335
Montano Antilia.....		293	1 209	1 202	7	78	20	58	1 280
Massicelle		152	582	578	4	33	9	24	611
Abatemarco		96	410	410	—	34	7	27	444
Monteforte Cilento	2 201	177	847	846	1	82	32	50	928
Novi Velia	3 464	228	948	948	—	77	46	31	1 025
Novi Velia		187	788	788	—	71	43	28	859
Barre		41	160	160	—	6	3	3	166
Ogliastro Cilento	1 322	520	2 381	2 370	11	196	29	167	2 566
Ogliastro Cilento		272	1 196	1 187	9	98	12	86	1 285
Eredita		150	756	755	1	77	10	67	832
Finocchito.....		98	429	428	1	21	7	14	449
Omignano	1 017	191	852	832	20	135	25	110	967
Orria	2 634	280	1 580	1 579	1	176	14	162	1 755
Orria		154	838	837	1	129	14	115	966
Piano		82	478	478	—	36	—	36	514
Vetrale		44	264	264	—	11	—	11	275
Ortodonico	2 213	479	2 260	2 260	—	510	43	467	2 770
Ortodonico		135	668	668	—	129	18	111	797
Cosentini		43	173	173	—	35	2	33	208
Fornelli		119	510	510	—	153	20	133	663
Zoppi		37	118	118	—	52	1	51	170
Montecorice		145	791	791	—	141	2	139	932
Perdifumo	2 323	424	2 126	2 118	8	227	21	206	2 345
Perdifumo		184	904	903	1	108	16	92	1 011
Vatolla		136	643	642	1	77	5	72	719
Camella		104	579	573	6	42	—	42	615

Segue : TAVOLA I.

Vallo della Lucania (Circondario).

COMUNI • Frazioni di censimento	Superficie del territorio comunale Ettari	Famiglie e Con- vivenze	Popolazione presente (di fatto)			Popolazione temporaneamente assente			Popola- zione residente (legale)
			in complesso	con dimora		in complesso	che si trovava		
				abitatale	occasio- nale		in altri Comuni del Regno	al- l'estero	
Perito	2 382	268	1 414	1 410	4	162	40	122	1 572
Perito		161	873	872	1	134	37	97	1 006
Ostigliano		107	541	538	3	28	3	25	566
Piaggine Soprane	6 231	617	2 564	2 564	—	595	33	562	3 159
Pisciotta	3 073	858	3 155	3 146	9	611	120	491	3 757
Pisciotta		381	1 307	1 305	2	336	70	266	1 641
Rodio		128	530	530	—	29	11	18	559
Caprioli		213	779	772	7	128	13	115	900
Marina		136	539	539	—	118	26	92	657
Pollica	2 789	646	2 649	2 647	2	872	57	815	3 519
Pollica		230	906	906	—	338	9	329	1 244
Cannicchio		95	382	382	—	92	18	74	474
Celso		125	544	544	—	213	14	199	757
Galdo		55	215	215	—	87	3	84	302
Acciaroli		96	400	398	2	106	12	94	504
Pioppi		45	202	202	—	36	1	35	238
Prignano Cilento	1 194	280	1 253	1 253	—	67	31	36	1 320
Prignano Cilento		219	998	998	—	60	29	31	1 058
Melito		42	171	171	—	4	1	3	175
San Giuliano		19	84	84	—	3	1	2	87
Roccella Juncata	5 639	489	1 943	1 940	3	116	44	72	2 056
Roccella Juncata		342	1 432	1 429	3	83	35	48	1 512
Acquavena		147	511	511	—	33	9	24	544
Rofrano	4 997	408	1 929	1 927	2	89	23	66	2 016
Rutino	964	288	1 300	1 297	3	224	51	173	1 521
Sacco	2 367	364	1 657	1 656	1	535	3	532	2 191
Salento	2 377	223	997	993	4	50	19	31	1 043
San Giovanni a Piro	3 777	781	2 698	2 680	18	772	52	720	3 452
San Giovanni a Piro ...		519	1 796	1 785	11	463	26	437	2 248
Bosco		127	367	367	—	143	9	134	510
Scario		135	535	528	7	166	17	149	694
San Mauro Cilento	1 512	222	1 086	1 025	11	164	25	139	1 189
San Mauro Cilento		111	498	487	11	84	17	67	571
Casal Sottano		111	538	538	—	80	8	72	618

Segue : TAVOLA I.

Vallo della Lucania (Circondario).

COMUNI e Frazioni di censimento	Superficie del territorio comunale Ettari	Famiglie e Con- vivenze	Popolazione presente (di fatto)			Popolazione temporaneamente assente			Popola- zione residente (legale)
			in complesso	con dimora		in com- plesso	che si trovava		
				abituale	occasio- nale		in altri Comuni del Regno	al- l'estero	
San Mauro la Bruca	1 893	221	819	817	2	105	12	93	922
San Mauro la Bruca		101	372	370	2	44	9	35	414
San Nazario		120	447	447	—	61	3	58	508
Serramezzana	720	146	534	527	7	164	38	126	691
Serramezzana		83	292	289	3	96	17	79	385
Capograssi		38	139	136	3	37	4	33	173
San Teodoro		25	103	102	1	31	17	14	133
Sessa Cilento	1 841	528	2 283	2 280	3	275	39	236	2 555
Sessa Cilento		148	623	620	3	115	24	91	735
San Mango		155	628	628	—	76	—	76	704
Valle Cilento		94	385	385	—	21	8	13	406
Santa Lucia		61	325	325	—	9	4	5	334
Mercato		21	118	118	—	6	3	3	124
Casigliano		27	125	125	—	36	—	36	161
Castagneto		22	79	79	—	12	—	12	91
Stella Cilento	1 438	325	1 439	1 439	—	377	23	354	1 816
Stella Cilento		194	894	894	—	227	23	204	1 121
San Giovanni		64	245	245	—	72	—	72	317
Guarrazzano		34	178	178	—	28	—	28	206
Amalafede		33	122	122	—	50	—	50	172
Stio	2 446	319	1 515	1 515	—	185	28	157	1 700
Stio		223	1 015	1 015	—	120	26	94	1 135
Görga		96	500	500	—	65	2	63	565
Torchiera	831	284	1 341	1 318	23	101	27	74	1 419
Torchiera		153	734	721	13	51	10	41	772
Copersito		131	607	597	10	50	17	33	647
Torre Orsaia	1 585	404	1 753	1 753	—	207	44	163	1 960
Valle dell' Angelo	3 693	196	711	711	—	207	11	196	918
Vallo della Lucania	2 509	1 164	5 298	5 286	12	136	76	60	5 422
Vallo della Lucania		733	3 372	3 365	7	86	55	31	3 451
Angellara		138	640	637	3	14	8	6	651
Massa		138	663	662	1	21	9	12	683
Pattano		155	623	622	1	15	4	11	637
Circondario di Vallo della Lucania	139 380	22 131	98 090	97 580	510	13 783	1 772	12 011	111 363
Provincia di Salerno	494 377	135 915	584 313	579 709	4 604	38 200	9 604	28 596	617 909
Campania	1626216	812 864	3546641	3516812	29 829	169697	45 709	123988	3686509

TAVOLA II

**Popolazione presente dei singoli Centri e delle case sparse
nei Comuni, nelle Frazioni di censimento, nei Circondari, nelle Provincie e nella Regione.**

Altimetria dei Centri e delle Frazioni di censimento.

AVVERTENZE. — A differenza dei dati della Tavola I, di prevalente carattere statistico, tutti riferentisi a ripartizioni territoriali (Comuni e Frazioni di censimento) nettamente delimitate, i dati della Tav. II, di prevalente carattere geografico, si riferiscono ai singoli Centri o gruppi di popolazione, per ognuno dei quali si dà, oltre la popolazione presente, l'altimetria, nelle indicazioni ricavate dalle tavolette della Carta topografica d'Italia al 25 000 o al 50 000 e rivedute dall'Istituto Geografico Militare.

Per collegare peraltro il contenuto di questa tavola con quello della Tav. I si è aggiunta, di fronte al Centro che dà nome alla Frazione di censimento, la indicazione della popolazione censita nelle case sparse di tutta la Frazione, cosicchè nei casi in cui una Frazione è divisa in più Centri, la somma della popolazione di questi Centri (compreso quello che dà il nome alla frazione) con la popolazione delle case sparse, dà il totale della popolazione della Frazione riportato nella Tav. I.

La identificazione dei singoli Centri è stata fatta sulle notizie fornite dai Comuni in apposito modello di censimento e sulle speciali notazioni dei nomi di località segnate sui fogli di famiglia, messe a confronto con le segnalazioni delle tavolette topografiche già ricordate.

È opportuno avvertire che, essendosi rilevati per la prima volta nell'attuale Censimento i singoli Centri, si è sostituita alla consueta espressione generica e complessiva di *popolazione agglomerata* (in contrapposto a quella di *popolazione in case sparse*), quella di *popolazione dei Centri* classificata secondo la importanza demografica diversa dei Centri stessi. (Vedasi prospetto a pag. XXII).

TAVOLA II.

Popolazione presente dei singoli Centri e delle case sparse nei Comuni, nelle Frazioni di censimento, nei Circondari, nelle Provincie e nella Regione. Altimetria dei Centri e delle Frazioni di censimento.

Ariano di Puglia - Avellino (Circondario).

COMUNI Frazioni di censimento e Centri	Altimetria metri	Popolazione presente		COMUNI Frazioni di censimento e Centri	Altimetria metri	Popolazione presente	
		dei singoli Centri	delle case sparse			del singoli Centri	delle case sparse
		abitanti				abitanti	
Provincia di Avellino.				Santarangelo Trimonte..			
CIRCONDARIO DI ARIANO DI PUGLIA.				Savignano di Puglia.....			
Accadia	620	4 347	6	Taurasi	365	1 567	687
Anzano degli Irpini	760	1 880	842	Trevico	1090	834	3 576
Ariano di Puglia.....	817	8 438	12 036	Vallata	870	3 787	345
Bonito.....	510	1 731	2 005	Villanova del Battista...	731	2 506	107
Carife	740	2 407	—	Zungoli	600	2 121	158
Casalbore	570	1 827	52	Circondario di Ariano di Puglia		66 688	33 918
Castel Baronia.....	638	1 439	60	CIRCONDARIO DI AVELLINO.			
Flumeri	638	1 095	851	Aiello del Sabato.....	—	746	911
Fontanarosa	480	1 894	1 555	Aiello del Sabato.....	425	574	689
Greci	823	2 787	35	Fontana	440	172	222
Grottaminarda	—	2 655	2 783	Altavilla Irpina.....	340	5 257	727
Grottaminarda	405	2 518	1 794	Atripalda	280	3 780	2 001
Carpignano	615	137	989	Avella	200	3 552	—
Melito Valle Bonito.....	240	686	1 509	Avellino	—	17 644	7 951
Mirabella Eclano.....	377	1 958	5 270	Avellino	351	16 395	5 732
Montaguto	730	1 939	81	Valle e Ponticelli.....	420	250	448
Montecalvo Irpino.....	623	3 670	583	Borgo Ferrovia.....	300	761	1 132
Monteleone di Puglia....	850	4 287	—	Picarelli	390	238	639
Orsara di Puglia.....	650	6 189	159	Baiano	190	2 750	—
San Nicola Baronia.....	610	1 064	—	Bellizzi	380	740	—
San Sossio Baronia.....	660	1 783	553	Candida	600	1 126	42

(a) — I nomi in carattere *tondo* corrispondono alle singole frazioni di censimento della Tavola I: quando la frazione ha un Centro abitato dello stesso nome, la popolazione di questo Centro è indicata nella seconda colonna del prospetto, e nella terza è riportata la popolazione sparsa dell'intera frazione.

Gli altri Centri abitati sono indicati di seguito, frazione per frazione subito dopo il nome della frazione di cui fanno parte, in carattere *corsivo*. Così, ad esempio, *Bosagra* (pag. 58) è un Centro della frazione di Quindici

Segue: TAVOLA II.

Avellino (Circondario).

COMUNI Frazioni di censimento e Centri	Altimetria metri	Popolazione presente		COMUNI Frazioni di censimento e Centri	Altimetria metri	Popolazione presente	
		dei singoli Centri	delle case sparse			dei singoli Centri	delle case sparse
		abitanti				abitanti	
Capriglia	—	1 133	783	Mercogliano	—	2 224	636
Capriglia	570	640	299	Mercogliano	550	1 625	518
Marzano	555	135	69	Torelli	419	599	118
San Felice	540	219	379	Montefalcione	560	1 817	2 439
Casale	570	139	—	Monteforte Irpino	520	3 027	627
Spinelli	—	—	36	Montefredane	602	789	1 515
Cervinara	284	9 979	399	Montefusco	—	1 363	397
Cesinali	375	727	686	Montefusco	707	898	—
Chianche	391	537	27	San Felice	680	81	237
Chianchetelle	397	366	62	Sant'Egidio	562	221	160
Chiusano di San Domenico	680	1 804	735	Serra	585	163	—
Contrada	—	1 385	676	Montemiletto	—	1 554	2 903
Contrada	420	937	492	Montemiletto	576	1 157	2 298
Ospedale	440	448	184	Montaperto	520	397	605
Domicella	—	1 337	47	Montoro Inferiore	—	5 048	642
Domicella	210	949	22	Piano	195	567	53
Casola	120	388	25	Parrelle	200	343	7
Forino	—	3 510	134	Preturo	206	933	118
Forino	429	2 304	103	Figlioli	175	548	8
Petruro	440	648	25	San Bartolomeo	180	262	46
Celzi	395	408	6	Piazza di Pandola	180	813	56
Castello	500	150	—	Misciano	220	384	68
Grottolella	596	1 046	463	San Felice	190	188	83
Lapio	480	1 485	509	Borgo	200	1 010	203
Lauro	—	2 772	9	Montoro Superiore	—	3 948	864
Lauro	192	1 317	5	Torchiati	240	903	214
Fontenovella	165	346	—	Aterrana	350	830	115
Ima	207	231	—	San Pietro	214	773	8
Migliano	167	564	4	Caliano	200	428	—
Pignano	200	314	—	Sant'Eustachio	220	441	9
Manocalzati	—	1 364	585	Banzano	406	573	518
Manocalzati	450	1 079	522	Moschiano	270	1 216	—
San Barbato	430	285	63	Mugnano del Cardinale ..	—	2 869	129
Marzano di Nola	148	1 265	44	Mugnano del Dardinale ..	286	2 316	129
				Cardinale	267	553	—
				Ospedaletto d'Alpinolo ..	725	1 136	399

Segue: TAVOLA II.

Avellino (Circondario).

COMUNI Frazioni di censimento e Centri	Altimetria metri	Popolazione presente		COMUNI Frazioni di censimento e Centri	Altimetria metri	Popolazione presente	
		dei singoli Centri	delle case sparse			dei singoli Centri	delle case sparse
		abitanti				abitanti	
Pago del Vallo di Lauro..	—	916	181	San Michele di Serino...	360	954	488
Pago del Vallo di Lauro.	132	495	76	San Pietro Irpino	430	192	—
Sopravia	130	191	66	San Potito Ultra	517	753	587
Pernosano	140	230	39	Sant'Agata di Sotto.....	315	501	255
Parolise	546	592	87	Santa Lucia di Serino	400	1 207	5
Petruro	500	542	79	Sant'Angelo a Scala	600	1 118	82
Pietradefusi	—	3 487	1 828	Santa Paolina.....	—	1 438	504
Pisciario	410	449	55	Santa Paolina.....	550	899	73
Dentecane	383	832	89	Sala		81	103
Pietra	400	685	196	Marotta		39	44
Passo		346	13	Castelmozzo	420	31	34
Campanarello	360	739	940	Santa Lucia.....	450	56	165
Castello del Lago.....	243	221	183	Picoli	270	64	85
Sant'Angelo a Cancelli.	500	215	352	Viturano	—	182	—
Pietrastornina	570	4 580	—	Taverna della Figura..	500	86	—
Prata di Principato Ultra	310	2 267	392	Santo Stefano del Sole..	547	687	788
Pratola Serra	—	2 635	505	Serino	—	5 029	241
Pratola Serra	300	2 214	298	Sala	415	1 124	37
Serra.....	377	421	207	Ferrari	450	730	2
Quadrelle	300	740	9	Canale	490	332	77
Quindici	—	2 528	16	Ribottoli	475	783	67
Quindici	245	2 119	16	Fontanelle	430	369	—
Bosagra	145	228	—	San Biagio.....	415	640	39
Beato	190	181	—	San Sossio.....	411	1 051	19
Roccabascerana	—	1 807	1 733	Sirignano	270	802	10
Roccabascerana	425	581	301	Solofra	400	4 345	1 092
Tuoro	470	181	317	Sorbo di Serpico.....	480	634	129
Cassano	410	449	465	Sperone	165	971	24
Squillani	350	436	542	Summonte	755	810	609
Tufara	285	160	108	Taurano	311	1 075	28
Rotondi	272	1 660	425	Tavernola San Felice....	—	342	273
Salza Irpina.....	540	1 024	68	Tavernola San Felice..	410	211	69
San Martino Valle Caudina	320	2 759	2 904	Sabina	390	131	204

Segue: TAVOLA II.

Avellino - Sant' Angelo de' Lombardi (Circondario).

COMUNI Frazioni di censimento e Centri	Altimetria metri	Popolazione presente		COMUNI Frazioni di censimento e Centri	Altimetria metri	Popolazione presente	
		dei singoli Centri	delle case sparse			dei singoli Centri	delle case sparse
		abitanti				abitanti	
Torre le Nocelle	420	633	1 175	Lacedonia	734	5 448	—
Torriani	650	399	300	Lioni	540	4 988	—
Tufo	—	1 464	78	Luogosano	370	1 289	119
Tufo.....	250	1 079	78	Montella	550	6 004	170
Santa Lucia.....	450	112	—	Montemarano	820	1 504	2 708
San Paolo.....	—	175	—	Monteverde	740	2 342	—
Santo Stefano.....	—	98	—	Morra Irpino	820	1 069	1 231
Volturara Irpina	687	3 653	181	Musco	914	1 824	2 728
Circondario di Avellino ...		141 840	42 418	Paternopoli	490	1 817	974
CIRCONDARIO DI SANT'ANGELO DE' LOMBARDI.				Quaglietta	246	961	22
Andretta	—	2 526	1 462	Rocca San Felice	750	506	533
Andretta.....	850	2 526	—	Rocchetta Sant'Antonio ..	—	4 064	—
Schiavi.....	—	—	246	Rocchetta Sant'Antonio	600	3 961	—
Mattinella.....	—	—	455	<i>Rocchetta Sant'Antonio</i>			
Alvano.....	—	—	372	<i>(Stazione)</i>	225	103	—
Dietro le Serre	—	—	389	San Mango sul Calore ...	—	1 030	1 057
Aquilonia	670	2 833	—	San Mango sul Calore..	470	983	831
Bagnoli Irpino	654	2 979	141	Castel Poppano.....	340	47	226
Bisaccia	820	6 508	1 293	Sant'Andrea di Conza ...	670	2 416	—
Cairano	813	1 380	55	Sant'Angelo all'Esca	461	1 538	174
Calabritto	460	2 521	—	Sant'Angelo de' Lombardi	870	1 775	3 908
Calitri	530	6 754	87	Senerchia	600	1 281	—
Caposele	—	2 945	170	Sturno	660	1 805	1 631
Caposele.....	413	2 731	—	Teora	660	1 246	2 695
Materdomini.....	530	214	170	Torella di Lombardi	—	1 900	1 064
Cassano Irpino	525	1 183	251	Torella di Lombardi..	600	1 595	362
Castelfranci	450	1 174	1 079	Pianomarotta	650	83	544
Castelvetere di Calore ...	750	1 736	534	Acquara e San Vito....	600	222	158
Conza della Campania ..	608	1 499	1 030	Villamaina	570	778	260
Frigento	912	1 414	2 617	Circondario di Sant'An-			
Gesualdo	650	2 589	2 158	gelo de' Lombardi		85 141	33 382
Guardia Lombardi	998	1 515	3 231	Provincia di Avellino ...		293669	109 716

Segue: TAVOLA II.

Benevento (Circondario).

COMUNI Frazioni di censimento e Centri	Altimetria metri	Popolazione presente		COMUNI Frazioni di censimento e Centri	Altimetria metri	Popolazione presente	
		dei singoli Centri	delle case sparse			dei singoli Centri	delle case sparse
		abitanti				abitanti	
Provincia di Benevento.				Mojano	—	2 894	279
CIRCONDARIO DI BENEVENTO.				Mojano	264	1 679	279
Airola	272	4 655	262	Luzzano	330	1 215	—
Apice	165	1 421	4 007	Montesarchio	—	7 665	706
Apollosa	400	2 000	209	Montesarchio	300	5 545	584
Arpaise	—	1 247	365	Varoni	300	1 199	57
Arpaise	390	849	166	Cirignano	395	501	50
Terranova	340	210	199	Tufara	260	420	15
<i>Pasquarielli</i>	350	188	—	Paduli	350	1 841	1 967
Arpaja	275	1 442	54	Pago Veiano	475	2 075	761
Benevento	135	20 429	7 081	Pannarano	350	1 379	1 584
Bonea	350	1 401	132	Paolisi	270	1 744	91
Bucciano	—	1 094	88	Paupisi	—	841	1 000
Bucciano	280	692	88	Paupisi	320	528	1 000
<i>Pastorano</i>	270	402	—	<i>San Pietro</i>	95	212	—
Buonalbergo	525	2 605	89	<i>Mandarisi</i>	115	101	—
Campoli del Monte Iaborno	400	1 078	222	Pescolamazza	393	1 762	951
Castelpoto	280	1 787	—	Pietrelcina	300	2 155	1 326
Cautano	—	1 355	386	Ponte	—	630	1 017
Cautano	400	624	246	Ponte	150	570	1 017
Cacciano	300	731	140	<i>Ponte (Stazione)</i>	87	60	—
Ceppaloni	—	3 590	958	San Giorgio la Montagna	—	2 109	1 420
Ceppaloni	321	1 765	76	San Giorgio la Montagna	380	1 419	1 420
San Giovanni	400	982	336	<i>Ginestra</i>	371	690	—
Chianche	426	843	546	San Leucio	—	2 121	1 321
Foglianise	—	1 928	548	San Leucio	350	1 966	1 187
Foglianise	350	756	263	Maccabei	180	155	134
Palazzo	400	1 172	285	San Martino Sannita	—	1 627	65
Forchia	282	810	143	San Martino Sannita ..	450	426	8
Fragneto l' Abate	501	1 329	628	Lentace	500	140	7
Fragneto Monforte	400	1 697	312	San Giacomo	420	310	17
				<i>Terranova</i>	500	182	—
				Mancusi	470	107	9
				Cucciano	525	462	24

Segue : TAVOLA II

Benevento-Cerreto Sannita (Circondario).

COMUNI Frazioni di censimento e Centri	Altimetria metri	Popolazione presente		COMUNI Frazioni di censimento e Centri	Altimetria metri	Popolazione presente	
		dei singoli Centri	delle case sparse			dei singoli Centri	delle case sparse
		abitanti				abitanti	
San Nazzano Calvi	—	1 205	1 964	Faicchio	—	1 462	1 858
San Nazzano	505	625	1 267	Faicchio	200	774	625
Calvi	380	580	697	Casali	186	372	747
San Nicola Manfredi	—	2 227	304	Massa	185	143	395
San Nicola Manfredi	500	612	—	Fontanavecchia	210	173	91
Santa Maria a Toro	580	336	—	Frasso Telesino	—	3 581	362
Monterocchetta	500	402	—	Frasso Telesino	374	3 458	238
Toccanisi	545	191	—	Nansignano	495	123	124
Pagliara	400	379	—	Guardia Sanframondi	428	4 841	328
Santa Maria Ingrisone	340	307	304	Limatola	—	1 494	631
Sant' Angelo a Cupolo	—	2 578	527	Limatola	80	510	181
Sant' Angelo a Cupolo	475	487	77	Ave Gratia Plena	50	679	334
Sciarre	350	52	22	Biancano	56	305	116
Pastene	307	506	—	Melizzano	—	1 897	1 776
Maccoli	295	105	9	Melizzano	190	1 248	973
Perrillo	316	329	60	Dugenta	55	649	803
Motta	220	158	53	Morccone	683	2 968	5 900
Panelle	317	69	59	Pietraroia	830	791	485
Montorso	460	246	211	Pontelandolfo	488	1 716	4 957
Bagnara	300	380	36	San Lorenzello	250	878	1 265
San Marco	400	246	—	San Lorenzo Maggiore	330	1 776	347
Tocco Caudio	475	1 503	301	San Lupo	500	1 395	184
Torreuso	420	948	2 191	San Salvatore Telesino	—	2 284	1 998
Vitulano	500	2 187	898	San Salvatore Telesino	95	1 849	1 399
Circondario di Benevento		89 359	84 157	Puglianello	47	435	599
CIRCONDARIO DI CERRETO SANNITA.							
Amorosi	60	1 408	955	Sant' Agata de' Goti	—	5 469	5 556
Campolattaro	430	947	998	Sant' Agata de' Goti	159	4 175	2 110
Casalduni	300	890	1 919	Faggiano	195	570	2 647
Castelvenero	119	502	1 224	Laiano	550	392	207
Cerreto Sannita	290	3 209	1 469	Bagnoli	122	332	592
Cusano Mutri	—	1 408	2 631	Sassinoro	537	1 035	395
Cusano Mutri	450	1 022	2 364	Solopaca	—	5 060	1 281
Civitella Licinio	400	386	267	Solopaca	200	4 449	639
Durazzano	298	1 540	307	Telese	50	611	642
				Circondario di Cerreto San- nita		46 551	3 6826

Segue : TAVOLA II.

San Bartolomeo in Galdo-Caserta (Circondario).

COMUNI Frazioni di censimento e Centri	Altimetria metri	Popolazione presente		COMUNI Frazioni di censimento e Centri	Altimetria metri	Popolazione presente	
		dei singoli Centri	delle case sparse			dei singoli Centri	delle case sparse
		abitanti				abitanti	
CIRCONDARIO DI SAN BARTOLOMEO IN GALDO.				Baia e Latina	—	1 636	242
Baselice	620	3 315	—	Baia	110	969	164
Castelfranco in Miscano..	760	2 401	—	Latina	105	667	78
Castelpagano	630	2 626	—	Bellona	—	2 252	614
Castelvetere in Val Fortore	706	3 910	—	Bellona	69	2 252	569
Cercemaggiore.....	960	1 091	4 069	Trifisco	—	—	45
Circello	650	2 876	187	Caianello	—	653	563
Colle Sannita	720	4 089	1 082	Caianello Vecchio....	185	22	223
Foiano di Val Fortore...	520	2 027	—	Gaudisciano	360	84	—
Ginestra degli Schiavoni..	510	771	32	Casinove	370	45	—
Molinara.....	580	2 361	591	Poza	370	110	31
Montefalcone di Vallo For- tore	830	3 052	—	Aurivola	280	158	136
Reino	410	1 215	283	Santa Lucia.....	190	234	173
San Bartolomeo in Galdo.	590	9 134	—	Calvi Risorta	—	3 007	266
San Giorgio la Molara...	668	3 327	1 929	Visciano	117	1 184	135
San Marco dei Cavoti....	695	3 890	1 654	Petrulo.....	120	1 074	113
Santa Croce del Sannio..	650	4 366	—	Zuni	122	749	18
Circondario di San Bar- tolomeo in Galdo		50 451	9 827	Camigliano	—	1 554	7
Provincia di Benevento..		186361	80 810	Camigliano	73	1 178	—
				Leporano	91	172	7
				Falchi	78	204	—
				Cancello ed Arnone	—	1 902	7
				Cancello	7	1 200	—
				Arnone.....	8	702	7
				Capodrise	33	3 198	46
				Capua	—	11 204	1 987
				Capua	23	9 832	1 673
				Sant'Angelo in Formis.	76	1 372	314
				Carinaro	28	1 825	69
				Casagiove	53	5 614	269
				Casal di Principe	17	6 618	—
				Casaluce	—	3 116	91
				Casaluce	24	1 476	—
				Aprano	24	1 089	91
				Casalnuovo a Piro.....	23	551	—
Provincia di Caserta.							
CIRCONDARIO DI CASERTA.							
Arienzo	—	3 144	355				
Arienzo.....	132	2 582	228				
Signorindico.....	220	37	43				
Costa	155	158	53				
Crisci.....	140	331	31				
Rosciano	150	36	—				
Aversa	38	22 692	1 123				

Segue : TAVOLA II.

Caserta (Circondario).

COMUNI Frazioni di censimento e Centri	Altimetria metri	Popolazione presente		COMUNI Frazioni di censimento e Centri	Altimetria metri	Popolazione presente	
		dei singoli Centri	delle case sparse			dei singoli Centri	delle case sparse
		abitanti				abitanti	
Casapulla	46	2 805	192	Frignano Piccolo	30	3 229	—
Caserta	—	33 519	1 653	Galluccio	—	3 184	551
Caserta	68	21 637	1 107	Galluccio	300	558	—
San Clemente	77	1 590	149	San Clemente	370	830	52
<i>Tredici</i>	72	461	—	Vaglie	306	594	65
<i>Centurano</i>	79	477	—	Calabritto	270	178	85
Tuoro	127	1 038	9	Sipicciano	472	655	349
<i>Santa Barbara</i>	152	805	—	Campo	310	369	—
<i>Garzano</i>	151	429	—	Giano Vetusto	—	706	173
Casolla	147	1 312	9	Pozzillo	215	218	55
<i>Mezzano</i>	171	381	—	Villa	225	166	—
<i>Staturano</i>	157	259	—	Curti	270	156	15
Puccianiello	111	1 153	161	Rocciano	330	17	53
<i>Sala</i>	85	1 028	—	Fontanelle	170	149	50
<i>Briano</i>	110	1 057	—	Grazzanise	—	3 385	35
Caserta Vecchia	401	257	218	Grazzanise	12	2 892	35
<i>Sommana</i>	366	282	—	Brezza	15	493	—
<i>Pozzovetere</i>	343	479	—	Gricignano di Aversa	25	1 989	38
<i>Casola</i>	333	874	—	Liberi	—	1 169	257
Castel di Sasso	—	744	518	Liberi	490	291	132
Sasso	420	141	233	Villa	490	276	24
Cisterna	200	118	5	Merangeli	500	202	60
Strangolagalli	85	321	232	Profeti	510	264	31
Prea	250	164	48	Cese	460	136	10
Castelmorrone	250	2 940	193	Lusciano e Ducenta	—	5 792	391
Castel Volturno	2	967	113	Lusciano	44	4 182	300
Cervino	—	2 764	304	Ducenta	39	1 610	91
Cervino	152	1 514	164	Macerata Marcianise	—	4 801	—
Messercola	65	932	57	Macerata Marcianise	37	3 361	—
Forchia	167	318	83	Casalba	35	206	—
Cesa	40	2 409	27	Caturano	38	1 234	—
Curti	41	3 233	222	Maddaloni	—	20 952	1 709
Formicola	—	1 774	106	Maddaloni	73	19 177	1 288
Formicola	196	1 492	97	Montedecore	52	913	208
Cavallari	313	197	9	Messercola	65	155	81
<i>Fondola</i>	346	85	—	San Marco a Canello	65	251	132
Frignano Maggiore	29	4 498	—	San Marco Evangelista	46	456	—
				Marcianise	33	14 911	30

Segue : TAVOLA II.

Caserta (Circondario).

COMUNI Frazioni di censimento e Centri	Altitudine metri	Popolazione presente		COMUNI Frazioni di censimento e Centri	Altitudine metri	Popolazione presente	
		dei singoli Centri	delle case sparse			dei singoli Centri	delle case sparse
		abitanti				abitanti	
Mignano	—	2 145	782	Roccaromana	—	1 113	252
Mignano	150	1 568	565	Roccaromana	180	471	121
Campozillone	185	171	157	Statigliano	280	484	89
Caspoli.....	265	406	60	Santa Croce.....	156	158	51
Orta di Atella	—	3 890	—	Rocchetta e Croce	—	685	3
Orta di Atella	33	3 601	—	Rocchetta	465	347	3
Casapuzzano	25	289	—	Croce	591	100	—
Parete	62	2 936	35	Assano	110	238	—
Pastorano	—	1 419	309	San Cipriano d' Aversa	—	6 281	46
Pastorano	65	822	77	San Cipriano d' Aversa..	20	4 753	1
Sansecondino	70	208	98	Casapesenna	26	1 528	45
Pantuliano	75	389	134	San Felice a Canello	—	5 824	2 750
Pietramelara	135	2 657	622	San Felice a Canello...	100	4 274	1 019
Pietravairano	—	1 655	964	Talanico	190	730	27
Pietravairano	250	1 509	824	San Marco	50	604	1 212
San Felice	215	146	140	Canello	36	216	492
Pignataro Maggiore	92	4 233	846	San Leucio	—	732	49
Pontelatone	—	939	462	Belvedere	145	519	49
Pontelatone.....	120	207	336	Vaccheria	200	213	—
Marzi.....	120	17	29	San Marcellino	36	1 720	50
Funari	116	30	80	San Marco Evangelista ..	46	1 528	—
Treglia	300	590	4	San Nicola la Strada	58	4 620	300
Savignano	275	63	—	San Pietro Infine	210	1 206	170
Casalicchio	330	32	13	San Prisco	49	4 003	246
Portico di Caserta	—	2 862	—	Santa Maria a Vico	—	6 709	434
Portico di Caserta	34	2 794	—	Santa Maria a Vico	100	4 687	434
Musicile	32	68	—	San Marco	65	565	—
Presenzano	365	907	550	Mandre	120	580	—
Recale	39	2 140	74	Figliarini	—	431	—
Riardo	196	1 039	569	Rosciano	160	446	—
Rocca d'Evandro	—	914	2 560	Santa Maria Capua Vetere	—	21 974	787
Rocca d'Evandro.....	210	333	2 025	Santa Maria Capua Ve-	36	20 591	787
Cocuruzzo	283	353	372	tere.....	36	20 591	787
Camino.....	581	228	163	Sant'Andrea dei Lagni.	34	1 383	—

Segue: TAVOLA II.

Caserta-Gaeta (Circondario).

COMUNI Frazioni di censimento e Centri	Altitudine metri	Popolazione presente		COMUNI Frazioni di censimento e Centri	Altitudine metri	Popolazione presente	
		dei singoli Centri	delle case sparse			dei singoli Centri	delle case sparse
		abitanti				abitanti	
Santa Maria la Fossa...	16	1 538	—	CIRCONDARIO DI GAETA.			
San Tammaro	22	1 624	91	Ausonia	—	1 960	1 209
Sparanise	70	3 682	534	Ausonia	175	1 152	56
Succivo	35	2 822	—	Selvacava	250	808	1 153
Teano	—	9 154	2 529	Campodimele	633	643	752
Teano	175	3 843	1 072	Carinola	—	8 975	1 195
Casamostra	330	413	26	Carinola	99	873	—
Tranzi	160	106	354	Santa Croce	70	295	135
Casi	331	597	28	San Donato	90	265	46
Tuoro	302	104	8	Ventaroli	150	365	108
Furnolo	320	475	—	Casanova	108	1 489	130
Casafredda	420	473	—	Casale	171	1 832	332
Versano	260	681	409	Nocelleto	40	1 560	289
Pugliano	190	56	358	Falciano Capo	—	1 119	16
Casale	171	405	—	Falciano Selice	—	1 177	139
San Marco	190	697	227	Castelforte	—	2 581	2 548
Carbonara	271	304	—	Castelforte	156	2 335	1 501
Magnano	350	116	—	Suio	161	246	1 047
San Giuliano	262	242	24	Castellonorato	313	489	340
Fontanelle	339	468	23	Castelnuovo Parano	—	572	367
Cappelle	277	174	—	Castelnuovo Parano	310	144	367
Teverola	25	2 136	128	<i>Spatuli</i>	—	109	—
Trentola	43	3 281	—	<i>Lago</i>	—	131	—
Vairano Patenora	—	2 802	604	<i>Cese</i>	—	69	—
Vairano Patenora	222	1 924	391	<i>Cisterna</i>	309	49	—
Marzanello	325	634	213	<i>Pimpinelli</i>	315	70	—
Vairano (Stazione)	150	244	—	Conca della Campania ...	—	2 352	357
Valle di Maddaloni	150	1 754	294	Conca della Campania	410	481	42
Vico di Pantano	10	2 309	110	Piantoli	418	291	—
Vitulazio	65	1 746	559	Vezzara	472	511	—
Circondario di Caserta ...		301 165	29 860	Orchi	562	241	10
				Catailli	325	264	45
				Cave	332	564	260
				Coreno Ausonio	318	1 804	340
				Elena	10	11 047	463

Segue : TAVOLA II.

Gaeta (Circondario).

COMUNI Frazioni di censimento e Centri	Altimetria metri	Popolazione presente		COMUNI Frazioni di censimento e Centri	Altimetria metri	Popolazione presente	
		dei singoli Centri	delle case sparse			dei singoli Centri	delle case sparse
		abitanti				abitanti	
Esperia	—	2 676	3 104	Roccamonfina	—	4 192	—
Roccamonfina	370	1 398	390	Roccamonfina	637	679	—
San Pietro	300	227	1 451	Ciccioni	600	547	—
Monticelli	125	1 051	1 263	Gallo	700	968	—
Fondi	8	8 675	1 938	Fontanafredda	641	701	—
Formia	20	9 127	264	Torano	452	547	—
Francolise	—	1 955	491	Garofali	580	750	—
Francolise	90	324	248	San Giorgio a Liri	38	522	1 591
Pizzone	16	461	83	San Giovanni Incarico ..	200	1 381	1 688
Sant'Andrea	13	858	65	Sant' Andrea	167	491	1 035
Ciamprisco	25	103	43	Sant' Apollinare	51	682	1 939
Montanaro	64	209	52	Santi Cosmo e Damiano ...	—	2 346	1 760
Gaeta	10	6 393	193	Santi Cosmo e Damiano	156	1 227	1 128
Itri	170	5 309	84	Ventosa	270	1 119	632
Lenola	425	2 148	672	Sessa Aurunca	—	19 202	2 286
Maranola	—	2 286	253	Sessa Aurunca	203	4 608	823
Maranola	200	1 644	226	Cellole	17	1 571	204
Trivio	235	642	32	Piedimonte Massicano..	47	1 064	53
Marzano Appio	—	3 290	234	Carano	63	1 545	74
Grottola	360	1 094	58	Sorbello	93	350	3
Ameglio	291	602	77	Avezzano	115	448	35
Terracorpo	431	555	—	Cascano	200	1 437	51
Campagnola	400	578	—	Corbara	233	321	25
Tuorofunaro	335	461	99	Gusti	210	392	26
Minturno	—	8 001	2 368	Marzuli	175	56	109
Minturno	140	3 892	1 258	Cupa	106	511	108
Tufo	155	1 375	142	Fasani	49	391	111
Santa Maria Infante..	152	615	385	San Castrese	46	773	245
Pulcherini	160	574	78	Lauro	90	1 271	79
Tremensuoli	110	782	268	Rongolisi	185	371	84
Scauri	20	763	237	Ponte	422	312	—
Mondragone	6	8 329	182	Tuoro	330	470	30
Monte San Biagio	133	1 460	1 633	Valogno	390	495	—
Pastena	317	1 054	1 605	Aulpi	175	152	32
Pico	195	968	2 287	Fontanaradina	375	291	—
Ponza (Isola)	10	2 855	2 809	San Martino	412	338	—
				Corigliano	234	607	81
				Santa Maria a Valogno	281	390	17
				San Carlo	360	555	74
				Cescheto	500	483	22

Segue: TAVOLA II.

Gaeta - Nola (Circondario).

COMUNI Frazioni di censimento e Centri	Altimetria metri	Popolazione presente		COMUNI Frazioni di censimento e Centri	Altimetria metri	Popolazione presente	
		dei singoli Centri	delle case sparse			dei singoli Centri	delle case sparse
		abitanti				abitanti	
Sperlonga	50	2 077	116	Nola	—	8 333	7 429
Spigno Saturnia	375	974	1 175	Nola	40	8 333	4 434
Tora e Picilli	—	1 438	162	Boscofangone	—	—	403
Tora	350	838	67	Castelcicala	—	—	225
Picilli e Piedipicilli...	291	600	95	Cinquevie	—	—	920
Vallefredda	267	261	1 217	Piazzolla	—	—	1 447
Circondario di Gaeta		128 515	38 662	Palma Campania	—	7 727	1 061
				Palma Campania	85	6 288	815
				Pozzoromolo	61	231	246
				Vico	141	706	—
				Castello	365	502	—
				Roccarainola	—	3 302	39
				Roccarainola	91	1 838	—
				Piazza e Gargani.....	—	—	—
				Piazza.....	100	454	—
				Gargani	90	423	—
				Sasso	102	587	39
				San Gennaro	56	1 153	2 448
				San Paolo Bel Sito	—	1 875	110
				San Paolo Bel Sito.....	50	1 635	100
				Livardi	90	240	10
				San Vitaliano	—	2 328	86
				San Vitaliano	31	2 116	86
				Frascatoli	31	212	—
				Saviano	—	3 645	2 705
				Saviano	30	2 176	2 302
				Sirico	35	589	301
				San'Erasmuso	35	880	102
				Scisciano	—	1 713	753
				Scisciano	33	1 183	753
				San Martino.....	34	530	—
				Striano	20	2 210	68
				Tufino	—	1 996	—
				Tufino	87	1 146	—
				Vignola	73	137	—
				Risigliano	79	349	—
				Schiava	105	364	—
				Visciano	340	2 086	7
				Circondario di Nola		86 466	30 642

CIRCONDARIO DI NOLA.

Acerra	—	16 248	1 952
Acerra	27	15 987	1 388
Gaudello	31	261	564
Brusciano	29	4 193	334
Camposano	—	2 408	—
Camposano	48	1 837	—
Faibano	50	571	—
Carbonara di Nola	205	1 266	—
Casamarciano	75	1 520	47
Castello di Cisterna	40	1 487	354
Cicciano	56	4 495	145
Cimitile	37	3 259	406
Comiziano	—	1 367	—
Comiziano	73	863	—
Gallo	58	504	—
Liveri	90	1 155	315
Mariglianella	27	2 362	79
Marigliano	—	10 338	2 309
Marigliano	30	5 821	2 039
Casaferro	30	1 092	72
Faibano	28	892	50
Lausdomini.....	27	2 533	148

Segue: TAVOLA II.

Piedimonte d'Alife (Circondario).

COMUNI Frazioni di censimento e Centri	Altimetria metri	Popolazione presente		COMUNI Frazioni di censimento e Centri	Altimetria metri	Popolazione presente	
		dei singoli Centri	delle case sparse			dei singoli Centri	delle case sparse
		abitanti				abitanti	
CIRCONDARIO DI PIEDIMONTE D'ALIFE.				Gallo	—	2 022	769
Ailano	267	1 007	362	Gallo	875	1 309	769
Alife	110	2 599	1 515	Vallelunga	855	713	—
Alvignano	—	2 074	1 239	Gioia Sannitica	—	1 580	1 362
Alvignano	150	410	133	Gioia Sannitica	300	666	738
San Mauro	155	253	36	Auduni	270	101	230
San Nicola	164	104	22	Carattano	—	—	355
Petrilli	145	241	49	Calvisi	350	432	29
Angelilli	145	490	74	Criscia	360	124	10
Faraoni	145	180	342	Curti	420	143	—
Rasignano	165	212	458	Case lle	445	114	—
Marciano Freddo	310	135	35	Letino	1021	1 102	—
Montaniccio	385	49	90	Piana di Caiazzo	—	1 492	543
Caiazzo	—	2 496	2 569	Piana di Caiazzo	90	1 092	369
Caiazzo	200	2 060	1 790	Villa Santa Croce	435	400	174
San Giovanni e Paolo	270	314	630	Piedimonte d'Alife	—	4 934	755
Cesarano	50	122	149	Piedimonte d'Alife	200	4 326	418
Capriati a Volturno	280	1 121	81	Sepicciano	212	559	288
Castel Campagnano	—	895	845	Scorpeto	265	49	49
Castel Campagnano	58	702	246	Prata Sannita	—	1 009	397
Squille	62	193	599	Prata Superiore	330	698	344
Castello di Alife	476	1 039	—	Prata, Inferiore	280	311	53
Ciorlano	—	546	159	Pratella	200	407	899
Ciorlano	330	413	133	Raviscanina	310	735	429
Torcino	150	133	26	Ruviano	—	586	1 398
Dragoni	—	1 748	212	Ruviano	80	311	1 096
Trivolischi	150	106	13	Alvignanello	53	275	302
Pantano	130	259	64	San Gregorio	765	851	206
San Giorgio	150	293	2	San Potito Sannitico	230	1 032	331
Chiaio	160	247	17	Sant'Angelo d'Alife	367	1 113	880
Aschetini	170	101	25	Valle Agricola	700	797	30
San Marco	150	245	91	Circondario di Piedimonte d'Alife		31 829	15 026
Maiorano	455	497	—				
Fontegreca	330	644	45				

Segue: TAVOLA II.

Sora (Circondario).

COMUNI Frazioni di censimento e Centri	Altimetria metri	Popolazione presente		COMUNI Frazioni di censimento e Centri	Altimetria metri	Popolazione presente	
		dei singoli Centri	delle case sparse			dei singoli Centri	delle case sparse
		abitanti				abitanti	
CIRCONDARIO DI SORA.				Casalvieri	—	661	4 639
Acquafondata	—	777	248	Casalvieri	380	385	1 379
Acquafondata	900	440	—	Roselli	422	116	2 172
Casalcassinese	745	337	248	Purgatorio	442	160	1 088
Alvito	—	2 302	2 789	Cassino	—	8 040	10 717
Alvito	475	1 894	1 958	Cassino	45	7 310	7 486
Peschio	620	131	123	<i>Abbazia di Monte Cas-</i>			
Castello	720	277	708	<i>sino</i>	519	238	—
Aquino	102	1 341	1 630	Caira	140	185	961
Arce	—	1 852	5 349	Sant'Angelo in Theodice	51	307	2 270
Arce	250	1 350	4 951	Castelliri	261	626	1 694
Isoletta	105	502	398	Castrocielo	—	1 326	1 608
Arpino	—	4 025	6 169	Castrocielo	250	957	1 608
Arpino	450	2 647	—	<i>Villa Eucheria</i>		338	—
Fornariello	550	32	129	<i>Boccaforno</i>		31	—
Collecario	488	418	546	Cervaro	—	2 760	3 260
Vallefredda	390	62	933	Cervaro	267	2 091	1 510
Vagni	430	305	856	Pastinelle	90	421	593
Morrioni	340	237	784	Colletornese	75	248	1 157
Fornaçi	260	17	360	Colle San Magno	530	864	878
Collina	740	86	414	Fontana Liri	—	2 434	1 681
Forglieta	650	123	644	Fontana Liri	380	844	385
Parenti	450	57	558	Polverificio	130	1 590	1 296
Triotta	—	—	554	Fontechiari	—	1 082	808
Carnello	280	41	391	Fontechiari	376	261	—
Atina	490	1 839	3 246	Gizzi		66	78
Belmonte Castello	369	132	915	Pastine		94	83
Brocco	527	59	1 544	Valle Scalza	360	88	15
Campoli Appennino	650	851	673	Colle San Matteo	—	73	67
Casalattico	—	737	604	Collemastroianni	320	148	127
Casalattico	420	205	—	Colleramato		93	136
Montattico	700	248	—	Collecrescenzo		23	58
Mortale	615	164	63	Cisterna	460	107	126
Vallone	390	39	319	Muto	385	129	118
Macchia	380	81	222	Isola del Liri	—	5 984	2 947
				Isola del Liri	217	3 139	9
				Borgonuovo San Dome-			
				nico	272	1 867	298
				Carnello	280	722	308

Segue: TAVOLA II.

Sora (Circondario).

COMUNI Frazioni di censimento e Centri	Altimetria metri	Popolazione presente		COMUNI Frazioni di censimento e Centri	Altimetria metri	Popolazione presente	
		dei singoli Centri	delle case sparse			dei singoli Centri	delle case sparse
		abitanti				abitanti	
Segue: <i>Isola del Liri</i>							
Quaglieri	359	153	463	Roccasecca	—	2 812	37 68
Capitino	250	103	582	Roccasecca	260	1 625	1 619
Forli	—	—	764	Castello	250	441	1 223
Selva	—	—	523	<i>Roccasecca (Stazione)</i> ..	121	418	—
Pescosolido	—	1 350	763	Caprile	230	328	926
Pescosolido	630	878	254	San Biagio di Saracinisco	866	433	529
Forcella	480	235	509	San Donato Val di Comina	—	3 369	2 603
<i>Bagnoli</i>	400	237	—	San Donato Val di Comi- na	728	2 657	1 128
Picinisco	—	1 875	667	<i>Serola</i>	410	175	—
Picinisco	725	552	16	Gallinaro	550	537	1 475
Fontitune	960	129	—	Sant' Ambrogio sul Gari- gliano	130	715	435
Valleporcina	830	65	—	Sant' Elia Fiumerapido ...	—	2 017	3 038
Casale	611	58	—	Sant' Elia Fiumerapido.	120	1 501	2 805
Casalucra	575	46	—	Valleluce e Cese	350	516	233
Chiuselle	680	33	—	Santo Padre	760	222	2 004
San Gennaro	750	81	—	San Vittore del Lazio	210	1 435	334
Rocca	950	141	—	Settefrati	—	1 483	631
Liscia	854	116	31	Settefrati	784	855	631
Matura	674	23	31	Pietrafitta	476	628	—
San Giuseppe	657	139	31	Sora	—	9 781	7 831
Immoglie	548	30	44	Sora	300	7 267	—
Colleruta	625	45	3	Carnello	280	1 153	2 424
Serre	500	89	27	<i>San Domenico</i>	376	681	—
Valleoscuro	602	16	13	San Giorgio	290	318	3 184
San Pietro	520	97	52	Compre	420	148	2 223
Colleposta	473	41	215	<i>San Vincenzo</i>	380	214	—
Collepanico	520	33	49	Terelle	902	1 488	733
Campotrivolte	450	36	8	Vallerotonda	—	2 885	135
Antica	500	105	178	Vallerotonda	610	1 564	135
Piedimonte di San Germano	230	1 155	1 786	Valvori	470	565	—
Pignataro d' Interamno ...	64	358	1 961	Cardito	840	756	—
Pontecorvo	—	6 010	5 833				
Pontecorvo	54	4 781	5 833				
Sant'Oliva	90	1 229	—				
Rocca d' Arce	—	1 320	2 203				
Rocca d'Arce	504	543	760				
Coldragone	150	402	798				
Case	180	224	461				
Fraioli	360	151	184				

Segue : TAVOLA II.

Sora-Casoria-Castellamare di Stabia (Circondario).

COMUNI Frazioni di censimento e Centri	Altimetria metri	Popolazione presente		COMUNI Frazioni di censimento e Centri	Altimetria metri	Popolazione presente	
		del singoli Centri	delle case sparse			del singoli Centri	delle case sparse
		abitanti				abitanti	
Vicalvi	—	1 479	1 444	Casoria	—	14 633	1 376
Vicalvi	590	407	978	Casoria	70	11 264	1 376
<i>Mortale</i>	400	155	—	Casavatore	79	3 369	—
<i>Borgo</i>	390	70	—	Crispano	31	1 587	187
Posta Fibreno.....	403	642	466	Frattamaggiore	42	15 214	74
<i>Casal Vittoria</i>	—	205	—	Frattaminore	37	3 853	—
Villa Latina	—	100	1 421	Giugliano in Campania...	97	16 661	682
Villa Latina.....	412	100	1 099	Grumo Nevano	52	6 240	23
Vallegrande	—	—	322	Licignano di Napoli...	25	2 381	27
Villa Santa Lucia	—	1 480	673	Melito di Napoli	89	4 351	261
Villa Santa Lucia....	320	1 045	673	Mugnano di Napoli	125	5 740	561
<i>Piumarola</i>	83	435	—	Pomigliano d'Arco	—	10 681	1 285
Viticuso	825	360	457	Pomigliano d'Arco....	33	9 736	261
Circondario di Sora	—	79 819	91 148	Pacciano	35	631	439
Provincia di Caserta	—	327 794	195 338	Tavernanova	34	314	585
Provincia di Napoli.				Qualiano	101	2 037	11
CIRCONDARIO DI CASORIA.				San Pietro a Patierno...	78	5 779	1 836
Afragola	43	23 018	624	Sant'Antimo	57	9 080	—
Arzano	75	8 634	—	Sant'Arpino	45	2 427	50
Caivano	—	13 251	24	Secondigliano	99	17 474	797
Caivano	26	12 314	—	Villaricca	105	3 474	683
Pascarola.....	23	784	16	Circondario di Casoria ...	—	184 129	8 665
Casolla	24	153	8	CIRCONDARIO DI CASTELLAMARE DI STABIA.			
Calvizzano	134	2 873	95	Agerola	—	3 512	1 036
Cardito	—	5 790	—	Pianillo	666	917	253
Cardito	33	4 461	—	Campora	640	597	207
Carditello	40	1 329	—	San Lazzaro	584	910	157
Casalnuovo di Napoli	—	6 065	69	Bomerano	650	1 088	419
Casalnuovo di Napoli..	26	5 204	20	Anacapri	275	2 167	47
Tavernanuova	34	491	—				
Casarea	—	370	49				
Casandrino	59	2 886	—				

Segue : TAVOLA II.

Castellamare di Stabia (Circondario).

COMUNI Frazioni di censimento e Centri	Altimetria metri	Popolazione presente		COMUNI Frazioni di censimento e Centri	Altimetria metri	Popolazione presente	
		del singoli Centri	delle case sparse			del singoli Centri	delle case sparse
		abitanti				abitanti	
Boscoreale	—	8 512	2 724	Schiazzano	265	152	191
Boscoreale	55	6 860	2 363	Monticchio	325	468	266
Flocco	38	1 652	361	Termini	310	534	63
Boscotrecase	—	13 212	17	Nerano	185	365	245
Boscotrecase	92	8 902	17	Meta	—	5 008	9
Trecase	105	4 310	—	Meta	111	4 231	—
Capri	—	4 412	217	Casa Starita	120	525	—
Capri	175	3 629	—	Alberi	295	252	9
Marina Grande	20	783	217	Ottajano	—	6 159	4 053
Casola di Napoli	176	1 079	1 177	Ottajano	190	5 050	1 937
Castellamare di Stabia ..	—	34 893	4 295	San Gennarello	86	1 109	2 116
Castellamare di Stabia ..	5	28 340	3 638	Piano di Sorrento	—	6 118	441
Scanzano	76	3 144	208	Carotto	107	4 072	—
Mezzapietra	102	1 510	—	Trinità	175	996	203
Privati	120	675	—	Mortora	116	1 050	238
Bottegholle	58	385	449	Pimonte	—	1 791	337
Quisisana	170	369	—	Pimonte	415	960	206
Fratte	95	470	—	Tralia	405	361	51
Gragnano	—	9 948	5 465	Franche	357	470	80
Gragnano	125	8 774	5 465	Poggiomarino	29	4 044	1 021
Caprile	210	724	—	San Giuseppe Vesuviano ..	85	9 968	1 907
Aurano	262	288	—	Sant' Agnello	—	4 728	2
Castello	262	162	—	Sant' Agnello	91	4 016	—
Lettere	—	7 455	1 030	Trasaella	180	406	—
Lettere	380	252	—	Colli	355	306	2
Orsano	450	1 001	—	Sorrento	—	7 121	2 662
San Lorenzo	360	352	—	Sorrento	50	7 121	—
Fuscoli	360	501	—	Capo	—	—	683
Depugliano	310	303	—	Priora	—	—	682
San Nicola del Vaglio ..	325	407	—	Casarlano	—	—	1 297
Sant'Antonio Abate	20	4 639	1 030	Terzigno	—	3 845	1 348
Massalubrense	—	7 357	872	Terzigno	104	3 195	1 348
Massalubrense	120	3 083	56	Campitello	148	650	—
Acquara	312	255	51	Torre Annunziata	—	32 159	3 111
Pastena	350	268	—	Torre Annunziata	14	31 689	3 111
Sant'Agata	391	1 095	—	<i>Valle di Pompei</i>	13	470	—
Torca	350	879	—				
Marciano	80	258	—				

Segue: TAVOLA II.

Castellamare di Stabia-Napoli-Pozzuoli (Circondario).

COMUNI Frazioni di censimento e Centri	Altimetria metri	Popolazione presente		COMUNI Frazioni di censimento e Centri	Altimetria metri	Popolazione presente	
		dei singoli Centri	delle case sparse			dei singoli Centri	delle case sparse
		abitanti				abitanti	
Vico Equense.....	—	10 231	1 132	San Sebastiano al Vesuvio	—	1 681	2 218
Vico Equense	97	2 937	—	San Sebastiano al Vesuvio	173	1 230	377
Bonea	227	713	394	Volla	22	451	1 841
Massaquano	310	1 091	—	Sant' Anastasia	150	7 385	2 440
San Salvatore.....	339	697	—	Somma Vesuviana.....	151	6 149	4 956
Moiano	516	1 090	681	Torre del Greco	38	33 915	11 726
Ticciano	510	390	—	Circondario di Napoli ...		920 415	32 073
Preazzano	493	248	—				
Arola	427	920	—	CIRCONDARIO DI POZZUOLI.			
Fornacella	235	529	—	Bacoli	—	5 935	2 023
Pacognano	231	141	—	Bacoli	28	4 035	1 059
Montechiaro	300	663	—	Miseno	6	207	150
Seiano	120	812	57	Cappella	22	771	409
				Baia	1	922	405
Circondario di Castellamare di Stabia.....		183 719	32 903	Barano d' Ischia.....	—	3 258	3 363
				Barano d' Ischia.....	212	879	496
CIRCONDARIO DI NAPOLI.				Testaccio	159	793	1 180
Barra	15	10 929	2 292	Buonopane	283	743	293
Cercola	—	4 684	469	Piedimonte	158	843	1 394
Cercola	64	2 690	210	Casamicciola.....	29	2 690	685
Massa di Somma.....	163	1 066	13	Chiaiano ed Uniti.....	—	4 668	1 351
Caravita	48	928	246	Chiaiano	171	1 580	248
Napoli	—	771 857	548	Polvica	178	1 656	523
Napoli	15	757 251	—	Santa Croce.....	290	913	176
Miano	116	6 543	207	Guantai	393	519	404
Piscinola	127	8 063	341	Forio	—	4 364	1 449
Pollena Trocchia.....	—	1 864	1 466	Forio	18	2 476	—
Pollena	149	1 155	465	Monterone	37	818	974
Trocchia	150	709	1 001	Panza	155	1 070	475
Ponticelli.....	29	11 833	546	Ischia	—	6 528	1 287
Portici.....	26	21 299	245	Ischia	5	2 825	52
Resina	40	19 875	4 055	Villa Bagni.....	26	2 600	338
San Giorgio a Cremano...	57	8 199	1 112	Campagnano	162	420	519
San Giovanni a Teduccio.	4	20 745	—	Sant'Antuono	107	683	378

Segue : TAVOLA II.

Pozzuoli-Campagna (Circondario).

COMUNI Frazioni di censimento e Centri	Altimetria metri	Popolazione presente		COMUNI Frazioni di censimento e Centri	Altimetria metri	Popolazione presente	
		dei singoli Centri	delle case sparse			dei singoli Centri	delle case sparse
		abitanti				abitanti	
Lacco Ameno.....	7	1 401	231	Aquara.....	500	2 176	158
Marano di Napoli.....	167	7 126	6 240	Bellosguardo.....	539	1 652	—
Monte di Procida.....	—	4 769	1 357	Buccino.....	649	5 059	579
Filomarino.....	67	2 525	828	Campagna.....	280	5 919	3 740
Bellavista.....	145	1 104	368	Capaccio.....	—	1 845	2 084
Cappella.....	22	1 140	161	Capaccio.....	451	1 584	616
Pianura.....	—	4 662	1 350	Pesto.....	18	261	1 468
Pianura.....	161	4 466	691	Castelcivita.....	522	1 863	633
Masseria Grande.....	177	196	152	Castelnuovo di Conza....	594	1 170	19
Pisani.....	—	—	260	Castel San Lorenzo.....	357	3 714	34
Montagna.....	—	—	247	Colliano.....	—	2 904	269
Pozzuoli.....	—	20 304	3 791	Colliano.....	600	2 242	269
Pozzuoli.....	39	19 596	3 791	Collianello.....	741	662	—
Nisida (Isola).....	109	708	—	Controne.....	204	1 219	—
Procida (Isola).....	41	10 690	—	Contursi.....	180	2 482	211
Serrara Fontana.....	—	1 854	251	Corleto Monforte.....	683	1 224	25
Serrara.....	366	803	37	Eboli.....	—	10 691	2 772
Fontana.....	452	578	—	Eboli.....	143	9 042	1 481
Noia.....	426	121	22	Battipaglia.....	80	1 649	1 291
Sant'Angelo.....	57	259	121	Felitto.....	251	1 743	85
Succhivo.....	63	93	71	Galdo.....	—	865	130
Soccavo.....	89	2 913	960	Galdo.....	350	468	48
Ventotene.....	—	1 159	77	Castelluccio Cosentino..	459	397	82
Ventotene (Isola).....	16	976	77	Giungano.....	230	817	119
Santo Stefano (Isola)..	68	183	—	Laviano.....	475	1 701	8
Circondario di Pozzuoli..		82 321	24 415	Oliveto Citra.....	300	1 583	2 046
Provincia di Napoli.....		1370584	98 056	Ottati.....	529	1 203	—
				Palomonte.....	550	1 381	1 782
				Postiglione.....	625	2 027	143
				Ricigliano.....	510	1 093	18
Provincia di Salerno.							
CIRCONDARIO DI CAMPAGNA.							
Albanella.....	—	2 178	1 139				
Albanella.....	210	1 564	1 139				
Masinello.....		348	—				
Bosco.....		266	—				
Altavilla Silentina.....	274	3 188	124				

Segue: TAVOLA II.

Campagna-Sala Consilina (Circondario).

COMUNI Frazioni di censimento e Centri	Altimetria metri	Popolazione presente		COMUNI Frazioni di censimento e Centri	Altimetria metri	Popolazione presente	
		dei singoli Centri	delle case sparse			dei singoli Centri	delle case sparse
		abitanti				abitanti	
Rocca d' Aspide.....	354	2 593	4 060	San Cristoforo.....	335	270	8
Romagnano al Monte....	620	559	72	Capitello	10	384	59
Roscigno	491	1 222	—	Monte San Giacomo.....	666	1 887	47
San Gregorio Magno....	507	3 973	—	Montesano sulla Marcel- lana	—	4 132	1 801
Sant' Angelo a Fasanella.	520	1 484	—	Montesano sulla Mar- cellana	850	2 558	473
Santomenna	540	1 042	—	Santa Maria Loreto....	675	707	797
Serre	—	2 770	105	<i>Arenabianca</i>	680	191	—
Serre	200	2 213	105	Santa Maria delle Grazie	717	676	531
Persano	23	557	—	Morigerati	—	1 125	—
Sicignano	—	1 782	549	Morigerati	265	593	—
Sicignano	605	1 349	34	Sicili	196	532	—
Terranova	481	188	12	Padula	698	3 719	568
Scorzo	465	116	228	Pertosa	305	634	129
Zuppino	340	129	275	Petina	650	1 265	51
Trentinara	604	1 403	59	Polla	—	4 277	248
Valva	500	1 582	41	Polla	507	3 938	231
Circondario di Campagna.		78 107	21 004	San Pietro.....	471	339	17
				Sala Consilina.....	614	4 739	1 404
				Salvitelle	630	1 111	178
				San Pietro al Tanagro ..	480	1 468	12
				San Rufo	625	1 686	66
				Santa Marina.....	—	1 490	58
				Santa Marina.....	437	892	—
				Policastro	30	598	58
				Sant' Arsenio	451	3 130	—
				Sanza	607	2 126	96
				Sapri	—	3 819	131
				Sapri	4	3 466	72
				Timpone	97	353	59
				Sassano	491	2 356	1 496

CIRCONDARIO DI SALA CONSILINA.

Atena Lucano.....	642	1 466	355
Auletta	280	1 917	507
Buonabitacolo.....	500	2 134	17
Caggiano.....	828	3 025	154
Casalbuono.....	661	1 998	76
Casaletto Spartano.....	—	1 248	1 360
Casaletto Spartano.....	400	831	400
Battaglia	422	417	960
Caselle in Pittari.....	462	1 544	—
Ispani	—	915	73
Ispani	287	261	6

Segue : TAVOLA II.

Sala Consilina-Salerno (Circondario).

COMUNI Frazioni di censimento e Centri	Altimetria metri	Popolazione presente		COMUNI Frazioni di censimento e Centri	Altimetria metri	Popolazione presente	
		dei singoli Centri	delle case sparse			dei singoli Centri	delle case sparse
		abitanti				abitanti	
Teggiano	—	4 204	1 578	Bracigliano	—	2 939	120
Teggiano	637	2 366	1 578	Bracigliano	320	310	—
<i>Matina</i>	459	416	—	Santa Lucia	310	158	39
<i>Matinella</i>		224	—	San Nazario	270	387	—
<i>Perillo</i>		297	—	Pero	300	593	34
<i>Prato</i>	466	410	—	Spineto	307	229	3
<i>Pantano</i>	460	491	—	Tuoro	315	571	41
Torraca	451	1 226	25	Casa Danise	325	273	—
Tortorella	582	817	9	Manzi	350	173	—
Vibonati	—	2 806	406	Casale	380	245	3
Vibonati	110	2 145	214	Calvanico	470	1 100	13
Villammare	5	661	192	Castel San Giorgio	—	5 006	477
Circondario di Sala Con-		62 259	10 845	Castel San Giorgio	90	718	43
silina				Corte Domini	100	184	13
				Torello	120	551	46
				Campomanfoli	110	388	—
				Aiello	90	448	7
				Santa Maria a Favore ..	85	285	68
				Santa Croce	92	391	83
				Lanzara	85	732	66
				Castelluccio	102	843	120
				Fimiani	76	466	31
				Castiglione del Genovesi ..	570	939	18
				Cava de' Tirreni	—	22 435	4 294
				Borgo	196	8 691	36
				San Pietro	280	1 449	298
				Santissima Annunziata ..	325	1 144	363
				Pregiato	225	2 172	472
				Santa Lucia	160	1 905	1 323
				Passiano	275	1 285	1 230
				Sant'Arcangelo	260	2 696	205
				Corpo di Cava	410	767	33
				San Cesareo	250	869	37
				Castagneto	175	407	66
				Casaburi		268	180
				Dupino	250	140	43
				<i>Santi Quaranta</i>	240	288	—
				Alessia	270	89	8
				<i>Marini</i>	220	111	—
				<i>Arcara</i>		154	—

CIRCONDARIO DI SALERNO.

Acerno	750	2 263	—
Amalfi	—	5 758	503
Amalfi	30	3 970	503
Pogerola	340	569	—
Pastena	300	230	—
Lone	20	320	—
Vettica	100	524	—
Tovere	130	145	—
Angri	—	9 888	2 692
Angri	30	9 308	2 692
<i>Bagni</i>		580	—
Atrani	12	942	—
Baronissi	—	6 256	390
Baronissi	205	1 999	121
Capo Saragnano	225	586	39
Sava	211	923	230
Acquamela	145	302	—
Orignano	255	211	—
Fusara	320	309	—
Antessano	220	638	—
Caprecano	275	412	—
Aiello	220	876	—

Segue : TAVOLA II.

Salerno (Circondario).

COMUNI Frazioni di censimento e Centri	Altitudine metri	Popolazione presente		COMUNI Frazioni di censimento e Centri	Altitudine metri	Popolazione presente	
		dei singoli Centri	delle case sparse			dei singoli Centri	delle case sparse
		abitanti				abitanti	
Cetara	15	2 104	51	San Pietro.....	25	442	—
Conca Marini	119	612	—	Santa Maria delle Grazie	40	268	—
Corbara	165	1 087	152	Vecite	62	273	—
Fisciano	—	5 666	1 344	Ponteprimario	110	472	—
Fisciano	300	1 226	47	Erchie	180	211	—
Penta	255	1 359	198	Mercato San Severino...	—	10 639	1 002
Lancusi	232	707	589	Mercato San Severino	146	2 097	258
Gaiano	422	680	127	<i>Pandola</i>	161	1 034	—
Settefichi	350	76	—	<i>Acigliano</i>	165	305	—
Carpineto	365	326	—	Carifi	175	343	83
Villa	340	397	—	<i>San Vincenzo</i>	133	254	—
Pizzolano	240	505	199	<i>Lombardi</i>	140	147	—
Canfora	202	17	124	<i>Priscoli</i>	140	113	—
Bolano	230	373	60	<i>Torello</i>	165	359	—
Furore	100	430	113	<i>Ciorani</i>	210	572	—
Giffoni sei Casali	—	2 942	627	Spiano	230	916	367
Capitignano	210	783	476	<i>Curteri</i>	140	500	—
Prepezzano	170	1 031	151	<i>Oscato</i>	190	321	—
Sieti	410	1 128	—	<i>Monticelli</i>	165	290	—
Giffoni Valle Piana	—	4 845	1 062	<i>Corticelli</i>	172	239	—
Giffoni Valle Piana.....	168	1 233	254	Ospizio	100	780	294
Varsi	175	605	113	<i>San' Angelo</i>	122	634	—
<i>Calabrano</i>	170	295	—	<i>Costa</i>	109	477	—
<i>Calabranello</i>	150	177	—	<i>Acquarola</i>	171	539	—
<i>San Lorenzo</i>	—	195	—	<i>San' Eustacchio</i>	83	719	—
Ornito	261	238	380	Minori	—	2 449	104
Terravecchia	300	131	315	Minori	40	1 168	—
Chieve	195	373	—	Torre	65	142	60
Catelde	278	52	—	Petrìto	220	420	—
<i>Pozzarolo</i>	285	108	—	Casa Cumbalo.....	—	132	—
San Giovanni.....	310	208	—	San Giovanni a Mare...	10	229	—
Santa Caterina.....	350	198	—	Monte	—	122	—
Sovvieco	378	251	—	Villamena	—	214	44
Curti	435	781	—	Riola	159	22	—
Maiori	—	4 460	10	Montecorvino Pugliano ..	—	1 866	672
Maiori	15	2 794	10	Montecorvino Pugliano.	341	795	533
				Santa Tecla.....	365	563	139
				<i>Castelpagano</i>	390	256	—
				Torello	—	252	—

Segue : TAVOLA II.

Salerno (Circondario).

COMUNI Frazioni di censimento e Centri	Altimetria metri	Popolazione presente		COMUNI Frazioni di censimento e Centri	Altimetria metri	Popolazione presente	
		dei singoli Centri	delle case sparse			dei singoli Centri	delle case sparse
		abitanti				abitanti	
Montecorvino Rovella	—	5 578	2 711	Monticello	225	557	248
Montecorvino Rovella.	295	1 510	158	Salitto	390	865	35
Chiarelli	290	36	—	Pagani	34	13 552	3 427
Marangi	300	155	—	Pellezzano.	—	4 069	935
Martorano	295	255	8	Pellezzano	280	857	167
Gauro	330	414	83	Capriglia	250	913	56
Occiano	340	265	23	Coperchia	170	1 477	190
Votraci	340	400	20	Capezzano	160	534	522
Cornea	285	195	206	Cologna	160	288	—
Molenadi	270	389	54	Pontecagnano Faiano	—	4 451	1 531
Ferrari	240	334	7	Pontecagnano	28	1 834	613
Nuvola	295	260	18	Faiano	130	1 998	735
San Martino	225	996	733	Picenzia	—	619	183
Battipaglia	85	244	931	Positano	—	1 455	107
Bellizzi	62	125	470	Positano	20	1 145	29
Nocera Inferiore	—	22 504	1 900	Monte Pertuso	275	172	50
Nocera Inferiore	39	13 727	175	Nocella	430	138	28
Piedimonte	50	2 955	1 473	Praiano	—	1 293	70
<i>Pietraccetta</i>	—	1 806	—	Praiano	200	646	21
Vescovado	58	1 059	102	Vettica Maggiore	100	647	49
<i>Casolla</i>	49	1 077	—	Ravello	315	1 518	233
<i>Grotti</i>	48	486	—	Roccapiemonte	—	4 356	189
Merichi	30	711	150	Roccapiemonte	80	2 697	—
<i>Cicalesi</i>	28	683	—	Casali	65	1 106	55
Nocera Superiore	—	7 269	1 416	San Potito	70	415	7
San Clemente	70	970	137	Materdomini	80	138	127
Santa Maria Maggiore	60	526	57	Salerno	—	41 780	10 200
Taverne	60	527	87	Salerno	4	34 125	—
Pucciano	70	792	23	Pastena	3	767	2 583
San Pietro	62	364	38	<i>Ponte di Ferro</i>	—	343	—
Pareti	65	795	62	<i>Santa Croce</i>	—	1 235	—
Croce Malloni	52	677	60	<i>Mercatello</i>	4	1 159	—
Porta Romana	49	431	313	Giovi	—	—	2 082
Grotti	49	104	28	Brignano	160	895	409
Iroma	70	217	—	Fratte	75	2 456	—
Materdomini	73	417	68	Pastorano	170	239	3 207
Camerelle	97	189	282	Ogliara	240	561	1 919
Pecorari	90	982	196				
Uscioli	80	278	65				
Olevano sul Tusciano	—	2 691	322				
Ariano	200	1 269	39				

Segue: TAVOLA II.

Salerno-Vallo della Lucania (Circondario).

COMUNI Frazioni di censimento e Centri	Altimetria metri	Popolazione presente		COMUNI Frazioni di censimento e Centri	Altimetria metri	Popolazione presente	
		dei singoli Centri	delle case sparse			dei singoli Centri	delle case sparse
		abitanti				abitanti	
San Cipriano Picentino..	—	2 563	1 067	Corsano	397	392	146
San Cipriano Picentino.	335	1 318	338	Capitignano	450	280	—
Vignale	375	493	—	Cesarano	517	577	—
Pezzano	250	307	257	Pietre	417	641	—
Filetta	226	445	472	Figlino	375	304	—
San Mango Piemonte....	—	819	259	Polvica	325	342	—
San Mango Piemonte..	240	438	—	Paterno Sant'Arcangelo	275	138	—
Piedimonte	—	143	120	Paterno Sant'Elia.....	225	313	—
<i>Roscigno</i>	—	86	—	Vietri sul Mare.....	—	7 721	930
Santa Caterina.....	—	152	130	Vietri sul Mare.....	80	3 099	293
San Marzano sul Sarno..	21	4 591	449	Marina	25	1 080	50
Sant'Egidio del Monte Al-	—	2 396	1 351	Molina	80	1 178	91
bino	—	—	—	Raito	100	925	95
Sant'Egidio del Monte	79	1 123	205	Benincasa	200	299	125
Albino	79	1 123	205	Dragonea	270	807	153
San Lorenzo.....	45	1 273	1 146	Albori	250	333	123
San Valentino Torio....	—	3 614	841	Circondario di Salerno...		263 902	50 106
San Valentino Torio..	22	2 789	326				
Casatori	19	825	515				
Sarno	—	14 681	4 419	CIRCONDARIO DI VALLO DELLA LUCANIA.			
Sarno	35	11 573	2 126	Agropoli	71	2 453	1 591
Lavorate	24	723	1 662	Alfano	250	761	—
<i>Fraina</i>	20	266	—	Ascea	—	1 950	506
Episcopio	85	2 119	631	Ascea	235	1 001	201
Scafati	—	12 434	2 965	Terradura	220	312	17
Scafati	12	8 265	1 024	Catona	580	275	10
San Pietro.....	13	924	1 341	Mandia	515	179	49
Valle di Pompei.....	13	3 245	600	Marina	10	183	229
Scala	—	527	577	Camerota	—	2 971	300
Scala	374	241	577	Camerota	322	1 300	32
<i>Pontone</i>	200	286	—	Lentiscosa	273	684	188
Siano	125	4 687	—	Marina.....	20	987	80
Tramonti	—	4 727	563	Campora	525	1 038	139
Pucara	125	226	51	Cannalonga	545	845	—
Novella	350	91	28	Casal Velino	—	2 447	232
Gete	375	467	201	Casal Velino.....	170	1 342	35
Ponte	390	103	26	Marina.....	29	102	3
Campinola	412	853	111	Acquavella	320	1 003	194

Segue : TAVOLA II.

Vallo della Lucania (Circondario).

COMUNI Frazioni di censimento e Centri	Altimetria metri.	Popolazione presente		COMUNI Frazioni di censimento e Centri	Altimetria metri	Popolazione presente	
		dei singoli Centri	delle case sparse			dei singoli Centri	delle case sparse
		abitanti				abitanti	
Castellabate	—	3 438	1 787	Laurito	475	1 653	—
Castellabate	278	1 615	1 215	Licusati	256	1 211	103
Santa Maria	10	1 823	572	Lustra	—	875	592
Castelnuovo Cilento	285	497	353	Lustra	486	525	561
Castel Ruggero	426	552	70	Rocca Cilento	635	304	31
Celle di Bulgheria	—	1 613	—	Mercato Cilento	630	46	—
Celle di Bulgheria	230	774	—	Magliano Vetere	—	1 125	91
Poderia	184	839	—	Magliano Vetere	650	359	6
Centola	—	2 791	111	Capizzo	650	280	53
Centola	322	1 362	—	Magliano Nuovo	728	486	32
Foria	280	329	33	Moio della Civitella	—	1 649	45
San Severino	282	247	32	Moio della Civitella	550	623	26
Palinuro	53	581	17	Pellare	510	1 026	19
San Nicola	227	272	29	Montano Antilia	—	1 801	400
Ceraso	—	2 089	374	Montano Antilia	700	1 209	—
Ceraso	330	744	224	Massicelle	401	182	400
Santa Barbara	280	597	101	Abatemarco	410	410	—
San Biase	460	414	8	Monteforte Cilento	600	702	145
Massascusa	470	334	41	Novi Velia	—	812	136
Cicerale	—	2 110	—	Novi Velia	650	661	127
Cicerale	425	1 344	—	Barre	645	151	9
Monte Cicerale	541	766	—	Ogliastro Cilento	—	1 948	433
Cuccaro Vetere	594	711	—	Ogliastro Cilento	325	919	277
Futani	—	1 157	—	Eredita	210	702	54
Futani	431	699	—	Finocchito	365	327	102
Eremiti	550	241	—	Omignano	550	461	391
Castinatelli	466	217	—	Orria	—	1 527	53
Gioj	—	1 876	—	Orria	540	785	53
Gioj	685	1 237	—	Piano	550	478	—
Cardile	490	639	—	Vetrale	620	264	—
Laureana Cilento	—	1 088	620	Ortodonico	—	1 533	727
Laureana Cilento	480	521	227	Ortodonico	220	277	162
Matonti	360	129	346	<i>Agnone</i>	—	229	—
<i>Vetrali</i>	410	109	—	Cosentini	381	173	—
<i>Spinelli</i>	450	116	—	Fornelli	250	162	348
San Martino	480	213	47	Zoppi	280	118	—
Laurino	—	2 793	—	Montecorice	110	360	217
Laurino	531	2 067	—	<i>Case del Conte</i>	30	214	—
Fogna	625	726	—				

Segue : TAVOLA II.

Vallo della Lucania (Circondario).

COMUNI Frazioni di censimento e Centri	Altimetria metri	Popolazione presente		COMUNI Frazioni di censimento e Centri	Altimetria metri	Popolazione presente	
		dei singoli Centri	delle case sparse			dei singoli Centri	delle case sparse
		abitanti				abitanti	
Perdifumo	—	1 320	806	San Mauro la Bruca	—	819	—
Perdifumo	415	502	402	San Mauro la Bruca....	450	372	—
Vatolla	470	509	134	San Nazario.....	382	447	—
Camella	389	309	270	Serramezzana	—	508	26
Perito	—	1 363	51	Serramezzana	520	284	8
Perito	470	834	39	Capograssi	220	139	—
Ostigliano	310	529	12	San Teodoro.....	180	85	18
Piaggine Soprane	621	2 564	—	Sessa Cilento	—	1 853	430
Pisciotta	—	2 138	1 017	Sessa Cilento.....	520	519	104
Pisciotta	170	1 260	47	San Mango.....	570	590	38
Rodio	250	530	—	Valle Cilento.....	310	248	137
Caprioli	—	—	779	Santa Lucia.....	337	195	130
Marina.	10	348	191	Mercato	630	107	11
Pollica	—	2 210	439	Casigliano	480	125	—
Pollica	420	597	309	Castagneta	535	69	10
Cannicchio	230	363	19	Stella Cilento	—	1 255	184
Celso	425	503	41	Stella Cilento.....	380	710	184
Galdo	425	209	6	San Giovanni.....	510	245	—
Acciaroli	10	386	14	Guarrazzano	558	178	—
Pioppi	10	152	50	Amalafede	630	122	—
Prignano Cilento	—	1 062	191	Stio	—	1 391	124
Prignano Cilento.....	400	843	155	Stio	675	891	124
Melito	370	157	14	Gorga	550	500	—
San Giuliano.....	410	62	22	Torchiera	—	1 042	299
Roccagloriosa	—	1 836	57	Torchiera	365	495	239
Roccagloriosa	501	1 385	47	Copersito	330	547	60
Acquavena	406	501	10	Torre Orsaia	295	1 669	84
Rofrano	450	1 662	267	Valle dell' Angelo	615	711	—
Rutino	371	1 092	208	Vallo della Lucania	—	4 328	970
Sacco	600	1 652	5	Vallo della Lucania....	380	2 765	607
Salento	470	968	29	Angellara	420	578	62
San Giovanni a Piro	—	2 522	176	Massa	465	513	150
San Giovanni a Piro	450	1 620	176	Pattano	160	472	151
Bosco	390	367	—	Circondario di Vallo della Lucania		83 449	14 641
Scario	10	535	—	Provincia di Salerno		487 717	96 596
San Mauro Cilento	—	957	79	Campania		2966125	580 516
San Mauro Cilento....	480	477	21				
Casal Sottano.....	470	480	58				



TAVOLA III.

Convivenze, famiglie presenti e interamente assenti
nei Centri di almeno 15 000 abitanti, nei Comuni capiluoghi di Circondario,
nei Circondari, nelle Provincie e nella Regione.

AVVERTENZE. — Il numero complessivo dei fogli di famiglia raccolti col Censimento, è stato ripartito in questa tavola secondo che i fogli stessi si riferivano a convivenze non familiari (caserme, collegi, ospedali, ricoveri, carceri, ecc.) o a famiglie propriamente dette: fra queste si è tenuto conto separato di quelle interamente assenti.

Per ognuno dei due gruppi (convivenze e famiglie) si dà l'indicazione della popolazione presente in numeri assoluti e relativi.

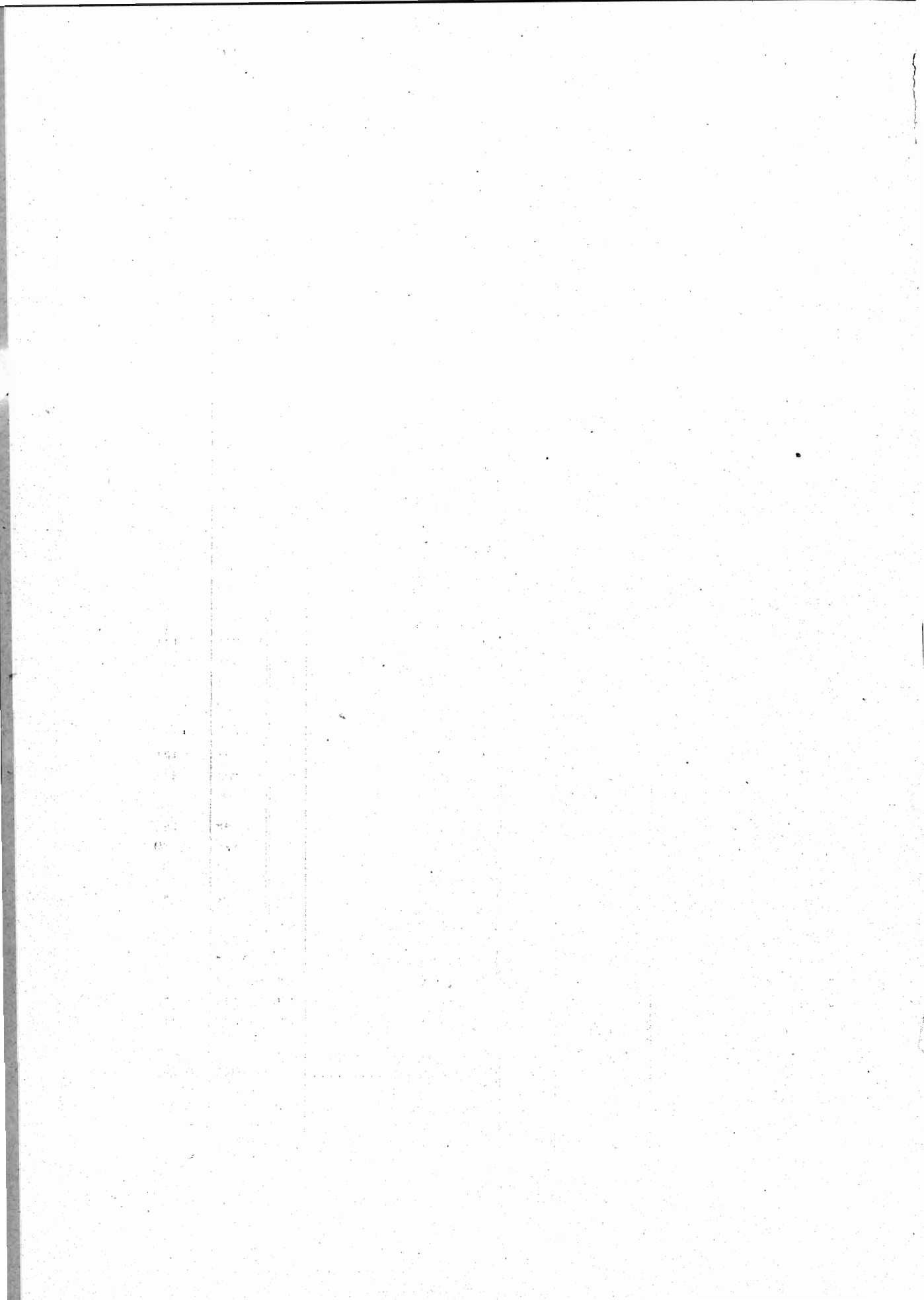
Tali notizie come, in generale, quelle fornite dalle tavole seguenti, vengono riportate separatamente *a)* pei Centri urbani aventi almeno 15.000 abitanti, *b)* pei Comuni capiluoghi di Circondario, *c)* pei Circondari, per le Provincie e per la Regione.

La elaborazione delle notizie per il gruppo *a)*, indipendentemente dal complesso demografico del Comune, è stata fatta per la prima volta in questo Censimento e non trova quindi corrispondenza nei dati pubblicati per i primi cinque Censimenti generali della popolazione italiana.

TAVOLA III.

**Convivenze, famiglie presenti e interamente assenti
nei Centri di almeno 15 000 abitanti, nei Comuni capiluoghi di Circondario,
nei Circondari, nelle Province e nella Regione.**

Numeri assoluti e relativi.

CENTRI COMUNI E CIRCONDARI	Convivenze e Famiglie	Con- vivenze	Famiglie		Popolazione presente		Su 1 000 abitanti furono censiti	
			presenti	intera- mente assenti	delle convivenze	delle famiglie	nelle con- vivenze	nelle famiglie
					abitanti		abitanti	

PROVINCIA DI AVELLINO.

a) Centri di almeno 15 000 abitanti.

Avellino	3 489	13	3 476	—	1 329	15 066	81	919
--------------------	-------	----	-------	---	-------	--------	----	-----

b) Comuni capiluoghi di Circondario.

Ariano di Puglia	4 605	10	4 595	—	293	20 181	14	986
Avellino	5 150	16	5 134	—	1 407	24 188	55	945
Sant'Angelo de' Lom- bardi	1 225	8	1 217	—	195	5 488	34	966

c) Circondari e Provincia.

Ariano di Puglia	25 092	35	24 848	209	469	100 135	5	995
Avellino	42 722	78	42 341	303	2 286	181 972	12	988
Sant'Angelo de' Lom- bardi	29 357	46	28 710	601	603	117 920	5	995
Provincia di Avellino . . .	97 171	159	95 899	1 113	3 358	400 027	8	992

PROVINCIA DI BENEVENTO.

a) Centri di almeno 15 000 abitanti.

Benevento	4 351	30	4 321	—	1 970	18 459	96	904
---------------------	-------	----	-------	---	-------	--------	----	-----

b) Comuni capiluoghi di Circondario.

Benevento	5 666	31	5 635	—	1 984	25 526	72	928
Cerreto Sannita	1 018	5	1 013	—	157	4 521	34	966
San Bartolomeo in Gal- do	2 295	6	2 286	3	60	9 074	7	993

c) Circondari e Provincia.

Benevento	27 606	73	27 475	58	2 424	121 092	20	980
Cerreto Sannita	18 233	35	18 113	85	475	82 902	6	994
San Bartolomeo in Gal- do	14 164	20	14 060	84	144	60 134	2	998
Provincia di Benevento . .	60 003	128	59 648	227	3 043	264 128	11	989

Segue: TAVOLA III.

**Convivenze, famiglie presenti e interamente assenti
nei Centri di almeno 15 000 abitanti, nei Comuni capiluoghi di Circondario,
nei Circondari, nelle Provincie e nella Regione.**

Numeri assoluti e relativi.

CENTRI COMUNI E CIRCONDARI	Convivenze e famiglie	Con- vivenze	Famiglie		Popolazione presente		Su 1 000 abitanti furono censiti	
			presenti	intera- mente assenti	delle convivenze	delle famiglie	nelle con- vivenze	nelle famiglie
					abitanti		abitanti	

PROVINCIA DI CASERTA.

a) Centri di almeno 15 000 abitanti.

Acerra	4 223	4	4 217	2	82	15 905	5	995
Aversa	5 121	26	5 095	—	2 789	19 903	123	877
Caserta	4 620	23	4 597	—	3 692	17 945	171	829
Maddaloni	4 218	14	4 204	—	1 722	17 455	90	910
Santa Maria Capua Ve- tere	4 630	16	4 611	3	1 259	19 332	61	939

b) Comuni capiluoghi di Circondario.

Caserta	8 077	31	8 046	—	5 333	29 839	152	848
Gaeta	993	28	963	2	2 628	3 958	399	601
Nola	3 779	13	3 766	—	802	14 960	51	949
Piedimonte d'Alife	1 434	12	1 420	2	220	5 469	39	961
Sora	3 674	8	3 666	—	182	17 430	10	990

c) Circondari e Provincia.

Caserta	78 520	193	78 139	188	15 010	316 015	45	955
Gaeta	39 914	95	39 222	597	3 681	163 496	22	978
Nola	26 948	39	26 876	33	1 198	105 910	11	989
Piedimonte d'Alife	11 746	33	11 546	167	492	46 363	11	989
Sora	36 910	77	35 828	1 005	4 477	166 490	26	974
Provincia di Caserta	194 038	437	191 611	1 990	24 858	798 274	30	970

PROVINCIA DI NAPOLI.

a) Centri di almeno 15 000 abitanti.

Afragola	5 489	6	5 483	—	100	22 918	4	996
Castellamare di Stabia	6 958	25	6 933	—	680	27 660	24	976
Frattamaggiore	3 701	6	3 695	—	118	15 096	8	992
Giugliano in Campania	4 071	5	4 066	—	88	16 573	5	995
Napoli	158 801	646	158 136	19	29 159	728 092	39	961
Portici	4 781	15	4 765	1	669	20 630	31	969
Pozzuoli	4 226	9	4 217	—	598	18 998	31	969
Resina	4 822	5	4 816	1	36	19 839	2	998
San Giovanni a Teduccio	4 652	6	4 646	—	123	20 622	6	994
Secondigliano	3 871	8	3 833	—	114	17 360	7	993
Torre Annunziata	7 433	17	7 410	6	484	31 205	15	985
Torre del Greco	8 241	8	8 225	8	140	33 775	4	996

Segue: TAVOLA III.

**Convivenze, famiglie presenti e interamente assenti
nei Centri di almeno 15 000 abitanti, nei Comuni capiluoghi di Circondario,
nei Circondari, nelle Provincie e nella Regione.**

Numeri assoluti e relativi.

CENTRI COMUNI E CIRCONDARI	Convivenze e famiglie	Con- vivenze	Famiglie		Popolazione presente		Su 1 000 abitanti furono censiti	
			presenti	intera- mente assenti	delle	delle	nelle	nelle
					convivenze	famiglie	convivenze	famiglie
					abitanti		abitanti	

b) Comuni capiluoghi di Circondario.

Casoria	3 667	15	3 652	—	379	15 630	24	976
Castellamare di Stabia .	9 402	30	9 372	—	1 080	38 108	28	972
Napoli	162 343	654	161 670	19	29 730	742 675	38	962
Pozzuoli	5 017	17	5 000	—	1 353	22 742	56	944

c) Circondari e Provincia.

Casoria	46 168	67	46 090	11	1 344	191 450	7	993
Castellamare di Stabia .	51 669	158	51 159	352	3 566	213 056	16	984
Napoli	204 260	722	203 495	43	31 472	921 016	33	967
Pozzuoli	23 640	64	23 539	37	2 646	104 090	25	975
Provincia di Napoli . . .	325 737	1 011	324 283	443	39 028	1 429 612	27	973

PROVINCIA DI SALERNO.

a) Centri di almeno 15 000 abitanti.

Salerno	7 870	83	7 560	227	3 126	30 999	92	908
-------------------	-------	----	-------	-----	-------	--------	----	-----

b) Comuni capiluoghi di Circondario.

Campagna	2 099	9	2 090	—	86	9 573	9	991
Sala Consilina	1 310	5	1 305	—	108	6 035	18	982
Salerno	12 036	84	11 670	282	3 135	48 845	60	940
Vallo della Lucania . . .	1 164	7	1 157	—	284	5 014	54	946

c) Circondari e Provincia.

Campagna	23 690	51	23 256	383	518	98 593	5	995
Sala Consilina	17 157	46	16 967	144	533	72 571	7	993
Salerno	72 937	226	72 357	354	7 833	306 175	25	975
Vallo della Lucania . . .	22 131	55	21 772	304	651	97 439	7	993
Provincia di Salerno . . .	135 915	378	134 352	1 185	9 535	574 778	16	984
Campania	812 864	2 113	805 793	4 958	79 822	3 466 819	23	977

TAVOLA IV.

**Convivenze classificate secondo la loro specie
nei Centri di almeno 15 000 abitanti, nei Comuni capiluoghi di Circondario,
nei Circondari, nelle Provincie e nella Regione.**

CENTRI COMUNI E CIRCONDARI	Convivenze in complesso	Alberghi, locande e pensioni	Camerate di opera e di giornalieri di carnagna, in barche e navi mercantili	Istituti di educazione (collegi, convitti, orfanotrofi, seminari)	Istituti di assistenza (ospizi, ricoveri di mendicizia, brefotrofi)	Istituti di cura (ospedali, manicomi, case di cura)	Conventi	Caserme militari, corpi di guardia e R. Navi	Carceri, case di pena, riformatori	di altra specie
-------------------------------	----------------------------	---------------------------------	--	---	---	---	----------	--	---------------------------------------	-----------------

PROVINCIA DI AVELLINO.

a) Centri di almeno 15 000 abitanti.

Avellino	13	1	—	5	1	2	—	3	1	—
--------------------	----	---	---	---	---	---	---	---	---	---

b) Comuni capiluoghi di Circondario.

Ariano di Puglia	10	1	2	3	1	—	—	2	1	—
Avellino	16	1	—	7	1	2	1	3	1	—
Sant'Angelo de' Lom- bardi	8	1	1	1	1	—	1	2	1	—

c) Circondari e Provincia.

Ariano di Puglia	35	1	2	6	5	1	2	15	3	—
Avellino	78	3	5	15	4	5	18	26	2	—
Sant'Angelo de' Lom- bardi	46	3	3	4	4	1	9	19	3	—
Provincia di Avellino	159	7	10	25	13	7	29	60	8	—

PROVINCIA DI BENEVENTO.

a) Centri di almeno 15 000 abitanti.

Benevento	30	4	1	11	3	3	3	4	1	—
---------------------	----	---	---	----	---	---	---	---	---	---

b) Comuni capiluoghi di Circondario.

Benevento	31	4	2	11	3	3	3	4	1	—
Cerreto Sannita	5	1	—	2	—	—	—	1	1	—
San Bartolomeo in Gal- do	6	1	1	—	—	1	1	1	1	—

c) Circondari e Provincia.

Benevento	73	4	6	16	4	3	12	25	3	—
Cerreto Sannita	35	2	4	6	1	1	9	11	1	—
San Bartolomeo in Gal- do	20	1	2	—	1	1	3	10	2	—
Provincia di Benevento	128	7	12	22	6	5	24	46	6	—

Segue : TAVOLA IV.

**Convivenze classificate secondo la loro specie
nei Centri di almeno 15 000 abitanti, nei Comuni capiluoghi di Circondario,
nei Circondari, nelle Provincie e nella Regione.**

CENTRI COMUNI E CIRCONDARI	Convivenze in complesso	Alberghi, locande e pensioni	Camerate di operai e di giornalisti di campagna, in barche e navi mercantili	Istituti di educazione (collegi, convitti, orfanotrofi, seminari)	Istituti di assistenza (ospizi, ricoveri di mendicizia, brefotrofi)	Istituti di cura (ospedali, manicomi, case di cura)	Conventi	Caserme militari, corpi di guardia e R. Navi	Carceri, case di pena, riformatori	di altra specie

PROVINCIA DI CASERTA.

a) Centri di almeno 15 000 abitanti.

Acerra	4	—	1	1	1	—	—	1	—	—
Aversa	26	2	—	3	6	3	5	5	2	—
Caserta	23	2	—	4	1	3	2	10	1	—
Maddaloni	14	2	—	1	2	1	1	7	—	—
Santa Maria Capua Ve- tere	16	—	—	3	5	—	3	3	2	—

b) Comuni capiluoghi di Circondario.

Caserta	31	2	—	6	1	3	4	13	2	—
Gaeta	28	5	—	1	—	4	1	12	4	1
Nola	13	1	2	2	—	1	2	3	1	1
Piedimonte d'Alife	12	1	2	3	—	—	3	1	1	1
Sora	8	1	—	1	1	1	2	1	1	—

c) Circondari e Provincia.

Caserta	193	8	15	29	28	12	35	54	12	—
Gaeta	95	6	9	6	2	5	17	41	7	2
Nola	39	1	3	5	4	1	8	14	2	1
Piedimonte d'Alife	33	1	7	7	2	1	4	8	1	2
Sora	77	5	5	10	4	3	19	27	3	1
Provincia di Caserta	437	21	39	57	40	22	83	144	25	6

PROVINCIA DI NAPOLI.

a) Centri di almeno 15 000 abitanti.

Afragola	6	1	—	2	—	1	1	1	—	—
Castellamare di Stabia	25	1	8	2	3	1	3	5	2	—
Frattamaggiore	6	1	—	2	1	—	—	1	1	—
Giugliano in Campania	5	—	—	2	1	—	1	1	—	—
Napoli	646	221	93	51	43	35	92	78	6	27
Portici	15	1	—	2	3	1	4	3	1	—
Pozzuoli	9	1	1	—	2	—	2	2	1	—
Resina	5	1	—	—	—	—	4	—	—	—
San Giovanni a Teduccio	6	1	—	—	—	—	2	3	—	—
Secondigliano	8	1	—	4	—	—	—	3	—	—
Torre Annunziata	17	1	3	—	3	—	2	5	1	—
Torre del Greco	8	1	1	—	—	—	3	2	1	—

Segue: TAVOLA IV.

**Convivenze classificate secondo la loro specie
nei Centri di almeno 15 000 abitanti, nei Comuni capiluoghi di Circondario,
nei Circondari, nelle Provincie e nella Regione.**

CENTRI COMUNI E CIRCONDARI	Convivenze in complesso	Alberghi, locande e pensioni	Camerate di operai e di giornalisti di campagna, in barche e navi mercantili	Istituti di educazione (collegi, convitti, orfanotrofi, seminari)	Istituti di assistenza (ospizi, ricoveri di mendicizia, brefotrofi)	Istituti di cura (ospedali, manicomii, case di cura)	Conventi	Caserme militari, corpi di guardia e R. Navi	Carceri, case di pena, riformatori	di altra specie
-------------------------------	----------------------------	---------------------------------	---	---	---	--	----------	--	---------------------------------------	-----------------

b) Comuni capiluoghi di Circondario.

Casoria	15	1	1	2	3	1	4	2	1	—
Castellamare di Stabia	30	1	8	6	3	2	3	5	2	—
Napoli	654	222	95	53	43	36	92	80	6	27
Pozzuoli	17	1	4	—	2	—	3	5	2	—

c) Circondari e Provincia.

Casoria	67	4	3	15	9	2	17	14	3	—
Castellamare di Stabia	158	25	15	21	15	4	32	36	8	2
Napoli	722	227	98	59	47	41	116	97	10	27
Pozzuoli	64	2	7	4	5	2	7	32	5	—
Provincia di Napoli	1 011	258	123	99	76	49	172	179	26	29

PROVINCIA DI SALERNO.

a) Centri di almeno 15 000 abitanti.

Salerno	83	19	4	24	7	2	8	10	2	7
-------------------	----	----	---	----	---	---	---	----	---	---

b) Comuni capiluoghi di Circondario.

Campagna	9	1	—	—	2	—	—	5	1	—
Sala Consilina	5	1	—	1	—	—	—	2	1	—
Salerno	84	19	4	24	7	2	8	11	2	7
Vallo della Lucania	7	1	—	2	—	—	1	2	1	—

c) Circondari e Provincia.

Campagna	51	2	9	4	3	1	3	24	5	—
Sala Consilina	46	5	4	3	2	1	9	21	1	—
Salerno	226	30	12	39	20	11	47	53	7	7
Vallo della Lucania	55	3	16	3	1	1	4	26	1	—
Provincia di Salerno	378	40	41	49	26	14	63	124	14	7
Campania	2 113	333	225	252	161	97	371	553	79	42

TAVOLA V.

**Convivenze classificate secondo la loro spe
nei Comuni capiluoghi di Circondario, nei**

CONVIVENZE	PROVINCIA DI											
	COMUNI CAPILUOGHI DI CIRCONDARIO									CIR		
	ARIANO DI PUGLIA			AVELLINO			SANT'ANGELO DE' LOMBARDI			ARIANO DI PUGLIA		
	Tot.	M.	F.	Tot.	M.	F.	Tot.	M.	F.	Tot.	M.	F.
Alberghi, locande e pensioni.	3	3	—	7	7	—	11	9	2	4	4	—
Personale direttivo e di servizio	1	1	—	3	3	—	3	1	2	2	2	—
Conviventi	2	2	—	4	4	—	8	8	—	2	2	—
Camerate di operai e di giornalisti di campagna, in barche e navi mercantili	14	14	—	—	—	—	4	4	—	14	14	—
Istituti di educazione (collegi, convitti, orfanotrofi, seminari)	135	24	111	515	244	271	22	22	—	159	27	132
Personale direttivo e di servizio	43	4	39	65	8	57	4	4	—	47	5	42
Conviventi	92	20	72	450	236	214	18	18	—	112	22	90
Istituti di assistenza (ospizi, ricoveri di mendicizia, brefotrofi)	15	9	6	46	—	46	43	5	38	68	18	50
Personale direttivo e di servizio	3	1	2	13	—	13	7	—	7	8	3	5
Conviventi	12	8	4	33	—	33	36	5	31	60	15	45
Istituti di cura (ospedali, manicomi, case di cura).....	—	—	—	74	31	43	—	—	—	14	14	—
Personale direttivo e di servizio	—	—	—	19	2	17	—	—	—	1	1	—
Conviventi	—	—	—	55	29	26	—	—	—	13	13	—
Conventi	—	—	—	6	6	—	23	23	—	10	8	2
Personale direttivo e di servizio	—	—	—	1	1	—	2	2	—	2	1	1
Conviventi	—	—	—	5	5	—	21	21	—	8	7	1
Caserme militari, corpi di guardia e R. Navi	38	38	—	183	183	—	37	37	—	108	108	—
Carceri, case di pena, riformatori	88	82	6	576	549	27	55	55	—	92	86	6
Personale direttivo e di servizio	6	6	—	19	19	—	3	3	—	7	7	—
Conviventi	82	76	6	557	530	27	52	52	—	85	79	6
Di altra specie	—	—	—	—	—	—	—	—	—	—	—	—
In complesso	293	170	123	1407	1020	387	195	155	40	469	279	190
Personale direttivo e di servizio	53	12	41	120	33	87	19	10	9	67	19	48
Conviventi	240	158	82	1287	987	300	176	145	31	402	260	142

**cie e il sesso e la qualità dei componenti
Circondari, nelle Province e nella Regione.**

A V E L L I N O						P R O V I N C I A D I B E N E V E N T O														
C O N D A R I						T O T A L E			C O M U N I C A P I L U O G H I D I C I R C O N D A R I O									C I R C O N D A R I		
A V E L L I N O			S A N T ' A N G E L O D E ' L O M B A R D I						B E N E V E N T O			C E R R E T O S A N N I T A			S A N B A R T O L O M E O I N G A L D O			B E N E V E N T O		
Tot.	M.	F.	Tot.	M.	F.	Tot.	M.	F.	Tot.	M.	F.	Tot.	M.	F.	Tot.	M.	F.	Tot.	M.	F.
22	22	—	21	11	10	47	37	10	51	39	12	3	3	—	2	2	—	51	39	12
5	5	—	6	1	5	13	8	5	6	3	3	1	1	—	1	1	—	6	3	3
17	17	—	15	10	5	34	29	5	45	36	9	2	2	—	1	1	—	45	36	9
38	34	4	16	12	4	68	60	8	28	28	—	—	—	—	20	—	20	73	66	7
861	445	416	187	161	26	1207	633	574	841	402	439	132	96	36	—	—	—	981	444	537
122	26	96	18	9	9	187	40	147	127	49	78	18	7	11	—	—	—	196	67	129
739	419	326	169	152	17	1020	593	427	714	353	361	114	89	25	—	—	—	785	377	408
144	33	111	73	27	46	285	78	207	136	61	75	—	—	—	—	—	—	141	61	80
27	2	25	12	5	7	47	10	37	25	10	15	—	—	—	—	—	—	25	10	15
117	31	86	61	22	39	238	68	170	111	51	60	—	—	—	—	—	—	116	51	65
106	48	58	19	3	16	139	65	74	68	25	43	—	—	—	12	7	5	68	25	43
28	4	24	7	1	6	36	6	30	16	4	12	—	—	—	2	1	1	16	4	12
78	44	34	12	2	10	103	59	44	52	21	31	—	—	—	10	6	4	52	21	31
210	80	130	90	51	39	310	139	171	179	43	136	—	—	—	4	4	—	238	80	158
19	12	7	8	3	5	29	16	13	16	2	14	—	—	—	1	1	—	23	7	16
191	68	123	82	48	34	281	123	158	163	41	122	—	—	—	3	3	—	215	73	142
324	324	—	129	129	—	561	561	—	513	513	—	20	20	—	19	19	—	677	677	—
581	554	27	68	67	1	741	707	34	168	155	13	2	2	—	3	3	—	195	181	14
21	21	—	5	5	—	33	33	—	7	7	—	1	1	—	1	1	—	9	9	—
560	533	27	63	62	1	708	674	34	161	148	13	1	1	—	2	2	—	186	172	14
—	—	—	—	—	—	—	—	—	—	—	—	—	—	—	—	—	—	—	—	—
2286	1540	746	603	461	142	3358	2280	1078	1984	1266	718	157	121	36	60	35	25	2424	1573	851
222	70	152	56	24	32	345	113	232	197	75	122	20	9	11	5	4	1	275	100	175
2064	1470	594	547	437	110	3013	2167	846	1787	1101	596	137	112	25	55	31	24	2149	1473	676

Segue : TAVOLA V.

**Convivenze classificate secondo la loro spe
nei Comuni capiluoghi di Circondario, nei**

CONVIVENZE	Segue: PROVINCIA DI BENEVENTO											
	Segue: CIRCONDARI						TOTALE			CASERTA		
	CERRETO SANNITA			SAN BARTOLOMEO IN GALDO								
	Tot.	M.	F.	Tot.	M.	F.	Tot.	M.	F.	Tot.	M.	F.
Alberghi, locande e pensioni.	19	16	3	4	4	—	74	59	15	56	43	13
Personale direttivo e di servizio	6	4	2	2	2	—	14	9	5	12	4	8
Conviventi	13	12	1	2	2	—	60	50	10	44	39	5
Camerate di operai e di giornalieri di campagna, in barche e navi mercantili.....	30	25	5	25	5	20	128	96	32	—	—	—
Istituti di educazione (collegi, convitti, orfanotrofi, seminari)	226	154	72	—	—	—	1207	598	609	403	185	218
Personale direttivo e di servizio	37	13	24	—	—	—	233	80	153	50	12	38
Conviventi	189	141	48	—	—	—	974	518	456	353	173	180
Istituti di assistenza (ospizi, ricoveri di mendicizia, brefotrofi)	25	16	9	4	—	4	170	77	93	61	56	5
Personale direttivo e di servizio	1	1	—	1	—	1	27	11	16	11	6	5
Conviventi	24	15	9	3	—	3	143	66	77	50	50	—
Istituti di cura (ospedali, manicomi, case di cura).....	11	4	7	12	7	5	91	36	55	418	379	39
Personale direttivo e di servizio	2	1	1	2	1	1	20	6	14	42	20	22
Conviventi	9	3	6	10	6	4	71	30	41	376	359	17
Conventi	83	32	51	11	7	4	332	119	213	389	367	22
Personale direttivo e di servizio	12	8	4	4	2	2	39	17	22	39	37	2
Conviventi	71	24	47	7	5	2	293	102	191	350	330	20
Caserme militari, corpi di guardia e R. Navi	77	77	—	77	77	—	831	831	—	3750	3750	—
Carceri, case di pena, riformatori	4	4	—	11	9	2	210	194	16	256	251	5
Personale direttivo e di servizio	2	2	—	3	3	—	14	14	—	37	37	—
Conviventi	2	2	—	8	6	2	196	180	16	219	214	5
Di altra specie	—	—	—	—	—	—	—	—	—	—	—	—
In complesso	475	328	147	144	109	35	3043	2010	1033	5333	5031	302
Personale direttivo e di servizio	60	29	31	12	8	4	347	137	210	191	116	75
Conviventi	415	299	116	132	101	31	2696	1873	823	5142	4915	227

**cie e il sesso e la qualità dei componenti
Circondari, nelle Province e nella Regione.**

P R O V I N C I A D I C A S E R T A

COMUNI CAPILUOGHI DI CIRCONDARIO												CIRCONDARI								
GAETA			NOLA			PIEDIMONTE D'ALIFE			SORA			CASERTA			GAETA			NOLA		
Tot.	M.	F.	Tot.	M.	F.	Tot.	M.	F.	Tot.	M.	F.	Tot.	M.	F.	Tot.	M.	F.	Tot.	M.	F.
37	32	5	15	14	1	3	3	—	7	7	—	106	69	37	45	38	7	17	16	1
6	4	2	3	2	1	1	1	—	2	2	—	22	6	16	7	5	2	4	3	1
31	28	3	12	12	—	2	2	—	5	5	—	84	63	21	38	33	5	13	13	—
—	—	—	42	42	—	30	26	4	—	—	—	120	118	2	94	94	—	68	68	—
41	41	—	207	197	10	137	91	46	49	49	—	2188	1470	718	160	125	35	230	260	20
5	5	—	21	11	10	15	6	9	3	3	—	226	119	107	26	16	10	45	35	10
36	36	—	186	186	—	122	85	37	46	46	—	1962	1351	611	134	109	25	235	225	10
—	—	—	—	—	—	—	—	—	37	—	37	906	219	687	48	3	45	157	70	87
—	—	—	—	—	—	—	—	—	10	—	10	115	10	105	9	—	9	25	1	24
—	—	—	—	—	—	—	—	—	27	—	27	791	209	582	39	3	36	132	69	63
107	52	55	17	6	11	—	—	—	23	10	13	1523	1039	484	113	53	60	17	6	11
14	5	9	6	1	5	—	—	—	4	2	2	105	54	51	18	5	13	6	1	5
93	47	46	11	5	6	—	—	—	19	8	11	1418	985	433	95	48	47	11	5	6
14	—	14	20	—	20	23	15	8	26	14	12	744	469	275	115	39	76	69	11	58
1	—	1	3	—	3	4	3	1	5	4	1	81	49	32	16	3	13	11	2	9
13	—	13	17	—	17	19	12	7	21	10	11	663	420	243	99	36	63	58	9	49
1051	1051	—	488	488	—	16	16	—	26	26	—	7929	7929	—	1648	1648	—	559	559	—
1371	1371	—	6	6	—	2	2	—	14	13	1	1494	1435	59	1427	1426	1	24	23	1
231	231	—	2	2	—	1	1	—	2	2	—	175	175	—	232	232	—	4	4	—
1140	1140	—	4	4	—	1	1	—	12	11	1	1319	1260	59	1195	1194	1	20	19	1
7	—	7	7	—	7	9	9	—	—	—	—	—	—	—	31	20	11	7	—	7
2628	2547	81	802	753	49	220	162	58	132	119	63	15010	12743	2262	3681	3446	235	1198	1013	135
257	245	12	35	16	19	21	11	10	26	13	13	724	413	311	308	261	47	95	46	49
2371	2302	69	767	737	30	199	151	48	156	106	50	14286	12335	1951	3373	3185	188	1103	967	136

Segue: TAVOLA V.

**Convivenze classificate secondo la loro spe
nei Comuni capiluoghi di Circondario, nei**

CONVIVENZE	Segue: PROVINCIA DI CASERTA									COMUNI CAPILUOGHI					
	Segue: CIRCONDARI						TOTALE			CASORIA			CASTELLAMARE DI STABIA		
	PIEDIMONTE D'ALIFE			SORA											
	Tot.	M.	F.	Tot.	M.	F.	Tot.	M.	F.	Tot.	M.	F.	Tot.	M.	F.
Alberghi, locande e pensioni...	11	11	—	37	30	7	216	164	52	17	—	17	14	12	2
Personale direttivo e di servizio	2	2	—	9	5	4	44	21	23	2	—	2	5	3	2
Conviventi	9	9	—	28	25	3	172	143	29	15	—	15	9	9	—
Camerate di operai e di giornalisti di campagna, in barcche e navi mercantili	167	163	4	63	59	4	512	502	10	6	6	—	80	80	—
Istituti di educazione (collegi, convitti, orfanotrofi, seminari)	195	108	87	403	215	188	3226	2178	1048	95	25	70	535	306	229
Personale direttivo e di servizio	24	8	16	68	14	54	389	192	197	35	3	32	74	30	44
Conviventi	171	100	71	335	201	134	2837	1986	851	60	22	38	461	276	185
Istituti di assistenza (ospizi, ricoveri di mendicanti, brefotrofi)	22	—	22	161	58	103	1294	350	944	29	13	16	166	29	137
Personale direttivo e di servizio	4	—	4	34	1	33	187	12	175	4	2	2	42	1	41
Conviventi	18	—	18	127	57	70	1107	338	769	25	11	14	124	28	96
Istituti di cura (ospedali, manicomii, case di cura)	5	5	—	38	13	25	1696	1116	580	4	—	4	32	12	20
Personale direttivo e di servizio	1	1	—	6	2	4	136	63	73	1	—	1	13	2	11
Conviventi	4	4	—	32	11	21	1560	1053	507	3	—	3	19	10	9
Conventi	23	15	8	402	305	97	1353	839	514	144	6	138	26	—	26
Personale direttivo e di servizio	4	3	1	56	50	6	168	107	61	23	1	22	7	—	7
Conviventi	19	12	7	346	255	91	1185	732	453	121	5	116	19	—	19
Caserme militari, corpi di guardia e R. Navi	52	52	—	3213	3213	—	13401	13401	—	57	57	—	201	201	—
Carceri, case di pena, riformatori	8	8	—	167	137	20	3110	3029	81	27	25	2	26	21	5
Personale direttivo e di servizio	3	3	—	22	22	—	436	436	—	5	5	—	3	3	—
Conviventi	5	5	—	135	115	20	2674	2593	81	22	20	2	23	18	5
Di altra specie	9	9	—	3	3	—	50	32	18	—	—	—	—	—	—
In complesso	492	371	121	4477	4033	444	24858	21611	3247	379	132	247	1080	661	419
Personale direttivo e di servizio	38	17	21	195	94	101	1360	831	529	70	11	59	144	39	105
Conviventi	454	354	100	4282	3939	343	23498	20780	2718	309	121	188	936	622	314

**cie e il sesso e la qualità dei componenti
Circondari, nelle Province e nella Regione.**

P R O V I N C I A D I N A P O L I

DI CIRCONDARIO						CIRCONDARI												TOTALE		
NAPOLI			POZZUOLI			CASORIA			CASTELLAMARE DI STABIA			NAPOLI			POZZUOLI			Tot.	M.	F.
Tot.	M.	F.	Tot.	M.	F.	Tot.	M.	F.	Tot.	M.	F.	Tot.	M.	F.	Tot.	M.	F.			
3775	2525	1250	8	6	2	51	30	21	348	197	151	3829	2553	1276	13	11	2	4241	2791	1450
767	482	285	2	1	1	9	4	5	88	50	38	782	486	296	3	2	1	882	542	340
3008	2043	965	6	5	1	42	26	16	260	147	113	3047	2067	980	10	9	1	3359	2249	1110
1970	1882	88	14	14	—	45	45	—	149	149	—	2003	1915	88	37	29	8	2234	2138	96
2859	1237	1622	—	—	—	438	161	277	1345	437	908	3106	1310	1796	80	35	45	4969	1943	3026
746	194	552	—	—	—	116	40	76	270	81	189	811	208	603	21	8	13	1218	337	881
2113	1043	1070	—	—	—	322	121	201	1075	356	719	2295	1102	1193	59	27	32	3751	1606	2145
4137	1168	2969	95	36	59	199	41	158	378	73	305	4376	1207	3169	146	40	106	5099	1361	3738
360	22	338	11	4	7	23	7	16	86	2	84	380	23	357	17	6	11	506	38	468
3777	1146	2631	84	32	52	176	34	142	292	71	221	3996	1184	2812	129	34	95	4593	1323	3270
3384	1266	2118	—	—	—	15	6	9	228	179	49	3777	1517	2260	13	6	7	4033	1708	2325
387	147	240	—	—	—	3	1	2	27	10	17	429	160	269	3	2	1	462	173	289
2997	1119	1878	—	—	—	12	5	7	201	169	32	3348	1357	1991	10	4	6	3571	1535	2036
2039	780	1259	18	11	7	300	33	267	336	16	320	2430	814	1616	49	30	19	3115	893	2222
203	64	139	4	2	2	51	8	43	69	3	66	245	72	173	8	5	3	373	88	285
1836	716	1120	14	9	5	249	25	224	267	13	254	2185	742	1443	41	25	16	2742	805	1937
10550	10550	—	229	229	—	251	251	—	669	669	—	10772	10772	—	651	651	—	12343	12343	—
811	778	33	989	989	—	45	43	2	101	89	12	974	940	34	1657	1657	—	2777	2729	48
79	73	—	75	75	—	8	8	—	9	9	—	91	91	—	142	142	—	250	250	—
732	699	33	914	914	—	37	35	2	92	80	12	883	849	34	1515	1515	—	2527	2479	48
205	16	189	—	—	—	—	—	—	12	8	4	205	16	189	—	—	—	217	24	193
29730	20202	9528	1353	1285	68	1344	610	734	3566	1817	1749	31472	21044	10428	2646	2459	187	39028	25930	13098
2542	988	1554	92	82	10	210	68	142	549	155	394	2738	1040	1698	194	165	29	3691	1428	2263
27188	19214	7974	1261	1203	58	1134	542	592	3017	1662	1355	28734	20004	8730	2452	2294	158	35337	24502	10835

Segue: TAVOLA V.

**Convivenze classificate secondo la loro spe
nei Comuni capiluoghi di Circondario, nei**

CONVIVENZE	P R O V I N C I A											
	C O M U N I C A P I L U O G H I D I C I R C O N D A R I O											
	C A M P A G N A			S A L A C O N S I L I N A			S A L E R N O			V A L L O D E L L A L U C A N I A		
	Tot.	M.	F.	Tot.	M.	F.	Tot.	M.	F.	Tot.	M.	F.
Alberghi, locande e pensioni...	3	3	—	9	9	—	181	112	69	21	20	1
Personale direttivo e di servizio	1	1	—	3	3	—	27	16	11	5	4	1
Conviventi	2	2	—	6	6	—	154	96	58	16	16	—
Camerate di operai e di giornalieri di campagna, in barche e navi mercantili	—	—	—	—	—	—	24	24	—	—	—	—
Istituti di educazione (collegi, convitti, orfanotrofi, seminari)	—	—	—	44	44	—	1049	841	208	191	191	—
Personale direttivo e di servizio	—	—	—	6	6	—	146	102	44	27	27	—
Conviventi	—	—	—	38	38	—	903	739	164	164	164	—
Istituti di assistenza (ospizi, ricoveri di mendicanti, brefotrofi)	25	—	25	—	—	—	429	257	172	—	—	—
Personale direttivo e di servizio	5	—	5	—	—	—	84	41	43	—	—	—
Conviventi	20	—	20	—	—	—	345	216	129	—	—	—
Istituti di cura (ospedali, manicomi, case di cura)	—	—	—	—	—	—	59	13	46	—	—	—
Personale direttivo e di servizio	—	—	—	—	—	—	10	3	7	—	—	—
Conviventi	—	—	—	—	—	—	49	10	39	—	—	—
Conventi	—	—	—	—	—	—	117	16	101	4	—	4
Personale direttivo e di servizio	—	—	—	—	—	—	12	2	10	1	—	1
Conviventi	—	—	—	—	—	—	105	14	91	3	—	3
Caserme militari, corpi di guardia e R. Navi	55	55	—	38	38	—	795	795	—	64	64	—
Carceri, case di pena, riformatori	3	3	—	17	15	2	460	416	44	4	4	—
Personale direttivo e di servizio	1	1	—	2	2	—	24	24	—	1	1	—
Conviventi	2	2	—	15	13	2	436	392	44	3	3	—
Di altra specie	—	—	—	—	—	—	21	3	18	—	—	—
In complesso	86	61	25	108	106	2	3135	2477	658	284	279	5
Personale direttivo e di servizio	7	2	5	11	11	—	303	188	115	34	32	2
Conviventi	79	59	20	97	95	2	2832	2289	543	250	247	3

cie e il sesso e la qualità dei componenti
Circondari, nelle Province e nella Regione.

DI SALERNO

CIRCONDARI												TOTALE			REGIONE		
CAMPAGNA			SALA CONSILINA			SALERNO			VALLO DELLA LUCANIA								
Tot.	M.	F.	Tot.	M.	F.	Tot.	M.	F.	Tot.	M.	F.	Tot.	M.	F.	Tot.	M.	F.
8	8	—	33	31	2	296	170	126	44	43	1	381	252	129	4959	3303	1656
2	2	—	7	5	2	74	39	35	10	9	1	93	55	38	1046	635	411
6	6	—	26	26	—	222	131	91	34	34	—	288	197	91	3913	2668	1245
128	128	—	96	57	39	171	110	61	158	158	—	553	453	100	3495	3249	246
74	29	45	144	144	—	1672	1378	294	198	194	—	2088	1745	343	12697	7097	5600
20	9	11	19	19	—	249	185	64	29	28	1	317	241	76	2344	890	1454
54	20	34	125	125	—	1423	1193	230	169	166	3	1771	1504	267	10353	6207	4146
47	13	34	15	2	13	1137	501	636	10	4	6	1209	520	689	8057	2386	5671
8	2	6	8	—	8	188	68	120	2	1	1	206	71	135	973	142	331
39	11	28	7	2	5	949	433	516	8	3	5	1003	449	554	7084	2244	4840
5	—	5	17	17	—	1732	933	799	11	5	6	1765	955	810	7724	3880	3844
1	—	1	4	4	—	127	46	81	4	1	3	136	51	85	790	299	491
4	—	4	13	13	—	1605	887	718	7	4	3	1629	904	725	6934	3581	3353
40	21	19	61	11	50	783	171	612	43	4	39	927	207	720	6037	2197	3840
6	3	3	13	2	11	88	29	59	6	1	5	113	35	78	722	263	459
34	18	16	48	9	39	695	142	553	37	3	34	814	172	642	5315	1934	3381
186	186	—	150	150	—	1520	1520	—	183	183	—	2039	2039	—	29175	29175	—
30	29	1	17	15	2	501	456	45	4	4	—	552	504	48	7390	7163	227
6	6	—	2	2	—	26	26	—	1	1	—	35	35	—	768	768	—
24	23	1	15	13	2	475	430	45	3	3	—	517	469	48	6622	6395	227
—	—	—	—	—	—	21	3	18	—	—	—	21	3	18	288	59	229
518	414	104	533	427	106	7833	5242	2591	651	595	56	9535	6678	2857	79822	58509	21313
43	22	21	53	32	21	752	393	359	52	41	11	900	488	412	6643	2997	3646
475	392	83	480	395	85	7081	4849	2232	599	554	45	8635	6190	2445	73179	55512	17667

TAVOLA VI.

**Famiglie secondo il numero dei componenti presenti alla data del Censimento
nei Centri di almeno 15 000 abitanti,
nei Comuni capiluoghi di Circondario, nelle Zone agricole, nelle Province e nella Regione.**

A - Numeri assoluti.

CENTRI COMUNI E ZONE AGRICOLE (a)	Famiglie		Famiglie secondo il numero dei componenti															
	Numero	Componenti	1	2	3	4	5	6	7	8	9	10	11	12	13	14	15	16 e più

PROVINCIA DI AVELLINO.

a) Centri di almeno 15 000 abitanti.

Avellino	3476	15066	320	597	580	516	477	369	247	143	117	38	42	16	8	5	1	—
------------------	------	-------	-----	-----	-----	-----	-----	-----	-----	-----	-----	----	----	----	---	---	---	---

b) Comuni capiluoghi di Circondario.

Ariano di Puglia.	4595	20181	355	953	778	498	647	457	338	243	155	82	39	19	14	7	7	3
Avellino	5134	24188	391	805	781	699	667	556	466	304	216	123	66	30	13	12	2	3
Sant' Angelo de' Lombardi	1217	5488	119	219	161	154	164	139	106	64	43	16	24	2	1	2	1	1

c) Zone agricole e Provincia.

Zona I	14812	58119	1519	3483	2622	2031	1785	1294	905	564	315	137	77	35	21	8	10	2
» II	10542	43915	1112	2134	1677	1519	1261	1013	728	525	294	123	92	28	14	9	3	10
» III	10027	39443	936	2255	1796	1587	1216	889	637	364	165	95	50	18	10	2	3	4
» IV	6424	27457	724	1265	987	818	750	625	499	329	192	113	52	32	21	9	3	5
Regione di Montagna.	41805	168934	4291	9137	7082	5955	5012	3821	2769	1782	966	468	271	113	66	28	19	25
Zona V	16491	70895	1611	3017	2725	2299	2060	1693	1268	814	491	262	125	69	31	17	4	5
» VI	12005	51918	1152	2271	1899	1648	1531	1245	883	615	345	218	81	58	23	23	7	6
» VII	15594	67206	1491	2882	2413	2174	2045	1673	1244	792	465	221	104	43	23	11	11	2
» VIII	10004	41074	1014	2005	1646	1460	1279	1004	725	433	216	118	72	21	8	3	—	—
Regione di Collina . . .	54094	231093	5268	10175	8683	7581	6915	5615	4120	2654	1517	819	382	191	85	54	22	13
Provincia di Avellino . .	95899	400027	9559	19312	15765	13536	11927	9436	6889	4436	2483	1287	653	304	151	82	41	38

PROVINCIA DI BENEVENTO.

a) Centri di almeno 15 000 abitanti.

Benevento	4321	18459	367	775	726	673	602	448	291	214	105	81	18	13	4	2	—	2
-------------------	------	-------	-----	-----	-----	-----	-----	-----	-----	-----	-----	----	----	----	---	---	---	---

b) Comuni capiluoghi di Circondario.

Benevento	5635	25526	392	942	894	856	802	614	441	313	167	118	39	27	15	9	2	4
Cerreto Sannita	1013	4521	125	157	134	146	155	100	69	44	30	23	10	6	5	3	2	4
San Bartolomeo in Galdo	2286	9074	210	509	480	341	255	191	120	55	54	22	24	8	2	6	1	8

(a) Per la denominazione e composizione delle Zone agricole vedasi a pag. X.

Segue : TAVOLA VI.

**Famiglie secondo il numero dei componenti presenti alla data del Censimento
nei Centri di almeno 15 000 abitanti,
nei Comuni capiluoghi di Circondario, nelle Zone agricole, nelle Provincie e nella Regione.**

A - Numeri assoluti.

CENTRI COMUNI E ZONE AGRICOLE	Famiglie		Famiglie secondo il numero dei componenti													16 e più
	Numero	Componenti	1	2	3	4	5	6	7	8	9	10	11	12	13	

c) Zone agricole e Provincia.

Zona IX . . .	5627	25149	419	1018	897	792	735	614	455	321	193	97	47	22	9	5	—	3
» X . . .	8890	39483	811	1539	1378	1250	1223	920	707	468	277	147	68	32	25	18	10	17
» XI . . .	12935	54984	1275	2512	2123	1875	1601	1282	932	551	356	173	97	58	31	27	12	30
Regione di Montagna.	27452	119616	2505	5069	4398	3917	3559	2816	2094	1340	826	417	212	112	65	50	22	50
Zona XII . . .	4151	10843	308	694	634	563	518	479	354	260	164	81	40	28	12	4	5	7
» XIII . . .	12564	55787	894	2306	1974	1845	1751	1374	994	656	351	230	88	44	26	15	5	11
» XIV . . .	4074	20893	294	572	556	559	532	427	350	271	169	99	77	55	36	31	12	34
» XV . . .	11407	48489	971	2119	1981	1745	1462	1142	866	519	300	171	74	23	15	12	4	3
Regione di Collina.	32196	144512	2467	5691	5145	4712	4263	3422	2564	1706	984	581	279	150	89	62	26	55
Provincia di Benevento	59648	264128	4972	10760	9543	8629	7822	6238	4658	3046	1810	998	491	262	154	112	48	105

PROVINCIA DI CASERTA.

a) Centri di almeno 15 000 abitanti.

Acerra	4217	15905	496	922	774	578	562	425	248	120	59	29	9	1	1	—	—	—
Aversa	5095	19903	502	1069	947	808	663	464	316	168	94	39	11	8	2	4	—	—
Caserta	4597	17945	504	1015	802	636	607	423	251	192	101	53	4	5	4	—	—	—
Maddaloni	4204	17455	439	868	777	543	479	377	248	163	102	148	47	9	2	—	1	1
Santa Maria Ca- pua Vetere	4611	19332	475	886	787	620	582	457	312	228	135	80	30	10	7	2	—	—

b) Comuni capiluoghi di Circondario.

Caserta	8946	29839	1120	1852	1440	1061	933	671	420	276	165	80	14	9	5	—	—	—
Gaeta	963	3958	80	182	189	148	137	84	48	53	22	13	6	1	—	—	—	—
Nola	3766	14960	471	730	648	544	464	355	262	135	80	46	17	7	4	3	—	—
Piedimonte d'Alife	1420	5469	187	336	252	173	142	113	93	54	33	20	11	5	1	—	—	—
Sora	3666	17430	232	535	554	526	515	445	337	235	125	86	43	18	8	5	2	—

c) Zone agricole e Provincia.

Zona XVI . . .	9723	42535	934	1698	1512	1447	1256	991	750	521	275	170	81	41	22	13	5	7
» XVII . . .	2975	12932	312	523	458	429	393	271	237	154	93	57	20	11	5	7	3	2
» XVIII . . .	1896	8040	167	365	321	308	226	198	110	95	47	23	13	14	—	3	4	2
Regione di Montagna.	14594	63507	1413	2586	2291	2184	1875	1460	1097	770	415	250	114	66	27	23	12	11
Zona XIX . . .	6812	30651	510	1116	1068	1067	929	786	530	362	220	109	50	32	17	9	3	4
» XX . . .	13787	67576	897	1948	2006	1929	1907	1619	1243	903	536	361	184	110	55	42	17	30
» XXI . . .	9095	39975	778	1570	1501	1306	1235	954	709	482	260	153	78	41	11	8	8	1
» XXII . . .	6961	28085	666	1435	1251	1018	872	710	414	318	172	65	22	12	6	—	—	—
» XXIII . . .	1256	5286	146	243	221	148	147	107	91	76	38	15	12	8	1	1	2	—
» XXIV . . .	17780	70705	2228	3675	2937	2428	2149	1636	1173	779	407	207	100	37	16	5	3	—
Regione di Collina.	55691	242278	5225	9987	8984	7896	7239	5812	4160	2920	1633	910	446	240	106	65	33	35

Segue : TAVOLA VI.

**Famiglie secondo il numero dei componenti presenti alla data del Censimento
nei Centri di almeno 15 000 abitanti,
nei Comuni capiluoghi di Circondario, nelle Zone agricole, nelle Provincie e nella Regione.**

A - Numeri assoluti.

CENTRI COMUNI E ZONE AGRICOLE	Famiglie		Famiglie secondo il numero dei componenti															
	Numero	Componenti	1	2	3	4	5	6	7	8	9	10	11	12	13	14	15	16 e più
Zona XXV	3312	15874	199	455	493	501	486	426	312	192	103	69	23	23	14	6	4	6
» XXVI	8469	40299	616	1286	1294	1188	1099	883	777	543	374	184	118	56	24	11	6	10
» XXVII	16061	61947	1826	3476	2940	2340	1981	1441	936	601	289	123	68	25	13	1	—	1
» XXVIII	7903	30737	1049	1778	1344	1032	848	646	517	310	187	106	46	23	8	7	2	—
» XXIX	75055	301932	7956	14857	13396	10844	9538	7446	4945	3044	1660	886	313	116	35	13	3	3
» XXX	10526	41700	1393	2139	1773	1412	1186	986	737	426	244	131	66	19	10	2	1	1
Regione di Pianura	121326	492489	13039	23991	21240	17317	15138	11828	8224	5116	2857	1499	634	262	104	40	16	21
Provincia di Caserta	191611	798274	19677	36564	32515	27397	24252	19100	13481	8806	4905	2659	1194	568	237	128	61	67

PROVINCIA DI NAPOLI.

a) Centri di almeno 15 000 abitanti.

Afragola	5483	22918	468	1033	929	891	674	600	407	263	129	54	21	6	6	2	—	—
Castellamare di Stabia	6933	27660	604	1513	1329	1066	798	622	442	265	161	84	38	7	4	—	—	—
Frattamaggiore	3695	15096	341	646	706	596	516	367	261	135	69	37	25	2	—	—	—	—
Giugliano in Campania	4066	16573	396	790	742	563	536	430	280	173	85	47	16	2	4	2	—	—
Napoli	158136	728092	9285	23357	24913	24716	24049	20414	13970	8184	4441	2549	1123	566	288	175	56	50
Portici	4765	20630	244	951	876	717	630	511	377	215	126	64	28	17	5	2	1	1
Pozzuoli	4217	18998	222	735	716	605	575	505	392	233	112	65	27	9	7	2	1	1
Resina	4816	19839	270	918	994	852	612	476	274	213	96	38	10	13	7	2	—	1
San Giovanni a Teduccio	4646	20622	197	804	880	730	618	570	382	254	123	52	23	9	3	1	—	—
Secondigliano	3863	17360	228	659	646	596	528	436	336	205	115	75	19	10	10	—	—	—
Torre Annunziata	7410	31205	504	1354	1388	1166	1027	792	571	343	157	78	19	9	1	1	1	—
Torre del Greco	8225	33775	746	1498	1576	1271	1057	868	552	313	174	109	43	10	6	1	—	1

b) Comuni capiluoghi di Circondario.

Casoria	3652	15630	290	605	662	543	516	426	299	164	76	45	14	5	5	1	—	1
Castellamare di Stabia	9372	38108	865	1966	1713	1361	1093	881	652	436	216	120	52	15	5	—	—	—
Napoli	161670	742675	9587	24022	25568	25250	24510	20861	14209	8336	4524	2566	1136	571	288	176	56	50
Pozzuoli	5000	22742	302	855	837	685	670	585	474	290	155	78	43	14	8	2	1	1

c) Zone agricole e Provincia.

Zona XXXI Regione di Montagna	28909	121853	3034	5574	4956	3851	3310	2308	2037	1524	846	515	230	111	39	13	4	7
Zona XXXII	41044	172657	3361	7543	7486	6260	5400	4317	2933	1869	1022	512	191	83	42	18	4	3
» XXXIII	8961	38254	1016	1621	1437	1215	1056	880	762	475	255	162	90	38	11	—	2	1
» XXXIV	176248	808511	10615	26493	23606	27292	26421	22407	15481	9199	4995	2842	1254	633	311	189	59	51
Regione di Collina	226253	1019422	14992	35657	36929	34767	32877	27604	19116	11543	6272	3516	1535	754	364	207	65	55

Segue : TAVOLA VI.

**Famiglie secondo il numero dei componenti presenti alla data del Censimento
nei Centri di almeno 15 000 abitanti,
nei Comuni capiluoghi di Circondario, nelle Zone agricole, nelle Provincie e nella Regione.**

A - Numeri assoluti.

CENTRI COMUNI E ZONE AGRICOLE	Famiglie		Famiglie secondo il numero dei componenti															
	Numero	Componenti	1	2	3	4	5	6	7	8	9	10	11	12	13	14	15	16 e più
Zona XXXV	46099	191459	4262	8413	8226	6929	6060	4893	3388	2028	1028	545	202	75	31	8	1	1
» XXXVI	23081	96387	1775	4204	4259	3490	3085	2536	1718	1053	555	246	99	30	8	2	—	1
Regione di Pianura	69121	288337	6037	12617	12485	10419	9145	7399	5106	3081	1583	791	301	105	39	10	1	2
Provincia di Napoli	324283	1429612	24113	53848	54370	49037	45332	37811	26259	16148	8701	4822	2066	970	442	230	70	64

PROVINCIA DI SALERNO.

a) Centri di almeno 15 000 abitanti.

Salerno	7560	30999	815	1599	1270	1986	909	723	530	345	195	95	57	15	8	2	1	—
-------------------	------	-------	-----	------	------	------	-----	-----	-----	-----	-----	----	----	----	---	---	---	---

b) Comuni capiluoghi di Circondario.

Campagna	2090	9573	160	402	321	266	257	25	163	107	90	42	32	15	12	4	1	—
Sala Consilina	1305	6035	125	228	183	158	159	129	116	96	47	30	17	11	3	2	1	—
Salerno	11670	48845	1042	2314	2049	1677	1447	1165	832	556	291	151	87	38	14	6	1	—
Vallo della Lucania	1157	5014	72	285	189	107	147	125	100	65	21	34	7	3	—	—	2	—

c) Zone agricole e Provincia.

Zona XXXVII	6397	27770	747	1246	975	820	715	597	440	318	233	135	83	31	30	11	7	9
» XXXVIII	6482	25750	790	1441	1063	868	784	528	407	274	159	77	53	17	8	6	2	5
» XXXIX	2055	9171	183	311	315	305	345	204	159	95	62	33	15	19	4	2	—	1
» XL	5757	25077	545	1056	932	795	692	597	476	314	160	81	56	23	15	11	1	3
» XLI	3188	14266	301	623	472	372	386	317	277	192	94	91	35	11	9	5	2	1
» XLII	7260	29498	850	1382	1267	1049	881	703	472	292	166	120	38	21	11	4	3	1
» XLIII	4378	19010	490	779	708	575	538	424	293	238	158	85	40	30	13	2	2	3
» XLIV	9119	36863	1139	1813	1522	1284	1046	823	615	427	198	132	73	21	17	8	—	1
» XLV	7865	33985	656	1541	1317	1044	1012	809	602	420	218	130	59	33	16	5	2	1
» XLVI	3775	16042	387	712	646	502	463	378	272	169	118	68	34	16	5	3	1	1
Regione di Montagna	56276	237432	6090	10904	9217	7814	6882	5380	4013	2739	1566	952	486	222	128	57	20	26
Zona XLVII	2068	10025	189	293	286	261	265	247	178	140	72	63	35	16	8	9	6	—
» XLVIII	16308	68837	1521	3192	2767	2300	2031	1604	1185	807	438	233	132	54	20	12	4	8
» XLIX	7201	34479	653	1116	1082	893	803	744	649	481	352	198	106	66	32	18	4	4
Regione di Collina	25577	113441	2363	4601	4135	3454	3099	2595	2012	1428	862	494	273	136	60	39	14	12
Zona L	10454	44608	1105	2006	1663	1469	1276	973	736	523	316	189	102	60	16	13	6	1
» LI	35290	150348	3288	6418	6026	5072	4398	3828	2664	1652	1025	536	228	100	33	17	4	1
» LII	6755	28949	612	1269	1154	890	877	735	486	349	186	106	55	24	8	3	1	—
Regione di Pianura	52499	223905	5005	9693	8843	7431	6551	5536	3886	2524	1527	831	385	184	57	33	11	2
Provincia di Salerno	134352	574778	13458	25198	22195	18499	16512	13511	9911	6691	3955	2277	1144	542	245	129	45	40
Campania	805793	3466819	71779	145682	134388	117098	105845	86096	61198	39127	21854	12043	5548	2646	1229	681	265	314

(a) Di cui 119 di 16 componenti; 76 di 17; 49 di 18; 28 di 19; 15 di 20; 8 di 21; 7 di 22; 4 di 23; 1 di 24; 5 di 26; 1 di 28; 1 di 29.

Segue: TAVOLA VI.

**Famiglie secondo il numero dei componenti presenti alla data del Censimento
nei Centri di almeno 15 000 abitanti,
nei Comuni capiluoghi di Circondario, nelle Zone agricole, nelle Provincie e nella Regione.**

B — Numeri relativi.

CENTRI COMUNI E ZONE AGRICOLE	Su 1 000 famiglie avevano componenti															16 e più
	1	2	3	4	5	6	7	8	9	10	11	12	13	14	15	

PROVINCIA DI AVELLINO.

a) Centri di almeno 15 000 abitanti.

Avellino	92	172	167	148	137	106	71	41	34	11	12	5	2	1	...	—
----------------	----	-----	-----	-----	-----	-----	----	----	----	----	----	---	---	---	-----	---

b) Comuni capiluoghi di Circondario.

Ariano di Puglia	77	207	169	108	141	99	74	53	34	18	8	4	3	2	2	1
Avellino	76	157	152	136	130	108	91	59	42	24	13	6	3	2	...	1
Sant'Angelo de' Lombardi	98	179	132	127	134	114	87	53	35	13	20	2	1	2	1	2

c) Zone agricole e Provincia.

Zona I	103	235	177	137	121	87	61	38	21	9	5	2	2	1	1	...
» II	105	202	159	144	120	96	69	50	28	12	9	3	1	1	...	1
» III	93	225	179	158	121	89	64	36	17	9	5	2	1
» IV	113	197	154	127	117	97	78	51	30	18	8	5	3	1	...	1
Regione di Montagna	103	219	169	142	120	91	66	43	23	11	6	3	2	1	...	1
Zona V	98	183	164	139	125	103	78	49	30	16	8	4	2	1
» VI	96	188	158	137	128	104	74	51	29	18	7	5	2	2	1	...
» VII	96	184	155	139	131	107	80	51	30	14	7	3	1	1	1	...
» VIII	101	200	165	146	128	100	72	43	22	12	7	2	1	...	—	—
Regione di Collina	97	188	161	140	123	104	76	49	28	15	7	4	2	1
Provincia di Avellino	100	201	164	141	124	98	72	46	26	14	7	3	2	1

PROVINCIA DI BENEVENTO.

a) Centri di almeno 15 000 abitanti.

Benevento	85	179	168	156	139	104	67	50	24	19	4	3	1	...	—	...
-----------------	----	-----	-----	-----	-----	-----	----	----	----	----	---	---	---	-----	---	-----

b) Comuni capiluoghi di Circondario.

Benevento	70	166	158	152	142	109	78	56	30	21	7	5	3	2
Cerreto Sannita	123	155	132	144	153	99	68	43	30	23	10	6	5	3	2	4
San Bartolomeo in Galdo	92	223	210	149	112	84	52	24	24	10	10	3	1	3	...	3

Segue : TAVOLA VI.

**Famiglie secondo il numero dei componenti presenti alla data del Censimento
nei Centri di almeno 15 000 abitanti,
nei Comuni capiluoghi di Circondario, nelle Zone agricole, nelle Province e nella Regione.**

B — Numeri relativi.

CENTRI COMUNI E ZONE AGRICOLE	Su 1 000 famiglie avevano componenti															16 e più
	1	2	3	4	5	6	7	8	9	10	11	12	13	14	15	

c) Zone agricole e Provincia.

Zona IX	74	181	159	141	131	109	81	57	34	17	8	4	2	1	—	1
» X	91	172	154	141	138	103	80	53	31	17	8	4	3	2	1	2
» XI	99	194	164	145	124	99	72	43	28	13	7	5	2	2	1	2
Regione di Montagna	91	184	160	143	130	103	78	49	30	15	8	4	2	2	1	2
Zona XII	74	166	152	136	125	115	85	63	40	20	10	7	3	1	1	2
» XIII	71	184	157	147	139	109	79	52	28	18	7	4	2	1	...	1
» XIV	72	140	136	137	131	105	86	67	41	24	19	14	9	8	3	8
» XV	85	186	174	153	128	100	76	46	26	15	7	2	1	1
Regione di Collina	77	176	159	146	132	106	80	53	31	18	9	5	3	2	1	2
Provincia di Benevento	83	180	160	145	131	105	78	51	30	17	8	4	3	2	1	2

PROVINCIA DI CASERTA.

a) Centri di almeno 15 000 abitanti.

Acerra	118	219	184	137	133	101	59	28	14	5	2	—	—	—
Aversa	99	209	186	159	130	91	62	33	18	8	2	2	...	1	—	—
Caserta	110	220	174	138	132	92	55	42	22	12	1	1	1	—	—	—
Maddaloni	104	207	185	129	114	90	59	39	24	35	11	2	...	—
Santa Maria Capua Vetere	103	192	171	134	126	99	68	50	29	17	7	2	2	...	—	—

b) Comuni capiluoghi di Circondario.

Caserta	139	230	179	132	116	83	52	34	21	10	2	1	1	—	—	—
Gaeta	83	189	197	154	142	87	50	55	23	13	6	1	—	—	—	—
Nola	125	194	172	144	123	94	70	36	21	12	5	2	1	1	—	—
Piedimonte d'Alife	132	236	177	122	100	80	65	38	23	14	8	4	1	—	—	—
Sora	63	146	151	144	140	121	92	64	34	24	12	5	2	1	1	—

c) Zone agricole e Provincia.

Zona XVI	96	175	156	149	129	102	77	54	28	17	8	4	2	1	1	1
» XVII	105	175	154	144	132	91	80	52	31	19	7	4	2	2	1	1
» XVIII	88	193	169	162	119	105	58	50	25	12	7	7	—	2	2	1
Regione di Montagna	97	178	157	150	128	100	75	53	28	17	8	5	2	2	1	1
Zona XIX	75	164	157	157	136	115	78	53	32	16	7	5	3	1	...	1
» XX	65	141	146	140	138	118	90	66	39	26	13	8	4	3	1	2
» XXI	86	172	164	143	136	105	78	53	29	17	9	5	1	1	1	...
» XXII	96	206	180	146	125	102	59	46	25	9	3	2	1	—	—	—
» XXIII	116	193	176	118	117	85	72	61	30	12	10	6	1	1	2	—
» XXIV	125	206	165	137	121	92	66	44	23	12	6	2	1	—
Regione di Collina	94	179	161	142	130	104	75	53	29	16	8	4	2	1	1	1

Segue: TAVOLA VI.

**Famiglie secondo il numero dei componenti presenti alla data del Censimento
nei Centri di almeno 15 000 abitanti,
nei Comuni capiluoghi di Circondario, nelle Zone agricole, nelle Provincie e nella Regione.**

B - Numeri relativi.

CENTRI COMUNI E ZONE AGRICOLE	Su 1 000 famiglie avevano componenti															16 e più
	1	2	3	4	5	6	7	8	9	10	11	12	13	14	15	
Zona XXV	60	137	149	151	147	129	94	58	31	21	7	7	4	2	1	2
» XXVI	73	151	153	140	130	104	92	64	44	22	14	7	3	1	1	1
» XXVII	114	216	183	146	123	90	58	37	18	8	4	2	1	...	—	...
» XXVIII	133	225	170	131	107	82	65	39	24	13	6	3	1	1	...	—
» XXIX	106	198	178	144	127	99	66	41	22	12	4	2
» XXX	132	203	168	134	113	94	70	40	23	13	6	2	1
Regione di Pianura	107	198	175	143	125	97	68	42	24	12	5	2	1
Provincia di Caserta	103	190	170	143	127	100	70	46	26	14	6	3	1	1

PROVINCIA DI NAPOLI.

a) Centri di almeno 15 000 abitanti.

Afragola	85	189	169	163	123	109	74	48	24	10	4	1	1	...	—	—
Castellamare di Stabia	87	218	192	154	115	90	64	38	23	12	5	1	1	—	—	—
Frattamaggiore	92	175	188	161	140	99	71	37	19	10	7	1	—	—	—	—
Giugliano in Campania ..	97	194	182	138	132	106	69	43	21	12	4	...	1	...	—	—
Napoli	59	148	158	156	152	129	88	52	28	16	7	4	2	1
Portici	51	200	184	151	132	107	79	45	26	13	6	4	1
Pozzuoli	55	174	170	143	136	120	93	55	27	16	6	2	2
Resina	56	191	206	185	127	99	57	44	20	8	2	3	1	...	—	...
San Giovanni a Teduccio	42	173	189	157	133	123	82	55	27	11	5	2	1	...	—	—
Secondigliano	59	170	167	154	137	113	87	53	30	19	5	3	3	—	—	—
Torre Annunziata	68	183	187	157	139	107	77	46	21	11	3	1	—	—
Torre del Greco	91	182	191	155	129	106	67	38	21	13	5	1	1	...	—	...

b) Comuni capiluoghi di Circondario.

Casoria	79	166	181	149	141	117	82	45	22	12	4	1	1	...	—	...
Castellamare di Stabia	92	209	182	145	117	94	70	47	23	13	6	1	1	—	—	—
Napoli	59	149	157	156	152	129	88	52	28	16	7	4	2	1
Pozzuoli	60	171	167	137	134	117	95	58	31	16	9	3	2

c) Zone agricole e Provincia.

Zona XXXI																
Regione di Montagna	107	193	171	133	115	97	70	53	29	18	8	4	1
Zona XXXII	82	184	182	153	132	105	71	46	25	12	5	2	1
» XXXIII	113	181	160	136	118	98	78	53	29	18	10	4	1	—
» XXXIV	60	150	159	155	150	127	83	52	28	16	7	4	2	1
Regione di Collina	66	158	163	154	145	122	84	51	28	16	7	3	2	1

Segue: TAVOLA VI.

**Famiglie secondo il numero dei componenti presenti alla data del Censimento
nei Centri di almeno 15 000 abitanti,
nei Comuni capiluoghi di Circondario, nelle Zone agricole, nelle Provincie e nella Regione.**

B — Numeri relativi.

CENTRI COMUNI E ZONE AGRICOLE	Su 1 000 famiglie avevano componenti															16 e più
	1	2	3	4	5	6	7	8	9	10	11	12	13	14	15	
Zona XXXV	92	183	178	150	131	106	74	44	22	12	4	2	1
» XXXVI	77	183	184	152	134	109	75	46	24	11	4	1	—	...
Regione di Pianura	87	182	181	151	132	107	74	45	23	11	4	2	1
Provincia di Napoli	74	166	168	151	140	117	81	50	27	15	6	3	1	1

PROVINCIA DI SALERNO.

a) Centri di almeno 15 000 abitanti.

Salerno	108	199	167	144	120	96	70	46	26	13	8	2	1	—
---------------	-----	-----	-----	-----	-----	----	----	----	----	----	---	---	---	-----	-----	---

b) Comuni capiluoghi di Circondario.

Campagna	77	192	154	127	123	103	80	51	43	20	15	7	6	2	...	—
Sala Consilina	96	174	140	121	122	99	89	74	36	23	13	8	2	2	1	—
Salerno	89	198	176	144	124	100	71	48	25	13	7	3	1	1	...	—
Vallo della Lucania	62	247	163	93	127	108	86	56	18	29	6	3	—	—	2	—

c) Zone agricole e Provincia.

Zona XXXVII	117	195	152	128	112	93	69	50	36	21	13	5	5	2	1	1
» XXXVIII	122	222	164	134	121	81	63	42	25	12	8	3	1	1	...	1
» XXXIX	90	151	154	148	169	99	77	46	30	16	7	9	2	1	—	...
» XL	95	182	161	138	120	104	83	55	28	14	10	4	3	2	...	1
» XLI	94	195	148	117	121	99	87	60	30	28	11	3	3	2	1	...
» XLII	117	190	175	144	121	97	65	40	23	17	5	3	2	1
» XLIII	112	178	162	131	123	97	67	54	36	19	9	7	3	1
» XLIV	125	199	167	141	115	90	67	47	22	14	8	2	2	1	—	...
» XLV	83	195	167	133	129	103	77	53	28	17	8	4	2	1
» XLVI	103	189	171	133	123	100	72	45	31	18	9	4	1	1
Regione di Montagna	108	194	164	135	122	96	71	49	28	17	9	4	2	1
Zona XLVII	91	142	138	126	128	119	86	68	35	31	17	8	4	4	3	—
» XLVIII	93	196	170	141	125	98	73	50	27	14	8	3	1	1
» XLIX	91	155	150	124	112	103	90	66	49	28	15	9	4	2	1	1
Regione di Collina	92	180	162	135	121	101	79	56	34	19	11	5	2	2	1	...
Zona L	106	191	159	141	122	93	70	50	30	18	10	6	2	1	1	...
» LI	93	182	171	144	125	108	75	47	29	15	6	3	1
» LII	91	187	170	132	130	109	72	52	28	16	8	4	1	—
Regione di Pianura	95	185	168	142	125	105	74	48	29	16	7	4	1	1
Provincia di Salerno	100	187	165	138	123	101	74	50	29	17	9	4	2	1
Campania	89	181	167	145	131	107	76	49	27	15	7	3	2	1



TAVOLA VII.

**Famiglie secondo il tipo della loro composizione e la frequenza di coabitazioni
nei Centri di almeno 15 000 abitanti,
nei Comuni capiluoghi di Circondario, nelle Zone agricole, nelle Provincie e nella Regione.**

AVVERTENZE. — Sono classificate in questa tavola le famiglie secondo il *tipo* della loro composizione e, cioè, secondo che esse risultano formate da soli parenti e affini o comprendono anche domestici, garzoni, dozzinanti, conviventi ed estranei nelle diverse loro combinazioni o, infine, secondo che sono composte soltanto di persone estranee l'una all'altra. Questo ultimo caso si distingue dalle convivenze non familiari sia per il piccolo numero dei componenti (di solito due o tre), sia per il fatto che i componenti stessi, pure avendo redatto un solo foglio di famiglia, non sono legati da nessun vincolo familiare, gerarchico od economico e hanno generalmente in comune il solo alloggio. Trattasi del resto di casi eccezionali.

Per il complesso delle famiglie si dà inoltre notizia delle *coabitazioni* e, cioè, del numero di casi nei quali una famiglia non ha l'alloggio a disposizione per sè sola, ma lo divide con altra famiglia.

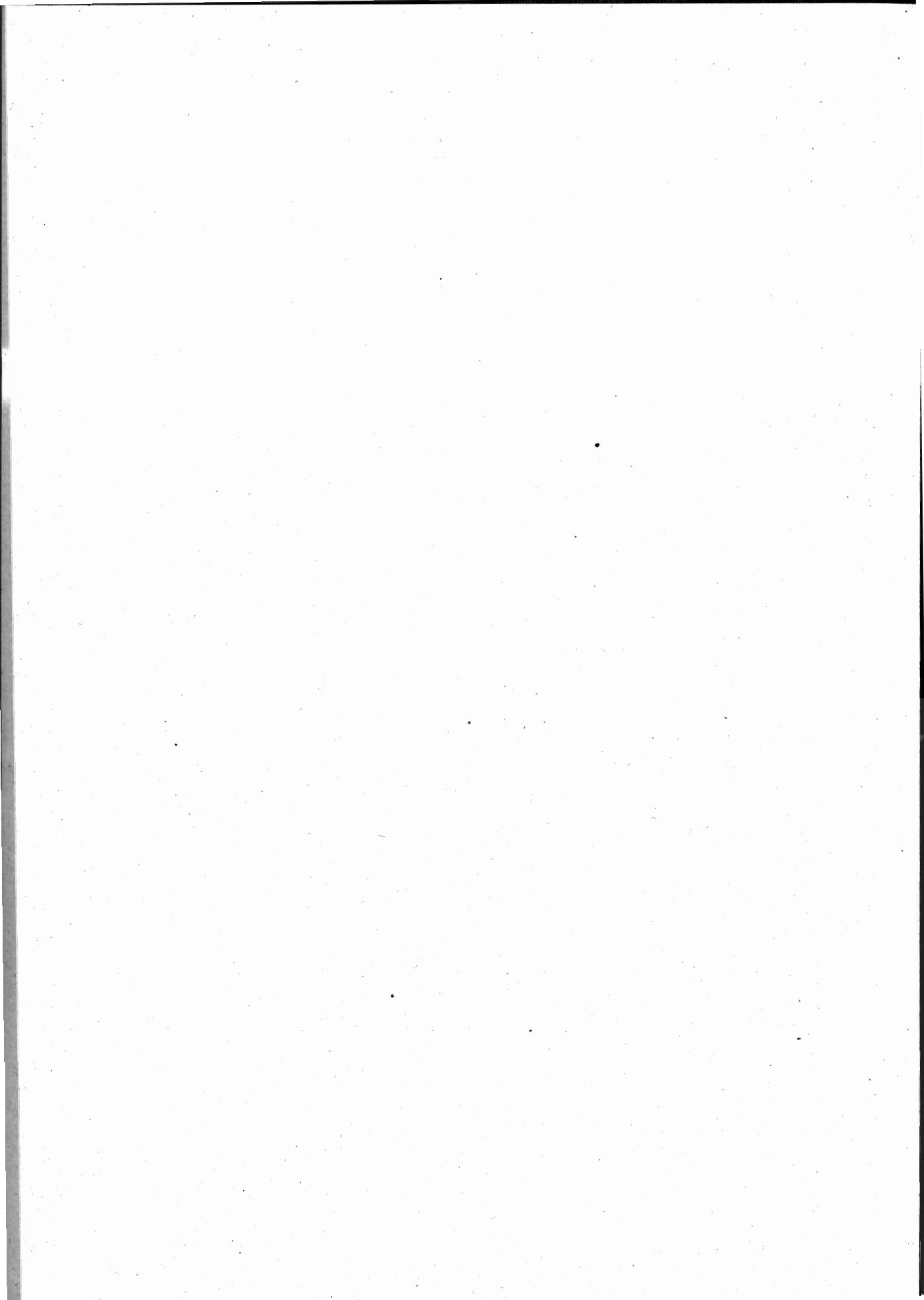
TAVOLA VII.

Famiglie secondo il tipo della loro composizione e la frequenza di coabitazioni nei Centri di almeno 15 000 abitanti nei Comuni capiluoghi di Circondario, nelle Zone agricole, nelle Province e nella Regione.

A — Numeri assoluti.

CENTRI COMUNI E ZONE AGRICOLE (a)	FAMIGLIE			FAMIGLIE COMPOSTE DI								
	Numero	di cui in coabitazione	Componenti	parenti e affini	parenti e affini con domestici	parenti e affini con garzoni	parenti e affini con dozzinanti, con- viventi e estranei	parenti e affini con domestici e gar- zoni	parenti e affini con domestici, dozzinanti, conviventi e estranei	parenti e affini con garzoni, conviventi, dozzinanti e estranei	parenti e affini con domestici, gar- zoni, dozzinanti, con- viventi e estranei	soli estranei

PROVINCIA DI AVELLINO.

a) Centri di almeno 15 000 abitanti.

Avellino	3476	35	15066	3198	141	4	116	1	14	—	—	2
----------------	------	----	-------	------	-----	---	-----	---	----	---	---	---

b) Comuni capiluoghi di Circondario.

Ariano di Puglia.	4595	1	20181	4322	47	122	70	1	3	1	—	29
Avellino	5134	35	24188	4301	155	14	143	1	11	2	—	2
Sant' Angelo de' Lombardi	1217	—	5488	1166	24	5	21	—	—	—	—	—

c) Zone agricole e Provincia.

Zona I	14812	31	58119	14304	110	164	195	1	7	2	—	29
» II	10542	18	43915	10178	111	43	204	3	1	1	—	1
» III	10027	76	39443	9871	67	18	69	1	1	—	—	—
» IV	6424	89	27457	6190	53	57	115	—	4	3	1	1
Regione di Montagna.	41305	214	168934	40543	341	282	583	5	13	6	1	31
Zona V	16491	100	70895	15937	259	48	228	1	12	2	—	4
» VI	12005	12	51918	11666	111	78	133	5	9	1	1	1
» VII	15594	30	67206	15250	105	49	175	1	7	—	1	6
» VIII	10004	58	41074	9806	59	19	114	—	3	—	—	3
Regione di Collina...	54094	200	231093	52659	534	194	650	7	31	3	2	14
Provincia di Avellino.	95899	414	400027	93202	875	476	1233	12	44	9	3	45

PROVINCIA DI BENEVENTO.

a) Centri di almeno 15 000 abitanti.

Benevento	4321	13	18459	4064	124	1	108	—	22	—	—	2
-----------------	------	----	-------	------	-----	---	-----	---	----	---	---	---

b) Comuni capiluoghi di Circondario.

Benevento	5635	17	25526	5325	126	37	122	1	22	—	—	2
Cerreto Sannita..	1013	6	4521	971	20	4	17	—	1	—	—	—
San Bartolomeo in Galdo	2286	13	9074	2215	13	19	37	—	1	1	—	—

(a) - Per la denominazione e composizione delle Zone agricole vedasi a pag. X.

Segue : TAVOLA VII.

**Famiglie secondo il tipo della loro composizione e la frequenza di coabitazioni
nel Centri di almeno 15 000 abitanti,
nei Comuni capiluoghi di Circondario, nelle Zone agricole, nelle Provincie e nella Regione.**

A - Numeri assoluti.

CENTRI COMUNI E ZONE AGRICOLE	FAMIGLIE			FAMIGLIE COMPOSTE DI								
	Numero	di cui in coabitazione	Componenti	parenti e affini	parenti e affini con domestici	parenti e affini con garzoni	parenti e affini con dozzinanti, con- viventi e estranei	parenti e affini con domestici e gar- zoni	parenti e affini con domestici, dozzinanti, con viventi e estranei	parenti e affini con garzoni, conviventi, dozzinanti e estranei	parenti e affini con domestici, gar- zoni, dozzinanti, con- viventi e estranei	soli estranei

c) Zone agricole e Provincia.

Zona IX	5627	127	25149	5508	39	10	66	1	1	1	—	—
» X	8890	23	39483	8623	82	36	137	2	6	—	—	4
» XI	12935	66	54984	13654	84	68	114	3	5	7	—	—
Regione di Montagna.	27452	216	119616	26785	205	114	317	6	12	8	—	5
Zona XII	4151	36	19343	3988	20	91	49	—	3	—	—	—
» XIII	12564	20	55787	12136	164	52	180	4	25	—	—	3
» XIV	4074	13	20893	4002	37	12	22	—	1	—	—	—
» XV	11407	126	48489	11154	95	24	128	1	5	—	—	—
Regione di Collina...	32196	195	144512	31280	316	179	379	5	34	—	—	3
Provincia di Benevento	59648	411	264128	58065	521	293	696	11	46	8	—	8

PROVINCIA DI CASERTA.

a) Centri di almeno 15 000 abitanti.

Acerra	4217	3	15905	4167	25	6	19	—	—	—	—	—
Aversa	5095	49	19903	4965	46	3	75	—	3	—	—	3
Caserta	4597	124	17945	4332	158	3	92	—	9	—	—	3
Maddaloni	4204	—	17455	4136	40	4	21	—	3	—	—	—
Santa Maria Ca- pua Vetere	4611	1	19332	4444	94	1	68	—	3	—	—	1

b) Comuni capiluoghi di Circondario.

Caserta	8046	152	29339	7694	168	6	166	—	9	—	—	3
Gaeta	963	19	3958	846	27	1	79	—	3	—	—	7
Nola	3766	—	14960	3646	58	4	55	—	3	—	—	—
Piedimonte d'Alife	1420	—	5469	1349	36	8	26	—	1	—	—	—
Sora	3666	—	17430	3561	45	1	57	—	2	—	—	—

c) Zone agricole e Provincia.

Zona XVI	9723	2	42535	9450	101	39	121	3	6	—	—	3
» XVII	2975	—	12932	2877	43	16	31	2	2	1	—	3
» XVIII	1896	—	8040	1891	3	1	1	—	—	—	—	—
Regione di Montagna.	14594	2	63507	14218	147	56	153	5	8	1	—	6
Zona XIX	6812	36	30651	6612	40	19	136	1	3	—	1	—
» XX	13787	16	67576	13273	145	84	277	2	4	—	2	—
» XXI	9095	111	39975	8723	150	64	144	8	4	1	—	1
» XXII	6961	47	28085	6660	75	16	199	—	4	1	—	6
» XXIII	1256	7	5286	1201	24	9	17	—	4	—	—	1
» XXIV	17780	128	70705	17412	139	48	165	4	6	1	2	3
Regione di Collina...	55691	345	242278	53881	573	240	938	15	25	3	5	11

Segue: TAVOLA VII.

**Famiglie secondo il tipo della loro composizione e la frequenza di coabitazioni
nei Centri di almeno 15 000 abitanti,
nei Comuni capluoghi di Circondario, nelle Zone agricole, nelle Provincie e nella Regione.**

A — Numeri assoluti.

CENTRI COMUNI E ZONE AGRICOLE	FAMIGLIE			FAMIGLIE COMPOSTE DI								
	Numero	di cui in coabitazione	Componenti	parenti e affini	parenti e affini con domestici	parenti e affini con garzoni	parenti e affini con dozzinanti, con- viventi e estranei	parenti e affini con domestici e gar- zoni	parenti e affini con domestici, dozzinanti, conviventi e estranei	parenti e affini con garzoni, conviventi, dozzinanti e estranei	parenti e affini con domestici, gar- zoni, dozzinanti, con- viventi e estranei	soli estranei
Zona XXV..	3312	271	15874	3214	41	14	38	1	1	1	—	2
» XXVI..	8469	4	40299	8096	148	45	161	3	14	2	—	—
» XXVII..	16061	1362	61947	15620	147	35	241	2	9	1	—	6
» XXVIII..	7903	90	30737	7606	115	39	76	—	7	—	—	—
» XXIX..	75055	447	301935	73174	665	74	1087	12	25	1	—	17
» XXX..	10526	249	41700	10288	73	28	127	—	7	1	—	2
Regione di Pianura..	121326	2423	492489	118058	1189	235	1730	18	63	6	—	27
Provincia di Caserta..	191611	2770	798274	186157	1909	531	2821	38	96	10	5	44

PROVINCIA DI NAPOLI.

a) Centri di almeno 15 000 abitanti.

Afragola	5483	2	22918	5354	33	9	87	—	—	—	—	—
Castellamare di Stabia	6933	412	27660	6729	88	6	103	5	—	—	—	2
Frattamaggiore..	3695	8	15096	3540	69	2	81	1	2	—	—	—
Giugliano in Cam- pania	4066	197	16573	3936	28	2	99	—	1	—	—	—
Napoli	158136	14397	728092	143849	7121	28	6434	6	602	6	1	89
Portici	4765	30	20630	4486	145	2	120	—	12	—	—	—
Pozzuoli	4217	156	18998	4142	38	—	35	—	2	—	—	—
Resina	4816	5	19839	4630	13	43	130	—	—	—	—	—
San Giovanni a Tedesco	4646	55	20622	4437	27	3	177	—	2	—	—	—
Secondigliano	3863	2	17360	3774	46	—	41	—	2	—	—	—
Torre Annunziata	7410	—	31205	7064	86	—	250	—	—	—	—	10
Torre del Greco ..	8225	6	33775	8037	57	1	128	—	2	—	—	—

b) Comuni capluoghi di Circondario.

Casoria	3652	—	15630	3624	6	—	20	1	—	—	—	1
Castellamare di Stabia	9372	455	38108	9158	93	6	106	5	2	—	—	2
Napoli	161670	14399	742675	147331	7125	29	6481	6	602	6	1	89
Pozzuoli	5000	156	22742	4895	101	1	—	—	2	—	—	1

c) Zone agricole e Provincia.

Zona XXXI Regione di Montagna	28909	894	121853	28024	287	32	535	6	15	—	—	10
Zona XXXII ..	41044	52	172657	39987	353	62	619	2	18	1	—	2
» XXXIII ..	8961	128	38254	8812	66	6	68	2	4	—	—	2
» XXXIV ..	176248	14626	808511	161596	7257	46	6636	7	609	6	1	90
Regione di Collina...	226253	14806	1019422	210395	7676	114	7323	11	631	7	2	94

Segue: TAVOLA VII.

**Famiglie secondo il tipo della loro composizione e la frequenza di coabitazioni
nei Centri di almeno 15 000 abitanti,
nei Comuni capiluoghi di Circondario, nelle Zone agricole, nelle Province e nella Regione.**

A — Numeri assoluti.

CENTRI COMUNI E ZONE AGRICOLE	FAMIGLIE			FAMIGLIE COMPOSTE DI								
	Numero	di cui in coabitazione	Componenti	parenti e affini	parenti e affini con domestici	parenti e affini con garzoni	parenti e affini con dozzinanti, con- viventi e estranei	parenti e affini con domestici e gar- zoni	parenti e affini con domestici dozzinanti, conviventi e estranei	parenti e affini con garzoni, conviventi, dozzinanti e estranei	parenti e affini con domestici, gar- zoni, dozzinanti, con- viventi e estranei	soli estranei
Zona XXXV ..	46090	225	191450	45025	265	32	750	4	6	1	1	6
» XXXVI ..	23031	75	96887	21907	147	20	943	—	3	—	1	10
Regione di Pianura ..	69121	300	288337	66932	412	52	1693	4	9	1	2	16
Provincia di Napoli ..	324283	16000	1429612	305351	8375	198	9551	21	655	8	4	12

PROVINCIA DI SALERNO.

a) Centri di almeno 15 000 abitanti.

Salerno	7560	985	30996	7158	251	3	144	—	4	—	—	—
---------------	------	-----	-------	------	-----	---	-----	---	---	---	---	---

b) Comuni capiluoghi di Circondario.

Campagna	2090	7	9573	2047	14	1	24	—	2	1	—	1
Sala Consilina ..	1305	—	6035	1251	29	6	14	2	3	—	—	—
Salerno	11670	1078	48845	11229	260	5	170	—	4	1	—	1
Vallo della Luca- nia	1157	24	5014	1064	52	6	24	4	6	—	—	10

c) Zone agricole e Provincia.

Zona XXXVII ..	6397	11	27770	6237	58	21	73	—	4	1	—	3
» XXXVIII ..	6482	7	25750	6311	54	18	98	—	1	—	—	—
» XXXIX ..	2055	4	9171	2028	19	5	2	—	1	—	—	—
» XL ..	5757	—	25077	5607	70	31	34	4	9	1	1	—
» XLI ..	3188	112	14266	3032	79	14	50	5	7	—	—	1
» XLII ..	7260	25	29498	6991	130	17	103	5	13	1	—	—
» XLIII ..	4378	2	19010	4176	123	18	54	2	3	—	—	2
» XLIV ..	9119	221	36863	8880	83	16	134	1	2	—	—	3
» XLV ..	7865	6	33985	7726	60	4	74	—	1	—	—	—
» XLVI ..	3775	17	16042	3653	39	8	69	1	—	2	—	3
Regione di Montagna.	56276	405	237432	54641	715	152	691	18	41	5	1	12
Zona XLVII ..	2068	10	10025	1955	69	21	21	—	1	—	—	1
» XLVIII ..	16308	1086	68937	15793	298	9	201	—	5	1	—	1
» XLIX ..	7201	29	34479	6908	174	38	65	5	11	—	—	—
Regione di Collina ...	25577	1125	113441	24656	541	68	287	5	17	1	—	2
Zona L ..	10454	2	44608	10086	181	58	114	4	8	—	—	3
» LI ..	35290	39	150348	34516	336	15	398	7	11	—	—	7
» LII ..	6755	219	28949	6544	78	31	93	1	6	—	—	2
Regione di Pianura ...	52499	260	223905	51146	595	104	605	12	25	—	—	12
Provincia di Salerno ..	134352	1790	574778	130443	1851	324	1583	35	83	6	1	26
Campania	805793	21385	3466819	773218	13531	1822	15884	117	924	41	13	243

Segue: TAVOLA VII.

**Famiglie secondo il tipo della loro composizione e la frequenza di coabitazioni
nei Centri di almeno 15 000 abitanti,
nei Comuni capiluoghi di Circondario, nelle Zone agricole, nelle Provincie e nella Regione.**

B — Numeri relativi a 1 000 famiglie.

CENTRI COMUNI E ZONE AGRICOLE	FAMIGLIE viventi in coabi- tazione	FAMIGLIE COMPOSTE DI								
		parenti e affini	parenti e affini con domestici	parenti e affini con garzoni	parenti e affini con dozzinanti, con- viventi e estranei	parenti affini con domestici e gar- zoni	parenti e affini con domestici, dozzinanti, conviventi e estranei	parenti e affini con garzoni, conviventi, dozzinanti e estranei	parenti e affini con domestici, gar- zoni, dozzinanti, con- viventi e estranei	soli estranei

PROVINCIA DI AVELLINO.

a) Centri di almeno 15 000 abitanti.

Avellino	10	920	41	1	33	...	4	—	—	1
----------------	----	-----	----	---	----	-----	---	---	---	---

b) Comuni capiluoghi di Circondario.

Ariano di Puglia	941	10	27	15	...	1	...	—	6
Avellino	7	935	30	3	20	...	2	...	—	...
Sant'Angelo de' Lombardi	—	958	20	4	17	—	—	—	—	...

c) Zone agricole e Provincia.

Zona I	2	966	7	11	13	—	2
» II	2	965	11	4	19	—	...
» III	8	984	7	2	7	—	—	—
» IV	14	964	8	9	18	—	1
Regione di Montagna	5	970	8	7	14	1
Zona V	6	966	16	3	14	...	1	...	—	...
» VI	1	972	9	6	11	...	1
» VII	2	978	7	3	11	—
» VIII	6	980	6	2	11	—	...	—	—	...
Regione di Collina	4	973	10	4	12	...	1	...	—	...
Provincia di Avellino	4	972	9	5	13

PROVINCIA DI BENEVENTO.

a) Centri di almeno 15 000 abitanti.

Benevento	3	941	29	...	25	—	5	—	—	...
-----------------	---	-----	----	-----	----	---	---	---	---	-----

b) Comuni capiluoghi di Circondario.

Benevento	3	945	22	7	22	...	4	—	—	...
Cerreto Sannita	6	958	20	4	17	—	1	—	—	—
San Bartolomeo in Galdo	6	969	6	8	16	—	—	—

Segue: TAVOLA VII.

**Famiglie secondo il tipo della loro composizione e la frequenza di coabitazioni
nei Centri di almeno 15 000 abitanti,
nei Comuni capiluoghi di Circondario, nelle Zone agricole, nelle Provincie e nella Regione.**

B — Numeri relativi a 1 000 famiglie.

CENTRI COMUNI E ZONE AGRICOLE	FAMIGLIE viventi in coabi- tazione	FAMIGLIE COMPOSTE DI								
		parenti e affini	parenti e affini con domestici	parenti e affini con garzoni	parenti e affini con dozzinanti, con- viventi e estranei	parenti e affini con domestici e gar- zoni	parenti e affini con domestici, dozzinanti, conviventi e estranei	parenti e affini con garzoni, conviventi, dozzinanti e estranei	parenti e affini con domestici, gar- zoni, dozzinanti, con- viventi e estranei	soli estranei

c) Zone agricole e Provincia.

Zona IX	23	979	7	2	12	—	...
» X	3	970	9	4	15	...	1	—	—	...
» XI	5	978	6	5	9	1	—	—
Regione di Montagna	8	976	7	4	12	—	...
Zona XII	9	960	5	22	12	—	1	—	—	—
» XIII	2	966	13	4	14	...	2	—	—	...
» XIV	3	982	9	3	5	—	...	—	—	—
» XV	11	978	8	2	11	—	—	—
Regione di Collina	6	971	10	6	12	...	1	—	—	...
Provincia di Benevento	7	973	9	5	12	...	1	...	—	...

PROVINCIA DI CASERTA.

a) Centri di almeno 15 000 abitanti.

Acerra	1	988	6	1	5	—	—	—	—	...
Aversa	10	974	9	1	14	—	1	—	—	1
Caserta	27	942	34	1	20	—	2	—	—	1
Maddaloni	—	983	10	1	5	—	1	—	—	—
Santa Maria Capua Vetere	964	20	...	15	—	1	—	—	...

b) Comuni capiluoghi di Circondario.

Caserta	19	956	21	1	21	—	1	—	—	...
Gaeta	20	879	28	1	82	—	3	—	—	7
Nola	—	968	15	1	15	—	1	—	—	—
Piedimonte d'Alife	—	950	25	6	18	—	1	—	—	—
Sora	—	971	12	...	16	—	1	—	—	—

c) Zone agricole e Provincia.

Zona XVI	972	10	4	12	...	1	—	—	...
» XVII	—	967	14	5	10	1	1	...	—	1
» XVIII	—	966	2	1	1	—	—	—	—	—
Regione di Montagna	974	10	4	10	...	1	...	—	...
Zona XIX	5	971	6	3	20	—	...	—
» XX	1	963	11	6	20	—	...	—
» XXI	12	959	16	7	16	1	—	...
» XXII	7	957	11	2	29	—	—	1
» XXIII	6	956	19	7	14	—	3	—	—	1
» XXIV	7	979	8	3	9
Regione di Collina	6	968	10	4	17

Segue: TAVOLA VII.

**Famiglie secondo il tipo della loro composizione e la frequenza di coabitazioni
nei Centri di almeno 15 000 abitanti,
nei Comuni capiluoghi di Circondario, nelle Zone agricole, nelle Provincie e nella Regione.**

B — Numeri relativi a 1 000 famiglie.

CENTRI COMUNI E ZONE AGRICOLE	FAMIGLIE viventi in coabi- tazione	FAMIGLIE COMPOSTE DI								
		parenti e affini	parenti e affini con domestici	parenti e affini con garzoni	parenti e affini con dozzananti, con- viventi e estranei	parenti e affini con domestici e gar- zoni	parenti e affini con domestici, dozzananti, conviventi e estranei	parenti e affini con garzoni, conviventi, dozzananti e estranei	parenti e affini con domestici, gar- zoni, dozzananti, con- viventi e estranei	soli estranei
Zona XXV	82	970	12	4	15	I
» XXVI	956	17	5	19	—
» XXVII	85	973	9	2	15	...	1
» XXVIII	11	969	15	5	10	—	1	—	—	—
» XXIX	6	975	9	1	14	—
» XXX	24	977	7	3	12	—	1
Regione di Pianura	20	973	10	2	14	...	1	...	—	...
Provincia di Caserta	14	971	10	3	15	...	1

PROVINCIA DI NAPOLI.

a) Centri di almeno 15 000 abitanti.

Afragola	976	6	2	16	—	—	—	—	—
Castellamare di Stabia	59	970	13	1	15	1	—	—	—	...
Frattamaggiore	2	958	19	1	22	—	—	—
Giugliano in Campania	48	968	7	...	24	—	—	—	—	—
Napoli	91	910	45	...	41	...	4
Portici	6	941	30	...	25	—	3	—	—	—
Pozzuoli	37	982	9	—	8	—	...	—	—	—
Resina	1	961	3	9	27	—	—	—	—	—
San Giovanni a Teduccio	12	955	6	1	38	—	...	—	—	—
Secondigliano	1	977	12	—	11	—	...	—	—	—
Torre Annunziata	—	953	12	—	34	—	—	—	—	I
Torre del Greco	1	977	7	...	16	—	...	—	—	—

b) Comuni capiluoghi di Circondario.

Casoria	—	992	2	—	5	...	—	—	...	—
Castellamare di Stabia	4	977	10	1	11	1	...	—	—	...
Napoli	8	911	44	...	40	...	4
Pozzuoli	31	979	20	...	—	—	...	—	—	...

c) Zone agricole e Provincia.

Zona XXXI Regione di Montagna	31	969	10	1	19	...	1	—	—	...
Zona XXXII	1	974	9	1	15	—	...
» XXXIII	14	983	7	1	8	—
» XXXIV	83	917	41	...	38	...	3	—	...	I
Regione di Collina	65	930	34	1	32	...	3

Segue: TAVOLA VII.

**Famiglie secondo il tipo della loro composizione e la frequenza di coabitazioni
nei Centri di almeno 15 000 abitanti,
nei Comuni capiluoghi di Circondario, nelle Zone agricole, nelle Province e nella Regione.**

B - Numeri relativi a 1 000 famiglie.

CENTRI COMUNI E ZONE AGRICOLE	FAMIGLIE viventi in coabi- tazione	FAMIGLIE COMPOSTE DI								
		parenti e affini	parenti e affini con domestici	parenti e affini con garzoni	parenti e affini con dozzananti, con- viventi e estranei	parenti e affini con domestici e gar- zoni	parenti e affini con domestici, dozzananti, conviventi e estranei	parenti e affini con garzoni, conviventi, dozzananti e estranei	parenti e affini con domestici, gar- zoni, dozzananti, con- viventi e estranei	soli estranei
Zona XXXV	5	977	6	1	16
» XXXVI	3	951	6	1	41	—	...	—
Regione di Pianura	4	968	6	1	24
Provincia di Napoli	49	942	26	1	29	...	2

PROVINCIA DI SALERNO.

a) Centri di almeno 15 000 abitanti.

Salerno	130	947	33	...	19	—	1	—	—	—
---------------	-----	-----	----	-----	----	---	---	---	---	---

b) Comuni capiluoghi di Circondario.

Campagna	3	979	7	...	15	—	1	...	—	...
Sala Consilina	—	958	22	5	11	2	2	—	—	—
Salerno	9	962	22	...	15	—	—	...
Vallo della Lucania	21	920	45	5	21	3	5	—	—	1

c) Zone agricole e Provincia.

Zona XXXVII	2	975	9	3	11	—	1	...	—	...
» XXXVIII	1	974	8	3	15	—	...	—	—	—
» XXXIX	2	987	9	2	1	—	...	—	—	—
» XL	—	974	12	5	6	1	2	...	—	—
» XLI	35	951	25	4	16	2	2	—	—	...
» XLII	3	563	18	2	14	1	2	...	—	—
» XLIII	954	28	4	12	...	1	—	—	...
» XLIV	24	974	9	2	15	—	—	...
» XLV	1	982	8	1	9	—	...	—	—	—
» XLVI	5	968	10	2	18	...	—	1	—	1
Regione di Montagna	7	971	13	3	12	...	1
Zona XLVII	5	945	33	10	10	—	1	—	—	...
» XLVIII	67	968	18	1	12	—	—	...
» XLIX	4	959	24	5	9	1	2	—	—	—
Regione di Collina	44	964	21	3	11	...	1	...	—	...
Zona L	965	17	6	11	...	1	—	—	...
» LI	1	978	10	...	11	—	—	...
» LII	32	969	12	4	14	...	1	—	—	...
Regione di Pianura	5	974	11	2	12	—	—	...
Provincia di Salerno	13	971	14	2	12	...	1
Campania	27	960	17	2	20	...	1

TAVOLA VIII.

Famiglie secondo il tipo della loro composizione,
la frequenza di coabitazioni e il numero dei componenti presenti alla data del Censimento.
(REGIONE)

A - Numeri assoluti.

NUMERO dei componenti per famiglia	Famiglie			Famiglie composte di									
	Numero	di cui in coabitazione	Componenti	parenti e affini	parenti e affini con domestici	parenti e affini con garzoni	parenti e affini con dozzinanti, convi- venti e estranei	parenti e affini con domestici e gar- zoni	parenti e affini con domestici, dozzi- nanti, conviventi e estranei	parenti e affini con garzoni, conviven- ti, dozzinanti e estranei	parenti e affini con domestici, garzoni, dozzinanti, convi- venti e estranei	soli estranei	
1	71 779	3 044	71 779	71 779	—	—	—	—	—	—	—	—	
2	145 682	4 943	291 304	143 181	1 126	57	1 250	—	—	—	—	65	
3	134 388	4 209	403 164	128 990	2 092	235	2 898	8	90	—	—	73	
4	117 098	2 941	468 392	111 703	2 180	231	2 764	17	133	4	1	65	
5	105 845	2 252	529 225	100 737	2 160	251	2 519	21	137	5	—	15	
6	86 096	1 925	516 576	81 549	1 987	231	2 147	13	153	5	2	9	
7	61 198	951	428 386	57 772	1 473	239	1 564	14	117	14	2	3	
8	39 127	573	313 016	36 648	1 043	200	1 102	12	113	2	3	4	
9	21 854	281	196 686	20 347	621	123	681	11	59	5	2	5	
10	12 043	138	120 430	11 025	403	96	462	5	47	1	2	2	
11	5 548	74	61 028	5 005	221	52	222	10	32	4	—	2	
12	2 646	30	31 752	2 315	119	47	143	4	18	—	—	—	
13	1 229	15	15 977	1 081	52	29	58	—	9	—	—	—	
14	681	4	9 534	576	34	17	45	1	8	—	—	—	
15	265	1	3 975	226	13	7	12	1	6	—	—	—	
16 e più	314	4	5 535	281	7	7	17	—	2	—	—	—	
Totale	805 793	21 385	3 466 819	773 218	13 531	1 822	15 884	117	924	41	13	243	

B - Numeri relativi a 1 000 famiglie.

NUMERO dei componenti per famiglia	Famiglie viventi in coabitazione	Famiglie composte di										
		parenti e affini	parenti e affini con domestici	parenti e affini con garzoni	parenti e affini con dozzinanti, convi- venti e estranei	parenti e affini con domestici e gar- zoni	parenti e affini con domestici, dozzi- nanti, conviventi e estranei	parenti e affini con garzoni, conviven- ti, dozzinanti e estranei	parenti e affini con domestici, garzoni, dozzinanti, convi- venti e estranei	soli estranei		
1	42	1 000	—	—	—	—	—	—	—	—	—	...
2	34	983	16	...	9	—	—	—	—	—	—	...
3	31	959	8	...	2	21	...	1	1
4	25	953	19	2	24	1	1
5	21	952	20	2	24	1
6	22	947	23	3	25	2
7	16	944	24	4	26	2
8	15	937	27	5	28	3
9	13	931	28	6	31	...	1	3
10	11	916	33	8	38	4
11	13	902	40	9	40	...	5	6	...	1
12	11	874	45	18	54	...	2	7
13	12	880	42	24	47	—	—	7
14	6	846	50	25	66	—	1	12
15	4	853	49	26	45	—	4	23
16 e più	1	895	22	22	54	—	—	7
In complesso	27	960	17	2	20	1

TAVOLA IX.

**Famiglie naturali secondo il numero dei componenti e il sesso del rispettivo Capo
nei Centri di almeno 15 000 abitanti,
nei Comuni capiluoghi di Circondario, nelle Zone agricole, nelle Provincie e nella Regione.**

AVVERTENZE. — In questa tavola e nelle seguenti, fino alla tavola XII, si ha riferimento, non più al nucleo familiare quale venne censito al momento della rilevazione, ma alla *famiglia naturale* e, cioè, al gruppo di soli parenti ed affini, ricostituito eliminando da ogni nucleo familiare i domestici, i garzoni, i dozzianti, i conviventi e gli estranei ed includendovi invece i parenti ed affini temporaneamente assenti nel giorno del Censimento.

TAVOLA IX.

**Famiglie naturali secondo il numero dei componenti e il sesso del rispettivo Capo
nei Centri di almeno 15 000 abitanti,
nei Comuni capiluoghi di Circondario, nelle Zone agricole, nelle Provincie e nella Regione.**

A - Numeri assoluti.

CENTRI COMUNI E ZONE AGRICOLE (a)	Famiglie			Famiglie naturali secondo il numero dei componenti														
	Numero	di cui era a capo una femmina	Componenti	1	2	3	4	5	6	7	8	9	10	11	12	13	14	15

PROVINCIA DI AVELLINO.

a) Centri di almeno 15 000 abitanti.

Avellino	3476	514	1591	277	571	547	486	473	368	270	205	139	51	49	24	10	5	1	—
----------------	------	-----	------	-----	-----	-----	-----	-----	-----	-----	-----	-----	----	----	----	----	---	---	---

b) Comuni capiluoghi di Circondario.

Ariano di Puglia.	4595	623	2090	321	843	775	570	618	488	349	261	171	94	56	22	12	6	6	3
Avellino	5134	701	2481	429	758	744	665	647	547	474	328	241	127	91	41	22	10	4	6
Sant' Angelo de' Lombardi	1217	231	5837	113	194	157	139	164	139	111	79	50	29	27	7	2	2	1	3

c) Zone agricole e Provincia.

Zona I	14812	2678	61889	1268	3070	2614	2085	1892	1442	1028	671	372	181	104	37	23	10	9	6
» II	10542	2310	48887	860	1696	1630	1405	1426	1164	863	608	402	215	132	67	30	17	8	19
» III	10027	1807	43171	722	1895	1743	1557	1283	1063	758	469	279	131	64	32	17	5	3	6
» IV	6424	1272	31760	494	1015	908	788	802	673	592	409	273	177	115	76	42	19	15	26
Regione di Montagna.	41805	8067	185507	3344	7676	6895	5835	5403	4342	3241	2157	1326	704	415	212	112	51	35	57
Zona V	16491	2475	73922	1564	2741	2619	2242	2082	1787	1336	883	578	300	175	98	48	20	7	11
» VI	12005	2250	55412	952	1913	2022	1561	1626	1249	975	708	441	274	125	65	34	31	14	15
» VII	15594	2302	73157	1160	2381	2292	2169	2142	1832	1422	600	595	330	177	63	35	18	12	6
» VIII	10004	1496	43213	873	1842	1579	1441	1389	1055	781	499	264	146	78	35	11	6	3	2
Regione di Collina ...	54094	8523	245704	4549	8877	8512	7413	7239	5923	4514	3050	1878	1050	555	261	128	75	36	34
Provincia di Avellino.	95899	16590	431211	7893	16553	15407	13248	12642	10265	7755	5207	3204	1754	970	473	240	126	71	91

PROVINCIA DI BENEVENTO.

a) Centri di almeno 15 000 abitanti.

Benevento	4321	691	18316	335	659	701	756	570	490	320	205	123	62	28	15	4	—	1	2
-----------------	------	-----	-------	-----	-----	-----	-----	-----	-----	-----	-----	-----	----	----	----	---	---	---	---

b) Comuni capiluoghi di Circondario.

Benevento	5635	675	26066	404	818	864	932	777	651	473	307	195	101	50	35	15	6	3	9
Cerreto Sannita.	1013	193	5030	99	135	107	140	140	131	89	66	39	22	16	12	6	5	1	5
San Bartolomeo in Galdo	2286	548	10709	140	362	415	347	289	237	178	107	92	38	33	21	9	6	2	10

(a) Per la denominazione e composizione delle Zone agricole vedasi a pag. X.

Segue: TAVOLA IX.

**Famiglie naturali secondo il numero dei componenti e il sesso del rispettivo Capo
nei Centri di almeno 15 000 abitanti,
nei Comuni capiluoghi di Circondario, nelle Zone agricole, nelle Provincie e nella Regione.**

A - Numeri assoluti.

CENTRI COMUNI E ZONE AGRICOLE	Famiglie			Famiglie naturali secondo il numero dei componenti															
	Numero	di cui era a capo una femmina	Componenti	1	2	3	4	5	6	7	8	9	10	11	12	13	14	15	16 e più

c) Zone agricole e Provincia.

Zona IX	5627	845	26123	377	919	901	769	750	655	477	332	218	123	51	30	16	5	1	3
» X	8890	1551	42660	665	1334	1222	1231	1234	1060	809	553	339	187	112	53	37	25	11	18
» XI	12935	2678	59327	1029	2079	2084	1903	1690	1396	1063	674	435	245	140	75	48	26	14	34
Regione di Montagna.	27452	5074	128110	2071	4332	4207	3903	3674	3111	2349	1559	992	555	303	158	101	56	26	55
Zona XII	4151	613	20223	272	625	579	556	548	504	414	268	185	87	46	33	13	8	5	8
» XIII	12564	1679	58413	821	1987	1883	1903	1764	1491	1079	710	446	245	111	59	23	17	7	18
» XIV	4074	699	22674	234	463	487	543	521	476	397	313	215	123	98	58	46	35	22	43
» XV	11407	1763	50403	888	1975	1871	1737	1540	1204	922	570	331	182	98	37	23	16	7	6
Regione di Collina ...	32196	4754	151713	2215	5050	4820	4739	4373	3675	2812	1861	1177	637	353	187	105	76	41	75
Provincia di Benevento	59648	9828	279823	4286	9382	9027	8642	8047	6786	5161	3420	2169	1192	656	345	206	132	67	130

PROVINCIA DI CASERTA.

a) Centri di almeno 15 000 abitanti.

Acerra	4217	648	16338	470	858	782	580	571	469	256	139	63	25	9	2	1	1	—	—
Aversa	5095	687	20212	497	1028	946	781	693	463	325	192	103	42	13	7	3	—	2	—
Caserta	4597	871	17022	666	984	831	652	540	392	237	155	91	32	9	6	2	—	—	—
Maddaloni	4204	611	17775	424	862	738	558	477	381	260	168	105	164	50	12	3	2	—	—
Santa Maria Capua Vetere	4611	755	19195	531	861	751	626	573	475	329	225	121	64	32	14	8	1	—	—

b) Comuni capiluoghi di Circondario.

Caserta	8046	1480	29991	1066	1806	1474	1133	907	700	447	257	165	61	19	8	3	—	—	—
Gaeta	963	145	4058	93	171	155	140	158	84	66	54	25	7	7	2	—	1	—	—
Nola	3766	564	15122	464	696	647	565	450	377	266	146	83	39	18	9	4	2	—	—
Piedimonte d'Alife	1420	270	5588	184	325	245	175	146	112	96	62	35	19	14	6	1	—	—	—
Sora	3666	563	17709	280	472	510	513	524	460	358	251	128	76	58	19	9	6	2	—

c) Zone agricole e Provincia.

Zona XVI	9723	2363	47441	779	1269	1319	1361	1397	1105	925	684	362	226	138	66	42	20	13	17
» XVII	2975	702	14695	245	417	408	420	392	307	262	193	126	87	42	29	16	8	7	16
» XVIII	1896	426	8686	131	331	300	307	242	196	146	102	55	27	17	17	1	15	3	6
Regione di Montagna.	14594	3491	70822	1155	2017	2027	2088	2031	1608	1333	979	543	340	197	112	59	43	23	39
Zona XIX	6812	1276	33277	402	927	989	1015	972	816	649	426	283	157	82	44	27	12	8	6
» XX	13787	2311	72917	761	1669	1791	1815	1894	1661	1391	1051	665	401	270	179	91	58	35	55
» XXI	9095	1669	43359	661	1327	1373	1237	1227	1103	812	583	327	202	125	62	22	15	13	6
» XXII	6961	1156	30127	540	1216	1206	1006	961	801	543	352	187	86	33	19	5	5	—	1
» XXIII	1256	253	5450	141	233	216	136	155	108	96	75	48	25	15	2	1	3	2	—
» XXIV	17780	3277	74847	1980	3294	2870	2402	2237	1799	1331	896	501	250	125	55	23	8	5	4
Regione di Collina ...	55691	9942	259977	4485	8666	8442	7611	7446	6288	4822	3383	2011	1121	650	361	169	101	63	72

Segue: TAVOLA IX.

**Famiglie naturali secondo il numero dei componenti e il sesso del rispettivo Capo
nei Centri di almeno 15 000 abitanti,
nei Comuni capiluoghi di Circondario, nelle Zone agricole, nelle Provincie e nella Regione.**

A - Numeri assoluti.

CENTRI COMUNI E ZONE AGRICOLE	Famiglie			Famiglie naturali secondo il numero dei componenti															
	Numero	di cui era a capo una femmina	Componenti	1	2	3	4	5	6	7	8	9	10	11	12	13	14	15	16 e più
Zona XXV ..	3312	482	16215	196	429	489	486	466	430	327	211	122	79	21	24	15	8	3	6
» XXVI ..	8469	1528	42153	570	1163	1237	1144	1099	925	793	614	391	246	133	78	33	22	6	15
» XXVII ..	16061	3371	65256	1547	3170	2942	2375	2051	1586	1033	686	368	174	77	31	16	4	—	1
» XXVIII ..	7903	1743	33031	907	1589	1297	1016	918	723	582	379	230	126	70	31	18	10	4	3
» XXIX ..	75055	11615	305664	7906	14363	13229	10810	9615	7652	5125	3190	1748	884	333	141	40	13	3	3
» XXX ..	10526	2140	42898	1229	2061	1743	1433	1304	1022	724	473	256	125	73	36	8	7	1	1
Regione di Pianura ..	121326	20888	505217	12355	22805	20937	17264	15453	12338	8584	5553	3115	1634	707	341	130	64	17	29
Provincia di Caserta.	191611	34321	836016	17995	33488	31406	26963	24930	20234	14739	9915	5669	3095	1554	814	358	208	103	140

PROVINCIA DI NAPOLI.

a) Centri di almeno 15 000 abitanti.

Afragola	5483	665	22961	470	1028	929	882	675	602	411	271	123	57	20	6	7	2	—	—
Castellamare di Stabia	6933	794	28401	533	1424	1347	1050	862	653	479	281	164	86	39	10	5	—	—	—
Frattamaggiore ..	3695	433	15137	343	648	687	596	517	366	267	136	65	43	24	3	—	—	—	—
Giugliano in Campania	4066	514	16684	391	806	703	561	547	435	284	178	83	48	21	5	3	1	—	—
Napoli	158136	18728	720085	10331	24969	24587	23131	23743	20233	13921	8004	4513	2517	1106	533	270	167	55	47
Portici	4765	557	20726	354	860	826	693	625	517	416	224	132	62	28	17	6	3	1	1
Pozzuoli	4217	313	19587	225	690	694	595	571	492	414	267	128	76	38	14	8	3	—	2
Resina	4816	405	19908	355	965	956	706	606	466	342	216	117	53	20	7	4	2	—	1
San Giovanni a Teduccio	4646	344	20697	205	803	878	714	633	537	396	243	134	62	30	8	1	2	—	—
Secondigliano	3863	382	17530	232	641	636	590	535	437	337	215	114	78	24	11	12	1	—	—
Torre Annunziata	7410	611	31401	424	1427	1399	1163	1017	775	566	349	171	80	26	10	2	1	—	—
Torre del Greco ..	8225	875	33996	732	1512	1501	1267	1124	868	547	333	167	106	46	14	6	1	—	1

b) Comuni capiluoghi di Circondario.

Casoria	3652	347	15759	283	602	661	520	531	422	308	175	76	51	12	7	2	1	—	1
Castellamare di Stabia	9372	1163	39063	762	1859	1777	1377	1145	898	653	408	260	133	78	16	6	—	—	—
Napoli	161670	19120	734790	10630	25637	25227	23655	24191	20643	14165	8155	4608	2549	1122	538	280	168	55	47
Pozzuoli	5000	385	23377	287	814	809	675	673	571	500	319	176	88	54	20	9	3	—	2

c) Zone agricole e Provincia.

Zona XXXI Regione di Montagna.	28909	4520	126370	2893	5236	4795	3815	3423	2890	2160	1565	1005	566	323	152	54	22	2	8
Zona XXXII ..	41044	4566	173631	3550	7463	7323	5966	5478	4309	3042	1948	1076	527	210	85	41	15	7	4
» XXXIII ..	8961	1567	43400	850	1293	1295	1166	1093	973	772	574	343	264	141	78	34	21	12	52
» XXXIV ..	176248	20483	802124	11606	28076	27541	25089	26097	22243	15149	9074	5175	2836	1257	603	312	180	56	49
Regione di Collina ..	226253	26616	1019155	16006	36832	36159	32821	32568	27525	19263	11596	6594	3627	1608	771	387	216	75	10

Segue: TAVOLA IX.

**Famiglie naturali secondo il numero dei componenti e il sesso del rispettivo Capo
nei Centri di almeno 15 000 abitanti,
nei Comuni capiluoghi di Circondario, nelle Zone agricole, nelle Provincie e nella Regione.**

A - Numeri assoluti.

CENTRI COMUNI E ZONE AGRICOLE	Famiglie			Famiglie naturali secondo il numero dei componenti															
	Numero	di cui era a capo una femmina	Componenti	1	2	3	4	5	6	7	8	9	10	11	12	13	14	15	16 e più
Zona XXXV ..	40090	5912	19344	4134	8349	8122	6818	6175	4944	3447	2086	1079	582	219	91	35	7	1	1
» XXXVI ..	23031	2387	97120	1724	4290	4263	3454	3091	2419	1718	1095	556	254	116	38	8	4	—	1
Regione di Pianura ..	69121	8299	290562	5858	12639	12385	10272	9266	7363	5165	3181	1635	836	335	129	43	11	1	2
Provincia di Napoli ..	324283	39435	1436087	24757	54707	53339	46908	45357	37778	26588	16342	9234	5029	2266	1052	484	249	78	115

PROVINCIA DI SALERNO.

a) Centri di almeno 15 000 abitanti.

Salerno	7560	844	31213	806	1502	1257	1080	891	742	550	356	190	101	54	17	9	4	—	1
---------------	------	-----	-------	-----	------	------	------	-----	-----	-----	-----	-----	-----	----	----	---	---	---	---

b) Comuni capiluoghi di Circondario.

Campagna	2090	316	9839	150	389	310	268	245	220	182	115	92	45	35	16	14	4	3	2
Sala Consilina ..	1305	203	6115	125	224	172	159	158	135	117	100	44	33	19	13	5	—	1	—
Salerno	11670	1256	49576	1036	2289	1988	1642	1424	1181	888	576	324	166	88	44	13	8	1	2
Vallo della Lucania	1157	205	5050	116	199	192	159	143	128	80	61	36	29	5	4	1	—	3	1

c) Zone agricole e Provincia.

Zona XXXVII ..	6397	1296	28706	650	1178	965	842	732	641	494	339	230	138	96	32	26	9	13	12
» XXXVIII ..	6482	1247	27210	727	1339	1016	868	782	566	450	317	193	89	63	29	18	7	12	6
» XXXIX ..	2055	408	10680	123	255	263	272	291	248	206	146	107	51	45	23	3	7	8	7
» XL ..	5757	990	26870	482	972	803	806	707	622	521	344	266	137	69	41	20	12	7	8
» XLI ..	3188	620	14537	353	537	462	380	364	341	271	194	127	86	34	18	9	7	3	2
» XLII ..	7260	1964	33611	656	1089	1124	1023	950	812	592	397	265	162	77	37	34	24	8	10
» XLIII ..	4378	1139	22257	298	626	609	573	569	493	339	287	226	152	84	56	25	14	13	14
» XLIV ..	9119	1619	39800	966	1601	1409	1220	1123	908	727	510	273	192	86	34	30	8	2	—
» XLV ..	7865	961	35084	618	1432	1255	1057	1041	868	625	439	244	146	70	40	22	5	2	1
» XLVI ..	3775	619	16885	330	665	599	519	466	413	292	205	126	89	44	14	6	2	2	3
Regione di Montagna ..	56276	10863	255640	5233	9694	8505	7560	7025	5912	4517	3178	1997	1242	668	324	193	95	70	63
Zona XLVII ..	2068	365	10784	179	253	261	239	257	237	204	164	87	76	48	26	15	11	5	6
» XLVIII ..	16308	1923	70570	1477	3039	2660	2266	2040	1652	1260	856	486	266	138	65	22	17	3	11
» XLIX ..	7201	1253	38754	542	920	933	780	512	800	709	544	457	264	185	103	66	36	18	32
Regione di Collina ..	25577	3541	120108	2198	4262	3854	3285	3109	2689	2173	1564	1030	606	371	194	103	64	26	49
Zona L ..	10454	2196	46411	1014	1875	1591	1431	1337	1044	786	571	358	211	121	64	29	11	7	4
» LI ..	35290	4886	152671	3224	6128	5951	4956	4549	3913	2767	1754	1051	535	245	113	39	16	6	3
» LII ..	6755	1033	29516	587	1214	1148	884	888	737	505	371	210	113	58	27	9	3	1	—
Regione di Pianura ..	52499	8115	228598	4825	9217	8690	7311	6774	5694	4058	2696	1619	859	424	204	77	30	14	7
Provincia di Salerno ..	134352	22519	604346	12256	23173	21049	18156	16908	14295	10748	7438	4646	2707	1463	722	373	189	110	119
Campania	805793	122693	3587483	67187	137303	130228	113917	107884	89358	64991	42322	24922	13777	6909	3406	1661	904	429	595

(a) Di cui 214 di 16 componenti; 144 di 17; 92 di 18; 52 di 19; 29 di 20; 15 di 21; 11 di 22; 12 di 23; 4 di 24; 4 di 25; 6 di 26; 2 di 27; 4 di 28; 2 di 30; 2 di 31; 1 di 32; 1 di 33.

Segue: TAVOLA IX.

Famiglie naturali secondo il numero dei componenti e il sesso del rispettivo Capo nei Centri di almeno 15 000 abitanti, nei Comuni capiluoghi di Circondario, nelle Zone agricole, nelle Provincie e nella Regione.

B — Numeri relativi.

CENTRI COMUNI E ZONE AGRICOLE	su 1 000 famiglie avevano a capo una femmina	su 1 000 famiglie il numero dei componenti era di														16 e più
		1	2	3	4	5	6	7	8	9	10	11	12	13	14	

PROVINCIA DI AVELLINO.

a) Centri di almeno 15 000 abitanti.

Avellino	148	80	164	157	143	136	106	78	59	40	15	14	7	3	1	...	—
----------------	-----	----	-----	-----	-----	-----	-----	----	----	----	----	----	---	---	---	-----	---

b) Comuni capiluoghi di Circondario.

Ariano di Puglia	136	70	183	169	124	135	106	76	57	37	20	12	5	3	1	1	1
Avellino	137	84	147	144	130	126	107	92	64	47	25	18	8	4	2	1	1
Sant'Angelo de' Lombardi	190	93	159	129	114	135	114	91	65	41	24	22	6	2	2	1	2

c) Zone agricole e Provincia.

Zona I	181	86	207	176	141	128	97	69	45	25	12	7	2	2	1	1	...
» II	219	82	160	155	133	135	110	82	58	38	20	13	6	3	2	1	2
» III	180	72	189	174	155	128	106	76	47	28	13	6	3	2	1
» IV	198	77	157	141	123	125	105	92	64	42	28	18	12	7	3	2	4
Regione di Montagna	198	80	183	164	140	129	104	78	52	32	17	10	5	3	1	1	1
Zona V	150	95	166	159	136	126	108	81	54	35	18	11	6	3	1	...	1
» VI	187	79	159	169	130	136	104	81	59	37	23	10	5	3	3	1	1
» VII	148	74	153	147	139	137	118	91	62	38	21	11	4	2	1	1	...
» VIII	150	87	184	158	144	139	105	78	50	26	15	8	3	1	1
Regione di Collina	158	84	164	157	137	134	110	84	56	35	19	10	5	2	1	1	1
Provincia di Avellino	173	82	173	161	138	132	107	81	54	33	18	10	5	3	1	1	1

PROVINCIA DI BENEVENTO.

a) Centri di almeno 15 000 abitanti.

Benevento	130	89	153	162	175	132	113	74	47	29	14	7	4	1	—	...	3.7
-----------------	-----	----	-----	-----	-----	-----	-----	----	----	----	----	---	---	---	---	-----	-----

b) Comuni capiluoghi di Circondario.

Benevento	120	72	145	153	165	137	116	84	54	35	18	9	6	2	1	1	2
Cerreto Sannita	191	98	133	106	138	138	129	88	65	38	22	16	12	6	5	1	5
San Bartolomeo in Galdo	240	61	158	182	152	126	104	78	47	40	17	14	9	4	3	1	4

segue: TAVOLA IX.

Famiglie naturali secondo il numero dei componenti e il sesso del rispettivo Capo nei Centri di almeno 15 000 abitanti, nei Comuni capiluoghi di Circondario, nelle Zone agricole, nelle Provincie e nella Regione.

B — Numeri relativi.

CENTRI COMUNI E ZONE AGRICOLE	su 1 000 famiglie avevano a capo una femmina	su 1 000 famiglie il numero dei componenti era di														16 e più
		1	2	3	4	5	6	7	8	9	10	11	12	13	14	

c) Zone agricole e Provincia.

Zona IX	150	67	163	160	137	133	116	85	59	39	22	9	5	3	1	...	1
» X	174	75	150	137	139	139	119	91	62	38	21	13	6	4	3	1	2
» XI	207	80	160	161	147	130	108	82	52	34	19	11	6	4	2	1	3
Regione di Montagna.....	185	75	158	153	142	134	113	86	57	36	20	11	6	4	2	1	2
Zona XII	148	66	150	139	134	132	121	100	65	45	21	11	8	3	2	1	2
» XIII	134	65	158	150	151	140	119	86	57	35	20	9	5	2	1	1	1
» XIV	172	57	114	120	133	128	117	97	77	53	30	24	14	11	9	5	11
» XV	155	78	173	164	152	135	105	81	50	29	16	9	3	2	1	1	1
Regione di Collina.....	148	69	157	150	147	136	114	87	58	37	20	11	6	3	2	1	2
Provincia di Benevento.....	165	72	157	151	145	135	114	87	57	36	20	11	6	4	2	1	2

PROVINCIA DI CASERTA.

a) Centri di almeno 15 000 abitanti.

Acerra	154	111	204	185	138	135	109	61	33	15	6	2	—	—
Aversa	135	98	201	186	153	136	91	64	38	20	8	3	1	1	—	...	—
Caserta	189	145	214	181	142	117	85	52	34	20	7	2	1	...	—	—	—
Maddaloni.....	145	101	205	176	132	113	91	62	40	25	39	12	3	1	...	—	—
Santa Maria Capua Vetere	164	115	187	163	136	124	103	71	49	26	14	7	3	2	...	—	—

b) Comuni capiluoghi di Circondario.

Caserta	184	133	224	183	141	113	87	56	32	21	6	2	1	...	—	—	—
Gaeta	151	97	178	161	145	164	87	69	56	26	7	7	2	—	1	—	—
Nola.....	150	123	185	172	150	119	100	71	39	22	10	5	2	1	1	—	—
Piedimonte d'Alife	190	130	228	172	123	103	79	68	44	25	13	10	4	1	—	—	—
Sora.....	154	76	129	139	140	143	125	98	68	35	21	16	5	2	2	1	—

c) Zone agricole e Provincia.

Zona XVI	243	89	131	136	149	144	114	95	79	37	23	14	7	4	2	1	2
» XVII	236	82	140	137	141	132	103	88	65	42	29	14	10	6	3	2	5
» XVIII	225	69	174	158	162	128	103	77	54	29	14	9	9	1	8	2	3
Regione di Montagna.....	239	79	138	139	143	139	110	91	67	37	23	14	8	4	3	2	3
Zona XIX	187	59	136	145	149	143	120	95	63	41	23	12	6	4	2	1	1
» XX	168	55	121	130	132	137	120	101	76	48	29	20	13	7	4	3	4
» XXI	184	73	146	151	136	135	121	89	64	36	22	14	7	2	2	1	1
» XXII	166	78	175	173	144	138	115	78	50	27	12	5	3	1	1	—	...
» XXIII	201	112	186	172	108	123	86	76	60	38	20	12	2	1	2	2	—
» XXIV	184	111	185	162	135	126	101	75	51	28	14	7	3	1
Regione di Collina.....	179	81	156	151	137	134	113	86	61	36	20	12	6	3	2	1	1

Segue: TAVOLA IX.

Famiglie naturali secondo il numero dei componenti e il sesso del rispettivo Capo nei Centri di almeno 15 000 abitanti, nei Comuni capiluoghi di Circondario, nelle Zone agricole, nelle Provincie e nella Regione.

B - Numeri relativi.

CENTRI COMUNI E ZONE AGRICOLE	su 1 000 famiglie avevano a capo una femmina	su 1 000 famiglie il numero dei componenti era di															
		1	2	3	4	5	6	7	8	9	10	11	12	13	14	15	16 e più
Zona XXV	146	59	130	147	146	141	130	99	64	37	24	6	7	5	2	1	2
» XXVI	180	67	137	146	135	130	109	94	72	46	29	16	9	4	3	1	2
» XXVII	210	96	197	183	148	128	99	64	43	23	11	5	2	1
» XXVIII	221	115	201	164	129	116	91	74	48	29	16	9	4	2	1	1	...
» XXIX	155	105	191	176	144	128	102	68	43	23	12	5	2	1
» XXX	204	117	198	166	136	124	97	69	45	24	12	7	3	1	1
Regione di Pianura	172	102	187	173	142	127	102	71	46	26	13	6	3	1	1
Provincia di Caserta	179	94	174	163	141	130	106	77	52	30	16	8	4	2	1	1	1

PROVINCIA DI NAPOLI.

a) Centri di almeno 15 000 abitanti.

Afragola	121	86	188	169	161	123	110	75	49	22	10	4	1	1	...	—	—
Castellamare di Stabia	115	77	205	194	151	124	94	69	41	24	12	6	2	1	—	—	—
Frattamaggiore	117	93	175	186	161	140	99	72	37	18	12	6	1	—	—	—	—
Giugliano in Campania	126	96	198	173	138	135	107	70	44	20	12	5	1	1	...	—	—
Napoli	118	65	158	155	146	150	128	88	51	29	16	7	3	2	1
Portici	117	74	180	173	146	131	109	87	47	28	13	6	4	1	1
Pozzuoli	74	53	164	165	141	135	117	98	63	30	18	9	3	2	1	—	...
Resina	84	74	200	199	147	126	97	71	45	24	11	4	1	1	...	—	...
San Giovanni a Teduccio	74	44	173	139	154	136	116	85	52	29	13	6	2	—	—
Secondigliano	99	60	166	165	153	138	113	87	56	30	20	6	3	3	...	—	—
Torre Annunziata	82	57	193	139	157	137	105	76	47	23	11	4	1	—	—
Torre del Greco	106	89	184	182	154	137	106	66	40	20	13	6	2	1	...	—	...

b) Comuni capiluoghi di Circondario.

Casoria	95	77	165	181	142	145	116	84	48	21	14	3	2	1	...	—	...
Castellamare di Stabia	124	81	198	190	147	122	96	70	43	28	14	8	2	1	—	—	—
Napoli	118	66	159	156	146	150	128	88	50	28	16	7	3	2	1
Pozzuoli	77	57	163	162	135	135	114	100	64	35	17	11	4	2	1	—	...

c) Zone agricole e Provincia.

Zona XXXI Regione di Montagna	156	100	181	166	132	118	100	75	54	35	20	11	5	2	1
Zona XXXII	111	87	182	178	145	134	105	74	47	26	13	5	2	1
» XXXIII	175	95	144	144	130	122	109	86	64	39	29	16	9	4	2	1	6
» XXXIV	116	66	159	156	146	148	126	88	52	29	16	7	3	2	1
Regione di Collina	118	71	163	160	145	144	122	85	51	29	16	7	3	2	1

Segue : TAVOLA IX.

**Famiglie naturali secondo il numero dei componenti e il sesso del rispettivo Capo
nei Centri di almeno 15 000 abitanti,
nei Comuni capiluoghi di Circondario, nelle Zone agricole, nelle Provincie e nella Regione.**

B - Numeri relativi.

CENTRI COMUNI E ZONE AGRICOLE	su 1 000 famiglie avevano a capo una femmina	Su 1 000 famiglie il numero dei componenti era di														16 e più	
		1	2	3	4	5	6	7	8	9	10	11	12	13	14		15
Zona XXXV	128	90	181	176	148	134	107	75	45	23	13	5	2	1
» XXXVI	104	75	186	185	150	134	105	75	48	24	11	5	2	—	...
Regione di Pianura	120	85	182	178	149	134	107	75	46	24	12	5	2	1
Provincia di Napoli	122	76	169	164	145	140	116	82	50	29	16	7	3	1	1

PROVINCIA DI SALERNO.

a) Centri di almeno 15 000 abitanti.

Salerno	112	107	199	166	143	118	98	73	47	25	13	7	1	1	1	—	...
---------------	-----	-----	-----	-----	-----	-----	----	----	----	----	----	---	---	---	---	---	-----

b) Comuni capiluoghi di Circondario.

Campagna	151	72	186	148	128	117	105	87	55	44	22	17	8	7	2	1	1
Sala Consilina	156	66	172	132	125	121	103	90	76	34	25	14	10	4	—	1	—
Salerno	108	89	166	170	141	122	101	76	49	28	14	8	4	1	1
Vallo della Lucania	177	100	172	166	137	124	111	69	53	31	25	4	3	1	—	3	1

c) Zone agricole e Provincia.

Zona XXXVII	203	102	184	151	132	114	100	77	53	36	22	15	5	4	1	2	2
» XXXVIII	192	112	206	157	134	121	87	69	49	30	14	10	4	3	1	2	1
» XXXIX	199	69	124	128	132	142	121	100	71	52	25	22	11	2	3	4	3
» XL	172	84	169	139	140	123	108	91	60	36	24	12	7	3	2	1	1
» XLI	194	111	168	144	119	114	107	85	61	40	27	11	6	3	2	1	1
» XLII	271	90	150	154	141	131	112	82	55	37	22	11	5	5	3	1	1
» XLIII	260	68	142	139	131	130	113	77	66	52	35	19	13	6	3	3	3
» XLIV	178	109	175	155	134	123	100	80	56	30	21	9	4	3	1	...	—
» XLV	122	79	182	160	134	132	110	79	56	31	19	9	5	3	1
» XLVI	164	87	176	159	137	123	109	77	54	33	24	12	4	2	1	1	1
Regione di Montagna	193	93	172	151	134	125	105	80	57	36	22	12	6	3	2	1	1
Zona XLVII	176	87	122	126	116	124	115	99	79	42	37	23	13	7	5	2	3
» XLVIII	118	91	189	163	139	125	101	77	53	30	16	8	4	1	1	...	1
» XLIX	174	75	128	130	108	113	111	98	76	63	37	26	14	9	5	3	4
Regione di Collina	138	86	166	150	128	122	105	85	61	40	24	15	8	4	3	1	2
Zona L	210	97	179	152	137	128	100	75	55	34	20	12	6	3	1	1	...
» LI	193	91	174	169	142	129	111	78	50	30	15	7	3	1
» LII	153	87	189	170	131	131	109	75	55	31	17	9	4	1	—
Regione di Pianura	155	92	176	166	139	129	108	77	51	31	16	8	4	1	1
Provincia di Salerno	168	91	173	157	135	126	106	80	55	35	20	11	5	3	1	1	1
Campania	152	83	170	161	141	134	111	81	53	31	17	9	4	2	1	1	1



TAVOLA X.

**Famiglie naturali secondo la condizione sociale del Capo famiglia
nei Centri di almeno 15 000 abitanti,
nei Comuni capiluoghi di Circondario, nelle Zone agricole, nelle Provincie e nella Regione.**

AVVERTENZE. — Le famiglie naturali, ottenute nel modo indicato nelle avvertenze alla Tavola precedente, sono qui classificate secondo la *condizione sociale del rispettivo Capo di famiglia*, nei gruppi seguenti:

a) Attendente a casa, disoccupato (senz'altra indicazione), ricoverato, mendicante, senza indicazione professionale (quando nessun altro membro della famiglia naturale aveva dichiarato una professione specificata).

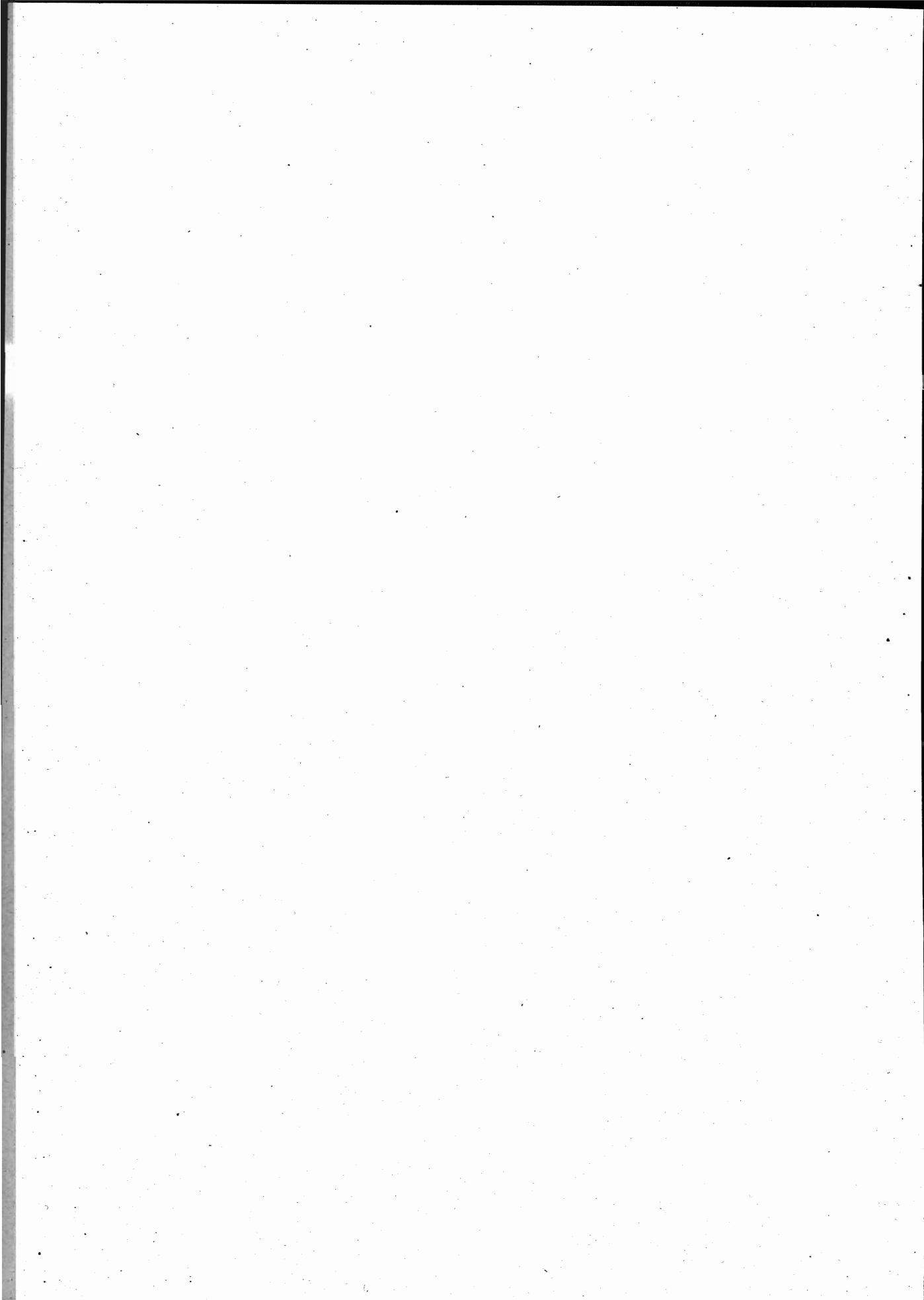
b) Agricoltori (anche ortolani e giardinieri) conducenti terreni propri, enfiteuti ed utilisti.

c) Fittavoli.

d) Mezzadri e coloni.

e) Giornalieri e operai di campagna, boscaioli, pastori, mandriani, bifolchi, ecc.

f) Industriali e commercianti (padroni, direttori, capi aziende), esclusi i venditori di generi alimentari e gli esercenti.

g) Venditori di generi alimentari, esercenti (padroni).

h) Artigiani e lavoratori per proprio conto di tutte le industrie (eccettuate le agricole).

i) Operai salariati di tutte le industrie (eccettuate le agricole).

l) Persone di servizio e di fatica: domestici, facchini, agenti e personale di servizio e di fatica di tutte le aziende pubbliche e private, garzoni di negozio e di esercizi pubblici.

m) Professionisti, artisti, addetti ai culti.

n) Impiegati di aziende pubbliche (Stato, Provincie, Comuni, Opere pie), di aziende trasporti per terra e per mare (escluso il basso personale), di aziende bancarie, di assicurazioni e simili: Ufficiali dell'Esercito e dell'Armata.

o) Impiegati di aziende private, commessi di negozio.

p) Pensionati.

q) Possidenti, benestanti.

Occorre osservare che, quando mancava per la persona segnata sul foglio come *Capo famiglia* la indicazione della professione o condizione, o quando la persona stessa era qualificata come attendente a casa, invalida o simili, e invece si aveva la dichiarazione di una professione specifica per altro membro della famiglia, da questa si è desunta la condizione sociale della famiglia stessa.

TAVOLA X.

**Famiglie naturali secondo la condizione sociale del Capo famiglia
nei Centri di almeno 15 000 abitanti,
nei Comuni capiluoghi di Circondario, nelle Zone agricole, nelle Provincie e nella Regione.**

A - Numeri assoluti.

CENTRI COMUNI E ZONE AGRICOLE (a)	Famiglie	Componenti	CONDIZIONE SOCIALE (b)																
			a	b	c	d	e	f	g	h	i	l	m	n	o	p	q		

PROVINCIA DI AVELLINO.

a) Centri di almeno 15 000 abitanti.

Avellino.....	3476	1591	228	33	19	11	211	92	313	463	310	714	257	473	111	150	81
---------------	------	------	-----	----	----	----	-----	----	-----	-----	-----	-----	-----	-----	-----	-----	----

b) Comuni capiluoghi di Circondario.

Ariano di Puglia.	4595	2090	136	1371	360	243	1103	11	156	321	315	226	109	69	25	64	116
Avellino.....	5134	24818	308	196	103	15	1043	66	365	512	396	883	284	536	122	180	95
Sant' Angelo de' Lombardi.....	1217	5837	44	633	3	2	168	2	49	86	19	77	47	35	7	3	42

c) Zone agricole e Provincia.

Zona I.....	14812	61689	434	4140	773	344	5329	30	395	931	971	601	250	154	45	146	269
» II.....	10542	48887	257	4200	200	620	2495	18	322	679	821	307	242	102	16	58	210
» III.....	10027	43171	242	2984	459	278	3277	14	305	746	731	440	204	122	25	98	102
» IV.....	6424	31760	214	2140	301	120	1794	28	231	459	389	304	140	73	18	43	170
Regione di Montagna.	41805	185507	1147	13464	1733	1362	12895	90	1253	2315	2912	1652	836	451	104	340	751
Zona V.....	16491	73922	754	1834	1185	483	4255	151	951	1385	1679	1613	587	687	158	331	438
» VI.....	12005	55412	313	4071	274	926	3382	46	354	903	674	361	278	96	22	67	238
» VII.....	15594	73157	451	5323	385	822	4497	41	506	1096	1070	439	311	158	38	124	333
» VIII.....	10004	43213	348	1972	744	137	3420	44	520	769	831	503	228	124	29	75	260
Regione di Collina ..	54094	245704	1866	13200	2588	2368	15554	282	2331	4153	4254	2916	1404	1065	247	597	1269
Provincia di Avellino.	95899	431211	3013	26664	4321	3730	28449	372	3584	6968	7166	4568	2240	1516	351	937	2020

PROVINCIA DI BENEVENTO.

a) Centri di almeno 15 000 abitanti.

Benevento.....	4321	18816	327	23	34	11	338	37	341	383	758	664	252	450	175	14	83
----------------	------	-------	-----	----	----	----	-----	----	-----	-----	-----	-----	-----	-----	-----	----	----

b) Comuni capiluoghi di Circondario.

Benevento.....	5635	26066	329	377	375	84	717	33	348	387	774	1062	258	470	178	154	84
Cerreto Sannita.	1013	5030	39	338	4	25	48	3	68	152	156	76	36	19	5	3	41
San Bartolomeo in Galdo.....	2286	10709	23	862	232	125	510	5	73	180	70	59	39	21	9	24	54

(a) Per la denominazione e composizione delle Zone agricole vedasi a pag. X.

(b) Per economia di spazio i gruppi che indicano la condizione sociale del Capo famiglia sono designati con la lettera che li contraddistingue nelle avvertenze di cui alla pag. 127.

Segue: TAVOLA X.

**Famiglie naturali secondo la condizione sociale del Capo famiglia
nei Centri di almeno 15 000 abitanti,
nei Comuni capiluoghi di Circondario, nelle Zone agricole, nelle Provincie e nella Regione.**

A — Numeri assoluti.

CENTRI COMUNI E ZONE AGRICOLE	Famiglie	Componenti	CONDIZIONE SOCIALE															
			a	b	c	d	e	f	g	h	i	l	m	n	o	p	q	

c) Zone agricole e Provincia.

Zona IX	5627	26123	186	1872	140	17	1981	10	200	324	355	188	90	75	11	47	131
» X	8890	42660	245	3821	107	180	2415	6	247	586	525	282	173	65	20	58	160
» XI	12935	59327	260	5663	1429	246	2785	30	332	801	566	305	171	73	19	62	193
Regione di Montagna.	27452	128110	691	11356	1676	443	7181	46	779	1711	1446	775	434	213	50	167	484
Zona XII	4151	20223	137	1478	247	277	1188	1	91	262	159	104	77	46	9	41	34
» XIII	12564	58413	513	2919	637	379	2918	43	499	789	1085	1227	366	518	186	236	249
» XIV	4074	22674	92	1758	210	135	950	8	113	284	222	104	67	37	6	37	51
» XV	11407	50403	416	2649	495	137	4578	30	429	799	635	502	231	128	38	112	228
Regione di Collina...	32196	151713	1158	8804	1589	928	9634	82	1132	2134	2101	1937	741	729	239	426	562
Provincia di Benevento	59648	279823	1849	20160	3265	1371	16815	128	1911	3845	3547	2712	1175	942	289	593	1046

PROVINCIA DI CASERTA.

a) Centri di almeno 15 000 abitanti.

Acerca	4217	16338	228	728	584	3	1074	10	320	267	263	375	100	110	35	60	60
Aversa	5095	20212	322	56	217	16	398	24	469	734	1150	857	237	211	112	154	138
Caserta	4597	17022	354	56	26	161	134	35	325	510	513	974	266	676	96	367	104
Maddaloni	4204	17775	358	41	136	—	1591	—	447	405	451	422	120	84	33	50	66
Santa Maria Capua Vetere	4611	19195	393	41	188	175	421	21	446	491	886	651	225	253	122	176	122

b) Comuni capiluoghi di Circondario.

Caserta	8046	29991	526	390	515	213	504	66	480	762	1235	1422	352	774	137	477	193
Gaeta	963	4058	60	12	—	3	6	1	70	89	211	236	36	120	18	83	18
Nola	3766	15122	228	178	24	526	458	20	346	389	578	495	137	159	77	87	64
Piedimonte d'Alife	1420	5583	97	94	13	1	329	6	86	158	361	115	56	33	33	8	30
Sora	3666	17709	160	530	10	—	1492	5	196	153	579	291	86	59	67	11	27

c) Zone agricole e Provincia.

Zona XVI	9723	47441	403	3110	158	15	3169	11	328	345	1196	412	201	95	84	35	161
» XVII	2975	14695	120	1178	13	212	650	6	83	190	236	113	51	22	12	16	73
» XVIII	1896	8686	27	871	78	—	655	3	31	77	64	29	23	13	3	14	8
Regione di Montagna.	14594	70822	550	5159	249	227	4474	20	442	612	1496	654	275	130	99	65	242
Zona XIX	6812	33277	230	1972	40	173	2228	16	218	267	524	710	99	83	23	86	143
» XX	13787	72917	363	4042	124	954	3499	37	389	760	2059	629	254	161	130	140	246
» XXI	9095	43359	317	2946	33	244	3222	7	287	538	508	321	146	85	22	108	311
» XXII	6961	30127	392	1451	59	14	533	25	469	403	1101	1578	154	334	74	254	120
» XXIII	1256	5450	19	340	16	90	391	1	34	74	161	29	28	10	13	8	42
» XXIV	17780	74847	812	4114	965	750	5762	42	705	1194	1330	907	438	195	51	194	321
Regione di Collina...	55691	259977	2133	14865	1237	2225	15635	128	2102	3236	5683	4174	1119	868	313	790	1183

Segue: TAVOLA X.

**Famiglie naturali secondo la condizione sociale del Capo famiglia
nei Centri di almeno 15 000 abitanti,
nei Comuni capiluoghi di Circondario, nelle Zone agricole, nelle Provincie e nella Regione.**

A - Numeri assoluti.

CENTRI COMUNI E ZONE AGRICOLE	Famiglie	Componenti	CONDIZIONE SOCIALE															
			a	b	c	d	e	f	g	h	i	l	m	n	o	p	q	
Zona XXV ..	3312	16215	98	925	22	103	1283	3	110	112	205	287	46	29	13	20	56	
» XXVI ..	8469	42153	377	2077	68	375	2755	14	317	451	696	540	206	214	62	93	224	
» XXVII ..	16061	65256	415	3488	438	391	6497	30	687	1064	809	955	317	179	56	199	536	
» XXVIII ..	7903	33031	344	2092	276	312	2207	21	360	620	692	381	204	102	50	64	178	
» XXIX ..	75055	305664	4666	5987	5478	3286	21082	340	4871	6180	8964	6740	1952	2072	736	1457	1244	
» XXX ..	10526	42898	568	764	388	524	3484	23	644	775	1212	1057	295	264	39	225	264	
Regione di Pianura ..	121326	505217	6468	15333	6670	4991	37308	431	6939	9202	12578	9960	3020	2860	956	2058	2502	
Provincia di Caserta ..	191611	836016	9151	35357	8156	7443	57417	579	9533	13050	19757	14688	4414	3858	1368	2913	3927	

PROVINCIA DI NAPOLI.

a) Centri di almeno 15 000 abitanti.

Afragola	5483	22961	67	52	166	397	1188	71	618	438	1376	788	76	81	29	52	84
Castellamare di Stabia	6933	28401	263	38	385	17	160	57	486	434	2818	1117	207	250	178	415	108
Fratтамaggiore ..	3695	15137	107	122	8	372	561	32	406	321	945	441	80	48	70	25	97
Giugliano in Campania	4066	16634	217	75	489	145	1085	25	291	439	575	418	96	66	35	49	61
Napoli	158136	720085	7273	188	102	692	2224	2681	15481	9098	39046	32957	11786	10341	13543	7439	5285
Portici	4765	20726	178	38	82	8	157	38	383	291	1328	1134	168	326	205	302	127
Pozzuoli	4217	19587	181	63	48	88	575	13	224	139	1701	748	86	90	125	87	49
Resina	4816	19908	376	18	—	48	304	46	356	472	1403	1351	143	64	108	88	39
San Giovanni a Teduccio	4646	20697	194	3	—	21	182	21	382	204	1816	1063	121	159	255	194	31
Secondigliano ..	3863	17530	233	12	4	35	145	24	712	326	1042	875	77	104	139	90	45
Torre Annunziata	7410	31401	461	17	1	45	319	25	693	410	3125	1397	225	120	335	147	90
Torre del Greco ..	8225	33996	577	48	50	29	222	69	676	771	1183	3614	205	354	118	233	76

b) Comuni capiluoghi di Circondario.

Casoria	3652	15759	233	10	3	170	362	34	367	437	1202	553	62	81	54	51	33
Castellamare di Stabia	9372	39065	460	110	726	56	369	115	655	538	3544	1458	238	269	202	498	134
Napoli	161670	734790	7485	223	231	834	2544	2697	15702	9225	40255	33739	11840	10427	13623	7528	5317
Pozzuoli	5000	23377	228	128	150	319	736	17	232	141	1772	782	98	99	139	97	62

c) Zone agricole e Provincia.

Zona XXXI																	
Regione di Montagna ..	28909	126370	1726	1894	2380	653	3703	198	2032	2088	6526	4140	843	685	378	940	723
Zona XXXII ..	41044	173631	2568	2270	1091	1702	6076	335	2890	3098	7904	8824	966	1128	716	1004	472
» XXXIII ..	8961	43400	631	1755	125	267	1516	45	396	413	818	1877	265	277	44	267	265
» XXXIV ..	176248	802124	8235	928	615	2361	5704	2740	16467	10055	43463	35936	12069	10630	13842	7744	5459
Regione di Collina ..	226253	1019155	11434	4953	1831	4330	13296	3120	19753	13566	52185	46637	13300	12035	14602	9015	6196

Segue: TAVOLA X.

**Famiglie naturali secondo la condizione sociale del Capo famiglia
nei Centri di almeno 15 000 abitanti,
nei Comuni capiluoghi di Circondario, nelle Zone agricole, nelle Provincie e nella Regione.**

A - Numeri assoluti.

CENTRI COMUNI E ZONE AGRICOLE	Famiglie	Componenti	CONDIZIONE SOCIALE															
			a	b	c	d	e	f	g	h	i	l	m	n	o	p	q	
Zona XXXV ..	46090	193442	2552	589	1762	3366	10392	341	4518	4166	8652	6287	785	730	689	599	662	
» XXXVI ..	23031	97120	1249	464	1012	403	2722	97	1858	1390	7578	3915	485	435	703	518	202	
Regione di Pianura ..	69121	290562	3801	1053	2774	3769	13114	438	6376	5556	16230	10202	1270	1165	1392	1117	864	
Provincia di Napoli ..	324283	1436087	16961	7900	6985	8752	30113	3756	28161	21210	74941	60979	15413	13885	16372	11072	7783	

PROVINCIA DI SALERNO.

a) Centri di almeno 15 000 abitanti.

Salerno	7560	31213	363	25	45	8	126	139	645	324	1523	1829	561	1109	284	379	200
---------------	------	-------	-----	----	----	---	-----	-----	-----	-----	------	------	-----	------	-----	-----	-----

b) Comuni capiluoghi di Circondario.

Campagna	2090	9839	59	897	—	—	501	5	84	136	125	115	44	46	11	7	60
Sala Consilina ..	1305	6115	63	342	4	80	349	10	73	83	82	81	46	47	9	7	29
Salerno	11670	49576	457	298	434	87	1383	152	777	391	2742	2096	612	1134	327	509	271
Vallo della Lucania	1157	5050	63	173	12	84	320	4	70	100	52	116	44	43	8	17	51

c) Zone agricole e Provincia.

Zona XXXVII ..	6397	28706	185	2311	96	155	2057	13	218	381	286	271	118	79	17	40	170
» XXXVIII ..	6482	27210	207	2456	93	434	1705	10	162	406	288	289	100	59	7	22	244
» XXXIX ..	2055	10680	18	671	—	19	957	6	46	91	99	32	40	18	1	13	44
» XL ..	5757	26870	105	2485	6	202	1636	11	176	314	278	189	76	47	6	55	171
» XLI ..	3188	14537	149	930	64	93	1048	9	94	156	158	187	83	71	15	38	93
» XLII ..	7260	33611	239	1664	11	146	3057	11	222	463	457	442	125	102	10	85	226
» XLIII ..	4378	22257	186	875	19	145	1424	12	257	318	337	375	103	92	9	32	194
» XLIV ..	9119	39800	638	666	145	322	1597	53	628	807	1500	1724	284	151	142	125	337
» XLV ..	7865	35084	418	802	436	487	1797	66	397	554	1657	531	196	105	49	156	214
» XLVI ..	3775	16885	132	785	88	100	1479	41	156	271	245	203	74	35	5	28	133
Regione di Montagna ..	56276	255640	2277	13645	958	2103	16757	232	2356	3761	5305	4243	1199	759	261	594	1826
Zona XLVII ..	2068	10784	48	829	2	27	761	3	40	78	97	35	34	20	2	14	78
» XLVIII ..	16308	70570	655	735	636	326	2699	182	1039	776	3496	2366	717	1190	358	614	469
» XLIX ..	7201	38754	151	2111	43	430	2218	6	237	437	385	553	141	82	13	103	291
Regione di Collina ..	25577	120108	854	3675	731	783	5678	191	1316	1291	3978	2954	892	1292	373	731	838
Zona L ..	10454	46411	440	2770	60	366	3922	27	366	626	709	436	207	142	39	75	269
» LI ..	35290	152671	1880	2984	2589	1252	8649	204	2382	2879	6636	2874	828	613	410	474	636
» LII ..	6755	29516	190	1403	171	229	2442	16	278	473	515	567	111	131	15	130	84
Regione di Pianura ..	52499	228598	2510	7157	2820	1847	15013	247	3026	3978	7360	3877	1146	886	464	679	989
Provincia di Salerno ..	134352	604346	5641	24477	4509	4733	37448	670	6698	9030	17143	11074	3237	2937	1098	2004	3653
Campania	805793	3567483	36615	114558	27236	26029	170242	5505	49687	54103	122554	94021	26479	23138	19478	17519	18429

Segue: TAVOLA X.

**Famiglie naturali secondo la condizione sociale del Capo famiglia
nei Centri di almeno 15 000 abitanti,
nei Comuni capiluoghi di Circondario, nelle Zone agricole, nelle Provincie e nella Regione.**

B - Numeri relativi a 1 000 famiglie.

CENTRI COMUNI E ZONE AGRICOLE	CONDIZIONE SOCIALE														
	a	b	c	d	e	f	g	h	i	l	m	n	o	p	q

PROVINCIA DI AVELLINO.

a) Centri di almeno 15 000 abitanti.

Avellino	66	10	6	3	61	26	93	133	89	205	74	136	32	43	23
----------------	----	----	---	---	----	----	----	-----	----	-----	----	-----	----	----	----

b) Comuni capiluoghi di Circondario.

Ariano di Puglia	30	299	78	53	240	2	27	70	69	49	24	15	5	14	25
Avellino	60	38	20	3	203	19	71	100	77	172	55	104	24	35	19
Sant'Angelo de' Lombardi	36	519	2	2	138	2	40	71	16	63	39	29	6	2	35

c) Zone agricole e Provincia.

Zona I	29	280	52	23	359	2	27	63	66	41	17	10	3	10	18
» II	24	397	19	59	237	2	31	64	78	29	23	10	2	5	20
» III	24	298	46	28	327	1	30	75	73	44	20	12	2	10	10
» IV	33	333	47	19	280	4	36	71	61	47	22	11	3	7	26
Regione di Montagna.	27	322	41	33	309	2	30	67	70	40	20	11	2	8	18
Zona V	46	111	72	29	257	9	58	84	101	98	36	42	10	20	27
» VI	26	339	23	77	282	4	29	75	56	30	23	8	2	6	20
» VII	29	341	25	53	288	3	33	70	69	28	20	10	2	8	21
» VIII	35	197	74	14	342	4	52	77	83	50	23	12	3	8	26
Regione di Collina ...	34	244	48	44	287	5	43	77	79	54	26	20	5	11	23
Provincia di Avellino.	31	278	45	39	296	4	37	73	75	48	23	16	4	10	21

PROVINCIA DI BENEVENTO.

a) Centri di almeno 15 000 abitanti.

Benevento	76	5	8	3	78	9	79	89	175	223	58	104	40	34	19
-----------------	----	---	---	---	----	---	----	----	-----	-----	----	-----	----	----	----

b) Comuni capiluoghi di Circondario.

Benevento	58	67	67	15	127	7	62	69	137	188	46	83	32	27	15
Cerreto Sannita.	38	334	4	25	47	3	67	150	154	75	36	19	5	3	40
San Bartolomeo in Galdo	10	377	101	55	223	2	32	79	31	26	17	9	4	10	24

Segue : TAVOLA X.

**Famiglie naturali secondo la condizione sociale del Capo famiglia
nei Centri di almeno 15 000 abitanti,
nei Comuni capiluoghi di Circondario, nelle Zone agricole, nelle Provincie e nella Regione.**

B - Numeri relativi a 1 000 famiglie.

CENTRI COMUNI E ZONE AGRICOLE	CONDIZIONE SOCIALE														
	a	b	c	d	e	f	g	h	i	l	m	n	o	p	q

c) Zone agricole e Provincia.

Zona IX	33	333	25	3	352	2	36	58	63	33	16	13	2	8	23
» X	28	429	12	20	272	1	28	60	59	32	19	7	2	7	18
» XI	20	438	110	19	215	2	26	62	44	24	13	6	1	5	15
Regione di Montagna.	25	413	61	16	262	2	28	62	53	28	16	8	2	6	18
Zona XII	33	356	60	67	286	...	22	63	38	25	19	11	2	10	8
» XIII	41	232	51	30	232	3	40	63	86	98	29	41	15	19	20
» XIV	23	431	52	33	233	2	28	70	54	26	16	9	1	9	13
» XV	36	232	43	12	402	3	38	70	56	44	20	11	3	10	20
Regione di Collina...	36	274	49	29	299	3	35	66	65	60	23	23	8	13	17
Provincia di Benevento	31	338	55	23	282	2	32	64	59	45	20	16	5	10	18

PROVINCIA DI CASERTA.

a) Centri di almeno 15 000 abitanti.

Acerra	54	173	139	1	255	2	76	63	62	89	24	26	8	14	14
Aversa	63	11	43	3	78	5	92	144	226	168	47	41	22	30	27
Caserta	77	12	6	35	29	8	71	111	111	211	58	147	21	80	23
Maddaloni	85	10	32	—	379	—	106	96	107	100	29	20	8	12	16
Santa Maria Capua Vetere	85	9	41	38	91	5	97	107	192	141	49	55	26	38	26

b) Comuni capiluoghi di Circondario.

Caserta	65	48	64	26	63	8	60	95	154	177	44	96	17	59	24
Gaeta	62	12	—	3	6	1	73	93	219	245	37	125	19	86	19
Nola	61	47	6	140	122	5	92	103	154	132	36	42	20	23	17
Piedimonte d'Alife	68	66	9	1	232	4	61	111	255	81	39	23	23	6	21
Sora	44	145	3	—	407	1	53	42	158	80	23	16	18	3	7

c) Zone agricole e Provincia.

Zona XVI	41	320	16	2	325	1	34	35	123	42	21	10	9	4	17
» XVII	40	396	4	71	219	2	28	64	80	38	17	7	4	5	25
» XVIII	14	459	41	—	346	2	16	41	34	15	12	7	2	7	4
Regione di Montagna.	38	353	17	16	306	1	30	42	103	38	19	9	7	4	17
Zona XIX	34	290	6	25	327	2	32	39	77	104	15	12	3	13	21
» XX	26	293	9	69	254	3	28	55	149	46	19	12	9	10	18
» XXI	35	324	4	27	354	1	32	59	56	35	16	9	2	12	34
» XXII	56	209	8	2	77	4	67	58	158	227	22	48	11	36	17
» XXIII	15	271	13	72	311	1	27	59	128	23	22	8	10	6	34
» XXIV	46	231	54	42	324	2	40	67	75	51	25	11	3	11	18
Regione di Collina...	38	267	22	40	281	2	38	58	102	75	20	16	6	14	21

Segue : TAVOLA X.

**Famiglie naturali secondo la condizione sociale del Capo famiglia
nei Centri di almeno 15 000 abitanti,
nei Comuni capiluoghi di Circondario, nelle Zone agricole, nelle Provincie e nella Regione.**

B - Numeri relativi a 1 000 famiglie.

CENTRI COMUNI E ZONE AGRICOLE	CONDIZIONE SOCIALE														
	a	b	c	d	e	f	g	h	i	l	m	n	o	p	q
Zona XXV ..	30	279	7	31	386	1	33	34	62	87	14	9	4	6	17
» XXVI ..	45	245	8	44	325	2	38	53	82	64	24	25	7	11	27
» XXVII ..	26	217	27	24	405	2	43	67	50	60	20	11	3	12	33
» XXVIII ..	44	265	35	39	278	3	46	78	88	48	26	13	6	8	23
» XXIX ..	62	80	73	44	280	5	65	82	119	90	26	28	10	19	17
» XXX ..	54	73	37	50	331	2	61	74	115	100	28	25	4	21	25
Regione di Pianura ..	53	126	55	41	307	4	58	76	103	82	25	24	8	17	21
Provincia di Caserta ..	48	185	43	39	299	3	50	68	103	77	23	20	7	15	20

PROVINCIA DI NAPOLI.

a) Centri di almeno 15 000 abitanti.

Afragola	12	10	30	72	217	13	113	80	251	144	14	15	5	9	15
Castellamare di Stabia	38	5	56	2	23	8	70	63	406	161	30	36	26	60	16
Frattamaggiore ..	45	33	2	101	152	9	110	87	255	119	22	13	19	7	26
Giugliano in Campania	53	18	120	36	267	6	72	108	141	103	24	16	9	12	15
Napoli	46	1	1	4	14	17	98	58	247	208	75	65	86	47	33
Portici	37	8	17	2	33	8	80	61	279	238	35	69	43	63	27
Pozzuoli	43	15	11	21	136	3	53	33	404	177	20	21	30	21	12
Resina	78	4	—	10	63	10	74	98	291	281	30	13	22	18	8
San Giovanni a Teduccio	42	1	—	5	39	5	82	44	390	228	26	34	55	42	7
Secondigliano	60	3	1	9	38	6	184	84	270	227	20	27	36	23	12
Torre Annunziata ..	62	2	..	6	43	3	94	55	422	189	30	16	46	20	12
Torre del Greco ..	70	6	6	4	27	8	82	94	144	440	25	43	14	28	9

b) Comuni capiluoghi di Circondario.

Casoria	64	3	1	47	99	9	100	120	329	151	17	22	15	14	9
Castellamare di Stabia	49	12	77	6	39	12	70	58	378	156	25	29	22	53	14
Napoli	46	1	1	5	16	17	97	57	249	209	73	64	85	47	33
Pozzuoli	46	26	30	64	147	3	46	28	355	156	20	20	28	19	12

c) Zone agricole e Provincia.

Zona XXXI Regione di Montagna ..	60	66	82	23	128	7	70	72	225	143	29	24	13	33	25
Zona XXXII ..	63	55	27	41	148	8	70	76	193	215	24	27	17	24	12
» XXXIII ..	70	196	14	30	169	5	44	46	91	209	30	31	5	30	30
» XXXIV ..	47	5	3	13	32	16	94	57	247	204	68	60	79	44	31
Regione di Collina	51	22	8	19	59	14	87	60	230	206	59	53	65	40	27

Segue: TAVOLA X.

**Famiglie naturali secondo la condizione sociale del Capo famiglia
nei Centri di almeno 15 000 abitanti,
nei Comuni capiluoghi di Circondario, nelle Zone agricole, nelle Province e nella Regione.**

B - Numeri relativi a 1 000 famiglie.

CENTRI COMUNI E ZONE AGRICOLE	CONDIZIONE SOCIALE														
	a	b	c	d	e	f	g	h	i	l	m	n	o	p	q
	Zona XXXV ..	55	13	38	73	226	7	98	90	188	137	17	16	15	13
» XXXVI ..	54	20	44	17	118	4	81	61	329	170	21	19	31	22	9
Regione di Pianura ..	55	15	40	55	190	6	93	80	235	148	18	17	20	16	12
Provincia di Napoli ..	52	24	22	27	93	12	87	65	231	188	48	43	50	34	24

PROVINCIA DI SALERNO.

a) Centri di almeno 15 000 abitanti.

Salerno	48	3	6	1	17	18	85	43	202	242	74	147	38	50	26
---------------	----	---	---	---	----	----	----	----	-----	-----	----	-----	----	----	----

b) Comuni capiluoghi di Circondario.

Campagna	28	429	—	—	240	2	40	65	60	55	21	22	5	4	29
Sala Consilina ..	48	262	3	61	268	8	56	64	63	62	35	36	7	5	22
Salerno	39	26	37	7	119	13	67	34	234	180	52	97	28	44	23
Vallo della Lucania	54	150	10	73	277	3	61	86	45	100	38	37	7	15	44

c) Zone agricole e Provincia.

Zona XXXVII ..	29	361	15	24	322	2	34	60	45	42	18	12	3	6	27
» XXXVIII ..	32	379	14	67	263	2	25	63	44	45	15	9	1	3	38
» XXXIX ..	9	327	—	9	466	3	22	45	48	16	19	9	—	6	21
» XL ..	18	431	1	35	284	2	31	55	48	33	13	8	1	10	30
» XLI ..	47	292	20	29	328	3	29	49	50	59	26	22	5	12	29
» XLII ..	33	229	2	20	420	2	31	64	63	61	17	14	1	12	31
» XLIII ..	42	200	4	33	325	3	59	73	77	86	24	21	2	7	44
» XLIV ..	70	73	16	35	175	6	69	88	164	189	31	17	16	14	37
» XLV ..	53	102	55	62	229	8	50	71	211	68	25	13	6	20	27
» XLVI ..	35	208	23	26	392	11	42	72	65	54	20	9	1	7	35
Regione di Montagna.	40	243	17	37	298	4	42	67	95	75	21	13	5	11	32
Zona XLVII ..	23	401	1	13	368	1	19	38	47	17	16	10	1	7	38
» XLVIII ..	40	45	42	20	166	11	64	48	213	145	44	73	22	38	29
» XLIX ..	21	293	6	60	308	1	33	61	53	77	20	11	2	14	40
Regione di Collina ..	33	144	29	31	221	7	51	50	156	115	35	51	15	29	33
Zona L ..	42	264	6	35	374	3	35	60	68	42	20	14	4	7	26
» LI ..	53	85	73	35	245	6	68	82	188	82	23	17	12	13	18
» LII ..	28	208	25	34	362	2	42	70	77	84	16	19	2	19	12
Regione di Pianura ..	48	136	54	35	285	5	58	76	149	74	22	17	9	13	19
Provincia di Salerno ..	42	182	34	35	279	5	50	67	128	82	24	22	8	15	27
Campania	45	142	34	32	211	7	62	67	152	117	33	29	24	22	23

TAVOLA XI.

Famiglie naturali secondo il numero dei componenti, la condizione sociale e il sesso del Capo famiglia.

(REGIONE)

A - Numeri assoluti.

CONDIZIONE SOCIALE (a)	Famiglie			Famiglie naturali secondo il numero dei componenti															
	Numero	di cui era a capo una femmina	Componenti	1	2	3	4	5	6	7	8	9	10	11	12	13	14	15	16 e più
a	36615	32023	67170	21827	7326	3379	1901	1075	575	292	140	63	23	9	3	—	1	1	—
b	114558	13437	576082	4782	16524	16121	16123	16457	14090	11191	7904	4980	2813	609	876	452	250	162	224
c	27236	1660	137537	648	4139	4177	3775	3852	3339	2719	1869	1181	741	407	181	100	46	14	48
d	26329	1402	132208	723	3725	4006	3536	3595	3336	2566	1901	1203	696	382	183	86	42	16	33
e	170242	29115	727811	13042	32368	30572	25199	22366	17437	12180	7876	4486	2298	1190	573	260	181	88	126
f	5505	151	28892	199	678	700	722	859	754	600	349	272	176	105	47	25	9	4	6
g	49887	4298	247402	2141	7415	7347	6539	6846	6632	4930	3385	2103	1308	636	318	147	67	32	21
h	54108	5871	254578	3380	8555	8105	7371	7592	6704	5057	3311	1998	1062	493	253	113	52	25	32
i	122554	10159	547139	4735	21474	22472	19048	18197	14651	9983	6047	3061	1671	672	277	143	73	18	32
l	94021	8059	418012	5615	16626	16116	14104	13046	10612	7673	4908	2790	1432	579	280	135	54	25	26
m	26479	3072	112013	3191	4408	4187	3763	3553	2834	1875	1149	722	383	200	105	49	33	18	9
n	23138	772	107741	1096	3478	3842	3734	3386	2828	1962	1279	724	400	230	94	37	30	7	11
o	19478	881	90970	716	2964	3281	3042	3007	2515	1745	1007	593	343	137	73	31	14	5	5
p	17519	5185	66530	1926	4032	3191	2715	2082	1455	1135	452	229	135	82	43	27	10	1	4
q	18429	6608	73398	3166	3591	2732	2345	1971	1576	1083	745	517	296	178	100	56	42	13	18
Totale	805793	122693	3587483	67187	137303	130228	113917	107884	89358	64991	42322	24922	13777	6909	3406	1661	904	429	595

B - Numeri relativi.

CONDIZIONE SOCIALE	Su 1 000 famiglie avevano a capo una femmina	Su 1 000 famiglie il numero dei componenti era di																	
		1	2	3	4	5	6	7	8	9	10	11	12	13	14	15	16 e più		
a	875	596	200	92	52	29	16	8	4	2	1
b	117	42	144	141	141	143	123	98	69	43	25	14	8	4	2	1	1	2	2
c	61	24	152	153	138	141	122	100	69	43	27	15	7	4	2	1	1	2	2
d	54	28	143	153	136	138	128	99	73	46	27	15	7	3	2	1	1	1	1
e	171	77	190	180	148	131	102	72	46	26	13	7	3	2	1	1	1	1	1
f	27	36	123	127	131	156	137	109	63	49	32	19	9	5	2	1	1	1	1
g	86	43	149	147	131	137	133	99	68	42	26	13	6	3	1	1	1
h	109	62	158	150	136	140	124	93	61	37	20	9	5	2	1	1
i	83	39	175	183	155	148	120	81	49	25	14	6	2	1	1
l	86	60	177	171	150	139	113	82	52	30	15	6	3	1	1
m	116	121	166	158	142	134	107	71	43	27	15	8	4	2	1	1	1
n	33	48	150	166	161	146	122	85	55	31	17	10	4	2	1	1
o	45	37	152	168	156	154	129	90	52	30	18	7	4	2	1
p	296	110	229	182	155	119	83	65	26	13	8	5	2	2	1
q	359	172	195	148	127	107	86	59	40	28	16	10	5	3	2	1	1	1	1
In complesso	152	83	170	161	141	134	111	81	53	31	17	9	4	2	1	1	1	1	1

(a) Vedasi nota (b) a pag. 128.

TAVOLA XII.

**Famiglie naturali secondo la condizione sociale del Capo famiglia
e il numero e il sesso delle persone attive in ciascuna famiglia.**

(REGIONE)

AVVERTENZE. — Si sono classificate in questa tavola le famiglie naturali secondo il numero dei *membri attivi* in ciascuna di esse. La qualità di membro attivo è qui presa in senso economico, intendendosi come tale qualsiasi membro che presumibilmente porti un contributo finanziario al sostentamento della famiglia. Vi si comprendono quindi, oltre tutti coloro che dichiararono nel foglio di famiglia di esercitare una professione, un'arte o un mestiere, anche i pensionati, i possidenti ed i benestanti e ne restano escluse invece le persone qualificate come attendenti alle cure domestiche, studenti, ricoverati, ecc.



TAVOLA XII.

**Famiglie naturali secondo la condizione sociale del Capo famiglia
e il numero e il sesso delle persone attive in ciascuna famiglia.**

(REGIONE)

A - Numeri assoluti.

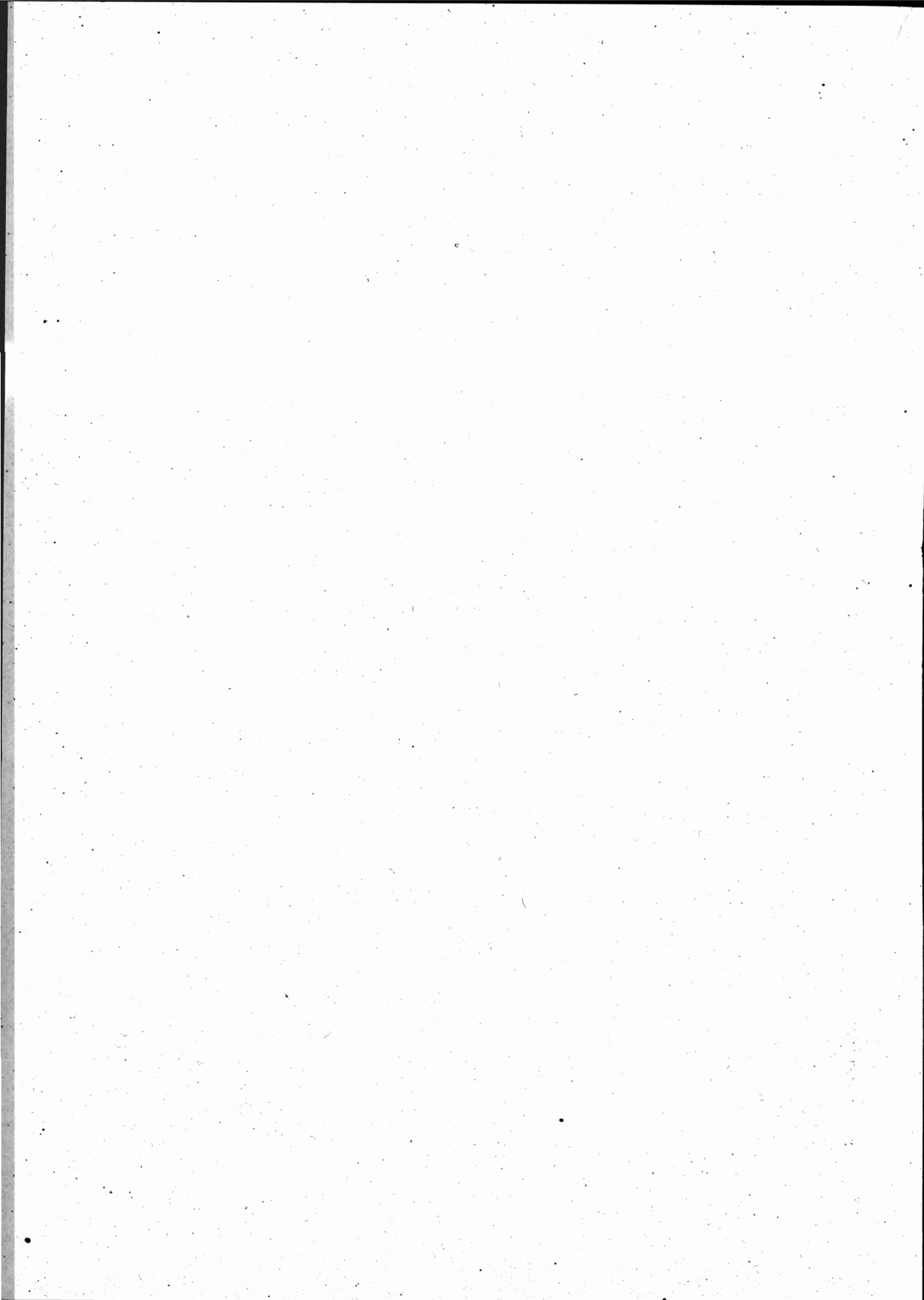
CONDIZIONE SOCIALE (a)	Famiglie	Nessuna persona attiva	Una persona attiva (maschio)	Una persona attiva (femmina)	Due persone attive (maschi)	Due persone attive (femmine)	Due persone attive (maschio e femmina)	Tre e più persone attive (maschi)	Tre e più persone attive (femmine)	Tre e più persone attive (maschi e femmine)
a	36 615	36 615	—	—	—	—	—	—	—	—
b	114 558	—	22 704	3 507	10 130	1 117	16 497	9 381	461	50 761
c	27 236	—	8 042	424	2 908	131	3 972	2 518	63	9 178
d	26 029	—	7 955	362	2 781	111	3 426	2 587	60	8 747
e	170 242	—	49 031	9 929	13 910	2 360	30 460	10 292	892	53 368
f	5 505	—	3 109	46	914	9	293	676	3	455
g	49 887	—	25 070	1 726	7 417	254	3 537	6 058	74	5 751
h	54 103	—	22 908	2 725	8 070	691	3 968	6 994	282	8 465
i	122 554	—	67 574	2 918	17 959	744	7 494	12 438	258	13 169
l	94 021	—	51 708	3 907	12 693	567	5 823	8 930	194	10 199
m	26 479	—	14 660	1 742	3 437	286	2 165	1 904	65	2 220
n	23 138	—	15 475	221	2 921	58	1 634	1 315	17	1 497
o	19 478	—	11 158	400	2 863	109	1 224	1 917	29	1 778
p	17 519	—	6 897	2 980	2 138	390	1 679	1 328	117	1 990
q	18 429	—	5 760	3 721	1 731	560	2 245	1 240	269	2 903
Totale	805 793	36 615	312 051	34 608	89 872	7 387	84 417	67 578	2 784	170 481

B - Numeri relativi a 1 000 famiglie.

CONDIZIONE SOCIALE	Nessuna persona attiva	Una persona attiva (maschio)	Una persona attiva (femmina)	Due persone attive (maschi)	Due persone attive (femmine)	Due persone attive (maschio e femmina)	Tre e più persone attive (maschi)	Tre e più persone attive (femmine)	Tre e più persone attive (maschi e femmine)
a	1000	—	—	—	—	—	—	—	—
b	—	198	31	88	10	144	82	4	443
c	—	295	16	107	5	146	92	2	337
d	—	306	14	107	4	132	99	2	336
e	—	288	58	82	14	179	60	5	314
f	—	564	8	166	2	53	123	1	83
g	—	503	35	149	5	71	121	1	115
h	—	424	50	149	13	73	129	5	157
i	—	551	24	147	6	61	101	2	108
l	—	550	42	135	6	62	95	2	108
m	—	553	66	130	11	82	72	2	84
n	—	668	10	126	3	70	57	1	65
o	—	573	21	147	6	63	98	1	91
p	—	394	170	122	22	96	76	7	113
q	—	313	202	94	30	122	67	15	157
In complesso	45	387	43	112	9	105	84	3	212

(a) Vedasi nota (b) a pag. 128.

TAVOLA XIII.

**Popolazione presente classificata secondo il sesso e lo stato civile
nei Centri di almeno 15 000 abitanti,
nei Comuni capiluoghi di Circondario, nei Circondari, nelle Provincie e nella Regione.**

A — Numeri assoluti.

CENTRI COMUNI E CIRCONDARI	Popolazione presente	SESSO		STATO CIVILE									
				CELIBI E NUBILI		CONIUGATI		VEDOVI		SEPARATI LEGAL- MENTE		IGNOTO	
		M	F	M	F	M	F	M	F	M	F	M	F

PROVINCIA DI AVELLINO.

a) Centri di almeno 15 000 abitanti.

Avellino	16395	8212	8183	5014	4661	2917	2882	271	333	10	7	—	—
----------------	-------	------	------	------	------	------	------	-----	-----	----	---	---	---

b) Comuni capiluoghi di Circondario.

Ariano di Puglia.	20474	10079	10395	5994	5916	3852	4066	228	412	2	—	3	1
Avellino	25595	12759	12836	7806	7823	4545	4464	398	541	10	7	—	1
Sant' Angelo de' Lombardi	5683	2683	3000	1554	1620	1025	1121	100	249	4	6	—	4

c) Circondari e Provincia.

Ariano di Puglia.	100604	48077	52527	26736	27053	19825	21529	1487	3914	17	19	12	12
Avellino	184258	90358	93900	51937	51138	34486	35788	3824	6884	56	31	55	59
Sant' Angelo de' Lombardi	118523	55886	62637	30882	31114	22976	25784	1976	5671	14	21	38	47
Provincia di Avellino.	403385	194321	209064	109555	109305	77287	83101	7287	16469	87	71	105	118

PROVINCIA DI BENEVENTO.

a) Centri di almeno 15 000 abitanti.

Benevento	20429	10204	10225	6491	5663	3396	3894	316	368	1	—	—	—
-----------------	-------	-------	-------	------	------	------	------	-----	-----	---	---	---	---

b) Comuni capiluoghi di Circondario.

Benevento	27510	13824	13686	8709	7941	4711	5219	403	526	1	—	—	—
Cerreto Sannita .	4678	2207	2471	1357	1385	749	833	101	252	—	1	—	—
San Bartolomeo in Galdo	9134	4277	4857	2240	2564	1853	2007	184	286	—	—	—	—

c) Circondari e Provincia.

Benevento	123516	60152	63364	34468	33794	23418	24879	2225	4654	9	17	32	20
Cerreto Sannita .	83377	40706	42671	23091	22630	16144	16265	1456	3757	12	12	3	7
San Bartolomeo in Galdo	60278	28238	32040	15552	16452	11568	12912	1090	2664	12	7	16	5
Provincia di Benevento	267171	129096	138075	3111	72876	51130	54056	4771	11075	33	36	51	32

Segue: TAVOLA XIII.

**Popolazione presente classificata secondo il sesso e lo stato civile
nei Centri di almeno 15 000 abitanti,
nei Comuni capiluoghi di Circondario, nei Circondari, nelle Provincie e nella Regione.**

A — Numeri assoluti.

CENTRI COMUNI E CIRCONDARI	Popolazione presente	STATO CIVILE											
		SESSO		CELIBI E NUBILI		CONIUGATI		VEDOVI		SEPARATI LEGAL- MENTE		IGNOTO	
		M	F	M	F	M	F	M	F	M	F	M	F

PROVINCIA DI CASERTA.

a) Centri di almeno 15 000 abitanti.

Acerra	15987	7918	8069	4428	4131	3218	3221	267	713	4	2	1	2
Aversa	22692	11602	11090	7322	6173	3932	3949	323	947	2	8	23	13
Caserta	21637	11743	9894	8322	5772	3117	3195	280	912	24	12	—	3
Maddaloni	19177	10385	8792	6734	4746	3352	3301	291	736	2	2	6	7
Santa Maria Ca- pua Vetere	20591	10260	10331	5993	5754	3906	3620	348	945	13	12	—	—

b) Comuni capiluoghi di Circondario.

Caserta	35172	18710	16462	12903	9385	5264	5450	516	1604	26	14	1	9
Gaeta	6586	4485	2101	3555	1205	845	686	83	208	—	2	2	—
Nola	15762	7994	7768	5004	4258	2725	2881	259	628	6	1	—	—
Piedimonte d'Alife	5689	2675	3014	1489	1644	1087	1050	92	319	6	1	1	—
Sora	17612	8588	9024	4953	4754	3363	3635	272	635	—	—	—	—

c) Circondari e Provincia.

Caserta	331025	164689	166336	99772	92309	59588	59954	5140	13900	75	76	114	97
Gaeta	167177	80815	86362	46882	46761	30946	32876	2864	6585	30	45	93	95
Nola	107108	52756	54352	30694	29763	20186	20456	1844	4097	19	19	13	17
Piedimonte d'Alife	46855	22290	24565	12683	12882	8838	9327	750	2329	11	7	8	20
Sora	170967	82909	88058	49139	47439	30631	33427	3073	7137	18	32	48	23
Provincia di Caserta ..	823132	403459	419673	239170	229154	150189	156040	13671	34048	153	179	276	252

PROVINCIA DI NAPOLI.

a) Centri di almeno 15 000 abitanti.

Afragola	23018	11652	11366	7111	6304	4191	4187	344	860	3	10	3	5
Castellamare di Stabia	28340	13284	15056	7778	8099	5170	5836	306	1103	28	18	2	—
Frattamaggiore ..	15214	7405	7809	4283	4524	2788	2778	328	501	5	6	1	—
Giugliano in Cam- pania	16661	8172	8489	4738	4683	3203	3210	231	595	—	—	—	1
Napoli	757251	365760	391491	220976	221679	129259	132406	13149	35528	562	746	1814	1132
Portici	21299	10251	11048	6098	6681	3800	3495	331	854	18	14	4	4
Pozzuoli	19596	10185	9411	6310	5294	3635	3458	231	650	6	7	3	2
Resina	19875	10296	9579	6128	5056	3858	3804	305	711	1	1	4	7
San Giovanni a Tedesuccio	20745	10117	10628	6017	5970	3754	3739	343	908	3	9	—	2
Secondigliano	17474	8573	8901	5171	5044	3093	3116	283	720	3	4	23	17
Torre Annunziata	31689	16075	15614	9818	9497	5729	5632	478	463	3	2	47	20
Torre del Greco ..	33915	17214	16701	10317	8897	6308	6360	562	1432	17	8	10	4

Segue: TAVOLA XIII.

**Popolazione presente classificata secondo il sesso e lo stato civile
nei Centri di almeno 15 000 abitanti,
nei Comuni capiluoghi di Circondario, nei Circondari, nelle Provincie e nella Regione.**

A - Numeri assoluti.

CENTRI COMUNI E CIRCONDARI	Popolazione presente	SESSO		STATO CIVILE									
				CELIBI E NUBILI		CONIUGATI		VEDOVI		SEPARATI LEGAL- MENTE		IGNOTO	
		M	F	M	F	M	F	M	F	M	F	M	F

b) Comuni capiluoghi di Circondario.

Casoria	16009	7932	8077	4872	4928	2772	2862	275	281	13	6	—	—
Castellamare di Stabia	39188	18721	20467	11057	11143	7115	7816	518	1487	29	20	2	1
Napoli	772405	373304	399101	225526	225807	132020	135304	13377	36109	567	749	1814	1182
Pozzuoli	24095	12786	11309	8071	6443	4437	4112	269	745	6	7	3	2

c) Circondari e Provincia.

Casoria	192794	95321	97473	56930	55512	35178	35173	3113	6686	67	76	33	26
Castellamare di Stabia	216622	105924	110698	63708	63117	38609	39635	3420	7852	84	66	103	28
Napoli	952488	463334	489154	279365	276025	165264	168223	16222	42925	630	805	1853	1176
Pozzuoli	106736	53591	53145	33530	30711	18282	18670	1702	3678	50	72	27	14
Provincia di Napoli ..	1468640	718170	750470	433533	425365	257333	261701	24457	61141	831	1019	2016	1244

PROVINCIA DI SALERNO.

a) Centri di almeno 15 000 abitanti.

Salerno	34125	17374	16751	10876	9384	5986	5911	497	1398	7	15	8	43
---------------	-------	-------	-------	-------	------	------	------	-----	------	---	----	---	----

b) Comuni capiluoghi di Circondario.

Campagna	9659	4806	4853	2741	2409	1889	2222	176	221	—	1	—	—
Sala Consilina	6143	3096	3047	1905	1636	1103	1183	86	226	2	2	—	—
Salerno	51980	26563	25417	16532	14345	9261	8943	746	2064	7	19	17	46
Vallo della Luca- nia	5298	2570	2728	1600	1598	872	1002	95	128	—	—	3	—

c) Circondari e Provincia.

Campagna	99111	48096	51015	27257	26282	19052	19759	1704	4913	11	11	72	50
Sala Consilina	73104	34971	38133	20707	20300	13061	13990	1177	3808	9	13	17	22
Salerno	314008	155334	158674	92267	87817	57675	58090	5255	12589	63	73	74	105
Vallo della Luca- nia	98090	46864	51226	27433	27801	17622	18627	1753	4732	9	11	47	55
Provincia di Salerno ..	584313	285265	299048	167664	162200	107410	110466	9889	26042	92	108	210	232
Campania	3546641	1730311	1816330	1023033	998900	643349	665364	60075	148775	1196	1413	2658	1878

Segue: TAVOLA XIII.

**Popolazione presente classificata secondo il sesso e lo stato civile
nei Centri di almeno 15 000 abitanti,
nei Comuni capiluoghi di Circondario, nei Circondari, nelle Provincie e nella Regione.**

B — Numeri relativi.

CENTRI COMUNI E CIRCONDARI	Su 1 000 abitanti in complesso		Su 1 000 abitanti maschi e femmine erano rispettivamente									
			CELIBI E NUBILI		CONIUGATI		VEDOVI		SEPARATI LEGAL- MENTE		STATO CIVILE IGNOTO	
	M	F	M	F	M	F	M	F	M	F	M	F

PROVINCIA DI AVELLINO.

a) Centri di almeno 15 000 abitanti.

Avellino	501	499	611	606	355	352	33	41	1	1	—	—
----------------	-----	-----	-----	-----	-----	-----	----	----	---	---	---	---

b) Comuni capiluoghi di Circondario.

Ariano di Puglia	492	508	595	569	382	391	23	40	...	—
Avellino	498	502	612	609	356	348	31	42	1	1	—	...
Sant'Angelo de' Lombardi	472	528	579	540	382	374	37	83	2	2	—	1

c) Circondari e Provincia.

Ariano di Puglia	478	522	556	515	412	410	31	75
Avellino	490	510	574	545	382	381	42	73	1	...	1	1
Sant'Angelo de' Lombardi	472	528	553	496	411	412	35	91	1	1
Provincia di Avellino	482	518	564	523	398	397	37	79	1	1

PROVINCIA DI BENEVENTO.

a) Centri di almeno 15 000 abitanti.

Benevento	499	501	636	583	333	381	31	36	...	—	—	—
-----------------	-----	-----	-----	-----	-----	-----	----	----	-----	---	---	---

b) Comuni capiluoghi di Circondario.

Benevento	503	497	630	580	341	381	29	39	...	—	—	—
Cerreto Sannita	472	528	615	561	339	337	46	102	—	...	—	—
San Bartolomeo in Galdo	468	532	524	528	433	413	43	59	—	—	—	—

c) Circondari e Provincia.

Benevento	487	513	573	533	389	393	37	73	1	...
Cerreto Sannita	488	512	567	530	397	381	36	88
San Bartolomeo in Galdo	468	532	550	513	410	403	39	83	1	...
Provincia di Benevento	483	517	566	528	396	391	37	80

Segue: TAVOLA XIII.

**Popolazione presente classificata secondo il sesso e lo stato civile
nei Centri di almeno 15 000 abitanti,
nei Comuni capiluoghi di Circondario, nei Circondari, nelle Provincie e nella Regione.**

B - Numeri relativi.

CENTRI COMUNI E CIRCONDARI	Su 1000 abitanti in complesso		Su 1000 abitanti maschi e femmine erano rispettivamente									
			CELIBI E NUBILI		CONIUGATI		VEDOVI		SEPARATI LEGAL- MENTE		STATO CIVILE IGNOTO	
	M	F	M	F	M	F	M	F	M	F	M	F

PROVINCIA DI CASERTA.

a) Centri di almeno 15 000 abitanti.

Acerra	495	505	559	512	406	399	34	88	1
Aversa	511	489	631	557	339	356	28	85	...	1	2	1
Caserta	543	457	709	583	265	323	24	92	2	1
Maddaloni	542	458	648	540	323	375	28	84	1	1
Santa Maria Capua Vetere	498	502	584	557	381	350	34	92	1	1

b) Comuni capiluoghi di Circondario.

Caserta	532	468	690	570	281	331	28	97	1	1	...	1
Gaeta	681	319	793	573	188	327	19	99	...	1
Nola	507	493	626	548	341	371	32	81	1
Piedimonte d'Alife	470	530	557	545	406	348	34	106	2
Sora	488	512	576	527	392	403	32	70

c) Circondari e Provincia.

Caserta	498	502	606	555	362	360	31	84	1	1
Gaeta	483	517	580	541	383	381	35	76	...	1	1	1
Nola	493	507	582	548	383	376	35	75
Piedimonte d'Alife	476	524	569	524	397	380	34	95	1
Sora	485	515	593	539	369	380	37	81	1	...
Provincia di Caserta.....	490	510	593	546	372	372	34	81	1	1

PROVINCIA DI NAPOLI.

a) Centri di almeno 15 000 abitanti.

Afragola	506	494	610	555	360	368	30	76	...	1
Castellamare di Stabia..	469	531	586	538	380	388	23	73	2	1
Frattamaggiore.....	487	513	573	579	377	356	44	64	1	1
Giugliano in Campania.	490	510	580	552	392	378	28	70
Napoli	483	517	604	566	353	338	36	91	2	2	5	3
Portici	481	519	595	605	371	316	32	77	2	1
Pozzuoli.....	520	480	619	562	357	367	23	69	1	1
Resina.....	518	482	595	528	375	397	30	74	1
San Giovanni a Teduccio	488	512	595	562	371	352	34	85	...	1
Secondigliano.....	491	509	603	567	361	350	33	81	3	2
Torre Annunziata	493	507	611	608	356	361	30	80	3	1
Torre del Greco	508	492	599	533	366	381	33	86	1	...	1	...

Segue: TAVOLA XIII.

**Popolazione presente classificata secondo il sesso e lo stato civile
nei Centri di almeno 15 000 abitanti,
nei Comuni capiluoghi di Circondario, nei Circondari, nelle Provincie e nella Regione.**

B — Numeri relativi.

CENTRI COMUNI E CIRCONDARI	Su 1 000 abitanti in complesso		Su 1 000 abitanti maschi e femmine erano rispettivamente									
			CELIBI E NUBILI		CONIUGATI		VEDOVI		SEPARATI LEGAL- MENTE		STATO CIVILE IGNOTO	
	M	F	M	F	M	F	M	F	M	F	M	F

b) Comuni capiluoghi di Circondario.

Casoria	495	505	614	610	349	354	35	35	2	1	—	—
Castellamare di Stabia..	478	522	590	544	380	382	28	73	2	1
Napoli.....	483	517	604	566	353	339	36	90	2	2	5	3
Pozzuoli.....	581	469	631	569	347	364	21	66	...	1

c) Circondari e Provincia.

Casoria	494	506	597	569	369	361	33	69	1	1
Castellamare di Stabia..	489	511	601	570	365	358	32	71	1	1	1	...
Napoli.....	486	514	603	564	357	344	35	88	1	2	4	2
Pozzuoli.....	502	498	625	578	341	351	32	69	1	1	1	...
Provincia di Napoli	489	511	604	567	358	349	34	81	1	1	3	2

PROVINCIA DI SALERNO.

a) Centri di almeno 15 000 abitanti.

Salerno	509	491	626	560	345	353	29	83	...	1	...	3
---------------	-----	-----	-----	-----	-----	-----	----	----	-----	---	-----	---

b) Comuni capiluoghi di Circondario.

Campagna	498	502	570	496	393	458	37	46	—	...	—	—
Sala Consilina	504	496	615	537	356	388	28	74	1	1	—	—
Salerno	511	489	622	564	349	352	28	81	...	1	1	2
Vallo della Lucania	485	515	623	586	339	367	37	47	—	—	1	—

c) Circondari e Provincia.

Campagna	485	515	567	515	396	387	35	96	1	1
Sala Consilina	478	522	592	532	373	367	34	100	1
Salerno	495	505	594	553	371	366	34	79	1
Vallo della Lucania	478	522	585	543	376	364	37	92	1	1
Provincia di Salerno.....	488	512	587	542	377	369	35	87	1	1
Campania.....	488	512	590	550	372	366	35	82	1	1	2	1

TAVOLA XIV.

**Popolazione presente classifi
nei Centri di almeno 15 000 abitanti, nei Comuni capiluoghi**

ETA ANNI	PROVINCIA DI AVELLINO														
	CENTRI			COMUNI CAPILUOGHI DI CIRCONDARIO											
	AVELLINO			ARIANO DI PUGLIA			AVELLINO			SANT'ANGELO DE' LOMBARDI			ARIANO DI PUGLIA		
	M	F	T	M	F	T	M	F	T	M	F	T	M	F	T
fino a 1.....	367	188	179	534	270	264	576	288	288	155	93	62	2941	1516	1425
1- 2.....	371	190	181	414	185	229	636	325	311	111	53	58	2821	1430	1391
2- 3.....	342	168	174	576	283	293	604	297	307	129	59	70	2044	1036	1008
3- 4.....	330	145	185	433	204	229	537	251	286	103	57	46	1624	786	838
4- 5.....	301	154	147	413	201	212	459	229	230	101	51	50	1613	810	803
5- 6.....	299	149	150	364	194	170	511	251	260	104	51	53	1875	965	910
6- 7.....	350	170	180	520	254	266	604	303	301	132	72	60	2422	1195	1227
7- 8.....	337	172	165	599	297	302	581	290	291	145	66	79	2589	1309	1280
8- 9.....	385	198	187	567	276	291	642	324	318	141	72	66	2630	1336	1294
9- 10.....	376	192	184	539	253	286	614	310	304	140	67	73	2330	1139	1191
10- 11.....	360	184	176	516	256	260	634	319	315	138	71	67	2326	1195	1131
11- 12.....	388	197	191	433	228	205	586	295	291	140	72	68	2304	1160	1144
12- 13.....	432	237	195	629	326	303	687	365	322	145	74	71	2548	1287	1261
13- 14.....	353	175	178	509	253	256	564	277	287	148	84	64	2199	1094	1105
14- 15.....	363	180	183	490	248	242	557	273	284	156	83	73	1997	1014	983
15- 16.....	305	151	154	448	229	219	517	252	265	133	78	58	2105	1046	1059
16- 17.....	385	197	188	493	255	238	591	297	294	131	69	62	2149	1108	1041
17- 18.....	373	183	190	478	212	206	611	297	314	96	44	52	1857	911	946
18- 19.....	333	164	169	493	239	254	519	259	260	108	45	63	1763	861	902
19- 20.....	317	146	171	335	160	175	433	202	231	94	47	47	1813	879	934
20- 21.....	341	176	165	304	139	165	441	224	217	90	41	49	1384	565	819
21- 25.....	1096	566	530	1590	838	752	1598	808	790	375	158	217	6672	3109	3563
25- 30.....	1179	588	591	1188	606	582	1712	853	859	321	121	200	5871	2445	3426
30- 35.....	1025	505	520	1033	506	527	1597	778	819	271	107	164	5427	2246	3131
35- 40.....	919	418	501	963	467	496	1419	663	756	248	100	148	4924	2128	2796
40- 45.....	845	432	413	933	459	474	1347	679	668	267	115	152	4570	2090	2480
45- 50.....	846	428	418	861	429	432	1287	647	640	266	115	151	4610	2159	2451
50- 55.....	635	303	332	802	373	429	1017	492	525	222	107	115	4569	2177	2392
55- 60.....	623	317	306	664	329	335	1029	519	510	226	91	135	4232	2047	2185
60- 65.....	608	324	284	716	315	401	900	505	395	263	121	142	4647	2255	2392
65- 70.....	446	218	228	644	302	342	642	315	327	226	117	109	3785	1903	1882
70- 75.....	332	174	158	516	277	239	524	268	256	181	93	88	2819	1436	1383
75- 80.....	216	104	112	273	126	147	301	145	156	86	53	33	1372	694	678
80- 85.....	61	35	26	125	56	69	111	58	53	31	17	14	656	326	330
85- 90.....	28	11	17	51	23	28	36	14	22	15	10	5	190	85	105
90- 95.....	5	2	3	16	4	12	10	4	6	—	—	—	51	24	27
95-100.....	3	1	2	—	—	—	5	1	4	1	—	1	8	3	5
oltre 100.....	—	—	—	—	—	—	—	—	—	—	—	—	—	—	—
ignota	120	70	50	12	7	5	156	82	74	41	9	32	867	308	559
In complesso.....	16395	8212	8183	20474	10079	10395	25595	12759	12836	5683	2683	3000	100604	48077	52527

cata secondo il sesso e l'età
di Circondario, nei Circondari, nelle Provincie e nella Regione.

PROVINCIA DI BENEVENTO																	
CIRCONDARI						TOTALE			CENTRI			COMUNI CAPILUOGHI DI CIRCONDARIO					
AVELLINO			SANT' ANGELO DE' LOMBARDI			M F	M	F	BENEVENTO			BENEVENTO			CERRETO SANNITA		
M	F	T	M	F	T				M	F	T	M	F	T	M	F	T
4947	2525	2422	3669	1815	1854	11557	5856	5701	419	225	194	621	316	305	129	76	53
4742	2439	2303	3295	1726	1569	10858	5595	5263	470	233	237	665	332	333	93	38	55
3731	1910	1821	2272	1178	1094	8047	4124	3923	388	184	204	553	266	287	91	40	51
3120	1584	1536	1754	855	899	6498	3225	3273	322	157	165	447	216	231	73	32	41
2919	1490	1429	1782	917	865	6314	3217	3097	358	178	180	502	264	238	76	41	35
3569	1798	1771	2224	1105	1119	7668	3868	3800	389	202	187	569	300	269	100	55	45
4306	2174	2132	2892	1486	1406	9620	4855	4765	417	205	212	636	315	321	120	61	59
4589	2340	2249	2828	1435	1393	10006	5084	4922	417	226	191	637	340	297	92	43	49
4335	2207	2128	2963	1540	1423	9928	5083	4845	448	232	216	666	352	314	103	58	45
4196	2139	2057	2734	1428	1306	9260	4706	4554	411	225	186	595	331	264	99	50	49
4200	2085	2115	2781	1459	1322	9307	4739	4568	438	239	199	656	359	297	125	65	60
4398	2263	2135	2822	1411	1411	9524	4834	4690	557	282	275	745	370	375	130	89	41
4628	2416	2212	2807	1425	1382	9983	5128	4855	535	288	247	729	392	337	117	68	49
4287	2219	2068	2513	1290	1223	8999	4603	4396	552	268	284	722	360	362	96	56	40
3996	2049	1947	2438	1256	1182	8431	4319	4112	537	266	271	712	363	349	76	43	33
3988	2046	1942	2470	1225	1245	8563	4317	4246	549	280	269	705	375	330	103	55	48
4064	2036	2028	2297	1161	1130	8510	4305	4205	496	253	243	655	339	316	94	45	49
3667	1873	1794	2161	1043	1118	7685	3827	3858	488	238	250	647	323	324	104	53	51
3059	1507	1552	2053	964	1089	6875	3332	3543	381	199	182	538	276	262	98	45	53
2963	1418	1545	2085	1021	1064	6861	3318	3543	366	188	178	500	251	249	52	32	20
2614	1140	1474	1597	620	977	5595	2325	3270	607	442	165	711	479	232	64	28	36
11849	5559	6290	7868	3545	4323	26389	12213	14176	1283	671	612	1743	882	861	310	139	171
11422	5149	6273	7377	2893	4484	24670	10487	14183	1453	668	785	1904	886	1018	274	107	167
10309	4638	5671	6651	2675	3976	22387	9559	12828	1325	627	698	1722	809	913	288	103	185
9414	4248	5166	5930	2470	3460	20268	8846	11422	1248	565	683	1621	755	866	226	117	109
9104	4365	4739	5601	2481	3120	19275	8936	10339	992	476	516	1344	652	692	232	93	139
9200	4528	4672	5503	2540	2963	19313	9227	10086	995	417	578	1294	573	721	188	66	122
7973	3851	4122	5003	2263	2740	17545	8291	9254	796	412	384	1074	566	508	245	108	137
7916	3936	3980	5269	2434	2835	17417	8417	9000	724	318	406	922	433	489	173	80	93
7646	3839	3807	5404	2451	2953	17697	8545	9152	640	342	298	877	455	422	223	100	123
6194	3048	3146	4581	2287	2294	14560	7238	7322	547	281	266	673	356	317	160	75	85
5398	2789	2609	3440	1774	1666	11657	5999	5658	365	187	178	490	250	240	163	63	100
2793	1502	1291	1704	893	811	5869	3089	2780	200	96	104	252	125	127	93	52	41
1167	612	555	875	458	417	2698	1396	1302	97	50	47	122	62	60	49	24	25
339	174	165	273	137	136	802	396	406	31	14	17	35	15	20	9	3	6
56	30	26	54	30	24	161	84	77	5	3	2	8	4	4	4	3	1
13	5	8	10	3	7	31	11	20	1	1	—	1	1	—	—	—	—
2	—	2	—	—	—	2	—	2	—	—	—	—	—	—	—	—	—
1145	427	718	543	192	851	2555	927	1628	182	66	116	217	81	136	6	1	5
184258	90358	93900	118523	55886	62637	403385	194321	209064	20429	10204	10225	27510	13824	13686	4678	2207	2471

Segue: TAVOLA XIV.

**Popolazione presente classifi
nei Centri di almeno 15 000 abitanti, nei Comuni capiluoghi**

ETÀ ANNI	Segue: PROVINCIA DI BENEVENTO														
	Segue: COMUNI CAPILUOGHI DI CIRCONDARIO			CIRCONDARI									TOTALE		
	SAN BARTOLOMEO IN GALDO			BENEVENTO			CERRETO SANNITA			SAN BARTOLOMEO IN GALDO					
	MF	M	F	MF	M	F	MF	M	F	MF	M	F	MF	M	F
fino a 1.....	242	110	132	3316	1632	1624	2033	1069	964	1556	817	739	6905	3578	3327
1- 2.....	204	105	99	3219	1651	1568	1808	912	896	1440	724	716	6467	3287	3180
2- 3.....	214	97	117	2291	1184	1107	1554	737	767	980	491	489	4825	2462	2363
3- 4.....	111	63	48	1769	866	903	1069	556	513	748	382	366	3586	1804	1782
4- 5.....	135	73	62	1959	1036	923	1190	612	578	765	400	365	3914	2048	1866
5- 6.....	136	70	66	2384	1230	1154	1411	730	681	1008	533	475	4803	2493	2310
6- 7.....	169	83	86	2896	1481	1415	1862	961	901	1383	684	699	6141	3126	3015
7- 8.....	152	81	71	2963	1510	1453	1865	915	950	1347	666	681	6175	3091	3084
8- 9.....	192	110	82	2979	1558	1421	1986	1030	956	1376	763	613	6341	3351	2990
9- 10.....	207	100	107	2885	1539	1346	1782	952	830	1394	710	684	6961	3201	2860
10- 11.....	243	127	116	2885	1494	1391	1920	945	975	1428	694	734	6233	3133	3100
11- 12.....	229	120	106	3015	1552	1463	1964	1015	949	1421	719	702	6400	3286	3114
12- 13.....	220	106	114	3007	1555	1452	1967	1020	947	1382	719	663	6356	3294	3362
13- 14.....	208	103	105	2950	1463	1487	1808	944	864	1353	699	654	6111	3106	3005
14- 15.....	208	103	105	2722	1395	1327	1815	911	904	1273	639	634	5810	2945	2865
15- 16.....	210	103	107	2855	1512	1343	1901	972	929	1261	623	638	6017	3107	2910
16- 17.....	221	109	112	2529	1287	1242	1812	944	868	1426	708	718	5767	2939	2828
17- 18.....	150	83	67	2371	1183	1188	1720	851	869	1118	549	569	5209	2583	2626
18- 19.....	184	86	98	2106	1049	1057	1574	773	801	1077	497	530	4757	2319	2438
19- 20.....	130	50	80	2029	1011	1018	1371	626	745	1026	437	539	4426	2124	2392
20- 21.....	125	42	83	2059	1007	1052	1196	531	665	806	276	530	4061	1814	2247
21- 25.....	688	289	399	7844	3620	4224	5616	2725	2891	4310	1875	2435	17770	8220	9550
25- 30.....	577	247	330	7709	3280	4429	5448	2445	3003	3867	1491	2376	17024	7216	9808
30- 35.....	538	232	306	7047	3991	3956	4986	2308	2678	3420	1345	2075	15453	6744	8709
35- 40.....	476	213	263	6954	3160	3794	4340	1987	2353	3256	1321	1935	14550	6468	8082
40- 45.....	539	234	305	6327	2943	3384	4206	1942	2264	3060	1308	1752	13593	6193	7400
45- 50.....	511	214	297	6063	2860	3208	4216	1987	2229	3181	1509	1672	13465	6356	7109
50- 55.....	491	226	265	5102	2458	2644	3897	1849	2048	2927	1333	1594	11926	5640	6286
55- 60.....	438	200	238	4904	2321	2583	3516	1690	1826	2801	1281	1520	11221	5292	5929
60- 65.....	388	202	186	4930	2437	2493	3590	1685	1905	2675	1305	1370	11195	5427	5768
65- 70.....	226	116	110	4187	2098	2089	2759	1390	1369	2204	1129	1075	9150	4617	4533
70- 75.....	213	108	105	3520	1846	1674	2499	1251	1248	1748	922	826	7767	4019	3748
75- 80.....	96	40	56	1655	864	791	1407	759	648	737	372	365	3799	1995	1804
80- 85.....	44	29	15	693	362	331	685	358	327	319	171	148	1697	891	806
85- 90.....	6	1	5	195	105	90	204	112	92	99	58	41	498	275	223
90- 95.....	1	—	1	36	15	21	61	28	33	15	5	10	112	48	64
95-100.....	—	—	—	5	4	1	11	5	6	1	—	1	17	9	8
oltre 100.....	—	—	—	—	—	—	—	—	—	—	—	—	—	—	—
ignota.....	12	2	10	1151	433	718	328	129	199	90	33	57	1569	595	974
n complesso.....	9134	4277	4357	123516	60152	63364	83377	40706	42671	60278	28238	32040	267171	129096	138075

cata secondo il sesso e l'età
di Circondario, nei Circondari, nelle Province, e nella Regione.

PROVINCIA DI CASERTA

CENTRI															COMUNI CAPILUOGHI DI CIRCONDARIO					
ACERRA			AVERSA			CASERTA			MADDALONI			SANTA MARIA CAPUA VETERE			CASERTA					
M	F		M	F		M	F		M	F		M	F		M	F		M	F	
421	216	205	606	327	279	392	201	191	351	181	170	422	216	206	761	399	362			
373	185	188	494	261	233	364	216	148	345	174	171	388	191	197	696	369	327			
410	222	188	441	226	215	279	146	133	393	206	187	395	219	176	561	295	266			
314	157	157	337	178	159	237	118	119	259	134	125	315	195	120	449	228	221			
334	159	175	360	194	166	243	119	124	261	134	127	327	164	163	438	225	213			
298	145	153	396	198	198	304	162	142	271	141	130	377	182	195	535	279	256			
339	178	161	444	215	229	348	171	177	368	185	183	442	224	218	630	328	302			
408	204	204	475	257	218	356	192	164	373	195	178	472	248	224	637	340	297			
403	218	185	479	242	237	369	195	174	401	215	186	468	242	226	701	362	339			
424	220	204	468	248	220	384	181	203	403	220	183	462	238	224	665	324	341			
382	199	183	507	269	238	368	199	169	474	254	220	455	225	230	663	355	308			
283	142	141	503	264	239	441	249	192	362	185	177	416	215	201	693	391	302			
419	213	206	464	246	218	437	254	183	514	285	229	448	248	205	741	403	338			
360	191	169	505	268	237	491	290	201	426	231	195	442	231	211	800	448	352			
340	184	156	420	229	191	426	242	184	404	210	194	408	199	209	717	390	327			
321	161	160	366	182	184	365	207	158	400	234	166	419	216	203	631	338	293			
322	174	148	385	187	198	388	200	188	427	242	185	361	217	144	679	337	342			
338	176	162	395	199	196	361	171	190	399	254	145	367	190	177	613	281	332			
336	157	179	444	244	200	741	572	169	733	564	169	394	208	186	1157	861	296			
268	119	149	537	354	183	1061	891	170	1092	900	190	404	210	194	1681	1389	292			
231	85	146	564	383	181	1215	1044	171	474	257	217	453	261	192	1745	1453	292			
973	431	542	1812	1029	783	1789	945	844	1608	873	735	1449	643	806	2818	1467	1351			
972	459	513	1678	811	867	1573	768	805	1125	543	582	1452	667	785	2353	1134	1224			
832	390	452	1590	709	881	1351	628	723	1084	504	580	1371	630	741	2057	949	1108			
782	363	419	1463	704	759	1102	493	609	811	392	419	1261	627	634	1700	774	926			
912	426	486	1259	643	616	1158	505	653	856	401	455	1233	599	634	1710	758	952			
949	480	469	1107	595	512	1019	458	561	971	521	450	971	486	485	1575	701	874			
899	450	449	978	468	510	980	475	505	915	442	473	909	438	471	1436	686	750			
533	296	237	801	396	405	892	431	461	604	291	313	805	448	357	1335	643	692			
678	351	327	896	422	474	843	384	459	766	372	394	975	491	484	1297	577	720			
434	222	212	527	225	302	535	265	270	506	237	269	554	268	286	989	470	519			
404	202	202	460	218	242	395	182	213	402	208	194	455	195	260	814	371	443			
139	74	65	194	85	109	254	119	135	197	101	96	214	112	102	540	243	297			
114	57	57	116	50	66	120	47	73	122	61	61	123	51	72	247	105	142			
24	12	12	34	16	18	31	12	19	23	14	9	41	17	24	56	20	36			
4	2	2	16	4	12	4	2	2	13	6	7	12	4	8	14	6	8			
2	—	2	2	1	1	2	1	1	—	—	—	6	3	3	3	1	2			
—	—	—	1	1	—	—	—	—	—	—	—	—	—	—	—	—	—			
12	8	4	168	54	114	19	8	11	44	16	28	125	47	78	30	10	20			
15987	7918	8069	22692	11602	11090	21637	11743	9894	19177	10385	8792	20591	10260	10331	35172	18710	16462			

Segue: TAVOLA XIV.

**Popolazione presente classificata
nei Centri di almeno 15 000 abitanti, nei Comuni capiluoghi**

ETÀ ANNI	Segue: PROVINCIA DI														
	Segue: COMUNI CAPILUOGHI DI CIRCONDARIO														
	GAETA			NOLA			PIEDIMONTE D'ALIFE			SORA			CASERTA		
	M	F	M	M	F	M	M	F	M	M	F	M	M	F	M
fino a 1.....	99	35	64	365	199	166	142	66	76	455	242	213	9063	4737	4326
1- 2.....	95	54	41	311	153	158	115	63	52	474	235	239	8268	4244	4024
2- 3.....	77	57	20	304	156	148	108	55	53	468	250	218	6379	3309	3070
3- 4.....	51	23	28	251	120	131	64	32	32	276	143	133	5007	2611	2396
4- 5.....	89	53	36	244	134	110	91	49	42	328	181	147	5303	2674	2629
5- 6.....	53	35	18	285	157	128	94	49	45	314	164	150	6136	3129	3007
6- 7.....	91	45	46	348	200	148	119	70	49	443	235	208	7510	3807	3703
7- 8.....	138	52	86	354	178	176	114	55	59	459	234	225	7347	3793	3554
8- 9.....	163	50	113	354	167	187	119	57	62	423	222	201	7708	3910	3798
9- 10.....	84	32	52	308	166	142	129	68	61	383	194	189	7595	3841	3754
10- 11.....	85	48	37	318	153	165	117	63	54	409	206	203	7309	3769	3539
11- 12.....	85	52	33	374	225	149	133	64	69	377	180	197	7381	3834	3547
12- 13.....	95	46	49	365	194	171	152	81	71	489	248	241	7675	3994	3681
13- 14.....	79	47	32	364	209	155	141	76	65	364	185	179	7544	3953	3591
14- 15.....	82	37	45	323	176	147	117	70	47	415	223	192	6851	3477	3374
15- 16.....	87	49	38	333	180	153	151	82	69	393	172	221	6600	3434	3166
16- 17.....	70	40	30	278	144	134	122	50	72	378	185	193	6624	3367	3257
17- 18.....	70	38	32	296	159	137	124	66	58	337	157	180	6424	3222	3202
18- 19.....	61	28	33	267	139	128	92	52	40	410	205	205	6948	3967	2981
19- 20.....	107	83	24	309	174	135	99	42	57	317	172	145	8035	5088	2947
20- 21.....	825	795	30	588	447	141	79	28	51	385	196	189	7672	4859	2813
21- 25.....	1527	1397	130	1079	531	548	396	184	212	1287	592	695	22950	10987	11063
25- 30.....	473	289	184	1155	554	601	379	170	209	1024	400	624	21782	9992	11790
30- 35.....	373	226	147	1114	502	612	335	141	194	1118	514	604	20024	9067	10957
35- 40.....	371	263	108	881	354	527	284	117	167	866	403	463	17574	8207	9367
40- 45.....	203	90	113	792	368	424	290	119	171	908	410	498	17101	8217	8884
45- 50.....	208	108	100	653	323	330	298	125	173	734	354	380	15589	7570	8019
50- 55.....	180	95	85	601	273	328	276	139	137	774	379	395	14203	6770	7433
55- 60.....	160	76	84	623	302	321	239	103	136	645	350	295	13029	6498	6531
60- 65.....	155	87	68	678	337	341	264	113	151	720	349	371	13264	6270	6994
65- 70.....	143	69	74	489	219	270	147	67	80	407	213	194	9331	4490	4841
70- 75.....	94	32	62	448	243	205	164	69	95	409	203	206	7675	3589	4086
75- 80.....	47	24	23	154	86	68	73	41	32	189	95	94	4028	1915	2113
80- 85.....	31	16	15	92	49	43	54	23	31	142	62	80	1870	859	1011
85- 90.....	9	3	6	24	8	16	12	6	6	31	11	20	468	202	266
90- 95.....	—	—	—	7	3	4	4	4	—	17	7	10	123	38	85
95-100.....	—	—	—	1	1	—	—	—	—	2	—	2	24	9	15
oltre 100.....	—	—	—	—	—	—	—	—	—	—	—	—	—	—	—
ignota.....	26	11	15	32	11	21	52	16	36	42	17	25	2612	990	1622
In complesso.....	6586	4485	2101	15762	7994	7768	5689	2675	3014	17612	8588	9024	331025	164689	166336

**cata secondo il sesso e l'età
di Circondario, nei Circondari, nelle Provincie e nella Regione.**

CASERTA													PROVINCIA DI NAPOLI					
CIRCONDARI												TOTALE			CENTRI			
GAETA			NOLA			PIEDIMONTE D'ALIFE			SORA						AFRAGOLA			
MF	M	F	MF	M	F	MF	M	F	MF	M	F	MF	M	F	MF	M	F	
4764	2516	2248	3036	1581	1455	1299	634	665	4792	2481	2311	22954	11949	11005	829	465	364	
4671	2423	2248	2705	1400	1305	1253	650	603	4808	2476	2332	21705	11193	10512	816	435	381	
3343	1695	1648	2134	1118	1016	792	404	388	3490	1831	1659	16138	8357	7781	498	248	250	
2524	1248	1276	1767	896	871	645	330	315	2644	1367	1277	12587	6452	6135	478	254	224	
2647	1303	1344	1839	951	888	754	374	380	2714	1399	1315	13257	6701	6556	429	229	200	
3340	1722	1618	2028	1053	975	886	466	420	3392	1752	1640	15782	8122	7660	561	312	249	
4056	2077	1979	2427	1254	1173	1061	559	502	4202	2156	2046	19256	9853	9403	625	326	299	
3818	1929	1889	2711	1410	1301	1080	556	524	4112	2051	2061	19068	9739	9329	563	296	267	
3888	2021	1867	2592	1358	1234	1157	572	585	4132	2098	2034	19477	9959	9518	614	318	296	
3837	1965	1872	2527	1273	1254	1129	592	537	3977	2011	1966	19065	9682	9383	578	297	281	
3670	1864	1806	2382	1218	1164	1053	527	526	3949	1982	1967	18362	9360	9002	502	262	240	
3719	1856	1803	2423	1254	1169	1168	606	562	4125	2146	1979	18816	9696	9120	569	317	252	
3998	2023	1975	2487	1331	1156	1118	589	529	4246	2206	2040	19524	10143	9381	471	241	230	
3786	1910	1876	2518	1330	1188	1065	563	502	3836	1912	1924	18749	9668	9081	403	196	207	
3447	1739	1708	2223	1192	1031	1059	540	519	3443	1750	1693	17023	8698	8325	424	212	212	
3473	1784	1689	2231	1146	1085	1061	551	510	3428	1703	1725	16793	8618	8175	389	201	188	
3548	1790	1758	2148	1096	1052	1021	526	495	3572	1811	1761	16913	8590	8323	452	238	214	
3202	1574	1628	2123	1063	1060	941	480	461	3162	1537	1625	15852	7876	7976	436	221	215	
2887	1410	1477	1951	953	998	870	455	415	3571	1998	1573	16227	8783	7444	403	197	206	
2765	1273	1492	1812	886	926	808	360	448	4758	3241	1517	18178	10848	7330	415	226	189	
3901	1521	1480	1870	923	947	652	242	410	2660	1202	1458	15855	8747	7108	272	141	131	
11845	5925	5920	6873	3141	3732	3119	1394	1725	11445	5130	6315	56232	26577	29655	1493	721	772	
10901	4888	6013	6993	3184	3809	2905	1236	1669	10747	4417	6330	53328	23717	29611	1666	810	856	
9813	4282	5531	6431	2914	3517	2377	998	1379	9947	4204	5743	48592	21465	27127	1626	812	814	
8603	3792	4811	5540	2524	3016	2306	1006	1300	8729	3741	4988	42752	19270	23482	1250	574	676	
7652	3504	4148	5587	2624	2963	2267	1044	1223	7596	3414	4185	40203	18803	21400	1122	572	550	
7921	3736	4185	5293	2619	2674	2188	1005	1183	7614	3688	3926	38605	18618	19987	1071	534	537	
7531	3537	3994	4584	2242	2342	2032	965	1067	7269	3340	3929	35619	16854	18765	870	426	444	
7122	3411	3711	4371	2145	2226	1965	945	1020	6823	3351	3472	33310	16350	16960	964	501	463	
6708	3168	3540	4294	2142	2152	1908	848	1060	6594	3155	3439	32768	15583	17185	768	385	383	
5205	2468	2737	3325	1665	1660	1633	768	865	5157	2473	2684	24651	11864	12787	605	294	311	
4083	1982	2101	2893	1461	1432	1512	722	790	4541	2247	2294	20704	10001	10703	469	216	253	
2364	1133	1231	1400	741	659	902	446	456	2435	1276	1159	11129	5511	5618	235	115	120	
1035	499	536	680	355	325	433	191	242	1206	569	637	5224	2473	2751	113	41	72	
294	142	152	172	63	109	111	48	63	328	150	178	1373	605	768	22	12	10	
60	25	35	34	13	21	28	11	17	102	52	50	347	139	208	2	—	2	
16	10	6	5	2	3	—	—	—	18	10	8	63	31	32	1	1	—	
1	—	1	—	—	—	—	—	—	1	—	1	2	—	2	—	—	—	
1639	670	969	699	235	464	297	87	210	1402	582	820	6649	2564	4085	14	6	8	
167177	80815	86362	107108	52756	54352	46855	22290	24565	170967	82909	88058	823132	403459	419673	23018	11652	11366	

Segue: TAVOLA XIV.

Popolazione presente classifi
nei Centri di almeno 15 000 abitanti, nei Comuni capoluoghi

ETA ANNI	Segue: PROVINCIA														
	CASTELLAMARE DI STABIA			FRATTAMAGGIORE			GIUGLIANO IN CAMPANIA			NAPOLI			PORTICI		
	MF	M	F	MF	M	F	MF	M	F	MF	M	F	MF	M	F
fino a 1.....	943	406	537	496	230	266	367	179	188	15833	8123	7710	579	293	286
1- 2.....	660	329	340	406	193	213	428	227	201	13855	6993	6862	509	249	260
2- 3.....	519	256	263	408	187	216	352	180	172	10134	4751	5383	481	205	226
3- 4.....	492	211	281	266	117	149	311	144	167	9436	4522	4914	342	202	140
4- 5.....	498	233	265	269	135	134	360	188	172	10069	5524	5445	402	206	196
5- 6.....	592	251	341	256	120	136	321	157	164	11489	5948	5541	416	222	194
6- 7.....	578	237	341	360	173	187	403	203	200	13220	6799	6421	473	254	219
7- 8.....	662	281	381	383	193	190	452	236	216	13535	6848	6687	499	255	244
8- 9.....	634	298	336	372	196	176	410	204	206	13586	6924	6662	493	231	262
9-10.....	550	239	311	327	162	165	502	211	291	13375	6775	6600	507	248	259
10-11.....	642	331	311	338	165	173	477	239	238	13154	6781	6373	508	262	246
11-12.....	636	319	317	336	153	183	378	189	189	14376	7252	7124	479	264	215
12-13.....	627	324	303	333	189	149	422	198	224	13540	6878	6662	485	236	249
13-14.....	647	335	312	352	191	161	412	216	196	13808	6845	6963	503	242	261
14-15.....	565	271	294	293	157	136	358	174	184	12911	6420	6491	424	213	211
15-16.....	619	310	309	316	158	158	386	218	168	13685	7047	6638	402	188	214
16-17.....	553	289	264	313	157	156	329	159	170	13268	6730	6538	381	175	206
17-18.....	588	307	281	345	161	184	315	153	162	14009	7055	6954	416	205	211
18-19.....	594	295	299	314	159	155	336	184	152	13259	6555	6704	389	195	194
19-20.....	588	304	284	292	146	146	230	112	118	13951	6902	7049	384	181	203
20-21.....	458	158	300	221	94	127	248	100	148	14146	7444	6702	362	168	194
21-25.....	1999	931	1068	1065	471	594	1024	489	535	60489	30205	30284	1356	623	733
25-30.....	2185	1016	1169	1178	521	657	1183	551	632	64499	30104	34395	1667	773	804
30-35.....	1841	883	958	1111	540	571	1157	546	611	59634	28072	31562	1529	725	804
35-40.....	1676	700	976	921	450	471	944	477	467	50010	23343	26667	1306	593	713
40-45.....	1469	701	768	832	422	410	930	486	444	45957	21389	24568	1151	569	582
45-50.....	1362	618	744	642	320	322	766	383	383	43838	20379	23459	1080	497	563
50-55.....	1232	563	669	632	319	313	805	378	427	39309	18943	20366	959	444	515
55-60.....	1037	501	536	502	235	267	528	266	262	34216	16220	17996	802	368	434
60-65.....	1021	479	542	575	296	279	652	303	349	30097	13961	16136	791	361	430
65-70.....	825	451	374	328	179	149	365	171	194	20730	9816	10914	529	255	274
70-75.....	470	174	296	215	116	99	264	140	124	15185	6665	8520	383	173	210
75-80.....	302	152	150	121	67	54	125	60	65	7711	3559	4152	198	109	89
80-85.....	179	88	91	65	25	40	95	41	54	3475	1435	2040	118	47	71
85-90.....	54	26	28	12	3	9	19	10	9	966	385	601	33	11	22
90-95.....	16	4	12	3	—	3	4	—	4	260	83	177	12	2	10
95-100.....	7	4	3	1	—	1	2	—	2	59	21	38	3	3	—
oltre 100.....	—	—	—	—	—	—	—	—	—	5	1	4	1	—	1
ignota.....	11	9	2	15	5	10	1	—	1	5252	2063	3189	17	4	13
In complesso.....	28340	13284	15056	15214	7405	7809	16661	8172	8489	757251	365760	391491	21299	10251	11048

**cata secondo il sesso e Petà
di Circondario, nei Circondari, nelle Province e nella Regione.**

DI NAPOLI

Segue: CENTRI

POZZUOLI			RESINA			SAN GIOVANNI A TEDUCCIO			SECONDIGLIANO			TORRE ANNUNZIATA			TORRE DEL GRECO		
M	F		M	F		M	F		M	F		M	F		M	F	
580	281	299	528	295	233	696	364	332	557	295	262	1021	524	497	1087	561	526
544	282	262	616	334	282	644	309	385	441	222	219	976	466	510	849	458	391
492	228	264	561	314	247	403	212	191	419	242	177	727	377	350	829	448	381
408	226	182	387	223	164	440	213	227	323	165	158	581	292	289	667	363	304
470	257	213	453	237	216	448	236	212	371	178	193	613	313	300	760	397	363
500	261	239	480	254	226	437	220	217	429	225	204	665	328	337	753	407	346
486	265	221	482	241	241	485	238	247	394	200	194	832	434	398	866	487	379
552	278	274	610	331	279	558	298	260	412	212	200	759	409	350	818	423	395
501	281	220	507	255	252	469	227	242	435	212	223	795	393	402	916	498	418
453	241	212	533	286	247	492	234	258	424	220	204	734	384	350	745	397	348
469	240	229	452	249	203	388	195	193	458	245	213	699	378	321	740	390	350
463	246	217	431	244	187	489	245	244	444	222	222	737	396	341	702	359	343
430	232	198	437	249	188	400	211	189	410	218	192	778	400	378	682	355	327
418	211	207	447	242	205	433	206	227	400	218	182	699	362	337	697	357	340
430	215	215	411	206	205	383	188	195	333	158	175	588	288	300	638	316	322
408	199	209	357	177	180	415	200	215	373	181	192	699	349	350	663	341	322
352	179	173	340	176	164	350	175	175	338	167	171	591	276	315	648	361	287
443	215	228	379	214	165	432	211	221	366	167	199	645	344	301	703	373	330
349	179	170	364	172	192	385	171	214	328	151	177	601	304	297	653	321	332
394	220	174	357	181	176	363	177	186	308	136	172	628	328	300	629	322	307
320	165	155	335	153	182	286	126	160	272	110	162	507	257	250	566	274	292
1279	678	601	1322	667	655	1423	652	771	1210	557	653	1945	994	951	2236	1056	1180
1406	719	687	1436	698	738	1679	780	899	1171	511	660	2283	1171	1112	2565	1216	1349
1439	717	722	1486	755	731	1500	748	752	1208	606	602	2245	1126	1119	2411	1232	1179
1115	598	517	1135	575	560	1311	595	716	1012	474	538	1899	918	931	2063	1007	1056
1069	572	497	979	487	492	1097	545	552	980	483	497	1782	890	892	1850	905	945
831	412	419	885	456	429	995	495	500	844	453	391	1531	761	770	1542	829	713
773	387	386	790	410	380	873	456	417	702	360	342	1149	601	548	1481	722	759
665	383	282	617	309	308	751	367	384	568	280	288	1131	560	571	1074	551	523
578	325	253	669	335	334	673	320	353	577	276	301	994	504	490	1206	611	595
383	206	177	393	214	179	522	229	293	353	171	182	764	387	377	687	329	358
278	139	139	340	190	150	300	145	155	277	124	153	540	295	245	643	311	332
174	92	82	156	78	78	153	90	63	121	50	71	340	169	171	246	114	132
92	38	54	124	57	67	55	30	25	93	37	56	143	67	76	199	93	106
21	10	11	26	10	16	7	4	3	24	10	14	42	19	23	50	18	32
4	1	3	6	3	3	6	3	3	12	2	10	5	1	4	16	6	10
—	—	—	1	—	1	—	—	—	1	—	1	—	—	—	2	—	2
—	—	—	—	—	—	—	—	—	—	—	—	—	—	—	—	—	—
27	7	20	43	19	24	4	2	2	86	35	51	21	10	11	33	6	27
19596	10185	9411	19875	10296	9579	20745	10117	10628	17474	8573	8901	31689	16075	15614	33915	17214	16701

Segue : TAVOLA XIV.

**Popolazione presente classifi
nei Centri di almeno 15 000 abitanti, nei Comuni capiluoghi**

ETÀ A N N I	COMUNI CAPILUOGHI DI CIRCONDARIO														
	CASORIA			CASTELLAMARE DI STABIA			NAPOLI			POZZUOLI			CASORIA		
	M	F	F	M	F	F	M	F	F	M	F	F	M	F	F
	M	F	F	M	F	F	M	F	F	M	F	F	M	F	F
fino a 1.....	551	281	270	1290	578	712	16215	8363	7852	701	336	365	6425	3364	3061
1- 2.....	401	195	206	955	483	472	14269	7205	7064	634	330	304	5592	2895	2697
2- 3.....	346	182	164	799	401	398	10484	4933	5551	582	276	306	4164	2109	2055
3- 4.....	333	158	175	695	327	368	9733	4680	5053	499	272	227	3609	1779	1830
4- 5.....	347	164	183	739	346	393	11274	5687	5587	570	311	259	3836	1955	1881
5- 6.....	326	169	157	828	373	455	11810	6116	5694	585	306	279	4153	2119	2034
6- 7.....	399	190	209	829	361	468	13574	6977	6597	594	321	273	4874	2445	2429
7- 8.....	414	217	197	939	417	522	13892	7022	6870	658	330	328	4844	2553	2291
8- 9.....	402	201	201	893	451	442	13937	7111	6826	627	344	283	4916	2504	2412
9- 10.....	369	185	184	825	391	434	13736	6949	6787	565	288	277	4821	2416	2405
10- 11.....	376	185	191	920	489	431	13492	6954	6538	573	296	277	4558	2301	2257
11- 12.....	366	187	179	923	488	435	14742	7440	7302	578	294	284	4605	2351	2254
12- 13.....	312	161	151	928	500	428	13838	7034	6804	526	281	245	4229	2155	2074
13- 14.....	310	163	147	919	471	448	14156	7000	7156	502	251	251	4169	2130	2039
14- 15.....	341	169	172	806	400	406	13208	6575	6633	527	271	256	3833	1901	1932
15- 16.....	345	163	182	858	430	428	13980	7208	6772	480	237	243	4012	2024	1988
16- 17.....	300	155	145	792	405	387	13550	6868	6682	438	223	215	3858	1938	1920
17- 18.....	307	153	154	823	417	406	14319	7201	7118	514	250	264	3883	1921	1962
18- 19.....	313	156	157	808	398	410	13460	6634	6826	435	223	212	3596	1786	1810
19- 20.....	261	120	141	794	405	389	14214	7016	7198	483	282	201	3397	1717	1680
20- 21.....	208	103	105	631	224	407	14339	7535	6804	432	238	194	2570	1078	1492
21- 25.....	1068	527	541	2584	1188	1396	61483	30685	30798	1716	969	747	12670	6073	6597
25- 30.....	1282	594	688	2939	1389	1550	65656	30656	35000	1779	949	830	13608	6430	7178
30- 35.....	1128	576	552	2440	1171	1269	60740	28623	32117	1759	917	842	12988	6314	6674
35- 40.....	947	446	501	2251	992	1259	50947	23809	27138	1386	769	617	10705	5134	5571
40- 45.....	927	447	480	1979	952	1027	46842	21803	25039	1281	703	578	10277	5138	5139
45- 50.....	688	334	354	1771	814	957	44734	20819	23915	1026	534	492	9124	4529	4595
50- 55.....	680	350	330	1689	785	904	39956	19266	20690	954	483	471	8163	3987	4176
55- 60.....	543	262	281	1421	682	739	34787	16515	18272	838	501	337	7271	3619	3652
60- 65.....	567	305	262	1420	681	739	30584	14203	16381	708	407	301	6720	3275	3445
65- 70.....	364	186	178	1150	621	529	21074	9991	11083	465	258	207	4685	2288	2397
70- 75.....	276	140	136	765	310	455	15401	6767	8634	336	172	164	3447	1656	1791
75- 80.....	115	61	54	415	200	215	7831	3628	4203	190	102	88	1804	874	930
80- 85.....	79	41	38	266	132	134	3525	1460	2065	99	43	56	881	370	511
85- 90.....	12	5	7	64	30	34	1000	387	613	23	10	13	185	70	115
90- 95.....	4	1	3	21	6	15	266	85	181	5	2	3	50	8	42
95-100.....	—	—	—	8	4	4	60	21	39	—	—	—	8	1	7
oltre 100.....	—	—	—	—	—	—	5	1	4	—	—	—	—	—	—
ignota	2	—	2	11	9	2	5292	2077	3215	27	7	20	264	114	150
In complesso....	16009	7932	8077	39188	18721	20467	772405	373304	399101	24095	12786	11309	192794	95321	97473

**cata secondo il sesso e l'età
di Circondario, nei Circondari, nelle Provincie, e nella Regione.**

CIRCONDARI											PROVINCIA DI SALERNO			
CIRCONDARI									TOTALE			CENTRI		
CASTELLAMARE DI STABIA			NAPOLI			POZZUOLI			TOTALE			SALERNO		
M	F	T	M	F	T	M	F	T	M	F	T	M	F	T
6768	3400	3368	21704	11235	10469	3070	1527	1543	37967	19526	18441	966	458	508
5620	2859	2761	18889	9606	9283	2954	1498	1456	33055	16858	16197	659	347	312
4454	2315	2139	14306	7234	7572	2448	1250	1198	25872	12908	12964	639	325	314
3779	1889	1890	13170	6599	6661	2127	1121	1006	22685	11298	11387	511	259	252
3956	2007	1949	15123	7689	7434	2293	1162	1131	25208	12813	12395	546	272	274
4429	2239	2190	15700	8164	7536	2403	1267	1136	26685	13789	12896	594	309	285
5291	2624	2667	18050	9293	8757	2691	1417	1274	30906	15779	15127	755	379	376
5322	2685	2637	18598	9425	9173	2722	1414	1308	31486	16077	15409	690	378	312
5366	2758	2698	18546	9495	9051	2813	1480	1333	31641	16237	15404	694	350	344
5111	2607	2594	17986	9140	8846	2496	1223	1273	30414	15386	15028	775	405	370
5087	2709	2378	17516	9066	8450	2420	1275	1145	29581	15351	14230	739	374	365
5166	2701	2465	18786	9601	9185	2414	1230	1184	30971	15883	15088	773	425	348
5037	2624	2413	17790	9077	8713	2444	1247	1197	29500	15103	14397	757	409	348
4868	2477	2391	18307	9119	9188	2269	1155	1114	29613	14881	14732	813	440	364
4358	2179	2179	16688	8315	8373	2273	1140	1133	27152	13535	13617	757	429	328
4680	2365	2315	17617	9053	8564	2157	1109	1048	28466	14551	13915	711	401	310
4272	2136	2136	16893	8595	8298	1974	1016	958	26997	13685	13312	755	391	364
4308	2129	2179	17839	8975	8864	2121	1074	1047	28151	14099	14052	740	401	339
4225	2065	2160	16810	8261	8549	1860	964	896	26491	13076	13415	699	382	317
3893	1939	1954	17356	8636	8720	1930	992	938	26576	13284	13292	704	380	324
3063	1244	1819	17098	8742	8356	1610	782	828	24341	11846	12495	861	583	278
13891	6449	7442	73290	36346	36944	7306	3540	3766	107157	52408	54749	2549	1361	1188
15465	7213	8252	79285	37070	42215	7509	3533	3976	115867	54246	61621	2513	1208	1305
14387	6683	7704	73745	34983	38762	7212	3444	3768	108332	51424	56908	2485	1186	1299
11824	5570	6254	61549	28880	32669	5870	2930	2940	89948	42514	47434	2002	927	1075
10993	5285	5708	56423	26597	29826	5271	2619	2652	82964	39639	43325	1832	869	963
9715	4637	5078	53059	24991	28048	4771	2343	2428	76649	36500	40149	1583	775	808
8711	4224	4487	47428	23009	24419	4390	2223	2167	68692	33443	35249	1458	696	762
8180	4005	4175	40821	19463	21358	3988	2092	1896	60260	29179	31081	1200	619	581
7771	3811	3960	36747	17203	19544	3651	1893	1758	54889	26182	28707	1163	568	595
5978	3052	2926	25005	11930	13075	2519	1298	1221	38187	18568	19619	775	395	380
4817	2306	2511	18750	8438	10312	2088	1029	1059	29102	13429	15673	641	284	357
2633	1322	1311	9354	4449	4905	1268	664	604	15059	7309	7750	338	175	163
1461	693	768	4446	1879	2567	675	312	363	7463	3254	4209	178	80	98
481	217	264	1223	479	744	220	101	119	2109	867	1242	51	20	31
118	39	79	337	112	225	50	25	25	555	184	371	18	6	12
31	7	24	72	29	43	5	2	3	116	39	77	8	4	4
—	—	—	5	1	4	—	—	—	5	1	4	—	—	—
1115	460	653	5697	2245	3452	454	200	254	7528	3019	4509	193	95	98
216622	105924	110698	952488	463334	489154	106736	53591	53145	1468640	718170	750470	34125	17374	16751

Segue: TAVOLA XIV.

**Popolazione presente classifi
nei Centri di almeno 15 000 abitanti, nei Comuni capiluoghi**

ETÀ ANNI	Segue: PROVINCIA														
	COMUNI CAPILUOGHI DI CIRCONDARIO														
	CAMPAGNA			SALA CONSILINA			SALERNO			VALLO DELLA LUCANIA			CAMPAGNA		
	M	F	M	M	F	M	M	F	M	M	F	M	M	F	M
fino a 1.....	320	167	153	209	112	97	1568	777	791	115	55	60	2808	1489	1319
1- 2.....	259	138	121	134	79	55	1057	550	507	155	82	73	2411	1242	1169
2- 3.....	181	94	87	139	74	65	1030	529	501	97	46	51	1823	955	868
3- 4.....	127	69	58	121	66	55	819	447	372	92	51	41	1329	712	617
4- 5.....	144	78	66	109	55	54	900	467	433	87	43	44	1500	785	715
5- 6.....	186	107	79	128	71	57	1017	520	497	75	50	25	1733	912	821
6- 7.....	221	109	112	163	85	78	1189	589	600	118	61	57	2328	1198	1130
7- 8.....	197	98	99	155	71	84	1177	639	538	140	64	76	2215	1145	1070
8- 9.....	229	113	116	173	93	89	1213	603	610	145	72	73	2287	1176	1111
9- 10.....	243	124	119	170	91	79	1188	625	563	129	51	78	2334	1223	1111
10- 11.....	210	122	88	158	91	67	1231	636	595	156	72	84	2185	1145	1040
11- 12.....	234	126	108	144	75	69	1207	646	561	173	83	90	2402	1207	1195
12- 13.....	215	110	105	160	92	68	1218	633	585	152	74	78	2372	1226	1146
13- 14.....	209	116	93	146	83	63	1228	663	565	132	63	69	2366	1215	1151
14- 15.....	240	117	123	155	84	71	1178	661	517	129	58	71	2168	1074	1094
15- 16.....	200	97	103	165	79	86	1086	583	503	136	68	68	2154	1051	1103
16- 17.....	209	115	94	156	81	75	1134	606	528	143	64	79	2115	1089	1026
17- 18.....	219	111	108	131	61	70	1130	606	524	113	62	51	2092	1033	1059
18- 19.....	157	76	81	123	58	65	1072	581	491	124	66	58	1892	948	944
19- 20.....	151	75	76	100	53	47	1030	563	467	123	63	60	1720	862	858
20- 21.....	157	90	67	103	52	51	1139	703	436	57	18	39	1417	629	788
21- 25.....	737	369	368	409	207	202	3788	1990	1798	386	173	213	6827	3225	3602
25- 30.....	647	312	235	417	183	234	3816	1882	1934	382	189	193	6865	2982	3883
30- 35.....	571	284	287	376	166	210	3721	1780	1941	302	148	154	5648	2627	3021
35- 40.....	542	205	337	274	119	155	2897	1354	1543	232	116	116	4938	2161	2777
40- 45.....	498	214	284	300	160	140	2703	1321	1382	244	117	127	4569	2150	2419
45- 50.....	476	193	283	211	106	105	2363	1187	1176	236	118	118	4602	2113	2489
50- 55.....	331	164	167	221	106	115	2067	1011	1056	229	116	113	4150	1966	2184
55- 60.....	374	180	194	173	89	84	1774	931	843	201	97	104	4067	1894	2173
60- 65.....	338	166	172	232	109	123	1739	863	876	143	68	75	3959	1805	2154
65- 70.....	279	149	130	168	87	81	1174	601	573	121	60	61	3392	1637	1755
70- 75.....	223	134	89	160	73	87	991	469	522	79	35	44	2875	1429	1446
75- 80.....	166	89	77	66	38	28	526	268	258	56	23	33	1604	825	779
80- 85.....	84	50	34	41	23	18	266	125	141	38	17	21	829	446	383
85- 90.....	27	12	15	26	15	11	82	35	47	22	10	12	270	140	130
90- 95.....	10	5	5	8	4	4	32	12	20	2	1	1	71	36	35
95-100.....	5	4	1	1	1	—	9	5	4	—	—	—	11	8	3
oltre 100.....	—	—	—	—	—	—	—	—	—	—	—	—	—	—	—
ignota.....	43	24	19	18	4	14	221	102	119	34	16	18	783	336	447
In complesso.....	9659	4806	4853	6143	3096	3047	51980	26563	25417	5298	2570	2728	99111	48096	53015

**cata secondo il sesso e l'età
di Circondario, nei Circondari, nelle Province e nella Regione.**

DI SALERNO

CIRCONDARI									TOTALE			CAMPANIA		
SALA CONSILINA			SALERNO			VALLO DELLA LUCANIA			M F	M	F	M F	M	F
M F	M	F	M F	M	F	M F	M	F						
2018	1031	987	9229	4797	4432	2724	1389	1335	16779	8706	8073	96162	49615	46547
1731	917	814	7519	3880	3639	2265	1155	1110	13926	7194	6732	86011	44127	41884
1418	782	636	6639	3451	3188	1652	864	788	11532	6052	5480	66414	33903	32511
1057	547	510	5192	2684	2508	1387	746	641	8965	4689	4276	54321	27468	26853
1061	553	508	5554	2871	2683	1473	757	716	9588	4966	4622	58281	29745	28536
1261	647	614	6032	3082	2950	1731	928	803	10757	5569	5188	65695	33841	31854
1691	892	797	7437	3806	3631	2259	1189	1070	13715	7087	6628	79638	40700	38938
1724	884	840	7814	4047	3767	2255	1163	1092	14008	7289	6769	80743	41230	39513
1727	883	844	7750	4085	3665	2284	1129	1155	14048	7273	6775	81435	41903	39532
1703	836	867	7603	3949	3654	2219	1140	1079	13859	7148	6711	78659	40123	38536
1742	929	813	7396	3831	3565	2180	1100	1080	13503	7005	6498	76986	39588	37398
1800	963	837	7391	3880	3511	2381	1220	1161	13974	7270	6704	79685	40969	38716
1785	931	854	7368	3766	3602	2418	1232	1186	13943	7155	6788	79306	40823	38483
1728	916	812	7259	3770	3480	2207	1134	1073	13551	7035	6516	77023	39293	37730
1542	794	748	6777	3571	3206	2132	1121	1011	12619	6560	6059	71035	36057	34978
1664	868	796	6605	3355	3250	1991	981	1010	12414	6255	6159	72253	36848	35405
1320	763	757	6490	3285	3205	2163	1087	1076	12288	6224	6064	70475	35743	34732
1533	773	760	6433	3214	3219	2085	1009	1076	12143	6029	6114	69040	34414	34626
1400	643	757	6014	2997	3017	1850	907	943	11156	5495	5661	65506	33005	32501
1384	704	630	5464	2729	2735	1772	817	925	10340	5142	5196	66381	34716	31665
1145	473	672	5225	2589	2636	1313	519	794	9100	4210	4390	58952	28942	30010
5007	2308	2699	20794	9744	11050	6502	3007	3405	39130	18284	20846	246678	117702	128976
5007	2174	2833	21568	10018	11550	6280	2859	3421	39720	18033	21687	250609	113699	136910
4253	1778	2475	20473	9724	10749	5366	2407	2959	35740	16536	19204	230504	105728	124776
3531	1545	1936	15992	7461	8531	4694	2135	2559	29155	13302	15853	196673	90400	106273
3682	1710	1972	15785	7546	8239	4693	2140	2553	28729	13546	15183	184764	87117	97647
3311	1554	1757	13901	6729	7172	4786	2242	2544	26600	12638	13962	174632	83339	91293
3042	1402	1640	12951	6266	6685	4193	1931	2267	24341	11565	12776	158123	75793	82330
2721	1283	1438	11617	5755	5862	4039	1842	2197	22444	10774	11670	144652	70012	74640
2966	1338	1628	12329	5945	6384	3832	1753	2079	23086	10841	12245	139635	66578	73057
2311	1051	1960	8732	4391	4341	3456	1579	1877	17391	8653	9233	104439	50945	53494
2135	931	1204	7793	3845	3953	2961	1315	1646	15769	7520	8246	84999	40968	44031
1195	591	604	4031	2082	1949	1832	897	935	8662	4395	4267	44518	22299	22219
681	303	378	2348	1128	1220	1039	495	544	4897	2372	2525	31979	10386	11593
218	120	98	685	308	377	382	173	209	1555	741	814	6337	2884	3453
57	26	31	190	74	116	80	36	44	398	172	226	1573	627	946
15	10	5	36	14	22	14	7	7	76	39	37	303	129	174
1	—	1	1	1	—	2	—	2	4	1	3	13	2	11
337	116	221	1595	664	931	1193	429	764	3908	1545	2363	22209	8650	13559
73104	34971	38133	314008	155334	158674	98090	46864	51226	584313	285265	299048	3546641	1730311	1816330

TAVOLA XV.

Popolazione presente classificata secondo il sesso e per grandi gruppi di età
nei Centri di almeno 15 000 abitanti,
nei Comuni capiluoghi di Circondario, nei Circondari, nelle Provincie e nella Regione.

A - Numeri assoluti.

CENTRI COMUNI E CIRCONDARI	MASCHI					FEMMINE					IN COMPLESSO				
	in complesso	fino a 15 anni	16 a 65	66 e oltre	età ignota	in complesso	fino a 15 anni	16 a 65	66 e oltre	età ignota	in complesso	fino a 15 anni	16 a 65	66 e oltre	età ignota

PROVINCIA DI AVELLINO.

a) Centri di almeno 15 000 abitanti.

Avellino	8212	2699	4398	545	70	8183	2655	4932	546	50	16395	5354	9830	1091	120
----------------	------	------	------	-----	----	------	------	------	-----	----	-------	------	------	------	-----

b) Comuni capiluoghi di Circondario.

Ariano di Puglia	10079	3728	5556	788	7	10395	3808	5745	837	5	20474	7536	11301	1625	12
Avellino	12759	4397	7475	805	82	12836	4395	7543	824	74	25595	8792	15018	1629	156
Sant' Angelo de' Lombardi	2683	1025	1359	290	9	3000	963	1755	250	32	5633	1988	3114	540	41

c) Circondari e Provincia.

Ariano di Puglia	48077	17272	26026	4471	308	52527	16991	30567	4410	559	100604	34263	56593	8881	867
Avellino	90358	31638	50133	8160	427	93900	30325	55055	7802	718	184258	61963	105188	15962	1145
Sant' Angelo de' Lombardi	55886	20326	29786	5582	192	62637	19448	37483	5355	351	118523	39774	67269	10937	543
Provincia di Avellino.	194321	69236	105945	18213	927	209064	66764	123105	17567	1628	403385	136000	229050	35780	2555

PROVINCIA DI BENEVENTO.

a) Centri di almeno 15 000 abitanti.

Benevento	10204	3410	6096	632	66	10225	3248	6247	614	116	20429	6658	12343	1246	182
-----------------	-------	------	------	-----	----	-------	------	------	-----	-----	-------	------	-------	------	-----

b) Comuni capiluoghi di Circondario.

Benevento	13824	4876	8054	813	81	13686	4579	8203	768	136	27510	9455	16257	1581	217
Cerreto Sannita.	2207	815	1171	220	1	2471	705	1503	258	5	4678	1520	2674	478	6
San Bartolomeo in Galdo	4277	1451	2530	294	2	4857	1419	3136	292	10	9134	2870	5666	586	12

c) Circondari e Provincia.

Benevento	60152	21206	33219	5294	433	63364	20034	37615	4997	718	123516	41240	70834	10291	1151
Cerreto Sannita..	40706	13359	23315	3903	129	42671	12675	26074	3723	199	83377	26034	49389	7626	328
San Bartolomeo in Galdo	28238	9640	15908	2657	33	32040	9214	20303	2466	57	60278	18854	36211	5123	90
Provincia di Benevento	129096	44205	72442	11854	595	138075	41923	83992	11186	974	267171	86128	156434	23040	1569

Segue : TAVOLA XV.

**Popolazione presente classificata secondo il sesso e per grandi gruppi di età
nei Centri di almeno 15 000 abitanti,
nei Comuni capiluoghi di Circondario, nei Circondari, nelle Provincie e nella Regione.**

A - Numeri assoluti.

CENTRI COMUNI E CIRCONDARI	MASCHI					FEMMINE					IN COMPLESSO				
	in complesso	fino a 15 anni	16 a 65	66 e oltre	età ignota	in complesso	fino a 15 anni	16 a 65	66 e oltre	età ignota	in complesso	fino a 15 anni	16 a 65	66 e oltre	età ignota

PROVINCIA DI CASERTA.

a) Centri di almeno 15 000 abitanti.

Acerca	7918	2833	4508	569	8	8069	2675	4838	552	4	15987	5508	9346	1121	12
Aversa	11602	3622	7326	600	54	11090	3277	6949	750	114	22692	6899	14275	1350	168
Caserta	11743	2935	8172	628	8	9894	2504	6666	713	11	21637	5439	14838	1341	19
Maddaloni	10385	2950	6792	627	16	8792	2655	5473	636	28	19177	5605	12265	1263	44
Santa Maria Capua Vetere	10260	3232	6331	650	47	10331	3005	6493	755	78	20591	6237	12824	1405	125

b) Comuni capiluoghi di Circondario.

Caserta	18710	5136	12348	1216	10	16462	4551	10444	1447	20	35172	9687	22792	2663	30
Gaeta	4485	666	3664	144	11	2101	700	1206	180	15	6586	1366	4870	324	26
Nola	7994	2587	4787	609	11	7768	2281	4860	606	21	15762	4868	9647	1215	32
Piedimonte d'Alife	2675	918	1531	210	16	3014	837	1897	244	36	5689	1755	3428	454	52
Sora	8588	3142	4838	591	17	9024	2935	5458	606	25	17612	6077	10296	1197	42

c) Circondari e Provincia.

Caserta	164689	55082	97515	11102	990	166336	51993	100304	12417	1622	331025	107075	197819	23519	2612
Gaeta	80815	28291	45595	6259	670	86362	27217	51377	6799	969	167177	55508	96972	13058	1639
Nola	52756	18619	29602	4300	235	54352	17180	32499	4209	464	107108	35799	62101	8509	699
Piedimonte d'Alife	22290	7962	12055	2186	87	24565	7557	14365	2433	210	46855	15519	26420	4619	297
Sora	82909	29618	45932	6777	582	88058	28244	51983	7011	820	170967	57862	97915	13788	1402
Provincia di Caserta ..	403459	139572	230699	30624	2564	419673	132191	250528	32869	4085	823138	271763	481227	63493	6649

PROVINCIA DI NAPOLI.

a) Centri di almeno 15 000 abitanti.

Afragola	11652	4408	6559	679	6	11366	3952	6638	768	8	23018	8360	13197	1447	14
Castellamare di Stabia	13284	4321	8055	899	9	15056	4933	9167	954	2	28340	9254	17222	1853	11
Fratтамaggiore	7405	2561	4449	390	5	7809	2634	4810	355	10	15214	5195	9259	745	15
Giugliano in Campania	8172	2945	4805	422	—	8489	3008	5028	452	1	16661	5953	9833	874	1
Napoli	365760	97383	244349	21965	2063	391491	95838	266018	26446	3189	757251	193221	510367	48411	5252
Portici	10251	3582	6065	600	4	11048	3468	6890	677	13	21299	7050	12955	1277	17
Pozzuoli	10185	3744	5948	486	7	9411	3452	5473	466	20	19596	7196	11421	952	27
Resina	10296	3960	5765	552	19	9579	3375	5686	494	24	19875	7335	11451	1046	43
San Giovanni a Teduccio	10117	3596	6018	501	2	10628	3569	6515	542	2	20745	7165	12533	1043	4
Secondigliano	8573	3232	4912	394	35	8901	3018	5345	487	51	17474	6250	10257	881	86
Torre Annunziata	16075	5744	9383	938	10	15614	5460	9247	896	11	31639	11204	18630	1834	21
Torre del Greco	17214	6216	10121	871	6	16701	5533	10169	972	27	33915	11749	20290	1843	33

Segue: TAVOLA XV.

**Popolazione presente classificata secondo il sesso e per grandi gruppi di età
nei Centri di almeno 15 000 abitanti,
nei Comuni capiluoghi di Circondario, nei Circondari, nelle Province e nella Regione.**

A - Numeri assoluti.

CENTRI COMUNI E CIRCONDARI	MASCHI					FEMMINE					IN COMPLESSO				
	in complesso	fino a 15 anni	16 a 65	66 e oltre	età ignota	in complesso	fino a 15 anni	16 a 65	66 e oltre	età ignota	in complesso	fino a 15 anni	16 a 65	66 e oltre	età ignota

b) Comuni capiluoghi di Circondario.

Casoria	7932	2807	4691	434	—	8077	2786	4873	416	2	16009	5593	9564	850	2
Castellamare di Stabia	18721	6476	10933	1303	9	20467	6812	12267	1386	2	39188	13288	23200	2639	11
Napoli	373304	100046	248841	22340	2077	399101	98314	270750	26822	3215	772405	198360	519591	49162	5292
Pozzuoli	12786	4507	7685	587	7	11309	4214	6544	531	20	24095	8721	14229	1118	27

c) Circondari e Provincia.

Casoria	95321	34977	54963	5267	114	97473	33651	57879	5793	150	192794	68628	112842	11060	264
Castellamare di Stabia	105924	38073	59755	7636	460	110698	36539	65623	7883	653	216622	74612	125378	15519	1113
Napoli	463334	132968	300804	27317	2245	489154	128691	325136	31875	3452	952488	261659	625640	59192	5697
Pozzuoli	53591	19406	30554	3431	200	53145	18431	31066	3394	254	106736	37837	61620	6825	454
Provincia di Napoli ..	718170	225424	446076	43651	3019	750470	217312	479704	48945	4509	1468640	442736	925780	92596	7528

PROVINCIA DI SALERNO.

a) Centri di almeno 15 000 abitanti.

Salerno	17374	5568	10747	1964	95	16751	5100	10508	1045	98	34125	10668	21255	2009	193
---------------	-------	------	-------	------	----	-------	------	-------	------	----	-------	-------	-------	------	-----

b) Comuni capiluoghi di Circondario.

Campagna	4806	1688	2651	443	24	4853	1527	2956	351	16	9659	3215	5607	794	43
Sala Consilina ..	3096	1222	1629	241	4	5047	1042	1762	229	14	6143	2264	3391	470	18
Salerno	26563	8985	15961	1515	105	25417	8235	15498	1565	119	51980	17220	31459	3080	221
Vallo della Lucania	2570	925	1483	146	16	2728	970	1568	172	18	5298	1895	3051	318	34

c) Circondari e Provincia.

Campagna	48096	16704	26535	4521	336	51015	15557	30480	4531	447	99111	32261	57015	9052	783
Sala Consilina ..	34971	12507	19316	3032	116	38133	11481	22850	3581	221	73104	23988	42166	6613	237
Salerno	155334	55470	87357	11843	664	158674	51481	94284	11978	921	314008	106951	181641	23821	1595
Vallo della Lucania	46864	16267	25666	4502	423	51226	15300	29898	5264	764	98096	31567	55564	9766	1193
Provincia di Salerno ..	285265	100948	158874	23898	1545	299048	93819	177512	25354	2363	584313	194767	336386	49252	3908
Campania	1730311	579385	1014036	128240	8650	1816330	552009	1114841	135921	13559	3546641	1131394	2128877	264161	22209

Segue: TAVOLA XV.

**Popolazione presente classificata secondo il sesso e per grandi gruppi di età
nei Centri di almeno 15 000 abitanti,
nei Comuni capiluoghi di Circondario, nei Circondari, nelle Provincie e nella Regione.**

B - Numeri relativi a 1 000 abitanti.

CENTRI COMUNI E CIRCONDARI	MASCHI				FEMMINE				IN COMPLESSO			
	fino a 15 anni	16 a 65	66 e oltre	età ignota	fino a 15 anni	16 a 65	66 e oltre	età ignota	fino a 15 anni	16 a 65	66 e oltre	età ignota

PROVINCIA DI AVELLINO.

a) Centri di almeno 15 000 abitanti.

Avellino	329	596	66	9	324	603	67	6	327	599	67	7
----------------	-----	-----	----	---	-----	-----	----	---	-----	-----	----	---

b) Comuni capiluoghi di Circondario.

Ariano di Puglia.	370	551	78	1	366	553	81	368	552	79	1
Avellino	345	586	63	6	342	588	64	6	344	586	64	6
Sant' Angelo de' Lombardi	382	507	108	3	321	585	83	11	350	548	95	7

c) Circondari e Provincia.

Ariano di Puglia	359	541	93	7	323	582	84	11	341	562	88	9
Avellino	350	555	90	5	323	586	83	8	336	571	87	6
Sant' Angelo de' Lombardi	364	533	100	3	310	598	86	6	336	567	92	5
Provincia di Avellino.	356	545	94	5	319	589	84	8	337	568	89	6

PROVINCIA DI BENEVENTO.

a) Centri di almeno 15 000 abitanti.

Benevento	334	597	62	7	318	611	60	11	326	604	61	9
-----------------	-----	-----	----	---	-----	-----	----	----	-----	-----	----	---

b) Comuni capiluoghi di Circondario.

Benevento	353	582	56	6	335	599	56	10	344	591	57	8
Cerreto Sannita..	369	581	100	...	285	608	105	2	325	572	102	1
San Bartolomeo in Galdo	339	592	69	...	292	646	60	2	314	620	64	2

c) Circondari e Provincia.

Benevento	353	552	88	7	316	564	79	11	334	574	83	9
Cerreto Sannita.	328	573	66	3	297	611	87	5	312	592	92	4
San Bartolomeo in Galdo	342	563	94	1	288	633	77	2	313	601	85	1
Provincia di Benevento.	342	561	92	5	304	608	81	7	322	586	86	8

Segue: TAVOLA XV.

**Popolazione presente classificata secondo il sesso e per grandi gruppi di età
nei Centri di almeno 15 000 abitanti,
nei Comuni capiluoghi di Circondario, nei Circondari, nelle Provincie e nella Regione.**

B - Numeri relativi a 1 000 abitanti.

CENTRI COMUNI E CIRCONDARI	MASCHI				FEMMINE				IN COMPLESSO			
	fino a 15 anni	16 a 65	66 e oltre	età ignota	fino a 15 anni	16 a 65	66 e oltre	età ignota	fino a 15 anni	16 a 65	66 e oltre	età ignota

PROVINCIA DI CASERTA.

a) Centri di almeno 15 000 abitanti.

Acerra	358	569	72	1	332	600	68	...	345	584	70	1
Aversa	312	631	52	5	295	627	68	10	304	629	60	7
Caserta	250	696	53	1	253	674	72	1	251	686	62	1
Maddaloni	284	654	60	2	302	623	72	3	292	640	66	2
Santa Maria Ca- pua Vetere	315	617	63	5	291	628	73	8	303	623	68	6

b) Comuni capiluoghi di Circondario.

Caserta	275	659	65	1	277	634	88	1	275	648	76	1
Gaeta	148	817	32	3	333	574	86	7	297	740	49	4
Nola	324	599	76	1	294	625	78	3	309	612	77	2
Piedimonte d'Alife	343	572	79	6	278	629	81	12	308	603	80	9
Sora	366	563	69	2	325	605	67	3	345	585	68	2

c) Circondari e Provincia.

Caserta	335	592	67	6	312	603	75	10	323	598	71	8
Gaeta	350	564	78	8	315	595	79	11	332	580	78	10
Nola	353	561	82	4	316	598	77	9	334	580	79	7
Piedimonte d'Alife	357	541	98	4	308	584	99	9	331	564	99	6
Sora	357	554	82	7	321	590	80	9	333	573	81	8
Provincia di Caserta.	346	572	76	6	315	597	78	10	330	585	77	8

PROVINCIA DI NAPOLI.

a) Centri di almeno 15 000 abitanti.

Afragola	378	563	56	1	347	584	68	1	363	573	63	1
Castellamare di Stabia	325	606	68	1	328	609	63	...	327	608	65	...
Frattamaggiore..	346	600	53	1	337	616	46	1	341	609	49	1
Giugliano in Cam- pania	360	588	52	—	354	592	53	...	357	590	52	...
Napoli	266	668	60	6	245	679	68	8	255	674	64	7
Portici	349	592	59	...	314	624	61	1	331	608	60	1
Pozzuoli	368	583	48	1	367	581	50	2	367	583	49	1
Resina	385	559	54	2	352	593	52	3	369	576	53	2
San Giovanni a Teduccio	355	595	50	...	336	613	51	...	345	604	50	...
Secondigliano	377	573	46	4	339	600	55	6	358	587	50	5
Torre Annunziata	357	584	58	1	350	592	57	1	354	587	58	1
Torre del Greco ..	361	588	51	...	331	609	58	2	347	598	54	1

Segue : TAVOLA XV.

**Popolazione presente classificata secondo il sesso e per grandi gruppi di età
nei Centri di almeno 15 000 abitanti,
nei Comuni capiluoghi di Circondario, nei Circondari, nelle Provincie e nella Regione.**

B — Numeri relativi a 1 000 abitanti.

CENTRI COMUNI E CIRCONDARI	MASCHI				FEMMINE				IN COMPLESSO			
	fino a 15 anni	16 a 65	66 e oltre	età ignota	fino a 15 anni	16 a 65	66 e oltre	età ignota	fino a 15 anni	16 a 65	66 e oltre	età ignota

b) Comuni capiluoghi di Circondario.

Casoria.....	354	591	55	—	345	603	52	...	349	597	53	...
Castellamare di Stabia.....	346	584	70	..	333	599	68	...	339	592	69	...
Napoli.....	268	666	60	6	246	679	67	8	257	672	64	7
Pozzuoli.....	352	601	46	1	373	578	47	2	362	591	46	1

c) Circondari e Provincia.

Casoria.....	367	577	55	1	345	594	59	2	356	585	57	2
Castellamare di Stabia.....	360	564	72	4	330	593	71	6	344	579	72	5
Napoli.....	287	649	59	5	263	665	65	7	275	657	62	6
Pozzuoli.....	362	570	64	4	347	584	64	5	355	577	64	4
Provincia di Napoli..	314	621	61	4	290	639	65	6	302	630	63	5

PROVINCIA DI SALERNO.

a) Centri di almeno 15 000 abitanti.

Salerno.....	320	619	56	5	305	627	62	6	313	622	59	6
--------------	-----	-----	----	---	-----	-----	----	---	-----	-----	----	---

b) Comuni capiluoghi di Circondario.

Campagna.....	351	552	92	5	315	609	72	4	333	581	82	4
Sala Consilina...	395	526	78	1	342	578	75	5	368	552	77	3
Salerno.....	338	601	58	4	324	609	62	5	332	605	59	4
Vallo della Lucania.....	360	577	57	6	356	574	63	7	358	576	60	6

c) Circondari e Provincia.

Campagna.....	347	552	94	7	305	597	89	9	326	575	91	8
Sala Consilina....	358	552	87	3	301	599	94	6	328	577	90	5
Salerno.....	357	563	76	4	324	594	76	6	341	578	76	5
Vallo della Lucania.....	347	548	96	9	299	583	103	15	322	566	100	12
Provincia di Salerno.	354	557	84	5	314	593	85	8	333	576	84	7
Campania.....	335	586	74	5	304	614	75	7	319	600	75	6

TAVOLA XVI.

Popolazione presente classificata secondo il sesso, l'età e lo stato civile.
(REGIONE)

ETÀ ANNI	Popolazione presente	SESSO		STATO CIVILE											
		M	F	CELIBI E NUBILI		CONIUGATI		VEDOVI		SEPARATI LEGALMENTE		IGNOTO			
				M	F	M	F	M	F	M	F	M	F		
fino a 1.....	96162	49615	46547	49615	46547	—	—	—	—	—	—	—	—	—	—
1- 2.....	86011	44127	41884	44127	41884	—	—	—	—	—	—	—	—	—	—
2- 3.....	66414	33903	32511	33903	32511	—	—	—	—	—	—	—	—	—	—
3- 4.....	54821	27468	26853	27468	26853	—	—	—	—	—	—	—	—	—	—
4- 5.....	58281	29745	28536	29745	28536	—	—	—	—	—	—	—	—	—	—
5- 6.....	65695	33841	31854	33841	31854	—	—	—	—	—	—	—	—	—	—
6- 7.....	79638	40700	38938	40700	38938	—	—	—	—	—	—	—	—	—	—
7- 8.....	80743	41230	39513	41230	39513	—	—	—	—	—	—	—	—	—	—
8- 9.....	81435	41903	39532	41903	39532	—	—	—	—	—	—	—	—	—	—
9- 10.....	78659	40123	38536	40123	38536	—	—	—	—	—	—	—	—	—	—
10- 11.....	76986	39588	37398	39588	37398	—	—	—	—	—	—	—	—	—	—
11- 12.....	79685	40969	38716	40969	38716	—	—	—	—	—	—	—	—	—	—
12- 13.....	79306	40823	38483	40823	38483	—	—	—	—	—	—	—	—	—	—
13- 14.....	77023	39293	37730	39293	37711	—	19	—	—	—	—	—	—	—	—
14- 15.....	71035	36057	34978	36057	34909	—	69	—	—	—	—	—	—	—	—
15- 16.....	72253	36848	35405	36838	35210	10	195	—	—	—	—	—	—	—	—
16- 17.....	70475	35743	34732	35713	34316	30	409	—	7	—	—	—	—	—	—
17- 18.....	69040	34414	34626	34204	33707	173	885	8	18	1	1	28	15	—	—
18- 19.....	65506	33005	32501	32505	30869	452	1593	14	26	1	2	33	11	—	—
19- 20.....	66381	34716	31665	33533	28596	1116	3010	14	43	1	2	52	14	—	—
20- 21.....	58952	28942	30010	27389	25469	1400	4418	31	104	—	1	122	18	—	—
21- 25.....	246673	117702	128976	93010	84949	24260	43136	247	802	19	40	166	49	—	—
25- 30.....	250609	113699	136910	56799	58087	55937	75459	664	3182	62	122	237	60	—	—
30- 35.....	230504	105728	124776	27657	29311	76408	89198	1368	6045	114	166	181	56	—	—
35- 40.....	196673	90400	106273	15992	18691	72445	80368	1738	6970	129	199	96	45	—	—
40- 45.....	184764	87117	97647	10920	14202	73581	75143	2390	8069	134	188	92	45	—	—
45- 50.....	174632	83339	91293	9209	11003	70819	70221	3103	9851	123	174	85	44	—	—
50- 55.....	158123	75793	82330	6594	8889	64775	60863	4228	12391	131	149	65	38	—	—
55- 60.....	144652	70012	74640	5252	7308	59016	52772	5531	14413	158	113	55	34	—	—
60- 65.....	139635	66578	73057	4710	7193	54127	45027	7573	20676	106	108	62	53	—	—
65- 70.....	104439	50945	53194	3330	5137	39191	29151	8297	19119	92	48	35	39	—	—
70- 75.....	84999	40968	44031	2719	4286	27878	18118	10287	21549	54	32	30	46	—	—
75- 80.....	44518	22299	22219	1666	2277	12916	7165	7656	12725	36	16	25	36	—	—
80- 85.....	21979	10386	11593	873	1352	4897	2348	4581	7850	14	16	21	27	—	—
85- 90.....	6337	2884	3453	283	443	1079	514	1501	2478	5	6	16	12	—	—
90- 95.....	1573	627	946	61	109	199	120	366	713	1	1	—	3	—	—
95-100.....	303	129	174	13	26	38	26	78	120	—	1	—	1	—	—
oltre 100.....	13	2	11	1	5	1	1	—	5	—	—	—	—	—	—
ignota.....	22209	8650	13559	4377	5544	2601	5136	400	1619	15	28	1257	1232	—	—
In complesso.....	3546641	1730311	1816330	1023033	998900	643349	685384	60075	148775	1196	1413	2658	1878	—	—

TAVOLA XVII.

**Popolazione presente classificata secondo il sesso e il luogo di nascita
nei Centri di almeno 15 000 abitanti, nei Comuni capiluoghi di Circondario, nelle Zone agricole,
nelle Province e nella Regione.**

TAVOLA XVII.

Popolazione presente classificata
nei Centri di almeno 15 000 abitanti, nei Comuni capiluoghi di
MASCHI

LUOGO DI NASCITA	PROVINCIA DI AVELLINO												
	CENTRI		COMUNI CAPILUOGHI DI CIRCONDARIO				ZONE AGRICOLE (a)						
	Avellino	Ariano di Puglia	Avellino	San Angelo de' Lombardi	MONTAGNA					COLLINA			
					I	II	III	IV	in complesso	V	VI	VII	VIII
Stesso Comune di censimento	6237	9356	10129	2447	26449	19329	17032	12113	74923	30086	22966	29447	18849
Stessa Provincia di censimento	513	437	895	145	115	1108	1210	656	4126	3105	1471	2534	853
Piemonte	19	2	29	2	4	3	1	4	12	34	2	10	1
Liguria	—	—	5	—	—	1	1	1	3	10	4	4	—
Lombardia	17	1	21	—	3	1	20	—	24	23	2	5	—
Veneto	35	7	42	5	14	6	9	6	35	49	6	11	1
Venezia Tridentina	—	—	—	—	—	—	1	—	1	—	—	—	1
Venezia Giulia	—	—	—	—	—	—	—	—	—	6	2	1	1
Emilia	8	—	12	5	31	3	4	1	44	14	5	28	1
Toscana	—	2	8	—	6	—	2	—	8	15	5	17	1
Marche	—	3	2	1	21	3	8	3	35	7	4	13	2
Umbria	35	—	36	—	2	—	4	1	7	44	2	13	2
Lazio	91	7	111	5	8	6	6	6	26	129	5	35	8
Abruzzi e Molise	62	23	69	3	32	3	15	9	59	71	4	18	8
Campania	710	99	846	26	276	83	104	102	565	1154	129	457	401
Puglie	121	95	146	7	214	24	91	13	342	195	19	49	11
Basilicata	69	13	86	3	25	4	60	9	98	108	11	11	16
Calabrie	48	17	50	5	18	9	10	5	42	57	6	13	4
Sicilia	47	5	49	3	8	15	8	5	36	67	10	12	5
Sardegna	29	1	29	1	1	3	1	—	5	36	—	3	—
Estero	169	8	191	24	60	150	62	70	342	412	120	187	128
Colonie italiane	—	—	—	—	—	—	—	—	—	—	—	—	—
Ignoto	2	3	3	—	4	4	4	—	12	10	—	6	4
In complesso	8212	10079	12759	2683	28328	20760	18653	13004	80745	35632	24773	32874	20297

(a) Per la denominazione e composizione delle Zone agricole vedasi a pag. X.

secondo il sesso e il luogo di nascita
Circondario, nelle Zone agricole, nelle Provincie e nella Regione.

Numeri assoluti.

PROVINCIA DI BENEVENTO

in complesso	TOTALE	CENTRI				ZONE AGRICOLE										TOTALE
		Benevento	COMUNI CAPILUOGHI DI CIRCONDARIO			MONTAGNA					COLLINA					
			Benevento	Cerreto Sannita	San Bartolomeo in Galdo	IX	X	XI	in complesso	XII	XIII	XIV	XV	in complesso		
															Benevento	
101348	176271	8847	11682	1858	3993	10661	16652	24704	52017	7975	25304	9234	21850	64363	116380	
7963	12039	626	1314	170	249	1243	1928	862	4033	1049	2017	691	1134	4891	8924	
47	50	23	24	1	—	1	1	—	2	3	26	3	9	41	43	
18	21	21	21	—	—	1	—	1	2	1	22	—	1	24	26	
30	54	—	3	2	—	—	5	4	9	—	4	—	5	9	18	
67	102	21	22	—	—	4	1	1	6	2	22	2	—	26	32	
1	2	—	—	—	—	—	—	—	—	—	—	1	1	2	2	
10	10	—	1	—	—	1	3	—	4	1	2	—	—	3	7	
48	92	—	—	1	—	—	2	1	3	1	4	5	5	15	18	
38	46	—	1	—	—	2	—	8	10	2	2	—	4	8	13	
26	61	—	—	—	3	3	1	5	9	1	—	1	4	6	15	
61	68	22	34	—	1	—	2	2	4	2	34	—	—	36	40	
177	203	63	68	5	2	9	13	9	31	4	69	—	17	90	121	
101	160	86	88	7	—	25	34	14	73	6	102	8	12	128	201	
2141	2706	212	260	99	9	222	275	109	606	290	479	36	635	1440	2046	
274	616	116	127	25	—	28	41	22	91	19	141	20	40	220	311	
146	244	75	77	2	4	—	4	4	8	2	83	2	10	97	105	
80	122	22	26	2	—	13	2	2	17	5	28	1	10	44	61	
94	130	45	46	6	3	6	8	6	20	2	72	3	13	90	110	
39	44	7	7	1	—	1	2	—	3	2	8	—	1	11	14	
847	1189	18	23	28	13	62	143	75	280	61	89	39	126	315	595	
—	—	—	—	—	—	—	—	—	—	—	—	—	—	—	—	
20	32	—	—	—	—	—	6	—	6	1	2	—	—	3	9	
113576	194321	10204	13824	2207	4277	12282	19123	25829	57234	9429	28510	10046	23877	71862	128096	

Segue: TAVOLA XVII.

**Popolazione presente classificata
nei Centri di almeno 15 000 abitanti, nei Comuni capiluoghi di**

MASCHI —

LUOGO DI NASCITA	PROVINCIA												
	CENTRI					COMUNI CAPILUOGHI DI CIRCONDARIO					MONTAGNA		
	Acerra	Aversa	Caserta	Maddaloni	Santa Maria Capua Vetere	Caserta	Gaeta	Nola	Piedimonte d'Alife	Sora	XVI	XVII	XVIII
Stesso Comune di censimento.	7373	8415	6723	8575	9596	12455	1033	5963	1938	7850	18397	4836	3798
Stessa Provincia di censimento	227	984	1283	573	552	1565	736	1045	476	343	863	795	72
Piemonte	—	80	92	34	5	104	193	138	1	17	24	4	—
Liguria	2	52	4	52	—	6	70	4	—	7	10	3	—
Lombardia	—	72	63	18	—	78	203	22	4	5	7	6	1
Veneto	—	76	109	68	4	134	128	12	17	15	29	2	39
Venezia Tridentina	—	4	10	17	1	24	3	1	—	1	1	5	—
Venezia Giulia	—	24	9	19	5	16	1	—	1	—	—	4	—
Emilia	2	50	277	40	4	305	111	10	2	12	21	5	—
Toscana	2	66	70	9	5	90	112	14	4	15	23	5	—
Marche	2	28	41	19	8	50	77	8	6	13	14	10	4
Umbria	—	16	39	14	3	51	23	1	1	3	3	2	—
Lazio	9	105	166	24	9	223	141	9	9	83	146	49	17
Abruzzi e Molise	11	75	156	35	1	214	260	22	20	30	72	6	14
Campania	247	1007	879	665	—	1098	445	517	124	90	115	32	2
Puglie	9	156	420	48	6	560	270	72	12	31	35	7	24
Basilicata	2	45	38	17	3	131	47	17	2	7	8	4	—
Calabrie	2	53	145	28	9	204	73	21	6	3	3	2	16
Sicilia	11	207	700	100	19	762	288	38	4	1	4	2	—
Sardegna	—	45	163	15	3	195	31	9	3	1	3	4	—
Estero	18	39	38	12	26	127	147	71	45	61	372	251	30
Colonie Italiane	—	—	15	—	—	15	3	—	—	—	—	—	—
Ignoto	1	3	303	3	1	303	90	—	—	—	—	—	—
In complesso	7918	11602	11743	10385	10260	18710	4485	7994	2675	8588	20150	6034	4017

secondo il sesso e il luogo di nascita
Circondario, nelle Zone agricole, nelle Provincie e nella Regione.

Numeri assoluti.

DI CASERTA

Z O N E A G R I C O L E																T O T A L E
in complesso	C O L L I N A							P I A N U R A								
	XIX	XX	XXI	XXII	XXIII	XXIV	in complesso	XXV	XXVI	XXVII	XXVIII	XXIX	XXX	in complesso		
27031	13962	28448	17790	13151	2361	30605	106317	7263	17028	26354	12962	133621	18935	216163	349511	
1730	614	2726	801	885	143	2793	7962	310	1749	2213	1334	10875	1403	17884	27576	
28	1	56	1	31	1	36	126	1	30	11	1	401	18	734	888	
13	1	9	1	20	—	7	38	1	60	1	—	151	7	220	271	
14	—	15	1	17	—	11	44	2	243	7	3	218	1	474	532	
70	1	20	1	16	2	19	59	1	418	19	7	324	35	804	933	
6	—	4	—	10	—	1	15	—	4	4	1	59	—	68	89	
4	—	1	—	1	—	18	20	—	47	—	1	82	—	130	154	
26	2	35	—	29	1	56	123	—	147	9	1	436	21	614	763	
28	4	40	3	64	—	15	126	1	196	9	2	230	6	444	598	
28	—	24	4	45	—	8	81	2	135	6	1	154	—	298	407	
5	3	15	—	33	4	5	60	—	97	10	—	106	61	274	339	
212	62	579	84	138	4	26	893	105	358	62	6	451	34	1016	2121	
92	7	75	15	160	18	63	338	9	174	42	15	419	156	815	1245	
149	57	262	92	389	28	527	1355	33	738	320	107	6183	92	7473	8977	
66	3	96	2	312	—	60	473	4	316	32	14	1175	36	1577	2116	
12	7	8	—	20	—	17	234	1	75	11	2	279	1	369	615	
21	9	7	3	296	—	16	331	2	129	18	4	893	2	548	900	
6	13	34	—	41	—	144	232	4	104	20	2	1306	17	1453	1691	
7	1	17	1	22	—	26	67	2	13	3	1	314	—	333	407	
653	95	257	113	103	7	300	875	7	253	201	69	712	156	1398	2926	
—	—	1	—	—	—	—	1	1	—	—	—	15	1	17	18	
—	—	6	—	2	—	33	41	—	4	9	—	328	—	341	382	
30201	14842	32735	18912	15967	2569	34786	119811	7749	22590	29361	14533	158232	20982	253447	403459	

Segue : TAVOLA XVII.

Popolazione presente classificata
nei Centri di almeno 15 000 abitanti, nei Comuni capiluoghi di
MASCHI —

LUOGO DI NASCITA	PROVINCIA											
	CENTRI											
	Afragola	Castellamare di Stabia	Fraffamag- giore	Giugliano in Campania	Napoli	Portici	Pozzuoli	Resina	San Giovanni a Teduccio	Secondigliano	Torre Annun- ziata	Torre del Greco
Stesso Comune di censimento.	11100	11493	6636	8008	290510	9153	8227	8864	6408	5478	14097	15576
Stessa Provincia di censimento	400	1078	586	128	17572	697	1195	1176	2857	2469	1454	1323
Piemonte	—	3	1	—	1231	4	10	7	17	7	5	3
Liguria	—	23	1	—	1167	14	22	3	33	9	2	12
Lombardia.....	1	12	3	—	1405	6	9	7	16	8	3	6
Veneto	6	26	1	1	1161	8	11	4	31	6	1	5
Venezia Tridentina	—	—	—	—	54	—	4	—	—	2	—	—
Venezia Giulia	—	2	—	—	128	1	7	1	1	—	2	—
Emilia	1	7	7	—	1097	13	13	8	11	3	—	2
Toscana	1	26	—	—	1898	18	32	21	28	3	13	20
Marche	—	5	3	—	1018	8	9	6	10	10	10	1
Umbria	—	5	2	1	506	3	6	2	11	11	18	2
Lazio	2	22	7	1	2179	18	18	19	39	14	19	17
Abruzzi e Molise.....	2	17	—	1	2953	30	14	1	28	27	48	9
Campania.....	97	330	123	24	19727	103	368	72	350	345	173	76
Puglie.....	10	109	7	1	7483	44	96	29	91	64	42	37
Basilicata	1	34	1	1	1913	17	14	2	19	9	—	10
Calabria	2	9	1	—	4116	27	36	13	51	13	32	18
Sicilia	5	22	8	4	5457	34	63	19	75	39	23	37
Sardegna	—	8	5	—	568	6	14	6	4	2	13	5
Estero	19	53	13	1	2712	47	17	36	37	44	119	54
Colonie italiane	—	—	—	—	48	—	—	—	—	—	—	—
Ignoto	5	—	—	1	857	—	—	—	—	—	1	4
In complesso	11652	13284	7405	8172	365760	10251	10185	10296	10117	8573	16075	17214

**secondo il sesso e il luogo di nascita
Circondario, nelle Zone agricole, nelle Provincie e nella Regione.**

Numeri assoluti.

DI NAPOLI

COMUNI CAPILUOGHI DI CIRCONDARIO				ZONE AGRICOLE									TOTALE
Casoria	Castellamare di Stabia	Napoli	Pozzuoli	MONTAGNA	COLLINA				PIANURA				
				XXXI	XXXII	XXXIII	XXXIV	in complesso	XXXV	XXXVI	in complesso		
6886	16562	296846	9557	51945	73464	16739	325088	415291	83564	37813	121377	588613	
736	1275	18135	1591	5314	11669	1045	21896	34601	9066	8540	17606	57521	
14	10	1534	21	26	57	60	1277	1394	25	30	55	1475	
—	26	1170	51	46	77	28	1294	1399	21	48	69	1514	
—	14	1412	38	39	63	48	1465	1576	34	25	59	1674	
22	26	1174	27	71	78	49	1243	1370	48	42	90	1531	
—	—	54	4	—	19	3	60	82	3	—	3	85	
—	2	128	7	2	26	4	136	166	—	3	3	171	
35	7	1099	59	38	89	53	1175	1317	53	23	76	1431	
—	28	1904	73	54	107	43	2000	2150	15	54	69	2273	
4	11	1023	35	31	54	23	1071	1148	22	31	53	1232	
31	5	510	33	18	40	13	562	615	52	34	86	719	
18	32	2196	126	76	127	83	2361	2571	83	76	159	2806	
38	17	2992	71	48	85	45	3094	3224	112	93	205	3477	
111	433	19962	480	968	764	255	20541	21560	1441	865	2306	24834	
10	120	7574	178	223	246	198	7828	8272	205	191	396	8891	
—	38	2018	65	68	85	30	2102	2217	36	25	61	2346	
—	18	4162	110	86	123	72	4312	4507	65	108	173	4766	
9	27	5492	175	104	187	162	5724	6073	119	152	271	6448	
—	9	572	4	74	42	66	632	740	15	19	34	848	
18	61	2742	43	548	343	210	2885	3438	331	237	568	4554	
—	—	48	—	—	3	—	48	51	—	—	—	51	
—	—	857	—	7	19	12	860	891	11	1	12	910	
7932	18721	373304	12786	59786	87758	19241	407654	514653	95321	48410	143731	718170	

Segue: TAVOLA XVII.

Popolazione presente classificata
nei Centri di almeno 15.000 abitanti, nei Comuni capiluoghi di

MASCHI —

LUOGO DI NASCITA	PROVINCIA													
	CENTRI	COMUNI CAPILUOGHI DI CIRCONDARIO					MONTAGNA							
		Salerno	Campagna	Sala Consilina	Salerno	Vallo della Lucania	XXXVII	XXXVIII	XXXIX	XL	XLI	XLII	XLIII	XLIV
Stesso Comune di censimento	10761	4414	2725	18279	2141	13653	11445	4267	11318	6020	12387	8024	15899	
Stessa Provincia di censimento	2857	293	215	4108	252	511	808	131	446	768	710	590	1343	
Piemonte	146	—	5	156	2	2	—	6	—	2	6	—	14	
Liguria	20	8	—	31	—	9	—	51	—	7	—	3	6	
Lombardia	64	—	1	75	—	—	—	6	1	—	15	1	14	
Veneto	172	19	4	181	1	19	1	—	2	1	1	7	15	
Venezia Tridentina	1	—	—	3	4	—	—	—	—	11	1	—	1	
Venezia Giulia	4	—	2	6	—	—	—	—	—	—	—	—	—	
Emilia	178	—	5	184	11	2	3	—	2	41	5	3	10	
Toscana	57	—	2	68	8	5	16	3	—	9	71	12	25	
Marche	43	—	1	46	6	—	1	—	—	7	8	1	12	
Umbria	21	—	5	23	—	1	2	2	2	—	31	7	15	
Lazio	119	—	6	126	12	3	7	—	1	15	9	1	15	
Abruzzi e Molise	113	—	15	129	7	3	5	4	—	7	14	2	2	
Campania	1479	5	31	1712	23	87	94	2	39	58	139	165	324	
Puglie	306	—	23	315	16	14	6	7	3	23	10	22	28	
Basilicata	368	3	11	385	26	20	19	6	3	31	37	34	16	
Calabria	220	—	11	236	17	5	8	4	6	23	72	31	15	
Sicilia	130	—	5	138	10	2	8	—	11	17	25	12	12	
Sardegna	55	—	2	58	3	1	2	—	—	5	1	3	2	
Eestero	158	64	27	198	31	127	93	60	71	109	182	124	188	
Colonie italiane	—	—	—	—	—	—	—	—	—	—	—	—	—	
Ignoto	2	—	—	6	—	3	8	—	2	—	14	1	—	
In complesso	17374	4806	3096	26563	2570	13467	12526	4549	11907	7154	13738	9043	17956	

secondo il sesso e il luogo di nascita
Circondario, nelle Zone agricole, nelle Provincie e nella Regione.

Numeri assoluti.

DI SALERNO

ZONE AGRICOLE											TOTALE	REGIONE
			COLLINA				PIANURA					
XLV	XLVI	in complesso	XLVII	XLVIII	XLIX	in complesso	L	LI	LII	in complesso		
15191	6772	103976	4691	26763	14493	45947	18739	66593	12017	97349	247272	1478047
902	762	6971	104	5091	1562	6757	1852	6172	1956	9980	23708	129818
4	—	34	—	159	6	165	10	54	3	67	266	2731
1	—	77	1	33	1	35	16	10	—	26	138	1970
4	—	41	—	81	5	86	15	25	1	41	168	2446
11	—	57	—	182	5	187	32	38	1	71	315	2913
—	—	13	—	3	—	3	5	—	—	5	21	199
—	—	—	—	6	—	6	6	3	—	9	15	357
3	—	69	1	188	6	195	34	70	1	105	369	2673
6	3	150	3	71	5	79	9	45	8	52	281	3216
—	1	30	—	46	7	53	43	30	—	73	156	1871
4	—	64	1	26	5	32	28	18	5	51	147	1313
10	1	62	1	137	4	142	30	77	6	113	317	5568
11	5	53	1	135	4	140	41	105	7	153	346	5429
351	112	1371	—	1799	158	1957	256	2421	191	2368	6196	44759
11	5	129	—	324	14	338	74	312	26	412	879	12813
8	6	180	—	399	25	424	127	106	47	280	894	4194
13	3	180	2	244	58	304	63	152	33	248	732	6581
11	1	99	1	243	16	260	27	97	13	137	496	8875
—	2	16	—	59	4	63	20	32	3	55	134	1447
139	73	1166	3	259	231	493	284	328	56	668	2327	11591
—	—	—	—	—	—	—	—	—	—	—	—	69
—	—	28	—	11	5	16	—	15	39	54	98	1431
16680	7746	114766	4809	36259	16614	57682	21711	76693	14413	112817	285265	1730311

Segue: TAVOLA XVII.

Popolazione presente classificata
nei Centri di almeno 15 000 abitanti, nei Comuni capiluoghi d

FEMMINE —

LUOGO DI NASCITA	PROVINCIA DI AVELLINO												
	CENTRI	COMUNI CAPILUOGHI DI CIRCONDARIO				ZONE AGRICOLE							
		Avellino	Ariano di Puglia	Avellino	San Angelo de' Lombardi	MONTAGNA					COLLINA		
						I	II	III	IV	In complesso	V	VI	VII
Stesso Comune di censimento	6376	9611	10315	2736	27872	21542	19094	13503	82011	31430	24823	30893	18763
Stessa Provincia di censimento	476	475	893	208	1505	1610	1502	761	5378	3317	2055	2834	1586
Piemonte	15	2	23	2	2	3	7	2	14	27	2	2	2
Liguria	—	—	5	—	1	4	3	1	9	5	1	4	1
Lombardia	17	1	22	1	7	8	16	1	32	28	2	6	—
Veneto	37	10	45	—	19	2	7	—	28	51	4	13	—
Venezia Tridentina	—	—	—	—	—	—	—	—	—	—	—	—	1
Venezia Giulia	—	—	—	—	—	—	—	3	3	5	3	—	1
Emilia	8	—	11	1	18	2	5	3	28	17	5	21	4
Toscana	—	1	10	1	1	1	9	6	17	15	7	14	1
Marche	—	5	2	—	20	1	8	6	35	9	4	5	—
Umbria	46	—	49	—	2	—	9	—	11	58	2	6	—
Lazio	87	9	111	—	11	—	11	3	25	129	5	22	10
Abruzzi e Molise	66	27	71	1	35	3	14	6	58	82	6	12	14
Campania	65	113	791	16	312	64	88	134	598	1064	181	406	528
Puglie	90	99	114	6	242	17	98	15	372	145	21	35	24
Basilicata	77	13	97	3	39	5	69	18	131	107	9	6	17
Calabria	42	12	44	2	26	4	16	9	55	53	5	9	5
Sicilia	38	6	42	5	6	16	24	4	50	55	10	16	6
Sardegna	20	1	20	—	1	—	3	1	5	29	2	1	1
Estero	139	9	171	18	52	103	59	75	289	370	140	169	154
Colonie Italiane	—	—	—	—	—	—	1	2	3	—	—	—	—
Ignoto	—	1	—	—	11	2	1	—	14	10	1	10	1
In complesso	8183	10395	12836	3000	30182	23387	21044	14553	89166	37007	27288	34484	21119

secondo il sesso e il luogo di nascita
Circondario, nelle Zone agricole, nelle Provincie e nella Regione.

Numeri assoluti.

PROVINCIA DI BENEVENTO																
in complesso	TOTALE	CENTRI				ZONE AGRICOLE										TOTALE
		Benevento	COMUNI CAPILUOGHI DI CIRCONDARIO			MONTAGNA				COLLINA						
			Benevento	Carreto San-nita	San Bartolomeo in Galdo	IX	X	XI	in complesso	XII	XIII	XIV	XV	in complesso		
105909	187920	8944	11678	2073	4583	11201	18246	28065	57512	8436	25917	9840	22326	66519	124031	
9792	15170	569	1206	259	221	1434	1948	968	4350	1091	2192	941	1554	5778	10128	
33	47	7	8	—	—	8	1	—	9	3	11	6	—	20	29	
11	20	19	22	—	—	3	—	2	5	4	23	—	1	28	33	
36	68	—	5	—	1	—	2	—	4	—	6	1	7	14	18	
68	96	14	16	2	—	8	6	3	17	5	20	4	3	32	49	
1	1	—	—	—	1	1	1	2	4	—	—	—	—	—	4	
9	12	—	—	—	—	—	—	—	—	2	—	—	—	2	2	
47	75	—	4	2	1	2	5	5	12	—	7	2	5	14	26	
37	54	—	—	2	2	4	2	8	14	4	4	2	4	14	28	
18	53	—	—	2	—	3	1	2	6	4	2	1	4	11	17	
66	77	17	26	—	—	—	1	—	1	—	26	1	1	28	29	
166	191	47	55	6	1	8	15	5	28	8	63	2	16	89	117	
115	173	104	110	10	1	22	53	28	103	14	122	17	20	173	276	
2179	2777	239	276	72	16	172	213	84	469	339	549	25	738	1651	2120	
225	597	132	143	13	—	23	29	24	76	24	165	2	24	215	291	
139	270	40	40	2	2	4	3	4	11	—	46	4	7	57	68	
72	127	11	12	2	2	10	4	4	18	—	13	1	5	19	37	
87	137	55	56	4	3	6	10	9	25	5	62	1	11	79	104	
33	38	11	11	—	1	—	—	1	1	2	11	—	1	14	15	
833	1122	13	18	22	19	75	119	69	263	83	78	46	171	378	641	
—	3	—	—	—	—	—	—	—	—	—	—	—	—	—	—	
22	36	—	—	—	3	1	3	4	8	1	3	—	—	4	12	
119898	209064	10225	13686	2471	4857	12985	20662	29289	62936	10025	29320	10896	24898	75139	138075	

Segue: TAVOLA XVII.

Popolazione presente classificata
nei Centri di almeno 15 000 abitanti, nei Comuni capiluoghi di

FEMMINE —

LUOGO DI NASCITA	PROVINCIA												
	CENTRI					COMUNI CAPILUOGHI DI CIRCONDARIO					MONTAGNA		
	Acerra	Aversa	Caserta	Maddaloni	Santa Maria Capua Vetere	Caserta	Gaeta	Nola	Piedimonte d'Alife	Sora	XVI	XVII	XVIII
Stesso Comune di censimento	7567	9864	7516	8478	9740	13392	1233	5329	2182	8492	20557	5026	4050
Stessa Provincia di censimento	236	817	1158	130	523	1437	447	1296	693	347	1230	884	64
Piemonte	3	11	98	4	2	101	10	6	4	5	8	19	—
Liguria	—	6	15	3	—	15	8	5	1	—	3	22	—
Lombardia	2	8	18	4	—	28	9	12	1	—	9	17	—
Veneto	3	6	44	1	2	61	20	18	8	7	23	19	14
Venezia Tridentina	—	—	5	—	—	6	—	—	1	—	—	6	—
Venezia Giulia	—	4	1	—	—	6	8	—	2	—	2	16	—
Emilia	2	11	23	2	2	30	10	8	2	—	3	24	—
Toscana	—	19	47	2	2	57	29	12	7	5	18	20	—
Marche	3	11	15	2	2	16	11	6	2	5	10	59	—
Umbria	1	3	21	—	2	23	10	1	4	1	4	43	—
Lazio	6	23	88	5	9	122	24	13	16	30	137	96	8
Abruzzi e Molise	4	30	45	16	6	66	14	10	16	17	105	31	12
Campania	198	626	531	111	1	679	153	433	84	59	97	49	4
Puglie	6	34	95	7	9	98	20	29	5	5	20	15	4
Basilicata	4	13	19	1	4	30	5	11	4	2	9	19	—
Calabrie	3	11	46	2	8	59	8	11	6	1	4	5	—
Sicilia	13	46	62	9	8	85	23	13	3	—	7	28	—
Sardegna	—	4	12	—	—	19	7	1	3	1	1	4	—
Estero	18	37	35	11	11	126	52	54	50	47	395	511	16
Colonie Italiane	—	—	—	1	—	—	—	—	—	—	—	10	—
Ignoto	—	6	—	3	—	6	—	—	—	—	—	—	—
In complesso	8069	11090	9894	8792	10331	16462	2101	7768	3014	9024	22642	6923	4162

secondo il sesso e il luogo di nascita
Circondario, nelle Zone agricole, nelle Provincie e nella Regione.

Numeri assoluti.

DI CASERTA

ZONE AGRICOLE

in complesso	COLLINA							PIANURA						in complesso	TOTALE
	XIX	XX	XXI	XXII	XXIII	XXIV	in complesso	XXV	XXVI	XXVII	XXVIII	XXIX	XXX		
29633	15261	31310	19276	13130	2506	32257	113740	7612	18035	29301	14822	137155	19595	226520	369893
2178	739	2892	1395	851	174	3490	9541	368	2144	2708	1379	13315	1802	21716	33435
27	1	33	1	16	—	7	58	2	7	15	1	146	19	190	275
25	1	8	1	13	—	4	27	—	4	8	2	41	4	59	111
26	4	18	3	—	—	13	38	2	11	18	2	75	1	109	178
56	3	20	7	7	—	10	47	4	8	18	4	120	30	184	287
6	—	6	—	9	—	—	15	—	1	6	1	8	—	16	37
18	—	—	—	—	—	1	1	—	—	—	2	13	—	15	34
27	—	24	—	3	—	5	32	3	6	8	3	72	21	113	172
38	3	32	2	14	2	11	64	3	19	14	6	112	5	159	261
69	3	18	3	27	1	12	64	1	13	8	3	95	—	120	253
47	4	9	—	13	—	7	33	—	10	5	—	44	51	110	190
241	62	653	74	7	5	30	831	108	229	57	17	233	36	680	1752
138	12	60	35	19	19	43	188	1	62	23	19	180	150	435	761
150	74	232	141	251	16	568	1282	31	229	345	109	4401	114	5229	6661
39	4	44	7	203	2	43	303	2	28	11	13	282	32	368	710
28	11	3	6	98	—	22	140	—	5	7	1	118	—	131	299
9	10	16	4	74	—	24	128	—	20	18	4	129	1	172	309
35	27	17	10	35	—	40	129	2	26	27	6	232	20	313	477
5	1	5	1	15	—	6	28	—	1	3	2	31	—	37	70
922	109	254	175	106	14	377	1035	11	253	250	91	710	161	1476	3433
10	—	—	—	—	—	—	—	—	—	—	—	4	—	4	14
—	2	4	—	2	—	10	18	—	9	8	1	30	—	48	66
33727	16331	35658	21141	14893	2739	36980	127742	8150	21120	32858	16488	157546	22042	258204	419673

Segue: TAVOLA XVII.

Popolazione presente classificata
nei Centri di almeno 15 000 abitanti, nei Comuni capiluoghi di

FEMMINE —

LUOGO DI NASCITA	PROVINCIA											
	CENTRI											
	Afragola	Castellamare di Stabia	Fratamag-giore	Giugliano in Campania	Napoli	Portici	Pozzuoli	Resina	San Giovanni a Teduccio	Secondigliano	Torre Annunziata	Torre del Greco
Stesso Comune di censimento.	10836	13133	6735	8142	304967	8949	7801	8397	6643	5073	14076	15264
Stessa Provincia di censimento	347	1203	822	258	21315	1238	1035	958	3099	2314	1233	1104
Piemonte	—	2	7	2	1932	10	5	4	19	3	2	3
Liguria	1	27	1	—	1105	20	19	2	35	7	1	16
Lombardia	2	11	—	2	1495	19	6	9	17	10	—	4
Veneto	4	22	4	1	1499	18	20	3	23	12	3	6
Venezia Tridentina.....	1	—	—	—	84	1	3	2	3	—	—	—
Venezia Giulia.....	1	3	1	1	221	10	6	—	—	—	—	2
Emilia	2	7	3	—	1329	27	12	2	10	2	—	2
Toscana	—	20	4	2	3253	49	23	12	48	2	18	15
Marche	—	8	3	—	930	16	7	6	11	7	6	1
Umbria	—	9	1	—	941	16	3	1	6	9	13	5
Lazio.....	8	19	3	1	3040	36	31	21	38	12	12	27
Abruzzi e Molise	4	18	3	1	3303	68	15	2	30	32	44	19
Campania	104	310	182	64	23891	267	237	72	364	298	142	86
Puglie	17	119	16	2	7063	93	41	23	105	89	23	33
Basilicata	2	32	1	3	1876	30	46	1	17	18	—	4
Calabrie	5	15	8	3	3751	33	24	7	51	25	2	14
Sicilia	4	18	5	4	4369	35	47	17	63	46	6	29
Sardegna	—	6	1	2	565	3	9	3	4	5	4	7
Estero	22	70	9	1	3333	109	18	36	40	37	43	53
Colonie italiane	1	4	—	—	26	—	—	—	—	—	—	—
Ignoto	5	—	—	—	698	1	3	1	2	—	—	7
in complesso.....	11366	15056	7809	8489	391491	11048	9411	9579	10628	8901	15614	16701

secondo il sesso e il luogo di nascita
Circondario, nelle Zone agricole, nelle Provincie e nella Regione.

Numeri assoluti.

DI NAPOLI

COMUNI CAPILUOGHI DI CIRCONDARIO				ZONE AGRICOLE									TOTALE
Casoria	Castellamare di Stabia	Napoli	Pozzuoli	MONTAGNA	COLLINA				PIANURA				
				XXXI	XXXII	XXXIII	XXXIV	in complesso	XXXV	XXXVI	in complesso		
7094	18245	311450	9421	56168	70771	18138	349378	429287	84713	37582	122295	607750	
685	1403	21884	1220	5920	12638	1179	24932	38749	9905	9626	19531	64200	
25	2	1938	5	41	43	12	1953	2008	40	34	83	2132	
—	28	1110	22	46	72	25	1182	1279	28	51	79	1404	
—	11	1514	10	40	71	8	1527	1606	36	29	65	1711	
27	24	1510	21	46	76	10	1550	1636	66	42	108	1790	
—	—	84	5	3	22	3	91	116	2	3	5	124	
—	3	224	6	15	35	—	232	267	3	—	3	285	
34	7	1334	15	39	83	10	1357	1450	54	20	74	1563	
—	20	3265	36	70	127	15	3320	3462	26	91	117	3649	
5	11	932	12	23	47	6	949	1002	29	29	58	1083	
33	11	943	3	22	45	1	952	998	53	23	76	1096	
16	25	3053	40	68	175	21	3131	3327	74	98	172	3567	
31	23	3326	18	70	138	15	3349	3502	108	130	238	3810	
92	351	24110	257	1031	1027	145	24423	25595	1495	1049	2544	29170	
12	134	7133	54	255	287	82	7241	7610	241	268	509	8374	
—	40	1960	48	52	92	8	2029	2129	46	37	83	2264	
—	18	3768	24	54	126	19	3812	3957	81	103	184	4195	
7	24	4394	56	84	139	57	4500	4696	132	104	236	5016	
—	6	568	10	42	40	23	588	651	21	10	31	724	
16	75	3877	23	645	422	267	3973	4662	303	172	475	5782	
—	4	26	—	4	1	—	26	27	1	—	1	32	
—	2	698	3	18	12	2	705	719	7	5	12	749	
8077	20467	399101	11309	64756	86489	20046	432200	538735	92473	49506	146979	750470	

Segue : TAVOLA XVII.

**Popolazione presente classificata
nei Centri di almeno 15 000 abitanti, nei Comuni capiluoghi di**

FEMMINE —

LUOGO DI NASCITA	PROVINCIA													
	CENTRI	COMUNI CAPILUOGHI DI CIRCONDARIO					MONTAGNA							
		Salerno	Campana	Sala Consilina	Salerno	Vallo della Lucania	XXXVII	XXXVIII	XXXIX	XL	XLI	XLII	XLIII	XLIV
Stesso Comune di censimento .	11228	4476	2636	18271	2292	13507	12021	4529	12329	6193	14269	9146	16710	
Stessa Provincia di censimento.	2600	305	178	3785	237	638	959	121	687	802	922	653	1697	
Piemonte	56	—	8	65	—	2	3	1	—	3	3	1	10	
Liguria	32	3	—	39	—	3	—	—	—	9	2	2	14	
Lombardia.....	67	—	4	78	—	1	—	1	3	2	12	4	16	
Veneto	57	13	5	65	—	13	1	—	2	—	6	2	18	
Venezia Tridentina	2	—	—	3	4	1	—	—	—	4	—	—	2	
Venezia Giulia	8	—	5	9	—	1	1	—	—	—	—	—	—	
Emilia	73	—	8	81	15	5	4	1	—	56	5	3	1	
Toscana	72	—	2	81	9	1	1	3	1	9	136	6	18	
Marche	47	—	—	52	5	1	3	—	2	5	7	3	22	
Umbria.....	31	—	6	35	1	—	—	6	1	3	15	3	14	
Lazio.....	96	—	2	110	12	3	6	—	4	19	11	8	17	
Abruzzi e Molise	89	—	24	107	8	2	3	1	2	9	7	3	13	
Campania	1370	1	56	1618	39	83	144	—	29	69	136	102	344	
Puglie	181	—	25	194	25	6	6	7	6	35	6	18	37	
Basilicata	276	—	19	303	30	17	34	7	13	36	27	70	32	
Calabrie.....	153	—	13	164	13	3	6	—	11	17	71	39	27	
Sicilia	105	—	8	117	5	—	6	3	12	13	17	8	36	
Sardegna.....	28	—	4	32	3	1	—	—	—	3	—	1	—	
Estero.....	164	55	44	191	27	125	82	48	79	110	246	140	273	
Colonie Italiane.....	1	—	—	2	—	—	—	—	—	—	—	—	—	
Ignoto.....	15	—	—	15	3	—	14	—	—	3	6	19	—	
In complesso.....	16751	4853	3047	25417	2728	14413	13294	4728	13181	7400	15904	10231	19301	

**secondo il sesso e il luogo di nascita
Circondario, nelle Zone agricole, nelle Provincie e nella Regione.**

Numeri assoluti.

DI SALERNO

ZONE AGRICOLE												TOTALE	REGIONE
COLLINA							PIANURA						
XLV	XLVI	in complesso	XLVII	XLVIII	XLIX	in complesso	L	LI	LII	in complesso			
15648	7111	111468	5016	27031	15459	47506	19904	66058	12255	98212	257181	1546775	
1277	953	8709	188	5161	1985	7384	2136	7359	2226	11721	27764	150697	
4	—	27	3	72	5	80	15	42	8	65	172	2655	
5	2	37	—	43	5	48	4	14	2	20	105	1673	
4	—	43	—	85	4	89	9	32	4	45	177	2147	
13	8	63	1	70	10	81	29	42	4	75	219	2441	
2	—	9	—	4	—	4	1	1	—	2	15	181	
—	2	4	—	9	2	11	10	6	1	17	32	365	
3	1	79	—	82	5	87	16	50	2	68	234	2070	
5	6	186	—	90	3	93	26	40	5	71	350	4342	
1	2	46	—	56	3	59	48	47	1	96	201	1607	
5	2	49	1	38	5	44	17	14	3	34	127	1519	
5	9	82	—	131	6	137	23	63	16	102	321	5948	
14	4	58	—	115	7	122	39	113	4	156	336	5356	
267	103	1277	9	1746	151	1906	220	2726	156	3102	6285	47013	
32	43	196	—	208	5	213	58	389	23	470	879	10851	
7	13	256	1	319	23	343	176	94	49	319	918	3819	
26	5	205	1	176	59	236	68	142	27	237	678	5346	
10	6	111	1	123	10	134	24	57	10	91	336	6070	
1	—	6	—	33	4	37	6	27	3	36	79	926	
147	87	1337	8	255	210	473	319	333	73	725	2535	13513	
—	—	—	—	2	—	2	—	—	—	—	2	51	
—	—	42	2	17	2	21	—	30	9	39	102	965	
17476	8357	124285	5231	35866	17963	59060	23148	77674	14881	115703	299048	1816330	

Segue: TAVOLA XVII.

**Popolazione presente classificata
nei Centri di almeno 15 000 abitanti, nei Comuni capiluoghi di**

AMBO I SESSI —

LUOGO DI NASCITA	PROVINCIA DI AVELLINO												
	CENTRI	COMUNI CAPILUOGHI DI CIRCONDARIO				ZONE AGRICOLE							
		Avellino	Ariano di Puglia	Avellino	San Angelo de' Lombardi	MONTAGNA					COLLINA		
						I	II	III	IV	in complesso	V	VI	VII
Stesso Comune di censimento	12613	18067	20444	5183	54321	40871	36126	25616	156934	61516	47789	60340	37612
Stessa Provincia di censimento	989	912	1788	353	2657	2718	2712	1417	9504	6422	3526	5368	2439
Piemonte	31	4	52	4	6	6	8	6	26	61	4	12	3
Liguria	—	—	10	—	1	5	4	2	12	15	5	8	1
Lombardia	34	2	43	1	10	9	36	1	56	51	4	11	—
Veneto	72	17	87	5	33	8	16	6	63	100	10	24	1
Venezia Tridentina	—	—	—	—	—	—	1	—	1	—	—	—	2
Venezia Giulia	—	—	—	—	—	—	—	3	3	11	5	1	2
Emilia	16	—	23	6	49	10	9	4	72	31	10	49	5
Toscana	—	3	18	1	7	1	11	6	25	30	12	31	2
Marche	—	8	4	1	41	4	16	9	70	16	8	18	2
Umbria	81	—	85	—	4	—	13	1	18	102	4	19	2
Lazio	178	16	222	2	19	6	17	9	51	258	10	57	18
Abruzzi e Molise	128	50	149	4	67	6	29	15	117	154	10	30	22
Campania	1362	212	1637	45	588	147	192	236	1163	2218	310	363	929
Puglie	211	194	260	13	456	41	189	28	714	340	40	84	35
Basilicata	146	26	183	6	64	9	129	27	229	215	20	17	33
Calabria	90	29	94	7	44	13	26	14	97	110	11	22	9
Sicilia	85	11	91	8	14	31	32	9	86	122	20	28	11
Sardegna	49	2	49	2	2	3	4	1	10	65	2	4	1
Estero	308	17	362	42	112	253	121	145	631	782	260	356	282
Colonie Italiane	—	—	—	—	—	—	1	2	3	—	—	—	—
Ignoto	2	4	3	—	15	6	5	—	26	20	1	16	5
In complesso	16395	20474	25595	5683	58510	44147	39697	27557	169911	72639	52061	67358	41416

secondo il sesso e il luogo di nascita
Circondario, nelle Zone agricole, nelle Provincie e nella Regione.

Numeri assoluti.

		PROVINCIA DI BENEVENTO														
		CENTRI		COMUNI CAPILUOGHI DI CIRCONDARIO				ZONE AGRICOLE								
		TOTALE	Benevento	Benevento	Cerreto San- nita	San Bartolo- meo in Galdo	MONTAGNA				COLLINA					TOTALE
in com- plesso							IX	X	XI	in complesso	XII	XIII	XIV	XV	in complesso	
207257	364191	17791	23360	3931	8570	21862	34898	52769	109529	16411	51221	19074	44176	130882	240411	
17755	27259	1195	2520	429	470	2677	3876	1830	8383	2140	4209	1632	2688	10669	19052	
80	106	30	32	1	—	9	2	—	11	6	37	9	9	61	72	
29	41	40	43	—	—	4	—	3	7	5	45	—	2	52	59	
66	122	—	8	2	1	—	7	6	13	—	10	1	12	23	36	
135	198	35	38	2	—	12	7	4	23	7	42	6	3	58	81	
2	3	—	—	—	1	1	1	2	4	—	—	1	1	2	6	
19	22	—	1	—	—	1	3	—	4	3	2	—	—	5	9	
95	167	—	4	3	1	2	7	6	15	1	11	7	10	29	44	
75	100	—	1	2	2	6	2	16	24	6	6	2	8	22	46	
44	114	—	—	2	3	6	2	7	15	5	2	2	8	17	32	
127	145	39	60	—	1	—	3	2	5	2	60	1	1	64	69	
343	394	110	123	11	3	17	28	14	59	12	132	2	33	179	238	
216	333	190	198	17	1	47	87	42	176	20	224	25	32	301	477	
4320	5483	451	536	171	25	394	488	193	1075	629	1028	61	1373	3091	4166	
409	1213	251	270	38	—	51	70	46	167	43	306	22	64	435	602	
285	514	115	117	4	6	4	7	8	19	2	129	6	17	154	173	
152	249	33	38	4	2	23	6	6	35	5	41	2	15	63	98	
181	267	100	102	10	6	12	18	15	45	7	134	4	24	169	214	
72	82	18	18	1	1	1	2	1	4	4	19	—	2	25	29	
1680	2311	31	41	50	32	137	262	144	543	144	167	85	297	693	1236	
—	3	—	—	—	—	—	—	—	—	—	—	—	—	—	—	
42	68	—	—	—	3	1	9	4	14	2	5	—	—	7	21	
233474	403385	20429	27510	4678	9134	25267	39785	55118	120170	19454	57830	20942	48775	147001	267171	

Segue: TAVOLA XVII.

**Popolazione presente classificata
nei Centri di almeno 15 000 abitanti, nei Comuni capiluoghi di
AMBO I SESSI —**

LUOGO DI NASCITA	PROVINCIA												
	CENTRI					COMUNI CAPILUOGHI DI CIRCONDARIO					MONTAGNA		
	Acerra	Aversa	Caserta	Maddaloni	Santa Maria Capua Vetere	Caserta	Gaeta	Nota	Piedimonte d'Alife	Sora	XVI	XVII	XVIII
Stesso Comune di censimento	14940	17779	14239	17053	19336	25847	2266	11792	4120	16342	38954	9862	7848
Stessa Provincia di censimento	463	1801	2441	703	1075	3002	1183	2341	1079	690	2093	1679	136
Piemonte	3	91	190	38	7	205	203	144	5	22	32	23	—
Liguria	2	58	19	55	—	21	78	9	1	7	13	25	—
Lombardia	2	80	81	27	—	106	212	34	5	5	16	23	1
Veneto	3	82	153	69	6	195	148	30	25	22	52	21	53
Venezia Tridentina	—	4	15	17	1	30	3	1	1	1	1	11	—
Venezia Giulia	—	28	10	19	5	22	9	—	3	—	2	20	—
Emilia	4	61	300	42	6	335	121	18	4	12	24	29	—
Toscana	2	85	117	11	7	147	141	26	11	20	41	25	—
Marche	5	39	56	21	10	66	88	14	8	18	24	69	4
Umbria	1	19	60	14	5	74	33	2	5	4	7	45	—
Lazio	15	128	254	29	18	345	165	22	25	113	233	145	25
Abruzzi e Molise	15	105	201	51	7	280	274	32	46	47	177	37	16
Campania	445	1633	1410	776	1	1777	598	950	208	149	212	81	6
Puglie	15	190	515	55	15	658	290	101	17	36	55	22	28
Basilicata	6	58	57	18	7	161	52	28	6	9	17	23	—
Calabrie	5	64	191	30	17	263	81	32	12	4	7	7	16
Sicilia	24	253	762	109	27	847	311	51	7	1	11	30	—
Sardegna	—	49	175	15	3	214	38	10	6	2	4	8	—
Estero	36	76	73	23	37	253	199	125	95	108	767	762	46
Colonie Italiane	—	—	15	1	—	15	3	—	—	—	—	10	—
Ignoto	1	9	303	6	1	309	90	—	—	—	—	—	—
In complesso	15987	22692	21637	19177	20591	35172	6586	15762	5689	17612	42792	12957	8179

secondo il sesso e il luogo di nascita
Circondario, nelle Zone agricole, nelle Provincie e nella Regione.

Numeri assoluti.

DI CASERTA

ZONE AGRICOLE

in complesso	COLLINA							PIANURA							in complesso	TOTALE
	XIX	XX	XXI	XXII	XXIII	XXIV	in complesso	XXV	XXVI	XXVII	XXVIII	XXIX	XXX			
56664	20223	59758	37066	26281	4867	62862	220057	14875	35063	55655	27784	270776	38530	442683	719404	
3908	1353	5618	2196	1736	317	6283	17503	678	3893	4921	2713	24190	3205	39600	61011	
55	2	89	2	47	1	43	184	3	300	26	2	547	37	924	1163	
38	2	17	2	33	—	11	65	1	64	9	2	192	11	279	382	
40	4	33	4	17	—	24	82	4	254	25	5	293	2	583	705	
126	4	40	8	23	2	29	106	5	426	37	11	444	65	988	1220	
12	—	10	—	19	—	1	30	—	5	10	2	67	—	84	126	
22	—	1	—	1	—	19	21	—	47	—	3	95	—	145	188	
53	2	59	—	32	1	61	155	3	153	17	4	508	42	727	935	
66	7	72	5	78	2	26	190	4	215	23	8	342	11	603	859	
97	3	42	7	72	1	20	145	3	148	14	4	249	—	418	660	
52	7	24	—	46	4	12	93	—	107	15	—	150	112	384	529	
453	124	1232	158	145	9	56	1724	213	587	119	23	684	70	1696	3873	
230	19	135	50	179	37	106	526	10	236	65	34	599	306	1250	2006	
299	131	494	233	640	44	1095	2637	64	967	665	216	10584	206	12702	15638	
105	7	140	9	515	2	103	776	6	344	43	27	1457	68	1945	2826	
40	18	11	6	300	—	39	374	1	80	18	3	397	1	500	914	
30	19	23	7	370	—	40	459	2	149	36	8	521	3	720	1209	
41	40	51	10	76	—	184	361	6	130	47	8	1538	37	1766	2168	
12	2	22	2	37	—	32	95	2	14	6	3	345	—	370	477	
1575	204	511	288	209	21	677	1910	18	506	451	160	1422	317	2874	6359	
10	—	1	—	—	—	—	1	1	—	—	—	19	1	21	32	
—	2	10	—	4	—	43	59	—	13	17	1	358	—	389	448	
63928	31173	68393	40053	30860	5308	71766	247553	15899	43710	62219	31021	315778	43024	511651	823132	

Segue: TAVOLA XVII.

Popolazione presente classificata
nei Centri di almeno 15 000 abitanti, nei Comuni capiluoghi di
AMBO I SESSI —

LUOGO DI NASCITA	PROVINCIA											
	CENTRI											
	Afragola	Castellamare di Stabia	Frattagiure	Giugliano in Campania	Napoli	Portici	Pozzuoli	Resina	San Giovanni a Teduccio	Secondigliano	Torre Annunziata	Torre del Greco
Stesso Comune di censimento	21936	24626	13371	16150	595477	18102	16028	17261	13051	11451	28153	30840
Stessa Provincia di censimento	747	2281	1408	386	38887	1935	2230	2134	5956	4783	2687	2427
Piemonte	—	5	8	2	3163	14	15	11	36	10	7	6
Liguria	1	50	2	—	2272	34	41	5	68	16	3	28
Lombardia	3	23	3	2	2900	25	15	16	33	18	3	10
Veneto	10	48	5	2	2660	26	31	7	54	18	4	11
Venezia Tridentina	1	—	—	—	138	1	7	2	3	2	—	—
Venezia Giulia	1	5	1	1	349	11	13	1	1	—	2	2
Emilia	3	14	10	—	2426	40	25	10	21	5	—	4
Toscana	1	46	4	2	5151	67	55	33	76	5	31	35
Marche	—	13	6	—	1948	24	16	12	21	17	16	2
Umbria	—	14	3	1	1447	19	9	3	17	20	31	7
Lazio	10	41	10	2	5219	54	49	40	77	26	31	44
Abruzzi e Molise	6	35	3	2	6256	98	29	3	58	59	92	25
Campania	201	640	305	88	43618	370	605	144	714	643	315	162
Puglie	27	228	23	3	14546	137	137	52	196	153	71	70
Basilicata	3	66	2	4	3789	47	69	3	36	27	—	14
Calabrie	7	24	9	3	7867	60	60	20	102	48	34	32
Sicilia	9	40	13	8	9826	69	110	36	138	85	29	66
Sardegna	—	14	6	2	1133	9	23	9	8	7	17	12
Estero	41	123	22	2	6550	156	35	72	77	81	162	107
Colonie Italiane	1	4	—	—	74	—	—	—	—	—	—	—
Ignoto	10	—	—	1	1555	1	3	1	2	—	1	11
In complesso	23018	28340	15214	16661	757251	21299	19596	19875	20745	17474	31689	33915

**secondo il sesso e il luogo di nascita
Circondario, nelle Zone agricole, nelle Provincie e nella Regione.**

Numeri assoluti.

DI NAPOLI

COMUNI CAPILUOGHI DI CIRCONDARIO				ZONE AGRICOLE									TOTALE
Casoria	Castellammare di Stabia	Napoli	Pozzuoli	MONTAGNA	COLLINA				PIANURA				
				XXXI	XXXII	XXXIII	XXXIV	in complesso	XXXV	XXXVI	in complesso		
13980	34807	608206	18978	108113	144235	34877	665466	844578	168277	75395	243672	1196363	
1421	2678	40019	2811	11234	24298	2224	46828	73350	18971	18166	37137	121791	
39	12	3172	26	67	100	72	3230	3402	74	64	138	3607	
—	54	2280	73	92	149	53	2476	2678	49	99	148	2918	
—	25	2926	48	79	134	56	2992	3182	70	54	124	3385	
49	50	2684	48	117	154	59	2793	3006	114	84	198	3321	
—	—	138	9	3	41	6	151	198	5	3	8	209	
—	5	352	13	17	61	4	363	433	3	3	6	456	
69	14	2433	74	77	172	63	2532	2767	107	43	150	2994	
—	48	5169	109	124	234	58	5320	5612	41	145	186	5922	
9	22	1955	47	54	101	29	2020	2150	51	60	111	2315	
64	16	1453	36	40	85	14	1514	1613	105	57	162	1815	
34	57	5249	166	144	302	104	5492	5898	157	174	331	6373	
69	40	6318	89	118	223	60	6443	6726	220	223	443	7287	
203	784	44072	737	1999	1791	400	44904	47155	2936	1914	4850	54004	
22	254	14707	233	478	533	280	15069	15882	446	459	905	17265	
—	78	3978	113	120	177	38	4131	4346	82	62	144	4610	
—	36	7930	134	140	249	91	8124	8464	146	211	357	8961	
16	51	9886	231	188	326	219	10224	10769	251	256	507	11464	
—	15	1140	52	116	82	89	1220	1391	36	29	65	1572	
34	136	6619	66	1193	765	477	6853	8100	634	409	1043	10336	
—	4	74	—	4	4	—	74	78	1	—	1	83	
—	2	1555	3	25	31	14	1565	1610	18	6	24	1659	
16009	39188	772405	24095	124542	174247	39237	339854	1053388	192794	97916	290710	1468640	

Segue: TAVOLA XVII.

Popolazione presente classificata
nei Centri di almeno 15 000 abitanti, nei Comuni capiluoghi di

AMBO I SESSI —

LUOGO DI NASCITA	PROVINCIA												
	CENTRI		COMUNI CAPILUOGHI DI CIRCONDARIO			MONTAGNA							
	Salerno	Campagna	Sala Consilina	Salerno	Vallo della Lucania	XXXVII	XXXVIII	XXXIX	XL	XLI	XLII	XLIII	XLIV
Stesso Comune di censimento	21989	8890	5361	36550	4433	26160	23466	8796	23647	12213	26656	17170	32609
Stessa Provincia di censimento	5457	598	393	7893	486	1149	1767	252	1133	1570	1632	1243	3040
Piemonte	202	—	13	221	5	4	3	7	—	5	9	1	24
Liguria	55	11	—	70	—	12	—	51	—	16	2	5	20
Lombardia	131	—	5	153	—	1	—	7	4	2	27	5	30
Veneto	229	32	9	246	1	32	2	—	4	1	7	9	33
Venezia Tridentina	3	—	—	6	8	1	—	—	—	15	1	—	3
Venezia Giulia	12	—	7	15	—	1	1	—	—	—	—	—	—
Emilia	251	—	13	265	26	7	7	1	2	97	10	6	11
Toscana	129	—	4	149	17	6	17	6	1	18	207	18	43
Marche	90	—	1	98	11	1	4	—	2	12	15	4	34
Umbria	52	—	11	58	1	1	2	8	3	3	46	10	29
Lazio	215	—	8	236	24	6	13	—	5	34	20	9	32
Abruzzi e Molise	205	—	39	236	15	5	8	5	2	16	21	5	15
Campania	2849	6	87	3330	62	170	238	2	68	127	275	267	668
Puglie	487	—	48	599	41	20	12	14	6	58	16	40	65
Basilicata	644	3	30	688	56	37	53	13	16	67	64	104	48
Calabrie	373	—	24	490	31	8	14	4	17	40	143	70	42
Sicilia	335	—	13	355	15	2	14	3	23	39	42	20	48
Sardegna	83	—	6	90	6	2	2	—	—	8	1	4	2
Estero	322	119	71	389	58	252	175	108	150	219	428	264	461
Colonie Italiane	1	—	—	2	—	—	—	—	—	—	—	—	—
Ignoto	17	—	—	21	3	3	22	—	2	3	20	20	—
In complesso	34125	9659	6143	51980	5298	27880	25820	9277	25088	14554	29642	19274	37257

secondo il sesso e il luogo di nascita
Circondario, nelle Zone agricole, nelle Provincie e nella Regione.

Numeri assoluti.

DI SALERNO													REGIONE
ZONE AGRICOLE											TOTALE		
XLV	XLVI	in complesso	COLLINA				PIANURA						
			XLVII	XLVIII	XLIX	in complesso	L	LI	LII	in complesso			
30839	13883	215439	9707	53794	29952	93453	38643	132646	24272	195561	504453	3024822	
2170	1715	15680	292	10252	3547	14091	3988	13531	4182	21701	51472	280515	
8	—	61	3	231	11	245	25	96	11	132	438	5386	
6	2	114	1	76	6	83	20	24	2	46	243	3643	
8	—	84	—	166	9	175	24	57	5	86	345	4593	
24	8	120	1	252	15	268	61	80	5	146	534	5354	
2	—	22	—	7	—	7	6	1	—	7	36	380	
—	2	4	—	15	2	17	16	9	1	26	47	722	
6	1	148	1	270	11	282	50	120	3	173	603	4743	
11	9	336	3	161	8	172	35	75	13	123	631	7558	
1	3	76	—	102	10	112	91	77	1	169	357	3478	
9	2	113	2	64	10	76	45	32	8	85	274	2832	
15	10	144	1	268	10	279	53	140	22	215	638	11516	
25	9	111	1	250	11	262	80	218	11	309	682	10785	
618	215	2648	9	3545	309	3863	476	5147	347	5970	12431	91772	
43	48	325	—	532	19	551	132	701	49	882	1756	23664	
15	19	436	1	718	48	767	303	200	96	599	1802	8013	
39	8	385	3	420	117	540	131	294	60	485	1410	11927	
21	7	210	2	366	26	394	51	154	23	228	832	14945	
1	2	22	—	92	8	100	26	59	6	91	213	2373	
286	160	2503	11	514	441	966	603	661	129	1393	4862	25104	
—	—	—	—	2	—	2	—	—	—	—	2	120	
—	—	70	2	28	7	37	—	45	48	93	200	2396	
34156	16103	239051	10040	72125	34577	116742	44859	154367	29294	228520	584313	3546641	

TAVOLA XVIII.

Popolazione presente classificata secondo
nei Centri di almeno 15 000 abitanti, nei Comuni capiluoghi di Circon

MASCHI — Numeri rela

LUOGO DI NASCITA	PROVINCIA DI AVELLINO							PROVINCIA DI BENEVENTO				
	CENTRI	COMUNI CAPILUOGHI DI CIRCONDARIO			REGIONI AGRICOLE		TOTALE	CENTRI	COMUNI CAPILUOGHI DI CIRCONDARIO			REGIONI
		Avellino	Ariano di Puglia	Avellino	San'Angelo de' Lombardi	Montagna			Collina	Benevento	Benevento	
Stesso Comune di censi- mento.....	759	928	794	911	928	892	907	867	844	842	934	909
Stessa Provincia di censi- mento.....	62	43	70	54	51	70	63	61	95	77	58	70
Piemonte.....	2	...	2	1	2	2	...	—	...
Liguria.....	—	—	...	—	2	2	—	—	...
Lombardia.....	2	...	2	—	—	...	1	—	...
Veneto.....	4	1	3	2	1	1	1	2	2	—	—	...
Venezia Tridentina.....	—	—	—	—	—	—	—	—	—
Venezia Giulia.....	—	—	—	—	—	—	...	—	—	...
Emilia.....	1	—	1	2	1	—	—	..	—	...
Toscana.....	—	...	1	—	—	...	—	—	...
Marche.....	—	1	—	—	—	1	...
Umbria.....	4	—	3	—	...	1	...	2	2	—
Lazio.....	11	1	9	1	...	2	1	6	5	2	...	1
Abruzzi e Molise.....	8	2	5	1	1	1	1	9	6	3	—	1
Campania.....	86	10	66	11	7	19	14	21	49	45	2	11
Puglie.....	15	9	11	3	4	2	3	11	9	11	—	2
Basilicata.....	8	1	7	1	1	1	1	7	6	1	1	...
Calabrie.....	6	2	4	2	1	1	1	2	2	1	—	...
Sicilia.....	6	1	4	1	...	1	1	4	3	3	1	...
Sardegna.....	4	...	2	1	1	1	...	—	...
Estero.....	21	1	15	9	4	8	6	2	2	13	3	5
Colonie italiane.....	—	—	—	—	—	—	—	—	—	—	—	—
Ignoto.....	—	—	—	—	—	...

il sesso e il luogo di nascita
dario, nelle Regioni agricole, nelle Provincie e nella Regione.

tivi a 1 000 abitanti.

PROVINCIA DI CASERTA

AGRICOLE		PROVINCIA DI CASERTA														
Collina	TOTALE	CENTRI					COMUNI CAPILUOGHI DI CIRCONDARIO					REGIONI AGRICOLE			TOTALE	
		Aversa	Aversa	Caserta	Maddaloni	Santa Maria Capua Vetere	Caserta	Gaeta	Nola	Piedimonte d'Alife	Sora	Montagna	Collina	Pianura		
896	90	932	725	573	825	936	665	230	745	724	914	806	888	853	867	
68	69	29	85	109	55	54	84	164	131	178	40	57	66	71	68	
1	...	—	7	8	3	...	6	43	17	...	2	1	1	3	2	
...	5	...	5	—	...	16	...	—	1	1	1	
...	...	—	6	5	2	—	4	45	3	2	1	2	1	
...	...	—	7	9	7	...	7	29	2	6	2	2	...	3	2	
...	...	—	...	1	2	...	1	1	...	—	
...	...	—	2	1	2	...	1	...	—	...	—	1	...	
...	4	24	4	...	16	25	1	1	1	1	1	2	2	
...	6	6	1	...	5	25	2	2	2	1	1	2	2	
...	2	3	2	1	3	17	1	2	2	1	1	1	1	
1	...	—	1	3	1	...	3	5	1	1	1	
1	1	1	9	14	2	1	12	31	1	3	10	7	7	4	5	
2	2	1	6	13	3	...	11	58	3	7	3	3	3	3	3	
20	16	31	87	75	64	—	59	99	65	46	10	5	11	29	22	
3	2	1	13	36	5	1	30	60	9	5	4	2	4	6	5	
1	1	...	4	3	2	...	7	10	2	1	1	...	2	1	2	
1	5	12	3	1	11	16	3	2	...	1	3	2	2	
1	1	1	18	60	10	2	41	64	5	2	2	6	4	
...	...	—	4	14	1	...	10	7	1	1	1	1	1	
4	5	3	3	3	1	3	7	33	9	17	7	22	7	6	7	
—	—	—	—	1	—	—	1	1	—	—	—	—	
...	26	16	20	—	—	—	—	...	1	1	

Segue: TAVOLA XVIII.

**Popolazione presente classificata secondo
nei Centri di almeno 15 000 abitanti, nei Comuni capiluoghi di Circon**

MASCHI — Numeri rela

LUOGO DI NASCITA	PROVINCIA DI NAPOLI											
	CENTRI											
	Afragola	Castellamare di Stabia	Frattamag- giore	Giugliano in Campania	Napoli	Portici	Pozzuoli	Resina	San Giovanni a Teduccio	Secondigliano	Torre Annun- ziata	Torre delGreco
Stesso Comune di cen- simento.....	953	864	856	980	794	892	808	861	633	639	877	905
Stessa Provincia di cen- simento.....	34	81	79	16	48	68	117	114	282	288	90	77
Piemonte.....	—	—	3	...	1	1	2	1
Liguria.....	—	2	...	—	3	1	2	...	3	1	...	1
Lombardia.....	...	1	...	—	4	1	1	1	2	1
Veneto.....	1	2	3	1	1	...	3	1
Venezia Tridentina....	—	—	—	—	...	—	...	—	—	...	—	—
Venezia Giulia.....	—	...	—	—	1	—	...	—
Emilia.....	...	1	1	—	3	1	1	1	1	...	—	...
Toscana.....	...	2	—	—	5	2	3	2	3	...	1	1
Marche.....	—	—	3	1	1	1	1	1	1	...
Umbria.....	—	1	...	1	...	1	1	1	...
Lazio.....	...	2	1	...	6	2	2	2	4	2	1	1
Abruzzi e Molise.....	...	1	—	...	8	3	1	...	3	3	3	...
Campania.....	8	25	17	3	54	10	36	7	35	40	11	4
Puglie.....	1	8	1	...	21	4	9	3	9	7	3	2
Basilicata.....	...	3	5	2	1	...	2	1	—	1
Calabrie.....	...	1	...	—	11	3	4	1	5	3	2	1
Sicilia.....	...	2	1	...	15	3	6	2	7	5	1	2
Sardegna.....	—	1	1	—	2	1	1	1	1	...
Estero.....	2	4	2	...	8	5	2	3	4	5	7	3
Colonie Italiane.....	—	—	—	—	...	—	—	—	—	—	—	—
Ignoto.....	...	—	—	...	2	—	—	—	—	—

**il sesso e il luogo di nascita
dario, nelle Regioni agricole, nelle Provincie e nella Regione.
tivi a 1 000 abitanti.**

								PROVINCIA DI SALERNO										
COMUNI CAPILUOGHI DI CIRCONDARIO				REGIONI AGRICOLE			TOTALE	CENTRI	COMUNI CAPILUOGHI DI CIRCONDARIO					REGIONI AGRICOLE			TOTALE	REGIONE
Casoria	Castellare di Stabia	Napoli	Pozzuoli	Montagna	Collina	Pianura			Salerno	Campagna	Sala Con- stina	Salerno	Vallo della Lacania	Montagna	Collina	Pianura		
868	885	795	746	860	807	845	820	619	918	879	688	833	906	797	863	867	854	
93	68	49	123	89	67	123	80	165	61	68	155	98	61	117	89	83	75	
2	1	3	2	...	3	...	2	8	—	2	6	1	...	3	1	1	2	
—	1	3	4	1	3	...	2	1	2	—	1	—	1	1	1	
—	1	4	3	1	3	...	2	4	—	...	3	—	...	1	...	1	1	
3	1	3	2	1	3	1	2	10	4	1	7	3	1	1	2	
—	—	—	—	—	...	2	
—	1	—	1	...	—	—	
4	...	3	5	1	3	1	2	10	—	2	7	4	1	3	1	1	2	
—	1	5	6	1	4	...	3	3	—	1	3	3	1	1	...	1	2	
1	1	3	3	1	2	...	2	2	—	...	2	2	...	1	1	1	1	
4	...	1	3	...	1	1	1	1	—	2	1	—	1	1	...	1	1	
2	2	6	10	1	5	1	4	7	—	2	5	5	1	2	1	1	3	
5	1	8	6	1	6	1	5	7	—	5	5	3	...	2	1	1	3	
14	23	54	38	16	42	16	35	85	1	10	64	9	12	34	26	22	26	
1	7	20	14	4	16	3	12	18	—	7	12	6	1	6	4	3	7	
—	2	5	5	1	4	...	3	21	1	4	14	10	2	7	2	3	2	
—	1	11	9	1	9	1	7	13	—	4	9	7	2	5	2	3	4	
1	1	15	14	2	12	2	9	13	—	2	9	4	1	5	1	2	5	
—	...	2	3	1	1	...	1	3	—	1	2	1	...	1	1	
2	3	7	3	9	7	4	6	9	13	9	7	12	10	9	6	8	7	
—	—	...	—	—	...	—	...	—	—	—	—	—	—	—	—	—	...	
—	—	2	—	...	2	...	1	...	—	—	...	—	1	

Segue: TAVOLA XVIII.

**Popolazione presente classificata secondo
nei Centri di almeno 15 000 abitanti, nei Comuni capiluoghi di Circon
FEMMINE — Numeri rela**

LUOGO DI NASCITA	PROVINCIA DI AVELLINO							PROVINCIA DI BENEVENTO					
	CENTRI	COMUNI CAPILUOGHI DI CIRCONDARIO				REGIONI AGRICOLE		TOTALE	CENTRI	COMUNI CAPILUOGHI DI CIRCONDARIO			REGIONI
		Avellino	Ariano di Puglia	Avellino	Sant'Angelo de' Lombardi	Montagna	Collina			Benevento	Benevento	Cerreto San- nita	
Stesso Comune di censi- mento	779	924	803	912	920	883	899	875	853	839	944	914	
Stessa Provincia di cen- simento	58	46	69	69	60	82	73	56	88	104	46	69	
Piemonte	1	...	2	1	1	1	—	—	...	
Liguria	—	—	...	—	2	2	—	—	...	
Lombardia	2	...	2	—	...	—	
Veneto	5	1	3	—	...	1	...	1	1	1	—	...	
Venezia Tridentina	—	—	—	—	—	—	—	—	
Venezia Giulia	—	—	—	—	—	—	—	—	...	
Emilia	1	—	1	—	...	1	
Toscana	—	...	1	—	—	1	
Marche	—	—	—	—	1	—	...	
Umbria	6	—	4	—	...	1	...	2	2	—	—	...	
Lazio	11	1	9	—	...	1	1	5	4	2	...	1	
Abruzzi e Molise	8	3	6	...	1	1	1	10	8	4	...	2	
Campania	80	11	62	5	7	18	13	23	20	29	3	8	
Puglie	11	10	9	2	4	2	3	13	10	5	—	1	
Basilicata	9	1	8	1	2	1	1	4	3	1	
Calabrie	5	1	3	1	1	1	1	1	1	1	
Sicilia	5	1	3	2	1	1	1	5	4	2	1	...	
Sardegna	2	...	2	—	1	1	—	
Estero	17	1	13	6	3	7	6	1	1	9	4	4	
Colonie italiane	—	—	—	—	...	—	...	—	—	—	—	—	
Ignoto	—	...	—	—	—	—	—	1	...	

**il sesso e il luogo di nascita
dario, nelle Regioni agricole, nelle Provincie e nella Regione.
tivi a 1 000 abitanti.**

PROVINCIA DI CASERTA

AGRICOLE		PROVINCIA DI CASERTA														
Collina	TOTALE	CENTRI					COMUNI CAPILUOGHI DI CIRCONDARIO					REGIONI AGRICOLE			TOTALE	
		Aversa	Aversa	Caserta	Maddaloni	Santa Maria Capua Vetere	Caserta	Gaeta	Nola	Piedimonte d'Alife	Sora	Montagna	Collina	Pianura		
886	898	938	844	750	964	943	814	586	750	724	940	879	890	877	881	
77	73	29	74	117	15	51	87	212	166	200	38	65	75	84	80	
...	1	10	6	5	1	1	1	1	...	1	1	
...	...	—	1	2	...	—	1	4	1	...	—	1	
...	1	2	...	—	2	4	2	...	—	1	
1	1	4	4	10	2	3	1	2	...	1	1	
—	...	—	—	1	—	—	...	—	—	...	—	
...	...	—	—	—	...	4	—	1	—	1	
...	1	2	2	5	1	1	—	1	
...	...	—	2	5	3	14	2	2	1	1	1	1	1	
...	1	2	1	5	1	1	1	2	1	...	1	
...	2	—	...	1	5	...	1	...	1	
1	1	1	2	9	1	1	7	11	2	5	3	7	7	3	4	
2	2	...	3	5	2	1	4	7	1	9	2	4	2	2	2	
22	16	25	56	53	13	...	41	73	56	28	7	4	10	20	16	
3	2	1	3	9	1	1	6	10	4	2	1	1	2	1	2	
1	1	...	1	2	2	2	1	1	...	1	1	1	1	
...	1	5	...	1	4	4	1	2	1	1	1	
1	1	2	4	6	1	1	5	11	2	1	—	1	1	1	1	
...	...	—	...	1	—	—	1	3	...	1	
5	5	3	3	4	2	1	8	25	7	17	5	27	8	6	8	
—	—	—	—	—	...	—	—	—	—	—	—	...	—	
...	...	—	1	—	...	—	...	—	—	—	—	—	

Segue: TAVOLA XVIII.

**Popolazione presente classificata secondo
nei Centri di almeno 15 000 abitanti, nei Comuni capiluoghi di Circon**

FEMMINE — Numeri rela

LUOGO DI NASCITA	PROVINCIA DI NAPOLI											
	CENTRI											
	Afragola	Castellamare di Stabia	Fratamag- giore	Giugliano in Campania	Napoli	Portici	Pozzuoli	Resina	San Giovanni a Teduccio	Secondigliano	Torre Annun- ziata	Torre del Greco
Stesso Comune di Censi- mento	954	872	863	959	779	810	829	877	624	671	900	914
Stessa Provincia di Cen- simento	31	80	105	31	54	112	110	100	291	260	79	66
Piemonte	—	...	1	...	5	1	1	...	2
Liguria	2	...	—	3	2	2	...	3	1	...	1
Lombardia	1	—	...	4	2	1	1	2	1	—	...
Veneto	1	1	...	4	2	2	...	2	1
Venezia Tridentina	—	—	—	—	—	—
Venezia Giulia	1	1	1	—	—	—	—	...
Emilia	—	3	2	1	...	1	...	—	...
Toscana	—	1	1	...	8	4	2	1	5	...	1	1
Marche	—	1	...	—	2	2	1	1	1	1
Umbria	—	1	...	—	2	1	1	1	1	...
Lazio	1	1	8	3	3	2	4	1	1	2
Abruzzi e Molise	1	8	6	2	...	3	4	3	1
Campania	9	21	23	8	61	24	25	8	34	33	9	5
Puglie	2	8	2	...	18	8	4	2	10	10	2	2
Basilicata	2	5	3	5	...	2	2	—	...
Calabrie	1	1	...	10	3	3	1	5	3	...	1
Sicilia	1	1	1	11	3	5	2	6	5	...	2
Sardegna	—	1	...	1	1	...	1
Estero	2	5	1	...	10	10	2	4	4	4	3	3
Colonie Italiane	—	—	...	—	—	—	—	—	—	—
Ignoto	—	—	—	2	—	—	...

**il sesso e il luogo di nascita
dario, nelle Regioni agricole, nelle Provincie e nella Regione.
tivi a 1000 abitanti.**

								PROVINCIA DI SALERNO										
COMUNI CAPILUOGHI DI CIRCONDARIO				REGIONI AGRICOLE			TOTALE	CENTRI	COMUNI CAPILUOGHI DI CIRCONDARIO					REGIONI AGRICOLE			TOTALE	REGIONE
Casoria	Castellare di Stabia	Napoli	Pozzuoli	Montagna	Collina	Pianura			Salerno	Campagna	Sala Consi- lina	Salerno	Vallo della Lucania	Montagna	Collina	Pianura		
878	891	780	833	867	797	832	810	670	922	865	718	840	897	804	849	860	852	
85	69	55	108	91	72	132	86	155	63	58	149	87	70	124	101	93	83	
3	...	5	...	1	4	1	3	3	—	3	3	—	...	1	1	1	1	
—	1	3	2	1	2	1	2	2	1	—	2	—	...	1	1	
—	1	4	1	1	3	...	2	4	—	1	3	—	...	2	...	1	1	
3	1	4	2	1	3	1	2	3	3	2	3	—	1	1	1	1	1	
—	—	—	—	...	1	
—	...	1	1	—	2	...	—	
4	...	3	1	1	3	1	2	4	—	3	3	6	1	1	1	1	1	
—	1	8	3	1	6	1	5	4	—	1	3	3	1	2	1	1	2	
1	1	2	1	...	2	...	1	3	—	—	2	2	...	1	1	1	1	
4	1	2	2	1	1	2	—	2	1	1	1	
2	1	8	4	1	6	1	5	6	—	1	4	4	1	2	1	1	3	
4	1	8	2	1	7	2	5	5	—	8	4	3	...	2	1	1	3	
11	17	60	23	16	48	17	39	82	...	18	64	14	10	32	27	21	26	
2	7	18	5	4	14	3	11	11	—	8	8	9	2	4	4	3	6	
—	2	5	4	1	4	1	3	17	—	6	12	11	2	6	3	3	2	
—	1	9	2	1	7	1	6	9	—	4	6	5	2	4	2	2	3	
1	1	11	5	1	9	2	7	6	—	3	5	2	1	2	1	1	3	
—	...	1	1	1	1	...	1	2	—	1	1	1	...	1	1	
2	4	10	2	10	9	3	8	10	11	14	8	10	11	8	6	8	7	
—	—	—	—	...	—	—	...	—	
—	...	2	1	...	1	1	—	—	1	1	1	

Segue: TAVOLA XVIII.

**Popolazione presente classificata secondo
nei Centri di almeno 15 000 abitanti, nei Comuni capiluoghi di Circon**

AMBO I SESSI — Numeri

LUOGO DI NASCITA	PROVINCIA DI AVELLINO							PROVINCIA DI BENEVENTO				
	CENTRI	COMUNI CAPILUOGHI DI CIRCONDARIO			REGIONI A GRICOLE		TOTALE	CENTRI	COMUNI CAPILUOGHI DI CIRCONDARIO			REGIONI
	Avellino	Ariano di Puglia	Avellino	San'Angelo de' Lombardi	Montagna	Collina		Benevento	Benevento	Cerreto Sar- nita	San Bartolo- meo in Galdo	Montagna
Stesso Comune di cen- simento.....	769	926	799	912	924	888	903	871	849	840	938	912
Stessa Provincia di cen- simento	60	45	70	62	56	76	68	58	92	92	51	70
Piemonte.....	2	...	2	1	1	1	...	—	...
Liguria	—	—	...	—	—	2	—	—	...
Lombardia	2	...	2	—
Veneto	4	1	3	1	...	1	1	—	1	...	—	...
Venezia Tridentina	—	—	—	—	—	—	—
Venezia Giulia	—	—	—	—	—	...	—	—	...
Emilia.....	1	—	1	1	—	...	1
Toscana	—	...	1	—
Marche	—	—	—
Umbria.....	5	—	3	—	...	1	...	—	2	—
Lazio	11	1	9	1	...	5	4	2
Abruzzi e Molise	8	2	5	1	1	1	1	9	7	4	...	2
Campania	83	10	64	8	7	19	1	22	20	37	3	9
Puglie	13	10	10	2	4	2	14	12	10	8	—	1
Basilicata	9	1	7	1	1	1	3	6	4	1	1	...
Calabria	5	1	4	1	1	1	1	2	1	1
Sicilia	5	1	4	2	1	1	1	5	4	2	1	...
Sardegna	3	...	2	1	1
Estero	19	1	14	7	4	7	6	2	1	11	4	5
Colonie italiane.....	—	—	—	—	...	—	...	—	—	—	—	—
Ignoto	—	—	—	—

il sesso e il luogo di nascita
 dario, nelle Regioni agricole, nelle Provincie e nella Regione.
 relativi a 1 000 abitanti.

PROVINCIA DI CASERTA

AGRICOLE		PROVINCIA DI CASERTA													
Collina	TOTALE	CENTRI					COMUNI CAPILUOGHI DI CIRCONDARIO					REGIONI AGRICOLE			TOTALE
		Acerra	Aversa	Caserta	Maddaloni	Santa Maria Capua Vetere	Caserta	Gaeta	Nola	Piedimonte d'Alife	Sora	Montagna	Collina	Pianura	
891	900	935	783	658	888	939	734	344	748	724	928	885	889	865	874
73	71	29	79	112	36	52	85	180	149	190	39	60	71	77	74
...	4	9	2	...	6	31	9	1	1	1	1	2	1
...	3	1	3	—	1	12	1	1	...	1	...
...	4	4	1	—	3	32	2	1	...	1	...	1	1
...	4	7	4	...	6	23	2	4	1	2	...	2	1
...	...	—	...	1	1	...	1
...	...	—	1	...	1	...	1	1	—	1	—
...	3	14	2	...	10	18	1	1	1	1	1	1	1
...	4	5	1	...	4	21	2	2	1	1	1	1	1
...	2	3	1	1	2	18	1	1	1	2	1	1	1
1	1	3	1	...	2	5	...	1	...	1	...	1	1
1	1	1	1	6	12	2	10	25	1	4	6	7	7	3	5
2	2	1	5	9	3	...	8	42	2	8	3	4	2	2	2
21	16	28	71	65	40	...	50	91	60	37	9	5	11	25	19
3	2	1	8	24	3	1	19	44	6	3	2	2	3	4	3
1	1	...	3	3	1	...	5	8	2	1	1	1	2	1	1
...	3	9	2	1	7	12	2	2	2	1	1
1	1	2	11	35	6	2	24	47	3	1	...	1	1	3	3
...	...	—	2	8	1	...	6	6	1	1	1	1
5	5	2	3	3	1	2	7	30	8	17	6	25	8	6	8
—	—	—	—	1	...	—	—	—	—
...	14	9	14	—	—	—	—	...	1	1

Segue: TAVOLA XVIII.

**Popolazione presente classificata secondo
nei Centri di almeno 15 000 abitanti, nei Comuni capiluoghi di Circon
AMBO I SESSI — Numeri rela**

LUOGO DI NASCITA	PROVINCIA DI NAPOLI											
	CENTRI											
	Afragola	Castellamare di Stabia	Fratte- mag- giore	Gingliano in Campania	Napoli	Portici	Pozzuoli	Resina	San Giovanni a Teduccio	Secondigliano	Torre Annun- ziata	Torre del Greco
Stesso Comune di cen- simento	953	869	879	970	786	850	817	868	628	655	888	910
Stessa Provincia di cen- simento	33	81	93	23	51	91	114	107	287	274	85	72
Piemonte	—	...	1	...	4	1	1	1	2	1
Liguria	2	...	—	3	2	2	...	3	1	...	1
Lombardia	1	4	1	1	1	2	1
Veneto	1	2	4	1	2	...	3	1
Venezia Tridentina	—	—	—	—	—
Venezia Giulia	1	1	—
Emilia	1	—	3	2	1	1	1	...	—	...
Toscana	2	7	3	3	2	4	...	1	1
Marche	—	—	3	1	1	1	1	1	1	...
Umbria	—	2	1	1	1	1	...
Lazio	2	1	...	7	3	3	2	4	1	1	1
Abruzzi e Molise.....	...	1	8	5	1	...	3	3	3	1
Campania.....	9	23	20	6	58	17	31	7	34	37	10	5
Puglie.....	1	8	2	...	19	6	7	3	9	8	2	2
Basilicata.....	...	2	5	2	3	...	2	2	—	...
Calabrie.....	...	1	1	...	10	3	3	1	5	3	1	1
Sicilia.....	...	1	1	...	13	3	6	2	7	5	1	2
Sardegna	—	1	..	1	1	...
Estero.....	2	4	1	...	9	7	2	4	4	5	5	3
Colonie Italiane	—	—	...	—	—	—	—	—	—	—
Ignoto.....	...	—	—	...	2	—

**il sesso e il luogo di nascita
dario, nelle Regioni agricole, nelle Provincie e nella Regione.
tivi a 1 000 abitanti.**

								PROVINCIA DI SALERNO									
COMUNI CAPILUOGHI DI CIRCONDARIO				REGIONI AGRICOLE			TOTALE	CENTRI	COMUNI CAPILUOGHI DI CIRCONDARIO				REGIONI AGRICOLE			TOTALE	REGIONE
Casoria	Castellamare di Stabia	Napoli	Pozzuoli	Montagna	Collina	Pianura			Salerno	Campagna	Sala Consilina	Salerno	Vallo della Lucania	Montagna	Collina		
873	888	788	787	867	801	838	815	644	920	873	703	836	901	801	856	863	853
89	68	52	116	90	70	127	83	160	62	64	152	91	66	121	95	88	79
2	...	4	1	1	3	—	2	6	—	2	4	2	1	1	2
—	1	3	3	1	3	1	2	2	1	—	1	—	...	1	1
—	1	4	2	1	3	...	2	4	—	1	3	—	...	1	...	1	1
3	1	3	2	1	3	1	2	7	3	1	5	...	1	2	1	1	2
—	—	—	—	...	2
—	1	—	1	...	—
4	...	3	3	1	3	1	2	7	—	2	5	5	1	2	1	1	1
—	1	7	5	1	5	1	4	4	—	1	3	3	1	1	1	1	2
1	1	3	2	...	2	...	2	3	—	...	2	2	...	1	1	1	1
4	...	2	1	...	2	1	1	2	—	2	1	1	1
2	2	7	7	1	6	1	4	6	—	1	5	5	1	2	1	1	3
4	1	8	4	1	6	2	5	6	—	6	5	3	...	2	1	1	3
13	20	57	30	16	45	17	37	83	1	14	64	12	11	33	26	21	26
1	7	19	10	4	15	3	12	14	—	8	10	8	1	5	4	3	7
—	2	5	5	1	4	...	3	19	...	5	13	11	2	7	3	3	2
—	1	10	6	1	8	1	6	11	—	4	8	6	2	5	2	3	3
1	1	13	10	2	10	2	8	10	—	2	7	3	1	3	1	2	4
—	...	1	2	1	1	...	1	2	—	1	2	1	...	1	1
2	4	9	3	10	8	4	7	9	12	12	7	11	11	8	6	8	7
—	—	—	—	...	—	—	...	—
—	...	2	2	...	1	...	—	—	...	1	1

TAVOLA XIX.

Popolazione presente classificata secondo il sesso, il luogo di nascita e per grandi gruppi di età.

(REGIONE)

A — Numeri assoluti.

LUOGO DI NASCITA	MASCHI					FEMMINE					IN COMPLESSO				
	Totale	fino a 15 anni	16 a 65	66 e oltre	età ignota	Totale	fino a 15 anni	16 a 65	66 e oltre	età ignota	Totale	fino a 15 anni	16 a 65	66 e oltre	età ignota
Stesso Comune di censimento	1478047	534775	831308	106133	5831	1546775	511033	917411	109529	8802	3024822	1045808	1748719	215662	14633
Stessa Provincia di censimento	129818	25630	89621	13318	1249	150697	23429	109367	15324	2577	280515	49059	198988	28642	3826
Piemonte	2731	281	2310	134	6	2655	236	2181	215	23	5386	517	4491	349	29
Liguria	1970	345	1559	58	8	1673	360	1227	83	3	3643	705	2786	141	11
Lombardia	2446	347	1933	155	11	2147	314	1659	163	11	4593	661	3592	318	22
Veneto	2913	335	2429	141	8	2441	307	1978	143	13	5354	642	4407	284	21
Venezia Tridentina	199	19	167	12	1	181	29	142	10	—	380	48	309	22	1
Venezia Giulia	357	45	298	13	1	365	37	292	30	6	722	82	590	43	7
Emilia	2673	244	2253	165	11	2070	203	1694	165	8	4743	447	3947	330	19
Toscana	3216	338	2689	180	9	4342	341	3608	368	25	7558	679	6297	548	34
Marche	1871	288	1458	117	8	1607	152	1279	161	15	3478	440	2737	278	23
Umbria	1313	157	1038	102	16	1519	141	1271	97	10	2832	298	2309	199	26
Lazio	5568	1035	4264	235	34	5948	1028	4496	349	75	11516	2063	8760	584	109
Abruzzi e Molise	5429	578	4245	549	57	5356	560	4061	634	101	10785	1138	8306	1183	158
Campania	44759	6295	33911	4263	290	47013	5584	35412	5342	675	91772	11879	69323	9605	965
Puglie	12813	1486	10442	807	78	10851	1451	8334	965	101	23664	2937	18776	1772	179
Basilicata	4194	545	3327	291	31	3819	550	2869	358	42	8013	1095	6196	649	73
Calabria	6581	713	5279	509	80	5346	627	4008	636	75	11927	1340	9287	1145	155
Sicilia	8875	745	7479	603	48	6070	681	4655	681	53	14945	1426	12134	1284	101
Sardegna	1447	153	1250	41	3	926	119	745	51	11	2373	272	1995	92	14
Estero	11591	4939	5986	377	289	13513	4749	7914	578	272	25104	9688	13900	955	561
Colonie Italiane	69	54	14	—	1	51	31	20	—	—	120	85	34	—	1
Ignoto	1431	38	776	37	580	965	47	218	39	661	2396	85	994	76	1241
In complesso	1730311	579335	1014036	128240	8650	1816330	552009	1114841	135921	13559	3546641	1131394	2128877	264161	22209

Segue : TAVOLA XIX.

Popolazione presente classificata secondo il sesso, il luogo di nascita e per grandi gruppi di età.

(REGIONE)

B — Numeri relativi a 1 000 abitanti.

LUOGO DI NASCITA	MASCHI				FEMMINE				IN COMPLESSO			
	Totale	fino a 15 anni	16 a 65	66 e oltre	Totale	fino a 15 anni	16 a 65	66 e oltre	Totale	fino a 15 anni	16 a 65	66 e oltre
Stesso Comune di censimento.....	854	923	820	828	852	926	823	805	853	924	821	816
Stessa Provincia di censimento.....	75	44	88	104	83	42	98	113	79	43	93	109
Piemonte	2	...	2	1	1	...	2	2	2	...	2	1
Liguria	1	1	2	...	1	1	1	1	1	1	1	1
Lombardia	1	1	2	1	1	1	1	1	1	1	2	1
Veneto	2	1	2	1	1	1	2	1	2	1	2	1
Venezia Tridentina
Venezia Giulia
Emilia	2	...	2	1	1	...	2	1	1	...	2	1
Toscana	2	1	3	2	2	1	3	3	2	1	3	2
Marche	1	...	2	1	1	...	1	1	1	...	1	1
Umbria	1	...	1	1	1	...	1	1	1	...	1	1
Lazio	3	2	4	2	3	2	4	3	3	2	4	2
Abruzzi e Molise	3	1	4	4	3	1	4	5	3	1	4	5
Campania	26	11	34	33	26	10	32	39	26	10	33	36
Puglie	7	3	10	6	6	3	7	7	7	3	9	7
Basilicata	2	1	3	2	2	1	3	3	2	1	3	2
Calabria	4	1	5	4	3	1	4	5	3	1	4	4
Sicilia	5	1	7	5	3	1	4	5	4	1	6	5
Sardegna	1	...	1	...	1	...	1	...	1	...	1	...
Estero	7	9	6	3	7	9	7	4	7	9	7	4
Colonie italiane	—	—	—
Ignoto	1	...	1	...	1	1	...	1	...

TAVOLA XX.

Abitanti di età superiore a 6 anni che sapevano leggere,
nei singoli Comuni, nei Circondari, nelle Provincie, nelle Zone agricole e nella Regione.

a) — nei Comuni, nei Circondari e nelle Provincie.

COMUNI	ABITANTI DI ETÀ SUPERIORE A 6 ANNI						Su 100 abitanti di età superiore a 6 anni sapevano leggere		
	in complesso			che sapevano leggere			MF	M	F
	MF	M	F	MF	M	F			

Provincia di Avellino.

CIRCONDARIO DI ARIANO DI PUGLIA.

Accadia	3 649	1 726	1 923	1 519	880	639	42	51	33
Anzano degli Irpini	2 281	1 079	1 202	887	488	399	39	45	33
Ariano di Puglia	17 728	8 735	8 993	6 122	3 462	2 660	35	40	30
Bonito	3 239	1 507	1 732	1 195	728	467	37	48	27
Carife	2 053	952	1 101	774	522	252	38	55	23
Casalbore	1 575	745	830	763	487	276	48	65	33
Castel Baronia	1 279	594	685	483	238	245	38	40	36
Flumeri	1 660	770	890	357	218	139	22	28	16
Fontanarosa	2 990	1 391	1 599	1 388	814	574	46	59	36
Greci	2 477	1 189	1 288	927	544	383	37	46	30
Grottaminarda	4 714	2 193	2 521	2 030	1 104	926	43	50	37
Melito Valle Bonito	1 903	885	1 018	770	461	309	40	52	30
Mirabella Eclano	6 266	2 914	3 352	2 198	1 200	998	35	41	30
Montaguto	1 773	852	921	1 072	632	440	60	74	48
Montecalvo Irpino	3 734	1 792	1 942	1 102	622	480	30	35	25
Monteleone di Puglia	3 679	1 710	1 969	1 453	966	487	39	56	25
Orsara di Puglia	5 507	2 710	2 797	2 764	1 559	1 205	50	58	43
San Nicola Baronia	916	400	516	313	164	149	34	41	29
San Sossio Baronia	1 993	924	1 069	795	390	405	40	42	38
Sant' Arcangelo Tri- monte	1 076	512	564	572	317	255	53	62	45
Savignano di Puglia	2 801	1 332	1 469	1 410	759	651	50	57	44
Taurasi	1 954	909	1 045	842	474	368	43	52	35
Treviso	3 794	1 749	2 045	828	488	340	22	28	17
Vallata	3 525	1 634	1 891	1 381	794	587	39	49	31
Villanova del Battista	2 272	1 080	1 192	668	398	270	29	37	23
Zungoli	1 981	942	1 039	536	324	212	27	34	20
Circondario di Ariano di Puglia	86 819	41 226	45 593	33 149	19 033	14 116	38	46	31

CIRCONDARIO DI AVELLINO.

Aiello del Sabato	1 445	703	742	616	352	264	43	50	36
Altavilla Irpina	5 132	2 485	2 647	2 498	1 377	1 121	49	55	42
Atripalda	5 042	2 452	2 590	2 832	1 593	1 239	56	65	48
Avella	3 152	1 561	1 591	1 815	922	893	58	59	56

Segue: TAVOLA XX.

C O M U N I	ABITANTI DI ETÀ SUPERIORE A 6 ANNI						Su 100 abitanti di età superiore a 6 anni sapevano leggere		
	in complesso			che sapevano leggere			MF	M	F
	MF	M	F	MF	M	F			
Avellino	22 116	11 036	11 080	14 277	7 311	6 966	65	66	63
Baiano	2 441	1 209	1 232	1 521	773	748	62	64	61
Bellizzi	645	314	331	448	229	219	69	73	66
Candida	1 002	486	516	508	289	219	51	59	42
Capriglia	1 643	796	847	732	423	309	45	53	36
Cervinara	9 210	4 560	4 650	4 334	2 160	2 174	47	47	47
Cesinali	1 232	600	632	645	360	285	52	60	45
Chianche	484	234	250	205	120	85	42	51	34
Chianchetelle	367	178	189	226	126	100	62	71	53
Chiusano di San Domenico	2 178	1 056	1 122	1 303	678	625	60	63	50
Contrada	1 797	875	922	796	453	343	44	52	37
Domicella	1 200	577	623	509	277	232	42	48	37
Forino	3 169	1 566	1 603	1 662	853	809	52	54	50
Grottolella	1 297	617	680	770	399	371	59	65	55
Lapio	1 724	814	910	748	426	322	43	52	35
Lauro	2 412	1 160	1 252	1 460	775	685	61	67	55
Manocalzati	1 700	836	864	804	404	400	47	48	46
Marzano di Nola	1 135	545	590	504	273	231	44	50	39
Mercogliano	2 487	1 228	1 259	1 708	909	799	69	74	63
Montefalcione	3 712	1 824	1 888	1 983	994	989	53	54	52
Monteforte Irpino	3 177	1 569	1 608	1 700	871	829	54	56	52
Montefredane	2 009	988	1 021	961	483	478	48	49	47
Montefusco	1 535	754	781	963	482	481	63	64	62
Montemiletto	3 842	1 883	1 959	1 511	933	578	39	50	30
Montoro Inferiore	4 953	2 430	2 523	2 629	1 301	1 328	53	54	53
Montoro Superiore	4 189	2 055	2 134	1 900	962	938	45	47	44
Moschiano	1 054	506	548	512	275	237	49	54	43
Mugnano del Cardinale	2 600	1 248	1 352	1 517	806	711	58	65	53
Ospedaletto d'Alpino	1 337	661	676	626	341	285	47	52	42
Pago del Vallo di Lauro	951	457	494	386	212	174	41	46	35
Parolise	591	292	299	333	200	133	56	68	44
Petruro	540	267	273	247	155	92	46	58	34
Pietradefusi	4 581	2 246	2 335	2 218	1 248	970	48	56	42
Piastornina	3 985	1 976	2 009	1 454	765	689	36	39	34
Prata di Principato Ultra	2 313	1 145	1 168	1 076	639	437	47	56	37
Pratola Serra	2 732	1 352	1 380	1 591	956	635	58	71	46
Quadrelle	650	312	338	393	208	185	60	67	55
Quindici	2 206	1 059	1 147	994	537	457	45	51	40
Rocbascerana	3 018	1 456	1 562	1 648	1 095	553	55	75	35

Segue : TAVOLA XX.

COMUNI	ABITANTI DI ETÀ SUPERIORE A 6 ANNI						Su 100 abitanti di età superiore a 6 anni sapevano leggere		
	in complesso			che sapevano leggere			MF	M	F
	MF	M	F	MF	M	F			
Rotondi	1 844	894	950	792	417	375	43	47	39
Salza Irpina	950	470	480	487	299	188	51	64	39
San Martino Valle Caudina	5 008	2 428	2 580	2 594	1 369	1 225	52	56	47
San Michele di Serino	1 242	582	660	546	298	248	44	51	38
San Pietro Irpino	168	82	86	100	49	51	60	60	59
San Potito Ultra	1 172	578	594	629	315	314	54	54	53
Sant'Agata di Sotto	651	304	347	310	167	143	48	55	41
Santa Lucia di Serino	1 044	488	556	616	328	288	59	67	52
Sant'Angelo a Scala	1 049	517	532	540	285	255	51	55	48
Santa Paolina	1 646	802	844	726	373	353	44	47	42
Santo Stefano del Sole	1 251	609	642	630	330	300	50	54	47
Serino	4 540	2 125	2 415	2 146	1 112	1 034	47	52	43
Sirignano	718	347	371	327	166	161	46	48	43
Solofra	4 685	2 192	2 493	2 355	1 243	1 112	50	57	45
Sorbo di Serpico	647	316	331	301	155	146	47	49	44
Sperone	880	424	456	412	219	193	47	52	42
Summonte	1 203	586	617	737	378	359	61	65	58
Taurano	975	473	502	429	216	213	44	46	42
Tavernola San Felice	530	248	282	275	148	127	52	60	45
Torre le Nocelle	1 558	764	794	614	348	266	39	46	34
Torrioni	593	288	305	204	107	97	34	37	32
Tufo	1 307	637	670	668	360	308	51	57	46
Volturara Irpina	3 439	1 663	1 776	2 039	1 005	1 034	59	60	58
Circondario di Avellino	160 085	78 185	81 900	84 040	44 632	39 408	52	57	48

CIRCONDARIO DI SANT'ANGELO DE' LOMBARDI.

Andretta	3 522	1 504	2 018	1 565	902	663	44	60	33
Aquilonia	2 464	1 143	1 321	852	494	358	35	43	27
Bagnoli Irpino	2 687	1 192	1 495	1 498	795	703	56	67	47
Bisaccia	6 785	3 147	3 638	2 547	1 464	1 083	38	47	30
Cairano	1 248	579	669	590	355	235	47	61	35
Calabritto	2 177	1 009	1 168	1 035	492	543	48	49	46
Calitri	5 927	2 826	3 101	2 753	1 530	1 223	46	54	39
Caposele	2 725	1 273	1 452	1 171	673	498	43	53	34
Cassano Irpino	1 237	575	662	562	279	283	45	49	43
Castelfranci	1 968	909	1 059	1 080	550	530	55	61	50
Castelvetere di Calore	1 983	916	1 067	846	434	412	43	47	39
Conza della Campania	2 190	1 044	1 146	802	507	295	37	49	26

Segue: TAVOLA XX.

COMUNI	ABITANTI DI ETÀ SUPERIORE A 6 ANNI						Su 100 abitanti di età superiore a 6 anni sapevano leggere		
	in complesso			che sapevano leggere			MF	M	F
	MF	M	F	MF	M	F			
Frigento	3 518	1 642	1 876	1 601	854	747	46	52	40
Gesualdo	4 085	1 950	2 135	2 728	1 367	1 361	67	70	64
Guardia Lombardi . .	4 142	1 933	2 209	2 063	1 049	1 014	50	54	46
Lacedonia	4 718	2 249	2 469	2 244	1 243	1 001	48	55	41
Lioni	4 299	2 001	2 298	2 181	1 121	1 060	51	56	46
Luogosano	1 217	582	635	684	355	329	56	61	52
Montella	5 326	2 473	2 853	3 277	1 528	1 749	62	62	61
Montemarano	3 682	1 703	1 979	1 795	921	874	49	54	44
Monteverde	2 034	916	1 118	944	499	445	46	54	40
Morra Impino	2 069	920	1 149	731	406	325	35	44	28
Nusco	3 955	1 852	2 103	1 268	806	462	32	44	22
Paternopoli	2 406	1 152	1 254	1 274	609	665	53	53	53
Quaglietta	849	396	453	384	203	181	45	51	40
Rocca San Felice . .	905	421	484	308	191	117	34	45	24
Rocchetta Sant'Antonio	3 665	1 725	1 940	2 127	1 178	949	58	68	49
San Mango sul Calore	1 794	857	937	948	491	457	53	57	49
Sant'Andrea di Conza	2 064	951	1 113	1 179	667	512	57	70	46
Sant'Angelo all'Esca.	1 475	706	769	963	497	466	65	70	61
Sant'Angelo de' Lombardi	4 939	2 310	2 629	2 158	1 292	866	44	56	33
Senerchia	1 106	515	591	550	297	253	50	58	43
Sturno	2 957	1 413	1 544	1 557	756	801	53	54	52
Teora	3 387	1 687	1 700	2 264	1 142	1 122	67	68	66
Torella di Lombardi.	2 575	1 206	1 369	1 121	672	449	44	56	33
Villamaina	904	421	483	393	205	188	43	49	39
Circondario di Sant'Angelo de' Lombardi . .	102 984	48 098	54 886	50 043	26 824	23 219	49	56	42
Provincia di Avellino .	349 888	167 509	182 379	167 232	90 489	76 743	48	54	42

Provincia di Benevento.

CIRCONDARIO DI BENEVENTO.

Airola	4 296	2 043	2 253	1 971	1 027	944	46	50	42
Apice	4 757	2 281	2 476	2 044	1 171	873	43	51	35
Apolloso	1 850	906	944	559	362	197	30	40	21
Arpaise	1 360	652	708	843	448	395	62	69	56
Arpaja	1 307	621	686	733	379	354	56	61	52
Benevento	23 936	12 049	11 887	16 023	8 178	7 845	67	68	66
Bonea	1 339	637	702	619	323	296	46	51	42
Bucciano	1 033	492	541	571	296	275	55	60	51
Buonalbergo	2 273	1 091	1 182	1 512	803	709	67	74	60

Segue : TAVOLA XX.

C O M U N I	ABITANTI DI ETÀ SUPERIORE A 6 ANNI						Su 100 abitanti di età superiore a 6 anni sapevano leggere		
	in complesso			che sapevano leggere			MF	M	F
	MF	M	F	MF	M	F			
Campoli del Monte Iaborno	1 097	526	571	605	323	282	55	61	49
Castelpoto	1 553	754	799	651	415	236	42	55	30
Cautano	1 518	736	782	704	387	317	46	53	41
Ceppaloni	3 951	1 920	2 031	1 770	1 109	661	45	58	33
Foglianise	2 242	1 032	1 210	1 114	624	490	50	60	40
Forchia	833	396	437	460	238	222	55	60	51
Fragneto l'Abate	1 707	804	903	547	330	217	32	41	24
Fragneto Monforte	1 752	825	927	790	441	349	45	53	38
Mojano	2 772	1 319	1 453	1 478	766	712	53	58	49
Montesarchio	7 312	3 478	3 834	4 308	2 226	2 082	59	64	54
Paduli	3 319	1 599	1 720	1 129	730	399	34	46	23
Pago Veiano	2 474	1 165	1 309	1 121	654	467	45	56	36
Pannarano	2 575	1 214	1 361	1 246	754	492	48	62	36
Paolisi	1 603	763	840	982	507	475	61	66	57
Paupisi	1 605	779	826	798	436	362	50	56	44
Pescolamazza	2 367	1 115	1 252	980	569	411	41	51	33
Pietrelcina	3 157	1 516	1 641	1 990	1 008	982	63	66	60
Ponte	1 436	697	739	714	390	324	50	56	44
San Giorgio la Montagna	3 093	1 483	1 610	1 809	1 018	791	58	69	49
San Leucio	2 713	1 357	1 356	1 745	873	872	64	64	64
San Martino Sannita	1 483	711	772	729	465	264	49	65	34
San Nazzaro Calvi	2 777	1 332	1 445	1 151	726	425	41	55	29
San Nicola Manfredi	2 218	1 064	1 154	974	532	442	44	50	38
Sant'Angelo a Cupolo	2 721	1 305	1 416	1 121	789	332	41	60	23
Tocco Caudio	1 573	763	810	732	402	330	47	53	41
TorreCUSO	2 736	1 329	1 407	1 260	696	564	46	52	40
Vitulano	2 689	1 306	1 383	1 536	833	703	57	64	51
Circondario di Benevento	107 427	52 060	55 367	57 319	31 228	26 091	53	60	47

CIRCONDARIO DI CERRETO SANNITA.

Amorosi	2 124	1 050	1 074	1 544	880	664	73	84	62
Campolattaro	1 750	825	925	822	506	316	47	61	34
Casalduni	2 527	1 191	1 336	821	460	361	32	39	27
Castelvenere	1 503	736	767	633	378	255	42	51	33
Cerreto Sannita	4 110	1 924	2 186	2 452	1 375	1 077	60	71	49
Cusano Mutri	3 553	1 663	1 890	1 858	1 100	758	52	66	40
Durazzano	1 655	820	835	683	378	305	41	46	37
Faicchio	2 920	1 366	1 554	1 477	829	648	51	61	42
Frasso Telesino	3 534	1 668	1 866	2 029	1 095	934	57	66	50
Guardia Sanframondi	4 548	2 127	2 421	2 328	1 282	1 046	51	60	43

Segue : TAVOLA XX.

C O M U N I	ABITANTI DI ETÀ SUPERIORE A 6 ANNI						Su 100 abitanti di età superiore a 6 anni sapevano leggere		
	in complesso			che sapevano leggere			MF	M	F
	MF	M	F	MF	M	F			
Limatola	1 904	944	960	1 022	561	461	54	59	48
Melizzano	3 292	1 631	1 661	2 040	1 142	898	62	70	54
Morccone	7 986	3 983	4 003	3 287	1 911	1 376	41	48	34
Pietraroia	1 118	467	651	673	330	343	60	71	53
Pontelandolfo	5 873	2 907	2 966	2 844	1 675	1 169	48	58	39
San Lorenzello	1 878	920	958	1 102	587	515	59	64	54
San Lorenzo Maggiore	1 861	913	948	921	547	374	49	60	39
San Lupo	1 373	673	700	599	362	237	44	54	34
San Salvatore Telesino	3 837	1 902	1 935	2 341	1 371	970	61	72	50
Sant'Agata de' Goti	9 880	4 897	4 983	5 133	2 936	2 197	52	60	44
Sassinoro	1 282	660	622	650	390	260	51	59	42
Solopaca	5 476	2 644	2 832	3 695	1 869	1 826	67	71	64
Circondario di Cerreto Sannita	73 984	35 911	38 073	38 954	21 964	16 990	53	61	45

CIRCONDARIO DI SAN BARTOLOMEO IN GALDO.

Baselice	2 951	1 358	1 593	812	441	371	28	32	23
Castelfranco in Miscano	2 137	983	1 154	983	578	405	46	59	35
Castelpagano	2 337	1 075	1 262	902	518	384	39	48	30
Castelvetero in Val Fortore	3 480	1 602	1 878	944	547	397	27	34	21
Cercemaggiore	4 589	2 117	2 472	1 505	763	742	33	36	30
Circello	2 720	1 245	1 475	697	400	297	26	32	20
Colle Sannita	4 591	2 104	2 487	2 032	1 179	853	44	56	34
Foiano di Val Fortore	1 800	800	1 000	809	464	345	45	58	35
Ginestra degli Schiavoni	716	334	382	226	150	76	32	45	20
Molinara	2 633	1 229	1 404	1 151	673	478	44	55	34
Montefalcone di Vallo Fortore	2 722	1 271	1 451	853	480	373	31	38	26
Reino	1 336	624	712	788	475	313	59	76	44
San Bartolomeo in Galdo	8 080	3 757	4 323	5 149	2 512	2 637	64	67	61
San Giorgio la Molara	4 690	2 183	2 507	1 952	965	987	42	44	39
San Marco dei Cavoti	4 929	2 248	2 681	2 036	1 183	853	41	53	32
Santa Croce del Sannio	3 980	1 928	2 052	1 638	936	702	41	49	34
Circondario di San Bartolomeo in Galdo	53 691	24 858	28 833	22 477	12 264	10 213	42	49	35
Provincia di Benevento	235 102	112 829	122 273	118 750	65 456	53 294	51	58	44

Segue: TAVOLA XX.

COMUNI	ABITANTI DI ETÀ SUPERIORE A 6 ANNI						Su 100 abitanti di età superiore a 6 anni sapevano leggere		
	in complesso			che sapevano leggere			MF	M	F
	MF	M	F	MF	M	F			

Provincia di Caserta.

CIRCONDARIO DI CASERTA.

Arienzo	3 099	1 475	1 624	1 214	701	513	39	48	32
Aversa	20 896	10 750	10 146	10 998	6 030	4 968	53	56	49
Baia e Latina	1 580	727	853	817	423	394	52	58	46
Bellona	2 431	1 167	1 264	1 347	735	612	55	63	48
Caianello	1 077	512	565	435	281	154	40	55	27
Calvi Risorta	2 823	1 300	1 523	1 691	821	870	60	63	57
Camigliano	1 382	658	724	538	263	275	39	40	38
Cancello ed Arnone	1 646	759	887	990	484	506	60	64	57
Capodrise	2 782	1 327	1 455	1 267	622	645	46	47	44
Capua	11 657	6 111	5 546	7 106	3 950	3 156	61	65	57
Carinaro	1 581	766	815	701	373	328	44	49	40
Casagiove	5 178	2 683	2 495	2 957	1 633	1 324	57	61	53
Casal di Principe	5 560	2 735	2 825	1 698	997	701	31	36	25
Casaluce	2 795	1 320	1 475	1 019	529	490	36	40	33
Casapulla	2 644	1 265	1 379	1 800	881	919	68	70	67
Caserta	31 702	16 905	14 797	19 748	11 537	8 211	62	68	55
Castel di Sasso	1 118	532	586	413	254	159	37	48	27
Castelmorrone	2 774	1 321	1 453	1 546	892	654	56	68	45
Castel Volturno	916	440	476	457	273	184	50	62	39
Cervino	2 731	1 232	1 499	1 074	604	470	39	49	31
Cesa	2 034	986	1 048	799	428	371	39	43	35
Curti	2 937	1 434	1 503	1 566	889	677	53	62	45
Formicola	1 674	756	918	1 122	563	559	67	74	61
Frignano Maggiore	3 870	1 846	2 024	1 492	732	760	39	40	38
Frignano Piccolo	2 740	1 342	1 398	1 774	950	824	65	71	59
Galluccio	3 128	1 439	1 689	1 513	872	641	48	61	38
Giano Vetusto	783	353	430	333	191	142	43	54	33
Grazzanise	3 000	1 358	1 642	1 980	1 069	911	66	79	55
Gricignano di Aversa	1 728	829	899	561	282	279	32	34	31
Liberi	1 269	574	695	696	334	362	55	58	52
Lusciano e Ducenta	5 095	2 550	2 545	2 480	1 252	1 228	49	49	48
Macerata Marciianise	4 117	1 930	2 187	2 208	1 097	1 111	54	57	51
Maddaloni	20 263	10 942	9 321	9 293	5 519	3 774	46	50	40
Marciianise	12 932	6 222	6 710	9 037	4 757	4 280	70	76	64
Mignano	2 451	1 127	1 324	1 407	773	634	57	69	48
Orta di Atella	3 312	1 639	1 673	942	501	441	28	31	26
Parete	2 533	1 216	1 317	996	562	434	39	46	33
Pastorano	1 490	686	804	899	440	459	60	64	57
Pietramelara	2 760	1 277	1 483	1 296	702	594	47	55	40

Segue : TAVOLA XX.

COMUNI	ABITANTI DI ETÀ SUPERIORE A 6 ANNI						Su 100 abitanti di età superiore a 6 anni sapevano leggere		
	in complesso			che sapevano leggere			MF	M	F
	MF	M	F	MF	M	F			
Pietravairano	2 204	1 019	1 185	1 309	681	628	59	67	53
Pignataro Maggiore	4 470	2 068	2 402	2 213	1 184	1 029	50	57	43
Pontelatone	1 247	563	684	705	383	322	57	68	47
Portico di Caserta	2 428	1 177	1 251	1 376	711	665	57	60	53
Presenzano	1 257	599	658	653	323	330	52	54	50
Recale	1 878	910	968	1 187	611	576	63	67	60
Riardo	1 353	622	731	615	330	285	45	53	39
Rocca d'Evandro	2 909	1 338	1 571	995	541	454	34	40	29
Roccaromana	1 177	562	615	813	405	408	69	72	66
Rocchetta e Croce	594	283	311	359	178	181	60	63	58
San Cipriano d'Aversa	5 369	2 601	2 768	2 521	1 260	1 261	47	48	46
San Felice a Cancello	7 468	3 674	3 794	4 139	2 068	2 071	55	56	55
San Leucio	684	347	337	543	289	254	79	83	75
San Marcellino	1 478	717	761	501	272	229	34	38	30
San Marco Evangelista	1 302	626	676	610	326	284	47	52	42
San Nicola la Strada	4 233	2 020	2 213	2 507	1 239	1 268	59	61	57
San Pietro Infine	1 153	529	624	544	301	243	47	57	39
San Prisco	3 656	1 744	1 912	1 765	870	895	48	50	47
Santa Maria a Vico	6 258	3 166	3 092	3 194	1 622	1 572	51	51	51
Santa Maria Capua Vetere	20 138	9 999	10 139	12 654	6 425	6 229	63	64	61
Santa Maria la Fossa	1 326	611	715	789	374	415	60	61	58
San Tammaro	1 462	701	761	707	379	328	48	54	43
Sparanise	3 576	1 718	1 858	2 407	1 357	1 050	67	79	57
Succivo	2 405	1 155	1 250	1 164	626	538	48	54	43
Teano	10 140	5 083	5 057	5 614	2 957	2 657	55	58	53
Teverola	1 930	926	1 004	807	445	362	42	48	36
Trentola	2 851	1 420	1 431	1 012	589	423	35	41	30
Vairano Patenora	2 967	1 449	1 518	1 690	872	818	57	60	54
Valle di Maddaloni	1 794	907	887	1 212	619	593	68	68	67
Vico di Pantano	2 074	1 054	1 020	876	498	378	42	47	37
Vitulazio	1 988	916	1 072	983	489	494	49	53	46
Circondario di Caserta	288 257	142 995	145 262	154 674	83 420	71 254	54	58	49

CIRCONDARIO DI GAETA.

Ausonia	2 773	1 330	1 443	1 849	909	940	67	68	65
Campodimele	1 221	586	635	743	365	378	61	62	60
Carinola	8 787	4 045	4 742	4 097	2 129	1 968	47	53	42
Castelforte	4 431	2 041	2 390	2 427	1 255	1 172	55	61	49
Castellonorato	700	327	373	474	227	247	68	69	66
Castelnuovo Parano	829	385	444	507	300	207	61	78	47

Segue: TAVOLA XX.

C O M U N I	ABITANTI DI ETÀ SUPERIORE A 6 ANNI						Su 100 abitanti di età superiore a 6 anni sapevano leggere		
	in complesso			che sapevano leggere			MF	M	F
	MF	M	F	MF	M	F			
Conca della Campa- nia	2 419	1 155	1 264	1 208	651	557	50	56	44
Coreno Ausonio	1 876	900	976	951	466	485	51	52	50
Elena	9 714	4 549	5 165	6 262	3 006	3 256	64	66	63
Esperia	5 058	2 425	2 633	3 643	1 793	1 850	72	74	70
Fondi	8 589	4 177	4 412	5 754	3 098	2 656	67	74	60
Formia	7 926	3 711	4 215	5 940	2 861	3 079	75	77	73
Francolise	2 098	974	1 124	1 471	775	696	70	80	62
Gaeta	6 096	4 217	1 879	5 193	3 612	1 581	85	86	84
Itri	4 720	2 263	2 457	3 583	1 765	1 818	76	78	74
Lenola	2 382	1 105	1 277	1 557	759	798	65	69	62
Maranola	2 147	1 005	1 142	1 278	624	654	60	62	57
Marzano Appio	3 174	1 521	1 653	1 812	957	855	57	63	52
Minturno	8 895	4 129	4 766	5 475	2 903	2 572	62	70	54
Mondragone	7 301	3 389	3 912	4 114	2 093	2 021	56	62	52
Monte San Biagio	2 623	1 256	1 367	947	546	401	36	43	29
Pastena	2 246	1 041	1 205	1 096	579	517	49	56	43
Pico	2 806	1 353	1 453	1 344	745	599	48	55	41
Ponza	4 785	2 219	2 566	3 418	1 669	1 749	71	75	68
Roccamonfina	3 701	1 716	1 985	2 033	1 084	949	55	63	48
San Giorgio a Liri	1 866	864	1 002	766	446	320	41	52	32
San Giovanni Inca- rico	2 646	1 276	1 370	1 325	651	674	50	51	49
Sant'Andrea	1 347	624	723	546	285	261	41	46	36
Sant'Apollinare	2 314	1 073	1 241	803	393	410	35	37	33
Santi Cosmo e Da- miano	3 531	1 636	1 895	1 447	847	600	41	52	32
Sessa Aurunca	18 823	8 912	9 911	11 104	6 494	4 610	59	73	47
Sperlonga	1 860	890	970	862	566	296	46	64	31
Spigno Saturnia	1 816	842	974	1 116	538	578	61	64	59
Tora e Piccilli	1 444	697	747	855	433	422	59	62	56
Vallefredda	1 305	605	700	621	307	314	48	51	45
Circondario di Gaeta . .	144 249	69 238	75 011	86 621	46 131	40 490	60	67	54

CIRCONDARIO DI NOLA.

Acerra	15 705	7 809	7 896	6 927	3 845	3 082	44	49	39
Brusciano	3 853	1 861	1 992	1 764	969	795	46	52	40
Camposano	2 050	990	1 060	1 144	614	530	56	62	50
Carbonara di Nola	1 101	532	569	687	355	332	62	67	58
Casamarciano	1 334	644	690	559	310	249	42	48	36
Castello di Cisterna	1 506	763	743	661	380	281	44	50	38
Cicciano	3 854	1 919	1 935	2 063	1 048	1 015	54	55	52
Cimitile	3 226	1 592	1 634	1 631	889	742	51	56	45
Comiziano	1 203	587	616	662	355	307	55	60	50

Segue : TAVOLA XX.

COMUNI	ABITANTI DI ETÀ SUPERIORE A 6 ANNI						Su 100 abitanti di età superiore a 6 anni sapevano leggere		
	in complesso			che sapevano leggere			MF	M	F
	MF	M	F	MF	M	F			
Liveri	1 277	618	659	694	361	333	54	58	51
Mariglianella	2 122	1 015	1 107	1 208	632	576	57	62	52
Marigliano	10 993	5 256	5 737	5 022	2 652	2 370	46	50	41
Nola	13 970	7 064	6 906	9 363	4 998	4 365	67	71	63
Palma Campania	7 668	3 639	4 029	4 614	2 236	2 378	60	61	59
Roccarainola	2 903	1 403	1 500	1 182	621	561	41	44	37
San Gennaro	3 151	1 539	1 612	1 225	660	565	39	43	35
San Paolo Bel Sito	1 739	849	890	815	434	381	47	51	43
San Vitaliano	2 115	1 033	1 082	823	444	379	39	43	35
Saviano	5 565	2 719	2 846	3 083	1 576	1 507	55	58	53
Scisciano	2 143	1 035	1 108	1 224	634	590	57	61	53
Striano	1 853	921	932	585	333	252	32	36	27
Tufino	1 735	839	896	761	399	362	44	48	40
Visciano	1 834	895	939	628	366	262	34	41	28
Circondario di Nola . . .	92 900	45 522	47 378	47 325	25 111	22 214	51	55	47

CIRCONDARIO DI PIEDIMONTE D'ALIFE.

Ailano	1 208	565	643	744	363	381	62	64	59
Alife	3 531	1 702	1 829	1 739	911	828	49	54	45
Alvignano	2 925	1 332	1 593	1 559	840	719	53	63	45
Caiazzo	4 428	2 017	2 411	2 215	1 158	1 057	50	57	44
Capriati a Volturno	1 026	496	530	362	221	141	35	45	27
Castel Campagnano	1 521	693	828	703	398	305	46	57	37
Castello di Alife	899	439	460	441	251	190	49	57	41
Ciorlano	602	291	311	337	192	145	56	66	47
Dragoni	1 730	809	921	1 108	541	567	64	67	62
Fontegreca	588	284	304	341	193	148	58	68	49
Gallo	2 415	1 179	1 236	1 034	694	340	43	59	28
Gioia Sannitica	2 638	1 306	1 332	1 341	792	549	51	61	41
Letino	953	465	488	352	246	106	37	53	22
Piana di Caiazzo	1 796	839	957	1 054	513	541	59	61	57
Piedimonte d'Alife	5 023	2 345	2 678	3 208	1 563	1 645	64	67	61
Prata Sannita	1 200	580	620	453	273	180	38	47	29
Pratella	1 115	540	575	592	340	252	53	63	44
Raviscanina	1 028	480	548	618	301	317	60	63	58
Ruviano	1 735	790	945	601	354	247	35	45	26
San Gregorio	914	446	468	418	218	200	46	49	43
San Potito Sannitico	1 179	576	603	525	298	227	45	52	38
Sant'Angelo d'Alife	1 759	822	937	928	450	478	53	55	51
Valle Agricola	716	349	367	213	115	98	30	33	27
Circondario di Piedi- monte d'Alife	40 929	19 345	21 584	20 886	11 225	9 661	51	58	45

Segue : TAVOLA XX.

COMUNI	ABITANTI DI ETÀ SUPERIORE A 6 ANNI						Su 100 abitanti di età superiore a 6 anni sapevano leggere		
	in complesso			che sapevano leggere			MF	M	F
	MF	M	F	MF	M	F			

CIRCONDARIO DI SORA.

Acquafondata	885	403	482	550	296	254	62	73	53
Alvito	4 398	2 002	2 396	2 274	1 243	1 031	52	62	43
Aquino	2 549	1 232	1 317	1 547	759	788	61	62	60
Arce	6 248	2 958	3 290	3 420	1 833	1 587	55	62	48
Arpino	8 913	4 283	4 630	5 201	2 783	2 418	58	65	52
Atina	4 439	2 046	2 393	3 137	1 492	1 645	71	73	69
Belmonte Castello . .	914	422	492	539	279	260	59	66	53
Brocco	1 284	577	707	465	225	240	36	39	34
Campoli Appennino . .	1 316	599	717	765	414	351	58	69	49
Casalattico	1 170	540	630	649	305	344	55	56	55
Cassivieri	4 245	1 908	2 337	2 103	1 128	975	50	59	42
Cassino	16 699	9 622	7 077	9 117	6 111	3 006	55	64	42
Castelliri	1 858	836	1 022	842	540	302	45	65	30
Castrocielo	2 512	1 224	1 288	1 239	746	493	49	61	38
Cervaro	5 239	2 456	2 783	2 408	1 295	1 113	46	53	40
Colle San Magno . . .	1 521	701	820	784	416	368	52	59	45
Fontana Liri	3 494	1 703	1 791	2 070	1 198	872	59	70	49
Fontechiari	1 627	772	855	877	483	394	54	63	46
Isola del Liri	7 689	3 646	4 043	4 405	2 463	1 942	57	68	48
Pescosolido	1 825	831	994	862	476	386	47	57	39
Picinisco	2 196	999	1 197	896	500	396	41	50	33
Piedimonte di San Germano	2 513	1 164	1 349	1 219	698	521	49	60	39
Pignataro d'Interamno	1 981	918	1 063	843	430	413	43	47	39
Pontecorvo	10 239	4 853	5 386	5 691	2 991	2 700	56	62	50
Rocca d'Arce	3 060	1 490	1 570	1 451	829	622	47	56	40
Roccasecca	5 622	2 605	3 017	3 612	1 897	1 715	64	73	57
San Biagio di Saracinisco	831	379	452	321	181	140	39	48	31
San Donato Val di Comina	5 159	2 349	2 810	2 620	1 436	1 184	51	61	42
Sant' Ambrogio sul Garigliano	1 001	469	532	544	308	236	54	66	44
Sant' Elia Fiumerapido	4 319	2 002	2 317	2 531	1 393	1 138	59	70	49
Santo Padre	1 916	908	1 008	833	469	364	43	52	36
San Vittore del Lazio	1 974	926	1 048	776	428	348	39	46	33
Settefrati	1 851	815	1 036	1 078	557	521	58	68	50
Sora	15 255	7 356	7 899	7 267	4 037	3 230	48	55	41
Terelle	1 939	894	1 045	770	402	368	40	45	35
Vallerotonda	2 645	1 164	1 481	1 251	644	607	47	55	41

Segue: TAVOLA XX.

COMUNI	ABITANTI DI ETÀ SUPERIORE A 6 ANNI						Su 100 abitanti di età superiore a 6 anni sapevano leggere		
	in complesso			che sapevano leggere			MF	M	F
	MF	M	F	MF	M	F			
Vicalvi	2 516	1 190	1 326	1 398	765	633	56	64	48
Villa Latina	1 328	612	716	705	380	325	53	62	45
Villa Santa Lucia	1 840	852	988	831	505	326	45	59	33
Viticuso	715	315	400	249	139	110	35	44	28
Circondario di Sora	147 725	71 021	76 704	78 140	43 474	34 666	53	61	45
Provincia di Caserta	714 060	348 121	365 939	387 646	209 361	178 285	54	60	49

Provincia di Napoli.

CIRCONDARIO DI CASORIA.

Afragola	19 922	9 994	9 928	8 834	4 832	4 002	44	48	40
Arzano	7 312	3 702	3 610	3 201	1 768	1 433	44	48	40
Caivano	11 413	5 551	5 862	5 728	2 930	2 798	50	53	48
Calvizzano	2 509	1 179	1 330	1 463	791	672	58	67	51
Cardito	4 944	2 461	2 483	3 248	1 718	1 530	66	70	62
Casalnuovo di Napoli	5 276	2 578	2 698	2 159	1 125	1 034	41	44	38
Casandrino	2 412	1 189	1 223	950	487	463	39	41	38
Casoria	13 703	6 783	6 920	7 593	3 937	3 656	55	58	53
Crispano	1 531	758	773	887	483	404	58	64	52
Frattamaggiore	13 165	6 448	6 717	5 574	3 080	2 494	42	48	37
Frattaminore	3 243	1 578	1 665	1 026	582	444	32	37	27
Giugliano in Campania	15 114	7 389	7 725	7 777	4 200	3 577	51	57	46
Grumo Nevano	5 375	2 576	2 799	3 231	1 607	1 624	60	62	58
Licignano di Napoli	2 073	1 015	1 058	1 237	647	590	60	64	56
Melito di Napoli	3 981	1 972	2 009	1 787	997	790	45	51	39
Mugnano di Napoli	5 326	2 610	2 716	3 466	1 771	1 695	65	68	62
Pomigliano d'Arco	10 298	4 959	5 339	5 911	2 889	3 022	57	58	57
Qualiano	1 712	843	869	922	480	442	54	57	51
San Pietro a Patierno	6 431	3 226	3 205	4 134	2 163	1 971	64	67	61
Sant'Antimo	7 753	3 814	3 939	4 257	2 233	2 024	55	59	51
Sant'Arpino	2 146	1 053	1 093	1 007	545	462	47	52	42
Secondigliano	15 534	7 557	7 977	8 640	4 442	4 198	56	59	53
Villaricca	3 578	1 751	1 827	1 858	976	882	52	56	48
Circondario di Casoria	164 751	80 986	83 765	84 890	44 683	40 207	52	55	48

CIRCONDARIO DI CASTELLAMARE DI STABIA.

Agerola	3 920	1 851	2 069	2 087	1 147	940	53	62	45
Anacapri	1 968	891	1 077	1 369	663	706	70	74	66
Boscoreale	9 619	4 713	4 906	4 039	2 352	1 687	42	50	34

Segue: TAVOLA XX.

C O M U N I	ABITANTI DI ETÀ SUPERIORE A 6 ANNI						Su 100 abitanti di età superiore a 6 anni sapevano leggere		
	in complesso			che sapevano leggere			MF	M	F
	MF	M	F	MF	M	F			
Boscotrecase	11 189	5 563	5 626	5 935	3 105	2 830	53	56	50
Capri	4 083	1 881	2 202	3 169	1 514	1 655	78	80	75
Casola di Napoli	1 934	948	986	755	401	354	39	42	36
Castellamare di Stabia	33 871	16 204	17 667	23 683	11 656	12 027	70	72	68
Gragnano	13 245	6 589	6 656	6 104	3 213	2 891	46	49	43
Lettere	6 904	3 361	3 543	2 683	1 449	1 234	39	43	35
Massalubrense	7 047	3 348	3 699	3 676	1 870	1 806	52	56	49
Meta	4 375	1 990	2 385	3 196	1 512	1 684	73	76	71
Ottajano	8 777	4 398	4 379	5 722	2 904	2 818	65	66	64
Piano di Sorrento	5 800	2 637	3 163	4 402	2 054	2 348	76	78	74
Pimonte	1 825	895	930	466	274	192	26	31	21
Poggiomarino	4 304	2 030	2 274	2 589	1 341	1 248	60	66	55
San Giuseppe Vesuviano	10 414	5 188	5 226	7 026	3 552	3 474	67	68	66
Sant'Agnello	4 203	1 903	2 300	2 788	1 343	1 445	66	71	63
Sorrento	8 557	4 070	4 487	5 583	2 861	2 722	65	70	61
Terzigno	4 495	2 297	2 198	2 852	1 479	1 373	63	64	62
Torre Annunziata	30 094	15 162	14 932	19 898	10 508	9 390	66	69	63
Vico Equense	9 879	4 836	5 043	5 981	3 005	2 976	61	62	59
Circondario di Castellamare di Stabia . .	186 503	90 755	95 748	114 003	58 203	55 800	61	64	58

CIRCONDARIO DI NAPOLI.

Barra	11 311	5 548	5 763	5 034	2 781	2 253	45	50	39
Cercola	4 383	2 154	2 229	2 226	1 171	1 055	51	54	47
Napoli	693 328	334 243	359 085	553 400	275 141	278 259	80	82	77
Pollena Trocchia	2 842	1 433	1 409	1 352	699	653	48	49	46
Ponticelli	10 377	5 075	5 302	4 785	2 583	2 202	46	51	42
Portici	18 813	8 969	9 844	11 035	5 399	5 636	59	60	57
Resina	20 221	10 393	9 828	12 187	6 767	5 420	60	65	55
San Giorgio a Cremano	8 040	3 838	4 202	6 130	3 020	3 110	76	79	74
San Giovanni a Teuccio	17 673	8 561	9 112	14 171	7 151	7 020	80	84	77
San Sebastiano al Vesuvio	3 282	1 655	1 627	1 368	872	496	42	53	30
Sant'Anastasia	8 493	4 279	4 214	4 948	2 577	2 371	58	60	56
Somma Vesuviana	9 712	4 763	4 949	5 474	2 790	2 684	56	59	54
Torre del Greco	38 924	19 741	19 183	23 526	12 315	11 211	60	62	58
Circondario di Napoli .	847 399	410 652	436 747	645 636	323 266	322 370	76	79	74

Segue: TAVOLA XX.

C O M U N I	ABITANTI DI ETÀ SUPERIORE A 6 ANNI						Su 100 abitanti di età superiore a 6 anni sapevano leggere		
	in complesso			che sapevano leggere			M F	M	F
	M F	M	F	M F	M	F			

CIRCONDARIO DI POZZUOLI.

Bacoli	6 674	3 339	3 335	3 446	1 810	1 636	52	54	49
Barano d'Ischia . . .	5 508	2 672	2 836	3 685	1 806	1 879	67	68	66
Casamicciola	2 962	1 349	1 613	1 946	971	975	66	72	60
Chiaiano ed Uniti . . .	5 048	2 525	2 523	2 155	1 143	1 012	43	45	40
Forio	5 096	2 482	2 614	2 851	1 495	1 356	56	60	52
Ischia	6 521	3 130	3 391	4 028	2 039	1 989	62	65	59
Lacco Ameno	1 431	747	684	977	531	446	68	71	65
Marano di Napoli . . .	11 441	5 578	5 863	5 598	2 805	2 793	49	50	48
Monte di Procida . . .	5 138	2 569	2 569	2 800	1 466	1 334	54	57	52
Pianura	5 050	2 451	2 599	2 234	1 135	1 099	44	46	42
Pozzuoli	20 497	10 948	9 549	11 667	6 790	4 877	57	62	51
Procida	9 369	4 688	4 681	6 281	3 006	3 275	67	64	70
Serrara Fontana	1 822	869	953	1 215	618	597	67	71	63
Soccavo	3 347	1 654	1 693	1 627	857	770	49	52	45
Ventotene	1 083	565	518	783	424	359	72	75	69
Circondario di Pozzuoli	90 987	45 566	45 421	51 293	26 896	24 397	56	59	54
Provincia di Napoli . .	1289 640	627 959	661 681	895 822	453 048	442 774	69	72	67

Provincia di Salerno.

CIRCONDARIO DI CAMPAGNA.

Albanella	2 916	1 428	1 488	1 275	686	589	44	48	40
Altavilla Silentina . .	2 912	1 425	1 487	1 251	685	566	43	48	83
Aquara	2 046	963	1 083	1 135	647	488	55	67	45
Bellosguardo	1 448	681	767	824	450	374	57	66	49
Buccino	4 957	2 459	2 498	2 234	1 165	1 069	45	47	43
Campagna	8 399	4 129	4 270	4 824	2 681	2 143	57	65	50
Capaccio	3 455	1 692	1 763	1 934	1 032	902	56	61	51
Castelcivita	2 188	1 030	1 158	988	584	404	45	57	35
Castelnuovo di Conza	1 039	484	555	627	328	299	60	68	54
Castel San Lorenzo . .	3 286	1 546	1 740	1 564	877	687	48	57	39
Colliano	2 774	1 292	1 482	1 268	671	597	46	52	40
Controne	1 069	503	566	695	365	330	65	73	58
Contursi	2 354	1 096	1 258	1 351	695	656	57	63	52
Corleto Monforte . . .	1 095	516	579	428	244	184	39	47	32
Eboli	11 745	5 732	6 013	7 148	3 625	3 523	61	63	59
Felitto	1 603	753	850	535	287	248	33	38	29
Galdo	875	434	441	369	182	187	42	42	42
Giungano	815	385	430	454	247	207	56	64	48

Segue : TAVOLA XX.

COMUNI	ABITANTI DI ETÀ SUPERIORE A 6 ANNI						Su 100 abitanti di età superiore a 6 anni sapevano leggere		
	in complesso			che sapevano leggere			MF	M	F
	MF	M	F	MF	M	F			
Laviano	1 494	696	798	766	423	343	51	61	43
Oliveto Citra	3 173	1 477	1 696	1 487	777	710	47	53	42
Ottati	1 055	496	559	508	281	227	48	57	41
Palomonte	2 768	1 332	1 436	599	361	238	22	27	17
Postiglione	1 901	913	988	649	380	269	34	42	27
Ricigliano	977	485	492	376	193	183	38	40	37
Rocca d'Aspide	5 833	2 743	3 090	2 733	1 512	1 221	47	55	40
Romagnano al Monte	555	275	280	294	156	138	53	57	49
Roscigno	1 071	502	569	644	335	309	60	67	54
San Gregorio Magno	3 493	1 733	1 760	1 086	571	515	31	33	29
Sant' Angelo a Fasanello	1 301	612	689	531	287	244	41	47	35
Santomenna	912	439	473	430	256	174	47	58	37
Serre	2 504	1 181	1 323	1 446	784	662	58	66	50
Sicignano	2 018	949	1 069	923	501	422	46	53	39
Trentinara	1 273	601	672	828	445	383	65	74	57
Valva	1 420	683	737	436	210	226	31	31	31
Circondario di Campagna	86 724	41 665	45 059	42 640	22 923	19 717	49	55	44

CIRCONDARIO DI SALA CONSILINA.

Atena Lucano	1 587	743	844	727	379	348	46	51	41
Auletta	2 135	994	1 141	832	483	349	39	49	31
Buonabitacolo	1 875	877	998	900	456	444	48	52	44
Caggiano	2 800	1 303	1 497	814	476	338	29	37	23
Casalbuono	1 803	844	959	978	523	455	54	62	47
Casaleto Spartano	2 305	1 071	1 234	978	550	428	42	51	35
Caselle in Pittari	1 365	634	731	428	250	178	31	39	24
Ispani	873	406	467	485	265	220	56	65	47
Monte San Giacomo	1 686	789	897	712	363	349	42	46	39
Montesano sulla Marcellana	5 232	2 482	2 750	2 077	1 087	990	40	44	36
Morigerati	994	462	532	396	224	172	40	48	32
Padula	3 781	1 793	1 988	2 484	1 267	1 217	66	71	61
Pertosa	681	300	381	337	199	138	49	66	36
Petina	1 189	574	615	827	420	407	70	73	66
Polla	4 047	1 959	2 088	2 478	1 232	1 246	61	63	60
Sala Consilina	5 285	2 635	2 650	2 835	1 580	1 255	54	60	47
Salvitelle	1 151	532	619	446	297	149	39	56	24
San Pietro al Tanagro	1 305	619	686	588	306	282	45	49	41
San Rufo	1 545	733	812	517	287	230	33	39	28
Santa Marina	1 368	635	733	391	231	160	29	36	22

Segue: TAVOLA XX.

C O M U N I	ABITANTI DI ETÀ SUPERIORE A 6 ANNI						Su 100 abitanti di età superiore a 6 anni sapevano leggere		
	in complesso			che sapevano leggere			MF	M	F
	MF	M	F	MF	M	F			
Sant'Arsenio	2 760	1 309	1 451	1 723	887	836	62	68	58
Sanza	1 965	913	1 052	910	506	404	46	55	38
Sapri	3 598	1 668	1 930	2 485	1 260	1 225	69	76	63
Sassano	3 227	1 546	1 681	1 437	725	712	45	47	42
Teggiano	4 845	2 323	2 522	2 065	1 058	1 007	43	46	42
Torraca	1 140	528	612	778	394	384	68	75	63
Tortorella	753	349	404	430	218	212	57	62	52
Vibonati	2 926	1 357	1 569	1 979	1 004	975	68	74	62
Circondario di Sala Con- silina	64 221	30 378	33 843	32 037	16 927	15 110	50	56	45

CIRCONDARIO DI SALERNO.

Acerno	1 947	862	1 085	1 092	512	580	56	59	53
Amalfi	5 505	2 658	2 847	3 593	1 808	1 785	65	68	63
Angri	10 686	5 214	5 472	5 352	2 880	2 472	50	55	45
Atrani	834	380	454	513	247	266	62	65	59
Baronissi	5 831	2 816	3 015	3 274	1 654	1 620	56	59	54
Bracigliano	2 697	1 319	1 378	893	517	376	33	39	27
Calvanico	981	450	531	596	297	299	61	66	56
Castel San Giorgio	4 720	2 304	2 416	3 157	1 627	1 530	67	71	63
Castiglione del Ge- novesi	837	414	423	518	266	252	62	64	60
Cava de' Tirreni	23 301	11 465	11 836	12 861	6 540	6 321	55	57	53
Cetara	1 798	899	899	924	490	434	51	55	48
Conca Marini	544	218	326	302	153	149	56	70	46
Corbara	1 053	529	524	502	262	240	48	50	46
Fisciano	6 108	2 943	3 165	3 041	1 563	1 478	50	53	47
Furore	481	219	262	264	126	138	55	58	53
Giffoni sei Casali	3 066	1 471	1 595	1 430	819	611	47	56	38
Giffoni Valle Piana	5 182	2 472	2 710	2 149	1 193	956	41	48	35
Maiori	3 894	1 861	2 033	2 134	1 093	1 041	55	59	51
Mercato San Severi- no	10 091	4 934	5 157	4 787	2 742	2 045	47	56	40
Minori	2 249	1 060	1 189	1 288	675	613	57	64	52
Montecorvino Puglia- no	2 211	1 050	1 161	841	524	317	38	50	27
Montecorvino Rovella	7 136	3 468	3 668	3 369	1 877	1 492	47	54	41
Nocera Inferiore	20 775	10 605	10 170	10 683	5 781	4 902	51	55	48
Nocera Superiore	7 546	3 694	3 852	4 208	2 203	2 005	56	60	52
Olevano sul Tusciano	2 590	1 264	1 326	1 107	631	476	43	50	36
Pagani	14 631	7 038	7 593	5 222	3 025	2 197	36	43	29
Pellezzano	4 411	2 097	2 314	2 654	1 348	1 306	60	64	56

Segue : TAVOLA XX.

COMUNI	ABITANTI DI ETÀ SUPERIORE A 6 ANNI						Su 100 abitanti di età superiore a 6 anni sapevano leggere		
	in complesso			che sapevano leggere			MF	M	F
	MF	M	F	MF	M	F			
Pontecagnano Faiano	5 135	2 548	2 587	1 981	1 239	742	39	49	29
Positano	1 382	630	752	809	389	420	59	62	56
Praiano	1 162	512	650	561	287	274	48	56	42
Ravello	1 549	705	844	823	394	429	53	56	51
Roccapiemonte	4 033	1 971	2 062	2 754	1 367	1 387	68	69	67
Salerno	45 368	23 171	22 197	29 074	15 580	13 494	64	67	61
San Cipriano Picentino	3 170	1 509	1 661	1 436	817	619	45	54	37
San Mango Piemonte	928	448	480	458	263	195	49	59	41
San Marzano sul Sarno	4 317	2 152	2 165	1 532	862	670	35	40	31
Sant'Egidio del Monte Albino	3 161	1 550	1 611	1 123	603	520	36	39	32
San Valentino Torio	3 878	1 970	1 908	1 510	832	678	39	42	30
Sarno	16 896	8 337	8 559	8 913	4 627	4 286	53	55	50
Scafati	13 239	6 470	6 769	7 297	3 818	3 479	55	59	51
Scala	977	445	532	414	196	218	42	44	41
Siano	3 959	1 941	2 018	1 551	855	696	39	44	34
Tramonti	4 545	2 181	2 364	1 487	857	630	33	39	27
Vietri sul Mare	7 444	3 661	3 783	4 368	2 213	2 155	59	60	57
Circondario di Salerno.	272 248	133 905	138 343	142 845	76 052	66 793	52	57	48

CIRCONDARIO DI VALLO DELLA LUCANIA.

Agropoli	3 528	1 735	1 793	1 898	1 004	894	54	58	50
Alfano	657	294	363	252	148	104	38	50	29
Ascea	2 143	1 025	1 118	1 169	680	489	55	66	44
Camerota	2 826	1 266	1 560	1 448	710	738	51	56	47
Campora	1 041	523	518	480	375	105	46	72	20
Cannalunga	727	341	386	322	196	126	44	57	33
Casal Velino	2 359	1 124	1 235	1 164	624	540	49	56	44
Castellabate	4 602	2 191	2 411	2 331	1 305	1 026	51	60	43
Castelnuovo Cilento	731	343	388	383	227	156	52	66	40
Castel Ruggero	538	241	297	272	144	128	51	60	43
Celle di Bulgheria	1 393	675	718	623	332	291	45	49	41
Centola	2 570	1 243	1 327	1 356	695	661	53	56	50
Ceraso	2 117	995	1 122	817	462	355	39	46	32
Cicerale	1 822	869	953	751	401	350	41	46	37
Cuccaro Vetere	630	305	325	349	177	172	55	58	53
Futani	1 024	496	528	589	303	286	58	61	54
Gioj	1 620	771	849	902	478	424	56	62	50
Laureana Cilento	1 504	716	788	796	426	370	53	59	47
Laurino	2 474	1 197	1 277	1 519	778	741	62	65	59

Segue : TAVOLA XX.

COMUNI	ABITANTI DI ETÀ SUPERIORE A 6 ANNI						Su 100 abitanti di età superiore a 6 anni sapevano leggere		
	in complesso			che sapevano leggere			MF	M	F
	MF	M	F	MF	M	F			
Laurito	1 462	735	727	674	366	308	46	50	42
Licusati	1 143	515	628	445	226	219	39	44	35
Lustra	1 292	615	677	722	411	311	56	67	46
Magliano Vetere	1 050	500	550	459	319	140	44	64	25
Moio della Civitella	1 456	734	722	904	554	350	62	75	48
Montano Antilia	1 914	912	1 002	964	639	325	50	70	32
Monteforte Cilento	731	349	382	329	200	129	45	57	34
Novi Velia	815	383	432	321	200	121	39	52	28
Ogliastro Cilento	2 068	978	1 090	920	586	334	44	60	31
Omignano	747	347	400	260	153	107	35	44	27
Orria	1 364	650	714	677	348	329	50	54	46
Ortodonico	1 982	920	1 062	1 018	570	448	51	62	42
Perdifumo	1 865	864	1 001	873	494	379	47	57	38
Perito	1 221	582	639	630	373	257	52	64	40
Piaggine Soprane	2 268	1 140	1 128	997	519	478	44	46	42
Pisciotta	2 744	1 236	1 508	1 181	629	552	43	51	37
Pollica	2 365	1 074	1 291	1 492	749	743	63	70	58
Prignano Cilento	1 125	547	578	582	318	264	52	58	46
Roccagloriosa	1 690	761	929	785	379	406	46	50	44
Rofrano	1 677	756	921	357	226	131	21	30	14
Rutino	1 168	567	601	746	400	346	64	71	58
Sacco	1 432	671	761	685	398	287	48	59	38
Salento	861	410	451	539	270	269	63	66	60
San Giovanni a Piro	2 346	1 057	1 289	961	476	485	41	45	38
San Mauro Cilento	931	452	479	561	303	258	60	67	54
San Mauro la Bruca	712	321	391	281	176	105	39	55	37
Serramezzana	480	233	247	224	123	101	47	53	41
Sessa Cilento	2 051	997	1 054	1 171	633	538	57	63	51
Stella Cilento	1 123	569	554	617	377	240	55	66	43
Stio	1 309	618	691	626	383	243	48	62	35
Torchiarà	1 185	552	633	645	372	273	54	67	43
Torre Orsaia	1 524	687	837	510	315	195	33	46	23
Valle dell'Angelo	615	287	328	294	152	142	48	53	43
Vallo della Lucania	4 643	2 227	2 416	2 393	1 249	1 144	52	56	47
Circondario di Vallo della Lucania	85 665	40 596	45 069	42 264	23 351	18 913	49	58	42
Provincia di Salerno	508 858	246 544	262 314	259 786	139 253	120 533	51	56	46

Segue: TAVOLA XX.

b) — nelle Zone agricole e nella Regione.

ZONE AGRICOLE	ABITANTI DI ETÀ SUPERIORE A 6 ANNI						Su 100 abitanti di età superiore a 6 anni sapevano leggere		
	in complesso			che sapevano leggere			MF	M	F
	M	F	T	M	F	T			

Provincia di Avellino.

Regione di Montagna.

Media montagna di Cervara	50 533	24 404	26 129	19 795	11 438	8 357	39	47	32
Media montagna Uf-tana	38 227	17 728	20 499	14 574	8 289	6 285	38	47	31
Media montagna O-fantina	34 617	16 084	18 533	15 603	8 839	6 764	45	55	36
Media montagna del Sele	23 793	11 121	12 672	12 922	6 530	6 392	54	59	50
Regione di Montagna .	147 170	69 337	77 833	62 894	35 096	27 798	43	51	36

Regione di Collina.

Alto colle del Partenio	62 944	30 767	32 177	35 461	18 490	16 971	56	60	53
Medio colle dell'Agro Taurasino	44 981	21 352	23 629	20 920	11 385	9 535	47	53	40
Medio colle del Sabato	58 357	28 293	30 064	29 458	15 913	13 545	50	56	45
Bassa collina di San Briano	36 436	17 760	18 676	18 499	9 605	8 894	51	54	48
Regione di Collina. . .	202 718	98 172	104 546	104 338	55 393	48 945	51	56	47

Provincia di Benevento.

Regione di Montagna.

Del Taburno	22 070	10 658	11 412	12 101	6 486	5 615	55	61	49
Del Titerno	35 218	16 813	18 405	16 852	9 476	7 376	48	56	40
Del Fortore	49 102	22 741	26 361	20 972	11 501	9 471	43	51	36
Regione di Montagna .	106 390	50 212	56 178	49 925	27 463	22 462	47	55	40

Regione di Collina.

Di San Giorgio	17 049	8 176	8 873	7 828	4 701	3 127	46	57	35
Del Sabato e Calore	50 026	24 616	25 410	29 187	15 627	13 560	58	63	53
Del Tammaro	18 450	8 832	9 618	7 925	4 635	3 290	43	52	34
Delle Forche Caudine	43 187	20 993	22 194	23 885	13 030	10 855	55	62	49
Regione di Collina. . .	128 712	62 617	66 095	68 825	37 993	30 832	53	61	47

Segue: TAVOLA XX.

ZONE AGRICOLE	ABITANTI DI ETÀ SUPERIORE A 6 ANNI						Su 100 abitanti di età superiore a 6 anni sapevano leggere		
	in complesso			che sapevano leggere			MF	M	F
	MF	M	F	MF	M	F			

Provincia di Caserta.

Regione di Montagna.

Appenninica Meta . .	37 076	17 212	19 864	18 133	9 923	8 210	49	58	41
Appenninica Monte Cairo	11 311	5 215	6 096	6 584	3 274	3 310	58	63	54
Appenninica Matese .	7 076	3 454	3 622	2 983	1 822	1 161	42	53	32
Regione di Montagna .	55 463	25 881	29 582	27 700	15 019	12 681	50	58	43

Regione di Collina.

Alte colline Monti Ausoni	26 877	12 711	14 166	17 956	8 843	9 113	67	70	64
Colle-piano Alta Valle del Liri	58 541	27 753	30 788	31 425	17 103	14 322	54	62	47
Media e bassa Valle Garigliano	34 810	16 227	18 583	16 483	8 941	7 542	47	55	41
Litoranea di Gaeta .	26 583	13 809	12 774	19 147	10 330	8 817	72	75	69
Medio Volturno . . .	4 531	2 191	2 340	2 085	1 219	866	46	56	37
Colline preappenniniche	62 950	30 302	32 648	32 417	17 236	15 181	51	57	46
Regione di Collina. . .	214 292	102 993	111 299	119 513	63 672	55 841	56	62	50

Regione di Pianura.

Piano-monte paludi Fondi e Sperlonga	13 072	6 323	6 749	7 563	4 210	3 353	58	67	50
Alto Garigliano e Rapido	38 035	19 619	18 416	20 939	12 539	8 400	55	64	46
Piano-monte basso Garigliano e Volturno	53 866	25 126	28 740	30 135	16 496	13 639	56	66	47
Media Valle del Volturno	26 897	12 539	14 358	14 995	7 618	7 377	56	61	51
Piano Campano . . .	275 038	137 452	137 586	145 063	78 133	66 930	53	57	49
Bassa Valle Volturno	37 397	18 188	19 209	21 738	11 674	10 064	58	64	52
Regione di Pianura . .	444 305	219 247	225 058	240 433	130 670	109 763	54	60	49

Provincia di Napoli.

Regione di Montagna.

Castellamare di Stabia e Penisola Sorrentina	107 611	51 404	56 207	65 942	32 962	32 980	61	64	59
--	---------	--------	--------	--------	--------	--------	----	----	----

Segue: TAVOLA XX.

ZONE AGRICOLE	ABITANTI DI ETÀ SUPERIORE A 6 ANNI						Su 100 abitanti di età superiore a 6 anni sapevano leggere		
	in complesso			che sapevano leggere			MF	M	F
	MF	M	F	MF	M	F			
<i>Regione di Collina.</i>									
Alto colle Vesuviano	149 585	74 671	74 914	89 781	46 650	43 131	60	62	58
Media collina insulare	33 792	16 502	17 290	21 766	10 890	10 876	64	66	63
Bassa collina di Napoli e Pozzuoli . .	750 523	363 307	387 216	582 927	291 147	291 780	78	80	75
Regione di Collina . . .	933 900	454 480	479 420	694 474	348 687	345 787	74	77	72
<i>Regione di Pianura.</i>									
Piano Campano . . .	164 751	80 986	83 765	84 890	44 683	40 207	52	55	48
Pianura Sub-Vesuviana	83 378	41 089	42 289	50 516	26 716	23 800	61	65	56
Regione di Pianura . .	248 129	122 075	126 054	135 406	71 399	64 007	55	58	51
Provincia di Salerno.									
<i>Regione di Montagna.</i>									
Alta Valle del Sele .	24 333	11 628	12 705	11 788	6 402	5 386	48	55	42
Valle del Tanagro . .	22 732	10 951	11 781	9 187	5 023	4 164	40	46	35
Valle dell'alto Calore	8 127	3 974	4 153	3 756	2 193	1 563	46	55	38
Valle del basso Calore	21 995	10 345	11 650	10 585	5 869	4 716	48	57	40
Valle di Novi	12 632	6 048	6 584	6 309	3 568	2 741	50	59	42
Valle del Lambro e del Mingardo	25 862	11 962	13 900	11 892	6 353	5 539	46	53	40
Valle del Bussento . .	17 287	8 023	9 264	9 260	4 902	4 358	54	61	47
Costiera Amalfitana .	32 364	15 429	16 935	17 480	8 928	8 552	54	58	50
Agro di San Severino	29 667	14 403	15 264	14 142	7 628	6 514	48	53	43
Valle del Tusciano . .	13 884	6 644	7 240	6 409	3 544	2 865	46	53	39
Regione di Montagna .	208 883	99 407	109 476	100 808	54 410	46 398	48	55	42
<i>Regione di Collina.</i>									
Alto Cilento	8 669	4 131	4 538	4 287	2 389	1 898	49	58	42
Valle dell'Irno e del Picentino	62 962	31 582	31 380	37 719	20 286	17 433	60	64	56
Basso Cilento	30 375	14 481	15 894	16 020	8 848	7 172	53	61	45
Regione di Collina . . .	102 006	50 194	51 812	58 026	31 523	26 503	57	63	51
<i>Regione di Pianura.</i>									
Valle di Tegiano . . .	38 978	18 652	20 326	19 521	10 150	9 371	50	54	44
Agro Nocerino	133 371	65 847	67 524	67 095	35 666	31 429	50	54	47
Bassa Valle del Sele . .	25 620	12 444	13 176	14 336	7 504	6 832	56	60	52
Regione di Pianura . . .	197 969	96 943	101 026	100 952	53 320	47 632	51	55	47
Campania	3 097 548	1 502 962	1 594 586	1 829 236	957 607	871 629	59	64	55

TAVOLA XXI.

**Abitanti di età superiore a 6 anni che sapevano leggere,
distinti secondo il sesso e l'età.**

(REGIONE)

ETÀ ANNI	Abitanti di età superiore a 6 anni						Su 100 abitanti del corrispondente gruppo di età sapevano leggere		
	in complesso			che sapevano leggere			M F	M	F
	M F	M	F	M F	M	F			
Da 6 a 7	79638	40700	38938	29945	16008	13937	38	39	36
7 - 8	80743	41230	39513	40409	21139	19270	50	51	49
8 - 9	81435	41903	39532	46658	24266	22392	57	58	57
9 - 10	78659	40123	38536	48088	25199	22889	61	63	59
10 - 11	76986	39588	37398	50876	26901	23975	66	68	64
11 - 12	79685	40969	38716	53842	28351	25491	68	69	66
12 - 13	79306	40823	38483	52905	28036	24869	67	69	65
13 - 14	77023	39293	37730	52369	27406	24963	68	70	66
14 - 15	71035	36057	34978	47145	24602	22543	66	68	64
15 - 16	72253	36848	35405	48530	25572	22958	67	69	65
16 - 17	70475	35743	34732	46486	23921	22565	66	67	65
17 - 18	69040	34414	34626	47015	24290	22725	68	71	66
18 - 19	65506	33005	32501	44673	23640	21033	68	72	65
19 - 20	66381	34716	31665	47250	26039	21211	71	75	67
20 - 21	58952	28942	30010	41053	21599	19454	70	75	65
21 - 25	246678	117702	128976	168962	86691	82271	68	74	64
25 - 30	250609	113699	136910	166362	81539	84823	66	72	62
30 - 35	230504	105728	124776	145635	72896	72739	63	69	58
35 - 40	196673	90400	106273	121260	60699	60561	62	67	57
40 - 45	184764	87117	97647	109374	57171	52203	59	66	53
45 - 50	174632	83339	91293	98313	52016	46297	56	62	51
50 - 55	158123	75793	82330	84575	45661	38914	53	60	47
55 - 60	144652	70012	74640	71740	39523	32217	50	56	43
60 - 65	139635	66578	73057	63718	35588	28130	46	53	39
65 - 70	104439	50945	53494	44230	25661	18569	42	50	35
70 - 75	84999	40968	44031	31443	18011	13432	37	44	31
75 - 80	44518	22299	22219	16474	9642	6832	37	43	31
80 - 85	21979	10386	11593	7334	4134	3200	33	40	28
85 - 90	6337	2884	3453	1990	1133	857	31	39	25
90 - 95	1573	627	946	475	216	259	30	34	27
95 - 100	303	129	174	107	57	50	35	44	29
oltre 100	13	2	11	—	—	—	—	—	—
In complesso	3097548	1502962	1594586	1829236	957607	871629	59	64	55



TAVOLA XXII.

Popolazione presente di età superiore a 10 anni classificata secondo il sesso e la professione.

(REGIONE)

AVVERTENZE. — La classificazione *per professioni* della popolazione di età superiore a 10 anni riproduce, nelle grandi linee e nei singoli raggruppamenti, quella del Censimento precedente, riducendone peraltro notevolmente le voci.

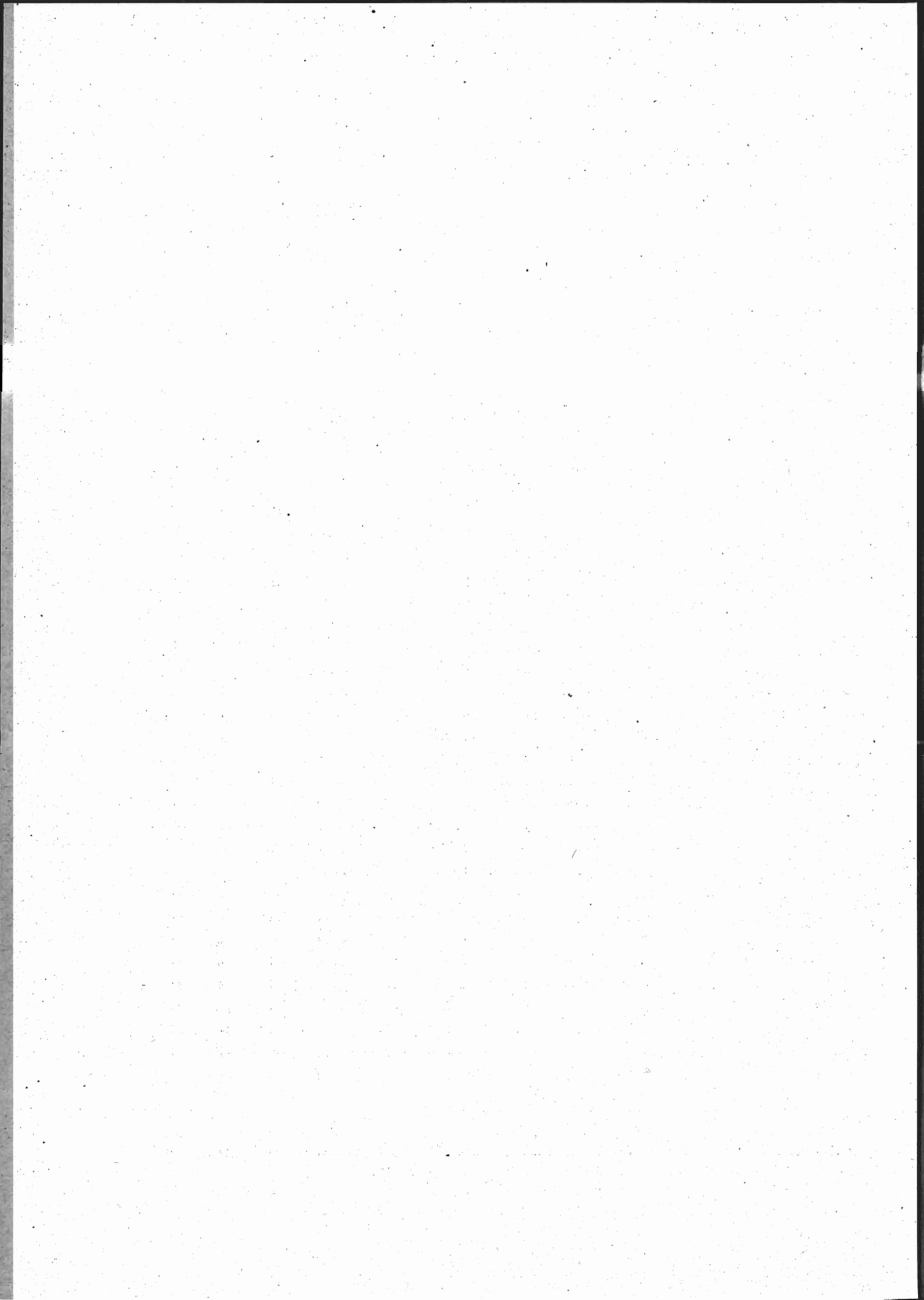
Tale riduzione è stata imposta, più ancora che dalla necessità di semplificare le operazioni di spoglio, dalla natura stessa del materiale raccolto, il quale non permetteva, generalmente, quella ricca suddivisione secondo la natura delle diverse aziende, che distingue la classificazione del 1911.

Sono note le difficoltà sorte ogni qualvolta si è tentato di fondere in un unico elenco la classificazione della popolazione attiva, secondo le industrie ove tale attività si esercita e secondo il carattere individuale della attività medesima, ossia secondo la professione.

Le indicazioni fornite sui modelli del Censimento possono servire generalmente soltanto per una classificazione secondo questo ultimo criterio (classificazione professionale), mentre la base di una classificazione industriale non può aversi che in un Censimento delle singole aziende.

Nell'elenco del 1911 che, per rendere possibili i confronti, è stato seguito anche nel Censimento del 1921, appare invece prevalente il carattere industriale della classificazione per il quale, come si è detto, mancavano, nelle risposte ai quesiti del foglio di famiglia del 1921, i necessari elementi.

Si aggiunga che, negli ultimi anni, per lo sviluppo preso dalle grandi industrie e dai sindacati che raggruppano grandi masse operaie, è invalsa sempre più l'abitudine fra gli operai di indicare la propria professione con la denominazione generica del gruppo di appartenenza, come, ad esempio, *operaio metallurgico, tessile, chimico* e simili, in modo da rendere impossibile una classificazione che avrebbe richiesto indicazioni più minute e specifiche.

Ad ogni modo, per facilitare i confronti fra i due Censimenti, si riporta qui di seguito un prospetto nel quale, di fronte al numero di ogni sottoclasse del Censimento odierno, sono indicati i numeri corrispondenti delle sottoclassi del Censimento 1911.

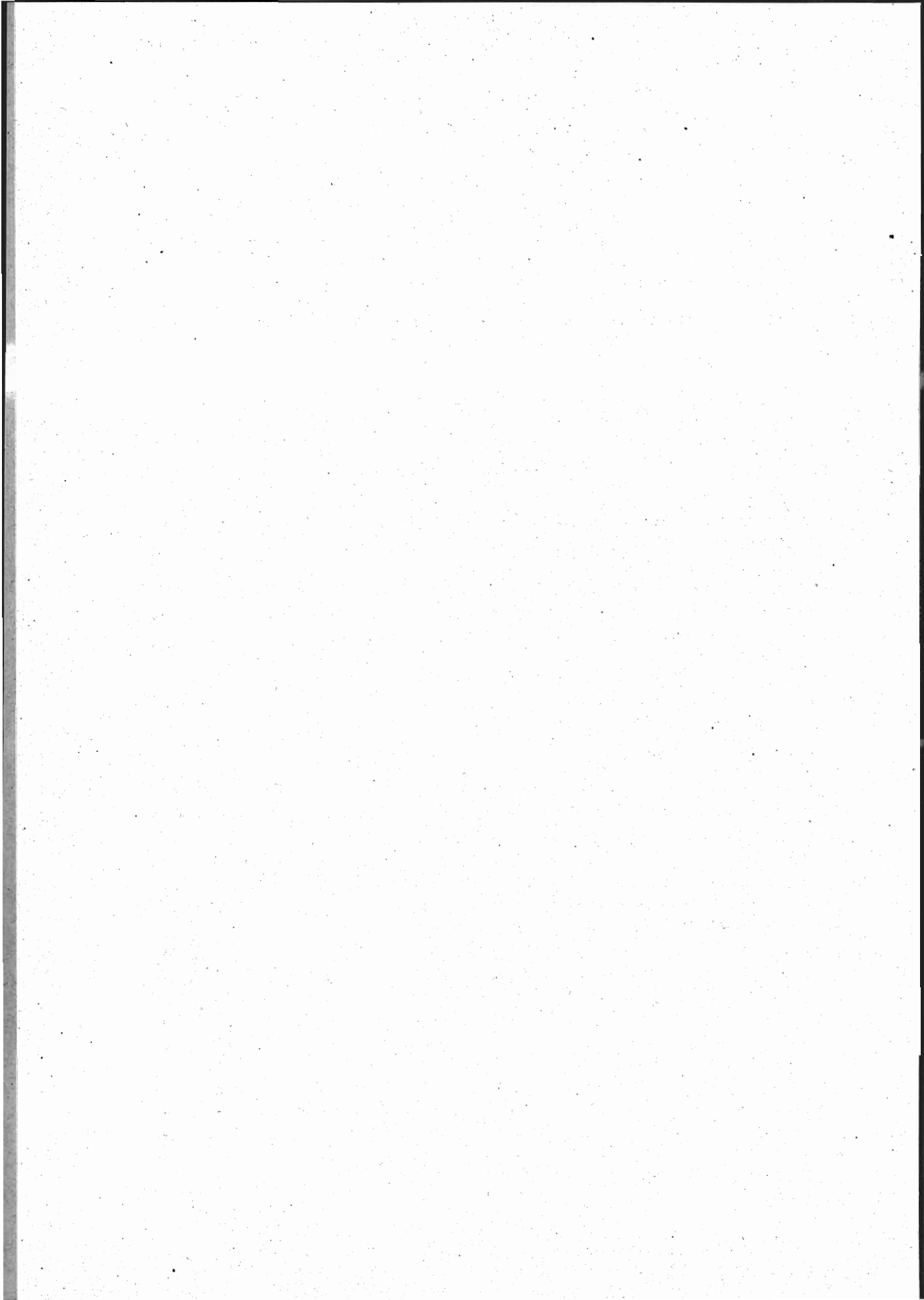

**Tabella di confronto delle sottoclassi professionali
adottate nel V Censimento (1911) e nel VI Censimento (1921).**

Sottoclasse del VI Censimento	Riferimento alla sottoclasse del V Censimento	Sottoclasse del VI Censimento	Riferimento alla sottoclasse del V Censimento	Sottoclasse del VI Censimento	Riferimento alla sottoclasse del V Censimento	Sottoclasse del VI Censimento	Riferimento alla sottoclasse del V Censimento
1	1	48	91 a 101, 130	95	201	143	256
2	2	49	102 a 106	96	202	144	263
3	3	50	107, 108, 110, 112, 114	97	203	145	264
4	4	51	113	98	204	146	265 a 267
5	5	52	111	99	133 in parte, 205	147	269
6	6	53	109	100	206, 208 a 210, 259	148	268
7	18	54	115, 116	101	310 in parte	149	270
8	7, 8	55	117 a 119	102	211	150	271
9	12	56	120	103	214	151	272
10	13 a 16	57	121, 122	104	215	152	273
11	9, 11	58	123	105	216	153	274
12	19	59	124	106	217	154	275
13	10, 17	60	125	107	218	155	276
14	21	61	126	108	229	156	277
15	20	62	127	109	212, 213	157	278
16	22 a 25	63	128	110	220, 221	158	279
17	26 a 29, 31	64	131	111	219	159	280
18	30, 32	65	132	112	222, 223 in parte	160	281
19	33	66	134 a 159, 175, 176	113	224	161	282
20	35 a 38, 129	67	160, 162	114	225	162	283
21	34, 39, 40	68	161, 163	115	226	163	284
22	(a)	69	164, 165	116	227	164	286
23	41, 42	70	166 a 169	117	228	165	287
24	43	71	170	118	223 in parte	166	288
25	44 a 47	72	171	119	231	167	289
26	48, 49	73	172	120	233	168	290
27	50	74	173, 174 in parte	121	234	169	291
28	51, 52	75	174 in parte	122	232	170	293
29	53	76	207	123	235, 236	171	294
30	54, 55	77	239	124	237	172	295
31	56, 57	78	178	125	238	173	296
32	58	79	180, 181	126	230	174	297
33	59, 60	80	182	127	240	175	298
34	61	81	183	128	241 a 244	176	299
35	62 a 64	82	186	129	245	177	300, 301
36	65	83	184, 185	130	246, 247	178	198, 292
37	66, 74	84	187	131	310 in parte	179	258
38	67, 68	85	188	132	254	180	302
39	69	86	179	133	248, 285	181	303
40	70, 71	87	190	134	249	182	—
41	72	88	177, 189, 191 a 195	135	260	183	305
42	73	89	196	136	261	184	304
43	75	90	197	137	262	185	306
44	76, 77	91	199	138	250	186	307
45	78, 79	92	133, 200 in parte	139	251	187	308
46	80 a 86	93	133, 200 in parte	140	252	188	309 in parte
47	87 a 90	94	133, 200 in parte	141	253	189	309 in parte
				142	255, 257	190	310 in parte

(a) Ripartiti fra le sottoclassi 34, 36 e 37.

TAVOLA XXII.

**Popolazione presente di età superiore a 10 anni
classificata secondo il sesso e la professione.**

(REGIONE)

Classe	Sottoclasse	PROFESSIONI E CONDIZIONI a) padroni di aziende, amministratori, direttori, b) impiegati, c) artigiani indipendenti, d) operai salariati, garzoni.	Posizione	MF	M	F
AGRICOLTURA - CACCIA - PESCA						
1	AGRICOLTURA E CACCIA.					
	1	Agricoltori che conducono terreni propri o della famiglia		311 574	184 868	126 706
	2	Enfiteuti ed utilisti		4 604	2 732	1 872
	3	Fittavoli		60 632	41 108	19 524
	4	Mezzadri e coloni		63 069	43 732	19 337
	5	Contadini obbligati		4 292	2 791	1 501
	6	Giornalieri di campagna, bifolchi e terrazzieri		404 318	243 737	160 581
	7	Fattori, agenti di campagna		333	268	65
	8	Giardinieri, ortolani, fiorai e coltivatori di tabacco ..		7 885	5 584	2 301
	9	Pastori, bovani e mandriani		12 043	10 794	1 249
	10	Allevatori di animali, apicoltori, bachicultori, sericultori		82	70	12
	11	Boscaioli, carbonai e taglialegna		6 402	5 184	1 218
	12	Guardie campestri e guardaboschi privati		881	881	—
	13	Cacciatori, guardacaccia, raccoglitori di funghi, tartufi, ecc.		32	32	—
		Totale classe 1		876 147	541 781	334 366
2	PESCA.					
	14	Piscicultori		16	16	—
	15	Pescatori e vallanti		7 346	7 346	—
		Totale classe 2		7 362	7 362	—
		Totale Agricoltura - caccia - pesca ..		883 509	549 143	334 366
INDUSTRIA						
3	MINIERE.					
	16	Minatori di metalli, solfo, combustibili fossili. Addetti alle ricerche minerarie	a	3	3	—
			b	3	3	—
			d	897	896	1
		Totale classe 3		903	902	1

Segue: TAVOLA XXII.

Classe	Sottoclasse	PROFESSIONI E CONDIZIONI a) padroni di aziende, amministratori, direttori, b) impiegati, c) artigiani indipendenti, d) operai salariati, garzoni.	Posizione	MF	M	F
4		CAVE DI OGNI GENERE.				
	17	Cavatori di pietre, di materiale da cementi, di sabbia e ghiaia, di materiale per laterizi, per porcellane, vetrerie e simili. Cavatori di torba.....	a b d	12 — 1 533	12 — 1 518	— — 15
		Totale classe 4		1 545	1 530	15
5		SALINE MARITTIME ED ACQUE MINERALI.				
	18	Salinari; addetti alla estrazione delle acque minerali	a b d	— — —	— — —	— — —
		Totale classe 5		—	—	—
6		INDUSTRIA DEL LEGNO, DELLA PAGLIA ED AFFINI.				
	19	Addetti ai depositi, alla conservazione e stagionatura del legname. Segatori e sbizzatori del legname.....	a b c d	78 13 — 2 107	78 13 — 2 057	— — — 50
		In complesso..		2 198	2 148	50
	20	Falegnami, carrozzieri, carpentieri, carradori, cassai, bottai e legnaiuoli	a c d	37 13 014 19 463	37 13 014 19 463	— — —
		In complesso..		32 514	32 514	—
	21	Intagliatori, intarsiatori, tornitori ed ebanisti. Fabbri- canti di mobili, strumenti musicali in legno ed oggetti artistici. Sediari e zoccolari	a b c d	18 — 1 479 3 280	18 — 1 435 3 222	— — 44 58
		In complesso..		4 777	4 675	102
	22	Verniciatori e doratori in genere	c d	183 93	183 85	— 8
		In complesso..		276	268	8
	23	Fabbricanti di oggetti in truciolo e sughero.....	a c d	1 14 87	1 13 72	— 1 15
		In complesso..		102	86	16

Segue : TAVOLA XXII.

Classe	Sottoclasse	PROFESSIONI E CONDIZIONI						
		Posizione	M F	M	F			
		a) padroni di aziende, amministratori, direttori, b) impiegati, c) artigiani indipendenti, d) operai salariati, garzoni.						
7	24	Fabbricanti di oggetti in canna, vinchi, giunchi e simili	a	3	2	1		
			c	1 480	1 064	416		
			d	1 637	1 375	262		
		In complesso..		3 120	2 441	679		
		25	Fabbricanti di oggetti in paglia e fibre affini; fabbricanti di cappelli di paglia; impagliatori di oggetti di vetro e di sedie, canestrai, cestai, e stornai; fabbricanti di scope, ecc.....	a	6	4	2	
				b	1	1	—	
				c	638	475	163	
				d	922	686	236	
			In complesso..		1 567	1 166	401	
			Totale classe 6	a	143	140	3	
	b			14	14	—		
	c			16 808	16 184	624		
	d			27 589	26 960	629		
	In complesso..			44 554	43 298	1 256		
	INDUSTRIE CHE LAVORANO I CEREALI.							
	26	Addetti ai depositi, alla conservazione ed alla lavorazione dei cereali.....	a	126	125	1		
			b	90	88	2		
			d	384	370	14		
			In complesso..		600	583	17	
			27	Mugnai	a	146	145	1
					c	1 322	1 238	84
	d	3 480			3 421	59		
	In complesso..				4 948	4 804	144	
	28	Fornai, pastai e panettieri.....	a	176	163	13		
c			2 940	2 455	485			
d			8 397	7 968	429			
In complesso..				11 513	10 586	927		
29	Pasticcieri, dolciieri, fabbricanti di biscotti; ostiari.	a	80	29	51			
		b	—	—	—			
		c	439	416	23			
		d	1 304	1 249	55			
		In complesso..		1 823	1 694	129		
		Totale classe 7	a	528	462	66		
			b	90	88	2		
			c	4 701	4 109	592		
			d	13 565	13 008	557		
		In complesso..		18 884	17 667	1 217		

Segue: TAVOLA XXII.

Classe	Sottoclasse	PROFESSIONI E CONDIZIONI		Posizione	M F	M	F
		a) padroni di aziende, amministratori, direttori, b) impiegati, c) artigiani indipendenti, d) operai salariati, garzoni.					
8		INDUSTRIE CHE UTILIZZANO FRUTTA, VERDURA E SEMI.					
	30	Addetti alla condizionatura ed alla conservazione dei foraggi, frutta e verdura.....	a	17	14	3	
			d	129	56	73	
			In complesso..	146	70	76	
	31	Addetti agli stabilimenti enologici e alla produzione dell'olio	a	51	50	1	
			b	31	30	1	
			d	210	198	12	
	In complesso..	292	278	14			
	32	Fabbricanti di sciroppi, conserve e sughi concentrati.	a	27	27	—	
			b	6	6	—	
			c	16	16	—	
			d	293	103	190	
	In complesso..	342	152	190			
	33	Addetti alla lavorazione del caffè, dei surrogati e delle droghe; addetti alla fabbricazione dei frutti canditi; gelatieri, confettieri, ecc.....	a	42	39	3	
			b	7	6	1	
			c	81	81	—	
			d	767	635	132	
In complesso..			897	761	136		
		Totale classe 8	a	137	130	7	
			b	44	42	2	
			c	97	97	—	
			d	1 399	992	407	
		In complesso..		1 677	1 261	416	
9		INDUSTRIE CHE UTILIZZANO PRODOTTI ANIMALI.					
	34	Addetti alla lavorazione del latte, del formaggio, del burro e dei latticini.....	a	49	41	8	
			b	—	—	—	
			c	114	96	18	
			d	326	302	24	
	In complesso..	489	439	50			
	35	Addetti alla macellazione, conservazione e lavorazione della carne, alla conservazione del pollame, delle uova e del pesce.....	a	24	24	—	
			b	—	—	—	
			c	36	35	1	
			d	595	581	14	
In complesso..	655	640	15				

Segue: TAVOLA XXII.

Classe	Sottoclasse	PROFESSIONI E CONDIZIONI a) padroni di aziende, amministratori, direttori, b) impiegati, c) artigiani indipendenti, d) operai salariati, garzoni.	Posizione	M	F	
				F	M	F
10	36	Addetti alla lavorazione del miele e della cera.....	a	9	9	—
			b	—	—	—
			c	9	9	—
			d	112	87	25
			In complesso..	130	105	25
		Totale classe 9	a	82	74	8
			b	—	—	—
			c	159	140	19
			d	1033	970	63
			In complesso..	1 274	1 184	90
	INDUSTRIE CHE UTILIZZANO SPOGLIE ANIMALI.					
37	Addetti alla lavorazione del pelo, delle budella e delle spugne. Imbalsamatori di animali.....	a	3	3	—	
		b	—	—	—	
		c	11	11	—	
		d	64	42	22	
			In complesso..	78	56	22
38	Conciatori e lucidatori di pelli.....	a	39	39	—	
		c	325	317	8	
		d	2 399	2 348	51	
			In complesso..	2 763	2 704	59
39	Calzolai, orlatrici e aggiuntatrici di scarpe.....	a	21	21	—	
		c	19 333	19 101	232	
		d	21 855	21 051	804	
			In complesso..	41 209	40 173	1 036
40	Guantai; fabbricanti di articoli in pelle.....	a	33	32	1	
		c	322	261	61	
		d	3 036	1 808	1 228	
			In complesso..	3 391	2 101	1 290
41	Sellai; fabbricanti di finimenti, cinghie ed oggetti per militari.....	a	2	2	—	
		c	589	586	3	
		d	756	740	16	
			In complesso..	1 347	1 328	19

Segue: TAVOLA XXII.

Classe	Sottoclasse	PROFESSIONI E CONDIZIONI a) padroni di aziende, amministratori, direttori, b) impiegati, c) artigiani indipendenti, d) operai salariati, garzoni.	Posizione	MF	M	F							
42	Pellicciai		a	3	2	1							
			c	31	27	4							
			d	175	104	71							
			In complesso..	209	133	76							
			Totale classe 10	a	101	99	2						
				b	—	—	—						
				c	20 611	20 303	308						
				d	28 285	26 093	2 192						
			In complesso..	48 997	46 495	2 502							
			11	INDUSTRIA DELLA CARTA.									
43	Cernitori e lavoratori di stracci, cernitori di carta; cenciaioli						a	4	3	1			
							c	183	168	15			
							d	331	292	39			
							In complesso..	518	463	55			
							44	Fabbricanti di cellulosa, pasta di legno e cartoni; addetti alle cartiere.....		a	37	36	1
										b	—	—	—
										c	40	37	3
										d	1 791	1 147	644
							In complesso..	1 868	1 220	648			
			45	Fabbricanti di oggetti di carta e cartone; legatori di libri		a	11	10	1				
c	246	237				9							
d	725	517				208							
In complesso..	982	764				218							
Totale classe 11	a	52	49	3									
	b	—	—	—									
	c	469	442	27									
	d	2 847	1 956	891									
In complesso..	3 368	2 447	921										
12	INDUSTRIE CHE UTILIZZANO MATERIALI DIVERSI.												
				46	Fabbricanti di spazzole, pettini, forcelle, bottoni, articoli per fumatori e ventagli; oggetti di osso, corallo, madreperla e simili; giocattoli e chinca- glie.....		a	32	29	3			
							b	6	6	—			
							c	422	381	41			
							d	1 637	1 374	263			
							Totale classe 21	2 097	1 790	307			

Segue: TAVOLA XXII.

Classe	Sottoclasse	PROFESSIONI E CONDIZIONI			
		Posizione	M F	M	F
		a) padroni di aziende, amministratori, direttori, b) impiegati, c) artigiani indipendenti, d) operai salariati, garzoni.			
13		PRODUZIONE E PRIMA LAVORAZIONE DEI METALLI.			
	47	Fonditori, affinatori, bollitori, forgiatori, laminatori, trafiletori, ecc.....	a 17 b 7 d 1 291	17 7 1 291	— — —
		Totale classe 13	1 315	1 315	—
14		SUCCESSIVE LAVORAZIONI DEI METALLI.			
	48	Fabbricanti di maniscalchi, magnani, ramai, caldarai, ottomai, arrotini, coltellai, battitori, lattonieri, stagnai; verniciatori, doratori, nichelatori, smaltatori; fabbricanti di letti e mobili in ferro; fabbricanti di strumenti chirurgici.....	a 16 b — c 7 446 d 14 695	16 — 7 446 14 695	— — — 89
		Totale classe 14	22 157	22 068	89
15		COSTRUZIONI MECCANICHE IN GENERE, LAVORAZIONE METALLI PREZIOSI, ECC.			
	49	Fabbricanti di macchine agricole e industriali. Costruttori di materiale per trasporti con guide e senza guide, per trasporti aerei. Addetti ai cantieri navali	a 123 b 352 d 23 638	123 347 23 580	— 5 58
		In complesso..	24 113	24 050	63
	50	Costruttori di apparecchi fisici e di precisione; di pesi e misure, strumenti musicali, macchine da scrivere e fotografiche. Fabbricanti di apparecchi ortopedici, ecc. Ottici.....	a 17 b 16 c 39 d 256	16 16 39 243	1 — — 13
		In complesso..	328	314	14
	51	Fabbricanti di armi da fuoco e di proiettili.....	a 29 b — c 79 d 527	28 — 79 436	1 — — 91
		In complesso..	635	543	92
	52	Costruttori di apparecchi elettrici.....	a 20 b 9 d 92	20 9 87	— — 5
		In complesso..	121	116	5
	53	Orologiai	a 17 c 332 d 340	15 332 334	2 — 6
		In complesso..	689	681	8

Segue: TAVOLA XXII.

Classe	Sottoclasse	PROFESSIONI E CONDIZIONI a) padroni di aziende, amministratori, direttori, b) impiegati, c) artigiani indipendenti, d) operai salariati, garzoni.	Posizione	M F			
				M	F		
16	54	Orefici, argentieri e gioiellieri; fabbricanti di filigrana, monete e medaglie.....	a	82	82	—	
			b	—	—	—	
			c	916	910	6	
			d	3 303	3 193	110	
			In complesso..	4 301	4 185	116	
			Totale classe 15	a	288	284	4
				b	377	372	5
				c	1 366	1 360	6
				d	28 156	27 873	283
			In complesso..	30 187	29 889	298	
		PREPARAZIONE E LAVORAZIONE DEI MINERALI.					
55	Scalpellini, marmisti, segatori, macinatori e sbozzatori di pietra, spaccapietre, sgrossatori di marmi, macinatori e raffinatori di minerali.....	a	6	6	—		
		c	611	611	—		
		d	3 195	3 195	—		
		In complesso..	3 812	3 812	—		
56	Mosaicisti; scultori in pietra e in marmo; addetti alla lavorazione delle pietre per uso industriale...	a	4	4	—		
		c	41	41	—		
		d	165	165	—		
In complesso..	210	210	—				
57	Fornaciai (gesso, calce, cemento, laterizi e materiale refrattario)	a	48	48	—		
		c	135	135	—		
		d	900	836	64		
In complesso..	1 083	1 019	64				
58	Fabbricanti di maioliche, porcellane e terrecotte; fabbricanti di stoviglie e terraglie; oggetti artistici; figurinai	a	14	14	—		
		b	3	3	—		
		c	228	182	46		
		d	575	510	65		
In complesso..	820	709	111				
59	Vetrai; fabbricanti di perle	a	19	18	1		
		b	15	15	—		
		c	83	83	—		
		d	1 508	1 457	51		
		In complesso..	1 625	1 573	52		

Segue: TAVOLA XXII.

Classe	Sottoclasse	PROFESSIONI E CONDIZIONI a) padroni di aziende, amministratori, direttori, b) impiegati, c) artigiani indipendenti, d) operai salariati, garzoni.	Posizione	M	F	M	F												
				F	M														
60	Asfaltisti e cementisti.....		a	21	—	21	—												
			c	34	—	34	—												
			d	509	—	509	—												
			In complesso..	564	—	564	—												
			Totale classe 16	a	112	—	111	1											
				b	18	—	18	—											
				c	1 132	—	1 086	46											
				d	6 852	—	6 672	180											
			In complesso..	8 114	—	7 887	227												
			17	COSTRUZIONI EDILIZIE, STRADALI E IDRAULICHE.															
61	Costruttori, imprenditori ed assistenti.....	a					1 735	—	1 735	—									
							62	Muratori	d	25 526	—	25 526	—						
										63	Manovali, braccianti, lastricatori, selciaroli, terrazzieri (di città), badilanti, ecc.....	d	16 324	—	16 096	228			
													64	Stuccatori, imbianchini, ornatiisti, pittori di stanze, decoratori, pavimentatori, tappezzieri in carta, ecc.	c	778	—	778	—
																d	4 822	—	4 822
													In complesso..	5 600	—		5 600	—	
													65	Fumisti, docciatori, zincatori, fontanieri e pontaroli	c	29	—	29	—
																d	345	—	345
													In complesso..	374	—		374	—	
			Totale classe 17	a	1 735	—							1 735	—					
c	807	—		807	—														
d	47 017	—		46 789	228														
In complesso..	49 559	—		49 331	228														
18	INDUSTRIA TESSILE. (Seta, cotone, lana, lino, canapa, ecc.).																		
				66	Cernitori, essiccatori, cardatori, maceratori, tessitori, ammarratori, annaspatrici, bardatrici e cordai; addetti al candeggio, tintura e stampa dei tessuti.	a	122	—	112	10									
							b	146	—	127	19								
								c	4 269	—	625	3 644							
							d		11 577	—	3 604	7 973							
								Totale classe 18	16 114	—	4 468	11 646							

Segue: TAVOLA XXII.

Classe	Sottoclasse	PROFESSIONI E CONDIZIONI		Posizione	M F	M	F
		a) padroni di aziende, amministratori, direttori, b) impiegati, c) artigiani indipendenti, d) operai salariati, garzoni.					
19	TESSUTI SPECIALI.						
	67	Fabbricanti di nastri, passamani, tulle, merletti e cordoni ; rivestitori di fili metallici.....	a	15	11	4	
			b	1	1	—	
			c	42	9	33	
			d	160	21	139	
		In complesso..			218	42	176
	68	Fabbricanti di tessuti a maglia. Retai.....	a	4	4	—	
			b	2	2	—	
			c	396	12	384	
			d	1 540	82	1 458	
		In complesso..			1 942	100	1 842
	69	Fabbricanti di cappelli e oggetti di feltro.....	a	17	16	1	
			b	2	2	—	
			c	214	164	50	
			d	466	405	61	
		In complesso..			699	587	112
	70	Fabbricanti di impermeabili, tele per usi diversi, tele cerate e simili, copertoni.....	a	6	6	—	
			b	3	3	—	
			c	13	11	2	
d			87	53	34		
	In complesso..			109	73	36	
	Totale classe 19	a	42	37	5		
		b	8	8	—		
		c	665	196	469		
		d	2 253	561	1 692		
	In complesso..			2 968	802	2 166	
20	VESTIARIO, ARREDAMENTO DOMESTICO, NETTEZZA E ACCONCIATURA DELLA PERSONA.						
	71	Addetti alla confezione della biancheria ; asolaie, bustaie, camiciaie, coltraie, cucitrici.....	a	—	—	—	
			c	2 311	36	2 275	
			d	2 925	47	2 878	
		In complesso..			5 236	83	5 153
	72	Sarti	a	17	13	4	
c			21 710	9 397	12 313		
d			28 111	8 090	20 021		
	In complesso..			49 838	17 500	32 338	

Segue: TAVOLA XXII.

Classe	Sottoclasse	PROFESSIONI E CONDIZIONI a) padroni di aziende, amministratori, direttori, b) impiegati, c) artigiani indipendenti, d) operai salariati, garzoni.	Posizione	MF	M	F	
21		73 Tappezzieri, materassai, addobbatori, apparatori ed arazzieri; battitori di tappeti, trapuntaie, pulitori di vetri e pavimenti.....	a	—	—	—	
			c	726	566	140	
			d	717	652	65	
			In complesso..	1 443	1 238	205	
		74 Modiste, berrettaie e ricamatrici; ombrellai, cravattai e gallonai; fabbricanti di guarnizioni e parati da chiesa; frangiai.....	a	7	3	4	
			c	1 915	125	1 790	
			d	4 107	212	3 895	
			In complesso..	6 029	340	5 689	
		75 Lavandaie, stiratrici, smacchiatrici e tintori.....	c	3 530	274	3 256	
			d	2 786	317	2 469	
			In complesso..	6 316	591	5 725	
		76 Addetti ai bagni pubblici.....	a	5	5	—	
			b	—	—	—	
			d	35	26	9	
			In complesso..	40	31	9	
		77 Barbieri e parrucchieri	c	5 802	4 822	980	
			d	5 860	5 060	800	
			In complesso..	11 662	9 882	1 780	
			Totale classe 20	a	29	21	8
				b	—	—	—
		c	35 994	15 240	20 754		
		d	44 541	14 404	30 137		
	In complesso..	80 564	29 665	50 899			
	INDUSTRIE CHIMICHE.						
78 Addetti alla fabbricazione delle acque gassose e del ghiaccio; addetti alla lavorazione delle acque minerali	a	42	42	—			
	b	13	13	—			
	d	178	166	12			
	In complesso..	233	221	12			
79 Addetti alla fabbricazione dell'amido, dello zucchero e del glucosio.....	a	3	3	—			
	b	2	2	—			
	d	11	8	3			
	In complesso..	16	13	3			

Segue: TAVOLA XXII.

Classe	Sottoclasse	PROFESSIONI E CONDIZIONI a) padroni di aziende, amministratori, direttori, b) impiegati, c) artigiani indipendenti, d) operai salariati, garzoni.	Posizione			
				M F	M	F
80	Addetti alle distillerie e raffinerie dell'alcool.....	a	36	35	1	
		b	12	12	—	
		d	106	101	5	
		In complesso..	154	148	6	
81	Fabbricanti di birra, liquori e lieviti	a	23	21	2	
		b	18	17	1	
		c	6	6	—	
		d	124	115	9	
In complesso..	171	159	12			
82	Addetti alla estrazione delle essenze per profumi, li- quori, eteri	a	3	3	—	
		b	8	6	2	
		c	13	13	—	
		d	47	40	7	
In complesso..	71	62	9			
83	Fabbricanti di saponi, glicerina, stearina, candele, grassi, olii vegetali e colla.....	a	115	109	6	
		b	20	14	6	
		c	48	47	1	
		d	344	274	70	
In complesso..	527	444	83			
84	Addetti alla fabbricazione del caucciù, della gutta- perca, della celluloida e degli oggetti di gomma in genere	a	4	4	—	
		b	2	1	1	
		d	30	15	15	
In complesso..	36	20	16			
85	Addetti alla manifattura dei tabacchi.....	a	5	5	—	
		b	138	98	40	
		d	1 860	373	1 487	
In complesso..	2 003	476	1 527			
86	Fabbricanti di fiammiferi	a	5	4	1	
		b	—	—	—	
		c	—	—	—	
		d	89	22	67	
In complesso..	94	26	68			
87	Fabbricanti di prodotti esplodenti. Pirotecnici.....	a	13	13	—	
		b	5	5	—	
		c	119	119	—	
		d	289	182	107	
In complesso..	426	319	107			

Segue: TAVOLA XXII.

Classe	Sottoclasse	PROFESSIONI E CONDIZIONI a) padroni di aziende, amministratori, direttori, b) impiegati, c) artigiani indipendenti, d) operai salariati, garzoni.	Posizione	M	F				
				F	M	F			
88	Fabbricanti di concimi chimici, materie coloranti, acidi, prodotti farmaceutici e chimici in genere. Fabbricanti di creme per calzature, di inchiostri, cerelacche, matite, vernici e smalti.....	In complesso..	a	60	56	4			
			b	179	165	14			
			c	11	11	—			
			d	243	208	35			
				493	440	53			
			Totale classe 21	a	309	295	14		
				b	297	333	64		
				c	197	196	1		
				d	3 321	1 504	1 817		
				In complesso..	4 224	2 328	1 896		
22	INDUSTRIE POLIGRAFICHE.	In complesso..	a	76	75	1			
			b	28	26	2			
			c	140	140	—			
			d	2 485	2 382	108			
				2 729	2 623	106			
			90	Litografi e addetti alle arti poligrafiche. Addetti all'officina carta-valori.....	In complesso..	a	12	12	—
						b	11	9	2
						c	14	14	—
						d	410	377	33
				447	412	35			
91	Dattilografi, stenografi, copisti e scrivani pubblici..	In complesso..	b	447	43	404			
			Totale classe 22	a	88	87	1		
				b	486	78	408		
				c	154	154	—		
				d	2 895	2 759	136		
	3 623	3 078	545						
23	PRODUZIONE E DISTRIBUZIONE DI FORZA MOTRICE, LUCE, ACQUA, CALORE.	In complesso..	a	45	45	—			
			b	252	239	13			
			c	329	329	—			
			d	4 521	4 507	14			
				5 147	5 120	27			

Segue: TAVOLA XXII.

Classe	Sottoclasse	PROFESSIONI E CONDIZIONI a) padroni di aziende, amministratori, direttori, b) impiegati, c) artigiani indipendenti, d) operai salariati, garzoni.	Posizione	M	F	M	F	
				F	M			
23	93	Addetti alla produzione del gas ; fabbricanti di acetilene	a	3	—	3	—	
			b	99	—	96	3	
			c	35	—	35	—	
			d	355	—	350	5	
			In complesso..			492	484	8
	94	Addetti alla generazione del vapore, alla distribuzione della forza motrice a vapore, agl'impianti frigoriferi, di riscaldamento e di acqua potabile..	a	2	—	2	—	
			b	105	—	101	4	
			d	183	—	181	2	
			In complesso..			290	284	6
	Totale classe 23		a	50	—	50	—	
			b	456	—	436	20	
			c	364	—	364	—	
			d	5 059	—	5 038	21	
		In complesso..			5 929	5 888	41	
24	TRASPORTI E VIABILITÀ.							
	95	Addetti ai trasporti terrestri senza guide : chauffeurs, carrettieri, cocchieri, conducenti di diligenze ; guide di città e di montagna ; stallieri, noleggiatori di vetture, biciclette, ecc.....	a	62	—	60	2	
			b	44	—	29	15	
			c	7 954	—	7 954	—	
			d	15 815	—	15 815	—	
			In complesso..			23 875	23 858	17
	96	Addetti ai trasporti terrestri su guide : impiegati ed agenti delle ferrovie e delle tramvie. Addetti alle agenzie di viaggi.....	a	5	—	5	—	
			b	6 113	—	6 029	84	
			d	16 333	—	16 190	143	
			In complesso..			22 451	22 224	227
	97	Addetti ai trasporti per acqua : armatori, capitani, marinai, personale di bordo e barcaioli. Addetti alle agenzie marittime.....	a	177	—	177	—	
			b	1 673	—	1 658	15	
			c	1 461	—	1 461	—	
d			13 866	—	13 866	—		
		In complesso..			17 177	17 162	15	
98	Addetti ai lavori di carico e scarico : facchini, portatori, ecc.	d	7 818	—	7 714	104		
99	Addetti ai servizi di corrispondenza : personale delle poste, dei telefoni e dei telegrafi.....	a	—	—	—	—		
		b	4 016	—	3 187	829		
		d	2 392	—	2 246	146		
		In complesso..			6 408	5 433	975	

Segue: TAVOLA XXII.

Classe	Sottoclasse	PROFESSIONI E CONDIZIONI a) padroni di aziende, amministratori, direttori, b) impiegati, c) artigiani indipendenti, d) operai salariati, garzoni.	Posizione	M	F	
				F	M	F
100		Addetti ai servizi di manutenzione stradale e polizia urbana; addetti ai servizi sanitari; cantonieri, spazzini, accendifanali, accalappiacani, attacchini, spazzacamini, ecc	a	4 969	4 805	164
			a	244	242	2
		Totale classe 24	b	11 846	10 903	943
			c	9 415	9 415	—
			d	61 193	60 636	557
		In complesso..		82 698	81 196	1 502
25		INDUSTRIE NON SPECIFICATE.				
101		Addetti alle industrie non specificate.....	a	1 046	1 019	27
			b	—	—	—
			c	487	439	—
			d	27 030	23 064	3 966
		Totale classe 25		28 563	24 522	4 041
			a	5 188	5 024	164
			b	13 898	12 435	1 463
			c	105 563	78 984	26 579
			d	334 665	282 568	52 097
		Totale Industria		459 314	379 011	80 303
		COMMERCIO				
26		VENDITA DI MERCI E DERRATE ALIMENTARI.				
102		Venditori di bestiame.....	a	1 194	1 194	—
103		Venditori di granaglie, farine e semi oleosi; fieno, paglia	a	1 182	1 099	83
			d	28	28	—
		In complesso..		1 210	1 127	83
104		Venditori di pane e pasta da minestra.....	a	1 302	987	315
			d	107	97	10
		In complesso..		1 409	1 084	325

Segue: TAVOLA XXII.

Classe	Sottoclasse	PROFESSIONI E CONDIZIONI a) padroni di aziende, amministratori, direttori, b) impiegati, c) artigiani indipendenti, d) operai salariati, garzoni.	Posizione	MF	M	F		
105	Venditori di vino ed olio all'ingrosso.....		a	2 048	1 907	141		
			b	20	17	3		
			d	158	155	3		
			In complesso..		2 226	2 079	147	
		106	Venditori di biscotti, dolci, cioccolate, confetture e gelati		a	382	349	33
					b	17	15	2
					d	59	56	3
					In complesso..		458	420
		107	Venditori di uova, pollame, latte, burro, formaggio, salame, carne, pesce, cacciagione, frutta, erbaggi, legumi e ghiaccio; venditori di fiori, piante, bulbi e sementi.....		a	19 202	15 725	3 477
					b	18	—	13
d	1 467				1 391	76		
	In complesso..				20 682	17 116	3 566	
108	Venditori di droghe, generi coloniali, prodotti chimici, cera, candele, benzina, concimi, petrolio, profumeria, ecc.				a	1 308	1 184	119
		b	62		57	5		
		d	80		71	9		
			In complesso..		1 445	1 312	133	
26	Totale classe 26		a	26 613	22 445	4 168		
			b	112	89	23		
			d	1 899	1 798	101		
			In complesso..		28 624	24 332	4 292	
27	VENDITA DI GENERI NON ALIMENTARI.							
109	Venditori di combustibili solidi, di prodotti dell'industria del legno e delle materie analoghe.....		a	2 681	2 484	197		
			b	35	34	1		
			d	370	364	6		
	In complesso..		3 086	2 882	204			
110	Venditori di mobili, strumenti musicali, corde armoniche		a	376	357	19		
			b	26	24	2		
			d	28	28	—		
	In complesso..		430	409	21			
111	Venditori di pelo e penne preparate, cuoio, calzature, guanti, pelliccerie e animali imbalsamati.....		a	1 464	1 398	66		
			b	127	119	8		
			d	23	22	1		
	In complesso..		1 614	1 539	75			

Segue : TAVOLA XXII.

Classe	Sottoclasse	PROFESSIONI E CONDIZIONI a) padroni di aziende, amministratori, direttori, b) impiegati, c) artigiani indipendenti, d) operai salariati, garzoni.	Posizione	M	F	
				M	F	
28	112	Venditori di spazzole, pettini, forcelle, giocattoli, articoli per fumatori; articoli in osso, avorio e madreperla; articoli in metallo; venditori di corallo, ventagli, ecc.....	a	462	399	63
			b	18	13	5
			d	12	12	—
		In complesso..		492	424	68
	113	Venditori di pasta di legno, cellulosa, carta e cartone; oggetti di cancelleria, libri, giornali, fotografie e articoli fotografici; francobolli e cartoline	a	547	491	56
			b	92	77	15
			d	18	15	3
		In complesso..		657	583	74
	114	Venditori di prodotti metallurgici; negozianti di acciaio, ferramenta, armi e proiettili, macchine e strumenti di precisione per uso agricolo e industriale.	a	1 220	961	259
			b	65	63	2
			d	18	18	—
		In complesso..		1 303	1 042	261
	115	Gioiellieri, orefici, antiquari, negozianti di monete, medaglie ed oggetti preziosi.....	a	1 550	1 484	66
			b	95	86	9
			d	19	17	2
		In complesso..		1 664	1 587	77
	116	Venditori di prodotti mineralurgici e di cava; venditori di vetri, lampade, ceramiche, cristalli, argille, laterizi, porcellane, piatti e stoviglie.....	a	635	573	62
			b	24	22	2
			d	12	9	3
		In complesso..		671	604	67
	117	Venditori di materie prime per l'industria tessile; venditori di filati, tessuti, mercerie, vestiario ed oggetti di arredamento domestico.....	a	5 740	4 969	771
			b	644	584	60
			d	74	64	10
		In complesso..		6 458	5 617	841
	118	Venditori di materiale sanitario; articoli di gomma..	a	132	124	8
			b	63	53	10
			d	14	14	—
	In complesso..		209	191	18	
	Totale classe 27	a	14 807	13 240	1 567	
b		1 189	1 075	114		
d		588	563	25		
	In complesso..		16 584	14 878	1 706	
	VENDITA DI MERCI DIVERSE E NON SPECIFICATE.					
119	Venditori di oggetti usati e di rifiuto.....	a	262	202	60	
		d	551	514	37	
		In complesso..		813	716	97

Segue. TAVOLA XXII.

Classe	Sottoclasse	PROFESSIONI E CONDIZIONI a) padroni di aziende, amministratori, direttori, b) impiegati, c) artigiani indipendenti, d) operai salariati, garzoni.	Posizione	MF	M	F			
20	120	Venditori di merci e derrate diverse (senz'altra specificazione)	a	1 693	1 230	413			
			b	20	18	2			
			d	49	43	6			
			In complesso..	1 762	1 341	421			
	121	Venditori di merci e derrate non specificate.....	a	15 448	14 130	1 318			
			b	471	408	63			
			d	409	394	15			
			In complesso..	16 328	14 932	1 396			
	122	Venditori ambulanti	a	5 289	4 153	1 136			
			Totale classe 20			a	22 692	19 765	2 927
			b	491	426	65			
			d	1 009	951	58			
In complesso..	24 192	21 142	3 050						
ESERCIZI PUBBLICI.									
123	Proprietari e personale di alberghi e pensioni; locandieri, affittacamere ed affittaletti.....	a	1 337	578	759				
		b	277	242	35				
		d	1 330	1 042	283				
		In complesso..	2 944	1 862	1 082				
124	Proprietari e personale di trattorie, rosticcerie, friggitorie, osterie, cantine, bottiglierie e spacci di vino; vivandieri	a	5 103	3 797	1 306				
		b	81	77	4				
		d	4 059	3 824	235				
		In complesso..	9 243	7 698	1 545				
125	Proprietari e personale di caffè, liquorerie, birrerie, bars, sale da biliardo, tea-rooms	a	2 095	1 632	463				
		b	48	35	13				
		d	1 245	1 144	101				
		In complesso..	3 388	2 811	577				
126	Rivenditori di sale e tabacchi.....	a	1 323	874	454				
		b	63	50	13				
		d	71	26	45				
		In complesso..	1 462	950	512				

Segue : TAVOLA XXII.

Classe	Sottoclasse	PROFESSIONI E CONDIZIONI a) padroni di aziende, amministratori, direttori, b) impiegati, c) artigiani indipendenti, d) operai salariati, garzoni.	Posizione	M	F								
				F	M	F							
127	Appaltatori, impresari di spettacoli pubblici e personale non artistico dei medesimi.....		a	90	85	5							
			b	112	100	12							
			d	97	95	2							
			In complesso..	299	280	19							
			Totale classe 29	a	9 953	6 966	2 987						
				b	581	504	77						
				d	6 802	6 131	671						
			In complesso..	17 336	13 601	3 735							
			30	ISTITUTI DI EMISSIONE, CREDITO, CAMBIO, ASSICURAZIONE, ECC.									
							128	Personale di banche, istituti di credito e deposito, agenzie di pegno e risparmio, borse, stanze di compensazione, istituti di assicurazione, camere di commercio, magazzini generali, punti franchi, esattorie, banchi lotto, agenzie di pubblicità e affissione; banchieri, cambia-valute, borsisti.....		a	438	420	18
b	3 586	3 283								303			
In complesso..	4 024	3 703								321			
129	Spedizionieri, commissionari, rappresentanti.....									a	1 583	1 567	16
										b	2 527	2 467	60
In complesso..	4 110	4 034								76			
130	Mediatori, sensali, stimatori; agenti di informazioni, d'aste e di emigrazione; agenti tetrali e di collocamento									a	5 229	5 138	91
										b	298	293	5
										In complesso	5 527	5 431	96
131	Addetti alle aziende commerciali in genere.....		a	115	114	1							
			b	13 037	11 363	1 874							
			In complesso..	13 152	11 477	1 675							
			Totale classe 30	a	7 365	7 239	126						
				b	19 448	17 406	2 042						
			In complesso..	26 813	24 645	2 168							
Totale Commercio	a	81 430	69 655	11 775									
	b	21 821	19 500	2 321									
	d	10 298	9 443	855									
			113 549	98 598	14 951								

Segue : TAVOLA XXII.

Classe	Sottoclasse	PROFESSIONI E CONDIZIONI a) padroni di aziende, amministratori, direttori, b) impiegati, c) artigiani indipendenti, d) operai salariati, garzoni.	Posizione			
				M F	M	F
		AMMINISTRAZIONE PUBBLICA E PRIVATA				
31		AMMINISTRAZIONE PUBBLICA.				
	132	Personale diplomatico presso il governo di S. M. il Re e presso la S. Sede. Personale delle Ambasciate e dei Consolati.....		169	165	4
	133	Impiegati e funzionari dello Stato, della R. Casa e delle Camere legislative.....		8 622	8 327	295
	134	Impiegati delle Provincie, dei Comuni, degli Istituti di beneficenza e degli Enti morali.....		4 525	4 369	156
		Totale classe 31		13 316	12 861	455
32		DIFESA DEL PAESE.				
	135	Carabinieri Reali e Guardie di finanza.... <i>Ufficiali</i>		364	364	—
		<i>Altri militari</i>		16 349	16 349	—
		In complesso..		16 713	16 713	—
	136	Altri corpi dell' Esercito..... <i>Ufficiali</i>		1 811	1 811	—
		<i>Altri militari</i>		13 632	13 632	—
		In complesso..		15 443	15 443	—
	137	Armata..... <i>Ufficiali</i>		321	321	—
		<i>Altri militari</i>		2 560	2 560	—
		In complesso..		2 881	2 881	—
		Totale classe 32		2 496	2 496	—
		} <i>Ufficiali</i>		32 541	32 541	—
		} <i>Altri militari</i>		35 037	35 037	—
		In complesso..				
33		CORPI ORGANIZZATI E PERSONALE DI SERVIZIO DI PUBBLICA AMMINISTRAZIONE.				
	138	Addetti ai corpi organizzati al servizio dello Stato: guardie carcerarie, ispettori e guardie forestali, funzionari di pubblica sicurezza.....		1 553	1 553	—
	139	Addetti ai corpi organizzati al servizio delle Provincie e dei Comuni: guardie municipali, daziarie, forestali e campestri.....		3 017	3 017	—

Segue : TAVOLA XXII.

Classe	Sottoclasse	PROFESSIONI E CONDIZIONI a) padroni di aziende, amministratori, direttori, b) impiegati, c) artigiani indipendenti, d) operai salariati, garzoni.	Posizione			
				M F	M	F
	140	Personale subalterno dello Stato, della R. Casa e delle Camere legislative.....		947	883	64
	141	Personale subalterno delle Provincie, dei Comuni, degli Istituti di beneficenza e degli Enti morali....		2 498	1 853	645
		Totale classe 33		8 015	7 306	709
34		AMMINISTRAZIONE PRIVATA.				
	142	Personale delle aziende di carattere non commerciale nè industriale; impiegati di società, circoli sportivi e scientifici; maestri di casa, intendenti e giovani di studio; agenti di investigazione, di sicurezza privata e guardie notturne.....		4 826	4 670	156
35	143	IMPIEGATI, COMMESSI E FATTORINI (senz'altra specificazione).....		15 141	13 642	1 499
		Totale Amministrazione pubblica e privata		76 335	73 516	2 819
		CULTO, PROFESSIONI E ARTI LIBERALI				
36		CULTO.				
	144	Sacerdoti e chierici del clero cattolico secolare.....		6 955	6 955	—
	145	Frati, monache, suore, laici e converse del clero cattolico regolare.....		5 007	779	4 228
	146	Pastori evangelici e ministri di altri culti (senz'altra specificazione).....		44	44	—
	147	Impiegati della Curia pontificia, delle Curie vescovili e degli istituti ecclesiastici.....		20	20	—
	148	Sacrestani, ecc., addetti al servizio delle chiese cattoliche.....		670	653	17
	149	Impiegati e inservienti addetti ai templi ed agli istituti di culto non cattolico.....		6	6	—
		Totale classe 36		12 702	8 457	4 245
37		INSEGNAMENTO.				
	150	Maestri, professori, direttori delle scuole e degli istituti pubblici e privati.....		14 270	5 195	9 075
	151	Insegnanti di musica vocale e strumentale e di recitazione.....		1 017	775	242

Segue: TAVOLA XXII.

Classe	Sottoclasse	PROFESSIONI E CONDIZIONI a) padroni di aziende, amministratori, direttori, b) impiegati, c) artigiani indipendenti, d) operai salariati, garzoni.	Posizione	M	F	
				F	M	F
	152	Maestri di ginnastica, scherma, equitazione, ballo, nuoto, ecc.....		73	53	20
	153	Sacerdoti, monaci, monache, ecc., addetti all'insegnamento.....		1 202	372	830
		Totale classe 37		16 562	6 395	10 167
38		PROFESSIONI SANITARIE.				
	154	Medici, chirurghi, ostetrici.....		4 216	4 160	56
	155	Dentisti.....		269	231	38
	156	Levatrici.....		1 295	—	1 295
	157	Veterinari.....		181	181	—
	158	Farmacisti (padroni e assistenti di farmacia).....		1 951	1 876	75
	159	Flebotomi, callisti, massaggiatori, manicure e pedicure.....		22	15	7
	160	Infermieri.....		1 277	712	565
	161	Sacerdoti, monaci, monache, addetti all'assistenza..		380	4	376
		Totale classe 38		9 591	7 179	2 412
39		PROFESSIONI LEGALI.				
	162	Avvocati, procuratori e causidici.....		6 272	6 251	21
	163	Notai.....		747	747	—
		Totale classe 39		7 019	6 998	21
40		LETTERE E SCIENZE APPLICATE.				
	164	Letterati, pubblicisti, traduttori, interpreti, archeologi e giornalisti.....		804	770	34
	165	Ingegneri e architetti.....		2 209	2 209	—
	166	Dottori in scienze agrarie, geometri, agrimensori ed agronomi.....		739	739	—
	167	Dottori in scienze commerciali, ragionieri, attuari, contabili e periti commerciali.....		2 884	2 780	104
		Totale classe 40		6 636	6 498	138
41		ARTI BELLE.				
	168	Scultori, pittori, scenografi e miniatori.....		683	638	45
	169	Disegnatori e calligrafi.....		269	260	9
	170	Modelli.....		19	14	5

Segue : TAVOLA XXII.

Classe	Sottoclasse	PROFESSIONI E CONDIZIONI a) padroni di aziende, amministratori, direttori, b) impiegati, c) artigiani indipendenti, d) operai salariati, garzoni.	Posizione	M	F	
				M	F	
	171	Compositori di musica, direttori d'orchestra e capi-banda musicali		111	107	4
	172	Musicanti, suonatori ed organisti		1 631	1 536	95
	173	Artisti di canto, cantori e coristi		345	233	112
	174	Coreografi, ballerini, mimi e tramagnini		34	18	16
	175	Artisti drammatici, lirici, ecc		563	319	244
	176	Suggeritori, buttafuori, trovaroba		22	22	—
	177	Artisti di compagnie equestri e di varietà; artisti cinematografici; prestigiatori, suonatori ambulanti, saltimbanchi, fantini, ginnasti, giuocatori di pallone, burattinai, domatori; addetti ai tiri a segno; ciarlatani		557	427	130
	178	Fotografi, cianografi, eliografi e produttori di pellicole cinematografiche		580	561	19
		Totale classe 41		4 814	4 135	679
		Totale Culto, professioni e arti liberali		57 324	39 662	17 662
42		ADDETTI AI SERVIZI DOMESTICI.				
	179	Domestici, cuochi, portieri; balie, damigelle di compagnia, governanti ed istituttrici		36 533	9 843	26 690
		CONDIZIONI NON PROFESSIONALI				
43	180	PROPRIETARI, CAPITALISTI, AGIATI, REDDITIERI, BENESTANTI		31 314	15 568	15 746
44		PENSIONATI.				
	181	Pensionati di amministrazione pubblica e privata...		18 085	12 354	5 731
	182	Pensionati di guerra		4 055	2 216	1 839
		Totale classe 44		22 140	14 570	7 570
45	183	STUDENTI, SEMINARISTI, COLLEGIALI		175 797	114 100	61 697
46	184	ATTENDENTI ALLE CURE DOMESTICHE		880 795	—	880 795
47		ALTRE CONDIZIONI NON PROFESSIONALI.				
	185	Persone senza professione, invalidi, disoccupati		11 995	10 468	1 527

Segue : TAVOLA XXII.

Classe	Sottoclasse	PROFESSIONI E CONDIZIONI a) padroni di aziende, amministratori, direttori, b) impiegati, c) artigiani indipendenti, d) operai salariati, garzoni.	Posizione	M F	M	F
	186	Ricoverati.....		13 508	7 108	6 400
	187	Detenuti.....		6 250	5 941	309
	188	Mendicanti.....		1 040	549	491
	189	Prostitute.....		300	—	300
		Totale classe 47		33 093	24 066	9 027
48	190	SENZA INDICAZIONE DI PROFESSIONE O CONDIZIONE..		29 579	29 579	—
		Totale Condizioni non professionali		1 172 718	197 883	974 835

RIEPILOGO

PROFESSIONI E CONDIZIONI	M F	M	F
Agricoltura, caccia e pesca.....	883 509	549 143	334 366
Industria.....	459 314	379 011	80 303
Commercio.....	113 549	98 598	14 951
Amministrazione pubblica e privata.....	76 335	73 516	2 819
Culto, professioni e arti liberali.....	57 324	39 662	17 662
Addetti ai servizi domestici.....	36 533	9 843	26 690
Proprietari, benestanti.....	31 314	15 568	15 746
Attendenti alle cure domestiche, pensionati, studenti, ricoverati, ecc.....	1 141 404	182 315	959 089
In complesso	2 799 282	1 347 656	1 451 626

Popolazione presente di età superiore a 10 anni
nei Comuni aventi un Centro di almeno 15 000

Classe	Sottoclasse	PROFESSIONI E CONDIZIONI a) padroni di aziende, amministratori, direttori, b) impiegati, c) artigiani indipendenti, d) operai salariati, garzoni.	Posizione	PROVINCIA DI								
				COMUNI aventi un Centro di almeno 15 000 abitanti			CIRCONDARI					
				AVELLINO			ARIANO DI PUGLIA			AVELLINO		
				M	F		M	F		M	F	
AGRICOLTURA - CACCIA - PESCA												
1		AGRICOLTURA E CACCIA.										
1		Agricoltori che conducono terreni propri	459	329	130	19499	10874	8625	26070	15554	10516	
2		Enfiteuti ed utilisti.....	1	1	—	650	315	335	4	4	—	
3		Fittavoli	343	181	162	2182	1265	917	6253	3711	2542	
4		Mezzadri e coloni.....	17	17	—	2726	1479	1247	2795	1807	988	
5		Contadini obbligati.....	—	—	—	277	187	90	20	17	3	
6		Giornalieri di campagna, bifolchi, ecc.	3700	2324	1376	22233	11150	11083	31527	18955	12572	
7		Fattori, agenti di campagna.....	—	—	—	19	14	5	4	4	—	
8		Giardinieri, ortolani, ecc.....	4	4	—	73	45	28	23	22	1	
9		Pastori, bovani e mandriani.....	42	42	—	678	596	82	470	442	28	
10		Allevatori di animali, apicoltori, ecc.	—	—	—	—	—	—	6	6	—	
11		Boscaioli, carbonai e taglialegna....	2	2	—	19	15	4	1298	1024	274	
12		Guardie campestri e guardaboschi privati	—	—	—	18	18	—	84	84	—	
13		Cacciatori, raccoglitori di funghi, ecc.	—	—	—	—	—	—	2	2	—	
		Totale classe 1	4568	2900	1668	48374	25958	22416	68556	41632	26924	
2		PESCA.										
14		Piscicultori	—	—	—	—	—	—	—	—	—	
15		Pescatori e vallanti.....	—	—	—	—	—	—	6	6	—	
		Totale classe 2	—	—	—	—	—	—	6	6	—	
		Totale Agricoltura - Caccia - Pesca	4568	2900	1668	48374	25958	22416	68562	41638	26924	
INDUSTRIA												
3		MINIERE.										
16		Minatori di metalli, solfo, combustibili fossili. Addetti alle ricerche minerarie.....	—	—	—	—	—	—	—	—	—	
			—	—	—	—	—	—	—	—	—	
			—	—	—	—	—	—	159	158	1	
		Totale classe 3	—	—	—	—	—	—	159	158	1	

Classificata secondo il sesso e la professione
abitanti, nei Circondari e nelle Provincie.

VELLINO						PROVINCIA DI BENEVENTO										Sottoclasse	Classe
SANT'ANGELO DE' LOMBARDI			TOTALE			COMUNI aventi un Centro di almeno 15 000 abitanti			CIRCONDARI								
						BENEVENTO			BENEVENTO			CERRETO SANNITA					
MF	M	F	MF	M	F	MF	M	F	MF	M	F	MF	M	F			
27201	15001	12200	72770	41429	31341	1018	668	350	20667	12367	8300	19188	11202	7986	1		
1040	507	533	1694	826	868	11	7	4	485	231	204	998	603	395	2		
2459	1458	1091	10894	6434	4460	1106	666	440	4102	2548	1554	687	471	216	3		
4960	2970	1900	10481	6256	4225	254	175	79	2260	1403	857	976	612	364	4		
973	524	449	1270	728	542	—	—	—	76	48	28	30	23	7	5		
15930	7907	8023	69690	38012	31678	1265	975	290	19817	11212	8605	16560	10357	6203	6		
8	8	—	34	26	5	9	8	1	64	38	26	14	11	3	7		
119	87	32	215	154	61	97	84	13	288	220	68	116	75	41	8		
850	795	55	1998	1833	165	78	72	6	535	379	156	168	143	25	9		
—	—	—	6	6	—	—	—	—	2	2	—	2	1	1	10		
171	162	9	1488	1201	287	—	—	—	124	98	26	57	50	7	11		
54	54	—	156	156	—	1	1	—	20	20	—	14	14	—	12		
—	—	—	2	2	—	—	—	—	—	—	—	2	2	—	13		
53765	29473	24292	170695	97063	73632	3839	2656	1183	48390	28566	19824	38812	23564	15248			
—	—	—	—	—	—	—	—	—	—	—	—	—	—	—	14		
6	6	—	12	12	—	14	14	—	14	14	—	6	6	—	15		
6	6	—	12	12	—	14	14	—	14	14	—	6	6	—			
53771	29479	24292	170707	97075	73632	3853	2670	1183	48404	28580	19824	38818	23570	15248			
—	—	—	—	—	—	—	—	—	—	—	—	—	—	—	16		
15	15	—	174	173	1	2	2	—	20	20	—	9	9	—			
15	15	—	174	173	1	2	2	—	20	20	—	9	9	—			

Segue: TAVOLA XXIII.

Classe	Sottoclasse	PROFESSIONI E CONDIZIONI a) padroni di aziende, amministratori, direttori, b) impiegati, c) artigiani indipendenti, d) operai salarati, garzoni.	Posizione	P R O V I N C I A D I								
				COMUNI aventi un Cen- tro di almeno 15 000 abitanti			CIRCONDARI					
				A V E L L I N O			A R I A N O D I P U G L I A			A V E L L I N O		
				M	F	F	M	F	F	M	F	F
4	17	CAVE DI OGNI GENERE. Cavatori di pietre, di materiale da cementi, ecc.....	a	1	1	—	—	—	—	1	1	—
			b	—	—	—	—	—	—	—	—	—
			d	2	2	—	4	4	—	41	40	1
		Totale classe 4		3	3	—	4	4	—	42	41	1
5	18	SALINE MARITTIME ED ACQUE MINERALI. Salinari; addetti alla estrazione delle acque minerali.....	a	—	—	—	—	—	—	—	—	—
			b	—	—	—	—	—	—	—	—	—
			d	—	—	—	—	—	—	—	—	—
		Totale classe 5		—	—	—	—	—	—	—	—	—
6	19	INDUSTRIA DEL LEGNO, DELLA PAGLIA ED AFFINI. Addetti ai depositi del legname, se- gatori, ecc.....		26	23	3	12	11	1	256	253	3
	20	Falegnami, carrozzieri, carpentieri, ecc.		182	182	—	667	667	—	1709	1709	—
	21	Intagliatori, intarsiatori, ebanisti, ecc.		54	48	6	23	16	7	98	91	7
	22	Verniciatori e doratori in genere.....		2	2	—	1	1	—	3	3	—
	23	Fabbricanti di oggetti in truciolo e sughero		—	—	—	—	—	—	1	1	—
	24	Fabbricanti di oggetti in canna e simili.		11	10	1	6	5	1	194	191	3
	25	Fabbricanti di oggetti in paglia e fibre affini; fabbricanti di cappelli di pa- glia, ecc.....		29	10	19	10	7	3	61	30	31
			a	6	6	—	1	1	—	9	9	—
			b	—	—	—	—	—	—	—	—	—
			c	144	126	18	426	418	8	1096	1071	25
			d	154	143	11	292	288	4	1217	1198	19
		Totale classe 6		304	275	29	719	707	12	2322	2278	44
7	26	INDUSTRIE CHE LAVORANO I CEREALI. Addetti ai depositi dei cereali.....		—	—	—	9	8	1	15	10	5
	27	Mugnai		16	14	2	159	146	13	143	138	5
	28	Fornai, pastai e panettieri.....		50	38	12	178	117	61	251	193	58
	29	Pasticcieri, dolcieri, ecc.....		22	22	—	21	16	5	59	57	2
			a	—	—	—	18	15	3	1	—	1
			b	—	—	—	—	—	—	—	—	—
			c	26	22	4	173	124	49	218	183	35
			d	62	52	10	176	148	28	249	215	34
		Totale classe 7		88	74	14	367	287	80	468	398	70

AVELLINO						PROVINCIA DI BENEVENTO										Sottoclasse	Classe
SANT'ANGELO DE' LOMBARDI			TOTALE			COMUNI aventi un Centro di almeno 15 000 abitanti			CIRCONDARI								
M	F	F	M	M	F	BENEVENTO			BENEVENTO			CERRETO SANNITA					
						M	F	F	M	F	F	M	F				
—	—	—	—	1	—	—	—	—	—	—	—	—	—	—	—	—	17
16	—	—	—	61	60	1	3	3	—	30	30	—	6	6	—	—	
16	16	—	—	62	61	1	3	3	—	30	30	—	6	6	—	—	
—	—	—	—	—	—	—	—	—	—	—	—	—	—	—	—	—	18
—	—	—	—	—	—	—	—	—	—	—	—	—	—	—	—	—	—
—	—	—	—	—	—	—	—	—	—	—	—	—	—	—	—	—	—
26	22	4	—	294	286	8	2	2	—	28	28	—	18	17	1	19	
705	705	—	—	3081	3081	—	190	190	—	914	914	—	429	429	—	20	
33	33	—	—	154	140	14	5	5	—	22	22	—	12	12	—	21	
5	4	1	—	9	8	1	1	1	—	1	1	—	2	2	—	22	
—	—	—	—	1	1	—	—	—	—	—	—	—	—	—	—	—	23
5	5	—	—	205	201	4	3	2	1	11	10	1	7	5	2	24	
14	10	4	—	85	47	38	1	1	—	6	6	—	44	38	6	25	
—	—	—	—	10	10	—	1	1	—	1	1	—	1	1	—	—	
—	—	—	—	—	—	—	—	—	—	—	—	—	—	—	—	—	—
483	478	5	—	2005	1967	38	104	104	—	538	538	—	286	280	6	6	
305	301	4	—	1814	1787	27	97	96	1	443	442	1	225	222	3	3	
788	779	9	—	3829	3764	65	202	201	1	982	981	1	512	503	9	9	
3	3	—	—	27	21	6	—	—	—	—	—	—	15	12	3	26	
121	116	5	—	423	400	23	45	44	1	155	153	2	114	108	6	27	
173	115	58	—	602	425	177	70	65	5	166	131	35	78	61	17	28	
18	18	—	—	98	91	7	61	56	5	66	61	5	9	6	3	29	
4	4	—	—	23	19	4	—	—	—	1	1	—	9	8	1	—	
1	1	—	—	1	1	—	—	—	—	—	—	—	—	—	—	—	
180	136	44	—	571	443	128	44	43	1	177	152	25	112	93	19	19	
130	111	19	—	555	474	81	132	122	10	209	192	17	95	86	9	9	
315	252	63	—	1150	937	213	176	165	11	387	345	42	216	187	29	29	

A V E L L I N O

P R O V I N C I A D I B E N E V E N T O

SANT'ANGELO DE' LOMBARDI			TOTALE			COMUNI aventi un Centro di almeno 15 000 abitanti			CIRCONDARI						Sottoclasse	Classe
M	F	F	M	M	F	BENEVENTO			BENEVENTO			CERRETO SANNITA				
						M	M	F	M	M	F	M	M	F		
1	1	—	61	16	45	—	—	—	1	1	—	1	1	—	30	
8	8	—	20	20	—	—	—	—	3	3	—	6	5	1	31	
4	4	—	8	8	—	—	—	—	—	—	—	—	—	—	32	
—	—	—	12	12	—	8	7	1	9	8	1	2	2	—	33	
7	7	—	17	14	3	—	—	—	2	2	—	2	2	—	—	
1	1	—	3	3	—	—	—	—	—	—	—	—	—	—	—	
—	—	—	9	9	—	2	2	—	3	3	—	1	1	—	—	
5	5	—	72	30	42	6	5	1	8	7	1	6	5	1	—	
13	13	—	101	56	45	8	7	1	13	12	1	9	8	1	—	
5	5	—	14	14	—	—	—	—	—	—	—	—	—	—	34	
12	12	—	28	28	—	1	1	—	3	3	—	5	5	—	35	
—	—	—	12	12	—	—	—	—	—	—	—	—	—	—	36	
6	6	—	7	7	—	—	—	—	—	—	—	—	—	—	—	
—	—	—	—	—	—	—	—	—	—	—	—	—	—	—	—	
1	1	—	7	7	—	—	—	—	—	—	—	—	—	—	—	
10	10	—	40	40	—	1	1	—	3	3	—	5	5	—	—	
17	17	—	54	54	—	1	1	—	3	3	—	5	5	—	—	
—	—	—	2	2	—	—	—	—	—	—	—	—	—	—	37	
1	1	—	482	474	8	—	—	—	—	—	—	7	7	—	38	
1568	1557	11	4674	4644	30	208	206	2	1278	1270	8	1055	1053	2	39	
—	—	—	3	2	1	1	1	—	1	1	—	—	—	—	40	
18	18	—	91	91	—	10	10	—	19	19	—	5	5	—	41	
—	—	—	14	13	1	—	—	—	—	—	—	—	—	—	42	
1	1	—	15	15	—	—	—	—	—	—	—	—	—	—	—	
—	—	—	—	—	—	—	—	—	—	—	—	—	—	—	—	
922	915	7	2760	2747	13	149	148	1	781	776	5	566	566	—	—	
664	660	4	2491	2464	27	70	69	1	517	514	3	501	499	2	—	
1587	1576	11	5266	5226	40	219	217	2	1298	1290	8	1067	1065	2	—	

8

9

10

Segue: TAVOLA XXIII.

Classe	Sottoclasse	PROFESSIONI E CONDIZIONI a) padroni di aziende, amministratori, direttori, b) impiegati, c) artigiani indipendenti, d) operai salariati, garzoni.	Posizione	PROVINCIA DI										
				COMUNI aventi un Cen- tro di almeno 15 000 abitanti			CIRCONDARI							
				AVELLINO			ARIANO DI PUGLIA			AVELLINO				
				M	F		M	F		M	F			
11		INDUSTRIA DELLA CARTA.												
	43	Cernitori e lavoratori di stracci, ecc.		6	6	—	—	—	—	—	—	6	6	—
	44	Fabbricanti di cellulosa, pasta di le- gno; addetti alle cartiere, ecc.....		—	—	—	—	—	—	—	—	1	1	—
	45	Fabbricanti di oggetti di carta e car- tone		3	3	—	6	2	4	—	—	5	5	—
		a		—	—	—	—	—	—	—	—	—	—	—
		b		—	—	—	—	—	—	—	—	—	—	—
		c		4	4	—	2	—	2	—	—	6	6	—
		d		5	5	—	4	2	2	—	—	6	6	—
		Totale classe 11		9	9	—	6	2	4	—	—	12	12	—
12		INDUSTRIE CHE UTILIZZANO MATERIALI DIVERSI.												
	46	Fabbricanti di spazzole, pettini, for- celle, bottoni, giocattoli, ecc.....		—	—	—	—	—	—	—	—	—	—	—
		a		—	—	—	—	—	—	—	—	—	—	—
		b		—	—	—	—	—	—	—	—	—	—	—
		c		1	1	—	2	2	—	—	—	1	1	—
		d		1	1	—	2	1	1	—	—	7	7	—
		Totale classe 12		2	2	—	4	3	1	—	—	8	8	—
13		PRODUZIONE E PRIMA LAVORAZIONE DEI METALLI.												
	47	Fonditori, affinatori, ecc.		—	—	—	—	—	—	—	—	1	1	—
		a		—	—	—	—	—	—	—	—	—	—	—
		b		—	—	—	—	—	—	—	—	—	—	—
		d		—	—	—	—	—	—	—	—	1	1	—
		Totale classe 13		—	—	—	—	—	—	—	—	2	2	—
14		SUCCESSIVE LAVORAZIONI DEI METALLI.												
	48	Fabbri, ramai, stagnai, ecc.....		—	—	—	—	—	—	—	—	—	—	—
		a		—	—	—	—	—	—	—	—	—	—	—
		b		—	—	—	—	—	—	—	—	—	—	—
		c		39	39	—	220	220	—	—	—	442	442	—
		d		57	57	—	145	144	1	—	—	325	325	—
		Totale classe 14		96	96	—	365	364	1	—	—	767	767	—
15		COSTRUZIONI MECCANICHE IN GENERE, LAVORAZIONE METALLI PREZIOSI, ECC.												
	49	Fabbricanti di macchine agricole e industriali, ecc.....		20	20	—	2	2	—	—	—	79	79	—
	50	Costruttori di apparecchi fisici, pesi e misure, strumenti musicali, ecc...		2	2	—	1	1	—	—	—	3	3	—
	51	Fabbricanti di armi da fuoco e di proiettili		12	12	—	14	14	—	—	—	25	25	—

A V E L L I N O						P R O V I N C I A D I B E N E V E N T O										Sottoclasse	Classe
SANT'ANGELO DE' LOMBARDI			T O T A L E			C O M U N I a v e n t i u n C e n t r o d i a l m e n o 1 5 0 0 0 a b i t a n t i			C I R C O N D A R I								
M F	M	F	M F	M	F	B E N E V E N T O			B E N E V E N T O			C E R R E T O S A N N I T A					
						M F	M	F	M F	M	F	M F	M	F			
4	1	3	10	7	3	1	1	—	3	3	—	—	—	—	43		
—	—	—	1	1	—	—	—	—	—	—	—	—	—	—	44		
3	3	—	14	10	4	3	2	1	6	4	2	5	5	—	45		
—	—	—	—	—	—	—	—	—	—	—	—	—	—	—	—		
3	2	1	11	8	3	1	1	—	3	3	—	4	4	—	—		
4	2	2	14	10	4	3	2	1	6	4	2	1	1	—	—		
7	4	3	25	18	7	4	3	1	9	7	2	5	5	—	—		
—	—	—	—	—	—	—	—	—	—	—	—	—	—	—	—		
—	—	—	—	—	—	—	—	—	—	—	—	—	—	—	46		
—	—	—	3	3	—	1	1	—	1	1	—	1	1	—	—		
1	1	—	10	9	1	1	1	—	1	1	—	1	1	—	—		
1	1	—	13	12	1	2	2	—	2	2	—	2	2	—	—		
—	—	—	1	1	—	—	—	—	—	—	—	—	—	—	47		
—	—	—	—	—	—	—	—	—	—	—	—	—	—	—	—		
4	4	—	5	5	—	—	—	—	—	—	—	—	—	—	—		
4	4	—	6	6	—	—	—	—	—	—	—	—	—	—	—		
—	—	—	—	—	—	—	—	—	—	—	—	—	—	—	—		
—	—	—	—	—	—	—	—	—	—	—	—	—	—	—	48		
303	303	—	965	965	—	55	55	—	55	55	—	218	218	—	—		
226	226	—	696	695	1	87	87	—	435	434	1	178	178	—	—		
529	529	—	1661	1660	1	142	142	—	490	489	1	396	396	—	—		
—	—	—	—	—	—	—	—	—	—	—	—	—	—	—	—		
25	25	—	106	106	—	36	36	—	44	44	—	27	27	—	49		
—	—	—	4	4	—	—	—	—	—	—	—	1	1	—	50		
6	6	—	45	45	—	1	1	—	6	6	—	7	7	—	51		

Segue: TAVOLA XXIII.

Classe	Sottoclasse	PROFESSIONI E CONDIZIONI a) padroni di aziende, amministratori, direttori, b) impiegati, c) artigiani indipendenti, d) operai salariati, garzoni.	Posizione	PROVINCIA DI								
				COMUNI aventi un Cen- tro di almeno 15 000 abitanti			CIRCONDARI					
				AVELLINO			ARIANO DI PUGLIA			AVELLINO		
				M F	M	F	M F	M	F	M F	M	F
	52	Costruttori di apparecchi elettrici. . . .		1	1	—	—	—	—	1	1	—
	53	Orologiai		8	8	—	15	15	—	18	18	—
	54	Orefici, argentieri, ecc.		15	15	—	16	16	—	32	32	—
			a	7	7	—	5	5	—	7	7	—
			b	—	—	—	—	—	—	1	1	—
			c	15	15	—	29	29	—	29	29	—
			d	36	36	—	14	14	—	121	121	—
		Totale classe 15		58	58	—	48	48	—	158	158	—
16		PREPARAZIONE E LAVORAZIONE DEI MINERALI.										
	55	Scalpellini, marmisti, segatori di pie- tra, ecc.		13	13	—	76	76	—	157	157	—
	56	Mosaicisti; scultori in pietra e in marmo, ecc.		3	3	—	—	—	—	7	7	—
	57	Fornaciai (gesso, calce, cemento, ecc.).		1	1	—	45	44	1	33	23	10
	58	Fabbricanti di maioliche, porcellane, terrecotte, ecc.		1	1	—	22	22	—	4	4	—
	59	Vetrai; fabbricanti di perle.		—	—	—	1	1	—	10	8	2
	60	Asfaltisti e cementisti.		1	1	—	2	2	—	6	6	—
			a	—	—	—	1	1	—	3	3	—
			b	—	—	—	—	—	—	—	—	—
			c	6	6	—	35	35	—	37	37	—
			d	13	13	—	110	109	1	177	165	12
		Totale classe 16		19	19	—	146	145	1	217	205	12
17		COSTRUZIONI EDILIZIE, STRADALI E IDRAULICHE.										
	61	Costruttori, imprenditori, ecc.		20	20	—	13	13	—	65	65	—
	62	Muratori		143	143	—	569	569	—	963	963	—
	63	Manovali, braccianti, ecc.		81	81	—	171	160	11	554	553	1
	64	Stuccatori, imbianchini, decoratori, ecc.		50	50	—	23	23	—	142	142	—
	65	Fumisti, docciatori, pontaroli, ecc. . . .		5	5	—	6	6	—	6	6	—
			a	20	20	—	13	13	—	65	65	—
			c	8	8	—	18	18	—	20	20	—
			d	271	271	—	751	740	11	1645	1644	1
		Totale classe 17		299	299	—	782	771	11	1730	1729	1

A V E L L I N O						P R O V I N C I A D I B E N E V E N T O										Sottoclasse	Classe
SANT'ANGELO DE' LOMBARDI			TOTALE			COMUNI aventi un Centro di almeno 15.000 abitanti			CIRCONDARI								
						BENEVENTO			BENEVENTO			CERRETO SANNITA					
MF	M	F	MF	M	F	MF	M	F	MF	M	F	MF	M	F			
1	1	—	2	2	—	—	—	—	2	2	—	—	—	—	52		
6	6	—	39	39	—	5	5	—	19	19	—	16	16	—	53		
18	18	—	66	66	—	12	12	—	17	17	—	20	20	—	54		
2	2	—	14	14	—	—	—	—	1	1	—	2	2	—			
—	—	—	1	1	—	—	—	—	—	—	—	—	—	—			
18	18	—	76	76	—	10	10	—	24	24	—	30	30	—			
36	36	—	171	171	—	44	44	—	63	63	—	39	39	—			
56	56	—	262	262	—	54	54	—	88	88	—	71	71	—	16		
210	210	—	443	443	—	32	32	—	66	66	—	141	141	—	55		
—	—	—	7	7	—	—	—	—	—	—	—	—	—	—	56		
48	45	3	126	112	14	14	11	3	25	22	3	10	10	—	57		
5	5	—	31	31	—	2	2	—	103	62	41	23	23	—	58		
—	—	—	11	9	2	1	1	—	2	2	—	—	—	—	59		
2	2	—	10	10	—	2	2	—	5	5	—	—	—	—	60		
—	—	—	4	4	—	—	—	—	—	—	—	10	10	—			
—	—	—	—	—	—	—	—	—	—	—	—	—	—	—			
67	67	—	139	139	—	4	4	—	29	26	3	51	51	—			
198	195	3	485	469	16	47	44	3	172	131	41	113	113	—			
265	262	3	628	612	16	51	48	3	201	157	44	174	174	—			
17	17	—	95	95	—	14	14	—	31	31	—	15	15	—	61		
617	617	—	2149	2149	—	185	185	—	661	661	—	446	446	—	62		
250	242	8	975	955	20	310	304	6	492	481	11	229	224	5	63		
38	38	—	203	203	—	29	29	—	54	54	—	40	40	—	64		
4	4	—	16	16	—	—	—	—	—	—	—	1	1	—	65		
17	17	—	95	95	—	14	14	—	31	31	—	15	15	—			
15	15	—	53	53	—	5	5	—	5	5	—	9	9	—			
894	886	8	3290	3270	20	519	513	6	1202	1191	11	707	702	5			
926	918	8	3438	3418	20	538	532	6	1238	1227	11	731	726	5	17		

Segue: TAVOLA XXIII.

Classe	Sottoclasse	PROFESSIONI E CONDIZIONI a) padroni di aziende, amministratori, direttori, b) impiegati, c) artigiani indipendenti, d) operai salariati, garzoni.	Posizione	PROVINCIA DI										
				COMUNI aventi un Centro di almeno 15 000 abitanti			CIRCONDARI							
				AVELLINO			ARIANO DI PUGLIA			AVELLINO				
				M	F		M	F		M	F			
18	66	INDUSTRIA TESSILE. (Seta, cotone, ecc.). Addetti alle industrie tessili.....	a	—	—	—	1	1	—	—	—	—	—	—
			b	—	—	—	—	—	—	—	—	—	—	—
			c	—	—	—	24	4	20	37	4	33	—	—
			d	3	—	3	52	12	40	46	3	43	—	—
		Totale classe 18		3	—	3	77	17	60	83	7	76	—	—
19		TESSUTI SPECIALI.												
	67	Fabbricanti di nastri, passamani, ecc.		2	—	2	—	—	—	69	—	69	—	—
	68	Fabbricanti di tessuti a maglia. Retai.		21	—	21	14	—	14	63	2	61	—	—
	69	Fabbricanti di cappelli e oggetti di feltro		2	2	—	6	6	—	22	19	3	—	—
	70	Fabbricanti di impermeabili, tele cerate, ecc.....		3	3	—	—	—	—	3	3	—	—	—
			a	—	—	—	—	—	—	—	—	—	—	—
			b	—	—	—	—	—	—	—	—	—	—	—
			c	7	2	5	5	1	4	32	6	26	—	—
			d	21	3	18	15	5	10	125	18	107	—	—
		Totale classe 19		28	5	23	20	6	14	157	24	133	—	—
20		VESTIARIO, ARREDAMENTO DOMESTICO, NETTEZZA E ACCONCIATURA DELLA PERSONA.....												
	71	Addetti alla confezione della biancheria, ecc.....		27	—	27	218	1	217	302	3	299	—	—
	72	Sarti.....		498	193	305	1058	457	601	2486	1039	1447	—	—
	73	Tappezziere, materassai, addobbatori, ecc.....		14	12	2	6	6	—	28	25	3	—	—
	74	Modiste, ricamatrici, ombrellai, ecc.		46	—	46	19	—	19	128	3	125	—	—
	75	Lavandaie, stiratrici, smacchiatrici e tintori		69	3	66	56	1	55	203	3	200	—	—
	76	Addetti ai bagni pubblici		—	—	—	—	—	—	—	—	—	—	—
	77	Barbieri e parrucchieri		128	93	35	165	157	8	454	414	40	—	—
			a	—	—	—	1	1	—	—	—	—	—	—
			b	—	—	—	—	—	—	—	—	—	—	—
			c	358	161	197	888	401	487	2018	936	1082	—	—
			d	424	140	284	633	220	413	1533	551	1082	—	—
		Totale classe 20		782	301	481	1522	622	900	3601	1487	2114	—	—
21		INDUSTRIE CHIMICHE.												
	78	Addetti alla fabbricazione delle acque gassose e ghiaccio, ecc.....		—	—	—	—	—	—	1	1	—	—	—
	79	Addetti alla fabbricazione dell'amido, dello zucchero e del glucosio.....		—	—	—	—	—	—	1	1	—	—	—

A V E L L I N O						P R O V I N C I A D I B E N E V E N T O										Sottoclasse	Classe
SANT'ANGELO DE' LOMBARDI			TOTALE			COMUNI aventi un Centro di almeno, 15 000 abitanti			CIRCONDARI								
						BENEVENTO			BENEVENTO			CERRETO SANNITA					
MF	M	F	MF	M	F	MF	M	F	MF	M	F	MF	M	F			
—	—	—	1	1	—	—	—	—	—	—	—	2	2	—	66		
—	—	—	—	—	—	—	—	—	—	—	—	—	—	—	—		
40	5	35	101	13	88	1	—	1	113	14	99	110	13	97			
29	7	22	127	22	105	2	2	—	36	7	29	101	9	92			
69	12	57	229	36	193	3	2	1	149	21	128	213	24	189			
—	—	—	69	—	69	1	1	—	3	2	1	1	—	1	67		
16	—	16	93	2	91	5	—	5	34	2	32	3	—	3	68		
7	6	1	35	31	4	4	4	—	14	14	—	1	1	—	69		
—	—	—	3	3	—	1	1	—	2	2	—	—	—	—	70		
—	—	—	—	—	—	—	—	—	—	—	—	—	—	—	—		
—	—	—	—	—	—	—	—	—	—	—	—	—	—	—	—		
11	6	5	48	18	35	3	3	—	26	15	11	4	1	3			
12	—	12	152	23	129	8	3	5	27	5	22	1	—	1			
23	6	17	200	36	164	11	6	5	53	20	33	5	1	4			
104	3	101	624	7	617	20	—	20	235	3	232	90	—	90	71		
1287	642	645	4831	2138	2693	190	95	95	1242	628	614	966	373	593	72		
3	3	—	37	34	3	3	3	—	12	12	—	4	4	—	73		
26	2	24	173	5	168	9	—	9	40	3	37	82	—	82	74		
59	11	48	318	15	303	28	—	28	77	2	75	52	3	49	75		
—	—	—	—	—	—	—	—	—	—	—	—	4	1	3	76		
155	146	9	774	717	57	93	84	9	182	170	12	108	105	3	77		
—	—	—	1	1	—	—	—	—	—	—	—	—	—	—	—		
—	—	—	—	—	—	—	—	—	—	—	—	—	—	—	—		
983	519	464	3889	1856	2033	192	117	75	1033	507	526	634	291	343			
651	288	363	2867	1659	1808	151	65	86	755	311	444	672	195	477			
1634	807	827	6757	2916	3841	343	182	161	1788	818	970	1306	486	820			
4	4	—	5	5	—	2	2	—	2	2	—	—	—	—	78		
—	—	—	1	1	—	—	—	—	1	1	—	—	—	—	79		

Segue: TAVOLA XXIII.

Classe	Sottoclasse	PROFESSIONI E CONDIZIONI a) padroni di aziende, amministratori, direttori, b) impiegati, c) artigiani indipendenti, d) operai salariati, garzoni.	Posizione]	PROVINCIA DI								
				COMUNI aventi un Cen- tro di almeno 15 000 abitanti			CIRCONDARI					
				AVELLINO			ARIANO DI PUGLIA			AVELLINO		
				M	F		M	F		M	F	
	80	Addetti alle distillerie e raffinerie del- l'alcool		2	2	—	10	9	1	30	28	2
	81	Fabbricanti di birra, liquori, ecc.		1	1	—	—	—	—	1	1	—
	82	Addetti alla estrazione delle essenze per profumi, liquori, ecc.....		—	—	—	—	—	—	—	—	—
	83	Fabbricanti di saponi, candele, col- la, ecc		5	3	2	—	—	—	12	10	2
	84	Addetti alla fabbricazione del caucciù, della celluloido, ecc.....		—	—	—	—	—	—	—	—	—
	85	Addetti alla manifattura dei tabacchi.		—	—	—	1	1	—	3	3	—
	86	Fabbricanti di fiammiferi		—	—	—	—	—	—	—	—	—
	87	Fabbricanti di prodotti esplodenti. Pirotecnici		—	—	—	6	6	—	13	12	1
	88	Fabbricanti di concimi chimici, materie coloranti, prodotti farmaceutici, ecc.		3	3	—	2	2	—	11	11	—
		<i>a</i>		4	3	1	10	9	1	10	9	1
		<i>b</i>		3	3	—	2	2	—	10	10	—
		<i>c</i>		—	—	—	4	4	—	7	7	—
		<i>d</i>		4	3	1	3	3	—	45	41	4
		Totale classe 21		11	9	2	19	18	1	72	67	5
22		INDUSTRIE POLIGRAFICHE.										
	89	Addetti alle tipografie: compositori, ecc.		31	31	—	16	16	—	35	35	—
	90	Addetti alle arti poligrafiche, ecc.....		1	1	—	—	—	—	1	1	—
	91	Dattilografi, stenografi, ecc.....		3	1	2	2	—	2	3	1	2
		<i>a</i>		4	4	—	—	—	—	4	4	—
		<i>b</i>		3	1	2	2	—	2	3	1	2
		<i>c</i>		2	2	—	2	2	—	4	4	—
		<i>d</i>		26	26	—	14	14	—	28	28	—
		Totale classe 22		35	33	2	18	16	2	39	37	2
23		PRODUZIONE E DISTRIBUZIONE DI FOR- ZA MOTTRICE, LUCE, ACQUA, CALORE.										
	92	Addetti alla produzione e distribu- zione di forza motrice, luce, ecc.....		17	16	1	17	16	1	61	60	1
	93	Addetti alla produzione del gas, ecc.		—	—	—	—	—	—	—	—	—
	94	Addetti alla generazione del vapore ed agl'impianti di acqua potabile, ecc.		2	2	—	1	1	—	4	4	—
		<i>a</i>		—	—	—	2	2	—	1	1	—
		<i>b</i>		4	3	1	1	1	—	5	4	1
		<i>c</i>		1	1	—	1	1	—	4	4	—
		<i>d</i>		14	14	—	14	13	1	55	55	—
		Totale classe 23		19	18	1	18	17	1	65	64	1

A V E L L I N O						P R O V I N C I A D I B E N E V E N T O										Sottoclasse	Classe
SANT'ANGELO DE' LOMBARDI			TOTALE			COMUNI aventi un Centro di almeno 15000 abitanti			CIRCONDARI								
						BENEVENTO			BENEVENTO			CERRETO SANNITA					
MF	M	F	MF	M	F	MF	M	F	MF	M	F	MF	M	F			
2	2	—	42	39	3	1	1	—	12	12	—	5	5	—	80		
1	1	—	2	2	—	—	—	—	—	—	—	2	2	—	81		
—	—	—	—	—	—	—	—	—	—	—	—	1	1	—	82		
1	1	—	13	11	2	3	3	—	4	4	—	2	2	—	83		
—	—	—	—	—	—	—	—	—	—	—	—	—	—	—	84		
1	1	—	5	5	—	32	28	4	75	68	7	—	—	—	85		
—	—	—	—	—	—	39	6	33	43	10	33	—	—	—	86		
16	16	—	35	34	1	—	—	—	15	15	—	14	14	—	87		
1	1	—	14	14	—	5	5	—	7	7	—	3	3	—	88		
1	1	—	21	19	2	7	6	1	10	9	1	4	4	—			
4	4	—	16	16	—	9	9	—	34	33	1	3	3	—			
11	11	—	22	22	—	1	1	—	15	15	—	14	14	—			
10	10	—	58	54	4	65	29	36	100	62	38	6	6	—			
26	26	—	117	111	6	82	45	37	159	119	40	27	27	—			
12	12	—	63	63	—	35	33	2	35	33	2	2	2	—	22		
—	—	—	1	1	—	—	—	—	—	—	—	—	—	—	89		
—	—	—	5	1	4	2	2	—	2	2	—	1	—	1	90		
—	—	—	4	4	—	4	4	—	4	4	—	—	—	—	91		
—	—	—	5	1	4	8	8	—	8	8	—	1	—	1			
4	4	—	19	10	—	—	—	—	—	—	—	—	—	—			
8	8	—	50	50	—	25	23	2	25	23	2	2	2	—			
12	12	—	69	65	4	37	35	2	37	35	2	3	2	1			
35	35	—	113	111	2	35	35	—	46	46	—	14	14	—	23		
1	1	—	1	1	—	—	—	—	—	—	—	—	—	—	92		
2	2	—	7	7	—	1	1	—	6	6	—	1	1	—	93		
—	—	—	3	3	—	—	—	—	—	—	—	2	2	—	94		
2	2	—	8	7	1	6	6	—	8	8	—	1	1	—			
3	3	—	8	8	—	—	—	—	1	1	—	1	1	—			
33	33	—	102	101	1	30	30	—	43	43	—	11	11	—			
38	38	—	121	119	2	36	36	—	52	52	—	15	15	—			

Segue: TAVOLA XXIII.

Classe	Sottoclasse	PROFESSIONI E CONDIZIONI a) padroni di aziende, amministratori, direttori, b) impiegati, c) artigiani indipendenti, d) operai salariati, garzoni.	Posizione	P R O V I N C I A D I											
				COMUNI aventi un Centro di almeno 15 000 abitanti			CIRCONDARI								
				AVELLINO			ARIANO DI PUGLIA			AVELLINO					
				M	F		M	F		M	F				
24		TRASPORTI E VIABILITÀ.													
95		Addetti ai trasporti terrestri senza guide	255	255	—	401	400	1	1243	1237	6				
96		Addetti ai trasporti terrestri su guide.	299	299	—	204	199	5	692	692	—				
97		Addetti ai trasporti per acqua.....	—	—	—	1	1	—	1	1	—				
98		Addetti ai lavori di carico e scarico...	23	22	1	8	8	—	58	56	2				
99		Addetti ai servizi di corrispondenza: poste, telefoni e telegrafi.....	117	109	8	90	81	9	318	284	34				
100		Addetti ai servizi di manutenzione stradale e polizia urbana; cantonieri, spazzini, ecc.....	19	19	—	89	88	1	120	116	4				
		<i>a</i>	—	—	—	2	1	1	—	—	—				
		<i>b</i>	148	140	8	75	71	4	376	346	30				
		<i>c</i>	82	82	—	204	204	—	562	562	—				
		<i>d</i>	483	482	1	512	501	11	1494	1478	16				
		Totale classe 24	713	704	9	793	777	16	2432	2386	46				
25		INDUSTRIE NON SPECIFICATE.													
101		Addetti alle industrie non specificate.													
		<i>a</i>	7	7	—	4	4	—	42	39	3				
		<i>b</i>	—	—	—	—	—	—	—	—	—				
		<i>c</i>	—	—	—	5	5	—	17	16	1				
		<i>d</i>	64	64	—	684	453	231	624	552	72				
		Totale classe 25	71	71	—	693	462	231	683	607	76				
		<i>a</i>	50	49	1	61	56	5	166	158	8				
		<i>b</i>	159	148	11	81	75	6	396	363	33				
		<i>c</i>	889	665	224	2711	2138	573	5710	4505	1205				
		<i>d</i>	1823	1487	336	3956	3199	757	9341	7937	1404				
		Totale Industria	2921	2349	572	6809	5468	1341	15613	12963	2650				
		COMMERCIO													
26		VENDITA DI MERCI E DERRATE ALIMENTARI.													
102		Venditori di bestiame	2	2	—	13	13	—	39	39	—				
103		Venditori di granaglie, farine, ecc....	11	11	—	16	14	2	25	25	—				
104		Venditori di pane e pasta da minestra.	10	7	3	28	12	16	61	32	29				
105		Venditori di vino ed olio all'ingrosso..	19	19	—	12	11	1	92	84	8				
106		Venditori di biscotti, dolci, ecc.....	4	4	—	—	—	—	19	17	2				

A V E L L I N O						P R O V I N C I A D I B E N E V E N T O										Sottoclasse	Classe
SANT'ANGELO DE' LOMBARDI			TOTALE			COMUNI aventi un Centro di almeno 15000 abitanti			CIRCONDARI								
M F	M	F	M F	M	F	BENEVENTO			BENEVENTO			CERRETO SANNITA					
						M F	M	F	M F	M	F	M F	M	F			
368	368	—	2012	2005	7	185	185	—	450	450	—	221	221	—	95		
248	245	3	1144	1136	8	803	792	11	971	946	25	166	160	6	96		
32	32	—	34	34	—	1	1	—	2	2	—	4	4	—	97		
18	17	1	84	81	3	10	10	—	27	27	—	13	13	—	98		
132	114	18	540	479	61	85	75	10	178	151	27	83	69	14	99		
111	105	6	320	309	11	54	54	—	114	114	—	66	66	—	100		
—	—	—	2	1	1	—	—	—	—	—	—	1	1	—	—		
126	113	13	577	530	47	266	256	10	377	351	26	73	62	11	—		
156	156	—	922	922	—	55	55	—	172	172	—	74	74	—	—		
627	612	15	2633	2591	42	817	806	11	1193	1167	26	405	396	9	—		
909	881	28	4134	4044	90	1138	1117	21	1742	1690	52	553	533	20	—		
6	6	—	52	49	3	17	17	—	18	17	1	3	3	—	101		
—	—	—	—	—	—	—	—	—	—	—	—	—	—	—	—		
9	8	1	31	29	2	—	—	—	2	—	2	5	4	1	—		
370	286	84	1678	1291	387	291	267	24	406	344	62	128	86	42	—		
385	300	85	1761	1369	392	308	284	24	426	361	65	136	93	43	—		
44	44	—	271	258	13	43	42	1	68	66	2	51	50	1	—		
134	121	13	611	559	52	289	279	10	427	400	27	78	66	12	—		
3209	2647	562	11630	9290	2340	627	549	78	2978	2307	671	2120	1651	469	—		
4248	3712	536	17545	14848	2697	2401	2214	187	5694	4994	700	3212	2571	641	—		
7635	6524	1111	30057	24955	5102	3360	3084	276	9167	7767	1400	5461	4338	1123	—		
31	31	—	83	83	—	3	3	—	31	31	—	16	16	—	102		
9	9	—	50	48	2	5	5	—	29	28	1	12	8	4	103		
15	6	9	104	50	54	7	6	1	27	10	17	14	8	6	104		
29	27	2	133	122	11	14	14	—	33	30	3	19	19	—	105		
8	8	—	27	25	2	2	1	1	7	5	2	4	3	1	106		

Segue: TAVOLA XXIII.

Classe	Sottoclasse	PROFESSIONI E CONDIZIONI a) padroni di aziende, amministratori, direttori, b) impiegati, c) artigiani indipendenti, d) operai salariati, garzoni.	Posizione	PROVINCIA DI								
				COMUNI aventi un Centro di almeno 15 000 abitanti			CIRCONDARI					
				AVELLINO			ARIANO DI PUGLIA			AVELLINO		
				M	F	F	M	F	F	M	F	F
	107	Venditori di uova, latte, frutta, pesce, erbaggi, ecc.....		152	91	61	308	204	104	690	626	64
	108	Venditori di droghe, generi alimentari, ecc.		9	7	2	13	12	1	48	46	2
			a	198	138	60	379	256	123	934	835	99
			b	—	—	—	1	1	—	3	3	—
			d	9	3	6	10	9	1	37	31	6
		Totale classe 26		207	141	66	390	266	124	974	869	105
27		VENDITA DI GENERI NON ALIMENTARI.										
	109	Venditori di combustibili solidi, ecc.		19	16	3	13	11	2	248	235	13
	110	Venditori di mobili, strumenti musicali, ecc.....		28	26	2	3	1	2	28	26	2
	111	Venditori di oggetti di pelo, cuoio, calzature, guanti, ecc.....		1	—	1	15	15	—	106	98	8
	112	Venditori di spazzole, pettini, coralli, ventagli, giocattoli, ecc.....		—	—	—	6	4	2	5	3	2
	113	Venditori di oggetti di cancelleria, libri, giornali, ecc.....		5	5	—	1	1	—	14	8	6
	114	Venditori di prodotti metallurgici, armi, macchine, ecc.....		9	7	2	16	16	—	240	22	218
	115	Gioiellieri, orefici, antiquari, ecc....		6	5	1	14	13	1	22	16	6
	116	Venditori di vetri, ceramiche, laterizi, ecc.....		8	7	1	7	5	2	20	16	4
	117	Venditori di filati, tessuti, mercerie, vestiario, ecc.....		42	41	1	143	122	21	155	127	28
	118	Venditori di materiale sanitario, articoli di gomma, ecc.....		—	—	—	—	—	—	—	—	—
			a	94	88	11	217	187	30	804	517	287
			b	3	3	—	1	1	—	7	7	—
			d	21	21	—	—	—	—	27	27	—
		Totale classe 27		118	107	11	218	188	30	838	551	287
28		VENDITA DI MERCI DIVERSE E NON SPECIFICATE.										
	119	Venditori di oggetti usati e di rifiuto.		6	3	3	3	2	1	13	8	5
	120	Venditori di merci e derrate diverse (senz'altra specificazione).....		20	20	—	42	31	11	103	85	18
	121	Venditori di merci e derrate non specificate		90	82	8	177	146	31	507	444	63
	122	Venditori ambulanti		18	14	4	31	27	4	141	82	59
			a	130	116	14	249	204	45	758	614	144
			b	2	2	—	3	1	2	4	4	—
			d	2	1	1	1	1	—	2	1	1
		Totale classe 28		134	119	15	253	206	47	764	619	145

AVELLINO			PROVINCIA DI BENEVENTO												Sottoclasse	Classe
SANT'ANGELO DE' LOMBARDI			TOTALE			COMUNI aventi un Centro di almeno 15000 abitanti			CIRCONDARI							
						BENEVENTO			BENEVENTO			CERRETO SANNITA				
M	F	M_F	M	F	M_F	M	F	M_F	M	F	M_F	M	F			
250	240	10	1248	1070	178	87	76	11	285	243	42	180	156	24	107	
15	11	4	76	69	7	1	1	—	10	9	1	4	4	—	108	
352	327	25	1665	1418	247	111	100	11	397	333	64	243	203	35		
—	—	—	4	4	—	1	—	1	1	—	1	—	—	—		
5	5	—	52	45	7	7	6	1	24	23	1	6	6	—		
357	332	25	1721	1467	254	119	106	13	422	356	66	249	214	35		
47	47	—	308	293	15	10	7	3	34	31	3	27	26	1	109	
2	2	—	33	29	4	—	—	—	1	1	—	2	2	—	110	
23	23	—	144	136	8	20	14	6	27	21	6	5	5	—	111	
6	4	2	17	11	6	—	—	—	3	3	—	1	1	—	112	
1	1	—	16	10	6	2	2	—	3	3	—	1	1	—	113	
8	8	—	264	46	218	11	10	1	13	12	1	11	11	—	114	
28	28	—	64	57	7	5	4	1	12	10	2	10	10	—	115	
9	9	—	36	30	6	8	7	1	12	11	1	12	12	—	116	
119	84	35	417	333	84	47	45	2	100	85	15	94	65	29	117	
2	1	1	2	1	1	4	4	—	4	4	—	—	—	—	118	
237	200	37	1258	904	354	96	82	14	198	170	28	160	130	30		
—	—	—	8	8	—	8	8	—	8	8	—	2	2	—		
8	7	1	35	34	1	3	3	—	3	3	—	1	1	—		
245	207	38	1301	946	355	107	93	14	209	181	28	163	133	30		
2	2	—	18	12	6	4	4	—	4	4	—	2	2	—	119	
60	41	19	205	157	48	2	2	—	67	50	17	20	19	1	120	
219	183	36	903	773	130	173	157	16	362	314	48	248	237	11	121	
40	33	7	212	142	70	22	19	3	109	86	23	32	24	8	122	
317	255	62	1324	1073	251	188	171	17	529	443	86	296	276	20		
1	1	—	8	6	2	11	9	2	11	9	2	—	—	—		
3	3	—	6	5	1	2	2	—	2	2	—	6	6	—		
321	259	62	1338	1084	254	201	182	19	542	454	88	302	282	20		

27

28

Segue: TAVOLA XXIII.

Classe	Sottoclasse	PROFESSIONI E CONDIZIONI a) padroni di aziende, amministratori, direttori, b) impiegati, c) artigiani indipendenti, d) operai salariati, garzoni.	Posizione	PROVINCIA DI								
				COMUNI aventi un Centro di almeno 15 000 abitanti			CIRCONDARI					
				AVELLINO			ARIANO DI PUGLIA			AVELLINO		
				M	F	F	M	F	F	M	F	F
29	ESERCIZI PUBBLICI.											
123	Proprietari e personale di alberghi e pensioni; locandieri, affittacamere, ecc.....	18	9	9	4	2	2	27	14	13		
124	Proprietari e personale di trattorie, osterie, bottiglierie, ecc.....	87	68	19	90	67	23	236	156	80		
125	Proprietari e personale di caffè, liquorerie, birrerie, ecc.....	37	31	6	33	19	14	148	100	48		
126	Rivenditori di sale e tabacchi.....	10	7	3	27	11	16	78	47	31		
127	Appaltatori, impresari di spettacoli pubblici e personale non artistico dei medesimi	1	1	—	1	1	—	6	4	2		
	a	100	67	33	150	97	53	427	258	169		
	b	2	2	—	—	—	—	3	3	—		
	d	51	47	4	5	3	2	65	60	5		
	Totale classe 29	153	116	37	155	100	55	495	321	174		
30	ISTITUTI DI EMISSIONE, CREDITO, CAMBIO, ASSICURAZIONE, ECC.											
128	Personale di banche, borse, istituti di assicurazione, esattorie, ecc.....	57	53	4	18	17	1	94	89	5		
129	Spedizionieri, commissionari, rappresentanti	16	16	—	8	7	1	23	23	—		
130	Mediatori, sensali, stimatori, ecc.....	23	23	—	48	47	1	222	216	6		
131	Addetti alle aziende commerciali in genere	32	28	4	22	20	2	82	76	6		
	a	33	32	1	55	52	3	235	228	7		
	b	95	88	7	41	39	2	186	176	10		
	Totale classe 30	128	120	8	96	91	5	421	404	17		
	a	555	436	119	1050	796	254	3158	2452	706		
	b	102	95	7	46	42	4	203	193	10		
	d	83	72	11	16	13	3	131	119	12		
	Totale Commercio	740	603	137	1112	851	261	3492	2764	728		
31	AMMINISTRAZIONE PUBBLICA E PRIVATA											
	AMMINISTRAZIONE PUBBLICA.											
132	Personale diplomatico	—	—	—	—	—	—	2	2	—		
133	Impiegati e funzionari dello Stato.....	304	299	5	105	104	1	424	417	7		
134	Impiegati delle Provincie, dei Comuni, degli Istituti di beneficenza, ecc...	66	63	3	74	74	—	216	213	3		
	Totale classe 31	370	362	8	179	178	1	642	632	10		

AVELLINO						PROVINCIA DI BENEVENTO										Sottoclasse	Classe
SANT'ANGELO DE' LOMBARDI			TOTALE			COMUNI aventi un Centro di almeno 15 000 abitanti			CIRCONDARI								
MF	M	F	MF	M	F	BENEVENTO			BENEVENTO			CERRETO SANNITA					
						MF	M	F	MF	M	F	MF	M	F			
20	11	9	51	27	24	18	7	11	24	10	14	9	7	2	123		
119	87	32	445	310	135	80	67	13	180	132	48	59	45	14	124		
65	42	23	246	161	85	20	17	3	55	37	18	40	30	10	125		
47	33	14	152	91	61	10	6	4	37	29	8	24	14	10	126		
—	—	—	7	5	2	—	—	—	—	—	—	—	—	—	127		
234	159	75	811	514	297	94	68	26	252	172	80	125	92	33			
1	—	1	4	3	1	1	—	1	1	—	1	2	1	1			
16	14	2	86	77	9	33	29	4	43	36	7	5	3	2			
251	173	78	901	594	307	128	97	31	296	208	88	132	96	36			
16	16	—	128	122	6	48	47	1	67	66	1	15	14	1	128		
11	11	—	42	41	1	12	12	—	15	15	—	2	2	—	129		
52	52	—	322	315	7	18	17	1	95	92	3	50	48	2	130		
18	17	1	122	113	9	82	72	10	88	78	10	8	8	—	131		
56	56	—	346	336	10	22	22	—	101	99	2	48	46	2			
41	40	1	268	255	13	138	126	12	164	152	12	27	26	1			
97	96	1	614	591	23	160	148	12	265	251	14	75	72	3			
1196	997	199	5404	4245	1159	511	443	68	1477	1217	260	872	752	120			
43	41	2	292	276	16	159	143	16	185	169	16	31	29	2			
32	29	3	179	161	18	45	40	5	72	64	8	18	16	2			
1271	1067	204	5875	4682	1193	715	626	89	1734	1450	284	921	797	124			
—	—	—	2	2	—	—	—	—	—	—	—	—	—	—	132		
126	124	2	655	645	10	215	212	3	275	272	3	50	50	—	133		
88	86	2	378	373	5	53	52	1	132	131	1	61	59	2	134		
214	210	4	1035	1020	15	268	264	4	407	403	4	111	109	2			

Segue: TAVOLA XXIII.

Classe	Sottoclasse	PROFESSIONI E CONDIZIONI a) padroni di aziende, amministratori, direttori, b) impiegati, c) artigiani indipendenti, d) operai salariati, garzoni.	Posizione	PROVINCIA DI											
				COMUNI aventi un Cen- tro di almeno 15 000 abitanti			CIRCONDARI								
				AVELLINO			ARIANO DI PUGLIA			AVELLINO					
				MF	M	F	MF	M	F	MF	M	F			
32		DIFESA DEL PAESE.													
	135	Carabinieri Reali e Guardie di Finanza		118	118	—	103	103	—	297	297	—			
	136	Altri corpi dell'Esercito		113	113	—	35	35	—	127	127	—			
	137	Armata		2	2	—	—	—	—	4	4	—			
		Totale classe 32		233	233	—	138	138	—	428	428	—			
33		CORPI ORGANIZZATI E PERSONALE DI SERVIZIO DI PUBBLICA AMMINISTRA- ZIONE.													
	138	Addetti ai corpi organizzati al servizio dello Stato		68	68	—	10	10	—	90	90	—			
	139	Addetti ai corpi organizzati al servizio delle Province e dei Comuni.....		22	22	—	47	47	—	130	130	—			
	140	Personale di servizio dello Stato.....		31	30	1	24	24	—	45	44	1			
	141	Personale di servizio delle Province, dei Comuni, degli Istituti di bene- ficenza, ecc.		35	26	9	50	47	3	100	87	13			
		Totale classe 33		156	146	10	131	128	3	365	351	14			
34		AMMINISTRAZIONE PRIVATA.													
	142	Impiegati di società, circoli spor- tivi, ecc., maestri di casa, inten- denti, ecc.....		15	15	—	36	35	1	102	101	1			
35	143	IMPIEGATI, COMMESSI E FATTORINI (senz'altra specificazione)		107	100	7	26	24	2	183	175	8			
		Totale Amministrazione pubblica e pri- vata		881	856	25	510	503	7	1720	1687	33			
36		CULTO, PROFESSIONI E ARTI LIBERALI													
		CULTO.													
	144	Sacerdoti e chierici del clero cattolico secolare		41	41	—	165	165	—	433	433	—			
	145	Frați, monache, suore, laici e converse.		66	9	57	17	8	9	304	87	217			
	146	Pastori evangelici e ministri di altri culti		1	1	—	2	2	—	1	1	—			
	147	Impiegati della Curia pontificia, delle Curie vescovili e degli istituti ec- clesiastici		—	—	—	—	—	—	—	—	—			
	148	Addetti al servizio delle chiese cat- toliche		4	4	—	25	22	3	29	28	1			
	149	Addetti ai templi di culto non cattolico		2	2	—	—	—	—	2	2	—			
		Totale classe 36		114	57	57	209	197	12	769	551	218			
37		INSEGNAMENTO.													
	150	Maestri, professori degli istituti pub- blici e privati		230	70	160	323	143	180	697	262	435			

A V E L L I N O						P R O V I N C I A D I B E N E V E N T O										Sottoclasse	Classe
SANT'ANGELO DE' LOMBARDI			TOTALE			COMUNI aventi un Centro di almeno 15 000 abitanti			CIRCONDARI								
M F	M	F	M F	M	F	BENEVENTO			BENEVENTO			CERRETO SANNITA					
						M F	M	F	M F	M	F	M F	M	F			
145	145	—	545	545	—	95	95	—	265	265	—	108	108	—	135	32	
29	29	—	191	191	—	502	502	—	536	536	—	13	13	—	136		
1	1	—	5	5	—	—	—	—	4	4	—	2	2	—	137		
175	175	—	741	741	—	597	597	—	805	805	—	123	123	—	137	33	
32	32	—	132	132	—	33	33	—	50	50	—	11	11	—	138		
57	57	—	234	234	—	37	37	—	77	77	—	33	33	—	139		
13	13	—	82	81	1	19	19	—	27	27	—	3	3	—	140		
45	38	7	195	172	23	40	37	3	71	67	4	47	47	—	141		
147	140	7	643	619	24	129	126	3	225	221	4	94	94	—	141	34	
31	30	1	169	166	3	54	54	—	82	82	—	21	19	2	142		
41	39	2	250	238	12	135	126	9	178	167	11	36	34	2	143		
608	594	14	2338	2784	54	1183	1157	16	1697	1678	19	385	379	6	143	35	
232	232	—	830	830	—	69	69	—	233	233	—	144	144	—	144		
76	5	71	397	100	297	51	4	47	133	29	104	77	14	63	145		
4	4	—	7	7	—	1	1	—	2	2	—	—	—	—	146		
4	4	—	4	4	—	—	—	—	—	—	—	1	1	—	147		
31	31	—	85	81	4	4	4	—	15	15	—	—	—	—	148		
—	—	—	2	2	—	—	—	—	—	—	—	—	—	—	149		
347	276	71	1325	1024	301	125	78	47	383	279	104	222	159	63	149	37	
451	184	267	1471	589	882	241	97	144	502	195	307	226	87	139	150		

Segue: TAVOLA XXIII.

Classe	Sottoclasse	PROFESSIONI E CONDIZIONI a) padroni di aziende, amministratori, direttori, b) impiegati, c) artigiani indipendenti, d) operai salarati, garzoni.	Posizione	P R O V I N C I A D I								
				COMUNI aventi un Centro di almeno 15 000 abitanti			CIRCONDARI					
				A V E L L I N O			A R I A N O D I P U G L I A			A V E L L I N O		
				M	F	F	M	F	F	M	F	F
	151	Insegnanti di musica vocale e strumentale e di recitazione.....		15	13	2	5	5	—	25	22	3
	152	Maestri di ginnastica, scherma, equitazione, ballo, ecc.....		—	—	—	1	1	—	1	1	—
	153	Sacerdoti, monaci, monache, ecc., addetti all'insegnamento		22	2	20	37	3	34	42	12	30
		Totale classe 37		267	85	182	366	152	214	765	297	468
38		PROFESSIONI SANITARIE.										
	154	Medici, chirurghi, ostetrici.....		30	30	—	62	62	—	157	157	—
	155	Dentisti		2	2	—	—	—	—	8	6	2
	156	Levatrici		5	—	5	28	—	28	53	—	53
	157	Veterinari		2	2	—	10	10	—	12	12	—
	158	Farmacisti (padroni e assistenti di farmacia)		17	17	—	40	40	—	102	102	—
	159	Flebotomi, callisti, massaggiatori, manicure, ecc.....		—	—	—	—	—	—	—	—	—
	160	Infermieri		3	2	1	2	2	—	6	5	1
	161	Sacerdoti, monaci, monache, addetti all'assistenza		—	—	—	—	—	—	6	—	6
		Totale classe 38		59	53	6	142	114	28	344	282	62
39		PROFESSIONI LEGALI.										
	162	Avvocati, procuratori e causidici....		83	83	—	86	85	1	199	199	—
	163	Notai		12	12	—	26	26	—	82	82	—
		Totale classe 39		95	95	—	112	111	1	281	281	—
40		LETTERE E SCIENZE APPLICATE.....										
	164	Letterati, pubblicisti, traduttori, ecc.		—	—	—	—	—	—	7	7	—
	165	Ingegneri e architetti.....		25	25	—	12	12	—	25	25	—
	166	Dottori in scienze agrarie, geometri, agrimensori, ecc.		17	17	—	23	23	—	17	17	—
	167	Dottori in scienze commerciali, ragionieri, contabili, ecc.....		34	31	3	20	18	2	63	59	4
		Totale classe 40		76	73	3	55	53	2	112	108	4
41		ARTI BELLE.										
	168	Scultori, pittori, scenografi e miniatori.		2	2	—	3	3	—	7	7	—
	169	Disegnatori, e calligrafi.....		2	2	—	—	—	—	2	2	—
	170	Modelli.....		—	—	—	—	—	—	1	1	—

AVELLINO			PROVINCIA DI BENEVENTO													Sottoclasse	Classe
SANT'ANGELO DE' LOMBARDI			TOTALE			COMUNI aventi un Centro di almeno 15 000 abitanti			CIRCONDARI								
						BENEVENTO			BENEVENTO			CERRETO SANNITA					
MF	M	F	MF	M	F	MF	M	F	MF	M	F	MF	M	F			
6	6	—	36	33	3	4	3	1	17	16	1	2	2	—	151		
2	2	—	4	4	—	3	2	1	3	2	1	1	1	—	152		
22	3	19	101	18	83	8	7	1	39	15	24	33	10	23	153		
481	195	286	1612	644	968	256	109	147	561	228	333	262	100	162			
96	95	1	315	314	1	22	22	—	89	89	—	56	56	—	154		
1	1	—	9	7	2	1	1	—	1	1	—	—	—	—	155		
34	—	34	115	—	115	8	—	8	45	—	45	33	—	33	156		
6	6	—	28	28	—	4	4	—	8	8	—	2	2	—	157		
75	71	4	217	213	4	13	13	—	60	60	—	34	34	—	158		
—	—	—	—	—	—	—	—	—	1	1	—	—	—	—	159		
3	2	1	11	9	2	11	8	3	17	12	5	—	—	—	160		
6	—	6	12	—	12	—	—	—	—	—	—	—	—	—	161		
221	175	46	707	571	136	59	48	11	221	171	50	125	92	33			
106	106	—	391	390	1	73	73	—	127	127	—	68	68	—	162		
28	28	—	136	136	—	4	4	—	23	23	—	22	22	—	163		
134	134	—	527	526	1	77	77	—	150	150	—	90	90	—			
5	4	1	12	11	1	1	—	1	3	2	1	2	2	—	164		
12	12	—	49	49	—	17	17	—	29	29	—	18	18	—	165		
29	29	—	69	69	—	13	13	—	50	50	—	24	24	—	166		
21	20	1	104	97	7	50	48	2	67	65	2	32	32	—	167		
67	65	2	234	226	8	81	78	3	149	146	3	76	76	—			
7	7	—	17	17	—	5	5	—	6	6	—	4	4	—	168		
2	2	—	4	4	—	—	—	—	—	—	—	—	—	—	169		
1	1	—	2	2	—	—	—	—	—	—	—	—	—	—	170		

38

39

40

41

Segue: TAVOLA XXIII.

Classe	Sottoclasse	PROFESSIONI E CONDIZIONI a) padroni di aziende, amministratori, direttori; b) impiegati, c) artigiani indipendenti, d) operai salariati, garzoni.	Posizione	PROVINCIA DI										
				COMUNI aventi un Cen- tro di almeno 15 000 abitanti			CIRCONDARI							
				AVELLINO			ARIANO DI PUGLIA			AVELLINO				
				M	F		M	F		M	F			
	171	Compositori di musica, direttori d'or- chestra e capibanda musicali.	—	—	—	2	2	—	—	—	—	—	—	—
	172	Musicanti, suonatori ed organisti.	22	22	—	37	36	1	117	117	—	—	—	
	173	Artisti di canto, ecc.	—	—	—	—	—	—	—	—	—	—	—	
	174	Coreografi, ballerini, ecc.	—	—	—	—	—	—	—	—	—	—	—	
	175	Artisti drammatici, lirici, ecc.	—	—	—	—	—	—	—	—	—	—	—	
	176	Suggeritori, buttafuori, trovaroba. . .	—	—	—	—	—	—	—	—	—	—	—	
	177	Artisti di compagnie equestre e di varietà; artisti cinematografici; bu- rattinai, ecc.	8	4	4	11	8	3	15	10	5	—	—	
	178	Fotografi, ecc.	3	3	—	8	8	—	10	10	—	—	—	
		Totale classe 41	37	33	4	61	57	4	152	147	5	—	—	
		Totale Culto, professioni e arti liberali	648	396	252	945	684	261	2423	1666	757			
42		ADDETTI AI SERVIZI DOMESTICI.												
	179	Domestici, portieri, istitutrici, ecc. . .	299	25	274	277	21	256	756	90	666			
		CONDIZIONI NON PROFESSIONALI												
43	180	PROPRIETARI, CAPITALISTI, AGIATI, BENESTANTI	132	58	74	716	406	310	1498	858	640			
44		PENSIONATI.												
	181	Pensionati di Amministrazione pub- blica e privata.	205	154	51	166	121	45	474	344	130			
	182	Pensionati di guerra.	23	14	9	74	33	41	177	94	83			
		Totale classe 44	228	168	60	240	154	86	651	438	213			
45	183	STUDENTI, SEMINARISTI, COLLEGIALI.	2442	1484	958	2395	1464	931	7757	4984	2773			
46	184	ATTENDENTI ALLE CURE DOMESTICHE.	5796	—	5796	15131	—	15131	38449	—	38449			
47		ALTRE CONDIZIONI NON PROFESSIO- NALI.												
	185	Persone senza professione, invalidi, disoccupati	107	104	3	305	200	105	505	454	51			
	186	Ricoverati	180	76	104	42	13	29	241	110	131			
	187	Detenuti	534	534	—	94	88	6	550	548	2			
	188	Mendicanti	3	1	2	30	10	20	45	25	20			
	189	Prostitute	15	—	15	—	—	—	15	—	15			
		Totale classe 47	839	715	124	471	311	160	1356	1137	219			
48	190	SENZA INDICAZIONE DI PROFESSIONE O CONDIZIONE	337	337	—	735	735	—	1527	1527	—			
		Totale Condizioni non professionali	9774	2762	7012	19688	3070	16618	51238	8944	42294			

A V E L L I N O						P R O V I N C I A D I B E N E V E N T O										Sottoclasse	Classe	
SANT'ANGELO DE' LOMBARDI			TOTALE			COMUNI aventi un Centro di almeno 15 000 abitanti			CIRCONDARI									
						BENEVENTO			BENEVENTO			CERRETO SANNITA						
M	F		M	F		M	F		M	F		M	F		M			F
1	1	—	3	3	—	3	3	—	3	3	—	—	—	—	—	—	—	171
101	100	1	255	253	2	1	1	—	9	9	—	18	18	—	—	—	—	172
—	—	—	—	—	—	5	3	2	5	3	2	1	1	—	—	—	—	173
—	—	—	—	—	—	1	1	—	1	1	—	—	—	—	—	—	—	174
—	—	—	—	—	—	—	—	—	—	—	—	—	—	—	—	—	—	175
—	—	—	—	—	—	—	—	—	—	—	—	—	—	—	—	—	—	176
3	3	—	29	21	8	2	1	1	4	3	1	1	1	—	—	—	—	177
9	9	—	27	27	—	8	8	—	12	12	—	1	1	—	—	—	—	178
124	123	1	337	327	10	25	22	3	40	37	3	25	25	—	—	—	—	
1374	968	406	4742	3318	1424	623	412	211	1504	1011	493	800	542	258				
364	39	325	1397	150	1247	287	64	223	507	89	418	268	37	231	179		42	
835	525	310	3049	1789	1260	134	69	65	786	478	308	487	267	220	180		43	
143	87	56	783	552	231	160	123	37	333	252	81	124	90	34	181		44	
103	45	58	354	172	182	36	23	13	135	78	57	61	29	32	182			
246	132	114	1137	724	413	196	146	50	468	330	138	185	119	66				
3757	2476	1281	13909	8924	4985	3208	2146	1062	5134	3782	1352	1930	1326	604	183		45	
21536	—	21536	75116	—	75116	7603	—	7603	26115	—	26115	16700	—	16700	184		46	
252	182	70	1062	836	226	158	147	11	352	305	47	172	157	15	185			
46	16	30	329	139	190	113	88	25	115	89	26	131	100	31	186			
71	64	7	715	700	15	159	149	10	187	176	11	4	4	—	187			
14	5	9	89	40	49	5	2	3	31	16	15	18	10	8	188			
—	—	—	15	—	15	—	—	—	—	—	—	1	—	1	189			
383	267	116	2210	1715	495	435	386	49	685	586	99	326	271	55				
330	330	—	2592	2592	—	22	22	—	654	654	—	536	536	—	190		48	
27087	3730	23357	98013	15744	82269	11598	2769	8829	33842	5830	28012	20164	2519	17645				

Segue: TAVOLA XXIII.

**Popolazione presente di età superiore a 10 anni
nei Comuni aventi un Centro di almeno 15 000**

Classe	Sottoclasse	PROFESSIONI E CONDIZIONI a) padroni di aziende, amministratori, direttori, b) impiegati, c) artigiani indipendenti, d) operai salariati, garzoni.	Posizione	Segue: PROVINCIA DI BENEVENTO									
				Segue: CIRCONDARI			TOTALE			ACERRA			
				SAN BARTOLOMEO IN GALDO									
				M	F		M	F		M	F		
		AGRICOLTURA - CACCIA - PESCA											
1		AGRICOLTURA E CACCIA.											
	1	Agricoltori che conducono terreni propri	19038	10088	8950	58893	33657	25236	1513	1305	298		
	2	Enfiteuti ed utilisti	90	49	41	1523	883	640	—	—	—		
	3	Fittavoli	4676	2336	2340	9465	5355	4110	1031	818	213		
	4	Mezzadri e coloni	724	408	316	3960	2423	1537	—	—	—		
	5	Contadini obbligati	187	111	76	293	182	111	—	—	—		
	6	Giornalieri di campagna, bifolchi, ecc.	9132	4518	4614	45509	26087	19422	2496	2090	406		
	7	Fattori, agenti di campagna	10	9	1	88	58	30	7	7	—		
	8	Giardinieri, ortolani, ecc.	97	45	52	501	340	161	13	8	5		
	9	Pastori, bovani e mandriani	106	97	9	809	619	190	35	34	1		
	10	Allevatori di animali, apicoltori, ecc.	—	—	—	4	3	1	—	—	—		
	11	Boscaioli, carbonai e taglialegna	33	28	5	214	176	38	1	1	—		
	12	Guardie campestri e guardaboschi privati	20	20	—	54	54	—	2	2	—		
	13	Cacciatori, raccoglitori di funghi, ecc.	—	—	—	2	2	—	2	2	—		
		Totale classe 1	34113	17709	16404	121315	69839	51476	5100	4267	833		
2		PESCA.											
	14	Piscicultori	—	—	—	—	—	—	—	—	—		
	15	Pescatori e vallanti	1	1	—	21	21	—	8	8	—		
		Totale classe 2	1	1	—	21	21	—	8	8	—		
		Totale Agricoltura - Caccia - Pesca	34114	17710	16404	121336	69860	51476	5108	4275	833		
		INDUSTRIA											
3		MINIERE.											
	16	Minatori di metalli, solfo, combustibili fossili. Addetti alle ricerche minerarie	—	—	—	—	—	—	—	—	—		
			<i>a</i>	—	—	—	—	—	—	—	—		
			<i>b</i>	—	—	—	—	—	—	—	—		
			<i>d</i>	—	—	—	29	29	—	—	—		
		Totale classe 3	—	—	—	29	29	—	—	—	—		

**classificata secondo il sesso e la professione
abitanti, nei Circondari e nelle Provincie.**

PROVINCIA DI CASERTA

COMUNI aventi un Centro di almeno 15 000 abitanti

CIRCONDARI

AVERSA			CASERTA			MADDALONI			SANTA MARIA CAPUA VETERE			CASERTA			GAETA			Sottoclasse	Classe
M	F	T	M	F	T	M	F	T	M	F	T	M	F	T	M	F	T		
117	77	40	722	505	217	390	290	100	93	68	25	15537	9795	5742	24989	16235	8754	1	
17	15	2	—	—	—	—	—	—	—	—	—	89	67	22	161	94	67	2	
535	389	146	839	622	217	810	430	380	453	260	193	11815	8270	3545	1782	1332	450	3	
21	20	1	380	257	123	19	16	3	279	236	43	7116	5566	1550	2146	1521	625	4	
4	3	1	68	44	24	—	—	—	118	113	5	521	400	121	52	37	15	5	
627	452	175	546	219	327	4829	3395	1434	1628	1384	244	54470	33875	20595	29852	16025	13827	6	
1	1	—	1	1	—	—	—	—	—	—	—	25	23	2	17	14	3	7	
73	61	12	44	39	5	18	17	1	128	107	21	706	522	184	616	411	205	8	
63	62	1	79	76	3	74	67	7	38	33	5	1623	1423	200	991	767	224	9	
—	—	—	1	—	1	—	—	—	2	2	—	5	4	1	2	2	—	10	
15	11	4	14	13	1	15	13	2	11	11	—	418	337	81	253	215	38	11	
2	2	—	2	2	—	11	11	—	9	9	—	232	232	—	60	60	—	12	
4	4	—	—	—	—	—	—	—	2	2	—	13	13	—	2	2	—	13	
1479	1097	382	2696	1778	918	6166	4239	1927	2761	2225	536	92570	60527	32043	60923	36715	24208		
—	—	—	—	—	—	—	—	—	—	—	—	—	—	—	—	—	—	14	
—	—	—	—	—	—	—	—	—	—	—	—	103	103	—	1299	1299	—	15	
—	—	—	—	—	—	—	—	—	—	—	—	103	103	—	1299	1299	—		
1479	1097	382	2696	1778	918	6166	4239	1927	2761	2225	536	92673	60630	32043	62222	38014	24208		
—	—	—	—	—	—	—	—	—	—	—	—	—	—	—	—	—	—	16	
2	2	—	18	18	—	82	82	—	—	—	—	161	161	—	66	66	—		
2	2	—	18	18	—	82	82	—	—	—	—	161	161	—	66	66	—		

Segue: TAVOLA XXIII.

Classe	Sottoclasse	PROFESSIONI E CONDIZIONI a) padroni di aziende, amministratori, direttori, b) impiegati, c) artigiani indipendenti, d) operai salariati, garzoni.	Posizione	Segue: PROVINCIA DI BENEVENTO														
				Segue: CIRCONDARI			TOTALE			ACERRA								
				SAN BARTOLOMEO IN GALDO			M F	M	F	M F	M	F	M F	M	F			
				M	F	F												
4	17	CAVE DI OGNI GENERE. Cavatori di pietre, di materiale da ce- menti, ecc.....	a	—	—	—	—	—	—	—	—	—	—	—	—	—	—	—
			b	—	—	—	—	—	—	—	—	—	—	—	—	—	—	—
			d	4	4	—	40	40	—	—	—	1	1	—	—	—	—	—
		Totale classe 4		4	4	—	40	40	—	—	—	1	1	—	—	—	—	—
5	18	SALINEMARITTIME ED ACQUE MINERALI. Salinari; addetti alla estrazione delle acque minerali.....	a	—	—	—	—	—	—	—	—	—	—	—	—	—	—	—
			b	—	—	—	—	—	—	—	—	—	—	—	—	—	—	—
			d	—	—	—	—	—	—	—	—	—	—	—	—	—	—	—
		Totale classe 5		—	—	—	—	—	—	—	—	—	—	—	—	—	—	—
6	19	INDUSTRIA DEL LEGNO, DELLA PAGLIA ED AFFINI. Addetti ai depositi del legname, se- gatori, ecc.....		6	6	—	52	51	1	—	—	10	10	—	—	—	—	—
	20	Falegnami, carrozzieri, carpentieri, ecc.		266	266	—	1609	1609	—	—	—	162	162	—	—	—	—	—
	21	Intagliatori, intarsiatori, ebanisti, ecc.		3	3	—	37	37	—	—	—	2	—	—	—	—	—	2
	22	Verniciatori e doratori in genere.....		—	—	—	3	3	—	—	—	—	—	—	—	—	—	—
	23	Fabbricanti di oggetti in truciolo e sughero.....		—	—	—	—	—	—	—	—	—	—	—	—	—	—	—
	24	Fabbricanti di oggetti in canna e simili.		2	2	—	20	17	3	—	—	—	—	—	—	—	—	—
	25	Fabbricanti di oggetti in paglia e fibre affini; fabbricanti di cappelli di pa- glia, ecc.....		3	3	—	53	47	6	—	—	—	—	—	—	—	—	—
			a	1	1	—	3	3	—	—	—	1	1	—	—	—	—	—
			b	2	2	—	2	2	—	—	—	1	1	—	—	—	—	—
			c	172	172	—	996	990	6	—	—	89	87	—	—	—	—	2
			d	105	105	—	773	769	4	—	—	83	83	—	—	—	—	—
		Totale classe 6		280	280	—	1774	1764	10	—	—	174	172	—	—	—	—	2
7	26	INDUSTRIE CHE LAVORANO I CEREALI. Addetti ai depositi dei cereali.....		—	—	—	15	12	3	—	—	—	—	—	—	—	—	—
	27	Mugnai.....		71	64	7	340	325	15	—	—	—	—	—	—	—	—	—
	28	Fornai, pastai e panettieri.....		66	28	38	310	220	90	—	—	26	25	—	—	—	—	1
	29	Pasticcieri, dolciieri, ecc.....		1	1	—	76	68	8	—	—	1	1	—	—	—	—	—
			a	1	1	—	11	10	1	—	—	—	—	—	—	—	—	—
			b	—	—	—	—	—	—	—	—	—	—	—	—	—	—	—
			c	104	73	31	393	318	75	—	—	11	10	—	—	—	—	1
			d	33	19	14	337	297	40	—	—	16	16	—	—	—	—	—
		Totale classe 7		138	93	45	741	625	116	—	—	27	26	—	—	—	—	1

P R O V I N C I A D I C A S E R T A

COMUNI aventi un Centro di almeno 15 000 abitanti

CIRCONDARI

AVERSA			CASERTA			MADDALONI			SANTA MARIA CAPUA VETERE			CASERTA			GAETA			Sottoclasse	Classe
M	F		M	F		M	F		M	F		M	F		M	F			
—	—	—	—	—	—	—	—	—	—	—	—	—	—	—	—	—	—	17	4
23	23	—	19	19	—	21	21	—	—	—	—	385	385	—	32	30	2		
23	23	—	19	19	—	21	21	—	—	—	—	385	385	—	32	30	2		
—	—	—	—	—	—	—	—	—	—	—	—	—	—	—	—	—	—	18	5
—	—	—	—	—	—	—	—	—	—	—	—	—	—	—	—	—	—		
—	—	—	—	—	—	—	—	—	—	—	—	—	—	—	—	—	—		
31	31	—	—	—	—	5	3	2	11	11	—	168	159	9	38	34	4	19	6
316	316	—	288	288	—	165	165	—	272	272	—	3107	3107	—	924	924	—	20	
70	69	1	15	15	—	199	148	51	21	21	—	366	314	52	24	24	—	21	
3	3	—	6	6	—	—	—	—	2	2	—	11	11	—	—	—	—	22	
1	1	—	—	—	—	—	—	—	—	—	—	1	1	—	19	14	5	23	
6	6	—	10	1	9	36	9	27	6	6	—	287	218	69	83	65	18	24	
1	1	—	2	2	—	190	92	98	16	7	9	241	125	116	13	9	4	25	
3	3	—	—	—	—	—	—	—	—	—	—	6	6	—	2	2	—		
4	4	—	—	—	—	—	—	—	—	—	—	4	4	—	—	—	—		
139	138	1	143	139	4	294	202	92	116	112	4	1743	1642	101	627	614	13		
282	282	—	178	173	5	301	215	86	212	207	5	2428	2283	145	472	454	18		
428	427	1	321	312	9	595	417	178	328	319	9	4181	3935	246	1101	1070	31		
—	—	—	—	—	—	—	—	—	1	1	—	4	4	—	—	—	—	26	7
46	46	—	77	76	1	17	17	—	20	20	—	327	310	17	115	113	2	27	
109	108	1	220	219	1	67	63	4	66	63	3	849	805	44	221	170	51	28	
43	43	—	31	31	—	3	3	—	17	16	1	163	159	4	27	22	5	29	
4	4	—	4	4	—	—	—	—	1	1	—	20	20	—	1	1	—		
—	—	—	—	—	—	—	—	—	—	—	—	—	—	—	—	—	—		
60	59	1	48	47	1	49	45	4	40	37	3	385	334	51	161	156	35		
134	134	—	276	275	1	38	33	—	63	62	1	938	924	14	201	178	23		
198	197	1	328	326	2	87	83	4	104	100	4	1343	1278	65	363	305	58		

Segue: TAVOLA XXIII.

Classe	Sottoclasse	PROFESSIONI E CONDIZIONI a) padroni di aziende, amministratori, direttori, b) impiegati, c) artigiani indipendenti, d) operai salariati, garzoni.	Posizione	Segue: PROVINCIA DI BENEVENTO										
				Segue: CIRCONDARI			TOTALE			ACERRA				
				SAN BARTOLOMEO IN GALDO										
				M	F		M	F		M	F			
8		INDUSTRIE CHE UTILIZZANO FRUTTA, VERDURA E SEMI.												
	30	Addetti alla conservazione dei fo- raggi, frutta, ecc.....					2	2						
	31	Addetti agli stabilimenti enologici, ecc.	1		1		10	9	1					
	32	Fabbricanti di sciroppi, conserve, ecc.												
	33	Addetti alla lavorazione del caffè, al- la fabbricazione dei frutti can- diti, ecc.....					11	10	1					
		<i>a</i>					4	4						
		<i>b</i>												
		<i>c</i>					4	4						
		<i>d</i>	1		1		15	13	2					
		Totale classe 8	1		1		23	21	2					
9		INDUSTRIE CHE UTILIZZANO PRODOTTI ANIMALI.												
	34	Addetti alla lavorazione del latte, ecc.												
	35	Addetti alla macellazione e conser- vazione della carne, ecc.....	2		2		10	10						
	36	Addetti alla lavorazione del miele e della cera.....												
		<i>a</i>												
		<i>b</i>												
		<i>c</i>												
		<i>d</i>	2		2		10	10						
		Totale classe 9	2		2		10	10						
10		INDUSTRIE CHE UTILIZZANO SPOGLIE ANIMALI.												
	37	Addetti alla lavorazione del pelo, delle budella, ecc.....												
	38	Conciatori e lucidatori di pelli					7	7						
	39	Calzolai, orlatrici, ecc.....	695		692	3	3028	3015	13	188	186	2		
	40	Guantai; fabbricanti di articoli in pelle.					1	1						
	41	Sellai; fabbricanti di finimenti, ecc....	6		6		30	30		8	8			
	42	Pellicciai												
		<i>a</i>								1	1			
		<i>b</i>												
		<i>c</i>	324		324		1671	1666	5	94	93	1		
		<i>d</i>	377		374	3	1395	1387	8	101	100	1		
		Totale classe 10	701		698	3	3066	3053	13	196	194	2		

P R O V I N C I A D I C A S E R T A

COMUNI aventi un Centro di almeno 15 000 abitanti

CIRCONDARI

AVERSA

CASERTA

MADDALONI

SANTA MARIA
CAPUA VETERE

CASERTA

GAETA

M F M F

M F M F

M F M F

M F M F

M F M F

M F M F

Sottoclasse

Classe

—	—	—	—	—	—	—	—	—	1	1	—	1	1	—	—	—	—	30	8
—	—	—	5	5	—	—	—	—	4	4	—	23	23	—	5	5	—	31	
—	—	—	—	—	—	—	—	—	—	—	—	—	—	2	2	—	32		
14	14	—	7	7	—	—	—	—	5	5	—	38	38	—	4	4	—	33	
1	1	—	3	3	—	—	—	—	—	—	—	7	7	—	3	3	—		
—	—	—	—	—	—	—	—	—	—	—	—	4	4	—	1	1	—		
—	—	—	1	1	—	—	—	—	—	—	—	1	1	—	2	2	—		
13	13	—	8	8	—	—	—	—	10	10	—	50	50	—	5	5	—		
14	14	—	12	12	—	—	—	—	10	10	—	62	62	—	11	11	—		
16	16	—	—	—	—	1	1	—	—	—	—	78	74	4	30	29	1	34	9
5	5	—	4	4	—	—	—	—	2	2	—	27	27	—	31	30	1	35	
6	6	—	—	—	—	—	—	—	—	—	—	7	7	—	—	—	—	36	
—	—	—	—	—	—	—	—	—	—	—	—	1	1	—	3	3	—		
2	2	—	3	3	—	—	—	—	—	—	—	11	8	3	6	6	—		
25	25	—	1	1	—	1	1	—	2	2	—	100	99	1	52	50	2		
27	27	—	4	4	—	1	1	—	2	2	—	112	108	4	61	59	2		10
—	—	—	—	—	—	—	—	—	—	—	—	—	—	—	—	—	—	37	
4	4	—	4	4	—	—	—	—	99	99	—	123	123	—	6	6	—	38	
1032	993	39	435	413	22	309	303	6	299	296	3	4784	4678	106	1403	1392	11	39	
2	1	1	2	2	—	—	—	—	7	7	—	16	14	2	—	—	—	40	
56	56	—	24	22	2	8	8	—	31	31	—	218	215	3	26	26	—	41	
—	—	—	—	—	—	—	—	—	—	—	—	3	3	—	—	—	—	42	
—	—	—	2	2	—	—	—	—	—	—	—	2	2	—	—	—	—		
400	385	15	223	218	5	163	158	5	175	175	—	2371	2335	36	872	864	8		
694	669	25	240	221	19	154	153	1	261	258	3	2771	2696	75	563	560	3		
1094	1054	40	465	441	24	317	311	6	436	433	3	5144	5033	111	1435	1424	11		

Segue : TAVOLA XXIII.

Classe	Sottoclasse	PROFESSIONI E CONDIZIONI a) padroni di aziende, amministratori, direttori, b) impiegati, c) artigiani indipendenti, d) operai salariati, garzoni.	Posizione	Segue : PROVINCIA DI BENEVENTO										
				Segue : CIRCONDARI			TOTALE			ACERRA				
				SAN BARTOLOMEO IN GALDO										
				M F	M	F	M F	M	F	M F	M	F		
11		INDUSTRIA DELLA CARTA.												
	43	Cernitori e lavoratori di stracci, ecc.					3	3						
	44	Fabbricanti di cellulosa, pasta di legno ; addetti alle cartiere, ecc.....												
	45	Fabbricanti di oggetti di carta e cartone		1	1		12	10	2	2	2			
		<i>a</i>												
		<i>b</i>												
		<i>c</i>					7	7		2	2			
		<i>d</i>		1	1		8	6	2					
		Totale classe 11		1	1		15	13	2	2	2			
12		INDUSTRIE CHE UTILIZZANO MATERIALI DIVERSI.												
	46	Fabbricanti di spazzole, pettini, forcelle, bottoni, giocattoli, ecc.....	<i>a</i>											
			<i>b</i>											
			<i>c</i>				2	2						
			<i>d</i>				2	2						
		Totale classe 12					4	4						
13		PRODUZIONE E PRIMA LAVORAZIONE DEI METALLI.												
	47	Fonditori, affinatori, ecc.....	<i>a</i>											
			<i>b</i>											
			<i>d</i>											
		Totale classe 13												
14		SUCCESSIVE LAVORAZIONI DEI METALLI.												
	48	Fabbrri, ramai, stagnai, ecc.....	<i>a</i>											
			<i>b</i>											
			<i>c</i>	139	139		412	412		24	24			
			<i>d</i>	126	125	1	739	737	2	80	80			
		Totale classe 14		265	264	1	1151	1149	2	104	104			
15		COSTRUZIONI MECCANICHE IN GENERE, LAVORAZIONE METALLI PREZIOSI, ECC.												
	49	Fabbricanti di macchine agricole e industriali, ecc.....		2	2		73	73		9	9			
	50	Costruttori di apparecchi fisici, pesi e misure, strumenti musicali, ecc...					1	1						
	51	Fabbricanti di armi da fuoco e di proiettili					13	13						

PROVINCIA DI CASERTA

COMUNI aventi un Centro di almeno 15 000 abitanti

CIRCONDARI

-AVERSA			CASERTA			MADDALONI			SANTA MARIA CAPUA VETERE			CASERTA			GAETA			Sottoclasse	Classe
MF	M	F	MF	M	F	MF	M	F	MF	M	F	MF	M	F	MF	M	F		
9	9	—	3	3	—	—	—	—	8	8	—	34	29	5	4	4	—	43	11
1	1	—	1	1	—	—	—	—	—	—	—	3	3	—	—	—	—	44	
3	3	—	22	18	4	—	—	—	5	3	2	38	32	6	7	7	—	45	
—	—	—	—	—	—	—	—	—	—	—	—	—	—	—	—	—	—	—	
7	7	—	7	7	—	—	—	—	6	6	—	41	36	5	6	6	—	—	
6	6	—	19	15	4	—	—	—	7	5	2	34	28	6	5	5	—	—	
13	13	—	26	22	4	—	—	—	13	11	2	75	64	11	11	11	—	—	12
—	—	—	—	—	—	—	—	—	1	1	—	1	1	—	—	—	—	46	
—	—	—	—	—	—	—	—	—	—	—	—	—	—	—	—	—	—	—	
1	1	—	1	1	—	3	3	—	2	2	—	10	10	—	5	5	—	—	
—	—	—	1	1	—	3	3	—	2	2	—	9	9	—	1	1	—	—	
1	1	—	2	2	—	6	6	—	5	5	—	20	20	—	6	6	—	—	13
—	—	—	—	—	—	—	—	—	—	—	—	—	—	—	2	2	—	47	
—	—	—	—	—	—	—	—	—	1	1	—	1	1	—	1	1	—	—	
—	—	—	—	—	—	—	—	—	1	1	—	1	1	—	3	3	—	—	
—	—	—	—	—	—	—	—	—	—	—	—	—	—	—	1	1	—	48	
128	128	—	61	61	—	54	54	—	79	79	—	721	721	—	299	299	—	—	
145	145	—	116	116	—	65	65	—	220	220	—	1093	1093	—	340	339	—	—	
273	273	—	177	177	—	119	119	—	299	299	—	1814	1814	—	640	639	1	—	15
16	16	—	47	47	—	—	—	—	7	7	—	194	194	—	37	37	—	49	
1	1	—	3	3	—	—	—	—	1	1	—	5	5	—	2	2	—	50	
3	3	—	—	—	—	—	—	—	—	—	—	239	151	88	12	12	—	51	

Segue: TAVOLA XXIII.

Classe	Sottoclasse	PROFESSIONI E CONDIZIONI <i>a)</i> padroni di aziende, amministratori, direttori, <i>b)</i> impiegati, <i>c)</i> artigiani indipendenti, <i>d)</i> operai salariati, garzoni.	Posizione	Segue: PROVINCIA DI BENEVENTO										
				Segue: CIRCONDARI			TOTALE			ACERRA				
				SAN BARTOLOMEO IN GALDO										
				M	F		M	F		M	F			
16	52	Costruttori di apparecchi elettrici....				2	2	—	—	—	—	—	—	
	53	Orologiai	8	8	—	43	43	—	2	1	1			
	54	Orefici, argentieri, ecc.....	13	13	—	50	50	—	—	—	—			
	<i>a</i>		—	—	—	3	3	—	—	—	—			
	<i>b</i>		—	—	—	—	—	—	—	—	—			
	<i>c</i>		12	12	—	66	66	—	1	1	—			
	<i>d</i>		11	11	—	113	113	—	10	9	1			
		Totale classe 15	23	23	—	182	182	—	11	10	1			
		PREPARAZIONE E LAVORAZIONE DEI MINERALI.												
	55	Scalpellini, marmisti, segatori di pie- tra, ecc.....	14	14	—	221	221	—	5	5	—			
56	Mosaicisti; scultori in pietra e in marmo, ecc.....	—	—	—	—	—	—	1	1	—				
57	Fornaciai (gesso, calce, cemento, ecc.).	1	1	—	36	33	3	2	1	1				
58	Fabbricanti di maioliche, porcellane, terrecotte, ecc.....	3	3	—	129	88	41	3	1	2				
59	Vetrai; fabbricanti di perle.....	—	—	—	2	2	—	2	2	—				
60	Asfaltisti e cementisti.....	—	—	—	5	5	—	—	—	—				
<i>a</i>		—	—	—	10	10	—	—	—	—				
<i>b</i>		—	—	—	—	—	—	—	—	—				
<i>c</i>		7	7	—	87	84	3	3	1	2				
<i>d</i>		11	11	—	296	255	41	10	9	1				
	Totale classe 16	18	18	—	393	349	44	13	10	3				
17		COSTRUZIONI EDILIZIE, STRADALI E IDRAULICHE.												
	61	Costruttori, imprenditori, ecc.....	19	19	—	65	65	—	7	7	—			
	62	Muratori	255	255	—	1362	1362	—	89	89	—			
	63	Manovali, braccianti, ecc.....	103	94	9	824	799	25	52	52	—			
	64	Stuccatori, imbianchini, decoratori, ecc.	5	5	—	99	99	—	9	9	—			
	65	Fumisti, docciatori, pontaroli, ecc...	1	1	—	2	2	—	—	—	—			
	<i>a</i>		19	19	—	65	65	—	7	7	—			
<i>c</i>		2	2	—	16	16	—	2	2	—				
<i>d</i>		362	353	9	2271	2246	25	148	148	—				
	Totale classe 17	383	374	9	2352	2327	25	157	157	—				

PROVINCIA DI CASERTA

COMUNI aventi un Centro di almeno 15 000 abitanti

CIRCONDARI

AVERSA			CASERTA			MADDALONI			SANTA MARIA CAPUA VETERE			CASERTA			GAETA			Sottoclasse	Classe
M F	M	F	M F	M	F	M F	M	F	M F	M	F	M F	M	F	M F	M	F		
—	—	—	—	—	—	—	—	—	—	—	—	—	—	—	—	—	—	52	
6	6	—	7	7	—	3	3	—	1	1	—	30	30	—	14	14	—	53	
24	24	—	10	10	—	19	19	—	5	5	—	82	82	—	32	32	—	54	
—	—	—	—	—	—	—	—	—	—	—	—	3	3	—	1	1	—	—	
—	—	—	1	1	—	—	—	—	—	—	—	2	2	—	—	—	—	—	
18	18	—	12	12	—	17	17	—	3	3	—	74	74	—	37	37	—	—	
32	32	—	54	54	—	5	5	—	11	11	—	471	388	88	59	59	—	—	
50	50	—	67	67	—	22	22	—	14	14	—	550	462	88	97	97	—	—	
—	—	—	—	—	—	—	—	—	—	—	—	—	—	—	—	—	—	16	
32	32	—	62	62	—	20	20	—	31	31	—	267	267	—	87	87	—	55	
—	—	—	1	1	—	—	—	—	—	—	—	1	1	—	4	4	—	56	
1	1	—	8	8	—	6	6	—	65	60	5	252	241	11	117	115	2	57	
1	1	—	2	2	—	—	—	—	1	1	—	11	11	—	27	25	2	58	
1	1	—	1	1	—	2	2	—	61	59	2	67	65	2	69	69	—	59	
2	2	—	—	—	—	—	—	—	1	1	—	13	13	—	6	6	—	60	
—	—	—	—	—	—	—	—	—	4	4	—	6	6	—	13	13	—	—	
—	—	—	—	—	—	—	—	—	—	—	—	—	—	—	2	2	—	—	
10	10	—	8	8	—	11	11	—	11	11	—	105	105	—	58	58	—	—	
27	27	—	66	66	—	17	17	—	144	137	7	500	487	13	237	233	4	—	
37	37	—	74	74	—	28	28	—	159	152	7	611	598	13	310	306	4	—	
—	—	—	—	—	—	—	—	—	—	—	—	—	—	—	—	—	—	17	
15	15	—	16	16	—	5	5	—	7	7	—	72	72	—	32	32	—	61	
350	350	—	164	164	—	131	131	—	159	159	—	2354	2354	—	897	897	—	62	
177	177	—	290	290	—	114	114	—	104	104	—	1521	1515	6	588	580	8	63	
57	57	—	66	66	—	24	24	—	53	53	—	331	331	—	66	66	—	64	
3	3	—	1	1	—	—	—	—	2	2	—	8	8	—	2	2	—	65	
15	15	—	16	16	—	5	5	—	7	7	—	72	72	—	32	32	—	—	
17	17	—	16	16	—	7	7	—	—	—	—	54	54	—	21	21	—	—	
570	570	—	505	505	—	262	262	—	318	318	—	4160	4154	6	1532	1524	8	—	
602	602	—	537	537	—	274	274	—	325	325	—	4286	4280	6	1585	1577	8	—	

Segue: TAVOLA XXIII.

Classe	Sottoclasse	PROFESSIONI E CONDIZIONI a) padroni di aziende, amministratori, direttori, b) impiegati, c) artigiani indipendenti, d) operai salariati, garzoni.	Posizione	Segue: PROVINCIA DI BENEVENTO										
				Segue: CIRCONDARI			TOTALE			ACERRA				
				SAN BARTOLOMEO IN GALDO										
				M	F		M	F		M	F			
18	66	INDUSTRIA TESSILE. (Seta, cotone, ecc.). Addetti alle industrie tessili.....	a	—	—	—	2	2	—	—	—	—	—	—
			b	—	—	—	—	—	—	—	—	—	—	—
			c	161	12	140	384	39	345	6	1	5		
			d	58	9	40	195	25	170	5	2	3		
		Totale classe 18		219	21	198	581	66	515	11	3	8		
19		TESSUTI SPECIALI.												
	67	Fabbricanti di nastri, passamani, ecc.		—	—	—	4	2	2	—	—	—		
	68	Fabbricanti di tessuti a maglia. Retai.		5	1	4	42	3	39	10	—	10		
	69	Fabbricanti di cappelli e oggetti di feltro		4	4	—	19	19	—	—	—	—		
	70	Fabbricanti di impermeabili, tele ce- rate, ecc.....		—	—	—	2	2	—	—	—	—		
			a	—	—	—	—	—	—	—	—	—		
			b	—	—	—	—	—	—	—	—	—		
			c	7	5	2	37	21	16	2	—	2		
			d	2	—	2	30	5	25	8	—	8		
		Totale classe 19		9	5	4	67	26	41	10	—	10		
0		VESTIARIO, ARREDAMENTO DOMESTICO, NETTEZZA E ACCONCIATURA DELLA PERSONA.												
	71	Addetti alla confezione della bianche- ria, ecc.....		112	—	112	437	3	434	3	—	3		
	72	Sarti		528	326	202	2736	1327	1409	267	97	170		
	73	Tappezzieri, materassai, addobbatori, ecc.....		13	13	—	29	29	—	2	2	—		
	74	Modiste, ricamatrici, ombrellai, ecc.		38	5	33	160	8	152	7	1	6		
	75	Lavandaie, stiratrici, smacchiatrici e tintori.		35	11	24	164	16	148	4	1	3		
	76	Addetti ai bagni pubblici		—	—	—	4	1	3	—	—	—		
	77	Barbieri e parrucchieri.....		39	37	2	329	312	17	61	53	8		
			a	—	—	—	—	—	—	—	—	—		
			b	—	—	—	—	—	—	—	—	—		
			c	455	235	220	2122	1033	1089	214	102	112		
			d	310	157	153	1737	663	1074	130	52	78		
		Totale classe 20		765	392	373	3859	1696	2163	344	154	190		
21		INDUSTRIE CHIMICHE.												
	78	Addetti alla fabbricazione delle acque gassose e ghiaccio, ecc.....		1	1	—	3	3	—	1	—	1		
	79	Addetti alla fabbricazione dell'amido, dello zucchero e del glucosio.....		—	—	—	1	1	—	—	—	—		

PROVINCIA DI CASERTA

COMUNI aventi un Centro di almeno 15 000 abitanti

CIRCONDARI

AVERSA			CASERTA			MADDALONI			SANTA MARIA CAPUA VETERE			CASERTA			GAETA			Sottoclasse	Classe
M	F		M	F		M	F		M	F		M	F		M	F			
—	—	—	13	—	—	—	—	—	—	—	—	18	—	—	5	—	—	66	18
—	—	—	—	—	—	—	—	—	1	—	—	3	1	2	—	—	—	—	—
5	2	3	154	61	93	3	2	1	26	18	8	824	119	705	153	18	185	—	—
18	5	8	527	270	257	6	4	2	136	64	72	1216	497	719	74	20	54	—	—
18	7	11	694	344	350	9	6	3	163	82	81	2061	635	1426	232	38	194	—	—
9	—	9	—	—	—	—	—	—	—	—	—	9	—	9	9	—	9	67	19
13	—	13	2	—	2	3	—	3	11	1	10	121	1	120	21	—	21	68	—
7	7	—	7	7	—	13	7	6	2	2	—	94	49	45	3	2	1	69	—
—	—	—	2	2	—	—	—	—	—	—	—	3	3	—	2	2	—	70	—
—	—	—	1	1	—	—	—	—	—	—	—	3	3	—	1	1	—	—	—
16	3	13	3	3	—	11	6	5	5	1	4	87	32	55	21	2	19	—	—
13	4	9	7	5	2	5	1	4	8	2	6	137	18	119	13	1	12	—	—
29	7	22	11	9	2	16	7	9	13	3	10	227	53	174	35	4	31	—	—
13	—	13	27	—	27	10	—	10	19	—	19	349	—	349	176	—	176	71	—
272	98	174	571	209	362	329	111	218	366	108	258	4639	1601	3038	1659	740	919	72	—
21	21	—	8	8	—	5	5	—	8	7	1	51	49	2	19	15	4	73	—
21	4	17	36	4	32	17	4	13	22	2	20	397	18	379	71	13	58	74	—
20	3	17	55	3	52	21	—	21	27	—	27	239	10	229	88	—	88	75	—
—	—	—	—	—	—	—	—	—	—	—	—	1	1	—	—	—	—	76	—
132	89	43	103	95	8	67	58	9	130	104	26	960	843	117	280	277	3	77	—
—	—	—	—	—	—	—	—	—	—	—	—	—	—	—	—	—	—	—	—
261	128	133	433	214	219	185	80	105	267	118	149	3292	1433	1859	1394	629	765	—	—
218	87	131	367	105	262	264	98	166	305	103	202	3344	1039	2255	899	416	483	—	—
479	215	264	800	319	481	449	178	271	572	221	351	6636	2522	4114	2293	1045	1248	—	—
8	8	—	2	2	—	—	—	—	9	6	3	33	29	4	6	6	—	78	—
—	—	—	1	1	—	—	—	—	—	—	—	1	1	—	—	—	—	79	—

Segue: TAVOLA XXIII.

Classe	Sottoclasse	PROFESSIONI E CONDIZIONI a) padroni di aziende, amministratori, direttori, b) impiegati, c) artigiani indipendenti, d) operai salarati, garzoni.	Posizione	Segue: PROVINCIA DI BENEVENTO										
				Segue: CIRCONDARI			TOTALE			ACERRA				
				SAN BARTOLOMEO IN GALDO										
				M	F		M	F		M	F			
80		Addetti alle distillerie e raffinerie dell'alcool	—	—	—	17	17	—	—	—	—	—	—	—
81		Fabbricanti di birra, liquori, ecc....	—	—	—	2	2	—	—	—	—	—	—	—
82		Addetti alla estrazione delle essenze per profumi, liquori, ecc.....	—	—	—	1	1	—	—	—	—	—	—	—
83		Fabbricanti di saponi, candele, colla, ecc.....	—	—	—	6	6	—	5	—	5	—	—	—
84		Addetti alla fabbricazione del caucciù, della celluloido, ecc.....	—	—	—	—	—	—	—	—	—	—	—	—
85		Addetti alla manifattura dei tabacchi.	—	—	—	75	68	7	—	—	—	—	—	—
86		Fabbricanti di fiammiferi.....	—	—	—	43	10	33	—	—	—	—	—	—
87		Fabbricanti di prodotti esplodenti. Pirotecnici	2	2	—	31	31	—	1	—	1	—	—	—
88		Fabbricanti di concimi chimici, materie coloranti, prodotti farmaceutici, ecc.	1	1	—	11	11	—	—	—	—	—	—	—
			a	2	2	—	16	15	1	—	—	—	—	—
			b	—	—	—	37	36	1	—	—	—	—	—
			c	1	1	—	30	30	—	—	—	—	—	—
			d	1	1	—	107	69	38	7	6	—	1	—
		Totale classe 21		4	4	—	190	150	40	7	6	—	1	—
22		INDUSTRIE POLIGRAFICHE.												
89		Addetti alle tipografie: compositori, ecc.	—	—	—	37	35	2	4	—	4	—	—	—
90		Addetti alle arti poligrafiche, ecc....	—	—	—	—	—	—	—	—	—	—	—	—
91		Dattilografi, stenografi, ecc.....	—	—	—	3	2	1	—	—	—	—	—	—
			a	—	—	4	4	—	—	—	—	—	—	—
			b	—	—	9	8	1	—	—	—	—	—	—
			c	—	—	—	—	—	1	—	1	—	—	—
			d	—	—	27	25	2	3	—	3	—	—	—
		Totale classe 22		—	—	40	37	3	4	—	4	—	—	—
23		PRODUZIONE E DISTRIBUZIONE DI FORZA MOTRICE, LUCE, ACQUA, CALORE.												
92		Addetti alla produzione e distribuzione di forza motrice, luce, ecc....	1	1	—	61	61	—	13	—	13	—	—	—
93		Addetti alla produzione del gas, ecc...	—	—	—	—	—	—	—	—	—	—	—	—
94		Addetti alla generazione del vapore ed agli impianti di acqua potabile, ecc..	—	—	—	7	7	—	3	—	3	—	—	—
			a	—	—	2	2	—	—	—	—	—	—	—
			b	—	—	9	9	—	3	—	3	—	—	—
			c	1	1	—	3	3	—	—	—	—	—	—
			d	—	—	54	54	—	13	—	13	—	—	—
		Totale classe 23		1	1	—	68	68	—	16	—	16	—	—

P R O V I N C I A D I C A S E R T A

COMUNI aventi un Centro di almeno 15 000 abitanti

CIRCONDARI

AVERSA			CASERTA			MADDALONI			SANTA MARIA CAPUA VETERE			CASERTA			GAETA			Sottoclasse	Classe
M	F		M	F		M	F		M	F		M	F		M	F			
1	1	—	—	—	—	—	—	—	—	—	—	3	3	—	11	11	—	80	
1	1	—	—	—	—	—	—	—	—	—	—	2	2	—	1	1	—	81	
—	—	—	—	—	—	—	—	—	—	—	—	3	3	—	—	—	—	82	
7	6	1	—	—	—	2	2	—	5	3	2	22	19	3	14	11	3	83	
—	—	—	1	1	—	—	—	—	—	—	—	1	1	—	—	—	—	84	
—	—	—	1	1	—	—	—	—	—	—	—	1	1	—	2	2	—	85	
—	—	—	—	—	—	—	—	—	—	—	—	—	—	—	—	—	—	86	
15	15	—	1	1	—	—	—	—	3	3	—	150	48	102	20	20	—	87	
5	5	—	3	2	1	—	—	—	—	—	—	13	12	1	7	6	1	88	
3	3	—	2	1	1	—	—	—	3	3	—	14	13	1	18	16	2		
2	2	—	2	2	—	—	—	—	—	—	—	8	8	—	3	3	—		
16	16	—	—	—	—	2	2	—	3	3	—	26	26	—	6	6	—		
16	15	1	5	5	—	—	—	—	11	6	5	181	72	109	34	32	2		
37	36	1	9	8	1	2	2	—	17	12	5	229	119	110	61	57	4		
30	29	1	96	91	5	7	6	1	47	47	—	196	189	7	25	24	1	22	
—	—	—	1	1	—	—	—	—	—	—	—	2	2	—	3	3	—	89	
—	—	—	10	—	10	—	—	—	3	—	3	16	—	16	3	—	3	90	
—	—	—	—	—	—	—	—	—	2	2	—	2	2	—	—	—	—	91	
—	—	—	11	1	10	—	—	—	4	1	3	18	2	16	3	—	3		
6	6	—	11	11	—	2	2	—	2	2	—	25	25	—	6	6	—		
24	23	1	85	80	5	5	4	1	42	42	—	169	162	7	22	21	1		
30	29	1	107	92	15	7	6	1	50	47	3	214	191	23	31	27	4		
21	21	—	39	39	—	11	10	1	61	61	—	217	216	1	36	36	—	23	
3	3	—	7	7	—	—	—	—	—	—	—	11	11	—	—	—	—	92	
—	—	—	1	1	—	—	—	—	—	—	—	1	1	—	7	7	—	93	
1	1	—	—	—	—	—	—	—	—	—	—	1	1	—	1	1	—	94	
3	3	—	2	2	—	1	—	1	—	—	—	8	7	1	11	11	—		
1	1	—	2	2	—	1	1	—	1	1	—	9	9	—	—	—	—		
19	19	—	43	43	—	9	9	—	60	60	—	211	211	—	31	31	—		
24	24	—	47	47	—	11	10	1	61	61	—	229	228	1	43	43	—		

Segue: TAVOLA XXIII.

Classe	Sottoclasse	PROFESSIONI E CONDIZIONI a) padroni di aziende, amministratori, direttori, b) impiegati, c) artigiani indipendenti, d) operai salariati, garzoni.	Posizione	Segue: PROVINCIA DI BENEVENTO															
				Segue: CIRCONDARI			TOTALE			ACERRA									
				SAN BARTOLOMEO, IN GALDO			M	F	T	M	F	T	M	F	T				
				M	F	T	M	F	T	M	F	T	M	F	T				
24		TRASPORTI E VIABILITÀ.																	
	95	Addetti ai trasporti terrestri senza guide		133	133	—	804	804	—	100	99	1							
	96	Addetti ai trasporti terrestri su guide.		4	4	—	1141	1110	31	271	271	—							
	97	Addetti ai trasporti per acqua.....		1	1	—	7	7	—	—	—	—							
	98	Addetti ai lavori di carico e scarico...		1	1	—	41	41	—	30	30	—							
	99	Addetti ai servizi di corrispondenza: poste, telefoni e telegrafi.....		48	39	9	309	259	50	11	9	2							
	100	Addetti ai servizi di manutenzione stradale e polizia urbana; cantonieri, spazzini, ecc.....		62	61	1	242	241	1	31	30	1							
		a		—	—	—	1	1	—	—	—	—							
		b		28	20	8	478	433	45	39	86	3							
		c		81	81	—	327	327	—	62	62	—							
		d		140	138	2	1738	1701	37	292	291	1							
		Totale classe 24		249	239	10	2544	2462	82	443	439	4							
25		INDUSTRIE NON SPECIFICATE.																	
	101	Addetti alle industrie non specificate.	a	3	3	—	24	23	1	3	3	—							
		b		—	—	—	—	—	—	—	—	—							
		c		5	3	2	12	7	5	1	1	—							
		d		45	24	21	579	454	125	6	4	2							
		Totale classe 25		53	30	23	615	484	131	10	8	2							
		a		26	26	—	145	142	3	12	12	—							
		b		30	22	8	535	488	47	93	90	3							
		c		1471	1067	404	6569	5025	1544	512	387	125							
		d		1589	1335	254	10495	8900	1595	913	817	96							
		Totale Industria		3116	2450	666	17744	14555	3189	1530	1306	224							
		COMMERCIO																	
26		VENDITA DI MERCI E DERRATE ALIMENTARI.																	
	102	Venditori di bestiame		16	16	—	63	63	—	7	7	—							
	103	Venditori di granaglie, farine, ecc.....		9	8	1	50	44	6	32	31	1							
	104	Venditori di pane e pasta da minestra.		23	13	10	64	31	33	20	14	6							
	105	Venditori di vino ed olio all'ingrosso.		6	5	1	58	54	4	3	3	—							
	106	Venditori di biscotti, dolci, ecc.....		2	2	—	13	10	3	2	2	—							

PROVINCIA DI CASERTA

COMUNI aventi un Centro di almeno 15 000 abitanti

CIRCONDARI

AVERSA			CASERTA			MADDALONI			SANTA MARIA CAPUA VETERE			CASERTA			GAETA			Sottoclasse	Classe
M	F	M	M	F	M	F	M	F	M	F	M	F	M	F	M	F			
296	296	—	251	251	—	209	209	—	164	164	—	2141	2141	—	826	826	—	95	
111	108	3	472	470	2	79	79	—	182	182	—	1790	1777	13	286	274	12	96	
6	6	—	4	4	—	—	—	—	1	1	—	23	22	1	1267	1267	—	97	
26	26	—	74	74	—	15	14	1	30	30	—	243	242	1	132	132	—	98	
29	25	4	210	188	22	9	8	1	25	23	2	520	462	58	198	162	36	99	
28	26	2	85	82	3	54	53	1	33	33	—	461	434	27	135	129	6	100	
2	2	—	—	—	—	—	—	—	—	—	—	1	1	—	—	—	—	—	
65	59	6	278	258	20	23	22	1	90	88	2	773	717	56	289	258	31	—	
137	137	—	135	135	—	113	113	—	71	71	—	959	959	—	711	711	—	—	
202	289	3	683	676	7	230	228	2	274	274	—	3445	3401	44	1844	1821	23	—	
496	487	9	1096	1069	27	366	363	3	435	433	2	5178	5078	100	2844	2790	54	—	
—	—	—	6	5	1	—	—	—	11	11	—	44	43	1	14	14	—	101	
—	—	—	—	—	—	—	—	—	—	—	—	—	—	—	—	—	—	—	
5	5	—	—	—	—	9	9	—	12	11	1	34	33	1	11	10	1	—	
66	63	3	103	99	4	167	160	7	156	133	23	1122	983	139	457	432	25	—	
71	68	3	109	104	5	176	169	7	179	155	24	1200	1059	141	482	456	26	—	
29	29	—	47	45	2	5	5	—	29	29	—	201	199	2	97	90	7	—	
74	68	6	294	264	30	24	22	2	95	89	6	820	745	75	309	275	34	—	
1229	1063	166	1261	939	322	924	712	212	819	650	169	10772	7956	2816	4386	3420	976	—	
2614	2433	181	3321	2755	566	1635	1366	269	2243	1917	326	22926	19186	3740	6940	6279	661	—	
3946	3593	353	4923	4003	920	2588	2105	483	3186	2685	501	34719	28086	6633	11742	10064	1678	—	
8	8	—	9	9	—	2	2	—	2	2	—	93	93	—	58	58	—	102	
6	5	1	10	10	—	15	15	—	16	16	—	209	205	4	58	52	6	103	
1	—	1	16	16	—	1	1	—	7	7	—	54	45	9	43	28	15	104	
20	20	—	39	38	1	10	10	—	11	11	—	154	150	4	33	30	3	105	
10	10	—	9	8	1	—	—	—	1	1	—	38	37	1	17	12	5	106	

Segue: TAVOLA XXIII.

Classe	Sottoclasse	PROFESSIONI E CONDIZIONI a) padroni di aziende, amministratori, direttori, b) impiegati, c) artigiani indipendenti, d) operai salariati, garzoni.	Posizione	Segue: PROVINCIA DI BENEVENTO								
				Segue: CIRCONDARI			TOTALE			ACERRA		
				SAN BARTOLOMEO IN GALDO								
				M	F		M	F		M	F	
				M	F		M	F		M	F	
107		Venditori di uova, latte, frutta, pe- sce, erbaggi, ecc.....		90	78	12	555	477	78	111	91	20
108		Venditori di droghe, generi alimen- tari, ecc		3	2	1	17	15	2	5	5	—
	a			142	117	25	782	658	124	176	149	27
	b			—	—	—	1	—	1	—	—	—
	d			7	7	—	37	36	1	4	4	—
		Totale classe 26		149	124	25	820	694	126	180	153	27
27		VENDITA DI GENERI NON ALIMENTARI.										
109		Venditori di combustibili solidi, ecc.		10	7	3	71	64	7	6	6	—
110		Venditori di mobili, strumenti musi- cali, ecc.....		—	—	—	3	3	—	1	1	—
111		Venditori di oggetti di pelo, cuoio, calzature, guanti, ecc.....		3	3	—	35	29	6	1	1	—
112		Venditori di spazzole, pettini, co- ralli, ventagli, giocattoli, ecc.....		3	1	2	7	5	2	1	1	—
113		Venditori di oggetti di cancelleria, libri, giornali, ecc.....		—	—	—	4	4	—	—	—	—
114		Venditori di prodotti metallurgici, armi, macchine, ecc.....		1	1	—	25	24	1	2	2	—
115		Gioiellieri, orefici, antiquari, ecc.....		8	8	—	30	28	2	5	4	1
116		Venditori di vetri, ceramiche, late- rizi, ecc.....		2	1	—	26	24	2	4	3	1
117		Venditori di filati, tessuti, mercerie, vestiario, ecc.....		84	57	27	278	207	71	9	6	3
118		Venditori di materiale sanitario, arti- coli di gomma, ecc.....		—	—	—	4	4	—	1	1	—
	a			108	75	33	466	375	91	30	25	5
	b			—	—	—	10	10	—	—	—	—
	d			3	3	—	7	7	—	—	—	—
		Totale classe 27		111	78	33	483	392	91	30	25	5
28		VENDITA DI MERCI DIVERSE E NON SPE- CIFICATE.										
119		Venditori di oggetti usati e di rifiuto.		1	—	1	7	6	1	4	4	—
120		Venditori di merci e derrate diverse (senz'altra specificazione)		98	62	36	185	131	54	1	—	1
121		Venditori di merci e derrate non spe- cificate		68	53	15	678	604	74	51	48	3
122		Venditori ambulanti.....		17	3	14	158	113	45	4	3	1
	a			184	118	66	1009	837	172	58	58	5
	b			—	—	—	11	9	2	1	1	—
	d			—	—	—	8	8	—	1	1	—
		Totale classe 28		184	118	66	1028	854	174	60	55	5

P R O V I N C I A D I C A S E R T A

COMUNI aventi un Centro di almeno 15 000 abitanti

CIRCONDARI

AVERSA			CASERTA			MADDALONI			SANTA MARIA CAPUA VETERE			CASERTA			GAETA			Sottoclasse	Classe
MF	M	F	MF	M	F	MF	M	F	MF	M	F	MF	M	F	MF	M	F		
174	122	52	124	121	3	156	79	77	166	117	49	1726	1246	480	771	598	173	107	
8	8	—	13	10	3	2	2	—	5	5	—	56	49	7	37	31	6	108	
216	163	53	207	201	6	185	108	77	202	153	49	2252	1750	502	986	782	204		
—	—	—	—	—	—	—	—	—	—	—	—	—	—	—	—	—	—	—	
11	10	1	13	11	2	1	1	—	6	6	—	78	75	3	31	27	4		
227	173	54	220	212	8	186	109	77	208	159	49	2330	1825	505	1017	809	208		
16	15	1	24	22	2	12	12	—	29	27	2	163	154	9	74	72	2	109	
3	3	—	1	—	1	—	—	—	5	5	—	14	13	1	9	9	—	110	
14	13	1	17	15	2	7	6	1	33	33	—	93	89	4	34	33	1	111	
2	2	—	8	7	1	4	1	3	—	—	—	25	17	8	13	12	1	112	
2	2	—	9	7	2	—	—	—	2	2	—	17	14	3	1	1	—	113	
11	10	1	7	6	1	3	3	—	11	11	—	47	45	2	16	15	1	114	
10	9	1	4	4	—	10	9	1	9	9	—	57	51	6	28	28	—	115	
10	6	4	4	4	—	9	8	1	21	19	2	75	64	11	22	16	6	116	
30	26	4	47	42	5	142	133	9	59	59	—	461	411	50	193	158	35	117	
3	3	—	3	2	1	—	—	—	4	4	—	12	11	1	3	3	—	118	
96	84	12	121	107	14	186	171	15	168	165	3	944	851	93	386	340	46		
4	4	—	3	2	1	1	1	—	5	4	1	16	14	2	3	3	—		
1	1	—	—	—	—	—	—	—	—	—	—	4	4	—	4	4	—		
101	89	12	124	109	15	187	172	15	173	169	4	964	869	95	393	347	46		
8	6	2	—	—	—	1	1	—	3	3	—	19	17	2	13	10	3	119	
15	10	5	34	26	8	3	3	—	14	10	4	187	139	48	101	72	29	120	
34	32	2	27	24	3	202	176	26	117	99	18	968	816	152	237	176	61	121	
59	48	11	72	56	16	102	95	7	109	97	12	384	317	67	105	79	26	122	
116	96	20	133	106	27	306	273	33	243	209	34	1472	1204	268	447	331	116		
—	—	—	—	—	—	—	—	—	—	—	—	1	1	—	3	3	—		
—	—	—	—	—	—	2	2	—	—	—	—	85	84	1	6	3	3		
116	96	20	133	106	27	308	275	33	243	209	34	1558	1289	269	456	337	119		

27

28

Segue: TAVOLA XXIII.

Classe	Sottoclasse	PROFESSIONI E CONDIZIONI a) padroni di aziende, amministratori, direttori, b) impiegati, c) artigiani indipendenti, d) operai salariati, garzoni.	Posizione	Segue: PROVINCIA DI BENEVENTO										
				Segue: CIRCONDARI			TOTALE			ACERRA				
				SAN BARTOLOMEO IN GALDO										
				M	F		M	F		M	F			
29]		ESERCIZI PUBBLICI.												
123		Proprietari e personale di alberghi e pensioni; locandieri, affittacamere, ecc.....		9	3	6	42	20	22	—	—	—		
124		Proprietari e personale di trattorie, osterie, bottiglierie, ecc.....		54	31	23	293	208	85	23	17	6		
125		Proprietari e personale di caffè, liquorerie, birrerie, ecc.....		16	9	7	111	76	35	19	15	4		
126		Rivenditori di sale e tabacchi.....		20	14	6	81	57	24	1	1	—		
127		Appaltatori, impresari di spettacoli pubblici e personale non artistico dei medesimi.....		—	—	—	—	—	—	—	—	—		
			a	97	55	42	474	319	155	38	28	10		
			b	—	—	—	3	1	2	—	—	—		
			d	2	2	—	50	41	9	5	5	—		
		Totale classe 29		99	57	42	527	361	166	43	33	10		
30		ISTITUTI DI EMISSIONE, CREDITO, CAMBIO, ASSICURAZIONE, ECC.												
128		Personale di banche, borse, istituti di assicurazione, esattorie, ecc.....		7	7	—	89	87	2	9	9	—		
129		Spedizionieri, commissionari, rappresentanti.....		—	—	—	17	17	—	6	6	—		
130		Mediatori, sensali, stimatori, ecc.....		20	19	1	165	159	6	123	121	2		
131		Addetti alle aziende commerciali in genere.....		1	1	—	97	87	10	12	12	—		
			a	18	17	1	167	162	5	126	124	2		
			b	10	10	—	201	188	13	24	24	—		
		Totale classe 30		28	27	1	368	350	18	150	148	2		
			a	549	382	167	2898	2351	547	428	379	49		
			b	10	10	—	226	208	18	25	25	—		
			d	12	12	—	102	92	10	10	10	—		
		Totale Commercio		571	404	167	3226	2651	575	463	414	49		
		AMMINISTRAZIONE PUBBLICA E PRIVATA												
31		AMMINISTRAZIONE PUBBLICA.												
132		Personale diplomatico.....		—	—	—	—	—	—	—	—	—		
133		Impiegati e funzionari dello Stato...		36	34	2	361	356	5	26	26	—		
134		Impiegati delle Provincie, dei Comuni, degli Istituti di beneficenza, ecc....		41	40	1	234	230	4	15	15	—		
		Totale classe 31		77	74	3	595	586	9	41	41	—		

PROVINCIA DI CASERTA

COMUNI aventi un Centro di almeno 15 000 abitanti

CIRCONDARI

AVERSA									CASERTA			MADDALONI			SANTA MARIA CAPUA VETERE			CASERTA			GAETA			Sottoclasse	Classe
MF	M	F	MF	M	F	MF	M	F	MF	M	F	MF	M	F	MF	M	F	MF	M	F					
11	8	3	25	11	14	41	41	—	16	13	3	98	76	22	38	19	19	123				29			
72	64	8	147	130	17	15	5	10	60	46	14	767	554	213	243	164	79	124							
18	14	4	52	49	3	21	20	1	18	17	1	281	221	60	124	91	33	125							
10	5	5	17	13	4	6	3	3	15	12	3	148	92	56	58	31	27	126							
—	—	—	4	4	—	—	—	—	—	—	—	7	7	—	8	8	—	127							
86	66	20	146	109	37	36	23	13	75	57	18	1033	733	300	436	284	152								
4	4	—	4	4	—	37	37	—	2	2	—	50	50	—	2	—	2								
21	21	—	95	94	1	10	9	1	32	29	3	218	167	51	33	29	4								
111	91	20	245	207	38	83	69	14	109	88	21	1301	950	351	471	313	158					30			
26	25	1	114	94	20	15	14	1	34	34	—	273	248	25	58	55	3	128							
2	2	—	12	12	—	4	4	—	6	6	—	41	41	—	22	22	—	129							
66	64	2	34	33	1	35	34	1	62	61	1	881	862	19	160	157	3	130							
96	93	3	109	98	11	14	14	—	88	81	7	395	367	28	84	81	3	131							
66	65	1	38	36	2	41	40	1	68	67	1	906	887	19	175	172	3								
124	119	5	231	201	30	27	26	1	122	115	7	684	631	53	149	143	6								
190	184	6	269	237	32	68	66	2	190	182	8	1590	1518	72	324	315	9								
580	474	100	645	559	86	754	615	139	756	651	105	6607	5425	1182	2430	1909	521								
132	127	5	238	207	31	65	64	1	129	121	8	751	696	55	157	149	8								
33	32	1	108	105	3	13	12	1	38	35	3	385	330	55	74	63	11								
745	633	112	991	871	120	832	691	141	923	807	116	7743	6451	1292	2661	2121	540								
—	—	—	—	—	—	—	—	—	—	—	—	—	—	—	—	—	—	132							
69	68	1	264	260	4	41	40	1	152	149	3	717	705	12	166	164	2	133							
91	87	4	115	113	2	17	17	—	34	34	—	509	501	8	173	172	1	134							
160	155	5	379	373	6	58	57	1	136	133	3	1226	1206	20	339	336	3								

Segue: TAVOLA XXIII.

Classe	Sottoclasse	PROFESSIONI E CONDIZIONI a) padroni di aziende, amministratori, direttori, b) impiegati, c) artigiani indipendenti, d) operai salariati, garzoni.	Posizione	Segue: PROVINCIA DI BENEVENTO										
				Segue: CIRCONDARI			TOTALE			ACERRA				
				SAN BARTOLOMEO IN GALDO			M	F	M	F	M	F	M	F
				M	F	M	F	M	F	M	F	M	F	
32		DIFESA DEL PAESE.												
135		Carabinieri Reali e Guardie di Finanza	95	—	95	—	468	—	468	—	5	—	5	—
136		Altri corpi dell'Esercito	3	—	3	—	552	—	552	—	3	—	3	—
137		Armata	2	—	2	—	8	—	8	—	2	—	2	—
		Totale classe 32	100	—	100	—	1028	—	1028	—	10	—	10	—
33		CORPI ORGANIZZATI E PERSONALE DI SERVIZIO DI PUBBLICA AMMINISTRA- ZIONE.												
138		Addetti ai corpi organizzati al servi- zio dello Stato.....	4	—	4	—	65	—	65	—	1	—	1	—
139		Addetti ai corpi organizzati al servizio delle Provincie e dei Comuni.....	22	—	22	—	132	—	132	—	8	—	8	—
140		Personale di servizio dello Stato.....	1	—	—	1	31	1	30	—	4	—	4	—
141		Personale di servizio delle Provincie, dei Comuni, degli Istituti di bene- ficenza, ecc.....	22	18	4	—	140	8	132	—	12	11	—	1
		Totale classe 33	49	18	5	—	368	9	359	—	25	24	—	1
34		AMMINISTRAZIONE PRIVATA.												
142		Impiegati di società, circoli spor- tivi, ecc., maestri di casa, inten- denti, ecc.....	12	—	12	—	115	2	113	—	53	—	53	—
35	143	IMPIEGATI, COMMESSI E FATTORINI. (senz'altra specificazione).....	15	14	1	—	229	14	215	—	23	22	—	1
		Totale Amministrazione pubblica e pri- vata	253	244	9	—	2335	34	2301	—	152	150	—	2
		CULTO, PROFESSIONI E ARTI LIBERALI												
36		CULTO.												
144		Sacerdoti e chierici del clero cattolico secolare.....	66	—	66	—	443	—	443	—	31	—	31	—
145		Frați, monache, suore, laici e converse.	8	2	6	—	218	169	49	—	3	—	—	3
146		Pastori evangelici e ministri di altri culti	—	—	—	—	2	—	2	—	—	—	—	—
147		Impiegati della Curia pontificia, delle Curie vescovili e degli istituti ec- clesiastici	—	—	—	—	1	—	1	—	—	—	—	—
148		Addetti al servizio delle chiese cat- toliche	20	—	20	—	35	—	35	—	7	—	7	—
149		Addetti ai templi di culto non cattolico.	—	—	—	—	—	—	—	—	—	—	—	—
		Totale classe 36	94	2	92	—	699	169	530	—	41	38	—	3
37		INSEGNAMENTO.												
150		Maestri, professori degli istituti pub- blici e privati.....	123	66	57	—	851	512	339	—	48	18	—	30

P R O V I N C I A D I C A S E R T A

COMUNI aventi un Centro di almeno 15 000 abitanti

CIRCONDARI

AVERSA			CASERTA			MADDALONI			SANTA MARIA CAPUA VETERE			CASERTA			GAETA			Sottoclasse	Classe
MF	M	F	MF	M	F	MF	M	F	MF	M	F	MF	M	F	MF	M	F		
809	809	—	2633	2633	—	1470	1470	—	55	55	—	5498	5498	—	290	290	—	135	32
368	368	—	2137	2137	—	37	37	—	228	228	—	4831	4831	—	1928	1928	—	136	
2	2	—	1	1	—	2	2	—	10	10	—	16	16	—	144	144	—	137	
1179	1179	—	4771	4771	—	1509	1509	—	293	293	—	10345	10345	—	2362	2362	—		33
57	57	—	39	39	—	3	3	—	36	36	—	171	171	—	35	35	—	138	
71	71	—	93	93	—	11	11	—	20	20	—	355	355	—	95	95	—	139	
7	7	—	56	54	2	2	2	—	22	20	2	114	107	7	17	16	1	140	
59	48	11	61	55	6	11	9	2	29	19	10	303	247	56	86	72	14	141	
194	183	11	249	241	8	27	25	2	107	95	12	943	880	63	233	218	15		34
43	42	1	46	44	2	4	4	—	39	39	—	463	451	12	200	187	13	142	
17	16	1	24	21	3	18	16	2	73	67	6	280	266	14	90	88	2	143	35
1593	1575	18	5469	5450	19	1616	1611	5	698	677	21	13257	13148	109	3224	3191	38		36
69	69	—	84	84	—	37	37	—	21	21	—	690	690	—	234	234	—	144	
88	—	88	25	1	24	12	5	7	45	12	33	462	47	415	105	14	91	145	
—	—	—	—	—	—	—	—	—	1	1	—	1	1	—	—	—	—	146	
—	—	—	1	1	—	—	—	—	—	—	—	1	1	—	—	—	—	147	
10	9	1	10	10	—	10	10	—	6	5	1	74	72	2	44	43	1	148	
—	—	—	—	—	—	—	—	—	—	—	—	—	—	—	—	—	—	149	
167	78	89	120	96	24	59	52	7	73	39	34	1228	811	417	383	291	92		37
78	42	36	312	90	222	73	46	27	133	47	86	1310	451	859	544	172	372	150	

PROVINCIA DI CASERTA

COMUNI aventi un Centro di almeno 15000 abitanti

CIRCONDARI

Sottoclasse

Classe

AVERSA			CASERTA			MADDALONI			SANTA MARIA CAPUA VETERE			CASERTA			GAETA		
M	F		M	F		M	F		M	F		M	F		M	F	

15	12	3	16	16	—	2	2	—	1	—	1	68	64	4	2	—	2	151
2	2	—	2	2	—	—	—	—	2	—	2	11	6	5	—	—	—	152
15	5	10	14	14	—	5	2	3	1	1	—	69	30	39	10	—	10	153
110	61	49	344	122	222	80	50	30	137	48	89	1458	551	907	556	172	384	
27	26	1	46	45	1	23	23	—	30	29	1	305	301	4	108	105	3	154
3	3	—	1	1	—	—	—	—	—	—	—	4	4	—	—	—	—	155
9	—	9	12	—	12	4	—	4	8	—	8	107	—	107	65	—	65	156
2	2	—	1	1	—	1	1	—	1	1	—	18	18	—	6	6	—	157
14	13	1	22	22	—	7	7	—	12	12	—	154	150	4	60	59	1	158
—	—	—	—	—	—	—	—	—	—	—	—	1	1	—	—	—	—	159
110	80	30	4	3	1	1	—	1	10	5	5	179	136	43	7	3	4	160
10	—	10	28	—	28	4	—	4	—	—	—	50	—	50	13	—	13	161
175	124	51	114	72	42	40	31	9	61	47	14	873	610	208	259	173	86	
50	49	1	44	44	—	21	21	—	109	109	—	367	366	1	94	93	1	162
7	7	—	10	10	—	5	5	—	7	7	—	60	60	—	45	45	—	163
57	56	1	54	54	—	26	26	—	116	116	—	427	426	1	139	138	1	
2	2	—	10	8	2	—	—	—	2	2	—	20	18	2	1	1	—	164
16	16	—	21	21	—	2	2	—	11	11	—	74	74	—	19	19	—	165
4	4	—	9	9	—	—	—	—	5	5	—	74	74	—	49	49	—	166
18	17	1	26	26	—	10	10	—	29	28	1	131	129	2	29	29	—	167
40	39	1	66	64	2	12	12	—	47	46	1	299	295	4	98	98	—	
—	—	—	—	—	—	—	—	—	1	1	—	7	7	—	1	1	—	168
1	1	—	—	—	—	—	—	—	—	—	—	1	1	—	—	—	—	169
—	—	—	1	—	1	—	—	—	—	—	—	1	—	1	—	—	—	170

38

39

40

41

Segue : TAVOLA XXIII.

Classe	Sottoclasse	PROFESSIONI E CONDIZIONI a) padroni di aziende, amministratori, direttori, b) impiegati, c) artigiani indipendenti, d) operai salarati, garzoni.	Posizione	Segue : PROVINCIA DI BENEVENTO									
				Segue : CIRCONDARI			TOTALE			ACERRA			
				SAN BARTOLOMEO IN GALDO									
				M	F		M	F		M	F		
	171	Compositori di musica, direttori d'orchestra e capibanda musicali.		—	—	—	3	3	—	—	—	—	—
	172	Musicanti, suonatori ed organisti.		6	6	—	33	33	—	4	4	—	—
	173	Artisti di canto, ecc.		—	—	—	6	4	2	—	—	—	—
	174	Coreografi, ballerini, ecc.		—	—	—	1	1	—	—	—	—	—
	175	Artisti drammatici, lirici, ecc.		—	—	—	—	—	—	—	—	—	—
	176	Suggeritori, buttafuori, trovaroba.		—	—	—	—	—	—	1	1	—	—
	177	Artisti di compagnie equestri e di varietà ; artisti cinematografici ; burattinai, ecc.		—	—	—	5	4	1	1	1	—	—
	178	Fotografi, ecc.		1	1	—	14	14	—	4	4	—	—
		Totale classe 41		7	7	—	72	69	3	11	10	1	—
		Totale Culto, professioni e arti liberali		348	266	82	2652	1819	833	174	127	47	
42		ADDETTI AI SERVIZI DOMESTICI.											
	179	Domestici, portieri, istitutrici, ecc.		140	6	134	915	132	783	51	13	38	
		CONDIZIONI NON PROFESSIONALI											
43	180	PROPRIETARI, CAPITALISTI, AGIATI, BENESTANTI.		302	126	176	1575	871	704	67	24	43	
44		PENSIONATI.											
	181	Pensionati di Amministrazione pubblica e privata.		45	32	13	502	374	128	51	48	3	
	182	Pensionati di guerra.		37	9	28	233	116	117	16	8	8	
		Totale classe 44		82	41	41	735	490	245	67	56	11	
45	183	STUDENTI, SEMINARISTI, COLLEGIALI.		731	475	256	7795	5583	2212	540	417	123	
46	184	ATTENDENTI ALLE CURE DOMESTICHE.		8255	—	8255	51070	—	51070	5630	—	5630	
47		ALTRE CONDIZIONI NON PROFESSIONALI.											
	185	Persone senza professione, invalidi, disoccupati.		65	61	4	589	523	66	34	26	8	
	186	Ricoverati.		16	7	9	262	196	66	19	1	18	
	187	Detenuti.		11	8	3	202	188	14	16	16	—	
	188	Mendicanti.		12	5	7	61	31	30	5	5	—	
	189	Prostitute.		—	—	—	1	—	1	—	—	—	
		Totale classe 47		104	81	23	1115	938	177	74	48	26	
48	190	SENZA INDICAZIONE DI PROFESSIONE O CONDIZIONE.		265	265	—	1455	1455	—	10	10	—	
		Totale Condizioni non professionali		9739	988	8751	63745	9337	54408	6388	555	5833	

P R O V I N C I A D I C A S E R T A

COMUNI aventi un Centro di almeno 15000 abitanti												CIRCONDARI						Sottoclasse	Classe
AVERSA			CASERTA			MADDALONI			SANTA MARIA CAPUA VETERE			CASERTA			GAETA				
M	F		M	F		M	F		M	F		M	F		M	F			
—	—	—	—	—	—	—	—	—	7	6	1	8	7	1	2	2	—	171	
6	6	—	27	27	—	10	10	—	15	12	3	101	98	3	39	38	1	172	
2	2	—	—	—	—	—	—	—	2	2	—	5	5	—	—	—	—	173	
—	—	—	—	—	—	—	—	—	—	—	—	—	—	—	—	—	—	174	
2	2	—	11	8	3	—	—	—	—	—	—	18	12	6	1	1	—	175	
—	—	—	—	—	—	—	—	—	—	—	—	—	—	—	—	—	—	176	
1	1	—	11	8	3	4	2	2	9	8	1	36	28	8	10	9	1	177	
3	2	1	6	6	—	3	2	1	5	5	—	33	31	2	14	14	—	178	
15	14	1	56	49	7	17	14	3	39	34	5	210	189	21	67	65	2		
564	372	192	754	457	297	234	185	49	473	330	143	4440	2882	1558	1502	937	565		
144	25	119	272	55	217	57	6	51	211	20	191	1458	209	1249	678	75	603	179	42
198	97	101	247	117	130	96	50	46	176	92	84	2174	1083	1091	1840	1040	800	180	43
141	101	40	483	335	148	55	45	10	166	131	35	1451	1008	443	464	344	120	181	44
48	29	19	68	31	37	13	9	4	36	26	10	417	235	182	256	121	135	182	
189	130	59	551	366	185	68	54	14	202	157	45	1868	1243	625	720	465	255		
1165	842	323	3224	2197	1027	894	700	194	1552	1038	514	14979	10011	4968	5425	3539	1886	183	45
7074	—	7074	9670	—	9670	5519	—	5519	6961	—	6961	81481	—	81481	37635	—	37635	184	46
112	109	3	78	75	3	32	31	1	149	139	10	774	714	60	407	344	63	185	47
1557	991	566	87	71	16	29	11	18	91	33	58	2049	1246	803	94	16	78	186	
300	300	—	38	31	7	—	—	—	621	570	51	1012	942	70	1053	1052	1	187	
4	—	4	17	8	9	3	1	2	9	5	4	131	56	75	32	13	19	188	
1	—	1	—	—	—	9	—	9	4	—	4	18	—	18	9	—	9	189	
1974	1400	574	220	185	35	73	43	30	874	747	127	3984	2958	1026	1595	1425	170		
42	42	—	82	82	—	258	258	—	206	206	—	1933	1933	—	1045	1045	—	190	48
10642	2511	8131	13994	2947	11047	6908	1105	5803	9971	2240	7731	106419	17228	89191	48260	7514	40746		

Segue: TAVOLA XXIII.

**Popolazione presente di età superiore a 10 anni
nei Comuni aventi un Centro di almeno 15 000**

Classe Sottoclasse		PROFESSIONI E CONDIZIONI <i>a)</i> padroni di aziende, amministratori, direttori, <i>b)</i> impiegati, <i>c)</i> artigiani indipendenti, <i>d)</i> operai salarati, garzoni.	Posizione	Segue: PROVINCIA DI CASERTA										
				Segue: CIRCONDARI										
				NOLA			PIEDIMONTE D'ALIFE			SORA				
				M	F	M	M	F	M	M	F	M		
		AGRICOLTURA - CACCIA - PESCA												
1		AGRICOLTURA E CACCIA.												
1		Agricoltori che conducono terreni propri	10081	6823	3258	10141	5609	4532	33258	18855	14403			
2		Enfiteuti ed utilisti	385	350	35	40	20	20	6	2	4			
3		Fittavoli	2179	1596	583	1372	772	600	737	542	195			
4		Mezzadri e coloni	3225	2175	1050	1138	595	543	5773	3241	2532			
5		Contadini obbligati	15	11	4	100	62	38	132	93	39			
6		Giornalieri di campagna, bifolchi, ecc.	16516	10710	5806	7895	4119	3776	31312	16592	14720			
7		Fattori, agenti di campagna	11	10	1	16	16	—	13	13	—			
8		Giardinieri, ortolani, ecc.	563	298	265	141	94	47	86	60	26			
9		Pastori, bovani e mandriani	244	212	32	326	306	20	384	337	47			
10		Allevatori di animali, apicoltori, ecc.	8	8	—	1	1	—	—	—	—			
11		Boscaioli, carbonai e taglialegna.	84	78	6	330	213	117	116	86	30			
12		Guardie campestri e guardaboschi privati	14	14	—	30	30	—	32	32	—			
13		Cacciatori, raccoglitori di funghi, ecc.	2	2	—	2	2	—	—	—	—			
		Totale classe 1	33327	22287	11040	21532	11839	9693	71849	39853	31996			
2		PESCA.												
14		Piscicultori	—	—	—	—	—	—	—	—	—			
15		Pescatori e vallanti	10	10	—	1	1	—	4	4	—			
		Totale classe 2	10	10	—	1	1	—	4	4	—			
		Totale Agricoltura - Caccia - Pesca	33337	22297	11040	21533	11840	9693	71853	39857	31996			
		INDUSTRIA												
3		MINIERE.												
16		Minatori di metalli, solfo, combustibili fossili. Addetti alle ricerche minerarie												
			<i>a</i>	—	—	—	—	—	—	—	—			
			<i>b</i>	—	—	—	—	—	—	—	—			
			<i>d</i>	8	8	—	37	37	—	12	12			
		Totale classe 3	8	8	—	37	37	—	12	12	—			

classificata secondo il sesso e la professione
abitanti, nei Circondari e nelle Provincie.

TOTALE			PROVINCIA DI NAPOLI															Sottoclasse	Classe
			COMUNI aventi un Centro di almeno 15000 abitanti																
			AFRAGOLA			CASTELLAMARE DI STABIA			FRATTAMAGGIORE			GIUGLIANO IN CAMPANIA			NAPOLI				
MF	M	F	MF	M	F	MF	M	F	MF	M	F	MF	M	F	MF	M	F		
94006	57317	36689	96	85	11	150	107	43	93	79	14	223	190	33	200	184	16	1	
681	533	148	6	4	2	1	1	—	99	95	4	—	—	—	8	3	5	2	
17885	12512	5373	269	237	32	1160	905	255	5	5	—	725	624	101	358	318	40	3	
19398	13098	6300	665	569	96	132	124	8	582	566	16	528	327	201	1558	1402	156	4	
820	603	217	32	21	11	—	—	—	—	—	—	—	—	—	16	16	—	5	
140045	81321	58724	2294	1779	515	825	688	137	794	780	14	2302	1736	566	4091	3863	228	6	
82	76	6	—	—	—	2	2	—	1	1	—	—	—	—	15	9	6	7	
2112	1385	727	7	7	—	17	17	—	8	7	1	3	3	—	1980	1484	496	8	
3568	3045	523	103	94	9	14	13	1	44	40	4	62	55	7	778	751	27	9	
16	15	1	1	1	—	1	1	—	—	—	—	—	—	—	5	5	—	10	
1201	929	272	9	9	—	8	7	1	2	2	—	39	36	3	94	93	1	11	
368	368	—	9	9	—	5	5	—	—	—	—	7	7	—	10	10	—	12	
19	19	—	—	—	—	—	—	—	—	—	—	—	—	—	2	2	—	13	
280201	171221	108980	3491	2815	676	2315	1870	445	1628	1575	53	3889	2978	911	9115	8140	975		
—	—	—	—	—	—	—	—	—	—	—	—	—	—	—	—	—	—	14	
1417	1417	—	4	4	—	112	112	—	—	—	—	—	—	—	1838	1838	—	15	
1417	1417	—	4	4	—	112	112	—	—	—	—	—	—	—	1838	1838	—		
281618	172638	108980	3495	2819	676	2427	1982	445	1628	1575	53	3889	2978	911	10953	9978	975		
—	—	—	—	—	—	—	—	—	—	—	—	—	—	—	3	3	—	16	
—	—	—	—	—	—	—	—	—	—	—	—	—	—	—	1	1	—		
284	284	—	2	2	—	—	—	—	4	4	—	1	1	—	89	89	—		
284	284	—	2	2	—	—	—	—	4	4	—	1	1	—	93	93	—		

Segue: TAVOLA XXIII.

		Segue: PROVINCIA DI CASERTA													
Classe	Sottoclasse	PROFESSIONI E CONDIZIONI a) padroni di aziende, amministratori, direttori, b) impiegati, c) artigiani indipendenti, d) operai salariati, garzoni.	Posizione	Segue: C I R C O N D A R I											
				NOLA			PIEDIMONTE D'ALIFE			SORA					
				M F	M	F	M F	M	F	M F	M	F			
4		CAVE DI OGNI GENERE.													
	17	Cavatori di pietre, di materiali da cementi, ecc	a	—	—	—	—	—	—	—	—	—	—	—	—
			b	—	—	—	—	—	—	—	—	—	—	—	—
			d	101	101	—	3	3	—	6	6	—	6	6	—
		Totale classe 4		101	101	—	3	3	—	6	6	—	6	6	—
5		SALINE MARITTIME ED ACQUE MINERALI.													
	18	Salinari; addetti alla estrazione delle acque minerali	a	—	—	—	—	—	—	—	—	—	—	—	—
			b	—	—	—	—	—	—	—	—	—	—	—	—
			d	—	—	—	—	—	—	—	—	—	—	—	—
		Totale classe 5		—	—	—	—	—	—	—	—	—	—	—	—
6		INDUSTRIA DEL LEGNO, DELLA PA- GLIA ED AFFINI.													
	19	Addetti ai depositi del legname, sega- tori, ecc		75	68	7	23	22	1	46	44	2	46	44	2
	20	Falegnami, carrozzieri, carpentieri, ecc.		1731	1731	—	263	263	—	927	927	—	927	927	—
	21	Intagliatori, intarsiatori, ebanisti, ecc.		76	74	2	8	8	—	71	69	2	71	69	2
	22	Verniciatori e doratori in genere.....		3	3	—	—	—	—	—	—	—	—	—	—
	23	Fabbricanti di oggetti in truciolo e sughero		—	—	—	—	—	—	—	—	—	—	—	—
	24	Fabbricanti di oggetti in canna e simili		103	64	39	10	2	8	65	57	8	65	57	8
	25	Fabbricanti di oggetti in paglia e fi- bre affini; fabbricanti di cappelli di paglia, ecc		112	102	10	6	4	2	33	31	2	33	31	2
			a	6	6	—	3	3	—	2	2	—	2	2	—
			b	1	1	—	—	—	—	—	—	—	—	—	—
			c	692	669	23	185	176	9	433	425	8	433	425	8
			d	1401	1366	35	122	120	2	707	701	6	707	701	6
		Totale classe 6		2100	2042	58	310	299	11	1142	1128	14	1142	1128	14
7		INDUSTRIE CHE LAVORANO I CEREALI.													
	26	Addetti ai depositi dei cereali		5	4	1	—	—	—	5	2	3	5	2	3
	27	Mugnai		139	130	9	49	47	2	171	151	20	171	151	20
	28	Fornai, pastai e panettieri		261	229	32	38	25	13	177	99	78	177	99	78
	29	Pasticcieri, dolcieri, ecc.....		47	43	4	10	8	2	14	9	5	14	9	5
			a	4	2	2	—	—	—	—	—	—	—	—	—
			b	1	—	1	—	—	—	—	—	—	—	—	—
			c	132	110	22	59	47	12	172	115	57	172	115	57
			d	315	294	21	38	33	5	195	146	49	195	146	49
		Totale classe 7		452	406	46	97	80	17	367	261	106	367	261	106

PROVINCIA DI NAPOLI

COMUNI aventi un Centro di almeno 15.000 abitanti

TOTALE			AFRAGOLA			CASTELLAMARE DI STABIA			FRATTAMAGGIORE			GIUGLIANO IN CAMPANIA			NAPOLI			Sottoclasse	Classe
M	F		M	F		M	F		M	F		M	F		M	F			
—	—	—	—	—	—	—	—	—	—	—	—	—	—	—	—	—	—	—	17
527	525	2	5	5	—	—	—	—	4	4	—	1	1	—	154	153	1	4	
527	525	2	5	5	—	—	—	—	4	4	—	1	1	—	156	155	1	5	
—	—	—	—	—	—	—	—	—	—	—	—	—	—	—	—	—	—	18	
—	—	—	—	—	—	—	—	—	—	—	—	—	—	—	—	—	—	6	
—	—	—	—	—	—	—	—	—	—	—	—	—	—	—	—	—	—	6	
350	327	23	9	9	—	115	115	—	3	3	—	43	43	—	246	244	2	19	
6952	6952	—	218	218	—	1152	1152	—	154	154	—	529	529	—	6146	6146	—	20	
545	489	56	2	2	—	64	64	—	4	4	—	22	22	—	2962	2937	25	21	
14	14	—	—	—	—	14	14	—	—	—	—	—	—	—	147	144	3	22	
20	15	5	—	—	—	—	—	—	—	—	—	—	—	—	76	68	8	23	
548	406	142	5	3	2	9	7	2	189	181	8	4	4	—	273	225	48	24	
405	271	134	1	1	—	7	2	5	13	13	—	6	4	2	243	173	70	25	
19	19	—	—	—	—	3	3	—	—	—	—	—	—	—	53	52	1	—	
5	5	—	—	—	—	—	—	—	—	—	—	—	—	—	5	5	—	—	
3680	3526	154	94	94	—	131	127	4	130	129	1	191	191	—	2629	2564	65	—	
5130	4924	206	141	139	2	1227	1224	3	233	226	7	413	411	2	7406	7316	90	—	
8834	8474	360	235	233	2	1361	1354	7	363	355	8	604	602	2	10093	9937	156	7	
14	10	4	1	1	—	—	—	—	—	—	—	—	—	—	16	13	3	26	
801	751	50	9	9	—	95	94	1	1	1	—	11	11	—	473	466	7	27	
1546	1328	218	72	53	19	281	248	33	38	33	5	41	36	5	2743	2625	118	28	
261	241	20	10	9	1	46	45	1	1	1	—	27	26	1	609	587	22	29	
25	23	2	2	2	—	4	4	—	—	—	—	—	—	—	57	49	8	—	
1	—	1	—	—	—	—	—	—	—	—	—	—	—	—	1	—	1	—	
909	732	177	24	16	8	59	47	12	22	18	4	29	23	6	611	563	48	—	
1687	1575	112	66	54	12	359	336	23	18	17	1	50	50	—	3172	3079	93	—	
2622	2330	292	92	72	20	422	387	35	40	35	5	79	73	6	3841	3691	150	—	

Segue: TAVOLA XXIII.

Classe	Sottoclasse	PROFESSIONI E CONDIZIONI a) padroni di aziende, amministratori, direttori, b) impiegati, c) artigiani indipendenti, d) operai salarati, garzoni.	Posizione	Segue: PROVINCIA DI CASERTA										
				Segue: C I R C O N D A R I										
				NOLA			PIEDIMONTE D'ALIFE			SORA				
				M F	M	F	M F	M	F	M F	M	F		
8		INDUSTRIE CHE UTILIZZANO FRUTTA, VERDURA E SEMI.												
	30	Addetti alla conservazione dei foraggi, frutta, ecc.....		—	—	—	—	—	—	—	—	—	—	—
	31	Addetti agli stabilimenti enologici, ecc.		6	6	—	—	—	—	—	1	1	—	—
	32	Fabbricanti di sciropi, conserve, ecc.		5	5	—	—	—	—	—	—	—	—	—
	33	Addetti alla lavorazione del caffè, alla fabbricazione dei frutti can- diti, ecc.....		11	11	—	—	—	—	—	—	—	—	—
		<i>a</i>		3	3	—	—	—	—	—	—	—	—	—
		<i>b</i>		—	—	—	—	—	—	—	—	—	—	—
		<i>c</i>		3	3	—	—	—	—	—	—	—	—	—
		<i>d</i>		16	16	—	—	—	—	—	1	1	—	—
		Totale classe 8		22	22	—	—	—	—	—	1	1	—	—
9		INDUSTRIE CHE UTILIZZANO PRODOTTI ANIMALI.												
	34	Addetti alla lavorazione del latte, ecc.		7	7	—	—	—	—	—	—	—	—	—
	35	Addetti alla macellazione e conser- vazione della carne, ecc.....		33	33	—	2	2	—	—	1	1	—	—
	36	Addetti alla lavorazione del miele e della cera.....		11	11	—	—	—	—	—	—	—	—	—
		<i>a</i>		1	1	—	—	—	—	—	—	—	—	—
		<i>b</i>		—	—	—	—	—	—	—	—	—	—	—
		<i>c</i>		12	12	—	—	—	—	—	—	—	—	—
				38	38	—	2	2	—	—	1	1	—	—
		Totale classe 9		51	51	—	2	2	—	—	1	1	—	—
10		INDUSTRIE CHE UTILIZZANO SPOGLIE ANIMALI.												
	37	Addetti alla lavorazione del pelo, delle budella, ecc.....		—	—	—	—	—	—	—	—	—	—	—
	38	Conciatori e lucidatori di pelli.....		17	17	—	2	2	—	—	24	24	—	—
	39	Calzolai, orlatrici, ecc.....		1234	1213	21	664	661	3	—	1469	1454	15	—
	40	Guantai; fabbricanti di articoli in pelle.		4	4	—	—	—	—	—	—	—	—	—
	41	Sellai; fabbricanti di finimenti, ecc...		53	53	—	3	3	—	—	35	34	1	—
	42	Pellicciai		—	—	—	—	—	—	—	—	—	—	—
		<i>a</i>		7	7	—	—	—	—	—	2	2	—	—
		<i>c</i>		692	687	5	381	380	1	—	737	728	9	—
		<i>d</i>		609	598	16	288	286	2	—	789	782	7	—
		Totale classe 10		1308	1287	21	669	666	3	—	1528	1512	16	—

PROVINCIA DI NAPOLI																			Sottoclasse	Classe
COMUNI aventi un Centro di almeno 15 000 abitanti																				
TOTALE			AFRAGOLA			CASTELLAMARE DI STABIA			FRATTAMAGGIORE			GIUGLIANO IN CAMPANIA			NAPOLI					
MF	M	F	MF	M	F	MF	M	F	MF	M	F	MF	M	F	MF	M	F			
1	1	—	—	—	—	2	2	—	—	—	—	—	—	—	20	16	4	30		
35	35	—	—	—	—	9	7	2	1	1	—	—	—	—	151	146	5	31		
7	7	—	—	—	—	67	10	57	—	—	—	—	—	—	58	37	21	32		
53	53	—	—	—	—	2	1	1	—	—	—	—	—	—	497	396	101	33		
13	13	—	—	—	—	3	3	—	—	—	—	—	—	—	62	60	2			
5	5	—	—	—	—	—	—	—	—	—	—	—	—	—	17	16	1			
6	6	—	—	—	—	9	9	—	—	—	—	—	—	—	29	29	—			
72	72	—	—	—	—	68	8	60	1	1	—	—	—	—	618	490	128			
96	96	—	—	—	—	80	20	60	1	1	—	—	—	—	726	595	131			
115	110	5	—	—	—	23	22	1	—	—	—	2	2	—	55	51	4	34		
94	93	1	—	—	—	16	9	7	3	3	—	2	2	—	371	367	4	35		
18	18	—	—	—	—	3	2	1	10	10	—	—	—	—	66	47	19	36		
5	5	—	—	—	—	—	—	—	2	2	—	—	—	—	17	16	1			
29	26	3	—	—	—	10	9	1	—	—	—	1	1	—	13	13	—			
193	190	3	—	—	—	32	24	8	11	11	—	3	3	—	462	436	26			
227	221	6	—	—	—	42	33	9	13	13	—	4	4	—	492	465	27			
—	—	—	—	—	—	14	14	—	—	—	—	—	—	—	35	32	3	37		
172	172	—	—	—	—	96	96	—	—	—	—	2	1	1	1102	1080	22	38		
9554	9398	156	298	284	14	231	227	4	146	120	26	202	192	10	10990	10327	663	39		
20	18	2	5	5	—	11	11	—	—	—	—	—	—	—	3200	1937	1263	40		
335	331	4	2	2	—	9	9	—	12	12	—	17	17	—	460	447	13	41		
3	3	—	—	—	—	—	—	—	—	—	—	—	—	—	159	86	73	42		
11	11	—	—	—	—	5	5	—	—	—	—	—	—	—	67	65	2			
5053	4994	59	137	129	8	131	129	2	87	79	8	111	110	1	3917	3757	160			
5020	4917	103	168	162	6	225	223	2	71	53	18	110	100	10	11962	10087	1875			
10084	9922	162	305	291	14	361	357	4	158	132	26	221	210	11	15946	13909	2037			

8

9

10

Segue: TAVOLA XXIII.

		Segue: PROVINCIA DI CASERTA													
Classe	Sottoclasse	PROFESSIONI E CONDIZIONI a) padroni di aziende, amministratori, direttori, b) impiegati, c) artigiani indipendenti, d) operai salariati, garzoni.	Posizione	Segue: C I R C O N D A R I											
				NOLA			PIEDIMONTE D'ALIFE			SORA					
				M F	M	F	M F	M	F	M F	M	F			
11		INDUSTRIA DELLA CARTA.													
	43	Cernitori e lavoratori di stracci, ecc.		19	18	1	4	2	2	14	5	9			
	44	Fabbricanti di cellulosa, pasta di legno; addetti alle cartiere, ecc.....		—	—	—	23	21	2	1599	1029	570			
	45	Fabbricanti di oggetti di carta e cartone.		7	7	—	1	1	—	127	99	28			
		a		—	—	—	2	2	—	14	13	1			
		b		—	—	—	—	—	—	—	—	—			
		c		17	17	—	6	4	2	44	43	1			
		d		9	8	1	20	18	2	1682	1077	605			
		Totale classe 11		26	25	1	28	24	4	1740	1133	607			
12		INDUSTRIE CHE UTILIZZANO MATERIALI DIVERSI.													
	46	Fabbricanti di spazzole, pettini, forcelle, bottoni, giocattoli, ecc.....	a	—	—	—	—	—	—	—	—	—			
		b		—	—	—	—	—	—	—	—	—			
		c		5	5	—	2	2	—	3	3	—			
		d		1	1	—	—	—	—	8	7	1			
		Totale classe 12		6	6	—	2	2	—	11	10	1			
13		PRODUZIONE E PRIMA LAVORAZIONE DEI METALLI.													
	47	Fonditori, affinatori, ecc.....	a	—	—	—	—	—	—	—	—	—			
		b		—	—	—	—	—	—	—	—	—			
		d		—	—	—	—	—	—	29	29	—			
		Totale classe 13		—	—	—	—	—	—	29	29	—			
14		SUCCESSIVE LAVORAZIONI DEI METALLI.													
	48	Fabbri, ramai, stagnai, ecc.....	a	1	1	—	—	—	—	—	—	—			
		b		—	—	—	—	—	—	—	—	—			
		c		274	274	—	88	88	—	252	252	—			
		d		455	455	—	58	58	—	396	395	1			
		Totale classe 14		730	730	—	146	146	—	648	647	1			
15		COSTRUZIONI MECCANICHE IN GENERE, LAVORAZIONE METALLI PREZIOSI, ECC.													
	49	Fabbricanti di macchine agricole e industriali, ecc.....		55	55	—	27	27	—	293	293	—			
	50	Costruttori di apparecchi fisici, pesi e misure, strumenti musicali, ecc...		2	2	—	—	—	—	7	7	—			
	51	Fabbricanti di armi da fuoco e di proiettili		10	9	1	2	2	—	7	7	—			

PROVINCIA DI NAPOLI																			Sottoclasse	Classe	
COMUNI aventi un Centro di almeno 15.000 abitanti																	M	F			
TOTALE			AFRAGOLA			CASTELLAMARE DI STABIA			FRATTAMAGGIORE			GIUGLIANO IN CAMPANIA			NAPOLI						
M	F	T	M	F	T	M	F	T	M	F	T	M	F	T	M	F					T
75	58	17	—	—	—	8	7	1	2	2	—	2	2	—	206	194	12	43			
1625	1053	572	—	—	—	1	1	—	—	—	—	1	1	—	126	96	30	44			
180	146	34	—	—	—	4	4	—	—	—	—	2	2	—	685	514	171	45			
16	15	1	—	—	—	—	—	—	—	—	—	—	—	—	27	27	—	—			
114	106	8	—	—	—	6	6	—	1	1	—	2	2	—	227	214	13	—			
1750	1136	614	—	—	—	7	6	1	1	1	—	3	3	—	763	563	200	—			
1880	1257	623	—	—	—	13	12	1	2	2	—	5	5	—	1017	804	213	—			
1	1	—	—	—	—	—	—	—	—	—	—	—	—	—	28	25	3	46			
25	25	—	—	—	—	2	2	—	—	—	—	1	1	—	212	200	12	—			
19	18	1	1	1	—	1	1	—	3	3	—	1	1	—	903	788	115	—			
45	44	1	1	1	—	3	3	—	3	3	—	2	2	—	1147	1017	130	—			
2	2	—	—	—	—	—	—	—	—	—	—	—	—	—	11	11	—	47			
31	31	—	2	2	—	38	35	3	—	—	—	1	1	—	987	987	—	—			
33	33	—	2	2	—	38	35	3	—	—	—	1	1	—	1005	1005	—	—			
2	2	—	—	—	—	—	—	—	—	—	—	—	—	—	13	13	—	48			
1634	1634	—	53	53	—	65	65	—	35	35	—	69	69	—	1568	1568	—	—			
2342	2340	2	156	156	—	658	638	20	53	53	—	83	83	—	4271	4236	35	—			
3978	3976	2	209	209	—	723	703	20	88	88	—	152	152	—	5852	5817	35	—			
606	606	—	69	69	—	1502	1501	1	3	3	—	8	8	—	15122	15062	60	49			
16	16	—	—	—	—	4	4	—	—	—	—	—	—	—	280	266	14	50			
270	181	89	—	—	—	2	2	—	—	—	—	2	2	—	153	152	1	51			

Segue : TAVOLA XXIII.

		Segue: PROVINCIA DI CASERTA													
Classe	Sottoclasse	PROFESSIONI E CONDIZIONI a) padroni di aziende, amministratori, direttori, b) impiegati, c) artigiani indipendenti, d) operai salariati, garzoni.	Posizione	Segue: CIRCONDARI											
				NOLA			PIEDIMONTE D'ALIFE			SORA					
				MF	M	F	MF	M	F	MF	M	F			
	52	Costruttori di apparecchi elettrici...		—	—	—	—	—	—	—	—	—	—	—	—
	53	Orologiai		5	5	—	7	7	—	18	18	—	—	—	—
	54	Orefici, argentieri, ecc.....		29	29	—	7	7	—	55	54	1	—	—	—
		a		—	—	—	—	—	—	5	5	—	—	—	—
		b		1	1	—	—	—	—	—	—	—	—	—	—
		c		26	26	—	11	11	—	32	31	1	—	—	—
		d		74	73	1	32	32	—	343	343	—	—	—	—
		Totale classe 15		101	100	1	43	43	—	380	379	1	—	—	—
16		PREPARAZIONE E LAVORAZIONE DEI MINERALI.													
	55	Scalpellini, marmisti, segatori di pietra, ecc		78	78	—	16	16	—	88	88	—	—	—	—
	56	Mosaicisti; scultori in pietra e in marmo, ecc		1	1	—	—	—	—	—	—	—	—	—	—
	57	Fornaciai (gesso, calce, cemento, ecc.)		19	18	1	15	15	—	40	33	7	—	—	—
	58	Fabbricanti di maioliche, porcellane, terrecotte, ecc.....		8	6	2	—	—	—	94	65	29	—	—	—
	59	Vetrai; fabbricanti di perle.....		46	45	1	—	—	—	12	12	—	—	—	—
	60	Asfaltisti e cementisti		4	4	—	1	1	—	14	14	—	—	—	—
		a		—	—	—	2	2	—	—	—	—	—	—	—
		b		—	—	—	—	—	—	—	—	—	—	—	—
		c		31	29	2	4	4	—	87	65	22	—	—	—
		d		125	123	2	26	26	—	161	147	14	—	—	—
		Totale classe 16		156	152	4	32	32	—	248	212	36	—	—	—
17		COSTRUZIONI EDILIZIE, STRADALI E IDRAULICHE.													
	61	Costruttori, imprenditori, ecc.....		47	47	—	21	21	—	26	26	—	—	—	—
	62	Muratori		894	894	—	246	246	—	1038	1038	—	—	—	—
	63	Manovali, braccianti, ecc.....		335	332	3	319	315	4	375	359	16	—	—	—
	64	Stuccatori, imbianchini, decoratori, ecc.		129	129	—	31	31	—	78	78	—	—	—	—
	65	Fumisti, docciatori, pontaroli, ecc...		1	1	—	—	—	—	1	1	—	—	—	—
		a		47	47	—	21	21	—	26	26	—	—	—	—
		c		12	12	—	11	11	—	2	2	—	—	—	—
		d		1347	1344	3	585	581	4	1490	1474	16	—	—	—
		Totale classe 17		1406	1403	3	617	613	4	1518	1502	16	—	—	—

PROVINCIA DI NAPOLI																		Sottoclasse	Classe
COMUNI aventi un Centro di almeno 15000 abitanti																			
TOTALE			AFRAGOLA			CASTELLAMARE DI STABIA			FRATTAMAGGIORE			GIUGLIANO IN CAMPANIA			NAPOLI				
MF	M	F	MF	M	F	MF	M	F	MF	M	F	MF	M	F	MF	M	F		
—	—	—	5	5	—	5	5	—	—	—	—	—	—	—	96	92	4	52	
74	74	—	2	2	—	—	—	—	—	—	—	2	2	—	372	366	6	53	
205	204	1	2	1	1	10	10	—	5	5	—	8	8	—	3524	3415	109	54	
9	9	—	—	—	—	3	3	—	—	—	—	—	—	—	208	204	4	4	
3	3	—	—	—	—	13	12	1	—	—	—	—	—	—	317	313	4	4	
180	179	1	—	—	—	8	8	—	4	4	—	3	3	—	745	740	5	5	
979	890	89	78	77	1	1499	1499	—	4	4	—	17	17	—	18277	18096	181	181	
1171	1081	90	78	77	1	1523	1522	1	8	8	—	20	20	—	19547	19353	194	194	
																		16	
536	536	—	11	11	—	30	30	—	7	7	—	19	19	—	908	908	—	55	
6	6	—	—	—	—	1	1	—	—	—	—	—	—	—	171	171	—	56	
443	422	21	—	—	—	1	1	—	—	—	—	1	1	—	216	205	11	57	
140	107	33	—	—	—	—	—	—	—	—	—	—	—	—	308	293	15	58	
194	191	3	—	—	—	1	1	—	2	2	—	—	—	—	893	847	46	59	
38	38	—	—	—	—	6	6	—	—	—	—	7	7	—	311	311	—	60	
21	21	—	—	—	—	—	—	—	—	—	—	—	—	—	43	42	1	1	
2	2	—	—	—	—	—	—	—	—	—	—	—	—	—	12	12	—	—	
285	261	24	—	—	—	9	9	—	2	2	—	6	6	—	185	184	1	1	
1049	1016	33	11	11	—	30	30	—	7	7	—	21	21	—	2567	2497	70	70	
1357	1300	57	11	11	—	39	39	—	9	9	—	27	27	—	2807	2735	72	72	
																		17	
198	198	—	79	79	—	34	34	—	6	6	—	15	15	—	634	634	—	61	
5429	5429	—	1115	1115	—	265	265	—	108	108	—	320	320	—	3622	3622	—	62	
3138	3101	37	317	313	4	311	309	2	88	88	—	96	89	7	3127	3112	15	63	
635	635	—	20	20	—	122	122	—	26	26	—	117	117	—	2960	2960	—	64	
12	12	—	6	6	—	3	3	—	—	—	—	1	1	—	276	276	—	65	
198	198	—	79	79	—	34	34	—	6	6	—	15	15	—	634	634	—	—	
100	100	—	—	—	—	11	11	—	9	9	—	26	26	—	407	407	—	—	
9114	9077	37	1458	1454	4	690	688	2	213	213	—	508	501	7	9578	9563	15	15	
9412	9375	37	1537	1533	4	735	733	2	228	228	—	549	542	7	10619	10604	15	15	

PROVINCIA DI NAPOLI																		Sottoclasse	Classe
COMUNI aventi un Centro di almeno 15000 abitanti																			
TOTALE			AFRAGOLA			CASTELLAMARE DI STABIA			FRATTAMAGGIORE			GIUGLIANO IN CAMPANIA			NAPOLI				
MF	M	F	MF	M	F	MF	M	F	MF	M	F	MF	M	F	MF	M	F		
26	21	5	—	—	—	2	2	—	5	5	—	—	—	—	35	30	5	66	
6	4	2	—	—	—	—	—	—	18	18	—	—	—	—	82	70	12		
1423	180	1243	154	7	147	1	1	—	44	26	18	1	—	1	37	30	7		
1936	664	1272	238	15	223	120	84	36	1665	678	987	17	2	15	1310	411	899		
3391	869	2522	392	22	370	123	87	36	1732	727	1005	18	2	16	1464	541	923		
19	1	18	5	—	5	—	—	—	1	1	—	—	—	—	87	31	56	67	
232	7	225	26	—	26	10	—	10	12	—	12	23	1	22	457	60	397	68	
137	74	63	17	16	1	2	2	—	3	3	—	1	1	—	406	374	32	69	
7	7	—	—	—	—	1	1	—	1	1	—	—	—	—	81	47	34	70	
8	8	—	—	—	—	—	—	—	—	—	—	—	—	—	25	20	5		
—	—	—	—	—	—	—	—	—	—	—	—	—	—	—	6	6	—		
144	46	98	20	7	13	5	1	4	1	1	—	5	1	4	134	78	56		
243	35	208	28	9	19	8	2	6	16	4	12	19	1	18	866	408	458		
395	89	306	48	16	32	13	3	10	17	5	12	24	2	22	1031	512	519		
739	—	739	352	2	350	18	—	18	9	1	8	59	—	59	2036	66	1970	71	
9813	3695	6118	797	107	690	261	101	160	363	127	236	240	67	173	17903	5236	12667	72	
101	87	14	5	3	2	29	29	—	2	2	—	1	1	—	956	894	62	73	
616	42	574	92	6	86	40	1	39	11	—	11	30	—	30	3585	248	3337	74	
483	14	469	55	2	53	64	9	55	20	9	11	7	—	7	3933	310	3623	75	
1	1	—	2	1	1	—	—	—	—	—	—	—	—	—	21	17	4	76	
1769	1616	153	113	70	43	120	113	7	110	47	63	114	63	51	5035	4001	1034	77	
—	—	—	—	—	—	—	—	—	—	—	—	—	—	—	28	19	9		
7158	3163	3995	452	94	358	275	136	139	250	100	150	231	82	149	11312	4295	7017		
6364	2292	4072	964	97	867	257	117	140	265	86	179	220	49	171	22129	6458	15671		
13522	5455	8067	1416	191	1225	532	253	279	515	186	329	451	131	320	33469	10772	22697		
50	45	5	3	3	—	5	5	—	—	—	—	3	3	—	106	104	2	78	
3	3	—	—	—	—	—	—	—	—	—	—	—	—	—	8	6	2	79	

18

19

20

21

Segue: TAVOLA XXIII.

		Segue: PROVINCIA DI CASERTA														
Classe	Sottoclasse	PROFESSIONI E CONDIZIONI a) padroni di aziende, amministratori, direttori, b) impiegati, c) artigiani indipendenti, d) operai salariati, garzoni.	Posizione	Segue: CIRCONDARI												
				NOLA			PIEDMONTE D'ALIFE			SORA						
				MF	M	F	MF	M	F	MF	M	F				
	80	Addetti alle distillerie e raffinerie dell'alcool		7	7	—	—	—	—	—	—	—	—	—	—	—
	81	Fabbricanti di birra, liquori, ecc...		3	3	—	—	—	—	—	—	—	—	—	—	—
	82	Addetti alla estrazione delle essenze per profumi, liquori, ecc.....		1	1	—	—	—	—	—	1	1	—	—	—	—
	83	Fabbricanti di sapone, candele, colla, ecc.....		35	34	1	4	4	—	—	5	5	—	—	—	—
	84	Addetti alla fabbricazione del caucciù, della celluloido, ecc.....		—	—	—	—	—	—	—	8	3	—	—	5	—
	85	Addetti alla manifattura dei tabacchi.		5	5	—	—	—	—	—	51	20	—	—	31	—
	86	Fabbricanti di fiammiferi		—	—	—	—	—	—	—	3	2	—	—	1	—
	87	Fabbricanti di prodotti esplodenti. Pirotecnici		12	12	—	2	2	—	—	36	36	—	—	—	—
	88	Fabbricanti di concimi chimici, materie coloranti, prodotti farmaceutici, ecc		7	7	—	—	—	—	—	13	13	—	—	—	—
		<i>a</i>		6	6	—	1	1	—	—	—	—	—	—	—	—
		<i>b</i>		1	1	—	—	—	—	—	17	16	—	—	1	—
		<i>c</i>		12	12	—	3	3	—	—	5	5	—	—	—	—
		<i>d</i>		58	56	2	2	2	—	—	101	65	—	—	36	—
		Totale classe 21		77	75	2	6	6	—	—	123	86	—	—	37	—
22		INDUSTRIE POLIGRAFICHE.														
	89	Addetti alle tipografie: compositori, ecc*		20	20	—	10	10	—	—	70	63	—	—	7	—
	90	Addetti alle arti poligrafiche, ecc.....		—	—	—	—	—	—	—	—	—	—	—	—	—
	91	Dattilografi, stenografi, ecc.....		1	—	1	—	—	—	—	2	1	—	—	1	—
		<i>a</i>		—	—	—	—	—	—	—	2	2	—	—	—	—
		<i>b</i>		1	—	1	—	—	—	—	2	1	—	—	1	—
		<i>c</i>		1	1	—	—	—	—	—	7	7	—	—	—	—
		<i>d</i>		19	19	—	10	10	—	—	61	54	—	—	7	—
		Totale classe 22		21	20	1	10	10	—	—	72	64	—	—	8	—
23		PRODUZIONE E DISTRIBUZIONE DI FORZA MOTRICE, LUCE, ACQUA, CALORE.														
	92	Addetti alla produzione e distribuzione della forza motrice, luce, ecc.		72	72	—	41	41	—	—	102	100	—	—	2	—
	93	Addetti alla produzione del gas, ecc. . .		—	—	—	—	—	—	—	4	3	—	—	1	—
	94	Addetti alla generazione del vapore ed agl' impianti di acqua potabile, ecc.		4	3	1	—	—	—	—	1	—	—	—	1	—
		<i>a</i>		—	—	—	—	—	—	—	4	4	—	—	—	—
		<i>b</i>		5	5	—	6	6	—	—	2	1	—	—	1	—
		<i>c</i>		2	2	—	5	5	—	—	9	9	—	—	—	—
		<i>d</i>		69	68	1	30	30	—	—	92	89	—	—	8	—
		Totale classe 23		76	75	1	41	41	—	—	107	103	—	—	4	—

PROVINCIA DI NAPOLI																		Sottoclasse	Classe
COMUNI aventi un Centro di almeno 15 000 abitanti																			
TOTALE			AFRAGOLA			CASTELLAMARE DI STABIA			FRATTAMAGGIORE			GIUGLIANO IN CAMPANIA			NAPOLI				
MF	M	F	MF	M	F	MF	M	F	MF	M	F	MF	M	F	MF	M	F		
21	21	—	1	1	—	5	5	—	—	—	—	—	—	—	26	25	1	80	
6	6	—	—	—	—	1	1	—	—	—	—	—	—	—	127	117	10	81	
5	5	—	4	4	—	—	—	—	—	—	—	—	—	—	50	41	9	82	
80	73	7	—	—	—	6	6	—	—	—	—	1	1	—	281	209	72	83	
9	4	5	—	—	—	—	—	—	—	—	—	—	—	—	24	14	10	84	
59	28	31	2	—	2	—	—	—	—	—	—	—	—	—	1322	226	1096	85	
3	2	1	—	—	—	—	—	—	—	—	—	—	—	—	21	8	13	86	
220	118	102	—	—	—	—	—	—	2	2	—	3	3	—	32	30	2	87	
40	38	2	—	—	—	2	2	—	2	2	—	4	4	—	318	271	47	88	
39	36	3	3	3	—	3	3	—	—	—	—	3	3	—	143	137	6	89	
29	28	1	—	—	—	—	—	—	—	—	—	2	2	—	253	198	55	90	
52	52	—	—	—	—	1	1	—	—	—	—	—	—	—	32	31	1	91	
376	227	149	7	5	2	15	15	—	4	4	—	6	6	—	1887	685	1202	92	
496	343	153	10	8	2	19	19	—	4	4	—	11	11	—	2315	1051	1264	22	
321	306	15	—	—	—	17	15	2	—	—	—	4	4	—	1932	1855	77	89	
5	5	—	2	2	—	3	3	—	—	—	—	2	2	—	415	380	35	90	
22	1	21	1	—	1	—	—	—	—	—	—	1	—	1	387	34	353	91	
4	4	—	—	—	—	—	—	—	—	—	—	1	1	—	61	61	—	92	
24	3	21	1	—	1	—	—	—	—	—	—	1	—	1	418	61	357	93	
39	39	—	—	—	—	4	4	—	—	—	—	—	—	—	74	74	—	94	
281	266	15	2	2	—	16	14	2	—	—	—	5	5	—	2181	2073	108	95	
348	312	36	3	2	1	20	18	2	—	—	—	7	6	1	2734	2269	465	23	
468	465	3	41	41	—	131	131	—	24	24	—	20	20	—	3018	2996	22	92	
15	14	1	61	61	—	16	16	—	—	—	—	—	—	—	319	312	7	93	
13	11	2	4	4	—	7	7	—	2	2	—	—	—	—	213	209	4	94	
6	6	—	—	—	—	1	1	—	—	—	—	—	—	—	23	23	—	95	
32	30	2	—	—	—	6	6	—	4	4	—	—	—	—	346	329	17	96	
25	25	—	—	—	—	5	5	—	4	4	—	4	4	—	164	164	—	97	
433	429	4	106	106	—	142	142	—	18	18	—	16	16	—	3017	3001	16	98	
496	490	6	106	106	—	154	154	—	26	26	—	20	20	—	3550	3517	33	99	

Segue: TAVOLA XXIII.

		<i>Segue: PROVINCIA DI CASERTA</i>													
Classe	Sottoclasse	PROFESSIONI E CONDIZIONI <i>a)</i> padroni di aziende, amministratori, direttori, <i>b)</i> impiegati, <i>c)</i> artigiani indipendenti, <i>d)</i> operai salarati, garzoni.	Posizione	<i>Segue: CIRCONDARI</i>											
				NOLA			PIEDIMONTE D'ALIFE			SORA					
				MF	M	F	MF	M	F	MF	M	F			
24		TRASPORTI E VIABILITÀ.													
	95	Addetti ai trasporti terrestri senza guide		709	708	1	166	166	—	414	414	—			
	96	Addetti ai trasporti terrestri su guide.		677	670	7	27	26	1	779	767	12			
	97	Addetti ai trasporti per acqua.....		2	2	—	—	—	—	5	5	—			
	98	Addetti ai lavori di carico e scarico..		82	79	3	8	8	—	51	49	2			
	99	Addetti ai servizi di corrispondenza : poste, telefoni e telegrafi		106	86	20	71	53	18	191	154	37			
	100	Addetti ai servizi di manutenzione stradale e polizia urbana ; cantonieri, spazzini, ecc		135	124	11	28	24	4	110	104	6			
		<i>a</i>		—	—	—	—	—	—	—	—	—			
		<i>b</i>		254	243	11	54	38	16	312	283	29			
		<i>c</i>		344	344	—	101	101	—	173	173	—			
		<i>d</i>		1113	1082	31	145	138	7	1065	1037	28			
		Totale classe 24		1711	1669	42	300	277	23	1550	1493	57			
25		INDUSTRIE NON SPECIFICATE.													
	101	Addetti alle industrie non specificate	<i>a</i>	22	22	—	1	1	—	12	12	—			
			<i>b</i>	—	—	—	—	—	—	—	—	—			
			<i>c</i>	22	16	6	4	3	1	10	10	—			
			<i>d</i>	531	433	98	519	330	189	816	691	125			
		Totale classe 25		575	471	104	524	334	190	838	713	125			
		<i>a</i>		97	95	2	30	30	—	74	73	1			
		<i>b</i>		264	251	13	63	47	16	333	301	32			
		<i>c</i>		3740	2737	1003	1326	1018	308	2991	2323	668			
		<i>d</i>		7604	6381	1223	2397	1854	543	9020	7556	1464			
		Totale Industria		11705	9464	2241	3816	2949	867	12418	10253	2165			
		COMMERCIO													
26		VENDITA DI MERCI E DERRATE ALIMENTARI.													
	102	Venditori di bestiame		136	136	—	10	10	—	21	21	—			
	103	Venditori di granaglie, farine, ecc ...		123	117	6	2	2	—	8	8	—			
	104	Venditori di pane e pasta da minestra.		60	42	18	5	3	2	27	9	18			
	105	Venditori di vino ed olio all'ingrosso.		64	60	4	9	8	1	19	17	2			
	106	Venditori di biscotti, dolci, ecc.....		16	13	3	4	3	1	4	4	—			

P R O V I N C I A D I N A P O L I

COMUNI aventi un Centro di almeno 15000 abitanti

TOTALE			COMUNI aventi un Centro di almeno 15000 abitanti															Sottoclasse	Classe	
			AFRAGOEA			CASTELLAMARE DI STABIA			FRATTAMAGGIORE			GIUGLIANO IN CAMPANIA			NAPOLI					
M F	M	F	M F	M	F	M F	M	F	M F	M	F	M F	M	F	M F	M	F			
4256	4255	1	290	290	—	315	315	—	136	136	—	251	251	—	6253	6251	2	95	24	
3559	3514	45	299	299	—	91	91	—	93	93	—	50	50	—	8141	8054	87	96		
1297	1296	1	3	3	—	448	448	—	1	1	—	14	14	—	3872	3866	6	97		
516	510	6	56	54	2	267	263	4	9	9	—	—	—	—	4939	4920	19	98		
1086	917	169	41	39	2	80	67	13	8	4	4	22	19	3	2794	2363	431	99		
869	815	54	140	134	6	49	49	—	27	27	—	25	20	5	1657	1638	19	100		
1	1	—	5	5	—	16	16	—	1	1	—	—	—	—	104	103	1			
1682	1539	143	27	27	—	101	89	12	27	23	4	26	26	—	5448	4981	467			
2288	2288	—	69	69	—	171	171	—	79	79	—	83	83	—	848	848	—			
7612	7479	133	728	718	10	962	957	5	167	167	—	253	245	8	21256	21160	96			
11583	11307	276	829	819	10	1250	1233	17	274	270	4	362	354	8	27656	27092	564		25	
98	92	1	9	8	1	12	11	1	5	5	—	3	3	—	507	502	5	101		
—	—	—	—	—	—	—	—	—	—	—	—	—	—	—	—	—	—	—		
81	72	9	—	—	—	23	23	—	4	4	—	—	—	—	98	77	16			
3445	2869	576	82	78	4	290	280	10	151	131	20	8	8	—	9529	8488	1041			
3619	3033	586	91	86	5	325	314	11	160	140	20	11	11	—	10129	9067	1062			
499	487	12	98	97	1	86	85	1	19	19	—	22	22	—	2151	2098	53			
1789	1619	170	28	27	1	120	107	13	49	45	4	29	28	1	6917	6003	914			
23225	17454	5771	1003	469	534	926	764	162	672	491	181	763	602	161	23237	15836	7401			
48887	41256	7631	4243	3093	1150	6644	6323	321	2909	1685	1224	1756	1525	231	123384	101064	22320			
74400	60816	13584	5372	3686	1686	7776	7279	497	3649	2240	1409	2570	2177	393	155689	125001	30688			
318	318	—	18	18	—	4	4	—	5	5	—	2	2	—	128	128	—	102		
400	384	16	24	22	2	17	16	1	22	21	1	22	20	2	186	176	10	103		
189	127	62	4	2	2	33	22	11	12	4	8	2	2	—	602	511	91	104		
279	265	14	62	56	6	17	13	4	7	6	1	19	18	1	1060	1012	48	105		
79	69	10	1	1	—	16	9	7	5	4	1	4	4	—	191	186	5	106		

Segue: TAVOLA XXIII.

Classe	Sottoclasse	PROFESSIONI E CONDIZIONI a) padroni di aziende, amministratori, direttori, b) impiegati, c) artigiani indipendenti, d) operai salariati, garzoni.	Posizione	Segue: PROVINCIA DI CASERTA								
				Segue: CIRCONDARI								
				NOLA			PIEDIMONTE D'ALIFE			SORA		
				MF	M	F	MF	M	F	MF	M	F
	107	Venditori di uova, latte, frutta, pesce, erbaggi, ecc.....		696	489	297	125	83	42	373	261	112
	108	Venditori di droghe, generi alimentari, ecc		36	30	6	9	6	3	6	5	1
			<i>a</i>	1097	853	244	161	114	47	445	312	133
			<i>b</i>	—	—	—	1	—	1	—	—	—
			<i>d</i>	34	34	—	2	1	1	13	13	—
		Totale classe 26		1131	887	244	164	115	49	458	325	133
27		VENDITA DI GENERI NON ALIMENTARI.										
	109	Venditori di combustibili solidi, ecc.		66	60	6	64	44	20	45	42	3
	110	Venditori di mobili, strumenti musicali, ecc.....		13	10	3	—	—	—	1	1	—
	111	Venditori di oggetti di pelo, cuoio, calzature, guanti, ecc		13	13	—	6	4	2	8	5	3
	112	Venditori di spazzole, pettini, coralli, ventagli, giocattoli, ecc		5	4	1	—	—	—	6	4	2
	113	Venditori di oggetti di cancelleria, libri, giornali, ecc.....		2	2	—	—	—	—	8	6	2
	114	Venditori di prodotti metallurgici, armi, macchine, ecc.....		23	19	4	6	5	1	21	18	3
	115	Gioiellieri, orefici, antiquari, ecc.....		27	26	1	4	4	—	41	38	3
	116	Venditori di vetri, ceramiche, laterizi, ecc.....		18	15	3	2	2	—	9	7	2
	117	Venditori di filati, tessuti, mercerie, vestiario, ecc.....		143	109	34	46	30	16	171	128	43
	118	Venditori di materiale sanitario, articoli di gomma, ecc.....		5	5	—	—	—	—	2	2	—
			<i>a</i>	308	256	52	122	84	38	305	245	60
			<i>b</i>	3	3	—	3	3	—	2	1	1
			<i>d</i>	4	4	—	3	2	1	5	5	—
		Totale classe 27		315	263	52	128	89	39	312	251	61
28		VENDITA DI MERCI DIVERSE E NON SPECIFICATE.										
	119	Venditori di oggetti usati e di rifiuto.		24	20	4	3	1	2	7	5	2
	120	Venditori di merci e derrate diverse (senz'altra specificazione)		24	8	16	45	31	14	64	45	19
	121	Venditori di merci e derrate non specificate		312	285	27	120	97	23	477	365	112
	122	Venditori ambulanti.....		106	63	43	9	8	1	305	171	134
			<i>a</i>	460	370	90	175	136	39	848	583	265
			<i>b</i>	1	1	—	1	1	—	3	1	2
			<i>d</i>	5	5	—	1	—	1	2	2	—
		Totale classe 28		466	376	90	177	137	40	853	586	267

PROVINCIA DI NAPOLI																			Sottoclasse	Classe
COMUNI aventi un Centro di almeno 15.000 abitanti																				
TOTALE			AFRAGOLA			CASTELLAMARE DI STABIA			FRATTAMAGGIORE			GIUGLIANO IN CAMPANIA			NAPOLI					
MF	M	F	MF	M	F	MF	M	F	MF	M	F	MF	M	F	MF	M	F			
3691	2677	1014	675	464	211	353	248	105	91	67	24	151	122	29	7265	6545	720	107		
144	121	23	12	8	4	22	20	2	9	9	—	6	6	—	750	694	56	108		
4941	3811	1130	779	558	221	442	313	129	143	108	35	203	171	32	8785	7928	857			
1	—	1	—	—	—	—	—	—	—	—	—	—	—	—	97	79	18			
158	150	8	17	13	4	20	19	1	8	8	—	3	3	—	1300	1245	55			
5100	3961	1139	796	571	225	462	332	130	151	116	35	206	174	32	10182	9252	930			
412	372	40	28	24	4	52	44	8	4	2	2	25	23	2	1340	1284	56	109		
37	33	4	2	2	—	11	7	4	1	1	—	1	1	—	231	226	5	110		
154	144	10	20	19	1	18	18	—	1	1	—	1	1	—	959	921	38	111		
49	37	12	2	1	1	2	1	1	2	2	—	—	—	—	286	256	30	112		
28	23	5	1	1	—	3	3	—	3	2	1	1	1	—	526	471	55	113		
113	102	11	1	1	—	18	18	—	1	—	1	4	4	—	636	621	15	114		
157	147	10	3	2	1	7	5	2	—	—	—	10	9	1	929	889	40	115		
126	104	22	4	4	—	11	9	2	2	2	—	4	4	—	269	259	10	116		
1014	836	178	59	37	22	52	47	5	26	251	16	16	9	7	2493	2272	221	117		
22	21	1	7	4	3	3	2	1	1	1	—	1	1	—	152	140	12	118		
2065	1776	289	124	92	32	171	149	22	255	236	19	59	51	8	6384	6022	362			
27	24	3	1	1	—	4	3	1	15	15	—	3	1	2	982	879	103			
20	19	1	2	2	—	2	2	—	12	11	1	1	1	—	455	438	17			
2112	1819	293	127	95	32	177	154	23	282	262	20	63	53	10	7821	7339	482			
66	53	13	4	4	—	16	13	3	5	5	—	—	—	—	504	445	59	119		
421	295	126	11	9	2	53	44	9	8	7	1	10	6	4	177	148	29	120		
2114	1739	375	18	12	6	108	96	12	64	62	2	15	13	2	7220	6865	355	121		
909	638	271	239	178	61	82	62	20	149	141	8	24	13	11	732	387	345	122		
3402	2624	778	271	202	69	243	201	42	226	215	11	48	31	17	7565	6874	691			
9	7	2	—	—	—	4	4	—	—	—	—	—	—	—	387	334	53			
99	94	5	1	1	—	12	10	2	—	—	—	1	1	—	681	637	44			
3510	2725	785	272	203	69	259	215	44	226	215	11	49	32	17	8633	7845	788			

27

28

Segue : TAVOLA XXIII.

		Segue : PROVINCIA DI CASERTA												
Classe	Sottoclasse	PROFESSIONI E CONDIZIONI a) padroni di aziende, amministratori, direttori, b) impiegati, c) artigiani indipendenti, d) operai salarati, garzoni.	Posizione	Segue: C I R C O N D A R I										
				NOLA			PIEDMONTE D'ALIFE			SORA				
				M	F	F	M	F	F	M	F	F		
29		ESERCIZI PUBBLICI.												
	123	Proprietari e personale di alberghi e pensioni ; locandieri, affittacamere, ecc.....		12	10	2	10	10	—	37	22	15		
	124	Proprietari e personale di trattorie, osterie, bottiglierie, ecc.....		213	145	68	46	32	14	207	116	91		
	125	Proprietari e personale di caffè, liquorerie, birrerie, ecc.....		92	73	19	16	6	10	84	49	35		
	126	Rivenditori di sale e tabacchi.....		39	25	14	22	16	6	59	32	27		
	127	Appaltatori, impresari di spettacoli pubblici e personale non artistico dei medesimi.....		10	10	—	—	—	—	1	1	—		
		<i>a</i>		333	230	103	84	56	28	353	187	166		
		<i>b</i>		3	3	—	—	—	—	—	—	—		
		<i>d</i>		30	30	—	10	8	2	35	33	2		
		Totale classe 29		366	263	103	94	64	30	388	220	168		
30		ISTITUTI DI EMISSIONE, CREDITO, CAMBIO, ASSICURAZIONE, ECC.												
	128	Personale di banche, borse, istituti di assicurazione, esattorie, ecc.....		73	72	1	30	29	1	40	39	1		
	129	Spedizionieri, commissionari, rappresentanti.....		37	37	—	4	4	—	11	11	—		
	130	Mediatori, sensali, stimatori, ecc.....		388	377	11	39	39	—	28	28	—		
	131	Addetti alle aziende commerciali in genere.....		55	54	1	31	27	4	108	104	4		
		<i>a</i>		423	412	11	41	41	—	36	36	—		
		<i>b</i>		130	128	2	63	58	5	151	146	5		
		Totale classe 30		553	540	13	104	99	5	187	182	5		
		<i>a</i>		2621	2121	500	583	431	152	1987	1363	624		
		<i>b</i>		137	135	2	68	62	6	156	148	8		
		<i>d</i>		73	73	—	16	11	5	55	53	2		
		Totale Commercio		2831	2329	502	667	504	163	2198	1564	634		
		AMMINISTRAZIONE PUBBLICA E PRIVATA												
31		AMMINISTRAZIONE PUBBLICA.												
	132	Personale diplomatico.....		—	—	—	—	—	—	—	—	—		
	133	Impiegati e funzionari dello Stato...		137	136	1	24	23	1	189	188	1		
	134	Impiegati delle Provincie, dei Comuni, degli Istituti di beneficenza, ecc...		94	93	1	50	50	—	113	113	—		
		Totale classe 31		231	229	2	74	73	1	302	301	1		

P R O V I N C I A D I N A P O L I

COMUNI aventi un Centro di almeno 15 000 abitanti

TOTALE			COMUNI aventi un Centro di almeno 15 000 abitanti															Sottoclasse	Classe
			AFRAGOLA			CASTELLAMARE DI STABIA			FRATTAMAGGIORE			GIUGLIANO IN CAMPANIA			NAPOLI				
MF	M	F	MF	M	F	MF	M	F	MF	M	F	MF	M	F	MF	M	F		
195	137	58	1	—	1	17	9	8	1	1	—	1	1	—	2120	1325	795	123	29
1476	1011	465	100	82	18	35	18	17	42	33	9	32	28	4	4715	4369	346	124	
597	440	157	17	13	4	32	27	5	7	5	2	19	15	4	1636	1474	162	125	
326	196	130	8	3	5	25	11	14	3	1	2	7	5	2	342	246	96	126	
26	26	—	—	—	—	2	1	1	—	—	—	—	—	—	211	204	7	127	
2239	1490	749	119	92	27	74	33	41	47	34	13	54	45	9	3165	2290	875		
55	53	2	1	1	—	—	—	—	—	—	—	1	1	—	417	363	54		
326	287	59	6	5	1	37	33	4	6	6	—	4	3	1	5442	4965	477		
2620	1810	810	126	98	28	111	66	45	53	40	13	59	49	10	9024	7618	1406		30
474	443	31	6	6	—	43	41	2	11	10	1	10	10	—	2535	2287	248	128	
115	115	—	3	3	—	46	46	—	—	—	—	4	4	—	3383	3309	74	129	
1496	1463	33	71	70	1	53	53	—	69	67	2	56	56	—	1175	1156	19	130	
673	633	40	44	40	4	183	170	13	29	28	1	19	16	3	9974	8570	1404	131	
1581	1548	33	70	69	1	57	57	—	69	67	2	60	60	—	2656	2615	41		
1177	1106	71	54	50	4	268	253	15	40	38	2	29	26	3	14411	12707	1704		
2758	2654	104	124	119	5	325	310	15	109	105	4	89	86	3	17067	15322	1745		
14228	11249	2979	1363	1013	350	987	753	234	740	660	80	424	358	66	28555	25729	2826		
1269	1190	79	56	52	4	276	260	16	55	53	2	33	28	5	16294	14362	1932		
603	530	73	26	21	5	71	64	7	26	25	1	9	8	1	7878	7285	593		
16100	12969	3131	1445	1086	359	1334	1077	257	821	738	83	466	394	72	52727	47376	5351		
—	—	—	—	—	—	2	2	—	1	1	—	—	—	—	67	63	4	132	
1233	1216	17	17	17	—	97	95	2	15	15	—	14	14	—	4503	4273	230	133	
939	929	10	35	35	—	60	57	3	9	8	1	28	27	1	1755	1645	110	134	
2172	2145	27	52	52	—	159	154	5	25	24	1	42	41	1	6325	5981	344		

Segue: TAVOLA XXIII.

Classe	Sottoclasse	PROFESSIONI E CONDIZIONI a) padroni di aziende, amministratori, direttori, b) impiegati, c) artigiani indipendenti, d) operai salariati, garzoni.	Posizione	Segue: PROVINCIA DI CASERTA										
				Segue: C I R C O N D A R I										
				NOLA			PIEDIMONTE D'ALIFE			SORA				
				MF	M	F	MF	M	F	MF	M	F		
32		DIFESA DEL PAESE.												
	135	Carabinieri Reali e Guardie di Finanza		126	126	—	59	59	—	2298	2298	—		
	136	Altri corpi dell'Esercito		509	509	—	—	—	—	1251	1251	—		
	137	Armata		6	6	—	—	—	—	2	2	—		
		Totale classe 32		641	641	—	59	59	—	3551	3551	—		
33		CORPI ORGANIZZATI E PERSONALE DI SERVIZIO DI PUBBLICA AMMINISTRAZIONE.												
	138	Addetti ai corpi organizzati al servizio dello Stato		14	14	—	12	12	—	51	51	—		
	139	Addetti ai corpi organizzati al servizio delle Provincie e dei Comuni		88	88	—	22	22	—	87	87	—		
	140	Personale di servizio dello Stato.....		15	14	1	—	—	—	26	21	5		
	141	Personale di servizio delle Provincie, dei Comuni, degli Istituti di beneficenza, ecc.....		59	51	8	33	24	9	66	58	8		
		Totale classe 33		176	167	9	67	58	9	230	217	13		
34		AMMINISTRAZIONE PRIVATA.												
	142	Impiegati di società, circoli sportivi, ecc., maestri di casa, intendenti, ecc.....		133	133	—	36	33	3	84	79	5		
35	143	IMPIEGATI, COMMESSI E FATTORINI (senz'altra specificazione)		67	62	5	30	26	4	170	162	8		
		Totale Amministrazione pubblica e privata		1248	1232	16	266	249	17	4337	4310	27		
		CULTO, PROFESSIONI E ARTI LIBERALI												
36		CULTO.												
	144	Sacerdoti e chierici del clero cattolico secolare.....		231	231	—	108	108	—	245	245	—		
	145	Frați, monache, suore, laici e converse.		93	29	64	31	18	13	184	75	109		
	146	Pastori evangelici e ministri di altri culti		—	—	—	—	—	—	1	1	—		
	147	Impiegati della Curia pontificia, delle Curie vescovili e degli istituti ecclesiastici		—	—	—	—	—	—	—	—	—		
	148	Addetti al servizio delle chiese cattoliche		28	27	1	9	9	—	34	34	—		
	149	Addetti ai tempi di culto non cattolico.		—	—	—	—	—	—	—	—	—		
		Totale classe 36		352	287	65	148	135	13	464	355	109		
37		INSEGNAMENTO.												
	150	Maestri, professori degli istituti pubblici e privati.		273	113	160	160	44	116	547	197	350		

PROVINCIA DI NAPOLI																		Bottoclasse	Classe
COMUNI aventi un Centro di almeno 15000 abitanti																			
TOTALE			AFRAGOLA			CASTELLAMARE DI STABIA			FRATTAMAGGIORE			GIUGLIANO IN CAMPANIA			NAPOLI				
MF	M	F	MF	M	F	MF	M	F	MF	M	F	MF	M	F	MF	M	F		
8271	8271	—	39	39	—	160	160	—	40	40	—	27	27	—	4939	4939	—	135	
8519	8519	—	1	1	—	59	59	—	10	10	—	2	2	—	3777	3777	—	136	
168	168	—	—	—	—	3	3	—	2	2	—	—	—	—	2454	2454	—	137	
16958	16958	—	40	40	—	222	222	—	52	52	—	29	29	—	11170	11170	—		
283	283	—	2	2	—	11	11	—	7	7	—	2	2	—	603	603	—	138	
647	647	—	36	36	—	68	68	—	34	34	—	20	20	—	769	769	—	139	
172	158	14	1	1	—	27	27	—	4	3	1	5	5	—	396	366	30	140	
547	452	95	10	9	1	40	25	15	5	5	—	19	14	5	898	539	359	141	
1649	1540	109	49	48	1	146	131	15	50	49	1	46	41	5	2666	2277	389		
916	883	33	26	26	—	64	61	3	11	11	—	27	27	—	2344	2255	89	142	
637	604	33	7	7	—	59	57	2	46	42	4	9	6	3	11744	10427	1317	143	
22332	22130	202	174	173	1	650	625	25	184	178	6	153	144	9	34249	32110	2139		
1508	1508	—	63	63	—	99	99	—	28	28	—	34	34	—	1673	1673	—	144	
875	183	692	10	1	9	201	17	184	22	—	22	16	11	5	1657	227	1430	145	
2	2	—	—	—	—	—	—	—	—	—	—	—	—	—	17	17	—	146	
1	1	—	—	—	—	—	—	—	—	—	—	—	—	—	6	6	—	147	
189	185	4	5	4	1	7	7	—	12	9	3	7	7	—	136	136	—	148	
—	—	—	—	—	—	—	—	—	—	—	—	—	—	—	—	—	—	149	
2575	1879	696	78	68	10	307	123	184	62	37	25	57	52	5	3489	2059	1430		
2834	977	1857	40	21	19	110	35	75	22	5	17	39	13	26	5429	1940	3489	150	

32

33

3

35

36

37

Segue: TAVOLA XXIII.

		<i>Segue: PROVINCIA DI CASERTA</i>										
Classe	Sottoclasse	PROFESSIONI E CONDIZIONI a) padroni di aziende, amministratori, direttori, b) impiegati, c) artigiani indipendenti, d) operai salarati, garzoni.	Posizione	<i>Segue: CIRCONDARI</i>								
				NOLA			PIEDIMONTE D'ALIFE			SORA		
				M	F		M	F		M	F	
	151	Insegnanti di musica vocale e strumentale e di recitazione		24	24	—	7	7	—	17	11	6
	152	Maestri di ginnastica, scherma, equitazione, ballo, ecc.....		—	—	—	1	—	1	—	—	—
	153	Sacerdoti, monaci, monache, ecc., addetti all'insegnamento		42	12	30	25	11	14	100	19	81
		Totale classe 37		339	149	190	193	62	131	664	227	437
38		PROFESSIONI SANITARIE.										
	154	Medici, chirurghi, ostetrici		82	81	1	37	37	—	85	84	1
	155	Dentisti		2	2	—	—	—	—	2	2	—
	156	Levatrici		39	—	39	24	—	24	43	—	43
	157	Veterinari		5	5	—	2	2	—	10	10	—
	158	Farmacisti (padroni e assistenti di farmacia)		74	58	16	16	14	2	41	39	2
	159	Flebotomi, callisti, massaggiatori, manicure, ecc		2	2	—	—	—	—	1	—	1
	160	Infermieri		9	4	5	3	2	1	12	5	7
	161	Sacerdoti, monaci, monache, addetti all'assistenza		20	—	20	—	—	—	10	—	10
		Totale classe 38		233	152	81	82	55	27	204	140	64
39		PROFESSIONI LEGALI.										
	162	Avvocati, procuratori e causidici ...		127	127	—	38	38	—	123	123	—
	163	Notai		16	16	—	11	11	—	41	41	—
		Totale classe 39		143	143	—	49	49	—	164	164	—
40		LETTERE E SCIENZE APPLICATE.										
	164	Letterati, pubblicisti, traduttori, ecc.		7	7	—	—	—	—	3	3	—
	165	Ingegneri e architetti		15	15	—	10	10	—	30	30	—
	166	Dottori in scienze agrarie, geometri, agrimensori, ecc.		20	20	—	15	15	—	48	48	—
	167	Dottori in scienze commerciali, ragionieri, contabili, ecc.		35	34	1	11	10	1	25	23	2
		Totale classe 40		77	76	1	36	35	1	106	104	2
41		ARTI BELLE.										
	168	Scultori, pittori, scenografi e miniatori		3	3	—	1	1	—	3	3	—
	169	Disegnatori e calligrafi		2	1	1	—	—	—	3	3	—
	170	Modelli		5	5	—	—	—	—	1	1	—

PROVINCIA DI NAPOLI																			Sottoclasse	Classe
COMUNI aventi un Centro di almeno 15000 abitanti																				
TOTALE			AFRAGOLA			CASTELLAMARE DI STABIA			FRATTAMAGGIORE			GIUGLIANO IN CAMPANIA			NAPOLI					
MF	M	F	MF	M	F	MF	M	F	MF	M	F	MF	M	F	MF	M	F			
118	106	12	1	—	1	6	6	—	3	2	1	3	2	1	589	424	165	151		
12	6	6	—	—	—	—	—	—	—	—	—	—	—	—	38	33	5	152		
246	72	174	—	—	—	24	24	—	4	1	3	11	2	9	321	90	231	153		
3210	1161	2049	41	21	20	140	65	75	29	8	21	53	17	36	6377	2487	3890			
617	608	9	20	20	—	26	26	—	16	16	—	13	13	—	2037	2000	37	154		
8	8	—	—	—	—	2	2	—	1	1	—	—	—	—	136	132	4	155		
278	—	278	5	—	5	8	—	8	9	—	9	8	—	8	424	—	424	156		
41	41	—	—	—	—	1	1	—	—	—	—	1	1	—	58	58	—	157		
345	320	25	6	6	—	16	16	—	10	10	—	15	14	1	765	740	25	158		
4	3	1	—	—	—	—	—	—	—	—	—	—	—	—	10	6	4	159		
210	150	60	1	1	—	3	—	3	1	1	—	55	26	29	734	343	391	160		
93	—	93	—	—	—	15	—	15	—	—	—	—	—	—	148	4	144	161		
1596	1130	466	32	27	5	71	45	26	37	28	9	92	54	38	4312	3283	1029			
749	747	2	7	7	—	32	32	—	20	20	—	20	20	—	3874	3859	15	162		
173	173	—	2	2	—	3	3	—	2	2	—	3	3	—	173	173	—	163		
922	920	2	9	9	—	35	35	—	22	22	—	23	23	—	4047	4032	15			
31	29	2	—	—	—	4	4	—	1	1	—	—	—	—	602	578	24	164		
148	148	—	3	3	—	12	12	—	2	2	—	2	2	—	1612	1612	—	165		
206	206	—	5	5	—	2	2	—	5	5	—	5	5	—	150	150	—	166		
231	225	6	4	3	1	29	27	2	4	4	—	2	2	—	1923	1853	70	167		
616	608	8	12	11	1	47	45	2	12	12	—	9	9	—	4287	4193	94			
15	15	—	1	1	—	3	3	—	1	1	—	9	8	1	511	481	30	168		
6	5	1	1	1	—	7	7	—	—	—	—	1	1	—	208	201	7	169		
7	6	1	—	—	—	—	—	—	—	—	—	—	—	—	7	3	4	170		

38

39

40

41

Segue: TAVOLA XXIII.

Classe	Sottoclasse	PROFESSIONI E CONDIZIONI a) padroni di aziende, amministratori, direttori, b) impiegati, c) artigiani indipendenti, d) operai salariati, garzoni.	Posizione	Segue: PROVINCIA DI CASERTA										
				Segue: CIRCONDARI										
				NOLA			PIEDIMONTE D'ALIFE			SORA				
				MF	M	F	MF	M	F	MF	M	F		
	171	Compositori di musica, direttori d'orchestra e capibanda musicali.....		4	4	—	1	1	—	—	—	—	—	—
	172	Musicanti, suonatori ed organisti....		59	59	—	11	11	—	19	17	2		
	173	Artisti di canto, ecc.....		—	—	—	—	—	—	—	—	—		
	174	Coreografi, ballerini, ecc.....		—	—	—	—	—	—	—	—	—		
	175	Artisti drammatici, lirici, ecc.....		—	—	—	5	3	2	3	1	2		
	176	Suggeritori, buttafuori, trovaroba...		1	1	—	—	—	—	—	—	—		
	177	Artisti di compagnie equestri e di varietà; artisti cinematografici; burattinai, ecc.....		18	17	1	—	—	—	17	9	8		
	178	Fotografi, ecc.....		13	13	—	5	5	—	13	13	—		
		Totale classe 41		105	103	2	23	21	2	59	47	12		
		Totale Culto, professioni e arti liberali		1249	910	339	531	357	174	1661	1037	624		
42		ADDETTI AI SERVIZI DOMESTICI.												
	179	Domestici, portieri, istitutrici, ecc...		390	58	332	248	28	220	793	103	690		
		CONDIZIONI NON PROFESSIONALI												
43	180	PROPRIETARI, CAPITALISTI, AGIATI, BENESTANTI.....		664	311	353	344	193	151	1252	683	569		
44		PENSIONATI.												
	181	Pensionati di amministrazione pubblica e privata.....		275	213	62	71	46	25	219	166	53		
	182	Pensionati di guerra.....		117	47	70	30	20	10	162	76	86		
		Totale classe 44		392	260	132	101	66	35	381	242	139		
45	183	STUDENTI, SEMINARISTI, COLLEGIALI.		4270	2987	1283	1072	687	385	6161	3910	2251		
46	184	ATTENDENTI ALLE CURE DOMESTICHE.		26540	—	26540	7909	—	7909	30185	—	30185		
47		ALTRE CONDIZIONI NON PROFESSIONALI.												
	185	Persone senza professione, invalidi, disoccupati.....		244	226	18	93	80	13	402	365	37		
	186	Ricoverati.....		170	111	59	18	7	11	127	61	66		
	187	Detenuti.....		40	38	2	—	—	—	150	131	19		
	188	Mendicanti.....		41	25	16	9	1	8	26	11	15		
	189	Prostitute.....		7	—	7	—	—	—	—	—	—		
		Totale classe 47		502	400	102	120	88	32	705	568	137		
48	190	SENZA INDICAZIONE DI PROFESSIONE O CONDIZIONE.....		214	214	—	192	192	—	760	760	—		
		Totale Condizioni non professionali		32582	4172	28410	9738	1226	8512	39444	6163	33281		

PROVINCIA DI NAPOLI																			Sottoclasse	Classe
COMUNI aventi un Centro di almeno 15000 abitanti																				
TOTALE			AFRAGOLA			CASTELLAMARE DI STABIA			FRATTAMAGGIORE			GIUGLIANO IN CAMPANIA			NAPOLI					
MF	M	F	MF	M	F	MF	M	F	MF	M	F	MF	M	F	MF	M	F			
15	14	1	1	1	—	—	—	—	2	2	—	—	—	—	68	65	3	171		
229	223	6	1	1	—	13	13	—	15	15	—	—	—	—	810	729	81	172		
5	5	—	—	—	—	2	2	—	—	—	—	—	—	—	296	189	107	173		
—	—	—	—	—	—	—	—	—	3	3	—	—	—	—	29	13	16	174		
27	17	10	1	—	1	1	1	—	—	—	—	—	—	—	507	281	226	175		
1	1	—	—	—	—	—	—	—	—	—	—	—	—	—	19	19	—	176		
81	63	18	1	1	—	4	4	—	—	—	—	4	3	1	298	221	77	177		
78	76	2	1	1	—	6	6	—	3	1	2	—	—	—	347	336	11	178		
464	425	39	7	6	1	36	36	—	24	22	2	14	12	2	3100	2538	562			
9883	6123	3260	179	142	37	636	349	287	186	129	57	248	167	81	25612	18592	7020			
3567	473	3094	59	6	53	369	62	307	138	9	129	105	5	100	28751	7929	15822	42		
6274	3310	2964	110	56	54	186	101	85	152	63	89	95	38	57	11081	4342	6739	43		
2480	1777	703	51	40	11	545	355	190	21	14	7	8	2	6	9140	5841	3299	181		
982	499	483	15	8	7	63	19	44	8	2	6	24	12	12	1088	677	411	182		
3462	2276	1186	66	48	18	608	374	234	29	16	13	32	14	18	10223	6518	3710			
31907	21134	10773	726	510	216	2671	1830	841	888	570	318	641	417	224	63392	39175	24217	183 45		
183750	—	183750	5664	—	5664	12765	—	12765	3843	—	3843	4897	—	4897	234165	—	234165	184 46		
1920	1729	191	11	9	2	96	85	11	15	12	3	29	22	7	4773	4127	646	185		
2458	1441	1017	3	1	2	55	40	15	15	13	2	24	16	8	6681	3290	3391	186		
2255	2163	92	—	—	—	29	20	9	14	14	—	—	—	—	847	727	120	187		
239	106	133	3	1	2	25	11	14	2	2	—	2	—	2	61	36	25	188		
34	—	34	—	—	—	11	—	11	—	—	—	—	—	—	212	—	212	189		
6906	5439	1467	17	11	6	216	156	60	46	41	5	55	38	17	12574	8180	4394			
4144	4144	—	190	190	—	758	758	—	167	167	—	121	121	—	9060	9060	—	190 48		
236443	36303	200140	6773	815	5958	17204	3219	13985	5125	857	4268	5841	628	5213	340500	67275	273225			

Segue : TAVOLA XXIII.

**Popolazione presente di età superiore a 10 anni
nei Comuni aventi un Centro di almeno 15 000**

Classe	Sottoclasse	PROFESSIONI E CONDIZIONI a) padroni di aziende, amministratori, direttori, b) impiegati, c) artigiani indipendenti, d) operai salariati, garzoni.	Posizione	Segue: COMUNI aventi								
				PORTICI			POZZUOLI			RESINA		
				MF	M	F	MF	M	F	MF	M	F
AGRICOLTURA - CACCIA - PESCA												
1	AGRICOLTURA E CACCIA.											
1	1	Agricoltori che conducono terreni propri		27	27	—	239	226	13	81	56	25
2	2	Enfiteuti ed utilisti.....		10	10	—	—	—	—	—	—	—
3	3	Fittavoli		92	86	6	253	250	3	—	—	—
4	4	Mezzadri e coloni.....		25	24	1	548	533	15	1114	1108	6
5	5	Contadini obbligati		5	2	3	2	2	—	—	—	—
6	6	Giornalieri di campagna, bifolchi, ecc.		319	312	7	1204	1194	10	479	465	14
7	7	Fattori, agenti di campagna.....		1	1	—	1	1	—	—	—	—
8	8	Giardinieri, ortolani, ecc.....		97	95	2	42	42	—	36	35	1
9	9	Pastori, bovani e mandriani		28	27	1	38	38	—	20	18	2
10	10	Allevatori di animali, apicoltori, ecc.		—	—	—	—	—	—	12	12	—
11	11	Boscaioli, carbonai e taglialegna.....		5	5	—	2	2	—	—	—	—
12	12	Guardie campestri e guardaboschi privati.		4	4	—	4	4	—	5	5	—
13	13	Cacciatori, raccoglitori di funghi, ecc.		—	—	—	—	—	—	—	—	—
		Totale classe 1		613	593	20	2333	2292	41	1747	1699	48
2	PESCA.											
14	14	Piscicultori		—	—	—	—	—	—	—	—	—
15	15	Pescatori e vallanti.....		42	42	—	485	485	—	199	199	—
		Totale classe 2		42	42	—	485	485	—	199	199	—
		Totale Agricoltura - Caccia - Pesca		655	635	20	2818	2777	41	1946	1898	48
INDUSTRIA												
3	MINIERE.											
16	a	Minatori di metalli solfo, combustibili fossili. Addetti alle ricerche minerarie	a	—	—	—	—	—	—	—	—	—
	b		b	2	2	—	—	—	—	—	—	—
	d		d	7	7	—	9	9	—	2	2	—
		Totale classe 3		9	9	—	9	9	—	2	2	—

classificata secondo il sesso e la professione
abitanti, nei Circondari e nelle Provincie.

Segue: PROVINCIA DI NAPOLI

un Centro di almeno 15 000 abitanti

CIRCONDARI												Sottoclasse	Classe						
SAN GIOVANNI A TREDUCCIO			SECONDIGLIANO			TORRE ANNUNZIATA			TORRE DEL GRECO					CASORIA			CASTELLAMARE DI STABIA		
MF	M	F	MF	M	F	MF	M	F	MF	M	F			MF	M	F	MF	M	F
5	5	—	20	15	5	27	22	5	469	382	87	981	773	208	7852	5136	2716	1	
—	—	—	—	—	—	—	—	—	2	2	—	106	100	6	9	9	—	2	
1	—	1	8	8	—	1	1	—	441	372	69	2304	2072	232	5594	4561	1033	3	
38	34	4	150	146	4	555	533	22	579	416	163	6430	5197	1233	2382	1921	461	4	
83	46	37	—	—	—	—	—	—	8	4	4	44	33	11	180	115	65	5	
205	173	32	316	255	61	856	831	25	1445	1237	208	20635	16243	4392	16048	12742	3306	6	
—	—	—	—	—	—	—	—	—	1	1	—	2	2	—	10	5	5	7	
35	35	—	23	20	3	14	14	—	162	148	14	123	109	14	92	89	3	8	
3	3	—	22	22	—	11	11	—	74	72	2	471	413	58	219	209	10	9	
—	—	—	2	2	—	—	—	—	—	—	—	3	3	—	2	2	—	10	
2	2	—	1	1	—	21	21	—	21	21	—	149	146	3	223	189	34	11	
—	—	—	—	—	—	2	2	—	—	—	—	52	52	—	34	34	—	12	
—	—	—	—	—	—	—	—	—	—	—	—	—	—	—	—	—	—	13	
372	298	74	542	469	73	1487	1435	52	3202	2655	547	31300	25143	6157	32645	25012	7633		
—	—	—	—	—	—	—	—	—	—	—	—	—	—	—	—	—	—	14	
20	20	—	—	—	—	127	127	—	142	142	—	9	9	—	895	895	—	15	
20	20	—	—	—	—	127	127	—	142	142	—	9	9	—	895	895	—		
392	318	74	542	469	73	1614	1562	52	3344	2797	547	31309	25152	6157	33540	25907	7633		
—	—	—	—	—	—	—	—	—	—	—	—	—	—	—	—	—	—	16	
—	—	—	—	—	—	—	—	—	—	—	—	—	—	—	—	—	—		
—	—	—	2	2	—	—	—	—	17	17	—	19	19	—	95	95	—		
—	—	—	2	2	—	—	—	—	17	17	—	19	19	—	95	95	—		

Segue: TAVOLA XXIII.

Classe	Sottoclasse	PROFESSIONI E CONDIZIONI a) padroni di aziende, amministratori, direttori, b) impiegati, c) artigiani indipendenti, d) operai salariati, garzoni.	Posizione	Segue: COMUNI aventi											
				PORTICI			POZZUOLI			RESINA					
				M F	M	F	M F	M	F	M F	M	F			
4		CAVE DI OGNI GENERE.													
	17	Cavatori di pietre, di materiali da cementi, ecc.....	a	1	1	—	—	—	—	—	—	—	—	—	—
			b	—	—	—	—	—	—	—	—	—	—	—	—
			d	2	2	—	27	27	—	47	47	—	—	—	—
		Totale classe 4		3	3	—	27	27	—	47	47	—	—	—	—
5		SALINE MARITTIME ED ACQUE MINERALI.													
	18	Salinari; addetti alla estrazione delle acque minerali	a	—	—	—	—	—	—	—	—	—	—	—	—
			b	—	—	—	—	—	—	—	—	—	—	—	—
			d	—	—	—	—	—	—	—	—	—	—	—	—
		Totale classe 5		—	—	—	—	—	—	—	—	—	—	—	—
6		INDUSTRIA DEL LEGNO, DELLA PA- GLIA ED AFFINI.													
	19	Addetti ai depositi del legname, sega- tori, ecc.		9	9	—	8	8	—	3	3	—	—	—	—
	20	Falegnami, carrozzieri, carpentieri, ecc.		304	304	—	208	208	—	254	254	—	—	—	—
	21	Intagliatori, intarsiatori, ebanisti, ecc.		6	6	—	38	38	—	5	5	—	—	—	—
	22	Verniciatori e doratori in genere.....		5	5	—	—	—	—	—	—	—	—	—	—
	23	Fabbricanti di oggetti in truciolo e sughero		—	—	—	—	—	—	—	—	—	—	—	—
	24	Fabbricanti di oggetti in canna e simili		1	1	—	5	4	1	8	8	—	—	—	—
	25	Fabbricanti di oggetti in paglia e fi- bre affini; fabbricanti di cappelli di paglia, ecc.....		—	—	—	7	—	7	—	—	—	—	—	—
			a	—	—	—	—	—	—	1	1	—	—	—	—
			b	—	—	—	—	—	—	1	1	—	—	—	—
			c	55	55	—	38	38	—	110	110	—	—	—	—
			d	270	270	—	228	220	8	158	158	—	—	—	—
		Totale classe 6		325	325	—	266	258	8	270	270	—	—	—	—
7		INDUSTRIE CHE LAVORANO I CEREALI.													
	26	Addetti ai depositi dei cereali.....		—	—	—	—	—	—	—	—	—	—	—	—
	27	Mugnai		9	9	—	25	24	1	8	8	—	—	—	—
	28	Fornai, pastai e panettieri.....		52	50	2	41	34	7	57	54	3	—	—	—
	29	Pasticcieri, dolciieri, ecc.....		4	4	—	4	4	—	1	1	—	—	—	—
			a	2	2	—	—	—	—	—	—	—	—	—	—
			b	—	—	—	—	—	—	—	—	—	—	—	—
			c	25	23	2	10	9	1	31	30	1	—	—	—
			d	38	38	—	60	53	7	35	33	2	—	—	—
		Totale classe 7		65	63	2	70	62	8	66	63	3	—	—	—

Segue: PROVINCIA DI NAPOLI

un Centro di almeno 15 000 abitanti

SAN GIOVANNI A TEDUCCIO									CIRCONDARI									Sottoclasse	Classe
SAN GIOVANNI A TEDUCCIO			SECONDIGLIANO			TORRE ANNUNZIATA			TORRE DEL GRECO			CASORIA			CASTELLAMARE DI STABIA				
M	F		M	F		M	F		M	F		M	F		M	F			
—	—	—	—	—	—	—	—	—	3	3	—	—	—	—	—	—	—	17	4
—	—	—	—	—	—	—	—	—	—	—	—	—	—	—	—	—	—	—	—
—	—	—	1	1	—	11	11	—	41	41	—	77	77	—	93	92	1	—	—
—	—	—	1	1	—	11	11	—	44	44	—	77	77	—	93	92	1	—	—
—	—	—	—	—	—	—	—	—	—	—	—	—	—	—	—	—	—	18	5
—	—	—	—	—	—	—	—	—	—	—	—	—	—	—	—	—	—	—	—
1	1	—	—	—	—	—	—	—	—	—	—	—	—	—	—	—	—	—	—
1	1	—	—	—	—	—	—	—	—	—	—	—	—	—	—	—	—	—	—
8	8	—	8	8	—	14	14	—	52	52	—	79	79	—	239	236	3	19	6
184	184	—	171	171	—	420	420	—	866	866	—	2935	2935	—	3423	3423	—	20	7
10	10	—	19	19	—	19	19	—	48	48	—	112	110	2	531	531	—	21	—
3	3	—	18	18	—	2	2	—	—	—	—	32	30	2	25	24	1	22	—
—	—	—	—	—	—	—	—	—	1	1	—	—	—	—	1	—	1	23	—
4	3	1	3	3	—	5	5	—	2	2	—	240	224	16	111	101	10	24	—
—	—	—	9	4	5	5	5	—	1	1	—	42	34	8	58	52	6	25	—
1	1	—	—	—	—	7	7	—	—	—	—	6	5	1	13	13	—	—	—
—	—	—	—	—	—	—	—	—	—	—	—	—	—	—	1	1	—	—	—
44	43	1	80	77	3	195	195	—	372	372	—	1358	1351	7	1386	1377	9	—	—
164	164	—	148	146	2	263	263	—	598	593	—	2076	2056	20	2988	2976	12	—	—
209	208	1	228	223	5	465	465	—	970	970	—	3440	3412	28	4388	4367	21	—	—
—	—	—	8	8	—	481	481	—	—	—	—	10	10	—	488	487	1	26	—
419	417	2	104	103	1	542	541	1	45	45	—	405	402	3	906	896	10	27	—
203	203	—	87	76	11	1435	1413	22	81	77	4	460	391	69	3114	3009	105	28	—
4	4	—	7	7	—	141	139	2	24	24	—	132	127	5	266	262	4	29	—
2	2	—	1	1	—	262	262	—	2	2	—	5	5	—	285	285	—	—	—
—	—	—	2	2	—	80	80	—	—	—	—	2	2	—	80	80	—	—	—
41	41	—	23	19	4	710	702	8	52	49	3	230	195	35	1071	1021	50	—	—
583	581	2	180	172	8	1547	1530	17	96	95	1	770	728	42	3338	3268	70	—	—
626	624	2	206	194	12	2599	2574	25	150	146	4	1007	930	77	4774	4654	120	—	—

Segue : TAVOLA XXIII.

Classe	Sottoclasse	PROFESSIONI E CONDIZIONI a) padroni di aziende, amministratori, direttori, b) impiegati, c) artigiani indipendenti, d) operai salariati, garzoni.	Posizione	Segue : COMUNI aventi																
				PORTICI			POZZUOLI			RESINA										
				M	F	T	M	F	T	M	F	T								
8		INDUSTRIE CHE UTILIZZANO FRUTTA, VERDURA E SEMI.																		
	30	Addetti alla conservazione dei foraggi, frutta, ecc.....		2	2	—	—	—	—	—	—	—	—	—	—	—	—	—	—	—
	31	Addetti agli stabilimenti enologici, ecc.		—	—	—	—	—	—	—	—	—	—	1	—	—	1	—	—	—
	32	Fabbricanti di sciroppi, conserve, ecc.		3	3	—	—	—	—	—	—	—	—	—	—	—	—	—	—	—
	33	Addetti alla lavorazione del caffè, alla fabbricazione dei frutti can- diti, ecc.		8	8	—	2	2	—	—	—	3	3	—	—	—	—	—	—	—
		a	—	—	—	—	—	—	—	—	—	—	—	—	—	—	—	—	—	—
		b	—	—	—	—	—	—	—	—	—	—	—	—	—	—	—	—	—	—
		c	—	—	—	—	—	—	—	—	—	—	—	—	—	—	—	—	—	—
		d	13	13	—	2	2	—	—	—	—	3	3	—	—	—	3	3	—	—
		Totale classe 8		13	13	—	2	2	—	—	—	4	4	—	—	—	4	4	—	—
9		INDUSTRIE CHE UTILIZZANO PRODOTTI ANIMALI.																		
	34	Addetti alla lavorazione del latte, ecc.		4	4	—	—	—	—	—	—	—	—	1	—	—	1	—	—	—
	35	Addetti alla macellazione e conser- vazione della carne, ecc.....		7	7	—	3	3	—	—	—	2	2	—	—	—	2	2	—	—
	36	Addetti alla lavorazione del miele e della cera		—	—	—	—	—	—	—	—	—	—	—	—	—	—	—	—	—
		a	—	—	—	—	—	—	—	—	—	—	—	—	—	—	—	—	—	—
		b	—	—	—	—	—	—	—	—	—	—	—	—	—	—	—	—	—	—
		c	1	1	—	—	—	—	—	—	—	2	2	—	—	—	2	2	—	—
		d	10	10	—	3	3	—	—	—	—	1	1	—	—	—	1	1	—	—
		Totale classe 9		11	11	—	3	3	—	—	—	3	3	—	—	—	3	3	—	—
	10		INDUSTRIE CHE UTILIZZANO SPOGLIE ANIMALI.																	
37		Addetti alla lavorazione del pelo, delle budella, ecc.....		—	—	—	—	—	—	—	—	—	—	2	—	—	2	—	—	—
38		Conciatori e lucidatori di pelli.....		26	22	4	—	—	—	—	—	398	396	2	—	—	398	396	2	—
39		Calzolai, orlatrici, ecc.....		209	203	6	137	135	2	—	—	216	215	1	—	—	216	215	1	—
40		Guantai: fabbricanti di articoli in pelle		6	5	1	—	—	—	—	—	1	1	—	—	—	1	1	—	—
41		Sellai; fabbricanti di finimenti, ecc...		23	23	—	13	13	—	—	—	4	4	—	—	—	4	4	—	—
42		Pellicciai		1	—	1	—	—	—	—	—	10	10	—	—	—	10	10	—	—
		a	—	—	—	—	—	—	—	—	—	1	1	—	—	—	1	1	—	—
		b	—	—	—	—	—	—	—	—	—	—	—	—	—	—	—	—	—	—
		c	100	100	—	57	56	1	—	—	—	199	199	—	—	—	199	199	—	—
	d	165	153	12	93	92	1	—	—	—	431	428	3	—	—	431	428	3	—	
	Totale classe 10		265	253	12	150	148	2	—	—	631	628	3	—	—	631	628	3	—	

Segue: PROVINCIA DI NAPOLI

un Centro di almeno 15000 abitanti

CIRCONDARI												Sottoclasse	Classe						
SAN GIOVANNI A TEDUCCIO			SECONDIGLIANO			TORRE ANNUNZIATA			TORRE DEL GRECO					CASORIA			CASTELLAMARE DI STABIA		
MF	M	F	MF	M	F	MF	M	F	MF	M	F			MF	M	F	MF	M	F
4	—	4	—	—	—	—	—	—	—	—	—	1	—	1	21	5	16	30	
—	—	—	—	—	—	—	—	—	—	—	—	15	14	1	16	14	2	31	
77	28	49	1	—	1	1	1	—	1	—	1	1	—	1	72	13	59	32	
21	18	3	24	16	8	2	2	—	10	10	—	57	47	10	45	38	7	33	
1	1	—	1	1	—	—	—	—	—	—	—	1	1	—	11	11	—	—	
1	1	—	1	1	—	—	—	—	—	—	—	2	1	1	—	—	—	—	
—	—	—	2	2	—	—	—	—	1	1	—	5	5	—	27	27	—	—	
100	44	56	21	12	9	3	3	—	10	9	1	66	54	12	116	32	84	—	
102	46	56	25	16	9	3	3	—	11	10	1	74	61	13	154	70	84	—	
—	—	—	—	—	—	—	—	—	1	1	—	10	9	1	210	180	30	34	
1	1	—	19	19	—	3	3	—	8	8	—	34	34	—	45	37	8	35	
4	4	—	3	2	1	—	—	—	—	—	—	17	14	3	3	2	1	36	
2	2	—	—	—	—	—	—	—	1	1	—	2	2	—	19	17	2	—	
—	—	—	—	—	—	—	—	—	—	—	—	7	6	1	87	75	12	—	
3	3	—	22	21	1	3	3	—	8	8	—	52	49	3	152	127	25	—	
5	5	—	22	21	1	3	3	—	9	9	—	61	57	4	258	219	39	—	
3	3	—	—	—	—	—	—	—	—	—	—	—	—	—	14	14	—	37	
141	124	17	—	—	—	—	—	—	—	—	—	5	3	2	98	98	—	38	
132	128	4	257	257	—	154	154	—	292	289	3	2999	2913	86	1528	1519	9	39	
—	—	—	19	15	4	—	—	—	—	—	—	46	36	10	12	12	—	40	
15	15	—	20	20	—	14	14	—	—	—	—	104	104	—	74	74	—	41	
17	16	1	—	—	—	—	—	—	—	—	—	2	2	—	—	—	—	42	
—	—	—	—	—	—	—	—	—	—	—	—	—	—	—	5	5	—	—	
84	82	2	138	134	4	76	76	—	166	165	1	1580	1548	32	914	911	3	—	
224	204	20	158	158	—	92	92	—	126	124	2	1576	1510	66	807	801	6	—	
308	286	22	296	292	4	168	168	—	292	289	3	3156	3058	98	1726	1717	9	—	

Segue: PROVINCIA DI NAPOLI

un Centro di almeno 15000 abitanti

CIRCONDARI

SAN GIOVANNI A TUDUCCIO			SECONDIGLIANO			TORRE ANNUNZIATA			TORRE DEL GRECO			CASORIA			CASTELLAMARE DI STABIA			Sottoclasse	Classe
MF	M	F	MF	M	F	MF	M	F	MF	M	F	MF	M	F	MF	M	F		
—	—	—	7	7	—	6	6	—	7	6	1	83	81	2	14	13	1	43	
—	—	—	1	1	—	—	—	—	1	1	—	8	6	2	3	2	1	44	
—	—	—	12	10	2	1	1	—	7	7	—	20	17	3	10	10	—	45	
—	—	—	—	—	—	—	—	—	—	—	—	1	—	1	—	—	—	—	
—	—	—	8	8	—	3	3	—	10	9	1	32	32	—	13	12	1	—	
—	—	—	12	10	2	4	4	—	5	5	—	78	72	6	14	13	1	—	
—	—	—	20	18	2	7	7	—	15	14	1	111	104	7	27	25	2	—	
—	—	—	—	—	—	—	—	—	—	—	—	—	—	—	—	—	—	46	
—	—	—	—	—	—	—	—	—	1	1	—	—	—	—	—	—	—	—	
—	—	—	—	—	—	—	—	—	159	137	22	7	7	—	9	3	6	—	
—	—	—	14	14	—	—	—	—	633	500	133	34	33	1	8	3	5	—	
—	—	—	14	14	—	—	—	—	793	638	155	41	40	1	17	6	11	—	
—	—	—	—	—	—	—	—	—	—	—	—	—	—	—	—	—	—	13	
—	—	—	—	—	—	—	—	—	—	—	—	—	—	—	—	—	—	47	
7	7	—	2	2	—	6	6	—	14	14	—	8	8	—	44	44	—	—	
7	7	—	2	2	—	6	6	—	14	14	—	8	8	—	44	44	—	—	
—	—	—	—	—	—	—	—	—	—	—	—	—	—	—	—	—	—	14	
—	—	—	—	—	—	—	—	—	—	—	—	—	—	—	—	—	—	48	
54	54	—	51	51	—	65	65	—	95	95	—	434	434	—	385	385	—	—	
239	233	6	126	125	1	184	184	—	155	155	—	924	923	1	1267	1241	26	—	
293	287	6	177	176	1	249	249	—	250	250	—	1358	1357	1	1652	1626	26	—	
—	—	—	—	—	—	—	—	—	—	—	—	—	—	—	—	—	—	15	
1076	1075	1	191	191	—	794	794	—	140	140	—	486	486	—	2675	2674	1	49	
—	—	—	—	—	—	—	—	—	—	—	—	2	2	—	4	4	—	50	
—	—	—	—	—	—	41	40	1	2	2	—	5	5	—	87	85	2	51	

Segue : TAVOLA XXIII.

Classe	Sottoclasse	PROFESSIONI E CONDIZIONI a) padroni di aziende, amministratori, direttori, b) impiegati, c) artigiani indipendenti, d) operai salarati, garzoni.	Posizione	Segue: COMUNI aventi										
				PORTICI			POZZUOLI			RESINA				
				M	F	T	M	F	T	M	F	T		
	52	Costruttori di apparecchi elettrici...		3	3	—	1	1	—	—	—	—	—	—
	53	Orologiai		—	—	—	2	2	—	—	—	—	—	—
	54	Orefici, argentieri, ecc.....		4	4	—	6	6	—	5	5	—	—	—
			a	6	6	—	1	1	—	—	—	—	—	—
			b	3	3	—	1	1	—	2	2	—	—	—
			c	1	1	—	1086	1086	—	3	3	—	—	—
			d	648	648	—	4	4	—	129	129	—	—	—
		Totale classe 15		658	658	—	1092	1092	—	134	134	—	—	—
16		PREPARAZIONE E LAVORAZIONE DEI MINERALI.												
	55	Scalpellini, marmisti, segatori di pie- tra, ecc		72	72	—	14	14	—	294	294	—	—	—
	56	Mosaicisti; scultori in pietra e in mar- mo, ecc.....		1	1	—	—	—	—	—	—	—	—	—
	57	Fornaciai (gesso, calce, cemento, ecc.).		3	2	1	2	2	—	2	2	—	—	—
	58	Fabbricanti di maioliche, porcellane, terrecotte, ecc.....		2	1	1	3	3	—	—	—	—	—	—
	59	Vetrai; fabbricanti di perle		17	17	—	1	1	—	76	76	—	—	—
	60	Asfaltisti e cementisti		5	5	—	1	1	—	10	10	—	—	—
			a	1	1	—	—	—	—	—	—	—	—	—
			b	1	1	—	—	—	—	—	—	—	—	—
			c	6	5	1	—	—	—	93	93	—	—	—
			d	92	91	1	21	21	—	289	289	—	—	—
		Totale classe 16		100	98	2	21	21	—	382	382	—	—	—
17		COSTRUZIONI EDILIZIE, STRADALI E IDRAULICHE.												
	61	Costruttori, imprenditori, ecc.....		38	38	—	15	15	—	33	33	—	—	—
	62	Muratori		384	384	—	383	383	—	215	215	—	—	—
	63	Manovali, braccianti, ecc.....		331	331	—	337	337	—	448	448	—	—	—
	64	Stuccatori, imbianchini, decoratori, ecc.....		55	55	—	35	35	—	52	52	—	—	—
	65	Fumisti, docciatori, pontaroli, ecc...		1	1	—	5	5	—	1	1	—	—	—
			a	38	38	—	15	15	—	33	33	—	—	—
			c	7	7	—	5	5	—	5	5	—	—	—
			d	764	764	—	755	755	—	711	711	—	—	—
		Totale classe 17		809	809	—	775	775	—	749	749	—	—	—

Segue: PROVINCIA DI NAPOLI

un Centro di almeno 15000 abitanti

CIRCONDARI

SAN GIOVANNI A TREDUCCIO			SECONDIGLIANO			TORRE ANNUNZIATA			TORRE DEL GRECO			CASORIA			CASTELLAMARE DI STABIA			Sottoclasse	Classe
MF	M	F	MF	M	F	MF	M	F	MF	M	F	MF	M	F	MF	M	F		
—	—	—	—	—	—	—	—	—	—	—	—	5	5	—	5	5	—	52	
4	4	—	7	7	—	—	—	—	3	3	—	18	18	—	9	9	—	53	
10	10	—	49	49	—	8	8	—	113	111	2	110	108	2	60	58	2	54	
—	—	—	—	—	—	2	2	—	7	7	—	5	5	—	12	12	—	—	
5	5	—	—	—	—	4	4	—	4	4	—	5	5	—	20	19	—	1	
3	3	—	27	27	—	4	4	—	38	38	—	49	49	—	47	47	—	—	
1082	1081	1	220	220	—	833	832	1	209	207	2	567	565	2	2761	2757	—	4	
1090	1089	1	247	247	—	843	842	1	258	256	2	626	624	2	2840	2835	—	5	
10	10	—	30	30	—	11	11	—	114	114	—	132	132	—	485	485	—	55	
2	2	—	1	1	—	—	—	—	1	1	—	3	3	—	1	1	—	56	
2	2	—	6	6	—	—	—	—	2	2	—	64	62	2	17	8	9	57	
1	1	—	1	—	1	—	—	—	1	1	—	9	8	1	3	3	—	58	
10	10	—	36	35	1	—	—	—	—	—	—	73	72	1	129	129	—	59	
19	19	—	13	13	—	—	—	—	1	1	—	53	53	—	27	27	—	60	
1	1	—	2	2	—	—	—	—	1	1	—	3	3	—	5	5	—	—	
—	—	—	—	—	—	—	—	—	—	—	—	—	—	—	—	—	—	—	
—	—	—	11	11	—	—	—	—	7	7	—	36	36	—	104	104	—	—	
43	43	—	74	72	2	11	11	—	111	111	—	295	291	4	553	544	—	9	
44	44	—	87	85	2	11	11	—	119	119	—	334	330	4	662	653	—	9	
14	14	—	17	17	—	6	6	—	3	3	—	179	179	—	109	109	—	61	
35	35	—	292	292	—	65	65	—	335	335	—	3547	3547	—	1841	1841	—	62	
55	54	1	164	164	—	173	173	—	385	380	5	1425	1407	18	1316	1296	20	63	
16	16	—	61	61	—	22	22	—	73	73	—	381	381	—	350	350	—	64	
1	1	—	—	—	—	5	5	—	—	—	—	14	14	—	22	22	—	65	
14	14	—	17	17	—	6	6	—	3	3	—	179	179	—	109	109	—	—	
—	—	—	8	8	—	3	3	—	17	17	—	59	59	—	44	44	—	—	
107	106	1	509	509	—	262	262	—	776	771	5	5308	5290	18	3485	3465	—	20	
121	120	1	534	534	—	271	271	—	796	791	5	5546	5528	18	3638	3618	—	20	

16

17

Segue: PROVINCIA DI NAPOLI

un Centro di almeno 15 000 abitanti

CIRCONDARI

SAN GIOVANNI A TUDUOCIO			SECONDIGLIANO			TORRE ANNUNZIATA			TORRE DEL GRECO			CASORIA			CASTELLAMARE DI STABIA			Sottoclasse	Classe
MF	M	F	MF	M	F	MF	M	F	MF	M	F	MF	M	F	MF	M	F		
—	—	—	—	—	—	—	—	—	—	—	—	8	8	—	3	3	—	66	18
—	—	—	2	1	1	—	—	—	—	—	—	25	21	4	—	—	—	66	18
—	—	—	7	3	4	—	—	—	20	12	8	439	92	347	661	53	608	66	18
—	—	—	82	18	64	10	5	5	11	7	4	2679	907	1772	1113	193	920	66	18
—	—	—	91	22	69	10	5	5	31	19	12	3151	1028	2123	1777	249	1528	66	18
—	—	—	—	—	—	—	—	—	—	—	—	24	1	23	—	—	—	67	19
3	—	3	2	—	2	3	—	3	11	—	11	514	4	510	183	13	170	68	19
1	—	1	2	2	—	3	3	—	7	7	—	33	31	2	6	5	1	69	19
—	—	—	—	—	—	5	5	—	—	—	—	4	4	—	8	8	—	70	19
—	—	—	—	—	—	—	—	—	—	—	—	—	—	—	1	1	—	70	19
—	—	—	—	—	—	4	3	1	9	5	4	107	14	93	37	4	33	70	19
4	—	4	4	2	2	7	5	2	9	2	7	468	26	442	159	21	138	70	19
4	—	4	4	2	2	11	8	3	18	7	11	575	40	535	197	26	171	70	19
—	—	—	—	—	—	—	—	—	—	—	—	—	—	—	—	—	—	20	20
1	1	—	11	—	11	2	—	2	10	1	9	581	3	578	155	—	155	71	20
77	27	50	147	59	88	167	75	92	410	130	280	3758	1097	2661	2180	741	1439	72	20
8	6	2	12	12	—	12	12	—	3	3	—	39	35	4	162	61	101	73	20
2	—	2	12	3	9	10	3	7	27	1	26	186	14	172	168	4	164	74	20
13	9	4	41	10	31	4	1	3	24	1	23	278	90	188	139	31	108	75	20
—	—	—	1	1	—	—	—	—	—	—	—	3	2	1	—	—	—	76	20
72	68	4	68	50	18	171	156	15	134	132	2	879	587	292	643	611	32	77	20
—	—	—	—	—	—	—	—	—	—	—	—	—	—	—	—	—	—	77	20
73	51	22	128	65	63	151	119	32	322	170	152	2385	992	1393	1862	837	1025	77	20
100	60	40	164	70	94	215	128	87	286	98	188	3339	836	2503	1585	611	974	77	20
173	111	62	292	135	157	366	247	119	608	268	340	5724	1828	3896	3447	1448	1999	77	20
1	1	—	8	7	1	3	3	—	2	2	—	21	20	1	14	14	—	78	21
—	—	—	—	—	—	—	—	—	—	—	—	2	1	1	—	—	—	79	21

Segue: TAVOLA XXIII.

Classe	Sottoclasse	PROFESSIONI E CONDIZIONI a) padroni di aziende, amministratori, direttori, b) impiegati, c) artigiani indipendenti, d) operai salariati, garzoni.	Posizione	Segue: COMUNI aventi										
				PORTICI			POZZUOLI			RESINA				
				M	F	T	M	F	T	M	F	T		
	80	Addetti alle distillerie e raffinerie dell'alcool		1	1	—	—	—	—	—	—	—	—	—
	81	Fabbricanti di birra, liquori, ecc.....		—	—	—	—	—	—	—	—	—	—	—
	82	Addetti alla estrazione delle essenze per profumi, liquori, ecc.....		—	—	—	—	—	—	—	—	—	—	—
	83	Fabbricanti di sapone, candele, colla, ecc.		—	—	—	—	—	—	—	—	—	—	—
	84	Addetti alla fabbricazione del caucciù, della celluloido, ecc.....		—	—	—	—	—	—	—	—	—	—	—
	85	Addetti alla manifattura dei tabacchi.		7	2	5	—	—	—	1	1	—	—	—
	86	Fabbricanti di fiammiferi		—	—	—	—	—	—	—	—	—	—	—
	87	Fabbricanti di prodotti esplodenti. Pirotecnici		—	—	—	—	—	—	—	—	—	—	—
	88	Fabbricanti di concimi chimici, materie coloranti, prodotti farmaceutici, ecc.		20	20	—	—	—	—	3	3	—	—	—
		<i>a</i>		2	2	—	1	1	—	—	—	—	—	—
		<i>b</i>		2	2	—	—	—	—	—	—	—	—	—
		<i>c</i>		—	—	—	—	—	—	—	—	—	—	—
		<i>d</i>		29	24	5	3	3	—	5	5	—	—	—
		Totale classe 21		33	28	5	4	4	—	5	5	—	—	—
22		INDUSTRIE POLIGRAFICHE.												
	89	Addetti alle tipografie: compositori, ecc.		46	39	7	9	9	—	6	6	—	—	—
	90	Addetti alle arti poligrafiche, ecc.....		1	1	—	—	—	—	—	—	—	—	—
	91	Dattilografi, stenografi, ecc.		2	—	2	—	—	—	—	—	—	—	—
		<i>a</i>		3	2	1	—	—	—	—	—	—	—	—
		<i>b</i>		2	—	2	—	—	—	—	—	—	—	—
		<i>c</i>		—	—	—	—	—	—	—	—	—	—	—
		<i>d</i>		44	38	6	9	9	—	6	6	—	—	—
		Totale classe 22		49	40	9	9	9	—	6	6	—	—	—
23		PRODUZIONE E DISTRIBUZIONE DI FORZA MOTRICE, LUCE, ACQUA, CALORE.												
	92	Addetti alla produzione e distribuzione della forza motrice, luce, ecc.		96	96	—	46	46	—	42	42	—	—	—
	93	Addetti alla produzione del gas, ecc...		1	1	—	—	—	—	1	1	—	—	—
	94	Addetti alla generazione del vapore ed agli impianti di acqua potabile, ecc.		4	4	—	—	—	—	2	2	—	—	—
		<i>a</i>		—	—	—	—	—	—	1	1	—	—	—
		<i>b</i>		4	4	—	—	—	—	—	—	—	—	—
		<i>c</i>		9	9	—	1	1	—	7	7	—	—	—
		<i>d</i>		88	88	—	45	45	—	37	37	—	—	—
		Totale classe 23		101	101	—	46	46	—	45	45	—	—	—

Segue: PROVINCIA DI NAPOLI

un Centro di almeno 15 000 abitanti

SAN GIOVANNI A TREDUCCIO									TORRE ANNUNZIATA			TORRE DEL GRECO			CASORIA			CASTELLAMARE DI STABIA			Sottoclasse	Classe
MF	M	F	MF	M	F	MF	M	F	MF	M	F	MF	M	F	MF	M	F					
8	8	—	—	—	—	—	—	—	—	—	—	11	11	—	11	11	—	80				
2	2	—	2	2	—	1	—	1	—	—	—	10	10	—	7	5	2	81				
—	—	—	—	—	—	—	—	—	—	—	—	5	5	—	—	—	—	82				
—	—	—	22	22	—	—	—	—	3	3	—	51	51	—	25	24	1	83				
—	—	—	—	—	—	—	—	—	—	—	—	1	1	—	—	—	—	84				
7	1	6	8	—	8	—	—	—	3	3	—	29	9	20	3	1	2	85				
—	—	—	—	—	—	—	—	—	—	—	—	22	1	21	—	—	—	86				
1	1	—	—	—	—	—	—	—	2	2	—	38	38	—	14	12	2	87				
2	2	—	5	4	1	—	—	—	1	1	—	15	14	1	9	9	—	88				
1	1	—	5	5	—	—	—	—	—	—	—	30	30	—	20	18	2	89				
2	1	1	1	1	—	—	—	—	2	2	—	5	5	—	1	1	—	90				
—	—	—	3	3	—	—	—	—	2	2	—	16	16	—	6	6	—	91				
18	13	5	36	26	10	4	3	1	7	7	—	154	110	44	56	51	5	92				
21	15	6	45	35	10	4	3	1	11	11	—	205	161	44	83	76	7	93				
5	5	—	18	18	—	18	17	1	4	4	—	41	41	—	50	46	4	94				
2	2	—	3	3	—	—	—	—	—	—	—	9	9	—	3	3	—	95				
2	—	2	1	—	1	1	1	—	—	—	—	8	1	7	2	1	1	96				
—	—	—	—	—	—	3	3	—	—	—	—	1	1	—	4	4	—	97				
2	—	2	1	—	1	1	1	—	—	—	—	8	1	7	2	1	1	98				
2	2	—	—	—	—	1	1	—	1	1	—	1	1	—	6	6	—	99				
5	5	—	21	21	—	14	13	1	3	3	—	48	48	—	43	39	4	100				
9	7	2	22	21	1	19	18	1	4	4	—	58	51	7	55	50	5	101				
75	75	—	40	40	—	87	87	—	41	41	—	238	238	—	361	361	—	102				
—	—	—	2	2	—	3	3	—	—	—	—	93	93	—	21	21	—	103				
4	4	—	2	2	—	—	—	—	2	2	—	14	14	—	9	9	—	104				
—	—	—	—	—	—	—	—	—	2	2	—	1	1	—	1	1	—	105				
1	1	—	6	6	—	1	1	—	1	1	—	18	18	—	13	13	—	106				
2	2	—	5	5	—	7	7	—	5	5	—	58	58	—	27	27	—	107				
76	76	—	33	33	—	82	82	—	35	35	—	268	268	—	350	350	—	108				
79	79	—	44	44	—	90	90	—	43	43	—	345	345	—	391	391	—	109				

22

23

Segue: TAVOLA XXIII.

Classe	Sottoclasse	PROFESSIONI E CONDIZIONI a) padroni di aziende, amministratori, direttori, b) impiegati, c) artigiani indipendenti, d) operai salariati, garzoni.	Posizione	Segue: COMUNI aventi															
				PORTICI			POZZUOLI			RESINA									
				MF	M	F	MF	M	F	MF	M	F							
24		TRASPORTI E VIABILITÀ.																	
	95	Addetti ai trasporti terrestri senza guide.....		111	110	1	136	136	—	98	98	—							
	96	Addetti ai trasporti terrestri su guide.		681	678	3	48	45	3	337	336	1							
	97	Addetti ai trasporti per acqua.....		26	26	—	68	68	—	981	981	—							
	98	Addetti ai lavori di carico e scarico...		53	53	—	23	23	—	29	29	—							
	99	Addetti ai servizi di corrispondenza: poste, telefoni e telegrafi.....		43	32	11	19	15	4	10	9	1							
	100	Addetti ai servizi di manutenzione stradale e polizia urbana; cantonieri, spazzini, ecc.....		21	21	—	33	33	—	16	16	—							
		<i>a</i>		—	—	—	—	—	—	8	8	—							
		<i>b</i>		237	225	12	24	21	3	46	45	1							
		<i>c</i>		57	57	—	66	66	—	107	107	—							
		<i>d</i>		641	638	3	237	233	4	1310	1309	1							
		Totale classe 24		935	920	15	327	320	7	1471	1469	2							
25		INDUSTRIE NON SPECIFICATE.																	
	101	Addetti alle industrie non specificate.	<i>a</i>	3	3	—	—	—	—	11	11	—							
			<i>b</i>	—	—	—	—	—	—	—	—	—							
			<i>c</i>	6	6	—	—	—	—	21	21	—							
			<i>d</i>	55	53	2	369	366	3	482	473	9							
		Totale classe 25		64	62	2	369	366	3	514	505	9							
			<i>a</i>	64	63	1	17	17	—	55	55	—							
			<i>b</i>	253	239	14	25	22	3	49	48	1							
			<i>c</i>	538	365	173	1369	1340	29	793	762	31							
			<i>d</i>	3416	3106	310	2294	2168	126	3985	3912	73							
		Totale Industria		4271	3773	498	3705	3547	158	4882	4777	105							
		COMMERCIO																	
26		VENDITA DI MERCI E DERRATE ALIMENTARI.																	
	102	Venditori di bestiame.....		8	8	—	—	—	—	2	2	—							
	103	Venditori di granaglie, farine, ecc.....		6	6	—	1	1	—	—	—	—							
	104	Venditori di pane e pasta da minestra.		13	11	2	1	1	—	14	14	—							
	105	Venditori di vino ed olio all'ingrosso.		20	19	1	7	7	—	1	1	—							
	106	Venditori di biscotti, dolci, ecc.....		6	6	—	—	—	—	1	1	—							

Segue: PROVINCIA DI NAPOLI

un Centro di almeno 15000 abitanti												CIRCONDARI						Sottoclasse	Classe
SAN GIOVANNI A TEDUCCIO			SECONDIGLIANO			TORRE ANNUNZIATA			TORRE DEL GRECO			CASORIA			CASTELLAMARE DI STABIA				
MF	M	F	MF	M	F	MF	M	F	MF	M	F	MF	M	F	MF	M	F		
280	280	—	350	350	—	392	392	—	465	465	—	2438	2438	—	2220	2220	—	95	
567	566	1	156	156	—	281	281	—	184	184	—	975	974	1	926	919	7	96	
19	19	—	17	17	—	343	343	—	5328	5328	—	60	60	—	1891	1889	2	97	
186	184	2	118	118	—	156	156	—	78	78	—	522	520	2	696	671	25	98	
14	11	3	32	27	5	19	16	3	28	24	4	178	141	37	249	208	41	99	
27	24	3	39	36	3	58	57	1	49	46	3	741	708	33	266	256	10	100	
1	1	—	1	1	—	4	4	—	78	78	—	12	12	—	23	23	—		
135	132	3	55	50	5	62	59	3	262	258	4	362	335	27	568	530	38		
21	21	—	124	124	—	128	128	—	376	376	—	919	919	—	994	994	—		
936	930	6	532	529	3	1055	1054	1	5416	5413	3	3621	3575	46	4663	4616	47		
1093	1084	9	712	704	8	1249	1245	4	6132	6125	7	4914	4841	73	6248	6163	85		
1	1	—	17	17	—	21	21	—	3	3	—	68	65	3	76	72	4	101	
—	—	—	—	—	—	—	—	—	—	—	—	—	—	—	—	—	—	—	
—	—	—	2	2	—	—	—	—	1	—	1	34	32	2	49	45	4		
414	403	11	236	205	31	795	781	14	131	127	4	1905	1568	337	2541	2361	18		
415	404	11	255	224	31	816	802	14	135	130	5	2007	1665	342	2666	2478	188		
24	24	—	44	44	—	305	305	—	100	100	—	322	317	5	587	579	8		
146	140	6	68	61	7	148	145	3	270	266	4	427	388	39	685	645	40		
324	299	25	617	539	78	1347	1306	41	1653	1461	192	7756	5846	1910	7729	5978	1751		
4106	3954	152	2597	2368	229	5401	5272	129	8697	8347	350	24332	19013	5319	26231	23700	2537		
4600	4417	183	3326	3012	314	7201	7028	173	10720	10174	546	32837	25564	7273	35232	30902	4330		
8	8	—	9	9	—	2	2	—	9	9	—	85	85	—	172	172	—	102	
17	17	—	7	7	—	14	14	—	12	7	5	174	166	8	137	132	5	103	
6	6	—	4	2	2	11	9	2	18	15	3	41	22	19	149	132	17	104	
33	33	—	10	9	1	2	2	—	59	22	37	216	203	13	95	89	6	105	
9	1	8	—	—	—	2	2	—	8	8	—	19	18	1	45	33	12	106	

24

25

26

Segue: TAVOLA XXIII.

Classe	Sottoclasse	PROFESSIONI E CONDIZIONI a) padroni di aziende, amministratori, direttori, b) impiegati, b) artigiani indipendenti, d) operai salariati, garzoni.	Posizione	Segue: COMUNI aventi								
				PORTICI			POZZUOLI			RESINA		
				M F	M	F	M F	M	F	M F	M	F
	107	Venditori di uova, latte, frutta, pesce, erbaggi, ecc.....		117	97	20	117	106	11	136	130	6
	108	Venditori di droghe, generi alimentari, ecc.....		28	27	1	5	3	2	2	2	—
			a	170	146	24	125	112	13	151	145	6
			b	—	—	—	—	—	—	—	—	—
			d	28	28	—	6	6	—	5	5	—
		Totale classe 26		198	174	24	131	118	13	156	150	6
27		VENDITA DI GENERI NON ALIMENTARI.										
	109	Venditori di combustibili solidi, ecc...		31	29	2	11	10	1	10	9	1
	110	Venditori di mobili, strumenti musicali, ecc.....		7	7	—	—	—	—	—	—	—
	111	Venditori di oggetti di pelo, cuoio, calzature, guanti, ecc.....		33	32	1	4	4	—	4	4	—
	112	Venditori di spazzole, pettini, coralli, ventagli, giocattoli, ecc.....		4	4	—	1	1	—	—	—	—
	113	Venditori di oggetti di cancelleria, libri, giornali, ecc.....		2	2	—	2	2	—	—	—	—
	114	Venditori di prodotti metallurgici, armi, macchine, ecc.....		19	18	1	1	1	—	1	1	—
	115	Gioiellieri, orefici, antiquari, ecc.....		20	20	—	—	—	—	11	11	—
	116	Venditori di vetri, ceramiche, laterizi, ecc.....		10	9	1	1	1	—	1	1	—
	117	Venditori di filati, tessuti, mercerie, vestiario, ecc.....		45	43	2	7	6	1	6	6	—
	118	Venditori di materiale sanitario, articoli di gomma, ecc.....		1	1	—	—	—	—	—	—	—
			a	141	135	6	27	25	2	32	31	1
			b	27	26	1	—	—	—	—	—	—
			d	4	4	—	—	—	—	1	1	—
		Totale classe 27		172	165	7	27	25	2	33	32	1
28		VENDITA DI MERCI DIVERSE E NON SPECIFICATE.										
	119	Venditori di oggetti usati e di rifiuto.		—	—	—	12	12	—	4	4	—
	120	Venditori di merci e derrate diverse (senz'altra specificazione)		25	21	4	4	4	—	—	—	—
	121	Venditori di merci e derrate non specificate		82	75	7	86	70	16	276	262	14
	122	Venditori ambulanti		4	—	4	27	23	4	1	—	1
			a	107	92	15	116	96	20	228	213	15
			b	4	4	—	—	—	—	—	—	—
			d	—	—	—	13	13	—	53	53	—
		Totale classe 28		111	96	15	129	109	20	281	266	15

Segue: PROVINCIA DI NAPOLI

un Centro di almeno 15000 abitanti

CIRCONDARI

SAN GIOVANNI A TEDUCCIO			SECONDIGLIANO			TORRE ANNUNZIATA			TORRE DEL GRECO			CASORIA			CASTELLAMARE DI STABIA			Sottoclasse	Classe
MF	M	F	MF	M	F	MF	M	F	MF	M	F	MF	M	F	MF	M	F		
135	130	5	223	183	40	121	110	11	252	252	—	2319	1789	530	1419	1091	328	107	
39	39	—	21	20	1	3	3	—	9	8	1	99	91	8	67	64	3	108	
238	225	13	255	212	43	148	135	13	356	310	46	2869	2300	569	2034	1666	368		
1	1	—	3	2	1	—	—	—	—	—	—	3	2	1	—	—	—		
8	8	—	16	16	—	7	7	—	11	11	—	81	72	9	50	47	3		
247	234	13	274	230	44	155	142	13	367	321	46	2953	2374	579	2084	1713	371		
29	29	—	29	25	4	14	13	1	32	30	2	162	144	18	168	156	12	109	
4	4	—	2	2	—	1	1	—	14	14	—	15	14	1	22	16	6	110	
23	23	—	10	9	1	4	4	—	5	5	—	56	51	5	39	39	—	111	
—	—	—	5	5	—	—	—	—	45	41	4	20	17	3	12	8	4	112	
1	1	—	2	2	—	3	3	—	1	1	—	12	11	1	15	14	1	113	
15	15	—	7	7	—	7	7	—	19	19	—	22	21	1	43	40	3	114	
10	10	—	14	14	—	14	13	1	177	176	1	53	50	3	39	34	5	115	
3	3	—	19	18	1	1	1	—	12	12	—	52	46	6	34	29	5	116	
31	31	—	380	377	3	11	10	1	35	32	3	887	817	70	297	267	30	117	
2	2	—	—	—	—	1	1	—	—	—	—	12	9	3	6	5	1	118	
110	110	—	437	431	6	53	50	3	330	320	10	1213	1108	105	652	588	64		
7	7	—	22	21	1	3	3	—	6	6	—	48	45	3	17	14	3		
1	1	—	9	7	2	—	—	—	4	4	—	30	27	3	6	6	—		
118	118	—	468	459	9	56	53	3	340	330	10	1291	1180	111	675	608	67		
2	2	—	4	4	—	9	9	—	4	3	1	46	46	—	32	29	3	119	
4	4	—	3	2	1	4	3	1	25	19	6	69	54	15	116	91	25	120	
47	45	2	280	273	7	498	477	21	133	132	1	1082	972	110	1213	1107	106	121	
105	105	—	340	337	3	162	162	—	56	54	2	1361	1206	155	449	348	101	122	
151	149	2	617	606	11	661	639	22	215	205	10	2535	2257	278	1754	1521	233		
7	7	—	4	4	—	3	3	—	2	2	—	7	5	2	15	15	—		
—	—	—	6	6	—	9	9	—	1	1	—	16	16	—	41	39	2		
158	156	2	627	616	11	673	651	22	218	208	10	2558	2278	280	1810	1575	235		

27

28

Segue: TAVOLA XXIII.

Classe	Sottoclasse	PROFESSIONI E CONDIZIONI a) padroni di aziende, amministratori, direttori, b) impiegati, c) artigiani indipendenti, d) operai salarati, garzoni.	Posizione	Segue: COMUNI aventi															
				PORTICI			POZZUOLI			RESINA									
				M F	M	F	M F	M	F	M F	M	F							
29		ESERCIZI PUBBLICI.																	
	123	Proprietari e personale di alberghi e pensioni; locandieri, affittacamere, ecc		11	4	7	2	—	2	5	2	3							
	124	Proprietari e personale di trattorie, osterie, bottiglierie, ecc		43	36	7	50	46	4	39	37	2							
	125	Proprietari e personale di caffè, liquorerie, birrerie, ecc.....		14	11	3	11	8	3	4	4	—							
	126	Rivenditori di sale e tabacchi		9	9	—	7	2	5	9	8	1							
	127	Appaltatori, impresari di spettacoli pubblici e personale non artistico dei medesimi		2	2	—	2	2	—	—	—	—							
			<i>a</i>	54	39	15	52	39	13	38	36	2							
			<i>b</i>	1	1	—	2	2	—	2	1	1							
			<i>d</i>	24	22	2	18	17	1	17	14	3							
		Totale classe 29		79	62	17	72	58	14	57	51	6							
30		ISTITUTI DI EMISSIONE, CREDITO, CAMBIO, ASSICURAZIONE, ECC.																	
	128	Personale di banche, borse, istituti di assicurazione, esattorie, ecc.....		32	31	1	11	11	—	7	6	1							
	129	Spedizionieri, commissionari, rappresentanti		60	60	—	15	15	—	3	3	—							
	130	Mediatori, sensali, stimatori, ecc.....		16	16	—	25	25	—	19	19	—							
	131	Addetti alle aziende commerciale in genere		251	231	20	110	103	7	5	5	—							
			<i>a</i>	43	43	—	29	29	—	21	21	—							
			<i>b</i>	316	295	21	132	125	7	13	12	1							
		Totale classe 30		359	338	21	161	154	7	34	33	1							
			<i>a</i>	515	455	60	349	301	48	470	446	24							
			<i>b</i>	348	326	22	134	127	7	15	13	2							
			<i>d</i>	56	54	2	37	36	1	76	73	3							
		Totale Commercio		919	835	84	520	464	56	561	532	29							
		AMMINISTRAZIONE PUBBLICA E PRIVATA																	
31		AMMINISTRAZIONE PUBBLICA.																	
	132	Personale diplomatico		—	—	—	—	—	—	—	—	—							
	133	Impiegati e funzionari dello Stato.....		92	87	5	48	47	1	16	16	—							
	134	Impiegati delle Provincie, dei Comuni, degli Istituti di beneficenza, ecc.		55	53	2	28	26	2	9	9	—							
		Totale classe 31		147	140	7	76	73	3	25	25	—							

Segue: PROVINCIA DI NAPOLI

un Centro di almeno 15000 abitanti

CIRCONDARI

SAN GIOVANNI A TEDUCCIO			SECONDIGLIANO			TORRE ANNUNZIATA			TORRE DEL GRECO			CASORIA			CASTELLAMARE DI STABIA			Sottoclasse	Classe
MF	M	F	MF	M	F	MF	M	F	MF	M	F	MF	M	F	MF	M	F		
4	2	2	8	3	5	12	5	7	6	5	1	16	9	7	252	183	69	123	
32	30	2	77	66	11	69	57	12	73	65	8	586	477	109	431	338	93	124	
11	11	—	12	10	2	37	35	2	14	14	—	137	109	28	160	145	15	125	
4	2	2	6	—	6	14	12	2	10	6	4	69	35	34	106	68	38	126	
—	—	—	2	2	—	1	1	—	1	1	—	3	3	—	34	25	9	127	
33	29	4	69	50	19	101	80	21	88	77	11	703	548	155	605	430	175		
4	3	1	6	3	3	1	1	—	2	2	—	17	10	7	54	45	9		
14	13	1	30	28	2	31	29	2	14	12	2	91	75	16	324	284	40		
51	45	6	105	81	24	133	110	23	104	91	13	811	633	178	983	759	224		
13	13	—	19	19	—	19	17	2	23	23	—	97	95	2	169	161	8	128	
32	32	—	22	22	—	61	61	—	25	25	—	56	56	—	157	157	—	129	
67	67	—	62	62	—	140	139	1	81	81	—	620	604	16	657	654	3	130	
228	214	14	40	38	2	84	72	12	95	89	6	316	302	14	377	346	31	131	
74	74	—	42	42	—	157	156	1	99	99	—	619	603	16	705	701	4		
266	252	14	101	99	2	147	133	14	125	119	6	470	454	16	655	617	38		
340	326	14	143	141	2	304	289	15	224	218	6	1089	1057	32	1360	1318	42		
606	587	19	1420	1341	79	1120	1060	60	1088	1011	77	7939	6816	1123	5750	4906	844		
285	270	15	136	129	7	154	140	14	135	129	6	545	516	29	741	691	50		
23	22	1	61	57	4	47	45	2	30	28	2	218	190	28	421	376	41		
914	879	35	1617	1527	90	1321	1245	76	1253	1168	85	8702	7522	1180	6912	5973	939		
—	—	—	—	—	—	—	—	—	—	—	—	4	4	—	2	2	—	132	
27	26	1	29	29	—	21	21	—	59	59	—	197	195	2	243	241	2	133	
22	21	1	26	26	—	32	29	3	56	56	—	213	208	5	204	197	7	134	
49	47	2	55	55	—	53	50	3	115	115	—	414	407	7	449	440	9		

29

30

31

Segue: TAVOLA XXIII.

Classe	Sottoclasse	PROFESSIONI E CONDIZIONI a) padroni di aziende, amministratori, direttori, b) impiegati, c) artigiani indipendenti, d) operai salariati, garzoni.	Posizione	Segue: COMUNI aventi											
				PORTICI			POZZUOLI			RESINA					
				M	F	F	M	F	F	M	F	F			
32		DIFESA DEL PAESE.													
	135	Carabinieri Reali e Guardie di Finanza		46	46	—	116	116	—	36	36	—			
	136	Altri corpi dell'Esercito		85	85	—	141	141	—	14	14	—			
	137	Armata		9	9	—	4	4	—	27	27	—			
		Totale classe 32		140	140	—	261	261	—	77	77	—			
33		CORPI ORGANIZZATI E PERSONALE DI SERVIZIO DI PUBBLICA AMMINISTRAZIONE.													
	138	Addetti ai corpi organizzati al servizio dello Stato		19	19	—	86	86	—	3	3	—			
	139	Addetti ai corpi organizzati al servizio delle Provincie e dei Comuni...		67	67	—	49	49	—	45	45	—			
	140	Personale di servizio dello Stato.....		16	15	1	4	4	—	2	2	—			
	141	Personale di servizio delle Provincie, dei Comuni, degli Istituti di beneficenza, ecc.....		39	30	9	25	13	12	10	10	—			
		Totale classe 33		141	131	10	164	152	12	60	60	—			
		AMMINISTRAZIONE PRIVATA.													
34	142	Impiegati di società, circoli sportivi, ecc., maestri di casa, intendenti, ecc.		45	45	—	40	40	—	20	20	—			
35	143	IMPIEGATI, COMMESSI E FATTORINI (senz'altra specificazione).....		10	9	1	57	52	5	126	126	—			
		Totale Amministrazione pubblica e privata.....		483	465	18	598	578	20	308	308	—			
		CULTO, PROFESSIONI E ARTI LIBERALI													
36		CULTO.													
	144	Sacerdoti e chierici del clero cattolico secolare		44	44	—	38	38	—	14	14	—			
	145	Frați, monache, suore, laici e converse		72	14	58	5	1	4	43	4	39			
	146	Pastori evangelici e ministri di altri culti		—	—	—	—	—	—	—	—	—			
	147	Impiegati della Curia pontificia, delle Curie vescovili e degli istituti ecclesiastici		—	—	—	—	—	—	—	—	—			
	148	Addetti al servizio delle chiese cattoliche		—	—	—	2	2	—	1	1	—			
	149	Addetti ai templi di culto non cattolico		—	—	—	—	—	—	—	—	—			
		Totale classe 36		116	58	58	45	41	4	58	19	39			
37		INSEGNAMENTO.													
	150	Maestri, professori degli istituti pubblici e privati		112	43	69	72	19	53	36	21	15			

Segue: PROVINCIA DI NAPOLI

un Centro di almeno 15000 abitanti

CIRCONDARI

SAN GIOVANNI A TедуCCIO			SECONDIGLIANO			TORRE ANNUNZIATA			TORRE DEL GRECO			CASORIA			CASTELLAMARE DI STABIA			Sottoclasse	Classe
M	F	F	M	F	F	M	F	F	M	F	F	M	F	F	M	F	F		
93	93	—	56	56	—	130	130	—	47	47	—	267	267	—	513	513	—	135	32
6	6	—	8	8	—	169	169	—	19	19	—	126	126	—	369	369	—	136	
7	7	—	1	1	—	2	2	—	30	30	—	10	10	—	34	34	—	137	
106	106	—	65	65	—	301	301	—	96	96	—	403	403	—	916	916	—		33
9	9	—	7	7	—	5	5	—	11	11	—	46	46	—	32	32	—	138	
29	29	—	7	7	—	95	95	—	58	58	—	236	236	—	271	271	—	139	
2	2	—	7	6	1	12	11	1	3	3	—	34	29	5	71	68	3	140	
16	10	6	6	3	3	24	9	15	21	17	4	122	87	35	133	92	41	141	
56	50	6	27	23	4	136	120	16	93	89	4	438	398	40	507	463	44		34
51	51	—	39	39	—	79	78	1	40	40	—	267	261	6	273	265	8	142	
120	114	6	64	60	4	388	372	16	89	84	5	446	412	34	634	603	31	143	
382	368	14	250	242	8	957	921	36	433	424	9	1968	1881	87	2779	2687	92		35
16	16	—	20	20	—	47	47	—	59	59	—	347	347	—	493	493	—	144	
20	5	15	10	—	10	15	5	10	62	2	60	323	25	298	432	53	379	145	
—	—	—	—	—	—	—	—	—	—	—	—	—	—	—	3	3	—	146	
—	—	—	—	—	—	5	5	—	—	—	—	—	—	—	5	5	—	147	
—	—	—	2	2	—	—	—	—	7	7	—	49	44	5	34	34	—	148	
—	—	—	—	—	—	—	—	—	—	—	—	—	—	—	—	—	—	149	
36	21	15	32	22	10	67	57	10	128	68	60	719	416	303	967	588	379		37
64	21	43	33	9	24	94	39	55	98	37	61	359	120	239	723	211	512	150	

Segue: PROVINCIA DI NAPOLI

un Centro di almeno 15000 abitanti

CIRCONDARI

SAN GIOVANNI A TUDUCCIO			SECONDIGLIANO			TORRE ANNUNZIATA			TORRE DEL GRECO			CASORIA			CASTELLAMARE DI STABIA			Sottoclasse	Classe
MF	M	F	MF	M	F	MF	M	F	MF	M	F	MF	M	F	MF	M	F		
6	3	3	3	3	—	2	2	—	6	5	1	53	50	3	38	37	1	151	
7	—	7	1	1	—	—	—	—	—	—	—	2	1	1	—	—	—	152	
2	2	—	31	7	24	77	1	76	4	4	—	78	24	54	166	48	118	153	
79	26	53	68	20	48	173	42	131	108	46	62	492	195	297	927	296	631		
20	20	—	10	10	—	23	23	—	33	32	1	131	131	—	173	172	1	154	
2	2	—	2	2	—	4	4	—	3	3	—	5	4	1	12	12	—	155	
—	—	—	6	—	6	10	—	10	9	—	9	77	—	77	79	—	79	156	
1	1	—	—	—	—	—	—	—	2	2	—	3	3	—	5	5	—	157	
15	15	—	8	8	—	16	15	1	19	19	—	78	76	2	79	76	3	158	
—	—	—	—	—	—	—	—	—	—	—	—	1	1	—	2	2	—	159	
—	—	—	7	6	1	8	7	1	4	4	—	81	49	32	15	10	5	160	
—	—	—	—	—	—	4	—	4	—	—	—	—	—	—	34	—	34	161	
38	38	—	33	26	7	65	49	16	70	60	10	376	264	112	399	277	122		
8	8	—	8	8	—	27	27	—	31	31	—	142	141	1	163	163	—	162	
—	—	—	2	2	—	5	5	—	8	8	—	23	23	—	26	26	—	163	
8	8	—	10	10	—	32	32	—	39	39	—	165	164	1	189	189	—		
—	—	—	3	3	—	25	25	—	2	2	—	8	7	1	69	64	5	164	
9	9	—	—	—	—	15	15	—	12	12	—	24	24	—	62	62	—	165	
1	1	—	4	4	—	3	3	—	5	5	—	34	34	—	53	53	—	166	
35	35	—	7	7	—	45	45	—	19	19	—	36	34	2	108	106	2	167	
45	45	—	14	14	—	88	88	—	38	38	—	102	99	3	292	285	7		
5	5	—	3	3	—	1	1	—	10	10	—	19	18	1	45	34	11	168	
2	2	—	3	3	—	2	2	—	2	2	—	7	7	—	11	11	—	169	
—	—	—	—	—	—	—	—	—	—	—	—	—	—	—	—	—	—	170	

38

39

40

41

Segue: TAVOLA XXIII.

Classe	Sottoclasse	PROFESSIONI E CONDIZIONI a) padroni di aziende, amministratori, direttori, b) impiegati, c) artigiani indipendenti, d) operai salariati, garzoni.	Posizione	Segue: COMUNI aventi										
				PORTICI			POZZUOLI			RESINA				
				M	F	T	M	F	T	M	F	T		
	171	Compositori di musica, direttori d'orchestra e capibanda musicali		—	—	—	—	—	—	—	—	—	—	—
	172	Musicanti, suonatori ed organisti		4	3	1	1	1	—	3	3	—	—	—
	173	Artisti di canto, ecc.....		2	1	1	—	—	—	1	—	—	—	1
	174	Coreografi, ballerini, ecc.....		—	—	—	—	—	—	—	—	—	—	—
	175	Artisti drammatici, lirici, ecc.....		—	—	—	2	2	—	1	1	—	—	—
	176	Suggeritori, buttafuori, trovaroba...		—	—	—	—	—	—	—	—	—	—	—
	177	Artisti di compagnie equestri e di varietà; artisti cinematografici; burattinai, ecc.....		3	3	—	—	—	—	3	3	—	—	—
	178	Fotografi, ecc.....		6	6	—	1	1	—	1	1	—	—	—
		Totale classe 41		17	15	2	11	11	—	16	15	—	—	1
		Totale Culto, professioni e arti liberali		422	243	179	223	147	76	211	151	—	—	60
42		ADDETTI AI SERVIZI DOMESTICI.												
	179	Domestici, portieri, istitutrici, ecc...		378	71	307	88	16	72	61	19	—	—	42
		CONDIZIONI NON PROFESSIONALI												
43	180	PROPRIETARI, CAPITALISTI, AGIATI, BENESTANTI		200	91	109	96	55	41	68	38	—	—	30
44		PENSIONATI.												
	181	Pensionati di amministrazione pubblica e privata		218	115	103	97	84	13	101	94	—	—	7
	182	Pensionati di guerra		54	21	33	44	38	6	12	11	—	—	1
		Totale classe 44		272	136	136	141	122	19	113	105	—	—	8
45	183	STUDENTI, SEMINARISTI, COLLEGIALI.		2092	1440	652	1058	687	371	1154	850	—	—	304
46	184	ATTENDENTI ALLE CURE DOMESTICHE.		6758	—	6758	7546	—	7546	7981	—	—	—	7981
47		ALTRE CONDIZIONI NON PROFESSIONALI.												
	185	Persone senza professione, invalidi, disoccupati.....		88	88	—	43	40	3	59	57	—	—	2
	186	Ricoverati		96	—	96	188	186	2	—	—	—	—	—
	187	Detenuti		116	116	—	775	773	2	—	—	—	—	—
	188	Mendicanti		7	1	6	75	74	1	6	5	—	—	1
	189	Prostitute		—	—	—	—	—	—	—	—	—	—	—
		Totale classe 47		307	205	102	1081	1073	8	65	62	—	—	3
48	190	SENZA INDICAZIONE DI PROFESSIONE O CONDIZIONE.		84	84	—	206	206	—	311	311	—	—	—
		Totale Condizioni non professionali		9713	1956	7757	10128	2143	7985	9692	1366	—	—	8326

Segue: PROVINCIA DI NAPOLI

un Centro di almeno 15000 abitanti

CIRCONDARI

SAN GIOVANNI A TEDUCCIO			SECONDIGLIANO			TORRE ANNUNZIATA			TORRE DEL GRECO			CASORIA			CASTELLAMARE DI STABIA			Sottoclasse	Classe
MF	M	F	MF	M	F	MF	M	F	MF	M	F	MF	M	F	MF	M	F		
—	—	—	—	—	—	—	—	—	—	—	—	4	4	—	—	—	—	171	
1	1	—	1	1	—	14	14	—	7	7	—	37	37	—	57	53	4	172	
3	3	—	1	1	—	1	1	—	5	5	—	1	1	—	7	7	—	173	
—	—	—	—	—	—	—	—	—	—	—	—	3	3	—	—	—	—	174	
1	1	—	—	—	—	—	—	—	—	—	—	1	—	1	4	4	—	175	
—	—	—	—	—	—	—	—	—	—	—	—	—	—	—	—	—	—	176	
5	5	—	4	4	—	5	4	1	2	2	—	26	24	2	21	19	2	177	
5	5	—	—	—	—	4	4	—	4	4	—	6	4	2	21	20	1	178	
22	22	—	12	12	—	27	26	1	30	30	—	104	98	6	166	148	18		
228	160	68	169	104	65	452	294	158	413	281	132	1958	1236	722	2940	1783	1157		
75	32	43	115	35	80	135	25	110	147	38	109	769	99	670	1308	212	1096	179	
39	22	17	60	38	22	97	65	32	117	80	37	925	489	436	1509	713	796	180	
227	190	37	102	81	21	153	146	7	303	279	24	482	357	125	1342	951	391	181	
12	8	4	13	9	4	31	29	2	20	11	9	192	101	91	222	114	108	182	
239	198	41	115	90	25	184	175	9	323	290	33	674	458	216	1564	1065	499		
1800	1104	696	921	690	231	2333	1480	903	1958	1480	478	8399	5709	2690	12696	8141	4555	183	
6919	—	6919	6248	—	6248	11510	—	11510	15073	—	15073	54759	—	54759	64484	—	64484	184	
54	54	—	75	70	5	142	137	5	94	89	5	354	308	46	686	622	64	185	
17	—	17	12	1	11	208	98	110	51	23	28	161	63	98	439	212	227	186	
1	1	—	—	—	—	35	32	3	12	12	—	54	51	3	108	91	17	187	
—	—	—	7	3	4	4	2	2	14	6	8	82	42	40	157	80	77	188	
—	—	—	1	—	1	7	—	7	—	—	—	1	—	1	19	—	19	189	
72	55	17	95	74	21	396	269	127	171	130	41	652	464	188	1409	1005	404		
13	13	—	415	415	—	283	283	—	399	399	—	2608	2608	—	2153	2153	—	190	
9082	1392	7690	7854	1307	6547	14853	2272	12581	18041	2379	15662	68017	9728	58289	83815	13077	70738	48	

Segue: TAVOLA XXIII.

**Popolazione presente di età superiore a 10 anni
nei Comuni aventi un Centro di almeno 15 000**

Classe	Sottoclasse	PROFESSIONI E CONDIZIONI a) padroni di aziende, amministratori, direttori, b) impiegati, c) artigiani indipendenti, d) operai salariati, garzoni.	Posizione	Segue: PROVINCIA DI NAPOLI										
				Segue: CIRCONDARI						TOTALE				
				NAPOLI			POZZUOLI							
				M	F	M	F	M	F	M	F	M	F	
		AGRICOLTURA - CACCIA - PESCA												
1		AGRICOLTURA E CACCIA.												
	1	Agricoltori che conducono te reni propri												
	2	Enfiteuti ed utilisti.....												
	3	Fittavoli												
	4	Mezzadri e coloni.....												
	5	Contadini obbligati												
	6	Giornalieri di campagna, bifolchi, ecc.												
	7	Fattori, agenti di campagna.....												
	8	Giardinieri, ortolani, ecc.....												
	9	Pastori, bovani e mandriani												
	10	Allevatori di animali, apicoltori, ecc.												
	11	Boscaioli, carbonai e taglialegna												
	12	Guardie campestri e guardaboschi privati												
	13	Cacciatori, raccoglitori di funghi, ecc.												
		Totale classe 1												
			27225	22619	4606	18175	15743	2432	109345	88517	20828			
2		PESCA.												
	14	Piscicultori												
	15	Pescatori e vallanti.....												
		Totale classe 2												
			2242	2242	—	1483	1483	—	4629	4629	—			
		Totale Agricoltura - Caccia - Pesca	29467	24861	4606	19659	17227	2432	113975	93147	20828			
		INDUSTRIA												
3		MINIERE.												
	16	Minatori di metalli solfo, combustibili fossili. Addetti alle ricerche minerarie												
			<i>a</i>	3	3	—	—	—	3	3	—			
			<i>b</i>	3	3	—	—	—	3	3	—			
			<i>d</i>	121	121	—	25	25	260	260	—			
		Totale classe 3												
			127	127	—	25	25	—	266	266	—			

**classificata secondo il sesso e la professione
abitanti, nei Circondari e nelle Provincie.**

PROVINCIA DI SALERNO																			Sottoclasse	Classe
COMUNI aventi un Centro di almeno 15.000 abitanti			CIRCONDARI													TOTALE				
SALERNO			CAMPAGNA			SALA CONSILINA			SALERNO			VALLO DELLA LUCANIA								
M	F		M	F		M	F		M	F		M	F		M	F				
582	404	178	23244	13212	10032	12360	6860	5500	15190	9775	5415	18323	10265	8058	69117	40112	29005	1		
1	1	—	129	93	36	12	5	7	88	65	23	322	185	137	551	348	203	2		
1057	688	369	864	583	281	312	187	125	9116	6167	2949	243	143	100	10535	7080	3455	3		
97	85	12	1926	1156	770	2090	1220	870	6393	4199	2194	2511	1389	1122	12920	7964	4956	4		
—	—	—	243	184	59	759	538	221	156	131	25	375	175	200	1533	1028	505	5		
3025	2020	1005	17756	9041	8715	13799	7869	5930	37041	23795	13246	24110	11647	12463	92706	52352	40354	6		
6	6	—	24	23	1	16	15	1	27	20	7	21	17	4	88	75	13	7		
56	44	12	47	29	18	16	14	2	334	237	97	49	40	9	446	320	126	8		
78	76	2	1152	1103	49	942	870	72	811	758	53	866	791	75	3771	3522	249	9		
—	—	—	15	6	9	2	2	—	17	16	1	—	—	—	34	24	10	10		
8	7	1	577	391	186	378	280	98	1371	1114	257	381	348	33	2707	2133	574	11		
2	2	—	48	48	—	33	33	—	84	84	—	11	11	—	176	176	—	12		
—	—	—	—	—	—	—	—	—	7	7	—	—	—	—	7	7	—	13		
4912	3333	1579	46025	25869	20156	30719	17893	12826	70635	46368	24267	47212	25011	22201	194591	115141	79450			
—	—	—	—	—	—	—	—	—	15	15	—	—	—	—	15	15	—	14		
267	267	—	2	2	—	66	66	—	904	904	—	295	295	—	1267	1267	—	15		
267	267	—	2	2	—	66	66	—	919	919	—	295	295	—	1282	1282	—			
5179	3600	1579	46027	25871	20156	30785	17959	12826	71554	47287	24267	47507	25306	22201	195873	116423	79450			
—	—	—	—	—	—	—	—	—	—	—	—	—	—	—	—	—	—	16		
8	8	—	19	19	—	22	22	—	98	98	—	11	11	—	150	150	—			
8	8	—	19	19	—	22	22	—	98	98	—	11	11	—	150	150	—			

Segue: TAVOLA XXIII.

Classe	Sottoclasse	PROFESSIONI E CONDIZIONI a) padroni di aziende, amministratori, direttori, b) impiegati, c) artigiani indipendenti, d) operai salariati, garzoni.	Posizione	Segue: PROVINCIA DI NAPOLI															
				Segue: CIRCONDARI						TOTALE									
				NAPOLI			POZZUOLI												
				M F	M	F	M F	M	F	M F	M	F							
4		CAVE DI OGNI GENERE.																	
	17	Cavatori di pietre, di materiali da cementi, ecc.....	a	8	8	—	1	1	—	9	9	—							
			b	—	—	—	—	—	—	—	—	—	—	—	—	—	—	—	—
			d	258	257	1	224	223	1	652	649	3							
		Totale classe 4		266	265	1	225	224	1	661	658	3							
5		SALINE MARITTIME ED ACQUE MINERALI																	
	18	Salinari; addetti alla estrazione delle acque minerali	a	—	—	—	—	—	—	—	—	—	—	—	—	—	—	—	—
			b	—	—	—	—	—	—	—	—	—	—	—	—	—	—	—	—
			d	—	—	—	—	—	—	—	—	—	—	—	—	—	—	—	—
		Totale classe 5		—	—	—	—	—	—	—	—	—	—	—	—	—	—	—	—
6		INDUSTRIA DEL LEGNO, DELLA PA- GLIA ED AFFINI.																	
	19	Addetti ai depositi del legname, sega- tori, ecc.		348	346	2	41	41	—	707	702	5							
	20	Falegnami, carrozzieri, carpentieri, ecc.		8585	8585	—	903	903	—	15846	15846	—							
	21	Intagliatori, intarsiatori, ebanisti, ecc.		3058	3032	26	48	48	—	3749	3721	28							
	22	Verniciatori e doratori in genere.....		162	159	3	1	1	—	220	214	6							
	23	Fabbricanti di oggetti in truciolo e sughero		79	70	9	—	—	—	80	70	10							
	24	Fabbricanti di oggetti in canna e simili.		294	242	52	578	564	14	1223	1131	92							
	25	Fabbricanti di oggetti in paglia e fi- bre affini; fabbricanti di cappelli di paglia, ecc.....		249	178	71	114	59	55	463	323	140							
			a	55	54	1	1	—	1	75	72	3							
			b	6	6	—	—	—	—	7	7	—							
			c	3508	3437	66	675	663	12	6922	6828	94							
			d	9211	9115	96	1009	953	56	15284	15100	184							
		Totale classe 6		12775	12612	163	1685	1616	69	22288	22007	281							
7		INDUSTRIE CHE LAVORANO I CEREALI.																	
	26	Addetti ai depositi dei cereali.....		17	14	3	—	—	—	515	511	4							
	27	Mugnai		1318	1306	12	27	26	1	2656	2630	26							
	28	Fornai, pastai e panettieri.....		3258	3113	145	104	94	10	6936	6607	329							
	29	Pasticcieri, dolcieri, ecc.....		658	630	28	25	24	1	1081	1043	38							
			a	63	55	8	—	—	—	353	345	8							
			b	2	1	1	—	—	—	84	83	1							
			c	824	753	71	34	32	2	2159	2001	158							
			d	4362	4254	108	122	112	10	8592	8362	230							
		Totale classe 7		5251	5063	188	156	144	12	11188	10791	397							

PROVINCIA DI SALERNO

COMUNI aventi un Centro di almeno 15 000 abitanti			CIRCONDARI												TOTALE			Sottoclasse	Classe
			CAMPAGNA			SALA CONSILINA			SALERNO			VALLO DELLA LUCANIA							
SALERNO			MF	M	F	MF	M	F	MF	M	F	MF	M	F	MF	M	F		
—	—	—	—	—	—	—	—	—	2	2	—	—	—	—	2	2	—		
4	4	—	17	17	—	37	35	2	192	185	7	7	7	7	253	244	9		
4	4	—	17	17	—	37	35	2	194	187	7	7	7	7	255	246	9		5
—	—	—	—	—	—	—	—	—	—	—	—	—	—	—	—	—	—	18	
—	—	—	—	—	—	—	—	—	—	—	—	—	—	—	—	—	—		
—	—	—	—	—	—	—	—	—	—	—	—	—	—	—	—	—	—		
14	14	—	36	36	—	39	39	—	655	642	13	65	65	—	795	782	13	19	
418	418	—	598	598	—	480	480	—	3358	3358	—	500	590	—	5026	5026	—	20	
61	60	1	13	13	—	16	14	2	243	241	2	20	20	—	292	288	4	21	
10	9	1	2	2	—	4	4	—	19	18	1	5	5	—	30	29	1	22	
—	—	—	—	—	—	—	—	—	—	—	—	1	—	1	1	—	1	23	
8	8	—	27	20	7	14	13	1	692	592	100	391	61	330	1124	686	438	24	
11	4	7	35	20	15	19	12	7	490	433	57	17	13	4	561	478	83	25	
2	2	—	—	—	—	3	3	—	15	15	—	18	18	—	36	36	—		
99	96	3	410	399	11	309	303	6	1821	1791	30	665	380	285	3205	2873	332		
421	415	6	301	290	11	260	256	4	3621	3478	143	406	356	50	4588	4380	208		
522	513	9	711	689	22	572	562	10	5457	5284	173	1089	754	335	7829	7289	540		7
6	6	—	6	6	—	—	—	—	23	23	—	—	—	—	29	29	—	26	
72	71	1	88	81	7	80	78	2	484	474	10	76	65	11	728	698	30	27	
531	522	9	70	45	25	55	43	12	1970	1907	63	24	11	13	2119	2006	113	28	
36	34	2	61	12	49	23	22	1	215	211	4	8	6	2	307	251	56	29	
32	32	—	51	3	48	—	—	—	65	62	3	—	—	—	116	65	51		
4	4	—	—	—	—	—	—	—	4	4	—	—	—	—	4	4	—		
25	23	2	80	74	6	81	73	8	433	413	20	75	55	20	669	615	54		
584	574	10	94	67	27	77	70	7	2190	2136	54	33	27	6	2394	2300	94		
645	633	12	225	144	81	158	143	15	2692	2615	77	108	82	26	3183	2984	199		

Segue: TAVOLA XXIII.

Classe	Sottoclasse	PROFESSIONI E CONDIZIONI a) padroni di aziende, amministratori, direttori, b) impiegati, c) artigiani indipendenti, d) operai salariati, garzoni.	Posizione	Segue: PROVINCIA DI NAPOLI											
				Segue: CIRCONDARI						TOTALE					
				NAPOLI			POZZUOLI								
				MF	M	F	MF	M	F	MF	M	F			
8		INDUSTRIE CHE UTILIZZANO FRUTTA, VERDURA E SEMI:													
	30	Addetti alla conservazione dei foraggi, frutta, ecc.....		29	21	8	—	—	—	51	26	25			
	31	Addetti agli stabilimenti enologici, ecc.		154	149	5	—	—	—	185	177	8			
	32	Fabbricanti di sciroppi, conserve, ecc.		177	92	85	2	2	—	252	107	145			
	33	Addetti alla lavorazione del caffè, alla fabbricazione dei frutti can- diti, ecc.....		551	445	106	2	2	—	655	532	123			
		<i>a</i>		70	68	2	—	—	—	82	80	2			
		<i>b</i>		20	19	1	—	—	—	22	20	2			
		<i>c</i>		33	33	—	—	—	—	65	65	—			
		<i>d</i>		788	587	201	4	4	—	974	677	297			
		Totale classe 8		911	707	204	4	4	—	1143	842	301			
9		INDUSTRIE CHE UTILIZZANO PRODOTTI ANIMALI.													
	34	Addetti alla lavorazione del latte, ecc.		66	61	5	15	11	4	301	261	40			
	35	Addetti alla macellazione e conser- vazione della carne, ecc.....		396	391	5	12	12	—	487	474	13			
	36	Addetti alla lavorazione del miele e della cera.....		70	51	19	—	—	—	90	67	23			
		<i>a</i>		21	20	1	12	8	4	54	47	7			
		<i>b</i>		—	—	—	—	—	—	—	—	—			
		<i>c</i>		16	16	—	—	—	—	110	97	13			
		<i>d</i>		495	467	28	15	15	—	714	658	56			
		Totale classe 9		532	503	29	27	23	4	878	802	76			
10		INDUSTRIE CHE UTILIZZANO SPOGLIE ANIMALI.													
	37	Addetti alla lavorazione del pelo, delle budella, ecc.....		40	37	3	1	1	—	55	52	3			
	38	Conciatori e lucidatori di pelli.....		1778	1732	46	—	—	—	1881	1833	48			
	39	Calzolai, orlatrici, ecc.		12459	11770	689	604	602	2	17590	16804	786			
	40	Guantai: fabbricanti di articoli in pelle.		3242	1976	1266	11	2	9	3311	2026	1285			
	41	Sellai; fabbricanti di finimenti, ecc...		524	511	13	38	38	—	740	727	13			
	42	Pellicciai.....		187	112	75	1	1	—	190	115	75			
		<i>a</i>		68	66	2	—	—	—	73	71	2			
		<i>b</i>		—	—	—	—	—	—	—	—	—			
		<i>c</i>		4823	4654	169	346	344	2	7663	7457	206			
		<i>d</i>		13339	11418	1921	309	300	9	16031	14029	2002			
		Totale classe 10		18230	16138	2092	655	644	11	23767	21557	2210			

PROVINCIA DI SALERNO

COMUNI aventi un Centro di almeno 15.000 abitanti			CIRCONDARI															Sottoclasse	Classe
SALERNO			CAMPAGNA			SALA CONSILINA			SALERNO			VALLO DELLA LUCANIA			TOTALE				
MF	M	F	MF	M	F	MF	M	F	MF	M	F	MF	M	F	MF	M	F		
—	—	—	—	—	—	—	—	—	31	25	6	—	—	—	31	25	6	30	
—	—	—	11	11	—	3	3	—	20	17	3	8	6	2	42	37	5	31	
12	6	6	5	—	5	—	—	—	70	30	40	—	—	—	75	30	45	32	
121	121	—	2	2	—	—	—	—	163	151	12	1	1	—	166	154	12	33	
3	3	—	—	—	—	1	1	—	16	15	1	4	3	1	21	19	2	2	
—	—	—	—	—	—	—	—	—	13	13	—	1	1	—	14	14	—	—	
4	4	—	1	1	—	—	—	—	11	11	—	1	1	—	13	13	—	—	
126	120	6	17	12	5	2	2	—	244	184	60	3	2	1	266	200	66	66	
133	127	6	18	13	5	3	3	—	284	223	61	9	7	2	314	246	68	68	
1	1	—	9	9	—	4	4	—	44	39	5	2	2	—	59	54	5	34	
3	3	—	7	7	—	1	1	—	24	23	1	4	4	—	36	35	1	35	
1	1	—	—	—	—	—	—	—	9	7	2	1	1	—	10	8	2	36	
—	—	—	1	1	—	—	—	—	13	12	1	2	2	—	16	15	1	1	
2	2	—	1	1	—	—	—	—	11	8	3	1	1	—	13	10	3	3	
3	3	—	14	14	—	5	5	—	53	49	4	4	4	—	76	72	4	4	
5	5	—	16	16	—	5	5	—	77	69	8	7	7	—	105	97	8	8	
—	—	—	—	—	—	—	—	—	19	—	19	2	2	—	21	2	19	37	
188	186	2	3	3	—	7	7	—	208	205	3	3	3	—	221	218	3	38	
393	389	4	1218	1213	5	835	830	5	3443	3403	40	867	866	1	6363	6312	51	39	
5	4	1	—	—	—	43	42	1	13	12	1	—	—	—	56	54	2	40	
26	26	—	21	21	—	6	6	—	119	118	1	5	4	1	151	149	2	41	
2	2	—	—	—	—	—	—	—	2	2	—	—	—	—	2	2	—	42	
2	2	—	—	—	—	—	—	—	2	2	—	—	—	—	2	2	—	—	
153	150	3	670	667	3	495	491	4	1806	1790	16	493	491	2	3464	3439	25	25	
459	455	4	572	570	2	396	394	2	1996	1948	48	384	384	—	3348	3266	52	52	
614	607	7	1242	1237	5	891	885	6	3804	3740	64	877	875	2	6814	6737	77	77	

8

9

10

Segue: TAVOLA XXIII.

Classe	Sottoclasse	PROFESSIONI E CONDIZIONI a) padroni di aziende, amministratori, direttori, b) impiegati, c) artigiani indipendenti, d) operai salariati, garzoni.	Posizione	Segue: PROVINCIA DI NAPOLI											
				Segue: CIRCONDARI						TOTALE					
				NAPOLI			POZZUOLI								
				MF	M	F	MF	M	F	MF	M	F			
11		INDUSTRIA DELLA CARTA.													
	43	Cernitori e lavoratori di stracci, ecc...		244	231	13	2	2	—	343	327	16			
	44	Fabbricanti di cellulosa, pasta di legno; addetti alle cartiere, ecc.....		149	103	46	3	3	—	163	114	49			
	45	Fabbricanti di oggetti di carta e cartone.....		703	529	174	1	1	—	734	557	177			
			a	28	28	—	—	—	—	29	28	1			
			b	—	—	—	—	—	—	—	—	—			
			c	260	245	15	2	2	—	307	291	16			
			d	808	590	218	4	4	—	904	679	225			
		Totale classe 11		1096	863	233	6	6	—	1240	998	242			
12		INDUSTRIE CHE UTILIZZANO MATERIALI DIVERSI.													
	46	Fabbricanti di spazzole, pettini, forcelle, bottoni, giocattoli, ecc.....													
			a	28	25	3	—	—	—	28	25	3			
			b	6	6	—	—	—	—	6	6	—			
			c	371	337	34	1	1	—	388	348	40			
			d	1553	1298	255	3	3	—	1598	1337	261			
		Totale classe 12		1958	1666	292	4	4	—	2020	1716	304			
13		PRODUZIONE E PRIMA LAVORAZIONE DEI METALLI.													
	47	Fonditori, affinatori, ecc.....													
			a	11	11	—	—	—	—	11	11	—			
			b	7	7	—	—	—	—	7	7	—			
			d	1072	1072	—	21	21	—	1145	1145	—			
		Totale classe 13		1090	1090	—	21	21	—	1163	1163	—			
14		SUCCESSIVE LAVORAZIONI DEI METALLI.													
	48	Fabbri, ramai, stagnai, ecc.....													
			a	13	13	—	—	—	—	13	13	—			
			b	—	—	—	—	—	—	—	—	—			
			c	2050	2050	—	113	113	—	2982	2982	—			
			d	6277	6226	51	356	355	1	8824	8745	79			
		Totale classe 14		8340	8289	51	469	468	1	11819	11740	79			
15		COSTRUZIONI MECCANICHE IN GENERE, LAVORAZIONE METALLI PREZIOSI, ECC.													
	49	Fabbricanti di macchine agricole e industriali, ecc.....		17981	17920	61	1249	1249	—	22391	22329	62			
	50	Costruttori di apparecchi fisici, pesi e misure, strumenti musicali, ecc...		282	268	14	2	2	—	290	276	14			
	51	Fabbricanti di armi da fuoco e di proiettili		164	163	1	4	4	—	260	257	3			

PROVINCIA DI SALERNO

COMUNI aventi un
Centro di almeno
15000 abitanti

CIRCONDARI

TOTALE

Sottoclasse

Classe

SALERNO

CAMPAGNA

SALA CONSILINA

SALERNO

VALLO DELLA LUCANIA

SALERNO			CAMPAGNA			SALA CONSILINA			SALERNO			VALLO DELLA LUCANIA			TOTALE			Sottoclasse	Classe
MF	M	F	MF	M	F	MF	M	F	MF	M	F	MF	M	F	MF	M	F		
1	1	—	5	3	2	1	1	—	81	64	17	—	—	—	87	68	19	43	11
3	3	—	—	—	—	—	—	—	79	52	27	—	—	—	79	52	27	44	
9	9	—	5	5	—	—	—	—	34	33	1	3	3	—	42	41	1	45	
2	2	—	—	—	—	—	—	—	7	6	1	—	—	—	7	6	1		
2	2	—	7	7	—	1	1	—	20	20	—	2	2	—	30	30	—		
9	9	—	3	1	2	—	—	—	167	123	44	1	1	—	171	125	46		
13	13	—	10	8	2	1	1	—	194	149	45	3	3	—	208	161	47		
—	—	—	—	—	—	—	—	—	3	3	—	—	—	—	3	3	—	46	
—	—	—	—	—	—	—	—	—	2	1	1	2	2	—	4	3	1		
—	—	—	—	—	—	1	1	—	6	6	—	1	1	—	8	8	—		
—	—	—	—	—	—	1	1	—	11	10	1	3	3	—	15	14	1		
2	2	—	—	—	—	—	—	—	3	3	—	—	—	—	3	3	—	47	
69	69	—	—	—	—	—	—	—	110	110	—	—	—	—	110	110	—		
71	71	—	—	—	—	—	—	—	113	113	—	—	—	—	113	113	—		
—	—	—	—	—	—	—	—	—	1	1	—	—	—	—	1	1	—	48	
33	33	—	257	257	—	190	190	—	770	770	—	236	236	—	1453	1453	—		
163	163	—	200	200	—	149	149	—	1582	1577	5	163	163	—	2094	2089	5		
196	196	—	457	457	—	339	339	—	2353	2348	5	399	399	—	3548	3543	5		
548	548	—	12	12	—	7	7	—	912	911	1	6	6	—	937	936	1	49	
8	8	—	—	—	—	—	—	—	16	16	—	1	1	—	17	17	—	50	
4	4	—	11	11	—	2	2	—	30	30	—	4	4	—	47	47	—	51	

PROVINCIA DI SALERNO

COMUNI aventi un Centro di almeno 15 000 abitanti			CIRCONDARI												TOTALE			Sottoclasse	Classe
SALERNO			CAMPAGNA			SALA CONSILINA			SALERNO			VALLO DELLA LUCANIA			MF	M	F		
MF	M	F	MF	M	F	MF	M	F	MF	M	F	MF	M	F					
2	2	—	—	—	—	—	—	—	2	2	—	—	—	—	2	2	—	52	
22	22	—	12	12	—	22	22	—	66	64	2	16	16	—	116	114	2	53	
12	12	—	10	10	—	18	18	—	69	69	—	14	14	—	111	111	—	54	
9	9	—	1	1	—	1	1	—	13	13	—	1	1	—	16	16	—		
9	9	—	—	—	—	1	1	—	9	9	—	—	—	—	10	10	—		
6	6	—	24	24	—	26	26	—	51	51	—	26	26	—	127	127	—		
572	572	—	20	20	—	21	21	—	1022	1019	3	14	14	—	1077	1074	3		
596	596	—	45	45	—	49	49	—	1095	1092	3	41	41	—	1230	1227	3		
56	56	—	62	62	—	81	81	—	319	319	—	60	60	—	522	522	—	55	
3	3	—	—	—	—	—	—	—	14	14	—	1	1	—	15	15	—	56	
37	36	1	15	15	—	7	7	—	97	96	1	23	21	2	142	139	3	57	
10	10	—	10	8	2	—	—	—	112	112	—	61	43	18	183	163	20	58	
3	3	—	—	—	—	—	—	—	208	208	—	—	—	—	208	208	—	59	
32	32	—	14	14	—	2	2	—	48	48	—	1	1	—	65	65	—	60	
10	10	—	—	—	—	—	—	—	20	20	—	2	2	—	22	22	—		
—	—	—	—	—	—	—	—	—	3	3	—	—	—	—	3	3	—		
5	5	—	32	32	—	18	18	—	59	59	—	69	52	17	173	156	17		
126	125	1	69	67	2	77	77	—	716	715	1	75	72	3	937	931	6		
141	140	1	101	99	2	90	90	—	798	797	1	146	126	20	1135	1112	23		
56	56	—	23	23	—	16	16	—	206	206	—	19	19	—	264	264	—	61	
246	246	—	608	608	—	407	407	—	2964	2964	—	511	511	—	4490	4490	—	62	
435	431	4	267	263	4	159	159	—	2119	2038	81	235	234	1	2780	2694	86	63	
112	112	—	49	49	—	48	48	—	450	450	—	25	25	—	572	572	—	64	
1	1	—	1	1	—	1	1	—	15	15	—	—	—	—	17	17	—	65	
56	56	—	23	23	—	16	16	—	206	206	—	19	19	—	264	264	—		
3	3	—	8	8	—	7	7	—	53	53	—	9	9	—	77	77	—		
791	787	4	917	913	4	608	608	—	5495	5414	81	762	761	1	7782	7696	86		
850	846	4	948	944	4	631	631	—	5754	5673	81	790	789	1	8123	8037	86		

16

17

Segue: TAVOLA XXIII.

Classe	Sotto-classe	PROFESSIONI E CONDIZIONI a) padroni di aziende, amministratori, direttori, b) impiegati, c) artigiani indipendenti, d) operai salariati, garzoni.	Posizione	Segue: PROVINCIA DI NAPOLI											
				Segue: CIRCONDARI						TOTALE					
				NAPOLI			POZZUOLI								
				MF	M	F	MF	M	F	MF	M	F			
18		INDUSTRIA TESSILE. (Seta, cotone, ecc.).													
	66	Addetti alle industrie tessili	a	37	32	5	—	—	—	48	43	5			
			b	86	74	12	—	—	—	111	95	16			
			c	135	77	58	90	3	87	1325	225	1100			
			d	1619	509	1110	81	11	70	5492	1620	3872			
		Totale classe 18		1877	692	1185	171	14	157	6976	1983	4993			
19		TESSUTI SPECIALI.													
	67	Fabbricanti di nastri, passamani, ecc.		96	37	59	—	—	—	120	38	82			
	68	Fabbricanti di tessuti a maglia. Retai.		619	64	555	46	—	46	1362	81	1281			
	69	Fabbricanti di cappelli e oggetti di feltro		417	384	33	—	—	—	456	420	36			
	70	Fabbricanti di impermeabili, tele cerate, ecc		83	47	36	—	—	—	95	59	36			
			a	31	26	5	—	—	—	32	27	5			
			b	7	7	—	—	—	—	7	7	—			
			c	176	88	93	12	—	12	332	101	231			
			d	1001	416	585	34	—	34	1662	463	1199			
		Totale classe 19		1215	532	683	46	—	46	2033	598	1435			
20		VESTIARIO. ARREDAMENTO DOMESTICO, NETTEZZA E ACCONCIATURA DELLA PERSONA.													
	71	Addetti alla confezione della biancheria, ecc.		2130	68	2062	51	—	51	2917	71	2846			
	72	Sarti		19430	5632	13798	655	187	468	26023	7657	18366			
	73	Tappezzieri, materassai, addobbatori, ecc.		990	919	71	16	14	2	1207	1029	178			
	74	Modiste, ricamatrici, ombrellai, ecc.		4232	252	3980	26	—	26	4612	270	4342			
	75	Lavandaie, stiratrici, smacchiatrici e tintori		4061	329	3732	412	9	403	4890	459	4431			
	76	Addetti ai bagni pubblici		21	17	4	4	3	1	28	22	6			
	77	Barbieri e parrucchieri		5652	4525	1127	270	247	23	7444	5970	1474			
			a	26	18	8	1	1	—	27	19	8			
			b	—	—	—	—	—	—	—	—	—			
			c	12932	4852	8030	829	263	566	18008	6944	11064			
			d	23558	6872	16636	604	196	408	29086	8515	20571			
		Totale classe 20		36516	11742	24774	1434	460	974	47121	15478	31643			
21		INDUSTRIE CHIMICHE.													
	78	Addetti alla fabbricazione delle acque gassose e ghiaccio, ecc.		120	118	2	5	5	—	160	157	3			
	79	Addetti alla fabbricazione dell'amido, dello zucchero e del glucosio		9	7	2	—	—	—	11	8	3			

PROVINCIA DI SALERNO

COMUNI aventi un Centro di almeno 15.000 abitanti			CIRCONDARI												TOTALE			Sottoclasse	Classe
SALERNO			CAMPAGNA			SALA CONSILINA			SALERNO			VALLO DELLA LUCANIA							
MF	M	F	MF	M	F	MF	M	F	MF	M	F	MF	M	F	MF	M	F		
5	5	—	—	—	—	3	3	—	42	42	—	—	—	—	45	45	—	66	18
9	8	1	—	—	—	—	—	—	29	28	1	—	—	—	29	28	1	67	
3	3	—	91	5	86	318	40	278	561	121	440	66	2	64	1036	168	808	68	
841	442	399	13	4	9	61	7	54	3728	1261	2467	25	1	24	3827	1273	2554	69	
858	458	400	104	9	95	382	50	332	4360	1452	2908	91	3	88	4937	1514	3423	70	
—	—	—	—	—	—	—	—	—	6	1	5	—	—	—	6	1	5	71	
29	1	28	29	—	29	8	1	7	164	6	158	12	—	12	213	7	206	72	
4	4	—	—	—	—	—	—	—	51	43	8	1	—	1	52	43	9	73	
—	—	—	—	—	—	—	—	—	2	2	—	—	—	—	2	2	—	74	
—	—	—	—	—	—	—	—	—	2	2	—	—	—	—	2	2	—	75	
—	—	—	—	—	—	—	—	—	1	1	—	—	—	—	1	1	—	76	
10	3	7	16	—	16	7	—	7	72	15	57	9	—	9	104	15	89	77	
23	2	21	13	—	13	1	1	—	148	34	114	4	—	4	166	35	131	78	
33	5	28	29	—	29	8	1	7	223	52	171	13	—	13	273	53	220	79	
26	—	26	87	—	87	106	1	105	289	1	288	37	—	37	519	2	517	80	
530	230	300	1066	464	602	849	374	475	3646	1428	2218	874	417	457	6435	2683	3752	81	
12	11	1	—	—	—	1	1	—	63	53	10	5	5	—	69	59	10	82	
53	7	46	58	1	57	77	—	77	302	13	289	31	1	30	468	15	453	83	
87	3	84	55	3	52	79	4	75	293	77	216	34	3	31	461	87	374	84	
—	—	—	3	3	—	—	—	—	4	4	—	—	—	—	7	7	—	85	
232	201	31	185	183	2	86	85	1	976	903	73	99	96	3	1346	1267	79	86	
1	—	1	—	—	—	—	—	—	1	1	—	—	—	—	1	1	—	87	
—	—	—	—	—	—	—	—	—	—	—	—	—	—	—	—	—	—	88	
324	153	171	792	366	426	698	296	402	2700	1289	1411	627	293	334	4817	2244	2573	89	
615	299	316	662	288	374	500	169	331	2872	1189	1683	453	229	224	4487	1875	2612	90	
940	452	488	1454	654	800	1198	465	733	5573	2479	3094	1080	522	558	9305	4120	5185	91	
2	2	—	—	—	—	9	5	4	5	5	—	1	1	—	15	11	4	92	
—	—	—	—	—	—	—	—	—	—	—	—	—	—	—	—	—	—	93	

Segue: TAVOLA XXIII.

Classe	Sottoclasse	PROFESSIONI E CONDIZIONI a) padroni di aziende, amministratori, direttori, b) impiegati, c) artigiani indipendenti, d) operai salariati, garzoni.	Posizione	Segue: PROVINCIA DI NAPOLI								
				Segue: CIRCONDARI						TOTALE		
				NAPOLI			POZZUOLI					
				MF	M	F	MF	M	F	MF	M	F
80		Addetti alle distillerie e raffinerie dell'alcool		42	41	1	1	1	—	65	64	1
81		Fabbricanti di birra, liquori, ecc.....		131	121	10	3	3	—	151	139	12
82		Addetti alla estrazione delle essenze per profumi, liquori, ecc.....		52	43	9	2	2	—	59	50	9
83		Fabbricanti di sapone, candele, colla, ecc.		298	226	72	2	2	—	376	303	73
84		Addetti alla fabbricazione del caucciù, della celluloido, ecc.....		24	14	10	2	1	1	27	16	11
85		Addetti alla manifattura dei tabacchi.		1352	239	1113	5	1	4	1389	250	1139
86		Fabbricanti di fiammiferi		24	11	13	—	—	—	46	12	34
87		Fabbricanti di prodotti esplosivi. Pirotecnici		39	37	2	1	1	—	92	88	4
88		Fabbricanti di concimi chimici, materie coloranti, prodotti farmaceutici, ecc.		369	319	50	4	4	—	397	346	51
			a	151	145	6	1	1	—	202	194	8
			b	265	209	56	1	1	—	272	216	56
			c	31	30	1	—	—	—	53	52	1
			d	2013	792	1221	23	18	5	2246	971	1275
		Totale classe 21		2460	1176	1284	25	20	5	2773	1433	1340
22		INDUSTRIE POLIGRAFICHE.										
89		Addetti alle tipografie: compositori, ecc.		1999	1915	84	17	17	—	2107	2019	88
90		Addetti alle arti poligrafiche, ecc.....		418	383	35	2	2	—	432	397	35
91		Dattilografi, stenografi, ecc.		395	34	361	2	—	2	407	36	371
			a	64	63	1	—	—	—	69	68	1
			b	426	61	365	2	—	2	438	63	375
			c	78	78	—	—	—	—	85	85	—
			d	2244	2130	114	19	19	—	2354	2236	118
		Totale classe 22		2812	2332	480	21	19	2	2946	2452	494
23		PRODUZIONE E DISTRIBUZIONE DI FORZA MOTRICE, LUCE, ACQUA, CALORE.										
92		Addetti alla produzione e distribuzione della forza motrice, luce, ecc.		3383	3361	22	102	102	—	4084	4062	22
93		Addetti alla produzione del gas, ecc...		335	328	7	5	5	—	454	447	7
94		Addetti alla generazione del vapore ed agli impianti di acqua potabile, ecc.		230	226	4	—	—	—	253	249	4
			a	26	26	—	—	—	—	28	28	—
			b	355	338	17	1	1	—	387	370	17
			c	194	194	—	8	8	—	287	287	—
			d	3373	3357	16	98	98	—	4089	4073	16
		Totale classe 23		3948	3915	33	107	107	—	4791	4758	33

PROVINCIA DI SALERNO

COMUNI aventi un Centro di almeno 15 000 abitanti			CIRCONDARI												TOTALE			Sottoclasse	Classe
SALERNO			CAMPAGNA			SALA CONSILINA			SALERNO			VALLO DELLA LUCANIA			MF	M	F		
MF	M	F	MF	M	F	MF	M	F	MF	M	F	MF	M	F					
—	—	—	1	1	—	—	—	—	6	4	2	2	2	—	9	7	2	80	
5	5	—	—	—	—	2	2	—	8	8	—	—	—	—	10	10	—	81	
2	2	—	1	1	—	1	1	—	4	4	—	—	—	—	6	6	—	82	
16	16	—	—	—	—	2	1	1	50	50	—	—	—	—	52	51	1	83	
—	—	—	—	—	—	—	—	—	—	—	—	—	—	—	—	—	—	84	
8	6	2	4	4	—	—	—	—	471	121	350	—	—	—	475	125	350	85	
1	1	—	—	—	—	—	—	—	2	2	—	—	—	—	2	2	—	86	
—	—	—	2	2	—	9	9	—	29	29	—	8	8	—	48	48	—	87	
7	7	—	5	5	—	1	1	—	22	22	—	3	3	—	31	31	—	88	
7	7	—	1	1	—	3	3	—	26	26	—	1	1	—	31	31	—	89	
12	12	—	1	1	—	—	—	—	41	35	6	1	1	—	43	37	6	90	
—	—	—	2	2	—	7	7	—	25	25	—	6	6	—	40	40	—	91	
22	20	2	9	9	—	14	9	5	505	159	346	6	6	—	534	183	351	92	
41	39	2	13	13	—	24	19	5	597	245	352	14	14	—	648	291	357	93	
79	79	—	3	3	—	10	10	—	183	182	1	5	5	—	201	200	1	94	
4	4	—	—	—	—	—	—	—	9	9	—	—	—	—	9	9	—	95	
5	1	4	—	—	—	—	—	—	10	3	7	—	—	—	10	3	7	96	
2	2	—	2	2	—	—	—	—	5	5	—	—	—	—	7	7	—	97	
5	1	4	—	—	—	—	—	—	10	3	7	—	—	—	10	3	7	98	
3	3	—	1	1	—	2	2	—	16	16	—	1	1	—	20	20	—	99	
78	78	—	—	—	—	8	8	—	171	170	1	4	4	—	183	182	1	100	
88	84	4	3	3	—	10	10	—	202	194	8	5	5	—	220	212	8	101	
106	106	—	44	44	—	36	36	—	321	321	—	20	20	—	421	421	—	102	
13	13	—	—	—	—	—	—	—	21	21	—	1	1	—	22	22	—	103	
2	2	—	2	2	—	—	—	—	8	8	—	—	—	—	10	10	—	104	
1	1	—	4	4	—	1	1	—	4	4	—	2	2	—	11	11	—	105	
5	5	—	3	3	—	—	—	—	14	14	—	3	3	—	20	20	—	106	
—	—	—	3	3	—	3	3	—	33	33	—	2	2	—	41	41	—	107	
115	115	—	36	36	—	32	32	—	299	299	—	14	14	—	381	381	—	108	
121	121	—	46	46	—	36	36	—	350	350	—	21	21	—	453	453	—	109	

22

23

Segue : TAVOLA XXIII.

Classe	Sottoclasse	PROFESSIONI E CONDIZIONI a) padroni di aziende, amministratori, direttori, b) impiegati, c) artigiani indipendenti, d) operai salariati, garzoni.	Posizione	Segue : PROVINCIA DI NAPOLI											
				Segue : CIRCONDARI						TOTALE					
				NAPOLI			POZZUOLI								
				M F	M	F	M F	M	F	M F	M	F			
24		TRASPORTI E VIABILITÀ.													
95		Addetti ai trasporti terrestri senza guide		7908	7905	3	772	771	1	13338	13334	4			
96		Addetti ai trasporti terrestri su guide		10666	10569	97	207	204	3	12774	12666	108			
97		Addetti ai trasporti per acqua.....		10255	10249	6	2421	2417	4	14627	14615	12			
98		Addetti ai lavori di carico e scarico...		5419	5398	21	77	77	—	6714	6666	48			
99		Addetti ai servizi di corrispondenza : poste, telefoni e telegrafi		2933	2469	464	110	97	13	3470	2915	555			
100		Addetti ai servizi di manutenzione stradale e polizia urbana ; cantonieri, spazzini, ecc.....		1851	1820	31	133	128	5	2991	2912	79			
	a			191	190	1	6	6	—	232	231	1			
	b			6269	5770	499	282	267	15	7481	6902	579			
	c			1639	1639	—	941	941	—	4493	4493	—			
	d			30933	30811	122	2491	2480	11	41708	41482	226			
		Totale classe 24		39032	38410	622	3720	3694	26	53914	53108	806			
25		INDUSTRIE NON SPECIFICATE.													
101		Addetti alle industrie non specificate.	a	533	528	5	55	50	5	732	715	17			
	b			—	—	—	—	—	—	—	—	—			
	c			134	116	18	11	9	2	228	202	26			
	d			11270	10167	1103	1001	974	27	16717	15070	1647			
		Totale classe 25		11937	10811	1126	1067	1033	34	17677	15987	1690			
	a			2486	2433	53	119	109	10	3514	3438	76			
	b			7802	6847	955	287	270	17	9201	8150	1051			
	c			28761	20149	8612	3087	2404	683	47333	34377	12956			
	d			152496	128363	24113	9734	9101	633	212793	180197	32596			
		Totale Industria		191545	157812	33733	13227	11884	1343	272841	226162	46679			
		COMMERCIO													
26		VENDITA DI MERCI E DERRATE ALIMENTARI.													
102		Venditori di bestiame		171	171	—	1	1	—	429	429	—			
103		Venditori di granaglie, farine, ecc.....		234	217	17	12	12	—	557	527	30			
104		Venditori di pane e pasta da minestra		663	563	100	7	7	—	860	724	136			
105		Venditori di vino ed olio all'ingrosso.		1215	1123	92	38	38	—	1564	1453	111			
106		Venditori di biscotti, dolci, ecc.....		213	207	6	5	5	—	282	263	19			

PROVINCIA DI SALERNO

COMUNI aventi un Centro di almeno 15000 abitanti			CIRCONDARI															Sottoclasse	Classe
SALERNO			CAMPAGNA			SALA CONSILINA			SALERNO			VALLO DELLA LUCANIA			TOTALE				
M	F	F	M	F	F	M	F	F	M	F	F	M	F	F	M	F	F		
385	385	—	459	457	2	280	280	—	2396	2393	3	330	330	—	3465	3460	5	95	
1201	1199	2	428	425	3	490	490	—	2536	2506	30	379	377	2	3833	3798	35	96	
123	123	—	6	6	—	14	14	—	772	771	1	420	419	1	1212	1210	2	97	
127	127	—	44	44	—	44	24	20	358	340	18	17	8	9	463	416	47	98	
220	199	21	142	121	21	108	96	12	527	452	75	226	194	32	1003	863	140	99	
57	54	3	112	107	5	74	70	4	298	289	9	63	62	1	547	528	19	100	
1	1	—	—	—	—	—	—	—	6	6	—	2	2	—	8	8	—	—	
597	575	22	156	135	21	156	146	10	1073	1005	68	243	213	30	1628	1499	129	—	
45	45	—	219	219	—	100	100	—	913	913	—	153	153	—	1385	1385	—	—	
1470	1466	4	816	806	10	754	728	26	4895	4827	68	1037	1022	15	7502	7383	119	—	
2113	2087	26	1191	1160	31	1010	974	36	6887	6751	136	1435	1390	45	10523	10275	248	—	
24	23	1	7	7	—	8	8	—	128	123	5	2	2	—	145	140	5	101	
10	10	—	5	5	—	7	7	—	119	113	6	4	4	—	135	129	6	—	
839	792	47	229	157	72	164	154	10	3970	2892	1078	248	177	71	4611	3380	1231	—	
873	825	48	241	169	72	179	169	10	4217	3128	1089	254	183	71	4891	3649	1242	—	
159	157	2	90	42	48	36	36	—	580	569	11	53	52	1	759	699	60	—	
641	614	27	160	139	21	157	147	10	1197	1115	82	248	218	30	1762	1619	143	—	
727	541	186	2619	2071	548	2264	1559	705	9476	7492	1984	2447	1716	731	16806	12838	3968	—	
7338	6518	820	4021	3490	531	3189	2748	441	34080	27873	6207	3655	3256	399	44945	37367	7578	—	
8865	7830	1035	6890	5742	1148	5646	4490	1156	45333	37049	8284	6403	5242	1161	64272	52523	11749	—	
11	11	—	33	33	—	24	24	—	228	228	—	16	16	—	301	301	—	102	
17	15	2	32	18	14	5	4	1	102	89	13	14	13	1	153	124	29	103	
6	5	1	3	—	3	10	9	1	177	141	36	2	2	—	192	152	40	104	
20	19	1	18	18	—	9	7	2	141	136	5	24	24	—	192	185	7	105	
5	4	1	5	5	—	1	1	—	48	44	4	3	3	—	57	53	4	106	

Segue : TAVOLA XXIII.

Classe	Sottoclasse	PROFESSIONI E CONDIZIONI a) padroni di aziende, amministratori, direttori, b) impiegati, c) artigiani indipendenti, d) operai salariati, garzoni.	Posizione	Segue : PROVINCIA DI NAPOLI								
				Segue : CIRCONDARI						TOTALE		
				NAPOLI			POZZUOLI					
				M F	M	F	M F	M	F	M F	M	F
	107	Venditori di uova, latte, frutta, pesce, erbaggi, ecc.....		8468	7600	868	491	424	67	12697	10904	1793
	108	Venditori di droghe, generi alimentari, ecc.....		854	785	69	12	10	2	1032	950	82
			<i>a</i>	10352	9278	1074	552	483	69	15807	13727	2080
			<i>b</i>	98	80	18	—	—	—	101	82	19
			<i>d</i>	1368	1398	60	14	14	—	1513	1441	72
		Totale classe 26		11818	10666	1152	566	497	69	17421	15250	2171
27		VENDITA DI GENERI NON ALIMENTARI.										
	109	Venditori di combustibili solidi, ecc...		1464	1387	77	58	54	4	1852	1741	111
	110	Venditori di mobili, strumenti musicali, ecc.....		297	291	6	4	4	—	338	325	13
	111	Venditori di oggetti di pelo, cuoio, calzature, guanti, ecc.....		1043	1002	41	8	7	1	1146	1099	47
	112	Venditori di spazzole, pettini, coralli, ventagli, giocattoli, ecc.....		337	302	35	5	4	1	374	331	43
	113	Venditori di oggetti di cancelleria, libri, giornali, ecc.....		535	478	57	15	14	1	577	517	60
	114	Venditori di prodotti metallurgici, armi, macchine, ecc.....		715	696	19	5	3	2	785	760	25
	115	Gioiellieri, orefici, antiquari, ecc....		1163	1120	43	12	12	—	1267	1216	51
	116	Venditori di vetri, ceramiche, laterizi, ecc.....		312	297	15	6	6	—	404	378	26
	117	Venditori di filati, tessuti, mercerie, vestiario, ecc		2700	2453	247	48	33	15	3932	3570	362
	118	Venditori di materiale sanitario, articoli di gomma, ecc.....		155	143	12	—	—	—	173	157	16
			<i>a</i>	7219	6789	430	153	129	24	9237	8614	623
			<i>b</i>	1029	924	105	6	6	—	1100	989	111
			<i>d</i>	473	456	17	2	2	—	511	491	20
		Totale classe 27		8721	8169	552	161	137	24	10848	10094	754
28		VENDITA DI MERCI DIVERSE E NON SPECIFICATE.										
	119	Venditori di oggetti usati e di rifiuto.		531	469	62	26	26	—	635	570	65
	120	Venditori di merci e derrate diverse (senz'altra specificazione)		258	205	53	26	25	1	469	375	94
	121	Venditori di merci e derrate non specificate		7946	7552	394	439	392	47	10680	10023	657
	122	Venditori ambulanti		1491	1108	383	181	169	12	3482	2831	651
			<i>a</i>	9085	8290	795	642	583	59	14016	12651	1365
			<i>b</i>	404	351	53	3	3	—	429	374	55
			<i>d</i>	737	693	44	27	26	1	821	774	47
		Totale classe 28		10226	9334	392	672	612	60	15266	13799	1467

P R O V I N C I A D I S A L E R N O

COMUNI aventi un Centro di almeno 15 000 abitanti			C I R C O N D A R I															T O T A L E			Sottoclasse	Classe
SALERNO			CAMPAGNA			SALA CONSILINA			SALERNO			VALLO DELLA LUCANIA										
M F	M	F	M F	M	F	M F	M	F	M F	M	F	M F	M	F	M F	M	F					
353	288	65	274	191	83	210	175	35	1819	1451	368	188	171	17	2491	1988	503	107				
35	33	2	16	13	3	10	8	2	129	115	14	21	21	—	176	157	19	108				
435	365	70	373	270	103	263	222	41	2523	2098	425	259	241	18	3418	2831	587					
—	—	—	—	—	—	—	—	—	4	2	2	1	1	—	5	3	1					
12	10	2	8	8	—	6	6	—	117	104	13	8	8	—	139	126	13					
447	375	72	381	278	103	269	228	41	2644	2204	440	268	250	18	3562	2960	602					
45	42	3	51	43	8	36	36	—	332	309	23	24	24	—	443	412	31	109				
10	10	—	—	—	—	—	—	—	19	19	—	—	—	—	19	19	—	110				
30	29	1	17	17	—	21	21	—	79	75	4	18	18	—	135	131	4	111				
7	5	2	19	18	1	5	4	1	19	16	3	2	2	—	45	40	5	112				
15	15	—	2	2	—	1	1	—	28	25	3	1	1	—	32	29	3	113				
10	10	—	16	15	1	10	9	1	72	68	4	18	18	—	116	110	6	114				
16	16	—	11	11	—	27	27	—	76	70	6	32	31	1	146	139	7	115				
13	12	1	8	8	—	5	5	—	63	52	11	3	3	—	79	68	11	116				
76	69	7	131	88	43	101	81	20	496	427	69	89	75	14	817	671	146	117				
1	1	—	2	2	—	—	—	—	6	6	—	—	—	—	8	8	—	118				
210	196	14	250	198	52	203	181	22	1144	1023	121	184	169	15	1781	1571	210					
13	13	—	5	5	—	2	2	—	36	36	—	1	1	—	44	44	—					
—	—	—	2	1	1	1	1	—	10	8	2	2	2	—	15	12	3					
223	209	14	257	204	53	206	184	22	1190	1067	123	187	172	15	1840	1627	213					
33	24	9	2	1	1	5	5	—	74	63	11	6	6	—	87	75	12	119				
40	33	7	119	88	31	106	80	26	171	138	33	86	77	9	482	383	99	120				
189	179	10	170	150	20	232	207	25	1337	1235	102	214	201	13	1953	1793	160	121				
117	96	21	23	22	1	73	37	36	405	348	57	27	22	5	528	429	99	122				
348	307	41	313	260	53	405	319	36	1897	1701	196	326	300	26	2941	2580	361					
12	9	3	—	—	—	3	3	—	29	26	3	2	1	1	34	30	4					
19	16	3	1	1	—	8	7	1	61	57	4	5	5	—	75	70	5					
379	332	47	314	261	53	416	329	87	1987	1784	203	333	306	27	3050	2680	370					

27

28

Segue: TAVOLA XXIII.

Classe	Sottoclasse	PROFESSIONI E CONDIZIONI a) padroni di aziende, amministratori, direttori, b) impiegati, c) artigiani indipendenti, d) operai salariati, garzoni.	Posizione	Segue: PROVINCIA DI NAPOLI															
				Segue: CIRCONDARI						TOTALE									
				NAPOLI			POZZUOLI												
				M F	M	F	M F	M	F	M F	M	F							
29		ESERCIZI PUBBLICI.																	
123		Proprietari e personale di alberghi e pensioni; locandieri, affittacamere, ecc				2147	1339	808	26	19	7	2441	1550	891					
124		Proprietari e personale di trattorie, osterie, bottiglierie, ecc				5051	4643	408	181	157	24	6249	5615	634					
125		Proprietari e personale di caffè, liquorerie, birrerie, ecc.....				1719	1539	180	60	44	16	2076	1837	239					
126		Rivenditori di sale e tabacchi				408	293	115	49	33	16	632	429	203					
127		Appaltatori, impresari di spettacoli pubblici e personale non artistico dei medesimi				219	211	8	2	2	—	258	241	17					
			a			3584	2611	973	255	197	58	5147	3786	1361					
			b			428	372	56	6	6	—	505	433	72					
			d			5532	5042	490	57	52	5	6004	5453	551					
		Totale classe 29				9544	8025	1519	318	255	63	11656	9672	1984					
30		ISTITUTI DI EMISSIONE, CREDITO, CAMBIO, ASSICURAZIONE, ECC.																	
128		Personale di banche, borse, istituti di assicurazione, esattorie, ecc.....				2666	2415	251	31	31	—	2963	2702	261					
129		Spedizionieri, commissionari, rappresentanti				3544	3470	74	44	44	—	3801	3727	74					
130		Mediatori, sensali, stimatori, ecc.....				1554	1530	24	116	115	1	2947	2903	44					
131		Addetti alle aziende commerciale in genere				10652	9207	1445	152	143	9	11497	9998	1499					
			a			3112	3066	46	137	136	1	4573	4506	67					
			b			15304	13556	1748	206	197	9	16635	14824	1811					
		Totale classe 30				18416	16622	1794	343	333	10	21208	19330	1878					
			a			33352	30034	3318	1739	1528	211	48780	43284	5496					
			b			17263	15283	1980	221	212	9	18770	16702	2068					
			d			8110	7499	611	100	94	6	8849	8159	690					
		Totale Commercio				58725	52816	5909	2060	1834	226	76399	68145	8254					
		AMMINISTRAZIONE PUBBLICA E PRIVATA																	
31		AMMINISTRAZIONE PUBBLICA.																	
132		Personale diplomatico				159	155	4	—	—	—	165	161	4					
133		Impiegati e funzionari dello Stato.....				4816	4578	238	135	132	3	5391	5146	245					
134		Impiegati delle Provincie, dei Comuni, degli Istituti di beneficenza, ecc. ...				1901	1784	117	109	106	3	2427	2295	132					
		Totale classe 31				6876	6517	359	244	238	6	7983	7602	381					

PROVINCIA DI SALERNO

COMUNI aventi un
Centro di almeno
15 000 abitanti

CIRCONDARI

TOTALE

Sottoclasse

Classe

SALERNO

CAMPAGNA

SALA CONSILINA

SALERNO

VALLO DELLA LUCANIA

M F M F

M F M F

M F M F

M F M F

M F M F

M F M F

SALERNO			CAMPAGNA			SALA CONSILINA			SALERNO			VALLO DELLA LUCANIA			TOTALE			Sottoclasse	Classe
M	F		M	F		M	F		M	F		M	F		M	F			
46	23	23	19	10	9	30	18	12	147	86	61	19	14	5	215	128	87	123	
157	131	26	160	85	75	83	47	36	459	359	100	78	63	15	780	554	226	124	
88	76	12	51	40	11	17	14	3	268	224	44	22	19	3	358	297	61	125	
23	18	5	43	26	17	33	24	9	150	102	48	45	25	20	271	177	94	126	
2	2	—	2	2	—	—	—	—	5	5	—	1	1	—	8	8	—	127	
171	119	52	250	142	108	154	96	58	722	506	216	156	113	43	1282	857	425		
6	6	—	3	3	—	1	1	—	9	9	—	1	1	—	14	14	—		
139	125	14	22	18	4	8	6	2	298	261	37	8	8	—	336	293	43		
316	250	66	275	163	112	163	103	60	1029	776	253	165	122	43	1632	1164	468		
145	139	6	37	36	1	22	22	—	297	278	19	14	13	1	370	349	21	128	
32	32	—	7	7	—	7	7	—	114	113	1	7	7	—	135	134	1	129	
68	67	1	36	35	1	8	8	—	546	541	5	7	7	—	597	591	6	130	
313	295	18	22	20	2	20	20	—	709	595	114	12	11	1	763	646	117	131	
96	95	1	42	41	1	15	15	—	631	621	10	10	10	—	698	687	11		
462	438	24	60	57	3	42	42	—	1035	906	129	30	28	2	1167	1033	134		
558	533	25	102	98	4	57	57	—	1666	1527	139	40	38	2	1865	1720	145		
1260	1082	178	1228	911	317	1040	833	207	6917	5949	968	935	833	102	10120	8526	1594		
493	466	27	63	65	3	48	48	—	1113	979	134	35	32	3	1264	1124	140		
170	151	19	33	28	5	23	20	3	486	430	56	23	23	—	565	501	64		
1923	1699	224	1329	1004	325	1111	901	210	8516	7358	1158	993	888	105	11949	10151	1798		
—	—	—	—	—	—	—	—	—	2	2	—	—	—	—	2	2	—	132	
402	393	9	107	107	—	85	81	4	709	695	14	81	81	—	982	964	18	133	
87	86	1	91	91	—	64	64	—	306	302	4	86	85	1	547	542	5	134	
489	479	10	198	198	—	149	145	4	1017	999	18	167	166	1	1531	1508	23		

29

30

31

Segue: TAVOLA XXIII.

Classe	Sottoclasse	PROFESSIONI E CONDIZIONI a) padroni di aziende, amministratori, direttori, b) impiegati, c) artigiani indipendenti, d) operai salariati, garzoni.	Posizione	Segue: PROVINCIA DI NAPOLI										
				Segue: CIRCONDARI						TOTALE				
				NAPOLI			POZZUOLI							
				MF	M	F	MF	M	F	MF	M	F		
32		DIFESA DEL PAESE.												
135		Carabinieri Reali e Guardie di Finanza.		5252	5252	—	387	387	—	6419	6419	—		
136		Altri corpi dell'Esercito.....		3921	3921	—	309	309	—	4725	4725	—		
137		Armata,.....		2537	2537	—	79	79	—	2660	2660	—		
		Totale classe 32		11710	11710	—	775	775	—	13804	13804	—		
33		CORPI ORGANIZZATI E PERSONALE DI SERVIZIO DI PUBBLICA AMMINISTRAZIONE.												
138		Addetti ai corpi organizzati al servizio dello Stato.....		651	651	—	195	195	—	924	924	—		
139		Addetti ai corpi organizzati al servizio delle Provincie e dei Comuni...		1023	1023	—	108	108	—	1638	1638	—		
140		Personale di servizio dello Stato.....		434	403	31	12	9	3	551	509	42		
141		Personale di servizio delle Provincie dei Comuni, degli Istituti di beneficenza, ecc.....		1032	642	390	76	55	21	1363	876	487		
		Totale classe 33		3140	2719	421	391	367	24	4476	3947	529		
34		AMMINISTRAZIONE PRIVATA.												
142		Impiegati di società, circoli sportivi, ecc., maestri di casa, intendenti, ecc.....		2558	2469	89	76	74	2	3174	3069	105		
35		IMPIEGATI, COMMESSI E FATTORINI (senz'altra specificazione).....		12155	10823	1332	163	153	10	13398	11991	1407		
		Totale Amministrazione pubblica e privata		36439	34238	2201	1649	1607	42	42835	40413	2422		
		CULTO, PROFESSIONI E ARTI LIBERALI												
36		CULTO.												
144		Sacerdoti e chierici del clero cattolico secolare.....		1923	1923	—	250	250	—	3013	3013	—		
145		Frati, monache, suore, laici e converse.		2036	260	1776	36	12	24	2827	350	2477		
146		Pastori evangelici e ministri di altri culti.....		17	17	—	—	—	—	20	20	—		
147		Impiegati della Curia pontificia, delle Curie vescovili e degli istituti ecclesiastici!.....		6	6	—	1	1	—	12	12	—		
148		Addetti al servizio delle chiese cattoliche.....		152	150	2	15	15	—	250	243	7		
149		Addetti ai templi di culto non cattolico		—	—	—	4	4	—	4	4	—		
		Totale classe 36		4134	2356	1778	306	282	24	6126	3642	2484		
37		INSEGNAMENTO.												
150		Maestri, professori degli istituti pubblici e privati.....		5887	2105	3782	276	92	184	7245	2528	4717		

PROVINCIA DI SALERNO

COMUNI aventi un Centro di almeno 15 000 abitanti.			CIRCONDARI												TOTALE			Sottoclasse	Classe
			CAMPAGNA			SALA CONSILINA			SALERNO			VALLO DELLA LUCANIA							
SALERNO			MF	M	F	MF	M	F	MF	M	F	MF	M	F	MF	M	F		
293	293	—	112	112	—	110	110	—	598	598	—	190	190	—	1010	1010	—		
707	707	—	107	107	—	60	60	—	1261	1261	—	28	28	—	1456	1456	—	136	
13	13	—	2	2	—	10	10	—	21	21	—	7	7	—	40	40	—	137	
1013	1013	—	221	221	—	180	180	—	1880	1880	—	225	225	—	2506	2506	—		33
36	36	—	43	43	—	19	19	—	64	64	—	23	23	—	149	149	—	138	
104	104	—	42	42	—	25	25	—	266	266	—	33	33	—	366	366	—	139	
33	31	2	31	30	1	6	6	—	67	63	4	7	6	1	111	105	6	140	
31	29	2	40	36	4	35	29	6	150	128	22	28	28	—	253	221	32	141	
204	200	4	156	151	5	85	79	6	547	521	26	91	90	1	879	841	38		34
76	76	—	63	61	2	22	22	—	337	326	11	30	30	—	452	439	13	142	
104	94	10	21	19	2	26	26	—	539	511	28	41	38	3	627	594	33	143	35
1886	1862	24	659	650	9	462	452	10	4320	4237	83	554	549	5	5995	5888	107		
88	88	—	104	104	—	158	158	—	717	717	—	182	182	—	1161	1161	—	144	
76	4	72	30	5	25	34	2	32	613	84	529	13	6	7	690	97	593	145	
1	1	—	2	2	—	10	10	—	1	1	—	—	—	—	13	13	—	146	
—	—	—	—	—	—	—	—	—	2	2	—	—	—	—	2	2	—	147	
8	8	—	23	23	—	—	—	—	84	82	2	4	4	—	111	109	2	148	
—	—	—	—	—	—	—	—	—	—	—	—	—	—	—	—	—	—	149	
173	101	72	159	134	25	202	170	32	1417	886	531	199	192	7	1977	1382	595		37
385	135	250	245	92	153	208	85	123	1130	474	656	286	111	175	1869	762	1107	150	

Segue: TAVOLA XXIII.

Classe	Sottoclasse	PROFESSIONI E CONDIZIONI a) padroni di aziende, amministratori, direttori, b) impiegati, c) artigiani indipendenti, d) operai salariati, garzoni.	Posizione	Segue: PROVINCIA DI NAPOLI								
				Segue: CIRCONDARI						TOTALE		
				NAPOLI			POZZUOLI					
				MF	M	F	MF	M	F	MF	M	F
	151	Insegnanti di musica vocale e strumen- tale e di recitazione		617	443	174	20	5	15	728	535	193
	152	Maestri di ginnastica, scherma, equi- tazione, ballo, ecc.....		46	34	12	1	1	—	49	36	13
	153	Sacerdoti, monaci, monache, ecc., ad- detti all'insegnamento		372	111	261	16	9	7	632	192	440
		Totale classe 37		6922	2693	4229	313	107	206	8654	3291	5363
38		PROFESSIONI SANITARIE.										
	154	Medici, chirurghi, ostetrici.....		2164	2125	39	73	71	2	2541	2499	42
	155	Dentisti.....		144	140	4	70	39	31	231	195	36
	156	Levatrici		467	—	467	6	—	6	629	—	629
	157	Veterinari		68	68	—	—	—	—	76	76	—
	158	Farmacisti (padroni e assistenti di farmacia)		838	813	25	7	5	2	1002	970	32
	159	Flebotomi, callisti, massaggiatori, ma- nicure, ecc		11	7	4	—	—	—	14	10	4
	160	Infermieri		793	389	404	12	7	5	901	455	446
	161	Sacerdoti, monaci, monache, addetti all'assistenza		191	4	187	4	—	4	229	4	225
		Totale classe 38		4676	3546	1130	172	122	50	5623	4209	1414
39		PROFESSIONI LEGALI.										
	162	Avvocati, procuratori e causidici....		3988	3973	15	60	60	—	4353	4337	16
	163	Notai.....		191	191	—	11	11	—	251	251	—
		Totale classe 39		4179	4164	15	71	71	—	4604	4588	16
40		LETTERE E SCIENZE APPLICATE.										
	164	Letterati, pubblicisti, traduttori, ecc.		643	619	24	8	8	—	728	698	30
	165	Ingegneri e architetti		1678	1678	—	25	25	—	1789	1789	—
	166	Dottori in scienze agrarie, geometri, agrimensori, ecc.....		175	175	—	19	19	—	281	281	—
	167	Dottori in scienze commerciali, rag- ionieri, contabili, ecc.		2037	1962	75	26	25	1	2207	2127	80
		Totale classe 40		4533	4434	99	78	77	1	5005	4895	110
41		ARTI BELLE.										
	168	Scultori, pittori, scenografi e miniatori		529	499	30	10	8	2	603	559	44
	169	Disegnatori e calligrafi		222	215	7	4	4	—	244	237	7
	170	Modelli		8	4	4	—	—	—	8	4	4

PROVINCIA DI SALERNO

COMUNI aventi un Centro di almeno 15 000 abitanti			CIRCONDARI															Sottoclasse	Classe
SALERNO			CAMPAGNA			SALA CONSILINA			SALERNO			VALLO DELLA LUCANIA			TOTALE				
MF	M	F	MF	M	F	MF	M	F	MF	M	F	MF	M	F	MF	M	F		
42	32	10	11	10	1	20	7	13	72	54	18	12	11	1	115	82	33	151	
—	—	—	—	—	—	—	—	—	4	4	—	—	—	—	4	4	—	152	
15	11	4	9	9	—	14	2	12	113	46	67	10	6	4	146	63	83	153	
442	178	264	265	111	154	242	94	148	1319	578	741	308	128	180	2134	911	1223		
60	60	—	81	80	1	78	78	—	290	287	3	114	114	—	563	559	4	154	
6	6	—	2	2	—	1	1	—	16	16	—	1	1	—	20	20	—	155	
14	—	14	27	—	27	20	—	20	99	—	99	38	—	38	184	—	184	156	
5	5	—	3	3	—	1	1	—	17	17	—	3	3	—	24	24	—	157	
25	25	—	51	41	10	36	34	2	142	141	1	48	47	1	277	263	14	158	
—	—	—	2	—	2	—	—	—	1	1	—	—	—	—	3	1	2	159	
10	8	2	6	3	3	3	1	2	125	79	46	4	3	1	138	86	52	160	
4	—	4	10	—	10	4	—	4	28	—	28	4	—	4	46	—	46	161	
124	104	20	182	129	53	143	115	28	718	541	177	212	168	44	1255	953	302		
150	150	—	62	61	1	59	59	—	371	371	—	73	72	1	565	563	2	162	
12	12	—	15	15	—	23	23	—	60	60	—	34	34	—	132	132	—	163	
162	162	—	77	76	1	82	82	—	431	431	—	107	106	1	697	695	2		
10	10	—	1	1	—	2	2	—	23	23	—	1	1	—	27	27	—	164	
97	97	—	9	9	—	10	10	—	139	139	—	15	15	—	173	173	—	165	
18	18	—	7	7	—	14	14	—	59	59	—	16	16	—	96	96	—	166	
93	86	7	20	20	—	8	8	—	195	186	9	12	12	—	235	226	9	167	
218	211	7	37	37	—	34	34	—	416	407	9	44	44	—	531	522	9		
5	5	—	—	—	—	1	1	—	35	34	1	2	2	—	38	37	1	168	
9	9	—	1	1	—	1	—	1	13	13	—	—	—	—	15	14	1	169	
1	1	—	—	—	—	—	—	—	2	2	—	—	—	—	2	2	—	170	

33

39

40

41

Segue: TAVOLA XXIII.

Classe	Sottoclasse	PROFESSIONI E CONDIZIONI a) padroni di aziende, amministratori, direttori, b) impiegati, c) artigiani indipendenti, d) operai salariati, garzoni.	Segue: PROVINCIA DI NAPOLI									
			Posizione	Segue: CIRCONDARI						TOTALE		
				NAPOLI			POZZUOLI					
				MF	M	F	MF	M	F	MF	M	F
171		Compositori di musica, direttori d'orchestra e capibanda musicali	69	66	3	8	8	—	81	78	3	
172		Musicanti, suonatori ed organisti	832	750	82	9	9	—	935	849	86	
173		Artisti di canto, ecc.....	310	200	110	1	1	—	319	209	110	
174		Coreografi, ballerini, ecc.....	29	13	16	—	—	—	32	16	16	
175		Artisti drammatici, lirici, ecc.....	511	285	226	2	2	—	518	291	227	
176		Suggeritori, buttafuori, trovaroba...	19	19	—	1	1	—	20	20	—	
177		Artisti di compagnie equestri e di varietà; artisti cinematografici; burattinai, ecc.....	331	249	82	3	3	—	381	295	86	
178		Fotografi, ecc	363	352	11	10	10	—	400	386	14	
		Totale classe 41	3223	2652	571	48	46	2	3541	2944	597	
		Totale Culto, professioni e arti liberali	27667	19845	7822	988	705	283	33553	23569	9984	
42		ADDETTI AI SERVIZI DOMESTICI.										
179		Domestici, portieri, istitutrici, ecc...	24756	8255	16501	295	48	247	27128	8614	18514	
		CONDIZIONI NON PROFESSIONALI										
43	180	PROPRIETARI, CAPITALISTI, AGIATI, BENESTANTI	11721	4675	7046	571	301	270	14726	6178	8548	
44		PENSIONATI.										
181		Pensionati di amministrazione pubblica e privata	10271	6722	3549	487	330	157	12582	8360	4222	
182		Pensionati di guerra	1261	772	489	112	68	44	1787	1055	732	
		Totale classe 44	11532	7494	4038	599	398	201	14369	9415	4954	
45	183	STUDENTI, SEMINARISTI, COLLEGIATI.	73409	46004	27405	4377	2900	1477	98881	62754	36127	
46	184	ATTENDENTI ALLE CURE DOMESTICHE	290452	—	290452	33888	—	33888	443583	—	443583	
47		ALTRE CONDIZIONI NON PROFESSIONALI.										
185		Persone senza professione, invalidi, disoccupati.....	5291	4622	669	271	251	20	6602	5803	799	
186		Ricoverati	7118	3507	3611	233	189	44	7951	3971	3980	
187		Detenuti	1008	885	123	1373	1371	2	2543	2398	145	
188		Mendicanti	105	61	44	101	89	12	445	272	173	
189		Prostitute.....	212	—	212	—	—	—	232	—	232	
		Totale classe 47	13734	9075	4659	1978	1900	78	17773	12444	5329	
48	190	SENZA INDICAZIONE DI PROFESSIONE O CONDIZIONE	10469	10469	—	1428	1428	—	16658	16658	—	
		Totale Condizioni non professionali	411317	77717	333600	42841	6927	35914	605990	107449	498541	

PROVINCIA DI SALERNO																		Sottoclasse	Classe
COMUNI aventi un Centro di almeno 15 000 abitanti			CIRCONDARI												TOTALE				
			CAMPAGNA			SALA CONSILINA			SALERNO			VALLO DELLA LUCANIA							
SALERNO			MF	M	F	MF	M	F	MF	M	F	MF	M	F	MF	M	F		
1	1	—	2	2	—	—	—	—	6	6	—	1	1	—	9	9	—	171	
51	51	—	23	23	—	14	14	—	131	130	1	11	11	—	179	178	1	172	
12	12	—	—	—	—	—	—	—	15	15	—	—	—	—	15	15	—	173	
—	—	—	1	1	—	—	—	—	—	—	—	—	—	—	1	1	—	174	
—	—	—	10	6	4	—	—	—	8	5	3	—	—	—	18	11	7	175	
—	—	—	—	—	—	—	—	—	1	1	—	—	—	—	1	1	—	176	
6	6	—	16	9	7	14	8	6	21	20	1	10	7	3	61	44	17	177	
10	10	—	3	3	—	15	12	3	36	36	—	7	7	—	61	58	3	178	
95	95	—	56	45	11	45	35	10	268	262	6	31	28	3	400	370	30		
1214	851	363	776	532	244	748	530	218	4569	3105	1464	901	666	235	6994	4833	2161		
538	70	468	393	54	339	482	52	430	1883	288	1595	768	80	688	3526	474	3052	179	
336	207	129	881	546	335	990	540	450	2542	1471	1071	1277	863	414	5690	3420	2270	180	
515	383	132	169	141	28	100	76	24	1284	949	335	185	125	60	1738	1291	447	181	
60	41	19	110	57	53	69	24	45	374	218	156	146	75	71	699	374	325	182	
575	424	151	279	198	81	169	100	69	1658	1167	491	331	200	131	2437	1665	772		
4491	3204	1287	2479	1683	796	2334	1500	834	16009	10826	5183	2483	1696	787	23305	15705	7600	183	
14569	—	14569	17579	—	17579	14480	—	14480	79564	—	79564	15653	—	15653	127276	—	127276	184	
198	196	2	229	196	33	143	134	9	1214	1061	153	236	186	50	1822	1577	245	185	
317	201	116	33	16	17	21	18	3	2451	1325	1126	3	2	1	2508	1361	1147	186	
459	418	41	27	26	1	—	—	—	506	464	42	2	2	—	535	492	43	187	
11	8	3	26	6	20	27	8	19	140	78	62	13	8	5	206	100	106	188	
14	—	14	1	—	1	2	—	2	14	—	14	1	—	1	18	—	18	189	
999	823	176	316	244	72	193	160	33	4325	2928	1397	255	198	57	5089	3530	1559		
247	247	—	735	735	—	313	313	—	2966	2966	—	716	716	—	4730	4730	—	190	
21217	4905	16312	22269	3406	18863	18479	2613	15866	107064	19358	87706	20715	3673	17042	168527	29050	139477	48	

A V E L L I N O						P R O V I N C I A D I B E N E V E N T O								
SANT'ANGELO DE' LOMBARDI			TOTALE			COMUNI aventi un Centro di almeno 15 000 abitanti			CIRCONDARI					
						BENEVENTO			BENEVENTO			CERRETO SANNITA		
M	F		M	F		M	F		M	F		M	F	

LOGO

ASSOLUTI

53771	29479	24292	170707	97075	73632	3853	2670	1183	48404	28580	19824	38818	23570	15248
7635	6524	1111	30057	24955	5102	3360	3084	276	9167	7767	1400	5461	4338	1123
1271	1067	204	5875	4682	1193	715	626	89	1734	1450	284	921	797	124
608	594	14	2838	2784	54	1183	1167	16	1697	1678	19	385	379	6
1374	968	406	4742	3318	1424	623	412	211	1504	1011	493	800	542	258
364	39	325	1397	150	1247	287	64	223	507	89	418	268	37	231
835	525	310	3049	1789	1260	134	69	65	786	478	308	487	267	220
26252	3205	23047	94964	13955	81009	11464	2700	8764	33056	5352	27704	19677	2252	17425
92110	42401	49709	313629	148708	164921	21619	10792	10827	96855	46405	50450	66817	32182	34635

A 1 000 ABITANTI

583	695	489	544	653	446	178	248	109	499	616	393	581	732	440
83	154	22	96	168	31	156	286	26	95	168	28	82	135	32
14	25	4	19	31	7	33	58	8	18	31	6	14	25	4
7	14	...	9	19	...	55	108	2	18	36	...	6	12	...
15	23	8	15	22	9	29	38	19	16	22	10	12	17	8
4	1	7	4	1	8	13	6	21	5	2	8	4	1	7
9	12	6	10	12	8	6	6	6	8	10	6	7	8	6
285	76	464	303	94	491	530	250	809	341	115	549	294	70	503
1000	1000	1000	1000	1000	1000	1000	1000	1000	1000	1000	1000	1000	1000	1000

TAVOLA XXIV.

**Proprietari di beni immobili classificati secondo la natura dei beni e il sesso
nei Comuni aventi un Centro di almeno 15 000 abitanti, nei Circondari, nelle Provincie
e nella Regione.**

A — Numeri assoluti.

COMUNI E CIRCONDARI	Proprietari di soli terreni			Proprietari di soli fabbricati			Proprietari di terreni e fabbricati		
	MF	M	F	MF	M	F	MF	M	F

PROVINCIA DI AVELLINO.

a) Comuni aventi un Centro di almeno 15 000 abitanti.

Avellino	168	121	47	283	174	109	374	263	111
--------------------	-----	-----	----	-----	-----	-----	-----	-----	-----

b) Circondari e Provincia.

Ariano di Puglia	4751	3105	1646	1804	1320	484	9923	7625	2298
Avellino	4758	3080	1678	4765	3433	1332	15329	11843	3486
Sant'Angelo de' Lombardi	5505	3555	1950	2494	1556	938	14072	10977	3095
Provincia di Avellino	15014	9740	5274	9063	6309	2754	39324	30445	8879

PROVINCIA DI BENEVENTO.

a) Comuni aventi un Centro di almeno 15 000 abitanti.

Benevento	197	154	43	219	138	81	460	346	114
---------------------	-----	-----	----	-----	-----	----	-----	-----	-----

b) Circondari e Provincia.

Benevento	3848	2663	1185	2312	1612	700	11740	8900	2840
Cerreto Sannita	4340	3170	1170	1233	748	485	7875	5809	2066
San Bartolomeo in Galdo	2730	1865	865	1350	876	474	8118	6339	1779
Provincia di Benevento	10918	7698	3220	4895	3236	1659	27733	21048	6685

PROVINCIA DI CASERTA.

a) Comuni aventi un Centro di almeno 15 000 abitanti.

Acerra	386	333	53	554	429	125	1119	926	193
Aversa	100	40	60	377	218	159	358	209	149
Caserta	90	59	31	1050	775	275	1049	774	275
Maddaloni	137	101	36	128	94	34	197	162	35
Santa Maria Capua Vetere	77	49	28	602	420	182	339	242	97

b) Circondari e Provincia.

Caserta	3729	2272	1457	12906	9592	3314	16134	11918	4216
Gaeta	8081	3736	4345	3871	2199	1672	18169	12920	5249
Nola	1452	1084	368	6098	5153	945	4857	3477	1380
Piedimonte d'Alife	1266	692	574	1250	667	583	6106	4001	2105
Sora	7391	4742	2649	3061	1930	1131	15142	10708	4434
Provincia di Caserta	21919	12526	9393	27186	19541	7645	60408	43024	17384

Segue: TAVOLA XXIV.

**Proprietari di beni immobili classificati secondo la natura dei beni e il sesso
nei Comuni aventi un Centro di almeno 15 000 abitanti, nei Circondari, nelle Provincie
e nella Regione.**

A — Numeri assoluti.

COMUNI E CIRCONDARI	Proprietari di soli terreni			Proprietari di soli fabbricati			Proprietari di terreni e fabbricati		
	MF	M	F	MF	M	F	MF	M	F

PROVINCIA DI NAPOLI.

a) Comuni aventi un Centro di almeno 15 000 abitanti.

Afragola	14	11	3	1227	1007	220	238	209	29
Castellamare di Stabia	57	40	17	652	397	255	353	247	106
Frattamaggiore	42	33	9	281	225	56	180	135	45
Giugliano in Campania	77	40	37	700	534	166	358	284	74
Napoli	1763	873	890	8985	4531	4454	5950	3570	2380
Portici	43	24	19	158	65	93	139	80	59
Pozzuoli	85	67	18	194	127	67	230	173	57
Resina	90	70	20	4	4	—	65	49	16
San Giovanni a Teduccio	2	1	1	39	23	16	34	22	12
Secondigliano	22	20	2	98	78	20	61	50	11
Torre Annunziata	67	53	14	533	388	145	76	60	16
Torre del Greco	80	57	23	404	314	90	563	464	99

b) Circondari e Provincia.

Casoria	340	246	94	5481	4424	1057	2180	1705	475
Castellamare di Stabia	1674	1168	506	3839	2608	1231	8080	6238	1842
Napoli	2863	1757	1106	10796	5744	5052	8286	5442	2844
Pozzuoli	903	561	342	2369	1668	701	4812	3779	1033
Provincia di Napoli	5780	3732	2048	22485	14444	8041	23358	17164	6194

PROVINCIA DI SALERNO.

a) Comuni aventi un Centro di almeno 15 000 abitanti.

Salerno	326	264	62	472	272	200	907	660	247
-------------------	-----	-----	----	-----	-----	-----	-----	-----	-----

b) Circondari e Provincia.

Campagna	2041	1483	558	2129	802	1327	11947	8756	3191
Sala Consilina	1762	942	820	1143	671	472	7983	5587	2396
Salerno	2770	1931	839	6978	4948	2030	14956	11524	3432
Vallo della Lucania	3795	2008	1787	1631	955	676	12800	8976	3824
Provincia di Salerno	10368	6364	4004	11881	7376	4505	47686	34843	12843
Campania	63999	40060	23939	75510	50906	24604	198509	146524	51985

Segue: TAVOLA XXIV.

Proprietari di beni immobili classificati secondo la natura dei beni e il sesso nei Comuni aventi un Centro di almeno 15000 abitanti, nei Circondari, nelle Provincie e nella Regione.

B — Numeri relativi a 1000 abitanti.

COMUNI E CIRCONDARI	Proprietari di soli terreni			Proprietari di soli fabbricati			Proprietari di terreni e fabbricati		
	MF	M	F	MF	M	F	MF	M	F

PROVINCIA DI AVELLINO.

a) Comuni aventi un Centro di almeno 15000 abitanti.

Avellino	7	9	4	11	14	8	15	21	9
--------------------	---	---	---	----	----	---	----	----	---

b) Circondari e Provincia.

Ariano di Puglia	47	65	31	18	27	9	99	159	44
Avellino	26	34	18	26	38	14	83	131	37
Sant'Angelo de' Lombardi	46	64	31	21	28	15	119	196	49
Provincia di Avellino	37	50	25	22	32	13	97	157	42

PROVINCIA DI BENEVENTO.

a) Comuni aventi un Centro di almeno 15000 abitanti.

Benevento	7	11	3	8	10	6	17	25	8
---------------------	---	----	---	---	----	---	----	----	---

b) Circondari e Provincia.

Benevento	31	44	19	19	27	11	95	148	45
Cerreto Sannita	52	78	27	15	18	11	94	143	48
San Bartolomeo in Galdo	45	66	27	22	31	15	135	224	56
Provincia di Benevento	41	60	23	18	25	12	104	163	48

PROVINCIA DI CASERTA.

a) Comuni aventi un Centro di almeno 15000 abitanti.

Acerra	21	37	6	30	47	14	61	102	21
Aversa	4	3	5	16	18	14	15	17	13
Caserta	3	3	2	30	41	17	30	41	17
Maddaloni	6	8	3	6	8	3	9	13	3
Santa Maria Capua Vetere	3	4	2	26	37	16	15	21	8

b) Circondari e Provincia.

Caserta	11	14	9	39	58	20	49	72	25
Gaeta	48	46	50	23	27	19	109	160	61
Nola	14	21	7	57	98	17	45	66	25
Piedimonte d'Alife	27	31	23	27	30	24	130	179	86
Sora	43	57	30	18	23	13	89	129	59
Provincia di Caserta	27	31	22	33	48	18	73	107	41

Segue: TAVOLA XXIV.

Proprietari di beni immobili classificati secondo la natura dei beni e il sesso nei Comuni aventi un Centro di almeno 15000 abitanti, nei Circondari, nelle Provincie e nella Region

B — Numeri relativi a 1 000 abitanti.

COMUNI E CIRCONDARI	Proprietari di soli terreni			Proprietari di soli fabbricati			Proprietari di terreni e fabbricati		
	MF	M	F	MF	M	F	MF	M	F

PROVINCIA DI NAPOLI.

a) Comuni aventi un Centro di almeno 15 000 abitanti.

Afragola	1	1	...	52	84	18	10	17	
Castellamare di Stabia	1	2	1	17	21	12	9	13	5
Frattamaggiore	3	4	1	18	30	7	12	18	6
Giugliano in Campania	4	5	4	40	63	19	21	33	8
Napoli	2	2	2	12	12	11	8	10	6
Portici	2	2	2	7	6	8	6	8	5
Pozzuoli	4	5	2	8	10	6	10	14	5
Resina	4	6	2	—	3	4	1
San Giovanni a Teduccio	2	2	2	2	2	1
Secondigliano	1	2	...	5	9	2	3	6	1
Torre Annunziata	2	3	1	15	22	8	2	3	1
Torre del Greco	2	2	1	9	13	4	12	20	4

b) Circondari e Provincia.

Casoria	2	3	1	28	46	11	11	18	5
Castellamare di Stabia	8	11	5	18	25	11	37	59	17
Napoli	3	4	2	11	12	10	9	12	6
Pozzuoli	8	10	6	22	31	13	45	71	19
Provincia di Napoli	4	5	3	15	20	11	16	24	8

PROVINCIA DI SALERNO.

a) Comuni aventi un Centro di almeno 15 000 abitanti.

Salerno	6	10	2	9	10	8	17	25	10
-------------------	---	----	---	---	----	---	----	----	----

b) Circondari e Provincia.

Campagna	21	31	11	21	17	26	121	182	63
Sala Consilina	24	27	22	16	19	12	109	160	63
Salerno	9	12	5	22	32	13	48	74	22
Vallo della Lucania	39	43	35	17	20	13	130	192	75
Provincia di Salerno	18	22	13	20	26	15	82	122	43
Campania	18	23	13	21	29	14	56	85	29

TAVOLA XXV.

Proprietari di beni immobili classificati secondo la natura dei beni e il sesso e secondo i gruppi professionali cui appartengono.

(REGIONE)

GRUPPI PROFESSIONALI	Proprietari di soli terreni			Proprietari di soli fabbricati			Proprietari di terreni e fabbricati		
	M	M	F	MF	M	F	MF	M	F

NUMERI ASSOLUTI.

Agricoltura.....	46 291	34 425	11 866	29 699	23 928	5 771	125439	102694	22 745
Industria :									
<i>Padroni, direttori</i>	65	63	2	557	550	7	798	764	34
<i>Impiegati</i>	88	82	6	437	420	17	614	576	38
<i>Artigiani</i>	1 225	1 024	201	6 794	6 022	772	9 773	9 058	715
<i>Operai</i>		1 240	78	7 253	6 831	422	6 935	6 635	300
Totale Industria	2 696	2 409	287	15 041	13 823	1 218	18 120	17 033	1 087
Commercio :									
<i>Padroni, direttori</i>	894	688	116	5 979	5 266	713	7 348	6 692	636
<i>Impiegati</i>	86	84	2	549	528	21	508	497	11
<i>Commessi, garzoni</i>	14	13	1	232	217	15	66	50	16
Totale Commercio	904	785	119	6 760	6 011	749	7 922	7 239	683
Amministrazione pubblica e privata	416	406	10	1 579	1 563	16	2 510	2 478	32
Culto, professioni e arti liberali..	876	785	91	2 551	2 246	305	7 088	6 674	414
Addetti ai servizi domestici.....	84	22	62	182	51	131	108	31	77
Proprietari, benestanti.....	1 519	583	936	4 143	1 697	2 446	13 953	7 858	6 095
Attendenti alle cure domestiche, pensionati, studenti, ricoverati, ecc.	10 914	463	10 451	15 326	1 466	13 860	22 493	2 016	20 477
Non classificati perchè di età inferiore a 10 anni.....	299	182	117	229	121	108	876	501	375
In complesso	63 999	40 060	23 939	75 510	50 906	24 604	198509	146524	51 985

NUMERI RELATIVI A 1 000 APPARTENENTI AD OGNI GRUPPO PROFESSIONALE.

Agricoltura.....	52	63	35	34	4	17	142	187	68
Industria :									
<i>Padroni, direttori</i>	13	13	12	107	109	43	154	152	207
<i>Impiegati</i>	6	7	4	31	34	12	44	46	26
<i>Artigiani</i>	12	13	8	64	76	29	93	115	27
<i>Operai</i>	4	4	1	22	24	8	21	23	6
Totale Industria	6	6	4	33	36	15	39	45	14
Commercio :									
<i>Padroni, direttori</i>	10	10	10	73	76	61	90	96	56
<i>Impiegati</i>	4	4	1	25	27	9	23	25	5
<i>Commessi, garzoni</i>	1	1	1	23	23	18	6	5	19
Totale Commercio	8	8	8	60	61	50	70	73	46
Amministrazione pubblica e privata	5	6	4	21	21	6	33	34	11
Culto, professioni e arti liberali..	15	20	5	45	57	17	124	168	23
Addetti ai servizi domestici.....	2	2	2	5	5	5	3	3	3
Proprietari, benestanti.....	49	37	59	132	109	155	446	505	387
Attendenti alle cure domestiche, pensionati, studenti, ricoverati, ecc.	10	3	11	13	8	14	20	11	21
Non classificati perchè di età inferiore a 10 anni.....	1	1	1
In complesso	18	23	13	21	29	14	56	85	29

TAVOLA XXVI.

**Stranieri classificati per singoli Comuni, Circondari e Provincie
e distinti secondo la qualità della dimora, del sesso e della nazionalità.**

CIRCONDARI E COMUNI	Stra- nieri in com- plesso	di cui con dimora abituale	Sesso		Nazionalità					
			M	F	francese	germanica	inglese	svizzera	degli Stati Uniti	altre

Provincia di Avellino.

Circondario di Avellino.										
Avellino	1	1	—	1	—	1	—	—	—	—
Circondario di Sant'Angelo de' Lombardi.....	6	6	4	2	—	—	—	—	6	—
Paternopoli.....	3	3	2	1	—	—	—	—	3	—
Quaglietta	3	3	2	1	—	—	—	—	3	—
Provincia di Avellino....	7	7	4	3	—	1	—	—	6	—

Provincia di Benevento.

Circondario di Benevento.										
Benevento.....	4	3	1	3	2	1	—	—	—	1
Circondario di Cerreto San- nita.										
Cerreto Sannita	1	1	1	—	—	—	—	—	1	—
Provincia di Benevento...	5	4	2	3	2	1	—	—	1	1

Provincia di Caserta.

Circondario di Caserta....	10	9	1	9	2	—	1	—	—	7
Aversa	1	1	—	1	1	—	—	—	—	—
Caserta.....	2	2	—	2	1	—	—	—	—	1
Santa Maria Capua Ve- tere	7	6	1	6	—	—	1	—	—	6
Circondario di Gaeta	162	64	113	49	3	2	5	—	5	147
Carinola	1	1	1	—	—	—	—	—	—	1
Elena	8	8	2	5	1	2	—	—	3	2
Gaeta	144	51	106	38	—	—	—	—	—	144
Lenola	2	2	—	2	2	—	—	—	—	—
San Giovanni Incarico..	1	1	1	—	—	—	—	—	1	—
Santi Cosmo e Damiano.	5	—	2	3	—	—	5	—	—	—
Sessa Aurunca.....	1	1	—	1	—	—	—	—	1	—

Segue: TAVOLA XXVI.

CIRCONDARI E COMUNI	Stra- nieri in com- plesso	di cui con dimora abituale	Sesso		Nazionalità						
			M	F	francese	germanica	inglese	svizzera	degli Stati Uniti	altre	
Circondario di Piedimonte d'Alife											
Piedimonte d'Alife.....	7	7	7	—	—	—	—	1	1	5	
Circondario di Sora.											
Sora	1	1	—	1	—	—	—	—	1	—	
Provincia di Caserta.....	180	81	121	59	5	2	6	1	7	159	

Provincia di Napoli.

Circondario di Casoria....	10	9	4	6	2	—	—	6	2	—
Licignano di Napoli	1	1	—	1	1	—	—	—	—	—
San Pietro a Patierno ..	6	6	2	4	—	—	—	6	—	—
Secundigliano.....	3	2	2	1	1	—	—	—	2	—
Circondario di Castellamare di Stabia.....	348	102	134	214	19	27	112	11	57	122
Anacapri.....	26	10	9	17	—	5	6	—	—	15
Capri.....	199	78	66	133	13	20	47	9	28	82
Castellamare di Stabia..	13	8	8	5	5	—	—	—	5	3
Massalubrense.....	2	—	2	—	1	—	—	—	1	—
Piano di Sorrento.....	1	—	1	—	—	1	—	—	—	—
Sant'Agnello.....	43	2	8	35	—	—	23	2	10	8
Sorrento.....	64	4	40	24	—	1	36	—	13	14
Circondario di Napoli	2 741	2 088	1 287	1 454	336	305	437	515	201	947
Napoli.....	2 686	2 034	1 262	1 424	323	302	433	498	198	932
Pollena Trocchia.....	2	2	1	1	2	—	—	—	—	—
Portici.....	25	24	13	12	10	1	—	2	1	11
Resina.....	3	3	1	2	1	1	1	—	—	—
San Giorgio a Cremano.	19	19	7	12	—	—	—	13	2	4
San Giovanni a Teduccio	3	3	1	2	—	—	3	—	—	—
Sant'Anastasia.....	2	2	1	1	—	—	—	2	—	—
Torre del Greco.....	1	1	1	—	—	1	—	—	—	—
Circondario di Pozzuoli...	21	14	9	12	—	14	—	—	—	7
Bacoli.....	3	3	1	2	—	3	—	—	—	—
Casamicciola.....	11	4	5	6	—	4	—	—	—	7
Chiaiano ed Uniti.....	6	6	3	3	—	6	—	—	—	—
Ventotene.....	1	1	—	1	—	1	—	—	—	—
Provincia di Napoli.....	3 120	2 213	1 434	1 686	357	346	549	532	260	1 076

Segue: TAVOLA XXVI.

CIRCONDARI E COMUNI	Stra- nieri in com- plesso	di cui con dimora abituale	Sesso		Nazionalità					
			M	F	francese	germanica	inglese	svizzera	degli Stati Uniti	altre
Provincia di Salerno.										
Circondario di Campagna.	3	2	1	2	—	3	—	—	—	—
Aquara.....	1	1	1	—	—	1	—	—	—	—
Controne.....	1	—	—	1	—	1	—	—	—	—
Rocca d'Aspide.....	1	1	—	1	—	1	—	—	—	—
Circondario di Sala Consi- lina.....	6	5	4	2	—	—	—	—	1	5
Buonabitacolo.....	2	2	—	2	—	—	—	—	—	2
Montesano sulla Marcel- lana.....	2	2	2	—	—	—	—	—	—	2
Padula.....	2	1	2	—	—	—	—	—	1	1
Circondario di Salerno ...	116	83	56	60	18	25	3	43	12	15
Amalfi.....	10	—	4	6	6	2	2	—	—	—
Cava de' Tirreni.....	14	13	5	9	2	5	1	1	3	2
Giffoni Valle Piana.....	3	3	—	3	—	—	—	—	3	—
Maiori.....	1	—	—	1	—	—	—	—	—	1
Nocera ^a Superiore.....	10	9	4	6	—	—	—	10	—	—
Pellezzano.....	22	19	11	11	4	1	—	17	—	—
Positano.....	13	4	6	7	—	8	—	4	—	1
Ravello.....	2	2	1	1	1	—	—	1	—	—
Salerno.....	12	7	8	4	2	5	—	4	2	2
Sarno.....	8	7	3	5	—	—	—	4	2	2
Scafati.....	9	9	5	4	3	—	—	5	—	1
Vietri sul Mare.....	12	10	9	3	—	4	—	—	2	6
Provincia di Salerno.....	125	90	61	64	18	28	3	43	13	20
									(a)	
Campania.....	3 437	2 395	1 622	1 815	382	378	558	576	287	1 256

(a) Di cui appartenenti ai seguenti Stati: Fiume 5 - Albania 34 - Austria 75 - Belgio 44 - Bulgaria 8 - Cecoslovacchia 24 - Danimarca 32 - Danzica 2 - Estonia 9 - Grecia 241 - Irlanda 5 - Jugoslavia 153 - Lettonia 4 - Lituania 3 - Lussemburgo 5 - Monaco 1 - Norvegia 11 - Paesi Bassi 22 - Polonia 22 - Portogallo 31 - Rumenia 32 - Russia d'Europa e d'Asia 115 - Spagna 73 - Svezia 33 - Turchia d'Europa e d'Asia 55 - Ungheria 16 - Georgia 21 - Giappone 12 - Egitto 25 - Possedimenti francesi nell'Africa (escluso Tunisi) 2 - Canada 24 - Messico 3 - Stati dell'America Centrale 2 - Argentina 36 - Brasile 62 - altri Stati dell'America Meridionale 10 - Australia 4.

