

SERIE VI.

VOLUME XVIII.

PRESIDENZA DEL CONSIGLIO DEI MINISTRI
ISTITUTO CENTRALE DI STATISTICA

CENSIMENTO
DELLA
POPOLAZIONE DEL REGNO D'ITALIA
AL 1° DICEMBRE 1921

XVIII.
VENETO

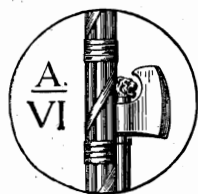

ROMA
STABILIMENTO POLIGRAFICO
PER L'AMMINISTRAZIONE DELLO STATO
1927 - ANNO VI

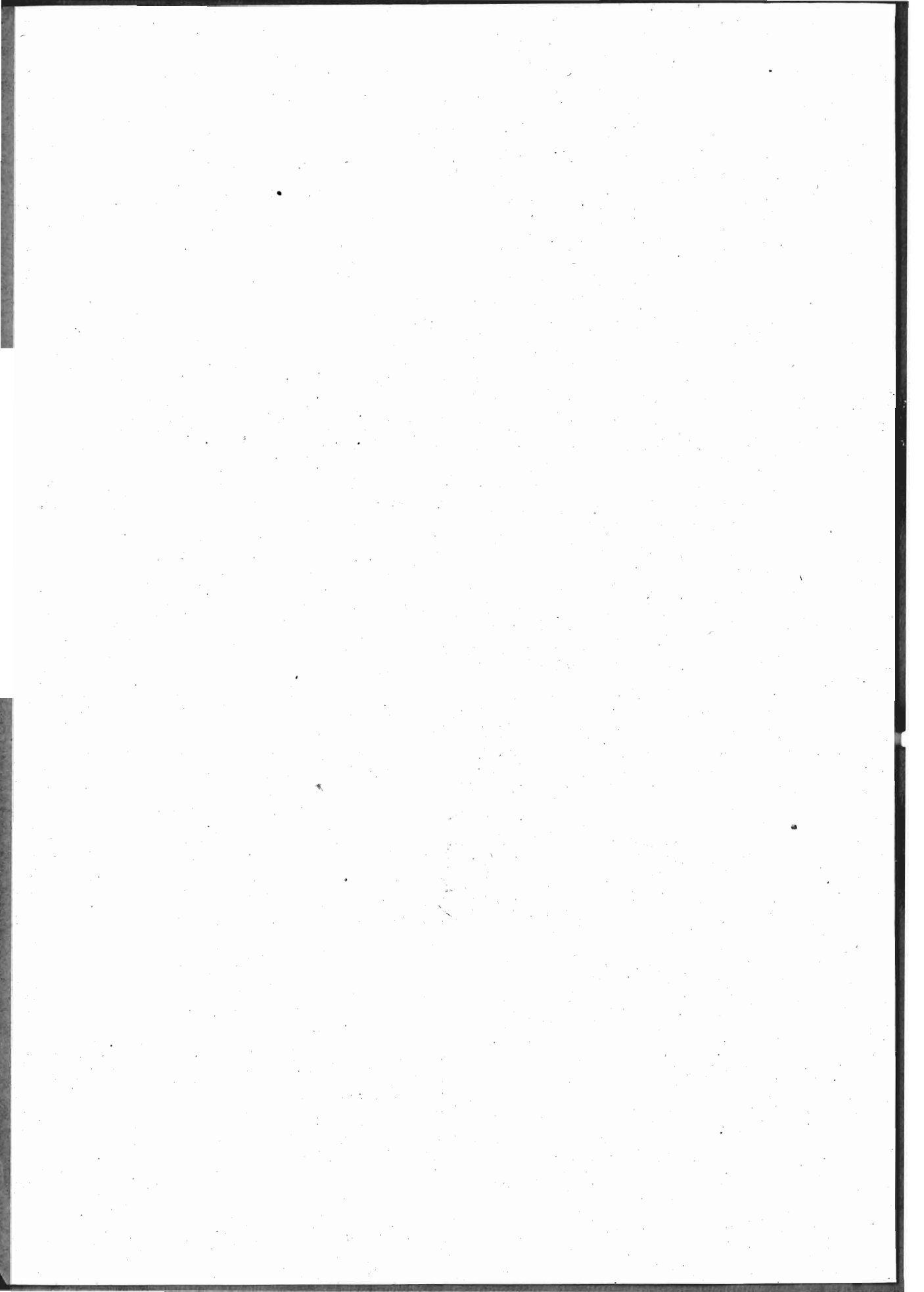

INDICE

INTRODUZIONE.

CAP. I. — Territorio e popolazione	PAG.	VII
» II. — Famiglie e convivenze.....	»	XXXI
» III. — Caratteri individuali della popolazione	»	XXXIV

TAVOLE.

TAV. I. — Popolazione presente, temporaneamente assente e residente nei Comuni, nelle Frazioni di censimento, nei Circondari, nelle Provincie e nella Regione. Superficie del territorio comunale	<i>Pag.</i>	3
TAV. II. — Popolazione presente dei singoli Centri e delle case sparse nei Comuni, nelle Frazioni di censimento, nei Circondari, nelle Provincie e nella Regione. Altimetria dei Centri e delle Frazioni di censimento.....	»	103
TAV. III. — Convivenze, famiglie presenti e interamente assenti nei Centri di almeno 15 000 abitanti, nei Comuni capiluoghi di Circondario, nei Circondari, nelle Provincie e nella Regione.....	»	163
TAV. IV. — Convivenze classificate secondo la loro specie nei Centri di almeno 15 000 abitanti, nei Comuni capiluoghi di Circondario, nei Circondari, nelle Provincie e nella Regione	»	167
TAV. V. — Convivenze classificate secondo la loro specie e il sesso e la qualità dei componenti nei Comuni capiluoghi di Circondario, nei Circondari, nelle Provincie e nella Regione.....	»	170
TAV. VI. — Famiglie secondo il numero dei componenti presenti alla data del Censimento nei Centri di almeno 15 000 abitanti, nei Comuni capiluoghi di Circondario, nelle Zone agricole, nelle Provincie e nella Regione.....	»	176
TAV. VII. — Famiglie secondo il tipo della loro composizione e la frequenza di coabitazioni nei Centri di almeno 15 000 abitanti, nei Comuni capiluoghi di Circondario, nelle Zone agricole, nelle Provincie e nella Regione.....	»	187
TAV. VIII. — Famiglie secondo il tipo della loro composizione, la frequenza di coabitazioni e il numero dei componenti presenti alla data del Censimento. (Regione).....	»	198
TAV. IX. — Famiglie naturali secondo il numero dei componenti e il sesso del rispettivo Capo nei Centri di almeno 15 000 abitanti, nei Comuni capiluoghi di Circondario, nelle Zone agricole, nelle Provincie e nella Regione	»	199
TAV. X. — Famiglie naturali secondo la condizione sociale del Capo famiglia nei Centri di almeno 15 000 abitanti, nei Comuni capiluoghi di Circondario, nelle Zone agricole, nelle Provincie e nella Regione	»	211
TAV. XI. — Famiglie naturali secondo il numero dei componenti, la condizione sociale e il sesso del Capo famiglia. (Regione).....	»	222

TAV. XII. — Famiglie naturali secondo la condizione sociale del Capo famiglia e il numero e il sesso delle persone attive in ciascuna famiglia. (Regione)...	Pag. 223
TAV. XIII. — Popolazione presente classificata secondo il sesso e lo stato civile nei Centri di almeno 15 000 abitanti, nei Comuni capiluoghi di Circondario, nei Circondari, nelle Provincie e nella Regione	» 226
TAV. XIV. — Popolazione presente classificata secondo il sesso e l'età nei Centri di almeno 15 000 abitanti, nei Comuni capiluoghi di Circondario, nei Circondari, nelle Provincie e nella Regione	» 232
TAV. XV. — Popolazione presente classificata secondo il sesso e per grandi gruppi di età nei Centri di almeno 15 000 abitanti, nei Comuni capiluoghi di Circondario, nei Circondari, nelle Provincie e nella Regione.....	» 240
TAV. XVI. — Popolazione presente classificata secondo il sesso, l'età e lo stato civile. (Regione)	» 246
TAV. XVII. — Popolazione presente classificata secondo il sesso e il luogo di nascita nei Centri di almeno 15 000 abitanti, nei Comuni capiluoghi di Circondario, nelle Zone agricole, nelle Provincie e nella Regione. (Numeri assoluti)	» 247
TAV. XVIII. — Popolazione presente classificata secondo il sesso e il luogo di nascita nei Centri di almeno 15 000 abitanti, nei Comuni capiluoghi di Circondario, nelle Regioni agricole, nelle Provincie e nella Regione. (Numeri relativi)	» 266
TAV. XIX. — Popolazione presente classificata secondo il sesso, il luogo di nascita e per grandi gruppi di età. (Regione)	» 278
TAV. XX. — Abitanti di età superiore a 6 anni che sapevano leggere nei singoli Comuni, nei Circondari, nelle Provincie, nelle Zone agricole e nella Regione.	» 280
TAV. XXI. — Abitanti di età superiore a 6 anni che sapevano leggere, distinti secondo il sesso e l'età. (Regione)	» 305
TAV. XXII. — Popolazione presente di età superiore a 10 anni classificata secondo il sesso e la professione. (Regione)	» 307
TAV. XXIII. — Popolazione presente di età superiore a 10 anni classificata secondo il sesso e la professione nei Comuni aventi un Centro di almeno 15 000 abitanti, nei Circondari e nelle Provincie.....	» 334
TAV. XXIV. — Proprietari di beni immobili classificati secondo la natura dei beni e il sesso nei Comuni aventi un Centro di almeno 15 000 abitanti, nei Circondari, nelle Provincie e nella Regione.....	» 446
TAV. XXV. — Proprietari di beni immobili classificati secondo la natura dei beni e il sesso e secondo i gruppi professionali cui appartengono. (Regione)	» 450
TAV. XXVI. — Stranieri classificati per singoli Comuni, Circondari e Provincie e distinti secondo la qualità della dimora, del sesso e della nazionalità...	» 451

INTRODUZIONE

CAPITOLO I

TERRITORIO E POPOLAZIONE

1. — Sviluppo demografico dal 1911 al 1921.

Il compartimento del Veneto comprendeva, al 1° dicembre 1921, data del VI Censimento della popolazione (1), come al 10 giugno 1911, data del precedente Censimento, la Provincia di Belluno, coi Circondari di Belluno, Feltre e Pieve di Cadore; la Provincia di Padova, col Circondario omonimo; la Provincia di Rovigo, coi Circondari di Adria e Rovigo; la Provincia di Treviso, col Circondario omonimo; la Provincia di Udine, coi Circondari di Cividale del Friuli, Pordenone, Tolmezzo e Udine; la Provincia di Venezia, coi Circondari di Chioggia e Venezia; la Provincia di Verona, col Circondario omonimo; la Provincia di Vicenza, coi Circondari di Asiago e Vicenza.

Lo sviluppo demografico del Veneto, nel periodo di tempo compreso fra i due Censimenti, risulta dalle cifre riportate qui sotto:

CIRCONDARI	Popolazione presente		Aumento (+) o diminuzione (-) percentuale	Num. degli abitanti per Km. ²		CIRCONDARI	Popolazione presente		Aumento (+) o diminuzione (-) percentuale	Num. degli abitanti per Km. ²	
	1911	1921		1911	1921		1911	1921			
Belluno.....	91 253	111 200	+ 21.9	61	74	Chioggia.....	64 291	67 885	+ 5.6	160	169
Feltre.....	65 430	77 626	+ 18.6	102	121	Venezia.....	402 461	451 323	+ 12.1	197	221
Pieve di Cadore.....	36 110	39 801	+ 10.2	31	34	PROVINCIA DI VENEZIA	466 752	519 208	+ 11.2	191	212
PROVINCIA DI BELLUNO.....	192 793	228 627	+ 18.6	58	69	PROVINCIA DI VERONA	475 049	518 256	+ 9.1	155	169
PROVINCIA DI PADOVA	519 358	588 043	+ 13.2	243	275	Asiago.....	26 864	30 361	+ 13.0	59	67
Adria.....	88 016	99 968	+ 13.6	109	124	Vicenza.....	469 574	517 119	+ 10.1	206	227
Rovigo.....	169 707	187 270	+ 10.3	176	164	PROVINCIA DI VICENZA	496 438	547 480	+ 10.3	182	200
PROVINCIA DI ROVIGO.	257 723	287 238	+ 11.5	146	162	Cividale del Friuli ...	61 882	67 485	+ 9.1	108	117
PROVINCIA DI TREVISO	491 166	548 487	+ 11.7	198	221	Pordenone.....	137 520	156 945	+ 14.1	94	107
Cividale del Friuli ...	61 882	67 485	+ 9.1	108	117	Tolmezzo.....	63 143	74 628	+ 18.2	37	44
Pordenone.....	137 520	156 945	+ 14.1	94	107	Udine.....	365 536	420 938	+ 15.2	129	148
Tolmezzo.....	63 143	74 628	+ 18.2	37	44	PROVINCIA DI UDINE..	628 081	719 996	+ 14.6	96	110
Udine.....	365 536	420 938	+ 15.2	129	148	VENETO.....	3 527 360	3 957 335	+ 12.2	144	161
PROVINCIA DI UDINE..	628 081	719 996	+ 14.6	96	110						

(1) Occorre avvertire che le pubblicazioni riguardanti l'illustrazione dei dati del VI Censimento della popolazione si riferiscono alle circoscrizioni amministrative esistenti alla data del Censimento stesso e non tengono quindi conto delle variazioni successivamente avvenute.

E' stato tuttavia pubblicato il Dizionario dei Comuni del Regno secondo la circoscrizione amministrativa l'ordine alfabetico al 31 Marzo 1927. (Vedasi annuncio in copertina).

2. — Distribuzione territoriale della popolazione.

Il numero dei Comuni del Veneto, alla data dell'ultimo Censimento, era di 799, così ripartiti per gruppi di popolazione e per superficie :

COMUNI aventi una popolazione presente	Numero dei Comuni aventi una superficie di ettari									Numero dei Comuni	Popolazione presente
	1-499	500- 999	1 000- 1 999	2 000- 2 999	3 000- 3 999	4 000- 4 999	5 000- 9 999	10 000- 29 999	30 000 e oltre		
fino a 100 ab.	—	—	—	—	—	—	—	—	—	—	—
101- 200 »	—	—	—	—	—	—	—	—	—	—	—
201- 300 »	—	—	1	—	—	—	—	—	—	1	249
301- 400 »	—	—	—	—	—	—	—	—	—	—	—
401- 500 »	1	—	1	1	—	—	—	—	—	3	1 483
501- 1 000 »	2	3	5	6	1	1	—	—	—	18	14 355
1 001- 2 000 »	2	21	40	11	7	8	8	2	—	99	153 391
2 001- 3 000 »	—	24	89	29	10	7	15	3	—	177	439 322
3 001- 4 000 »	—	6	80	49	16	6	13	1	—	171	595 488
4 001- 5 000 »	—	1	41	36	19	7	8	2	—	114	506 932
5 001- 6 000 »	—	—	10	42	14	10	7	—	—	83	456 258
6 001- 7 000 »	—	1	1	14	5	7	5	2	—	35	223 057
7 001- 8 000 »	—	—	—	7	7	4	10	—	—	28	205 921
8 001- 9 000 »	—	—	1	3	4	2	5	—	—	15	127 100
9 001- 10 000 »	—	—	1	1	3	3	3	2	—	13	125 461
10 001- 15 000 »	—	—	—	1	6	5	8	2	—	22	272 350
15 001- 20 000 »	—	—	—	2	1	—	4	2	—	9	162 827
20 001- 25 000 »	—	—	—	—	—	1	1	1	—	3	68 017
25 001- 30 000 »	—	—	—	—	—	—	—	1	—	1	26 753
30 001- 40 000 »	—	—	—	—	—	—	—	1	—	1	36 104
40 001- 50 000 »	—	—	—	—	—	—	1	—	—	1	49 737
50 001- 60 000 »	—	—	—	—	—	—	1	—	—	1	56 041
60 001- 70 000 »	—	—	—	—	—	—	1	—	—	1	60 267
70 001- 80 000 »	—	—	—	—	—	—	—	—	—	—	—
80 001- 90 000 »	—	—	—	—	—	—	—	—	—	—	—
90 001-100 000 »	—	—	—	—	—	—	1	—	—	1	92 536
oltre 100 000 »	—	—	—	—	—	—	1	1	—	2	283 686
TOTALE...	5	56	270	202	93	61	92	20	—	799	3 957 335

I Comuni che avevano oltre 20 000 abitanti erano i seguenti: Venezia con 171 665 abitanti, Padova con 112 021, Verona con 92 536, Vicenza con 60 267, Udine con 56 041, Treviso con 49 737, Chioggia con 36 104, Belluno con 26 753, Vittorio con 24 400, Mestre con 22 469, Cavarzere con 21 148.

A differenza dei Censimenti precedenti, quello del 1921 ha rilevato, indipendentemente da ogni suddivisione di Comuni in frazioni di censimento, la distribuzione della popolazione italiana per singoli Centri abitati, e, cioè, per ogni agglomerazione di case, in modo da conseguire la maggiore possibile corrispondenza fra i dati demografici e le segnalazioni della carta topografica.

Della popolazione del Veneto, 2 335 089 abitanti (590 per mille dell'intera popolazione) vennero censiti in 3 346 Centri di differente grandezza, mentre 1 622 246 (410 per mille) furono censiti in case sparse.

Diamo qui sotto la distribuzione della popolazione nei Centri, distinti secondo la loro importanza demografica, e nelle case sparse:

CENTRI E CASE SPARSE	Centri N.	Abitanti N.	Su 1 000- abitanti in complesso
Centri fino a 50 abitanti	85	3 140	1
» da 51 a 100 »	340	26 340	7
» » 101 » 250 »	1 012	171 882	43
» » 251 » 500 »	795	287 331	73
» » 501 » 1 000 »	666	462 460	117
» » 1 001 » 2 000 »	321	429 780	109
» » 2 001 » 3 000 »	51	125 836	32
» » 3 001 » 4 000 »	35	120 496	30
» » 4 001 » 5 000 »	11	48 951	12
» » 5 001 » 10 000 »	16	107 636	27
» » 10 001 » 15 000 »	7	83 096	21
» di oltre 15 000 »	7	468 141	118
Centri in totale.....	3 346	2 335 089	590
Case sparse.....	—	1 622 246	410
IN COMPLESSO..		3 957 335	1 000

I Centri che avevano oltre 15 000 abitanti erano: Venezia con 162 695 abitanti, Verona con 86 578, Padova con 71 484, Udine con 52 691, Vicenza con 42 628, Treviso con 29 840, Chioggia con 22 225.

Per la prima volta, parte delle notizie rilevate dal Censimento, vengono elaborate, oltrechè per circoscrizioni amministrative (Circondari e Province), anche per zone agricole.

La ripartizione in zone agricole adottata in questa occasione, è quella seguita dall'Ufficio di Statistica agraria presso il Ministero dell'Economia Nazionale, per il territorio del Regno entro gli antichi confini⁽¹⁾.

Si è tenuto anche conto dei raggruppamenti delle zone agricole medesime in regioni di montagna, di collina e di pianura.

In tal modo si sono ottenuti dati demografici di maggiore interesse di quanto si può avere da raggruppamenti formati sulla base delle circoscrizioni amministrative.

Nei tre prospetti seguenti è dato per ogni zona, il nome che serve a contrassegnarla geograficamente, il nome dei Comuni che la compongono e la quantità dei Centri che essa accoglie, classificati secondo la loro importanza demografica, la superficie e la densità della popolazione rispettiva e la popolazione presente dei Centri e delle case sparse in ciascuna zona.

(1) Vedasi a pagina seguente.

Comuni e Centri compresi nelle Zone agricole.

(REGIONE)

Numero d'ordine delle Zone	DENOMINAZIONE delle Zone	COMUNI compresi nelle Zone	Numero dei Comuni	CENTRI												
				in complesso	fino a 50	51-100	101-250	251-500	501-1000	1001-2000	2001-3000	3001-4000	4001-5000	5001-10000	10001-15000	oltre 15000
					abitanti											

PROVINCIA DI BELLUNO.

Regione unica di Montagna.

I	Alto Piave.	Auronzo - Borca - Calalzo - Cibiana - Comelico Superiore - Danta - Domegge - Lorenzago - Lozzo Cadore - Pieve di Cadore - San Nicolò di Comelico - San Pietro Cadore - Santo Stefano di Cadore - San Vito di Cadore - Sappada - Valle di Cadore - Vigo - Vodo	18	69	7	10	14	10	17	10	1						
II	Cordevole .	Agordo - Alleghe - Cencenighe - Falcade - Forno di Canale - Gosaldo - La Valle - Rivamonte - Rocca Pietore - San Tommaso - Selva di Cadore - Taibon - Vallada - Voltago	14	104	5	23	53	18	4	1							
III	Maè Piave (Zoldano).	Castello Lavazzo - Forno di Zoldo - Longarone - Ospitale - Perarolo - Soverzene - Zoldo Alto - Zoppè	8	53	2	6	26	10	7	2							
IV	Medio Piave (Bellunese e Alpagò).	Belluno - Chies d'Alpago - Farra d'Alpago - Limana - Mel - Pieve d'Alpago - Ponte nell'Alpi - Puos d'Alpago - San Gregorio nelle Alpi - Santa Giustina - Sedico - Sospirolo - Tambre d'Alpago - Trichiana	14	140	2	15	57	47	14	4							1
V	Cismon e Piave (Feltrino).	Alano di Piave - Arsiè - Cesiomaggiore - Feltre - Fonzaso - Lamon - Lentiai - Pedavena - Quero - Seren - Sovramonte - Vas	12	72		2	14	26	22	6	1					1	
		Provincia di Belluno. . . .	66	438	16	56	164	111	64	23	2				1	1	

Numero d'ordine delle Zone	DENOMINAZIONE delle Zone	COMUNI compresi nelle Zone	Numero dei Comuni	CENTRI												
				in complesso	fino a 50	51-100	101-250	251-500	501-1000	1001-2000	2001-3000	3001-4000	4001-5000	5001-10000	10001-15000	oltre 15000
					abitanti											

PROVINCIA DI PADOVA.

Regione di Collina.

VI	Colli Euganei.	Arquà Petrarca - Baone - Battaglia - Cinto Euganeo - Este - Gal- zignano - Lozzo Ate- stino - Rovolon - San Pietro Montagnon - Teo- lo - Torreglia - Vo...	12	24	1	2	13	4	2	1	—	—	—	1	—
----	----------------	--	----	----	---	---	----	---	---	---	---	---	---	---	---

Regione di Pianura.

VII	Asciutta del Brenta e Mu- sone.	Borgoricco - Campodar- sego - Camposampiero - Campo San Martino - Curtarolo - Loreggia - Massanzago - Piom- bino Dese - San Gio- rgio delle Pertiche - San Giorgio in Bosco - Santa Giustina in Colle - Trebaseleghe - Villa del Conte - Villanova di Camposampiero...	14	27	3	3	9	7	4	1	—	—	—	—	—
VIII	Irrigua del Bren- ta.	Carmignano di Brenta - Cittadella - Fontaniva - Galliera Veneta - Gazzo - Grantorto - San Martino di Lupar- ri - San Pietro in Gù - Tombolo.....	9	32	1	1	6	10	7	3	1	2	—	1	—
IX	Asciutta del Brenta e Bac- chiglione.	Abano - Albignasego - Ca- doneghe - Campodoro - Carrara San Giorgio - Carrara Santo Stefano - Casal Ser Ugo - Cervare- se Santa Croce - Legnaro - Limena - Maserà di Padova - Mestrino - Noventa Padovana - Padova - Piazzola sul Brenta - Polverara - Ponte San Nicolò - Ru- bano - Saccolongo - Sant'Angelo di Piove di Sacco - Saonara - Selvazzano Dentro - Veggiano - Vigodarzere - Vigonza - Villafranca Padovana	26	77	6	8	23	16	15	5	3	—	—	—	(1) 1

(1) 71 484 (Padova).

Numero d'ordine delle Zone	DENOMINAZIONE delle Zone	COMUNI compresi nelle Zone	Numero dei Comuni	CENTRI												
				in complesso	fino a 50	51-100	101-250	251-500	501-1000	1001-2000	2001-3000	3001-4000	4001-5000	5001-10000	10001-15000	oltre 15000
X	Cerealicola dell'Adige e Gorzon.	Agna - Anguillara Veneta - Barbona - Boara Pisani - Carceri - Casale di Scodosia - Castelbaldo - Granze - Masi - Megliadino San Fidenzio - Megliadino San Vitale - Merlara - Montagnana - Ospedaletto Euganeo - Piacenza d'Adige - Ponso - Salletto - Santa Margherita d'Adige - Sant'Elena - Sant'Urbano - Solesino - Stanghella - Urbana - Vescovana - Vighizzolo d'Este - Villa Estense.	26	43	—	3	8	12	9	7	2	1	—	1	—	
XI	Viticola dell'Adige e Gorzon.	Arre - Bagnoli di Sopra - Cartura - Conselve - Monselice - Pernumia - Pozzonovo - San Pietro Viminario - Terrassa Padovana - Tribano	10	25	—	1	8	7	4	3	1	—	1	—		
XII	Basso Brenta.	Arzer Grande - Bovolenta - Brugine - Candiana - Codevigo - Correzola - Piove di Sacco - Pontelongo	8	23	—	3	5	4	7	3	—	—	—	1	—	
		Regione di Pianura	93	227	10	19	59	56	46	22	7	3	1	3	1	
		Provincia di Padova . . .	105	251	11	21	72	60	48	23	7	3	1	4	1	

PROVINCIA DI ROVIGO.

Regione unica di Pianura.

XIII	Alto Polesine.	Badia Polesine - Bagnolo di Po - Bergantino - Calto - Canaro - Canda - Castelguglielmo - Castelnuovo Bariano - Ceneselli - Crocetta - Ficarolo - Fiesso Umbertiano - Gaiba - Giaciano con Baruchella - Lendinara - Massa Superiore - Melara - Occhiobello - Pincara - Ramo di Palo - Salara - Salvaterra - San Bellino - Stienta - Trenta - Villa d'Adige..	26	64	3	1	15	16	15	10	3	1	—	—	—
------	----------------	---	----	----	---	---	----	----	----	----	---	---	---	---	---

Numero d'ordine delle Zone	DENOMINAZIONE delle Zone	COMUNI compresi nelle Zone	Numero dei Comuni	CENTRI												
				in complesso	fino a 50	51-100	101-250	251-500	501-1000	1001-2000	2001-3000	3001-4000	4001-5000	5001-10000	10001-15000	oltre 15000
					abitanti											
		San Pietro di Barbozza - San Pietro di Feletto - Sarmede - Segusino - Sernaglia - Susegana - Tarzo - Valdobbiadene - Vidor - Vittorio.	22	118	2	3	27	39	26	17	—	3	—	1	—	
		Regione di Collina	41	185	2	8	45	58	42	24	1	4	—	1	—	
<i>Regione di Pianura.</i>																
XVIII	Occidentale superiore (destra Piave)	Altivole - Castelfranco Veneto - Castello di Godego - Istrana - Loria - Maserada - Paese - Ponzano Veneto - Povegliano - Resana - Riese - Spresiano - Trevignano - Vedelago - Villorba	15	67	—	1	1	20	33	10	—	1	1	—	—	
XIX	Occidentale inferiore (destra Piave)	Breda di Piave - Carbonera - Casale sul Sile - Casier - Melma - Mogliano Veneto - Monastier di Treviso - Morgano - Preganziol - Quinto di Treviso - Roncade - San Biagio di Callalta - Treviso - Zenson di Piave - Zero Branco	15	54	2	8	13	15	9	6	—	—	—	—	(1)	
XX	Orientale superiore (sinistra Piave).	Cimadolmo - Codognè - Cordignano - Godega di Sant'Urbano - Mareno di Piave - Orsago - San Fior - San Polo di Piave - Santa Lucia di Piave - San Vendemiano - Vazzola.	11	45	—	5	7	12	15	6	—	—	—	—	—	
XXI	Orientale inferiore (sinistra Piave).	Cessalto - Chiarano - Fontanelle - Gajarine - Gorgo al Monticano - Mansuè - Meduna di Livenza - Motta di Livenza - Oderzo - Ormelle - Piavon - Ponte di Piave - Portobuffolè - Salgareda	14	51	—	7	25	8	4	6	—	1	—	—	—	
		Regione di Pianura	55	217	2	21	46	55	61	28	—	2	1	—	1	
		Provincia di Treviso	96	402	4	29	91	113	103	52	1	6	1	1	—	

(1) 29 840 (Treviso).

Numero d'ordine delle Zone	DENOMINAZIONE delle Zone	COMUNI compresi nelle Zone	Numero dei Comuni	CENTRI												
				in complesso	fino a 50	51-100	101-250	251-500	501-1000	1001-2000	2001-3000	3001-4000	4001-5000	5001-10000	10001-15000	oltre 15000
					abitanti											

PROVINCIA DI UDINE.

Regione di Montagna.

XXII	Carnia.	Amaro - Ampezzo - Arta - Cavazzo Carnico - Cercivento - Comeglians - Enemonzo - Forni Avoltri - Forni di Sopra - Forni di Sotto - Lauco - Ligosullo - Ovaro - Paluzza - Paularo - Prato Carnico - Preone - Rivascelto - Raveo - Rigolato - Sauris - Socchieve - Sutrio - Tolmezzo - Treppo Carnico - Verzegnis - Villa Santina - Zuglio.....	28	146	—	8	58	49	25	5	—	1	—	—	—	—	—
XXIII	Canal del Ferro.	Chiusaforte - Dogna - Moggio Udinese - Pontebba - Raccolana - Resia - Resiutta - Venzone	8	57	5	11	19	13	6	3	—	—	—	—	—	—	—
XXIV	Prealpi Carniche.	Andreis - Barcis - Bordano - Cimolais - Claut - Clauzetto - Erto e Casso - Forgaria - Frisanco - Tramonti di Sopra - Tramonti di Sotto - Trasaghis - Vito d'Asio	13	52	—	3	17	14	15	3	—	—	—	—	—	—	—
XXV	Montana orientale dell'Alta Slavia.	Drenchia - Grimacco - Lusevera - Platschis - Rodda - San Leonardo - San Pietro al Natisono - Savogna - Stregna - Tarcetta	10	124	7	45	53	13	6	—	—	—	—	—	—	—	—
Regione di Montagna			59	379	12	67	147	89	52	11	—	1	—	—	—	—	—

Regione di Collina.

XXVI	Pedemontana e Collinare occidentale.	Arba - Aviano - Budojaj - Caneva - Castello del Friuli - Cavasso Nuovo - Fanna - Maniago - Meduno - Montereale Cellina - Pinzano al Tagliamento - Polcenigo - Sequals - Travesio	14	71	—	3	13	18	15	20	1	1	—	—	—	—	—
------	--------------------------------------	--	----	----	---	---	----	----	----	----	---	---	---	---	---	---	---

Numero d'ordine delle Zone	DENOMINAZIONE delle Zone	COMUNI compresi nelle Zone	Numero dei Comuni	CENTRI												
				in complesso	fino a 50	51-100	101-250	251-500	501-1000	1001-2000	2001-3000	3001-4000	4001-5000	5001-10000	10001-15000	oltre 15000
XXVII	Collinare del Friuli centrale.	Buja - Cassacco - Colloredo di Monte Albano - Fagagna - Majano - Martignacco - Moruzzo - Osoppo - Pagnacco - Ragogna - Reana del Roiale - Rive d'Arcano - San Daniele del Friuli - Segnacco - Tavagnacco - Treppo Grande - Tricesimo.....	17	117	1	10	24	33	32	14	2			1		
XXVIII	Pedemontana e Collinare orientale.	Artegna - Attimis - Buttrio - Ciseriis - Cividale del Friuli - Corno di Rosazzo - Faedis - Gemona - Ippolis - Magnano in Riviera - Manzano - Montenars - Nimis - Prepotto - San Giovanni di Manzano - Tarcento - Torreano	17	142	3	17	56	38	17	7	1	1	1	1		
		Regione di Collina	48	330	4	30	93	89	64	41	4	2	1	2		
<i>Regione di Pianura.</i>																
XXIX	Media Pianura fra il Tagliamento e il Cellina.	Arzene - Roveredo in Piano - San Giorgio della Richinvelda - San Martino al Tagliamento - San Quirino - Spilimbergo - Valvasone - Vivaro.....	8	28			3	3	15	6	1					
XXX	Pianura del Medio Friuli.	Bicinicco - Campoformido - Codroipo - Coseano - Dignano - Feletto Umberto - Lestizza - Meretto di Tomba - Moimacco - Mortegliano - Pasian di Prato - Pasian Schiavonesco - Pavia d'Udine - Povoletto - Pozzuolo del Friuli - Pradamano - Premariacco - Remanzacco - Rivolto - Santa Maria la Longa - Sant'Odorico - San Vito di Fagagna - Sedegliano - Trivignano Udinese - Udine.....	25	126	2	5	18	21	54	23	1	1			(*) 1	

(*) 52 6-1 (Udine).

Numero d'ordine delle Zone	DENOMINAZIONE delle Zone	COMUNI compresi nelle Zone	Numero dei Comuni	CENTRI												
				in complesso	fino a 50	51-100	101-250	251-500	501-1000	1001-2000	2001-3000	3001-4000	4001-5000	5001-10000	10001-15000	oltre 15000
					abitanti											
XXXI	Strada Alta e Alto Distretto di San Vito al Tagliamento.	Bagnaria Arsa - Bertio- lo - Camino di Codro- ipo - Castions di Stra- da - Cordovado - Go- nars - Morsano al Ta- gliamento - Palmano- va - Pocenia - Porpet- to - Rivignano - Ron- chis - San Vito al Tagliamento - Sesto al Reghena - Talmas- sons - Teor - Varmo...	17	85	2	5	15	22	25	10	4	1	1	—	—	
XXXII	Pianura Media e Bassa dell'estremo Friuli occidentale.	Azzano Decimo - Bru- gnera - Casarsa della Delizia - Chions - Cor- denons - Fiume Veneto - Fontanafredda - Pa- siano - Porcia - Porde- none - Prata di Porde- none - Pravisdomini - Sacile - Vallenoncello - Zoppola	15	75	—	2	14	23	18	11	3	2	—	1	1	
XXXIII	Bassa Friulana.	Carlino - Latisana - Mara- no Lagunare - Muzza- na del Turgnano - Pa- lazzo dello Stella - Precenico - San Gior- gio di Nogaro	7	23	—	—	6	7	4	4	1	1	—	—	—	
		Regione di Pianura.....	72	337	4	12	56	76	116	54	10	5	1	1	1	
		Provincia di Udine.....	179	1046	20	109	296	254	232	106	14	8	2	3	1	

PROVINCIA DI VENEZIA.

Regione unica di Pianura.

XXXIV	Del Livenza e Tagliamento.	Annone Veneto - Caorle - Cinto Caomaggiore - Concordia Sagittaria - Fossalta di Portogruaro - Gruaro - Portogrua- ro - Pramaggiore - San Michele al Tagliamento - Santo Stino di Li- venza - Teglio Veneto.	11	46	1	—	12	12	13	6	1	—	1	—	—
XXXV	Del Piave.	Cavazzuccherina - Ceg- gia - Fossalta di Piave - Grisolera - Meolo - Musile di Piave - No- venta di Piave - San Donà di Piave - San Michele del Quarto - Torre di Mosto.....	10	23	1	3	6	5	5	2	—	—	—	1	—

Numero d'ordine delle Zone	DENOMINAZIONE delle Zone	COMUNI compresi nelle Zone	Numero dei Comuni	CENTRI												
				in complesso	fino a 50	51-100	101-250	251-500	501-1000	1001-2000	2001-3000	3001-4000	4001-5000	5001-10000	10001-15000	oltre 15000
					abitanti											
XXXVI	Del Brenta e Dese.	Campagna Lupia - Camponlogo Maggiore - Camponogara - Chirignago - Dolo - Favaro Veneto - Fiesso d'Artico - Fossò - Marcon - Martellago - Mestre - Mira - Mirano - Noale - Pianiga - Salzano - Santa Maria di Sala - Scorzè - Spinea - Stra - Vigonovo - Zelarino.	22	68	5	12	23	13	5	5	1	2	1	1		
XXXVII	Lagunare.	Burano - Chioggia - Murano - Pellestrina - Venezia	5	15	—	—	1	2	4	1	—	1	1	3	(¹) 2	
XXXVIII	Dell'Adige.	Cavarzere - Cona	2	12	—	1	4	5	1	—	—	1	—	—	—	
		Provincia di Venezia	50	164	7	16	46	37	28	14	2	4	3	4	1 2	

PROVINCIA DI VERONA.

Regione di Montagna.

XXXIX	Occidentale dell'Adige e del Garda.	Belluno Veronese - Brentino - Caprino Veronese - Castelletto di Brenzone - Ferrara di Monte Baldo - Malcesine - San Zeno di Montagna.....	7	37	1	8	17	7	3	1	—	—	—	—	—
XL	Orientale dell'Adige e del Chiampo.	Badia Calavena - Bosco Chiesanuova - Breonio - Cerro Veronese - Dolcè - Erbezzo - Roverè Veronese - San Mauro di Saline - Selva di Progno - Velo Veronese - Vestenanuova..	11	51	4	20	17	7	3	—	—	—	—	—	—
		Regione di Montagna	18	88	5	28	34	14	6	1	—	—	—	—	—

Regione di Collina.

XLI	Occidentale dell'Adige e del Mincio.	Affi - Bardolino - Bussolengo - Castelnuovo di Verona - Castione Veronese - Cavajon Veronese - Costermano - Garda - Lazise - Pastrengo - Peschiera sul Lago													
-----	--------------------------------------	---	--	--	--	--	--	--	--	--	--	--	--	--	--

(¹) 22 225 (Chioggia), 162 695 (Venezia).

Numero d'ordine delle Zone	DENOMINAZIONE delle Zone	COMUNI compresi nelle Zone	Numero dei Comuni	CENTRI													
				In complesso	fino a 50	51-100	101-250	251-500	501-1000	1001-2000	2001-3000	3001-4000	4001-5000	5001-10000	10001-15000	oltre 15000	
					abitanti												
XLII	Centrale dell'Adige e del Mezzane.	di Garda - Rivoli Veronese - Sommacampagna - Sona - Torri del Benaco - Valeggio sul Mincio.....	16	47	2	3	15	9	11	6	1						
		Avesa - Fumane - Grezzana - Marano di Valpolicella - Mizzole - Montorio Veronese - Negarine - Negrar - Parona di Valpolicella - Pescantina - Prun - Quinto di Valpantena - Quinzano Verona - San Pietro in Cariano - Santa Maria in Stelle - Sant' Ambrogio di Valpolicella	16	72	3	3	30	17	12	4	2	1					
XLIII	Orientale del Mezzane e Alpone.	Cazzano di Tramigna - Colognola ai Colli - Illasi - Lavagno - Marcellise - Mezzane di Sotto - Montecchia di Crosara - Monteforte d'Alpone - Ronca - Soave - Tregnago.	11	46		7	15	6	11	5		2					
		Regione di Collina	43	165	5	13	60	32	34	15	3	3					
<i>Regione di Pianura.</i>																	
XLIV	Superiore a sinistra dell'Adige.	Albaredo d'Adige - Arcole - Belfiore - Caldiero - Cologna Veneta - Pressana - Roveredo di Guà - San Bonifacio - Veronella - Zimella	10	30			5	6	9	6	3	1					
XLV	Superiore a destra dell'Adige.	Buttapietra - Ca' di David - Castel d'Azzano - Mozzecane - Povegliano Veronese - San Giovanni Lupatoto - San Martino Buon Albergo - San Massimo all'Adige - San Michele Extra - Verona - Vigasio - Villafranca di Verona - Zevio.....	13	66	2	8	18	14	9	10	1		2	1			(1)
XLVI	Media a destra dell'Adige.	Bovolone - Erbe' - Isola della Scala - Isola Rizza - Nogara - Noga-															

(1) 86 578 (Verona).

Numero d'ordine delle Zone	DENOMINAZIONE delle Zone	COMUNI compresi nelle Zone	Numero dei Comuni	CENTRI														
				in complesso	abituanti													
					fino a 50	51-100	101-250	251-500	501-1000	1001-2000	2001-3000	3001-4000	4001-5000	5001-10000	10001-15000	oltre 15000		
XLVII	Inferiore dell'Adige e del Taro.	role Rocca - Oppeano - Paltù - Ronco all'Adige - Salizzole - Sorgà - Trevenzuolo.....	12	43	—	3	17	10	9	4	—	—	—	—	—	—	—	
		Angiari - Bevilacqua - Bonavigo - Boschi Sant'Anna - Casaleone - Castagnaro - Cerea - Concamarise - Correzzo - Gazzo Veronese - Legnago - Minerbe - Roverchiara - Sanguinetto - San Pietro di Morubio - Terrazzo - Villa Bartolomea.....	17	45	—	1	12	9	7	10	3	2	—	1	—	—	—	—
		Regione di Pianura.....	52	184	2	12	52	39	34	30	7	3	2	2	—	1	—	
		Provincia di Verona	113	437	12	53	146	85	74	46	10	6	2	2	—	1	—	

PROVINCIA DI VICENZA.

Regione di Montagna.

XLVIII	Occidentale del Chiampo, Agno, Astico.	Altissimo - Arsiero - Crespadoro - Forni - Laghi - Lastebasse - Novale - Posina - Recoaro - San Pietro Mussolino - Torrebelticino - Tretto - Valdagno - Valli dei Signori - Velo d'Astico.....	15	52	3	9	25	6	6	1	1	1	—	—	—	—
XLIX	Orientale dell'Astico e Brenta.	Asiago - Caltrano - Calvene - Campolongo sul Brenta - Cisono - Cogollo - Conco - Enego - Foza - Gallio - Lugo di Vicenza - Lusiana - Pove - Roana - Rotzo - San Nazario - Solagna - Treschè Conca - Valrovina - Valstagna.....	20	110	2	14	46	22	16	9	1	—	—	—	—	—
	Regione di Montagna		35	162	5	23	71	28	22	10	2	1	—	—	—	—

Numero d'ordine delle Zone	DENOMINAZIONE delle Zone	COMUNI compresi nelle Zone	Numero dei Comuni	CENTRI												
				in complesso	fino a 50	51-100	101-250	251-500	501-1000	1001-2000	2001-3000	3001-4000	4001-5000	5001-10000	10001-15000	oltre 15000
					abitanti											

Regione di Collina.

L	Occidentale del Chiampo, Agno, Timonchio.	Arzignano - Brogliano - Castelgomberto - Chiampo - Cornedo - Creazzo - Gambellara - Gambugliano - Magrè - Montebello Vicentino - Montecchio Maggiore - Monte di Malo - Monteviale - Montorso Vicentino - Nogarole Vicentino - San Giovanni Ilarione - Santorso - San Vito di Leguzzano - Schio - Sovizzo - Trissino - Zermeghedo	22	70	3	9	25	5	13	9	3	1	1	—	1	—
LI	Orientale dell'Astico e Brenta.	Bassano - Breganze - Carrè - Chiuppano - Crosara - Fara Vicentino - Marostica - Mason Vicentino - Molvena - Mussolente - Pianezze - Piovene - Romano d'Ezzelino - Salcedo - Sarcedo - Vallonara - Zughiano	17	40	1	1	8	11	10	5	2	1	—	—	1	—
LII	Centrale dei Colli Berici.	Altavilla Vicentina - Arcugnano - Barbarano - Brendola - Castegnero - Grancona - Longare - Mossano - Nanto - San Germano dei Berici - Villaga - Zovencedo	12	40	—	3	20	9	7	1	—	—	—	—	—	—
	Regione di Collina.....		51	150	4	13	53	25	30	15	5	2	1	—	2	—

Regione di Pianura.

LIII	Occidentale (Guà e Bisat- to).	Agugliaro - Albettono - Alonte - Asigliano - Campiglia dei Berici - Lonigo - Noventa Vicentina - Orgiano - Pojana Maggiore - Sarego - Sossano	11	21	—	3	5	3	7	2	—	—	1	—	—	—
------	-----------------------------------	---	----	----	---	---	---	---	---	---	---	---	---	---	---	---

Superficie e densità della popolazione nelle Zone agricole.

(REGIONE)

Numero d'ordine delle Zone	Denominazione delle Zone	Superficie territoriale delle Zone Km. ²	Densità per Km. ²		Numero d'ordine delle Zone	Denominazione delle Zone	Superficie territoriale delle Zone Km. ²	Densità per Km. ²	
			dell'intera popolazione	della popolazione sparsa				dell'intera popolazione	della popolazione sparsa
PROVINCIA DI BELLUNO.					PROVINCIA DI TREVISO.				
<i>Regione unica di Montagna.</i>					<i>Regione di Collina.</i>				
I	Alto Piave	1051,58	34	1	XVI	Occidentale (destra Piave)	445,17	204	118
II	Cordevole	547,48	50	12	XVII	Orientale (sinistra Piave)	583,36	204	72
III	Maè Piave (Zoldano) ..	365,42	43	...		Regione di Collina	1028,53	204	92
IV	Medio Piave (Bellunese e Alpago)	754,72	106	36		<i>Regione di Pianura.</i>			
V	Cismon e Piave (Fel ^{trino})	586,19	119	45	XVIII	Occidentale superiore (destra Piave)	442,51	211	93
	Provincia di Belluno	3305,39	69	18	XIX	Occidentale inferiore (destra Piave)	430,56	298	178
PROVINCIA DI PADOVA.					PROVINCIA DI UDINE.				
<i>Regione di Collina.</i>					<i>Regione di Montagna.</i>				
VI	Colli Euganei	250,90	214	156	XXI	Orientale superiore (sinistra Piave)	229,14	211	110
					XXII	Orientale inferiore (sinistra Piave)	345,84	200	138
						Regione di Pianura	1448,05	234	132
						Provincia di Treviso	2476,58	221	115
					PROVINCIA DI UDINE.				
					<i>Regione di Montagna.</i>				
					XXIII	Carnia	1214,08	49	4
VII	Asciutta del Brenta e Musone	281,82	265	240	XXIV	Canal del Ferro	529,90	36	5
VIII	Irrigua del Brenta	170,78	280	98	XXV	Prealpi Carniche	924,62	33	9
IX	Asciutta del Brenta e Bacchiglione	525,66	418	216	XXVI	Montana orientale dell'Alta Slavia	283,51	79	9
X	Cerealicola dell'Adige e Gorzon	451,38	215	135		Regione di Montagna	2951,91	44	6
XI	Viticola dell'Adige e Gorzon	223,23	221	143					
XII	Basso Brenta	236,96	193	112					
	Regione di Pianura	1889,83	283	168					
	Provincia di Padova	2140,73	275	166					
PROVINCIA DI ROVIGO.					PROVINCIA DI TREVISO.				
<i>Regione unica di Pianura.</i>					<i>Regione di Collina.</i>				
XIII	Alto Polesine	530,78	188	109	XXVII	Pedemontana e Collinare occidentale	554,60	109	11
XIV	Medio Polesine	487,13	191	83	XXVIII	Collinare del Friuli centrale	350,04	221	19
XV	Basso Polesine	753,34	125	63		Pedemontana e Collinare orientale	460,11	163	30
	Provincia di Rovigo	1771,25	162	82		Regione di Collina	1364,75	156	19

Superficie e densità della popolazione nelle Zone agricole.

(REGIONE).

Numero d'ordine delle Zone	Denominazione delle Zone	Superficie territoriale delle Zone Km. ²	Densità per Km. ²		Numero d'ordine delle Zone	Denominazione delle Zone	Superficie territoriale delle Zone Km. ²	Densità per Km. ²	
			dell'intera popolazione	della popolazione sparsa				dell'intera popolazione	della popolazione sparsa
<i>Regione di Pianura.</i>					<i>Regione di Pianura.</i>				
XXIX	Media Pianura fra il Tagliamento e il Celina	269,37	100	13	XLIV	Superiore a sinistra dell'Adige	229,58	207	81
XXX	Pianura del Medio Friuli	682,88	214	8	XLV	Superiore a destra dell'Adige	370,94	415	55
XXXI	Strada Alta e Alto Distretto di San Vito al Tagliamento	477,49	150	22	XLVI	Media a destra dell'Adige	404,16	119	75
XXXII	Pianura Media e Bassa dell'estremo Friuli occidentale	502,86	216	74	XLVII	Inferiore dell'Adige e del Tartaro	492,79	163	74
XXXIII	Bassa Friulana	320,88	70	15		Regione di Pianura	1497,47	220	70
	Regione di Pianura	2253,48	167	27		Provincia di Verona	3071,20	169	63
	Provincia di Udine	6570,14	110	16	PROVINCIA DI VICENZA.				
PROVINCIA DI VENEZIA.					<i>Regione di Montagna.</i>				
<i>Regione unica di Pianura.</i>					XLVIII	Occidentale del Chiampo, Agno, Astico	427,83	132	90
XXXIV	Del Livenza e Tagliamento	632,17	97	50	XLIX	Orientale dell'Astico e Brenta	693,60	94	31
XXXV	Del Piave	458,29	122	89		Regione di Montagna	1121,43	109	53
XXXVI	Del Brenta e Dese ...	652,74	226	157	<i>Regione di Collina.</i>				
XXXVII	Lagunare	495,29	461	25	L	Occidentale del Chiampo, Agno, Timonchio ..	370,57	262	114
XXXVIII	Dell'Adige	205,87	129	92	LI	Orientale dell'Astico e Brenta	231,75	321	153
	Provincia di Venezia	2444,36	212	84	LII	Centrale dei Colli Berici	226,22	156	101
PROVINCIA DI VERONA.						Regione di Collina	823,54	249	121
<i>Regione di Montagna.</i>					<i>Regione di Pianura.</i>				
XXXIX	Occidentale dell'Adige e del Garda	246,75	60	24	LIII	Occidentale (Guà e Bisatto)	229,00	195	131
XL	Orientale dell'Adige e del Chiampo	342,12	84	58	LIV	Centrale (Bacchiglione-Astico)	265,60	420	141
	Regione di Montagna	588,87	74	44	LV	Orientale (Tesina e Brenta)	290,38	217	139
<i>Regione di Collina.</i>						Regione di Pianura	784,98	279	137
XLI	Occidentale dell'Adige e del Mincio	472,52	104	52		Provincia di Vicenza	2734,95	200	98
XLII	Centrale dell'Adige e del Mezzane	291,73	184	71		Veneto	24514,60	161	66
XLIII	Orientale del Mezzane e Alpone	220,61	188	75					
	Regione di Collina	984,86	147	63					

**Popolazione presente dei Centri classificati secondo la loro importanza demografica
e popolazione delle case sparse nelle Zone agricole.**

(REGIONE)

A — Numeri assoluti.

Numero d'ordine delle Zone (a)	Popolazione presente delle Zone	POPOLAZIONE PRESENTE													DELLE CASE SPARSE
		DEI CENTRI													
		in complesso	fino a 50	da 51 a 100	da 101 a 250	da 251 a 500	da 501 a 1000	da 1001 a 2000	da 2001 a 3000	da 3001 a 4000	da 4001 a 5000	da 5001 a 10000	da 10001 a 15000	oltre 15000	
abitanti															

PROVINCIA DI BELLUNO.

Regione unica di Montagna.

I	35940	35375	280	809	2513	3557	12685	12799	2732	—	—	—	—	—	565
II	27223	20412	195	1797	8586	6045	2738	1051	—	—	—	—	—	6811	
III	15794	15623	74	509	4850	3526	4547	2117	—	—	—	—	—	171	
IV	79902	52759	33	1172	10407	16629	9497	4640	—	—	—	—	10381	27143	
V	69768	43641	—	171	2551	8960	14397	8469	2793	—	—	6300	—	26127	
Provincia di Belluno	228627	167810	582	4458	28907	38717	43864	29076	5525	—	—	6300	10381	—	60817

PROVINCIA DI PADOVA.

Regione di Collina.

VI	53623	14576	40	138	2076	1261	1073	1114	—	—	—	8874	—	—	39047
----------	-------	-------	----	-----	------	------	------	------	---	---	---	------	---	---	-------

Regione di Pianura.

VII	74673	7172	98	202	1293	2353	2146	1080	—	—	—	—	—	—	67501
VIII	47860	31127	16	72	1067	3711	4510	3714	2210	7014	—	8813	—	—	16733
IX	219716	106270	244	662	3652	5285	10334	6801	7308	—	—	—	—	(¹) 71434	113446
X	97097	36294	—	219	1534	4581	5859	8643	4482	3105	—	7871	—	—	60803
XI	49279	17301	—	67	1268	2458	3051	4148	2166	—	4143	—	—	—	31978
XII	45795	19281	—	241	857	1294	5053	4760	—	—	—	7076	—	—	26514
Totale	534420	217445	358	1463	9671	19682	31453	29146	16166	10119	4143	23760	—	71434	316975
Provincia di Pa- dova	588043	232021	398	1601	11747	20943	32526	30260	16166	10119	4143	32634	—	71434	356022

PROVINCIA DI ROVIGO.

Regione unica di Pianura.

XIII	99790	42168	103	93	2399	5636	10436	12664	7452	3380	—	—	—	—	57622
XIV	92939	52503	—	436	4232	9205	11303	9437	4649	—	—	—	13191	—	40436
XV	94509	47304	36	520	2058	4644	6933	7435	5061	6800	—	—	13317	—	47205
Provincia di Ro- vigo	287238	141975	144	1049	8739	19485	28672	29536	17162	10180	—	—	27008	—	145263

PROVINCIA DI TREVISO.

Regione di Collina.

XVI	90648	33117	—	405	3188	6904	12121	9639	2522	3333	—	—	—	—	52531
XVII	118732	76930	72	215	5007	14659	17315	21641	—	9863	—	8158	—	—	41802
Totale	209380	115047	72	620	8195	21563	29436	31280	2522	13201	—	8158	—	—	94333

(a) Per la denominazione e composizione delle Zone vedasi a pag. X.
(¹) Padova.

Popolazione presente dei Centri classificati secondo la loro importanza demografica e popolazione delle case sparse nelle Zone agricole.

(REGIONE)

A — Numeri assoluti.

Numero d'ordine delle Zone	Popolazione presente delle Zone	POPOLAZIONE PRESENTE													DELLA CASE SPARSE
		DEI CENTRI													
		In complesso	fino a 50	da 51 a 100	da 101 a 250	da 251 a 500	da 501 a 1000	da 1001 a 2000	da 2001 a 3000	da 3001 a 4000	da 4001 a 5000	da 5001 a 10000	da 10001 a 15000	oltre 15000	
		abitanti													
<i>Regione di Pianura.</i>															
XXVIII.....	93201	51834	—	74	233	7684	23561	12862	—	3180	4240	—	—	—	41367
XIX.....	128363	51760	57	630	2318	5822	5273	7820	—	—	—	—	—	(¹) 29840	76603
XX.....	48281	23076	—	430	1206	4266	10132	7042	—	—	—	—	—	—	25205
XXI.....	69262	21536	—	613	4289	2995	2513	7731	—	3395	—	—	—	—	47726
Totale.....	339107	148206	57	1747	8046	20767	41479	35455	—	6575	4240	—	—	29840	190901
Provincia di Treviso.....	548487	263253	129	2367	16241	42330	70915	66735	2522	19776	4240	8158	—	29840	285234
PROVINCIA DI UDINE.															
<i>Regione di Montagna.</i>															
XXII.....	59843	54505	—	597	10581	17041	15898	6867	—	3521	—	—	—	—	5338
XXIII.....	18934	16272	138	821	2958	4644	3558	4153	—	—	—	—	—	—	2662
XXIV.....	30298	21623	—	259	2628	5139	10272	3325	—	—	—	—	—	—	8675
XXV.....	22280	19846	290	3343	8172	4201	3835	—	—	—	—	—	—	—	2434
Totale.....	131355	112246	428	5025	24339	31025	33563	14345	—	3521	—	—	—	—	19109
<i>Regione di Collina.</i>															
XXVI.....	60457	54375	—	213	2273	6724	10310	28461	2071	3823	—	—	—	—	6082
XXVII.....	77271	70680	39	810	3908	12389	24308	18829	5311	—	—	5056	—	—	6591
XXVIII.....	75200	61598	7	1385	8889	13331	11868	10256	2773	3775	4220	5004	—	—	13602
Totale.....	212928	186653	136	2408	15070	32444	46986	57546	10155	7598	4220	10090	—	—	26275
<i>Regione di Pianura.</i>															
XXIX.....	26924	23353	—	—	419	1133	10024	8827	2950	—	—	—	—	—	3571
XXX.....	145874	140131	75	428	3072	8153	40227	29457	2675	3353	—	—	—	(²) 52691	5743
XXXI.....	71765	61294	81	400	2287	8454	18344	14049	9245	3545	4889	—	—	—	10471
XXXII.....	10877	71391	—	151	2692	8518	18139	13672	7064	6443	—	7465	12247	—	37384
XXXIII.....	2237	17707	—	—	1207	2605	3075	5281	2276	3263	—	—	—	—	4668
Totale.....	375713	313876	156	979	9677	28863	84809	71286	24210	16604	4889	7465	12247	52691	61837
Provincia di Udine.....	719996	612775	720	8412	49086	92332	165358	143177	34365	27723	9109	17555	12247	52691	107221
PROVINCIA DI VENEZIA.															
<i>Regione unica di Pianura.</i>															
XXXIV.....	61247	20549	45	—	2266	4459	7926	8228	2123	—	4502	—	—	—	31698
XXXV.....	55709	14814	46	100	1036	1950	3512	2545	—	—	—	5535	—	—	40895
XXXVI.....	147377	45044	222	871	3523	4867	3570	6057	2468	7000	4265	—	12701	—	102333
XXXVII.....	228410	216226	—	—	171	758	2994	1066	—	3843	4521	17953	—	(³) 184920	12184
XXXVIII.....	26165	7444	—	89	625	1888	871	—	—	3971	—	—	—	—	19021
Provincia di Venezia.....	519208	313077	313	1150	7621	13422	18873	17866	4591	14814	13288	23488	12701	184920	206131

(¹) Treviso. — (²) Udine. — (³) Chioggia ab. 22 225, Venezia ab. 162 695.

**Popolazione presente dei Centri classificati secondo la loro importanza demografica
e popolazione delle case sparse nelle Zone agricole.
(REGIONE).**

A — Numeri assoluti.

Numero d'ordine delle Zone	Popola- zione presente delle Zone	POPOLAZIONE PRESENTE													DELLE CASE SPARSE
		DEI CENTRI													
		in complesso	fino a 50	da 51 a 100	da 101 a 250	da 251 a 500	da 501 a 1000	da 1001 a 2000	da 2001 a 3000	da 3001 a 4000	da 4001 a 5000	da 5001 a 10000	da 10001 a 15000	oltre 15000	

abitanti

PROVINCIA DI VERONA.

Regione di Montagna.

XXXIX	14874	8936	31	543	2757	2415	2090	1100	—	—	—	—	—	—	5938
XL	28851	9069	145	1485	3104	2493	1842	—	—	—	—	—	—	—	19782
Totale	43725	18005	176	2028	5861	4808	3882	1100	—	—	—	—	—	—	25720

Regione di Collina.

XLI	49239	24560	77	207	2759	3546	7429	7928	2614	—	—	—	—	—	24679
XLII	53750	32938	110	242	5243	6256	7274	5419	5296	3098	—	—	—	—	20812
XLIII	41424	24890	—	555	2567	1961	7245	6382	—	6180	—	—	—	—	16534
Totale	144413	82388	187	1004	10566	11763	21948	19729	7910	9278	—	—	—	—	62025

Regione di Pianura.

XLIV	47604	26068	—	—	899	2368	6288	8960	6616	3907	—	—	—	—	18536
XLV	153919	133596	72	547	2788	5236	7135	13894	2939	—	8596	5811	—	(1)86578	20323
XLVI	48278	18148	—	271	3023	3349	5975	5530	—	—	—	—	—	—	30130
XLVII	80317	43886	—	78	2155	3437	3923	13718	7708	7280	—	5587	—	—	36431
Totale	330118	224698	72	896	8865	14390	23321	42132	17263	11187	8596	11398	—	86578	105420

Provincia di Ve- rona	518256	325091	435	3928	25295	31061	49201	62961	25173	20465	8596	11398	—	86578	193165
--	---------------	---------------	------------	-------------	--------------	--------------	--------------	--------------	--------------	--------------	-------------	--------------	---	--------------	---------------

PROVINCIA DI VICENZA.

Regione di Montagna.

XLVIII	56332	18021	92	666	3727	2078	3865	1376	2375	3842	—	—	—	—	[38311
XLIX	65351	43810	82	1192	7807	7664	11138	13066	2861	—	—	—	—	—	21541
Totale	121683	61831	174	1858	11534	9742	15003	14442	5236	3842	—	—	—	—	59852

Regione di Collina.

L	96909	54637	114	666	4279	1710	8620	13024	7208	3597	4771	—	10618	—	42272
LI	74398	38889	46	99	1314	4144	6798	7493	5641	3243	—	—	10111	—	35509
LII	35328	12462	—	236	3332	3074	4809	1011	—	—	—	—	—	—	22866
Totale	206635	105988	160	1001	8925	8928	20227	21528	12849	6840	4771	—	20759	—	100647

Regione di Pianura.

LIII	44585	14606	—	258	941	1309	5092	2292	—	—	4804	—	—	—	29889
LIV	111518	73933	48	51	808	3611	5739	9437	—	3508	—	8103	—	(2)42628	37535
LV	63059	22589	37	207	2038	5451	6940	2440	2247	3229	—	—	—	—	40470
Totale	219162	111268	85	516	3787	10371	17821	14169	2247	6737	4804	8103	—	42628	107894
Provincia di Vi- cenza	547480	279087	419	3375	24246	29041	53051	50139	20332	17419	9575	8103	20759	42628	268393
eneto	3957335	2335089	3140	26340	171882	287331	462460	429730	125836	120496	48951	107636	83096	468141	1622246

(1) Verona. — (2) Vicenza.

Popolazione presente dei Centri classificati secondo la loro importanza demografica e popolazione delle case sparse nelle Zone agricole.
(REGIONE).

B — Numeri relativi.

Numero d'ordine delle Zone	Su 1000 abitanti in complesso appartenevano a :													CASA SPARSE
	CENTRI													
	in complesso	fino a 50	da 51 a 100	da 101 a 250	da 251 a 500	da 501 a 1000	da 1001 a 2000	da 2001 a 3000	da 3001 a 4000	da 4001 a 5000	da 5001 a 10000	da 10001 a 15000	oltre 15000	
abitanti														

PROVINCIA DI BELLUNO.

Regione unica di Montagna.

I	984	8	23	70	99	352	356	76	—	—	—	—	—	16
II	750	7	66	315	222	101	39	—	—	—	—	—	—	250
III	939	5	32	307	223	288	134	—	—	—	—	—	—	11
IV	660	...	15	130	208	119	58	—	—	—	—	130	—	340
V	626	—	3	37	129	206	121	49	—	—	90	—	—	374
Provincia di Belluno.	734	3	20	126	169	192	127	24	—	—	28	45	—	266

PROVINCIA DI PADOVA.

Regione di Collina.

VI	272	1	3	39	23	20	21	—	—	—	165	—	—	728
----------	-----	---	---	----	----	----	----	---	---	---	-----	---	---	-----

Regione di Pianura.

VII	96	1	3	17	32	29	14	—	—	—	—	—	—	904
VIII	650	...	2	22	78	94	78	46	146	—	184	—	—	350
IX	484	1	3	17	24	49	31	33	—	—	—	—	326	516
X	374	—	2	16	47	61	89	46	32	—	81	—	—	626
XI	351	—	1	26	50	62	84	44	—	84	—	—	—	649
XII	421	—	5	19	28	110	104	—	—	—	155	—	—	579
Regione di Pianura ..	407	1	3	18	37	59	55	30	19	8	44	—	133	593
Provincia di Padova.	395	1	3	20	36	55	51	27	17	7	56	—	122	605

PROVINCIA DI ROVIGO.

Regione unica di Pianura.

XIII	423	1	1	24	56	105	127	75	31	—	—	—	—	577
XIV	565	—	5	46	99	121	102	50	—	—	—	142	—	435
XV	501	...	6	22	49	73	79	54	72	—	—	146	—	499
Provincia di Rovigo .	494	1	4	30	63	100	102	60	35	—	—	94	—	506

PROVINCIA DI TREVISO.

Regione di Collina.

XVI	420	—	4	35	76	134	106	28	37	—	—	—	—	530
XVII	648	1	2	42	123	146	182	—	83	—	63	—	—	352
Regione di Collina ..	549	...	3	39	103	141	149	12	63	—	39	—	—	451

Popolazione presente dei Centri classificati secondo la loro importanza demografica e popolazione delle case sparse nelle Zone agricole.

(REGIONE).

B — Numeri relativi.

Numero d'ordine delle Zone	Su 1000 abitanti in complesso appartenevano a:													CASE SPARSE
	CENTRI													
	in complesso	fino a 50	da 51 a 100	da 101 a 250	da 251 a 500	da 501 a 1000	da 1001 a 2000	da 2001 a 3000	da 3001 a 4000	da 4001 a 5000	da 5001 a 10000	da 10001 a 15000	oltre 15000	

abitanti

Regione di Pianura.

XXVIII.....	556	—	1	3	82	253	138	—	34	45	—	—	—	—	444
XIX.....	403	...	5	18	45	41	61	—	—	—	—	—	—	233	597
.....	478	—	9	25	88	210	146	—	—	—	—	—	—	—	522
XXI.....	311	—	9	62	43	36	112	—	49	—	—	—	—	—	659
Regione di Pianura ..	437	...	5	24	61	122	105	—	19	13	—	—	—	88	563
Provincia di Treviso .	480	...	4	30	77	129	122	5	36	8	15	—	—	54	52

PROVINCIA DI UDINE.

Regione di Montagna.

XXII.....	911	—	10	177	284	266	115	—	59	—	—	—	—	—	89
XIII.....	859	7	44	156	245	188	219	—	—	—	—	—	—	—	141
XXIV.....	714	—	9	87	169	339	110	—	—	—	—	—	—	—	286
XXV.....	891	13	150	367	188	172	—	—	—	—	—	—	—	—	109
Regione di Montagna.	855	3	38	186	236	256	109	—	27	—	—	—	—	—	14

Regione di Collina.

XXVI.....	896	—	4	28	111	179	470	34	63	—	—	—	—	—	101
XXVII.....	915	1	10	51	160	314	244	69	—	—	66	—	—	—	85
XXVIII.....	819	1	18	118	177	158	137	37	50	56	67	—	—	—	181
Regione di Collina ..	877	1	11	71	152	221	270	48	36	20	47	—	—	—	12

Regione di Pianura.

XXXIX.....	867	—	—	16	42	372	327	110	—	—	—	—	—	—	13
XXX.....	961	1	3	21	56	276	202	18	23	—	—	—	—	361	39
XXXI.....	854	1	6	32	118	255	196	129	49	68	—	—	—	—	146
XXXII.....	656	—	1	25	78	121	125	65	59	—	69	113	—	—	344
XXXIII.....	791	—	—	54	116	137	236	102	146	—	—	—	—	—	209
Regione di Pianura ..	835	...	3	26	77	225	190	64	44	13	20	33	140	165	
Provincia di Udine ..	851	1	12	68	128	229	199	48	39	13	24	17	73	14	

PROVINCIA DI VENEZIA.

Regione unica di Pianura.

XXXIV.....	482	1	—	37	73	129	134	34	—	74	—	—	—	—	513
XXXV.....	266	1	3	19	35	63	46	—	—	98	—	—	—	—	734
XXXVI.....	306	2	6	24	30	24	41	17	47	29	—	86	—	—	694
XXXVII.....	947	—	—	1	3	13	5	—	17	20	79	—	—	806	53
XXXVIII.....	281	—	3	24	71	33	—	—	150	—	—	—	—	—	719
Provincia di Venezia.	603	1	2	15	26	36	34	9	29	26	45	24	356	397	

**Popolazione presente dei Centri classificati secondo la loro importanza demografica
e popolazione delle case sparse nelle Zone agricole.**
(REGIONE).

B — Numeri relativi.

Numero d'ordine delle Zone	Su 1000 abitanti in complesso appartenevano a:													CASE SPARSE
	CENTRI													
	in complesso	fino a 50	da 51 a 100	da 101 a 250	da 251 a 500	da 501 a 1000	da 1001 a 2000	da 2001 a 3000	da 3001 a 4000	da 4001 a 5000	da 5001 a 10000	da 10001 a 15000	oltre 15000	
	abitanti													

PROVINCIA DI VERONA.

Regione di Montagna.

XXXIX	601	2	37	185	162	141	74	—	—	—	—	—	—	399
XL	314	5	51	108	86	64	—	—	—	—	—	—	—	686
Regione di Montagna.	412	4	47	134	112	90	25	—	—	—	—	—	—	588

Regione di Collina.

XLI	499	2	4	56	72	151	161	53	—	—	—	—	—	501
XLII	613	2	5	98	116	135	101	98	58	—	—	—	—	387
XLIII	601	—	14	62	47	175	154	—	149	—	—	—	—	399
Regione di Collina...	571	1	7	73	82	152	137	55	64	—	—	—	—	429

Regione di Pianura.

XLIV	611	—	—	19	50	132	189	139	82	—	—	—	—	389
XLV	868	...	4	18	34	46	90	19	—	56	38	—	562	132
XLVI	376	—	6	63	69	123	115	—	—	—	—	—	—	624
XLVII	546	—	1	27	43	49	170	96	90	—	70	—	—	454
Regione di Pianura ..	681	...	3	27	44	71	127	52	34	26	35	—	262	319
Provincia di Verona.	627	1	8	49	60	95	121	48	39	17	22	—	167	373

PROVINCIA DI VICENZA.

Regione di Montagna.

XLVIII	320	2	12	66	37	69	24	42	68	—	—	—	—	680
XLIX	670	1	18	120	117	170	200	44	—	—	—	—	—	330
Regione di Montagna.	508	1	15	95	80	123	119	43	32	—	—	—	—	462

Regione di Collina.

L	564	1	7	44	18	89	135	74	37	49	—	110	—	436
LI	523	1	1	18	56	91	100	76	44	—	—	136	—	477
LII	353	—	7	94	87	136	29	—	—	—	—	—	—	647
Regione di Collina...	513	1	5	43	43	98	104	62	33	23	—	101	—	487

Regione di Pianura.

LIII	330	—	6	21	29	114	52	—	—	108	—	—	—	670
LIV	663	7	32	52	85	—	32	—	73	—	382	337
LV	358	1	3	32	86	110	39	36	51	—	—	—	—	642
Regione di Pianura ..	508	...	2	17	47	82	65	10	31	22	37	—	195	492
Provincia di Vicenza.	510	1	6	44	53	97	92	37	32	17	15	38	78	490
Veneto	590	1	7	43	73	117	109	32	30	12	27	21	118	410

CAPITOLO II.

FAMIGLIE E CONVIVENZE

1. — Numero e componenti.

La popolazione del Veneto si ripartiva, in famiglie e convivenze, nel modo seguente:

Convivenze (alberghi, caserme, ospedali, ecc.) N.	2 257 con	94 845 abitanti
Famiglie	» 694 339 »	3 862 490 »
CONVIVENZE E FAMIGLIE. »	696 596 »	3 957 335 »

Secondo la loro specie, le 2 257 convivenze si distinguevano nei seguenti gruppi:

Specie delle convivenze e loro composizione.

GRUPPI	Num.	Componenti
Alberghi, locande e pensioni	249	4 617
Camerate di operai, ecc.	371	5 865
Istituti di educazione (collegi, orfanotrofi, ecc.)	296	18 590
Istituti di assistenza (ospizi, ricoveri, ecc.)..	184	10 584
Istituti di cura (ospedali, manicomi)	123	17 461
Conventi	273	4 509
Caserme, corpi di guardia, ecc.	619	29 644
Carceri, case di pena, ecc.	63	3 079
Altre convivenze	79	496
IN COMPLESSO....	2 257	94 845

2. — Composizione delle famiglie.

Secondo il numero delle persone censite presenti alla data del Censimento, le 694 339 famiglie si classificavano nel modo seguente:

Famiglie classificate secondo il numero delle persone presenti.

Persone	Famiglie	Su 1 000 famiglie	Persone	Famiglie	Su 1 000 famiglie
1	38 271	55	11	14 397	21
2	79 528	115	12	9 434	13
3	93 469	135	13	6 328	9
4	93 759	135	14	4 774	7
5	91 654	132	15	3 125	4
6	80 037	115	16 e più	12 316	18
7	63 859	92	•		
8	47 748	69			
9	33 437	48	IN COMPLESSO	694 339	1 000
10	22 203	32			

Secondo il tipo della loro composizione, le famiglie suddette presentavano la seguente ripartizione:

Famiglie classificate secondo la loro composizione.

TIPI DI FAMIGLIE	Famiglie	Su 1000 famiglie
Soli parenti e affini	640 779	922
Parenti e affini con domestici	19 813	29
Parenti e affini con garzoni	3 364	5
Parenti e affini con dozzinanti, conviventi ed estranei	26 921	39
Parenti e affini con domestici e garzoni	446	1
Parenti e affini con domestici, dozzinanti, conviventi ed estranei....	2 689	4
Parenti e affini con garzoni, conviventi, dozzinanti ed estranei	116	...
Parenti e affini con domestici, garzoni, dozzinanti, conviventi ed estranei	35	...
Soli estranei.....	176	...
IN COMPLESSO...	694 339	1 000

3. — Famiglie naturali.

Le famiglie suddette, ricondotte alla loro composizione naturale, escludendone cioè i domestici, i garzoni, gli estranei e includendovi invece i membri (parenti e affini) temporaneamente assenti, si distribuivano, secondo le varie condizioni sociali dei rispettivi Capi di famiglia, nel modo seguente:

Famiglie naturali classificate secondo la condizione sociale del Capo di famiglia.

CONDIZIONE SOCIALE	Famiglie N.	Componenti N.	Su 1000 famiglie	Su 1000 componenti
Agricoltori conducenti terreni propri	114 202	770 813	164	193
Fittavoli	52 038	433 877	75	109
Mezzadri	23 454	221 981	34	56
Contadini giornalieri, boscaioli, pastori, mandriani, bifolehi, ecc.	131 393	803 478	189	201
Industriali e commercianti (padroni, direttori, capi aziende)	4 149	21 323	6	5
Esercenti (padroni), venditori di generi alimentari.	44 112	229 939	63	58
Artigiani e lavoratori per proprio conto di tutte le industrie (eccettuate le agricole)	40 638	218 534	58	55
Operai salariati di tutte le industrie (eccettuate le agricole)	140 000	711 552	202	178
Persone di servizio e di fatica, garzoni, ecc.....	59 021	286 098	85	72
Professionisti, artisti, addetti ai culti	15 710	54 270	23	14
Ufficiali dell'Esercito, impiegati di aziende pubbliche, di banche, ecc.	14 375	58 460	21	15
Impiegati di aziende private, commessi di negozio (esclusi i garzoni).....	12 951	54 137	19	13
Pensionati	11 254	42 448	16	11
Possidenti, benestanti	10 317	38 084	15	9
Attendenti alle cure domestiche, professione incerta o non indicata	20 725	42 487	30	11
IN COMPLESSO...	694 339	3 987 481	1 000	1 000

La composizione media per famiglia naturale, secondo la condizione sociale del Capo, veniva a risultare come segue:

CONDIZIONE SOCIALE	Composizione media per famiglia
Agricultori conducenti terreni propri.....	6.7
Fittavoli.....	8.3
Mezzadri.....	9.5
Contadini giornalieri, boscaioli, pastori, mandriani, bifolchi, ecc.....	6.1
Industriali e commercianti (padroni, direttori, capi aziende).....	5.1
Esercenti (padroni), venditori di generi alimentari.....	5.2
Artigiani e lavoratori per proprio conto di tutte le industrie (eccettuate le agricole).....	5.4
Operai salariati di tutte le industrie (eccettuate le agricole).....	5.1
Persone di servizio e di fatica, garzoni, ecc.....	4.8
Professionisti, artisti, addetti ai culti.....	3.5
Ufficiali dell'Esercito, impiegati di aziende pubbliche, di banche, ecc.....	4.1
Impiegati di aziende private, commessi di negozio (esclusi i garzoni).....	4.2
Pensionati.....	3.8
Possidenti, benestanti.....	3.7
Attendenti alle cure domestiche, professione incerta o non indicata.....	2.1
COMPOSIZIONE MEDIA....	5.7

Secondo il sesso e il numero delle persone economicamente attive, intendendosi come tali quelle che portano un contributo finanziario al sostentamento della famiglia, le famiglie naturali sopra indicate si ripartivano nei seguenti gruppi:

Famiglie naturali classificate secondo il sesso e il numero delle persone economicamente attive.

PERSONE ATTIVE	Famiglie N.	Su 1000 famiglie
Nessuna persona attiva.....	20 725	30
Una persona attiva (maschio).....	216 800	312
Una persona attiva (femmina).....	23 369	34
Due persone attive (maschi).....	85 197	123
Due persone attive (femmine).....	5 975	9
Due persone attive (maschio e femmina)....	50 457	73
Tre o più persone attive (maschi).....	89 326	128
Tre o più persone attive (femmine).....	2 961	4
Tre o più persone attive (maschi e femmine)	199 529	287
IN COMPLESSO	694 339	1000

CAPITOLO III.

CARATTERI INDIVIDUALI DELLA POPOLAZIONE

1. — Popolazione classificata secondo il sesso e l'età.

La ripartizione degli abitanti secondo il sesso e l'età, è data dal prospetto che segue:

ANNI DI ETÀ	Popolazione			ANNI DI ETÀ	Popolazione		
	In complesso	M	F		In complesso	M	F
fino a 1	116 591	59 569	57 082	20 - 21	76 039	37 912	38 127
1 - 2	115 657	58 640	57 017	21 - 25	272 827	131 086	141 741
2 - 3	70 751	35 675	35 076	25 - 30	288 851	136 538	152 313
3 - 4	55 013	27 877	27 136	30 - 35	252 266	119 130	133 136
4 - 5	59 953	30 318	29 635	35 - 40	224 079	106 187	117 892
5 - 6	77 461	38 971	38 490	40 - 45	197 845	96 870	100 975
6 - 7	96 486	48 660	47 826	45 - 50	184 581	91 384	93 197
7 - 8	99 436	50 242	49 194	50 - 55	162 642	80 726	81 916
8 - 9	100 719	51 070	49 649	55 - 60	146 134	72 128	74 006
9 - 10	100 330	50 609	49 721	60 - 65	120 745	59 107	61 638
10 - 11	100 819	51 284	49 535	65 - 70	90 626	44 015	46 611
11 - 12	98 263	49 502	48 761	70 - 75	69 639	33 464	36 175
12 - 13	95 127	48 277	46 850	75 - 80	44 093	21 410	22 683
13 - 14	93 158	46 891	46 267	80 - 85	20 743	9 791	10 952
14 - 15	90 888	45 693	45 175	85 - 90	6 244	2 875	3 369
15 - 16	89 081	44 739	44 342	90 - 95	1 069	428	641
16 - 17	83 125	41 634	41 491	95 - 100	225	84	141
17 - 18	85 431	42 833	42 598	oltre 100	4	1	3
18 - 19	79 511	39 469	40 102	Età ignota	9 319	3 714	5 605
19 - 20	81 584	40 313	41 271				
				TOTALE	3 957 335	1 948 996	2 008 339

2. — Popolazione classificata secondo il sesso e per gruppi di età.

Raggruppando i dati della precedente tabella, in modo che si possano rilevare gli effetti demografici degli avvenimenti eccezionali del decennio, e mettendo a confronto i risultati del Censimento del 1911 con quelli del Censimento del 1921, si ottiene il prospetto seguente:

GRUPPI DI ETÀ	1911			1921			Aumento (+) o diminuzione (-) percentuale		
	In complesso	M	F	In complesso	M	F	In complesso	M	F
fino a 2 anni	216 956	110 398	106 558	232 248	118 149	114 099	+ 7.0	+ 7.0	+ 7.1
da 3 » 6 »	386 753	195 781	190 972	263 178	132 841	130 337	- 32.0	- 32.1	- 31.8
» 7 » 20 »	1 069 196	527 916	541 280	1 293 938	651 156	642 782	+ 21.0	+ 23.3	+ 18.8
» 21 » 40 »	913 707	424 943	488 764	1 114 062	530 853	583 209	+ 21.9	+ 24.9	+ 19.3
» 41 » 60 »	595 644	284 022	311 622	691 202	341 108	350 094	+ 16.0	+ 20.1	+ 12.3
oltre 60 »	342 952	166 129	176 823	353 388	171 175	182 213	+ 3.0	+ 3.0	+ 3.0
Età ignota	2 152	997	1 155	9 319	3 714	5 605	—	—	—
IN COMPLESSO	3 527 360	1 710 186	1 817 174	3 957 335	1 948 996	2 008 339	+ 12.2	+ 14.0	+ 10.5

5. — Popolazione di età superiore a 10 anni classificata secondo il sesso e per grandi categorie professionali.

In cifre riassuntive, la popolazione di età superiore a 10 anni, così si ripartiva nelle differenti categorie professionali:

a) NUMERI ASSOLUTI.

CATEGORIE PROFESSIONALI	In complesso	M	F
Agricoltura, caccia e pesca	1 079 192	740 992	338 200
Industria:			
<i>Padroni, direttori di aziende</i>	6 015	5 328	687
<i>Impiegati</i>	9 177	7 475	1 702
<i>Artigiani indipendenti</i>	82 879	63 613	19 266
<i>Operai salariati</i>	403 879	322 029	81 850
Totale Industria....	501 950	398 445	103 505
Commercio:			
<i>Padroni, direttori di aziende</i>	76 379	61 567	14 812
<i>Impiegati</i>	19 736	16 653	3 083
<i>Garzoni</i>	8 474	7 054	1 420
Totale Commercio....	104 589	85 274	19 315
Amministrazione pubblica e privata	60 179	56 749	3 430
Culto, professioni e arti liberali	44 344	22 453	21 891
Addetti ai servizi domestici	41 736	5 155	36 581
Proprietari, benestanti	15 511	7 138	8 373
Attendenti alle cure domestiche, pensionati, studenti, ricoverati, ecc.....	1 217 437	181 219	1 036 218
IN COMPLESSO..	3 064 938	1 497 425	1 567 513

b) NUMERI RELATIVI A 1 000 ABITANTI.

CATEGORIE PROFESSIONALI	In complesso	M	F
Agricoltura, caccia e pesca	352	495	216
Industria:			
<i>Padroni, direttori di aziende</i>	2	4	1
<i>Impiegati</i>	3	5	1
<i>Artigiani indipendenti</i>	27	42	12
<i>Operai salariati</i>	132	215	52
Totale Industria..	164	266	66
Commercio:			
<i>Padroni, direttori di aziende</i>	25	41	9
<i>Impiegati</i>	6	11	2
<i>Garzoni</i>	3	5	1
Totale Commercio..	34	57	12
Amministrazione pubblica e privata	20	38	2
Culto, professioni e arti liberali	14	15	14
Addetti ai servizi domestici	14	3	23
Proprietari, benestanti	5	5	6
Attendenti alle cure domestiche, pensionati, studenti, ricoverati, ecc.....	397	121	661
IN COMPLESSO..	1 000	1 000	1 000

6. — Alfabetismo.

L'alfabetismo è stato rilevato dal Censimento con la domanda se i censiti *sapevano leggere*. Ne riassumiamo qui i risultati generali, per la popolazione di oltre 6 anni, divisa per gruppi di età, facendo il confronto con i dati del Censimento precedente.

GRUPPI DI ETÀ	Alfabeti su 100 censiti del rispettivo gruppo di età					
	1911			1921		
	In complesso	M	F	In complesso	M	F
7 — 15	79	79	79	96	86	86
16 — 21	88	88	89	94	94	94
22 — 30	86	87	84	93	94	92
31 — 40	79	84	75	89	91	87
41 — 60	66	77	56	80	85	75
61 e oltre	45	59	32	62	73	52
IN COMPLESSO	75	80	71	85	88	83

Nei sedici Circondari della Regione le cifre proporzionali degli alfabeti, secondo i risultati dei due ultimi censimenti, sono le seguenti:

CIRCONDARI	Su 100 abitanti di età superiore a 6 anni sapevano leggere					
	1911			1921		
	In complesso	M	F	In complesso	M	F
Belluno	83	89	79	91	92	89
Feltre.....	79	83	75	83	84	83
Pieve di Cadore.....	90	94	86	91	95	87
PROVINCIA DI BELLUNO.....	83	88	79	88	90	87
PROVINCIA DI PADOVA	71	75	67	82	84	80
Adria.....	54	61	48	71	75	66
Rovigo.....	69	76	62	83	87	79
PROVINCIA DI ROVIGO.....	64	71	58	79	83	75
PROVINCIA DI TREVISO.....	77	80	73	85	88	83
Cividale del Friuli.....	73	80	67	88	91	84
Pordenone.....	76	83	69	88	92	84
Tolmezzo.....	80	88	74	91	94	88
Udine	76	84	70	88	91	85
PROVINCIA DI UDINE.....	76	84	70	88	92	85
Chioggia	45	48	43	66	68	64
Venezia.....	71	75	67	82	85	80
PROVINCIA DI VENEZIA.....	67	71	64	80	82	78
PROVINCIA DI VERONA	79	82	75	88	90	87
Asiago.....	78	83	73	89	90	88
Vicenza.....	81	86	77	88	90	85
PROVINCIA DI VICENZA.....	81	85	77	88	90	86
VENETO	75	80	71	85	88	83

Il miglioramento conseguito nei riguardi dell'alfabetismo della popolazione censita dal 1871 in poi, appare evidente dalle seguenti cifre riassuntive:

ANNI	ALFABETI		
	In complesso	Maschi	Femmine
1871	35	46	24
1881	46	57	35
1901	65	72	57
1911	75	80	71
1921	85	88	83

Nell'ultimo decennio il miglioramento nei riguardi dell'alfabetismo è stato quindi del 10,0 % per i maschi, del 16,9 % per le femmine e del 13,3 % per il complesso della popolazione.

7. — Proprietari di beni immobili.

Si riportano i dati riassuntivi sui proprietari di beni immobili, mettendoli a confronto con i risultati del precedente Censimento:

CIRCONDARI	Proprietari di beni immobili	
	1911	1921
Belluno	15 010	16 392
Feltre	11 438	11 510
Pieve di Cadore.....	9 180	7 270
PROVINCIA DI BELLUNO	35 628	35 172
PROVINCIA DI PADOVA	24 078	27 512
Adria	4 710	4 471
Rovigo	14 081	13 154
PROVINCIA DI ROVIGO	18 791	17 625
PROVINCIA DI TREVISO	37 250	37 235
Cividale del Friuli.....	9 067	8 333
Pordenone.....	16 448	17 359
Tolmezzo.....	13 886	13 193
Udine	50 192	42 774
PROVINCIA DI UDINE.....	89 593	81 659
Chioggia	2 198	2 295
Venezia	11 374	11 290
PROVINCIA DI VENEZIA.....	13 572	13 585
PROVINCIA DI VERONA.....	41 163	36 249
Asiago.....	4 031	3 585
Vicenza	47 174	46 895
PROVINCIA DI VICENZA.....	51 205	50 480
VENETO	311 280	299 517

Secondo la natura della loro proprietà, si ripartivano come segue:

SPECIE DELLA PROPRIETÀ IMMOBILIARE	Proprietari di beni immobili	
	1911	1921
Soli terreni	96 758	54 427
Soli fabbricati	38 838	43 625
Terreni e fabbricati	175 684	201 465
IN COMPLESSO	311 280	299 517

8. — Stranieri.

Riassumiamo nel seguente prospetto le notizie sugli stranieri censiti nel Veneto nel 1921, mettendoli a confronto con i risultati del Censimento precedente:

CIRCONDARI	1911			1921		
	In complesso	M	F	In complesso	M	F
Belluno	120	53	67	29	8	21
Feltre	70	34	36	—	—	—
Pieve di Cadore	33	5	28	—	—	—
PROVINCIA DI BELLUNO	223	92	131	29	8	21
PROVINCIA DI PADOVA	785	342	443	105	49	56
Adria	50	18	32	26	16	10
Rovigo	160	106	54	—	—	—
PROVINCIA DI ROVIGO	210	124	86	26	16	10
PROVINCIA DI TREVISO	654	250	404	44	16	28
Cividale del Friuli	108	98	10	10	3	7
Pordenone	119	74	45	35	15	20
Tolmezzo	42	11	31	—	—	—
Udine	932	432	500	79	39	40
PROVINCIA DI UDINE	1 201	615	586	124	57	67
Chioggia	27	15	12	—	—	—
Venezia	2 989	1 587	1 402	826	498	328
PROVINCIA DI VENEZIA	3 016	1 602	1 414	826	498	328
PROVINCIA DI VERONA	626	314	312	91	43	48
Asiago	6	6	—	—	—	—
Vicenza	419	202	217	23	13	10
PROVINCIA DI VICENZA	425	208	217	23	13	10
VENETO	7 140	3 547	3 593	1 268	700	568

Secondo la nazionalità, gli stranieri comprendevano: 123 austriaci, 114 francesi, 160 germanici, 145 svizzeri e 163 turchi. I rimanenti 563 appartenevano ad altre 27 nazionalità.

1950

1951

1952

1953

1954

1955

1956

1957

1958

1959

1960

1961

1962

1963

1964

1965

1966

1967

1968

1969

1970

1971

1972

1973

1974

1975

1976

1977

1978

TAVOLE.

A qualcuna delle Tavole seguenti sono state premesse delle avvertenze, sia per una più chiara intelligenza della struttura della Tavola, sia per fornire spiegazioni su taluni raggruppamenti delle cifre.

Nelle Tavole di numeri relativi, il segno ... indica un numero inferiore all'unità e la lineetta — la notizia negativa.



TAVOLA I.

**Popolazione presente, temporaneamente assente e residente
nei Comuni, nelle Frazioni di censimento, nei Circondari, nelle Province e nella Regione.
Superficie del territorio comunale.**

AVVERTENZE. — La superficie territoriale dei singoli Comuni, quando non vi siano intervenute variazioni, è stata desunta dalla pubblicazione dell'Ufficio di Statistica agraria: *Superficie territoriale ed agraria forestale dei Comuni del Regno d'Italia al 1° gennaio 1913* — Roma, Tip. Bertero, 1913. Nei casi di variazioni territoriali i nuovi dati sono rilevati sulle notizie fornite dai singoli Comuni.

Le indicazioni demografiche sono date separatamente per ogni frazione di censimento e per ogni Comune nel suo complesso.

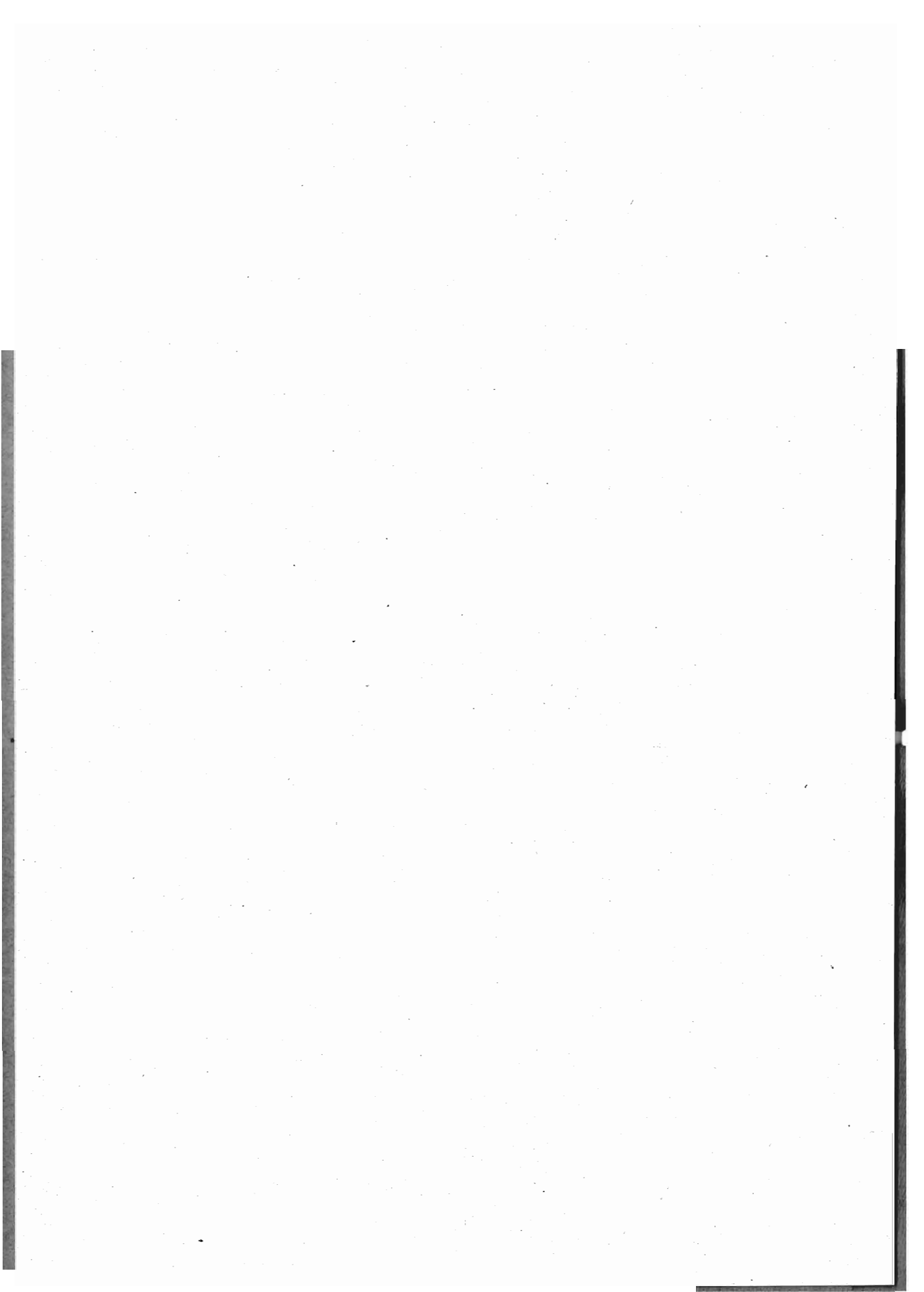
La *frazione di censimento*, da non confondersi con la frazione amministrativa preveduta nella Legge comunale e provinciale (Testo Unico 4 febbraio 1915, n. 148, art. 118 e 121), è generalmente formata di un Centro di popolazione e delle case sparse circostanti, che hanno col Centro medesimo più frequenti rapporti e più facili comunicazioni.

Non mancano peraltro casi nei quali la frazione di censimento corrisponde alla denominazione tradizionale di una zona di territorio mancante di un Centro di popolazione e comprendente soltanto case sparse.

In taluni casi, in cui la ripartizione frazionale tracciata dai Comuni in occasione del Censimento, più che a vere frazioni in senso demografico o in senso storico e tradizionale, si riferiva ad una semplice suddivisione in *sezioni di censimento*, si è avuto cura di modificare, d'accordo coi singoli Comuni, la detta ripartizione.



TAVOLA I.

**Popolazione presente, temporaneamente assente e residente
nei Comuni, nelle Frazioni di censimento, nei Circondari, nelle Province e nella Regione.**

Superficie del territorio comunale.

Belluno (Circondario).

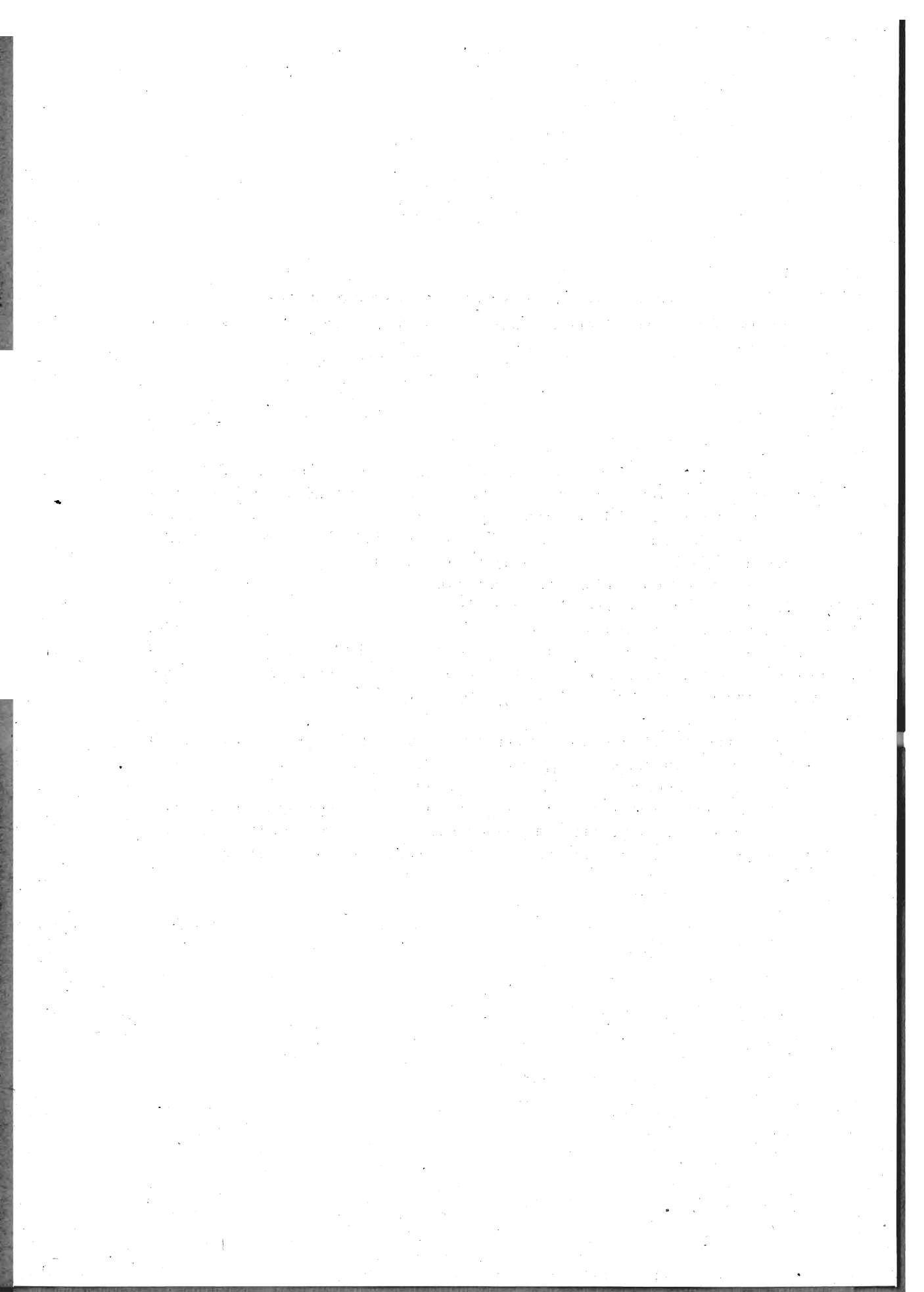
COMUNI e Frazioni di censimento	Superficie del territorio comunale Ettari	Famiglie e Con- vivenze	Popolazione presente (di fatto)			Popolazione temporaneamente assente			Popola- zione residente (legale)
			in complesso	con dimora		in com- plesso	che si trovava		
				abituale	occasio- nale		in altri Comuni del Regno	al- l'estero	

Provincia di Belluno.

CIRCONDARIO DI BELLUNO.

Agordo	2 534	783	3 105	3 011	94	304	258	46	3 315
Alleghe	2 941	405	1 783	1 773	10	315	275	40	2 088
Alleghe		322	1 433	1 423	10	271	244	27	1 694
Caprile		83	350	350	—	44	31	13	394
Belluno	14 725	4 957	26 753	26 231	522	888	585	303	27 119
Belluno.....		2 029	10 640	10 172	468	362	328	34	10 534
Tisoi.....		161	901	901	—	17	1	16	918
Castione Cavessago.....		134	730	730	—	32	13	19	762
Visome		174	844	841	3	46	13	33	887
Cavarzano.....		128	616	614	2	24	13	11	638
Salce		146	748	746	2	70	44	26	816
Bolzano		132	696	696	—	58	41	17	754
Caleipo		109	618	616	2	12	1	11	628
Sargnano		162	801	792	9	19	4	15	811
Faverga		115	542	542	—	19	3	16	561
Sossai		114	552	548	4	26	17	9	574
Cirvoi		104	555	555	—	3	—	3	558
Tassei in Val Tibolla...		56	484	480	4	—	—	—	480
Gioz		107	481	481	—	55	48	7	536
Orzes.....		106	614	612	2	21	7	14	633
Cusighe		94	509	503	6	5	—	5	508
Nogaré		105	463	461	2	7	7	—	468
Castoi		73	465	465	—	13	10	3	478
Pedecastello.....		30	319	319	—	2	1	1	321
Sois		103	506	505	1	6	3	3	511
Modolo		24	312	312	—	—	—	—	312
Levego		55	307	307	—	2	1	1	309
Vezzano		57	312	312	—	7	2	5	319
Cet		68	414	408	6	5	—	5	413
Madeago		58	389	389	—	15	2	13	404
Bes		84	400	396	4	24	6	18	420
Sagrogna		51	346	346	—	—	—	—	346

Segue : TAVOLA I.

Belluno (Circondario).

COMUNI e Frazioni di censimento	Superficie del territorio comunale Ettari	Famiglie e Con- vivenze	Popolazione presente (di fatto)			Popolazione temporaneamente assente			Popola- zione residente (legale)
			in complesso	con dimora		in com- plesso	che si trovava		
				abituale	occasio- nale		in altri Comuni del Regno	al- l'estero	
Segue: Belluno									
Fiammoi		64	341	339	2	7	1	6	346
Sopracroda		57	298	298	—	6	4	2	304
Giamosa		54	303	300	3	6	4	2	306
Antole		59	315	315	—	8	4	4	323
San Fermo		29	237	237	—	3	3	—	240
Mier		33	223	222	1	1	1	—	223
Safforze		30	179	178	1	—	—	—	178
Anconetta		36	189	189	—	4	—	4	193
Canzan		16	104	104	—	3	3	—	107
Castello Lavazzo	1 766	527	2 461	2 446	15	212	119	93	2 658
Castello Lavazzo		170	772	770	2	41	34	7	811
Codissago		172	779	768	11	136	60	76	904
Olántreghe		77	348	348	—	14	11	3	362
Podenzoi		108	562	560	2	21	14	7	581
Cencenighe	1 822	475	2 048	2 030	18	286	278	8	2 316
Cencenighe		198	830	822	8	96	94	2	918
Chenet		132	532	528	4	110	107	3	638
Faé		81	377	377	—	50	48	2	427
Martin		64	309	303	6	30	29	1	333
Chies d'Alpago	4 442	351	2 029	2 025	4	222	148	74	2 247
Chies d'Alpago		70	388	388	—	51	30	21	439
Lamosano		56	305	304	1	39	24	15	343
Alpaos		31	187	187	—	6	6	—	193
Montanés		30	204	204	—	22	20	2	226
Pedól		12	121	121	—	7	5	2	128
Funès		46	247	247	—	33	26	7	280
Irrighe		34	182	180	2	14	14	—	194
Molini		26	162	162	—	10	10	—	172
Codenzano		28	128	128	—	32	12	20	160
Palughetto		18	105	104	1	8	1	7	112
Falcade	5 266	761	2 959	2 948	11	438	223	215	3 386
Falcade		500	1 865	1 858	7	311	155	156	2 169
Sappade		261	1 094	1 090	4	127	68	59	1 217
Farra d'Alpago	4 191	519	2 943	2 859	84	163	105	58	3 022
Farra d'Alpago		300	1 714	1 709	5	87	44	43	1 796
Spert		129	752	727	25	66	51	15	793
Santa Croce		90	477	423	54	10	10	—	433
Forno di Canale	4 658	443	1 762	1 750	12	273	212	61	2 023
Forno di Canale		283	1 127	1 123	4	169	143	26	1 292
Fregona		160	635	627	8	104	69	35	731

Segue : TAVOLA I.

Belluno (Circondario).

COMUNI e Frazioni di censimento	Superficie del territorio comunale Ettari	Famiglie e Con- vivenze	Popolazione presente (di fatto)			Popolazione temporaneamente assente			Popola- zione residente (legale)
			in complesso	con dimora		in com- plesso	che si trovava		
				abituale	occasio- nale		in altri Comuni del Regno	al- l'estero	
Forno di Zoldo	8 056	1 049	3 920	3 875	45	1 366	1 126	240	5 241
Forno di Zoldo		159	553	544	9	193	140	53	737
Astragal		95	379	378	1	145	107	38	523
Bragarezza.....		101	335	334	1	179	140	39	513
Campo		73	300	286	14	58	45	13	344
Casal.....		59	228	228	—	35	33	2	263
Coleerver		20	75	75	—	15	9	6	90
Dont		48	223	219	4	53	51	2	272
Foppa		83	349	348	1	131	129	2	479
Fornesighe		149	511	509	2	211	195	16	720
Pieve.....		46	129	121	8	55	29	26	176
Pra e Dozza		45	181	177	4	46	44	2	223
Pralongo		30	136	136	—	23	18	5	159
Sommariva		42	174	174	—	40	37	3	214
Villa		99	347	346	1	182	149	33	528
Gosaldo	2 313	659	2 169	2 157	12	888	823	65	3 045
Gosaldo		375	1 252	1 247	5	461	430	31	1 708
Tiser.....		270	851	844	7	412	378	34	1 256
Vallalta.....		14	66	66	—	15	15	—	81
La Valle	4 827	393	1 748	1 744	4	516	340	176	2 260
La Valle		28	126	126	—	31	23	8	157
Conaggia		35	157	157	—	63	40	23	220
Cugnago		71	305	305	—	128	87	41	433
Fades		37	175	175	—	68	43	25	243
Lantrago		50	257	257	—	61	45	16	318
Torsas		47	192	192	—	50	36	14	242
Gaidon		38	143	143	—	47	19	28	190
Ronche		16	64	64	—	12	7	5	76
Cancellade		17	65	65	—	23	12	11	88
Noac.....		22	105	104	1	10	7	3	114
La Muda		32	159	156	3	23	21	2	179
Limana	3 929	621	3 667	3 628	39	166	155	11	3 794
Limana.....		37	177	177	—	32	31	1	209
Dussoi		49	295	292	3	4	4	—	296
Giaon		132	730	729	1	36	34	2	765
Cesa		43	306	302	4	14	13	1	316
Villa		21	139	137	2	6	6	—	143
Centore.....		30	190	189	1	5	5	—	194
Cané.....		40	198	198	—	10	9	1	208
Trichés.....		53	294	294	—	18	18	—	312

Segue : TAVOLA I.

Belluno (Circondario).

COMUNI e Frazioni di censimento	Superficie del territorio comunale Ettari	Famiglie e Con- vivenze	Popolazione presente (di fatto)			Popolazione temporaneamente assente			Popola- zione residente (legale)
			in complesso	con dimora		in com- plesso	che si trovava		
				abituale	occasio- nale		in altri Comuni del Regno	al- l'estero	
<i>Segue : Limana</i>									
Navasa		64	412	400	12	2	2	—	402
Polentes		53	285	284	1	24	20	4	308
Ceresera		38	267	255	12	2	—	2	257
Navenze		24	136	135	1	7	7	—	142
Tibolla		37	238	236	2	6	6	—	242
Longarone	10 343	806	4 064	3 982	82	330	206	124	4 312
Longarone.....		259	1 112	1 057	55	135	117	18	1 192
Rivalta.....		30	90	90	—	13	9	4	103
Roggia		36	195	178	17	12	9	3	190
Pirago		85	402	400	2	19	12	7	419
Igne		126	777	745	2	36	31	5	811
Soffranco		20	147	146	1	3	3	—	149
Dogna		42	208	208	—	56	2	54	264
Provagna.....		47	275	274	1	11	2	9	285
Faé		47	265	264	1	25	11	14	289
Fortogna		114	593	590	3	20	10	10	610
Mel	8 539	2 103	8 591	8 479	112	580	447	133	9 059
Mel		1 097	4 482	4 400	82	278	232	46	4 678
Villa di Villa		1 006	4 109	4 079	30	302	215	87	4 381
Pieve d'Alpago	2 458	469	2 599	2 575	24	199	126	73	2 774
Pieve d'Alpago		147	706	696	10	59	41	18	755
Tignes		98	572	563	9	56	16	40	619
Curago		83	548	548	—	32	23	9	580
Garna		141	773	768	5	52	46	6	820
Ponte nell'Alpi	5 804	1 204	6 259	5 802	457	311	173	138	6 113
Ponte nell'Alpi		74	435	307	128	13	11	2	320
Cadola		22	154	121	33	8	8	—	129
Canevoi.....		56	245	228	17	12	4	8	240
Lastreghe		49	263	251	12	13	11	2	264
Soccher.....		119	651	613	38	45	24	21	658
Casan		64	385	356	29	8	7	1	364
Arsié		60	420	392	28	8	7	1	400
Polpet		267	1 291	1 227	64	29	22	7	1 256
Cugnan.....		82	376	375	1	36	16	20	411
Col.....		40	158	152	6	31	16	15	183
Vic		118	655	565	90	29	13	16	594
Roncan.....		132	543	539	4	38	17	21	577
Losego		46	293	286	7	19	8	11	305
Quantin		75	390	390	—	22	9	13	412

Segue : TAVOLA I.

Belluno (Circondario)

COMUNI e Frazioni di censimento	Superficie del territorio comunale Ettari	Famiglie e Con- vivenze	Popolazione presente (di fatto)			Popolazione temporaneamente assente			Popola- zione residente (legale)
			in complesso	con dimora		in com- plesso	che si trovava		
				abituale	occasio- nale		in altri Comuni del Regno	al- l'estero	
Puos d'Alpago	1 356	436	2 381	2 322	59	176	126	50	2 498
Puos d'Alpago		201	1 124	1 103	21	92	65	27	1 195
Sitran		130	681	654	27	52	30	22	706
Cornei		105	576	565	11	32	31	1	597
Rivamonte	2 298	485	1 646	1 602	44	614	523	91	2 216
Pontalto		129	516	476	40	106	100	6	582
Zenich		81	254	252	2	114	101	13	366
Miotte		22	67	67	—	32	31	1	99
Rosson		59	193	193	—	79	59	20	272
Villagrande		54	183	183	—	65	45	20	251
Tos		58	170	169	1	102	82	20	271
Angoletta		82	260	259	1	116	105	11	375
Rocca Pietore	7 650	599	2 760	2 731	29	338	267	71	3 069
Rocca Pietore		246	1 039	1 023	13	166	126	40	1 192
Laste		228	1 157	1 144	13	87	67	20	1 231
Calloneghe		125	564	561	3	85	74	11	646
San Tommaso	1 923	478	2 143	2 136	7	313	256	57	2 449
San Tommaso		171	748	743	5	98	78	20	841
Ronch		124	594	593	1	100	68	32	693
Pecol		94	398	397	1	59	55	4	456
Avoscan		89	403	403	—	56	55	1	459
Sedico	9 267	1 098	6 240	6 198	42	574	482	92	6 772
Sedico		270	1 413	1 396	17	99	73	26	1 495
Bribano e Longano		266	1 377	1 355	22	106	98	8	1 461
Villiago ed Unite		41	312	312	—	19	16	3	331
Carmegn ed Unite		37	303	303	—	16	14	2	319
Landris		122	710	710	—	77	67	10	787
Pojan e Roe		104	588	588	—	76	62	14	664
Libano		143	845	845	—	103	86	17	948
Mase Canal		115	692	689	3	78	66	12	767
Sospirolo	6 513	845	4 130	4 101	29	761	476	285	4 862
Sospirolo		118	413	405	8	141	117	24	546
Susin		59	344	337	7	91	54	37	428
Maras		84	387	382	5	85	71	14	467
San Zenon		89	440	440	—	93	27	66	533
Oregne		58	251	251	—	46	26	20	297
Piz		22	142	140	2	12	5	7	152
Camolino		22	78	78	—	15	14	1	93

Segue : TAVOLA I.

Belluno (Circondario).

COMUNI e Frazioni di censimento	Superficie del territorio comunale Ettari	Famiglie e Con- vivenze	Popolazione presente (di fatto)			Popolazione temporaneamente assente			Popola- zione residente (legale)
			in complesso	con dimora		in com- plesso	che si trovava		
				abituale	occasio- nale		in altri Comuni del Regno	al- l'estero	
<i>Segue : Sospirolo</i>									
Volpez		63	313	313	—	30	16	14	343
Mis		78	311	310	1	94	57	37	404
Gron		134	733	728	5	80	62	18	808
Regolanova		57	422	422	—	7	4	3	429
Canal di Mis		61	296	295	1	67	23	44	362
Soverzene	1 481	45	249	233	16	—	—	—	233
Taibon	9 192	490	2 012	2 008	4	449	354	95	2 457
Taibon		118	433	433	—	141	109	32	574
Peden		87	325	324	1	75	55	20	399
Villanova		37	152	151	1	32	27	5	183
Forno di Valle		88	425	425	—	79	65	14	504
Soccol		23	96	94	2	15	9	6	109
Campedel Coste		31	133	133	—	29	22	7	162
Col dei Pra		27	133	133	—	15	13	2	148
San Cipriano		23	84	84	—	20	19	1	104
Listolade		56	231	231	—	43	35	8	274
Tambre d'Alpago	4 539	456	2 351	2 303	48	262	128	134	2 565
Tambre d'Alpago		120	484	466	18	70	30	40	536
Tambruz		68	333	325	8	35	27	8	360
Pianon		10	68	68	—	4	2	2	72
Valturcana		43	227	226	1	19	15	4	245
Lavina		37	211	210	1	19	8	11	229
Borsoi		91	453	439	14	77	22	55	516
Broz		42	288	288	—	14	5	9	302
Valdenogher		45	287	281	6	24	19	5	305
Trichiana	4 356	768	4 101	4 072	29	468	284	184	4 540
Trichiana		88	455	448	7	44	43	1	492
Casteldardo		29	259	259	—	10	2	8	269
Pialdier		112	538	528	10	95	43	52	623
Cavassico di Sotto		78	447	443	4	22	12	10	465
Cavassico di Sopra		57	230	228	2	31	19	12	259
Morgan		90	450	450	—	64	49	15	514
Frontin		58	361	360	1	24	20	4	384
Carfagnoi		52	286	286	—	32	22	10	318
Sant'Antonio		69	388	384	4	52	33	19	436
Confs		57	294	294	—	27	13	14	321
Campedei		56	280	280	—	52	17	35	332
Pranolz		22	113	112	1	15	11	4	127

Segue : TAVOLA I.

Belluno-Feltre (Circondario).

COMUNI e Frazioni di censimento	Superficie del territorio comunale Ettari	Famiglie e Con- vivenze	Popolazione presente (di fatto)			Popolazione temporaneamente assente			Popola- zione residente (legale)
			in complesso	con dimora		in com- plesso	che si trovava		
				abituale	occasio- nale		in altri Comuni del Regno	al- l'estero	
Vallada	3 968	278	1 126	1 122	4	266	167	99	1 388
Celat		105	402	398	4	102	68	34	500
Sacchet.....		128	537	537	—	130	78	52	667
Cogul		45	187	187	—	34	21	13	221
Voltago	2 033	302	1 107	1 091	16	387	276	111	1 478
Voltago		178	597	590	7	269	205	64	859
Frassené		124	510	501	9	118	71	47	619
Zoldo Alto	6 106	443	2 094	2 060	34	366	335	31	2 426
Fusine		40	214	200	14	35	35	—	235
Soramae		13	68	68	—	17	17	—	85
Iral		18	67	67	—	12	8	4	79
Pianaz		52	223	221	2	53	51	2	274
Mareson		57	241	239	2	27	23	4	266
Brusadaz		38	152	149	3	45	44	1	194
Costa.....		21	124	124	—	26	26	—	150
Coi.....		44	193	193	—	57	56	1	250
Pecol		45	217	215	2	40	35	5	255
Cordelle		20	126	126	—	9	7	2	135
Gavaz		39	189	180	9	29	18	11	209
Molin		20	97	97	—	8	8	—	105
Chiesa		36	183	181	2	8	7	1	189
Circondario di Belluno ...	149 296	23 198	111 200	109 294	1 906	12 431	9 273	3 158	121 725

CIRCONDARIO DI FELTRE.

Alano di Piave	3 640	811	3 640	3 395	245	250	162	88	3 645
Alano di Piave		390	1 764	1 697	67	145	90	55	1 842
Colmirano		112	486	433	53	23	9	14	456
Campo		116	544	523	21	28	15	13	551
Fener.....		192	846	742	104	54	48	6	796
Arsiè	6 474	1 678	7 727	7 597	130	667	366	301	8 264
Arsiè		440	1 920	1 878	42	220	124	96	2 098
Rocca		477	2 274	2 211	63	53	43	10	2 264
San Vito		165	744	742	2	32	8	24	774
Fastro		137	749	732	17	58	36	22	790
Mellame		232	1 123	1 117	6	109	68	41	1 226
Rivai		227	917	917	—	195	87	108	1 112
Cesiomaggiore	8 166	1 118	5 770	5 698	72	792	521	271	6 490
Cesiomaggiore		331	1 650	1 629	21	282	157	125	1 911
Can		136	700	698	2	46	20	26	744

Segue: TAVOLA I.

Feltre (Circondario)

COMUNI e Frazioni di censimento	Superficie del territorio comunale Ettari	Famiglie e Con- vivenze	Popolazione presente (di fatto)			Popolazione temporaneamente assente			Popola- zione residente (legale)
			in complesso	con dimora		in com- plesso	che si trovava		
				abituale	occasio- nale		In altri Comuni del Regno	al- l'estero	
<i>Segue: Cesiomaggiore</i>									
Soranzen		156	836	826	10	93	65	28	919
Pullir		201	1 090	1 066	24	139	105	34	1 205
Pez		197	1 095	1 083	12	123	104	19	1 206
Marsiai		97	399	396	3	109	70	39	505
Feltre	10 063	3 877	19 031	18 679	352	1 448	1 054	394	20 127
Feltre		1 498	7 453	7 141	312	429	360	69	7 570
Mugnai		207	1 093	1 086	7	68	59	9	1 154
Tomo		289	1 469	1 463	6	112	88	24	1 575
Sanzan		78	415	414	1	25	12	13	439
Anzù		133	637	635	2	53	35	18	688
Villapajera		255	1 070	1 067	3	140	76	64	1 207
Nemeggio		146	699	698	1	67	40	27	765
Zermen		339	1 745	1 742	3	121	88	33	1 833
Villabruna		272	1 146	1 129	17	113	95	18	1 242
Foen		198	1 033	1 033	—	95	58	37	1 128
Pren		236	1 255	1 255	—	120	72	48	1 375
Arson		223	1 016	1 016	—	105	71	34	1 121
Fonzaso	2 738	1 337	5 630	5 403	227	1 465	298	1 167	6 868
Fonzaso		792	3 489	3 309	180	987	195	792	4 293
Arten		380	1 523	1 480	43	271	62	209	1 751
Frassené		165	618	614	4	207	41	166	821
Lamon	5 471	1 504	7 187	7 160	27	518	280	238	7 678
Lamon		1 052	4 953	4 929	24	390	234	156	5 319
Arina		269	1 552	1 550	2	31	4	27	1 581
San Donato		183	682	681	1	97	42	55	778
Lentiai	3 771	738	3 642	3 568	74	219	161	58	3 787
Lentiai		191	942	891	51	68	52	16	959
Boschi di Lentiai		23	118	118	—	1	—	1	119
Colderù		82	442	439	3	17	13	4	456
Villapiana		71	361	360	1	22	18	4	382
Cesana		45	223	223	—	15	13	2	238
Ronchena		118	545	544	1	44	33	11	588
Canai		25	126	126	—	9	9	—	135
Stabie		113	493	489	4	29	21	8	518
Boschi di Colderù		45	248	234	14	13	1	12	247
Marziai		25	144	144	—	1	1	—	145
Pedavena	2 497	854	4 195	4 132	63	271	179	92	4 403
Pedavena		372	1 800	1 768	32	147	101	46	1 915

Segue : TAVOLA I.

Feltre (Circondario).

COMUNI e Frazioni di censimento	Superficie del territorio comunale Ettari	Famiglie e Con- vivenze	Popolazione presente (di fatto)			Popolazione temporaneamente assente			Popola- zione residente (legale)
			in complesso	con dimora		in com- plesso	che si trovava		
				abituale	occasio- nale		in altri Comuni del Regno	al- l'estero	
<i>Segue : Pedavena</i>									
Murle		122	609	597	12	43	18	25	640
Norcen		82	397	387	10	13	11	2	400
Facen		278	1 389	1 380	9	68	49	19	1 448
Quero	2 795	636	2 984	2 893	91	113	103	10	3 006
Quero		378	1 645	1 600	45	76	70	6	1 676
Cilladon		28	135	132	3	3	2	1	135
Carpen		58	304	302	2	9	8	1	311
Santa Maria		58	282	278	4	17	15	2	295
Schievenin		114	618	581	37	8	8	—	589
San Gregorio nelle Alpi...	2 012	460	2 170	2 147	23	266	182	84	2 413
San Gregorio nelle Alpi.		214	1 040	1 030	10	93	64	26	1 123
Paderno		132	619	610	9	80	53	27	690
Roncoi		114	511	507	4	93	65	28	600
Santa Giustina	3 341	1 193	5 688	5 595	93	990	528	462	6 585
Santa Giustina		421	1 946	1 910	36	402	191	211	2 312
Mean		263	1 400	1 379	21	120	99	21	1 499
Formegan		374	1 632	1 603	29	345	184	161	1 948
Cergnai		135	710	703	7	123	54	69	826
Seren	6 243	934	4 427	4 369	58	656	299	357	5 025
Seren		327	1 352	1 332	20	221	119	102	1 553
Valle		190	1 010	996	14	121	36	85	1 117
Rasai		186	974	965	9	133	66	67	1 098
Porcen		109	559	553	6	79	36	43	632
Caupo		122	532	523	9	102	42	60	625
Sovramonte	4 994	966	3 817	3 808	9	500	272	228	4 308
Servo		170	671	663	8	52	21	31	715
Sorriva		181	837	837	—	57	28	29	894
Zorzoi		260	954	953	1	183	108	75	1 136
Aune		136	542	542	—	74	39	35	616
Salzen		83	302	302	—	58	28	30	360
Faller		136	511	511	—	76	48	28	587
Vas	1 767	369	1 718	1 677	41	66	60	6	1 743
Vas		159	672	650	22	38	37	1	688
Scalon		49	224	216	8	5	3	2	221
Caorera		81	427	420	7	11	8	3	431
Marziai		80	395	391	4	12	12	—	403
Circondario di Feltre.....	63 972	16 475	77 626	76 121	1 505	8221	4465	3756	84 324

Segue: TAVOLA I.

Pieve di Cadore (Circondario).

COMUNI e Frazioni di censimento	Superficie del territorio comunale Ettari	Famiglie e Con- vivenze	Popolazione presente (di fatto)			Popolazione temporaneamente assente			Popola- zione residente (legale)
			in complesso	con dimora		in com- plesso	che si trovava		
				abituale	occasio- nale		in altri Comuni del Regno	al- l'estero	
Auronzo	22 022	943	3 858	3 779	79	717	147	570	4 496
Villagrande		654	2 743	2 683	60	479	85	394	3 162
Villapiccola		289	1 115	1 096	19	238	62	176	1 334
Borca	2 769	166	583	559	24	335	18	317	894
Borca		84	334	321	13	132	10	122	453
Cancia		55	183	181	2	154	2	152	335
Villanova		27	66	57	9	49	6	43	106
Calalzo	4 888	328	1 509	1 380	129	123	118	5	1 503
Calalzo		256	1 187	1 122	65	106	101	5	1 228
Calalzo (Stazione)		23	108	53	55	—	—	—	53
Rizzios		49	214	205	9	17	17	—	222
Cibiana	2 084	398	1 497	1 479	18	547	397	150	2 026
Cibiana		132	400	398	2	240	156	84	638
Masarié		149	603	601	2	184	139	45	785
Pianezze		117	494	480	14	123	102	21	603
Comelico Superiore	9 571	1 060	3 935	3 909	26	494	402	92	4 403
Candide		290	1 066	1 061	5	135	115	20	1 196
Casamazzagno		235	1 021	1 016	5	77	73	4	1 093
Dosoledo		275	992	981	11	126	74	52	1 107
Padola		260	856	851	5	156	140	16	1 007
Danta	799	150	621	620	1	96	62	34	716
Domegge	5 163	585	2 482	2 482	—	192	106	86	2 674
Domegge		356	1 548	1 548	—	140	79	61	1 688
Vallesella		158	631	631	—	30	15	15	661
Grea		71	303	303	—	22	12	10	325
Lorenzago	2 690	264	974	957	17	123	46	77	1 080
Lozzo Cadore	2 923	478	1 918	1 902	16	107	51	56	2 009
Ospitale	4 011	288	1 016	1 009	7	434	347	87	1 443
Ospitale		115	417	416	1	138	118	20	554
Rivalgo		37	133	127	6	54	30	24	181
Davestra		59	220	220	—	102	76	26	322
Termine		77	246	246	—	140	123	17	386
Perarolo	4 330	435	1 494	1 452	42	514	441	73	1 966
Perarolo		311	1 020	979	41	361	326	35	1 340
Caralte		124	474	473	1	153	115	38	626

CIRCONDARIO DI PIEVE DI CADORE.

Segue : TAVOLA I.

Pieve di Cadore (Circondario).

COMUNI e Frazioni di censimento	Superficie del territorio comunale Ettari	Famiglie e Con- vivenze	Popolazione presente (di fatto)			Popolazione temporaneamente assente			Popola- zione residente (legale)
			in complesso	con dimora		in com- plesso	che si trovava		
				abituale	occasio- nale		in altri Comuni del Regno	al- l'estero	
Pieve di Cadore	6 694	845	3 661	3 595	66	594	258	336	4 189
Pieve di Cadore		169	714	683	31	46	36	10	729
Sottocastello		222	960	936	24	135	50	85	1 071
Tai.....		181	1 018	1 015	3	166	66	100	1 181
Nebbiù.....		76	247	247	—	62	9	53	309
Pozzale.....		197	722	714	8	185	97	88	899
San Nicolò di Comelico ...	2 439	151	597	588	9	90	90	—	678
San Nicolò di Comelico.		76	307	299	8	44	44	—	343
Costa.....		75	290	289	1	46	46	—	335
San Pietro Cadore	5 217	579	2 779	2 765	14	239	147	92	3 004
San Pietro Cadore		159	746	736	10	65	32	33	801
Costalta		206	936	934	2	67	64	3	1 001
Valle.....		105	552	552	—	8	7	1	560
Presenajo.....		109	545	543	2	99	44	55	642
Santo Stefano di Cadore ..	9 941	647	3 078	3 014	64	231	188	43	3 245
Santo Stefano di Cadore.		237	1 099	1 057	42	59	38	21	1 116
Campolongo.....		235	1 174	1 160	14	60	48	12	1 220
Costalissoio		119	566	564	2	89	83	6	653
Casada		56	239	233	6	23	19	4	256
San Vito di Cadore	6 149	266	1 132	1 064	68	53	43	10	1 117
Vallesella		73	313	301	12	19	19	—	320
Resinego		91	343	333	10	16	9	7	349
Serdes		40	180	167	13	4	3	1	171
Costa.....		21	91	91	—	2	1	1	93
Chiaipuzza		41	205	172	33	12	11	1	184
Sappada	6 382	320	1 272	1 252	20	97	63	34	1 349
Selva di Cadore	3 323	234	855	833	22	99	92	7	932
Selva di Cadore		187	676	656	20	66	61	5	722
Pescul		47	179	177	2	33	31	2	210
Valle di Cadore	4 167	675	2 680	2 619	61	334	234	100	2 953
Valle di Cadore		454	1 765	1 708	57	210	148	62	1 918
Venas		221	915	911	4	124	83	38	1 035
Vigo	7 142	605	2 058	1 918	140	1 022	158	864	2 940
Vigo		146	462	449	13	319	51	238	768
Laggio		282	884	832	22	509	71	438	1 571
Pelos		153	642	538	104	142	33	109	680
Pinié		24	70	69	1	52	3	49	121

Segue : TAVOLA I.

Pieve di Cadore-Padova (Circondario).

COMUNI e Frazioni di censimento	Superficie del territorio comunale Ettari	Famiglie e Con- vivenze	Popolazione presente (di fatto)			Popolazione temporaneamente assente			Popola- zione residente (legale)
			in complesso	con dimora		in com- plesso	che si trovava		
				abituale	occasio- nale		in altri Comuni del Regno	al- l'estero	
Vodo	4 618	512	1 306	1 280	26	1 493	246	1 247	2 773
Vodo		280	695	694	1	989	178	811	1 683
Vinigo		232	611	588	25	504	68	436	1 090
Zoppé	449	126	496	496	—	157	151	6	653
Circondario di Pieve di Ca- dore	117 271	10 055	39 801	38 952	849	8 091	3 805	4 286	47 043
Provincia di Belluno	330 539	49 728	228 627	224 367	4 260	28 743	17 543	11 200	253 110

Provincia di Padova.

CIRCONDARIO UNICO DI PADOVA.

Abano	2 157	835	6 100	6 015	85	67	67	—	6 082
Agna	1 884	700	4 110	4 099	11	85	66	19	4 184
Agna		641	3 707	3 696	11	82	63	19	3 778
Cona Padovana		59	403	403	—	3	3	—	406
Albignasego	2 099	818	5 876	5 812	64	100	95	5	5 912
Albignasego		271	1 918	1 902	16	26	24	2	1 928
Roncon		83	571	564	7	6	6	—	570
Lion		185	1 483	1 475	8	28	26	2	1 503
Carpanedo		131	915	899	16	20	20	—	919
Mandriola		148	989	972	17	20	19	1	992
Anguillara Veneta	2 151	869	5 421	5 374	47	99	90	9	5 473
Anguillara Veneta		451	2 681	2 636	45	61	57	4	2 697
Taglio		205	1 332	1 330	2	22	21	1	1 352
Borgoforte		213	1 408	1 408	—	16	12	4	1 424
Arquà Petrarca	1 252	351	2 054	2 022	32	68	57	11	2 090
Arre	1 241	385	2 611	2 581	30	91	88	3	2 672
Arzer Grande	1 363	686	4 378	4 376	2	35	30	5	4 411
Arzer Grande		457	2 868	2 866	2	20	18	2	2 886
Vallonga		229	1 510	1 510	—	15	12	3	1 525
Bagnoli di Sopra	3 493	653	4 634	4 631	3	74	72	2	4 705
Bagnoli di Sopra		443	3 272	3 271	1	50	49	1	3 321
San Siro		210	1 362	1 360	2	24	23	1	1 384
Baone	2 444	635	3 986	3 959	27	128	103	25	4 087
Baone		250	1 664	1 646	18	54	47	7	1 700
Valle San Giorgio		164	1 071	1 066	5	22	19	3	1 088
Calaone		221	1 251	1 247	4	52	37	15	1 299

Segue : TAVOLA I.

Padova (Circondario).

COMUNI e Frazioni di censimento	Superficie del territorio comunale Ettari	Famiglie e Con- vivenze	Popolazione presente (di fatto)			Popolazione temporaneamente assente			Popola- zione residente (legale)
			in complesso	con dimora		in com- plesso	che si trovava		
				abituale	occasio- nale		in altri Comuni del Regno	al- l'estero	
Barbona	854	267	1 688	1 685	3	19	16	3	1 704
Barbona		99	626	626	—	5	2	3	631
Lusia		168	1 062	1 059	3	14	14	—	1 073
Battaglia	630	470	2 403	2 352	51	52	50	2	2 404
Boara Pisani	1 648	474	3 142	3 134	8	69	69	—	3 203
Boara Pisani		368	2 371	2 363	8	66	66	—	2 429
Ca' Bianca		106	771	771	—	3	3	—	774
Borgoricco	2 023	713	5 373	5 344	29	115	100	15	5 459
San Leonardo di Bor- goricco.....		212	1 741	1 738	3	46	40	6	1 784
Sant'Eufemia		240	1 864	1 853	11	38	32	6	1 891
San Michele delle Ba- desse.....		261	1 768	1 753	15	31	28	3	1 784
Bovolenta	2 268	630	3 895	3 878	17	190	157	33	4 068
Bovolenta		200	1 110	1 106	4	66	56	10	1 172
Valli		174	988	980	8	73	61	12	1 053
Brusadure San Lorenzo.		191	1 311	1 309	2	40	29	11	1 349
Fossaragna		65	486	483	3	11	11	—	494
Brugine	1 958	790	5 349	5 342	7	114	91	23	5 456
Brugine		399	2 853	2 848	5	73	57	16	2 921
Campagnola.....		391	2 496	2 494	2	41	34	7	2 535
Cadoneghe	1 276	576	4 429	4 399	30	92	79	13	4 491
Cadoneghe		125	933	931	2	27	26	1	958
Mejaniga		256	1 812	1 791	21	49	39	10	1 840
Bragni		104	941	934	7	7	5	2	941
Bagnoli.....		91	743	743	—	9	9	—	752
Campodarsego	2 561	855	7 073	7 036	37	147	139	8	7 133
Campodarsego		291	2 521	2 503	18	33	28	5	2 536
Bosco del Vescovo ...		74	553	552	1	7	7	—	559
Sant'Andrea.....		135	1 200	1 195	5	32	32	—	1 227
Bronzola		107	750	744	6	24	23	1	768
Fiunicello		126	1 028	1 025	3	31	29	2	1 056
Reschigliano		122	1 021	1 017	4	20	20	—	1 037
Campodoro	1 116	322	2 347	2 317	30	102	98	4	2 419
Campodoro		161	1 105	1 098	7	65	64	1	1 163
Bevadoro.....		161	1 242	1 219	23	37	34	3	1 256

Segue: TAVOLA I.

Padova (Circondario).

COMUNI e Frazioni di censimento	Superficie del territorio comunale Ettari	Famiglie e Con- vivenze	Popolazione presente (di fatto)			Popolazione temporaneamente assente			Popola- zione residente (legale)
			in complesso	con dimora		in com- plesso	che si trovava		
				abituale	occasio- nale		in altri Comuni del Regno	al- l'estero	
Camposampiero	2 098	768	6 168	6 059	109	152	111	41	6 211
Camposampiero		489	3 512	3 466	46	105	72	33	3 571
San Marco		134	1 138	1 086	52	24	21	3	1 110
Rustega		145	1 518	1 507	11	23	18	5	1 530
Campo San Martino	1 313	583	4 248	4 227	21	124	115	9	4 351
Campo San Martino ...		268	2 008	1 999	9	67	64	3	2 066
Marsango		202	1 417	1 415	2	33	28	5	1 448
Busiogo		113	823	813	10	24	23	1	837
Candiana	2 223	471	3 241	3 232	9	45	44	1	3 277
Candiana		348	2 212	2 207	5	28	28	—	2 235
Pontecasale		123	1 029	1 025	4	17	16	1	1 042
Carceri	973	391	2 339	2 315	24	88	72	16	2 403
Carmignano di Brenta ...	1 473	564	3 367	3 355	12	178	65	113	3 533
Carmignano di Brenta..		448	2 607	2 601	6	157	51	106	2 758
Camazzole		116	760	754	6	21	14	7	775
Carrara San Giorgio	1 406	524	3 412	3 385	27	56	47	9	3 441
Carrara San Giorgio ...		355	2 228	2 206	22	41	35	6	2 247
Terradura		169	1 184	1 179	5	15	12	3	1 194
Carrara Santo Stefano ...	1 252	281	2 087	2 078	9	18	18	—	2 096
Abbazia		152	1 031	1 026	5	12	12	—	1 038
Cornegliana		129	1 056	1 052	4	6	6	—	1 058
Cartura	1 619	550	3 678	3 635	43	77	69	8	3 712
Cartura		386	2 498	2 462	36	59	51	8	2 521
Gorgo		102	774	770	4	12	12	—	782
Cagnola		62	406	403	3	6	6	—	409
Casale di Scodosia	2 122	868	5 121	5 103	18	70	66	4	5 173
Casal Ser Ugo	1 552	402	2 981	2 941	40	60	58	2	3 001
Casal Ser Ugo		287	2 148	2 113	35	50	49	1	2 163
Ronchi		115	833	828	5	10	9	1	838
Castelbaldo	1 517	517	2 918	2 897	21	74	61	13	2 971
Cervarese Santa Croce ...	1 752	501	3 895	3 883	12	142	117	25	4 025
Cervarese Santa Croce..		197	1 617	1 609	8	51	46	5	1 660
Montemerlo		304	2 278	2 274	4	91	71	20	2 365

Segue: TAVOLA I.

Padova (Circondario).

COMUNI e Frazioni di censimento	Superficie del territorio comunale Ettari	Famiglie e Con- vivenze	Popolazione presente (di fatto)			Popolazione temporaneamente assente			Popola- zione residente (legale)
			in complesso	con dimora		in com- plesso	che si trovava		
				abituale	occasio- nale		in altri Comuni del Regno	al- l'estero	
Cinto Euganeo	1 970	485	2 862	2 856	6	65	43	22	2 921
Cinto Euganeo		107	577	576	1	16	9	7	592
Fontanafredda		122	649	648	1	8	8	—	656
Faedo		93	586	585	1	10	8	2	595
Cornoleda		61	402	400	2	23	13	10	423
Valnogaredo		99	648	647	1	8	5	3	655
Cittadella	3 655	1 850	12 433	12 200	233	311	239	72	12 511
Cittadella		1 405	8 813	8 592	221	243	181	62	8 835
Battistei		198	1 596	1 591	5	37	30	7	1 628
Santa Croce Bigolina ...		181	1 453	1 446	7	25	22	3	1 471
Facca		66	571	571	—	6	6	—	577
Codevigo	6 990	879	5 611	5 580	31	68	68	—	5 648
Codevigo		330	2 052	2 036	16	22	22	—	2 058
Cambroso		86	542	542	—	6	6	—	548
Rosara		126	828	816	12	8	8	—	824
Conche		119	800	799	1	8	8	—	807
Santa Margherita		218	1 389	1 387	2	24	24	—	1 411
Conselve	2 424	1 240	7 099	6 985	114	172	166	6	7 157
Correzzola	4 250	1 047	6 921	6 862	59	67	66	1	6 929
Correzzola		271	1 652	1 642	10	25	24	1	1 667
Brenta		185	1 212	1 209	3	13	13	—	1 222
Civè		154	1 009	973	36	3	3	—	976
Concaldalbero		204	1 500	1 493	7	14	14	—	1 507
Villa del Bosco		233	1 548	1 545	3	12	12	—	1 557
Curtarolo	1 486	549	4 161	4 153	8	99	93	6	4 252
Curtarolo		354	2 675	2 667	8	70	67	3	2 737
Santa Maria di Non		195	1 486	1 486	—	29	26	3	1 515
Este	3 275	2 376	12 818	12 336	482	326	305	21	12 662
Este		1 926	10 104	9 637	467	301	285	16	9 938
Prà		168	1 053	1 053	—	11	10	1	1 064
Motta		95	591	591	—	1	1	—	592
Schiavonia		187	1 070	1 055	15	13	9	4	1 068
Fontaniva	2 062	792	5 125	5 106	19	298	183	115	5 404
Fontaniva		665	4 050	4 031	19	257	161	96	4 288
San Giorgio in Brenta...		127	1 075	1 075	—	41	22	19	1 116
Galliera Veneta	901	669	4 220	4 194	26	221	128	93	4 415
Galliera Veneta		349	2 166	2 158	8	171	105	66	2 329
Mottinello		320	2 054	2 036	18	50	23	27	2 083

Segue : TAVOLA I.

Padova (Circondario).

COMUNI e Frazioni di censimento	Superficie del territorio comunale Ettari	Famiglie e Con- vivenze	Popolazione presente (di fatto)			Popolazione temporaneamente assente			Popola- zione residente (legale)
			in complesso	con dimora		in com- plesso	che si trovava		
				abituale	occasio- nale		in altri Comuni del Regno	al- l'estero	
Galzignano	1 815	559	3 623	3 608	15	79	75	4	3 687
Galzignano		419	2 674	2 662	12	69	67	2	2 731
Valsanzibio		140	949	946	3	10	8	2	956
Gazzo	2 264	445	3 400	3 383	17	85	75	10	3 468
Gazzo		103	788	784	4	25	21	4	809
Grossa		125	933	929	4	21	18	3	950
Grantorto		72	554	550	4	17	17	—	567
Gaianigo		60	450	450	—	14	12	2	464
Villalta		85	675	670	5	8	7	1	678
Grantorto	1 407	454	3 251	3 250	1	6	4	2	3 256
Grantorto		181	1 071	1 070	1	6	4	2	1 076
Sant'Antonio		59	490	490	—	—	—	—	490
Sega		36	323	323	—	—	—	—	323
Cafriolo		39	308	308	—	—	—	—	308
Capitello		54	452	452	—	—	—	—	452
Canola		85	607	607	—	—	—	—	607
Granze	1 143	353	2 144	2 144	—	28	24	4	2 172
Legnaro	1 489	753	5 330	5 293	37	93	86	7	5 386
Limena	1 480	450	3 347	3 331	16	115	108	7	3 446
Limena Dentro		186	1 350	1 345	5	45	44	1	1 390
Limena Fuori		118	882	880	2	31	25	6	911
Maralde		97	744	738	6	18	18	—	756
Tavello		49	371	368	3	21	21	—	389
Loreggia	1 903	521	4 673	4 660	13	66	54	12	4 726
Loreggia		399	3 453	3 442	11	49	39	10	3 491
Loreggiola		122	1 220	1 218	2	17	15	2	1 235
Lozzo Atestino	2 397	684	3 885	3 865	20	138	81	57	4 003
Lozzo Atestino		293	1 721	1 705	16	47	31	16	1 752
Valbona		338	1 837	1 833	4	85	44	41	1 918
Chiaviconè		50	327	327	—	6	6	—	333
Maserà di Padova	1 754	570	4 067	4 021	46	78	73	5	4 099
Maserà di Padova		262	1 951	1 927	24	32	32	—	1 959
Bertipaglia		308	2 116	2 094	22	46	41	5	2 140
Masi	1 367	515	2 938	2 931	7	74	48	26	3 005
Masi		187	1 018	1 016	2	35	22	13	1 051
Colombare		199	1 138	1 135	3	23	18	5	1 158
San Felice		51	325	324	1	3	2	1	327
Carrediana		78	457	456	1	13	6	7	469

Segue : TAVOLA I.

Padova (Circondario).

COMUNI e Frazioni di censimento	Superficie del territorio comunale Ettari	Famiglie e Con- vivenze	Popolazione presente (di fatto)			Popolazione temporaneamente assente			Popola- zione residente (legale)
			in complesso	con dimora		in com- plesso	che si trovava		
				abituale	occasio- nale		in altri Comuni del Reno	al- l'estero	
Massanzago	1 322	337	2 799	2 766	33	63	56	7	2 829
Massanzago		161	1 343	1 318	25	32	31	1	1 350
San Dono		62	446	439	7	17	15	2	456
Zeminiana		114	1 010	1 009	1	14	10	4	1 023
Megliadino San Fidenzio.	1 564	655	3 719	3 697	22	79	58	21	3 776
Megliadino San Vitale ...	1 511	557	3 105	3 101	4	150	101	49	3 251
Merlara	2 136	648	4 165	4 161	4	67	59	8	4 228
Mestrino	1 930	555	4 271	4 251	20	101	99	2	4 352
Mestrino		278	2 152	2 132	20	60	59	1	2 192
Lissaro		144	1 132	1 132	—	10	10	—	1 142
Arlesega		133	987	987	—	31	30	1	1 018
Monselice	5 053	2 456	14 234	14 008	226	225	187	38	14 233
Monselice		883	4 143	3 955	188	115	110	5	4 070
Isola verso Monte		126	787	786	1	8	5	3	794
Isola verso Marendole ..		63	415	415	—	2	2	—	417
Savellon Molini		65	481	479	2	4	4	—	483
Vò de' Buffi		37	228	228	—	8	8	—	236
Arzerdimezzo		139	870	868	2	11	7	4	879
Vetta		90	540	534	6	4	2	2	538
Marendole		157	991	985	6	21	19	2	1 006
Savellon Retratto		125	825	815	10	3	2	1	818
Campestrin		47	310	310	—	1	1	—	311
San Bortolo		224	1 405	1 404	1	20	12	8	1 424
Fragose		119	768	765	3	9	4	5	774
Albere		23	185	181	4	2	1	1	183
Moralediemo		44	251	251	—	2	1	1	253
Granzette		49	271	271	—	5	4	1	276
Stortola		217	1 466	1 466	—	4	2	2	1 470
Carpanedo		48	298	295	3	6	3	3	301
Montagnana	4 506	2 262	12 251	12 087	164	380	343	37	12 467
Montagnana		1 934	10 544	10 380	164	318	282	36	10 698
San Marco		308	1 707	1 707	—	62	61	1	1 769
Noventa Padovana	708	475	2 936	2 815	121	30	29	1	2 845
Ospedaletto Euganeo	2 141	822	4 877	4 872	5	117	95	22	4 989
Ospedaletto Euganeo ..		782	4 583	4 578	5	106	84	22	4 684
Santa Croce		40	294	294	—	11	11	—	305

Segue : TAVOLA I.

Padova (Circondario).

COMUNI e Frazioni di censimento	Superficie del territorio comunale Ettari	Famiglie e Con- vivenze	Popolazione presente (di fatto)			Popolazione temporaneamente assente			Popola- zione residente (legale)
			in complesso	con dimora		in com- plesso	che si trovava		
				abituale	occasio- nale		in altri Comuni del Regno	al- l'estero	
Padova	9 316	21 336	112 021	106 371	5 650	2 541	2 352	189	108 912
Padova		15 195	71 484	66 083	5 401	2 061	1 916	145	68 144
Terranegra		244	1 682	1 681	1	24	24	—	1 705
San Gregorio		120	981	980	1	5	5	—	985
San Lazzaro		198	1 342	1 339	3	7	6	1	1 346
Arcella		403	2 609	2 584	25	25	17	8	2 609
Montà		294	2 136	2 126	10	27	24	3	2 153
Chiesanuova		420	2 789	2 772	17	43	40	3	2 815
Brusegana		325	2 419	2 347	72	13	11	2	2 360
Volta Brusegana		318	2 102	2 101	1	14	14	—	2 115
Mandria		262	1 883	1 879	4	29	28	1	1 908
Altichiero		403	2 778	2 771	7	36	34	2	2 807
Salboro		202	1 832	1 827	5	19	19	—	1 846
Camin		383	2 480	2 472	8	24	24	—	2 496
Granze di Camin		142	1 065	1 065	—	10	10	—	1 075
Torre		386	2 521	2 517	4	20	18	2	2 537
Ponte di Brenta		461	2 223	2 169	54	53	45	8	2 222
Bassanello		481	2 698	2 693	5	43	40	3	2 736
Volta Barozzo		765	4 860	4 849	11	62	59	3	4 911
Ponte Vigodarzere		334	2 137	2 116	21	26	18	8	2 142
Pernumia	1 316	551	3 664	3 648	16	44	40	4	3 692
Piacenza d' Adige	1 859	613	3 327	3 322	5	92	80	12	3 414
Piacenza d' Adige		503	2 651	2 647	4	84	72	12	2 731
Valli Mocenighe		110	676	675	1	8	8	—	683
Piazzola sul Brenta	4 098	1 229	9 686	9 665	21	173	158	15	9 838
Piazzola sul Brenta		570	4 091	4 080	11	94	84	10	4 174
Tremignon		203	1 727	1 727	—	10	5	5	1 737
Presina		173	1 561	1 559	2	11	11	—	1 570
Isola di Carturo		108	773	767	6	17	17	—	784
Vaccarino		119	1 074	1 074	—	25	25	—	1 099
Carturo		56	460	458	2	16	16	—	474
Piombino Dese	2 953	913	7 130	7 115	15	402	218	184	7 517
Piombino Dese		470	2 867	2 859	8	184	78	106	3 043
Ronchi		122	994	994	—	50	34	16	1 044
Torreselle		172	1 539	1 536	3	59	45	14	1 595
Levada		149	1 730	1 726	4	109	61	48	1 835
Piove di Sacco	3 563	2 160	12 920	12 798	122	96	92	4	12 894
Piove di Sacco		1 310	7 076	6 959	117	52	50	2	7 011
Tognana		68	434	434	—	—	—	—	434

Segue: TAVOLA I.

Padova (Circondario).

COMUNI e Frazioni di censimento	Superficie del territorio comunale Ettari	Famiglie e Con- vivenze	Popolazione presente (di fatto)			Popolazione temporaneamente assente			Popola- zione residente (legale)
			in complesso	con dimora		in com- plesso	che si trovava		
				abituale	occasio- nale		in altri Comuni del Regno	al- l'estero	
Segue: Piove di Sacco									
Arzarelo		282	1 881	1 878	3	17	16	1	1 895
Piovega		99	713	713	—	12	12	—	725
Corte		401	2 816	2 814	2	15	14	1	2 829
Polverara	985	314	2 428	2 403	25	41	32	9	2 444
Polverara		270	1 993	1 976	17	32	30	2	2 008
Isola dell'Abà		44	435	427	8	9	2	7	436
Ponso	1 093	456	2 695	2 694	1	57	41	16	2 751
Ponso		300	1 797	1 797	—	34	21	13	1 831
Bresega		156	898	897	1	23	20	3	920
Pontelongo	1 081	618	3 480	3 425	55	41	37	4	3 466
Pontelongo		550	3 045	2 996	49	39	36	3	3 035
Terranova		68	435	429	6	2	1	1	431
Ponte San Nicolò	1 350	637	3 736	3 712	24	89	82	7	3 801
San Nicolò		221	1 277	1 265	12	41	36	5	1 306
Roncaglia		171	946	942	4	17	16	1	959
Roncajette		139	860	852	8	24	23	1	876
Rio		106	653	653	—	7	7	—	660
Pozzonovo	2 446	571	3 653	3 631	22	48	45	3	3 679
Pozzonovo		507	3 060	3 042	18	46	44	2	3 088
Stroppare		64	593	589	4	2	1	1	591
Rovolon	2 756	761	4 843	4 826	17	398	76	322	5 224
Rovolon		186	1 244	1 243	1	25	13	12	1 268
Bastia		382	2 293	2 280	13	316	36	280	2 596
Carbonara		193	1 306	1 303	3	57	27	30	1 360
Rubano	1 456	347	3 058	3 054	4	57	55	2	3 111
Rubano		83	721	721	—	10	9	1	731
Sarmeola		113	1 024	1 024	—	12	12	—	1 036
Villaguttera		63	564	564	—	10	10	—	574
Bosco		88	749	745	4	25	24	1	770
Saccolongo	1 372	588	3 069	3 067	2	99	63	36	3 166
Saccolongo		297	1 603	1 601	2	48	23	25	1 649
Creola		291	1 466	1 466	—	51	40	11	1 517
Saletto	1 079	718	4 135	4 113	22	119	66	53	4 232
San Giorgio delle Pertiche.	1 880	722	5 784	5 777	7	226	186	40	6 003
San Giorgio delle Per- tiche		359	2 823	2 821	2	139	103	36	2 960
Arsego		363	2 961	2 956	5	87	83	4	3 043

Segue : TAVOLA I.

Padova (Circondario).

COMUNI e Frazioni di censimento	Superficie del territorio comunale Ettari	Famiglie e Con- vivenze	Popolazione presente (di fatto)			Popolazione temporaneamente assente			Popola- zione residente (legale)
			in complesso	con dimora		in com- plesso	che si trovava		
				abituale	occasio- nale		in altri Comuni del Regno	al- l'estero	
San Giorgio in Bosco	2 847	693	6 026	5 995	31	107	91	16	6 102
San Giorgio in Bosco . . .		187	1 520	1 513	7	25	17	8	1 538
Sant'Anna Morosina . . .		147	1 331	1 328	3	22	19	3	1 350
Paviola		113	1 051	1 042	9	21	20	1	1 063
Lobia		115	858	850	8	19	19	—	869
Cogno		75	707	706	1	8	7	1	714
Giarabassa		56	559	556	3	12	9	3	568
San Martino di Lupari . . .	2 427	1 222	8 485	8 422	63	479	207	272	8 901
San Martino di Lupari . . .		752	4 695	4 640	55	279	140	139	4 919
Monasterio		308	2 623	2 619	4	157	59	98	2 776
Lovari		162	1 167	1 163	4	43	8	35	1 206
San Pietro in Gù	1 780	462	3 258	3 154	104	114	93	21	3 268
San Pietro in Gù		187	1 140	1 080	60	47	40	7	1 127
Castellaro		43	319	302	17	1	1	—	303
Postumia		62	483	469	14	21	15	6	490
Armedola		71	578	573	5	30	23	7	603
Barche		99	738	730	8	15	14	1	745
San Pietro Montagnon . . .	1 523	491	3 448	3 416	32	21	14	7	3 437
San Pietro Viminario . . .	1 333	380	2 569	2 567	2	24	22	2	2 591
San Pietro Viminario . . .		246	1 665	1 663	2	7	6	1	1 670
Vanzo		134	904	904	—	17	16	1	921
Santa Giustina in Colle . .	1 789	681	5 532	5 521	11	84	46	38	5 605
Santa Giustina in Colle . .		326	2 773	2 770	3	32	28	4	2 802
Fratte		355	2 759	2 751	8	52	18	34	2 803
Santa Margherita d'Adige .	1 269	571	3 214	3 205	9	140	75	65	3 345
Sant'Angelo di Piove di	1 399	722	4 890	4 881	9	61	48	13	4 942
Sacco		597	3 938	3 930	8	53	41	12	3 983
Sant'Angelo di Piove di		125	952	951	1	8	7	1	959
Vigrovea									
Sant'Elena	897	343	2 020	2 002	18	48	43	5	2 050
Sant'Elena		173	952	936	16	21	17	4	957
Quattrovie		99	615	613	2	18	18	—	631
Deserto		71	453	453	—	9	8	1	462
Sant'Urbano	3 184	645	4 342	4 322	20	50	48	2	4 372
Sant'Urbano		223	1 471	1 468	3	14	13	1	1 482
Balduina		185	1 281	1 279	2	7	6	1	1 286
Carmignano		237	1 590	1 575	15	29	29	—	1 604

Segue : TAVOLA I.

Padova (Circondario).

COMUNI e Frazioni di censimento	Superficie del territorio comunale Ettari	Famiglie e Con- vivenze	Popolazione presente (di fatto)			Popolazione temporaneamente assente			Popola- zione residente (legale)
			in complesso	con dimora		i n com- plesso	che si trovava		
				abituale	occasio- nale		in altri Comuni del Regno	al- l'estero	
Saonara	1 351	639	4 348	4 334	14	88	80	8	4 422
Saonara		389	2 645	2 639	6	72	65	7	2 711
Villatora		250	1 703	1 695	8	16	15	1	1 711
Selvazzano Dentro	1 958	509	4 118	4 085	33	67	55	12	4 152
Selvazzano Dentro		242	2 013	2 004	9	21	20	1	2 025
Tencarola		130	856	841	15	27	18	9	868
Montecchia		58	534	532	2	14	13	1	546
Santa Maria		79	715	708	7	5	4	1	713
Solesino	1 026	736	4 227	4 211	16	111	98	13	4 322
Stanghella	1 969	710	4 658	4 651	7	87	71	16	4 738
Stanghella		572	3 798	3 791	7	84	69	15	3 875
Pisana		138	830	830	—	3	2	1	863
Teolo	3 111	882	6 296	6 248	48	172	157	15	6 420
Teolo		247	1 541	1 532	9	28	23	5	1 560
Castelnuovo		101	661	658	3	10	9	1	668
Villa		196	1 250	1 241	9	59	55	4	1 300
Tramonte		301	2 582	2 557	25	67	62	5	2 624
Monterosso		37	262	260	2	8	8	—	268
Terrassa Padovana	1 472	315	2 332	2 287	45	39	37	2	2 326
Terrassa Padovana		159	1 206	1 182	24	20	20	—	1 202
Arzercavalli		156	1 126	1 105	21	19	17	2	1 124
Tombolo	1 109	665	4 321	4 308	13	171	76	95	4 479
Tombolo		430	2 600	2 593	7	82	46	36	2 675
Onara		235	1 721	1 715	6	89	30	59	1 804
Torreglia	1 875	495	3 426	3 417	9	81	79	2	3 498
Torreglia		333	2 377	2 371	6	47	46	1	2 418
Luvigliano		162	1 049	1 046	3	34	33	1	1 080
Trebaseleghe	3 073	914	7 474	7 402	72	220	178	42	7 622
Trebaseleghe		412	3 483	3 457	26	56	44	12	3 513
Sant'Ambrogio		218	1 590	1 575	15	68	52	16	1 643
Silvelle		166	1 436	1 425	11	55	42	13	1 480
Fossalta		118	965	945	20	41	40	1	986
Tribano	1 926	840	4 805	4 784	21	48	37	11	4 832
Tribano		516	2 903	2 889	14	30	21	9	2 919
Olmo		324	1 902	1 895	7	18	16	2	1 913

Segue: TAVOLA I.

Padova (Circondario).

COMUNI e Frazioni di censimento	Superficie del territorio comunale Ettari	Famiglie e Con- vivenze	Popolazione presente (di fatto)			Popolazione temporaneamente assente			Popola- zione residente (legale)
			in complesso	con dimora		in com- plesso	che si trovava		
				abituale	occasio- nale		in altri Comuni del Regno	al- l'estero	
Urbana	1 703	423	2 671	2 669	2	50	47	3	2 719
Urbana		311	1 932	1 932	—	34	32	2	1 966
San Salvaro		112	739	737	2	16	15	1	753
Veggiano	1 624	346	2 705	2 688	17	56	46	10	2 744
Veggiano		145	1 276	1 267	9	31	27	4	1 298
Santa Maria		113	790	785	5	14	10	4	799
Trambacche		88	639	636	3	11	9	2	647
Vescovana	2 226	406	2 688	2 680	8	32	30	2	2 712
Vescovana		311	1 986	1 978	8	29	27	2	2 007
Concadirame		95	702	702	—	3	3	—	705
Vighizzolo d'Este	1 715	261	1 669	1 618	51	41	35	6	1 659
Vighizzolo d'Este		187	1 133	1 100	33	26	21	5	1 126
Tre Canne		74	536	518	18	15	14	1	533
Vigodarzere	1 970	659	5 326	5 280	46	129	122	7	5 409
Vigodarzere		369	2 822	2 802	20	65	64	1	2 867
Saletto		153	1 233	1 212	21	41	37	4	1 253
Tavo		137	1 271	1 266	5	23	21	2	1 289
Vigonza	3 333	1 172	8 989	8 960	29	194	182	12	9 154
Vigonza		299	2 434	2 432	2	57	53	4	2 489
Perarolo		176	1 311	1 307	4	26	25	1	1 333
San Vito		97	679	679	—	7	7	—	686
Peraga		281	1 982	1 974	8	42	41	1	2 016
Pionca		130	1 108	1 108	—	20	17	3	1 128
Codiverno		189	1 475	1 460	15	42	39	3	1 502
Villa del Conte	1 732	524	4 484	4 474	10	159	115	44	4 633
Villa del Conte		363	3 042	3 032	10	114	97	17	3 146
Abbazia Pisani		161	1 442	1 442	—	45	18	27	1 487
Villa Estense	1 601	584	3 513	3 498	15	45	44	1	3 548
Villa Estense		141	772	765	7	18	18	—	783
Grompa		231	1 446	1 440	6	11	10	1	1 451
Pilastro		154	954	953	1	12	12	—	965
Mottarelle		58	341	340	1	4	4	—	344
Villafranca Padovana ...	2 383	514	4 264	4 244	20	48	47	1	4 292
Villafranca Padovana ..		268	2 184	2 176	8	31	31	—	2 207
Taggi di Sopra		81	721	718	3	1	1	—	719
Taggi di Sotto		50	415	415	—	2	1	1	417
Ronchi di Campanile ..		115	944	935	9	14	14	—	949

Segue : TAVOLA I.

Padova-Adria (Circondario).

COMUNI e Frazioni di censimento	Superficie del territorio comunale Ettari	Famiglie e Con- vivenze	Popolazione presente (di fatto)			Popolazione temporaneamente assente			Popola- zione residente (legale)
			in complesso	con dimora		in com- plesso	che si trovava		
				abituale	occasio- nale		in altri Comuni del Regno	al- l'estero	
Villanova di Camposam- piero	1 202	484	3 748	3 741	7	39	28	11	3 780
Villanova di Camposam- piero		205	1 938	1 937	1	16	9	7	1 953
Murelle		229	1 810	1 804	6	23	19	4	1 827
Vo	2 042	684	3 979	3 974	5	110	92	18	4 084
Vo		52	322	322	—	18	18	—	340
Boccon		310	1 774	1 773	1	45	41	4	1 818
Zovon		236	1 317	1 313	4	44	32	12	1 357
Cortelà		86	566	566	—	3	1	2	569
Provincia di Padova	214 073	92 863	588 043	578 641	9 402	13 970	11 222	2 748	592 611

Provincia di Rovigo.

CIRCONDARIO DI ADRIA.

Adria	5 999	3 511	19 827	19 554	273	172	165	7	19 726
Adria		2 646	14 539	14 274	265	136	129	7	14 410
Valliera		250	1 548	1 547	1	4	4	—	1 551
Baricetta		247	1 613	1 611	2	8	8	—	1 619
Pezzoli		298	1 596	1 591	5	18	18	—	1 609
Smergoncino		70	531	531	—	6	6	—	537
Ariano nel Polesine	7 912	1 792	10 937	10 880	57	159	148	11	11 039
Ariano nel Polesine		904	5 335	5 318	17	96	90	6	5 414
Rivà		552	4 028	3 995	33	37	32	5	4 032
Santa Maria		336	1 574	1 567	7	26	26	—	1 593
Bottrighe	4 572	1 528	8 854	8 778	76	117	114	3	8 895
Bottrighe		608	3 187	3 132	55	46	44	2	3 178
Mazzorno		314	1 967	1 954	13	27	27	—	1 981
Bellombra		377	2 397	2 391	6	30	29	1	2 421
Panarella		229	1 303	1 301	2	14	14	—	1 315
Ca' Emo	3 032	386	2 745	2 742	3	38	38	—	2 780
Ca' Emo		220	1 523	1 521	2	20	20	—	1 541
Fasana		166	1 222	1 221	1	18	18	—	1 239
Contarina	8 134	2 051	9 618	9 556	62	340	340	—	9 896
Contarina		752	3 393	3 372	21	174	174	—	3 546
Polesana		611	2 694	2 694	—	127	127	—	2 821
Tenute		688	3 531	3 490	41	39	39	—	3 529
Corbola	1 887	785	4 612	4 599	13	239	239	—	4 838

Segue : TAVOLA I.

Adria (Circondario)

COMUNI e Frazioni di censimento	Superficie del territorio comunale Ettari	Famiglie e Con- vivenze	Popolazione presente (di fatto)			Popolazione temporaneamente assente			Popola- zione residente (legale)
			in complesso	con dimora		in com- plesso	che si trovava		
				abituale	occasio- nale		in altri Comuni del Regno	al- l'estero	
Donada	5 070	1 203	6 084	6 055	29	334	332	2	
Donada		372	1 702	1 692		159	159	—	
Fornaci		221	968	933		74	74	—	1 037
Piazza Vecchia		119	589	583	6	27	25	2	610
Taglio		310	1 593	1 591	2	60	60	—	1 651
Ca' Cappello		181	1 232	1 226	6	14	14	—	1 240
Loreo	4 208	1 225	6 954	6 894	60	162	161	1	7 056
Loreo		420	1 924	1 895	29	52	52	—	1 947
Cavanella Po		49	274	271	3	3	3	—	274
Ca' Negra		62	430	430	—	10	10	—	440
Tornova		193	1 305	1 295	10	12	12	—	1 307
Dossi Vallieri		188	1 235	1 223	12	6	6	—	1 229
Fornaci		156	824	821	3	59	58	1	880
Retinella		54	331	330	1	3	3	—	333
Grimana		47	300	299	1	4		—	303
Pilastro		56	331	330	1	13	13	—	343
Papozze	1 260	666	3 701	3 689	12	156	155	1	3 845
Pettorazza Grimani	2 172	352	2 714	2 690	24	50	50	—	2 740
Pettorazza Grimani ...		198	1 604	1 590	14	31	31	—	1 621
Giaron		62	439	432	7	6	6	—	438
Pilotta		39	362	360	2	4	4	—	364
Pettorazza Papafava ...		53	369	308	1	9	9	—	317
Porto Tolle	21 259	1 528	10 550	10 503	47	85	83	2	10 588
Tolle		616	4 316	4 308	8	39	39	—	4 347
Donzella		448	3 029	3 017	12	32	31	1	3 049
Ca' Venier		464	3 205	3 178	27	14	13	1	3 192
Rosolina	7 102	623	3 807	3 783	24	26	26	—	3 809
Rosolina		164	935	930	5	4	4	—	934
Fossone		19	143	142	1	3	3	—	145
Ca' Morosin		121	728	717	11	2	2	—	719
Fenilone		79	470	470	—	6	6	—	476
Pozzattini		40	349	348	1	2	2	—	350
Moceniga		17	112	106	6	—	—	—	106
Cavanella d'Adige		66	369	369	—	7	7	—	376
Bassafonda		117	701	701	—	2	2	—	703
Taglio di Po	7 931	1 394	9 565	9 553	12	112	94	18	9 665
Taglio di Po		831	5 402	5 398	4	70	59	11	5 468
Marina		353	2 829	2 822	7	27	20	7	2 849
Mazzorno		210	1 334	1 333	1	15	15	—	1 348
Circondario di Adria	80 538	17 044	99 968	99 276	692	1 990	1 945	45	101 266

Segue : TAVOLA I.

Rovigo (Circondario).

COMUNI e Frazioni di censimento	Superficie del territorio comunale Ettari	Famiglie e Con- vivenze	Popolazione presente (di fatto)			Popolazione temporaneamente assente			Popola- zione residente (legale)
			in complesso	con dimora		in com- plesso	che si trovava		
				abituale	occasio- nale		in altri Comuni del Regno	al- l'estero	
Arquà Polesine	2 012	604	3 581	3 544	37	49	47	2	3 593
Arquà Polesine		251	1 216	1 191	25	25	24	1	1 216
Capobosco		95	597	592	5	6	6	—	598
Cornè		88	568	568	—	6	6	—	574
Granze		63	442	439	3	3	3	—	442
Valmolin		107	758	754	4	9	8	1	763
Badia Polesine	2 382	1 354	7 397	7 218	179	169	159	10	7 387
Badia Polesine		820	4 207	4 111	96	128	120	8	4 239
Francavilla		346	2 022	1 940	82	34	32	2	1 974
Villafora		188	1 168	1 167	1	7	7	—	1 174
Bagnolo di Po	2 165	442	2 732	2 725	7	56	53	3	2 781
Bagnolo di Po		255	1 435	1 432	3	32	32	—	1 464
Runzi		187	1 297	1 293	4	24	21	3	1 317
Bergantino	1 819	626	3 753	3 743	10	49	40	9	3 792
Boara Polesine	2 021	753	4 481	4 461	20	60	58	2	4 521
Boara Polesine		482	2 795	2 782	13	42	40	2	2 824
Mardimago		271	1 686	1 679	7	18	18	—	1 697
Borsea	1 116	298	1 884	1 874	10	9	9	—	1 883
Borsea		68	355	354	1	3	3	—	357
Santa Libera		32	207	206	1	—	—	—	206
Sant'Antonio		26	173	173	—	2	2	—	175
San Sisto		62	422	414	8	1	1	—	415
Crocetta		46	309	309	—	2	2	—	311
Quattro Camini		64	418	418	—	1	1	—	419
Bosaro	622	333	1 929	1 926	3	49	47	2	1 975
Bosaro		156	914	911	3	41	40	1	952
Bosco di Mezzo		30	162	162	—	3	2	1	165
Bosco del Monaco		147	853	853	—	5	5	—	858
Buso Sarzano	1 654	392	2 359	2 356	3	51	23	28	2 407
Buso		198	1 170	1 169	1	23	15	8	1 192
Sarzano		194	1 189	1 187	2	28	8	20	1 215
Calto	1 091	305	1 841	1 828	13	43	30	13	1 871
Canaro	3 273	718	4 336	4 321	15	64	61	3	4 385
Canaro		200	1 293	1 287	6	13	13	—	1 300
Paviole		173	1 010	1 007	3	15	15	—	1 022
Garofolo		345	2 033	2 027	6	36	33	3	2 063

CIRCONDARIO DI ROVIGO.

Segue : TAVOLA I.

Rovigo (Circondario).

COMUNI e Frazioni di censimento	Superficie del territorio comunale Ettari	Famiglie e Con- vivenze	Popolazione presente (di fatto)			Popolazione temporaneamente assente			Popola- zione residente (legale)
			in complesso	con dimora		in com- plesso	che si trovava		
				abituale	occasio- nale		in altri Comuni del Regno	al- l'estero	
Canda	1 438	299	1 923	1 902	21	26	24	2	1 928
Canda		215	1 433	1 413	20	22	20	2	1 435
Scardovara		84	490	489	1	4	4	—	493
Castelguglielmo	2 202	544	3 513	3 494	19	29	25	4	3 523
Castelnovo Bariano	3 761	910	5 781	5 760	21	62	61	1	5 822
Castelnovo Bariano ...		752	4 764	4 743	21	47	47	—	4 790
San Pietro in Valle		158	1 017	1 017	—	15	14	1	1 032
Ceneselli	2 839	840	3 724	3 714	10	63	56	7	3 777
Ceregnano	2 297	539	3 182	3 167	15	69	64	5	3 236
Concadirame	1 218	314	1 875	1 870	5	11	10	1	1 881
Concadirame		242	1 365	1 362	3	10	9	1	1 372
Grompo		72	510	508	2	1	1	—	509
Costa di Rovigo	1 597	633	3 423	3 407	16	77	77	—	3 484
Costa di Rovigo		476	2 561	2 547	14	67	67	—	2 614
Costiola		157	862	860	2	10	10	—	870
Crespino	3 182	948	5 579	5 525	54	92	91	1	5 617
Crespino		172	920	893	27	31	31	—	924
Sant'Antonio		77	345	341	4	15	15	—	356
Passetto		189	1 074	1 071	3	15	15	—	1 086
Aguiaro		156	945	940	5	14	14	—	954
Passo Doppio		80	396	389	7	6	6	—	395
Arginello		117	685	685	—	5	4	1	690
Selva		82	542	538	4	4	4	—	542
San Cassiano		75	672	668	4	2	2	—	670
Crocetta	1 105	346	2 064	2 038	26	49	48	1	2 087
Crocetta		215	1 283	1 266	17	16	15	1	1 282
Pissatola		131	781	772	9	33	33	—	805
Ficarolo	1 805	716	4 390	4 345	45	85	79	6	4 430
Ficarolo		265	1 442	1 406	36	60	56	4	1 466
Vegri		169	1 104	1 104	—	2	1	1	1 106
Vallicella		144	943	937	6	9	9	—	946
Trento		138	901	898	3	14	13	1	912
Fiesso Umbertiano	2 741	838	5 149	5 128	21	71	67	4	5 199
Fiesso Umbertiano ...		261	1 459	1 448	11	14	14	—	1 462
Ospitaletto		210	1 377	1 370	7	25	22	3	1 395
Capitello		282	1 754	1 754	—	24	23	1	1 778
Valmana		85	559	556	3	8	8	—	564

Segue : TAVOLA I.

Rovigo (Circondario).

COMUNI e Frazioni di censimento	Superficie del territorio comunale Ettari	Famiglie e Con- vivenze	Popolazione presente (di fatto)			Popolazione temporaneamente assente			Popola- zione residente (legale)
			in complesso	con dimora		in com- plesso	che si trovava		
				abituale	occasio- nale		in altri Comuni de Regno	al- l'estero	
Frassinelle Polesine	2 183	393	2 329	2 318	11	23	23	—	2 341
Fratta Polesine	2 089	639	3 895	3 850	45	55	49	6	3 905
Gaiba	1 192	284	1 834	1 832	2	20	19	1	1 852
Gaiba		155	983	983	—	12	12	—	995
Palantone		35	214	214	—	3	2	1	217
Tommaselle		71	497	496	1	2	2	—	498
Bonello		23	140	139	1	3	3	—	142
Gavello	2 460	585	3 462	3 415	47	76	72	4	3 491
Gavello		387	2 172	2 132	40	66	63	3	2 198
Magnolina		198	1 290	1 283	7	10	9	1	1 293
Giacciano con Baruchella	1 867	814	4 819	4 770	49	87	84	3	4 857
Giacciano		224	1 249	1 238	11	41	39	2	1 279
Baruchella		340	1 956	1 938	18	33	32	1	1 971
Zelo		250	1 614	1 594	20	13	13	—	1 607
Grignano di Polesine	1 039	539	3 157	3 142	15	44	44	—	3 186
Grignano di Polesine		321	1 830	1 818	12	31	31	—	1 849
Busovecchio		67	406	406	—	6	6	—	412
Crosara		151	921	918	3	7	7	—	925
Guarda Veneta	1 711	381	2 261	2 248	13	45	43	2	2 293
Lendinara	3 694	2 017	9 638	9 590	48	104	100	4	9 694
Lendinara		1 411	6 634	6 590	44	91	89	2	6 681
Molinella		280	1 329	1 327	2	1	1	—	1 328
Saguedo		266	1 373	1 371	2	10	8	2	1 381
Barbuglio		60	302	302	—	2	2	—	304
Lusia	1 757	563	3 659	3 632	27	23	23	—	3 655
Lusia		260	1 607	1 589	18	13	13	—	1 602
Cavazzana		303	2 052	2 043	9	10	10	—	2 053
Massa Superiore	1 189	789	4 374	4 308	66	95	93	2	4 403
Melara	1 781	677	3 676	3 661	15	49	43	6	3 710
Melara		542	2 830	2 815	15	45	39	6	2 860
Santo Stefano		135	846	846	—	4	4	—	850
Occhiobello	3 236	947	5 865	5 807	58	36	32	4	5 843
Occhiobello		355	2 147	2 118	29	15	13	2	2 133
Santa Maria Maddalena		433	2 502	2 477	25	20	18	2	2 497
Garzone		159	1 216	1 212	4	1	1	—	1 213

Segue : TAVOLA I.

Rovigo (Circondario).

COMUNI e Frazioni di censimento	Superficie del territorio comunale Ettari	Famiglie e Con- vivenze	Popolazione presente (di fatto)			Popolazione temporaneamente assente			Popola- zione residente (legale)
			in complesso	con dimora		in com- plesso	che si trovava		
				abituale	occasio- nale		in altri Comuni del Regno	al- l'estero	
Pincara	1 785	389	2 505	2 479	26	18	18	—	2 497
Polesella	1 640	742	3 940	3 910	30	206	124	82	4 116
Polesella		537	2 745	2 720	25	161	115	46	2 881
Raccano		107	620	619	1	42	6	36	661
Bresparola		98	575	571	4	3	3	—	574
Pontecchio	1 146	353	2 097	2 086	11	52	46	6	2 138
Ramo di Palo	1 818	595	3 529	3 520	9	41	35	6	3 561
Ramo di Palo		308	1 815	1 810	5	21	20	1	1 831
Rasa		287	1 714	1 710	4	20	15	5	1 730
Rovigo	2 352	3 236	14 702	13 598	1 104	345	203	142	13 943
Salara	1 423	393	2 476	2 465	11	48	46	2	2 513
Salara		189	1 070	1 060	10	20	19	1	1 080
Coatti		106	770	769	1	17	17	—	786
Veratica		98	636	636	—	11	10	1	647
Salvaterra	661	194	1 114	1 104	10	29	28	1	1 133
San Bellino	1 595	299	1 881	1 831	50	69	69	—	1 900
San Bellino		182	1 098	1 057	41	49	49	—	1 106
Presciane		74	500	491	9	14	14	—	505
Camoro		43	283	283	—	6	6	—	289
San Martino di Venezzè	3 116	740	4 710	4 688	22	65	63	2	4 753
San Martino di Venezzè		431	2 853	2 836	17	37	36	1	2 873
Beverare		309	1 857	1 852	5	28	27	1	1 880
Sant'Apollinare con Selva	1 466	503	3 098	3 080	18	52	49	3	3 132
Sant'Apollinare con Selva		178	971	965	6	29	29	—	994
Baltum		111	741	740	1	7	7	—	747
Fenile del Turco		214	1 386	1 375	11	16	13	3	1 391
Stienta	2 393	586	3 927	3 927	—	74	73	1	4 001
Trecenta	2 995	937	5 482	5 462	20	68	60	8	5 530
Trecenta		742	4 178	4 160	18	62	54	8	4 222
Sariano		195	1 304	1 302	2	6	6	—	1 308
Villa d'Adige	828	382	2 067	2 058	9	88	75	13	2 146
Villadose	2 428	759	4 501	4 490	11	55	35	20	4 545

Segue : TAVOLA I.

Rovigo-Treviso (Circondario).

COMUNI e Frazioni di censimento	Superficie del territorio comunale Ettari	Famiglie e Con- vivenze	Popolazione presente (di fatto)			Popolazione temporaneamente assente			Popola- zione residente (legale)
			in complesso	con dimora		in com- plesso	che si trova		
				abituale	occasio- nale		in altri Comuni del Regno	al- l'estero	
Villamarzana	1 416	328	2 039	2 037	2	17	17	—	2 054
Villamarzana		239	1 422	1 421	1	13	13	—	1 434
Gognano		89	617	616	1	4	4	—	620
Villanova del Ghebbo	1 178	375	2 395	2 383	12	19	16	3	2 402
Villanova del Ghebbo ..		283	1 716	1 707	9	15	13	2	1 722
Bornio		92	679	676	3	4	3	1	680
Villanova Marchesana ...	1 809	481	2 942	2 924	18	16	15	1	2 940
Villanova Marchesana..		213	1 414	1 402	12	6	5	1	1 408
Canalnuovo.....		268	1 528	1 522	6	10	10	—	1 532
Circondario di Rovigo ...	96 587	32 672	187 270	184 961	2 309	3 152	2 726	426	188 113
Provincia di Rovigo	177 125	49 716	287 238	284 237	3 001	5 142	4 671	471	289 379

Provincia di Treviso.

CIRCONDARIO UNICO DI TREVISO.

Altivole	2 195	638	4 294	4 275	19	286	151	135	4 561
Altivole		184	1 405	1 390	15	69	63	6	1 459
Caselle		268	1 732	1 729	3	189	70	119	1 918
San Vito		186	1 157	1 156	1	28	18	10	1 184
Arcade	2 832	830	5 578	5 512	66	494	196	298	6 006
Arcade		282	1 866	1 851	15	108	62	46	1 959
Cusignana		206	1 574	1 562	12	148	27	121	1 710
Giavera		272	1 645	1 624	21	221	92	129	1 845
Santi Angeli.....		70	493	475	18	17	15	2	492
Asolo	2 534	1 118	6 919	6 489	430	252	146	106	6 741
Asolo		562	3 186	2 818	368	122	91	31	2 940
Villa d'Asolo		230	1 593	1 559	34	32	19	13	1 591
Pradazzi		130	1 060	1 042	18	16	7	9	1 058
Pagnano		196	1 080	1 070	10	82	29	53	1 152
Borso del Grappa	3 301	757	4 306	4 277	29	314	217	97	4 591
Borso del Grappa		337	1 941	1 927	14	184	145	39	2 111
Semonzo		312	1 652	1 644	8	118	63	55	1 762
Sant'Eulalia		108	713	706	7	12	9	3	718
Breda di Piave	2 560	712	5 383	5 373	10	192	73	119	5 565
Breda di Piave		227	1 801	1 796	5	74	13	61	1 870
Vacil.....		85	689	689	—	18	6	12	707
Pero		133	1 046	1 043	3	52	36	16	1 095
Saletto.....		149	951	949	2	31	7	24	980
San Bortolo		118	896	896	—	17	11	6	913

Segue: TAVOLA I.

Treviso (Circondario).

COMUNI e Frazioni di censimento	Superficie del territorio comunale Ettari	Famiglie e Con- vivenze	Popolazione presente (di fatto)			Popolazione temporaneamente assente			Popola- zione residente (legale)
			in complesso	con dimora		in com- plesso	che si trova		
				abituale	occasio- nale		in altri Comuni del Regno	al- l'estero	
Caerano di San Marco...	1 209	488	3 094	3 093	1	179	118	61	3 272
Cappella Maggiore	1 113	430	2 873	2 765	108	192	94	98	2 957
Cappella Maggiore		305	1 935	1 896	39	99	69	30	1 995
Anzano		125	938	869	69	93	25	68	962
Carbonera	1 978	672	4 663	4 577	86	215	110	105	4 792
Carbonera		360	2 443	2 396	47	107	53	54	2 503
Pezzan di Melma		95	634	624	10	36	26	10	660
San Giacomo		71	552	535	17	26	9	17	561
Vascon		146	1 034	1 022	12	46	22	24	1 068
Casale sul Sile	2 685	684	5 241	5 079	162	391	348	43	5 470
Casale sul Sile		495	3 427	3 328	99	322	284	38	3 650
Lughignano		99	926	902	24	26	22	4	928
Conscio		90	858	849	39	43	42	1	892
Casier	1 346	348	2 955	2 884	71	85	74	11	2 969
Casier		171	1 279	1 230	49	24	21	3	1 254
Dosson		177	1 676	1 654	22	61	53	8	1 715
Castelcuoco	878	296	1 718	1 716	2	88	47	41	1 804
Castelfranco Veneto	5 083	2 397	15 881	15 653	228	553	242	311	16 206
Castelfranco Veneto ...		1 190	6 374	6 179	195	182	133	49	6 361
Campigo		148	1 115	1 115	—	49	11	38	1 164
Salvarosa		215	1 674	1 654	20	54	20	34	1 708
Salvatronda		128	1 094	1 092	2	65	9	56	1 157
San Floriano		83	785	783	2	18	7	11	801
Villarazzo		116	833	831	2	30	19	11	861
Sant'Andrea		230	1 926	1 921	5	33	9	24	1 954
Treville		287	2 080	2 078	2	122	34	88	2 200
Castello di Godogo	1 798	562	4 266	4 222	44	515	149	366	4 737
Cavaso	1 896	661	3 183	3 113	70	159	105	54	3 272
Caniezza		192	862	840	22	52	45	7	892
Pieve		211	903	867	36	49	35	14	916
Vettorazzi		157	814	807	7	45	16	29	852
Costalunga		101	604	599	5	13	9	4	612
Cessalto	2 844	617	4 922	4 894	28	94	87	7	4 988
Cessalto		322	2 604	2 588	16	53	46	7	2 641
Santa Maria di Campa- gna		194	1 534	1 533	1	22	22	—	1 555
Sant'Anastasio		101	784	773	11	19	19	—	792

Segue : TAVOLA I.

Treviso (Circondario).

COMUNI e Frazioni di censimento	Superficie del territorio comunale Ettari	Famiglie e Con- vivenze	Popolazione presente (di fatto)			Popolazione temporaneamente assente			Popola- zione residente (legale)
			in complesso	con dimora		in com- plesso	che si trova		
				abituale	occasio- nale		in altri Comuni del Regno	al- l'estero	
Chiarano.....	1 996	518	3 988	3 965	23	141	115	26	4 106
Chiarano		225	1 852	1 840	12	72	67	5	1 912
Fossalta Maggiore		293	2 136	2 125	11	69	48	21	2 194
Cimadolmo.....	1 775	476	2 841	2 826	15	119	91	28	2 945
Cimadolmo		286	1 770	1 768	2	42	35	7	1 810
San Michele		190	1 071	1 058	13	77	56	21	1 135
Cison di Valmarino	2 875	732	4 025	4 005	20	334	262	72	4 339
Cison di Valmarino ...		437	2 198	2 180	18	229	186	43	2 409
Tovena.....		218	1 284	1 282	2	85	57	28	1 367
Rolle.....		77	543	543	—	20	19	1	563
Codognè	2 167	699	4 937	4 894	43	273	119	154	5 167
Codognè		403	2 678	2 642	36	180	70	110	2 822
Cimetta		207	1 657	1 650	7	61	30	31	1 711
Roverbasso		89	602	602	—	32	19	13	634
Colle Umberto.....	1 356	511	3 512	3 457	55	220	162	58	3 677
Colle Umberto		326	2 244	2 208	36	152	111	41	2 360
San Martino		185	1 268	1 249	19	68	51	17	1 317
Conegliano	3 633	2 322	14 969	14 567	402	595	434	71	15 072
Conegliano		1 526	8 598	8 239	359	359	332	27	8 598
Campolongo.....		144	1 106	1 103	3	13	12	1	1 116
Costa		104	867	852	15	27	19	8	879
Collalbrigo		219	1 764	1 743	21	21	21	—	1 764
Ogliano.....		176	1 517	1 517	—	38	16	22	1 555
Scomigo		153	1 117	1 113	4	47	34	13	1 160
Cordignano.....	2 616	790	5 883	5 863	20	227	181	46	6 090
Cordignano		214	1 411	1 395	16	61	58	3	1 456
Pinidello		239	1 727	1 726	1	96	72	24	1 822
Villa di Villa		153	1 183	1 180	3	42	35	7	1 222
Ponte della Mada		114	1 033	1 033	—	10	8	2	1 043
Silvella.....		70	529	529	—	18	8	10	547
Cornuda.....	1 238	573	3 012	2 999	13	185	146	39	3 184
Crespano del Grappa ...	1 786	640	3 609	3 267	342	704	284	420	3 971
Crocetta Trevigiana	2 638	1 089	5 904	5 837	67	314	170	144	6 151
Crocetta Trevigiana ...		373	1 851	1 821	30	107	70	37	1 928
Nogarè.....		211	1 275	1 265	10	36	28	8	1 301
Ciano		505	2 778	2 751	27	171	72	99	2 922

Segue : TAVOLA I.

Treviso (Circondario).

COMUNI e Frazioni di censimento	Superficie del territorio comunale Ettari	Famiglie e Con- vivenze	Popolazione presente (di fatto)			Popolazione temporaneamente assente			Popola- zione residente (legale)
			in complesso	con dimora		in com- plesso	che si trovava		
				abituale	occasio- nale		in altri Comuni del Regno	al- l'estero	
Farra di Soligo	2 821	1 133	6 444	6 344	100	170	136	34	6 514
Farra di Soligo		373	1 983	1 946	37	42	41	1	1 988
Col San Martino		462	2 751	2 726	25	55	42	13	2 781
Soligo		298	1 710	1 672	38	73	53	20	1 745
Follina	2 416	661	3 673	3 670	3	331	150	181	4 001
Follina		271	1 324	1 321	3	167	87	80	1 488
Valmareno		250	1 388	1 388	—	126	59	67	1 514
Farrò		140	961	961	—	38	4	34	999
Fontanelle	3 553	616	5 803	5 777	26	241	99	142	6 018
Fontanelle		333	3 089	3 077	12	136	60	76	3 213
Lutrano		283	2 714	2 700	14	105	39	66	2 805
Fonte	1 463	537	3 562	3 544	18	195	81	114	3 739
Onè		323	2 279	2 272	7	84	45	39	2 356
Chiesa		214	1 283	1 272	11	111	36	75	1 383
Fregona	4 285	870	4 067	4 024	43	419	122	297	4 443
Fregona		188	863	851	12	49	24	25	900
Mezzavilla		106	447	440	7	57	27	30	497
Piai		129	475	470	5	103	11	92	573
Breda		24	151	151	—	7	—	7	158
Ciser		27	216	216	—	9	3	6	225
Sonego		96	550	533	17	87	28	59	620
Osigo		253	1 142	1 140	2	91	28	63	1 231
Luca		47	223	223	—	16	1	15	239
Gajarine	2 870	730	5 709	5 607	102	226	152	74	5 833
Gajarine		216	1 606	1 570	36	53	37	16	1 623
Francenigo		307	2 318	2 267	51	116	88	28	2 383
Albina		104	965	964	1	35	15	20	999
Campomolino		103	820	806	14	22	12	10	828
Godega di Sant' Urbano ..	2 431	626	4 634	4 550	84	270	150	120	4 820
Godega di Sant' Urbano ..		163	931	906	25	48	36	12	954
Pianzano		217	1 621	1 596	25	91	34	57	1 687
Bibano		246	2 082	2 048	34	131	80	51	2 179
Gorgo al Monticano	2 708	537	4 705	4 685	20	59	51	8	4 744
Gorgo al Monticano ..		285	2 583	2 573	10	45	40	5	2 618
Navolè		128	1 056	1 051	5	11	8	3	1 062
Cavalier		124	1 066	1 061	5	3	3	—	1 064

Segue : TAVOLA I.

Treviso (Circondario).

COMUNI e Frazioni di censimento	Superficie del territorio comunale Ettari	Famiglie e Con- vivenze	Popolazione presente (di fatto)			Popolazione temporaneamente assente			Popola- zione residente (legale)
			in complesso	con dimora		in com- plesso	che si trovava		
				abituale	occasio- nale		in altri Comuni del Regno	al- l'estero	
Istrana	2 632	634	4 759	4 703	56	252	116	136	4 955
Istrana.....		189	1 183	1 158	25	81	41	40	1 239
Pezzan.....		110	920	915	5	48	17	31	963
Sala.....		102	788	778	10	26	17	9	804
Ospedaletto.....		160	1 182	1 170	12	62	22	40	1 232
Villanova.....		73	686	682	4	35	19	16	717
Loria	2 318	795	5 855	5 822	33	323	172	151	6 145
Loria.....		307	2 219	2 189	30	138	66	72	2 327
Castione		74	629	629	—	26	13	13	655
Ramon		179	1 349	1 347	2	78	45	33	1 425
Bessica.....		235	1 658	1 657	1	81	48	33	1 738
Mansuè	2 694	507	4 622	4 605	17	192	134	58	4 797
Mansuè.....		363	3 340	3 338	2	156	107	49	3 494
Basalghelle		144	1 282	1 267	15	36	27	9	1 303
Mareno di Piave	2 783	666	5 341	5 301	40	129	99	30	5 430
Mareno di Piave		361	2 888	2 867	21	66	53	13	2 933
Soffratta		153	1 149	1 139	10	40	33	7	1 179
Ramera		152	1 304	1 295	9	23	13	10	1 318
Maser	2 601	612	4 150	4 130	20	244	129	115	4 374
Maser.....		236	1 497	1 484	13	104	62	42	1 588
Coste		207	1 421	1 415	6	93	45	48	1 508
Crespignaga		169	1 232	1 231	1	47	22	25	1 278
Maserada	2 893	523	3 946	3 907	39	203	122	81	4 110
Maserada		290	2 105	2 079	26	106	74	32	2 185
Varago		105	790	780	10	47	25	22	827
Candelù.....		128	1 051	1 048	3	50	23	27	1 098
Meduna di Livenza	1 513	350	2 944	2 937	7	101	64	37	3 038
Meduna di Livenza		175	1 329	1 322	7	56	43	13	1 378
Brische.....		104	964	964	—	28	12	16	992
Murc		47	317	317	—	14	8	6	331
Quartarezza.....		24	334	334	—	3	1	2	337
Melma	1 874	582	4 356	4 296	60	226	179	47	4 522
Melma		321	2 219	2 178	41	124	97	27	2 302
Cendon		122	860	851	9	65	51	14	916
Sant'Elena		139	1 277	1 267	10	37	31	6	1 304
Miane	3 092	881	4 229	4 202	27	280	223	57	4 482
Miane.....		204	953	941	12	60	50	10	1 001
Visnà.....		201	913	908	5	76	58	18	984

Segue : TAVOLA I.

Treviso (Circondario).

COMUNI o Frazioni di censimento	Superficie del territorio comunale Ettari	Famiglie e Con- vivenze	Popolazione presente (di fatto)			Popolazione temporaneamente assente			Popola- zione residente (legale)
			in complesso	con dimora		in com- plesso	che si trovava		
				abituale	occasio- nale		in altri Comuni del Regno	al- l'estero	
Segue : Miane									
Vergoman		128	605	605	—	37	29	8	642
Campea		120	606	605	1	51	42	9	656
Premaor		59	369	367	2	18	17	1	385
Combai.....		169	783	776	7	38	27	11	814
Mogliano Veneto	4 615	1 450	11 380	10 936	444	430	415	15	11 366
Mogliano Veneto		1 008	7 183	6 813	370	264	256	8	7 077
Campocroce.....		181	1 649	1 594	55	60	58	2	1 654
Zerman		172	1 650	1 645	5	54	51	3	1 699
Bonisiolo		89	898	884	14	52	50	2	936
Monastier di Treviso	2 543	475	3 898	3 873	25	154	146	8	4 027
Monastier di Treviso ...		95	801	790	11	25	22	3	815
Fornaci.....		136	1 072	1 068	4	55	53	2	1 123
San Pietro Novello.....		133	1 048	1 042	6	43	41	2	1 085
Pralongo		111	977	973	4	31	30	1	1 004
Monfumo.....	1 131	255	1 770	1 770	—	130	48	82	1 900
Monfumo		182	1 272	1 272	—	97	32	65	1 369
Castelli		73	498	498	—	33	16	17	531
Montebelluna	4 898	2 227	14 596	14 481	115	535	315	220	15 016
Montebelluna		826	4 692	4 622	70	192	157	35	4 814
Posmon		415	2 917	2 899	18	74	50	24	2 973
Visnà		323	2 354	2 331	23	75	45	30	2 406
Pederiva		111	837	836	1	38	25	13	874
Biadene		272	2 022	2 020	2	85	27	58	2 105
Caonada		146	932	931	1	29	5	24	960
Montello		134	842	842	—	42	6	36	884
Morgano.....	1 175	422	3 077	3 005	72	119	94	25	3 124
Moriago	1 394	459	2 578	2 474	104	97	84	13	2 571
Moriago		273	1 518	1 419	99	66	56	10	1 485
Mosnigo.....		186	1 060	1 055	5	31	28	3	1 086
Motta di Livenza	3 765	991	8 217	8 052	165	172	156	16	8 224
Motta di Livenza		521	3 768	3 632	136	107	104	3	3 739
San Giovanni		83	753	753	—	24	15	9	777
Lorenzaga.....		240	2 144	2 137	7	22	18	4	2 159
Villanova.....		147	1 552	1 530	22	19	19	—	1 549
Nervesa	3 559	1 050	6 075	5 992	83	285	123	162	6 277
Nervesa		759	4 316	4 244	72	198	88	110	4 442
Bavaria		291	1 759	1 748	11	87	35	52	1 835

Segue: TAVOLA I.

Treviso (Circondario).

COMUNI e Frazioni di censimento	Superficie del territorio comunale Ettari	Famiglie e Con- vivenze	Popolazione presente (di fatto)			Popolazione temporaneamente assente			Popola- zione residente (legale)
			in complesso	con dimora		in com- plesso	che si trovava		
				abituale	occasio- nale		in altri Comuni del Regno	al- l'estero	
Oderzo	3 332	1 537	9 760	9 184	576	987	786	201	10 171
Oderzo		856	5 298	4 748	550	560	517	43	5 308
Camino		255	1 466	1 449	17	119	80	39	1 568
Fratte		62	426	425	1	39	13	26	464
Rustigné		85	667	663	4	42	29	13	705
Faè		177	1 179	1 175	4	147	98	49	1 322
Colfrancui		102	724	724	—	80	49	31	804
Ormelle	1 876	574	4 072	4 048	24	85	47	38	4 133
Ormelle		292	1 951	1 938	13	52	33	19	1 990
Roncadelle		197	1 371	1 363	8	31	12	19	1 394
Tempio		85	750	747	3	2	2	—	749
Orsago	1 068	333	2 145	2 114	31	134	79	55	2 248
Paderno del Grappa	1 947	467	2 200	2 198	2	523	120	403	2 721
Paderno del Grappa ..		299	1 345	1 343	2	427	82	345	1 770
Fietta		168	855	855	—	96	38	58	951
Paese	3 809	996	7 331	7 296	35	583	206	377	7 879
Paese		419	2 962	2 954	8	314	81	233	3 268
Padernello		166	1 355	1 354	1	40	21	19	1 394
Porcellengo		75	637	634	3	48	33	15	682
Postioma		165	1 073	1 060	13	90	30	60	1 150
Castagnole		171	1 304	1 294	10	91	41	50	1 385
Pederobba	2 932	1 162	6 232	6 137	95	326	224	102	6 463
Pederobba		443	2 255	2 239	16	156	73	83	2 395
Onigo		470	2 581	2 522	59	110	95	15	2 632
Covolo.....		249	1 396	1 376	20	60	56	4	1 436
Piavon	925	230	2 045	2 037	8	48	48	—	2 085
Pieve di Soligo	1 665	1 099	4 858	4 853	5	151	115	36	5 004
Pieve del Trevisan		536	2 263	2 263	—	79	62	17	2 342
Pieve del Contà		226	1 019	1 014	5	40	25	15	1 054
Solighetto.....		337	1 576	1 576	—	32	28	4	1 608
Ponte di Piave	3 282	864	6 408	6 320	88	185	169	16	6 505
Ponte di Piave		383	2 423	2 376	47	80	76	4	2 456
Negrisia		264	2 144	2 137	7	52	50	2	2 189
Busco		80	720	708	12	13	11	2	721
Levada.....		88	632	618	14	33	26	7	651
San Nicolò		49	489	481	8	7	6	1	488

Segue: TAVOLA I.

Treviso (Circondario).

COMUNI e Frazioni di censimento	Superficie del territorio comunale Ettari	Famiglie e Con- vivenze	Popolazione presente (di fatto)			Popolazione temporaneamente assente			Popola- zione residente (legale)
			in complesso	con dimora		in com- plesso	che si trovava		
				abituale	occasio- nale		in altri Comuni del Regno	al- l'estero	
Ponzano Veneto	2 214	435	3 443	3 433	10	118	68	50	3 551
Ponzano Veneto		120	872	869	3	30	20	10	899
Paderno		163	1 238	1 233	5	28	24	4	1 261
Merlengo		152	1 333	1 331	2	60	24	36	1 391
Portobuffolè	500	146	907	871	36	57	52	5	928
Portobuffolè		89	486	452	34	42	40	2	494
Settimo		57	421	419	2	15	12	3	434
Possagno	1 208	444	2 304	2 184	120	264	118	146	2 448
Povegliano	1 295	392	2 657	2 644	13	172	73	99	2 816
Povegliano		164	1 003	997	6	74	36	38	1 071
Camalò		119	872	870	2	36	14	22	906
Sant'Andrà		109	782	777	5	62	23	39	839
Preganziol	2 288	621	5 044	4 949	95	197	136	61	5 146
Preganziol		259	2 345	2 310	35	81	69	12	2 391
San Trovaso		202	1 285	1 257	28	59	34	25	1 316
Sambughé		160	1 414	1 382	32	57	33	24	1 439
Quinto di Treviso	1 898	640	4 446	4 391	55	263	199	64	4 654
Quinto di Treviso		474	3 054	3 010	44	180	144	36	3 190
Santa Cristina		166	1 392	1 381	11	83	55	28	1 464
Refrontolo	1 777	457	2 812	2 806	6	146	124	22	2 952
Refrontolo		313	2 083	2 080	3	97	85	12	2 177
Barbisano		144	729	726	3	49	39	10	775
Resana	2 497	714	5 696	5 671	25	443	141	302	6 114
Resana		374	2 950	2 943	7	258	59	199	3 201
Brusaporco		203	1 689	1 688	1	67	29	38	1 755
San Marco		137	1 057	1 040	17	118	53	65	1 158
Revine Lago	1 866	622	3 113	3 098	15	327	225	102	3 425
Revine		368	1 816	1 801	15	202	129	73	2 003
Lago		254	1 297	1 297	—	125	96	29	1 422
Riese	3 074	867	5 941	5 923	18	460	212	248	6 383
Riese		436	2 834	2 817	17	269	128	141	3 086
Vallà		212	1 498	1 497	1	70	34	36	1 567
Spineda		119	866	866	—	71	22	49	937
Poggiana		100	743	743	—	50	28	22	793

Segue : TAVOLA I.

Treviso (Circondario).

COMUNI e Frazioni di censimento	Superficie del territorio comunale Ettari	Famiglie e Con- vivenze	Popolazione presente (di fatto)			Popolazione temporaneamente assente			Popola- zione residente (legale)
			in complesso	con dimora		in com- plesso	che si trovava		
				abituale	occasio- nale		in altri Comuni del Regno	al- l'estero	
Roncade	6 198	1 245	10 552	10 504	48	319	294	25	10 823
Roncade		353	2 493	2 482	11	148	145	3	2 630
Biancade		211	2 065	2 061	4	58	46	12	2 119
Vallio		88	937	919	18	29	29	—	948
San Cipriano		394	3 079	3 067	12	64	54	10	3 131
Musestre		199	1 978	1 975	3	20	20	—	1 995
Salgareda	2 726	641	5 160	5 152	8	28	22	6	5 180
Salgareda		384	2 789	2 785	4	14	9	5	2 799
Campo di Pietra		184	1 640	1 640	—	10	9	1	1 650
Campobernardo		73	731	727	4	4	4	—	731
San Biagio di Callalta ...	4 830	1 169	9 031	8 959	72	230	173	57	9 189
San Biagio di Callalta ..		124	1 098	1 087	11	24	20	4	1 111
San Floriano		65	510	506	4	3	3	—	509
Spercenigo		174	1 655	1 650	5	10	9	1	1 660
Cavriè		173	1 210	1 206	4	56	41	15	1 262
Rovare'		242	1 861	1 847	14	111	78	33	1 958
Fagarè		202	1 312	1 309	3	11	8	3	1 320
Sant'Andrea di Barba- rana		189	1 385	1 354	31	15	14	1	1 369
San Fior	1 547	635	4 128	4 103	25	244	103	141	4 347
San Fior di Sopra		293	1 594	1 582	12	95	32	63	1 677
San Fior di Sotto		123	958	945	13	44	18	26	989
Castello Roganzuolo ...		219	1 576	1 576	—	105	53	52	1 681
San Pietro di Barbozza ...	2 670	655	3 196	3 095	101	92	91	1	3 187
San Pietro di Barbozza ..		268	1 367	1 334	33	10	10	—	1 344
Santo Stefano		146	745	722	23	34	34	—	756
Guia		241	1 084	1 039	45	48	47	1	1 087
San Pietro di Feletto ...	1 945	548	3 800	3 763	37	67	57	10	3 830
San Pietro di Feletto ...		162	1 055	1 048	7	39	33	6	1 087
Rua		117	831	824	7	11	8	3	835
Bagnolo		66	560	549	11	1	—	1	550
Santa Maria		168	1 065	1 062	3	16	16	—	1 078
San Michele		35	289	280	9	—	—	—	280
San Polo di Piave	2 094	552	4 371	4 371	—	52	46	6	4 423
San Polo di Piave		439	3 332	3 332	—	44	41	3	3 376
Rai		113	1 039	1 039	—	8	5	3	1 047
Santa Lucia di Piave ...	1 991	531	3 645	3 619	26	59	53	6	3 678
Santa Lucia di Piave ..		282	1 714	1 695	19	31	29	2	1 726
Mandre		77	642	641	1	6	6	—	647
Sarano		172	1 289	1 283	6	22	18	4	1 305

Segue : TAVOLA I.

Treviso (Circondario).

COMUNI e Frazioni di censimento	Superficie del territorio comunale Ettari	Famiglie e Con- vivenze	Popolazione presente (di fatto)			Popolazione temporaneamente assente			Popola- zione residente (legale)
			in complesso	con dimora		in com- plesso	che si trovava		
				abituale	occasio- nale		in altri Comuni del Regno	al- l'estero	
San Vendemiano	1 839	717	4 587	4 554	33	159	109	50	4 713
San Vendemiano		482	3 168	3 150	18	104	73	31	3 254
Zoppè		235	1 419	1 404	15	55	36	19	1 459
San Zenone degli Ezzelini.	1 997	649	4 741	4 735	6	193	63	130	4 928
San Zenone degli Ez- zelini		521	3 917	3 912	5	165	54	111	4 077
Liedolo		128	824	823	1	28	9	19	851
Sarmede	1 794	569	3 684	3 660	24	151	141	10	3 811
Sarmede		214	1 338	1 320	18	82	74	8	1 402
Rugolo		81	646	643	3	11	10	1	654
Montaner		274	1 700	1 697	3	58	57	1	1 755
Segusino	1 814	493	2 228	2 214	14	59	37	22	2 273
Segusino		131	566	559	7	21	16	5	580
Villa Canton		126	554	547	7	27	13	14	574
Riva Grassa		144	690	690	—	6	3	3	696
Riva Secca		52	252	252	—	5	5	—	257
Stramare		40	166	166	—	—	—	—	166
Milies		—	—	—	—	—	—	—	—
Sernaglia	2 025	633	4 024	3 977	47	146	90	56	4 123
Sernaglia		302	1 805	1 764	41	70	44	26	1 834
Fontigo		119	723	720	3	31	19	12	751
Falzé di Piave		212	1 496	1 493	3	45	27	18	1 538
Spresiano	2 563	1 119	6 190	6 169	21	196	148	48	6 365
Spresiano		668	3 544	3 536	8	120	82	38	3 656
Lovadina		311	1 729	1 718	11	66	60	6	1 784
Visnadello		140	917	915	2	10	6	4	925
Susegana	4 401	921	6 090	6 049	41	107	84	23	6 156
Susegana		542	3 519	3 494	25	66	57	9	3 560
Colfosco		254	1 677	1 677	—	23	9	14	1 700
Collalto		125	894	878	16	18	18	—	896
Tarzo	2 380	816	5 015	4 982	33	177	161	16	5 159
Tarzo		460	2 782	2 763	19	102	94	8	2 865
Corbanese		216	1 355	1 348	7	46	38	8	1 394
Arfanta		140	878	871	7	29	29	—	900
Trevignano	2 655	695	5 118	5 116	2	340	166	174	5 456
Trevignano		212	1 536	1 536	—	51	34	17	1 587
Falzé		154	1 091	1 091	—	56	39	17	1 147
Signoressa		126	1 024	1 022	2	69	30	39	1 091
Musano		203	1 467	1 467	—	164	63	101	1 631

Segue: TAVOLA I.

Treviso (Circondario).

COMUNI e Frazioni di censimento	Superficie del territorio comunale Ettari	Famiglie e Con- vivenze	Popolazione presente (di fatto)			Popolazione temporaneamente assente			Popola- zione residente (legale)
			n complesso	con dimora		in com- plesso	che si trovava		
				abituale	occasio- nale		in altri Comuni del Regno	al- l'estero	
Treviso	5 522	8 730	49 737	46 225	3 512	1 179	1 099	80	47 404
Treviso		5 713	29 840	26 903	2 937	892	838	54	27 795
San Lazzaro		272	1 583	1 537	46	21	20	1	1 558
Sant'Antonino		458	2 833	2 801	32	32	32	—	2 833
Sant'Ambrogio di Fiera.		432	2 502	2 487	15	30	29	1	2 517
Santa Maria del Rovere.		574	3 911	3 534	377	67	62	5	3 601
San Pelagio		114	746	743	3	11	6	5	754
Santa Bona		406	2 660	2 643	17	26	20	6	2 669
San Giuseppe		176	1 407	1 381	26	18	18	—	1 399
Sant'Angelo		140	1 073	1 056	17	19	18	1	1 075
Canizzano		229	1 781	1 756	25	44	38	6	1 800
Monigo		216	1 401	1 384	17	19	18	1	1 403
Valdobbiadene	3 400	1 738	6 627	6 093	534	344	305	39	6 437
Valdobbiadene		1 029	3 861	3 446	415	179	153	26	3 625
Bigolino		534	2 074	1 978	96	126	118	8	2 104
San Vito		175	692	669	23	39	34	5	708
Vazzola	2 603	845	5 769	5 733	36	169	105	64	5 902
Vazzola		428	2 873	2 872	1	124	70	54	2 996
Tezze		208	1 317	1 294	23	14	11	3	1 308
Visnà		209	1 579	1 567	12	31	24	7	1 598
Vedelago	6 166	1 424	10 644	10 609	35	429	165	264	11 038
Vedelago		248	1 882	1 876	6	68	48	20	1 944
Albaredo		156	1 092	1 085	7	80	13	67	1 165
Casacorba		137	1 144	1 143	1	55	5	50	1 198
Cavasagra		231	1 712	1 709	3	44	10	34	1 753
Fossalunga		279	2 035	2 022	13	93	37	56	2 115
Barcon		101	768	763	5	15	10	5	778
Fanzolo		272	2 011	2 011	—	74	42	32	2 085
Vidor	1 352	464	2 515	2 459	56	28	26	2	2 487
Vidor		290	1 566	1 511	55	21	19	2	1 532
Colbertaldo		174	949	948	1	7	7	—	955
Villorba	3 059	1 014	7 180	6 979	201	217	148	69	7 196
Villorba		250	1 850	1 836	14	82	52	30	1 918
Fontane		333	2 122	2 103	19	58	41	17	2 161
Lancenigo		431	3 208	3 040	168	77	55	22	3 117
Vittorio	8 262	4 459	24 400	23 316	1 084	841	584	257	24 157
Fadalto		334	1 761	1 621	140	62	40	22	1 683
Longhere		604	3 344	3 171	173	126	60	66	3 297

Segue: TAVOLA I.

Treviso-Civiale del Friuli (Circondario).

COMUNI e Frazioni di censimento	Superficie del territorio comunale Ettari	Famiglie e Con- vivenze	Popolazione presente (di fatto)			Popolazione temporaneamente assente			Popola- zione residente (legale)
			in complesso	con dimora		in com- plesso	che si trovava		
				abituale	occasio- nale		in altri Comuni del Regno	al- l'estero	
Segue: Vittorio									
Serravalle		1 182	5 834	5 367	467	209	154	55	5 576
San Lorenzo		72	414	412	2	13	8	5	425
Ceneda Bassa		693	3 418	3 341	77	117	95	22	3 458
Ceneda Alta		836	4 166	4 023	143	202	138	64	4 225
Cozzuolo		96	913	894	19	9	9	—	903
Formeniga		153	1 310	1 308	2	38	37	1	1 346
Carpesica		129	878	869	9	13	12	1	882
San Giacomo di Veglia		360	2 362	2 310	52	52	31	21	2 362
Volpago	4 469	1 160	7 695	7 564	131	439	238	201	8 003
Volpago		416	2 809	2 759	50	196	78	118	2 955
Selva		364	2 397	2 373	24	128	81	47	2 501
Venegazzù		252	1 629	1 628	11	96	62	34	1 724
Montello		128	850	804	46	19	17	2	823
Zenson di Piave	933	339	2 254	2 238	16	44	43	1	2 282
Zenson di Piave.....		187	1 102	1 092	10	14	14	—	1 106
Malò		17	156	156	—	7	7	—	163
Sant'Antonio		42	316	310	6	10	10	—	320
Campolongo		93	680	680	—	13	12	1	693
Zero Branco	2 611	878	6 346	6 302	44	181	164	17	6 483
Zero Branco.....		503	3 681	3 660	21	114	108	6	3 774
Sant'Alberto		227	1 558	1 547	11	47	39	8	1 594
Scandolara		148	1 107	1 095	12	20	17	3	1 115
Provincia di Treviso	247 658	84 388	548 487	536 986	11 501	24 773	15 538	9 235	561 759

Provincia di Udine.

CIRCONDARIO DI CIVIDALE DEL FRIULI.

Attimis	3 473	754	4 071	4 021	50	306	212	94	4 327
Attimis		280	1 486	1 443	43	184	121	63	1 627
Partistagno		28	211	210	1	4	2	2	214
Racchiuso		106	610	610	—	30	27	3	640
Forame		140	704	702	2	37	33	4	739
Subit		103	542	541	1	24	15	9	565
Porzus		58	298	296	2	18	11	7	314
Clap		39	220	219	1	9	3	6	228
Buttrio	1 775	367	2 583	2 547	36	63	59	4	2 610
Buttrio		164	1 005	989	16	29	27	2	1 018
Vicinale		88	636	632	4	22	20	2	654

Segue : TAVOLA I.

Cividale del Friuli (Circondario).

COMUNI e Frazioni di censimento	Superficie del territorio comunale Ettari	Famiglie e Con- vivenze	Popolazione presente (di fatto)			Popolazione temporaneamente assente			Popola- zione residente (legale)
			in complesso	co- dimora		in com- plesso	che si trova		
				abituale	occasio- nale		in altri Comuni del Regno	al- l'estero	
Segue: Buttrio									
Lippe		4	39	39	—	—	—	39	
Buttrio in Monte.....		31	251	247	4	8	8	255	
Caminetto		25	209	199	10	3	3	202	
Camino		55	443	441	2	1	1	442	
Cividale del Friuli	5 085	2 016	11 409	10 791	618	831	407	424	11 622
Cividale del Friuli.....		1 068	5 693	5 176	517	663	274	389	5 839
Zuccola		38	235	218	17	1	1	—	219
Rualis		177	936	914	22	38	37	1	952
Rubignacco		93	545	539	6	10	6	4	549
Carraria		54	447	442	5	6	4	2	448
Grupignano		45	290	290	—	6	5	1	296
Madriolo		34	208	205	3	5	4	1	210
Fornalis		83	497	484	13	18	14	4	502
Sanguarzo		127	670	655	15	26	22	4	681
Gagliano		126	793	788	5	20	12	8	808
Purgessimo		99	549	542	7	25	17	8	567
Spessa		72	546	538	8	13	11	2	551
Corno di Rosazzo.....	1 260	322	1 949	1 928	21	48	45	3	1 976
Corno di Rosazzo.....		124	711	706	5	28	27	1	734
Gramogliano		35	253	250	3	1	1	—	251
Sant'Andrat		82	469	457	12	9	8	1	466
Visinale		61	353	352	1	9	8	1	361
Noax		20	163	163	—	1	1	—	164
Drenchia	1 334	243	1 349	1 344	5	218	71	147	1 562
Drenchia.....		70	596	595	1	78	19	59	473
Kras		62	323	322	1	58	14	44	380
Prapotnizza.....		42	243	243	—	31	13	18	274
Obenetto		69	387	384	3	51	25	26	435
Faedis.....	4 502	898	5 075	5 048	27	361	254	107	5 409
Faedis		324	1 903	1 895	8	164	121	43	2 059
Ronchis		43	278	278	—	15	11	4	293
Canal di Grivò		80	405	402	3	36	23	13	438
Costapiana		26	136	133	3	10	7	3	143
Canebola		124	604	601	3	43	18	25	644
Costalunga		23	122	122	—	5	3	2	127
Pedrosa		34	190	190	—	1	1	—	191
Campeglio		124	794	786	8	53	44	9	839
Raschiacco		52	301	300	1	16	13	3	316
Valle		54	251	251	—	7	5	2	258
Colloredo		14	91	90	1	11	8	3	101

Segue : TAVOLA I.

Cividale del Friuli (Circondario).

COMUNI e Frazioni di censimento	Superficie del territorio comunale Ettari	Famiglie e Con- vivenze	Popolazione presente (di fatto)			Popolazione temporaneamente assente			Popola- zione residente (legale)
			in complesso	con dimora		in com- plesso	che si trova		
				abituale	occasio- nale		in altri Comuni del Regno	al- l'estero	
Grimacco	1 632	283	1 617	1 616	1	164	46	118	1 780
Grimacco		40	219	219	—	18	4	14	237
Clodig		71	391	391	—	55	16	39	446
Brida		33	190	190	—	18	3	15	208
Topolò		57	303	362	1	36	15	21	338
Plataz		19	138	138	—	18	5	13	156
Costne		32	196	196	—	12	1	11	208
Lombai		31	180	180	—	7	2	5	187
Ipplis	1 181	148	1 035	1 017	18	90	53	37	1 107
Ipplis		92	649	639	10	47	33	14	686
Leproso		37	259	256	3	31	16	15	287
Azzano		19	127	122	5	12	4	8	134
Manzano	3 057	633	4 033	3 862	171	121	109	12	3 983
Manzano		302	1 721	1 682	39	60	58	2	1 742
San Lorenzo		71	490	475	15	20	14	6	495
Soleschiano		20	168	167	1	8	7	1	175
Manzinello		51	363	356	7	10	9	1	366
Case		86	532	435	97	7	6	1	442
Oleis		59	435	426	9	8	8	—	434
Rosazzo		44	324	321	3	8	7	1	329
Moimacco	1 196	201	1 345	1 316	29	74	51	23	1 390
Moimacco		142	880	865	15	59	39	20	924
Bottenicco		59	465	451	14	15	12	3	466
Povoletto	3 812	756	4 314	4 310	4	296	262	34	4 606
Povoletto		118	672	671	1	7	6	1	678
Salt		87	507	507	—	13	13	—	520
Marsure di Sotto		18	139	139	—	3	3	—	142
Griions del Torre		97	459	459	—	17	17	—	476
Siacco		46	304	304	—	18	17	1	322
Belvedere		6	45	45	—	3	3	—	48
Magredis		47	300	300	—	26	25	1	326
Bellazoia		31	175	175	—	11	11	—	186
Ravosa		78	502	501	1	21	18	3	522
Marsure di Sopra		23	134	134	—	15	15	—	149
Primulacco		14	91	91	—	6	6	—	97
Savorgnano del Torre		191	986	984	2	156	128	28	1 140
Premariacco	2 800	455	2 720	2 714	6	129	98	31	2 843
Premariacco		190	1 205	1 199	6	35	33	2	1 234
Firmano		55	244	244	—	13	10	3	257
Orsaria		186	1 123	1 123	—	76	52	24	1 199
Paderno		24	148	148	—	5	3	2	153

Segue : TAVOLA I.

Cividale del Friuli (Circondario).

COMUNI e Frazioni di censimento	Superficie del territorio comunale Ettari	Famiglie e Con- vivenze	Popolazione presente (di fatto)			Popolazione temporaneamente assente			Popola- zione residente (legale)
			in complesso	con dimora		in com- plesso	che si trova		
				abituale	occasio- nale		in altri Comuni del Regno	al- l'estero	
Prepetto	3 295	386	2 222	2 206	16	110	73	37	2 316
Prepetto		212	1 164	1 149	15	67	51	16	1 216
Castel del Monte		174	1 058	1 057	1	43	22	21	1 100
Remanzacco	3 097	603	3 742	3 724	18	164	125	39	3 888
Remanzacco		229	1 439	1 436	3	22	17	5	1 458
Ziracco		149	928	917	11	101	81	20	1 018
Orzano		144	883	880	3	29	16	13	909
Cerneglons		81	492	491	1	12	11	1	503
Rodda	1 765	230	1 662	1 649	13	156	54	102	1 805
Rodda		102	607	604	3	75	27	48	679
Pulfero		41	215	210	5	21	12	9	231
Brischis		29	149	149	—	12	4	8	161
Mersino		108	691	686	5	48	11	37	734
San Giovanni di Manzano.	2 398	487	3 285	3 226	59	41	28	13	3 267
San Giovanni di Man- zano		145	1 047	1 005	42	1	1	—	1 006
Dolegnano		89	597	585	12	6	3	3	591
Bolzano		41	241	241	—	5	1	4	246
Villanova		100	783	781	2	21	17	4	802
Medeuzza		112	617	614	3	8	6	2	622
San Leonardo	2 699	498	2 467	2 431	36	206	76	130	2 637
San Leonardo		100	435	427	8	53	12	41	480
Scrutto		113	539	526	13	66	34	32	592
Merso di Sotto		39	204	204	—	12	6	6	216
Clastra		28	125	125	—	12	1	11	137
Cosizza		63	341	334	7	21	8	13	355
Cravero		98	484	479	5	20	12	8	499
Altana		40	220	219	1	13	1	12	232
Iainik		17	119	117	2	9	2	7	126
San Pietro al Natisone...	2 396	656	3 362	3 237	125	307	130	177	3 544
San Pietro al Natisone.		117	598	509	89	64	31	33	573
Azzida		148	682	670	12	80	29	51	750
Vernasso		108	578	578	—	40	7	33	618
Sorzento		50	260	260	—	20	8	12	280
Ponteacco		74	402	398	4	36	11	25	434
Clenia		55	301	281	20	39	22	17	320
Vernassino		104	541	541	—	28	22	6	569

Segue : TAVOLA I.

Cividale del Friuli--Pordenone (Circondario).

COMUNI e Frazioni di censimento	Superficie del territorio comunale Ettari	Famiglie e Con- vivenze	Popolazione presente (di fatto)			Popolazione temporaneamente assente			Popola- zione residente (legale)
			in complesso	con dimora		in com- plesso	che si trova		
				abituale	occasio- nale		in altri Comuni del Regno	al- l'estero	
Savogna	2 208	300	1 905	1 894	11	249	36	213	2 143
Savogna		74	432	425	7	46	15	31	471
Tercimonte		84	571	567	4	65	10	55	632
Cepletischis		58	349	349	—	56	5	51	405
Montemaggiore		84	553	553	—	82	6	76	635
Stregna	1 952	302	1 784	1 783	1	125	49	76	1 908
Stregna		97	544	544	—	32	19	13	576
Tribil di Sotto		25	152	152	—	4	2	2	156
Oblizza		102	627	627	—	37	16	21	664
Tribil di Sopra		78	461	460	1	52	12	40	512
Tarcetta	3 012	353	2 086	2 054	32	207	73	134	2 261
Tarcetta		42	247	238	9	31	8	23	269
Biacis		53	293	283	10	42	18	24	325
Pegliano		47	252	248	4	25	8	17	273
Lazic		52	285	282	3	50	23	27	332
Erbezzo		89	548	542	6	49	13	36	591
Montefosca		70	461	461	—	10	3	7	471
Torreano	3 511	617	3 470	3 434	36	173	107	66	3 607
Torreano		196	1 118	1 113	5	77	46	31	1 190
Ronchis		22	138	137	1	8	5	3	145
Costa		31	145	141	4	3	3	—	144
Canalutto		51	198	189	9	1	1	—	190
Montina		30	178	178	—	8	5	3	186
Prestento		85	463	459	4	17	15	2	476
Togliano		72	466	456	10	17	11	6	473
Reant		21	135	134	1	3	3	—	137
Masarolis		109	629	627	2	39	18	21	666
Circondario di Cividale del Friuli	57 440	11 558	67 485	66 152	1 333	4 439	2 418	2 021	70 591

CIRCONDARIO DI PORDENONE.

Andreis	2 763	303	1 599	1 599	—	139	74	65	1 738
Arba	1 022	390	1 750	1 750	—	447	339	108	2 197
Aviano	10 459	1 851	9 772	9 668	104	1 675	1 111	564	11 343
Aviano		790	4 511	4 430	81	643	513	130	5 073
Marsure		584	2 951	2 936	15	713	378	335	3 649
Giais		339	1 633	1 626	7	206	112	94	1 832
Castello d'Aviano		138	677	676	1	113	108	5	789

Segue : TAVOLA I.

Pordenone (Circondario).

COMUNI e Frazioni di censimento	Superficie del territorio comunale Ettari	Famiglie e Con- vivenze	Popolazione presente (di fatto)			Popolazione temporaneamente assente			Popola- zione residente (legale)
			in complesso	con dimora		in com- plesso	che si trova		
				abituale	occasio- nale		in altri Comuni del Regno	al- l'estero	
Azzano Decimo	5 137	1 360	9 820	9 790	30	1 036	430	606	10 826
Azzano Decimo		753	4 783	4 771	12	667	187	480	5 438
Tiezzo		309	2 622	2 620	2	181	119	62	2 801
Fagnigla		152	1 318	1 313	5	97	55	42	1 410
Corva		146	1 097	1 086	11	91	69	22	1 177
Barcis	10 214	389	1 362	1 347	15	419	110	309	1 766
Brugnera	2 931	664	5 471	5 456	15	261	151	110	5 717
Brugnera		264	1 840	1 833	7	108	76	32	1 941
Maron		223	1 704	1 700	4	82	31	51	1 782
San Cassiano di Livenza		72	765	762	3	28	24	4	790
Tamai		105	1 162	1 161	1	43	20	23	1 204
Budoja	3 785	649	3 515	3 491	24	883	820	63	4 374
Budoja		261	1 313	1 300	13	376	350	26	1 676
Dardago		204	1 389	1 388	1	212	190	22	1 600
Santa Lucia		184	813	803	10	295	280	15	1 098
Caneva	4 224	1 721	7 516	7 472	44	291	224	67	7 763
Caneva		504	2 201	2 179	22	61	41	20	2 240
Stevenà		481	2 096	2 082	14	38	28	10	2 120
Frattra		102	489	489	—	5	4	1	494
Fiaschetti		130	634	627	7	32	24	8	659
Sarone		504	2 096	2 095	1	155	127	28	2 250
Cavasso Nuovo	1 489	627	2 749	2 743	6	983	287	696	3 726
Cavasso Nuovo		486	2 151	2 145	6	753	225	528	2 898
Orgnese		67	290	290	—	131	24	107	421
Colle		74	308	308	—	99	38	61	407
Cimolais	10 133	203	1 072	1 045	27	73	67	6	1 118
Claut	16 580	463	2 271	2 263	8	263	245	18	2 526
Basoia		181	823	818	5	114	108	6	932
Massurie		101	502	502	—	43	42	1	545
Mariae		93	464	463	1	64	61	3	527
Pinedo		49	248	247	1	37	31	6	284
Cellino e Contron		39	234	233	1	5	3	2	238
Gordenons	5 887	1 615	8 337	8 329	8	1 037	201	836	9 366
Erto e Casso	5 296	423	1 607	1 599	8	743	728	15	2 342
Erto		359	1 223	1 219	4	733	723	10	1 952
Casso		64	384	380	4	10	5	5	390
Fanna	1 030	708	2 282	2 263	19	1 454	278	1 176	3 717

Segue: TAVOLA I.

Pordenone (Circondario).

COMUNI e Frazioni di censimento	Superficie del territorio comunale Ettari	Famiglie e Con- vivenze	Popolazione presente (di fatto)			Popolazione temporaneamente assente			Popola- zione residente (legale)
			in complesso	con dimora		in com- plesso	che si trovava		
				abituale	occasio- nale		in altri Comuni del Regno	al- l'estero	
Fiume Veneto	3 552	942	7 092	7 050	42	576	202	374	7 626
Fiume Veneto.....		334	2 240	2 228	12	191	64	127	2 419
Bannia		287	2 012	1 998	14	194	67	127	2 192
Pescinanna		142	1 166	1 165	1	76	26	50	1 241
Cimpello		115	965	951	14	79	33	46	1 030
Praturrone		64	709	708	1	36	12	24	744
Fontanafredda	4 619	1 049	6 322	6 275	47	1 153	520	633	7 428
Fontanafredda		419	2 551	2 511	40	433	208	225	2 944
Vigonovo		630	3 771	3 764	7	720	312	468	4 484
Frisanco	5 933	599	2 430	2 394	36	891	126	765	3 235
Frisanco		224	889	855	34	357	66	291	1 212
Poffabro		271	1 141	1 140	1	390	33	357	1 530
Casasola		104	400	399	1	144	27	117	543
Maniago	7 259	1 148	6 145	6 038	107	629	356	273	6 667
Maniago		742	3 823	3 739	84	352	222	130	4 091
Maniagolibero		240	1 283	1 269	14	135	97	38	1 404
Frattra		71	388	388	—	51	3	48	439
Campagna		95	651	642	9	91	34	57	733
Montereale Cellina	7 594	1 095	5 536	5 521	15	1 181	987	194	6 702
Montereale Cellina.....		254	1 397	1 392	5	80	69	11	1 472
Grizzo		242	1 251	1 251	—	256	253	3	1 507
Malnisio		236	1 271	1 269	2	301	212	89	1 570
San Leonardo		197	782	777	5	314	281	33	1 091
San Martino.....		166	835	832	3	230	172	58	1 062
Pasiano	4 539	1 121	8 608	8 578	30	723	368	355	9 301
Pasiano		406	2 889	2 876	13	392	133	259	3 268
Azzanello		37	308	301	7	26	18	8	327
Cecchini		159	1 121	1 121	—	81	54	27	1 202
Rivarotta		242	1 848	1 845	3	90	68	22	1 935
Visinale		188	1 406	1 399	7	96	83	13	1 495
Sant'Andrea.....		89	1 036	1 036	—	38	12	26	1 074
Polcenigo	4 871	1 178	5 731	5 696	35	1 001	638	363	6 697
Polcenigo		263	1 156	1 136	20	282	194	88	1 418
Coltura		356	1 779	1 779	—	293	139	154	2 072
San Giovanni.....		405	2 235	2 221	14	318	278	40	2 539
Mezzomonte		154	561	560	1	108	27	81	668
Porcia	2 918	837	6 345	6 326	19	245	112	133	6 571
Porcia		292	1 887	1 869	18	101	53	48	1 970
Rorai Piccolo		326	2 188	2 187	1	59	34	25	2 246
False		219	2 270	2 270	—	85	25	60	2 355

Segue : TAVOLA I.

Pordenone (Circondario).

COMUNI e Frazioni di censimento	Superficie del territorio comunale Ettari	Famiglie e Con- vivenze	Popolazione presente (di fatto)			Popolazione temporaneamente assente			Popola- zione residente (legale)
			in complesso	con dimora		in com- plesso	che si trovava		
				abituale	occasio- nale		in altri Comuni del Regno	al- l'estero	
Pordenone	2 820	3 442	19 972	19 333	639	786	468	318	20 119
Pordenone		2 307	13 669	13 061	608	514	367	147	13 575
Rorai Grande		415	2 234	2 215	19	126	43	83	2 341
Torre		720	4 069	4 057	12	146	58	88	4 203
Prata di Pordenone	2 276	654	5 164	5 122	42	224	169	55	5 346
Prata di Pordenone....		477	3 681	3 639	42	154	114	40	3 793
Ghirano		177	1 483	1 483	—	70	55	15	1 553
Roveredo in Piano	1 593	323	1 554	1 520	34	248	192	56	1 768
Sacile	3 274	1 347	9 823	9 571	252	296	217	79	9 867
Sacile		600	3 199	2 974	225	132	114	18	3 106
Topaligo		156	1 050	1 048	2	49	38	11	1 097
San Michele.....		65	627	622	5	10	4	6	632
Ronche		60	588	588	—	4	4	—	592
Sant'Odorico		73	756	755	1	9	9	—	764
Villorba		42	395	395	—	1	1	—	396
SanGiovanni del Tempio		96	765	765	—	42	20	22	807
Cavolano		109	913	913	—	21	10	11	934
San Giovanni di Livenza		95	856	855	1	20	12	8	875
Vistorta		51	674	656	18	8	5	3	664
San Quirino	5 061	735	3 312	3 309	3	1 173	914	259	4 482
San Quirino.....		337	1 797	1 794	3	445	287	158	2 239
Sedrano		141	693	693	—	207	185	22	900
Santa Foca		257	822	822	—	521	442	79	1 343
Vallenoncello	979	210	1 767	1 767	—	41	22	19	1 808
Valle		101	855	855	—	19	5	14	874
Noncello		86	622	622	—	19	17	2	641
Villanova		23	290	290	—	3	—	3	293
Vivaro	3 921	376	1 776	1 771	5	437	334	103	2 208
Vivaro		189	878	878	—	232	184	48	1 110
Basaldella		73	350	349	1	84	44	40	433
Tesis		114	548	544	4	121	106	15	665
Zoppola	4 368	962	6 245	6 193	52	579	210	369	6 772
Zoppola		316	2 139	2 131	8	220	70	150	2 351
Murlis		39	304	303	1	17	14	3	320
Castions		244	1 429	1 414	15	70	49	21	1 484
Orcenico Superiore....		125	792	773	19	118	19	99	891
Cevraia		41	313	310	3	39	11	28	349
Orcenico Inferiore....		69	492	486	6	29	9	20	515
Cusano e Poincicco....		128	776	776	—	86	38	48	862
Circondario di Pordenone	146 527	27 384	156 945	155 279	1 666	19 887	10 900	8 987	175 166

Segue : TAVOLA I.

Tolmezzo (Circondario).

COMUNI e Frazioni di censimento	Superficie del territorio comunale Ettari	Famiglie e Con- vivenze	Popolazione presente (di fatto)			Popolazione temporaneamente assente			Popola- zione residente (legale)
			in complesso	con dimora		in com- plesso	che si trovava		
				abituale	occasio- nale		in altri Comuni del Regno	al- l'estero	
Amaro	3 232	271	1 235	1 219	16	208	162	46	1 427
Ampezzo	7 442	565	2 508	2 472	36	288	230	58	2 760
Ampezzo		450	1 997	1 963	34	228	178	50	2 191
Oltris		62	242	240	2	35	28	7	275
Voltois		53	269	269	—	25	24	1	294
Arta	4 258	748	3 112	3 051	61	566	477	89	3 617
Arta		93	348	342	6	60	49	11	402
Avosacco		69	255	241	14	57	40	17	298
Piano		202	880	876	4	158	115	43	1 034
Cabia		73	317	313	4	46	46	—	359
Cedarchis		91	421	392	29	59	54	5	451
Rivalpo		46	183	183	—	28	25	3	211
Valle		53	190	187	3	38	37	1	225
Lovea		80	307	307	—	90	82	8	397
Piedim		41	211	210	1	30	29	1	240
Cavazzo Carnico	4 016	412	1 749	1 726	23	172	137	35	1 898
Cavazzo Carnico		241	973	955	18	102	75	27	1 057
Cesclans		91	432	430	2	39	31	8	469
Mena Somplago		80	344	341	3	31	31	—	372
Cercivento	1 528	298	1 154	1 149	5	179	168	11	1 328
Cercivento Superiore...		146	550	547	3	75	70	5	622
Cercivento Inferiore...		152	604	602	2	104	98	6	706
Chiusaforte	1 752	347	1 384	1 348	36	171	148	23	1 519
Chiusaforte		150	641	617	24	81	73	8	698
Casasola		43	156	155	1	24	21	3	179
Villanova		86	302	300	2	47	35	12	347
Roveredo		49	211	210	1	13	13	—	223
Costamolino		15	55	55	—	6	6	—	61
Vidali		4	19	11	8	—	—	—	11
Comeglians	1 958	459	1 808	1 753	55	194	175	19	1 947
Comeglians		77	269	222	47	39	38	1	261
Maranzanis		108	443	441	2	51	46	5	492
Mieli		83	345	342	3	32	28	4	374
Calgaretto		67	268	266	2	25	21	4	291
Tualis		124	483	482	1	47	42	5	529
Dogna	6 860	298	1 306	1 292	14	226	108	118	1 518

CIRCONDARIO DI TOLMEZZO.

Segue : TAVOLA I.

Tolmezzo (Circondario).

COMUNI e Frazioni di censimento	Superficie del territorio comunale Ettari	Famiglie e Con- vivenze	Popolazione presente (di fatto)			Popolazione temporaneamente assente			Popola- zione residente (legale)
			in complesso	con dimora		in com- plesso	che si trovava		
				abituale	occasio- nale		in altri Comuni del Regno	a l'estero	
Enemonzo	2 766	520	2 002	1 943	59	354	286	68	2 297
Enemonzo		236	818	782	36	152	124	28	934
Fresis		65	292	288	4	41	33	8	329
Colza		69	270	268	2	79	53	26	347
Maiaso		52	206	200	6	33	31	2	233
Esemon di Sotto.....		45	203	194	9	21	19	2	215
Quiniis		53	213	211	2	28	26	2	239
Forni Avoltri	8 003	296	1 473	1 457	16	146	73	73	1 603
Forni		86	483	475	8	46	29	17	521
Avoltri		60	295	291	4	24	9	15	315
Frassenetto.....		19	82	82	—	5	3	2	87
Sigilletto		54	238	236	2	21	8	13	257
Collinetta		25	130	129	1	14	4	10	143
Collina		52	245	244	1	36	20	16	280
Forni di Sopra	8 225	449	2 054	2 045	9	93	69	24	2 138
Vico		327	1 571	1 566	5	60	40	20	1 626
Cella		40	174	170	4	15	13	2	185
Andrazza		82	309	309	—	18	16	2	327
Forni di Sotto	9 279	444	1 699	1 675	24	213	70	143	1 888
Tredolo		232	838	819	19	103	40	63	922
Baselia		82	314	311	3	43	15	28	354
Vico		130	547	545	2	67	15	52	612
Lauco	3 534	661	2 956	2 927	29	227	198	29	3 154
Lauco		182	807	792	15	93	79	14	885
Avaglio.....		140	609	604	5	48	44	4	652
Trava		120	484	477	7	47	43	4	524
Vinaio		219	1 056	1 054	2	39	32	7	1 093
Ligosullo	1 697	128	498	470	28	76	56	20	546
Ligosullo		95	357	332	25	52	34	18	384
Murzalis		33	141	138	3	24	22	2	162
Moggio Udinese	13 638	1 060	4 082	4 002	80	707	475	232	4 709
Moggio di Sotto.....		708	2 806	2 740	66	463	301	162	3 203
Moggio di Sopra.....		248	949	940	9	136	99	37	1 076
Ovedasso		104	327	322	5	108	75	33	430
Ovaro	5 273	781	3 450	3 385	65	330	288	42	3 715
Ovaro		121	508	467	41	51	45	6	518
Lenzone		36	149	149	—	12	9	3	161

Segue: TAVOLA I.

Tolmezzo (Circondario).

COMUNI e Frazioni di censimento	Superficie del territorio comunale Ettari	Famiglie e Con- vivenze	Popolazione presente (di fatto)			Popolazione temporaneamente assente			Popola- zione residente (legale)
			in complesso	con dimora		in com- plesso	che si trovava		
				abituale	occasio- nale		in altri Comuni del Regno	al- l'estero	
Segue: Ovaro									
Chialina		65	262	262	—	29	25	4	291
Liariis		100	424	420	4	36	35	1	456
Cella		25	127	124	3	12	9	3	136
Luincis		61	243	239	4	35	33	2	274
Clavais		42	187	186	1	20	17	3	206
Luint		24	111	109	2	10	10	—	119
Agrons		24	121	121	—	5	5	—	126
Ovasta		61	292	291	1	15	10	5	306
Mione		59	268	264	4	25	21	4	289
Cludinico		46	218	216	2	17	17	—	233
Muina		69	337	336	1	28	24	4	364
Entrampo		48	203	201	2	35	28	7	236
Paluzza	6 990	927	3 936	3 862	74	742	673	69	4 604
Paluzza		266	1 038	989	49	256	241	15	1 245
Rivo		123	486	483	3	95	93	2	578
Nannina		52	199	198	1	62	49	13	260
Casteons		120	472	471	1	120	110	10	591
Cleulis		129	589	587	2	97	76	21	684
Timau		237	1 152	1 134	18	112	104	8	1 246
Paularo	7 590	686	3 411	3 360	51	286	195	91	3 646
Paularo		167	765	756	9	110	59	51	866
Villamezzo		226	1 137	1 110	27	88	51	37	1 198
Dierico		98	510	506	4	8	7	1	514
Salino		125	636	625	11	32	30	2	657
Trelli		70	363	363	—	48	48	—	411
Pontebba	3 254	647	2 852	2 723	129	369	253	116	3 092
Pontebba		406	1 690	1 611	79	216	188	28	1 827
Pietratagliata		97	442	416	26	47	5	42	463
Studena Alta		88	416	408	8	79	58	21	487
Studena Bassa		56	304	288	16	27	2	25	315
Prato Carnico	8 494	664	2 927	2 919	8	410	230	180	3 329
Prato Carnico		128	552	552	—	81	59	22	633
Pradumbli		38	148	148	—	27	10	17	175
Prico		17	94	94	—	2	2	—	96
Avausa		70	310	310	—	50	27	23	360
Pieria		82	352	352	—	68	26	42	420
Osais		60	309	305	4	35	19	16	340
Sostasio		89	383	380	3	42	27	15	422
Truia		29	112	112	—	12	9	3	124
Pesariis		151	667	666	1	93	51	42	759

Segue: TAVOLA I.

Tolmezzo (Circondario).

COMUNI e Frazioni di censimento	Superficie del territorio comunale Ettari	Famiglie e Con- vivenze	Popolazione presente (di fatto)			Popolazione temporaneamente assente			Popola- zione residente (legale)
			in complesso	con dimora		in com- plesso	che si trovava		
				abituale	occasio- nale		in altri Comuni del Regno	al- l'estero	
Preone	2 310	176	810	751	59	196	155	41	947
Raccolana	8 525	340	1 475	1 468	7	108	66	42	1 576
Ravaschetto	2 749	385	1 545	1 539	6	258	239	19	1 797
Ravaschetto		114	436	436	—	67	58	9	503
Campivolo		101	415	412	3	45	44	1	457
Zovello		170	684	691	3	146	137	9	837
Raveo	1 260	167	788	785	3	72	52	20	857
Raveo		138	652	649	3	68	50	18	717
Esemon di Sopra.....		29	136	136	—	4	2	2	140
Resia	11 535	822	2 796	2 778	18	917	619	298	3 695
San Giorgio		172	708	699	9	124	86	38	823
Prato di Resia.....		76	227	226	1	89	59	30	315
Gniva		100	388	385	3	129	46	83	514
Oseacco		242	664	664	—	358	232	126	1 022
Stolvizza		172	513	511	2	211	194	17	722
Ucea		60	296	293	3	6	2	4	299
Resiutta	2 018	222	890	886	4	118	94	24	1 004
Resiutta		175	666	663	3	88	66	22	751
Povici		47	224	223	1	30	28	2	253
Rigolato	3 069	533	2 318	2 295	23	148	133	15	2 443
Rigolato		147	587	580	7	61	55	6	641
Ludaria		135	616	611	5	19	17	2	630
Magnanis		41	190	189	1	10	9	1	199
Valpicetto		58	238	237	1	18	15	3	255
Givigliana		75	368	366	2	22	20	2	388
Stalis		15	62	59	3	—	—	—	59
Vuezziis		34	149	148	1	11	10	1	159
Gracco		28	108	105	3	7	7	—	112
Sauris	4 173	139	832	818	14	16	12	4	834
Sauris di Sopra.....		54	317	312	5	4	1	3	316
Sauris di Sotto.....		57	349	340	9	11	10	1	351
Lateis		28	166	166	—	1	1	—	167
Socchieve	6 007	537	2 482	2 451	31	226	174	52	2 677
Socchieve		135	661	656	5	65	62	3	721
Nonta		23	101	95	6	18	16	2	113
Priuso		119	637	632	5	37	29	8	669
Mediis		51	216	216	—	20	19	1	236

Segue : TAVOLA I.

Tolmezzo (Circondario).

COMUNI e Frazioni di censimento	Superficie del territorio comunale Ettari	Famiglie e Con- vivenze	Popolazione presente (di fatto)			Popolazione temporaneamente assente			Popola- zione residente (legale)
			in complesso	con dimora		in com- plesso	che si trovava		
				abituale	occasio- nale		In altri Comuni del Regno	al- l'estero	
Segue : <i>Socchieve</i>									
Lungis		67	268	263	5	15	10	5	278
Dilignidis		46	195	192	3	18	12	6	210
Feltrone		54	231	224	7	32	14	18	253
Viaso		42	173	173	—	21	12	9	194
Sutrio	2 112	383	1 722	1 701	21	93	86	7	1 794
Sutrio		276	1 227	1 215	12	63	60	3	1 278
Priola		54	249	240	9	14	11	3	254
Nojaris		53	246	246	—	16	15	1	262
Tolmezzo.....	6 512	1 352	7 177	6 812	365	435	361	74	7 247
Tolmezzo		604	3 689	3 324	365	149	140	9	3 473
Cazzaso		65	353	353	—	21	17	4	374
Fusea		126	573	573	—	69	55	14	642
Terzo		78	365	365	—	25	21	4	390
Lorenzaso		18	76	76	—	3	3	—	79
Casanova		38	189	189	—	15	6	9	204
Caneva		135	532	532	—	56	49	7	588
Cadunea		76	329	329	—	34	13	21	333
Imponzo		97	427	427	—	30	26	4	457
Illeggio		115	644	644	—	33	31	2	677
Treppo Carnico	1 869	371	1 404	1 382	22	263	224	39	1 645
Treppo Carnico		64	308	300	8	46	35	11	346
Siaio		158	547	537	10	119	106	13	656
Zenodis		93	317	314	3	54	46	8	368
Tausia		56	232	231	1	44	37	7	275
Verzegnis	3 917	411	1 779	1 762	17	302	221	81	2 064
Villa		112	452	436	16	92	53	39	528
Chiaulis		105	398	398	—	81	71	10	479
Intissans		70	342	342	—	47	32	15	389
Chiaicis		124	587	586	1	82	65	17	668
Villa Santina.....	1 346	382	1 708	1 611	97	155	131	24	1 766
Villa Santina		249	1 106	1 012	94	88	77	11	1 100
Invillino		133	602	599	3	67	54	13	666
Zuglio	1 749	338	1 306	1 290	16	220	198	22	1 510
Zuglio		94	358	355	3	54	52	2	409
Formeaso		65	255	248	7	19	19	—	267
Sezza		85	345	345	—	68	66	2	413
Fielis		94	348	342	6	79	61	18	421
Circondario di Tolmezzo .	168 990	17 219	74 628	73 107	1 521	9 484	7 236	2 248	82 591

Segue : TAVOLA I.

Udine (Circondario).

COMUNI e Frazioni di censimento	Superficie del territorio comunale Ettari	Famiglie e Con- vivenze	Popolazione presente (di fatto)			Popolazione temporaneamente assente			Popola- zione residente (legale)
			in complesso	con dimora		in com- plesso	che si trovava		
				abituale	occasio- nale		in altri Comuni del Regno	al- l'estero	
Artegna	1 054	812	3 890	3 855	35	696	473	223	4 551
Arzene	1 221	352	2 086	2 084	2	442	141	301	2 526
Arzene		259	1 440	1 438	2	322	126	196	1 760
San Lorenzo		93	646	646	—	120	15	105	766
Bagnaria Arsa	2 254	466	3 216	3 194	22	94	89	5	3 288
Bagnaria Arsa		103	667	664	3	12	12	—	676
Sevegliano		142	917	908	9	23	19	4	931
Privano		52	489	484	5	16	15	1	500
Campolonghetto		61	410	409	1	20	20	—	429
Castions di Mure		108	733	729	4	23	23	—	752
Bertiolo	2 631	696	3 266	3 234	32	577	243	334	3 811
Bertiolo		435	1 845	1 829	16	362	152	210	2 191
Pozzecco		189	919	908	11	170	69	101	1 078
Virco		64	415	410	5	41	18	23	451
Sterpo		8	87	87	—	4	4	—	91
Bicinico	1 615	297	1 929	1 907	22	93	76	17	2 000
Bicinico		147	855	846	9	38	26	12	884
Felettis		77	574	565	9	25	28	1	594
Gris		48	296	293	3	17	13	4	310
Cuccana		25	204	203	1	9	9	—	212
Bordano	1 462	289	1 371	1 370	1	161	149	12	1 531
Bordano		167	799	798	1	109	98	11	907
Interneppo		122	572	572	—	52	51	1	624
Buja	2 573	1 855	9 696	9 657	39	1 716	1 076	640	11 373
Santo Stefano		290	1 512	1 489	23	223	154	69	1 712
Ursinius Grande		330	1 670	1 665	5	303	197	106	1 968
Avilla		330	1 900	1 897	3	271	185	86	2 168
San Floreano		165	938	968	—	131	75	56	1 099
Monte		25	129	129	—	30	25	5	159
Sopramonte		150	802	799	3	165	89	76	964
Madonna		248	1 002	999	3	342	172	170	1 341
Urbignacco		238	1 229	1 227	2	196	154	42	1 423
Tomba		79	484	484	—	55	25	30	539
Camino di Codroipo	2 159	331	2 391	2 377	14	162	87	75	2 539
Camino e Pieve		161	1 094	1 085	9	81	54	27	1 166
San Vidotto		65	529	529	—	49	11	38	578

CIRCONDARIO DI UDINE.

Segue : TAVOLA I.

Udine (Circondario).

COMUNI e Frazioni di censimento	Superficie del territorio comunale Ettari	Famiglie e Con- vivenze	Popolazione presente (di fatto)			Popolazione temporaneamente assente			Popola- zione residente (legale)
			in complesso	con dimora		in com- plesso	che si trovava		
				abituale	occasio- nale		in altri Comuni del Regno	al- l'estero	
Segue: <i>Camino di Codroipo</i>									
Gorizzo		15	179	179	—	—	—	—	179
Bugnins e Straccis.....		54	375	373	2	23	13	10	396
Glaunicco		36	214	211	3	9	9	—	220
Campoformido	2 187	613	3 472	3 446	26	146	119	27	3 592
Campoformido		229	1 138	1 129	9	57	47	10	1 186
Bressa		146	957	952	5	45	37	8	997
Basaldella		238	1 377	1 365	12	44	35	9	1 409
Carlino	3 157	208	1 236	1 218	18	64	59	5	1 282
Carlino		151	864	846	18	51	47	4	897
San Gervasio		37	224	224	—	12	11	1	236
Casino		20	148	148	—	1	1	—	149
Casarsa della Delizia	2 001	894	5 789	5 742	47	474	171	303	6 216
Casarsa della Delizia...		464	2 947	2 926	21	257	112	145	3 183
San Giovanni di Casarsa		430	2 842	2 816	26	217	59	158	3 033
Cassacco	1 159	545	3 233	3 224	9	336	224	112	3 560
Cassacco		77	461	455	6	53	37	16	508
Conogiano		121	698	696	2	40	17	23	736
Martinazzo		72	403	403	—	87	51	36	490
Montegnacco		149	860	859	1	111	79	32	970
Raspano		126	811	811	—	45	40	5	856
Castelnovo del Friuli.....	2 204	725	3 364	3 342	22	436	195	241	3 778
Paludea		81	352	342	10	46	25	21	388
Celante		119	495	490	5	79	37	42	569
Riviera		117	552	552	—	77	29	48	629
Mondel		166	882	880	2	75	41	34	955
Praforto		90	396	392	4	56	29	27	448
Oltrerugo		152	687	686	1	103	34	69	789
Castions di Strada.....	3 281	612	3 319	3 300	19	329	226	103	3 629
Castions di Strada.....		499	2 749	2 734	15	246	154	92	2 980
Morsano		113	570	566	4	83	72	11	649
Chions	3 358	690	4 946	4 936	10	319	60	259	5 255
Chions		298	1 971	1 970	1	217	38	179	2 187
Villotta		160	1 157	1 150	7	41	8	33	1 191
Taiedo		146	1 165	1 164	1	41	12	29	1 205
Basedo		76	581	580	1	20	2	18	600
Sbrojavacca		10	72	72	—	—	—	—	72

Segue: TAVOLA I.

Udine (Circondario).

COMUNI e Frazioni di censimento	Superficie del territorio comunale Ettari	Famiglie e Con- vivenze	Popolazione presente (di fatto)			Popolazione temporaneamente assente			Popola- zione residente (legale)
			in complesso	con dimora		in com- plesso	che si trovava		
				abituale	occasio- nale		in altri Comuni del Regno	al- l'estero	
Ciseriis	2 045	757	4 018	3 993	25	443	195	248	4 436
Ciseriis		135	586	576	10	115	41	74	691
Sedilis		228	1 205	1 200	5	108	63	45	1 308
Stella		78	466	466	—	42	21	21	508
Sammardenchia		109	601	597	4	60	9	51	657
Zomeais		104	509	504	5	65	42	23	569
Coja		103	651	650	1	53	19	34	703
Clauzetto	2 827	764	2 282	2 273	9	842	449	393	3 115
Clauzetto		260	685	682	3	311	169	142	993
Pradis di Sopra		174	528	525	3	224	133	91	749
Pradis di Sotto		226	747	747	—	184	93	91	931
Celante		104	322	319	3	123	54	69	442
Codroipo	4 529	1 365	7 606	7 239	367	704	406	298	7 943
Codroipo		593	3 132	2 982	150	240	202	38	3 222
Intizzo		64	453	445	8	25	10	15	470
Biauzzo		145	967	949	18	137	65	72	1 086
Goricizza		180	908	866	42	78	38	40	944
Pozzo		172	973	961	12	103	45	58	1 064
Zompicchia		211	1 173	1 036	137	121	46	75	1 157
Colloredo di Monte Al- bano	2 163	384	3 236	3 217	19	208	125	83	3 425
Colloredo di Monte Al- bano		113	887	879	8	58	34	24	937
Lauzzana		52	509	505	4	32	27	5	537
Caporiacco		100	822	818	4	70	32	38	888
Mels		119	1 018	1 015	3	48	32	16	1 063
Cordovado	1 215	372	2 600	2 586	14	101	92	9	2 687
Cordovado		298	1 887	1 873	14	91	84	7	1 964
Sacudello		53	389	389	—	9	7	2	398
Belvedere		14	223	223	—	—	—	—	223
Suzzolins		7	101	101	—	1	1	—	102
Coseano	2 391	539	2 959	2 943	16	574	140	434	3 517
Coseano		144	688	678	10	199	56	143	877
Maseris		34	231	231	—	40	5	35	271
Cisterna		156	889	886	3	143	23	120	1 029
Nogaredo		91	553	553	—	79	21	58	632
Barazzetto		82	426	423	3	66	24	42	489
Coseanetto		32	172	172	—	47	11	36	219

Segue : TAVOLA I.

Udine (Circondario).

COMUNI e Frazioni di censimento	Superficie del territorio comunale Ettari	Famiglie e Con- vivenze	Popolazione presente (di fatto)			Popolazione temporaneamente assente			Popola- zione residente (legale)
			in complesso	con dimora		in com- plesso	che si trovava		
				abituale	occasio- nale		in altri Comuni del Regno	al- l'estero	
Dignano	2 747	551	3 096	3 077	19	151	62	89	3 228
Dignano		188	1 060	1 047	13	31	14	17	1 078
Carpacco		240	1 322	1 322	—	54	25	29	1 376
Vidulis		75	419	414	5	59	20	39	473
Bonzicco		48	295	294	1	7	3	4	301
Fagagna	3 713	952	5 851	5 790	61	703	391	312	6 493
Fagagna		512	3 025	2 982	43	418	201	217	3 400
Ciconicco		136	886	879	7	87	44	43	966
Villalta		137	889	883	6	96	76	20	979
Madrisio		120	750	747	3	74	58	16	821
Battaglia		47	301	299	2	28	12	16	327
Feletto Umberto	561	643	3 112	3 053	59	102	82	20	3 155
Feletto Umberto		386	1 822	1 796	26	65	52	13	1 861
Colugna		188	952	941	11	35	29	6	976
Branco		69	338	316	22	2	1	1	318
Forgaria	2 980	724	3 691	3 663	28	401	233	168	4 064
Forgaria		323	1 604	1 597	7	166	91	75	1 763
San Rocco		107	575	574	1	65	33	32	639
Cornino		169	875	868	7	92	57	35	960
Flagogna		125	637	624	13	78	52	26	702
Gemona	5 586	2 083	11 577	11 352	225	987	799	188	12 339
Gemona		1 736	9 727	9 511	216	801	652	149	10 312
Ospedaletto		257	1 467	1 461	6	130	109	21	1 591
Maniaglia		90	383	380	3	56	38	18	436
Gonars	2 950	690	4 091	4 086	5	169	143	26	4 255
Gonars		363	2 131	2 130	1	62	57	5	2 192
Fauglis		155	910	908	2	47	32	15	955
Ontagnano		172	1 050	1 048	2	60	54	6	1 108
Latisana	5 390	1 171	7 206	7 070	136	179	154	25	7 249
di cui nella «Sezione Mare»		2	12	—	12	—	—	—	—
Latisana		718	3 949	3 867	82	149	135	14	4 016
Latisanotta		203	1 382	1 382	—	9	1	8	1 391
Masatto		27	224	223	1	1	1	—	224
Gorgo		83	569	564	5	8	6	2	572
Volta		32	268	268	—	4	3	1	272
Pertegada		59	396	395	1	3	3	—	398
Picchi		19	186	172	14	—	—	—	172
Bevazzana		10	64	43	21	—	—	—	43
Pineda		20	168	156	12	5	5	—	161

Segue : TAVOLA I.

Udine (Circondario).

COMUNI e Frazioni di censimento	Superficie del territorio comunale Ettari	Famiglie e Con- vivenze	Popolazione presente (di fatto)			Popolazione temporaneamente assente			Popola- zione residente (legale)
			in complesso	con dimora		in com- plesso	che si trovava		
				abituale	occasio- nale		in altri Comuni del Regno	al- l'estero	
Lestizza	3 451	846	4 722	4 683	39	494	295	199	5 177
Lestizza		167	920	908	12	106	82	24	1 014
Santa Maria		208	1 155	1 146	9	143	87	56	1 289
Sclaunico		81	497	492	5	43	39	4	535
Galleriano		144	795	795	—	83	17	66	878
Nespolo		162	848	843	5	58	37	21	901
Villacaccia		84	507	499	8	61	33	28	560
Lusevera	4 821	539	2 672	2 657	15	266	148	118	2 923
Lusevera		120	526	521	5	79	36	43	600
Micottis		37	207	207	—	8	5	3	215
Musi		39	204	204	—	20	10	10	224
Vedronza		56	303	301	2	33	19	14	334
Pradielis		117	502	498	4	68	48	20	566
Cesariis		63	354	354	—	26	13	13	380
Villanova		107	576	572	4	32	17	15	604
Magnano in Riviera	842	506	2 872	2 858	14	316	213	103	3 174
Magnano in Riviera...		247	1 355	1 348	7	109	75	34	1 457
Billerio		170	990	987	3	113	62	51	1 100
Bueris		89	527	523	4	94	76	18	617
Majano	2 865	1 481	7 382	7 322	60	1 916	753	1 163	9 238
Majano		512	2 295	2 265	30	648	223	425	2 913
Farla		140	772	758	14	174	92	82	932
Pers		91	754	752	2	61	16	45	813
Casasola		112	635	632	3	144	66	78	776
San Tommaso		273	1 129	1 127	2	391	139	252	1 518
Susans		353	1 797	1 788	9	498	217	281	2 286
Marano Lagunare	9 021	333	1 639	1 638	1	19	19	—	1 657
Martignacco	2 672	753	4 787	4 760	27	267	189	78	5 027
Martignacco		305	1 895	1 887	8	82	60	22	1 969
Ceresetto		140	807	806	1	62	36	26	868
Fagnacco		26	234	234	—	1	1	—	235
Torreano		106	794	783	11	41	33	8	824
Nogaredo di Prato....		176	1 057	1 050	7	81	59	22	1 131
Meduno	4 537	826	3 824	3 814	10	628	299	329	4 442
Meduno		508	2 501	2 492	9	310	183	127	2 802
Navarons		115	394	394	—	161	48	113	555
Toppo		203	929	928	1	157	68	89	1 085

Segue : TAVOLA I.

Udine (Circondario).

COMUNI e Frazioni di censimento	Superficie del territorio comunale Ettari	Famiglie e Con- vivenze	Popolazione presente (di fatto)			Popolazione temporaneamente assente			Popola- zione residente (legale)
			in complesso	con dimora		in com- plesso	che si trovava		
				abituale	occasio- nale		in altri Comuni del Regno	al- l'estero	
Meretto di Tomba	2 735	675	3 751	3 735	16	552	172	380	4 287
Meretto		165	865	853	12	107	73	34	960
Tomba		106	625	625	—	72	33	39	697
Pantianicco		196	1 000	999	1	223	14	209	1 222
San Marco		72	426	425	1	47	16	31	472
Plasencis		106	671	669	2	75	30	45	744
Savalons		30	164	164	—	28	6	22	192
Montenars	2 624	440	2 012	2 006	6	350	121	229	2 356
Isola		191	800	796	4	205	52	153	1 001
Flaipano		124	667	665	2	57	27	30	722
Sottoprato		125	545	545	—	88	42	46	633
Morsano al Tagliamento ..	3 262	933	4 187	4 178	9	248	116	132	4 426
Morsano al Tagliamento		415	1 647	1 642	5	142	48	94	1 784
Saletto		112	600	599	1	8	2	6	607
San Paolo		232	999	996	3	79	54	25	1 075
Mussions		174	941	941	—	19	12	7	960
Mortegliano	2 963	959	5 199	5 152	47	352	179	173	5 504
Mortegliano		666	3 363	3 323	40	226	89	137	3 549
Chiasiellis		111	667	667	—	60	36	24	727
Lavariano		182	1 169	1 162	7	66	54	12	1 228
Moruzzo	1 777	359	2 563	2 512	51	140	117	23	2 652
Moruzzo		159	1 118	1 108	10	62	60	2	1 170
Modotto		16	148	148	—	14	14	—	162
Brazzacco		85	639	616	23	25	23	2	641
Alnico		58	375	363	12	26	10	16	389
Santa Margherita		17	120	116	4	7	7	—	123
Lavia		12	76	76	—	3	2	1	79
Mazzanins		12	87	85	2	3	1	2	88
Muzzana del Turgnano ...	2 440	382	2 093	2 071	22	110	78	32	2 181
Nimis	3 398	1 119	5 505	5 442	63	723	305	418	6 165
Nimis		615	2 920	2 882	38	498	235	263	3 380
Torlano Inferiore		17	100	100	—	12	7	5	112
Torlano Superiore		74	374	374	—	56	13	43	430
Ramandolo		50	218	218	—	20	8	12	238
Chialminis		76	401	379	22	46	16	30	425
Vallemontana		24	133	131	2	6	4	2	137
Monteprato		64	384	383	1	26	11	15	409
Cergneu Inferiore		57	270	270	—	25	4	21	295

Segue: TAVOLA I.

Udine (Circondario).

COMUNI e Frazioni di censimento	Superficie del territorio comunale Ettari	Famiglie e Con- vivenze	Popolazione presente (di fatto)			Popolazione temporaneamente assente			Popola- zione residente (legale)
			in complesso	con dimora		in com- plesso	che si trovava		
				abituale	occasio- nale		in altri Comuni del Regno	al- l'estero	
Segue: <i>Nimis</i>									
Cergneu Superiore		77	372	372	—	20	6	14	392
Pecolle		39	198	198	—	6	—	6	204
Nongruella		26	135	135	—	8	1	7	143
Osoppo	2 218	599	3 005	2 966	39	453	161	292	3 419
Pagnacco	1 498	487	3 039	3 018	21	268	209	59	3 286
Pagnacco		211	1 235	1 220	15	124	98	26	1 344
Fontanabona		21	244	244	—	2	2	—	246
Plaino		99	592	589	3	80	58	22	669
Zampis		60	389	389	—	21	16	5	410
Castellerio		66	355	355	—	28	25	3	383
Lazzacco		30	224	221	3	13	10	3	234
Palazzolo dello Stella ...	3 468	412	2 567	2 552	15	134	101	33	2 686
Palazzolo dello Stella.		354	2 097	2 082	15	130	100	30	2 212
Piancada		58	470	470	—	4	1	3	474
Palmanova	1 311	914	5 099	4 907	192	345	320	25	5 252
Palmanova		751	3 828	3 647	181	318	295	23	3 965
Sottoselva		43	510	505	5	5	5	—	510
Ialmico		120	761	755	6	22	20	2	777
Pasian di Prato	1 538	620	3 696	3 658	38	95	47	48	3 753
Pasian di Prato		244	1 437	1 405	32	15	11	4	1 420
Colloredo di Prato		180	1 154	1 148	6	59	18	41	1 207
Passons		196	1 105	1 105	—	21	18	3	1 126
Pasian Schiavonesco	4 277	1 042	5 946	5 897	49	608	373	235	6 505
Pasian Schiavonesco ...		236	1 316	1 292	24	109	80	29	1 401
Variano		156	1 023	1 022	1	83	55	28	1 105
Blessano		145	791	786	5	75	52	23	861
Vissandone		121	661	653	8	94	71	23	747
Villaorba		124	740	739	1	85	56	29	824
Basagliapenta		147	724	720	4	106	29	77	826
Orgnano		113	691	685	6	56	30	26	741
Pavia d'Udine	3 464	696	5 264	5 225	39	294	230	64	5 519
Pavia d'Udine		122	959	947	12	76	59	17	1 023
Percotto		176	1 103	1 103	—	75	57	18	1 178
Risano		128	948	931	17	63	44	19	994
Lanzacco		93	655	654	1	34	31	3	688
Lumignacco		83	566	562	4	23	21	2	585
Persereano		31	388	385	3	10	9	1	395

Segue : TAVOLA I.

Udine (Circondario).

COMUNI e Frazioni di censimento	Superficie del territorio comunale Ettari	Famiglie e Con- vivenze	Popolazione presente (di fatto)			Popolazione temporaneamente assente			Popola- zione residente (legale)
			in complesso	con dimora		in com- plesso	che si trovava		
				abituale	occasio- nale		in altri Comuni del Regno	al- l'estero	
<i>Segue : Pavia d'Udine</i>									
Chiasottis		29	202	202	—	5	5	—	207
Ronchi Popereacco ...		15	215	213	2	5	1	4	218
Cortello		12	142	142	—	2	2	—	144
Selvuzzis		7	86	86	—	1	1	—	87
Pinzano al Tagliamento.	2 123	831	3 358	3 356	2	252	77	175	3 608
Pinzano al Tagliamento		289	1 090	1 088	2	93	23	70	1 181
Valeriano		295	1 191	1 191	—	99	34	65	1 290
Manazzons		67	313	313	—	9	3	6	322
Costabeorèhia		83	335	335	—	41	13	28	376
Colle		55	258	258	—	10	4	6	268
Campeis		42	171	171	—	—	—	—	171
Platischis	6 512	657	3 376	3 369	7	228	82	146	3 597
Platischis		103	487	484	3	53	18	35	537
Taipana		116	611	611	—	35	23	12	646
Montemaggiore		66	365	363	2	25	14	11	388
Debellis		24	123	123	—	7	4	3	130
Cornappo		54	266	265	1	8	3	5	273
Monteaperta		172	889	888	1	51	17	34	939
Prossenico		122	635	635	—	49	3	46	684
Pocenia	2 396	454	3 078	3 033	45	127	101	26	3 160
Pocenia		264	1 531	1 492	39	78	57	21	1 570
Roveredo		21	195	193	2	3	3	—	196
Torsa		140	1 006	1 005	1	39	34	5	1 044
Paradiso		29	346	343	3	7	7	—	350
Porpetto	1 790	360	2 414	2 399	15	104	97	7	2 503
Porpetto		202	1 288	1 282	6	61	59	2	1 343
Castello		81	558	554	4	19	19	—	573
Corgnolo		77	568	563	5	24	19	5	587
Pozzuolo del Friuli	3 418	970	5 770	5 648	122	218	149	69	5 866
Pozzuolo del Friuli		303	1 932	1 855	107	87	52	35	1 942
Terenzano		214	1 067	1 062	5	43	35	8	1 105
Sammardenchia		146	890	888	2	34	29	5	922
Zugliano		129	757	753	4	32	18	14	785
Carpeneto		126	680	658	2	18	13	5	676
Carnaccio		52	434	432	2	4	2	2	436
Pradamano	1 607	353	2 322	2 275	47	162	71	91	2 437
Pradamano		300	1 754	1 746	8	122	63	59	1 868
Lovaria		53	568	529	39	40	8	32	569

Segue : TAVOLA I.

Udine (Circondario).

COMUNI e Frazioni di censimento	Superficie del territorio comunale Ettari	Famiglie e Con- vivenze	Popolazione presente (di fatto)			Popolazione temporaneamente assente			Popola- zione residente (legale)
			in complesso	con dimora		in com- plesso	che si trovava		
				abituale	occasio- nale		in altri Comuni del Regno	al- l'estero	
Pravidomini	1 627	405	3 074	3 069	5	198	161	37	3 267
Pravidomini		118	872	872	—	49	36	13	921
Barco		120	873	873	—	63	51	12	936
Frattina		148	1 128	1 123	5	74	63	11	1 197
Panigai		19	201	201	—	12	11	1	213
Precentico	2 681	272	1 665	1 653	12	69	52	17	1 722
Precentico		208	1 190	1 183	7	64	48	16	1 247
Titiano		22	168	164	4	4	4	—	168
Pescarola		42	307	306	1	1	—	1	307
Ragogna	2 495	1 136	5 033	5 008	25	1 074	375	699	6 082
San Giacomo		340	1 338	1 338	—	365	137	228	1 703
Pignano		241	925	903	22	259	101	158	1 162
San Pietro		216	954	951	3	166	60	106	1 117
Muris		225	1 194	1 194	—	192	47	145	1 386
Villuzza		65	330	330	—	61	14	47	391
Canodusso		18	84	84	—	7	5	2	91
Aonedè		31	208	208	—	24	11	13	232
Reana del Roiale	2 023	830	4 847	4 816	31	390	304	86	5 206
Reana del Roiale		197	1 187	1 186	1	67	56	11	1 253
Ribis		47	428	428	—	15	15	—	443
Rizzolo		164	859	842	17	75	67	8	917
Valle		43	271	271	—	23	18	5	294
Vergnacco		98	491	491	—	51	47	4	542
Cortale		56	312	304	8	28	20	8	332
Zompitta		79	523	518	5	34	18	16	552
Qualso		146	776	776	—	97	63	34	873
Rive d'Arcano	2 246	562	3 395	3 371	24	460	281	179	3 831
Rive d'Arcano		136	809	805	4	90	50	40	895
Raucicco		13	77	76	1	24	19	5	100
Arcano Inferiore		17	87	86	1	21	17	4	107
Pozzalis		76	497	497	—	58	52	6	555
Giavons		68	323	322	1	87	44	43	409
Rivotta		30	181	181	—	22	13	9	203
Rodeano Basso		112	752	749	3	80	40	40	829
Arcano Superiore		18	185	175	10	8	6	2	183
Rodeano Alto		92	484	480	4	70	40	30	550
Rivignano	3 062	743	4 547	4 511	36	501	404	97	5 012
Rivignano		547	2 795	2 773	22	415	343	72	3 188

Segue : TAVOLA I.

Udine (Circondario).

COMUNI e Frazioni di censimento	Superficie del territorio comunale Ettari	Famiglie e Con- vivenze	Popolazione presente (di fatto)			Popolazione temporaneamente assente			Popola- zione residente (legale)
			in complesso	con dimora		in com- plesso	che si trovava		
				abituale	occasio- nale		In altri Comuni del Regno	al- l'estero	
Segue : Rivignano									
Sivigliano.....		35	375	370	5	22	15	7	392
Flambruzzo		60	470	466	4	33	22	11	499
Ariis		83	715	710	5	28	21	7	738
Sella		18	192	192	—	3	3	—	195
Rivolto	3 059	601	4 220	4 205	15	253	98	155	4 458
Rivolto.....		162	929	923	6	89	34	55	1 012
Beano		170	844	844	—	127	46	81	971
Passariano.....		76	734	734	—	12	12	—	746
Lonca.....		88	609	604	5	8	1	7	612
San Martino		53	632	631	1	12	5	7	643
San Pietro		11	93	92	1	2	—	2	94
Muschetto.....		26	247	245	2	2	—	2	247
Revidischia.....		15	132	132	—	1	—	1	133
Ronchis	1 853	398	2 405	2 371	34	121	99	22	2 492
Ronchis		325	1 899	1 883	16	94	72	22	1 977
Fraforeano		73	506	488	18	27	27	—	515
San Daniele del Friuli ...	3 168	1 421	7 516	7 326	190	675	392	283	8 001
San Daniele del Friuli.		1 236	6 284	6 098	186	554	316	238	6 652
Villanova.....		185	1 232	1 228	4	121	76	45	1 349
San Giorgio della Richin- velda	4 884	863	5 086	5 048	38	596	234	362	5 644
San Giorgio della Ri- chinvelda		128	713	709	4	106	30	76	815
Provesano		121	716	705	11	85	21	64	790
Cosa		100	552	552	—	64	27	37	616
Pozzo		107	633	621	12	84	26	58	705
Aurava		88	550	550	—	67	21	46	617
Rauscedo		162	1 064	1 061	3	87	68	19	1 148
Domanins		157	858	850	8	103	41	62	953
San Giorgio di Nogaro ...	5 931	1 035	5 969	5 915	54	367	268	99	6 282
San Giorgio di Nogaro.		487	2 313	2 279	34	231	178	53	2 510
Chiarisacco		171	919	915	4	69	45	24	984
Zuccola		36	240	240	—	4	4	—	244
Zellina		46	388	385	3	10	2	8	395
Villanova		59	388	388	—	3	3	—	391
Nogaro.....		84	459	456	3	24	10	14	480
Torre Zuino		84	707	704	3	16	16	—	720
Malisana		68	555	548	7	10	10	—	558

Segue: TAVOLA I.

Udine (Circondario).

COMUNI e Frazioni di censimento	Superficie del territorio comunale Ettari	Famiglie e Con- vivenze	Popolazione presente (di fatto)			Popolazione temporaneamente assente			Popola- zione residente (legale)
			in complesso	con dimora		in com- plesso	che si trova		
				abituale	occasio- nale		in altri Comuni del Regno	al- l'estero	
San Martino al Taglia- mento.....	1 878	344	1 933	1 918	15	256	103	153	2 174
San Martino al Taglia- mento		74	468	458	10	55	27	28	513
Postoncico.....		102	567	564	3	87	28	59	651
Arzenutto.....		168	898	896	2	114	48	66	1 010
Santa Maria la Longa...	1 942	338	2 529	2 481	48	99	61	38	2 580
Santa Maria la Longa ..		178	1 115	1 098	17	56	36	20	1 154
Meretto		65	531	522	9	28	15	13	550
Ronchiettis		12	146	144	2	2	2	—	146
Santo Stefano.....		24	243	227	16	1	1	—	228
Tissano		59	494	490	4	12	7	5	502
Sant'Odorico	1 665	415	1 874	1 860	14	322	193	129	2 182
Sant'Odorico		112	529	524	5	53	44	9	577
Flaibano		303	1 345	1 336	9	269	149	120	1 605
San Vito al Tagliamento.	6 096	1 884	11 812	11 676	136	669	297	372	12 345
San Vito al Tagliamento		1 073	6 455	6 329	126	333	176	157	6 662
Gleris		97	669	669	—	27	8	19	696
Rosa		70	407	407	—	19	6	13	426
Carbona		29	197	196	1	13	7	6	209
Braida Bottari.....		206	1 386	1 386	—	75	35	40	1 461
Savorgnano		208	1 375	1 371	4	78	36	42	1 449
Prodolone		201	1 323	1 318	5	124	29	95	1 442
San Vito di Fagagna ...	835	326	2 128	2 127	1	152	107	45	2 279
San Vito di Fagagna...		183	1 175	1 175	—	78	56	22	1 253
Silvella		117	755	754	1	63	40	23	817
Ruscelletto		26	198	198	—	11	11	—	209
Sedegliano	4 925	981	5 491	5 457	34	566	260	306	6 023
Sedegliano		258	1 384	1 369	15	195	100	95	1 564
Gradisca		154	837	837	—	73	32	41	910
San Lorenzo		156	915	915	—	57	16	41	972
Coderno		108	531	529	2	68	37	31	597
Grions		74	440	435	5	62	17	45	497
Redenziceo		17	132	132	—	3	2	1	135
Turrida		119	715	709	6	44	18	26	753
Rivis		95	537	531	6	64	38	26	595
Segnacco	541	454	2 265	2 257	8	373	307	66	2 630
Segnacco		218	1 048	1 045	3	198	172	26	1 243
Collalto		107	534	529	5	81	59	22	610
Loneriaco		81	411	411	—	65	55	10	476
Villafredda Molinis.....		48	272	272	—	29	21	8	301

Segue : TAVOLA I.

Udine (Circondario).

COMUNI e Frazioni di censimento	Superficie del territorio comunale Ettari	Famiglie e Con- vivenze	Popolazione presente (di fatto)			Popolazione temporaneamente assente			Popola- zione. residente (legale)
			in complesso	con dimora		in com- plesso	che si trovava		
				abituale	occasio- nale		in altri Comuni del Regno	al- l'estero	
Sequals	3 305	757	3 048	3 010	38	1 189	482	707	4 199
Sequals		308	1 118	1 094	24	647	140	507	1 741
Lestans		270	1 152	1 143	9	254	197	57	1 397
Solimbergo		104	376	371	5	213	94	119	584
Vacile		75	402	402	—	75	51	24	477
Sesto al Reghena	4 060	1 358	6 796	6 763	33	383	176	207	7 146
Sesto al Reghena		233	1 152	1 148	4	51	43	8	1 199
Marignana		145	826	816	10	28	23	5	844
Braidacurti		44	278	278	—	—	—	—	278
Mure		53	343	343	—	10	—	10	353
Bagnarola		588	2 666	2 654	12	221	92	129	2 875
Ramuscello		216	1 129	1 122	7	60	15	45	1 182
Venchiedo		15	78	78	—	—	—	—	78
Stalis		19	93	93	—	2	1	1	95
Versiola		45	231	231	—	11	2	9	242
Spilimbergo	6 611	1 560	8 496	8 428	68	1 052	380	672	9 480
Spilimbergo		704	3 704	3 645	59	323	177	146	3 968
Gradisca		148	812	812	—	133	31	102	945
Barbeano		165	976	976	—	65	33	32	1 041
Tauriano		289	1 457	1 457	—	368	101	267	1 825
Istrago		136	767	763	4	114	25	89	877
Baseglia		68	455	450	5	23	8	15	473
Gaio		50	325	325	—	26	5	21	351
Talmassons	4 290	802	4 534	4 502	32	520	431	89	5 022
Talmassons		363	2 127	2 117	10	253	190	63	2 370
Flambro		198	1 045	1 041	4	101	89	12	1 142
Flumignano		149	926	917	9	99	97	2	1 016
Sant'Andrat		92	436	427	9	67	55	12	494
Tarcento	925	1 243	6 194	6 091	103	657	457	200	6 748
Tarcento		409	1 905	1 845	60	212	167	45	2 057
Aprato		208	1 039	1 029	10	183	114	69	1 212
Madonna		53	288	285	3	35	27	8	320
Collerumiz		99	548	532	16	57	36	21	589
Zucchia		31	182	181	1	11	4	7	192
Noglarèda		11	76	76	—	5	1	4	81
Bulfons		78	376	371	5	25	16	9	396
Oltre Torre		185	916	910	6	65	39	26	975
Volpins		74	365	365	—	12	8	4	377
Molinis		95	499	497	2	52	45	7	549

Segue : TAVOLA I.

Udine (Circondario).

COMUNI e Frazioni di censimento	Superficie del territorio comunale Ettari	Famiglie e Con- vivenze	Popolazione presente (di fatto)			Popolazione temporaneamente assente			Popola- zione residente (legale)
			in complesso	con dimora		in com- plesso	che si trova		
				abituale	occasio- nale		in altri Comuni del Regno	al- l'estero	
Tavagnacco	965	413	2 472	2 439	33	115	97	18	2 554
Tavagnacco		126	843	836	7	32	21	11	868
Adegliacco		177	1 018	1 006	12	55	50	5	1 061
Cavalicco		110	611	597	14	28	26	2	625
Teor	1 671	572	3 314	3 293	21	259	211	48	3 552
Teor		238	1 241	1 235	6	117	94	23	1 352
Campomolle		65	477	476	1	32	19	13	508
Driolassa		138	700	694	6	74	67	7	768
Chiarmacis		19	195	191	4	7	7	—	198
Rivarotta		112	701	697	4	29	24	5	726
Tramonti di Sopra	13 000	379	2 224	2 176	48	120	69	51	2 296
Tramonti di Sopra		186	1 031	1 026	5	50	41	9	1 076
Chievolis'.....		159	999	956	43	58	26	32	1 014
Redona		34	194	194	—	12	2	10	206
Tramonti di Sotto	8 192	583	2 798	2 794	4	296	222	74	3 090
Tramonti di Sotto		260	1 279	1 275	4	97	74	23	1 372
Tramonti di Mezzo		130	591	591	—	42	27	15	633
Campone		193	928	928	—	157	121	36	1 085
Trasaghis	7 773	869	4 048	4 023	25	567	412	155	4 590
Trasaghis		113	567	564	3	65	58	7	629
Alesso		294	1 219	1 213	6	211	204	7	1 424
Avasinis		183	917	917	—	82	67	15	999
Peonis		173	839	831	8	139	38	101	970
Braulins		106	506	498	8	70	45	25	568
Travesio	1 558	488	1 867	1 844	23	593	179	414	2 437
Travesio		275	1 006	988	18	318	108	210	1 306
Zancan		63	228	225	3	137	29	108	362
Usago		97	409	407	2	87	15	72	494
Molevana		53	224	224	—	51	27	24	275
Treppo Grande	1 164	483	3 098	3 093	5	412	150	262	3 505
Treppo Grande		126	755	755	—	89	40	49	844
Carvacco		76	486	486	—	67	35	32	553
Treppo Piccolo		64	378	378	—	49	16	33	427
Vendoglio		112	691	691	—	122	25	97	813
Zeglianutto		89	608	603	5	82	32	50	685
Zegliacco		16	180	180	—	3	2	1	183
Tricesimo	1 764	1 042	5 853	5 787	66	484	347	137	6 271
Tricesimo		457	2 381	2 332	49	110	75	35	2 442
Adornano		215	1 190	1 186	4	111	90	21	1 297
Monastetto.....		24	110	106	4	15	13	2	121
Laipacco		33	239	238	1	20	13	7	258

Segue : TAVOLA I.

Udine (Circondario).

COMUNI e Frazioni di censimento	Superficie del territorio comunale Ettari	Famiglie e Con- vivenze	Popolazione presente (di fatto)			Popolazione temporaneamente assente			Popola- zione residente (legale)
			in complesso	con dimora		in com- plesso	che si trovava		
				abituale	occasio- nale		in altri Comuni del Regno	al- l'estero	
Segue : Tricesimo									
Luseriaco		13	88	88	—	7	6	1	95
Felettano		53	291	290	1	34	22	12	324
Leonacco		60	394	391	3	18	15	3	409
Ara		140	838	835	3	145	92	53	980
Fraelacco		47	322	321	1	24	21	3	345
Trivignano Udinese	1 810	374	2 626	2 613	13	83	66	17	2 696
Trivignano Udinese ...		180	1 078	1 068	10	45	34	11	1 113
Claniano		147	1 022	1 020	2	22	17	5	1 042
Melarolo		21	219	218	1	1	1	—	219
Merlana		26	307	307	—	15	14	1	322
Udine.....	5 664	11 757	56 041	52 211	3 830	1 424	1 276	148	53 635
Valvasone.....	1 768	450	2 681	2 644	37	458	144	314	3 102
Varmo	3 468	697	4 696	4 661	35	380	258	122	5 041
Varmo		167	1 040	1 035	5	40	29	11	1 075
Romans		135	759	749	10	141	104	37	890
Roveredo		93	615	612	3	49	29	20	661
Gradiscutta.....		74	503	498	5	65	49	16	563
Santa Marizza		43	403	402	1	11	4	7	413
Canussio.....		79	502	498	4	8	7	1	506
Belgrado		47	295	294	1	36	13	23	330
Madrìsio		19	153	148	5	3	2	1	151
Cornazzai		20	187	187	—	13	12	1	200
Casanova		5	94	94	—	1	1	—	95
Santa Marizzutta		7	74	74	—	2	2	—	76
Levata		8	71	70	1	11	6	5	81
Venzone.....	5 408	902	4 149	4 069	80	453	242	211	4 522
Venzone		529	2 486	2 449	37	253	122	131	2 702
Portis		116	502	501	1	72	48	24	573
Piani		118	566	530	36	40	23	17	570
Pioverno.....		139	595	589	6	88	49	39	677
Vito d'Asio	5 309	708	3 543	3 458	85	519	296	223	3 977
Vito d'Asio		185	822	799	23	158	65	93	957
Casiacco		110	543	514	29	75	42	33	589
Anduins		118	573	562	11	106	57	49	668
Pielungo		147	758	738	20	93	90	3	831
Pert-Fruinz		77	461	461	—	58	30	28	519
San Francesco		71	386	384	2	29	12	17	413
Circondario di Udine	284 057	77 371	420 938	413 327	7 611	38 383	21 572	16 811	451 710
Provincia di Udine	657 014	133 532	719 996	707 865	12 131	72 193	42 126	30 067	780 058

Segue: TAVOLA I.

Chioggia-Venezia (Circondario).

COMUNI e Frazioni di censimento	Superficie del territorio comunale Ettari	Famiglie e Con- vivenze	Popolazione presente (di fatto)			Popolazione temporaneamente assente			Popola- zione residente (legale)
			in complesso	con dimora		in com- plesso	che si trovava		
				abituale	occasio- nale		in altri Comuni del Regno	al- l'estero	

Provincia di Venezia.

CIRCONDARIO DI CHIOGGIA.

Cavarzere	14 060	3 509	21 148	21 029	119	195	186	9	21 224
Cavarzere		1 638	10 274	10 179	95	128	123	5	10 307
Rottanova		1 162	6 396	6 374	22	56	52	4	6 430
San Pietro		709	4 478	4 476	2	11	11	—	4 487
Chioggia	18 065	7 593	36 104	35 778	326	649	601	48	36 427
<i>di cui nella «Sezione Mare»</i>		<i>17</i>	<i>54</i>	<i>—</i>	<i>45</i>	<i>—</i>	<i>—</i>	<i>—</i>	<i>—</i>
Chioggia		5 086	22 225	21 918	307	511	471	40	22 429
Calino		29	162	162	—	—	—	—	162
Valli di Chioggia		57	334	334	—	—	—	—	334
Busiola		21	156	156	—	—	—	—	156
Sant'Anna		317	2 227	2 223	4	12	12	—	2 235
Cavanella		176	1 258	1 250	8	10	10	—	1 260
Cabianca		341	1 563	1 563	—	12	12	—	1 575
Sottomarina		1 566	8 179	8 172	7	104	96	8	8 276
Cona	6 527	1 054	5 317	5 302	15	67	66	1	5 369
Cona		185	866	857	9	22	22	—	879
Conetta		170	1 020	1 017	3	13	12	1	1 030
Pegolotte		133	670	668	2	8	8	—	676
Foresto		140	684	684	—	2	2	—	686
Monsole		211	996	995	1	7	7	—	1 002
Cantarana		129	686	686	—	6	6	—	692
Civè.....		86	399	395	—	9	9	—	404
Pellestrina	1 618	1 248	5 316	5 220	96	389	381	8	5 609
Pellestrina		890	3 843	3 762	81	343	337	6	4 105
Portosecco		112	504	504	—	7	6	1	511
San Pietro in Volta		246	969	954	15	39	38	1	993
Circondario di Chioggia ...	40 270	13 404	67 885	67 329	556	1 300	1 234	66	68 629

CIRCONDARIO DI VENEZIA.

ANZANE VENETO	2 568	552	3 872	3 838	34	257	186	71	4 095
BURANO	16 939	1 765	9 505	9 473	32	99	96	3	9 572
Burano		1 221	5 439	5 419	20	62	59	3	5 481
Torcello		31	223	222	1	3	3	—	225
Tre Porti		231	1 828	1 828	—	13	13	—	1 841
Liopiccòlo		39	431	428	3	2	2	—	430
Cavallino		243	1 584	1 576	8	19	19	—	1 595

Segue: TAVOLA I.

Venezia (Circondario).

COMUNI e Frazioni di censimento	Superficie del territorio comunale Ettari	Famiglie e Con- vivenze	Popolazione presente (di fatto)			Popolazione temporaneamente assente			Popola- zione residente (legale)
			in complesso	con dimora		in com- plesso	che si trovava		
				abituale	occasio- nale		in altri Comuni del Regno	al- l'estero	
Campagna Lupia	8 872	519	3 220	3 155	65	24	24	—	3 179
Campagna Lupia		339	2 174	2 161	13	19	19	—	2 180
Lugo e Lughetto		92	555	522	33	4	4	—	526
Lova		88	491	472	19	1	1	—	473
Campolongo Maggiore	2 362	915	6 502	6 472	30	136	125	11	6 608
Campolongo Maggiore ..		345	2 354	2 345	9	59	56	3	2 404
Liettolì		209	1 414	1 403	11	37	32	5	1 440
Boion		361	2 734	2 724	10	40	37	3	2 764
Camponogara	2 125	813	5 749	5 669	80	154	142	12	5 823
Camponogara		451	3 199	3 165	34	79	75	4	3 244
Prozolo		199	1 422	1 406	16	33	29	4	1 439
Campoverardo		73	439	422	17	19	19	—	441
Premaore		90	689	676	13	23	19	4	699
Caorle	17 695	1 088	6 040	5 827	213	84	84	—	5 911
Caorle		570	2 808	2 797	11	41	41	—	2 838
Bonifiche Nuove		106	607	507	100	10	10	—	517
Ca' Corniani		135	892	863	29	11	11	—	874
Ca' Cottoni		92	593	583	10	3	3	—	586
San Giorgio di Livenza		185	1 140	1 077	63	19	19	—	1 096
Cavazuccherina	9 664	974	7 315	7 285	30	20	19	1	7 305
Cavazuccherina		165	837	818	19	6	6	—	824
Piave Vecchia		80	661	658	3	4	3	1	662
Passarella di Sotto		68	619	619	—	—	—	—	619
Passarella di Piave Nuova		104	865	865	—	—	—	—	865
Piave Nuova		78	703	703	—	1	1	—	704
Rovine Iesolo		48	381	381	—	—	—	—	381
Cortellazzo		165	1 195	1 195	—	5	5	—	1 200
Marina Alta		130	989	989	—	1	1	—	990
Marina Bassa		55	418	418	—	3	3	—	421
Salsi		81	647	639	8	—	—	—	639
Ceggia	2 012	419	3 754	3 710	44	42	40	2	3 752
Ceggia		153	1 120	1 093	27	19	17	2	1 112
Grassaga		71	757	753	4	2	2	—	755
Pra' di Levade		93	1 060	1 052	8	4	4	—	1 056
Rivazancana		102	817	812	5	17	17	—	829
Chirignago	1 305	771	4 805	4 761	44	94	90	4	4 855
Chirignago		230	1 343	1 323	20	29	27	2	1 352
Villabona		93	662	657	5	4	4	—	661
Catene		273	1 582	1 575	7	34	34	—	1 609
Asseggiano		175	1 218	1 206	12	27	25	2	1 233

Segue : TAVOLA I.

Venezia (Circondario).

COMUNI e Frazioni di censimento	Superficie del territorio comunale Ettari	Famiglie e Con- vivenze	Popolazione presente (di fatto)			Popolazione temporaneamente assente			Popola- zione residente (legale)
			in complesso	con dimora		in com- plesso	che si trovava		
				abituale	occasio- nale		in altri Comuni del Regno	al- l'estero	
Cinto Caomaggiore.....	2 155	411	3 206	3 198	8	195	163	32	3 393
Cinto Caomaggiore ...		228	2 042	2 034	8	86	71	15	2 120
Settimo		183	1 164	1 164	—	109	92	17	1 273
Concordia Sagitaria	6 679	660	5 046	4 954	92	63	58	5	5 017
Concordia Sagitaria...		424	2 813	2 807	6	44	41	3	2 851
Diesime		79	559	553	6	10	9	1	563
San Giusto		21	170	170	—	—	—	—	170
Levada		19	137	137	—	4	4	—	141
Bandoquerelle		45	504	504	—	2	2	—	506
Pontecasali		18	243	243	—	2	1	1	245
Spareda		28	292	292	—	1	1	—	293
Frattuzza		26	328	248	80	—	—	—	248
Dolo	2 386	1 822	8 632	8 106	526	226	213	13	8 332
Dolo		784	3 697	3 204	493	145	138	7	3 349
San Bruson		780	3 695	3 667	28	57	51	6	3 724
Arino		258	1 240	1 235	5	24	24	—	1 259
Favaro Veneto	4 345	657	4 924	4 862	62	114	111	3	4 976
Favaro Veneto		336	2 601	2 575	26	54	52	2	2 629
Campalto		190	1 184	1 181	3	54	53	1	1 235
Dese		131	1 139	1 106	33	6	6	—	1 112
Fiesso d' Artico	640	451	2 773	2 734	39	77	76	1	2 811
Fossalta di Piave.....	976	521	3 415	3 400	15	32	29	3	3 432
Fossalta di Portogruaro..	3 133	555	4 879	4 816	63	105	100	5	4 921
Fossalta di Portogruaro		269	1 387	1 358	29	53	49	4	1 411
Villanova		82	885	881	4	18	18	—	899
Frattra		72	660	654	6	11	11	—	665
Alvisopoli		88	893	785	18	5	5	—	790
Gorgo		59	343	337	6	2	2	—	339
Stiago		26	211	211	—	2	1	1	213
Vado		25	449	449	—	13	13	—	462
Sacilato		14	141	141	—	1	1	—	142
Fossò	997	460	3 316	3 309	7	70	62	8	3 379
Fossò		351	2 468	2 464	4	61	55	6	2 525
Sandon		169	848	845	3	9	7	2	854
Grisolera.....	9 457	423	4 201	3 880	321	34	34	—	3 914

Segue: TAVOLA I.

Venezia (Circondario).

COMUNI e Frazioni di censimento	Superficie del territorio comunale Ettari	Famiglie e Con- vivenze	Popolazione presente (di fatto)			Popolazione temporaneamente assente			Popola- zione residente (legale)
			in complesso	con dimora		in com- plesso	che si trovava		
				abituale	occasio- nale		in altri Comuni del Regno	al- l'estero	
Gruaro	1 714	596	3 083	3 065	18	53	39	14	3 118
Gruaro		202	1 004	998	6	25	17	8	1 023
Bagnara		130	717	710	7	13	10	3	723
Boldara		60	295	292	3	3	3	—	295
Giai		139	727	725	2	9	6	3	734
Sega		65	340	340	—	3	3	—	343
Marcon	2 502	255	2 471	2 435	36	91	90	1	2 526
Marcon		131	1 286	1 235	21	61	60	1	1 326
Gaggio		124	1 185	1 170	15	30	30	—	1 200
Martellago	2 015	655	5 134	5 071	63	192	183	9	5 263
Martellago		294	2 302	2 261	41	74	74	—	2 335
Maerne		361	2 832	2 810	22	118	109	9	2 928
Meolo	2 671	587	4 622	4 562	60	86	82	4	4 648
Mestre	4 007	4 153	22 469	21 635	834	455	424	31	22 090
Mestre		2 681	13 461	12 780	681	317	293	24	13 097
Carpenedo		894	4 936	4 829	107	102	95	7	4 931
Bissuola		112	916	907	9	7	7	—	914
Brendole		314	1 991	1 985	6	14	14	—	1 999
Marocco		152	1 165	1 134	31	15	15	—	1 149
Mira	11 659	4 206	18 133	18 013	120	267	257	10	18 280
Mira		1 359	5 517	5 450	67	110	110	—	5 560
Gambarare		1 062	4 608	4 594	14	38	35	3	4 632
Marano		238	1 116	1 113	3	14	12	2	1 127
Borbiago		476	2 116	2 106	10	16	13	3	2 122
Oriago		784	3 439	3 431	8	65	63	2	3 496
Malcontenta		287	1 337	1 319	18	24	24	—	1 343
Mirano	4 577	2 545	12 721	12 428	293	534	515	19	12 962
Mirano		1 081	5 283	5 077	206	221	214	7	5 298
Zianigo		429	2 147	2 127	20	159	151	8	2 286
Castelliviero		75	393	387	6	20	20	—	407
Campocroce		307	1 558	1 532	26	51	48	3	1 583
Scaltenigo		343	1 804	1 786	18	33	33	—	1 819
Ballò		145	708	701	7	27	27	—	728
Vetrego		165	828	818	10	23	22	1	841
Murano	2 289	1 515	5 820	5 701	119	548	211	337	6 249
Murano		1 407	5 131	5 047	84	541	204	337	5 588
Sant'Erasmus e Vignole		108	689	654	35	7	7	—	661

Segue : TAVOLA I.

Venezia (Circondario).

COMUNI e Frazioni di censimento	Superficie del territorio comunale Ettari	Famiglie e Con- vivenze	Popolazione presente (di fatto)			Popolazione temporaneamente assente			Popola- zione residente (legale)
			in complesso	con dimora		in com- plesso	che si trovava		
				abituale	occasio- nale		in altri Comuni del Regno	al- l'estero	
Musile di Piave	4 487	697	5 575	5 497	78	82	74	8	5 579
Musile di Piave		332	2 397	2 342	55	51	47	4	2 393
Croce di Piave		365	3 178	3 155	23	31	27	4	3 186
Noale	2 455	919	6 595	6 490	105	246	214	32	6 736
Noale		525	3 513	3 436	77	123	102	21	3 559
Moniego		169	1 167	1 159	8	40	37	3	1 199
Briana		132	1 123	1 116	7	44	42	2	1 160
Cappelletta		93	792	779	13	39	33	6	818
Noventa di Piave	1 810	770	5 215	5 143	72	117	111	6	5 260
Noventa di Piave		178	923	875	48	31	30	1	906
Romanziol		102	745	738	7	11	10	1	749
Lampol		67	427	419	8	12	10	2	431
Sabbionera		60	446	446	—	9	9	—	455
Calnova		76	601	599	2	18	18	—	617
Guaiane		72	583	579	4	8	8	—	587
Grassaga		84	726	723	3	16	15	1	739
Gonfo		131	764	764	—	12	11	1	776
Pianiga	2 032	1 052	5 617	5 545	72	148	138	10	5 693
Pianiga		371	2 124	2 092	32	60	58	2	2 152
Mellaredo		205	1 086	1 070	16	25	23	2	1 095
Cazzago		176	861	851	10	24	19	5	875
Arino Secondo		154	775	767	8	21	20	1	788
Rivale		146	771	765	6	18	18	—	783
Portogruaro	10 230	2 066	14 220	13 940	280	207	184	23	14 147
Portogruaro		943	5 165	4 921	244	123	114	9	5 044
Villastorta		188	1 623	1 618	5	9	9	—	1 627
Portovecchio		158	1 272	1 270	2	15	8	7	1 285
Summaga		285	2 225	2 213	12	27	24	3	2 240
Pradipozzo		164	1 214	1 213	1	10	8	2	1 223
Lison		109	941	937	4	17	16	1	954
Giussago		75	769	767	2	—	—	—	767
Lugugnana		144	1 011	1 001	10	6	5	1	1 007
Pramaggiore	2 364	542	3 935	3 929	6	124	101	23	4 053
Pramaggiore		174	1 232	1 231	1	66	55	11	1 297
Blessaglia		132	1 225	1 225	—	8	7	1	1 233
Belfiore		122	916	911	5	27	22	5	938
Salvarolo		114	562	562	—	23	17	6	585
Salzano	1 718	1 106	4 716	4 680	36	248	246	2	4 928
Salzano		784	3 282	3 246	36	218	218	—	3 464
Robegano		322	1 434	1 434	—	30	28	2	1 464

Segue : TAVOLA I.

Venezia (Circondario).

COMUNI e Frazioni di censimento	Superficie del territorio comunale Ettari	Famiglie e Con- vivenze	Popolazione presente (di fatto)			Popolazione temporaneamente assente			Popola- zione residente (legale)
			in complesso	con dimora		in com- plesso	che si trovava		
				abituale	occasio- nale		in altri Comuni del Regno	al- l'estero	
San Donà di Piave.....	8 051	2 284	15 846	15 118	728	206	203	3	15 324
San Donà di Piave.....		1 003	5 535	5 033	502	134	132	2	5 167
Mussetta di Sotto.....		87	623	605	18	10	10	—	615
Mussetta di Sopra....		153	1 054	1 050	4	4	4	—	1 054
Calvecchia.....		163	1 263	1 252	11	7	7	—	1 259
Calnova.....		101	1 025	1 021	4	5	4	1	1 026
Code.....		91	768	748	20	2	2	—	750
Palazzetto.....		101	914	888	26	4	4	—	892
Isiata.....		86	749	749	—	—	—	—	749
Fossà.....		92	777	735	42	4	4	—	739
Tessere di Grassaga....		42	345	340	5	7	7	—	347
Chiesanuova.....		168	1 468	1 412	56	9	9	—	1 421
Passarella.....		197	1 325	1 285	40	20	20	—	1 305
San Michele al Tagliamento	8 761	1 101	7 682	7 642	40	223	123	100	7 865
San Michele al Taglia- mento.....		312	1 758	1 749	9	34	21	13	1 783
San Giorgio.....		418	2 724	2 706	18	131	75	56	2 837
Cesarolo.....		179	1 476	1 465	11	2	—	2	1 467
San Filippo.....		70	737	737	—	24	—	24	761
Villanova.....		122	987	985	2	32	27	5	1 017
San Michele del Quarto...	2 894	278	2 442	2 422	20	64	64	—	2 486
San Michele del Quarto.		143	1 333	1 319	14	51	51	—	1 370
Altino.....		33	299	294	5	5	5	—	299
Trepalade.....		17	147	146	1	7	7	—	153
Portegrandi.....		85	663	663	—	1	1	—	664
Santa Maria di Sala.....	2 776	870	6 947	6 904	43	300	254	46	7 204
Santa Maria di Sala....		79	771	759	12	46	33	13	805
Veternigo.....		103	840	835	5	50	27	23	885
Stigliano.....		83	705	696	9	36	32	4	732
Sant'Angelo.....		132	1 098	1 095	3	35	35	—	1 130
Caselle.....		226	1 608	1 599	9	72	66	6	1 671
Caltana.....		247	1 925	1 920	5	61	61	—	1 981
Santo Stino di Livenza...	6 754	996	7 050	6 952	98	242	172	70	7 194
Santo Stino di Livenza.		441	2 778	2 721	57	83	55	28	2 804
Corbolone.....		235	1 465	1 455	10	145	106	39	1 600
Biverone.....		81	696	682	14	2	2	—	684
Musil di Sopra.....		176	1 606	1 597	9	10	7	3	1 607
Musil di Sotto.....		63	505	497	8	2	2	—	499
Scorzè.....	3 335	992	7 596	7 513	83	404	389	15	7 917
Scorzè.....		369	2 587	2 582	35	51	44	7	2 603

Segue: TAVOLA I.

Venezia (Circondario).

COMUNI e Frazioni di censimento	Superficie del territorio comunale Ettari	Famiglie e Con- vivenze	Popolazione presente (di fatto)			Popolazione temporaneamente assente			Popola- zione residente (legale)
			in complesso	con dimora		in com- plesso	che si trovava		
				abituale	occasio- nale		in altri Comuni del Regno	al- l'estero	
Segue: Scorzè									
Rio San Martino		210	1 710	1 694	16	41	39	2	1 735
Cappella		113	1 056	1 038	18	50	49	1	1 088
Peseggia		180	1 222	1 213	9	165	161	4	1 378
Gardigiano		120	1 021	1 016	5	97	96	1	1 113
Spinea.....	1 499	509	3 729	3 699	30	70	68	2	3 769
Spinea		204	1 252	1 237	15	28	28	—	1 265
Orgnano		81	565	560	5	13	12	1	573
Rossignago		90	729	724	5	12	11	1	736
Fornase		60	515	513	2	3	3	—	516
Crea		47	426	426	—	9	9	—	435
Villafranca		27	242	239	3	5	5	—	244
Stra.....	875	596	3 714	3 667	47	141	137	4	3 808
San Pietro di Stra		283	1 834	1 828	6	58	58	—	1 886
Fossolovara		191	1 075	1 038	37	59	55	4	1 097
Paluello		122	805	801	4	24	24	—	825
Teglio Veneto.....	1 164	333	2 234	2 219	15	60	47	13	2 279
Teglio Veneto		246	1 698	1 685	13	42	30	12	1 727
Cintello		87	536	534	2	18	17	1	552
Torre di Mosto	3 807	375	3 324	3 207	117	79	79	—	3 286
Torre di Mosto		151	800	778	22	51	51	—	829
Tezze		16	214	238	6	4	4	—	242
Confin		31	308	302	6	—	—	—	302
Staffolo		56	736	660	76	7	7	—	667
Rotta		19	241	241	—	1	1	—	242
Sant'Elena		37	418	415	3	2	2	—	417
Boccafossa		65	577	573	4	14	14	—	587
Venezia	10 618	35 797	171 665	161 907	9 758	3 590	3 213	377	165 497
<i>di cui nella «Sezione Mare»</i>		<i>200</i>	<i>1 776</i>	<i>548</i>	<i>1 228</i>	<i>28</i>	<i>28</i>	<i>—</i>	<i>576</i>
Venezia		34 465	162 695	153 510	9 185	3 389	3 030	359	156 899
Lido		859	4 521	4 063	458	147	132	15	4 210
Malamocco		232	1 124	1 121	3	8	8	—	1 129
Marghera		195	945	876	69	20	19	1	896
Isole		46	2 380	2 337	43	26	24	2	2 363
Vigonovo.....	1 317	662	4 501	4 458	43	235	196	39	4 693
Zelarino	1 475	420	3 113	3 099	14	160	149	11	3 259
Zelarino		232	1 712	1 700	12	75	72	3	1 775
Trivignano		188	1 401	1 399	2	85	77	8	1 484
Circondario di Venezia ...	204 166	80 653	451 323	436 390	14 933	10 998	9 615	1 383	447 388
Provincia di Venezia.....	244 436	94 057	519 208	503 719	15 489	12 298	10 849	1 449	516 017

Segue : TAVOLA I.

Verona (Circondario).

COMUNI e Frazioni di censimento	Superficie del territorio comunale Ettari	Famiglie e Con- vivenze	Popolazione presente (di fatto)			Popolazione temporaneamente assente			Popola- zione residente (legale)
			in complesso	con dimora		in com- plesso	che si trovava		
				abituale	occasio- nale		in altri Comuni del Regno	al- l'estero	

Provincia di Verona.

CIRCONDARIO UNICO DI VERONA.

Affi	984	211	1 160	1 146	14	35	28	7	1 181
Affi		144	776	766	10	30	24	6	796
Caorsa		28	163	161	2	5	4	1	166
Incaffi		39	221	219	2	—	—	—	219
Albaredo d'Adige	2 822	939	5 342	5 306	36	174	158	16	5 480
Albaredo d'Adige		664	3 720	3 707	13	129	117	12	3 836
Coriano		213	1 277	1 256	21	37	34	3	1 293
Michellorie		62	345	343	2	8	7	1	351
Angiari	1 346	425	2 243	2 234	9	50	43	7	2 284
Arcole	2 087	678	4 128	4 112	16	82	78	4	4 194
Arcole		340	1 954	1 947	7	58	57	1	2 005
Gazzolo		254	1 657	1 650	7	15	12	3	1 665
Bonaldo		45	278	276	2	5	5	—	281
Volpino		39	239	239	—	4	4	—	243
Avesa	651	690	3 642	3 568	74	57	43	14	3 625
Badia Calavena	2 687	586	3 404	3 375	29	150	118	32	3 525
Badia Calavena		154	767	753	14	48	41	7	801
Sant'Andrea		116	702	698	4	36	25	11	734
Sprea		142	896	894	2	32	20	12	926
Pernigo		174	1 039	1 030	9	34	32	2	1 064
Bardolino	5 428	714	3 678	3 619	59	201	92	109	3 820
Bardolino		474	2 352	2 308	44	158	65	93	2 466
Cisano		62	329	329	—	4	3	1	333
Calmasino		178	997	982	15	39	24	15	1 021
Belfiore	2 647	474	2 058	2 023	35	694	56	638	2 717
Belluno Veronese	1 233	127	681	680	1	20	14	6	700
Bevilacqua	1 212	330	2 067	2 062	5	35	31	4	2 097
Bevilacqua		155	1 036	1 034	2	18	18	—	1 052
Marega		175	1 031	1 028	3	17	13	4	1 045
Bonavigo	1 780	414	2 485	2 465	20	43	36	7	2 508
Bonavigo		259	1 573	1 558	15	28	24	4	1 586
Orti		155	912	907	5	15	12	3	922

Segue: TAVOLA I.

Verona (Circondario).

COMUNI e Frazioni di censimento	Superficie del territorio comunale Ettari	Famiglie e Con- vivenze	Popolazione presente (di fatto)			Popolazione temporaneamente assente			Popola- zione residente (legale)
			in complesso	con dimora		in com- plesso	che si trova		
				abituale	occasio- nale		in altri Comuni del Regno	al- l'estero	
Boschi Sant'Anna	897	259	1 647	1 635	12	53	42	11	1 688
Boschi Sant'Anna		117	726	718	8	31	22	9	749
Boschi San Marco		142	921	917	4	22	20	2	939
Bosco Chiesanuova	6 471	879	4 165	4 128	37	244	194	50	4 372
Bosco Chiesanuova		595	2 746	2 720	26	153	114	39	2 873
Cerro		100	529	523	6	38	31	7	561
Lughezzano		69	335	333	2	29	28	1	362
Valdiporro		115	555	552	3	24	21	3	576
Bovolone	4 141	955	5 348	5 264	84	81	80	1	5 345
Bovolone		549	2 900	2 834	66	63	62	1	2 897
San Pierino		200	1 269	1 260	—	8	8	—	1 277
Madonna		135	778	764	14	9	9	—	773
Villafontana		71	401	397	4	1	1	—	398
Brentino	1 365	173	850	831	19	53	36	17	884
Brentino		80	348	343	5	25	18	7	368
Rivalta		71	353	340	13	24	16	8	364
Preabocco		22	149	148	1	4	2	2	152
Breonio	4 008	590	3 301	3 253	48	229	171	58	3 482
Breonio		134	715	687	28	50	39	11	737
Sant'Anna di Alfaedo ..		99	610	606	4	19	18	1	625
Ronconi		139	756	745	11	56	44	12	801
Fosse		76	444	439	5	34	11	23	473
Gorgusello		51	327	327	—	30	29	1	357
Molina		91	449	449	—	40	30	10	489
Bussolengo	2 550	770	4 368	4 327	41	161	119	42	4 488
Buttapietra	1 719	342	2 152	2 123	29	36	33	3	2 159
Buttapietra		82	527	510	17	9	7	2	519
Settimo di Gallese		76	469	467	2	7	7	—	474
Zera		16	109	109	—	—	—	—	109
Magnano		16	92	91	1	1	1	—	92
Marchesino		67	400	393	7	11	10	1	404
Bovo		36	217	216	1	3	3	—	219
Bovolino		13	90	90	—	1	1	—	91
Feniletto		36	248	247	1	4	4	—	251
Ca' di David	1 634	589	3 156	3 144	12	82	81	1	3 226
Caldiero	1 042	605	2 883	2 869	14	430	96	384	3 349
Caldiero		437	2 042	2 029	13	370	87	283	2 399
Rota		168	841	840	1	110	9	101	950

Segue: TAVOLA I.

Verona (Circondario).

COMUNI e Frazioni di censimento	Superficie del territorio comunale Ettari	Famiglie e Con- vivenze	Popolazione presente (di fatto)			Popolazione temporaneamente assente			Popola- zione residente (legale)
			in complesso	con dimora		in com- plesso	che si trovava		
				abituale	occasio- nale		in altri Comuni del Regno	al- l'estero	
Caprino Veronese	4 735	1 445	7 043	6 975	68	499	411	88	7 474
Caprino Veronese		806	3 978	3 939	39	229	175	54	4 168
Pazzon		435	2 086	2 071	15	191	174	17	2 262
Pesina		204	979	965	14	79	62	17	1 044
Casaleone	3 829	753	4 895	4 871	24	37	34	3	4 908
Casaleone		524	3 400	3 383	17	20	18	2	3 403
Sustinenza		229	1 495	1 488	7	17	16	1	1 505
Castagnaro	3 474	962	5 949	5 936	13	60	57	3	5 996
Castagnaro		651	3 825	3 820	5	39	36	3	3 859
Menà		235	1 514	1 511	3	20	20	—	1 531
Vallestrema		76	610	605	5	1	1	—	606
Castel d' Azzano	971	273	1 674	1 654	20	40	39	1	1 694
Azzano		103	656	648	8	12	12	—	660
Beccacivetta		111	659	650	9	17	16	1	667
San Martino		59	359	356	3	11	11	—	367
Castelletto di Brenzone ...	5 011	569	2 368	2 361	7	438	78	360	2 799
Castelletto di Brenzone		224	1 052	1 050	2	124	18	106	1 174
Magagnano		109	416	413	3	133	37	96	546
Castello di Brenzone ..		236	900	898	2	181	23	158	1 079
Castelnuovo di Verona ...	3 453	960	4 931	4 889	42	149	138	11	5 038
Castelnuovo di Verona.		358	1 730	1 714	16	53	44	9	1 767
Cavalcaselle		282	1 535	1 531	4	49	49	—	1 580
Sandrà		218	1 096	1 074	22	24	22	2	1 098
Oliosì		102	570	570	—	23	23	—	593
Castione Veronese	979	194	1 039	1 032	7	52	32	20	1 084
Cavajon Veronese	1 284	376	1 927	1 892	35	113	71	42	2 005
Cazzano di Tramigna ...	1 227	425	2 130	2 059	71	112	101	11	2 171
Cazzano di Tramigna...		358	1 754	1 690	64	107	99	8	1 797
Campiano		67	376	369	7	5	2	3	374
Cerea	7 039	1 550	8 933	8 858	75	187	175	12	9 045
Cerea		1 123	6 192	6 155	37	161	151	10	6 316
Aselogna		211	1 377	1 352	25	9	8	1	1 361
Asparetto		216	1 364	1 351	13	17	16	1	1 368
Cerro Veronese	1 017	211	1 080	1 064	16	92	65	27	1 156

Segue : TAVOLA I.

Verona (Circondario).

COMUNI e Frazioni di censimento	Superficie del territorio comunale Ettari	Famiglie e Con- vivenze	Popolazione presente (di fatto)			Popolazione temporaneamente assente			Popola- zione residente (legale)
			in complesso	con dimora		in com- plesso	che si trovava		
				abituale	occasio- nale		in altri Comuni del Regno	al- l'estero	
Cologna Veneta	4 303	1 801	9 930	9 820	110	549	340	209	10 369
Cologna Veneta		632	3 171	3 088	83	253	20	33	3 341
Baldaria		370	2 033	2 027	6	66	39	27	2 093
Sant'Andrea		309	1 779	1 775	4	131	37	94	1 906
Sabbion		235	1 365	1 359	6	36	22	14	1 395
Spessa		255	1 582	1 571	11	63	22	41	1 634
Colognola ai Colli	2 083	888	4 695	4 641	54	220	183	37	4 861
Colognola ai Colli		296	1 523	1 516	7	75	60	15	1 591
San Vittore		172	1 008	989	19	38	26	12	1 027
San Zeno		127	724	712	12	33	30	3	745
Villa		127	606	602	4	46	45	1	648
Cadellara		166	834	822	12	28	22	6	850
Concamarise	789	194	1 182	1 171	11	23	23	—	1 194
Concamarise		71	478	475	3	9	9	—	484
Capitello		123	704	696	8	14	14	—	710
Correzzo	1 675	602	3 595	3 579	16	45	37	8	3 624
Correzzo		268	1 554	1 547	7	31	24	7	1 578
Maccacari		334	2 041	2 032	9	14	13	1	2 046
Costermano	712	209	1 217	1 184	33	88	60	28	1 272
Costermano		119	745	718	27	47	40	7	765
Pertica		34	228	226	2	4	4	—	230
Gazzoli		56	244	240	4	37	16	21	277
Dolcè	3 172	565	2 722	2 668	54	118	99	19	2 786
Dolcè		127	608	596	12	15	13	2	611
Ceraino		62	298	291	7	9	8	1	300
Ossenigo		70	354	351	3	14	9	5	365
Peri		150	695	679	16	39	34	5	718
Volargne		156	767	751	16	41	35	6	792
Erbè	1 594	403	2 106	2 103	3	38	36	2	2 141
Erbezzo	3 186	258	1 264	1 254	10	66	44	22	1 320
Ferrara di Monte Baldo ..	2 690	122	489	489	—	56	51	5	545
Fumane	2 277	559	2 904	2 854	50	219	140	79	3 073
Fumane		328	1 703	1 667	36	142	81	61	1 809
Mazzurega		86	399	392	7	17	13	4	409
Cavalo		92	450	450	—	41	32	9	491
Verago		28	202	202	—	14	11	3	216
Manune		25	150	143	7	5	3	2	148

Segue : TAVOLA I.

Verona (Circondario).

COMUNI e Frazioni di censimento	Superficie del territorio comunale Ettari	Famiglie e Con- vivenze	Popolazione presente (di fatto)			Popolazione temporaneamente assente			Popola- zione residente (legale)
			in complesso	con dimora		in com- plesso	che si trovava		
				abituale	occasio- nale		in altri Comuni del Regno	al- l'estero	
Garda	1 610	462	2 073	2 052	21	203	161	42	2 255
Gazzo Veronese	3 998	553	3 561	3 516	45	31	30	1	3 547
Gazzo Veronese		163	1 074	1 063	11	8	8	—	1 071
Pradelle		68	436	434	2	1	—	1	435
Roncanova		69	445	440	5	4	4	—	444
San Pietro in Valle		253	1 606	1 579	27	18	18	—	1 597
Grezzana	4 963	1 160	6 124	6 041	83	298	241	57	6 339
Grezzana		366	1 923	1 884	39	91	80	11	1 975
Alcenago		216	1 167	1 155	12	26	22	4	1 181
Lugo		282	1 520	1 505	15	121	87	34	1 626
Azzago		192	961	952	9	30	24	6	982
Romagnano		104	553	545	8	30	28	2	575
Illasi	2 504	756	3 959	3 895	64	136	123	13	4 031
Illasi		465	2 347	2 287	60	72	69	3	2 359
Cellore		219	1 135	1 132	3	58	48	10	1 190
Gusperino		72	477	476	1	6	6	—	482
Isola della Scala	6 994	1 362	7 486	7 399	87	126	120	6	7 525
Isola della Scala		1 048	5 715	5 635	80	109	103	6	5 744
Pellegrina		167	921	914	7	15	15	—	929
Tarmassia		147	850	850	—	2	2	—	852
Isola Rizza	1 684	442	2 631	2 608	23	59	59	—	2 667
Lavagno	1 464	549	2 869	2 851	18	132	107	25	2 983
San Pietro		243	1 236	1 235	1	80	65	15	1 315
San Briccio		184	972	969	3	33	27	6	1 002
Vago		122	661	647	14	19	15	4	666
Lazise	6 495	759	4 318	4 229	89	168	143	25	4 397
Lazise		434	2 383	2 332	51	109	90	19	2 441
Colà		221	1 370	1 343	27	49	43	6	1 392
Pacengo		104	565	554	11	10	10	—	564
Legnago	7 950	3 502	18 657	18 345	312	335	298	37	18 680
Legnago		788	3 662	3 494	168	142	129	13	3 636
Porto		218	1 006	899	107	43	36	7	942
Terranegra		142	784	784	—	20	19	1	804
San Pietro		717	3 914	3 908	6	48	44	4	3 956
Canove		440	2 480	2 476	4	28	22	6	2 504
San Vito		312	1 773	1 766	7	20	16	4	1 786
Vangadizza		508	3 068	3 067	1	20	18	2	3 087
Vigo		377	1 970	1 951	19	14	14	—	1 965

Segue: TAVOLA I.

Verona (Circondario).

COMUNI e Frazioni di censimento	Superficie del territorio comunale Ettari	Famiglie e Con- vivenze	Popolazione presente (di fatto)			Popolazione temporaneamente assente			Popola- zione residente (legale)
			in complesso	con dimora		in com- plesso	che si trovava		
				abituale	occasio- nale		in altri Comuni del Regno	al- l'estero	
Malcesine	6 814	664	2 441	2 423	18	637	310	327	3 060
Malcesine		537	2 010	1 998	12	493	251	242	2 491
Cassone		127	431	425	6	144	59	85	569
Marano di Volpolicella ...	1 835	509	2 863	2 832	31	37	30	7	2 869
Marano di Sotto		288	1 580	1 559	21	25	20	5	1 584
Marano di Sopra		32	203	200	3	4	2	2	204
Valgatara		189	1 080	1 073	7	8	8	—	1 081
Marcellise	1 336	336	1 903	1 846	57	59	58	1	1 905
Marcellise		154	802	788	14	33	33	—	821
Ponte di Marcellise		182	1 101	1 058	43	26	25	1	1 084
Mezzane di Sotto	1 959	474	2 306	2 299	7	74	58	16	2 373
Mezzane di Sotto		246	1 083	1 077	6	56	53	3	1 133
Mezzane di Sopra		53	312	312	—	1	1	—	313
Castagnè		175	911	910	1	17	4	13	927
Minerbe	2 969	768	4 595	4 575	20	73	65	8	4 648
Minerbe		526	3 083	3 070	13	50	49	1	3 120
San Zenone		242	1 512	1 505	7	23	16	7	1 528
Mizzole	2 587	387	2 408	2 388	20	52	40	12	2 440
Mizzole		106	648	634	14	21	12	9	655
Pigozzo		56	322	319	3	7	6	1	326
Trezzolano		60	346	346	—	6	6	—	352
Cancello		65	428	428	—	4	3	1	432
Moruri		100	664	661	3	14	13	1	675
Montecchia di Crosara ...	2 106	647	3 631	3 624	7	213	141	72	3 837
Montecchia di Crosara ..		176	1 008	1 002	6	72	44	28	1 074
Castello		239	1 224	1 223	1	98	68	30	1 321
Grumolo		232	1 399	1 399	—	43	29	14	1 442
Monteforte d'Alpone	2 040	1 243	6 172	6 167	5	607	369	238	6 774
Monteforte d'Alpone ..		724	3 415	3 411	4	358	227	131	3 769
Costalunga		297	1 490	1 490	—	176	83	93	1 666
Brognoligo		222	1 267	1 266	1	73	59	14	1 339
Montorio Veronese	1 709	806	4 179	4 094	85	42	34	8	4 136
Mozzecane	2 471	447	2 356	2 332	24	61	61	—	2 393
Mozzecane		291	1 381	1 365	16	44	44	—	1 409
San Zeno		41	263	260	3	2	2	—	262
Grezzano		59	368	364	4	5	5	—	369
Tormene		56	344	343	1	10	10	—	353

Segue: TAVOLA I.

Verona (Circondario).

COMUNI e Frazioni di censimento	Superficie del territorio comunale Ettari	Famiglie e Con- vivenze	Popolazione presente (di fatto)			Popolazione temporaneamente assente			Popola- zione residente (legale)
			in complesso	con dimora		in com- plesso	che si trovava		
				abituale	occasio- nale		in altri Comuni del Regno	al- l'estero	
Negarine	968	297	1 766	1 753	13	89	89	—	1 842
Negarine		216	1 277	1 264	13	83	83	—	1 347
Settimo		81	489	489	—	6	6	—	495
Negrar	2 165	687	3 824	3 769	55	69	66	3	3 838
Negrar		225	1 098	1 078	20	22	22	—	1 100
San Peretto		139	762	757	5	11	10	1	768
Villa		132	782	776	6	12	12	—	788
San Vito		77	468	454	14	5	5	—	459
Santa Maria		31	205	200	5	13	11	2	213
Montecchio		83	509	504	5	6	6	—	510
Nogara	3 884	973	5 890	5 859	31	97	94	3	5 956
Nogara		663	3 802	3 780	22	70	68	2	3 850
Calcinaro		310	2 088	2 079	9	27	26	1	2 106
Nogarole Rocca	2 743	427	2 556	2 525	31	79	67	12	2 604
Nogarole Rocca		87	604	592	12	13	13	—	605
Bagnolo		175	984	976	8	27	15	12	1 003
Pradelle		125	736	727	9	24	24	—	751
Colombare		40	232	230	2	15	15	—	245
Oppeano	4 682	872	4 846	4 818	28	232	118	114	5 050
Oppeano		364	2 089	2 073	16	75	74	1	2 148
Ca' degli Oppi		241	1 218	1 210	8	130	20	110	1 340
Vallese		161	884	884	—	14	11	3	898
Mazzagatta		106	655	651	4	13	13	—	664
Palù	1 345	164	930	908	22	16	16	—	924
Parona di Valpolicella ..	1 079	484	2 602	2 568	34	78	65	13	2 646
Parona di Valpolicella ..		301	1 500	1 486	14	44	35	9	1 530
Arbizzano		183	1 102	1 082	20	34	30	4	1 116
Pastrengo	896	313	1 604	1 604	—	15	5	10	1 619
Pastrengo		162	811	811	—	10	3	7	821
Piovezzano		151	793	793	—	5	2	3	798
Pescantina	1 606	880	3 904	3 874	30	280	83	197	4 154
Pescantina		669	2 857	2 838	19	237	65	172	3 075
Arcè		211	1 047	1 036	11	43	18	25	1 079
Peschiera sul Lago di Gar- da	1 758	585	3 121	3 085	36	205	197	8	3 290

Segue : TAVOLA I.

Verona (Circondario).

COMUNI e Frazioni di censimento	Superficie del territorio comunale Ettari	Famiglie e Con- vivenze	Popolazione presente (di fatto)			Popolazione temporaneamente assente			Popola- zione residente (legale)
			in complesso	con dimora		in com- plesso	che si trovava		
				abituale	occasio- nale		in altri Comuni del Regno	al- l'estero	
Povegliano Veronese	1 864	561	3 117	3 094	23	56	55	1	3 150
Pressana	1 763	622	3 558	3 545	13	122	114	8	3 667
Pressana		476	2 738	2 730	8	98	93	5	2 828
Caselle		146	820	815	5	24	21	3	839
Prun	2 713	662	3 685	3 672	13	155	81	74	3 827
Prun		118	635	632	3	30	23	7	662
Mazzano		51	312	311	1	9	3	6	320
Torbe		122	631	656	5	22	12	10	678
Vaggimal		61	367	366	1	33	17	16	399
Giare		73	337	335	2	26	11	15	361
Fane		121	634	633	1	8	4	4	641
Cerna		116	739	739	—	27	11	16	766
Quinto di Valpantena ...	973	491	2 719	2 666	53	39	38	1	2 705
Quinto di Valpantena...		152	835	830	5	20	20	—	850
Marzana		137	835	794	41	11	10	1	805
Poiano		202	1 049	1 042	7	8	8	—	1 050
Quinzano Verona	936	556	3 031	3 002	29	31	27	4	3 033
Rivoli Veronese	1 842	284	1 710	1 696	14	88	79	9	1 784
Rivoli Veronese.....		165	1 024	1 016	8	68	62	6	1 084
Gaiun		56	312	312	—	8	8	—	320
Valdoneghe.....		8	57	57	—	—	—	—	57
Canale		55	317	311	6	12	9	3	323
Roncà	1 824	718	4 205	4 188	17	110	58	52	4 298
Roncà		426	2 575	2 571	4	70	47	23	2 641
Terrossa		240	1 263	1 250	13	40	11	29	1 290
Brenton		52	367	367	—	—	—	—	367
Ronco all'Adige	4 257	966	5 783	5 744	39	198	108	90	5 942
Ronco all'Adige		364	2 093	2 070	23	101	56	45	2 171
Scardevara		153	1 010	1 006	4	28	16	12	1 034
Tombazosana		198	1 267	1 265	2	13	7	6	1 278
Albaro		251	1 413	1 403	10	56	29	27	1 459
Roverchiara	1 979	645	3 806	3 788	18	86	79	7	3 874
Roverchiara		408	2 397	2 382	15	50	44	6	2 432
Roverchiaretta		237	1 409	1 406	3	36	35	1	1 442
Roveredo di Guà	1 016	349	2 080	2 073	7	84	82	2	2 157

Segue: TAVOLA I.

Verona (Circondario).

COMUNI e Frazioni di censimento	Superficie del territorio comunale Ettari	Famiglie e Con- vivenze	Popolazione presente (di fatto)			Popolazione temporaneamente assente			Popola- zione resident (legale)
			in complesso	con dimora		in com- plesso	che si trovava		
				abituale	occasio- nale		in altri Comuni del Regno	al- l'estero	
Roverè Veronese	3 647	509	2 871	2 850	21	109	75	34	2 959
Roverè Veronese.....		207	1 143	1 134	9	56	45	11	1 190
San Vitale		112	651	651	—	12	6	6	663
San Francesco		83	490	480	10	14	11	3	494
San Rocco.....		107	587	585	2	27	13	14	612
Salizzone	3 065	595	3 682	3 664	18	61	61	—	3 725
Salizzone		368	2 313	2 300	13	27	27	—	2 327
Bionde		116	654	649	5	19	19	—	668
Engazzà		111	715	715	—	15	15	—	730
San Bonifacio	3 383	1 496	8 492	8 403	89	121	101	20	8 524
San Bonifacio		793	4 360	4 284	76	61	56	5	4 345
Prova		180	1 120	1 120	—	3	2	1	1 123
Lobia		119	671	664	7	26	15	11	690
Locara		269	1 591	1 585	6	28	25	3	1 613
Villanova		132	750	750	—	3	3	—	753
San Giovanni Lupatoto ...	2 199	1 551	8 279	8 110	169	149	138	11	8 259
San Giovanni Lupatoto.		924	4 774	4 667	107	119	113	6	4 786
Pozzo Camacici		179	969	961	8	3	3	—	964
Raldon		314	1 699	1 692	7	17	14	3	1 709
Palazzina		134	837	790	47	10	8	2	800
Sanguinetto	1 364	585	3 033	3 010	23	50	49	1	3 060
San Martino Buon Albergo	1 622	619	2 877	2 832	45	40	33	7	2 872
San Martino Buon Al- bergo		357	1 519	1 505	14	27	22	5	1 532
Campalto		83	434	408	26	10	9	1	418
Centegnano		61	337	334	3	—	—	—	334
Mambrotta		118	587	585	2	3	2	1	588
San Massimo all'Adige	3 150	1 067	5 717	5 698	24	319	223	96	6 012
San Massimo all'Adige.		327	1 689	1 683	6	81	53	28	1 764
Croce Bianca		69	418	415	3	20	14	6	435
Borgo Milano		237	1 168	1 162	6	42	35	7	1 204
Chievo		236	1 228	1 222	6	97	49	48	1 319
Sorte.....		53	318	316	2	39	39	—	355
Corno Alto		87	491	490	1	39	32	7	529
Casona		58	405	405	—	1	1	—	406
San Mauro di Saline ...	1 603	255	1 446	1 431	15	33	20	13	1 464
San Mauro di Saline...		99	570	561	9	21	12	9	582
Tavernole.....		86	500	497	3	6	2	4	503
Centro.....		70	376	373	3	6	6	—	379

Segue : TAVOLA I.

Verona (Circondario).

COMUNI e Frazioni di censimento	Superficie del territorio comunale Ettari	Famiglie e Con- vivenze	Popolazione presente (di fatto)			Popolazione temporaneamente assente			Popola- zione residente (legale)
			in complesso	con dimora		in com- plesso	che si trovava		
				abituale	occasio- nale		in altri Comuni del Regno	al- l'estero	
San Michele Extra	1 873	1 911	8 081	7 999	82	131	126	5	8 130
San Pietro di Morubio ...	1 602	475	2 719	2 689	30	57	44	13	2 746
San Pietro di Morubio.		257	1 405	1 391	14	47	43	4	1 438
Bonavicina		200	1 194	1 180	14	9	—	9	1 189
Borgo		18	120	118	2	1	1	—	119
San Pietro in Cariano ...	1 438	529	3 084	3 044	40	94	59	35	3 138
San Pietro in Cariano...		238	1 279	1 254	25	58	32	26	1 312
Bure		48	268	256	12	9	6	3	265
San Floriano		116	681	679	2	15	12	3	694
Pedemonte		127	856	855	1	12	9	3	867
Santa Maria in Stelle ...	922	334	1 848	1 838	10	14	14	—	1 852
Santa Maria in Stelle.		141	758	758	—	3	3	—	761
Novaglie		131	758	752	6	7	7	—	759
Sezano		62	332	328	4	4	4	—	332
Sant' Ambrogio di Valpo- licella	2 351	1 275	5 167	5 034	133	1 384	614	770	6 418
Sant' Ambrogio di Valpo- licella		490	1 649	1 629	20	605	231	374	2 234
Gargagnago		183	914	903	11	175	98	77	1 078
Domegliara		198	758	749	9	176	103	73	925
Monte		143	697	694	3	100	60	40	794
San Giorgio		130	533	532	1	191	61	130	723
Ponton		131	616	527	89	137	61	76	664
San Zeno di Montagna ...	2 827	208	1 002	987	15	161	107	54	1 148
Selva di Progno	4 121	543	2 767	2 743	24	408	385	23	3 151
Selva di Progno		114	564	558	6	30	28	2	588
Giazza		125	581	572	9	131	131	—	703
Campofontana		138	584	578	6	186	170	16	764
San Bartolomeo		166	1 038	1 035	3	61	56	5	1 096
Soave	2 267	1 099	5 668	5 586	82	380	175	205	5 966
Soave		777	3 917	3 865	52	297	118	179	4 162
Castelcerino		149	828	810	18	41	24	17	851
Costeggiola		135	682	670	12	34	28	6	704
Castelletto		38	241	241	—	8	5	3	249
Sommacampagna	4 177	826	4 868	4 806	62	122	110	12	4 928
Sommacampagna		484	2 853	2 814	39	42	36	6	2 856
Caselle		198	1 205	1 187	18	35	31	4	1 222
Custoza		144	810	805	5	45	43	2	850

Segue: TAVOLA I.

Verona (Circondario).

COMUNI e Frazioni di censimento	Superficie del territorio comunale Ettari	Famiglie e Con- vivenze	Popolazione presente (di fatto)			Popolazione temporaneamente assente			Popola- zione residente (legale)
			in complesso	con dimora		in com- plesso	che si trovava		
				abituale	occasio- nale		in altri Comuni del Regno	al- l'estero	
Sona	3 839	894	4 783	4 772	11	246	184	62	5 018
Sona		211	1 149	1 146	3	68	48	20	1 214
Palazzolo		227	1 158	1 154	4	47	41	6	1 201
San Giorgio in Salici...		259	1 474	1 471	3	36	33	3	1 507
Lugagnano		197	1 002	1 001	1	95	62	33	1 096
Sorgà	3 147	661	3 793	3 793	—	60	58	2	3 853
Sorgà		209	1 144	1 144	—	24	22	2	1 168
Bomferraro		279	1 598	1 598	—	30	30	—	1 628
Pontepossero.....		141	886	886	—	4	4	—	890
Pampuro		32	165	165	—	2	2	—	167
Terrazzo	2 053	587	3 508	3 502	6	41	33	8	3 543
Terrazzo		301	1 776	1 771	5	22	19	3	1 793
Begosso		176	1 071	1 070	1	14	10	4	1 084
Nichesola.....		110	661	661	—	5	4	1	666
Torri del Benaco	4 850	353	1 720	1 704	16	131	59	72	1 835
Torri del Benaco		229	1 119	1 107	12	82	52	30	1 189
Albisano		61	293	289	4	34	—	34	323
Pai		63	308	308	—	15	7	8	323
Tregnago	3 251	781	3 886	3 802	84	212	178	34	4 014
Tregnago		523	2 472	2 408	64	143	125	18	2 551
Marcenigo		117	634	628	6	27	25	2	655
Cogolo		141	780	766	14	42	28	14	808
Trevenzuolo	2 880	560	3 227	3 205	22	56	56	—	3 261
Trevenzuolo.....		240	1 439	1 429	10	22	22	—	1 451
Roncolevà		186	1 025	1 015	10	26	26	—	1 041
Fagnano.....		134	763	761	2	8	8	—	769
Valeggio sul Mincio	6 395	1 290	6 722	6 664	58	130	116	14	6 794
Valeggio sul Mincio...		860	4 207	4 170	37	95	87	8	4 265
Borghetto		101	538	526	12	5	5	—	531
Santa Lucia		124	741	740	1	6	6	—	746
Remelli		131	833	828	5	2	1	1	830
Salionze		74	403	400	3	22	17	5	422
Velo Veronese	1 907	289	1 772	1 752	20	15	5	10	1 767
Velo Veronese		147	861	850	11	13	4	9	863
Azzarino.....		59	397	391	6	1	—	1	392
Camposilvano.....		15	103	103	—	—	—	—	103
Garzon		68	411	408	3	1	1	—	409
Verona	5 289	20 729	92 536	90 969	1 567	4 106	3 870	236	95 075

Segue: TAVOLA I.

Verona (Circondario).

COMUNI e Frazioni di censimento	Superficie del territorio comunale Ettari	Famiglie e Con- vivenze	Popolazione presente (di fatto)			Popolazione temporaneamente assente			Popola- zione residente (legale)
			in complesso	con dimora		in com- plesso	che si trovava		
				abituale	occasio- nale		in altri Comuni del Regno	al- l'estero	
Veronella	2 173	787	4 924	4 917	7	77	43	34	4 994
Veronella		276	1 658	1 651	7	43	24	19	1 694
San Gregorio		326	2 067	2 067	—	25	15	10	2 092
Bonaldo		118	708	708	—	5	3	2	713
Miega		67	491	491	—	4	1	3	495
Vestenanuova	2 393	709	4 059	4 034	25	114	43	71	4 148
Vestenanuova		290	1 705	1 695	10	52	23	29	1 747
Vestenavecchia		154	863	859	4	15	7	8	874
Castelvero		128	684	678	6	17	5	12	695
Bolca		137	807	802	5	30	8	22	832
Vigasio	3 081	617	3 728	3 710	18	116	114	2	3 826
Vigasio		319	1 900	1 892	8	51	50	1	1 913
Isolalta		87	568	563	5	25	25	—	588
Forette		211	1 260	1 255	5	40	39	1	1 295
Villa Bartolommea	5 323	1 357	7 442	7 415	27	61	56	5	7 476
Villa Bartolommea		779	4 273	4 253	20	25	20	5	4 278
Carpi		330	1 741	1 735	6	32	32	—	1 767
Spinimbecco		248	1 428	1 427	1	4	4	—	1 431
Villafranca di Verona	5 732	2 244	12 174	12 051	123	245	235	10	12 296
Villafranca di Verona		1 202	6 244	6 173	71	145	141	4	6 318
Pizzoletta		182	1 027	1 012	15	9	4	5	1 021
Rosegaferrò		160	881	881	—	9	9	—	890
Quaderni		248	1 301	1 289	12	26	26	—	1 315
Dossobuono		254	1 531	1 511	20	41	40	1	1 552
Alpo		198	1 190	1 185	5	15	15	—	1 200
Zevio	5 489	1 538	8 072	7 976	96	174	124	50	8 150
Zevio		751	3 832	3 798	34	97	78	19	3 895
Santa Maria		332	1 916	1 873	43	18	15	3	1 891
Volon		148	735	730	5	14	8	6	744
Perzacco		199	1 017	1 010	7	14	14	—	1 024
Bosco		108	572	565	7	31	9	22	596
Zimella	1 722	717	4 209	4 162	47	169	149	20	4 331
Zimella		220	1 281	1 264	17	53	45	8	1 317
Santo Stefano		379	2 253	2 237	16	94	83	11	2 331
Bonaldo		45	302	293	9	4	4	—	297
Volpino		67	373	368	5	18	17	1	386
Provincia di Verona	307 120	99 421	518 256	512 412	5 844	21 219	15 389	5 830	533 631

Segue : TAVOLA I.

Asiago (Circondario).

COMUNI e Frazioni di censimento	Superficie del territorio comunale Ettari	Famiglie e Con- vivenze	Popolazione presente (di fatto)			Popolazione temporaneamente assente			Popola- zione residente (legale)
			n complesso	con dimora		in com- plesso	che si trovava		
				abituale	occasio- nale		in altri Comuni del Regno	al- l'estero	

Provincia di Vicenza.

CIRCONDARIO DI ASIAGO.

Asiago	16 302	1 571	6 498	6 086	412	505	469	36	6 591
Asiago.....		714	2 861	2 637	224	242	227	15	2 879
Bosco		388	1 571	1 462	109	37	18	19	1 499
Mosele		207	1 036	988	48	12	11	1	1 000
Zocchi.....		117	494	472	22	13	12	1	485
Sasso		145	536	527	9	201	201	—	728
Enego	5 300	827	4 484	4 434	50	497	462	35	4 931
Foza	3 525	358	1 433	1 354	79	484	475	9	1 838
Foza.....		196	789	761	28	324	324	—	1 085
Carpanedi		162	644	593	51	160	151	9	753
Gallio	4 763	712	2 778	2 517	261	1 159	1 034	125	3 676
Gallio		604	2 416	2 187	229	954	839	115	3 141
Stoccareddo.....		108	362	330	32	205	195	10	535
Lusiana	3 423	1 284	5 865	5 844	21	720	338	382	6 564
Lusiana.....		995	4 582	4 561	21	472	246	226	5 033
Covalo.....		150	634	634	—	108	52	56	742
Laverda		139	649	649	—	140	40	100	789
Roana	6 923	1 229	5 341	4 916	425	913	484	429	5 829
Roana		304	1 341	1 231	110	190	140	50	1 421
Campoverere		236	848	686	162	201	109	92	887
Canove.....		223	1 049	956	93	228	127	101	1 184
Cesuna		270	1 357	1 320	37	160	43	117	1 480
Mezzaselva.....		196	746	723	23	134	65	69	857
Rotzo	4 059	701	3 173	3 019	154	457	248	209	3 476
Rotzo		280	1 169	1 081	88	265	128	137	1 346
San Pietro Val d'Astico.		278	1 310	1 280	30	99	53	46	1 379
Pedescala.....		143	694	658	36	93	67	26	751
Treschè Conca	916	164	789	775	14	186	11	175	961
Circondario di Asiago	45 211	6 846	30 861	28 945	1 416	4 921	3 521	1 400	33 866

Segue: TAVOLA I.

Vicenza (Circondario).

COMUNI e Frazioni di censimento	Superficie del territorio comunale Ettari	Famiglie e Con- vivenze	Popolazione presente (di fatto)			Popolazione temporaneamente assente			Popola- zione residente (legale)
			in complesso	con dimora		in com- plesso	che si trovava		
				abituale	occasio- nale		in altri Comuni del Regno	al- l'estero	

CIRCONDARIO DI VICENZA.

Aguigliaro	1 463	284	1 892	1 884	8	22	19	3	1 906
Albettono	2 084	438	2 692	2 675	17	62	53	9	2 737
Albettono		294	1 873	1 857	16	41	36	5	1 898
Lovertino		144	819	818	1	21	17	4	839
Alonte	1 116	190	1 242	1 207	35	33	23	10	1 240
Altavilla Vicentina	1 663	562	3 344	3 323	21	93	82	11	3 416
Altavilla Vicentina		317	1 791	1 786	5	40	35	5	1 826
Tavernelle		79	507	504	3	7	7	—	511
Valmarana		166	1 046	1 033	13	46	40	6	1 079
Altissimo	1 503	401	2 298	2 278	20	47	37	10	2 325
Altissimo		257	1 525	1 508	17	27	18	9	1 535
Molino		144	773	770	3	20	19	1	790
Arcugnano	4 154	862	5 205	5 166	39	92	82	10	5 258
Arcugnano		304	1 788	1 762	26	31	29	2	1 793
Perarolo		62	431	428	3	2	2	—	430
Fimon		130	768	765	3	18	18	—	783
Lapio		125	715	715	—	32	25	7	747
Villabalzana		118	731	726	5	5	5	—	731
Pianezze		123	772	770	2	4	3	1	774
Arsiero	4 118	1 059	4 849	4 684	165	215	149	66	4 899
Arsiero		723	2 989	2 875	114	167	118	49	3 042
Castana		199	1 087	1 062	25	25	8	17	1 087
Riofreddo		137	773	747	26	23	23	—	770
Arzignano	3 434	2 172	11 699	11 588	111	577	271	306	12 165
Arzignano		1 023	5 061	4 977	84	242	163	79	5 219
Castello		264	1 533	1 524	9	75	26	49	1 599
San Bortolo		233	1 417	1 410	7	81	35	46	1 491
Tezze		222	1 277	1 276	1	69	25	44	1 345
San Zenone		131	751	743	8	47	12	35	790
Pugnello		119	713	713	—	17	4	13	730
Costo		180	947	945	2	46	6	40	991
Asigliano	810	240	1 283	1 279	4	78	36	42	1 357
Barbarano	1 960	622	3 162	3 110	52	87	80	7	3 197
Barbarano		296	1 274	1 240	34	36	35	1	1 276
Ponte		259	1 542	1 527	15	49	43	6	1 576
San Giovanni		67	346	343	3	2	2	—	345

Segue : TAVOLA I.

Vicenza (Circondario).

COMUNI e Frazioni di censimento	Superficie del territorio comunale Ettari	Famiglie e Con- vivenze	Popolazione presente (di fatto)			Popolazione temporaneamente assente			Popola- zione residente (legale)
			in complesso	con dimora		in com- plesso	che si trovava		
				abituale	occasio- nale		in altri Comuni del Regno	al- l'estero	
Bassano	3 585	3 564	19 959	18 735	1 224	587	551	36	19 322
Bassano		2 021	10 253	9 183	1 070	485	476	9	9 668
Rivoltella		117	799	774	25	7	2	5	781
Villa		333	2 705	2 697	8	12	10	2	2 709
Angarano		869	5 112	4 996	116	61	49	12	5 057
Campese		224	1 690	1 085	5	22	14	8	1 107
Bolzano Vicentino	1 996	426	3 125	3 081	44	76	61	15	3 157
Bolzano Vicentino		293	2 176	2 137	39	58	44	14	2 195
Lisiera		133	949	944	5	18	17	1	962
Breganze	2 178	948	5 546	5 511	35	443	216	227	5 954
Brendola	2 552	896	4 531	4 518	13	280	194	86	4 798
Brendola		330	1 648	1 638	10	114	95	19	1 752
Valle		253	1 205	1 202	3	56	48	8	1 258
Vo		221	1 161	1 161	—	62	23	39	1 223
San Vito		92	517	517	—	48	28	20	565
Bressanvido	856	357	2 323	2 297	26	78	78	—	2 375
Bressanvido		182	1 229	1 220	9	26	26	—	1 246
Pojanella		175	1 094	1 077	17	52	52	—	1 129
Brogliano	1 215	352	2 073	2 071	2	157	37	120	2 228
Caldogno	1 587	657	3 959	3 919	40	86	72	14	4 005
Caldogno		333	1 910	1 897	13	55	51	4	1 952
Capovilla		162	1 012	1 012	—	23	14	9	1 035
Cresole		124	792	775	17	7	6	1	782
Rettorgole		38	245	235	10	1	1	—	236
Caltrano	2 267	549	2 566	2 549	17	367	92	275	2 916
Calvene	1 154	299	1 491	1 487	4	154	57	97	1 641
Camisano Vicentino	3 002	876	6 145	6 104	41	171	154	17	6 275
Camisano Vicentino		586	3 989	3 956	33	128	114	14	4 084
Rampazzo		112	865	860	5	19	18	1	879
Santa Maria		178	1 291	1 288	3	24	22	2	1 312
Campiglia dei Berici	1 094	338	2 197	2 187	10	125	15	110	2 312
Campolongo sul Brenta ..	966	254	1 080	1 067	13	40	25	15	1 107
Campolongo sul Brenta		134	568	559	9	24	10	14	583
Zannini Contarini		62	272	270	2	3	3	—	273
Violetti		58	240	238	2	13	12	1	251

Segue: TAVOLA I.

Vicenza (Circondario).

COMUNI e Frazioni di censimento	Superficie del territorio comunale Ettari	Famiglie e Con- vivenze	Popolazione presente (di fatto)			Popolazione temporaneamente assente			Popola- zione residente (legale)
			in complesso	con dimora		in com- plesso	che si trovava		
				abituale	occasio- nale		in altri Comuni del Regno	al- l'estero	
Carrè	871	381	2 127	2 102	25	266	159	107	2 368
Cartigliano	750	406	2 373	2 362	11	121	67	54	2 483
Cartigliano		215	1 097	1 093	4	76	47	29	1 169
Rive		191	1 276	1 269	7	45	20	25	1 314
Cassola	1 272	387	2 960	2 928	32	75	39	36	3 003
Cassola		215	1 582	1 573	9	36	18	18	1 609
San Zeno		172	1 378	1 355	23	39	21	18	1 394
Castegnero	1 163	376	2 257	2 239	18	70	54	16	2 309
Castegnero		142	821	818	3	29	26	3	847
Villaganzerla		234	1 436	1 421	15	41	28	13	1 462
Castelgomberto	1 728	627	3 505	3 485	20	226	126	100	3 711
Chiampo	2 265	906	5 435	5 371	64	186	124	62	5 557
Chiampo		460	2 513	2 466	47	89	77	12	2 555
Biasini		136	837	828	9	37	13	24	865
Costalta		175	1 033	1 027	6	16	4	12	1 043
Carrozze		135	1 052	1 050	2	44	30	14	1 094
Chiuppano	468	500	1 959	1 937	22	241	60	181	2 178
Cismon	3 448	807	3 403	3 182	221	173	132	46	3 360
Cismon		601	2 520	2 347	173	138	96	42	2 485
Primolano		206	883	835	48	40	36	4	875
Cogollo	3 624	675	3 568	3 546	22	127	64	63	3 673
Conco	2 689	1 047	5 397	5 187	210	753	341	417	5 945
Conco		470	2 294	2 204	90	396	180	216	2 600
Santa Catterina		148	915	884	31	107	40	67	991
Fontanelle		317	1 518	1 433	85	222	107	115	1 655
Rubbio		112	670	666	4	33	14	19	699
Cornedo	2 349	998	5 298	5 240	58	332	173	159	5 572
Cornedo		626	3 185	3 143	42	212	118	94	3 355
Cereda		251	1 403	1 387	16	86	40	46	1 473
Muzzolon		121	710	710	—	34	15	19	744
Costabissara	1 321	330	2 190	2 186	4	40	37	3	2 226
Costabissara		205	1 406	1 402	4	27	24	3	1 429
Motta		125	784	784	—	13	13	—	797
Creazzo	1 051	447	2 743	2 713	30	70	62	8	2 783

Segue : TAVOLA I.

Vicenza (Circondario).

COMUNI e Frazioni di censimento	Superficie del territorio comunale Ettari	Famiglie e Con- vivenze	Popolazione presente (di fatto)			Popolazione temporaneamente assente			Popola- zione residente (legale)
			in complesso	con dimora		in com- plesso	che si trovava		
				abituale	occasio- nale		in altri Comuni del Regno	al- l'estero	
Crespadoro	3 013	470	2 883	2 880	3	98	78	20	2 978
Crosara	1 042	555	3 132	3 119	13	115	79	36	3 234
Crosara		214	1 122	1 116	6	48	46	2	1 164
San Luca		341	2 010	2 003	7	67	33	34	2 070
Dueville	2 011	1 042	6 230	6 172	58	151	124	27	6 323
Dueville		702	4 050	4 004	46	131	105	26	4 135
Povolaro		229	1 360	1 349	11	14	14	—	1 363
Vivaro		111	820	819	1	6	5	1	825
Fara Vicentino	1 523	705	4 167	4 152	15	190	79	111	4 342
Fara Vicentino		396	2 365	2 359	6	81	60	21	2 440
San Giorgio.....		309	1 802	1 793	9	109	19	90	1 902
Forni	2 574	438	2 305	2 280	25	271	128	143	2 551
Forni		198	984	962	22	100	52	48	1 062
Tonezza		240	1 321	1 318	3	171	76	95	1 489
Gambellara	1 289	691	3 799	3 799	—	234	108	126	4 033
Gambellara		503	2 774	2 774	—	174	76	98	2 948
Sorio		188	1 025	1 025	—	60	32	28	1 085
Gambugliano	795	192	1 194	1 188	6	24	20	4	1 212
Gambugliano		131	798	795	3	18	16	2	813
Monte San Lorenzo.....		61	396	393	3	6	4	2	399
Grancona	1 231	419	2 341	2 333	8	50	39	11	2 383
Grancona		268	1 410	1 405	5	33	25	8	1 438
San Gaudenzio		151	931	928	3	17	14	3	945
Grisignano di Zocco	1 699	420	2 945	2 937	8	81	73	8	3 013
Grisignano di Zocco...		120	832	828	4	16	15	1	844
Barbano		170	1 234	1 233	1	42	37	5	1 275
Poiana di Granfion		130	879	876	3	23	21	2	899
Grumolo delle Abbadesse	1 493	384	2 645	2 638	7	31	28	3	2 669
Grumolo delle Abbadesse		182	1 301	1 294	7	16	15	1	1 310
Sarmego		155	1 058	1 058	—	15	13	2	1 073
Vancimuglio		47	286	286	—	—	—	—	286
Isola Vicentina	2 645	926	5 420	5 398	22	463	163	300	5 861
Isola Vicentina		442	2 528	2 511	17	253	136	117	2 764
Castelnovo.....		332	2 114	2 111	3	64	13	51	2 175
Torresella		152	778	776	2	146	14	132	922

Segue: TAVOLA I.

Vicenza (Circondario).

COMUNI e Frazioni di censimento	Superficie del territorio comunale Ettari	Famiglie e Con- vivenze	Popolazione presente (di fatto)			Popolazione temporaneamente assente			Popola- zione residente (legale)
			in complesso	con dimora		in com- plesso	che si trovava		
				abituale	occas io- nale		in altri Comuni del Regno	al- l'estero	
Laghi	2 222	165	854	803	51	59	12	47	862
Lastebasse	1 879	187	719	714	5	124	78	46	838
Lastebasse		124	466	462	4	88	60	28	550
Posta		63	253	252	1	36	18	18	288
Longare	2 270	632	4 191	4 129	62	103	98	5	4 232
Longare		245	1 590	1 567	23	40	35	5	1 607
Costozza		236	1 604	1 572	32	42	42	—	1 614
Lumignano		151	997	990	7	21	21	—	1 011
Lonigo	4 939	2 163	12 412	12 174	238	245	205	40	12 419
Lonigo		1 451	8 025	7 818	207	193	170	23	8 011
Almisano		278	1 686	1 681	5	22	17	5	1 703
Bagnolo		120	741	731	10	9	6	3	740
Monticello		92	560	545	15	10	8	2	555
Madonna		222	1 400	1 399	1	11	4	7	1 410
Lugo di Vicenza	1 460	572	3 117	3 107	10	163	68	95	3 270
Magrè	1 529	776	4 321	4 234	87	131	88	43	4 365
Magrè		572	2 956	2 879	77	85	64	21	2 964
Monte Magrè		204	1 365	1 355	10	46	24	22	1 401
Malo	3 054	1 377	8 034	7 987	47	170	131	39	8 157
Malo		937	5 292	5 254	38	123	96	27	5 377
San Tomio		297	1 811	1 810	1	38	26	12	1 848
Molina		143	931	923	8	9	9	—	932
Marano Vicentino	1 270	670	3 930	3 880	50	130	77	53	4 010
Marano Vicentino		360	1 977	1 962	15	59	41	18	2 021
Vianelle		25	153	152	1	9	8	1	161
San Fermo		160	950	938	12	47	20	27	985
Villaraspa		125	850	828	22	15	8	7	843
Marostica	1 705	1 212	6 656	6 440	216	249	198	51	6 689
Marostica		959	4 854	4 653	201	225	185	40	4 878
Marsan		253	1 802	1 787	15	24	13	11	1 811
Mason Vicentino	1 198	653	2 891	2 883	8	121	96	25	3 004
Mason Vicentino		429	1 840	1 835	5	51	46	5	1 886
Villaraspa		224	1 051	1 048	3	70	50	20	1 118
Molvena	742	464	2 606	2 600	6	194	100	94	2 794
Molvena		275	1 516	1 510	6	121	83	38	1 631
Mure		189	1 090	1 090	—	73	17	56	1 163

Segue: TAVOLA I.

Vicenza (Circondario).

COMUNI e Frazioni di censimento	Superficie del territorio comunale Ettari	Famiglie e Con- vivenze	Popolazione presente (di fatto)			Popolazione temporaneamente assente			Popola- zione residente (legale)
			in complesso	con dimora		in com- plesso	che si trovava		
				abituale	occasio- nale		in altri Comuni del Regno	al- l'estero	
Montebello Vicentino	2 145	1 022	5 387	5 369	18	647	237	410	6 016
Montebello Vicentino...		861	4 446	4 429	17	537	211	326	4 966
Selva e Agugliana.....		161	941	940	1	110	26	84	1 050
Montecchio Maggiore	3 068	1 411	7 954	7 845	109	270	208	62	8 115
Montecchio Maggiore...		1 122	6 252	6 145	107	175	128	47	6 320
Santissima Trinità.....		91	564	564	—	20	19	1	584
Sant'Urbano		152	871	869	2	55	47	8	924
Valdimolino		46	267	267	—	20	14	6	287
Montecchio Precalcino	1 433	554	3 314	3 283	31	170	145	25	3 453
Montecchio Precalcino		185	1 143	1 130	13	51	43	8	1 181
Preara		199	1 104	1 091	13	72	62	10	1 163
Levà		170	1 067	1 062	5	47	40	7	1 109
Monte di Malo	2 377	586	3 634	3 632	2	54	30	24	3 686
Monte di Malo		396	2 512	2 511	1	23	14	9	2 534
Priabona		137	801	801	—	20	12	8	821
Faedo		53	321	320	1	11	4	7	331
Montegalda	1 768	495	3 330	3 315	15	34	25	9	3 349
Montegalda		381	2 501	2 486	15	33	24	9	2 519
Colzè		114	829	829	—	1	1	—	830
Montegaldella	1 364	272	2 123	2 115	8	37	26	11	2 152
Monteviale	840	206	1 318	1 304	14	55	49	6	1 359
Monticello Conte Otto...	1 019	468	2 995	2 984	11	45	41	4	3 029
Monticello Conte Otto		112	696	696	—	3	3	—	699
Cavazzale		270	1 617	1 607	10	33	30	3	1 640
Vigardolo		86	682	681	1	9	8	1	690
Montorso Vicentino	923	407	2 243	2 239	4	103	56	47	2 342
Mossano	1 398	366	2 221	2 219	2	35	27	8	2 254
Mussolente	1 536	532	3 653	3 635	18	156	86	70	3 791
Mussolente		261	1 832	1 816	16	84	58	26	1 900
Casoni		271	1 821	1 819	2	72	28	44	1 891
Nanto	1 451	405	2 177	2 161	16	97	69	28	2 258
Nanto		212	1 050	1 037	13	51	37	14	1 088
Bosco di Nanto		193	1 127	1 124	3	46	32	14	1 170
Nogarole Vicentino	903	239	1 472	1 465	7	55	30	25	1 520

Segue : TAVOLA I.

Vicenza (Circondario).

COMUNI e Frazioni di censimento	Superficie del territorio comunale Ettari	Famiglie e Con- vivenze	Popolazione presente (di fatto)			Popolazione temporaneamente assente			Popola- zione residente (legale)
			in complesso	con dimora		in com- plesso	che si trovava		
				abituale	occasio- nale		in altri Comuni del Regno	al- l'estero	
Novale	1 432	614	3 614	3 605	9	40	25	15	3 645
Nove	807	484	2 665	2 584	81	76	64	12	2 660
Noventa Vicentina	2 303	1 156	7 024	6 980	44	248	162	86	7 228
Orgiano	1 810	567	3 316	3 290	26	105	91	14	3 395
Orgiano.....		291	1 640	1 617	23	55	45	10	1 672
Teonghio.....		276	1 676	1 673	3	50	46	4	1 723
Pianezze	496	219	1 296	1 294	2	24	20	4	1 318
Piovene	1 294	909	4 338	4 318	20	175	150	25	4 493
Piovene.....		723	3 440	3 429	11	137	117	20	3 566
Rocchette.....		186	898	889	9	38	33	5	927
Pojana Maggiore	2 847	731	4 705	4 692	13	172	109	63	4 864
Pojana Maggiore.....		539	3 462	3 453	9	138	87	51	3 591
Cagnano.....		192	1 243	1 239	4	34	22	12	1 273
Posina	4 360	727	3 022	2 904	118	369	71	298	3 273
Posina.....		442	1 984	1 884	100	204	36	168	2 088
Fusine.....		285	1 038	1 020	18	165	35	130	1 185
Pove	984	443	2 261	2 251	10	196	155	41	2 447
Pozzoleone	1 129	307	2 153	2 110	43	77	68	9	2 187
Pozzoleone.....		152	1 113	1 090	23	37	33	4	1 127
Friola.....		155	1 040	1 020	20	40	35	5	1 060
Quinto Vicentino	1 744	360	2 574	2 565	9	48	43	5	2 613
Quinto Vicentino.....		196	1 390	1 382	8	27	26	1	1 409
Lanzè.....		86	638	638	—	10	10	—	648
Valproto.....		78	546	545	1	11	7	4	556
Recoaro	6 006	1 315	7 067	7 005	62	318	214	104	7 323
Recoaro.....		978	5 110	5 058	52	284	192	92	5 342
Rovegliana.....		215	1 162	1 158	4	24	13	11	1 182
Fongara.....		122	795	789	6	10	9	1	799
Romano d'Ezzelino	2 141	499	4 162	4 156	6	179	131	48	4 335
Romano d'Ezzelino.....		261	1 924	1 924	—	106	71	35	2 030
San Giacomo.....		85	733	729	4	37	28	9	766
Fellette.....		153	1 505	1 503	2	36	32	4	1 539
Rosà	2 437	1 080	7 474	7 424	50	307	207	100	7 731

Segue : TAVOLA I.

Vicenza (Circondario).

COMUNI e Frazioni di censimento	Superficie del territorio comunale Ettari	Famiglie e Con- vivenze	Popolazione presente (di fatto)			Popolazione temporaneamente assente			Popola- zione residente (legale)
			in complesso	con dimora		in com- plesso	che si trovava		
				abituale	occasio- nale		in altri Comuni del Regno	al- l'estero	
Rossano Veneto	1 066	710	4 387	4 329	58	176	102	74	4 505
Salcedo	612	256	1 524	1 512	12	81	40	41	1 593
Sandrigo	2 795	870	5 416	5 365	51	149	113	36	5 514
Sandrigo		678	3 992	3 946	46	123	96	27	4 069
Lupia		108	808	808	—	18	14	4	826
Ancignano		84	616	611	5	8	3	5	619
San Germano dei Berici ...	1 552	339	1 952	1 947	5	62	59	3	2 009
San Germano dei Berici		149	789	786	3	46	43	3	832
Villa del Ferro.....		155	902	901	1	9	9	—	910
Campolongo		35	261	260	1	7	7	—	267
San Giovanni Ilarione ...	2 532	892	5 134	5 084	50	100	63	37	5 184
San Giovanni Ilarione.		427	2 399	2 358	41	62	47	15	2 420
Castello		322	1 918	1 913	5	26	9	17	1 939
Cattignano		143	817	813	4	12	7	5	825
San Nazario	2 317	768	3 285	3 185	100	252	206	46	3 437
San Nazario		470	1 941	1 913	28	186	154	32	2 099
Carpanè		146	622	553	69	52	38	14	605
San Marino		152	722	719	3	14	14	—	733
San Pietro Mussolino ...	411	170	885	885	—	42	25	17	927
Santorso	1 325	661	3 599	3 598	1	117	79	38	3 715
Timonchio		343	1 734	1 734	—	84	51	33	1 818
Lesina		318	1 865	1 864	1	33	28	5	1 897
San Vito di Leguzzano ...	609	412	2 207	2 183	24	56	50	6	2 239
San Vito		378	2 009	1 988	21	52	46	6	2 040
Leguzzano		34	198	195	3	4	4	—	199
Sarcedo	1 376	452	3 366	3 101	265	58	43	15	3 159
Sarego	2 390	614	3 857	3 842	15	134	96	38	3 976
Sarego		378	2 361	2 349	12	73	58	15	2 422
Meledo		236	1 496	1 493	3	61	38	23	1 554
Schiavon	1 196	313	2 003	1 991	12	36	35	1	2 027
Schiavon		173	1 115	1 109	6	21	20	1	1 130
Longa		140	888	882	6	15	15	—	897
Schio	2 620	3 348	15 521	15 172	349	607	544	63	15 779
Schio		2 557	11 099	10 777	322	532	485	47	11 309
Poleo		281	1 514	1 500	14	8	8	—	1 508
Piane		174	982	979	3	46	35	11	1 025
Giavenale		336	1 926	1 916	10	21	16	5	1 937

Segue : TAVOLA I.

Vicenza (Circondario).

COMUNI e Frazioni di censimento	Superficie del territorio comunale Ettari	Famiglie e Con- vivenze	Popolazione presente (di fatto)			Popolazione temporaneamente assente			Popola- zione residente (legale)
			in complesso	con dimora		in com- plesso	che si trovava		
				abituale	occasio- nale		in altri Comuni del Regno	al- l'estero	
Solagna	1 579	532	2 355	2 338	17	304	268	36	2 642
Sossano	2 094	678	3 965	3 954	11	167	115	52	4 121
Sossano		346	1 856	1 846	10	99	83	16	1 945
Saianega		139	936	935	1	22	14	8	957
Coleredo		193	1 173	1 173	—	46	18	28	1 219
Sovizzo	1 571	504	2 640	2 622	18	96	81	15	2 718
Sovizzo al Piano		229	1 301	1 293	8	47	44	3	1 340
Sovizzo al Colle.....		162	736	727	9	36	31	5	763
Montemezzo		113	603	602	1	13	6	7	615
Tezze	1 798	857	5 297	5 268	29	134	95	39	5 402
Tezze		181	1 028	1 026	2	28	23	5	1 054
Granella		112	697	697	—	22	19	3	719
Stroppari		143	878	877	1	29	24	5	906
Laghi		155	940	938	2	12	6	6	950
Belvedere		165	1 023	1 012	11	17	10	7	1 029
Cusinati		101	731	718	13	26	13	13	744
Thiene	1 835	1 701	9 617	9 417	200	268	248	20	9 685
Torrebelvicino	2 081	967	4 821	4 793	28	375	176	199	5 168
Torrebelvicino		605	2 937	2 914	23	274	110	164	3 188
Enna		127	764	763	1	49	30	19	812
Pieve		235	1 120	1 116	4	52	36	16	1 168
Torri di Quartesolo	1 866	472	3 121	3 095	26	76	69	7	3 171
Torri di Quartesolo.....		151	992	984	8	20	19	1	1 004
Lerino		180	1 162	1 147	15	31	27	4	1 178
Marola		141	967	964	3	25	23	2	989
Tretto	2 464	559	3 000	2 985	15	126	52	74	3 111
Sant'Ulderico		282	1 472	1 461	11	53	19	34	1 514
San Rocco.....		166	913	909	4	43	29	14	952
Santa Caterina.....		111	615	615	—	30	4	26	645
Trissino	2 193	818	4 943	4 922	21	170	107	63	5 092
Trissino		332	1 888	1 879	9	77	55	22	1 956
San Rocco.....		88	556	554	2	22	15	7	576
Lovara		276	1 715	1 707	8	60	32	28	1 767
Selva		122	784	782	2	11	5	6	793
Valdagno	3 588	3 050	11 340	11 247	93	919	421	498	12 166
Valdagno.....		1 634	5 551	5 541	10	517	250	267	6 058
Maglio di Sopra.....		323	1 207	1 124	83	89	64	25	1 213
Campotamaso		200	905	905	—	46	11	35	951

Segue : TAVOLA I.

Vicenza (Circondario).

COMUNI e Frazioni di censimento	Superficie del territorio comunale Ettari	Famiglie e Con- vivenze	Popolazione presente (di fatto)			Popolazione temporaneamente assente			Popola- zione residente (legale)
			in complesso	con dimora		in com- plesso	che si trovava		
				abituale	occasio- nale		in altri Comuni del Regno	al- l'estero	
Segue: <i>Valdagno</i>									
San Quirico		172	706	706	—	66	30	36	772
Piana		419	1 681	1 681	—	93	21	72	1 774
Castelvechio		247	1 050	1 050	—	84	41	43	1 134
Cerealto		55	240	240	—	24	4	20	264
Valli dei Signori.....	4 931	1 105	5 800	5 755	45	290	198	92	6 045
Valli dei Signori.....		828	4 259	4 228	31	198	135	63	4 426
Staro		135	661	656	5	64	38	26	720
Sant'Antonio		142	880	871	9	28	25	3	899
Vallonara	896	542	2 839	2 838	1	295	120	175	3 133
Vallonara		265	1 329	1 329	—	158	66	92	1 487
Valle San Floriano.....		189	1 021	1 020	1	100	32	68	1 120
Pradipaldo		88	489	489	—	37	22	15	526
Valrovina.....	1 097	316	1 689	1 687	2	59	45	14	1 746
Valrovina		165	944	942	2	37	33	4	979
Rubbio		151	745	745	—	22	12	10	767
Valstagna	2 564	1 118	4 778	4 689	89	596	234	362	5 285
Valstagna.....		554	2 397	2 341	56	200	89	111	2 541
Roncobello		200	837	832	5	153	53	100	985
Costa		124	532	522	10	123	63	60	645
Collicello		87	395	388	7	43	8	35	431
Oliero		153	617	606	11	77	21	56	683
Velo d' Astico.....	2 201	591	2 875	2 811	64	176	84	92	2 987
Velo d'Astico		186	832	833	29	42	25	17	875
Lago		118	546	546	—	66	15	51	612
Seghe		123	615	581	34	24	12	12	605
Meda		80	453	452	1	16	6	10	468
Monti		84	399	399	—	28	26	2	427
Vicenza.....	8 046	12 047	60 267	58 545	1 722	1 066	953	113	59 611
Vicenza		9 038	42 628	40 954	1 674	908	818	90	41 862
Maddalene		373	2 244	2 244	—	11	7	4	2 255
Polegge		358	2 034	2 030	4	21	16	5	2 051
Anconetta		391	2 419	2 404	15	28	26	2	2 432
Bertesina		281	1 839	1 831	8	19	19	—	1 850
Setteca'		120	717	717	—	8	7	1	725
Casale		296	1 853	1 849	4	13	11	2	1 862
San Pietro Intrigogna		45	344	344	—	3	3	—	347
Longara		288	1 876	1 874	2	14	11	3	1 888
Pergoletta		400	2 089	2 080	9	13	11	2	2 093
San Lazzaro.....		457	2 224	2 218	6	28	24	4	2 246

Segue : TAVOLA 1.

Vicenza (Circondario).

COMUNI e Frazioni di censimento	Superficie del territorio comunale Ettari	Famiglie e Con- vivenze	Popolazione presente (di fatto)			Popolazione temporaneamente assente			Popola- zione residente (legale)
			in complesso	con dimora		in com- plesso	che si trovava		
				abituale	occasio- nale		in altri Comuni del Regno	al- l'estero	
Villaga	2 320	485	2 896	2 888	8	162	115	47	3 050
Villaga		163	1 040	1 036	4	73	56	17	1 109
Pozzolo		169	870	866	4	65	36	29	931
Toara		153	986	986	—	24	23	1	1 010
Villaverla	1 574	491	3 207	3 206	1	33	30	3	3 239
Villaverla		365	2 326	2 325	1	30	29	1	2 355
Novoledo		126	881	881	—	3	1	2	884
Zanè	765	369	2 355	2 342	13	64	43	21	2 406
Zermeghedo	296	136	790	790	—	22	11	11	812
Zovencedo	908	192	1 051	1 049	2	33	30	3	1 082
Zovencedo		126	674	673	1	25	23	2	698
San Gottardo		66	377	376	1	8	7	1	384
Zugliano	1 512	726	4 177	4 165	12	82	57	25	4 247
Zugliano		356	2 043	2 042	1	19	12	7	2 061
Grumolo		165	986	980	6	32	23	9	1 012
Centrale		205	1 148	1 143	5	31	22	9	1 174
Circondario di Vicenza ...	228 284	93 781	517 119	509 389	7 730	21 432	13 438	7 994	530 821
Provincia di Vicenza	273 495	100 627	547 480	538 334	9 146	26 353	16 959	9 394	564 687
Veneto	2451 460	704 332	3957335	3886561	70 774	204691	134297	70 394	4091 252



TAVOLA II.

**Popolazione presente dei singoli Centri e delle case sparse
dei Comuni, nelle Frazioni di censimento, nei Circondari, nelle Provincie e nella Regione.**

Altimetria dei Centri e delle Frazioni di censimento.

AVVERTENZE. — A differenza dei dati della Tavola I, di prevalente carattere statistico, tutti riferentisi a ripartizioni territoriali (Comuni e Frazioni di censimento) nettamente delimitate, i dati della Tav. II, di prevalente carattere geografico, si riferiscono ai singoli Centri o gruppi di popolazione, per ognuno dei quali si dà, oltre la popolazione presente, l'altimetria, nelle indicazioni ricavate dalle tavolette della Carta topografica d'Italia al 25 000 o al 50 000 e rivedute dall'Istituto Geografico Militare.

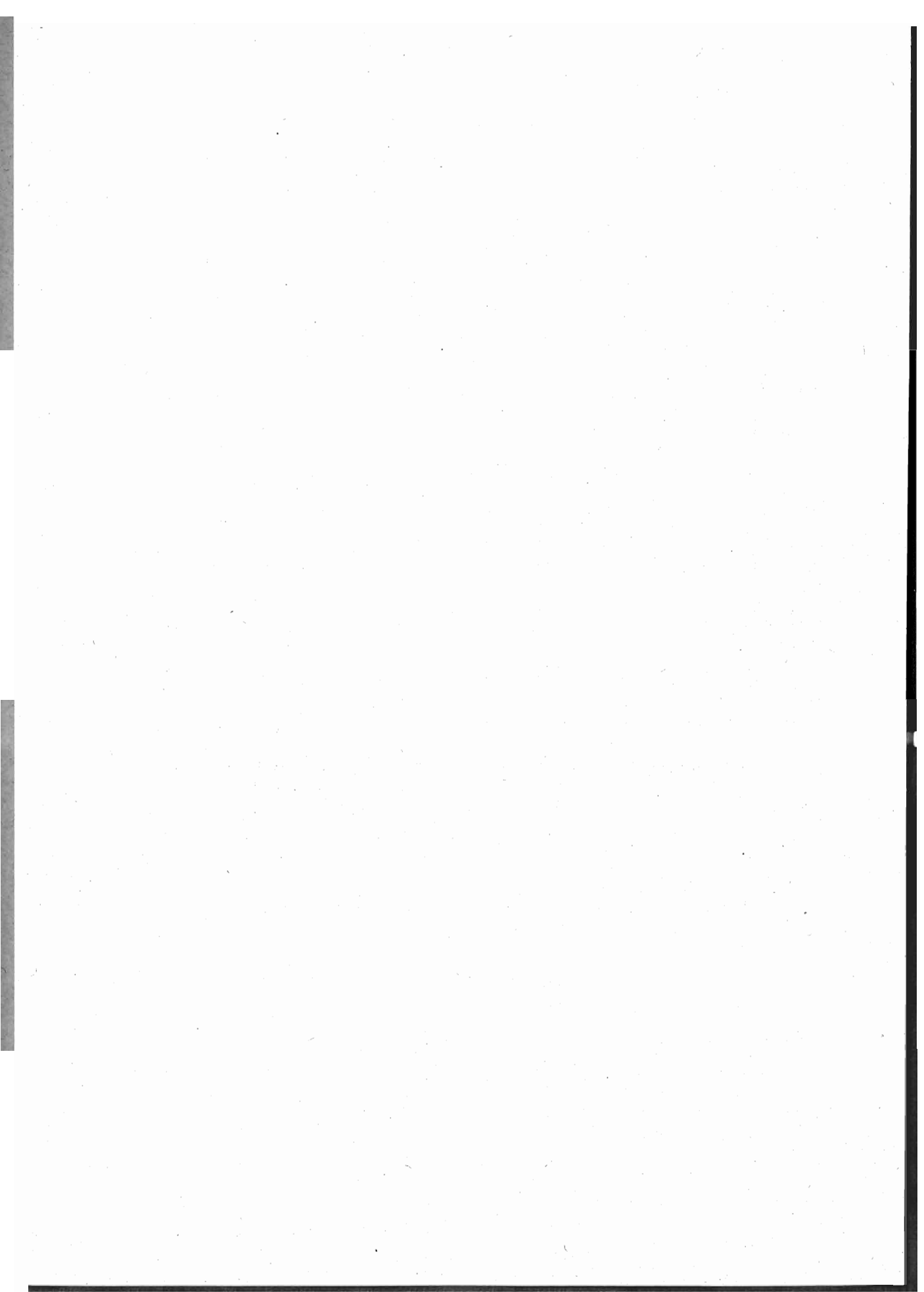
Per collegare peraltro il contenuto di questa tavola con quello della Tav. I si è aggiunta, di fronte al Centro che dà nome alla Frazione di censimento, la indicazione della popolazione censita nelle case sparse di tutta la Frazione, cosicchè nei casi in cui una Frazione è divisa in più Centri, la somma della popolazione di questi Centri (compreso quello che dà il nome alla Frazione) con la popolazione delle case sparse, dà il totale della popolazione della Frazione riportato nella Tav. I.

La identificazione dei singoli Centri è stata fatta sulle notizie fornite dai Comuni in apposito modello di censimento e sulle speciali notazioni dei nomi di località segnate sui fogli di famiglia, messe a confronto con le segnalazioni delle tavolette topografiche già ricordate.

È opportuno avvertire che, essendosi rilevati per la prima volta nell'attuale Censimento i singoli Centri, si è sostituita alla consueta espressione generica e complessiva di *popolazione agglomerata* (in contrapposto a quella di *popolazione in case sparse*), quella di *popolazione dei Centri* classificata secondo la importanza demografica diversa dei Centri stessi. (Vedasi prospetto a pag. XXV).

TAVOLA II.

**Popolazione presente dei singoli Centri e delle case sparse
nei Comuni, nelle Frazioni di censimento, nei Circondari, nelle Provincie e nella Regione.
Altimetria dei Centri e delle Frazioni di censimento.**

Belluno (*Circondario*).

COMUNI		Popolazione presente		COMUNI		Popolazione presente	
Frazioni di censimento e Centri (a)	Altimetria metri	dei singoli Centri	delle case sparse	Frazioni di censimento e Centri	Altimetria metri	dei singoli Centri	delle case sparse
		abitanti				abitanti	
Provincia di Belluno.							
CIRCONDARIO DI BELLUNO.							
Agordo	—	2 456	649	Gioz.....	527	126	355
Agordo.....	611	928	649	Orzes.....	443	247	367
<i>Villalta</i>	620	168	—	Cusighe.....	387	296	213
<i>Calzon</i>	620	97	—	Nogarè.....	379	294	169
<i>Veran</i>	645	108	—	Castoi.....	405	338	127
<i>Rif</i>	730	152	—	Pedecastello.....	473	131	188
<i>Parec</i>	616	291	—	Sois.....	471	341	165
<i>Toccol</i>	609	318	—	Modolo.....	442	142	170
<i>Farenzena</i>	680	94	—	Levego.....	371	211	96
<i>Valcozzena</i>	578	82	—	Vezzano.....	452	58	254
<i>Giove</i>	650	87	—	Cet.....	440	260	154
<i>Prompicai</i>	609	131	—	Madeago.....	438	186	203
Alleghe	—	941	842	Bes.....	491	262	138
Alleghe.....	979	436	842	Sagrogna.....	376	167	179
<i>Fontanive</i>	1075	155	—	Fiammoi.....	401	165	176
Caprile.....	1025	350	—	Sopracroda.....	534	204	94
Belluno	—	18 661	8 092	Giamosa.....	431	109	194
Belluno.....	389	10 381	259	Antole.....	503	57	258
Tisoi.....	565	625	276	San Fermo.....	405	23	214
Castion e Cavessago...	445	213	517	Mier.....	443	72	151
Visome.....	345	519	325	Safforze.....	390	66	113
Cavarzano.....	415	453	163	Anconetta.....	352	101	88
Salce.....	447	236	512	Canzan.....	431	66	38
Bolzano.....	540	259	437	Castello Lavazzo	—	2 461	—
Caleipo.....	443	514	104	Castello Lavazzo.....	509	772	—
Sargnano.....	396	94	707	Codissago.....	461	779	—
Faverga.....	463	449	93	Olàntreghe.....	646	348	—
Sossai.....	485	421	131	Podenzoi.....	803	562	—
Cirvoi.....	544	483	72	Cencenighe	—	981	1 067
Tassei in Val Tibolla...	791	92	392	Cencenighe.....	773	608	222
				Chenet.....	917	93	439
				Faè.....	749	165	212
				Martin.....	1105	115	194

(a) I nomi in carattere *tondo* corrispondono alle singole frazioni di censimento della Tavola I: quando la frazione ha un Centro abitato dello stesso nome, la popolazione di questo Centro è indicata nella seconda colonna del prospetto, e nella terza è riportata la popolazione sparsa dell'intera frazione.

Gli altri Centri abitati sono indicati di seguito, frazione per frazione, subito dopo il nome della frazione di cui fanno parte, in carattere *corsivo*. Così ad esempio, *Villalta* è un centro della frazione di Agordo.

Segue : TAVOLA II.

Belluno (Circondario).

COMUNI, Frazioni di censimento e Centri	Altimetria metri	Popolazione presente		COMUNI Frazioni di censimento e Centri	Altimetria metri	Popolazione presente	
		dei singoli Centri	delle case sparse			dei singoli Centri	delle case sparse
		abitanti				abitanti	
Chies d'Alpago	—	1 897	132	Fornesighe	1010	511	—
Chies d'Alpago	705	388	—	Pieve	918	129	—
Lamosano	621	305	—	Pra e Dozza	887	181	—
Alpaos	641	162	25	Pralongo	935	136	—
Montanès	868	195	9	Sommariva	871	174	—
Pedòl	833	121	—	Villa	1014	347	—
Funès	814	247	—	Gosaldo	—	1 090	1 079
Irrighe	831	175	7	Gosaldo	—	—	739
Molini	694	121	41	<i>Don</i>	1141	163	—
Codenzano	571	99	29	<i>Sant'Andrea</i>	1237	229	—
Palughetto	535	84	21	<i>Forni</i>	—	121	—
Falcade	—	2 841	118	Tiser	940	148	340
Falcade	1298	310	76	<i>Ren-Caltamai</i>	670	231	—
<i>Molino</i>	1178	523	—	<i>Curti-Lambroi</i>	830	132	—
<i>Villotta</i>	1217	111	—	Vallalta	725	66	—
<i>Piè Falcade</i>	1245	679	—	La Valle	—	1 608	140
<i>Somòr</i>	1423	166	—	La Valle	816	110	16
Sappade	1343	335	42	Conaggia	825	135	22
<i>Caviola</i>	1127	460	—	Cugnago	857	305	—
<i>Valt</i>	1302	143	—	Fades	812	175	—
<i>Canès</i>	1285	114	—	Lantrago	782	254	3
Farra d'Alpago	—	2 257	686	Torsas	775	192	—
Farra d'Alpago	395	1 083	631	Gaidon	772	143	—
Spert	922	697	55	Ronche	722	41	23
Santa Croce	401	269	—	Cancellade	703	65	—
<i>Lastra</i>	441	208	—	Noac	650	90	15
Forno di Canale	—	1 675	87	La Muda	—	98	61
Forno di Canale	976	1 051	76	Limana	—	2 963	704
Fregona	1265	211	11	Limana	319	147	30
<i>Carfon</i>	1157	171	—	Dussoi	324	253	42
<i>Feder</i>	1237	242	—	Giaon	378	630	100
Forno di Zoldo	—	3 884	36	Cesa	318	207	99
Forno di Zoldo	848	553	—	Villa	351	81	58
Astragal	974	379	—	Centore	339	145	45
Bragarezza	914	335	—	Canè	334	173	25
Campo	860	264	36	Trichès	419	274	20
Casal	1023	228	—	Navasa	360	318	94
Colcerver	1210	75	—	Polentes	431	246	39
Dont	923	223	—	Ceresera	550	254	13
Foppa	1 034	349	—	Navenze	652	53	83
				Tibolla	691	182	56

Segue : TAVOLA II.

Belluno (Circondario).

COMUNI Frazioni di censimento e Centri	Altimetria metri	Popolazione presente		COMUNI Frazioni di censimento e Centri	Altimetria metri	Popolazione presente	
		dei singoli Centri	delle case sparse			dei singoli Centri	delle case sparse
		abitanti				abitanti	
Longarone	—	3 999	65	Ponte nell'Alpi	—	4 997	1 262
Longarone	474	1 112	—	Ponte nell'Alpi	392	435	—
Rivalta	438	90	—	Cadola	392	99	55
Roggia	488	195	—	Canevoi	443	245	—
Pirago	460	353	49	Lastreghe	430	177	86
Igne	595	777	—	Soccher	401	651	—
Soffranco	571	147	—	Casan	500	310	75
Dogna	497	208	—	Arsiè	503	240	180
Provagna	461	275	—	Polpet	405	1 126	165
Faè	431	153	16	Cugnan	536	292	84
<i>Villanova</i>	430	96	—	Col	585	158	—
Fortogna	435	593	—	Vic	463	190	465
Mel	—	6 318	2 273	Roncan	595	391	152
Mel	353	651	653	Losego	713	293	—
<i>Conzago</i>	395	284	—	Quantin	763	390	—
<i>Tremea</i>	424	237	—	Puos d'Alpago	—	1 337	1 044
<i>Campo</i>	459	133	—	Puos d'Alpago	419	689	323
<i>Carve</i>	534	395	—	<i>Valzella</i>	515	112	—
<i>Samprogno</i>	479	144	—	Sitran	497	365	316
<i>Pellegai</i>	475	370	—	Cornei	494	171	405
<i>Zottier</i>	372	398	—	Rivamonte	—	1 206	440
<i>Marcador</i>	334	404	—	Pontalto	618	149	113
<i>Farra</i>	341	478	—	<i>Lonie</i>	783	76	—
<i>Col</i>	351	227	—	<i>Conedera</i>	750	97	—
<i>Pagogna</i>	340	108	—	<i>Miniere</i>	587	81	—
Villa di Villa	353	1 004	1 620	Zenich	825	195	59
<i>Tiago</i>	415	306	—	Miotte	888	67	—
<i>Corte</i>	324	137	—	Rosson	985	148	45
<i>Bardies</i>	303	426	—	Villagrande	970	186	—
<i>Campo San Piero</i>	309	247	—	Tos	958	143	27
<i>Nave</i>	275	95	—	Angoletta	950	64	196
<i>Fol</i>	233	130	—	Rocca Pietore	—	2 278	482
<i>Gus</i>	319	144	—	Rocca Pietore	1143	350	50
Pieve d'Alpago	—	1 908	691	<i>Col</i>	1170	61	—
Pieve d'Alpago	692	523	183	<i>Albe</i>	1462	24	—
Tignes	552	473	99	<i>Vallier</i>	1462	46	—
Curago	827	194	232	<i>Palue</i>	1220	204	—
<i>Plois</i>	853	122	—	<i>Sottoguda</i>	1252	304	—
Garna	603	415	177	Laste	1451	160	418
<i>Villa</i>	—	181	—	<i>Sopracordevole</i>	1200	218	—

Segue : TAVOLA II.

Belluno (Circondario).

COMUNI Frazioni di censimento e Centri	Altimetria metri	Popolazione presente		COMUNI Frazioni di censimento e Centri	Altimetria metri	Popolazione presente	
		dei singoli Centri	delle case sparse			dei singoli Centri	delle case sparse
		abitanti				abitanti	
Segue : Rocca Pietore							
<i>Soppera</i>	1430	123	—	Soverzene	439	249	—
<i>Moè</i>	1512	198	—	Taibon	—	1 857	155
<i>Digonera</i>	1158	40	—	Taibon	623	433	—
Calloneghe	1181	177	14	Peden	630	271	54
<i>Le Grazie</i>	980	53	—	Villanova	630	152	—
<i>Bramezza</i>	1367	92	—	Forno di Valle.....	655	425	—
<i>Caracoi</i>	1276	113	—	Soccol	745	96	—
<i>Pezzè</i>	1085	54	—	Campedel Coste	744	104	29
<i>Saviner</i>	1087	61	—	Col dei Pra.....	—	101	32
San Tommaso	—	1 465	678	San Cipriano.....	614	44	40
San Tommaso	1081	353	395	Listolade	682	231	—
Ronch	1237	92	—	Tambre d'Alpago	—	1 866	485
<i>Pianezze</i>	1200	152	—	Tambre d'Alpago	922	305	179
<i>Canacede</i>	1401	160	—	Tambruz	925	187	146
<i>Costoja</i>	1305	190	—	Pianon	972	68	—
Pecol	1126	170	7	Valturcana	700	227	—
<i>Piaja</i>	1160	221	—	Lavina	693	141	70
Avoscan	818	127	276	Borsoi	655	453	—
Sedico	—	2 927	3 313	Broz	960	198	90
Sedico	316	916	497	Valdenogher	865	287	—
Bribano e Longano	—	—	109	Trichiana	—	3 204	897
<i>Bribano</i>	299	876	—	Trichiana	348	385	70
<i>Longano</i>	303	392	—	Casteldardo	336	211	48
Villiago ed Unite	—	—	312	Pialdier	333	494	44
Carmegn ed Unite	—	—	303	Cavassico di Sotto	330	380	67
Landris	366	232	478	Cavassico di Sopra	365	224	6
Pojan e Roe	—	—	588	Morgan	359	312	138
Libano	536	511	334	Frontin	336	218	143
Mase Canal	—	—	692	Carfagnoi	391	234	52
Sospirolo	—	413	3 717	Sant'Antonio	582	266	122
Sospirolo	457	413	—	Confis	722	217	77
Susin	—	—	344	Campedei	850	253	27
Maras	—	—	387	Pranolz	932	10	103
San Zenon	—	—	440	Vallada	—	1 113	13
Oregne	—	—	251	Celat	969	276	—
Piz	—	—	142	<i>Mas</i>	904	126	—
Camolino	—	—	78	Sacchet	1060	234	—
Volpez	—	—	313	<i>Andrich</i>	1136	227	—
Mis	—	—	311	<i>Toffol</i>	1136	76	—
Gron	—	—	733	Cogul	1275	119	13
Regolanova	—	—	422	<i>Piaz</i>	1221	55	—
Canal di Mis	—	—	296				

Segue : TAVOLA II.

Belluno-Feltre (Circondario).

COMUNI Frazioni di censimento e Centri	Altitudine metri	Popolazione presente		COMUNI Frazioni di censimento e Centri	Altitudine metri	Popolazione presente	
		dei singoli Centri	delle case sparse			dei singoli Centri	delle case sparse
		abitanti				abitanti	
Voltago	—	755	352	Can	465	288	412
Voltago	858	268	329	Soranzen	439	347	489
Frassenè	—	—	23	Pullir	353	296	794
<i>Vic</i>	1080	306	—	Pez	314	109	986
<i>Villa</i>	1080	181	—	Marsiai	333	342	57
Zoldo Alto	—	2 054	40	Feltre	—	11 839	7 192
Fusine	1177	208	6	Feltre	325	6 300	1 153
Soramae	1236	68	—	Mugnai	294	714	379
Iral	1252	45	22	Tomo	364	587	882
Pianaz	1235	223	—	Sanzan	210	208	207
Mareson	1333	233	8	Anzù	239	223	414
Brusadaz	1376	152	—	Villapajera	237	935	135
Costa	1412	124	—	Nemeggio	290	318	381
Coi	1493	193	—	Zermen	357	407	1 338
Pecol	1375	217	—	Villabruna	363	517	629
Cordelle	1108	126	—	Foen	315	545	488
Gavaz	1189	185	4	Pren	529	658	597
Molin	1178	97	—	Arson	530	427	589
Chiesa	1246	183	—	Fonzaso	—	4 896	734
Circondario di Belluno ..		81 661	29 539	Fonzaso	329	2 793	696
				Arten	314	1 485	38
				Frassenè	324	391	—
				<i>Agana</i>	277	227	—
				Lamon	—	1 560	5 627
				Lamon	594	616	3 393
				<i>Cui</i>	—	389	—
				<i>Resenterra</i>	610	555	—
				Arina	—	—	1 552
				San Donato	—	—	682
				Lentiai	—	2 377	1 265
				Lentiai	260	786	156
				Boschi di Lentiai	—	—	118
				Colderù	459	254	188
				Villapiana	243	361	—
				Cesana	241	223	—
				Ronchena	260	341	204
				Canai	510	97	29
				Stabie	523	241	252
				Boschi di Colderù	—	—	248
				Marziai	714	74	70
Alassio	—	2 970	670				
Alassio	303	1 294	470				
Colmirano	272	252	56				
<i>Uson</i>	233	178	—				
Campo	267	427	117				
Fener	195	678	27				
<i>Faveri</i>	192	141	—				
Arsiè	—	4 422	3 305				
Arsiè	314	1 709	211				
Rocca	296	341	1 933				
San Vito	447	273	471				
Fastro	361	276	473				
Mellame	464	1 110	13				
Rivai	600	713	204				
Cesiomaggiore	—	2 318	3 452				
Cesiomaggiore	479	562	714				
<i>Cesiominore</i>	473	374	—				

CIRCONDARIO DI FELTRE.

Segue: TAVOLA II.

Feltre-Pieve di Cadore (Circondario).

COMUNI Frazioni di censimento e Centri	Altimetria metri	Popolazione presente		COMUNI Frazioni di censimento e Centri	Altimetria metri	Popolazione presente	
		dei singoli Centri	delle case sparse			dei singoli Centri	delle case sparse
		abitanti				abitanti	
Pedavena	—	2 901	1 294	Vas	—	1 640	78
Pedavena	359	1 408	392	Vas	218	612	60
Murle	344	280	329	Scalon	223	224	—
Norcen	500	187	210	Caorera	207	414	13
Facen	461	571	363	Marziai	270	390	5
<i>Col</i>	391	119	—				
<i>Travagola</i>	346	122	—	Circondario di Feltre		47 652	29 974
<i>Teven</i>	335	214	—				
				CIRCONDARIO DI PIEVE DI CADORE.			
Quero	—	2 719	265	Auronzo	—	3 796	62
Quero	238	1 463	182	Villagrande	864	2 732	11
Cilladon	660	135	—	Villapiccola	845	1 064	51
Carpen	240	304	—	Borca	—	531	52
Santa Maria	236	282	—	Borca	942	303	31
Schievenin	357	535	83	Cancia	947	165	18
				Villanova	945	63	3
San Gregorio nelle Alpi ..	—	657	1 513	Calalzo	—	1 502	7
San Gregorio nelle Alpi	527	222	818	Calalzo	806	1 187	—
Paderno	331	347	272	Calalzo (Stazione)	741	108	—
Roncoi	676	88	423	Rizzios	847	207	7
				Cibiana	—	1 497	—
Santa Giustina	—	3 354	2 334	Cibiana	985	400	—
Santa Giustina	298	1 427	519	Masariè	987	501	—
Méan	310	774	626	<i>Col</i>	—	102	—
Formegan	294	921	711	Pianezze	1066	280	—
Cergnai	481	232	478	<i>Strassei</i>	1050	214	—
				Comelico Superiore	—	3 911	24
Seren	—	2 419	2 008	Candide	1210	1 066	—
Seren	337	791	561	Casamazzagno	1344	1 021	—
Valle	—	—	1 010	Dosoledo	1237	968	24
Rasai	332	744	230	Padola	1215	856	—
Porcen	336	492	67	Danta	1396	621	—
Caupo	330	392	149	Domegge	—	2 452	30
				Domegge	762	1 540	8
Sovramonte	—	3 580	237	Vallesella	713	616	15
Servo	610	671	—	Grea	912	296	7
Sorriva	581	837	—	Lorenzago	880	962	12
Zorzoi	635	717	237				
Aune	895	542	—				
Salzen	744	302	—				
Faller	777	511	—				

Segue: TAVOLA II.

Pieve di Cadore (Circondario).

COMUNI Frazioni di censimento e Centri	Altimetria metri	Popolazione presente		COMUNI Frazioni di censimento e Centri	Altimetria metri	Popolazione presente	
		dei singoli Centri	delle case sparse			dei singoli Centri	delle case sparse
		abitanti				abitanti	
Lozzo Cadore	753	1 865	53	Sappada	—	1 272	—
Ospitale	—	1 016	—	Sappada	—	—	—
Ospitale	539	417	—	<i>Cima Sappada</i>	1292	167	—
Rivalgo	496	133	—	<i>Serpa</i>	1220	81	—
Davestra	479	220	—	<i>Granvilla</i>	1217	229	—
Termine	470	246	—	<i>Palù</i>	1220	63	—
Perarolo	—	1 464	30	<i>Pill</i>	1250	65	—
Perarolo	532	1 005	15	<i>Bach</i>	1225	205	—
Caralte	657	459	15	<i>Muhlbach</i>	1260	46	—
Pieve di Cadore	—	3 661	—	<i>Cattern</i>	1257	40	—
Pieve di Cadore	878	714	—	<i>Hoffe</i>	1257	84	—
Sottocastello	777	960	—	<i>Fontana</i>	1251	98	—
Tai	830	1 018	—	<i>Kratten</i>	1257	36	—
Nebbiù	959	247	—	<i>Soravia</i>	1249	50	—
Pozzale	1054	722	—	<i>Ecke</i>	1272	42	—
San Nicolò Comelico	—	597	—	<i>Puiche</i>	1264	24	—
San Nicolò di Comelico	1062	113	—	<i>Cretta</i>	1253	42	—
<i>Campitello</i>	977	96	—	Selva di Cadore	—	146	709
<i>Gera</i>	989	98	—	Selva di Cadore	—	—	676
Costa	1353	290	—	Pescul	1415	146	33
San Pietro Cadore	—	2 758	21	Valle di Cadore	—	2 680	—
San Pietro Cadore	1038	746	—	Valle di Cadore	819	1 765	—
Costalta	1303	926	10	Venas	860	915	—
Valle	1168	552	—	Vigo	—	2 058	—
Presenajo	981	534	11	Vigo	951	462	—
Santo Stefano di Cadore	—	3 078	—	Laggio	944	884	—
Santo Stefano di Cadore	908	1 099	—	Pelos	785	642	—
Campolongo	940	1 174	—	Piniè	803	70	—
Costalissoio	1248	566	—	Vodo	—	1 014	292
Casada	1051	239	—	Vodo	901	466	229
San Vito di Cadore	—	1 120	12	Vinigo	1025	404	63
Vallesella	1021	313	—	<i>Peaio</i>	890	144	—
Resinego	1000	343	—	Zoppè	—	496	—
Serdes	1000	180	—	Zoppè	—	—	—
Costa	1050	91	—	<i>Costa</i>	1412	29	—
Chiappuzza	1008	193	12	<i>Villa</i>	1475	164	—
				<i>Bortolot</i>	1461	220	—
				<i>Sagui</i>	1460	83	—
				Circondario di Pieve di Ca-		38 497	1 304
				dore			
				Provincia di Belluno		167 810	60 817

Segue : TAVOLA II.

Padova (Circondario).

COMUNI Frazioni di censimento e Centri	Altimetria metri	Popolazione presente		COMUNI Frazioni di censimento e Centri	Altimetria metri	Popolazione presente	
		dei singoli Centri	delle -case sparse			dei singoli Centri	delle case sparse
		abitanti				abitanti	
Provincia di Padova.				Battaglia	11	1 114	1 289
CIRCONDARIO UNICO DI PADOVA.				Boara Pisani	—	1 748	1 394
Abano	14	948	5 152	Boara Pisani	7	1 298	1 073
Agna	—	1 028	3 082	Ca' Bianca	6	450	321
Agna	5	1 028	2 679	Borgoricco	—	—	5 373
Cona Padovana.....	—	—	403	San Leonardo di Bor-	18	—	1 741
Albignasego	—	710	5 166	goricco	—	—	1 864
Albignasego	11	267	1 651	Sant'Eufemia	—	—	1 768
Roncon.....	12	49	522	San Michele delle Ba-	—	—	1 788
Lion	12	191	1 292	desse	—	—	1 788
Carpanedo	9	132	783	Bovolenta	—	1 285	2 610
Mandriola.....	15	71	918	Bovolenta	7	816	294
Anguillara Veneta	—	4 719	702	Valli	6	469	519
Anguillara Veneta ...	7	2 022	379	Brusadure San Lorenzo.	—	—	1 311
Pizzoni	6	280	—	Fossaragna	—	—	486
Taglio	6	641	291	Brugine	—	1 127	4 222
Rovere	6	400	—	Brugine	7	290	2 563
Borgoforte	6	1 046	32	Campagnola	6	837	1 659
Beolo	4	330	—	Cadoneghe	—	—	4 429
Arquà Petrarca	80	561	1 493	Cadoneghe	13	—	933
Arre	5	305	2 306	Mejaniga	—	—	1 812
Arzer Grande	—	2 096	2 282	Bragni	—	—	941
Arzer Grande	6	1 452	1 416	Bagnoli	—	—	743
Vallonga	3	644	866	Campodarsego	—	336	6 737
Bagnoli di Sopra	—	309	4 325	Campodarsego	15	70	2 451
Bagnoli di Sopra	6	183	3 089	Bosco del Vescovo	—	—	553
San Siro	4	126	1 236	Sant'Andrea	14	134	1 066
Baone	—	627	3 359	Bronzola	18	39	711
Baone	15	217	1 447	Fiumicello	15	54	974
Valle San Giorgio	31	129	942	Reschigliano	12	39	982
Calaone	127	281	970	Campodoro	—	—	2 347
Barbona	—	745	943	Campodoro	23	—	1 105
Barbona	7	547	79	Bevadoro	—	—	1 242
Lusia	7	198	864	Camposampiero	—	1 815	4 353
				Camposampiero	24	1 080	2 432
				San Marco	24	367	771
				Rustega	—	368	1 150

Segue: TAVOLA II.

Padova (Circondario).

COMUNI Frazioni di censimento e Centri	Altimetria metri	Popolazione presente		COMUNI Frazioni di censimento e Centri	Altimetria metri	Popolazione presente	
		dei singoli Centri	delle case sparse			dei singoli Centri	delle case sparse
		abitanti				abitanti	
Campo San Martino	—	567	3 681	Cittadella	—	10 476	1 957
Campo San Martino...	23	174	1 834	Cittadella	49	8 813	—
Marsango	25	141	1 276	Battistei	65	429	778
Busiagio	28	252	571	<i>Laghi</i>	66	389	—
Candiana	—	2 146	1 095	Santa Croce Bigolina...	60	594	859
Candiana	4	1 484	728	Facca	35	251	320
Pontecasale	5	662	367	Codevigo	—	460	5 151
Carceri	10	—	2 339	Codevigo	3	180	1 872
Carmignano di Brenta ...	—	1 950	1 417	Cambroso	2	60	482
Carmignano di Brenta.	45	1 470	1 137	Rosara	3	100	728
Camazzole	55	480	280	Conche	—	—	800
Carrara San Giorgio	—	1 101	2 311	Santa Margherita.....	2	120	1 269
Carrara San Giorgio...	9	352	1 456	Conselve	8	2 166	4 933
<i>Pontemanco</i>	8	420	—	Correzzola	—	2 559	4 362
Terradura	9	150	855	Correzzola	2	561	1 091
<i>Mezzavia</i>	13	179	—	Brenta.....	3	999	213
Carrara Santo Stefano ...	—	618	1 469	Civè	1	251	758
Abbazia	8	256	775	Concadalbero	4	214	1 286
Cornegliana	8	362	694	Villa del Bosco	3	534	1 014
Cartura	—	633	3 045	Curtarolo	—	693	3 468
Cartura	6	263	2 235	Curtarolo	26	149	2 526
Gorgo	7	181	593	Santa Maria di Non ..	19	544	942
Cagnola	8	189	217	Este	—	9 590	3 228
Casale di Scodosia	12	354	4 767	Este	15	8 874	1 230
Casal Ser Ugo	—	479	2 502	Prà	12	328	725
Casal Ser Ugo	8	259	1 889	Motta	11	169	422
Ronchi	6	220	613	Schiavonia	8	219	851
Castelbaldo	12	1 552	1 366	Fontaniva	—	3 719	1 406
Cervarese Santa Croce ...	—	336	3 559	Fontaniva	44	3 373	677
Cervarese Santa Croce.	22	203	1 414	San Giorgio in Brenta..	38	346	729
Montemerlo	19	133	2 145	Galliera Veneta	—	2 502	1 718
Cinto Euganeo	—	498	2 364	Galliera Veneta	50	1 173	993
Cinto Euganeo	19	189	388	Mottinello	—	—	725
Fontanafredda	45	131	518	<i>Mottinello Nuovo</i>	64	212	—
Faedo	177	56	530	<i>Mottinello Vecchio</i>	59	536	—
Cornoleda.....	117	82	320	<i>Maglio</i>	55	581	—
Valnogaredo	54	40	668	Galzignano	—	529	3 094
				Galzignano	22	209	2 465
				Valsanzibio	21	320	629

Segue : TAVOLA II.

Padova (Circondario).

COMUNI Frazioni di censimento e Centri	Altimetria metri	Popolazione presente		COMUNI Frazioni di censimento e Centri	Altimetria metri	Popolazione presente	
		dei singoli Centri	delle case sparse			dei singoli Centri	delle case sparse
		abitanti				abitanti	
Gazzo	—	1 558	1 842	Massanzago	—	716	2 083
Gazzo	36	406	382	Massanzago	21	541	802
Grossa	33	277	656	San Dono	19	155	291
Grantorto	31	304	250	Zeminiana	18	20	990
Gaianigo	30	185	265	Megliadino San Fidenzio ..	12	191	3 528
Villalta	35	386	289	Megliadino San Vitale ...	12	3 105	—
Grantorto	—	1 444	1 807	Merlara	12	422	3 743
Grantorto	36	1 071	—	Mestrino	—	370	3 901
Sant'Antonio	—	—	490	Mestrino	20	183	1 969
Sega	39	190	133	Lissaro	20	101	1 031
Canfriolo	38	183	125	Arlesega	22	86	901
Capitello	—	—	452	Monselice	—	8 267	5 967
Canola	—	—	607	Monselice	8	4 143	—
Granze	6	168	1 976	Isola verso Monte.....	20	595	192
Legnaro	10	438	4 892	Isola verso Marendole..	8	147	268
Limena	—	927	2 420	Savellon Molini.....	10	401	80
Limena Dentro	19	588	762	Vò de' Buffi.....	9	154	74
Limena Fuori.....	22	229	653	Arzerdimezzo	—	—	870
Maralde	—	—	744	Vetta	6	378	162
Tavello	20	110	261	Marendole	14	826	165
Loreggia	—	443	4 230	Savellon Retratto	12	175	650
Loreggia	26	264	3 189	Campestrin	—	—	310
Loreggiola	29	179	1 041	San Bortolo.....	7	1 035	370
Lozzo Atestino	—	—	3 885	Fragose	7	413	355
Lozzo Atestino	19	—	1 721	Albere	—	—	185
Valbona	—	—	1 837	Moralediemo	—	—	251
Chiavicone	—	—	327	Granzette	—	—	271
Maserà di Padova	—	593	3 474	Stortola	—	—	1 466
Maserà di Padova.....	9	493	1 458	Carpanedo	—	—	298
Bertipaglia	8	100	2 016	Montagnana	—	8 681	3 570
Masi	—	1 018	1 920	Montagnana	16	7 871	2 673
Masi	11	1 018	—	San Marco	14	810	897
Colombare	—	—	1 138	Noventa Padovana	14	912	2 024
San Felice	—	—	325	Ospedaletto Euganeo	—	771	4 106
Carrediana	—	—	457	Ospedaletto Euganeo...	12	522	3 877
				<i>Palugana</i>	12	184	—
				Santa Croce	12	65	229

Segue: TAVOLA II.

Padova (Circondario).

COMUNI Frazioni di censimento e Centri	Altimetria metri	Popolazione presente		COMUNI Frazioni di censimento e Centri	Altimetria metri	Popolazione presente	
		dei singoli Centri	delle case sparse			dei singoli Centri	delle case sparse
		abitanti				abitanti	
Padova	—	88 443	23 578	Arzarello	5	203	1 678
Padova	12	71 484	—	Piovega.....	5	140	573
Terranegra	10	557	1 125	Corte.....	3	284	2 532
San Gregorio.....	12	262	719	Polverara	—	212	2 216
San Lazzaro	12	374	968	Polverara	5	149	1 844
Arcella	—	—	2 609	Isola dell'Abà	9	63	372
Montà	15	675	1 461	Ponso	—	392	2 303
Chiesanuova	14	1 482	1 307	Ponso	10	299	1 498
Brusegana	14	1 417	1 002	Bresega	12	93	805
Volta Brusegana	13	1 212	890	Pontelongo	—	1 824	1 656
Mandria	13	522	1 361	Pontelongo	5	1 824	1 221
Altichiero	16	846	1 932	Terranova	—	—	435
Salboro	9	636	1 196	Ponte San Nicolò	—	409	3 327
Camin	10	955	1 525	San Nicolò	11	276	1 001
Granze di Camin.....	10	182	883	Roncaglia	—	—	946
Torre	15	564	1 957	Roncajette	9	133	727
Ponte di Brenta	16	2 223	—	Rio	—	—	653
Bassanello	16	1 309	1 389	Pozzonovo	—	765	2 888
Volta Barozzo.....	11	2 362	2 498	Pozzonovo	6	765	2 295
PonteVigodarzere	14	1 381	756	Stroppare.....	—	—	593
Pernumia	9	865	2 799	Rovolon	—	521	4 322
Piacenza d'Adige	—	2 868	459	Rovolon	—	—	1 244
Piacenza d'Adige	10	2 460	191	Bastia	19	332	1 961
Valli Mocenighe	9	408	268	Carbonara	30	189	1 117
Piazzola sul Brenta	—	5 626	4 060	Rubano	—	219	2 839
Piazzola sul Brenta	30	2 723	1 368	Rubano	18	115	606
Tremignon	23	865	862	Sarmeola	15	39	985
Presina	33	817	744	Villaguttera	20	31	533
Isola di Carturo	34	353	420	Bosco	18	34	715
Vaccarino	22	607	467	Saccolongo	—	—	3 069
Carturo	30	261	199	Saccolongo	17	—	1 603
Piombino Dese	—	503	6 627	Creola	—	—	1 466
Piombino Dese.....	24	503	2 364	Saletto	15	532	3 603
Ronchi	—	—	994	San Giorgio delle Pertiche	—	—	5 784
Torreselle	—	—	1 539	San Giorgio delle Perti- che	20	—	2 823
Levada	—	—	1 730	Arsego	—	—	2 961
Piove di Sacco	—	7 784	5 136				
Piove di Sacco	5	7 076	—				
Tognana	4	81	353				

Segue : TAVOLA II.

Padova (Circondario).

COMUNI Frazioni di censimento e Centri	Altimetria metri	Popolazione presente		COMUNI Frazioni di censimento e Centri	Altimetria metri	Popolazione presente	
		dei singoli Centri	delle case sparse			dei singoli Centri	delle case sparse
		abitanti				abitanti	
San Giorgio in Bosco	—	—	6 026	Saonara	—	1 342	3 006
San Giorgio in Bosco	29	—	1 520	Saonara	10	720	1 925
Sant'Anna Morosina	—	—	1 331	Villatora	10	622	1 081
Paviola	—	—	1 051	Selvazzano Dentro	—	507	3 611
Lobia	—	—	858	Selvazzano Dentro	16	343	1 670
Cogno	—	—	707	Tencarola	16	164	692
Giabassano	—	—	559	Montecchia	—	—	534
San Martino di Lupari	—	5 371	3 114	Santa Maria	—	—	715
San Martino di Lupari	40	3 641	1 054	Solesino	10	61	4 166
Monasterio	41	613	1 567	Stanghella	—	1 220	3 438
<i>Campretto</i>	39	443	—	Stanghella	7	1 220	2 578
Lovari	38	674	493	Pisana	—	—	860
San Pietro in Gù	—	1 307	1 951	Teolo	—	512	5 784
San Pietro in Gù	45	922	218	Teolo	165	512	1 029
Castellaro	46	16	303	Castelnuovo	—	—	661
Postumia	47	72	411	Villa	—	—	1 250
Armedola	40	122	456	Tramonte	—	—	2 582
Barche	42	175	563	Monterosso	—	—	262
San Pietro Montagnon	11	127	3 321	Terrassa Padovana	—	180	2 152
San Pietro Viminario	—	698	1 871	Terrassa Padovana	6	113	1 093
San Pietro Viminario	7	362	1 303	Arzercavalli	5	67	1 059
Vanzo	8	336	568	Tombolo	—	2 800	1 521
Santa Giustina in Colle	—	794	4 738	Tombolo	42	2 210	390
Santa Giustina in Colle	24	376	2 397	Onara	35	590	1 131
Fratte	25	418	2 341	Torreglia	—	—	3 426
Santa Margherita d'Adige	12	466	2 748	Torreglia	134	—	2 377
Sant'Angelo di Piove di Sacco	—	95	4 795	Luvigliano	—	—	1 049
Sant'Angelo di Piove di Sacco	8	95	3 843	Trebaseleghe	—	501	6 973
Vigorvea	—	—	952	Trebaseleghe	22	308	3 175
Sant'Elena	—	1 183	837	Sant'Ambrogio	21	115	1 475
Sant'Elena	8	630	322	Silvelle	—	—	1 436
Quattrovie	6	316	299	Fossalta	20	78	887
Deserto	10	237	216	Tribano	—	3 113	1 692
Sant'Urbano	—	1 912	2 430	Tribano	6	1 698	1 205
Sant'Urbano	8	901	570	Olmo	6	1 415	487
Balduina	12	362	919				
Carmignano	9	649	941				

Segue: TAVOLA II.

Padova-Adria (Circondario).

COMUNI Frazioni di censimento e Centri	Altimetria metri	Popolazione presente		COMUNI Frazioni di censimento e Centri	Altimetria metri	Popolazione presente	
		dei singoli Centri	delle case sparse			dei singoli Centri	delle case sparse
		abitanti				abitanti	
Urbana	—	828	1 843	Villanova di Camposam-			
Urbana	13	627	1 305	piero	—	110	3 638
San Salvaro	15	201	538	Villanova di Camposam-	14	110	1 828
Veggiano	—	673	2 032	piero	—	—	1 810
Veggiano	21	311	965	Muzelle	—	—	—
Santa Maria	22	238	552	Vo	—	497	3 482
Trambacche	19	124	515	Vo	12	111	211
Vescovana	—	1 481	1 207	Boccon	70	120	1 654
Vescovana	7	1 481	505	Zovon	27	110	1 207
Concadirame	—	—	702	Cortelà	55	156	410
Vighizzolo d'Este	—	186	1 483	Provincia di Padova		232021	356022
Vighizzolo d'Este	11	186	947				
Tre Canne	—	—	536				
Vigodarzere	—	346	4 980				
Vigodarzere	17	128	2 694	Provincia di Rovigo.			
Saletto	18	96	1 137	CIRCONDARIO DI ADRIA.			
Tavo	19	122	1 149	Adria	—	16 291	3 536
Vigonza	—	560	8 429	Adria	4	13 817	722
Vigonza	11	181	2 253	Valliera	4	788	760
Perarolo	11	139	1 172	Baricetta	2	975	638
San Vito	13	94	585	Pezzoli	3	631	965
Peraga	12	146	1 836	Smergoncino	2	80	451
Pionca	—	—	1 108	Ariano nel Polesine	—	3 051	7 886
Codiverno	—	—	1 475	Ariano nel Polesine...	4	2 069	3 266
Villa Del Conte	—	694	3 790	Rivà	4	441	3 353
Villa del Conte	28	558	2 484	<i>San Basilio</i>	6	234	—
Abbazia Pisani	36	136	1 306	Santa Maria	8	307	1 267
Villa Estense	—	663	2 850	Bottrighe	—	5 271	3 583
Villa Estense	10	169	603	Bottrighe	4	2 992	195
Grompa	6	494	952	Mazzorno	3	1 221	300
Pilastro	—	—	954	<i>Cavanella Po</i>	8	446	—
Mottarelle	—	—	341	Bellombra	3	512	1 885
Villafranca Padovana	—	406	3 858	Panarella	3	100	1 203
Villafranca Padovana	23	258	1 926	Ca' Emo	—	2 155	590
Taggi di Sopra	21	46	675	Ca' Emo	3	396	338
Taggi di Sotto	19	45	370	<i>Bovina</i>	3	221	—
Ronchi di Campanile	22	57	887	<i>Ca' Tron</i>	3	568	—
				Fasana	4	522	252
				<i>Botti Barbarighe</i>	7	223	—
				<i>Spin</i>	3	225	—

Segue: TAVOLA II.

Adria-Rovigo (Circondario).

COMUNI Frazioni di censimento e Centri	Altimetria metri	Popolazione presente		COMUNI Frazioni di censimento e Centri	Altimetria metri	Popolazione presente					
		del singoli Centri	delle case sparse			del singoli Centri	delle case sparse				
		abitanti				abitanti					
Contarina	—	4 048	5 570	Porto Tolle	—	1 547	9 003				
Contarina	2	3 393	—	Tolle	—	357	3 470				
Polesana	2	655	2 039	<i>Scardovari</i>	—	489	—				
Tenute	—	—	3 531	Donzella	2	102	2 927				
Corbola	3	1 801	2 811	Ca' Venier.....	2	599	2 606				
Donada	—	4 486	1 598	Rosolina	—	803	3 004				
Donada	4	1 397	305	Rosolina	—	541	394				
Fornaci	1	765	203	Fossone	—	—	143				
Piazza Vecchia	4	116	473	Ca' Morosin.....	3	87	641				
Taglio	2	1 329	264	Fenilone	2	85	385				
Ca' Cappello	10	879	353	Pozzattini	—	—	349				
Loreo	—	3 893	3 061	Moceniga	—	—	112				
Loreo	3	1 687	237	Cavanella d'Adige....	1	90	279				
Cavanella Po	8	180	94	Bassafonda	—	—	701				
Ca' Negra.....	3	102	328	Taglio di Po	—	4 491	5 074				
Tornova	3	362	943	Taglio di Po.....	2	3 407	1 995				
Dossi Vallieri	2	438	797	Marina	—	—	2 241				
Fornaci	1	360	11	<i>Ca' Vendramin</i>	4	588	—				
<i>Cao di Marina</i>	—	453	—	Mazzorno	4	496	838				
Retinella	2	123	208	Circondario di Adria	—	49 932	50 036				
Grimana	2	36	264	CIRCONDARIO DI ROVIGO.							
Pilastro	2	152	179	Arquà Polesine	—	2 096	1 485				
Papozze	—	1 622	2 079	Arquà Polesine	8	1 146	70				
Papozze	—	—	2 079	Capobosco	7	187	410				
<i>Cantone</i>	5	244	—	Cornè	6	460	108				
<i>Braglia</i>	5	110	—	Granze	6	303	139				
<i>Chiesa</i>	5	102	—	Valmolin	—	—	758				
<i>Borgo</i>	3	495	—	Badia Polesine	—	2 957	4 440				
<i>Arginone Santi</i>	3	151	—	Badia Polesine.....	11	2 353	1 854				
<i>Camatte</i>	8	78	—	Francavilla	—	—	2 022				
<i>Mercato Vecchio</i>	3	215	—	Villafora	9	604	564				
<i>Caderuschi</i>	3	227	—	Bagnolo di Po	—	2 471	261				
Pettorazza Grimani	—	473	2 241	Bagnolo di Po.....	10	1 374	61				
Pettorazza Grimani...	3	231	1 373	Runzi	9	736	200				
Giaron	—	—	439	<i>Curà</i>	9	361	—				
Pilotta	3	185	177	Bergantino	15	856	2 897				
Pettorazza Papafava...	3	57	252								

Segue: TAVOLA II.

Rovigo (Circondario).

COMUNI Frazioni di censimento e Centri	Altimetria metri	Popolazione presente		COMUNI Frazioni di censimento e Centri	Altimetria metri	Popolazione presente	
		dei singoli Centri	delle case sparse			dei singoli Centri	delle case sparse
		abitanti				abitanti	
Boara Polesine	—	3 959	522	<i>Pezzoli</i>	3	65	—
Boara Polesine.....	6	2 246	252	<i>Procurative</i>	5	87	—
<i>Granzette</i>	4	297	—	Concadirame	—	786	1 089
Mardimago	4	1 416	270	Concadirame	6	586	779
Borsea	—	1 643	241	Grompo	5	200	310
Borsea	6	355	—	Costa di Rovigo	—	1 308	2 115
Santa Libera	8	133	74	Costa di Rovigo.....	8	1 106	1 455
Sant'Antonio	5	173	—	Costiola	8	202	660
San Sisto.....	5	422	—	Crespino	—	2 770	2 809
Crocetta	6	294	15	Crespino	1	539	381
Quattro Camini.....	4	266	152	Sant'Antonio	5	266	79
Bosaro	—	887	1 042	Passetto	4	846	228
Bosaro	3	612	302	Aguiaro	3	490	455
Bosco di Mezzo	—	—	162	Passo Doppio.....	4	158	238
Bosco del Monaco.....	6	275	578	Arginello.....	3	235	450
Buso Sarzano	—	586	1 773	Selva	3	184	358
Buso	5	227	943	San Cassiano	3	52	620
Sarzano	5	359	830	Crocetta	—	342	1 722
Calto	11	1 575	266	Crocetta	10	231	1 052
Canaro	—	2 767	1 569	Pissatola	12	111	670
Canaro	7	383	910	Ficarolo	—	3 592	798
Paviolo	8	831	179	Ficarolo	10	1 442	—
Garofolo	5	1 553	480	Vegri	9	1 020	84
Canda	—	807	1 116	Vallicella	9	598	345
Canda	9	463	970	Trento	9	532	369
Scardovara	9	344	146	Fiesso Umbertiano	—	1 191	3 958
Castelguglielmo	—	2 613	900	Fiesso Umbertiano....	9	726	733
Castelguglielmo	9	2 353	900	Ospitaletto	9	190	1 187
<i>Presciane</i>	8	159	—	Capitello	7	275	1 479
<i>Precona</i>	—	101	—	Valmana	—	—	559
Castelnovo Bariano	—	267	5 514	Frassinelle Polesine	7	—	2 329
Castelnovo Bariano....	12	111	4 653	Fratta Polesine	9	1 586	2 309
San Pietro in Valle....	10	156	861	Gaiba	—	535	1 299
Geneselli	13	516	3 208	Gaiba	9	366	617
Ceregnano	—	961	2 221	Palantone	8	29	185
Ceregnano	4	675	2 221	Tommaselle	8	93	404
<i>Canale</i>	3	134	—	Bonello	7	47	93

Segue: TAVOLA II.

Rovigo (Circondario).

COMUNI Frazioni di censimento e Centri	Altitudine metri	Popolazione presente		COMUNI Frazioni di censimento e Centri	Altitudine metri	Popolazione presente	
		dei singoli Centri	delle case sparse			dei singoli Centri	delle case sparse
		abitanti				abitanti	
Gavello	—	1 216	2 246	Polesella	—	3 370	570
Gavello	3	758	1 414	Polesella	6	2 403	342
Magnolina	6	458	832	Raccano	5	490	130
Giacciano con Baruchella	—	2 050	2 769	Bresparola	6	477	98
Giacciano	12	706	543	Pontecchio	—	957	1 140
Baruchella	14	1 190	766	Pontecchio	5	551	1 140
Zelo	13	154	1 460	<i>Roncagalle</i>	3	92	—
Grignano di Polesine	—	2 956	201	<i>Bust</i>	4	83	—
Grignano di Polesine	5	1 703	127	<i>Borgo</i>	5	231	—
Busovecchio	5	343	63	Ramo di Palo	—	615	2 914
Crosara	5	910	11	Ramo di Palo	8	334	1 481
Guarda Veneta	—	1 875	386	Rasa	10	281	1 433
Guarda Veneta	5	1 006	386	Rovigo	—	14 279	423
<i>Borgo Moia</i>	5	352	—	Rovigo	6	13 191	423
<i>Rena</i>	4	159	—	<i>Capitello</i>	5	314	—
<i>Quarti</i>	10	358	—	<i>Tassinà</i>	6	388	—
Lendinara	—	4 530	5 108	<i>Roverdiere</i>	3	386	—
Lendinara	9	3 380	3 254	Salara	—	2 190	286
Molinella	6	662	667	Salara	7	941	129
Saguedo	7	318	1 055	Coatti	14	628	142
Barbuglio	9	170	132	Veratica	9	621	15
Lusia	—	535	3 124	Salvaterra	—	410	704
Lusia	12	328	1 279	Salvaterra	11	246	704
Cavazzana	7	207	1 845	<i>Giare</i>	9	164	—
Massa Superiore	—	1 448	2 926	San Bellino	—	712	1 169
Massa Superiore	12	1 043	2 926	San Bellino	7	563	535
<i>Camatte</i>	12	259	—	Presciane	8	117	383
<i>Pio</i>	11	146	—	Camoro	8	32	251
Melara	—	2 919	757	San Martino di Venezze	—	3 372	1 338
Melara	13	2 746	84	San Martino di Venezze	3	830	955
Santo Stefano	14	173	673	<i>Vallona</i>	4	243	—
Occhiobello	—	2 411	3 454	<i>Saline</i>	6	825	—
Occhiobello	8	1 199	948	Beverare	4	1 474	383
Santa Maria Maddalena	9	916	1 586	Sant' Apollinare con Selva	—	1 844	1 254
Gurzone	8	296	920	Sant' Apollinare con Selva	7	763	208
Pincara	—	733	1 772	Baltum	6	374	367
Pincara	6	406	1 772	Fenile del Turco	5	707	679
<i>Gambaro</i>	6	327	—				

Segue: TAVOLA II.

Rovigo-Treviso (Circondario).

COMUNI Frazioni di censimento e Centri	Altimetria metri	Popolazione presente		COMUNI Frazioni di censimento e Centri	Altimetria metri	Popolazione presente	
		dei singoli Centri	delle case sparse			dei singoli Centri	delle case sparse
		abitanti				abitanti	
Stienta	—	2 111	1 816	Pradazzi	84	197	863
Stienta	9	1 233	1 816	Pagnano	132	264	816
<i>Pilastrì</i>	8	466	—	Borso del Grappa	—	2 607	1 699
<i>Zampine</i>	8	412	—	Borso del Grappa.....	289	799	773
Trecenta	—	1 380	4 102	<i>Cassanego</i>	384	181	—
Trecenta	11	1 035	3 143	<i>Rore</i>	302	188	—
Sariano	11	345	959	Semonzo	214	688	695
Villa d'Adige	13	170	1 897	<i>Genghia</i>	184	269	—
Villadose	7	177	4 324	Sant'Eulalia.....	231	482	231
Villamarzana	—	571	1 468	Breda di Piave	—	2 353	3 030
Villamarzana	7	221	1 201	Breda di Piave	22	911	890
Gognano	7	350	267	Vacil	20	383	306
Villanova del Ghebbo	—	801	1 594	Pero	16	491	555
Villanova del Ghebbo...	9	675	1 041	Saletto	14	446	505
Bornio	6	126	553	San Bortolo	14	122	774
Villanova Marchesana	—	1 340	1 602	Caerano di San Marco ...	124	817	2 277
Villanova Marchesana ..	3	404	1 010	Cappella Maggiore	—	1 458	1 415
Canalnuovo	4	936	592	Cappella Maggiore.....	115	357	1 189
Circondario di Rovigo		92 043	95 227	<i>Villa</i>	117	389	—
Provincia di Rovigo		141975	145263	Anzano	133	416	226
				<i>Santa Apollonia</i>	115	296	—
				Carbonera	—	238	4 425
				Carbonera	17	238	2 205
				Pezzan di Melma.....	—	—	634
				San Giacomo	—	—	552
				Vascon	—	—	1 034
				Casale sul Sile	—	1 365	3 876
				Casale sul Sile.....	7	1 196	2 231
				Lughignano	8	98	828
				Conscio	10	71	817
				Casier	—	667	2 288
				Casier	7	450	829
				Dossone	12	217	1 459
				Castelcuoco	—	832	886
				Castelcuoco	189	156	886
				<i>Longomuson</i>	216	244	—
				<i>Canareggio</i>	170	92	—
				<i>Posa</i>	192	340	—

Provincia di Treviso.

CIRCONDARIO UNICO DI TREVISO.

Altivole	—	1 621	2 673	Casale sul Sile	—	1 365	3 876
Altivole	88	379	1 026	Casale sul Sile.....	7	1 196	2 231
Caselle	84	947	785	Lughignano	8	98	828
San Vito	83	295	862	Conscio	10	71	817
Arcade	—	3 096	2 482	Casier	—	667	2 288
Arcade	60	1 348	518	Casier	7	450	829
Cusignana	66	468	1 106	Dossone	12	217	1 459
<i>Giavera</i>	78	1 210	435	Castelcuoco	—	832	886
<i>Santi Angeli</i>		70	423	Castelcuoco	189	156	886
Asolo	—	1 478	5 441	<i>Longomuson</i>	216	244	—
Asolo	205	899	2 287	<i>Canareggio</i>	170	92	—
Villa d'Asolo	97	118	1 475	<i>Posa</i>	192	340	—

Segue: TAVOLA II.

Treviso (Circondario).

COMUNI			COMUNI				
Frazioni di censimento e Centri	Altimetria metri	Popolazione presente		Frazioni di censimento e Centri	Altimetria metri	Popolazione presente	
		dei singoli Centri	delle case sparse			dei singoli Centri	delle case sparse
		abitanti				abitanti	
Castelfranco Veneto	—	8 234	7 647	Cimetta	25	283	1 078
Castelfranco Veneto...	42	4 240	2 134	<i>Campo Cervaro</i>	26	198	—
Campigo	35	573	542	<i>Capo di Mezzo</i>	25	98	—
Salvarosa	42	472	1 202	Roverbasso	23	481	121
Salvatronda	37	407	687	Colle Umberto	—	1 730	1 782
San Floriano	50	425	360	Colle Umberto	145	934	1 122
Villarazzo	46	525	308	<i>San Sebastiano</i>	86	188	—
Sant'Andrea	40	1 161	765	San Martino	141	234	660
Treville	41	431	1 649	<i>Mescolino</i>	91	138	—
Castello di Godego	51	889	3 377	<i>Campion</i>	99	236	—
Cavaso	—	2 614	569	Conegliano	—	8 562	6 407
Caniezza	248	525	100	Conegliano	70	8 158	440
<i>Obledo</i>	270	237	—	Campolongo	51	160	946
Pieve	282	190	132	Costa	—	—	867
<i>Paveion</i>	280	581	—	Collalbrigo	164	69	1 695
Vettorazzi	259	262	214	Ogliano	97	42	1 475
<i>Granigo</i>	264	146	—	Scomigo	127	133	984
<i>Virago</i>	238	192	—	Cordignano	—	3 773	2 110
Costalunga	256	314	123	Cordignano	56	843	376
<i>Castelcies</i>	272	167	—	<i>Pinè</i>	50	192	—
Cessalto	—	899	4 023	Pinidello	—	—	612
Cessalto	6	324	2 280	<i>San Rocco</i>	71	554	—
Santa Maria di Campa- gna	5	480	1 054	<i>Santo Stefano</i>	79	561	—
Sant'Anastasio	6	95	689	Villa di Villa	79	550	496
Chiarano	—	277	3 711	<i>Santa Felicita</i>	130	137	—
Chiarano	7	86	1 766	Ponte della Muda.....	46	350	527
Fossalta Maggiore....	5	191	1 945	<i>Roncada</i>	44	156	—
Cimadolmo	—	1 595	1 246	Silvella	72	309	99
Cimadolmo	32	765	942	<i>Silvelletta</i>	65	121	—
<i>Cornadella</i>	25	63	—	Cornuda	—	1 383	1 629
San Michele.....	39	688	304	Cornuda	163	980	1 629
<i>Vendrame</i>	51	79	—	<i>Villaraspà</i>	167	108	—
Cison di Valmarino	—	2 437	1 588	<i>Cornuda (Stazione)</i>	158	295	—
Cison di Valmarino....	261	1 306	892	Crespano del Grappa	300	1 541	2 068
Tovena	257	1 021	263	Crocetta Trevigiana	—	2 213	3 691
Rolle	273	110	433	Crocetta Trevigiana...	151	1 431	420
Codognè	—	2 078	2 859	Nogarè	148	370	905
Codognè	23	1 018	1 660	Ciano	139	412	2 366

Segue : TAVOLA II.

Treviso (Circondario).

COMUNI		Popolazione presente		COMUNI		Popolazione presente	
Frazioni di censimento e Centri	Altimetria metri	dei singoli Centri	delle case sparse	Frazioni di censimento e Centri	Altimetria metri	dei singoli Centri	delle case sparse
		abitanti				abitanti	
Farra di Soligo	—	6 055	389	Godega di Sant' Urbano ...	—	3 530	1 104
Farra di Soligo.....	163	1 233	89	Godega di Sant' Urbano	53	766	165
<i>Monchera</i>	165	295	—	Pianzano	47	1 171	450
<i>Credazzo</i>	190	366	—	Bibano	35	1 245	489
Col San Martino.....	153	1 323	220	<i>Salva Toronda</i>	39	348	—
<i>Posmon</i>	160	465	—	Gorgo al Monticano	—	1 832	2 873
<i>Fontane</i>	156	442	—	Gorgo al Monticano...	12	1 594	989
<i>Giussin</i>	140	301	—	Navolè	12	93	963
Soligo	163	1 507	80	Cavalier	6	145	921
<i>Dorigo</i>	155	123	—	Istrana	—	3 835	924
Follina	—	2 863	810	Istrana	42	1 007	176
Follina	200	1 228	96	Pezzan	51	618	302
Valmareno	249	1 124	264	Sala	52	603	185
Farrò	257	309	450	Ospedaletto	29	938	244
<i>Pedeguarda</i>	150	202	—	Villanova	31	669	17
Fontanelle	—	676	5 127	Loria	—	3 251	2 604
Fontanelle	19	165	2 620	Loria	72	1 723	496
<i>Vallont</i>	17	192	—	Castione	66	278	351
<i>Fontanellette</i>	20	112	—	Ramon	64	478	871
Lutrano	15	207	2 507	Bessica	79	772	886
Fonte	—	877	2 685	Mansuè	—	999	3 623
Onè	107	568	1 711	Mansuè	17	427	2 791
Chiesa	170	309	974	<i>Fossabiuba</i>	10	122	—
Fregona	—	2 658	1 409	Basalghelle	16	225	832
Fregona	251	343	520	<i>Cornarè</i>	15	105	—
Mezzavilla	292	277	170	<i>Rigole</i>	13	120	—
Piai	357	308	167	Mareno di Piave	—	995	4 346
Breda	281	82	69	Mareno di Piave.....	34	805	2 083
Ciser	427	108	108	Soffratta	34	99	1 050
Sonego	431	467	83	Ramera	43	91	1 213
Osigo	351	855	287	Maser	—	1 213	2 937
Luca	349	218	5	Maser	142	484	1 013
Gajarine	—	2 532	3 127	Coste	130	381	1 040
Gajarine	18	1 020	586	Crespignaga	122	348	884
Francenigo	18	572	1 561	Maserada	—	2 318	1 628
<i>Calderano</i>	16	185	—	Maserada	34	1 169	508
Albina	17	205	760	<i>Salettuol</i>	35	428	—
Campomolino	11	600	220	Varago	29	647	143
				Candelù.....	19	74	977

Segue: TAVOLA II.

Treviso (Circondario).

COMUNI Frazioni di censimento e Centri	Altimetria metri	Popolazione presente		COMUNI Frazioni di censimento e Centri	Altimetria metri	Popolazione presente	
		dei singoli Centri	delle case sparse			dei singoli Centri	delle case sparse
		abitanti				abitanti	
Meduna di Livenza	—	2 326	618	Morgano	—	840	2 237
Meduna di Livenza.....	10	1 233	96	Morgano	25	301	2 237
Brische	10	774	190	<i>Badoere</i>	23	539	—
Mure	11	222	95	Moriago	—	2 308	270
Quartarezza	10	97	237	Moriago	119	1 285	233
Melma	—	1 224	3 132	Mosnigo	128	1 023	37
Melma	7	521	1 698	Motta di Livenza	—	2 222	5 995
Cendon	10	574	286	Motta di Livenza.....	9	1 740	2 028
Sant'Elena	7	129	1 148	San Giovanni.....	9	217	536
Miane	—	3 838	391	Lorenzaga	7	157	1 987
Miane	259	810	143	Villanova	6	108	1 444
Visnà	270	891	22	Nervesa	—	3 288	2 787
Vergoman	284	578	27	Nervesa	78	2 522	1 794
Campea	203	606	—	Bavaria	73	766	993
Premaor	178	249	120	Oderzo	—	4 037	5 723
Combai	395	704	79	Oderzo	16	3 395	1 903
Mogliano Veneto	—	2 545	8 835	Camino	12	202	1 264
Mogliano Veneto.....	8	1 758	5 425	Fratta	10	133	293
Campocroce	10	423	1 226	Rustigné	9	65	602
Zerman	8	163	1 487	Faè	11	86	1 093
Bonisiolo	8	201	697	Colfrancui	15	156	568
Monastier di Treviso	—	599	3 299	Ormelle	—	697	3 375
Monastier di Treviso...	5	222	579	Ormelle	18	306	1 645
Fornaci	5	294	778	Roncadelle	16	91	1 280
San Pietro Novello.....	4	83	965	Tempio	18	300	450
Pralongo	—	—	977	Orsago	—	1 615	530
Monfumo	—	174	1 596	Orsago	45	1 399	530
Monfumo	203	94	1 178	<i>Bavaroì</i>	36	216	—
Castelli	288	80	418	Paderno del Grappa	—	1 085	1 115
Montebelluna	—	5 699	8 897	Paderno del Grappa...	286	657	688
Montebelluna	109	3 338	1 354	Fietta	382	229	427
Posmon	107	428	2 489	<i>Fusere</i>	356	199	—
Visnà.....	—	—	1 924	Paese	—	5 941	1 390
<i>Ospedale</i>	101	430	—	Paese	28	840	647
Pederiva	—	—	520	<i>Villa di Villa</i>	30	667	—
<i>Mercato Vecchio</i>	191	317	—	<i>Sovernigo</i>	30	808	—
Biadene	125	821	1 201	Padernello	41	885	470
Caonada	117	365	567	Porcellengo.....	46	612	25
Montello	—	—	842	Postioma	60	859	214
				Castagnole	30	1 270	34

Segue : TAVOLA II.

Treviso (Circondario).

COMUNI Frazioni di censimento e Centri	Altimetria metri	Popolazione presente		COMUNI Frazioni di censimento e Centri	Altimetria metri	Popolazione presente	
		dei singoli Centri	delle case sparse			dei singoli Centri	delle case sparse
		abitanti				abitanti	
Pederobba	—	3 827	2 405	Quinto di Treviso	—	545	3 901
Pederobba	223	1 609	646	Quinto di Treviso	17	545	2 509
Onigo	175	709	1 290	Santa Cristina	—	—	1 392
<i>Levada</i>	167	582	—	Refrontolo	—	906	1 906
Covolo	156	927	469	Refrontolo	215	315	1 768
Piavon	8	139	1 906	Barbisano	128	342	138
Pieve di Soligo	—	2 736	2 122	<i>Barbisanello</i>	127	249	—
Pieve del Trevisan	140	1 683	580	Resana	—	1 296	4 400
Pieve del Contà	133	580	439	Resana	31	370	2 580
Solighetto	147	473	1 103	Brusaporco	31	363	1 326
Ponte di Piave	—	2 020	4 388	San Marco	33	563	494
Ponte di Piave	9	1 053	1 370	Revine Lago	—	2 465	648
Negrisia	11	387	1 757	Revine	262	1 455	361
Busco	7	186	534	Lago	242	506	287
Levada	9	161	471	<i>Santa Maria</i>	247	323	—
San Nicolò	6	233	256	<i>Sottoroda</i>	257	181	—
Ponzano Veneto	—	1 444	1 999	Riese	—	2 582	3 359
Ponzano Veneto	28	270	602	Riese	66	982	1 852
Paderno	32	504	734	Vallà	58	794	704
Merlengo	37	670	663	Spineda	73	348	518
Portobuffolè	—	516	391	Poggiana	—	458	285
Portobuffolè	11	299	187	Roncade	—	2 298	8 254
Settimo	12	217	204	Roncade	9	1 076	1 417
Possagno	—	1 750	554	Biancade	10	185	1 880
Possagno	276	868	554	Vallio	7	63	874
<i>Cunial</i>	274	222	—	San Cipriano	8	612	2 467
<i>Masiere</i>	235	366	—	Musestre	5	362	1 616
<i>Vardanega</i>	370	169	—	Salgareda	—	2 314	2 846
<i>Rover</i>	262	125	—	Salgareda	7	1 091	1 131
Povegliano	—	2 240	417	<i>Talponada</i>	6	567	—
Povegliano	55	769	234	Campo di Pietra	5	472	1 168
Camalò	63	781	91	Campobernardo	4	184	547
San't Andrà	45	690	92	San Biagio di Callalta ...	—	1 591	7 440
Preganziol	—	1 155	3 889	San Biagio di Callalta	10	486	612
Preganziol	12	403	1 942	San Floriano	15	10	500
San Trovaso	14	521	764	Spercenigo	12	130	1 525
Sambughè	13	231	1 183	Cavriè	14	314	896

Segue: TAVOLA II.

Treviso (Circondario).

COMUNI Frazioni di censimento e Centri	Altimetria metri	Popolazione presente		COMUNI Frazioni di censimento e Centri	Altimetria metri	Popolazione presente	
		dei singoli Centri	delle case sparse			dei singoli Centri	delle case sparse
		abitanti				abitanti	
Segue: <i>San Biagio di Cal- talta</i>							
Rovare'	8	79	1 782	San Zenone degli Ezzelini.	—	189	4 552
Fagarè	10	487	825	San Zenone degli Ezze- lini	117	69	3 848
Sant'Andrea di Barba- rana	11	85	1 300	Liedolo	151	120	704
San Fior	—	1 577	2 551	Sarmede	—	2 523	1 161
San Fior di Sopra	60	704	890	Sarmede	103	1 056	69
San Fior di Sotto	44	371	587	<i>Palù</i>	90	213	—
Castello Roganzuolo...	119	502	1 074	Rugolo	242	206	440
San Pietro di Barbozza ..	—	2 410	786	Montaner	306	502	652
San Pietro di Barbozza	325	384	500	<i>Borgo Martin</i>	320	240	—
<i>Barbozza</i>	375	241	—	<i>Borgo Val</i>	307	306	—
<i>Saccol</i>	216	242	—	Segusino	—	2 179	49
Santo Stefano	301	310	42	Segusino	219	566	—
<i>Teva</i>	270	173	—	Villa Canton	214	526	28
<i>Follo</i>	239	220	—	Riva Grassa	245	690	—
Guia	267	456	244	Riva Secca	230	252	—
<i>Biorca</i>	324	384	—	Stramare	380	145	21
San Pietro di Feletto	—	447	3 353	Milies	—	—	—
San Pietro di Feletto...	264	417	638	Sernaglia	—	3 220	804
Rua	226	30	801	Sernaglia	117	1 448	357
Bagnolo	—	—	560	Fontigo	115	641	82
Santa Maria	—	—	1 065	Falzé di Piave	110	1 131	365
San Michele	—	—	289	Spresiano	—	4 801	1 389
San Polo di Piave	—	1 387	2 984	Spresiano	56	3 180	364
San Polo di Piave	27	1 065	2 267	Lovadina	46	1 121	608
Rai	25	322	717	Visnadello	45	500	417
Santa Lucia di Piave	—	1 981	1 664	Susegana	—	1 690	4 400
Santa Lucia di Piave...	59	807	454	Susegana	77	874	2 645
<i>Granza</i>	61	453	—	Colfosco	110	569	985
Mandre	61	186	456	<i>Canareggio</i>	99	123	—
Sarano	54	261	754	Collalto	184	124	770
<i>Bocca di Strada</i>	50	274	—	Tarzo	—	2 745	2 270
San Vendemiano	—	1 943	2 644	Tarzo	267	884	755
San Vendemiano	52	405	1 853	<i>Fratia</i>	250	467	—
<i>Fossamerlo</i>	51	501	—	<i>Colmaggioro</i>	252	345	—
<i>Cosniga</i>	47	409	—	<i>Nogarolo</i>	325	331	—
Zoppè	42	628	791	Corbanese	152	438	917
				Arfanta	355	64	598
				<i>Resera</i>	352	216	—

Segue : TAVOLA II.

Treviso (Circondario).

COMUNI Frazioni di censimento e Centri	Altimetria metri	Popolazione presente		COMUNI Frazioni di censimento e Centri	Altimetria metri	Popolazione presente	
		dei singoli Centri	delle case sparse			dei singoli Centri	delle case sparse
		abitanti				abitanti	
Trevignano	—	2 563	2 555	<i>Pozzobon</i>	49	419	—
Trevignano	77	994	542	Barcon	70	558	210
Falzé	78	521	570	Fanzolo	65	1 731	280
Signoressa	83	284	740	Vidor	—	2 195	320
Musano	64	764	703	Vidor	152	630	—
Treviso	—	35 366	14 371	<i>Bosco</i>	141	460	—
Treviso	15	29 840	—	<i>Alnè</i>	145	476	—
San Lazzaro	15	537	1 046	Colbertaldo	145	629	320
Sant'Antonino	12	1 162	1 671	Villorba	—	2 819	4 361
Sant'Ambrogio di Fiera	10	1 466	1 036	Villorba	38	550	1 300
Santa Maria del Rovere	16	1 162	2 749	Fontane	22	270	1 619
San Pelagio	20	193	553	<i>Carità</i>	27	233	—
Santa Bona.....	20	376	2 284	Lancenigo	24	650	1 442
San Giuseppe.....	15	329	1 078	<i>Borgo di Lancenigo</i>	28	1 116	—
Sant'Angelo	16	166	907	Vittorio	—	16 162	8 238
Canizzano	15	88	1 693	Fadalto	477	603	1 158
Monigo	23	47	1 354	Longhere	192	344	1 829
Valdobbiadene	—	5 343	1 284	<i>Forcal</i>	—	566	—
Valdobbiadene	275	1 044	702	<i>San Floriano</i>	191	605	—
<i>Martignago</i>	264	344	—	Serravalle	149	3 025	1 779
<i>Riva</i>	347	222	—	<i>Rindola</i>	166	303	—
<i>Ron</i>	234	424	—	<i>Olarigo</i>	155	727	—
<i>Funer</i>	225	445	—	San Lorenzo	—	—	414
<i>Colderove</i>	235	567	—	Ceneda Bassa.....	123	3 311	107
<i>Villanova</i>	203	113	—	Ceneda Alta.....	123	3 527	639
Bigolino	176	1 209	514	Cozzuolo	139	648	265
<i>San Giovanni</i>	167	351	—	Formeniga	195	461	849
San Vito	236	624	68	Carpesica	140	477	401
Vazzola	—	2 602	3 167	San Giacomo di Veglia.	110	1 565	797
Vazzola	30	1 144	1 729	Volpago	—	3 434	4 261
Tezze	37	924	393	Volpago	90	1 318	1 491
Visnà	22	534	1 045	Selva	85	1 182	1 215
Vedelago	—	8 000	2 644	Venegazzù	114	934	705
Vedelago	43	1 473	409	Montello	—	—	850
Albaredo	34	571	521	Zenson di Piave	—	513	1 741
Casacorba	31	808	336	Zenson di Piave.....	6	513	589
Cavasagra	29	540	363	Malò	—	—	156
<i>Vicbiese</i>	—	318	—	Sant'Antonio	—	—	316
<i>Carpenedo</i>	34	491	—	Campolongo	—	—	680
Fossalunga	48	1 091	525				

Segue: TAVOLA II.

Treviso-Cividale del Friuli (Circondario).

COMUNI Frazioni di censimento e Centri	Altimetria metri	Popolazione presente		COMUNI Frazioni di censimento e Centri	Altimetria metri	Popolazione presente	
		dei singoli Centri	delle case sparse			dei singoli Centri	delle case sparse
		abitanti				abitanti	
Zero Branco	—	461	5 885	Madriolo	140	149	59
Zero Branco	18	277	3 404	Fornalis	144	99	398
Sant'Alberto	21	121	1 437	Sanguarzo	146	383	287
Scandolara	21	63	1 044	Gagliano	123	545	248
Provincia di Treviso		263253	285234	Purgessimo	159	482	67
				Spessa	119	20	526
				Corno di Rosazzo	—	1 406	543
				Corno di Rosazzo	88	467	244
				Gramogliano	100	182	71
				Sant'Andrat	74	404	65
				Visinale	76	353	—
				Noax	—	—	163
				Drenchia	—	1 170	179
				Drenchia	725	147	—
				<i>Trinco</i>	730	106	—
				<i>Zuodar</i>	755	49	—
				<i>Krai</i>	806	94	—
				Kras	670	92	—
				<i>Trusnie</i>	663	89	—
				<i>Oznebrida</i>	648	76	—
				<i>Laze</i>	745	66	—
				Prapotnizza	765	80	13
				<i>Clabuzzaro</i>	797	150	—
				Obenetto	550	221	166
				Faedis	—	4 665	410
				Faedis	172	1 651	252
				Ronchis	135	278	—
				Canal di Grivò	215	405	—
				Costapiana	410	136	—
				Canebola	669	604	—
				Costalunga	609	122	—
				Pedrosa	760	190	—
				Campeggio	145	636	158
				Raschiacco	175	301	—
				Valle	687	251	—
				Collaredo	272	91	—
				Grimacco	—	1 517	100
				Grimacco	467	203	16
				Clodig	248	56	—

Provincia di Udine.

CIRCONDARIO DI CIVIDALE DEL FRIULI.

Attimis	—	3 863	208
Attimis	196	1 399	87
Partistagno	—	—	81
<i>Faris</i>	193	130	—
Racchiuso	174	369	—
<i>Verona</i>	195	133	—
<i>Poiana</i>	261	108	—
Forame	—	—	—
<i>Borgo Ponte</i>	—	367	—
<i>Bombardirs.</i>	433	188	—
<i>Salandri</i>	365	149	—
Subit	727	434	—
<i>Cancellieri</i>	579	108	—
Porzus	697	258	40
Clap	679	220	—
Buttrio	—	2 165	418
Buttrio	79	980	25
Vicinale	82	617	19
Lippe	—	—	39
Buttrio in Monte	—	—	251
Caminetto	67	202	7
Camino	67	366	77
Cividale del Friuli	—	7 494	3 975
Cividale del Friuli	138	4 220	1 473
Zuccola	175	28	207
Rualis	134	180	127
<i>Viola</i>	132	134	—
<i>Corfù</i>	131	195	—
Rubignacco	135	311	234
Carraria	146	270	177
Grupignano	125	118	172

Segue : TAVOLA II.

Civiale del Friuli (Circondario).

COMUNI Frazioni di censimento e Centri	Altimetria metri	Popolazione presente		COMUNI Frazioni di censimento e Centri	Altimetria metri	Popolazione presente	
		dei singoli Centri	delle case sparse			dei singoli Centri	delle case sparse
		abitanti				abitanti	
Segue: <i>Grimacco</i>							
<i>Seuza</i>	343	158	—	Premariacco	—	2 519	201
<i>Sverinaz</i>	363	115	—	Premiaracco	111	1 180	25
<i>Slapovicco</i>	321	33	—	Firmano	114	183	61
<i>Arbida</i>	383	29	—	Orsaria	106	1 008	115
Brida	470	145	—	Paderno	105	148	—
<i>Liessa</i>	259	45	—	Prepotto	—	991	1 231
Topolò	580	303	—	Prepotto	106	291	607
Plataz	531	97	41	<i>Albana</i>	104	266	—
Costnè	434	125	9	Castel del Monte	618	49	624
<i>Podlach</i>	461	62	—	<i>Marcolino</i>	351	51	—
Lombai	581	84	34	<i>Codromaz</i>	370	96	—
<i>Ruchin</i>	652	62	—	<i>Oborca</i>	467	128	—
Ipplis	—	593	442	<i>Chialla</i>	225	110	—
Ipplis	109	250	399	Remanzacco	—	3 142	600
Leproso	98	220	39	Remanzacco	113	1 333	106
Azzano	162	123	4	Ziracco	129	764	164
Manzano	—	2 969	1 064	Orzano	102	675	208
Manzano	72	1 422	299	Cerneglons	96	370	122
San Lorenzo	57	301	189	Rodda	—	1 068	594
Soleschiano	53	157	11	Rodda	—	—	251
Manzinello	55	363	—	<i>Clavora</i>	551	83	—
Case	75	291	241	<i>Ossiac</i>	561	60	—
Oleis	92	435	—	<i>Buttera</i>	574	50	—
Rosazzo	—	—	324	<i>Uodgnac</i>	548	76	—
Moimacco	—	1 193	152	<i>Domenis</i>	381	87	—
Moimacco	118	817	63	Pulfero	184	102	25
Bottenicco	125	376	89	<i>Loh</i>	189	88	—
Povoletto	—	3 874	440	Brischis	183	138	11
Povoletto	136	609	63	Mersino	—	—	307
Salt	133	497	10	<i>Stupizza</i>	201	71	—
Marsure di Sotto	141	98	41	<i>Ivretic</i>	563	97	—
Griions del Torre	124	408	51	<i>Marsen</i>	592	126	—
Siacco	133	267	37	<i>Nabardo</i>	770	90	—
Belvedere	143	45	—	San Giovanni di Manzano	—	3 066	219
Magredis	145	290	10	San Giovanni di Manza- no	66	930	117
Bellazoià	142	165	10	Dolegnano	73	528	69
Ravosa	149	496	6	Bolzano	60	241	—
Marsure di Sopra	152	30	104	Villanova	—	750	33
Primulacco	154	91	—	Medeuzza	44	617	—
Savorgnano del Torre	169	878	108				

Segue : TAVOLA II.

Cividale del Friuli (Circondario).

COMUNI Frazioni di censimento e Centri	Altimetria metri	Popolazione presente		COMUNI Frazioni di censimento e Centri	Altimetria metri	Popolazione presente	
		dei singoli Centri	delle case sparse			dei singoli Centri	delle case sparse
		abitanti				abitanti	
San Leonardo	—	1 963	504	<i>Gabrovizza</i>	496	65	—
San Leonardo	163	244	—	<i>Polava</i>	512	42	—
<i>Merso di Sopra</i>	166	191	—	Montemaggiore	954	217	—
Scrutto	165	281	35	<i>Stermizza</i>	691	207	—
<i>Osgnetto</i>	163	101	—	<i>Losac</i>	851	63	—
<i>Crostù</i>	173	122	—	<i>Pechinie</i>	773	66	—
Merso di Sotto	153	137	67	Stregna	—	1 621	163
Clastra	382	92	33	Stregna	404	118	120
Cosizza	198	243	98	<i>Postregna</i>	276	87	—
Cravero	506	180	183	<i>Cernetico</i>	504	83	—
<i>Ieizza</i>	354	121	—	<i>Preserie</i>	505	136	—
Altana	460	132	88	Tribil di Sotto	587	135	17
Iainik	520	119	—	Oblizza	548	259	26
San Pietro al Natisone ..	—	3 063	299	<i>Podgora</i>	339	77	—
San Pietro al Natisone.	175	598	—	<i>Dughe</i>	576	81	—
Azzida	164	640	—	<i>Raune</i>	510	184	—
<i>San Quirino</i>	167	42	—	Tribil di Sopra	640	252	—
Vernasso	—	—	71	<i>Guidovizza</i>	582	135	—
<i>Vernasso di Sopra</i>	174	225	—	<i>Polizza</i>	575	74	—
<i>Vernasso di Sotto</i>	163	178	—	Tarcetta	—	1 814	272
<i>Oculus</i>	173	53	—	Tarcetta	221	176	—
<i>Ponte San Quirino</i>	158	51	—	<i>San Silvestro d'Antro</i> .	324	71	—
Sorzento	193	147	39	Biacis	179	113	51
<i>Biarzo</i>	183	74	—	<i>Nacras</i>	176	78	—
Ponteacco	210	267	54	<i>Spignon</i>	608	51	—
<i>Tiglio</i>	188	81	—	Peglianò	—	—	198
Clenia	169	141	91	<i>Cocianzi</i>	557	54	—
<i>Tarpezzo</i>	167	69	—	Lazic	242	138	4
Vernassino	—	—	44	<i>Cicigolis</i>	192	143	—
<i>Vernassino di Sopra</i> ..	458	120	—	Erbezzo	500	122	13
<i>Vernassino di Sotto</i> ..	262	116	—	<i>Calla</i>	750	140	—
<i>Puoia</i>	370	80	—	<i>Goregnavas</i>	679	99	—
<i>Costa</i>	529	181	—	<i>Specogna</i>	192	60	—
Savogna	—	1 843	62	<i>Podvarcs</i>	221	58	—
Savogna	235	172	62	<i>Zapatok</i>	545	56	—
<i>Brizza</i>	431	133	—	Montefosca	725	357	6
<i>Blasin</i>	220	65	—	<i>Paceida</i>	719	98	—
Tercimonte	645	219	—	Torreano	—	3 027	443
<i>Massera</i>	761	300	—	Torreano	189	870	29
<i>Jelina</i>	600	52	—	<i>Burelli</i>	174	219	—
Cepletischis	568	242	—				

Segue: TAVOLA II.

Cividale del Friuli-Pordenone (Circondario).

COMUNI Frazioni di censimento e Centri	Altimetria metri	Popolazione presente		COMUNI Frazioni di censimento e Centri	Altimetria metri	Popolazione presente	
		dei singoli Centri	delle case sparse			dei singoli Centri	delle case sparse
		abitanti				abitanti	
<i>Segue: Torreano</i>							
Ronchis	154	132	6	Brugnera	—	1 112	4 359
Costa	280	79	66	Brugnera	16	443	1 397
Canalutto.....	270	152	46	Maron	16	192	1 512
Montina	149	149	29	San Cassiano di Livenza	12	237	528
Prestento.....	158	366	38	Tamai.....	20	240	922
<i>Benati</i>	186	59	—	Budoja	—	3 515	—
Togliano	136	276	190	Budoja.....	140	1 313	—
Reant	676	118	17	Dardago.....	194	1 389	—
Masarolis	660	541	22	Santa Lucia.....	108	813	—
<i>Tamoris</i>	806	66	—	Caneva	—	6 438	1 078
Circondario di Cividale del Friuli		54 966	12 519	Caneva.....	57	1 901	300
				Stevenà.....	51	1 715	381
				Fratta.....	41	446	43
				Fiaschetti	37	556	78
				Sarone.....	112	1 820	276
				Cavasso Nuovo	—	2 680	69
				Cavasso Nuovo	301	1 817	58
				<i>Petruccho</i>	356	81	—
				<i>Runcis</i>	380	142	—
				<i>Grilli</i>	420	53	—
				Orgnese	250	279	11
				Colle.....	255	308	—
				Cimolais	652	1 072	—
				Claut	—	1 880	391
				Basoia	620	823	—
				Massurie.....	650	353	149
				Mariae	597	360	104
				Pinedo	560	124	124
				Cellino e Contron	—	—	14
				<i>Cellino</i>	505	150	—
				<i>Contron</i>	471	70	—
				Cordenons	44	7 465	872
				Erto e Casso	—	1 535	72
				Erto	775	647	72
				<i>Valda Pont</i>	800	101	—
				<i>San Martino</i>	813	153	—
				<i>Spesse</i>	760	145	—
				<i>Puneda</i>	722	105	—
				Casso	951	384	—
Barcis	409	923	439				

CIRCONDARIO DI PORDENONE.

Andreis	—	1 192	407
Andreis.....	454	1 034	407
<i>Alcheda</i>	560	158	—
Arba	211	1 750	—
Aviano	—	9 547	225
Aviano	159	1 538	161
<i>Beorchia</i>	165	780	—
<i>Pedemonte</i>	166	405	—
<i>Piante</i>	141	150	—
<i>Somprado</i>	156	755	—
<i>Villotta</i>	150	722	—
Marsure	236	755	46
<i>Cortina di Marsure</i>	219	1 780	—
<i>Costa</i>	216	370	—
Giais.....	—	—	6
<i>Cortina di Giais</i>	311	491	—
<i>Glera</i>	312	385	—
<i>Selva</i>	312	751	—
Castello d'Aviano	146	665	12
Azzano Decimo	—	2 897	6 923
Azzano Decimo	14	1 067	3 716
Tiezzo.....	15	736	1 886
Fagnigola.....	8	304	1 014
Corva	19	790	307

Segue: TAVOLA II.

Pordenone (Circondario).

COMUNI			COMUNI				
Frazioni di censimento e Centri	Altimetria metri	Popolazione presente		Frazioni di censimento e Centri	Altimetria metri	Popolazione presente	
		dei singoli Centri	delle case sparse			dei singoli Centri	delle case sparse
		abitanti				abitanti	
Fanna	272	2 071	211	Poicenigo	—	4 895	836
Fiume Veneto	—	3 548	3 544	Poicenigo	40	478	211
Fiume Veneto	20	1 396	844	Gorgazzo	57	228	—
Bannia	28	602	1 410	Range	62	239	—
Pescincanna.....	27	823	343	Coltura	65	1 598	181
Cimpello	17	358	607	San Giovanni	—	—	444
Praturlone	19	369	340	<i>San Giovanni di Sopra</i> ..	82	469	—
Fontanafredda	—	5 699	623	<i>San Giovanni di Mezzo</i> ..	70	790	—
Fontanafredda	42	1 298	—	<i>San Giovanni di Sotto</i> ..	49	532	—
<i>Villadot</i>	47	485	—	Mezzomonte.....	478	561	—
<i>Ronche</i>	44	463	—	Porcia	—	3 476	2 869
<i>Ceolini</i>	68	305	—	Porcia	29	835	586
Vigonovo	47	1 348	623	<i>Talponedo</i>	38	466	—
<i>Roman</i>	43	499	—	Rorai Piccolo	26	874	1 103
<i>Ranzano</i>	47	1 057	—	<i>Zuccolo</i>	—	211	—
<i>Talmasson</i>	42	244	—	Palse	26	546	1 180
Frisanco	—	1 508	922	<i>Spinazzedo</i>	21	544	—
Frisanco	501	615	274	Pordenone	—	17 504	2 468
Poffabro	510	609	532	Pordenone	24	12 247	1 422
Casasola.....	424	284	116	Rorai Grande	37	2 013	221
Maniago	—	5 106	1 039	Torre	29	3 244	825
Maniago	283	3 823	—	Prata di Pordenone	—	4 345	819
Maniagolibero	308	1 283	—	Prata di Pordenone... ..	18	883	819
Fratta	—	—	388	<i>Puja</i>	15	967	—
Campagna	—	—	651	<i>Prata</i>	18	1 012	—
Montereale Cellina	—	5 536	—	Ghirano	12	252	—
Montereale Cellina.....	318	1 397	—	<i>Villanova</i>	13	1 231	—
Grizzo	308	1 251	—	Roveredo in Piano	98	1 532	22
Malnisio	285	1 271	—	Sacile	—	4 236	5 587
San Leonardo	221	782	—	Sacile	25	3 199	—
San Martino	178	835	—	Topaligo.....	28	683	367
Pasiano	—	4 573	4 035	San Michele	—	—	627
Pasiano.....	13	1 433	721	Ronche	—	—	588
<i>Pozzo</i>	12	735	—	San'tOdorico	—	—	756
Azzanello	10	174	134	Villorba	—	—	395
Cecchini	14	520	601	San Giovanni del Tem- pio	—	—	765
Rivarotta	12	298	1 550	Cavolano	—	—	913
Visinale	16	829	357	San Giovanni di Livenza	—	—	856
<i>Villotta di Visinale</i>	16	220	—	Vistorta	30	354	320
Sant'Andrea	15	364	672				

Segue: TAVOLA II.

Pordenone-Tolmezzo (Circondario).

COMUNI Frazioni di censimento e Centri	Altimetria metri	Popolazione presente		COMUNI Frazioni di censimento e Centri	Altimetria metri	Popolazione presente	
		dei singoli Centri	delle case sparse			dei singoli Centri	delle case sparse
		abitanti				abitanti	
San Quirino	—	3 155	157	Cabia	753	313	4
San Quirino	116	1 640	157	Cedarchis	406	421	—
Sedrano	146	693	—	Rivalpo	908	177	6
Santa Foca	146	822	—	Valle	862	179	11
Vallenoncello	—	1 504	263	Lovea	683	307	—
Valle	18	793	62	Piedim	439	112	99
Noncello	20	421	201	Cavazzo Carnico	—	1 747	2
Villanova	19	290	—	Cavazzo Carnico	284	973	—
Vivaro	—	1 758	18	Cesclans	350	432	—
Vivaro	138	860	18	Mena-Somplago	—	—	2
Basaldella	141	350	—	<i>Mena</i>	270	171	—
Tesis	168	548	—	<i>Somplago</i>	214	171	—
Zoppola	—	5 859	386	Cercivento	—	1 051	103
Zoppola	36	1 584	148	Cercivento Superiore	600	456	94
<i>Ovoledo</i>	45	407	—	Cercivento Inferiore	607	595	9
Murlis	50	287	17	Chiusaforte	—	1 381	3
Castions	44	1 163	24	Chiusaforte	392	638	3
<i>San Marco</i>	35	242	—	Casasola	370	156	—
Orcenico Superiore	39	780	12	Villanova	366	302	—
Cevraia	38	313	—	Roveredo	375	211	—
Orcenico Inferiore	34	438	54	Costamolino	794	55	—
Cusano e Poincicco	—	—	131	Vidali	420	19	—
<i>Cusano</i>	27	402	—	Comeglians	—	1 733	75
<i>Poincicco</i>	27	243	—	Comeglians	555	269	—
Circondario di Pordenone		118 311	38 634	Maranzanis	620	183	15
				<i>Povolaro</i>	615	245	—
				Mieli	650	327	18
				Calgaretto	790	171	42
				<i>Runchia</i>	581	55	—
				Tualis	898	340	—
				<i>Naiaretto</i>	791	143	—
				Dogna	—	575	731
				Dogna	430	205	731
				<i>Mincigos</i>	833	76	—
				<i>Plagnis</i>	798	60	—
				<i>Vidali</i>	413	59	—
				<i>Chiot di Puppe</i>	450	81	—
				<i>Chiotzuguin</i>	804	94	—
CIRCONDARIO DI TOLMEZZO.							
Amaro	300	1 129	106				
Ampezzo	—	2 508	—				
Ampezzo	560	1 997	—				
Oltris	618	242	—				
Voltois	675	269	—				
Arta	—	2 970	142				
Arta	442	348	—				
Avosacco	471	255	—				
P ano	564	858	22				

Segue : TAVOLA II.

Tolmezzo (Circondario).

COMUNI Frazioni di censimento e Centri	Altimetria metri	Popolazione presente		COMUNI Frazioni di censimento e Centri	Altimetria metri	Popolazione presente	
		dei singoli Centri	delle case sparse			dei singoli Centri	delle case sparse
		abitanti				abitanti	
Enemonzo	—	1 818	184	Moggio di Sopra	398	517	62
Enemonzo	394	715	103	<i>Mogessa di Quà</i>	520	135	—
Fresis	575	263	29	<i>Mogessa di Là</i>	532	110	—
Colza	516	236	34	<i>Campiole</i>	363	125	—
Maiaso	500	194	12	Ovedasso	419	311	16
Esemon di Sotto	376	200	3	Ovaro	—	3 220	230
Quiniis	380	210	3	Ovaro	521	432	76
Forni Avoltri	—	1 439	34	Lenzone	600	149	—
Forni	889	481	2	Chialina	524	240	22
Avoltri	900	285	10	Liariis	696	416	8
Frassenetto	1090	75	7	Cella	498	127	—
Sigilletto	1142	226	12	Luincis	529	214	29
Collinetta	1189	130	—	Clavais	827	161	26
Collina	1256	242	3	Luint	613	111	—
Forni di Sopra	—	1 951	103	Agrons	523	121	—
Vico	907	1 505	66	Ovasta	745	292	—
Cella	876	151	23	Mione	710	268	—
Andrazza	885	295	14	Chudinico	740	218	—
Forni di Sotto	—	1 596	103	Muina	528	299	38
Tredolo	778	759	79	Entrampo	540	172	31
Baselia	766	314	—	Paluzza	—	3 309	627
Vico	750	523	24	Paluzza	600	962	76
Lauco	—	2 358	598	Rivo	614	486	—
Lauco	719	545	168	Nannina	650	182	17
<i>Allegnidis</i>	920	94	—	Casteons	630	418	54
Avaglio	737	573	36	Cleulis	906	252	337
Trava	700	385	99	Timau	821	1 009	143
Vinaio	820	523	295	Paularo	—	2 553	858
<i>Buttea</i>	882	238	—	Paularo	690	473	153
Ligosullo	—	470	28	<i>Casaso</i>	671	139	—
Ligosullo	949	329	28	Villamezzo	700	600	351
Murzalis	975	141	—	<i>Ravinis</i>	847	186	—
Moggio Udinese	—	3 534	548	Dierico	657	506	4
Moggio di Sotto	337	1 268	470	Salino	647	222	207
<i>Pradis</i>	480	112	—	<i>Lambrugno</i>	667	207	—
<i>Dordola</i>	608	292	—	Trelli	776	220	143
<i>Gallizzis</i>	663	202	—	Pontebba	—	2 760	92
<i>Grauzaria</i>	531	175	—	Pontebba	567	1 598	92
<i>Monticello</i>	—	112	—	Pietratagliata	523	442	—
<i>Stavoli</i>	567	175	—	Studena Alta	812	416	—
				Studena Bassa	649	304	—

Segue : TAVOLA II.

Tolmezzo (Circondario).

COMUNI Frazioni di censimento e Centri	Altimetria metri	Popolazione presente		COMUNI Frazioni di censimento e Centri	Altimetria metri	Popolazione presente	
		dei singoli Centri	delle case sparse			dei singoli Centri	delle case sparse
		abitanti				abitanti	
Prato Carnico	—	2 927	—	Gniva	465	203	185
Prato Carnico	665	552	—	Oseacco.....	493	589	75
Pradumbli	696	148	—	Stolvizza	573	479	34
Prico	750	94	—	Uccea	663	296	—
Avausa	650	310	—	Resiutta	—	807	83
Pieria	677	352	—	Resiutta	317	617	49
Osais	721	309	—	Povici.....	339	190	34
Sostasio	690	383	—	Rigolato	—	2 241	77
Truia	875	112	—	Rigolato.....	796	568	19
Pesariis.....	759	667	—	Ludaria.....	861	604	12
Preone	461	748	62	Magnanins	760	190	—
Raccolana	—	1 438	37	Valpicetto	766	238	—
Raccolana	382	416	37	Givigliana	1121	342	26
Cadramazzo	402	29	—	Stalis	869	62	—
Patok	800	134	—	Vuezzis	879	129	20
Chiout Michel.....	650	56	—	Gracco	760	108	—
Pezzeit	495	85	—	Sauris	—	832	—
Sotmedons	505	32	—	Sauris di Sopra	1390	317	—
Chiout degli Uomini ..	545	64	—	Sauris di Sotto.....	1212	349	—
Chiout Calì	562	99	—	Lateis	1282	166	—
Saletto	517	103	—	Socchieve	—	1 937	545
Tamarozz	612	102	—	Socchieve.....	407	479	182
Piani di quà	648	92	—	Nonta.....	450	101	—
Piani di là	680	168	—	Priuso	475	328	309
Pianatti	688	26	—	Mediis.....	480	216	—
Stretti	767	32	—	Lungis	557	240	28
Ravaschetto	—	1 401	144	Dilignidis	608	179	16
Ravaschetto	919	233	5	Feltrone	676	227	4
Palù	975	71	—	Viaso	533	167	6
Stalis	922	127	—	Sutrio	—	1 715	7
Campivolo	971	412	3	Sutrio	572	1 227	—
Zovello.....	910	558	136	Priola	600	249	—
Raveo	—	737	51	Nojaris	557	239	7
Ravèò.....	518	601	51	Tolmezzo	—	6 838	339
Esemon di Sopra	386	136	—	Tolmezzo	323	3 521	168
Resia	—	2 366	430	Cazzaso	698	258	95
San Giorgio	424	622	86	Fusea	698	573	—
Prato di Resia	492	177	50	Terzo	375	289	76

Segue: TAVOLA II.

Tolmezzo-Udine (Circondario).

COMUNI Frazioni di censimento e Centri	Altimetria metri	Popolazione presente		COMUNI Frazioni di censimento e Centri	Altimetria metri	Popolazione presente	
		dei singoli Centri	delle case sparse			dei singoli Centri	delle case sparse
		abitanti				abitanti	
Segue: Tolmezzo							
Lorenzaso	375	76	—	Privano.....	18	377	112
Casanova	341	189	—	Campolonghetto.....	13	303	107
Caneva.....	320	532	—	Castions di Mure.....	7	610	123
Cadunea	393	329	—	Bertiolo.....	—	3 200	66
Imponzo.....	411	427	—	Bertiolo	33	1 792	53
Illeggio	582	644	—	Pozzecco.....	39	919	—
Treppo Carnico.....	—	1 344	60	Virco.....	32	402	13
Treppo Carnico	671	302	6	Sterpo	19	87	—
Siaio.....	700	515	32	Bicinicco.....	—	1 813	116
Zenodis	676	309	8	Bicinicco	37	789	66
Tausia	939	218	14	Felettis	30	542	32
Verzegnis	—	1 488	291	Gris.....	35	278	18
Villa	443	374	78	Cuccana	36	204	—
Chiaulis	414	383	15	Bordano	—	1 371	—
Intissans	453	342	—	Bordano.....	224	799	—
Chiaicis	525	319	198	Interneppo	245	572	—
<i>Pusea</i>	501	70	—	Buja	—	9 607	89
Villa Santina.....	—	1 204	504	Santo Stefano	213	1 499	13
Villa Santina	363	698	408	Ursinius Grande	182	1 653	17
Invillino.....	348	506	96	Avilla	176	1 900	—
Zuglio.....	—	1 241	65	San Floreano	186	939	29
Zuglio.....	430	358	—	Monte.....	320	129	—
Formeaso.....	410	220	35	Sopramonte.....	213	802	—
Sezza	647	345	—	Madonna	192	1 002	—
Fielis	832	154	30	Urbignacco	197	1 199	30
<i>Vit</i>	816	164	—	Tomba	164	484	—
Circondario di Tolmezzo..		67 366	7 262	Camino di Codroipo.....	—	1 956	435
				Camino e Pieve	—	—	149
				<i>Camino</i>	34	871	—
				<i>Pieve</i>	31	74	—
				San Vidotto	37	438	91
				Gorizzo.....	34	161	18
				Bugnins e Straccis.....	—	—	152
				<i>Bugnins</i>	32	120	—
				<i>Straccis</i>	23	103	—
				Glaunico.....	28	189	25
				Campoformido	—	2 848	624
				Campoformido.....	77	945	193
				Bressa.....	85	883	74
				Basaldella	89	1 020	357
CIRCONDARIO DI UDINE.							
Artegna.....	204	3 775	115				
Arzene.....	—	1 984	102				
Arzene	61	1 383	57				
San Lorenzo	48	601	45				
Bagnaria Arsa	—	2 740	476				
Bagnaria Arsa	18	564	103				
Sevegliano	18	886	31				

Segue : TAVOLA II.

Ufine (Circondario).

COMUNI Frazioni di censimento e Centri	Altimetria metri	Popolazione presente		COMUNI Frazioni di censimento e Centri	Altimetria metri	Popolazione presente	
		dei singoli Centri	delle case sparse			dei singoli Centri	delle case sparse
		abitanti				abitanti	
Carlino	—	889	347	Sedilis	416	171	372
Carlino.....	2	719	145	<i>Uziunt</i>	680	70	—
San Gervasio	6	170	54	<i>Coceani</i>	590	76	—
Casino	—	—	148	<i>Guarda</i>	371	115	—
Casarsa della Delizia	—	5 051	738	<i>Chiaron</i>	376	207	—
Casarsa della Delizia..	44	2 707	240	<i>Villin</i>	367	99	—
San Giovanni di Casarsa	38	2 344	498	<i>Mattiuz</i>	322	95	—
Cassacco	—	3 233	—	Stella	620	105	32
Cassacco	175	461	—	<i>Malamaserie</i>	395	207	—
Conogiano	175	698	—	<i>Pobra</i>	630	119	—
Martinazzo.....	227	403	—	Sammardenchia	433	173	302
Montegnacco.....	216	860	—	<i>Cruder</i>	380	126	—
Raspano	227	811	—	Zomeais.....	245	509	—
Castelnovo del Friuli	—	1 432	1 932	Coja	—	—	—
Paludea.....	242	298	54	<i>Coja Superiore</i>	404	445	—
Celante.....	341	79	416	<i>Coja Inferiore</i>	394	206	—
Riviera.....	350	154	398	Clauzetto	—	685	1 597
Mondel.....	229	126	756	Clauzetto	553	685	—
Praforte.....	413	191	205	Pradis di Sopra	—	—	528
Oltrerugo.....	267	584	103	Pradis di Sotto	—	—	747
Castions di Strada	—	2 898	421	Celante	—	—	322
Castions di Strada ...	22	2 339	410	Codroipo	—	6 037	1 569
Morsano	24	559	11	Codroipo	44	2 675	457
Chions	—	2 691	2 255	Intizzo	34	351	102
Chions	12	1 083	730	Biauzzo.....	44	486	481
<i>Villabiosa</i>	13	158	—	Goricizza	54	833	75
Villotta	16	609	280	Pozzo	55	786	187
<i>Villalta</i>	16	120	—	Zompicchia	44	906	267
<i>Paludo</i>	16	148	—	Colloredo di Monte Albano	—	2 605	631
Taiedo.....	20	271	743	Colloredo di Monte Al- bano	213	342	335
<i>Villutta</i>	18	151	—	<i>Lairbacco</i>	197	141	—
Basedo.....	12	94	487	<i>Aveacco</i>	196	69	—
Sbrojavacca.....	23	57	15	Lauzzana.....	194	466	43
Ciseriis	—	3 252	766	Caporiacco	200	272	253
Ciseriis	264	137	60	<i>Castello</i>	193	114	—
<i>Erba</i>	292	148	—	<i>Codugnella</i>	201	183	—
<i>Menot</i>	270	147	—	Mels	177	740	—
<i>Borgne</i>	281	94	—	<i>Entesano</i>	187	159	—
				<i>Melesons</i>	172	119	—

Segue : TAVOLA II.

Udine (Circondario).

COMUNI Frazioni di censimento e Centri	Altimetria metri	Popolazione presente		COMUNI Frazioni di censimento e Centri	Altimetria metri	Popolazione presente	
		dei singoli Centri	delle case sparse			dei singoli Centri	delle case sparse
		abitanti				abitanti	
Cordovado	—	2 286	314	Gemona	—	9 780	1 797
Cordovado	15	1 666	221	Gemona	237	5 004	1 797
Sacudello	15	389	—	<i>Stalis</i>	332	777	—
Belvedere	14	130	93	<i>Godo</i>	191	760	—
Suzzolins	13	101	—	<i>Piovega</i>	192	1 389	—
Coseano	—	2 959	—	Ospedaletto	213	1 467	—
Coseano	121	688	—	Maniaglia	278	383	—
Maseris	133	231	—	Gonars	—	3 902	189
Cisterna	128	889	—	Gonars	21	2 081	50
Nogaredo	109	553	—	Fauglis	21	910	—
Barazetto	101	426	—	Ontagnano	27	911	139
Coseanetto	139	172	—	Latisana	—	5 356	1 850
Dignano	—	3 096	—	Latisana	9	3 263	686
Dignano	113	1 060	—	Latisanotta	7	1 146	236
Carpacco	146	1 322	—	Masatto	—	—	224
Vidulis	125	359	—	Gorgo	6	271	298
<i>Mezzoli</i>	120	60	—	Volta	5	268	—
Bonzicco	108	295	—	Pertegada	4	240	156
Fagagna	—	5 216	635	Picchi	—	—	186
Fagagna	177	2 612	413	Bevazzana	—	—	64
Ciconicco	154	799	87	Pineda	2	168	—
Villalta	176	805	84	Lestizza	—	4 707	15
Madrisio	197	699	51	Lestizza	42	920	—
Battaglia	187	301	—	Santa Maria	50	1 140	15
Feletto Umberto	—	3 112	—	Selaunico	49	497	—
Feletto Umberto	133	1 822	—	Galleriano	40	795	—
Colugna	123	952	—	Nespoledo	53	848	—
Branco	137	338	—	Villacaccia	49	507	—
Forgaria	—	2 814	877	Lusevera	—	2 467	205
Forgaria	—	—	398	Lusevera	485	443	83
<i>Sach</i>	270	423	—	Micottis	532	207	—
<i>Grap</i>	255	457	—	Musi	637	126	78
<i>Val</i>	263	326	—	Vedronza	323	279	24
San Rocco	425	229	346	Pradielis	360	502	—
Cornino	219	463	77	Cesariis	506	354	—
<i>Ca' Vernier</i>	212	121	—	Villanova	671	193	20
<i>Ca' Dante</i>	237	214	—	<i>Russa</i>	658	113	—
Flagogna	197	581	56	<i>Dolina</i>	657	121	—
				<i>Funtic</i>	624	129	—

Segue: TAVOLA II.

Udine (Circondario).

COMUNI Frazioni di censimento e Centri	Altimetria metri	Popolazione presente		COMUNI Frazioni di censimento e Centri	Altimetria metri	Popolazione presente	
		dei singoli Centri	delle case sparse			dei singoli Centri	delle case sparse
		abitanti				abitanti	
Magnano in Riviera	—	1 472	1 400	San Marco	100	426	—
Magnano in Riviera...	200	810	545	Plasencis	107	665	6
Billerio	279	172	818	Savalons.....	106	164	—
Bueris	206	170	37	Montenars	—	1 788	224
<i>Zurini</i>	196	320	—	Isola.....	460	132	—
Majano	—	6 216	1 166	<i>Curminie</i>	447	166	—
Majano.....	166	755	106	<i>Bulons</i>	480	130	—
<i>Susenis</i>	171	1 003	—	<i>Sonville</i>	530	184	—
<i>Deveacco</i>	166	431	—	<i>Plazariis</i>	621	106	—
Farla.....	161	657	57	<i>Iouf</i>	585	82	—
<i>Molini</i>	156	58	—	Flaipano	590	169	224
Pers.....	166	383	77	<i>Frattins</i>	614	75	—
<i>Sant' Eliseo</i>	183	255	—	<i>Cretto</i>	543	199	—
<i>Alpino</i>	171	39	—	Sottoprato.....	—	—	—
Casasola	168	407	228	<i>Zampariul</i>	430	229	—
San Tommaso	182	738	61	<i>Lazzaretto</i>	—	110	—
<i>Comerzo</i>	175	330	—	<i>Cologna</i>	409	129	—
Susans	246	801	637	<i>Lucars</i>	440	77	—
<i>Tiveriacco</i>	184	359	—	Morsano al Tagliamento.	—	3 276	911
Marano Lagunare	2	1 618	21	Morsano al Tagliamento	14	859	388
Martignacco	—	4 537	250	<i>Gravuzze</i>	14	400	—
Martignacco.....	140	1 762	133	Saletto	20	408	—
Ceresetto	145	742	65	<i>Bando</i>	22	192	—
Faugnacco	121	234	—	San Paolo	18	803	196
Torreano	142	742	52	Mussions	12	614	327
Nogaredo di Prato.....	118	1 057	—	Mortegliano	—	5 174	25
Meduno	—	3 204	620	Mortegliano.....	41	3 353	10
Meduno	322	1 107	602	Chiasiellis	39	667	—
<i>Sottomonte</i>	295	232	—	Lavariano	49	1 154	15
<i>Mizzeri</i>	285	348	—	Moruzzo	—	2 138	425
<i>Ciago</i>	274	105	—	Moruzzo	264	733	130
<i>Del Bianco</i>	520	107	—	<i>Tampognacco</i>	—	255	—
Navarons	324	376	18	Modottò	235	144	4
Toppo.....	254	929	—	Brazzacco	249	335	214
Meretto di Tomba	—	3 678	73	<i>Borgo Bassi</i>	185	90	—
Meretto.....	98	855	10	Alnico.....	164	321	54
Tomba	97	587	38	Santa Margherita.....	204	102	18
Pantianico	79	981	19	Lavia	180	76	—
				Mazzanins	194	82	5

Segue : TAVOLA II.

Udine (Circondario).

COMUNI Frazioni di censimento e Centri	Altimetria metri	Popolazione presente		COMUNI Frazioni di censimento e Centri	Altimetria metri	Popolazione presente	
		dei singoli Centri	delle case sparse			dei singoli Centri	delle case sparse
		abitanti				abitanti	
Muzzana del Turgnano...	6	1 144	949	Villaorba	73	737	3
Nimis	—	5 331	174	Basagliapenta	61	648	76
Nimis	217	2 773	147	Orgnano	87	646	45
Torlano Inferiore	234	100	—	Pavia d' Udine	—	4 863	401
Torlano Superiore	250	374	—	Pavia d'Udine	68	959	—
Ramandolo	365	218	—	Percotto	57	1 025	78
Chialminis	677	379	22	Risano	58	791	157
Vallemontana	274	133	—	Lanzacco	58	589	66
Monteprato	572	379	5	Lumignacco	72	504	62
Cergneu Inferiore	278	270	—	Persereano	54	388	—
Cergneu Superiore	329	372	—	Chiasottis	50	167	35
Pecolle	404	198	—	Ronchi-Popereacco	—	—	—
Nongruella	457	135	—	Ronchi	53	111	—
Osoppo	185	2 699	306	Popereacco	54	104	—
Pagnacco	—	2 059	980	Cortello	68	139	3
Pagnacco	168	470	765	Selvuzzis	63	86	—
Fontanabona	189	179	65	Pinzano al Tagliamento...	—	3 358	—
Plaino	146	592	—	Pinzano al Tagliamento.	201	1 090	—
Zampis	162	357	32	Valeriano	183	1 191	—
Castellerio	151	294	61	Manazzons	281	313	—
Lazzacco	—	167	57	Costabeorchia	270	335	—
Palazzolo dello Stella	—	1 843	724	Colle	169	258	—
Palazzolo dello Stella...	4	1 373	724	Campeis	179	171	—
Piancada	3	470	—	Plastichis	—	3 320	56
Palmanova	—	4 777	322	Platichis	657	487	—
Palmanova	26	3 545	283	Taipana	490	596	15
Sottoselva	30	484	26	Montemaggiore	797	353	12
Ialmico	30	748	13	Debellis	347	119	4
Pasian di Prato	—	3 666	30	Cornappo	499	266	—
Pasian di Prato	106	1 412	25	Monteaperta	—	864	25
Colloredo di Prato	99	1 149	5	Prossenico	543	635	—
Passons	115	1 105	—	Pocenia	—	2 715	363
Pasian Schiavonesco	—	5 665	281	Pocenia	9	1 409	122
Pasian Schiavonesco	77	1 212	104	Roveredo	12	107	88
Variano	91	991	32	Torsa	13	907	99
Blessano	88	787	4	Paradiso	14	292	54
Vissandone	78	644	17	Porpetto	—	2 244	170
				Porpetto	10	1 200	88
				Castello	15	503	55
				Corgnolo	12	541	27

Segue : TAVOLA II.

Udine (Circondario).

COMUNI Frazioni di censimento e Centri	Altimetria metri	Popolazione presente		COMUNI Frazioni di censimento e Centri	Altimetria metri	Popolazione presente	
		dei singoli Centri	delle case sparse			dei singoli Centri	delle case sparse
		abitanti				abitanti	
Pozzuolo del Friuli	—	5 770	—	Pozzalis	195	497	—
Pozzuolo del Friuli	62	1 932	—	Giavons	147	323	—
Terenzano	76	1 067	—	Rivotta	151	181	—
Sammardenchia	67	890	—	Rodeano Basso	130	752	—
Zughiano	79	757	—	Arcano Superiore	192	185	—
Carpeneto	65	660	—	Rodeano Alto	149	484	—
Cargnacco	75	434	—	Rivignano	—	4 320	227
Pradamano	—	2 322	—	Rivignano	16	2 711	84
Pradamano	88	1 754	—	Sivigliano	17	323	52
Lovaria	77	568	—	Flambruzzo	15	443	27
Pravidomini	—	1 431	1 643	Ariis	12	683	32
Pravidomini	13	590	282	Sella	12	160	32
Barco	9	422	451	Rivolto	—	3 998	222
Frattina	11	307	821	Rivolto	39	929	—
Panigai	7	112	89	Beano	64	807	37
Preccenico	—	1 259	406	Passariano	35	651	83
Preccenico	3	870	320	Lonca	35	560	49
Titiano	3	145	23	San Martino	27	612	20
Pescarola	5	244	63	San Pietro	30	93	—
Ragogna	—	4 868	165	Muschetto	27	222	25
San Giacomo	235	1 295	43	Revidischia	25	124	8
Pignano	238	881	44	Ronchis	—	1 934	471
San Pietro	224	954	—	Ronchis	9	1 619	280
Muris	211	1 116	78	Fraforeano	10	315	191
Villuzza	201	330	—	San Daniele del Friuli	—	7 170	346
Canodusso	334	84	—	San Daniele del Friuli	252	5 086	346
Aonedè	175	208	—	<i>Sopra Castello</i>	200	528	—
Reana del Roiale	—	4 729	118	<i>Bronzacco</i>	171	194	—
Reana del Roiale	168	1 187	—	<i>Soprapaludo</i>	151	130	—
Ribis	157	428	—	Villanova	155	1 232	—
Rizzolo	148	859	—	San Giorgio della Richin-	—	4 942	144
Valle	162	271	—	velda	—	—	—
Vergnacco	175	491	—	San Giorgio della Ri-	86	663	50
Cortale	166	230	82	chinvelda	95	716	—
Zompitta	172	487	36	Provesano	88	552	—
Qualso	197	776	—	Cosa	82	633	—
Rive d' Arcano	—	3 395	—	Pozzo	77	531	19
Rive d' Arcano	175	809	—	Aurava	83	1 057	7
Raucicco	138	77	—	Rauscedo	72	790	68
Arcano Inferiore	189	87	—	Domanins	—	—	—

Segue : TAVOLA II.

Udine (Circondario)

COMUNI		Popolazione presente		COMUNI		Popolazione presente	
Frazioni di censimento e Centri	Altimetria metri	dei singoli Centri	delle case sparse	Frazioni di censimento e Centri	Altimetria metri	dei singoli Centri	delle case sparse
		abitanti				abitanti	
San Giorgio di Nogaro...	—	5 598	371	Grions	86	437	3
San Giorgio di Nogaro ..	7	2 276	37	Redenzicco	86	132	—
Chiarisacco	7	850	69	Turrida	81	715	—
Zuccola	8	240	—	Rivis	71	507	30
Zellina	6	358	30	Segnacco	—	2 139	126
Villanova	4	376	12	Segnacco	245	922	126
Nogaro	4	422	37	Collalto	192	534	—
Torre Zuino	3	636	71	Loneriaco	240	411	—
Malisana	2	440	115	Villafredda Molinis	—	—	—
San Martino al Tagliamento	—	1 490	443	<i>Villafredda</i>	240	146	—
San Martino al Tagliamento	71	380	88	<i>Molinis</i>	205	126	—
Postoncicco	70	403	164	Sequals	—	3 022	26
Arzenutto	66	707	191	Sequals	234	1 092	26
Santa Maria la Longa...	—	2 359	170	Lestans	186	1 152	—
Santa Maria la Longa ..	39	1 035	80	Solimbergo	238	376	—
Meretto	34	508	23	Vacile	157	402	—
Ronchiettis	34	146	—	Sesto al Reghena	—	4 171	2 625
Santo Stefano	47	243	—	Sesto al Reghena	13	739	413
Tissano	47	427	67	Marignana	16	409	417
Sant'Odorico	—	1 725	149	Braidacurti	18	137	141
Sant'Odorico	93	529	—	Mure	12	343	—
Flaibano	104	1 196	149	Bagnarola	18	1 905	761
San Vito al Tagliamento..	—	8 557	3 255	Ramuscello	23	402	727
San Vito al Tagliamento	31	4 889	1 566	Venchieredo	15	48	30
Gleris	27	440	229	Stalis	14	33	60
Rosa	36	289	118	Versiola	—	155	76
Carbona	24	197	—	Spilimbergo	—	6 611	1 885
Braida Bottari	29	635	751	Spilimbergo	132	2 950	634
Savorgnano	26	948	427	<i>Navarons</i>	—	120	—
Prodolone	33	1 159	164	Gradisca	90	556	256
San Vito di Fagagna	—	2 128	—	Barbeano	112	696	280
San Vito di Fagagna ...	136	1 175	—	Tauriano	136	1 334	123
Silvella	127	755	—	Istrago	141	656	111
Ruscletto	138	198	—	Baseglia	148	179	276
Sedegliano	—	5 353	138	Gaio	159	120	205
Sedegliano	70	1 346	38	Talmassons...	—	4 466	68
Gradisca	63	816	21	Talmassons	30	2 114	13
San Lorenzo	64	869	46	Flambro	30	1 024	21
Coderno	84	531	—	Flumignano	27	892	34
				Sant'Andrat	26	436	—

Segue : TAVOLA II.

Udine (Circondario).

COMUNI Frazioni di censimento e Centri	Altimetria metri	Popolazione presente		COMUNI Frazioni di censimento e Centri	Altimetria metri	Popolazione presente	
		dei singoli Centri	delle case sparse			dei singoli Centri	delle case sparse
		abitanti				abitanti	
Tarcento	—	6 021	173	Travesio	—	1 821	46
Tarcento	230	1 905	—	Travesio	218	1 006	—
Aprato	218	1 023	16	Zancan	235	219	9
Madonna	221	288	—	Usago	213	387	22
Collerumiz	237	519	29	Molevana	213	209	15
Zucchia	266	177	5	Treppo Grande	—	2 868	230
Noglarèda	312	76	—	Treppo Grande	230	755	—
Bulfons	235	322	54	Carvacco	186	406	80
Oltre Torre	225	875	41	Treppo Piccolo	205	334	44
Volpins	215	359	6	Vendoglio	182	342	79
Molinis	205	477	22	<i>Moretti</i>	193	171	—
Tavagnacco	—	2 321	151	<i>Floreani</i>	193	99	—
Tavagnacco	155	777	66	Zeglianutto	217	592	16
Adegliacco	140	976	42	Zegliacco	221	169	11
Cavalicco	135	568	43	Tricesimo	—	4 880	973
Teor	—	3 234	80	Tricesimo	198	1 911	470
Teor	14	1 235	6	Adornano	185	1 013	177
Campomolle	10	436	41	Monastetto	221	110	—
Driolassa	13	678	22	Laipacco	187	165	74
Chiarmacis	11	195	—	Luseriaco	213	88	—
Rivarotta	4	690	11	Felettano	215	291	—
Tramonti di Sopra	—	1 444	780	Leonacco	184	368	26
Tramonti di Sopra	426	681	150	Ara	188	712	123
<i>Pradis</i>	410	109	—	Fraelacco	231	222	100
<i>Maleon</i>	456	91	—	Trivignano Udinese	—	2 459	167
Chievolis	348	262	436	Trivignano Udinese ..	43	959	119
<i>Inglagna</i>	338	301	—	Claniano	36	974	48
Redona	—	—	194	Melarolo	50	219	—
Tramonti di Sotto	—	1 398	1 400	Merlana	50	307	—
Tramonti di Sotto	366	438	841	Udine	—	55 671	370
Tramonti di Mezzo	397	458	133	Udine	137	52 691	370
Campone	450	249	426	<i>Rizzi</i>	120	1 725	—
<i>Sghittosa</i>	526	253	—	<i>Cussignacco</i>	93	1 255	—
Trasaghis	—	4 048	—	Valvasone	59	1 881	800
Trasaghis	215	567	—	Varmo	—	4 618	78
Alesso	197	1 219	—	Varmo	18	1 040	—
Avasinis	187	917	—	Romans	20	757	2
Peonis	197	839	—	Roveredo	23	615	—
Braulins	201	506	—	Gradiscutta	22	493	10
				Santa Marizza	22	371	32

Segue : TAVOLA II.

Udine-Chioggia-Venezia (Circondario).

COMUNI Frazioni di censimento e Centri	Altimetria metri	Popolazione presente		COMUNI Frazioni di censimento e Centri	Altimetria metri	Popolazione presente	
		dei singoli Centri	delle case sparse			dei singoli Centri	delle case sparse
		abitanti				abitanti	
Segue: Varmo							
Canussio	12	502	—	Chioggia	—	30 764	5 340
Belgrado	18	261	34	Chioggia	2	22 225	—
Madrisio	15	153	—	Calino	—	—	162
Cornazzai	16	187	—	Valli di Chioggia	—	—	334
Casanova	13	94	—	Busiola	—	—	156
Santa Marizzutta.....	14	74	—	Sant'Anna	—	—	2 227
Levata	20	71	—	Cavanella	1	576	682
Venezia	—	3 411	738	Cabianca	4	353	1 210
Venezia	229	1 287	624	Sottomarina	1	7 610	569
Rozza	230	575	—	Cona	—	1 739	3 578
Portis	242	422	80	Cona	3	201	665
Piani	—	—	34	Conetta	4	340	680
Piani di Sopra	261	257	—	Pegolotte	3	457	213
Piani di Sotto	260	275	—	Foresto	2	113	571
Pioverno	—	—	—	Monsole	3	337	659
Pioverno di Sopra	236	432	—	Cantarana	2	202	484
Pioverno di Sotto.....	243	163	—	Civè	3	89	306
Vito d'Asio.....	—	1 753	1 790	Pellestrina.....	—	5 316	—
Vito d'Asio	533	508	314	Pellestrina	1	3 843	—
Casiacco	172	210	333	Portosecco	1	504	—
Anduins	350	377	196	San Pietro in Volta ...	1	969	—
Pielungo	461	185	573	Circondario di Chioggia...		43 524	24 361
Pert-Eruinz	—	—	227				
Eruinz	570	108	—	CIRCONDARIO DI VENEZIA..			
Pert	360	126	—	Annone Veneto	—	2 206	1 665
San Francesco	—	—	147	Annone Veneto	11	1 298	1 666
Galant	378	141	—	Boschetto	9	216	—
Marius	399	98	—	Oltrefossa	8	174	—
Circondario di Udine.....		372132	48806	Spadacenta	7	205	—
Provincia di Udine.....		612775	107221	Giai	6	210	—
				Loncon	5	103	—
Provincia di Venezia.				Burano.....	—	5 788	3 717
CIRCONDARIO DI CHIOGGIA.				Burano	2	5 212	227
Cavarzere	—	5 705	15 443	Torcello	2	171	52
Cavarzere	4	3 971	5 323	Tre Porti	2	405	1 423
Ca' Labia.....	3	871	—	Liopiccolo	—	—	431
Madonne	2	109	—	Cavallino	—	—	1 584
Rottanova	4	318	6 078				
San Pietro	2	436	4 042				

Segue: TAVOLA I.

Venezia (Circondario).

COMUNI Frazioni di censimento e Centri	Altimetria metri	Popolazione presente		COMUNI Frazioni di censimento e Centri	Altimetria metri	Popolazione presente	
		dei singoli Centri	delle case sparse			dei singoli Centri	delle case sparse
		abitanti				abitanti	
Campagna Lupia	—	2 095	1 125	Villabona	—	—	662
Campagna Lupia	2	1 232	942	Catene	—	—	1 582
Lugo e Lughetto	—	—	118	Asseggiano	—	—	1 218
<i>Lugo</i>	2	354	—	Cinto Caomaggiore	—	985	2 221
<i>Lughetto</i>	2	83	—	Cinto Caomaggiore	12	561	1 481
Lova	2	426	65	Settimo	13	424	740
Campolongo Maggiore	—	305	6 197	Concordia Sagitaria	—	2 123	2 923
Campolongo Maggiore ..	3	57	2 297	Concordia Sagitaria	5	2 123	690
Liettolì	4	129	1 285	Diesime	—	—	559
Boion	5	119	2 615	San Giusto	—	—	170
Camponogara	—	1 469	4 280	Levada	—	—	137
Camponogara	5	616	2 583	Bandoquerelle	—	—	504
Prozzolo	5	394	1 028	Pontecasali	—	—	243
Campoverardo	6	278	161	Spareda	—	—	292
Premaore	3	181	508	Frattuzza	—	—	328
Caorle	—	1 676	4 364	Dolo	—	3 808	4 824
Caorle	2	1 676	1 132	Dolo	8	3 697	—
Bonifiche Nuove	—	—	607	San Bruson	5	111	3 584
Ca' Corniani	—	—	892	Arino	—	—	1 240
Ca' Cottoni	—	—	593	Favaro Veneto	—	298	4 626
San Giorgio di Livenza ..	—	—	1 140	Favaro Veneto	4	77	2 524
Cavazuccherina	—	837	6 478	Campalto	4	82	1 102
Cavazuccherina	2	837	—	Dese	4	139	1 000
Piave Vecchia	—	—	661	Fiesso d' Artico	9	497	2 276
Passarella di Sotto	—	—	619	Fossalta di Piave	4	547	2 868
Passarella di Piave Nuova ..	—	—	865	Fossalta di Portogruaro ..	—	3 587	1 292
Piave Nuova	—	—	703	Fossalta di Portogruaro ..	8	1 287	100
Rovine Iesolo	—	—	381	Villanova	7	354	531
Cortellazzo	—	—	1 195	Fratta	10	542	118
Marina Alta	—	—	989	Alvisopoli	9	415	388
Marina Bassa	—	—	418	Gorgo	10	188	155
Salsi	—	—	647	Stiagio	6	211	—
Ceggia	—	1 026	2 728	Vado	6	449	—
Ceggia	3	517	603	Sacilato	7	141	—
Grassaga	9	288	469	Fossò	—	245	3 071
Pra' di Levade	2	221	839	Fossò	7	188	2 280
Rivazancana	—	—	817	Sandon	5	57	791
Chirignago	—	355	4 450				
Chirignago	5	355	988				

Segue : TAVOLA II.

Venezia (Circondario).

COMUNI Frazioni di censimento e Centri	Altitudine metri	Popolazione presente		COMUNI Frazioni di censimento e Centri	Altitudine metri	Popolazione presente	
		dei singoli Centri	delle case sparse			dei singoli Centri	delle case sparse
		abitanti				abitanti	
Grisolera	2	487	3 714	Murano	—	5 131	689
Gruaro	—	2 225	858	Murano	2	5 131	—
Gruaro	10	800	204	Sant'Erasmus e Vignole.	—	—	689
Bagnara	13	403	314	Musile di Piave	—	1 806	3 769
Boldara	11	188	107	Musile di Piave	4	1 316	1 081
Giai	10	632	95	Croce di Piave	3	490	2 688
Sega	8	202	138	Noale	—	1 664	4 931
Marcon	—	213	2 258	Noale	18	1 159	2 354
Marcon	5	132	1 154	Moniego	17	278	889
Gaggio	4	81	1 104	Briana	16	182	941
Martellago	—	393	4 741	Cappelletta	—	45	747
Martellago	9	225	2 077	Noventa di Piave	—	1 970	3 245
Maerne	9	168	2 664	Noventa di Piave	3	811	112
Meolo	—	1 290	3 332	Romanziol	5	384	361
Meolo	4	1 229	3 332	Lampol	3	301	126
<i>Losson della Battaglia</i> ..	3	61	—	Sabbionera	4	216	230
Mestre	—	17 083	5 386	Calnova	—	125	476
Mestre	4	12 701	760	Guaiane	—	—	583
Carpenedo	6	3 303	1 633	Grassaga	—	—	726
Bissuola	3	191	725	Gonfo	—	133	631
Brendole	4	823	1 168	Pianiga	—	681	4 936
Marocco	5	65	1 100	Pianiga	9	189	1 935
Mira	—	5 267	12 866	Mellaredo	10	135	951
Mira	6	4 265	1 252	Cazzago	6	120	741
Gambarare	—	—	4 608	Arino Secondo	9	117	658
Marano	—	—	1 116	Rivale	10	120	651
Borbiago	—	—	2 116	Portogruaro	—	7 807	6 413
Oriago	5	1 002	2 437	Portogruaro	5	4 502	663
Malcontenta	—	—	1 337	Villastorta	—	—	1 623
Mirano	—	3 074	9 647	Portovecchio	8	554	718
Mirano	9	2 468	2 815	Summaga	7	650	1 575
Zianigo	12	169	1 978	Pradipozzo	6	750	464
Castelliviero	—	—	393	Lison	5	536	405
Campocroce	12	47	1 511	Giussago	6	303	466
Scaltenigo	8	199	1 605	Lugugnana	4	512	499
Ballò	6	74	634	Pramaggiore	—	1 410	2 525
Vetrego	4	117	711	Pramaggiore	11	510	722
				Blessaglia	10	450	775
				Belfiore	8	260	656
				Salvarolo	12	190	372

Segue : TAVOLA II.

Venezia (Circondario).

COMUNI Frazioni di censimento e Centri	Altimetria metri	Popolazione presente		COMUNI Frazioni di censimento e Centri	Altimetria metri	Popolazione presente	
		dei singoli Centri	delle case sparse			dei singoli Centri	delle case sparse
		abitanti				abitanti	
Salzano	—	998	3 718	Santo Stino di Livenza ...	—	2 349	4 701
Salzano	11	710	2 572	Santo Stino di Livenza ..	6	1 288	1 510
Robegano	13	288	1 146	Corbolone	7	654	811
San Donà di Piave	—	5 535	10 311	Biverone	7	45	651
San Donà di Piave	3	5 535	—	Musil di Sopra	7	382	1 224
Mussetta di Sotto	—	—	623	Musil di Sotto	—	—	505
Mussetta di Sopra	—	—	1 054	Scorzè	—	607	6 989
Calvecchia	—	—	1 263	Scorzè	16	332	2 255
Calnova	—	—	1 025	Rio San Martino	17	37	1 673
Code	—	—	768	Cappella	12	63	993
Palazzetto	—	—	914	Peseggia	11	128	1 094
Isiata	—	—	749	Gardigiano	11	47	974
Fossà	—	—	777	Spinea	—	1 071	2 658
Tessere di Grassaga.....	—	—	345	Spinea	5	676	576
Chiesanuova	—	—	1 468	Orgnano	5	168	397
Passarella	—	—	1 325	Rossignago	7	141	588
San Michele al Taglia-	—	3 122	4 560	Fornase	—	—	515
mento	—	—	—	Crea	4	86	340
San Michele al Taglia-	7	1 019	739	Villafranca	—	—	242
mento	9	696	1 388	Stra	—	899	2 815
San Giorgio	8	328	—	San Pietro di Stra ...	10	304	1 530
<i>San Mauretto</i>	8	312	—	Fossolovara	8	295	780
<i>San Mauro</i>	8	—	—	Paluello	7	300	505
Cesarolo	6	529	947	Teglio Veneto	—	2 059	175
San Filippo	—	—	737	Teglio Veneto	13	1 680	18
Villanova	—	—	749	Cintello	11	379	157
<i>Malafesta</i>	10	238	—	Torre di Mosto	—	952	2 372
San Michele del Quarto ..	—	364	2 078	Torre di Mosto	3	800	—
San Michele del Quarto.	5	189	1 144	Tezze	—	—	244
Altino	2	69	230	Confin	—	—	308
Trepalade	2	46	101	Staffolo	—	—	736
Portegrandi	2	60	603	Rotta	7	152	89
Santa Maria di Sala	—	613	6 334	Sant'Elera	—	—	418
Santa Maria di Sala	12	46	725	Boccafossa	—	—	577
Veternigo	13	84	756	Venezia	—	169 227	2 438
Stigliano	15	155	550	Venezia	2	162 695	—
Sant'Angelo	—	—	1 098	Lido	2	4 521	—
Caselle	17	62	1 546	Malamocco	3	1 066	58
Caltana	11	266	1 659	Marghera	—	945	—
				Isole	—	—	2 380

Segue : TAVOLA II.

Venezia-Verona (Circondario).

COMUNI Frazioni di censimento e Centri	Altimetria metri	Popolazione presente		COMUNI Frazioni di censimento e Centri	Altimetria metri	Popolazione presente	
		dei singoli Centri	delle case sparse			dei singoli Centri	delle case sparse
		abitanti				abitanti	
Vigonovo	8	745	3 756	Belfiore	26	927	1 131
Zelarino	—	2 664	449	Belluno Veronese	148	569	112
Zelarino	7	1 549	163	Bevilacqua	—	632	1 435
Trivignano	7	1 115	286	Bevilacqua	14	293	743
Circondario di Venezia		269 553	181 770	Marega	13	339	692
Provincia di Venezia		313 077	206 131	Bonavigo	—	338	2 147
				Bonavigo	19	163	1 410
				Orti	16	175	737
				Boschi Sant'Anna	—	1 197	450
				Boschi Sant'Anna	10	680	46
				Boschi San Marco	11	517	404
				Bosco Chiesanuova	—	1 091	3 074
				Bosco Chiesanuova	1104	488	2 045
				<i>Vinchi</i>	965	45	—
				<i>Corbiolo</i>	847	134	—
				<i>Scandole</i>	1122	34	—
				Cerro	—	—	217
				<i>Arzere</i>	678	181	—
				<i>Prati</i>	686	131	—
				Lughezzano	587	17	318
				Valdiporro	1069	61	494
				Bovolone	—	2 447	2 901
				Bovolone	24	1 447	1 453
				San Pierino	23	361	908
				Madonna	24	371	407
				Villafontana	30	268	133
				Brentino	—	806	44
				Brentino	178	348	—
				Rivalta	125	309	44
				Preabocco	125	149	—
				Breonio	—	1 620	1 681
				Breonio	860	387	328
				Sant'Anna di Alfaedo	939	106	303
				<i>Marogni</i>	910	56	—
				<i>Cona</i>	873	145	—
				Ronconi	945	93	588
				<i>Vallene</i>	1070	75	—
				Fosse	945	201	243
				Gorgusello	764	222	105
				Molina	581	335	114
Provincia di Verona.							
CIRCONDARIO UNICO DI VERONA.							
Affi	—	808	352				
Affi	191	487	289				
Caorsa	210	146	17				
Incaffi	286	175	46				
Albaredo d'Adige	—	1 973	3 369				
Albaredo d'Adige	24	1 206	2 514				
Coriano	20	473	804				
Michellorie	21	294	51				
Angiari	17	1 742	501				
Arcole	—	3 667	461				
Arcole	27	1 695	259				
Gazzolo	30	1 121	62				
<i>Marezzane</i>	28	474	—				
Bonaldo	25	207	71				
Volpino	28	170	69				
Avesa	103	3 098	544				
Badia Calavena	—	898	2 506				
Badia Calavena	470	326	441				
Sant'Andrea	509	191	438				
<i>Fietta</i>	561	73	—				
Sprea	—	—	896				
Pernigo	762	63	731				
<i>Orazi</i>	—	77	—				
<i>Riva</i>	—	88	—				
<i>Antonelli</i>	446	80	—				
Bardolino	—	1 801	1 877				
Bardolino	68	1 027	1 325				
Cisano	68	186	143				
Calmasino	163	588	409				

Segue: TAVOLA II.

Verona (Circondario).

COMUNI Frazioni di censimento e Centri	Altimetria metri	Popolazione presente		COMUNI Frazioni di censimento e Centri	Altimetria metri	Popolazione presente	
		dei singoli Centri	delle case sparse			dei singoli Centri	delle case sparse.
		abitanti				abitanti	
Bussolengo	—	2 872	1 496	<i>Vilmezzano</i>	447	166	—
Bussolengo	127	2 614	1 496	Pesina	—	—	806
<i>Girelli</i>	155	80	—	<i>Piozze</i>	257	59	—
<i>San Francesco</i>	104	55	—	<i>Giare</i>	—	114	—
<i>San Vito del Mantico</i> ..	76	123	—	Casaleone	—	3 929	966
Buttapietra	—	1 461	691	Casaleone	16	2 661	661
Buttapietra	38	395	132	<i>Borghesana</i>	12	78	—
Settimo di Gallese	38	407	62	Sustinenza	16	1 190	305
Zera	41	63	46	Castagnaro	—	2 593	3 356
Magnano	45	92	—	Castagnaro	14	2 091	1 734
Marchesino	45	300	100	Menà	14	502	1 012
Bovo	43	104	113	Vallestrema	—	—	610
Bovolino	40	38	52	Castel d' Azzano	—	1 158	516
Feniletto	34	62	186	Azzano	44	491	165
Ca' di David	—	2 408	748	Beccacivetta	45	308	351
Ca' di David	49	1 180	748	San Martino	41	240	—
<i>Ca' di Aprili</i>	49	572	—	<i>Forette</i>	40	119	—
<i>Gollino</i>	—	134	—	Castelletto di Brenzone ..	—	2 356	12
<i>Tosi</i>	53	59	—	Castelletto di Brenzone ..	69	651	—
<i>Fraccazole</i>	46	246	—	<i>Biaza</i>	151	347	—
<i>Villa Broglia</i>	45	68	—	<i>Fasor</i>	164	54	—
<i>Ca' Raffaldo</i>	43	60	—	Magagnano	70	180	12
<i>Marchesino</i>	45	55	—	<i>Marniga</i>	75	172	—
<i>Melegano</i>	40	34	—	<i>Campo</i>	252	52	—
Caldiero	—	2 812	71	Castello di Brenzone ..	144	175	—
Caldiero	44	1 995	47	<i>Boccino</i>	135	31	—
Rota	35	817	24	<i>Assenza</i>	75	78	—
Caprino Veronese	—	2 959	4 084	<i>Venzo</i>	140	61	—
Caprino Veronese	254	870	2 084	<i>Zignago</i>	181	61	—
<i>Gaon</i>	371	200	—	<i>Borago</i>	136	79	—
<i>Rubiana di Sotto</i>	356	103	—	<i>Pozzo</i>	146	107	—
<i>Boi di Pesina</i>	251	228	—	<i>Porto</i>	5	102	—
<i>Ceredello</i>	252	228	—	<i>Sommavilla</i>	154	206	—
<i>Lubiara</i>	300	265	—	Castelnuovo di Verona ...	—	2 765	2 166
Pazzon	387	161	1 194	Castelnuovo di Verona ..	130	1 232	498
<i>San Martino</i>	290	125	—	Cavalcaselle	99	637	898
<i>Porcino</i>	320	183	—	Sandrà	154	748	348
<i>Spiazzi</i>	862	99	—	Oliosi	117	148	422
<i>Braga</i>	593	158	—				

Segue: TAVOLA II.

Verona (Circondario).

COMUNI Frazioni di censimento e Centri	Altimetria metri	Popolazione presente		COMUNI Frazioni di censimento e Centri	Altimetria metri	Popolazione presente	
		dei singoli Centri	delle case sparse			dei singoli Centri	delle case sparse
		abitanti				abitanti	
Castione Veronese	315	196	843	Pertica	218	172	56
Cavajon Veronese	—	842	1 085	Gazzoli	213	230	14
Cavajon Veronese	200	643	1 085	Dolcè	—	2 422	300
<i>Sega</i>	99	199	—	Dolcè	115	540	68
Cazzano di Tramigna	—	1 303	827	Ceraïno	121	239	59
Cazzano di Tramigna	100	1 075	679	Ossenigo	139	341	13
Campiano	427	228	148	Peri	126	655	40
Cerea	—	6 589	2 344	Volargne	109	647	120
Cerea	18	5 587	605	Erbè	26	1 078	1 028
Aselogna	14	580	797	Erbezzzo	1118	79	1 185
Asporetto	19	422	942	Ferrara di Monte Baldo ..	825	453	36
Cerro Veronese	729	248	832	Fumane	—	1 006	1 898
Cologna Veneta	—	3 891	6 039	Fumane	195	133	1 136
Cologna Veneta	24	2 510	661	<i>Osan</i>	190	190	—
Baldaria	—	—	2 033	<i>Vaio</i>	195	114	—
Sant'Andrea	—	—	1 779	<i>Casterna</i>	171	130	—
Sabbion	20	734	631	Mazzurega	475	165	234
Spessa	24	647	935	Cavalo	599	172	278
Colognola ai Colli	—	3 324	1 371	Verago	675	72	130
Colognola ai Colli	85	353	970	Manune	442	30	120
<i>Orgnano</i>	45	200	—	Garda	68	1 163	910
San Vittore	58	665	256	Gazzo Veronese	—	2 409	1 152
<i>Fornello</i>	37	87	—	Gazzo Veronese	16	530	544
San Zeno	90	685	39	Pradelle	17	207	229
Villa	80	554	52	Roncanova	16	241	204
Cadellara	65	331	54	San Pietro in Valle	16	1 431	175
<i>Pieve</i>	60	280	—	Grezzana	—	3 942	2 182
<i>Strà</i>	50	169	—	Grezzana	166	1 341	434
Concamarise	—	267	915	<i>Cuzzano</i>	175	42	—
Concamarise	18	158	320	<i>Rosaro</i>	587	106	—
Capitello	20	109	595	Alcenago	400	448	280
Correzzo	—	708	2 887	<i>Vigo</i>	472	142	—
Correzzo	15	220	1 334	<i>Stallavena</i>	280	297	—
Maccacari	14	488	1 553	Lugo	308	674	476
Costermano	—	782	435	<i>Corrubio</i>	558	248	—
Costermano	254	380	365	<i>Orsara</i>	571	122	—
				Azzago	620	231	730
				Romagnano	344	291	262

Segue : TAVOLA II.

Verona (Circondario).

COMUNI Frazioni di censimento e Centri	Altimetria metri	Popolazione presente		COMUNI Frazioni di censimento e Centri	Altimetria metri	Popolazione presente	
		dei singoli Centri	delle case sparse			dei singoli Centri	delle case sparse
		abitanti				abitanti	
Illasi	—	2 644	1 315	<i>Mezzavilla</i>	126	177	—
Illasi	174	1 639	708	Ponte di Marcellise	49	80	879
Cellore	214	941	194	<i>Arcandole</i>	64	64	—
Gusperino	220	64	413	<i>Pignate</i>		78	—
Isola della Scala	—	3 414	4 072	Mezzane di Sotto	—	611	1 695
Isola della Scala	31	1 705	3 570	Mezzane di Sotto	129	191	892
<i>Vò</i>	34	170	—	Mezzane di Sopra	260	102	210
<i>Caselle</i>	35	158	—	Castagnè	440	318	593
<i>San Gabriele</i>	27	112	—	Minerbe	—	4 152	443
Pellegrina	25	741	180	Minerbe	16	2 956	127
Tarmassia	29	528	322	San Zenone	15	1 196	316
Isola Rizza	23	1 300	1 331	Mizzole	—	1 142	1 266
Lavagno	—	1 088	1 781	Mizzole	86	431	217
San Pietro	70	237	999	Pigozzo	123	207	115
San Briccio	200	514	458	Trezzolano	413	150	196
Vago	48	337	324	Cancello	526	81	347
Lazise	—	1 903	2 415	Moruri	477	273	391
Lazise	76	845	1 538	Montecchia di Crosara	—	1 742	1 889
Colà	146	677	693	Montecchia di Crosara	87	526	482
Pacengo	106	381	184	Castello	109	584	640
Legnago	—	7 754	10 903	Grumolo	114	632	767
Legnago	16	3 662	—	Monteforte d'Alpone	—	5 405	767
Porto	16	1 006	—	Monteforte d'Alpone	45	3 097	186
Terranegra	16	233	551	<i>Sarmazza</i>	35	132	—
San Pietro	14	428	3 486	Costalunga	53	987	503
Canove	14	205	2 275	Brognoligo	53	1 189	78
San Vito	17	366	1 407	Montorio Veronese	52	2 833	1 346
Vangadizza	16	1 310	1 758	Mozzecane	—	1 588	768
Vigo	15	544	1 426	Mozzecane	47	1 183	198
Malcesine	—	1 492	949	San Zeno	46	102	161
Malcesine	90	1 100	910	Grezzano	41	142	226
Cassone	91	392	39	Tormene	40	161	183
Marano di Valpolicella	—	529	2 334	Negarine	—	1 104	662
Marano di Sotto	330	233	1 347	Negarine	171	181	398
Marano di Sopra	480	38	165	<i>Castelrotto</i>	186	184	—
Valgatara	200	258	822	<i>Cengia</i>	105	233	—
Marcellise	—	707	1 196	<i>Corubbio</i>	105	281	—
Marcellise	126	147	317	Settimo	84	225	264
<i>Cavo di Sopra</i>	150	161	—				

Segue : TAVOLA II.

Verona (Circondario).

COMUNI Frazioni di censimento e Centri	Altimetria metri	Popolazione presente		COMUNI Frazioni di censimento e Centri	Altimetria metri	Popolazione presente	
		dei singoli Centri	delle case sparse			dei singoli Centri	delle case sparse
		abitanti				abitanti	
Negrar	—	1 183	2 641	Povegliano Veronese	47	1 977	1 140
Negrar	190	429	669	Pressana	—	363	3 195
San Peretto	220	217	545	Pressana	19	218	2 520
Villa	235	176	606	Caselle	19	145	675
San Vito	147	127	341	Prun	—	3 057	628
Santa Maria	121	126	79	Prun	523	525	110
Montecchio	490	108	401	Mazzano	485	264	48
Nogara	—	1 690	4 200	Torbe	400	562	99
Nogara	19	699	2 212	Vaggimal	732	297	70
Caselle	21	649	—	Giare	689	220	117
Campalano	16	242	—	Fane	624	547	87
Calcinaro	20	100	1 988	Cerna	750	642	97
Nogarole Rocca	—	1 419	1 137	Quinto di Valpantena ...	—	1 462	1 257
Nogarole Rocca	36	393	211	Quinto di Valpantena ..	127	416	419
Bagnolo	34	504	480	Marzana	135	450	385
Pradelle	33	395	341	Poiano	93	596	453
Colombare	35	127	105	Quinzano Verona	115	1 757	1 274
Oppeano	—	986	3 860	Rivoli Veronese	—	908	802
Oppeano	26	406	1 683	Rivoli Veronese	188	587	437
Ca' degli Oppi	29	119	1 099	Gaiun	92	72	240
Vallese	31	139	745	Valdoneyghe	217	48	9
Mazzagatta	29	109	333	Canale	140	201	116
Villafontana	31	213	—	Ronca	—	1 673	2 532
Palù	23	256	674	Ronca	83	530	2 045
Parona di Valpolicella ...	—	1 147	1 455	Terrossa	54	1 143	120
Parona di Valpolicella .	81	598	902	Brenton	—	—	367
Arbizzano	110	460	553	Ronco all' Adige	—	1 582	4 201
Novare	124	89	—	Ronco all' Adige	22	922	1 171
Pastrengo	—	818	786	Scardevara	24	220	790
Pastrengo	192	447	364	Tombazosana	21	215	1 052
Piovezzano	160	371	422	Albaro	25	225	1 188
Pescantina	—	3 161	743	Roverchiara	—	902	2 904
Pescantina	80	2 463	394	Roverchiara	20	570	1 827
Arcè	78	496	349	Roverchiaretta.....	19	332	1 077
Ospedaletto	120	202	—	Roveredo di Guà	16	159	1 921
Peschiera sul Lago di Garda	68	1 074	2 047				

Segue : TAVOLA II.

Verona (Circondario).

COMUNI. Frazioni di censimento e Centri	Altimetria metri	Popolazione presente		COMUNI Frazioni di censimento e Centri	Altimetria metri	Popolazione presente	
		dei singoli Centri	delle case sparse			dei singoli Centri	delle case sparse
		abitanti				abitanti	
Roverè Veronese	—	474	2 397	San Mauro di Saline	—	228	1 218
Roverè Veronese	843	142	1 001	San Mauro di Saline ..	800	71	499
San Vitale	877	141	441	Tavernole.....	621	98	402
<i>Porcara</i>	716	69	—	Centro	521	59	317
San Francesco	1091	49	441	San Michele Extra	—	6 434	1 647
San Rocco	639	73	514	San Michele Extra	58	5 811	1 647
Salizzone	—	1 472	2 210	<i>Molini</i>	50	396	—
Salizzone	23	531	1 782	<i>Campagnole</i>	50	227	—
Bionde	20	346	308	San Pietro di Morubio ...	—	568	2 151
Engazzà	21	595	120	San Pietro di Morubio.	19	337	1 068
San Bonifacio	—	7 039	1 453	Bonavicina	21	111	1 083
San Bonifacio	31	3 907	453	Borgo	20	120	—
Prova	32	653	467	San Pietro in Cariano ...	—	2 102	982
Lobia	33	622	49	San Pietro in Cariano..	160	1 077	202
Locara	32	1 340	251	Bure	164	125	143
Villanova.....	34	517	233	San Floriano	139	168	266
San Giovanni Lupatoto ...	—	7 056	1 223	<i>Semonte</i>	140	247	—
San Giovanni Lupatoto	42	4 284	490	Pedemonte	105	485	371
Pozzo Camacici.....	43	744	225	Santa Maria in Stelle ...	—	1 190	658
Raldon.....	36	1 663	36	Santa Maria in Stelle...	125	739	19
Palazzina.....	54	365	472	Novaglie	125	301	457
Sanguinetto	19	1 313	1 720	Sezano	164	150	182
San Martino Buon Al-	—	1 859	1 018	Sant' Ambrogio di Valpo-	—	4 225	942
bergo	—	1 859	1 018	licella	—	4 225	942
San Martino Buon Al-	45	1 519	—	Sant' Ambrogio di Val-	180	1 244	194
bergo	45	150	284	policella	150	211	—
Campalto	45	102	235	<i>Corgnan</i>	190	645	269
Certegnano	35	88	499	Gargagnago.....	122	629	129
Mambrotta	36	—	—	Domegliara	450	592	105
San Massimo all' Adige ...	—	4 510	1 207	Monte	375	379	154
San Massimo all' Adige.	85	1 586	103	San Giorgio.....	97	525	91
Croce Bianca	80	418	—	Ponton	583	301	701
Borgo Milano	64	946	222	San Zeno di Montagna ...	—	852	1 915
Chievo	80	1 078	150	Selva di Progno	570	221	343
Sorte.....	69	174	144	Giazza	758	363	218
Corno Alto	95	122	369	Campofontana.....	1223	74	510
Casona	85	186	219	San Bartolomeo	918	194	844

Segue: TAVOLA II.

Verona (Circondario).

COMUNI Frazioni di censimento e Centri	Altimetria metri	Popolazione presente		COMUNI Frazioni di censimento e Centri	Altimetria metri	Popolazione presente	
		dei singoli Centri	delle case sparse			dei singoli Centri	delle case sparse
		abitanti				abitanti	
Soave	—	3 745	1 923	Trevenzuolo	—	1 283	1 944
Soave	40	3 083	834	Trevenzuolo.....	31	806	633
Castelcerino	347	165	461	Roncolevà	30	296	729
<i>Fittà</i>	287	202	—	Fagnano	29	181	582
Costeggiola	61	209	473	Valeggio sul Mincio	—	2 560	4 162
Castelletto	31	86	155	Valeggio sul Mincio....	90	1 929	2 278
Sommacampagna	—	2 483	2 385	Borghetto	60	185	353
Sommacampagna	121	1 503	1 350	Santa Lucia	145	29	712
Caselle	79	657	548	Remelli	60	210	623
Custoza	146	323	487	Salionze	91	207	196
Sona	—	2 527	2 256	Velo Veronese	—	365	1 407
Sona	169	443	706	Velo Veronese	1087	161	700
Palazzolo	200	739	419	Azzarino	1069	65	332
San Giorgio in Salici..	147	447	1 027	Camposilvano	1169	67	36
Lugagnano	91	757	104	Garzon.....	889	72	339
<i>Mancalacqua</i>	92	141	—	Verona	—	87 342	5 194
Sorgà	—	1 221	2 572	Verona	59	86 578	5 194
Sorgà	25	220	511	<i>Poiano</i>	93	764	—
<i>Torre di Masino</i>	28	220	—	Veronella	—	4 860	64
<i>Oltre Tione</i>	—	193	—	Veronella	22	1 633	25
Bonferraro	20	257	1 181	San Gregorio	25	2 067	—
<i>Livelli</i>	20	160	—	Bonaldo	25	708	—
Pontepossero	25	82	804	Miega	21	452	3
Pampuro	17	89	76	Vestenanuova	—	792	3 267
Terrazzo	—	2 200	1 308	Vestenanuova	515	92	1 613
Terrazzo	12	1 555	221	Vestenavecchia	490	203	660
Begosso	13	213	858	Castelvero	551	244	440
Nichesola.....	12	432	229	Bolca	891	253	554
Torri del Benaco	—	1 058	662	Vigasio	—	1 966	1 762
Torri del Benaco	68	551	568	Vigasio	37	1 173	567
Albisano	309	267	26	<i>San Bernardino</i>	34	160	—
Pai	131	240	68	Isolalta	41	260	308
Tregnago	—	2 648	1 238	Forette	41	373	887
Tregnago	317	1 336	889	Villa Bartolommea	—	6 593	849
<i>Finetti</i>	543	135	—	Villa Bartolommea	14	3 618	655
<i>Rancani</i>	672	112	—	Carpi	15	1 632	109
Marcenigo	347	342	196	Spinimbecco	14	1 343	85
<i>Scorignano</i>	383	96	—				
Cogolo	405	627	153				

Segue: TAVOLA II.

Verona-Asiago (Circondario).

COMUNI Frazioni di censimento e Centri	Altimetria metri	Popolazione presente		COMUNI Frazioni di censimento e Centri	Altimetria metri	Popolazione presente	
		dei singoli Centri	delle case sparse			dei singoli Centri	delle case sparse
		abitanti				abitanti	
Villafranca di Verona...	—	9 968	2 206	<i>Piovega</i>	215	91	—
Villafranca di Verona...	54	4 312	1 625	<i>Fossa di Sopra</i>		350	—
<i>Pozzo Moretto</i>	71	153	—	Foza	—	533	900
<i>Ganjardine</i>	64	154	—	Foza	1084	485	304
Pizzoletta	47	679	—	Carpanedi	1062	48	596
<i>Volpare</i>	56	348	—	Gallio	—	1 795	983
Rosegafarro	60	881	—	Gallio	1090	1 325	934
Quaderni	66	1 301	—	<i>Bertigo</i>	1122	157	—
Dossobuono	63	1 234	—	Stoccareddo	941	214	49
<i>Calzoni</i>	69	297	—	<i>Zaibena</i>	1061	99	—
Alpo	54	497	581	Lusiana	—	2 526	3 339
<i>Ognissanti</i>	50	112	—	Lusiana	752	294	2 955
Zevio	—	5 869	2 203	<i>San Giacomo</i>	752	112	—
Zevio	31	2 939	893	<i>Busa</i>	555	101	—
Santa Maria	31	951	965	<i>Perpiana</i>	812	110	—
Volon	26	658	77	<i>Campana</i>	872	127	—
Perzacco	26	940	77	<i>Villanuova</i>	776	125	—
Bosco	24	381	191	<i>Sciessere</i>	787	157	—
Zimella	—	3 377	832	<i>Vitarolo</i>	765	241	—
Zimella	25	663	618	<i>Santa Caterina</i>	573	217	—
Santo Stefano	26	2 039	214	<i>Pozza</i>	586	143	—
Bonaldo	25	302	—	Covalo	542	167	99
Volpino	28	373	—	<i>Valle di Sotto</i>	259	152	—
Provincia di Verona		325 091	193 165	<i>Valle di Sopra</i>	449	216	—
				Laverda	225	90	285
				<i>Campanelli</i>	384	100	—
				<i>Sasso</i>	405	174	—
				Roana	—	4 647	694
				Roana	990	903	291
				<i>Pozzo</i>	945	147	—
				Camporovere	1057	764	84
				Canove	1001	862	187
				Cesuna	1029	1 225	132
				Mezzaselva	1513	746	—
				Rotzo	—	2 471	702
				Rotzo	938	602	—
				<i>Albaredo</i>	990	286	—
				<i>Castelletto</i>	845	281	—
				San Pietro Val d'Astico	421	783	527
				Pedescala	326	519	175

Provincia di Vicenza.

CIRCONDARIO DI ASIAGO.

Asiago	—	3 833	2 665
Asiago	999	2 861	—
Bosco	1071	445	1 126
Mosele	991	145	891
Zocchi	1090	132	362
Sasso	965	250	286
Enego	—	2 434	2 050
Enego	768	1 309	2 050
<i>Costa</i>	777	276	—
<i>Godenella</i>	1144	60	—
<i>Frisoni</i>	946	91	—
<i>Coldarco</i>	685	257	—

Segue : TAVOLA II.

Asiago-Vicenza (Circondario).

COMUNI Frazioni di censimento e Centri	Altimetria metri	Popolazione presente		COMUNI Frazioni di censimento e Centri	Altimetria metri	Popolazione presente	
		dei singoli Centri	delle case sparse			dei singoli Centri	delle case sparse
		abitanti				abitanti	
Treschè Conca	—	543	246	Castana	430	309	652
Treschè Conca	—	—	246	<i>Bumelli</i>	600	126	—
<i>Treschè</i>	1079	137	—	Riofreddo	—	—	705
<i>Conca</i>	1097	99	—	<i>Draghi</i>	552	68	—
<i>Fondi</i>	1052	145	—	Arzignano	—	5 805	5 894
<i>Mosca</i>	924	70	—	Arzignano	116	3 597	1 464
<i>Rossi</i>	1016	92	—	Castello	190	78	1 455
Circondario di Asiago ...		18 782	11 579	San Bortolo	138	136	1 281
				Tezze	96	1 184	93
				San Zenone	165	69	682
				Pugnello	320	165	548
				Costo	95	576	371
				Asigliano	22	374	909
				Barbarano	—	1 066	2 096
				Barbarano	55	774	500
				Ponte	20	292	1 250
				San Giovanni	—	—	346
				Bassano	—	15 940	4 019
				Bassano	129	10 111	142
				Rivoltella	144	490	309
				Villa	113	741	1 444
				<i>Prè</i>	97	520	—
				Angarano	121	3 243	1 839
				Campese	131	835	255
				Bolzano Vicentino	—	1 474	1 651
				Bolzano Vicentino	44	304	976
				<i>Crosara</i>	43	896	—
				Lisiera	43	274	675
				Breganze	—	1 627	3 919
				Breganze	110	1 015	3 919
				<i>Maragnole</i>	77	612	—
				Brendola	—	1 568	2 963
				Brendola	156	230	1 418
				Valle	54	408	797
				Vo	43	550	491
				<i>Pedocchio</i>	51	120	—
Arsiero	—	2 878	1 971	San Vito	67	260	257
Arsiero	356	2 375	614				

CIRCONDARIO DI VICENZA.

Segue: TAVOLA II.

Vicenza (Circondario).

COMUNI Frazioni di censimento e Centri	Altimetria metri	Popolazione presente		COMUNI Frazioni di censimento e Centri	Altimetria metri	Popolazione presente	
		dei singoli Centri	delle case sparse			dei singoli Centri	delle case sparse
		abitanti				abitanti	
Bressanvido	—	2 088	235	Cassola	—	451	2 509
Bressanvido	65	1 097	132	Cassola	92	335	1 247
Pojanella	55	991	103	San Zeno	110	116	1 262
Brogliano	172	765	1 308	Castegnaro	—	1 660	597
Caldogno	—	2 012	1 947	Castegnaro	57	560	109
Caldogno	54	973	937	<i>Ponte di Castegnaro</i>	22	152	—
Capovilla	58	603	409	Villaganzerla	24	948	488
Cresole	44	291	501	Castelgomberto	145	1 363	2 142
Rettorgole	43	145	100	Chiampo	—	2 062	3 37
Caltrano	—	2 420	146	Chiampo	170	1 484	1 029
Caltrano	260	1 647	146	Biasini	417	43	679
<i>Tezze</i>	481	161	—	<i>Mistrorighi</i>	430	115	—
<i>Camisino</i>	275	267	—	Costalta	—	—	1 033
<i>San Donà</i>	345	345	—	Carrozze	427	420	632
Calvene	—	841	650	Chiuppano	241	1 711	248
Calvene	201	569	650	Cismon	—	2 656	747
<i>Malleo</i>	345	184	—	Cismon	205	1 558	477
<i>Magan</i>	231	88	—	<i>Porteghetti</i>	200	278	—
Camisano Vicentino	—	1 148	4 997	<i>Vanini</i>	205	114	—
Camisano Vicentino ...	24	730	3 259	<i>Corlo</i>	351	93	—
Rampazzo	28	131	734	Primolano	217	613	270
Santa Maria	25	287	1 004	Cogollo	—	3 123	445
Campiglia dei Berici	16	235	1 962	Cogollo	357	1 423	445
Campolongo sul Brenta ..	—	971	109	<i>Follon</i>	302	883	—
Campolongo sul Brenta.	140	568	—	<i>Mosson</i>	295	817	—
Zannini Contarini	—	—	109	Conco	—	2 258	3 139
<i>Zannini</i>	130	80	—	Conco	830	409	1 113
<i>Contarini</i>	—	83	—	<i>Brunelli</i>	835	148	—
Vialetti	134	118	—	<i>Conco di Sopra</i>	882	414	—
<i>Orlandi</i>	140	122	—	<i>Colpi</i>	712	210	—
Carrè	219	1 497	630	Santa Catterina	575	34	748
Cartigliano	—	799	1 574	<i>Cortesi</i>	750	133	—
Cartigliano	88	200	897	Fontanelle	745	317	983
Rive	83	307	677	<i>Tortimo</i>	—	218	—
<i>Scalchi</i>	82	292	—	Rubbio	1057	250	295
				<i>Rubbieto</i>	1032	125	—

Segue : TAVOLA II.

Vicenza (Circondario).

COMUNI Frazioni di censimento e Centri	Altimetria metri	Popolazione presente		COMUNI Frazioni di censimento e Centri	Altimetria metri	Popolazione presente	
		dei singoli Centri	delle case sparse			dei singoli Centri	delle case sparse
		abitanti				abitanti	
Cornedo	—	3 541	1 757	Gambellara	—	3 279	520
Cornedo	200	2 863	51	Gambellara	70	2 140	297
<i>Vigolo</i>	457	74	—	<i>Torri</i>	—	337	—
<i>San Martino</i>	183	123	—	Sorio.....	45	802	223
<i>Caicchioli</i>	226	74	—	Gambugliano	—	1 194	—
Cereda	270	167	1 061	Gambugliano	133	798	—
<i>Grumo</i>	200	175	—	Monte San Lorenzo ...	265	366	—
Muzzolon.....	451	65	645	Grancona	—	469	1 872
Costabissara	—	1 189	1 001	Grancona.....	183	174	1 054
Costabissara	51	889	517	<i>Spiazzo</i>	50	51	—
Motta	52	300	484	<i>Pederiva</i>	36	131	—
Creazzo	—	2 073	670	San Gaudenzio.....	100	113	818
Creazzo	112	1 833	670	Grisignano di Zocco	—	774	2 171
<i>Olmo</i>	35	240	—	Grisignano di Zocco ...	23	249	583
Crespadoro	—	757	2 126	Barbano	23	288	946
Crespadoro	363	160	2 126	Poiana di Granfion ...	23	237	642
<i>Repele</i>	525	151	—	Grumolo delle Abbadesse .	—	346	2 299
<i>Marana</i>	791	114	—	Grumolo delle Abbadesse	30	168	1 133
<i>Campo d'Albero</i>	901	120	—	Sarmego	28	107	951
<i>Durlo</i>	845	20	—	Vancimuglio	28	71	215
<i>Sopra Castello</i>	850	192	—	Isola Vicentina	—	2 480	2 940
Crosara	—	422	2 710	Isola Vicentina	80	1 642	886
Crosara	417	271	746	Castelnovo	66	787	1 327
<i>Boli</i>	337	105	—	Torresella	371	51	727
San Luca	498	46	1 964	Laghi	—	324	530
Dueville	—	3 117	3 113	Laghi	567	166	530
Dueville	57	1 426	2 165	<i>Molini</i>	597	158	—
<i>Passo di Riva</i>	62	459	—	Lastebasse	—	663	56
Povolaro	48	1 116	244	Lastebasse	592	464	2
Vivarò	51	116	704	Posta	466	92	54
Fara Vicentino	—	1 809	2 358	<i>Montepiano</i>	592	107	—
Fara Vicentino	221	807	1 001	Longare	—	2 048	2 143
<i>San Fortunato</i>	187	557	—	Longare	29	391	1 083
San Giorgio	294	445	1 357	<i>Secula</i>	28	116	—
Forni	—	398	1 907	Costozza	73	780	609
Forni	326	297	687	<i>Ponte di Costozza</i>	26	215	—
Tonezza	992	101	1 220	Lumignano	31	546	451

Segue: TAVOLA II.

Vicenza (Circondario).

COMUNI Frazioni di censimento e Centri	Altimetria metri	Popolazione presente		COMUNI Frazioni di censimento e Centri	Altimetria metri	Popolazione presente	
		dei singoli Centri	delle case sparse			dei singoli Centri	delle case sparse
		abitanti				abitanti	
Lonigo	—	7 383	5 029	Montebello Vicentino	—	2 491	2 896
Lonigo.....	31	4 804	3 221	Montebello Vicentino..	48	1 985	2 288
Almisano.....	38	983	703	<i>Ca' dei Sorci</i>	52	173	—
Bagnolo.....	27	610	131	Selva e Agugliana....	—	—	608
Monticello.....	100	90	470	<i>Selva</i>	90	186	—
Madonna.....	32	896	504	<i>Agugliana</i>	319	147	—
Lugo di Vicenza	—	1 737	1 380	Montecchio Maggiore	—	5 594	2 360
Lugo di Vicenza.....	225	1 227	1 380	Montecchio Maggiore..	72	4 771	1 481
<i>Lonedo</i>	233	56	—	Santissima Trinità....	—	35	316
<i>Mortisa</i>	375	247	—	<i>Covolo</i>	262	213	—
<i>Mare</i>	408	207	—	Sant'Urbano.....	254	163	503
Magrè	—	2 588	1 733	<i>Bernuffi</i>	244	205	—
Magrè.....	213	2 205	751	Valdimolino.....	88	207	60
Monte Magrè.....	415	208	982	Montecchio Precalcino	—	1 415	1 899
<i>Pianezza</i>	229	175	—	Montecchio Precalcino..	86	326	817
Malo	—	4 717	3 317	Preara.....	96	492	612
Malo.....	116	3 508	1 183	Levè.....	79	597	470
<i>Case di Malo</i>	—	601	—	Monte di Malo	—	204	3 430
San Tomio.....	103	608	1 203	Monte di Malo.....	371	108	2 404
Molina.....	—	—	931	Priabona.....	354	60	741
Marano Vicentino	—	3 768	162	Faedo.....	607	36	285
Marano Vicentino.....	136	1 977	—	Montegalda	—	406	2 924
Vianelle.....	—	—	105	Montegalda.....	24	327	2 174
<i>Vianelle di Mezzo</i>	142	48	—	Colzè.....	27	79	750
San Fermo.....	145	296	57	Montegaldella	24	108	2 015
<i>Mollette</i>	154	339	—	Monteviale	157	547	771
<i>Santa Maria</i>	141	258	—	Monticello Conte Otto	—	547	2 448
Villaraspa.....	130	448	—	Monticello Conte Otto..	42	152	544
<i>Timonchio</i>	130	402	—	Cavazzale.....	44	243	1 374
Marostica	—	3 511	3 145	Vigardolo.....	47	152	530
Marostica.....	105	2 946	1 908	Montorso Vicentino	—	1 292	951
Marsan.....	111	565	1 237	Montorso Vicentino....	118	588	951
Mason Vicentino	—	1 110	1 781	<i>Roggia</i>	83	73	—
Mason Vicentino.....	104	428	1 136	<i>Valcoprara Alta</i>	—	134	—
<i>Cantarano</i>	90	276	—	<i>Valcoprara Bassa</i>	—	294	—
Villaraspa.....	84	406	645	<i>Motti</i>	150	203	—
Molvena	—	651	1 955	Mossano	88	166	2 055
Molvena.....	200	304	1 028				
<i>Villa di Molvena</i>	142	184	—				
Mure.....	160	163	927				

Segue: TAVOLA II.

Vicenza (Circondario).

COMUNI Frazioni di censimento e Centri	Altimetria metri	Popolazione presente		COMUNI Frazioni di censimento e Centri	Altimetria metri	Popolazione presente	
		dei singoli Centri	delle case sparse			dei singoli Centri	delle case sparse
		abitanti				abitanti	
Mussolente	—	986	2 667	Quinto Vicentino	—	1 359	1 215
Mussolente	127	350	1 482	Quinto Vicentino	32	658	732
Casoni	98	636	1 185	Lanzè	35	364	274
Nanto	—	869	1 308	Valproto	32	337	209
Nanto	57	391	656	Recoaro	—	1 403	5 664
Bosco di Nanto	20	475	652	Recoaro	445	670	4 440
Nogarele Vicentino	567	1 054	418	Rovegliana	596	203	747
Novale	290	54	3 560	<i>Fracassi</i>	490	212	—
Nove	—	1 520	1 145	Fongara	870	183	477
Nove	84	1 343	1 145	<i>Pellichero</i>	655	135	—
<i>Crosara</i>	79	177	—	Romano d'Ezzelino	—	2 044	2 118
Noventa Vicentina	16	1 143	5 881	Romano d'Ezzelino	132	1 295	629
Orgiano	—	700	2 616	San Giacomo	132	352	381
Orgiano	43	461	1 179	Fellette	123	397	1 108
Teonghio	20	239	1 437	Rosà	97	103	7 371
Pianezze	184	151	1 145	Rossano Veneto	78	2 247	2 140
Piovene	—	3 393	945	Salcedo	225	99	1 425
Piovene	279	2 695	745	Sandrigò	—	3 546	1 870
Rocchette	282	698	200	Sandrigò	68	3 229	763
Pojana Maggiore	—	1 323	3 382	Lupia	55	201	607
Pojana Maggiore	14	1 149	2 313	Ancignano	64	116	500
Cagnano	20	174	1 069	San Germano dei Berici	—	1 052	900
Posina	—	689	2 333	San Germano dei Berici	90	651	138
Posina	544	532	1 452	Villa del Ferro	30	241	661
Fusine	474	157	881	Campolongo	25	160	101
Pove	—	2 078	183	San Giovanni Ilarione	—	622	4 512
Pove	163	1 729	183	San Giovanni Ilarione	200	622	1 777
<i>Zanchetta</i>	180	234	—	Castello	—	—	1 918
<i>Sega</i>	119	115	—	Cattignano	—	—	817
Pozzoleone	—	629	1 524	San Nazario	—	2 200	1 085
Pozzoleone	56	322	791	San Nazario	140	716	798
Friola	66	307	733	<i>Lanari</i>	130	190	—
				<i>Sarzè</i>	130	237	—
				Carpanè	172	536	86
				San Marino	177	379	201
				<i>Rivalta</i>	158	142	—

Segue: TAVOLA II.

Vicenza (Circondario).

COMUNI Frazioni di censimento e Centri	Altimetria metri	Popolazione presente		COMUNI Frazioni di censimento e Centri	Altimetria metri	Popolazione presente	
		dei singoli Centri	delle case sparse			dei singoli Centri	delle case sparse
		abitanti				abitanti	
San Pietro Mussolino	—	161	724	Sossano	—	1 132	2 833
San Pietro Mussolino...	—	—	724	Sossano	19	839	1 017
<i>San Pietro</i>	275	85	—	Saianega	17	122	814
<i>Mussolino</i>	270	76	—	Coleredo	18	171	1 002
Santorso	—	2 222	1 377	Sovizzo	—	1 187	1 453
Timonchio	224	855	879	Sovizzo al Piano.....	48	810	491
Lesina	235	1 367	498	Sovizzo al Colle	141	263	473
San Vito di Leguzzano ...	—	1 777	430	Montemezzo	197	114	489
San Vito	158	1 579	430	Tezze	—	4 077	1 220
Leguzzano	349	198	—	Tezze	71	845	183
Sarcedo	153	174	3 192	Granella	77	552	145
Sarego	—	1 039	2 818	Stroppari	73	801	77
Sarego	71	565	1 796	Laghi	66	663	277
Meledo.....	45	474	1 022	Belvedere	68	804	219
Schiavon	—	720	1 283	Cusinati	79	412	319
Schiavon	74	279	836	Thiene	147	8 103	1 514
Longa	68	37	447	Torrebelvicino	—	2 290	2 531
<i>Crosara</i>	—	125	—	Torrevelvicino	260	1 376	1 561
<i>Peraro</i>	67	279	—	Enna	608	72	692
Schio	—	12 870	2 651	Pieve	235	842	278
Schio	234	10 648	451	Torri di Quartesolo	—	794	2 327
Pole.....	280	573	379	Torri di Quartesolo	31	460	532
<i>Falgare</i>	287	562	—	Lerino	29	277	885
Piane	375	79	809	Marola	34	57	910
<i>Righellini</i>	500	94	—	Tretto	—	275	2 725
Giavenale.....	153	542	1 012	San'Ulderico	711	135	1 337
<i>Maglio</i>	212	135	—	San Rocco	678	110	803
<i>Liviera</i>	178	237	—	Santa Caterina	721	30	585
Solagna	—	2 135	220	Trissino	—	1 527	3 416
Solagna	131	723	220	Trissino	221	1 175	713
<i>Madroni</i>	—	203	—	San Rocco	—	—	556
<i>Villa Marettoni</i>	140	534	—	Lovara	205	107	1 608
<i>Secchi</i>	142	164	—	Selva	551	245	539
<i>San Giorgio</i>	462	121	—	Valdagno	—	5 099	6 241
<i>Mignano</i>	140	153	—	Valdagno.....	266	3 842	1 709
<i>Bresage</i> ..	240	237	—	Maglio di Sopra	290	507	700
				Campotamaso	421	229	676

Segue: TAVOLA II.

Vicenza (Circondario).

COMUNI Frazioni di censimento e Centri	Altimetria metri	Popolazione presente		COMUNI Frazioni di censimento e Centri	Altimetria metri	Popolazione presente	
		dei singoli Centri	delle case sparse			dei singoli Centri	delle case sparse
		abitanti				abitanti	
Segue: Valdagno							
San Quirico	345	284	422	Vicenza	—	42 628	17 639
Piana	342	128	1 553	Vicenza	40	42 628	—
Castelvecchio	802	42	1 008	Maddalene	—	—	2 241
Cerealto	689	67	173	Polegge	—	—	2 034
Valli dei Signori	—	810	4 990	Anconetta	—	—	2 419
Valli dei Signori	360	510	3 749	Bertesina	—	—	1 839
Staro	632	128	533	Setteca'	—	—	717
Sant'Antonio	551	172	708	Casale	—	—	1 853
Vallonara	—	537	2 302	San Pietro Intrigogna ..	—	—	344
Vallonara	125	228	1 101	Longara	—	—	1 876
Valle San Floriano	177	118	903	Pergoletta	—	—	2 089
Pradipaldo	510	191	298	San Lazzaro	—	—	2 224
Valrovina	—	822	867	Villaga	—	998	1 898
Valrovina	265	385	559	Villaga	45	224	816
Rubbio	1057	437	308	Pozzolo	160	269	601
Valstagna	—	3 787	991	Toara	25	260	481
Valstagna	148	1 623	487	<i>Belvedere</i>	30	245	—
<i>Londa</i>	154	287	—	Villaverla	—	2 700	507
Roncobello	180	291	185	Villaverla	75	1 939	357
<i>Sasso Stefani</i>	177	361	—	Novoledo	64	731	150
Costa	177	447	85	Zanè	183	1 307	1 048
Collicello	211	161	234	Zermeghedo	84	580	210
Oliero	—	—	—	Zovencedo	—	185	866
<i>Oliero di Sotto</i>	130	373	—	Zovencedo	250	88	586
<i>Oliero di Sopra</i>	130	244	—	San Gottardo	408	97	280
Velo d' Astico	—	1 712	1 163	Zugliano	—	3 227	950
Velo d' Astico	362	804	58	Zugliano	198	1 975	68
Lago	390	184	362	Grumolo	189	425	551
Seghe	266	379	236	Centrale	180	827	321
Meda	335	345	108	Circondario di Vicenza		260305	256814
Monti	—	—	399	Provincia di Vicenza		279087	268398
				Veneto		2335089	1622246



TAVOLA III

**Convivenze, famiglie presenti e interamente assenti
nei Centri di almeno 15 000 abitanti,
nei Comuni capiluoghi di Circondario, nei Circondari, nelle Province e nella Regione.**

AVVERTENZE. — Il numero complessivo dei fogli di famiglia raccolti col Censimento, è stato ripartito in questa tavola secondo che i fogli stessi si riferivano a convivenze non familiari (caserme, collegi, ospedali, ricoveri, carceri, ecc.) o a famiglie propriamente dette: fra queste si è tenuto conto separato di quelle interamente assenti.

Per ognuno dei due gruppi (convivenze e famiglie) si dà l'indicazione della popolazione presente in numeri assoluti e relativi.

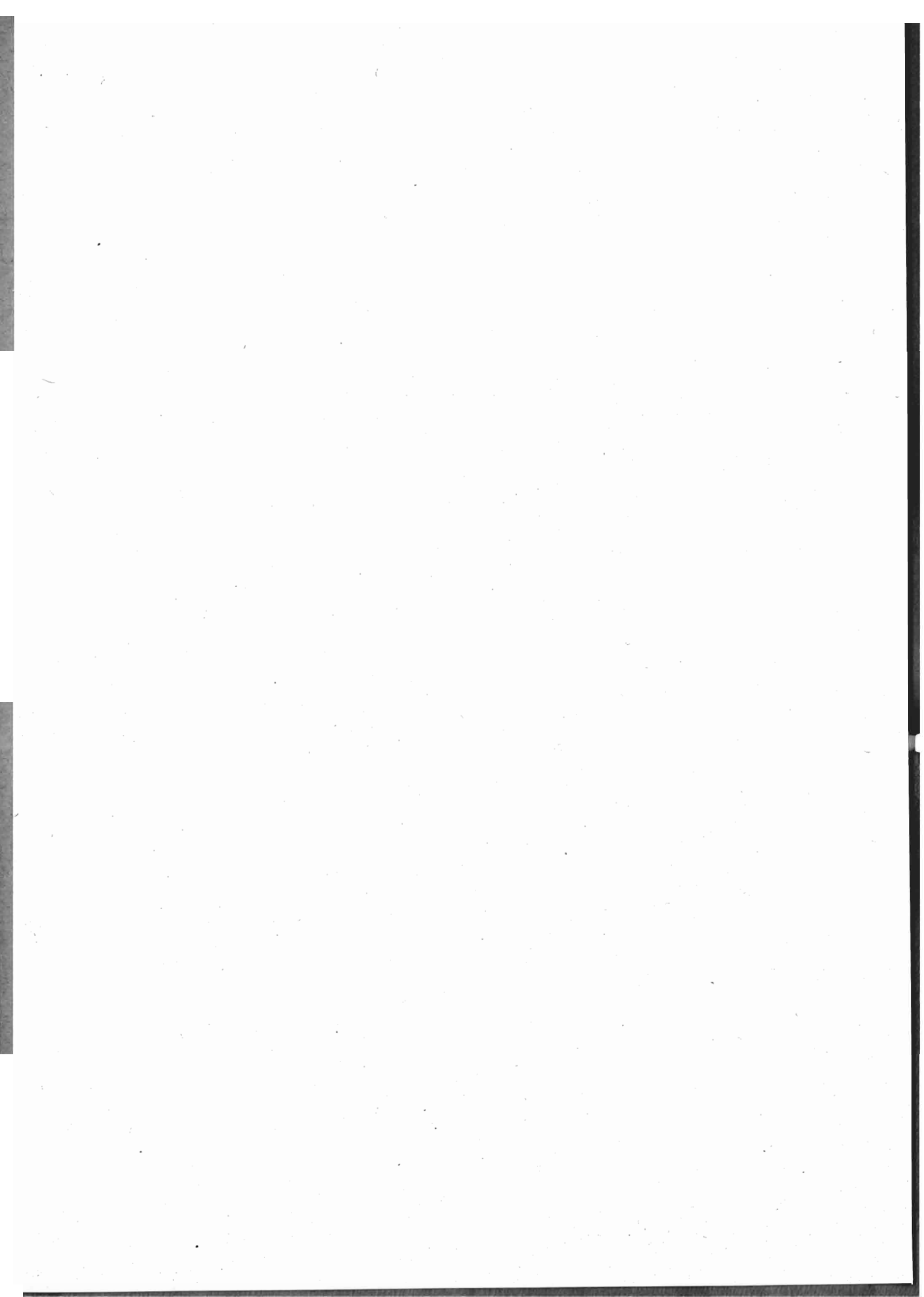
Tali notizie come, in generale, quelle fornite dalle tavole seguenti, vengono riportate separatamente *a)* pei Centri urbani aventi almeno 15 000 abitanti, *b)* pei Comuni capiluoghi di Circondario, *c)* pei Circondari, per le Province e per la Regione.

La elaborazione delle notizie per il gruppo *a)*, indipendentemente dal complesso demografico del Comune, è stata fatta per la prima volta in questo Censimento e non trova quindi corrispondenza nei dati pubblicati per i primi cinque Censimenti generali della popolazione italiana.

TAVOLA III.

**Convivenze, famiglie presenti e interamente assenti
nei Centri di almeno 15 000 abitanti, nei Comuni capiluoghi di Circondario,
nei Circondari, nelle Provincie e nella Regione.**

Numeri assoluti e relativi.

CENTRI COMUNI E CIRCONDARI	Convivenze e famiglie	Con- vivenze	Famiglie		Popolazione presente		Su 1 000 abitanti furono censiti	
			presenti	intera- mente assenti	delle convivenze	delle famiglie	nelle con- vivenze	nelle famiglie
					abitanti		abitanti	

PROVINCIA DI BELLUNO.

b) Comuni capiluoghi di Circondario.

Belluno	4 957	27	4 923	7	2 205	24 548	82	918
Feltre	3 877	12	3 826	39	876	18 155	46	954
Pieve di Cadore.....	845	4	820	21	284	3 377	78	922

c) Circondari e Provincia.

Belluno	23 198	52	22 718	428	2 534	108 666	23	977
Feltre	16 475	34	16 149	292	1 117	76 509	14	986
Pieve di Cadore.....	10 055	20	9 462	573	478	39 323	12	988
Provincia di Belluno.....	49 728	106	48 329	1 293	4 129	224 498	18	982

PROVINCIA DI PADOVA.

a) Centri di almeno 15 000 abitanti.

Padova	15 195	110	14 938	117	7 769	63 715	169	891
--------------	--------	-----	--------	-----	-------	--------	-----	-----

b) Comuni capiluoghi di Circondario.

Padova	21 336	117	21 100	119	8 334	103 687	74	926
--------------	--------	-----	--------	-----	-------	---------	----	-----

c) Provincia.

Provincia di Padova	92 863	236	92 316	311	10 996	577 047	19	981
----------------------------------	---------------	------------	---------------	------------	---------------	----------------	-----------	------------

PROVINCIA DI ROVIGO.

b) Comuni capiluoghi di Circondario.

Adria	3 511	10	3 498	3	380	19 447	19	981
Rovigo	3 236	24	3 187	25	1 508	13 194	103	897

c) Circondari e Provincia.

Adria	17 044	34	16 981	29	507	99 461	5	995
Rovigo	32 672	81	32 500	91	2 146	185 124	11	989
Provincia di Rovigo.....	49 716	115	49 481	120	2 653	284 585	9	991

Segue : TAVOLA III.

**Convivenze, famiglie presenti e interamente assenti
nei Centri di almeno 15 000 abitanti, nei Comuni capiluoghi di Circondario,
nei Circondari, nelle Province e nella Regione.**

Numeri assoluti e relativi.

CENTRI COMUNI E CIRCONDARI	Convivenze e famiglie	Con- vivenze	Famiglie		Popolazione presente		Su 1 000 abitanti furono censiti	
			presenti	intera- mente assenti	delle convivenze	delle famiglie	nelle con- vivenze	nelle famiglie
					abitanti	abitanti	abitanti	abitanti

PROVINCIA DI TREVISO.

a) Centri di almeno 15 000 abitanti.

Treviso	5 713	52	5 660	1	4 987	24 853	167	833
---------------	-------	----	-------	---	-------	--------	-----	-----

b) Comuni capiluoghi di Circondario.

Treviso	8 730	63	8 666	1	5 885	43 852	118	882
---------------	-------	----	-------	---	-------	--------	-----	-----

c) Provincia.

Provincia di Treviso.....	84 388	268	83 614	506	12 719	535 768	23	977
---------------------------	--------	-----	--------	-----	--------	---------	----	-----

PROVINCIA DI UDINE.

a) Centri di almeno 15 000 abitanti.

Udine	11 160	60	11 091	9	5 647	47 044	107	893
-------------	--------	----	--------	---	-------	--------	-----	-----

b) Comuni capiluoghi di Circondario.

Cividale del Friuli.....	2 016	16	1 999	1	1 587	9 822	139	861
Pordenone	3 442	20	3 407	15	1 582	18 390	79	921
Tolmezzo	1 352	8	1 336	8	894	6 283	125	875
Udine	11 757	63	11 685	9	5 711	50 330	102	898

c) Circondari e Provincia.

Cividale del Friuli.....	11 558	29	11 494	35	1 901	65 584	28	972
Pordenone	27 384	45	26 584	755	2 314	154 631	15	985
Tolmezzo	17 219	45	16 798	376	1 410	73 218	19	981
Udine	77 371	185	75 883	1 300	9 935	410 973	24	976
Provincia di Udine	133 532	304	130 762	2 466	15 590	704 406	22	978

PROVINCIA DI VENEZIA.

a) Centri di almeno 15 000 abitanti.

Chioggia	5 086	21	5 060	5	615	21 610	28	972
Venezia	34 465	388	34 005	72	14 212	148 483	87	913

b) Comuni capiluoghi di Circondario.

Chioggia	7 593	24	7 559	10	632	35 472	18	982
Venezia	35 797	421	35 304	72	17 147	154 518	100	900

Segue: TAVOLA III.

**Convivenze, famiglie presenti e interamente assenti
nei Centri di almeno 15 000 abitanti, nei Comuni capiluoghi di Circondario,
nei Circondari, nelle Provincie e nella Regione.**

Numeri assoluti e relativi.

CENTRI COMUNI E CIRCONDARI	Convivenze e famiglie	Con- vivenze	Famiglie		Popolazione presente		Su 1 000 abitanti furono censiti	
			presenti	intera- mente assenti	delle convivenze	delle famiglie	nelle con- vivenze	nelle famiglie
					abitanti		abitanti	

c) Circondari e Provincia.

Chioggia	13 404	37	13 339	28	863	67 022	13	987
Venezia	80 653	577	79 805	271	20 330	430 993	45	955
Provincia di Venezia.....	94 057	614	93 144	299	21 193	498 015	41	959

PROVINCIA DI VERONA.

a) Centri di almeno 15 000 abitanti.

Verona	19 701	126	19 423	152	12 831	73 747	148	852
--------------	--------	-----	--------	-----	--------	--------	-----	-----

b) Comuni capiluoghi di Circondario.

Verona	20 729	133	20 444	152	13 241	79 295	143	857
--------------	--------	-----	--------	-----	--------	--------	-----	-----

c) Provincia.

Provincia di Verona.....	99 421	328	97 838	1 255	16 810	501 446	32	968
---------------------------------	---------------	------------	---------------	--------------	---------------	----------------	-----------	------------

PROVINCIA DI VICENZA.

a) Centri di almeno 15 000 abitanti.

Vicenza	9 038	55	8 967	16	4 505	38 123	106	894
---------------	-------	----	-------	----	-------	--------	-----	-----

b) Comuni capiluoghi di Circondario.

Asiago	1 571	16	1 482	73	156	6 342	24	976
Vicenza	12 047	58	11 973	16	4 636	55 631	77	923

c) Circondari e Provincia.

Asiago	6 846	42	6 235	569	491	29 870	16	984
Vicenza	93 781	244	92 620	917	10 264	506 855	20	980
Provincia di Vicenza.....	100 627	286	98 855	1 486	10 755	536 725	20	980
Veneto	704 332	2 257	694 339	7 736	94 845	3 862 490	24	976

TAVOLA IV.

**Convivenze classificate secondo la loro specie
nei Centri di almeno 15 000 abitanti, nei Comuni capiluoghi di Circondario,
nei Circondari, nelle Provincie e nella Regione.**

CENTRI COMUNI E CIRCONDARI	Convivenze in complesso	Alberghi, locande e pensioni	Camerate di operai e di gornalieri di campagna, in barche e navi mercantili	Istituti di educazione (collegi, convitti, orfanotrofi, seminari)	Istituti di assistenza (ospizi, ricoveri di mendicizia, brefotrofi)	Istituti di cura (ospedali, manicomii, case di cura)	Conventi	Caserme militari, corpi di guardia e R. Navi	Carceri, case di pena, riformatori	di altra specie

PROVINCIA DI BELLUNO.

b) Comuni capiluoghi di Circondario.

Belluno	27	8	2	4	1	2	1	6	1	2
Feltre	12	1	—	3	2	2	1	2	1	—
Pieve di Cadore.....	4	1	—	1	—	—	—	1	1	—

c) Circondari e Provincia.

Belluno	52	11	7	5	2	3	3	18	1	2
Feltre	34	3	6	8	3	2	4	7	1	—
Pieve di Cadore.....	20	2	3	2	—	—	—	12	1	—
Provincia di Belluno.....	106	16	16	15	5	5	7	37	3	2

PROVINCIA DI PADOVA.

a) Centri di almeno 15 000 abitanti.

Padova	110	24	8	16	11	6	13	19	2	11
--------------	-----	----	---	----	----	---	----	----	---	----

b) Comuni capiluoghi di Circondario.

Padova	117	24	9	19	11	8	14	19	2	11
--------------	-----	----	---	----	----	---	----	----	---	----

c) Provincia.

Provincia di Padova.....	236	29	17	38	25	15	34	56	9	13
---------------------------------	------------	-----------	-----------	-----------	-----------	-----------	-----------	-----------	----------	-----------

PROVINCIA DI ROVIGO.

b) Comuni capiluoghi di Circondario.

Adria	10	2	—	1	1	1	2	2	1	—
Rovigo	24	3	2	8	1	1	2	5	1	1

c) Circondari e Provincia.

Adria	34	3	2	1	2	1	4	18	2	1
Rovigo	81	4	3	13	10	2	10	34	4	1
Provincia di Rovigo.....	115	7	5	14	12	3	14	52	6	2

Segue: TAVOLA IV.

Convivenze classificate secondo la loro specie
nei Centri di almeno 15 000 abitanti, nei Comuni capiluoghi di Circondario,
nei Circondari, nelle Province e nella Regione.

CENTRI COMUNI E CIRCONDARI	Convivenze in complesso	Alberghi, locande e pensioni	Camerate di operai e di giornalisti di campagna, in baracche e navi mercantili	Istituti di educazione (collegi, convitti, orfanotrofi, seminari)	Istituti di assistenza (ospizi, ricoveri di mendicizia, brefotrofi)	Istituti di cura (ospedali, manicomi, case di cura)	Conventi	Caserme militari, corpi di guardia e R. Navi	Carceri, case di pena, riformatori	di altra specie

PROVINCIA DI TREVISO.

a) Centri di almeno 15 000 abitanti.

Treviso	52	4	3	12	4	4	6	17	2	—
---------------	----	---	---	----	---	---	---	----	---	---

b) Comuni capiluoghi di Circondario.

Treviso	63	5	3	16	4	4	6	21	4	—
---------------	----	---	---	----	---	---	---	----	---	---

c) Provincia.

Provincia di Treviso.....	268	15	43	55	19	21	43	57	10	5
---------------------------	-----	----	----	----	----	----	----	----	----	---

PROVINCIA DI UDINE.

a) Centri di almeno 15 000 abitanti.

Udine	60	11	5	14	5	5	6	12	1	1
-------------	----	----	---	----	---	---	---	----	---	---

b) Comuni capiluoghi di Circondario.

Cividale del Friuli.....	16	1	1	4	1	2	1	4	1	1
Pordenone	20	3	4	3	1	1	1	3	1	3
Tolmezzo	8	1	—	2	—	1	—	3	1	—
Udine	63	11	5	14	5	6	6	13	1	2

c) Circondari e Provincia.

Cividale del Friuli.....	29	2	4	5	3	2	2	9	1	1
Pordenone	45	4	5	5	3	6	2	14	2	4
Tolmezzo	45	2	12	5	1	1	4	17	2	1
Udine	185	24	16	24	16	14	18	64	4	5
Provincia di Udine	304	32	37	39	23	23	26	104	9	11

PROVINCIA DI VENEZIA.

a) Centri di almeno 15 000 abitanti.

Chioggia	21	2	—	6	2	3	2	5	1	—
Venezia	388	94	135	28	28	5	23	51	6	18

b) Comuni capiluoghi di Circondario.

Chioggia	24	2	1	6	2	3	2	7	1	—
Venezia	421	94	144	30	28	9	25	67	6	18

Segue: TAVOLA IV.

**Convivenze classificate secondo la loro specie
nei Centri di almeno 15 000 abitanti, nei Comuni capiluoghi di Circondario,
nei Circondari, nelle Provincie e nella Regione.**

CENTRI COMUNI E CIRCONDARI	Convivenze in complesso	Alberghi, locande e pensioni	Camerate di operai e di giornalieri di campagna, in barche e navi mercantili	Istituti di educazione (collegi, convitti, orfanotrofi, seminari)	Istituti di assistenza (ospizi, ricoveri di mendicizia, brefotrofi)	Istituti di cura (ospedali, manicomi, case di cura)	Conventi	Caserme militari, corpi di guardia e R. Navi	Carceri, case di pena, riformatori	di altra specie
-------------------------------	----------------------------	---------------------------------	---	---	---	---	----------	--	---------------------------------------	-----------------

c) Circondari e Provincia.

Chioggia	37	3	5	6	4	4	3	10	1	1
Venezia	577	103	194	43	39	11	39	118	7	23
Provincia di Venezia.....	614	106	199	49	43	15	42	128	8	24

PROVINCIA DI VERONA.

a) Centri di almeno 15 000 abitanti.

Verona	126	9	7	24	9	6	17	41	2	11
--------------	-----	---	---	----	---	---	----	----	---	----

b) Comuni capiluoghi di Circondario.

Verona	133	9	8	25	9	7	19	42	2	12
--------------	-----	---	---	----	---	---	----	----	---	----

c) Provincia.

Provincia di Verona.....	328	11	21	46	32	21	68	103	11	15
---------------------------------	------------	-----------	-----------	-----------	-----------	-----------	-----------	------------	-----------	-----------

PROVINCIA DI VICENZA.

a) Centri di almeno 15 000 abitanti.

Vicenza	55	10	3	14	8	5	5	8	1	1
---------------	----	----	---	----	---	---	---	---	---	---

b) Comuni capiluoghi di Circondario.

Asiago	16	2	5	1	1	1	1	3	1	1
Vicenza	58	11	3	14	8	5	5	10	1	1

c) Circondari e Provincia.

Asiago	42	3	18	1	3	1	3	10	1	2
Vicenza	244	30	15	39	22	19	36	72	6	5
Provincia di Vicenza.....	286	33	33	40	25	20	39	82	7	7
Veneto	2 257	249	371	296	184	123	273	619	63	79

TAVOLA V.

**Convivenze classificate secondo la loro spe
nei Comuni capiluoghi di Circondario, nei**

CONVIVENZE	PROVINCIA DI BELLUNO																	
	COMUNI CAPILUOGHI DI CIRCONDARIO									CIRCONDARI								
	BELLUNO			FELTRE			PIEVE DI CADORE			BELLUNO			FELTRE			PIEVE DI CADORE		
	Tot.	M.	F.	Tot.	M.	F.	Tot.	M.	F.	Tot.	M.	F.	Tot.	M.	F.	Tot.	M.	F.
Alberghi, locande e pensioni.	141	79	62	30	21	9	7	4	3	166	99	67	42	27	15	13	8	5
Personale direttivo e di servizio	49	12	37	11	3	8	3	1	2	57	17	40	19	5	14	6	3	3
Conviventi	92	67	25	19	18	1	4	3	1	109	82	27	23	22	1	7	5	2
Camerate di operai e di giornalieri di campagna, in barche e navi mercantili.....	16	16	—	—	—	—	—	—	—	56	50	6	63	58	5	42	42	—
Istituti di educazione (collegi, convitti, orfanotrofi, seminari)	151	22	129	163	101	62	4	—	4	177	48	129	256	101	155	12	—	12
Personale direttivo e di servizio	35	6	29	29	6	23	1	—	1	47	18	29	78	6	72	3	—	3
Conviventi	116	16	100	134	95	39	3	—	3	130	30	100	178	95	83	9	—	9
Istituti di assistenza (ospizi, ricoveri di mendicizia, brefotrofi)	41	10	31	155	35	120	—	—	—	56	19	37	182	37	145	—	—	—
Personale direttivo e di servizio	9	2	7	15	1	14	—	—	—	11	3	8	24	1	23	—	—	—
Conviventi	32	8	24	140	34	106	—	—	—	45	16	29	158	36	122	—	—	—
Istituti di cura (ospedali, manicomii, case di cura).....	229	99	130	448	208	240	—	—	—	353	152	201	448	208	240	—	—	—
Personale direttivo e di servizio	47	12	35	68	4	64	—	—	—	68	22	46	68	4	64	—	—	—
Conviventi	182	87	95	380	204	176	—	—	—	285	130	155	380	204	176	—	—	—
Convetti	4	—	4	13	13	—	—	—	—	13	4	9	25	13	12	—	—	—
Personale direttivo e di servizio	1	—	1	3	3	—	—	—	—	3	1	2	4	3	1	—	—	—
Conviventi	3	—	3	10	10	—	—	—	—	10	3	7	21	10	11	—	—	—
Caseme militari, corpi di guardia e R. Navi	1563	1563	—	47	47	—	271	271	—	1650	1650	—	81	81	—	406	406	—
Carceri, case di pena, riformatori	48	45	3	20	20	—	2	2	—	51	45	6	20	20	—	5	5	—
Personale direttivo e di servizio	4	4	—	3	3	—	1	1	—	4	4	—	3	3	—	2	2	—
Conviventi	44	41	3	17	17	—	1	1	—	47	41	6	17	17	—	3	3	—
Di altra specie	12	—	12	—	—	—	—	—	—	12	—	12	—	—	—	—	—	—
In complesso	2205	1834	371	876	445	431	284	277	7	2534	2067	467	1117	545	572	478	461	17
Personale direttivo e di servizio	145	36	109	129	20	109	5	2	3	190	65	125	196	22	174	11	5	6
Conviventi	2060	1798	262	747	425	322	279	275	4	2344	2002	342	921	523	398	467	456	11

**cie e il sesso e la qualità dei componenti
Circondari, nelle Provincie e nella Regione.**

TOTALE			PROVINCIA DI PADOVA									PROVINCIA DI ROVIGO														
			COMUNI CAPI- LUOGHI DI CIRCONDARIO			TOTALE			COMUNI CAPI- LUOGHI DI CIRCONDARIO									CIRCONDARI						TOTALE		
			PADOVA						ADRIA			ROVIGO			ADRIA			ROVIGO								
Tot.	M.	F.	Tot.	M.	F.	Tot.	M.	F.	Tot.	M.	F.	Tot.	M.	F.	Tot.	M.	F.	Tot.	M.	F.	Tot.	M.	F.			
221	134	87	555	430	125	564	435	129	20	15	5	25	17	8	25	20	5	41	30	11	66	50	16			
82	25	57	63	27	36	67	28	39	5	3	2	7	4	3	7	5	2	11	6	5	18	11	7			
139	109	30	492	403	89	497	407	90	15	12	3	18	13	5	18	15	3	30	24	6	48	39	9			
161	150	11	487	365	122	479	388	91	—	—	—	64	40	24	7	7	—	85	45	40	92	52	40			
445	149	296	1616	939	677	2399	1396	1003	69	—	69	486	374	112	69	—	69	546	410	136	615	410	205			
128	24	104	307	96	211	514	164	350	22	—	22	82	47	35	23	—	23	98	50	48	121	50	71			
317	125	192	1309	843	466	1885	1232	653	47	—	47	404	327	77	46	—	46	448	360	88	494	360	134			
238	56	182	1237	548	689	1677	682	995	234	98	136	166	52	114	234	98	136	472	153	319	706	251	455			
35	4	31	75	8	67	144	14	130	9	4	5	28	6	22	9	4	5	59	12	47	63	16	52			
203	52	151	1162	540	622	1533	668	865	225	94	131	133	46	92	225	94	131	413	141	272	633	235	403			
801	360	441	1206	726	480	1878	980	898	3	3	—	203	84	119	3	3	—	233	92	141	236	95	141			
136	26	110	67	14	53	145	27	118	1	1	—	37	6	31	1	1	—	42	7	35	43	8	35			
665	334	331	1139	712	427	1733	958	780	2	2	—	166	78	88	2	2	—	191	85	106	193	87	106			
38	17	21	487	51	436	721	116	605	25	1	24	32	32	—	38	1	37	73	51	22	111	52	59			
7	1	3	42	10	32	75	25	50	8	1	7	2	2	—	9	1	8	11	5	6	20	6	14			
31	13	18	445	41	404	646	91	555	17	—	17	30	30	—	29	—	29	62	46	16	91	46	45			
2137	2137	—	2128	2128	—	2502	2502	—	27	27	—	402	402	—	120	120	—	555	555	—	675	675	—			
76	70	6	570	545	25	720	677	43	2	—	2	126	121	5	7	5	2	137	132	5	144	137	7			
9	9	—	37	35	2	43	39	4	1	—	1	6	6	—	2	1	1	8	8	—	10	9	1			
67	61	6	533	510	23	677	638	39	1	—	1	12	115	5	5	4	1	129	124	5	134	128	6			
12	—	12	48	2	46	56	6	50	—	—	—	4	—	4	4	—	4	4	—	4	8	—	8			
4129	3073	1056	8334	5734	2600	10996	7182	3814	380	144	236	1508	1122	386	507	254	253	2146	1468	678	2653	1722	931			
397	92	308	591	190	401	988	297	691	46	9	37	162	71	91	51	12	39	229	88	141	230	100	180			
3732	2981	751	7743	5544	2199	10008	6885	3123	334	135	199	1346	1051	295	456	242	214	1917	1380	537	2373	1622	751			

Segue : TAVOLA V.

**Convivenze classificate secondo la loro spe
nei Comuni capiluoghi di Circondario, nei**

CONVIVENZE	PROVINCIA DI TREVISO						COMUNI CAPILUOGHI DI CIRCONDA								
	COMUNI CAPILUOGHI DI CIRCONDARIO			TOTALE			CIVIDALE DEL FRIULI			PORDENONE			TOLMEZZO		
	TREVISO						Tot.	M.	F.	Tot.	M.	F.	Tot.	M.	F.
	Tot.	M.	F.												
Alberghi, locande e pensioni...	136	104	32	236	169	67	6	3	3	34	26	8	7	5	2
Personale direttivo e di servizio	25	10	15	45	16	29	3	1	2	8	5	3	3	1	2
Conviventi	111	94	17	191	153	38	3	2	1	26	21	5	4	4	—
Camerate di operai e di giornalisti di campagna, in barche e navi mercantili	52	49	3	596	271	325	77	77	—	274	138	136	—	—	—
Istituti di educazione (collegi, convitti, orfanotrofi, seminari).....	1584	810	774	3048	2169	1479	694	438	256	116	91	25	68	56	12
Personale direttivo e di servizio	302	73	229	611	173	438	85	22	63	11	5	6	8	3	5
Conviventi	1282	737	545	3037	1996	1041	609	416	193	105	86	19	60	53	7
Istituti di assistenza (ospizi, ricoveri di mendicizia, brefotrofi)	294	205	89	685	364	321	17	—	17	87	31	56	—	—	—
Personale direttivo e di servizio	42	4	38	100	8	92	2	—	2	11	3	8	—	—	—
Conviventi	252	201	51	585	356	229	15	—	15	76	28	48	—	—	—
Istituti di cura (ospedali, manicomii, case di cura)	1137	494	643	3000	1391	1609	135	69	66	166	78	88	41	14	27
Personale direttivo e di servizio	156	14	142	439	89	350	17	3	14	27	8	19	15	1	14
Conviventi	981	480	501	2561	1302	1259	118	66	52	139	70	69	26	13	13
Conventi	86	6	80	642	170	472	64	—	64	122	116	6	—	—	—
Personale direttivo e di servizio	10	1	9	65	3	62	2	—	2	20	16	4	—	—	—
Conviventi	76	5	71	577	167	410	62	—	62	102	100	2	—	—	—
Caserme militari, corpi di guardia e R. Navi	2438	2438	—	3631	3631	—	561	561	—	713	713	—	750	750	—
Carceri, case di pena, riformatori	158	149	9	257	239	18	26	26	—	56	55	1	28	25	3
Personale direttivo e di servizio	24	17	7	23	18	10	3	3	—	5	5	—	2	2	—
Conviventi	134	132	2	229	221	8	23	23	—	51	50	1	26	23	3
Di altra specie	—	—	—	24	—	24	7	—	7	14	—	14	—	—	—
In complesso	5885	4255	1630	12719	8404	4315	1587	1174	413	1582	1248	334	894	850	44
Personale direttivo e di servizio	559	119	440	1288	307	981	112	29	83	82	42	40	28	7	21
Conviventi	5326	4136	1190	11431	8097	3334	1475	1145	330	1500	1206	294	866	843	23

ie e il sesso e la qualità dei componenti
Circondari, nelle Provincie e nella Regione.

PROVINCIA DI UDINE																	
UDINE			CIRCONDARI												TOTALE		
UDINE			CIVIDALE DEL FRIULI			PORDENONE			TOLMEZZO			UDINE			TOTALE		
Tot.	M.	F.	Tot.	M.	F.	Tot.	M.	F.	Tot.	M.	F.	Tot.	M.	F.	Tot.	M.	F.
182	133	49	13	8	5	39	30	9	11	9	2	206	150	56	269	197	72
62	24	38	5	2	3	10	6	4	4	2	2	69	24	45	88	34	54
120	109	11	8	6	2	29	24	5	7	7	—	137	126	11	181	163	18
137	40	97	115	77	38	280	144	136	209	200	9	245	114	131	849	535	314
1431	836	595	773	439	334	188	92	96	102	68	34	1599	965	634	2662	1564	1098
277	85	192	90	20	70	25	6	19	19	5	14	300	90	210	434	121	313
1154	751	403	683	419	264	163	86	77	83	63	20	1299	875	424	2228	1443	785
618	314	304	34	1	33	139	61	78	22	4	18	798	346	452	993	412	581
77	18	64	8	1	7	18	4	14	4	—	4	105	21	84	135	26	109
541	301	240	26	—	26	121	57	64	18	4	14	693	325	368	858	386	472
744	478	266	135	69	66	338	215	123	41	14	27	2519	1047	1472	3033	1345	1688
84	19	65	17	3	14	45	13	32	15	1	14	492	25	467	569	42	627
660	459	201	118	66	52	293	202	91	26	13	13	2027	1022	1005	2464	1303	1161
213	17	196	67	3	64	128	116	12	15	—	15	312	27	285	522	146	376
9	1	8	3	1	2	22	16	6	1	—	1	28	1	27	54	18	36
204	16	188	64	2	62	106	100	6	14	—	14	284	26	258	463	128	340
2160	2160	—	731	731	—	1126	1126	—	973	973	—	3973	3973	—	6803	6803	—
206	188	18	26	26	—	59	58	1	30	27	3	239	221	18	354	332	22
12	12	—	3	3	—	6	6	—	2	2	—	13	13	—	24	24	—
194	176	18	23	23	—	53	52	1	28	25	3	226	208	18	330	308	22
20	—	20	7	—	7	17	—	17	7	—	7	74	—	74	105	—	105
5711	4166	1545	1901	1354	547	2314	1842	472	1410	1295	115	9965	6843	3122	15590	11234	4256
521	154	367	126	30	96	126	51	75	45	10	35	1007	174	833	1304	265	1039
5190	4012	1178	1775	1324	451	2188	1791	397	1365	1285	80	8958	6669	2289	14286	11069	3217

Segue: TAVOLA V.

**Convivenze classificate secondo la loro spe
nei Comuni capiluoghi di Circondario, nei**

CONVIVENZE	PROVINCIA DI VENEZIA															PROVINCIA		
	COMUNI CAPILUOGHI DI CIRCONDARIO						CIRCONDARI						TOTALE			COMUNI CAPILUOGHI DI CIRCONDARIO		
	CHIOGGIA			VENEZIA			CHIOGGIA			VENEZIA						VERONA		
	Tot.	M.	F.	Tot.	M.	F.	Tot.	M.	F.	Tot.	M.	F.	Tot.	M.	F.	Tot.	M.	F.
Alberghi, locande e pensioni ..	39	31	8	2514	1553	961	61	40	21	2623	1650	973	2684	1690	994	233	173	60
Personale direttivo e di servizio	10	6	4	639	375	264	17	6	11	670	400	270	687	406	281	41	29	12
Conviventi	29	25	4	1875	1178	697	44	34	10	1953	1250	703	1997	1284	713	192	144	48
Camerate di operai e di giornalisti di campagna, in barche e navi mercantili	9	9	—	2340	2162	178	32	32	—	2787	2676	111	2819	2708	111	334	324	10
Istituti di educazione (collegi, convitti, orfanotrofi, seminari)	203	44	159	2081	677	1404	203	44	159	2661	930	1731	2864	974	1890	2797	1350	1447
Personale direttivo e di servizio	29	6	23	563	137	426	29	6	23	642	156	486	671	162	509	466	133	333
Conviventi	174	38	136	1518	540	978	174	38	136	2019	774	1245	2193	812	1381	2331	1217	1114
Istituti di assistenza (ospizi, ricoveri di mendicizia, brefotrofi)	62	28	34	2211	947	1264	181	72	109	2555	1057	1498	2736	1129	1607	878	314	564
Personale direttivo e di servizio	5	2	3	161	21	140	24	4	20	229	24	205	253	28	225	115	9	106
Conviventi	57	26	31	2050	926	1124	157	68	89	2326	1033	1293	2483	1101	1332	763	305	458
Istituti di cura (ospedali, manicomi, case di cura)	138	31	107	3168	1532	1536	149	42	107	3671	1763	1903	3820	1810	2010	1812	1146	666
Personale direttivo e di servizio	21	1	20	510	210	300	21	1	20	612	254	358	633	255	378	113	56	57
Conviventi	117	30	87	2658	1372	1286	128	41	87	3059	1514	1545	3187	1555	1632	1699	1090	609
Conventi	14	—	14	547	258	289	23	—	23	619	261	358	642	261	381	937	99	338
Personale direttivo e di servizio	1	—	1	64	47	17	2	—	2	73	47	31	80	47	33	144	12	132
Conviventi	13	—	13	483	211	272	21	—	21	541	214	327	562	214	348	793	87	706
Caserme militari, corpi di guardia e R. Navi	156	156	—	3577	3577	—	199	199	—	4640	4640	—	4839	4839	—	5675	5675	—
Carceri, case di pena, riformatori	11	11	—	621	508	113	11	11	—	642	529	113	653	540	113	476	461	15
Personale direttivo e di servizio	2	2	—	45	28	17	2	2	—	47	30	17	49	32	17	23	23	—
Conviventi	9	9	—	576	480	96	9	9	—	595	499	96	604	508	96	453	433	15
Di altra specie	—	—	—	88	—	88	4	—	4	132	—	132	136	—	136	99	—	99
In complesso	632	310	322	17147	11264	5883	863	440	423	20330	13511	6819	21193	13951	7242	13241	9542	3699
Personale direttivo e di servizio	68	17	51	1982	818	1164	95	19	76	2273	911	1367	2373	930	1443	902	262	640
Conviventi	564	293	271	15165	10446	4719	768	421	347	18052	12600	5452	18820	13021	5799	12339	9280	3059

**ie e il sesso e la qualità dei componenti
Circondari, nelle Province e nella Regione.**

DI VERONA			PROVINCIA DI VICENZA															REGIONE		
TOTALE			COMUNI CAPILUOGHI DI CIRCONDARIO						CIRCONDARI						TOTALE					
			ASIAGO			VICENZA			ASIAGO			VICENZA								
Tot.	M.	F.	Tot.	M.	F.	Tot.	M.	F.	Tot.	M.	F.	Tot.	M.	F.	Tot.	M.	F.	Tot.	M.	F.
244	184	60	16	15	1	200	175	25	24	20	4	309	269	40	333	289	44	4617	3148	1469
45	33	12	2	2	—	30	17	13	4	3	1	52	32	20	56	35	21	1088	588	500
199	151	48	14	13	1	17	158	12	20	17	3	257	237	20	277	254	23	3529	2560	969
445	344	101	37	37	—	133	112	21	163	153	10	261	126	135	424	279	145	5885	4727	1138
3233	1599	1634	14	14	—	1027	623	404	14	14	—	2710	1675	1035	2724	1689	1035	18590	9950	8640
582	170	412	1	1	—	154	36	118	1	1	—	454	150	304	455	151	304	3516	1015	2501
2651	1429	1222	13	13	—	873	587	286	13	13	—	2256	1525	731	2269	1538	731	15074	8983	6139
1680	604	1076	7	7	—	1163	264	899	31	7	24	1838	535	1303	1869	542	1327	10584	4040	6544
220	17	203	1	1	—	211	11	200	7	—	7	297	25	272	304	25	279	1259	133	1121
1460	587	873	6	6	—	952	253	699	24	7	17	1541	510	1031	1565	517	1048	9325	3302	5423
2387	1391	996	12	11	1	976	356	620	12	11	1	2294	950	1344	2306	961	1345	17461	8333	9128
239	81	158	1	1	—	98	6	92	1	1	—	395	65	330	396	66	330	2600	594	2006
2148	1310	838	11	10	1	878	350	528	11	10	1	1899	885	1014	1910	895	1015	14861	7739	7122
1316	130	1186	5	—	5	187	65	122	13	—	13	504	193	311	517	193	324	4509	1085	3424
191	30	161	1	—	1	85	37	48	2	—	2	146	51	95	148	51	97	640	184	456
1125	100	1025	4	—	4	102	28	74	11	—	11	358	142	216	369	142	227	3869	901	2968
6827	6827	—	56	56	—	725	725	—	221	221	—	2009	2009	—	2230	2230	—	29644	29644	—
570	552	18	4	4	—	216	205	11	4	4	—	301	286	15	305	290	15	3079	2837	242
37	37	—	1	1	—	8	8	—	1	1	—	16	16	—	17	17	—	217	185	32
593	515	18	3	3	—	208	197	11	3	3	—	285	270	15	288	273	15	2862	2652	210
108	—	108	5	—	5	9	1	8	9	4	5	38	5	33	47	9	38	496	15	481
11310	11631	5179	156	144	12	4636	2526	2110	491	434	57	10264	6048	4216	10755	6482	4273	94845	63779	31066
1314	368	946	7	6	1	586	115	471	16	6	10	1360	339	1021	1376	345	1031	9320	2704	6616
115496	11263	4233	149	138	11	4050	2411	1639	475	428	47	8904	5709	3195	9379	6137	3242	85525	61075	24450

TAVOLA VI.

**Famiglie secondo il numero dei componenti presenti alla data del Censimento
nei Centri di almeno 15 000 abitanti,
nei Comuni capiluoghi di Circondario, nelle Zone agricole, nelle Provincie e nella Regione.**

A - Numeri assoluti.

CENTRI COMUNI E ZONE AGRICOLE (a)	Famiglie		Famiglie secondo il numero dei componenti														
	Numero	Componenti	1	2	3	4	5	6	7	8	9	10	11	12	13	14	15

PROVINCIA DI BELLUNO.

b) Comuni capiluoghi di Circondario.

Belluno	4923	24548	426	627	725	710	665	559	401	272	174	117	82	49	22	18	15	61
Feltre	3826	18155	249	518	634	591	562	468	305	187	124	73	41	23	15	11	5	20
Pieve di Cadore...	820	3377	97	128	141	131	125	79	48	31	21	7	10	1	1	—	—	—

c) Zone agricole e Provincia.

Regione di Montagna																			
Zona I.....	8523	35475	1075	1275	1496	1287	1140	867	595	379	204	93	66	24	7	5	3	7	
» II.....	6547	17099	705	1109	1125	1048	895	621	436	285	131	82	30	12	6	7	3	2	
» III.....	3447	11775	285	496	509	560	512	381	288	189	99	50	33	19	12	7	3	4	
» IV.....	15276	77488	1321	1905	2187	2055	2025	1718	1285	946	638	397	256	174	98	76	38	157	
» V.....	14536	68666	1085	1913	2258	2221	2151	1694	1235	804	467	257	146	98	54	48	15	47	
Provincia di Belluno.	48329	224498	4471	6738	7575	7171	6723	5281	3889	2603	1539	879	534	327	177	143	62	217	

PROVINCIA DI PADOVA.

a) Centri di almeno 15 000 abitanti.

Padova	14968	63715	1595	2479	2623	2325	1944	1451	1047	621	343	233	125	77	47	30	10	18
--------------	-------	-------	------	------	------	------	------	------	------	-----	-----	-----	-----	----	----	----	----	----

b) Comuni capiluoghi di Circondario.

Padova	21100	103687	1745	2996	3278	3020	2749	2207	1699	1099	732	525	323	212	147	99	64	205
--------------	-------	--------	------	------	------	------	------	------	------	------	-----	-----	-----	-----	-----	----	----	-----

c) Zone agricole e Provincia.

Zona VI.																			
Regione di Collina ..	8780	52759	323	820	1017	1054	1137	1115	946	748	507	351	228	148	100	86	32	168	
Zona VII.....	9201	74326	245	563	666	791	875	941	899	826	710	561	485	339	232	196	143	729	
» VIII.....	7071	47522	235	536	692	834	803	838	716	647	501	322	226	164	127	104	65	261	
» IX.....	35800	211200	2145	3957	4559	4438	4298	3876	3220	2470	1844	1345	951	648	492	360	250	947	
» X.....	16327	96813	565	1451	1863	2036	2195	2103	1798	1411	999	630	399	291	165	148	88	185	
» XI.....	7892	48889	269	717	891	887	967	1001	784	691	486	352	247	154	109	80	68	149	
» XII.....	7245	45538	262	579	742	848	885	926	788	620	515	340	210	151	111	82	53	133	
Regione di Pianura..	83536	524288	3721	7803	9413	9834	10053	9685	8215	6665	5055	3550	2518	1747	1236	970	667	2404	
Provincia di Padova.	92316	577047	4044	8623	10430	10888	11190	10600	9161	7413	5562	3901	2746	1895	1336	1056	699	2572	

(a) Per la denominazione e composizione delle Zone agricole vedasi a pag. X.

Segue: TAVOLA VI.

**Famiglie secondo il numero dei componenti presenti alla data del Censimento
nei Centri di almeno 15 000 abitanti,
nei Comuni capiluoghi di Circondario, nelle Zone agricole, nelle Provincie e nella Regione.**

A - Numeri assoluti.

CENTRI COMUNI E ZONE AGRICOLE	Famiglie		Famiglie secondo il numero dei componenti													16 e più
	Numero	Componenti	1	2	3	4	5	6	7	8	9	10	11	12	13	

PROVINCIA DI ROVIGO.

b) Comuni capiluoghi di Circondario.

Adria	3498	19447	134	374	434	497	501	436	335	276	171	115	85	44	33	21	13	29
Rovigo	3187	13194	295	555	594	528	424	294	222	137	69	44	13	6	2	2	1	1

c) Zone agricole e Provincia.

Regione di Pianura																			
Zona XIII.....	17170	99288	678	1842	2039	2235	2237	2118	1792	1276	953	637	431	299	178	124	93	238	
» XIV.....	16066	91290	724	1661	1939	2046	2153	2020	1671	1260	894	617	343	251	125	113	69	180	
» XV.....	16245	94007	499	1538	1930	2187	2279	2116	1771	1300	906	584	368	253	166	108	65	175	
Provincia di Rovigo .	49481	284585	1901	5041	5908	6468	6669	6254	5234	3836	2753	1838	1142	803	469	345	227	593	

PROVINCIA DI TREVISO.

a) Centri di almeno 15 000 abitanti.

Treviso	5660	24853	337	842	1101	969	862	624	423	237	126	55	37	18	11	5	2	11
---------------	------	-------	-----	-----	------	-----	-----	-----	-----	-----	-----	----	----	----	----	---	---	----

b) Comuni capiluoghi di Circondario.

Treviso	8666	43852	423	1120	1488	1347	1253	969	716	463	292	182	128	74	43	29	21	118
---------------	------	-------	-----	------	------	------	------	-----	-----	-----	-----	-----	-----	----	----	----	----	-----

c) Zone agricole e Provincia.

Zona XVI.....	14914	88995	698	1459	1745	1864	1918	1817	1491	1135	817	635	396	227	182	120	77	333
» XVII.....	21203	115897	1249	2549	3083	2776	2737	2405	1921	1353	974	623	404	266	171	133	82	427
Regione di Collina...	36117	204892	1947	4008	4828	4640	4705	4222	3412	2488	1791	1253	800	493	353	253	159	760
» XVIII.....	13150	92667	449	991	1224	1368	1451	1500	1344	1120	915	705	502	333	245	208	129	666
» XIX.....	18835	121532	772	1862	2432	2323	2342	2018	1709	1288	962	722	553	349	246	186	153	918
» XX.....	6846	48164	281	568	733	738	775	700	624	566	480	322	216	151	137	84	65	406
» XXI.....	8666	68513	264	605	804	784	882	935	775	713	612	489	337	259	202	158	114	733
Regione di Pianura..	47497	330876	1766	4026	5193	5213	5450	5153	4452	3687	2969	2238	1608	1092	830	636	461	2723
Provincia di Treviso .	83614	535768	3713	8034	10021	9853	10155	9375	7864	6175	4760	3496	2408	1585	1183	889	620	3483

PROVINCIA DI UDINE.

a) Centri di almeno 15 000 abitanti.

Udine	11091	47044	1535	1519	1731	1753	1568	1066	739	472	281	147	69	63	37	32	10	19
-------------	-------	-------	------	------	------	------	------	------	-----	-----	-----	-----	----	----	----	----	----	----

Segue: TAVOLA VI.

**Famiglie secondo il numero dei componenti presenti alla data del Censimento
nei Centri di almeno 15 000 abitanti,
nei Comuni capiluoghi di Circondario, nelle Zone agricole, nelle Province e nella Regione.**

A - Numeri assoluti.

CENTRI COMUNI E ZONE AGRICOLE	Famiglie		Famiglie secondo il numero dei componenti														
	Numero	Componenti	1	2	3	4	5	6	7	8	9	10	11	12	13	14	15

b) Comuni capiluoghi di Circondario.

Cividale del Friuli	1999	9822	149	246	296	303	284	239	195	104	65	28	30	15	18	11	7	9
Pordenone	3407	18390	152	403	463	521	489	388	310	235	153	96	58	38	20	18	11	52
Tolmezzo	1336	6283	87	159	211	236	203	168	104	75	34	32	12	9	2	2	2	—
Udine	11685	50330	1559	1571	1853	1841	1662	1146	800	523	301	163	81	71	40	36	16	22

c) Zone agricole e Provincia.

Zona XXII...	13273	58726	1176	1773	2181	2273	1993	1529	986	686	324	188	87	34	25	8	8	7
» XXIII...	4416	18630	419	704	851	607	757	425	240	191	102	56	26	14	15	2	1	6
» XXIV...	6292	30278	493	840	921	948	853	726	570	386	226	135	66	50	24	25	9	20
» XXV...	4086	22176	173	347	495	554	636	599	456	333	216	131	83	28	23	6	4	2
Regione di Montagna.	28072	129810	2261	3664	4448	4382	4239	3279	2252	1596	868	510	262	126	87	41	22	35
Zona XXVI...	12504	60228	1146	1666	1807	1818	1729	1409	1057	719	416	248	159	95	69	55	32	79
» XXVII...	13289	76367	770	1425	1655	1787	1815	1494	1183	911	632	454	279	207	146	132	86	313
» XXVIII...	13427	72513	818	1446	1733	1970	1557	1307	859	568	402	266	142	108	89	64	173	—
Regione di Collina...	39220	209108	2734	4537	5195	5575	5464	4460	3547	2489	1616	1104	704	444	323	276	182	570
Zona XXIX...	4754	26608	325	546	596	669	614	523	442	280	210	169	98	60	48	33	23	113
» XXX...	26781	139744	2317	3106	3575	3790	3781	2905	2196	1604	1081	709	435	361	222	185	119	395
» XXXI...	12147	70536	707	1381	1567	1564	1559	1334	1047	818	593	432	276	199	148	115	80	327
» XXXII...	16015	106577	728	1466	1691	1933	1882	1779	1504	1275	951	675	453	334	237	190	124	793
» XXXIII...	3773	22023	160	370	473	548	518	453	335	262	202	116	87	68	23	38	31	89
Regione di Pianura...	63470	365488	4237	6869	7902	8504	8354	6994	5524	4239	3037	2101	1349	1022	678	566	377	1717
Provincia di Udine...	130762	704406	9232	15070	17545	18461	18057	14733	11323	8324	5521	3715	2315	1592	1088	883	581	2322

PROVINCIA DI VENEZIA.

a) Centri di almeno 15 000 abitanti.

Chioggia	5060	21610	344	894	964	822	696	504	364	211	135	69	37	15	4	1	—	—
Venezia	34005	148483	1805	5775	6576	5801	4725	3587	2428	1536	881	446	211	113	53	36	16	16

b) Comuni capiluoghi di Circondario.

Chioggia	7559	35472	379	1163	1310	1171	1052	860	625	401	256	150	83	45	18	14	7	20
Venezia	35304	154518	1866	5973	6792	6017	4927	3743	2508	1612	922	473	227	118	54	38	17	17

Segue: TAVOLA VI.

**Famiglie secondo il numero dei componenti presenti alla data del Censimento
nei Centri di almeno 15 000 abitanti,
nei Comuni capiluoghi di Circondario, nelle Zone agricole, nelle Provincie e nella Regione.**

A - Numeri assoluti.

CENTRI COMUNI E ZONE AGRICOLE	Famiglie		Famiglie secondo il numero dei componenti														
	Numero	Componenti	1	2	3	4	5	6	7	8	9	10	11	12	13	14	15

c) Zone agricole e Provincia.

Regione di Pianura																			
Zona XXXIV...	8888	60878	272	792	1037	979	992	1018	796	694	507	429	318	189	186	138	90	451	
» XXXV...	7293	55169	177	478	701	761	796	754	703	605	518	444	310	196	120	127	97	506	
» XXXVI...	25209	145320	1337	2980	3505	3229	2943	2711	2182	1801	1340	925	626	417	264	178	141	630	
» XXXVII...	47200	210354	2520	7869	8881	7846	6497	5076	3412	2238	1329	716	370	191	89	67	30	69	
» XXXVIII...	4554	26294	122	455	560	543	624	565	560	402	262	174	113	68	33	28	11	34	
Provincia di Venezia.	93144	498015	4428	12574	14684	13358	11852	10124	7653	5740	3956	2688	1737	1061	692	538	369	1690	

PROVINCIA DI VERONA.

a) Centri di almeno 15 000 abitanti.

Verona	19423	73747	2196	3713	3907	3372	2551	1705	958	497	260	126	76	35	12	6	3	6
--------------	-------	-------	------	------	------	------	------	------	-----	-----	-----	-----	----	----	----	---	---	---

b) Comuni capiluoghi di Circondario.

Verona	20444	79295	2223	3830	4050	3520	2700	1815	1057	587	315	166	95	43	18	9	4	12
--------------	-------	-------	------	------	------	------	------	------	------	-----	-----	-----	----	----	----	---	---	----

c) Zone agricole e Provincia.

Zona XXXIX...	3151	14641	266	455	495	436	438	356	289	161	116	64	33	14	14	8	6	—
» XL...	5317	28728	307	562	688	691	687	668	588	428	283	152	85	63	44	28	10	33
Regione di Montagna.	8468	43369	573	1017	1183	1127	1125	1024	877	589	399	216	118	77	58	36	16	33
Zona XLI...	9092	48652	518	1037	1136	1241	1258	1128	895	645	494	261	168	111	72	39	38	51
» XLII...	9963	53307	479	1102	1367	1389	1393	1273	958	734	446	302	186	124	62	44	34	70
» XLIII...	7728	41211	376	984	970	997	1055	994	805	564	363	225	150	91	61	28	33	32
Regione di Collina...	26783	143170	1373	3123	3473	3627	3706	3395	2658	1943	1303	788	504	326	195	111	105	153
» XLIV...	8265	47123	340	830	928	1038	1085	1069	937	677	535	327	204	109	76	38	25	47
» XLV...	32103	140123	2639	5190	5764	5210	4413	3295	2226	1446	824	463	257	157	85	56	22	56
» XLVI...	8303	48020	244	726	961	1152	1162	1090	937	697	506	309	184	127	64	48	29	67
» XLVII...	13916	79641	441	1363	1693	1849	2001	1707	1558	1086	803	486	322	201	130	104	49	123
Regione di Pianura...	62587	314907	3664	8109	9346	9249	8661	7161	5658	3906	2668	1585	967	594	355	246	125	293
Provincia di Verona.	97838	501446	5610	12249	14002	14003	13492	11580	9193	6438	4370	2589	1589	997	608	393	246	479

Segue: TAVOLA VI.

**Famiglie secondo il numero dei componenti presenti alla data del Censimento
nei Centri di almeno 15 000 abitanti,
nei Comuni capiluoghi di Circondario, nelle Zone agricole, nelle Province e nella Regione.**

A - Numeri assoluti.

CENTRI COMUNI E ZONE AGRICOLE	Famiglie		Famiglie secondo il numero dei componenti													16 e più
	Numero	Componenti	1	2	3	4	5	6	7	8	9	10	11	12	13	

PROVINCIA DI VICENZA.

a) Centri di almeno 15 000 abitanti.

Vicenza	8967	38123	328	1693	1796	1617	1281	949	597	383	159	88	41	20	8	6	—	1
---------------	------	-------	-----	------	------	------	------	-----	-----	-----	-----	----	----	----	---	---	---	---

b) Comuni capiluoghi di Circondario.

Asiago	1482	6342	132	273	281	181	190	160	98	81	45	20	12	4	2	3	—	—
Vicenza	11973	55631	380	1983	2174	2025	1697	1345	920	642	328	203	105	70	39	20	8	34

c) Zone agricole e Provincia.

Zona XLVIII...	11393	55785	859	1428	1620	1649	1635	1363	1054	738	441	245	159	75	51	24	18	34
» XLIX...	13403	64655	978	1768	2085	1919	1846	1585	1162	859	541	278	168	88	51	30	10	35
Regione di Montagna.	24796	120440	1837	3196	3705	3568	3481	2948	2216	1597	982	523	327	163	102	54	28	69
Zona L...	17681	95641	859	1937	2284	2443	2500	2177	1777	1257	935	584	334	219	134	74	65	102
» LI...	12961	72401	712	1457	1692	1703	1733	1520	1217	937	642	420	174	174	124	91	49	216
» LII...	6113	35189	228	533	737	835	852	776	661	500	374	220	137	79	56	45	17	63
Regione di Collina...	36755	203231	1799	3927	4713	4981	5085	4473	3655	2694	1951	1224	745	472	314	210	131	381
Zona LIII...	7392	44101	182	635	864	960	1027	923	790	655	467	332	192	125	78	58	27	77
» LIV...	20461	106055	724	2748	3120	3035	2824	2437	1822	1393	897	546	312	195	111	91	58	148
» LV...	9451	62898	330	693	902	1013	1099	1109	1059	880	679	472	350	219	170	114	77	285
Regione di Pianura...	37304	213054	1236	4076	4886	5008	4950	4469	3671	2928	2043	1350	854	539	359	263	162	510
Provincia di Vicenza.	98855	536725	4872	11199	13304	13557	13516	11890	9542	7219	4976	3097	1926	1174	775	527	321	960
Veneto.....	694339	3862490	38271	79528	93469	93759	91654	80037	63859	47748	33437	22203	14397	9434	6328	4774	3125	12316

(a) di cui 2436 di 16 componenti; 1759 di 17; 1553 di 18; 1161 di 19; 970 di 20; 801 di 21; 662 di 22; 549 di 23; 436 di 24; 368 di 25; 275 di 26; 228 di 27; 216 di 28; 173 di 29; 133 di 30; 104 di 31; 78 di 32; 66 di 33; 61 di 34; 56 di 35; 38 di 36; 30 di 37; 30 di 38; 24 di 39; 15 di 40; 13 di 41; 12 di 42; 12 di 43; 12 di 44; 6 di 45; 7 di 46; 4 di 47; 6 di 48; 7 di 49; 5 di 50; 2 di 51; 1 di 52; 1 di 53; 1 di 55; 3 di 57; 1 di 58; 1 di 70.

Segue : TAVOLA VI.

**Famiglie secondo il numero dei componenti presenti alla data del Censimento
nei Centri di almeno 15 000 abitanti,
nei Comuni capiluoghi di Circondario, nelle Zone agricole, nelle Provincie e nella Regione.**

B - Numeri relativi.

CENTRI COMUNI E ZONE AGRICOLE	Su 1000 famiglie avevano componenti															16 e più
	1	2	3	4	5	6	7	8	9	10	11	12	13	14	15	

PROVINCIA DI BELLUNO.

b) Comuni capiluoghi di Circondario.

Belluno	87	127	147	144	135	114	81	55	35	24	17	10	5	4	3	12
Feltre	65	135	186	155	147	122	80	49	32	19	11	6	4	3	1	5
Pieve di Cadore.....	118	156	172	180	152	96	59	38	26	9	12	1	1	—	—	—

c) Zone agricole e Provincia.

Regione di Montagna																	
Zona I.....	126	149	175	151	134	102	70	44	24	11	8	3	1	1	...	1	
» II.....	108	169	171	160	137	95	74	44	20	13	5	2	1	1	
» III.....	83	144	148	162	149	110	84	55	29	15	9	5	3	2	1	1	
» IV.....	87	125	143	135	133	112	84	62	42	26	17	11	6	5	2	10	
» V.....	75	134	155	153	148	117	85	55	32	18	10	7	4	3	1	3	
Provincia di Belluno	93	139	157	148	139	109	81	54	32	18	11	7	4	3	1	4	

PROVINCIA DI PADOVA.

a) Centri di almeno 15 000 abitanti.

Padova	107	166	175	155	130	97	70	41	23	16	8	5	3	2	1	1
--------------	-----	-----	-----	-----	-----	----	----	----	----	----	---	---	---	---	---	---

b) Comuni capiluoghi di Circondario.

Padova	83	142	155	143	130	104	81	52	35	25	15	10	7	5	3	10
--------------	----	-----	-----	-----	-----	-----	----	----	----	----	----	----	---	---	---	----

c) Zone agricole e Provincia.

Zona VI																	
Regione di Collina	37	93	116	120	129	127	108	85	58	40	26	17	11	10	4	19	
Zona VII.....	27	61	72	86	95	102	98	90	77	61	53	37	25	21	16	79	
» VIII.....	33	76	98	118	114	119	101	91	71	45	32	23	18	15	9	37	
» IX.....	60	111	127	124	120	108	90	69	52	38	26	18	14	10	7	26	
» X.....	35	89	114	125	135	129	110	86	61	39	24	18	10	9	5	11	
» XI.....	34	91	113	112	126	127	101	87	62	45	31	19	14	10	9	19	
» XII.....	36	80	103	117	122	128	109	86	71	47	29	21	15	11	7	18	
Regione di Pianura.....	44	93	113	118	120	116	98	80	61	42	30	21	15	12	8	29	
Provincia di Padova.....	44	93	113	118	121	117	99	80	60	42	30	21	15	11	8	28	

Segue: TAVOLA VI.

**Famiglie secondo il numero dei componenti presenti alla data del Censimento
nei Centri di almeno 15 000 abitanti,
nei Comuni capiluoghi di Circondario, nelle Zone agricole, nelle Provincie e nella Regione.**

B — Numeri relativi.

CENTRI COMUNI E ZONE AGRICOLE	Su 1000 famiglie avevano componenti															16 e più
	1	2	3	4	5	6	7	8	9	10	11	12	13	14	15	

PROVINCIA DI ROVIGO.

b) Comuni capiluoghi di Circondario.

Adria	38	107	124	142	143	125	96	79	49	33	24	13	9	6	4	8
Rovigo	92	174	186	166	133	92	70	43	22	14	4	2	1	1

c) Zone agricole e Provincia.

Regione di Pianura																
Zona XIII	40	107	119	130	130	123	104	74	56	37	25	18	10	7	6	14
» XIV	45	103	121	127	134	126	104	78	56	39	21	16	8	7	4	11
» XV	31	95	119	134	140	130	109	80	56	36	23	15	10	7	4	11
Provincia di Rovigo	38	102	119	131	135	126	106	78	56	37	23	16	9	7	5	12

PROVINCIA DI TREVISO.

a) Centri di almeno 15 000 abitanti.

Treviso	60	149	194	171	152	110	75	42	22	10	7	3	2	1	...	2
---------------	----	-----	-----	-----	-----	-----	----	----	----	----	---	---	---	---	-----	---

b) Comuni capiluoghi di Circondario.

Treviso	49	129	172	155	145	112	83	53	34	21	15	8	5	3	2	14
---------------	----	-----	-----	-----	-----	-----	----	----	----	----	----	---	---	---	---	----

c) Zone agricole e Provincia.

Zona XVI	47	98	117	125	129	122	100	76	55	43	26	15	12	8	5	22
» XVII	59	120	145	131	132	113	91	64	46	29	19	13	8	6	4	20
Regione di Collina	54	111	134	128	130	117	94	69	50	35	22	14	10	7	4	21
Zona XVIII	34	75	93	104	110	114	102	85	70	54	38	25	19	16	10	51
» XIX	41	99	129	124	124	107	91	68	51	38	29	19	13	10	8	49
» XX	41	83	107	108	113	102	91	83	70	47	32	22	20	12	10	59
» XXI	31	70	93	90	102	108	89	82	71	56	39	30	23	18	13	85
Regione di Pianura	37	85	109	110	115	108	94	78	63	47	34	23	17	13	10	57
Provincia di Treviso	44	98	120	118	121	112	94	74	57	42	29	19	14	11	7	42

PROVINCIA DI UDINE.

a) Centri di almeno 15 000 abitanti.

Udine	138	137	161	158	141	96	67	43	25	13	6	6	3	3	1	2
-------------	-----	-----	-----	-----	-----	----	----	----	----	----	---	---	---	---	---	---

Segue : TAVOLA VI.

**Famiglie secondo il numero dei componenti presenti alla data del Censimento
nei Centri di almeno 15 000 abitanti,
nei Comuni capiluoghi di Circondario, nelle Zone agricole, nelle Provincie e nella Regione.**

B — Numeri relativi.

CENTRI COMUNI E ZONE AGRICOLE	Su 1 000 famiglie avevano componenti															16 e più
	1	2	3	4	5	6	7	8	9	10	11	12	13	14	15	

b) Comuni capiluoghi di Circondario.

Cividale del Friuli.....	75	123	148	151	142	120	98	52	33	14	15	8	9	5	3	4
Pordenone	45	118	136	153	144	114	91	69	45	28	17	11	6	5	3	15
Tolmezzo	65	119	158	177	152	126	78	56	26	24	9	7	1	1	1	—
Udine	133	135	159	158	142	98	68	45	26	14	7	6	3	3	1	2

c) Zone agricole e Provincia.

Zona XXII.....	89	133	164	171	150	115	74	52	24	14	7	2	1	1	1	1
» XXIII.....	95	160	193	138	171	96	54	43	23	13	6	3	3	1
» XXIV.....	78	134	146	151	136	115	91	61	36	21	11	8	4	4	1	3
» XXV.....	42	85	121	136	156	147	112	81	53	32	20	7	6	1	1	...
Regione di Montagna.....	81	131	158	156	151	117	80	57	31	18	9	5	3	1	1	1
Zona XXVI.....	92	133	144	145	138	113	85	58	33	20	13	8	6	4	2	6
» XXVII.....	58	107	125	134	136	112	89	69	48	34	21	16	11	10	6	24
» XXVIII.....	61	108	129	147	143	116	97	64	42	30	19	11	8	7	5	13
Regione di Collina.....	70	116	133	142	139	114	90	63	41	28	18	11	8	7	5	15
Zona XXIX.....	68	115	125	140	129	110	93	59	44	36	21	13	10	8	5	24
» XXX.....	87	116	134	142	141	119	82	60	40	26	16	13	8	7	4	15
» XXXI.....	58	114	129	129	128	110	86	67	49	36	23	16	12	9	7	27
» XXXII.....	45	92	106	120	117	111	94	80	59	42	28	21	15	12	8	50
» XXXIII.....	42	98	125	145	137	120	89	70	54	31	23	18	6	10	8	24
Regione di Pianura.....	67	108	124	134	132	110	87	67	48	33	21	16	11	9	6	27
Provincia di Udine.....	71	115	134	141	138	113	87	64	42	28	18	12	8	7	4	18

PROVINCIA DI VENEZIA.

a) Centri di almeno 15 000 abitanti.

Chioggia	68	177	190	162	137	100	72	42	27	14	7	3	1	...	—	—
Venezia	53	170	193	171	139	105	72	45	26	13	6	3	2	1

b) Comuni capiluoghi di Circondario.

Chioggia	50	154	173	155	139	114	83	53	34	20	11	6	2	2	1	3
Venezia	53	169	192	171	140	106	71	46	26	13	6	3	2	1

Segue: TAVOLA VI.

**Famiglie secondo il numero dei componenti presenti alla data del Censimento
nei Centri di almeno 15.000 abitanti,
nei Comuni capiluoghi di Circondario, nelle Zone agricole, nelle Province e nella Regione.**

B — Numeri relativi.

CENTRI COMUNI E ZONE AGRICOLE	Su 1000 famiglie avevano componenti														
	1	2	3	4	5	6	7	8	9	10	11	12	13	14	15

c) Zone agricole e Provincia.

Regione di Pianura																	
Zona XXXIV.....	31	89	117	110	112	115	89	78	57	48	36	21	21	15	10	51	
» XXXV.....	24	66	96	104	109	103	96	83	71	61	43	27	17	18	13	69	
» XXXVI.....	53	118	139	123	117	108	86	71	53	37	25	17	10	7	6	25	
» XXXVII.....	53	167	188	166	138	108	72	48	28	15	8	4	2	1	1	1	
» XXXVIII.....	27	100	123	119	137	124	123	88	58	38	25	15	7	6	3	7	
Provincia Venezia.....	48	135	158	143	127	109	82	62	42	29	19	11	7	6	4	18	

PROVINCIA DI VERONA.

a) Centri di almeno 15.000 abitanti.

Verona	113	191	201	174	131	88	49	26	13	6	4	2	1
--------------	-----	-----	-----	-----	-----	----	----	----	----	---	---	---	---	-----	-----	-----

b) Comuni capiluoghi di Circondario.

Verona	109	187	198	172	132	89	52	29	15	8	5	2	1
--------------	-----	-----	-----	-----	-----	----	----	----	----	---	---	---	---	-----	-----	-----

c) Zone agricole e Provincia.

Zona XXXIX.....	85	144	157	138	139	113	92	51	37	20	11	4	4	3	2	—
» XL.....	58	106	129	130	129	126	111	80	53	29	16	12	8	5	2	6
Regione di Montagna	68	120	140	133	133	121	104	69	47	25	14	9	7	4	2	4
Zona XLI.....	57	114	125	137	138	124	99	71	54	29	18	12	8	4	4	6
» XLII.....	48	111	137	139	140	128	96	74	45	30	19	13	6	4	3	7
» XLIII.....	49	127	126	129	136	129	104	73	47	29	19	12	8	4	4	4
Regione di Collina.....	51	117	130	135	138	127	99	73	49	29	19	12	7	4	4	6
Zona XLIV.....	41	100	112	126	131	129	113	82	65	40	25	13	9	5	3	6
» XLV.....	82	162	179	162	137	103	69	45	26	14	8	5	3	2	1	2
» XLVI.....	29	88	116	139	140	131	113	84	61	37	22	15	8	6	3	8
» XLVII.....	32	98	122	133	144	123	112	78	58	35	23	14	9	7	3	9
Regione di Pianura	59	130	149	148	138	115	90	62	43	25	15	9	6	4	2	5
Provincia di Verona	57	125	143	143	138	118	94	66	45	27	16	10	6	4	3	5

Segue : TAVOLA VI.

**Famiglie secondo il numero dei componenti presenti alla data del Censimento
nei Centri di almeno 15 000 abitanti,
nei Comuni capluoghi di Circondario, nelle Zone agricole, nelle Province e nella Regione.**

B - Numeri relativi.

CENTRI COMUNI E ZONE AGRICOLE	Su 1 000 famiglie avevano componenti															16 e più
	1	2	3	4	5	6	7	8	9	10	11	12	13	14	15	

PROVINCIA DI VICENZA.

a) Centri di almeno 15 000 abitanti.

Vicenza	37	189	200	180	143	106	66	43	18	10	4	2	1	1	—	...
---------------	----	-----	-----	-----	-----	-----	----	----	----	----	---	---	---	---	---	-----

b) Comuni capluoghi di Circondario.

Asiago	89	184	190	122	128	108	66	55	30	14	8	3	1	2	—	—
Vicenza	32	166	181	169	142	112	77	54	27	17	9	6	3	1	1	3

c) Zone agricole e Provincia.

Zona XLVIII.....	75	125	142	145	144	120	93	65	39	22	14	6	4	2	1	3
» XLIX.....	73	132	156	143	138	118	87	64	40	21	12	6	4	2	1	3
Regione di Montagna	74	129	149	144	140	119	89	65	40	21	13	7	4	2	1	3
Zona L.....	49	110	129	138	141	123	101	71	53	33	19	12	7	4	4	6
» LI.....	55	112	131	131	134	117	94	72	50	32	21	13	10	7	4	17
» LII.....	37	87	121	137	139	127	108	82	61	36	23	13	9	7	3	10
Regione di Collina.....	49	107	128	136	138	122	99	73	53	33	20	13	9	6	4	10
Zona LIII.....	25	86	117	130	139	125	107	87	63	45	26	17	11	8	4	10
» LIV.....	35	134	153	148	138	119	89	68	44	27	15	10	6	4	3	7
» LV.....	35	73	96	107	116	118	112	93	72	50	37	23	18	12	8	30
Regione di Pianura.....	33	109	131	134	133	120	99	78	55	36	23	14	10	7	4	14
Provincia di Vicenza.....	49	113	135	137	137	120	97	73	50	31	20	12	8	5	3	10
Veneto.....	55	115	135	135	132	115	92	69	48	32	21	13	9	7	4	31



TAVOLA VII

**Famiglie secondo il tipo della loro composizione e la frequenza di coabitazioni
nei Centri di almeno 15 000 abitanti,
nei Comuni capiluoghi di Circondario, nelle Zone agricole, nelle Provincie e nella Regione**

AVVERTENZE. — Sono classificate in questa tavola le famiglie secondo il *tipo* della loro composizione e, cioè, secondo che esse risultano formate da soli parenti e affini o comprendono anche domestici, garzoni, dozzinanti, conviventi ed estranei nelle diverse loro combinazioni o, infine, secondo che sono composte soltanto di persone estranee l'una all'altra. Questo ultimo caso si distingue dalle convivenze non familiari sia per il piccolo numero dei componenti (di solito due o tre), sia per il fatto che i componenti stessi, pure avendo redatto un solo foglio di famiglia, non sono legati da nessun vincolo familiare, gerarchico od economico e hanno generalmente in comune il solo alloggio. Trattasi del resto di casi eccezionali.

Per il complesso delle famiglie si dà inoltre notizia delle *coabitazioni* e, cioè, del numero di casi nei quali una famiglia non ha l'alloggio a disposizione per sè sola, ma lo divide con altra famiglia.

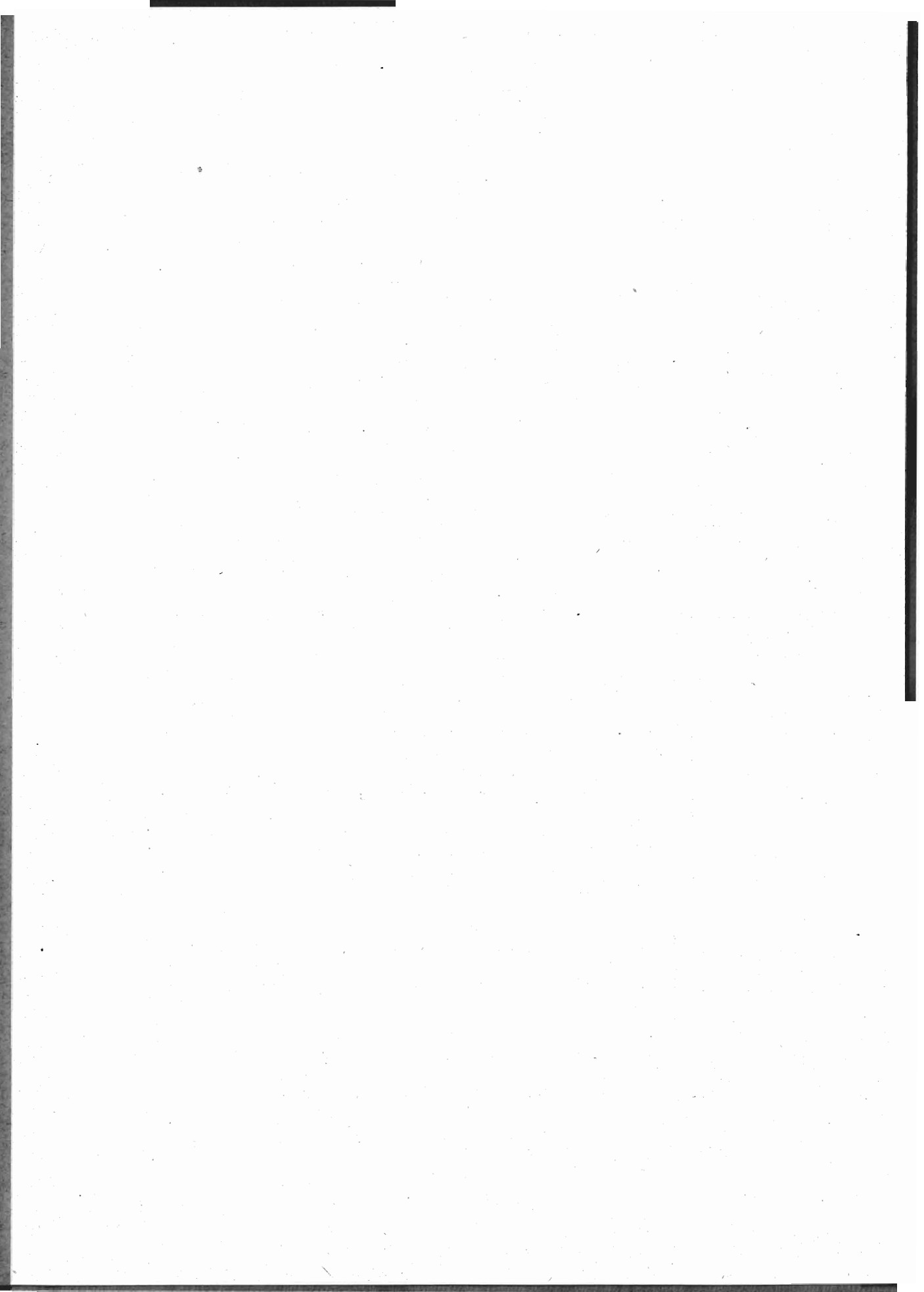
TAVOLA VII.

Famiglie secondo il tipo della loro composizione e la frequenza di coabitazioni nei Centri di almeno 15 000 abitanti, nei Comuni capiluoghi di Circondario, nelle Zone agricole, nelle Provincie e nella Regione.

A — Numeri assoluti.

CENTRI COMUNI E ZONE AGRICOLE (a)	FAMIGLIE			FAMIGLIE COMPOSTE DI								
	Numero	di cui in coabitazione	Componenti	parenti e affini	parenti e affini con domestici	parenti e affini con garzoni	parenti e affini con dozzinanti, con- viventi e estranei	parenti e affini con domestici e gar- zoni	parenti e affini con domestici, dozzinanti, conviventi e estranei	parenti e affini con garzoni, conviventi, dozzinanti e estranei	parenti e affini con domestici, gar- zoni, dozzinanti, con- viventi e estranei	soli estranei

PROVINCIA DI BELLUNO.

b) Comuni capiluoghi di Circondario.

Belluno	4923	97	24548	4287	326	29	212	2	65	1	—	1
Feltre	3826	19	18155	3460	180	34	120	1	28	3	—	—
Pieve di Cadore...	820	3	3377	775	28	2	13	—	2	—	—	—

c) Zone agricole e Provincia.

Regione di Montagna												
Zona I.....	8523	91	35475	8242	103	7	162	—	9	—	—	—
» II.....	6547	25	27099	6281	89	7	145	2	14	2	—	7
» III.....	3447	20	15775	3300	58	11	72	4	1	—	1	—
» IV.....	15276	891	77483	14097	457	110	506	11	89	1	1	4
» V.....	14536	71	68666	13735	271	74	404	5	42	4	—	1
Provincia di Belluno.	48329	1098	224498	45655	973	209	1289	22	155	7	2	12

PROVINCIA DI PADOVA.

a) Centri di almeno 15 000 abitanti.

Padova	14968	310	63715	11908	1587	10	1197	17	238	3	2	6
--------------	-------	-----	-------	-------	------	----	------	----	-----	---	---	---

b) Comuni capiluoghi di Circondario.

Padova	21100	536	103687	17573	1697	69	1472	27	247	5	3	7
--------------	-------	-----	--------	-------	------	----	------	----	-----	---	---	---

c) Zone agricole e Provincia.

Zona VI												
Regione di Collina ..	8780	108	52759	8017	243	68	417	16	17	2	—	—
Zona VII.....	9201	168	74326	8597	159	65	349	6	25	—	—	—
» VIII.....	7071	350	47522	6564	201	32	251	3	19	1	—	—
» IX.....	35800	598	211200	31136	1973	175	2179	39	280	6	3	9
» X.....	16327	44	96813	15508	208	48	525	5	30	2	—	1
» XI.....	7892	24	48889	7261	150	29	428	—	18	3	3	—
» XII.....	7245	58	45538	6847	119	12	258	1	6	—	—	2
Regione di Pianura..	83536	1242	524288	75913	2810	361	3990	54	378	12	6	12
Provincia di Padova .	92316	1350	577047	83930	3053	429	4407	70	395	14	6	12

a) Per la denominazione e composizione delle Zone agricole vedasi a pag. X.

Segue: TAVOLA VII.

**Famiglie secondo il tipo della loro composizione e la frequenza di coabitazioni
nei Centri di almeno 15 000 abitanti,
nei Comuni capiluoghi di Circondario, nelle Zone agricole, nelle Provincie e nella Regione.**

A - Numeri assoluti.

CENTRI COMUNI E ZONE AGRICOLE	FAMIGLIE			FAMIGLIE COMPOSTE DI								
	Numero	di cui in coabitazione	Componenti	parenti e affini	parenti e affini con domestici	parenti e affini con garzoni	parenti e affini con dozzinanti, con- viventi e estranei	parenti e affini con domestici e gar- zoni	parenti e affini con domestici, dozzinanti, conviventi e estranei	parenti e affini con garzoni, conviventi, dozzinanti e estranei	parenti e affini con domestici, gar- zoni, dozzinanti, con- viventi e estranei	soli estranei

PROVINCIA DI ROVIGO.

b) Comuni capiluoghi di Circondario.

Adria	3498	44	19447	3198	94	6	194	—	6	—	—	—
Rovigo	3187	24	13194	2800	143	3	218	—	23	—	—	—

c) Zone agricole e Provincia.

Regione di Pianura												
Zona XIII.....	17170	992	99285	16272	218	44	597	9	26	1	—	3
» XIV.....	16066	261	91290	15078	226	79	641	2	34	3	—	3
» XV.....	16245	270	94007	15190	161	26	846	2	14	1	—	5
Provincia di Rovigo..	49481	1523	294585	46540	605	149	2084	13	74	5	—	11

PROVINCIA DI TREVISO.

a) Centri di almeno 15 000 abitanti.

Treviso	5660	76	24853	4174	767	9	557	8	144	1	—	—
---------------	------	----	-------	------	-----	---	-----	---	-----	---	---	---

b) Comuni capiluoghi di Circondario.

Treviso	8666	95	43852	6856	869	47	729	11	152	2	—	—
---------------	------	----	-------	------	-----	----	-----	----	-----	---	---	---

c) Zone agricole e Provincia.

Zona XVI.....	14914	162	88995	14059	343	65	388	10	40	3	4	2
» XVII.....	21203	641	115897	19393	674	156	817	13	115	4	1	30
Regione di Collina ...	36117	803	204892	33452	1017	221	1205	23	155	7	5	32
» XVIII.....	13150	133	92667	12197	320	82	474	21	51	—	1	4
» XIX.....	18835	97	121532	16104	1177	276	1056	29	182	6	—	5
» XX.....	6846	78	48164	6522	105	50	147	5	17	—	—	—
» XXI.....	8666	130	68513	7328	297	108	348	20	57	5	1	2
Regione di Pianura..	47497	438	330876	42651	1899	516	2025	75	307	11	2	11
Provincia di Treviso..	83614	1241	535768	76103	2916	737	3230	98	462	18	7	43

PROVINCIA DI UDINE.

a) Centri di almeno 15 000 abitanti.

Udine	11091	341	47044	9281	1137	20	478	16	153	2	2	2
-------------	-------	-----	-------	------	------	----	-----	----	-----	---	---	---

Segue : TAVOLA VII.

**Famiglie secondo il tipo della loro composizione e la frequenza di coabitazioni
nel Centri di almeno 15 000 abitanti,
nei Comuni capiluoghi di Circondario, nelle Zone agricole, nelle Provincie e nella Regione.**

A - Numeri assoluti.

CENTRI COMUNI E ZONE AGRICOLE	FAMIGLIE			FAMIGLIE COMPOSTE DI								
	Numero	di cui in coabitazione	Componenti	parenti e affini	parenti e affini con domestici	parenti e affini con garzoni	parenti e affini con dozzinanti, con- viventi e estranei	parenti e affini con domestici e gar- zoni	parenti e affini con domestici, dozzinanti, conviventi e estranei	parenti e affini con garzoni, conviventi, dozzinanti e estranei	parenti e affini con domestici, gar- zoni, dozzinanti, con- viventi e estranei	solli estranei

b) Comuni capiluoghi di Circondario.

Cividale del Friuli	1999	26	9822	1760	138	9	71	11	8	1	—	1
Pordenone	3407	34	18390	2932	204	16	219	6	29	—	1	—
Tolmezzo	1336	13	6283	1169	68	10	61	10	16	2	—	—
Udine	11685	368	50330	9832	1158	25	492	16	156	2	2	2

c) Zone agricole e Provincia.

Zona XXII...	13278	267	58726	12567	283	46	313	15	46	4	1	3
» XXIII...	4416	219	18630	4204	72	2	121	—	17	—	—	—
» XXIV...	6292	94	30278	6125	58	7	99	—	3	—	—	—
» XXV...	4086	81	22176	3868	61	32	105	—	15	5	—	—
Regione di Montagna.	28072	661	129810	26764	474	87	638	15	81	9	1	3
Zona XXVI...	12504	39	60228	12096	126	35	224	5	15	1	1	1
» XXVII...	13289	206	76367	12689	273	57	242	6	21	—	1	—
» XXVIII...	13427	108	72513	12527	394	69	354	20	60	2	—	1
Regione di Collina...	39220	353	209108	37312	793	161	820	31	96	3	2	2
Zona XXIX...	4754	22	26608	4513	108	8	108	1	12	3	—	1
» XXX...	26781	456	139744	24221	1469	85	787	24	186	2	3	4
» XXXI...	12147	184	70536	11425	296	76	299	5	38	3	1	4
» XXXII...	16015	202	106577	14917	416	81	518	16	63	—	2	2
» XXXIII...	3773	24	22023	3495	85	32	138	4	18	—	—	1
Regione di Pianura..	63470	888	365488	58571	2374	282	1850	50	317	8	6	12
Provincia di Udine ..	130762	1902	704406	122647	3641	530	3308	96	494	20	9	17

PROVINCIA DI VENEZIA.

a) Centri di almeno 15 000 abitanti.

Chioggia	5060	141	21610	4795	68	1	185	10	—	—	—	1
Venezia	34005	3269	148483	27993	2385	9	3239	23	352	1	2	1

b) Comuni capiluoghi di Circondario.

Chioggia	7559	161	35472	7243	75	3	223	1	13	—	—	1
Venezia	35304	3272	154518	29004	2554	10	3333	26	373	1	2	1

Segue: TAVOLA VII.

**Famiglie secondo il tipo della loro composizione e la frequenza di coabitazioni
nei Centri di almeno 15 000 abitanti,
nei Comuni capiluoghi di Circondario, nelle Zone agricole, nelle Provincie e nella Regione.**

A — Numeri assoluti.

CENTRI COMUNI E ZONE AGRICOLE	FAMIGLIE			FAMIGLIE COMPOSTE DI								
	Numero	di cui in coabitazione	Componenti	parenti e affini	parenti e affini con domestici	parenti e affini con garzoni	parenti e affini con dozzinanti, con- viventi e estranei	parenti e affini con domestici e gar- zoni	parenti e affini con domestici, dozzinanti, conviventi e estranei	parenti e affini con garzoni, conviventi, dozzinanti e estranei	parenti e affini con domestici, gar- zoni, dozzinanti, con- viventi e estranei	solli estranei

c) Zone agricole e Provincia.

Regione di Pianura													
Zona XXXIV..	8888	124	60878	8300	171	48	326	4	37	1	—	1	
» XXXV..	7293	151	55169	6680	119	39	416	3	30	1	—	5	
» XXXVI..	25209	1242	145320	23384	546	194	1006	15	53	2	—	7	
» XXXVII..	47200	3439	210354	40474	2659	18	3628	26	388	1	—	4	
» XXXVIII..	4554	162	26294	4295	25	3	225	1	4	—	—	1	
Provincia di Venezia.	93144	5118	498015	83133	3520	302	5601	49	512	5	4	18	

PROVINCIA DI VERONA.

a) Centri di almeno 15 000 abitanti.

Verona	19423	625	73747	16520	1453	29	1269	21	121	2	1	7
--------------	-------	-----	-------	-------	------	----	------	----	-----	---	---	---

b) Comuni capiluoghi di Circondario.

Verona	20444	642	79295	17494	1480	39	1279	21	121	2	1	
--------------	-------	-----	-------	-------	------	----	------	----	-----	---	---	--

c) Zone agricole e Provincia.

Zona XXXIX...	3151	15	14641	2987	57	20	73	1	12	1	—	—
» XL...	5317	32	28728	5067	61	32	139	2	11	1	—	4
Regione di Montagna.	8468	47	43369	8054	118	52	212	3	23	2	—	4
Zona XLI...	9092	49	48652	8526	182	147	194	2	26	11	—	4
» XLII...	9963	53	53307	9442	146	78	275	1	15	3	—	3
» XLIII...	7728	42	41211	7272	105	81	248	5	14	2	—	1
Regione di Collina...	26783	144	143170	25240	433	306	717	8	55	16	—	8
» XLIV...	8265	25	47123	7719	149	39	330	3	21	—	1	3
» XLV...	32103	697	140123	28553	1679	125	1558	25	149	3	2	9
» XLVI...	8303	72	48020	7897	130	34	211	1	27	2	—	1
» XLVII...	13916	45	79641	13138	266	55	420	5	26	4	—	2
Regione di Pianura ..	62587	839	314907	57307	2224	253	2519	34	223	9	3	15
Provincia di Verona .	97838	1030	501446	90601	2775	611	3448	45	301	27	3	27

Segue: TAVOLA VII.

**Famiglie secondo il tipo della loro composizione e la frequenza di coabitazioni
nei Centri di almeno 15 000 abitanti,
nei Comuni capiluoghi di Circondario, nelle Zone agricole, nelle Province e nella Regione.**

A — Numeri assoluti.

CENTRI COMUNI E ZONE AGRICOLE	FAMIGLIE			FAMIGLIE COMPOSTE DI									
	Numero	di cui in coabitazione	Componenti	parenti e affini	parenti e affini con domestici	parenti e affini con garzoni	parenti e affini con dozzinanti, con- viventi e estranei	parenti e affini con domestici e gar- zoni	parenti e affini con domestici, dozzinanti, conviventi e estranei	parenti e affini con garzoni, conviventi, dozzinanti e estranei	parenti e affini con domestici, gar- zoni, dozzinanti, con- viventi e estranei	soli estranei	

PROVINCIA DI VICENZA.

a) Centri di almeno 15 000 abitanti.

Vicenza	8967	99	33123	7581	640	13	625	3	93	—	—	12
---------------	------	----	-------	------	-----	----	-----	---	----	---	---	----

b) Comuni capiluoghi di Circondario.

Asiago	1482	12	6342	1399	41	2	36	—	1	—	—	3
Vicenza	11973	111	55631	10438	713	36	674	5	95	—	—	12

c) Zone agricole e Provincia.

Zona XLVIII...	11393	24	55785	10912	108	16	319	5	21	—	—	1	11
» XLIX...	13403	32	64655	12829	106	24	410	2	21	1	—	—	10
Regione di Montagna.	24796	56	120440	23741	214	40	729	7	42	1	—	1	21
Zona L...	17681	120	95641	16658	329	83	544	11	49	6	—	1	—
» LI...	12961	522	72401	11941	452	39	473	5	49	2	—	—	—
» LII...	6113	39	35189	5771	87	30	206	5	13	1	—	—	—
Regione di Collina...	36755	681	203231	34370	868	152	1223	21	111	9	—	1	—
Zona LIII...	7392	65	44101	6872	158	31	308	3	12	4	—	1	3
» LIV...	20461	168	106055	18364	932	87	934	10	121	1	—	—	12
» LV...	9451	136	62895	8823	153	87	360	12	10	5	—	1	—
Regione di Pianura...	37304	369	213054	34059	1243	205	1602	25	143	10	—	2	15
Provincia di Vicenza	98855	1106	536725	92170	2325	397	3554	53	296	20	—	4	36
Veneto	694339	14368	3862490	640779	19813	3364	26921	446	2689	116	—	35	176

Segue : TAVOLA VII.

**Famiglie secondo il tipo della loro composizione e la frequenza di coabitazioni
nei Centri di almeno 15 000 abitanti,
nei Comuni capiluoghi di Circondario, nelle Zone agricole, nelle Provincie e nella Regione.**

B - Numeri relativi a 1 000 famiglie.

CENTRI COMUNI E ZONE AGRICOLE	FAMIGLIE viventi in coabi- tazione	FAMIGLIE COMPOSTE DI								
		parenti e affini	parenti e affini con domestici	parenti e affini con garzoni	parenti e affini con dozzinanti, con- viventi e estranei	parenti e affini con domestici e gar- zoni	parenti e affini con domestici, dozzinanti, conviventi e estranei	parenti e affini con garzoni, conviventi, dozzinanti e estranei	parenti e affini con domestici, gar- zoni, dozzinanti, con- viventi e estranei	soli estranei

PROVINCIA DI BELLUNO.

b) Comuni capiluoghi di Circondario.

Belluno	20	871	66	6	43	...	13	...	—	...
Feltre	5	904	47	9	31	...	7	1	—	—
Pieve di Cadore.....	4	945	34	2	16	—	2	—	—	—

c) Zone agricole e Provincia.

Regione di Montagna										
Zona I.....	11	967	12	1	19	—	1	—	—	—
» II.....	4	959	14	1	22	...	2	...	—	1
» III.....	6	957	17	3	21	1	...	—	—	—
» IV.....	58	923	30	7	33	1	6
» V.....	5	945	19	5	28	...	3	...	—	...
Provincia di Belluno.....	23	945	20	4	27	...	3

PROVINCIA DI PADOVA.

a) Centri di almeno 15 000 abitanti.

Padova	21	796	106	1	80	1	16
--------------	----	-----	-----	---	----	---	----	-----	-----	-----

b) Comuni capiluoghi di Circondario.

Padova	25	833	80	3	70	1	12
--------------	----	-----	----	---	----	---	----	-----	-----	-----

c) Zone agricole e Provincia.

Zona VI.										
Regione di Collina.....	12	913	28	8	47	2	2	...	—	—
Zona VII.....	18	934	17	7	38	1	3	—	—	—
» VIII.....	49	928	28	5	35	...	3	...	—	—
» IX.....	17	870	55	5	61	1	8
» X.....	3	950	13	3	32	...	2	...	—	—
» XI.....	3	920	19	4	54	—	2	—
» XII.....	8	945	16	2	36	...	1	—	—	...
Regione di Pianura.....	15	909	34	4	48	1	4
rovincia di Padova	15	909	33	5	48	1	4

Segue: TAVOLA VII.

Famiglie secondo il tipo della loro composizione e la frequenza di coabitazioni nei Centri di almeno 15 000 abitanti, nei Comuni capiluoghi di Circondario, nelle Zone agricole, nelle Provincie e nella Regione.

B — Numeri relativi a 1 000 famiglie.

CENTRI COMUNI E ZONE AGRICOLE	FAMIGLIE viventi in coabi- tazione	FAMIGLIE COMPOSTE DI								
		parenti e affini	parenti e affini con domestici	parenti e affini con garzoni	parenti e affini con dozzinanti, conviventi e estranei	parenti affini con domestici e garzoni	parenti e affini con domestici, dozzinanti, conviventi e estranei	parenti e affini con garzoni, conviventi dozzinanti e estranei	parenti e affini con domestici, garzoni, dozzinanti, conviventi e estranei	soli estranei

PROVINCIA DI ROVIGO.

b) Comuni capiluoghi di Circondario.

Adria	13	914	27	2	55	—	2	—	—	—
Rovigo	8	879	45	1	68	—	7	—	—	—

c) Zone agricole e Provincia.

Regione di Pianura										
Zona XIII	58	948	12	2	35	1	2	...	—	...
» XIV	16	939	14	5	40	...	2	...	—	...
» XV	17	935	10	2	52	...	1	...	—	...
Provincia di Rovigo	31	941	12	3	42	...	1	...	—	...

PROVINCIA DI TREVISO.

a) Centri di almeno 15 000 abitanti.

Treviso	13	737	136	2	98	1	25	...	—	—
---------------	----	-----	-----	---	----	---	----	-----	---	---

b) Comuni capiluoghi di Circondario.

Treviso	11	791	100	5	84	1	18	...	—	—
---------------	----	-----	-----	---	----	---	----	-----	---	---

c) Zone agricole e Provincia.

Zona XVI	11	943	23	4	26	1	3
» XVII	30	915	32	7	39	1	5	1
Regione di Collina	22	926	23	6	33	1	4	1
Zona XVIII	10	928	24	6	36	2	4	—
» XIX	5	855	62	15	56	2	10	...	—	...
» XX	11	953	15	7	21	1	2	—	—	—
» XXI	15	903	34	12	40	2	7	1
Regione di Pianura	9	898	40	11	43	2	6
Provincia di Treviso	15	910	35	9	39	1	5	1

PROVINCIA DI UDINE.

a) Centri di almeno 15 000 abitanti.

Udine	31	837	103	2	43	1	14
-------------	----	-----	-----	---	----	---	----	-----	-----	-----

Segue: TAVOLA VII.

**Famiglie secondo il tipo della loro composizione e la frequenza di coabitazioni
nei Centri di almeno 15 000 abitanti,
nei Comuni capiluoghi di Circondario, nelle Zone agricole, nelle Provincie e nella Regione.**

B — Numeri relativi a 1 000 famiglie.

CENTRI COMUNI E ZONE AGRICOLE	FAMIGLIE viventi in coabi- tazione	FAMIGLIE COMPOSTE DI									
		parenti e affini	parenti e affini con domestici	parenti e affini con garzoni	parenti e affini con dozzinanti, con- viventi e estranei	parenti e affini con domestici e gar- zoni	parenti e affini con domestici, dozzinanti, conviventi e estranei	parenti e affini con garzoni, conviventi, dozzinanti e estranei	parenti e affini con domestici, gar- zoni, dozzinanti, con- viventi e estranei	soli estranei	

b) Comuni capiluoghi di Circondario.

Cividale del Friuli.....	13	880	69	5	36	6	4	...	—	...
Pordenone	10	861	60	5	64	2	8	—	...	—
Tolmezzo	10	875	51	7	46	7	12	2	—	—
Udine	31	841	99	2	42	1	13

c) Zone agricole e Provincia.

Zona XXII.....	20	946	21	3	24	1	3
» XXIII.....	50	952	16	...	27	—	4	—	—	—
» XXIV.....	15	973	9	1	16	—	...	—	—	—
» XXV.....	20	947	15	8	26	—	3	1	—	—
Regione di Montagna.....	24	953	17	3	23	1	3
Zona XXVI.....	3	967	10	3	18	...	1
» XXVII.....	16	955	21	4	18	...	2	—	...	—
» XXVIII.....	8	933	29	5	26	2	4	...	—	...
Regione di Collina.....	9	951	20	4	21	1	2
Zona XXIX.....	5	949	23	2	23	...	3	1	—	...
» XXX.....	17	904	55	3	29	1	7
» XXXI.....	15	941	24	6	25	...	3
» XXXII.....	13	931	26	5	32	1	4	—
» XXXIII.....	6	926	23	8	37	1	5	—	—	...
Regione di Pianura.....	14	923	37	4	29	1	5
Provincia di Udine.....	15	938	28	4	25	1	4

PROVINCIA DI VENEZIA.

a) Centri di almeno 15 000 abitanti.

Chioggia	28	948	13	...	37	—	2	—	—	...
Venezia	96	823	70	...	95	1	10

b) Comuni capiluoghi di Circondario.

Chioggia	21	958	10	...	30	...	2	—	—	...
Venezia	93	822	72	...	94	1	11

Segue: TAVOLA VII.

Famiglie secondo il tipo della loro composizione e la frequenza di coabitazioni nei Centri di almeno 15 000 abitanti, nei Comuni capiluoghi di Circondario, nelle Zone agricole, nelle Province e nella Regione.

B - Numeri relativi a 1 000 famiglie.

CENTRI COMUNI E ZONE AGRICOLE	FAMIGLIE viventi in coabi- tazione	FAMIGLIE COMPOSTE DI								
		parenti e affini	parenti e affini con domestici	parenti e affini con garzoni	parenti e affini con dozzinanti, con viventi e estranei	parenti e affini con domestici e garzoni	parenti e affini con domestici, dozzinanti, conviventi e estranei	parenti e affini con garzoni, conviventi, dozzinanti e estranei	parenti e affini con domestici, garzoni, dozzinanti, conviventi e estranei	soli estranei

c) Zone agricole e Provincia.

Regione di Pianura										
Zona XXXIV.....	14	934	19	5	37	...	4	...	—	...
» XXXV.....	21	916	16	5	57	...	4	...	—	1
» XXXVI.....	49	928	22	8	40	...	12	...	—	...
» XXXVII.....	73	857	56	...	77	1	8	...	—	1
» XXXVIII.....	36	943	5	1	49	...	1	—	—	...
Provincia di Venezia.....	55	893	38	3	60	1	5

PROVINCIA DI VERONA.

a) Centri di almeno 15 000 abitanti.

Verona	32	851	75	1	65	1	6
--------------	----	-----	----	---	----	---	---	-----	-----	-----

b) Comuni capiluoghi di Circondario.

Verona	31	856	72	2	63	1	6
--------------	----	-----	----	---	----	---	---	-----	-----	-----

c) Zone agricole e Provincia.

Zona XXXIX.....	5	948	18	6	23	...	4	...	—	—
» XL.....	6	953	11	6	26	...	2	...	—	1
Regione di Montagna	6	951	14	6	25	...	3	...	—	...
Zona XLI.....	5	938	20	16	21	...	3	1	—	...
» XLII.....	5	948	14	8	28	...	2	...	—	...
» XLIII.....	5	941	14	10	32	1	2	...	—	...
Regione di Collina.....	5	942	16	11	27	...	2	1	—	...
Zona XLIV.....	3	934	18	5	40	...	3	—	—	...
» XLV.....	22	889	52	4	49	1	5	...	—	...
» XLVI.....	9	951	16	4	25	...	3	...	—	...
» XLVII.....	3	944	19	4	30	...	2	...	—	...
Regione di Pianura	13	915	36	4	40	1	4
rovincia di Verona	11	926	28	6	35	1	3

Segue: TAVOLA VII.

**Famiglie secondo il tipo della loro composizione e la frequenza di coabitazioni
nei Centri di almeno 15 000 abitanti,
nei Comuni capiluoghi di Circondario, nelle Zone agricole, nelle Provincie e nella Regione.**

B — Numeri relativi a 1 000 famiglie.

CENTRI COMUNI E ZONE AGRICOLE	FAMIGLIE viventi in coabi- tazione	FAMIGLIE COMPOSTE DI								
		parenti e affini	parenti e affini con domestici	parenti e affini con garzoni	parenti e affini con dozzinanti, con- viventi e estranei	parenti e affini con domestici e gar- zoni	parenti e affini con domestici, dozzinanti, conviventi e estranei	parenti e affini con garzoni, conviventi, dozzinanti e estranei	parenti e affini con domestici, gar- zoni, dozzinanti, con- viventi e estranei	soli estranei

PROVINCIA DI VICENZA.

a) Centri di almeno 15 000 abitanti.

Vicenza	11	846	71	1	70	...	10	—	—	1
---------------	----	-----	----	---	----	-----	----	---	---	---

b) Comuni capiluoghi di Circondario.

Asiago	8	944	28	1	24	—	1	—	—	2
Vicenza	9	872	60	3	56	...	8	—	—	1

c) Zone agricole e Provincia.

Zona XLVIII.....	2	958	9	1	28	...	2	—	...	1
» XLIX.....	2	957	8	2	31	...	1	...	—	1
Regione di Montagna.....	2	957	9	2	29	...	2	1
Zona L.....	7	942	19	4	31	1	3	—
» LI.....	40	921	35	3	36	...	4	...	—	—
» LII.....	6	944	14	5	34	1	2	...	—	—
Regione di Collina.....	19	935	24	4	33	1	3	—
Zona LIII.....	9	930	21	4	42	...	2	1
» LIV.....	8	897	46	4	46	...	6	...	—	1
» LV.....	14	933	16	9	38	1	1	1	...	—
Regione di Pianura.....	10	913	33	5	43	1	4
Provincia di Vicenza.....	11	932	24	4	36	1	3
Veneto.....	21	922	29	5	39	1	4

TAVOLA VIII.

**Famiglie secondo il tipo della loro composizione,
a frequenza di coabitazioni e il numero dei componenti presenti alla data del Censimento.**
(REGIONE)

A - Numeri assoluti.

NUMERO dei componenti per famiglia	Famiglie			Famiglie composte di								
	Numero	di cui in coabitazione	Componenti	parenti e affini	parenti e affini con domestici	parenti e affini con garzoni	parenti e affini con dozzinanti, convi- venti e estranei	parenti e affini con domestici e gar- zoni	parenti e affini con domestici, dozzi- nanti, conviventi e estranei	parenti e affini con garzoni,conviven- ti, dozzinanti e estranei	parenti e affini con domestici,garzoni, dozzinanti, convi- venti e estranei	soli estranei
1	38 271	1 824	38 271	38 271	—	—	—	—	—	—	—	—
2	79 528	2 634	159 056	76 070	1 881	55	1 484	—	—	—	—	33
3	93 469	2 670	280 407	85 786	3 376	272	3 699	21	238	8	1	68
4	93 759	1 980	375 036	85 136	3 672	252	4 220	42	384	9	3	41
5	91 654	1 593	458 270	83 218	3 556	333	4 003	73	444	13	4	10
6	80 037	1 196	480 222	72 815	2 764	364	3 569	63	433	12	7	10
7	63 859	738	447 013	58 316	1 864	400	2 828	68	361	14	4	4
8	47 748	561	381 984	43 757	1 123	329	2 203	48	266	15	5	2
9	33 437	394	300 933	30 623	645	304	1 595	39	215	12	2	2
10	22 203	225	222 030	20 339	385	267	1 050	36	120	5	1	—
11	14 397	145	158 367	13 135	225	220	706	18	83	8	2	—
12	9 434	82	113 208	8 605	107	161	491	9	53	6	2	—
13	6 328	56	82 264	5 801	71	116	295	10	32	3	—	—
14	4 774	45	66 836	4 390	46	81	225	6	22	3	1	—
15	3 125	24	46 875	2 902	30	56	118	4	13	1	1	—
16 e più	12 316	81	251 718	11 615	68	154	435	9	25	7	2	1
Totale	694 339	14 368	3 862 490	640 779	19 813	3 364	26 921	446	2 689	116	35	176

B - Numeri relativi a 1 000 famiglie.

NUMERO dei componenti per famiglia	Famiglie viventi in coabitazione	Famiglie composte di										
		parenti e affini	parenti e affini con domestici	parenti e affini con garzoni	parenti e affini con dozzinanti, convi- venti e estranei	parenti e affini con domestici e gar- zoni	parenti e affini con domestici, dozzi- nanti, conviventi e estranei	parenti e affini con garzoni,conviven- ti, dozzinanti e estranei	parenti e affini con domestici,garzoni, dozzinanti, convi- venti e estranei	soli estranei		
1	48	1 000	—	—	—	—	—	—	—	—	—	—
2	34	956	24	1	19	—	—	—	—	—	—	—
3	29	917	36	3	40	...	3	1
4	21	908	39	3	45	...	4
5	17	907	39	4	44	1	5
6	15	909	35	5	45	1	5
7	12	913	29	6	44	1	6
8	12	916	24	7	46	1	6
9	12	916	19	9	48	1	6
10	10	916	17	12	47	2	5	—	—
11	10	912	16	15	49	1	6	1	—	—
12	9	912	11	17	52	1	6	1	—	—
13	9	917	11	18	47	2	5	—	—
14	9	919	10	17	47	1	5	1	—	—
15	8	929	10	18	38	1	4	—	—
16 e più	7	943	6	12	35	1	2	1
In complesso	21	922	29	5	39	1	4

TAVOLA IX.

**Famiglie naturali secondo il numero dei componenti e il sesso del rispettivo Capo
nei Centri di almeno 15 000 abitanti,
nei Comuni capiluoghi di Circondario, nelle Zone agricole, nelle Provincie e nella Regione.**

AVVERTENZE. — In questa tavola e nelle seguenti, fino alla tavola XII, si ha riferimento, non più al nucleo familiare quale venne censito al momento della rilevazione, ma alla *famiglia naturale* e, cioè, al gruppo di soli parenti ed affini, ricostituito eliminando da ogni nucleo familiare i domestici, i garzoni, i dozzianti, i conviventi e gli estranei ed includendovi invece i parenti ed affini temporaneamente assenti nel giorno del Censimento.



TAVOLA IX.

**Famiglie naturali secondo il numero dei componenti e il sesso del rispettivo Capo
nei Centri di almeno 15 000 abitanti,
nei Comuni capiluoghi di Circondario, nelle Zone agricole, nelle Provincie e nella Regione.**

A — Numeri assoluti.

CENTRI COMUNI E ZONE AGRICOLE (a)	Famiglie			Famiglie naturali secondo il numero dei componenti														
	Numero	di cui era a capo una femmina	Componenti	1	2	3	4	5	6	7	8	9	10	11	12	13	14	15

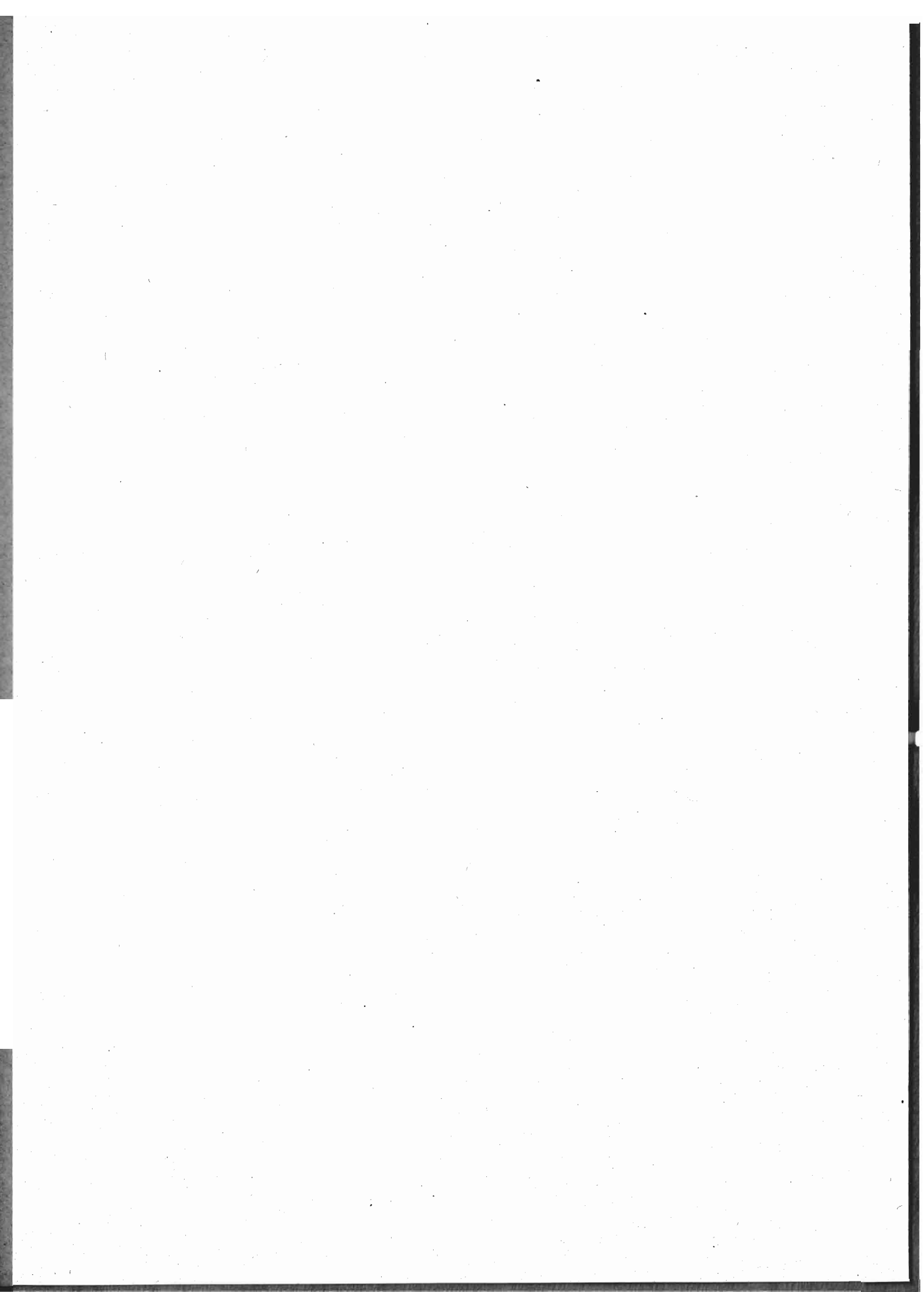
PROVINCIA DI BELLUNO.

b) Comuni capiluoghi di Circondario.

Belluno	4923	835	24752	446	631	733	659	637	544	411	297	181	135	72	50	31	15	19	62
Feltre	3826	807	19382	222	447	567	557	577	457	364	242	153	94	52	29	19	11	12	23
Pieve di Cadore...	820	179	3835	77	100	123	129	115	103	66	40	26	16	11	8	3	—	1	2

c) Zone agricole e Provincia.

Regione di Montagna																				
Zona I.....	8523	1795	40300	838	1045	1263	1213	1173	1078	686	509	285	191	98	55	33	19	14	23	
» II.....	6547	2032	31790	519	791	919	973	902	787	616	459	282	149	76	35	17	12	6	4	
» III.....	3447	522	18070	197	366	421	489	517	452	361	258	168	84	62	22	19	12	9	10	
» IV.....	15276	2633	81037	1185	1805	2042	1911	2029	1759	1388	1042	698	489	298	203	122	80	53	172	
» V.....	14536	2718	74959	857	1636	2008	2085	2130	1773	1427	1018	633	389	224	120	76	57	28	75	
Provincia di Belluno.	48329	9700	246165	3596	5643	6653	6671	6751	5849	4478	3286	2066	1302	758	435	267	180	110	284	

PROVINCIA DI PADOVA.

a) Centri di almeno 15 000 abitanti.

Padova	14968	2835	60397	1864	2722	2647	2300	1870	1369	905	550	321	193	96	65	32	10	11	13
--------------	-------	------	-------	------	------	------	------	------	------	-----	-----	-----	-----	----	----	----	----	----	----

b) Comuni capiluoghi di Circondario.

Padova	21100	3229	100736	2016	3245	3289	2994	2641	2119	1543	1032	734	487	312	202	127	82	66	211
--------------	-------	------	--------	------	------	------	------	------	------	------	------	-----	-----	-----	-----	-----	----	----	-----

c) Zone agricole e Provincia.

Zona VI																				
Regione di Collina...	8780	744	53576	363	809	964	1035	1083	1066	967	757	538	374	246	167	103	87	41	180	
Zona VII.....	9201	636	75849	284	546	607	753	838	875	893	823	718	597	503	371	256	217	159	761	
» VIII.....	7071	607	48487	263	488	649	780	828	795	725	667	515	380	230	175	130	104	60	282	
» IX.....	35800	4252	209897	2460	4247	4499	4306	4155	3690	3026	2442	1895	1353	934	693	489	343	289	979	
» X.....	16327	1435	99279	556	1429	1674	1941	2149	2115	1874	1438	1041	685	438	321	214	148	102	202	
» XI.....	7892	669	49148	322	679	885	861	957	954	833	694	528	358	258	171	101	78	52	161	
» XII.....	7245	673	45807	278	567	736	812	861	919	785	618	524	333	220	158	125	81	60	138	
Regione di Pianura..	83536	8272	528467	4163	7986	9050	9453	9788	9348	8136	6682	5221	3706	2583	1889	1315	971	722	2523	
Provincia di Padova .	92316	9016	582043	4526	8795	10014	10488	10871	10414	9103	7439	5759	4080	2829	2056	1418	1058	763	2703	

a) Per la denominazione e composizione delle Zone agricole vedasi a pag. X.

Seque : TAVOLA IX.

**Famiglie naturali secondo il numero dei componenti e il sesso del rispettivo Capo
nei Centri di almeno 15 000 abitanti,
nei Comuni capiluoghi di Circondario, nelle Zone agricole, nelle Provincie e nella Regione.**

A - Numeri assoluti.

CENTRI COMUNI E ZONE AGRICOLE	Famiglie			Famiglie naturali secondo il numero dei componenti														
	Numero	di cui era a capo una femmina	Componenti	1	2	3	4	5	6	7	8	9	10	11	12	13	14	15

PROVINCIA DI ROVIGO.

b) Comuni capiluoghi di Circondario.

Adria	3498	204	19335	148	388	436	504	476	423	340	263	178	127	71	44	36	21	14	29
Rovigo	3187	454	12856	358	571	591	538	403	284	205	129	63	41	13	6	—	3	1	1

c) Zone agricole e Provincia.

Regione di Pianura																				
Zona XIII.....	17170	1455	100086	708	1814	2023	2161	2199	2164	1747	1328	950	665	461	289	192	128	89	252	
» XIV.....	16066	1399	91726	790	1685	1860	2039	2093	1984	1679	1272	898	613	367	265	138	115	83	185	
» XV.....	16245	1296	94992	507	1486	1870	2136	2271	2090	1823	1356	954	606	358	258	175	105	78	172	
Provincia di Rovigo..	49481	4150	286804	2005	4985	5753	6336	6563	6238	5249	3956	2802	1884	1186	812	505	348	250	609	

PROVINCIA DI TREVISO.

a) Centri di almeno 15 000 abitanti.

Treviso	5660	877	23518	404	997	1148	934	822	559	346	219	127	51	24	12	8	4	3	2
---------------	------	-----	-------	-----	-----	------	-----	-----	-----	-----	-----	-----	----	----	----	---	---	---	---

b) Comuni capiluoghi di Circondario.

Treviso	8666	1100	42687	494	1273	1526	1315	1195	892	628	444	321	183	119	64	46	28	20	113
---------------	------	------	-------	-----	------	------	------	------	-----	-----	-----	-----	-----	-----	----	----	----	----	-----

c) Zone agricole e Provincia.

Zona XVI.....	14914	1620	94384	638	1315	1525	1680	1800	1818	1611	1228	918	734	517	297	212	131	95	395
» XVII.....	21203	2525	118294	1294	2433	2910	2681	2783	2422	1918	1417	1072	709	413	283	200	140	83	445
Regione di Collina...	36117	4145	212678	1932	3748	4435	4361	4583	4240	3529	2645	1990	1443	930	580	412	271	178	840
Zona XVIII.....	13150	1235	97111	488	951	1052	1210	1330	1487	1320	1119	953	836	552	393	305	234	167	753
» XIX.....	18835	1986	122734	846	2015	2367	2242	2208	1898	1605	1276	1049	763	577	380	267	219	147	976
» XX.....	6846	846	50060	282	500	666	683	753	682	660	586	493	373	254	177	137	88	84	428
» XXI.....	8666	669	69351	297	602	762	761	832	866	816	700	594	544	388	276	204	160	126	738
Regione di Pianura..	47497	4736	339256	1913	4068	4847	4896	5123	4933	4401	3681	3089	2516	1771	1226	913	701	524	2895
Provincia di Treviso..	83614	8881	551934	3845	7816	9282	9257	9706	9173	7930	6326	5079	3959	2701	1806	1325	972	702	3753

PROVINCIA DI UDINE.

a) Centri di almeno 15 000 abitanti.

Udine	11091	1506	45374	1581	1634	1955	1619	1521	1138	630	470	256	127	64	46	18	7	9	16
-------------	-------	------	-------	------	------	------	------	------	------	-----	-----	-----	-----	----	----	----	---	---	----

Segue: TAVOLA IX.

**Famiglie naturali secondo il numero dei componenti e il sesso del rispettivo Capo
nei Centri di almeno 15 000 abitanti,
nei Comuni capiluoghi di Circondario, nelle Zone agricole, nelle Provincie e nella Regione.**

A - Numeri assoluti.

CENTRI COMUNI E ZONE AGRICOLE	Famiglie			Famiglie naturali secondo il numero dei componenti															
	Numero	di cui era a capo una femmina	Componenti	1	2	3	4	5	6	7	8	9	10	11	12	13	14	15	16 e più

b) Comuni capiluoghi di Circondario.

Cividale del Friuli	1999	197	10425	104	230	289	295	275	259	198	104	91	54	32	20	15	11	6	16
Pordenone	3407	507	18665	164	382	463	485	483	402	308	234	168	103	67	41	25	19	12	51
Tolmezzo	1336	237	6445	85	156	198	223	201	164	119	84	47	23	24	5	7	—	—	—
Udine	11685	1551	48588	1607	1685	2023	1716	1610	1232	689	512	280	144	70	55	20	11	13	18

c) Zone agricole e Provincia.

Zona XXII ...	13278	3401	64477	1096	1413	1754	2098	2049	1688	1202	890	516	283	130	69	54	11	12	13
XXIII ...	4416	990	20252	356	586	716	613	802	478	338	241	131	69	33	15	24	5	2	7
» XXIV ...	6292	1615	34135	323	656	797	833	883	828	650	506	306	174	126	70	48	38	17	37
» XXV ...	4086	567	24305	134	263	409	557	571	604	491	427	254	180	109	60	47	17	5	8
Regione di Montagna.	28072	6573	143169	1909	2918	3676	4051	4305	3598	2681	2064	1207	706	398	214	173	71	36	65
Zona XXVI ...	12504	2876	69965	810	1277	1429	1566	1670	1563	1327	986	605	415	267	181	116	91	58	143
» XXVII ...	13289	2316	84253	633	1085	1364	1517	1762	1602	1355	1087	788	599	370	263	190	155	106	413
» XXVIII ...	13427	2021	77484	673	1286	1538	1805	1806	1690	1406	975	717	503	300	202	132	106	59	229
Regione di Collina ...	39220	7213	231702	2116	3648	4331	4888	5238	4855	4088	3048	2110	1517	937	646	438	352	223	785
Zona XXIX ...	4754	869	30145	237	429	459	568	618	563	466	358	279	228	146	92	68	47	44	152
» XXX ...	26781	3612	144270	2311	3003	3464	3425	3665	2978	2201	1772	1209	815	510	414	231	192	139	452
» XXXI ...	12147	1702	75092	637	1171	1379	1382	1493	1431	1173	946	687	540	303	251	181	124	91	358
» XXXII ...	16015	2209	113834	668	1269	1487	1697	1774	1710	1552	1397	1109	798	559	397	317	215	178	888
» XXXIII ...	3773	420	22728	142	356	457	483	520	462	345	238	231	127	88	63	45	44	31	91
Regione di Pianura ...	63470	8812	386069	3995	6228	7246	7555	8070	7144	5737	4761	3515	2508	1606	1217	842	622	483	1941
Provincia di Udine ...	130762	22598	760940	8020	12794	15253	16494	17613	15597	12506	9873	6832	4731	2941	2077	1453	1045	742	2791

PROVINCIA DI VENEZIA.

a) Centri di almeno 15 000 abitanti.

Chioggia	5060	616	21488	352	917	940	793	717	524	357	226	123	68	33	7	2	1	—	—
Venezia	34005	4559	145860	1872	6303	6607	5741	4545	3398	2330	1466	830	484	219	105	48	27	15	15

b) Comuni capiluoghi di Circondario.

Chioggia	7559	718	35606	388	1173	1279	1143	1061	875	615	428	262	151	86	37	17	12	11	21
Venezia	35304	4675	151643	1947	6529	6819	5965	4744	3529	2404	1545	867	505	230	110	52	27	15	16

Segue: TAVOLA IX.

**Famiglie naturali secondo il numero dei componenti e il sesso del rispettivo Capo
nei Centri di almeno 15 000 abitanti,
nei Comuni capiluoghi di Circondario, nelle Zone agricole, nelle Provincie e nella Regione.**

A - Numeri assoluti.

CENTRI COMUNI E ZONE AGRICOLE	Famiglie			Famiglie naturali secondo il numero dei componenti															
	Numero	di cui era a capo una femmina	Componenti	1	2	3	4	5	6	7	8	9	10	11	12	13	14	15	16 e più

c) Zone agricole e Provincia.

Regione di Pianura	8888	847	61876	328	742	1004	910	962	1029	799	706	543	433	303	216	180	147	106	480
Zona XXXIV ..	7293	439	54747	213	499	683	742	768	776	692	605	528	438	315	202	121	123	100	488
» XXXV ..	25209	2535	148318	1354	2959	3327	3125	2376	2655	2133	1868	1430	1006	669	444	314	191	154	654
» XXXVI ..	47200	5943	20804	2590	8394	8851	7767	6336	4892	3321	2216	1272	757	385	170	91	55	37	66
» XXXVII ..	4554	424	26439	120	470	553	533	612	552	553	422	258	173	118	75	33	28	15	34
» XXXVIII ..	93144	10188	499417	4605	13064	14418	13077	11554	9904	7548	5817	4031	2812	1790	1107	739	544	412	1722
Provincia di Venezia.																			

PROVINCIA DI VERONA.

a) Centri di almeno 15 000 abitanti.

Verona	19423	3332	72369	2392	3324	3330	3334	2436	1663	917	438	254	124	67	27	10	4	1	2
--------------	-------	------	-------	------	------	------	------	------	------	-----	-----	-----	-----	----	----	----	---	---	---

b) Comuni capiluoghi di Circondario.

Verona	20444	3425	77956	2428	3933	3372	3527	2585	1772	1020	583	301	161	86	38	18	9	2	9
--------------	-------	------	-------	------	------	------	------	------	------	------	-----	-----	-----	----	----	----	---	---	---

c) Zone agricole e Provincia.

Zona XXXIX ..	3151	398	15963	226	403	433	395	420	331	312	200	169	92	48	23	22	13	11	—
» XL ..	5317	427	29713	322	503	627	663	653	702	595	476	293	182	94	73	46	30	17	41
Regione di Montagna.	8468	815	45681	548	906	1063	1058	1073	1083	907	676	432	274	142	96	68	43	28	41
Zona XLI ..	9092	745	50237	477	981	1039	1190	1254	1150	944	717	567	292	195	117	88	53	35	53
» XLII ..	9963	795	54802	454	1083	1248	1352	1377	1249	1021	758	509	339	213	124	72	43	38	83
» XLIII ..	7728	662	42104	391	943	888	966	1053	1016	814	573	397	251	162	105	73	24	33	39
Regione di Collina ..	26783	2202	147143	1322	3007	3175	3508	3684	3415	2779	2048	1413	882	570	346	233	120	106	175
Zona XLIV ..	8265	813	43138	348	806	880	965	1057	1094	951	697	536	378	229	112	88	43	28	53
» XLV ..	32103	4323	139600	2879	5254	5616	5170	4284	3247	2203	1473	842	483	264	162	99	47	22	58
» XLVI ..	8303	655	43527	270	701	908	1142	1125	1095	960	709	531	328	181	133	70	47	33	70
» XLVII ..	13916	1174	80418	501	1327	1652	1792	1933	1728	1545	1109	822	510	361	211	135	100	64	126
Regione di Pianura ..	62587	6965	316681	3998	8088	9056	9089	8399	7164	5659	3988	2731	1699	1035	618	392	237	147	307
Provincia di Verona ..	97838	9982	509505	5868	12001	13294	13635	13156	11662	9345	6712	4606	2855	1747	1060	693	400	281	523

Segue : TAVOLA IX.

**Famiglie naturali secondo il numero dei componenti e il sesso del rispettivo Capo
nei Centri di almeno 15 000 abitanti,
nei Comuni capiluoghi di Circondario, nelle Zone agricole, nelle Provincie e nella Regione.**

A - Numeri assoluti.

CENTRI COMUNI E ZONE AGRICOLE	Famiglie			Famiglie naturali secondo il numero dei componenti														
	Numero	di cui era a capo una femmina	Componenti	1	2	3	4	5	6	7	8	9	10	11	12	13	14	15

PROVINCIA DI VICENZA.

a) Centri di almeno 15 000 abitanti.

Vicenza	8967	1591	35886	855	1654	1718	1521	1252	815	488	350	160	78	43	14	10	7	2	—
---------------	------	------	-------	-----	------	------	------	------	-----	-----	-----	-----	----	----	----	----	---	---	---

b) Comuni capiluoghi di Circondario.

Asiago	1482	106	6466	144	250	275	175	189	168	95	85	49	30	12	6	2	2	—	—
Vicenza	11973	1774	53600	904	1939	2101	1912	1651	1202	829	615	326	215	103	64	48	21	11	32

c) Zone agricole e Provincia.

Zona XLVIII...	11393	1391	58171	807	1304	1491	1606	1621	1411	1113	792	516	280	188	100	58	41	23	42
» XLIX...	13403	1548	68896	832	1589	1804	1779	1824	1685	1297	986	631	367	221	128	48	58	17	47
Regione di Montagna..	24796	2939	127067	1639	2893	3385	3385	3445	3096	2410	1778	1147	647	409	228	106	99	40	89
Zona L...	17681	1867	99491	829	1814	2085	2313	2375	2252	1840	1363	1053	638	389	265	168	80	80	137
» LI...	12961	1449	74091	739	1405	1610	1618	1682	1491	1257	983	705	444	303	202	139	94	57	232
» LII...	6113	488	35713	232	456	710	811	811	802	673	565	393	244	123	88	55	39	22	59
Regione di Collina...	36755	3804	209295	1830	3675	4405	4742	4868	4545	3770	2911	2151	1326	815	555	362	213	159	428
Zona LIII...	7392	588	45074	210	608	807	912	951	951	821	688	483	337	223	121	96	69	25	90
» LIV...	20461	2624	104904	1248	2715	2970	2855	2751	2291	1799	1372	914	576	332	198	138	101	50	151
» LV...	9451	784	64333	310	704	823	973	1059	1104	1035	877	737	559	348	232	180	116	84	310
Regione di Pianura..	37304	3996	214311	1768	4027	4600	4740	4761	4346	3655	2937	2134	1472	903	551	414	286	159	551
Provincia di Vicenza..	98855	10739	550673	5237	10595	12390	12867	13074	11987	9835	7626	5432	3445	2127	1334	882	598	358	1068
Veneta	694339	85254	3987481	37702	75693	87057	88825	89288	80824	65994	51035	36607	25068	16079	10687	7232	5145	3618	13435

(a) di cui 2698 di 16 componenti; 2003 di 17; 1690 di 18; 1253 di 19; 1033 di 20; 825 di 21; 695 di 22; 587 di 23; 473 di 24; 423 di 25; 301 di 26; 259 di 27; 216 di 28; 182 di 29; 142 di 30; 106 di 31; 103 di 32; 68 di 33; 67 di 34; 60 di 35; 36 di 36; 31 di 37; 37 di 38; 29 di 39; 10 di 40; 21 di 41; 12 di 42; 13 di 43; 10 di 44; 6 di 45; 10 di 46; 8 di 47; 3 di 48; 6 di 49; 5 di 50; 4 di 51; 2 di 52; 2 di 53; 1 di 54; 1 di 57; 1 di 59; 1 di 60; 1 di 68; 1 di 70.

Segue: TAVOLA IX.

**Famiglie naturali secondo il numero dei componenti e il sesso del rispettivo Capo
nei Centri di almeno 15 000 abitanti,
nei Comuni capiluoghi di Circondario, nelle Zone agricole, nelle Provincie e nella Regione.**

B - Numeri relativi.

CENTRI COMUNI E ZONE AGRICOLE	su 1 000 famiglie avevano a capo una femmina	Su 1 000 famiglie il numero dei componenti era di															16 e più
		1	2	3	4	5	6	7	8	9	10	11	12	13	14	15	

PROVINCIA DI BELLUNO.

b) Comuni capiluoghi di Circondario.

Belluno	170	91	128	149	134	129	111	83	60	37	27	15	10	6	3	4	13
Feltre	211	58	117	148	146	151	119	95	63	40	24	14	8	5	3	3	6
Pieve di Cadore.....	218	94	122	150	157	140	126	80	49	32	20	13	10	4	—	1	2

c) Zone agricole e Provincia.

Regione di Montagna																		
Zona I.....	211	98	123	148	142	138	126	81	60	33	22	12	6	4	2	2	3	
» II.....	310	79	121	140	148	138	120	94	70	43	23	12	5	3	2	1	1	
» III.....	151	57	106	122	142	150	131	105	75	49	24	18	6	6	3	3	3	
» IV.....	172	78	118	134	125	133	115	91	68	46	32	20	13	8	5	3	11	
» V.....	187	59	113	138	143	147	122	98	70	44	27	15	8	5	4	2	5	
Provincia di Belluno	201	74	117	137	138	139	121	93	68	43	27	16	9	6	4	2	6	

PROVINCIA DI PADOVA

a) Centri di almeno 15 000 abitanti.

Padova	189	125	182	177	154	125	91	60	37	21	13	6	4	2	1	1	1
--------------	-----	-----	-----	-----	-----	-----	----	----	----	----	----	---	---	---	---	---	---

b) Comuni capiluoghi di Circondario.

Padova	153	95	154	156	142	125	109	73	49	35	23	15	10	6	4	3	10
--------------	-----	----	-----	-----	-----	-----	-----	----	----	----	----	----	----	---	---	---	----

c) Zone agricole e Provincia.

Zona VI																		
Regione di Collina	85	41	92	110	118	123	121	110	86	61	43	28	19	12	10	5	21	
Zona VII.....	69	31	59	66	82	91	95	97	89	78	65	55	40	28	24	17	83	
» VIII.....	86	37	69	92	110	117	112	103	94	73	54	33	25	18	15	8	40	
» IX.....	119	69	119	126	120	116	103	84	68	53	38	26	19	14	10	8	27	
» X.....	88	34	88	102	119	132	129	115	88	64	42	27	20	13	9	6	12	
» XI.....	85	41	86	112	109	121	121	105	88	67	45	33	22	13	10	7	20	
» XII.....	93	38	83	102	112	119	127	109	85	72	46	30	22	17	11	8	19	
Regione di Pianura	99	50	96	108	113	117	112	97	80	62	44	31	23	16	12	9	30	
Provincia di Padova	98	49	95	109	114	118	113	99	81	62	44	31	22	15	11	8	29	

Segue: TAVOLA IX.

**Famiglie naturali secondo il numero dei componenti e il sesso del rispettivo Capo
nei Centri di almeno 15 000 abitanti,
nei Comuni capiluoghi di Circondario, nelle Zone agricole, nelle Province e nella Regione.**

B — Numeri relativi.

CENTRI COMUNI E ZONE AGRICOLE	su 1 000 famiglie avevano a capo una femmina	su 1 000 famiglie il numero dei componenti era di														
		1	2	3	4	5	6	7	8	9	10	11	12	13	14	15

PROVINCIA DI ROVIGO.

b) Comuni capiluoghi di Circondario.

Adria	84	43	111	125	144	136	121	97	75	51	36	20	13	10	6	4	8
Rovigo	142	106	179	185	169	126	89	64	41	20	13	4	2	—	1

c) Zone agricole e Provincia.

Regione di Pianura																	
Zona XIII	88	41	106	118	126	128	126	102	77	55	39	27	17	11	7	5	15
» XIV	87	49	105	116	127	130	123	105	79	56	38	23	16	9	7	5	12
» XV	80	31	91	115	132	140	129	112	83	59	37	22	16	11	6	5	11
Provincia di Rovigo	84	41	101	116	128	133	126	106	80	57	38	24	16	10	7	5	12

PROVINCIA DI TREVISO.

a) Centri di almeno 15 000 abitanti.

Treviso	155	71	176	203	165	145	99	61	39	23	9	4	2	1	1	1	...
---------------	-----	----	-----	-----	-----	-----	----	----	----	----	---	---	---	---	---	---	-----

b) Comuni capiluoghi di Circondario.

Treviso	127	57	148	176	152	138	103	73	51	37	21	14	7	5	3	2	13
---------------	-----	----	-----	-----	-----	-----	-----	----	----	----	----	----	---	---	---	---	----

c) Zone agricole e Provincia.

Zona XVI	109	43	88	102	113	121	122	108	82	62	49	35	20	14	9	6	26
» XVII	119	61	115	137	127	131	114	90	67	51	33	20	13	9	7	4	21
Regione di Collina	115	53	104	123	121	127	117	98	73	55	40	26	16	11	8	5	23
Zona XVIII	94	37	72	80	92	101	113	100	85	73	64	42	30	23	18	13	57
» XIX	105	45	107	126	119	117	101	85	68	56	40	31	20	14	11	8	52
» XX	124	41	73	97	100	110	100	96	86	72	54	37	26	20	13	12	63
» XXI	77	34	69	88	88	96	100	94	81	68	63	45	32	24	18	15	85
Regione di Pianura	100	40	88	102	103	108	104	93	77	65	53	37	26	19	15	11	61
Provincia di Treviso	106	46	93	111	111	116	110	95	76	61	47	32	21	16	12	8	45

PROVINCIA DI UDINE.

a) Centri di almeno 15 000 abitanti.

Udine	136	143	147	176	146	137	103	57	42	23	11	6	4	2	1	1	1
-------------	-----	-----	-----	-----	-----	-----	-----	----	----	----	----	---	---	---	---	---	---

Segue: TAVOLA IX.

**Famiglie naturali secondo il numero dei componenti e il sesso del rispettivo Capo
nei Centri di almeno 15 000 abitanti,
nei Comuni capiluoghi di Circondario, nelle Zone agricole, nelle Provincie e nella Regione.**

B — Numeri relativi.

CENTRI COMUNI E ZONE AGRICOLE	su 1 000 famiglie avevano a capo una femmina	su 1 000 famiglie il numero dei componenti era di														16 e più
		1	2	3	4	5	6	7	8	9	10	11	12	13	14	

b) Comuni capluoghi di Circondario.

Cividale del Friuli	99	52	115	144	147	137	130	99	52	46	27	16	10	8	6	3	8
Pordenone	149	48	112	136	142	142	118	90	69	49	30	20	12	7	6	4	15
Tolmezzo	177	64	117	148	167	150	123	89	63	35	17	18	4	5	—	—	—
Udine	133	137	144	173	147	138	105	59	44	24	12	6	5	2	1	1	2

c) Zone agricole e Provincia.

Zona XXII	256	83	106	132	158	154	127	91	67	39	21	10	5	4	1	1	1
» XXIII	224	81	133	162	139	182	108	77	55	30	16	7	3	5	1	...	1
» XXIV	257	51	104	127	132	140	132	103	80	49	28	20	11	8	6	3	6
» XXV	139	33	64	100	124	140	148	120	104	62	44	27	15	12	4	1	2
Regione di Montagna	234	68	104	131	144	153	128	96	74	43	25	14	8	6	3	1	2
Zona XXVI	230	65	102	114	125	134	125	106	79	48	33	21	15	9	7	5	12
» XXVII	174	48	82	103	114	132	120	102	82	59	45	28	20	14	12	8	31
» XXVIII	151	50	96	115	134	135	126	105	73	53	37	22	15	10	8	4	17
Regione di Collina	184	54	93	110	125	133	124	104	78	54	39	24	16	11	9	6	20
Zona XXIX	183	50	90	97	120	130	118	98	75	59	48	31	19	14	10	9	32
» XXX	135	86	112	120	128	137	111	82	66	45	31	19	16	9	7	5	17
» XXXI	140	52	96	114	114	123	118	97	78	57	44	25	21	15	10	7	29
» XXXII	138	42	79	93	106	111	107	97	87	69	50	35	25	20	13	11	55
» XXXIII	111	38	94	121	128	138	123	91	76	61	34	23	17	12	12	8	24
Regione di Pianura	139	63	98	114	119	127	113	90	75	55	40	25	19	13	10	8	31
Provincia di Udine	173	61	98	117	126	135	119	96	75	52	36	23	16	11	8	6	21

PROVINCIA DI VENEZIA.

a) Centri di almeno 15 000 abitanti.

Chioggia	122	70	181	186	157	142	104	70	45	24	13	7	1	—	—
Venezia	134	55	185	194	169	134	100	69	43	24	14	7	3	1	1

b) Comuni capluoghi di Circondario.

Chioggia	99	51	155	169	151	140	116	81	57	35	20	11	5	2	2	2	3
Venezia	132	55	185	193	169	134	100	68	44	25	14	7	3	2	1

Segue : TAVOLA IX.

**Famiglie naturali secondo il numero dei componenti e il sesso del rispettivo Capo
nei Centri di almeno 15 000 abitanti,
nei Comuni capiluoghi di Circondario, nelle Zone agricole, nelle Provincie e nella Regione.**

B - Numeri relativi.

CENTRI COMUNI E ZONE AGRICOLE	su 1 000 famiglie avevano a capo una femmina	Su 1 000 famiglie il numero dei componenti era di														
		1	2	3	4	5	6	7	8	9	10	11	12	13	14	15

c) Zone agricole e Provincia.

Regione di Pianura																				
Zona XXXIV.....	95	37	84	113	102	108	116	90	79	61	49	34	24	20	17	12	54			
» XXXV.....	60	29	68	94	102	105	106	95	83	72	60	43	28	17	17	14	67			
» XXXVI.....	101	54	117	131	124	114	105	87	74	57	40	27	18	12	8	6	26			
» XXXVII.....	126	55	173	187	165	134	104	70	47	27	16	8	4	2	1	1	1			
» XXXVIII.....	93	26	103	122	117	134	121	121	93	57	39	26	17	7	6	3	8			
Provincia di Venezia	109	49	140	155	140	124	106	81	63	43	30	19	12	8	6	5	19			

PROVINCIA DI VERONA.

a) Centri di almeno 15 000 abitanti.

Verona	174	123	197	197	174	126	86	47	25	13	6	4	1	1			
--------------	-----	-----	-----	-----	-----	-----	----	----	----	----	---	---	---	---	-----	-----	----	--	--	--

b) Comuni capiluoghi di Circondario.

Verona	168	119	192	194	173	126	87	50	29	15	8	4	2	1			
--------------	-----	-----	-----	-----	-----	-----	----	----	----	----	---	---	---	---	-----	-----	-----	--	--	--

c) Zone agricole e Provincia.

Zona XXXIX.....	12	72	123	138	125	133	121	99	64	54	29	15	7	7	4	4	—			
» XL.....	80	61	95	118	124	122	131	112	90	55	34	18	14	9	6	3	8			
Regione di Montagna	96	65	107	126	125	127	127	107	80	55	32	17	11	8	5	3	5			
Zona XLI.....	81	52	108	114	131	138	126	104	79	56	32	21	13	10	6	4				
» XLII.....	80	46	109	125	136	138	125	103	76	51	34	21	13	7	4	4	8			
» XLIII.....	86	51	122	115	125	136	132	105	74	51	32	21	14	10	3	4				
Regione di Collina	82	49	112	119	131	137	123	104	76	53	33	21	13	9	4	4	7			
Zona XLIV.....	98	42	98	106	117	128	132	115	84	65	46	28	14	11	5	3	6			
» XLV.....	135	90	164	175	161	133	101	69	46	26	15	8	5	3	1	1	2			
» XLVI.....	76	33	84	109	138	135	132	116	85	64	40	22	16	8	6	4	8			
» XLVII.....	84	36	95	119	129	138	124	111	80	59	37	26	15	10	7	5	5			
Regione di Pianura	111	64	129	145	145	134	114	90	64	44	27	17	10	6	4	2	5			
Provincia di Verona	102	60	123	136	139	134	119	96	69	47	29	18	11	7	4	3	5			

Segue: TAVOLA IX.

**Famiglie naturali secondo il numero dei componenti e il sesso del rispettivo Capo
nei Centri di almeno 15 000 abitanti,
nei Comuni capiluoghi di Circondario, nelle Zone agricole, nelle Provincie e nella Regione.**

B - Numeri relativi.

CENTRI COMUNI E ZONE AGRICOLE	su 1 000 famiglie avevano a capo una femmina	su 1 000 famiglie il numero dei componenti era di														16 e più
		1	2	3	4	5	6	7	8	9	10	11	12	13	14	

PROVINCIA DI VICENZA.

a) Centri di almeno 15 000 abitanti.

Vicenza	177	95	184	191	170	140	91	54	39	18	9	5	2	1	1	...	—
---------------	-----	----	-----	-----	-----	-----	----	----	----	----	---	---	---	---	---	-----	---

b) Comuni capiluoghi di Circondario.

Asiago	72	97	169	186	118	128	114	64	57	33	20	8	4	1	1	—	—
Vicenza	148	76	162	175	160	138	100	69	51	27	18	9	5	4	2	1	3

c) Zone agricole e Provincia.

Zona XLVIII.....	122	71	114	131	141	142	124	98	69	45	25	16	9	5	4	2	4
» XLIX.....	115	62	119	141	133	136	126	97	74	47	27	16	10	4	4	1	3
Regione di Montagna	119	66	117	137	137	138	125	97	72	46	26	16	9	4	4	2	4
Zona L.....	106	47	102	118	131	134	127	104	77	59	36	22	15	10	5	5	8
» LI.....	112	57	108	124	125	130	115	97	76	54	34	23	16	11	7	5	18
» LII.....	80	43	75	116	133	133	131	110	92	64	40	20	14	9	6	4	10
Regione di Collina	103	50	100	120	129	132	124	103	79	58	36	22	15	10	6	4	12
Zona LIII.....	80	29	82	109	123	129	129	111	93	65	46	30	16	13	10	3	12
» LIV.....	128	61	133	145	140	134	112	88	67	45	28	16	10	7	5	2	7
» LV.....	83	33	74	87	103	112	116	110	93	78	59	37	25	19	12	9	33
Regione di Pianura	107	47	108	123	127	128	117	98	79	57	39	24	15	11	8	4	15
Provincia di Vicenza	109	53	107	125	130	132	121	100	77	55	35	22	13	9	6	4	11
Veneto.....	123	54	109	125	128	129	117	95	74	53	36	23	15	11	7	5	19

TAVOLA X

**Famiglie naturali secondo la condizione sociale del Capo famiglia
nei Centri di almeno 15 000 abitanti,
nei Comuni capiluoghi di Circondario, nelle Zone agricole, nelle Provincie e nella Regione.**

AVVERTENZE. — Le famiglie naturali, ottenute nel modo indicato nelle avvertenze alla Tavola precedente, sono qui classificate secondo la *condizione sociale del rispettivo Capo di famiglia*, nei gruppi seguenti:

- a) Attendente a casa, disoccupato (senz'altra indicazione), ricoverato, mendicante, senza indicazione professionale (quando nessun altro membro della famiglia naturale aveva dichiarato una professione specificata).
- b) Agricoltori (anche ortolani e giardinieri) conducenti terreni propri, enfiteuti ed utilisti.
- c) Fittavoli.
- d) Mezzadri e coloni.
- e) Giornalieri e operai di campagna, boscaioli, pastori, mandriani, bifolchi, ecc.
- f) Industriali e commercianti (padroni, direttori, capi aziende), esclusi i venditori di generi alimentari e gli esercenti.
- g) Venditori di generi alimentari, esercenti (padroni).
- h) Artigiani e lavoratori per proprio conto di tutte le industrie (eccettuate le agricole).
- i) Operai salariati di tutte le industrie (eccettuate le agricole).
- l) Persone di servizio e di fatica: domestici, facchini, agenti e personale di servizio e di fatica di tutte le aziende pubbliche e private, garzoni di negozio e di esercizi pubblici.
- m) Professionisti, artisti, addetti ai culti.
- n) Impiegati di aziende pubbliche (Stato, Provincie, Comuni, Opere pie), di aziende trasporti per terra e per mare (escluso il basso personale), di aziende bancarie, di assicurazioni e simili: Ufficiali dell'Esercito e dell'Armata.
- o) Impiegati di aziende private, commessi di negozio.
- p) Pensionati.
- q) Possidenti, benestanti.

Occorre osservare che, quando mancava per la persona segnata sul foglio come *Capo famiglia* la indicazione della professione o condizione, o quando la persona stessa era qualificata come attendente a casa, invalida o simili, e invece si aveva la dichiarazione di una professione specifica per altro membro della famiglia, da questa si è desunta la condizione sociale della famiglia stessa.

TAVOLA X.

**Famiglie naturali secondo la condizione sociale del Capo famiglia
nei Centri di almeno 15 000 abitanti,
nei Comuni capiluoghi di Circondario, nelle Zone agricole, nelle Provincie e nella Regione.**

A - Numeri assoluti.

CENTRI COMUNI E ZONE AGRICOLE (a)	Famiglie	Componenti	CONDIZIONE SOCIALE (b)														
			a	b	c	d	e	f	g	h	i	l	m	n	o	p	q

PROVINCIA DI BELLUNO.

b) Comuni capiluoghi di Circondario.

Belluno	4923	24752	226	175	36	314	136	36	317	295	1765	461	195	295	99	87	86
Feltre	3326	19382	68	1015	57	115	332	30	282	212	1152	267	97	55	66	38	40
Pieve di Cadore...	820	3835	58	122	—	—	130	24	74	60	195	72	22	29	25	4	5

c) Zone agricole e Provincia.

Regione di Montagna																		
Zona I.....	8523	40300	595	1045	98	27	1572	68	410	741	2855	538	173	100	131	53	87	
» II.....	6547	31799	383	1311	21	4	642	23	192	511	2871	256	87	50	38	103	55	
» III.....	3447	18070	137	474	—	1	347	14	186	297	1562	223	55	31	41	36	43	
» IV.....	15276	81037	548	3899	97	754	1163	68	628	776	5366	777	298	392	157	187	166	
» V.....	14536	74959	388	4786	120	230	2431	59	725	739	3667	620	235	134	116	106	180	
Provincia di Belluno.	48329	246165	2051	11515	336	1016	6155	232	2141	3064	16351	2414	848	707	483	485	531	

PROVINCIA DI PADOVA.

a) Centri di almeno 15 000 abitanti.

Padova	14988	60397	846	79	35	4	271	239	1590	793	3315	2979	1151	1062	1383	662	559
--------------	-------	-------	-----	----	----	---	-----	-----	------	-----	------	------	------	------	------	-----	-----

b) Comuni capiluoghi di Circondario.

Padova	21100	100736	949	401	1612	42	592	287	1981	1040	4977	3993	1240	1154	1468	765	599
--------------	-------	--------	-----	-----	------	----	-----	-----	------	------	------	------	------	------	------	-----	-----

c) Zone agricole e Provincia.

Zona VI																		
Regione di Collina...	8780	53576	243	1330	1128	98	2653	37	571	519	1027	557	178	91	143	125	82	
Zona VII.....	9201	75849	103	1762	3435	86	1634	27	531	413	609	229	146	60	23	52	86	
» VIII.....	7071	48437	145	1187	1553	36	972	35	959	461	971	368	119	67	66	60	72	
» IX.....	35800	209897	1258	1940	6105	276	4299	346	2801	1671	6580	4697	1450	1253	1562	853	709	
» X.....	16327	99279	383	9825	784	387	6077	46	1214	1019	1774	989	224	115	109	158	223	
» XI.....	7892	49148	208	907	1153	89	3077	25	541	361	614	532	115	87	55	70	58	
» XII.....	7245	45807	112	513	1949	136	2030	20	511	450	668	488	118	63	76	42	69	
Regione di Pianura ..	83536	528467	2214	9134	14979	1010	18089	499	6557	4375	11216	7303	2172	1645	1891	1235	1217	
Provincia di Padova .	92316	582043	2457	10464	16107	1106	20742	536	7128	4894	12243	7860	2350	1736	2034	1360	1299	

a) Per la denominazione e composizione delle Zone agricole vedasi a pag. X.

b) Per economia di spazio i gruppi che indicano la condizione sociale del Capo famiglia sono designati con la lettera che li contraddistingue nelle avvertenze di cui alla pag. 211.

Segue: TAVOLA X.

**Famiglie naturali secondo la condizione sociale del Capo famiglia
nei Centri di almeno 15 000 abitanti,
nei Comuni capiluoghi di Circondario, nelle Zone agricole, nelle Provincie e nella Regione.**

A — Numeri assoluti.

CENTRI COMUNI E ZONE AGRICOLE	Famiglie	Componenti	CONDIZIONE SOCIALE														
			a	b	c	d	e	f	g	h	i	l	m	n	o	p	q

PROVINCIA DI ROVIGO.

b) Comuni capiluoghi di Circondario.

Adria	3498	19835	88	270	166	50	892	22	387	267	471	515	71	81	110	68	40
Rovigo	3187	12856	167	93	48	2	390	21	276	167	613	621	163	281	161	99	85

c) Zone agricole e Provincia.

Regione di Pianura.																		
Zona XIII.....	17170	100086	387	2614	1507	188	5957	64	1068	1256	1853	1220	281	178	163	147	287	
» XIV.....	16066	91726	446	1957	870	173	5610	91	1030	1021	1882	1654	312	387	227	217	189	
» XV.....	16245	94992	301	1325	506	282	6285	59	1156	919	2495	1945	192	168	233	186	193	
Provincia di Rovigo..	49481	286804	1134	5896	2883	643	17852	214	3254	3196	6230	4819	785	733	623	550	669	

PROVINCIA DI TREVISO.

a) Centri di almeno 15 000 abitanti.

Treviso	5660	23518	205	16	29	7	71	88	789	401	1225	969	382	592	444	229	213
---------------	------	-------	-----	----	----	---	----	----	-----	-----	------	-----	-----	-----	-----	-----	-----

b) Comuni capiluoghi di Circondario.

Treviso	8666	42687	260	175	506	56	263	106	934	531	2109	1556	440	672	506	293	259
---------------	------	-------	-----	-----	-----	----	-----	-----	-----	-----	------	------	-----	-----	-----	-----	-----

c) Zone agricole e Provincia.

Zona XVI.....	14914	94384	416	3845	1734	495	2200	84	951	984	2674	685	268	170	133	110	215
» XVII.....	21208	118294	813	4878	482	2137	2748	147	1125	1453	4676	1043	418	301	310	253	419
Regione di Collina...	36117	212678	1229	8723	2216	2632	4948	231	2076	2437	7350	1678	686	471	443	363	634
» XVIII.....	13150	97111	242	2553	3530	271	2023	42	813	702	1635	618	207	139	89	109	177
» XIX.....	18835	122734	465	1325	2906	559	2346	148	1504	1130	3609	2138	607	746	582	384	386
» XX.....	6846	50060	199	1537	198	1422	1023	10	400	479	907	265	98	49	39	68	152
» XXI.....	8666	69351	207	1413	788	1862	1013	44	548	671	1091	453	168	100	94	70	144
Regione di Pianura..	47497	339256	1113	6828	7422	4114	6405	244	3265	2982	7242	3474	1080	1034	804	631	859
Provincia di Treviso.	83614	551934	2342	15551	9638	6746	11353	475	5341	5419	14592	5152	1766	1505	1247	984	1493

PROVINCIA DI UDINE.

a) Centri di almeno 15 000 abitanti.

Udine	11091	45374	377	450	91	34	152	200	1167	814	2698	1971	638	1154	721	392	232
-------------	-------	-------	-----	-----	----	----	-----	-----	------	-----	------	------	-----	------	-----	-----	-----

Segue: TAVOLA X.

**Famiglie naturali secondo la condizione sociale del Capo famiglia
nei Centri di almeno 15 000 abitanti,
nei Comuni capiluoghi di Circondario, nelle Zone agricole, nelle Provincie e nella Regione.**

A - Numeri assoluti.

CENTRI COMUNI E ZONE AGRICOLE	Famiglie	Componenti	CONDIZIONE SOCIALE														
			a	b	c	d	e	f	g	h	i	l	m	n	o	p	q

b) Comuni capiluoghi di Circondario.

Cividale del Friuli	1999	10425	43	317	172	75	113	13	202	119	538	147	88	42	74	24	32
Pordenone	3407	18665	75	203	24	56	170	42	268	131	1645	308	77	107	167	73	61
Tolmezzo	1336	6445	80	133	7	1	22	10	111	132	600	83	60	42	35	7	13
Udine	11685	48588	403	550	92	41	172	200	1191	836	2959	2060	644	1166	729	406	236

c) Zone agricole e Provincia.

Zona XXII	13278	64477	632	1837	117	13	1797	69	464	889	6259	406	270	134	143	79	119
» XXIII	4416	20252	190	377	5	12	911	35	220	177	1875	300	90	106	33	51	34
» XXIV	6292	34135	194	1022	26	2	1410	22	197	403	2609	152	86	34	34	20	51
» XXV	4036	24305	65	1846	33	4	1317	6	119	165	369	37	58	12	7	14	34
Regione di Montagna	23072	143169	1131	5082	181	31	5465	132	1000	1634	11112	895	504	236	217	164	238
Zona XXVI	12501	69965	684	2811	115	81	2322	37	390	616	4422	417	161	70	75	87	216
» XXVII	13239	84253	425	3466	430	426	1819	39	570	747	4229	430	241	92	116	97	172
» XXVIII	13427	77484	438	3732	465	499	2005	59	711	682	3400	514	285	144	179	103	161
Regione di Collina	39220	231702	1547	10059	1000	1006	6148	135	1671	2045	12051	1361	687	306	370	287	549
Zona XXIX	4754	30145	160	1832	63	216	666	20	223	210	899	153	109	49	58	37	59
» XXX	26781	144270	735	6020	840	878	2278	281	1901	1662	5527	2635	919	1262	813	529	501
» XXXI	12147	75092	366	2884	392	1065	2343	42	575	893	2418	446	237	160	102	134	180
» XXXII	16015	113334	330	4307	448	1567	1652	84	765	730	4016	736	301	248	277	177	277
» XXXIII	3773	22728	76	844	21	377	802	12	233	264	430	466	83	54	39	35	37
Regione di Pianura	63470	386069	1867	15837	1674	4103	7741	439	3697	3809	13290	4486	1649	1773	1289	912	1054
Provincia di Udine	130762	760940	4345	31028	2855	5140	19352	706	6368	7488	36453	6742	2340	2365	1376	1363	1841

PROVINCIA DI VENEZIA.

a) Centri di almeno 15 000 abitanti.

Chioggia	5080	21488	387	27	7	3	132	9	424	265	850	2485	106	90	76	111	38
Venezia	34005	145860	931	64	8	—	161	432	2754	1516	11566	7201	1730	2281	2779	1896	686

b) Comuni capiluoghi di Circondario.

Chioggia	7559	35608	409	210	54	171	1390	11	576	349	1075	2309	121	107	91	140	46
Venezia	35304	151643	972	77	17	2	285	443	2876	1540	11875	7472	1825	2385	2875	1940	715

Segue: TAVOLA X.

**Famiglie naturali secondo la condizione sociale del Capo famiglia
nei Centri di almeno 15 000 abitanti,
nei Comuni capiluoghi di Circondario, nelle Zone agricole, nelle Provincie e nella Regione.**

A - Numeri assoluti.

CENTRI COMUNI E ZONE AGRICOLE	Famiglie	Componenti	CONDIZIONE SOCIALE														
			a	b	c	d	e	f	g	h	i	l	m	n	o	p	q

c) Zone agricole e Provincia.

Regione di Pianura																				
Zona XXXIV..	8888	61876	252	1356	308	790	3056	14	418	393	1097	694	149	73	80	107	101			
» XXXV..	7293	54747	162	283	351	676	2589	57	439	401	1451	495	101	88	85	63	52			
» XXXVI..	25209	148313	678	1905	5168	252	5784	158	1767	1202	4170	2343	380	460	291	428	223			
» XXXVII..	47200	208042	1542	359	153	230	2315	477	3692	2063	14193	11696	1995	2526	3016	2165	778			
» XXXVIII..	4554	26439	46	171	234	147	2151	15	245	163	751	451	53	31	33	40	23			
Provincia di Venezia.	93144	499417	2630	4074	6214	2095	15895	721	6561	4223	21662	15679	2678	3178	3505	2803	1177			

PROVINCIA DI VERONA.

a) Centri di almeno 15 000 abitanti.

Verona	19423	72369	791	108	41	44	277	197	2003	1220	4354	4219	1080	1714	1363	1440	572			
--------------	-------	-------	-----	-----	----	----	-----	-----	------	------	------	------	------	------	------	------	-----	--	--	--

b) Comuni capiluoghi di Circondario.

Verona	20444	77956	813	205	134	170	512	213	2037	1223	4530	4353	1096	1731	1375	1467	585			
--------------	-------	-------	-----	-----	-----	-----	-----	-----	------	------	------	------	------	------	------	------	-----	--	--	--

c) Zone agricole e Provincia.

Zona XXXIX...	3151	15963	119	693	53	132	1040	5	173	191	341	182	67	36	17	38	59			
» XL...	5317	29713	160	1896	52	136	1587	9	240	243	450	246	89	39	7	40	123			
Regione di Montagna.	8468	45681	279	2594	105	263	2627	14	413	434	791	428	156	75	24	78	182			
Zona XLI...	9092	50237	297	1258	595	1367	2248	21	586	684	811	652	158	103	38	103	171			
» XLII...	9963	54802	255	1735	213	1150	2205	77	540	508	1746	883	220	99	62	107	163			
» XLIII...	7728	42104	260	2882	268	540	1954	16	393	341	378	308	139	63	22	56	103			
Regione di Collina...	26783	147143	812	5875	1076	3057	6407	114	1519	1533	2935	1843	517	265	122	266	442			
» XLIV...	8265	48136	229	1273	873	285	2534	17	615	572	772	561	158	87	59	86	139			
» XLV...	32103	139600	1060	1263	1379	541	3465	300	3060	1928	6356	5776	1243	1875	1463	1687	707			
» XLVI...	8303	48527	131	834	1282	364	3051	16	552	552	481	595	131	67	23	63	161			
» XLVII...	13916	80418	292	2246	1337	519	4589	62	907	1086	1052	929	226	115	125	143	258			
Regione di Pianura ..	62587	316681	1712	5616	4876	1709	13639	395	5134	4138	8691	7861	1758	2144	1670	1979	1265			
Provincia di Verona..	97838	509505	2803	14085	6057	5034	22673	523	7066	6105	12417	10132	2431	2484	1816	2323	1889			

Segue: TAVOLA X.

**Famiglie naturali secondo la condizione sociale del Capo famiglia
nei Centri di almeno 15 000 abitanti,
nei Comuni capiluoghi di Circondario, nelle Zone agricole, nelle Province e nella Regione.**

A — Numeri assoluti.

CENTRI COMUNI E ZONE AGRICOLE	Famiglie	Componenti	CONDIZIONE SOCIALE														
			a	b	c	d	e	f	g	h	i	l	m	n	o	p	q

PROVINCIA DI VICENZA.

a) Centri di almeno 15 000 abitanti.

Vicenza	8967	35886	310	161	25	60	339	134	929	604	2210	1822	506	707	511	363	286
---------------	------	-------	-----	-----	----	----	-----	-----	-----	-----	------	------	-----	-----	-----	-----	-----

b) Comuni capiluoghi di Circondario.

Asiago	1482	6466	76	8	1	—	371	41	117	219	419	120	35	32	26	12	5
Vicenza	11973	53600	359	495	421	167	854	157	1034	725	3066	2144	540	732	547	412	320

c) Zone agricole e Provincia.

Zona XLVIII...	11393	58171	471	4095	124	44	1267	59	504	715	3036	464	209	92	92	145	76
» XLIX...	13403	68896	543	2971	60	8	2903	94	717	926	3754	715	188	155	122	100	147
Regione di Montagna.	24796	127067	1014	7066	184	52	4170	153	1221	1641	6790	1179	397	247	214	245	223
Zona L...	17681	99491	408	5034	1077	253	3525	113	1025	988	3259	812	315	157	200	244	271
» LI...	12961	74091	387	2516	1492	265	1978	138	909	785	2752	671	268	236	205	156	203
» LII...	6113	35713	189	1949	548	299	1217	18	250	395	724	202	95	52	29	70	76
Regione di Collina ..	36755	209295	984	9499	3117	817	6720	269	2184	2168	6735	1685	678	445	434	470	550
Zona LIII...	7392	45074	197	1454	741	252	2168	18	380	464	844	415	101	92	63	72	131
» LIV...	20461	104904	527	2116	2038	210	2074	232	1710	1372	4573	2563	689	818	621	406	422
» LV...	9451	64333	191	1454	1868	343	2239	70	758	605	1110	381	147	65	35	93	92
Regione di Pianura ..	37304	214311	915	5024	4647	805	6481	320	2848	2441	6527	3359	937	975	719	661	645
Provincia di Vicenza.	98855	550673	2913	21589	7948	1674	17371	742	6253	6250	20052	6223	2012	1667	1367	1376	1418
Veneto	694339	3987481	20725	114202	52038	23454	131393	4149	44112	40638	140000	59021	15710	14375	12951	11254	10317

Segue: TAVOLA X.

**Famiglie naturali secondo la condizione sociale del Capo famiglia
nei Centri di almeno 15 000 abitanti,
nei Comuni capiluoghi di Circondario, nelle Zone agricole, nelle Provincie e nella Regione.**

B - Numeri relativi a 1 000 famiglie.

CENTRI COMUNI E ZONE AGRICOLE	CONDIZIONE SOCIALE														
	a	b	c	d	e	f	g	h	i	l	m	n	o	p	q

PROVINCIA DI BELLUNO.

b) Comuni capiluoghi di Circondario.

Belluno	46	117	7	64	28	7	64	60	358	94	40	60	20	18	17
Feltre	18	265	15	30	87	8	74	55	301	70	25	14	17	10	11
Pieve di Cadore...	71	149	—	—	159	29	90	73	238	88	27	35	30	5	6

c) Zone agricole e Provincia.

Regione di Montagna															
Zona I.....	70	123	12	3	184	8	48	87	339	63	20	12	15	6	10
» II.....	58	200	3	1	98	4	29	78	439	39	13	8	6	16	8
» III.....	40	138	—	...	101	4	54	86	453	65	16	9	12	10	12
» IV.....	36	255	6	49	76	5	41	51	351	51	20	26	10	12	11
» V.....	27	329	8	16	167	4	50	51	252	43	16	9	8	7	13
Provincia di Belluno..	43	238	7	21	127	5	44	63	338	50	18	15	10	10	11

PROVINCIA DI PADOVA.

a) Centri di almeno 15 000 abitanti.

Padova	57	5	2	...	18	16	106	53	222	199	77	71	92	44	37
--------------	----	---	---	-----	----	----	-----	----	-----	-----	----	----	----	----	----

b) Comuni capiluoghi di Circondario.

Padova	45	19	76	2	28	14	94	49	236	189	59	55	70	36	28
--------------	----	----	----	---	----	----	----	----	-----	-----	----	----	----	----	----

c) Zone agricole e Provincia.

Zona VI															
Regione di Collina ..	28	152	129	11	302	4	65	59	117	64	20	10	16	14	9
Zona VII.....	12	191	373	9	178	3	58	45	66	25	16	7	2	6	9
» VIII.....	21	168	220	5	137	5	136	65	137	52	17	10	9	8	10
» IX.....	35	54	170	8	120	10	78	47	184	131	40	35	44	24	20
» X.....	23	173	48	24	372	3	74	62	109	60	14	7	7	10	14
» XI.....	26	115	146	11	390	3	69	46	78	67	15	11	7	9	7
» XII.....	15	71	269	19	280	3	71	62	92	67	16	9	10	6	10
Regione di Pianura ..	27	109	179	12	217	6	78	52	134	87	26	20	23	15	15
Provincia di Padova..	27	113	174	12	225	6	77	53	133	85	25	19	22	15	14

Segue: TAVOLA X.

**Famiglie naturali secondo la condizione sociale del Capo famiglia
nei Centri di almeno 15 000 abitanti,
nei Comuni capiluoghi di Circondario, nelle Zone agricole, nelle Provincie e nella Regione.**

B - Numeri relativi a 1 000 famiglie.

CENTRI COMUNI E ZONE AGRICOLE	CONDIZIONE SOCIALE														
	a	b	c	d	e	f	g	h	i	l	m	n	o	p	q

PROVINCIA DI ROVIGO.

b) Comuni capiluoghi di Circondario.

Adria	25	77	47	14	255	6	111	76	135	147	20	23	32	20	12
Rovigo	52	29	15	1	122	7	87	52	192	195	51	88	51	31	27

c) Zone agricole e Provincia.

Regione di Pianura															
Zona XIII.....	23	152	88	11	347	4	62	73	108	71	16	10	9	9	17
» XIV.....	28	122	54	11	349	6	64	64	117	103	19	24	14	13	12
» XV.....	19	81	31	17	337	4	71	57	154	120	12	10	14	11	12
Provincia di Rovigo..	23	119	58	13	361	4	66	64	123	97	16	15	13	11	14

PROVINCIA DI TREVISO.

a) Centri di almeno 15 000 abitanti.

Treviso	38	3	5	1	13	16	139	71	216	171	68	105	78	40	33
---------------	----	---	---	---	----	----	-----	----	-----	-----	----	-----	----	----	----

b) Comuni capiluoghi di Circondario.

Treviso	30	20	58	7	30	12	108	61	243	180	51	78	58	34	30
---------------	----	----	----	---	----	----	-----	----	-----	-----	----	----	----	----	----

c) Zone agricole e Provincia.

Zona XVI.....	28	258	116	33	148	6	64	66	179	43	18	11	9	7	14
» XVII.....	38	230	23	101	130	7	53	68	220	49	20	14	15	12	20
Regione di Collina ..	34	242	61	73	137	6	58	67	204	46	19	13	12	10	18
» XVIII.....	18	194	268	21	154	3	62	53	124	47	16	11	7	8	14
» XIX.....	25	70	154	30	124	8	80	60	192	114	32	40	31	20	20
» XX.....	29	225	29	208	149	1	58	70	133	39	14	7	6	10	22
» XXI.....	24	163	91	215	117	5	63	77	126	52	19	12	11	8	17
Regione di Pianura ..	23	144	156	87	135	5	69	63	152	73	23	22	17	13	18
Provincia di Treviso..	28	186	115	80	136	6	64	65	174	62	21	18	15	12	18

PROVINCIA DI UDINE.

a) Centri di almeno 15 000 abitanti.

Udine	34	41	8	3	14	18	105	73	243	178	58	104	65	35	21
-------------	----	----	---	---	----	----	-----	----	-----	-----	----	-----	----	----	----

Segue : TAVOLA X.

**Famiglie naturali secondo la condizione sociale del Capo famiglia
nei Centri di almeno 15 000 abitanti,
nei Comuni capiluoghi di Circondario, nelle Zone agricole, nelle Provincie e nella Regione.**

B - Numeri relativi a 1 000 famiglie.

CENTRI COMUNI E ZONE AGRICOLE	CONDIZIONE SOCIALE														
	a	b	c	d	e	f	g	h	i	l	m	n	o	p	q

b) Comuni capiluoghi di Circondario.

Cividale del Friuli	22	158	86	37	57	7	101	60	269	73	44	21	37	12	16
Pordenone	22	60	7	17	50	12	79	38	433	90	23	31	49	21	18
Tolmezzo	60	100	5	1	16	8	33	99	449	62	45	31	26	5	10
Udine	34	47	8	4	15	17	10	72	233	176	55	100	62	35	20

c) Zone agricole e Provincia.

Zona XXII...	51	139	9	1	135	5	35	67	471	31	20	10	11	6	9
» XXIII...	43	85	1	3	206	8	50	40	425	68	20	24	7	12	8
» XXIV...	31	163	4	...	229	4	31	64	415	24	14	5	5	3	8
» XXV...	16	452	8	1	322	2	29	40	90	9	14	3	2	4	8
Regione di Montagna	40	181	6	1	195	5	36	58	396	32	18	10	8	6	8
Zona XXVI...	55	225	9	6	186	3	31	49	354	33	13	6	6	7	17
» XXVII...	32	261	32	32	137	3	43	56	318	32	18	7	9	7	13
» XXVIII...	33	282	35	37	149	4	53	51	253	33	21	11	13	8	12
Regione di Collina	39	256	26	26	157	3	43	52	307	35	18	8	9	7	14
Zona XXIX...	34	385	13	46	140	4	47	44	189	32	23	10	12	8	13
» XXX...	28	225	31	33	85	11	71	62	206	98	34	47	30	20	19
» XXXI...	30	237	25	88	193	3	47	74	199	37	20	13	8	11	15
» XXXII...	21	269	28	98	103	5	48	49	251	49	19	15	17	11	17
» XXXIII...	20	223	6	100	213	3	62	70	114	124	22	14	10	9	10
Regione di Pianura	26	251	26	65	122	7	58	60	209	71	26	28	20	14	17
Provincia di Udine	33	237	22	39	148	5	49	57	279	52	22	18	14	11	14

PROVINCIA DI VENEZIA.

a) Centri di almeno 15 000 abitanti.

Chioggia	76	5	1	1	36	2	84	52	168	491	21	18	15	22	8
Venezia	27	2	...	—	5	13	81	44	340	212	51	67	82	56	20

b) Comuni capiluoghi di Circondario.

Chioggia	54	28	7	23	184	1	76	46	142	372	16	14	12	19	6
Venezia	28	2	8	13	81	44	336	212	52	68	81	55	20

Segue: TAVOLA X.

**Famiglie naturali secondo la condizione sociale del Capo famiglia
nei Centri di almeno 15 000 abitanti,
nei Comuni capiluoghi di Circondario, nelle Zone agricole, nelle Province e nella Regione.**

B - Numeri relativi a 1 000 famiglie.

CENTRI COMUNI E ZONE AGRICOLE	CONDIZIONE SOCIALE														
	a	b	c	d	e	f	g	h	i	l	m	n	o	p	q

c) Zone agricole e Provincia.

Regione di Pianura															
Zona XXXIV ..	28	153	35	89	344	2	47	44	123	78	17	8	9	12	11
» XXXV ..	22	39	48	93	355	8	60	55	199	68	14	12	11	9	7
» XXXVI ..	27	76	205	10	229	6	70	48	165	93	15	18	12	17	9
» XXXVII ..	33	8	3	5	49	10	78	44	300	248	42	54	64	46	16
» XXXVIII ..	10	38	51	32	472	3	54	36	165	99	12	7	7	9	5
Provincia di Venezia.	29	44	67	22	171	8	70	45	232	168	29	34	38	30	13

PROVINCIA DI VERONA.

a) Centri di almeno 15 000 abitanti.

Verona	41	6	2	2	14	10	103	63	224	217	56	88	70	74	30
--------------	----	---	---	---	----	----	-----	----	-----	-----	----	----	----	----	----

b) Comuni capiluoghi di Circondario.

Verona	40	10	6	8	25	10	100	60	221	213	54	85	67	72	29
--------------	----	----	---	---	----	----	-----	----	-----	-----	----	----	----	----	----

c) Zone agricole e Provincia.

Zona XXXIX ..	38	221	17	42	330	2	55	61	108	58	21	11	5	12	19
XL ..	30	356	10	26	298	2	45	46	85	46	17	7	1	8	23
Regione di Montagna	33	306	12	32	310	2	49	51	93	51	18	9	3	9	22
Zona XLI ..	33	138	66	151	247	2	65	75	89	72	17	11	4	11	19
» XLII ..	26	174	21	116	221	8	54	51	175	39	22	10	6	11	16
» XLIII ..	34	373	35	70	252	2	51	44	49	40	18	8	3	7	14
Regione di Collina ..	30	219	40	114	239	4	57	57	110	69	19	10	5	10	17
» XLIV ..	28	154	106	35	307	2	74	69	93	68	19	11	7	10	17
» XLV ..	33	39	43	17	108	9	95	60	198	180	39	58	46	53	22
» XLVI ..	16	100	154	44	367	2	66	67	58	72	16	8	3	8	19
» XLVII ..	21	161	96	37	330	5	65	78	78	67	16	8	9	10	19
Regione di Pianura ..	27	90	78	27	218	6	82	66	139	126	23	34	27	32	20
Provincia di Verona ..	29	144	62	51	232	5	72	62	127	104	25	25	19	24	19

Segue : TAVOLA X.

**Famiglie naturali secondo la condizione sociale del Capo famiglia
nei Centri di almeno 15 000 abitanti,
nei Comuni capiluoghi di Circondario, nelle Zone agricole, nelle Provincie e nella Regione.**

B - Numeri relativi a 1 000 famiglie.

CENTRI COMUNI E ZONE AGRICOLE	CONDIZIONE SOCIALE														
	a	b	c	d	e	f	g	h	i	l	m	n	o	p	q

PROVINCIA DI VENEZIA.

a) Centri di almeno 15 000 abitanti.

Vicenza	35	18	3	7	38	15	104	67	246	203	56	79	57	40	32
---------------	----	----	---	---	----	----	-----	----	-----	-----	----	----	----	----	----

b) Comuni capiluoghi di Circondario.

Asiago	51	5	1	—	250	23	79	148	283	81	24	21	18	8	3
Vicenza	30	41	35	14	71	13	86	61	256	179	45	61	46	35	27

c) Zone agricole e Provincia.

Zona XLVIII...	41	359	11	4	111	5	44	63	267	41	18	8	8	13	7
» XLIX...	41	222	4	1	217	7	53	69	280	53	14	12	9	7	11
Regione di Montagna	41	285	7	2	168	6	49	66	274	48	16	10	9	10	9
Zona L...	23	285	61	14	199	6	58	56	184	46	18	9	11	14	16
» LI...	30	194	115	20	153	11	70	66	212	52	21	18	16	12	16
» LII...	31	319	90	49	199	3	41	65	118	33	15	9	5	11	12
Regione di Collina ...	27	258	85	22	183	7	59	59	183	46	19	12	12	13	15
Zona LIII...	27	197	100	34	293	2	51	63	114	56	14	12	9	10	18
» LIV...	26	103	100	10	101	11	84	67	224	125	34	40	30	24	21
» LV...	20	154	198	36	237	7	80	64	117	40	16	7	4	10	10
Regione di Pianura ...	25	135	125	22	174	8	76	65	175	90	25	26	19	18	17
Provincia di Vicenza.	30	218	80	17	176	8	63	63	203	63	20	17	14	14	14
Veneto	30	164	75	34	189	6	63	58	202	85	23	21	19	16	15

TAVOLA XI.

Famiglie naturali secondo il numero dei componenti, la condizione sociale e il sesso del Capo di famiglia.

(REGIONE)

A - Numeri assoluti.

CONDIZIONE SOCIALE (a)	Famiglie			Famiglie naturali secondo il numero dei componenti															
	Numero	di cui era a capo una femmina	Componenti	1	2	3	4	5	6	7	8	9	10	11	12	13	14	15	16 e più
a	20725	18441	4.487	10819	4363	2341	1532	884	443	207	70	34	10	10	5	—	2	—	5
b	114202	9667	770313	3008	8352	9934	11888	13719	14128	12867	10916	8444	6281	4238	2866	1972	1436	978	3175
c	5038	2190	433977	521	2475	3282	3964	4888	5560	5530	5203	4624	3687	2713	2081	1528	1158	873	3951
d	23454	486	221981	119	723	1149	1393	1941	2186	2385	2341	2135	1779	1389	1021	872	671	533	2797
e	131393	11634	803478	3322	11777	14866	16094	17727	17041	14535	11319	8024	5397	3398	2237	1442	1044	709	2461
f	4149	152	21323	197	463	633	640	637	527	352	228	169	101	68	37	35	23	8	26
g	44112	4973	229939	1794	5317	6201	6683	6249	5560	4151	2982	2022	1276	728	468	285	131	93	167
h	40633	3324	218534	1349	4640	5365	5429	5763	5027	4200	3101	2015	1254	737	463	311	154	62	238
i	140000	14927	711552	4513	16632	21257	21790	21367	18273	13526	9399	5773	3343	1718	904	531	324	186	374
l	59021	5873	286098	3057	8239	9681	8965	8178	6887	5118	3573	2305	1359	740	397	195	116	67	144
m	15710	3379	54270	2905	3368	2996	2338	1640	1092	574	342	186	100	55	54	29	15	5	11
n	14375	639	58460	1155	2374	2931	2706	2118	1342	772	491	216	125	70	33	22	9	4	7
o	12951	1148	54137	804	2263	2684	2317	1875	1227	732	467	266	151	67	49	13	12	10	9
p	11254	3394	42448	1343	2454	2157	1838	1367	855	545	306	169	78	56	27	19	14	6	20
q	10317	487	33084	2296	2188	1545	1248	935	676	509	297	225	127	92	45	28	36	29	50
Totale	694339	85254	3987481	37702	75693	87057	88825	89288	80824	65994	51035	36607	25068	16079	10687	7282	5145	3613	13435

B - Numeri relativi.

CONDIZIONE SOCIALE	Su 1 000 famiglie avevano a capo una femmina	Su 1 000 famiglie il numero dei componenti era di																	
		1	2	3	4	5	6	7	8	9	10	11	12	13	14	15	16 e più		
a	890	522	211	113	74	43	21	10	3	2	—	...	—
b	85	26	73	87	104	120	123	113	96	74	55	37	25	17	13	9	28
c	42	10	48	63	76	94	107	106	100	89	71	52	40	29	22	17	76
d	21	5	31	49	59	83	93	101	100	91	76	59	44	37	29	24	119
e	89	25	90	113	122	135	137	111	86	61	41	26	17	11	8	5	19
f	37	47	112	154	154	127	85	55	41	24	16	9	8	6	2	6
g	113	41	121	140	151	141	126	94	68	46	29	17	11	6	3	2	4
h	94	45	114	132	134	142	124	103	76	50	31	18	11	8	4	2	6
i	100	32	119	152	156	153	131	97	67	41	24	12	6	4	2	1	3
l	100	52	139	164	152	138	117	87	61	39	23	13	7	3	2	1	2
m	215	185	214	191	149	104	69	37	22	12	6	4	3	2	1	...	1
n	48	80	165	204	188	147	93	54	34	15	9	5	2	2	1
o	89	62	175	207	179	144	95	56	36	21	12	5	4	1	1	1	1
p	346	119	218	192	163	122	76	48	27	15	7	5	2	2	1	1	2
q	472	222	212	150	121	91	66	48	29	22	12	9	4	3	3	3	5
In complesso	123	54	109	125	128	129	117	95	74	53	36	23	15	11	7	4	19

(a) Vedasi nota (b) a pag. 212.

TAVOLA XII.

**Famiglie naturali secondo la condizione sociale del Capo famiglia
e il numero e il sesso delle persone attive in ciascuna famiglia.**

(REGIONE)

AVVERTENZE. — Si sono classificate in questa tavola le famiglie naturali secondo il numero dei *membri attivi* in ciascuna di esse. La qualità di membro attivo è qui presa in senso economico, intendendosi come tale qualsiasi membro che presumibilmente porti un contributo finanziario al sostentamento della famiglia. Vi si comprendono quindi, oltre tutti coloro che dichiararono nel foglio di famiglia di esercitare una professione, un'arte o un mestiere, anche i pensionati, i possidenti ed i benestanti e ne restano escluse invece le persone qualificate come attendenti alle cure domestiche, studenti, ricoverati, ecc.



TAVOLA XII.

**Famiglie naturali secondo la condizione sociale del Capo famiglia
e il numero e il sesso delle persone attive in ciascuna famiglia.**

(REGIONE)

A — Numeri assoluti.

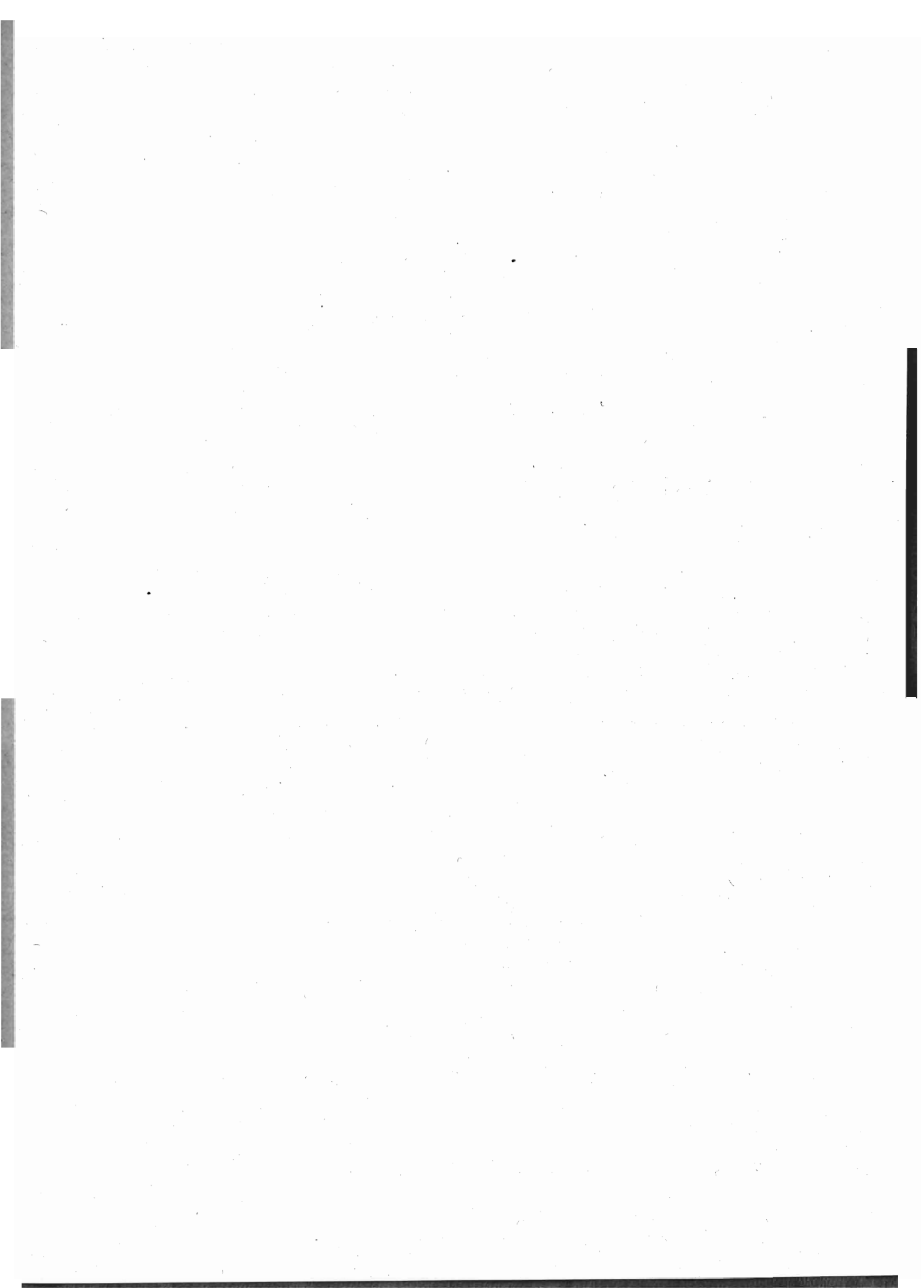
CONDIZIONE SOCIALE (a)	Famiglie	Nessuna persona attiva	Una persona attiva (maschio)	Una persona attiva (femmina)	Due persone attive (maschi)	Due persone attive (femmine)	Due persone attive (maschio e femmina)	Tre e più persone attive (maschi)	Tre e più persone attive (femmine)	Tre e più persone attive (maschi e femmine)
a	20 725	20 725	—	—	—	—	—	—	—	—
b	114 202	—	22 344	2 232	15 076	734	6 697	19 742	525	46 802
c	52 038	—	8 426	512	5 509	160	2 333	10 179	149	24 720
d	23 454	—	2 851	89	2 251	42	925	4 582	40	12 674
e	131 393	—	33 808	2 672	16 171	975	10 410	18 524	633	48 200
f	4 149	—	2 247	41	602	7	267	480	7	498
g	44 112	—	17 675	1 736	6 432	435	3 876	5 346	233	8 379
h	40 633	—	13 677	1 627	5 958	521	3 175	5 874	207	9 599
i	140 000	—	57 943	3 330	19 401	1 064	11 773	15 262	492	30 735
l	59 021	—	26 263	3 007	7 700	580	4 570	6 094	227	10 580
m	15 710	—	8 807	2 018	1 297	343	1 525	466	89	1 165
n	14 375	—	9 334	288	1 369	76	1 345	645	29	1 289
o	12 951	—	7 320	461	1 509	122	1 234	300	33	1 467
p	11 254	—	3 426	2 330	1 074	421	1 184	754	126	1 889
q	10 317	—	2 673	2 976	848	445	1 093	573	166	1 532
Totale	694 339	20 725	216 800	23 369	85 197	5 975	50 457	89 326	2 961	199 529

B — Numeri relativi a 1 000 famiglie.

CONDIZIONE SOCIALE	Nessuna persona attiva	Una persona attiva (maschio)	Una persona attiva (femmina)	Due persone attive (maschi)	Due persone attive (femmine)	Due persone attive (maschio e femmina)	Tre e più persone attive (maschi)	Tre e più persone attive (femmine)	Tre e più persone attive (maschi e femmine)
a	1 000	—	—	—	—	—	—	—	—
b	—	195	20	132	7	58	173	5	410
c	—	162	10	105	3	46	196	3	475
d	—	122	4	96	2	39	195	2	540
e	—	257	20	123	8	79	141	5	367
f	—	542	10	145	2	64	115	2	120
g	—	401	39	146	10	88	121	5	190
h	—	336	40	147	13	79	145	5	236
i	—	414	24	138	8	84	109	4	219
l	—	445	51	131	10	77	103	4	179
m	—	560	123	83	22	97	30	6	74
n	—	649	20	95	5	94	45	2	90
o	—	565	36	117	9	95	62	3	113
p	—	305	212	95	37	105	67	11	168
q	—	260	288	82	43	106	56	16	149
In complesso	30	312	34	123	9	73	123	4	287

a) Vedasi nota (b) a pag. 212.

TAVOLA XIII.

**Popolazione presente classificata secondo il sesso e lo stato civile
nei Centri di almeno 15 000 abitanti,
nei Comuni capiluoghi di Circondario, nei Circondari, nelle Provincie e nella Regione.**

A - Numeri assoluti.

CENTRI COMUNI E CIRCONDARI	Popolazione presente	STATO CIVILE											
		SESSO		CELIBI E NUBILLI		CONIUGATI		VEDOVI		SEPARATI LEGAL- MENTE		IGNOTO	
		M	F	M	F	M	F	M	F	M	F	M	F

PROVINCIA DI BELLUNO.

b) Comuni capiluoghi di Circondario.

Belluno.....	26753	13740	13013	9275	7522	4054	4244	406	1240	5	5	—	2
Feltre.....	19031	9269	9762	5866	5585	2957	3356	431	807	5	1	10	13
Pieve di Cadore ..	3661	1789	1872	1129	997	601	666	59	209	—	—	—	—

c) Circondari e Provincia.

Belluno.....	111200	54264	56936	35021	32531	17222	18840	1984	5514	10	18	27	33
Feltre.....	77626	37911	39715	23553	22619	12713	13295	1623	3783	11	5	11	13
Pieve di Cadore ..	39801	18708	21093	11182	11684	6504	6445	1021	2961	1	3	—	—
Provincia di Belluno .	228627	110883	117744	69756	66834	36439	38580	4628	12258	22	26	38	46

PROVINCIA DI PADOVA.

a) Centri di almeno 15 000 abitanti.

Padova.....	71484	34879	36605	21825	21669	11837	11163	1158	3681	59	92	—	—
-------------	-------	-------	-------	-------	-------	-------	-------	------	------	----	----	---	---

b) Comuni capiluoghi di Circondario.

Padova.....	112021	55203	56818	35072	34029	18257	17489	1807	5168	67	102	—	30
-------------	--------	-------	-------	-------	-------	-------	-------	------	------	----	-----	---	----

c) Provincia.

Provincia di Padova .	588043	290580	297463	184030	179079	96442	94717	9947	23436	101	157	60	74
------------------------------	---------------	---------------	---------------	---------------	---------------	--------------	--------------	-------------	--------------	------------	------------	-----------	-----------

PROVINCIA DI ROVIGO.

b) Comuni capiluoghi di Circondario.

Adria.....	19827	9742	10085	5440	5878	3902	3365	392	831	1	1	7	10
Rovigo	14702	7202	7500	4389	4301	2455	2430	254	747	15	22	89	—

c) Circondari e Provincia.

Adria.....	99968	49637	50331	30301	29603	17410	17122	1906	3574	13	11	7	15
Rovigo	187270	92612	94658	55948	54024	33002	32996	3533	7585	27	44	102	9
Provincia di Rovigo .	287238	142249	144989	86249	83633	50412	50118	5439	11159	40	55	109	24

Segue: TAVOLA XIII.

Popolazione presente classificata secondo il sesso e lo stato civile
nei Centri di almeno 15 000 abitanti,
nei Comuni capiluoghi di Circondario, nei Circondari, nelle Provincie e nella Regione.

A — Numeri assoluti.

CENTRI COMUNI E CIRCONDARI	Popolazione presente	STATO CIVILE											
		SESSO		CELIBI E NUBILI		CONIUGATI		VEDOVI		SEPARATI LEGAL- MENTE		IGNOTO	
		M	F	M	F	M	F	M	F	M	F	M	F

PROVINCIA DI TREVISO.

a) Centri di almeno 15 000 abitanti.

Treviso	29840	14996	14844	10035	8867	4511	4458	430	1492	17	25	3	2
---------------	-------	-------	-------	-------	------	------	------	-----	------	----	----	---	---

b) Comuni capiluoghi di Circondario.

Treviso	49737	25006	24731	16547	14756	7648	7620	786	2323	22	30	3	2
---------------	-------	-------	-------	-------	-------	------	------	-----	------	----	----	---	---

c) Provincia.

Provincia di Treviso	548487	271740	276747	176840	169019	85195	85910	9594	21699	67	72	44	47
----------------------	--------	--------	--------	--------	--------	-------	-------	------	-------	----	----	----	----

PROVINCIA DI UDINE.

a) Centri di almeno 15 000 abitanti.

Udine	52691	26301	26390	16680	16529	8730	8891	855	937	33	30	3	3
-------------	-------	-------	-------	-------	-------	------	------	-----	-----	----	----	---	---

b) Comuni capiluoghi di Circondario.

Cividale del Friuli	11409	5969	5440	4029	3207	1676	1703	243	511	6	5	15	14
Pordenone	19972	9906	10066	6470	5991	3136	3182	291	887	9	6	—	—
Tolmezzo	7177	3754	3423	2621	2016	1005	1121	125	285	3	1	—	—
Udine	56041	27973	28068	17703	17476	9312	9464	922	1095	33	30	3	3

c) Circondari e Provincia.

Cividale del Friuli	67485	34051	33434	21886	19908	10668	10632	1456	2860	9	8	32	26
Pordenone	156945	75081	81864	48214	48068	24187	27856	2648	5896	15	18	17	26
Tolmezzo	74628	35469	39159	21898	22176	11916	13215	1627	3736	14	18	14	14
Udine	420938	203667	217271	129234	128112	66105	71549	8195	17506	93	60	40	44
Provincia di Udine ...	719996	348268	371728	221232	218264	112876	123252	13926	29998	131	104	103	110

PROVINCIA DI VENEZIA.

a) Centri di almeno 15 000 abitanti.

Chioggia	22223	11059	11166	6195	5996	4404	4181	432	951	27	37	1	1
Venezia	162695	78560	84135	47904	48294	27847	26243	2708	9509	101	89	—	—

Segue: TAVOLA XIII.

**Popolazione presente classificata secondo il sesso e lo stato civile
nei Centri di almeno 15 000 abitanti,
nei Comuni capiluoghi di Circondario, nei Circondari, nelle Provincie e nella Regione.**

A — Numeri assoluti.

CENTRI COMUNI E CIRCONDARI	Popolazione presente	STATO CIVILE											
		SESSO		CELIBI E NUBILI		CONIUGATI		VEDOVI		SEPARATI LEGAL- MENTE		IGNOTO	
		M	F	M	F	M	F	M	F	M	F	M	F

b) Comuni capiluoghi di Circondario.

Chioggia	36104	18038	18066	10527	9955	6810	6663	671	1409	28	38	2	1
Venezia	171665	83187	88478	50967	50927	29278	27615	2830	9831	112	105	—	—

c) Circondari e Provincia.

Chioggia	67885	33875	34010	20153	18970	12375	12273	1310	2718	32	46	5	3
Venezia	451323	223743	227580	142318	136139	73298	71041	7956	20234	135	138	36	28
Provincia di Venezia.	519208	257618	261590	162471	155109	85673	83314	9266	22952	167	184	41	31

PROVINCIA DI VERONA.

a) Centri di almeno 15 000 abitanti.

Verona	86578	44234	42344	28249	25028	14161	12526	1701	4650	121	137	2	3
--------------	-------	-------	-------	-------	-------	-------	-------	------	------	-----	-----	---	---

b) Comuni capiluoghi di Circondario.

Verona	92536	47476	45060	30408	26663	15142	13456	1799	4799	125	139	2	3
--------------	-------	-------	-------	-------	-------	-------	-------	------	------	-----	-----	---	---

c) Provincia.

Provincia di Verona .	518256	258239	260017	159607	151515	87920	86395	10531	21896	166	184	15	27
-----------------------	--------	--------	--------	--------	--------	-------	-------	-------	-------	-----	-----	----	----

PROVINCIA DI VICENZA.

a) Centri di almeno 15 000 abitanti.

Vicenza	42628	20343	22285	11169	12601	8310	7343	837	2286	27	54	—	1
---------------	-------	-------	-------	-------	-------	------	------	-----	------	----	----	---	---

b) Comuni capiluoghi di Circondario.

Asiago	6498	3431	3067	2115	1729	1161	1091	149	244	6	3	—	—
Vicenza	60267	29165	31102	16582	17716	11419	10443	1134	2884	30	56	—	3

c) Circondari e Provincia.

Asiago	30361	15621	14740	9643	8365	5292	5167	677	1202	7	5	2	1
Vicenza	517119	253798	263321	157676	156661	85730	85880	10253	20649	79	105	60	46
Provincia di Vicenza.	547480	269419	278061	167319	165026	91022	91027	10930	21851	86	110	62	47
Veneto	3957335	1948996	2008339	1227504	1188479	645979	653313	74261	165249	780	892	472	406

Segue : TAVOLA XIII.

**Popolazione presente classificata secondo il sesso e lo stato civile
nei Centri di almeno 15 000 abitanti,
nei Comuni capiluoghi di Circondario, nei Circondari, nelle Province e nella Regione.**

B — Numeri relativi.

CENTRI COMUNI E CIRCONDARI	Su 1 000 abitanti in complesso		Su 1 000 abitanti maschi e femmine erano rispettivamente									
			CELIBI E NUBILI		CONIUGATI		VEDOVI		SEPARATI LEGAL- MENTE		STATO CIVILE IGNOTO	
	M	F	M	F	M	F	M	F	M	F	M	F

PROVINCIA DI BELLUNO.

b) Comuni capiluoghi di Circondario.

Belluno.....	514	486	675	578	295	326	30	95	—	...
Feltre.....	487	513	633	572	319	344	46	83	1	...	1	1
Pieve di Cadore.....	489	511	631	532	336	356	33	112	—	—	—	—

c) Circondari e Provincia.

Belluno.....	488	512	645	571	317	331	37	97	1
Feltre.....	488	512	621	570	335	335	43	95
Pieve di Cadore.....	470	539	597	554	347	306	55	140	—	—
Provincia di Belluno.....	485	515	629	568	329	328	42	104

PROVINCIA DI PADOVA.

a) Centri di almeno 15 000 abitanti.

Padova.....	488	512	626	592	339	305	33	100	2	3	—	—
-------------	-----	-----	-----	-----	-----	-----	----	-----	---	---	---	---

b) Comuni capiluoghi di Circondario.

Padova.....	493	507	635	598	331	308	33	91	1	2	—	1
-------------	-----	-----	-----	-----	-----	-----	----	----	---	---	---	---

c) Provincia.

Provincia di Padova.....	494	506	633	602	332	318	34	79	...	1
---------------------------------	------------	------------	------------	------------	------------	------------	-----------	-----------	-----	---	-----	-----

PROVINCIA DI ROVIGO.

b) Comuni capiluoghi di Circondario.

Adria.....	491	509	558	583	401	334	40	82	1	1
Rovigo.....	490	510	610	573	341	324	35	100	2	3	12	—

c) Circondari e Provincia.

Adria.....	497	503	610	588	351	340	38	71
Rovigo.....	495	503	604	571	356	349	38	80	1	...
Provincia di Rovigo.....	495	505	606	577	354	346	38	77	1	...

Segue: TAVOLA XIII.

**Popolazione presente classificata secondo il sesso e lo stato civile
nei Centri di almeno 15 000 abitanti,
nei Comuni capiluoghi di Circondario, nei Circondari, nelle Province e nella Regione.**

B — Numeri relativi.

CENTRI COMUNI E CIRCONDARI	Su 1 000 abitanti in complesso		Su 1 000 abitanti maschi e femmine erano rispettivamente									
			CELIBI E NUBILI		CONIUGATI		VEDOVI		SEPARATI LEGAL- MENTE		STATO CIVILE IGNOTO	
	M	F	M	F	M	F	M	F	M	F	M	F

PROVINCIA DI TREVISO.

a) Centri di almeno 15 000 abitanti.

Treviso.....	503	467	669	567	301	300	29	101	1	2
--------------	-----	-----	-----	-----	-----	-----	----	-----	---	---	-----	-----

b) Comuni capiluoghi di Circondario.

Treviso.....	503	497	662	597	306	308	31	94	1	1
--------------	-----	-----	-----	-----	-----	-----	----	----	---	---	-----	-----

c) Provincia.

Provincia di Treviso.....	495	505	651	611	314	310	35	78
---------------------------	-----	-----	-----	-----	-----	-----	----	----	-----	-----	-----	-----

PROVINCIA DI UDINE.

a) Centri di almeno 15 000 abitanti.

Udine.....	499	501	634	626	332	337	33	36	1	1
------------	-----	-----	-----	-----	-----	-----	----	----	---	---	-----	-----

b) Comuni capiluoghi di Circondario.

Cividale del Friuli.....	523	477	674	589	281	313	41	94	1	1	3	3
Pordenone.....	496	504	653	595	317	316	29	88	1	1	—	—
Tolmezzo.....	523	477	698	589	268	327	33	83	1	...	—	—
Udine.....	499	501	633	623	333	337	33	39	1	1

c) Circondari e Provincia.

Cividale del Friuli.....	505	495	643	595	313	318	43	86	1	1
Pordenone.....	478	522	642	587	322	340	35	72
Tolmezzo.....	475	525	617	566	336	337	46	96
Udine.....	484	516	635	590	325	329	40	81
Provincia di Udine.....	484	516	635	587	324	332	40	81

PROVINCIA DI VENEZIA.

a) Centri di almeno 15 000 abitanti.

Chioggia.....	498	502	560	537	398	374	39	85	2	3
Venezia.....	483	517	610	574	354	312	35	113	1	1	—	—

Segue : TAVOLA XIII.

**Popolazione presente classificata secondo il sesso e lo stato civile
nei Centri di almeno 15 000 abitanti,
nei Comuni capiluoghi di Circondario, nei Circondari, nelle Province e nella Regione.**

B - Numeri relativi.

CENTRI COMUNI E CIRCONDARI	Su 1000 abitanti in complesso		Su 1000 abitanti maschi e femmine erano rispettivamente									
			CELIBI E NUBILI		CONIUGATI		VEDOVI		SEPARATI LEGAL- MENTE		STATO CIVILE IGNOTO	
	M	F	M	F	M	F	M	F	M	F	M	F

b) Comuni capiluoghi di Circondario.

Chioggia	500	500	583	551	278	369	37	78	2	2
Venezia	485	515	613	576	352	312	34	111	1	1	—	—

c) Circondari e Provincia.

Chioggia	499	501	595	558	365	361	39	80	1	1
Venezia	496	504	636	598	327	312	36	89	1	1
Provincia di Venezia	496	504	630	593	333	318	36	88	1	1

PROVINCIA DI VERONA.

a) Centri di almeno 15 000 abitanti.

Verona	511	489	639	591	320	296	38	110	3	3
--------------	-----	-----	-----	-----	-----	-----	----	-----	---	---	-----	-----

b) Comuni capiluoghi di Circondario.

Verona	513	487	640	592	319	299	38	106	3	3
--------------	-----	-----	-----	-----	-----	-----	----	-----	---	---	-----	-----

c) Provincia.

Provincia di Verona	498	502	618	583	340	332	41	84	1	1
----------------------------------	------------	------------	------------	------------	------------	------------	-----------	-----------	----------	----------	-----	-----

PROVINCIA DI VICENZA.

a) Centri di almeno 15 000 abitanti.

Vicenza	477	523	549	565	409	330	41	103	1	2	—	..
---------------	-----	-----	-----	-----	-----	-----	----	-----	---	---	---	----

b) Comuni capiluoghi di Circondario.

Asiago	528	472	617	563	338	356	43	80	2	1	—	—
Vicenza	484	516	568	569	392	336	39	93	1	2	—	...

c) Circondari e Provincia.

Asiago	515	485	617	567	339	351	43	82
Vicenza	491	509	621	595	338	326	40	78
Provincia di Vicenza	492	508	621	593	338	327	41	79
Veneto	493	507	630	592	331	325	38	82

TAVOLA XIV.

**Popolazione presente classifi
nei Centri di almeno 15 000 abitanti, nei Comuni capiluoghi**

ETÀ ANNI	PROVINCIA DI BELLUNO														
	COMUNI CAPILUOGHI DI CIRCONDARIO									CIRCONDARI					
	BELLUNO			FELTRE			PIEVE DI CADORE			BELLUNO			FELTRE		
	M	F	M	M	F	M	M	F	M	M	F	M	M	F	M
fino a 1.....	783	387	396	557	281	276	100	59	41	3677	1935	1742	2538	1285	1253
1- 2.....	756	378	378	579	294	285	106	42	64	3813	1905	1908	2729	1386	1343
2- 3.....	413	203	210	249	124	125	50	19	31	1970	1002	968	1067	542	525
3- 4.....	319	159	160	201	95	106	39	14	25	1625	839	786	921	443	478
4- 5.....	386	191	195	268	133	135	54	21	33	1887	942	945	1144	616	528
5- 6.....	510	260	250	333	168	170	55	29	26	2240	1134	1106	1385	721	664
6- 7.....	594	303	291	451	213	238	75	34	41	2862	1408	1459	1973	956	1017
7- 8.....	577	290	287	495	252	243	71	31	40	2699	1369	1380	1944	982	962
8- 9.....	633	341	292	478	233	245	82	41	41	2921	1509	1412	2106	1066	1040
9- 10.....	625	330	295	504	244	260	67	34	33	2902	1439	1463	1967	963	1004
10- 11.....	618	310	308	523	266	257	76	27	49	2852	1451	1401	2146	1123	1023
11- 12.....	634	329	305	499	246	253	59	32	27	2808	1339	1419	2160	1057	1103
12- 13.....	610	309	301	498	253	245	79	37	42	2822	1397	1425	2089	1019	1070
13- 14.....	614	304	310	452	223	229	71	34	37	2515	1223	1292	1949	992	957
14- 15.....	589	270	319	481	245	236	60	26	34	2429	1131	1298	1946	995	951
15- 16.....	622	294	328	476	256	220	65	25	40	2331	1140	1191	1818	937	881
16- 17.....	604	306	298	392	206	186	60	25	35	2236	1104	1132	1675	882	793
17- 18.....	542	298	244	476	242	234	58	31	27	2208	1155	1053	1634	846	838
18- 19.....	500	240	260	373	177	201	57	24	33	2015	1060	955	1622	811	811
19- 20.....	594	332	262	421	212	209	62	32	30	2244	1153	1091	1617	818	799
20- 21.....	1300	1046	254	316	127	189	245	199	46	2670	1624	1046	1145	421	724
21- 25.....	2286	1319	967	1251	534	667	300	158	142	7503	3705	3798	5015	2254	2761
25- 30.....	1941	981	960	1325	687	638	200	134	156	7630	3600	4030	5273	2513	2760
30- 35.....	1796	906	890	1189	614	575	211	107	104	6855	3182	3683	4669	2261	2408
35- 40.....	1443	682	761	1045	500	545	201	99	102	6064	2778	3286	4222	2028	2194
40- 45.....	1257	615	642	941	464	477	181	88	93	5223	2465	2758	3843	1875	1968
45- 50.....	1143	535	608	913	423	490	133	85	93	5013	2317	2696	3525	1710	1815
50- 55.....	983	443	540	763	366	402	134	56	78	4574	2162	2412	3318	1623	1695
55- 60.....	934	426	508	753	340	413	136	50	86	4081	1901	2180	2918	1401	1517
60- 65.....	732	357	375	643	300	343	130	58	72	3365	1620	1745	2644	1268	1376
65- 70.....	568	253	315	401	171	230	121	59	62	2677	1193	1484	1789	834	955
70- 75.....	360	154	206	293	124	169	69	34	35	1949	893	1056	1240	571	669
75- 80.....	263	110	153	204	78	126	57	22	35	1296	594	702	799	373	426
80- 85.....	127	57	70	133	65	73	39	18	21	647	314	333	404	181	223
85- 90.....	43	16	27	70	40	30	14	5	9	197	97	100	162	80	82
90- 95.....	7	2	5	10	3	7	4	—	4	30	13	17	16	5	11
95-100.....	4	1	3	5	—	5	—	—	—	7	2	5	8	1	7
oltre 100.....	—	—	—	—	—	—	—	—	—	—	—	—	—	—	—
ignota.....	43	3	40	50	20	30	—	—	—	353	124	229	156	72	84
In complesso.....	26753	13740	13013	19031	9269	9762	3661	1789	1872	111200	54264	56936	77626	37911	39715

cata secondo il sesso e l'età

di Circondario, nei Circondari, nelle Province e nella Regione.

PIEVE DI CADORE			PROVINCIA DI PADOVA												PROVINCIA DI ROVIGO					
			TOTALE			CENTRI			COMUNI CAPI- LUOGHI DI CIRCONDARIO			TOTALE			COMUNI CAPI- LUOGHI DI CIRCONDARIO					
						PADOVA			PADOVA						ADRIA			ROVIGO		
M	F	F	M	F	F	M	F	F	M	F	F	M	F	F	M	F	F	M	F	F
996	537	459	7211	3757	3454	1282	618	664	2411	1227	1184	16998	8647	8851	606	295	311	305	145	160
1052	501	551	7594	3792	3802	1268	617	651	2425	1238	1187	16812	8492	8320	586	302	284	305	150	155
613	272	341	3650	1816	1834	955	498	457	1773	898	875	11610	5970	5640	365	182	183	258	130	128
525	225	300	3071	1507	1564	819	415	404	1513	766	747	8994	4634	4360	304	166	138	197	115	82
656	331	325	3687	1889	1798	915	448	467	1673	842	831	9298	4689	4609	282	129	153	168	87	81
749	345	404	4374	2200	2174	962	472	490	1836	912	924	12099	6129	5970	398	202	196	196	109	87
749	376	373	5584	2735	2849	1171	558	613	2278	1119	1159	14659	7389	7270	483	228	255	299	139	153
805	404	401	5448	2755	2693	1165	601	564	2298	1173	1125	15639	7996	7643	515	259	256	281	132	149
837	426	411	5864	3001	2863	1169	553	616	2282	1118	1164	14879	7539	7340	515	258	257	292	134	158
866	463	403	5735	2865	2870	1257	634	623	2297	1167	1130	14897	7610	7287	459	237	222	301	136	165
861	418	443	5859	2992	2867	1277	649	628	2395	1198	1197	15261	7829	7432	484	248	236	327	152	175
849	434	415	5817	2880	2937	1329	636	693	2370	1171	1199	14329	7239	7020	463	251	212	334	133	201
956	476	480	5867	2892	2975	1256	638	618	2232	1107	1125	13512	6856	6656	434	218	216	325	140	185
903	445	458	5367	2669	2707	1301	623	678	2254	1094	1160	13686	6781	6905	422	217	205	312	146	166
782	389	393	5157	2515	2642	1339	645	694	2313	1157	1156	13306	6645	6661	439	202	237	329	184	145
885	418	467	5034	2495	2539	1495	721	774	2397	1183	1214	13450	6745	6705	411	216	195	331	156	175
775	340	435	4686	2326	2360	1324	649	675	2308	1156	1152	12422	6302	6120	412	212	200	313	159	154
808	405	403	4700	2406	2294	1478	702	776	2418	1184	1234	13161	6725	6436	400	201	199	282	138	144
775	360	415	4412	2231	2181	1391	648	743	2207	1056	1151	11481	5701	5780	413	202	211	279	143	136
783	386	397	4644	2357	2287	1451	720	731	2268	1119	1149	12250	6055	6195	428	220	208	290	142	148
873	448	425	4688	2493	2195	2759	2019	740	3390	2270	1120	10674	4852	5822	308	114	194	357	219	138
2616	1294	1322	15134	7253	7881	5897	3102	2735	8753	4514	4239	41969	20253	21716	1324	613	711	1123	624	499
2550	1184	1366	15453	7297	8156	6033	2828	3205	9001	4318	4683	43176	20745	22431	1473	687	786	1121	541	580
2362	1140	1222	13896	6583	7313	5110	2412	2698	7713	3670	4043	37077	17622	19455	1383	661	722	937	454	483
2314	1005	1309	12600	5811	6789	5006	2366	2640	7317	3507	3810	33327	16011	17316	1132	573	559	860	398	462
2171	1033	1138	11237	5373	5864	3880	1837	2043	5744	2797	2947	28199	13844	14355	1003	491	512	795	395	400
2126	949	1177	10664	4976	5688	3876	1791	2085	5763	2740	3023	27343	13554	13789	901	459	442	766	377	389
1850	748	1102	9742	4533	5209	3459	1664	1795	4954	2439	2515	24080	12005	12075	798	399	399	662	349	313
1798	759	1039	8797	4061	4736	3242	1539	1703	4592	2236	2356	21378	10623	10755	749	371	378	604	271	333
1688	636	1052	7697	3524	4173	2601	1158	1443	3583	1658	1925	17292	8492	8800	657	315	342	487	236	251
1152	608	544	5618	2635	2983	1918	819	1098	2668	1197	1471	12763	6259	6504	496	263	233	347	170	177
867	398	469	4056	1862	2194	1381	573	808	1960	864	1096	10116	4821	5295	383	176	207	346	144	202
681	306	375	2776	1273	1503	878	343	535	1236	518	718	6416	3094	3322	236	112	124	178	75	103
248	133	115	1299	628	671	471	171	300	630	255	375	2950	1405	1545	87	36	51	98	36	62
116	55	61	475	232	243	152	68	84	195	89	106	826	368	458	29	9	20	22	12	10
24	8	16	70	26	44	27	6	21	30	7	23	125	47	78	8	1	7	6	1	5
15	7	8	30	10	20	3	-	3	5	2	3	25	7	18	-	-	-	2	-	2
-	-	-	-	-	-	-	-	-	-	-	-	2	1	1	-	-	-	-	-	-
125	46	79	634	242	392	187	78	109	539	237	302	1562	604	958	41	17	24	274	130	144
39901	18708	21093	228627	110883	117744	71494	34879	36605	112021	55203	56818	568043	290580	297463	19827	9742	10085	14702	7202	7500

Segue: TAVOLA XIV.

**Popolazione presente classifi
nei Centri di almeno 15 000 abitanti, nei Comuni capiluoghi**

ETÀ ANNI	Segue: PROVINCIA DI ROVIGO									PROVINCIA DI TREVISO					
	CIRCONDARI						TOTALE			CENTRI			COMUNI CAPILUOGHI DI CIRCONDARIO		
	ADRIA			ROVIGO						TREVISO			TREVISO		
	M	F	M	M	F	M	M	F	M	M	F	M	M	F	M
fino a 1.....	3499	1769	1730	5727	2941	2786	9226	4710	4516	580	289	291	1142	562	580
1- 2.....	3516	1819	1697	5620	2908	2712	9136	4727	4409	581	278	303	1142	563	579
2- 3.....	2089	1058	1031	3401	1683	1718	5490	2741	2749	360	172	188	748	376	372
3- 4.....	1458	758	700	2627	1360	1267	4085	2118	1967	288	143	145	563	285	278
4- 5.....	1554	784	770	2555	1302	1253	4109	2086	2023	322	170	152	638	336	302
5- 6.....	2122	1077	1045	3835	1904	1931	5957	2981	2976	374	180	194	752	365	387
6- 7.....	2722	1368	1354	4872	2471	2401	7594	3839	3755	457	248	209	893	471	422
7- 8.....	2974	1494	1480	4842	2471	2371	7816	3965	3851	492	250	242	940	491	449
8- 9.....	2927	1547	1380	4790	2473	2317	7717	4020	3697	504	249	255	976	485	491
9- 10.....	2694	1358	1336	4669	2343	2326	7363	3701	3662	529	298	231	1023	543	490
10- 11.....	2740	1390	1350	4604	2308	2296	7344	3698	3646	587	312	275	1075	561	514
11- 12.....	2576	1311	1265	4629	2266	2363	7205	3577	3628	618	327	291	1100	571	529
12- 13.....	2407	1232	1175	4222	2166	2056	6629	3398	3231	582	317	265	1104	595	509
13- 14.....	2344	1203	1141	4168	2097	2071	6512	3300	3212	657	347	310	1106	577	529
14- 15.....	2363	1171	1192	4272	2204	2068	6635	3375	3260	644	294	350	1119	533	586
15- 16.....	2233	1112	1121	4095	2072	2023	6328	3184	3144	640	308	332	1066	500	566
16- 17.....	2284	1121	1163	3764	1955	1809	6048	3076	2972	579	250	329	1027	503	524
17- 18.....	2299	1184	1115	3943	1981	1962	6242	3165	3077	647	299	348	1122	544	578
18- 19.....	1966	957	1009	3388	1703	1685	5354	2660	2694	627	292	335	1080	513	567
19- 20.....	2106	1095	1011	3990	2004	1986	6096	3099	2997	646	341	305	1043	545	498
20- 21.....	1427	481	946	2831	999	1832	4258	1480	2778	1717	1405	312	2247	1761	486
21- 25.....	6758	3150	3608	13377	6470	6907	20135	9620	10515	2342	1387	955	3761	2090	1671
25- 30.....	7224	3453	3771	14019	6593	7426	21243	10046	11197	2535	1204	1331	4142	1997	2145
30- 35.....	6356	3074	3282	11609	5531	6078	17965	8605	9380	2364	1010	1354	3607	1618	1989
35- 40.....	5291	2619	2672	10094	4778	5316	15385	7397	7988	1849	910	939	2960	1424	1536
40- 45.....	4811	2410	2401	8997	4508	4489	13808	6918	6890	1572	779	793	2552	1278	1274
45- 50.....	4344	2227	2117	8930	4528	4402	13274	6755	6519	1411	646	765	2277	1085	1192
50- 55.....	3642	1791	1851	8009	4059	3950	11651	5850	5801	1348	616	732	2202	1050	1152
55- 60.....	3327	1756	1571	7272	3709	3563	10599	5465	5134	1166	503	663	1867	858	1009
60- 65.....	2668	1333	1335	5768	2906	2862	8436	4239	4197	946	400	546	1465	656	809
65- 70.....	2061	1017	1044	4154	2028	2126	6215	3045	3170	735	299	436	1122	480	642
70- 75.....	1541	754	787	3812	1838	1974	5353	2592	2761	530	197	333	836	326	510
75- 80.....	925	462	463	2429	1175	1254	3354	1637	1717	321	137	184	562	241	321
80- 85.....	348	148	200	1153	531	622	1501	679	822	135	53	82	276	118	158
85- 90.....	110	44	66	271	131	140	331	175	206	68	21	47	109	38	71
90- 95.....	14	3	11	44	13	31	58	16	42	15	5	10	21	7	14
95-100.....	2	1	1	4	1	3	6	2	4	2	—	2	2	—	2
oltre 100.....	—	—	—	—	—	—	—	—	—	—	—	—	—	—	—
ignota.....	246	106	140	484	202	282	730	308	422	70	60	10	70	60	10
In complesso.....	99968	49637	50331	187270	92612	94658	287238	142249	144989	29840	14996	14844	49737	25006	24731

cata secondo il sesso e l'età
di Circondario, nei Circondari, nelle Provincie e nella Regione.

PROVINCIA DI UDINE																	
TOTALE			CENTRI			COMUNI CAPILUOGHI DI CIRCONDARIO											
			UDINE			CIVIDALE DEL FRIULI			PORDENONE			TOLMEZZO			UDINE		
M F	M	F	M F	M	F	M F	M	F	M F	M	F	M F	M	F	M F	M	F
17044	8740	8304	1183	513	625	282	141	141	525	263	262	169	81	88	1245	567	678
16469	8325	8144	1328	602	726	305	156	149	506	250	256	199	101	98	1429	656	773
9114	4639	4475	666	315	351	157	81	76	338	180	158	99	52	47	723	349	374
7055	3589	3466	534	252	282	118	69	49	246	121	125	95	42	53	585	275	310
8355	4222	4133	552	255	297	173	89	84	275	131	144	139	77	62	589	270	319
11134	5619	5515	511	243	268	203	111	92	297	141	156	128	68	60	580	275	305
14432	7268	7164	696	334	362	245	131	114	435	203	232	142	82	60	764	373	391
14595	7473	7122	715	345	370	284	156	128	425	195	230	151	76	75	793	381	412
15240	7714	7526	738	350	388	301	162	139	444	238	206	158	80	78	830	402	428
15156	7755	7401	1005	441	564	320	183	137	457	246	211	141	69	72	1094	485	609
15076	7715	7361	1073	611	462	357	204	153	491	236	255	160	77	83	1143	646	497
14484	7386	7098	1181	599	582	322	171	151	443	213	230	172	95	77	1266	646	620
14117	7299	6818	1120	593	536	307	176	131	509	268	241	142	75	67	1205	629	576
13713	6957	6756	1231	633	598	251	116	135	484	256	228	148	82	66	1316	678	638
13444	6733	6711	1229	624	605	236	117	119	469	250	219	137	78	59	1297	655	642
13093	6619	6474	1094	543	551	234	124	110	490	242	248	117	63	54	1168	580	588
12595	6349	6246	1035	499	536	234	106	128	438	211	227	98	43	55	1107	538	569
12850	6478	6372	1250	582	668	211	93	118	414	220	194	140	68	72	1317	620	697
12257	6121	6136	1141	507	634	228	112	116	405	175	230	109	51	58	1222	542	680
12062	6020	6042	1215	564	651	221	101	120	458	239	219	161	100	61	1281	596	685
10802	5204	5598	2342	1833	509	552	438	114	813	583	230	441	372	69	2425	1888	537
38185	18211	19974	4316	2283	2033	917	552	365	1651	894	757	798	445	353	4543	2389	2154
40224	19011	21213	4512	2269	2243	640	294	346	1515	721	894	541	235	276	4778	2394	2384
33542	15833	17709	3866	1931	1935	642	309	333	1319	621	698	480	213	267	4100	2031	2069
28618	13517	15101	3556	1755	1801	620	271	349	1153	526	627	382	184	198	3768	1861	1907
25308	12566	12742	3027	1509	1518	518	221	297	966	470	496	376	182	194	3184	1587	1597
23966	11995	11971	2622	1315	1307	476	240	236	812	401	411	267	118	149	2767	1388	1379
21532	10857	10675	2168	1040	1128	409	216	193	746	340	406	258	126	132	2290	1104	1186
18865	9468	9397	2072	915	1157	417	212	205	699	329	370	259	123	136	2184	969	1215
14983	7303	7680	1706	777	929	402	197	205	567	264	303	196	90	106	1814	829	985
11292	5561	5731	1264	536	728	318	161	157	396	173	223	155	67	88	1344	582	762
8538	4191	4347	325	344	481	212	102	110	322	157	165	96	52	44	874	369	505
5515	2747	2768	582	239	343	121	73	48	178	81	97	70	31	39	625	258	367
2675	1288	1387	226	96	130	78	34	44	90	35	55	35	19	16	239	105	134
885	332	503	84	27	57	23	11	12	31	12	19	8	4	4	89	29	60
155	64	91	20	6	14	8	8	—	6	4	2	2	1	1	20	6	14
32	15	17	4	2	2	—	—	—	6	4	2	—	—	—	4	2	2
1	—	1	—	—	—	—	—	—	—	—	—	—	—	—	—	—	—
1084	506	578	38	19	19	67	31	36	53	13	40	8	2	6	39	19	20
548487	271740	276747	52691	26301	26390	11409	5989	5440	19972	9906	10066	7177	3754	3423	56041	27973	28063

Segue: TAVOLA XIV.

**Popolazione presente classifi
nei Centri di almeno 15 000 abitanti, nei Comuni capiluoghi**

ETÀ ANNI	Segue: PROVINCIA DI UDINE												TOTALE		
	CIRCONDARI														
	CIVIDALE DEL FRIULI			PORDENONE			TOLMEZZO			UDINE			M F	M	F
	M	F	F	M	F	F	M	F	F	M	F	F			
fino a 1	1993	1025	968	4817	2439	2379	2038	1026	1012	12581	6296	6285	21429	10785	10644
1- 2	2012	971	1041	5198	2076	2522	2239	1132	1107	12790	6509	6281	22239	11288	10951
2- 3	1123	574	549	2566	1318	1248	1179	567	612	7129	3594	3535	11997	6053	5944
3- 4	913	477	436	1984	1024	960	1185	550	635	5730	2804	2926	9812	4855	4957
4- 5	1091	568	523	2569	1294	1275	1405	704	701	6538	3213	3325	11603	5779	5824
5- 6	1193	595	598	3192	1598	1594	1417	688	729	8236	4132	4154	14088	7013	7075
6- 7	1616	832	784	4353	2262	2091	1574	803	766	9906	4948	4958	17449	8850	8599
7- 8	1620	816	804	4202	2133	2069	1591	801	790	10172	5099	5073	17585	8849	8736
8- 9	1755	883	872	4287	2113	2174	1707	883	824	10435	5290	5145	18184	9169	9015
9- 10	1780	923	857	4239	2183	2056	1700	852	848	11009	5502	5507	18728	9460	9268
10- 11	1698	889	809	4437	2227	2210	1787	879	908	11091	5630	5461	19013	9625	9338
11- 12	1800	905	895	4377	2189	2188	1861	957	904	10888	5487	5401	18926	9538	9338
12- 13	1753	885	868	4430	2249	2181	1714	855	859	10651	5466	5185	18548	9455	9093
13- 14	1684	852	832	4180	2150	2030	1864	989	875	10339	5274	5115	18117	9265	8852
14- 15	1610	777	833	3949	1978	1971	1592	836	756	9920	5077	4843	17071	8668	8403
15- 16	1562	810	752	3382	1920	1962	1524	759	765	9875	4975	4900	16343	8464	8379
16- 17	1500	762	738	3456	1761	1695	1359	664	695	8852	4399	4453	15167	7586	7581
17- 18	1414	737	677	3444	1740	1704	1433	672	761	8987	4330	4657	15278	7479	7799
18- 19	1383	684	699	3132	1487	1645	1407	641	766	8400	4084	4316	14322	6396	7426
19- 20	1431	671	760	3062	1440	1622	1455	714	741	8584	4052	4532	14532	6877	7655
20- 21	1435	819	616	2977	1462	1515	1540	792	748	8759	4787	3972	14711	7860	6851
21- 25	4087	2112	1975	10075	4410	5665	4982	2390	2592	26743	12276	14467	45887	21188	24699
25- 30	4287	2015	2272	10576	4300	6276	5030	2244	2836	29188	13378	15810	49131	21937	27194
30- 35	4319	2004	2315	9171	3381	5290	4797	2065	2732	26248	11973	14275	44535	19923	24612
35- 40	3665	1737	1928	8315	3657	4658	4373	2011	2362	24164	10993	13171	40517	18398	22119
40- 45	3269	1632	1637	7005	3234	3721	4373	1944	2429	21423	9989	11434	36070	16849	19221
45- 50	3045	1556	1489	6457	3062	3395	3744	1719	2025	19510	9286	10224	32756	15623	17133
50- 55	2482	1327	1155	6166	2968	3198	3070	1396	1674	16341	7936	8405	28059	13627	14432
55- 60	2719	1417	1302	5392	2614	2778	2863	1344	1519	15454	7349	8105	26428	12724	13704
60- 65	2400	1248	1152	4375	2350	2525	2493	1174	1319	13247	6418	6829	23015	11190	11825
65- 70	1819	975	844	3653	1732	1921	1998	909	1089	10227	4855	5372	17697	8471	9226
70- 75	1335	693	642	2339	1447	1392	1473	671	802	7337	3756	4081	13484	6567	6917
75- 80	735	471	314	1850	905	945	960	464	496	4892	2409	2433	8487	4249	4238
80- 85	411	198	213	1002	458	544	388	191	197	2404	1194	1210	4205	2041	2164
85- 90	123	70	53	319	175	144	139	67	72	748	375	373	1329	687	642
90- 95	19	15	4	70	32	38	20	7	13	171	76	95	280	130	150
95-100	1	—	1	19	7	12	3	1	2	36	18	18	59	26	33
oltre 100	—	—	—	—	—	—	—	—	—	1	—	1	1	—	1
ignota	353	126	227	428	157	271	301	103	198	1332	438	894	2414	824	1590
In complesso	67485	34051	33434	156945	75081	81864	74628	35469	39159	420938	203667	217271	719993	348268	371728

**cata secondo il sesso e l'età
di Circondario, nei Circondari, nelle Province e nella Regione.**

P R O V I N C I A D I V E N E Z I A																				
CENTRI						COMUNI CAPILUOGHI DI CIRCONDARIO						CIRCONDARI						TOTALE		
CHIOGGIA			VENEZIA			CHIOGGIA			VENEZIA			CHIOGGIA			VENEZIA			M F	M	F
M	F	M	F	M	F	M	F	M	F	M	F	M	F	M	F	M	F	M	F	
605	312	293	3613	1823	1790	1064	547	517	3776	1903	1873	2168	1139	1029	13696	7083	6613	15864	8222	7642
575	283	292	3171	1583	1588	1038	524	514	3355	1674	1681	2117	1062	1055	13220	6722	6498	15337	7784	7553
447	225	222	2591	1306	1285	767	398	369	2705	1348	1357	1383	717	666	8552	4225	4327	9935	4942	4993
267	137	130	1937	949	988	447	227	220	2043	998	1045	828	428	400	6344	3223	3116	7172	3656	3516
319	156	163	2045	1046	999	563	284	279	2162	1107	1055	1039	525	514	7160	3633	3527	8199	4158	4041
383	182	201	2261	1157	1104	679	336	343	2380	1227	1153	1321	671	650	9025	4611	4414	10346	5282	5064
523	250	273	2860	1450	1410	919	457	462	3021	1517	1504	1770	896	874	10801	5433	5368	12571	6329	6242
419	196	223	2886	1441	1445	830	399	431	3055	1513	1542	1768	875	893	11263	5721	5542	13031	6596	6435
442	212	230	3011	1452	1559	826	414	412	3167	1521	1646	1717	860	857	11197	5652	5545	12914	6512	6402
420	216	204	3040	1553	1487	797	409	388	3174	1622	1552	1630	816	814	10735	5505	5230	12365	6321	6044
461	215	246	2974	1454	1520	846	422	424	3094	1514	1580	1714	855	859	10747	5350	5397	12461	6205	6256
480	248	232	3058	1521	1537	858	432	426	3215	1603	1607	1623	817	806	10445	5230	5215	12068	6047	6021
424	208	216	2911	1442	1469	759	390	369	3047	1513	1534	1521	769	762	9837	4990	4847	11358	5759	5599
439	244	195	2972	1442	1530	750	408	342	3131	1521	1610	1451	770	681	9921	4999	4922	11372	5769	5603
408	212	196	3079	1490	1539	729	373	356	3225	1556	1669	1479	776	703	10033	5034	4999	11512	5810	5702
455	229	226	2920	1387	1533	774	395	379	3050	1454	1596	1476	762	714	9304	4655	4649	10730	5417	5363
459	223	236	2969	1442	1527	811	407	404	3124	1513	1611	1453	728	725	9094	4550	4544	10547	5278	5269
412	232	180	3222	1602	1620	726	391	335	3383	1688	1695	1463	774	689	9658	4843	4815	11121	5617	5504
369	208	161	3140	1573	1562	693	368	325	3295	1637	1658	1369	735	634	9063	4531	4532	10432	5266	5166
416	218	198	3137	1603	1534	693	343	350	3329	1708	1621	1344	667	677	9054	4604	4450	10398	5271	5127
367	181	186	3826	2331	1495	563	256	307	4506	2918	1588	1015	417	598	9139	4962	4177	10154	5379	4775
1648	780	868	12401	6289	6112	2629	1247	1382	13098	6642	6456	4780	2262	2518	32253	15889	16364	37033	18151	18882
1645	823	822	13979	6913	7066	2626	1302	1324	14673	7254	7424	4908	2425	2483	35863	17711	18152	40771	20136	20635
1563	737	776	12510	6156	6354	2523	1225	1298	13264	6543	6721	4557	2193	2364	30933	15256	15677	35490	17449	18041
1403	691	712	11046	5375	5671	2166	1067	1099	11709	5703	6006	3961	1944	2017	26648	12947	13701	30609	14891	15718
1322	662	660	9690	4758	4932	2056	1041	1015	10281	5055	5226	3594	1836	1758	22566	11362	11204	26160	13198	12962
1132	590	542	8886	4255	4631	1732	912	820	9385	4494	4891	3146	1637	1509	21022	10520	10502	24168	12157	12011
999	527	472	7923	3674	4249	1436	761	675	8328	3877	4451	2679	1388	1291	17857	8810	9047	20536	10198	10338
1031	498	533	7432	3352	4080	1477	726	751	7804	3546	4258	2681	1319	1362	16537	7985	8552	19218	9304	9914
825	403	422	6154	2660	3494	1145	565	580	6405	2781	3624	2098	1039	1059	13545	6397	7148	15643	7436	8207
592	288	304	4552	1847	2705	845	415	430	4730	1917	2813	1493	728	765	10141	4627	5514	11634	5355	6279
502	227	275	3229	1198	2031	686	320	366	3336	1233	2103	1215	563	652	7397	3266	4131	8612	3829	4733
257	102	155	2006	663	1343	353	143	210	2088	697	1391	629	266	363	4620	1961	2659	5249	2227	3022
132	58	74	927	280	647	172	74	98	960	290	670	286	117	169	2116	838	1278	2402	955	1447
42	16	26	286	75	211	54	23	31	297	76	221	73	34	39	639	226	413	712	260	452
10	3	7	49	13	36	14	5	9	49	13	36	20	9	11	115	39	76	135	48	87
1	1	—	2	—	2	4	4	—	3	—	3	4	4	—	17	4	13	21	8	13
—	—	—	—	—	—	—	—	—	—	—	—	—	—	—	—	—	—	—	—	—
31	16	15	—	—	—	54	28	26	13	6	7	112	52	60	766	344	422	878	396	482
22225	11059	11166	162695	78560	84135	36104	18038	18066	171665	83187	88478	67885	33875	34010	451323	223743	227530	519208	257618	261590

Segue: TAVOLA XIV.

**Popolazione presente classifi
nei Centri di almeno 15 000 abitanti, nei Comuni capiluoghi**

ETÀ ANNI	PROVINCIA DI VERONA											
	CENTRI			COMUNI CAPILUOGHI DI CIRCONDARIO			TOTALE			CENTRI		
	VERONA			VERONA						VICENZA		
	MF	M	F	MF	M	F	MF	M	F	MF	M	F
fino a 1.....	1643	873	770	1798	942	856	13495	6948	6547	777	336	411
1- 2.....	1527	736	791	1654	803	851	13201	6751	6450	738	351	387
2- 3.....	1067	527	540	1167	569	598	8871	4494	4377	429	168	261
3- 4.....	897	457	440	985	503	482	6747	3465	3282	426	197	229
4- 5.....	998	490	508	1083	535	548	6846	3480	3366	415	191	224
5- 6.....	1200	593	607	1300	641	659	9514	4789	4725	503	215	288
6- 7.....	1293	659	634	1433	726	707	11536	5863	5673	586	268	318
7- 8.....	1376	656	720	1499	714	785	11892	5958	5934	668	299	389
8- 9.....	1489	741	748	1631	811	820	12401	6328	6073	673	316	357
9- 10.....	1522	743	779	1644	811	833	12400	6137	6263	737	352	385
10- 11.....	1624	831	793	1776	919	857	12172	6253	5919	634	312	322
11- 12.....	1626	820	806	1759	896	863	11586	5794	5792	857	402	455
12- 13.....	1590	819	771	1728	889	839	11560	5858	5702	811	392	419
13- 14.....	1719	854	865	1843	920	923	11445	5680	5765	855	397	458
14- 15.....	1761	852	909	1893	924	969	11132	5614	5518	826	388	438
15- 16.....	1642	794	848	1768	861	907	11169	5527	5642	833	390	443
16- 17.....	1623	792	831	1749	873	876	10463	5122	5341	807	392	415
17- 18.....	1625	771	854	1737	835	902	10636	5268	5368	815	390	425
18- 19.....	1552	762	790	1674	822	852	10194	5066	5128	800	381	419
19- 20.....	1899	1089	810	2030	1147	883	10587	5343	5244	850	393	457
20- 21.....	4669	3833	836	4937	4047	890	11512	6692	4820	908	463	445
21- 25.....	7400	4196	3204	7915	4515	3400	36604	18362	18242	3269	1608	1661
25- 30.....	7053	3897	3656	7515	3660	3855	38693	18319	20374	3645	1772	1873
30- 35.....	6382	3003	3379	6752	3165	3587	34568	16352	18216	3309	1619	1690
35- 40.....	5735	2759	2976	6096	2932	3164	30704	14669	16035	3307	1647	1660
40- 45.....	4764	2344	2420	5101	2533	2568	27870	13908	13962	2682	1314	1368
45- 50.....	4342	2147	2195	4601	2285	2316	25938	13096	12842	2571	1280	1291
50- 55.....	4032	1963	2069	4228	2054	2174	23700	11996	11704	2077	1005	1072
55- 60.....	3707	1759	1948	3937	1904	2033	20574	10423	10151	2077	997	1080
60- 65.....	3206	1544	1662	3377	1627	1750	16857	8498	8359	1472	628	844
65- 70.....	2329	1100	1229	2461	1179	1282	12673	6337	6336	1214	564	650
70- 75.....	1540	641	899	1623	685	938	9549	4595	4954	973	450	523
75- 80.....	1010	408	602	1064	444	620	6198	2993	3205	606	264	342
80- 85.....	489	191	298	512	205	307	2896	1375	1521	281	105	176
85- 90.....	165	62	103	168	63	105	879	408	471	87	34	53
90- 95.....	20	6	14	24	7	17	135	43	92	16	5	11
95-100.....	6	—	6	6	—	6	31	10	21	5	—	5
oltre 100.....	—	—	—	—	—	—	—	—	—	—	—	—
ignota.....	56	22	34	68	30	38	1028	425	603	89	28	61
In complesso.....	86578	44234	42344	92536	47476	45060	518256	258239	260017	42628	20343	22285

**cata secondo il sesso e l'età
di Circondario, nei Circondari, nelle Province e nella Regione.**

PROVINCIA DI VICENZA

COMUNI CAPILUOGHI DI CIRCONDARIO						CIRCONDARI						TOTALE			REGIONE		
ASIAGO			VICENZA			ASIAGO			VICENZA			M F	M	F	M F	M	F
M F	M	F	M F	M	F	M F	M	F	M F	M	F						
197	108	89	1304	644	660	990	498	492	14334	7202	7132	15324	7700	7624	116591	59509	57082
185	96	89	1179	565	614	912	463	449	13957	7018	6939	14869	7481	7338	115657	58640	57017
92	45	47	782	341	441	524	256	268	9560	4764	4796	10084	5020	5064	70751	35675	35076
85	49	36	680	339	350	440	240	200	7637	3313	3824	8077	4053	4024	55013	27877	27136
87	42	45	715	339	376	401	173	223	7455	3837	3618	7856	4015	3341	59953	30318	29635
107	48	59	830	372	458	486	234	252	9463	4724	4739	9949	4958	4991	77461	38971	38490
152	84	68	930	490	440	745	396	349	11916	5991	5925	12661	6387	6274	96486	48660	47826
154	69	85	1083	513	570	745	375	370	12685	6275	6410	13430	6650	6780	99438	50242	49194
148	76	72	1011	525	486	758	369	339	12762	6418	6344	13520	6787	6733	100719	51070	49649
166	75	91	1198	557	641	737	365	372	12949	6395	6554	13686	6760	6926	100330	50609	49721
148	79	69	1111	546	565	737	394	343	12896	6573	6323	13633	6967	6666	100819	51284	49535
162	87	75	1337	645	692	767	404	363	13081	6637	6444	13348	7041	6807	98263	49502	48761
143	76	67	1241	587	654	754	385	369	12782	6375	6407	13536	6760	6776	95127	48277	46850
157	88	69	1257	586	671	685	335	300	12261	6094	6167	12946	6479	6467	93158	46891	46267
148	73	75	1301	621	680	690	350	340	11921	5983	5938	12611	6333	6278	90868	45693	45175
134	72	62	1178	593	585	667	333	334	11717	5955	5762	12384	6288	6096	89081	44739	44342
143	70	73	1253	606	647	642	315	327	10555	5280	5275	11197	5595	5602	83125	41634	41491
136	79	57	1175	568	607	583	297	286	10860	5398	5462	11443	5695	5748	85431	42833	42598
136	74	62	1218	607	611	638	329	309	10421	5139	5282	11059	5468	5591	79511	39409	40102
155	89	66	1143	496	647	669	360	339	10346	4931	5415	11015	5291	5724	81584	40313	41271
111	51	60	1298	665	633	581	285	296	8659	3667	4992	9240	3952	5288	76039	37912	33127
531	295	236	4675	2281	2394	2363	1233	1125	35517	16310	18707	37880	18043	19832	272827	131036	141741
562	313	249	4921	2397	2524	2451	1257	1194	37709	17790	19919	40160	19047	21113	288851	136538	152313
428	218	210	4507	2206	2301	1964	1038	926	33229	15725	17504	35193	16763	18430	252266	119130	133136
395	221	174	4378	2180	2198	1701	901	800	39618	14592	16026	32319	15493	16826	224079	106187	117892
344	186	158	3637	1770	1867	1515	784	731	27678	13430	14248	29193	14214	14979	197845	96870	100975
270	125	145	3364	1675	1689	1331	695	686	25091	12533	12558	26472	13228	13244	184581	91334	93197
268	150	118	2800	1381	1419	1217	631	586	22125	11029	11096	23342	11660	11682	162642	80726	81916
212	100	112	2656	1292	1364	1057	528	529	19218	9532	9686	20275	10060	10215	146134	72128	74006
209	106	103	1970	872	1098	929	480	449	15893	7945	7948	16822	8425	8397	120745	59107	61638
132	81	51	1558	748	810	650	349	301	12034	6003	6081	12734	6352	6332	90626	44015	46611
99	47	52	1255	598	657	474	243	231	9457	4764	4693	9931	5007	4924	69639	33464	36175
58	37	21	734	332	402	286	163	123	5812	3027	2785	6098	3190	2908	44093	21410	22683
21	9	12	346	147	199	119	56	63	2696	1364	1332	2815	1420	1395	20743	9791	10952
11	7	4	101	43	58	45	23	22	712	340	372	757	363	394	6244	2875	3369
2	1	1	17	6	11	5	3	2	106	51	55	111	54	57	1069	428	641
-	-	-	5	-	5	1	1	-	20	5	15	21	6	15	225	84	141
-	-	-	-	-	-	-	-	-	-	-	-	-	-	-	4	1	3
10	5	5	119	41	73	52	20	32	937	389	548	989	409	580	9319	3714	5605
6498	3431	3067	60267	29165	31102	30361	15621	14740	517119	253798	263321	547480	269419	278061	3957335	1948996	2008339

TAVOLA XV.

**Popolazione presente classificata secondo il sesso e per grandi gruppi di età
nei Centri di almeno 15 000 abitanti,
nei Comuni capiluoghi di Circondario, nei Circondari, nelle Province e nella Regione.**

A - Numeri assoluti.

CENTRI COMUNI E CIRCONDARI	MASCHI					FEMMINE					IN COMPLESSO				
	in complesso	fino a 15 anni	16 a 65	66 e oltre	età ignota	in complesso	fino a 15 anni	16 a 65	66 e oltre	età ignota	in complesso	fino a 15 anni	16 a 65	66 e oltre	età ignota

PROVINCIA DI BELLUNO.

b) Comuni capiluoghi di Circondario.

Belluno	13740	4364	8780	593	3	13013	4297	7897	779	40	26753	8661	16677	1872	43
Feltre	9269	3270	5498	481	20	9762	3303	5739	640	30	19031	6573	11287	1121	50
Pieve di Cadore...	1739	480	1171	138	—	1872	564	1142	166	—	3661	1044	2313	304	—

c) Circondari e Provincia.

Belluno	54264	20068	30966	3106	124	56936	19954	33056	3697	229	111200	40022	64022	6803	353
Feltre	37911	14146	21648	2045	72	39715	13918	23340	2373	84	77626	23064	44988	4418	156
Pieve di Cadore...	18708	6042	11105	1515	46	21093	6157	13269	1588	79	39801	12199	24374	3103	125
Provincia di Belluno.	110883	40256	63719	6666	242	117744	40029	69665	7658	392	238627	80285	133384	14324	634

PROVINCIA DI PADOVA.

a) Centri di almeno 15 000 abitanti.

Padova	34879	8605	24216	1980	78	36605	8860	24736	2850	109	71484	17465	49002	4830	187
--------------	-------	------	-------	------	----	-------	------	-------	------	-----	-------	-------	-------	------	-----

b) Comuni capiluoghi di Circondario.

Padova	55203	16187	35847	2932	237	56818	16163	36561	3792	302	112021	32350	72408	6724	539
--------------	-------	-------	-------	------	-----	-------	-------	-------	------	-----	--------	-------	-------	------	-----

c) Provincia.

Provincia di Padova.	290590	104445	169529	16002	604	297463	101534	177750	17321	958	588043	205979	347279	33223	1562
-----------------------------	---------------	---------------	---------------	--------------	------------	---------------	---------------	---------------	--------------	------------	---------------	---------------	---------------	--------------	-------------

PROVINCIA DI ROVIGO.

b) Comuni capiluoghi di Circondario.

Adria	9742	3394	5734	597	17	10085	3361	6058	642	24	19827	6755	11792	1239	41
Rovigo	7202	2032	4602	438	130	7500	2190	4605	561	144	14702	4222	9207	999	274

c) Circondari e Provincia.

Adria.....	49637	19339	27763	2429	106	50331	18646	28973	2572	140	99968	37985	56736	5001	246
Rovigo	92612	32397	53796	5717	202	94658	31936	56290	6150	282	137270	64833	110086	11867	484
Provincia di Rovigo.	142249	52236	81559	8146	308	144989	50582	85263	8722	422	237238	102818	166822	16868	730

Segue: TAVOLA XV.

**Popolazione presente classificata secondo il sesso e per grandi gruppi di età
nel Centri di almeno 15 000 abitanti,
nei Comuni capiluoghi di Circondario, nei Circondari, nelle Province e nella Regione.**

A - Numeri assoluti.

CENTRI COMUNI E CIRCONDARI	MASCHI					FEMMINE					IN COMPLESSO				
	in complesso	fino a 15 anni	16 a 65	66 e oltre	età ignota	in complesso	fino a 15 anni	16 a 65	66 e oltre	età ignota	in complesso	fino a 15 anni	16 a 65	66 e oltre	età ignota

PROVINCIA DI TREVISO.

a) Centri di almeno 15 000 abitanti.

Treviso	14996	3874	10350	712	60	14844	3701	10039	1094	10	29840	7575	20389	1806	70
---------------	-------	------	-------	-----	----	-------	------	-------	------	----	-------	------	-------	------	----

b) Comuni capiluoghi di Circondario.

Treviso	25006	7314	16422	1210	60	24731	7007	15996	1718	10	49737	14321	32418	2928	70
---------------	-------	------	-------	------	----	-------	------	-------	------	----	-------	-------	-------	------	----

c) Provincia.

Provincia di Treviso ..	271740	101434	155552	14248	506	276747	97994	163330	14845	578	549487	199428	318882	29093	1084
-------------------------	--------	--------	--------	-------	-----	--------	-------	--------	-------	-----	--------	--------	--------	-------	------

PROVINCIA DI UDINE.

a) Centri di almeno 15 000 abitanti.

Udine	26301	6710	18322	1250	19	26390	7016	17600	1755	19	52691	13726	35922	3005	38
-------------	-------	------	-------	------	----	-------	------	-------	------	----	-------	-------	-------	------	----

b) Comuni capiluoghi di Circondario.

Cividale del Friuli	5969	2063	3486	389	31	5440	1798	3235	371	36	11409	3861	6721	760	67
Pordenone	9906	3191	6236	466	13	10066	3153	6310	563	40	19972	6344	12546	1029	53
Tolmezzo	3754	1135	2443	174	2	3423	1045	2180	192	6	7177	2180	4623	366	8
Udine	27973	7287	19316	1351	19	28068	7572	18632	1844	20	56041	14859	37948	3195	39

c) Circondari e Provincia.

Cividale del Friuli	34051	11972	19531	2422	126	33434	11669	19467	2071	227	67485	23641	38998	4493	353
Pordenone	75081	29832	40336	4756	157	81864	28948	47649	4996	271	156945	58780	87985	9752	428
Tolmezzo	35469	12527	20529	2310	103	39159	12326	23964	2671	198	74623	24853	44493	4981	301
Udine	203667	74321	116225	12683	438	217271	73194	129550	13633	894	420938	147515	245775	26316	1332
Provincia di Udine ..	348268	128652	196621	22171	824	371728	126137	220630	23371	1590	719996	254789	417251	45542	2414

PROVINCIA DI VENEZIA.

a) Centri di almeno 15 000 abitanti.

Chioggia	11059	3296	7052	695	16	11166	3316	6994	841	15	22225	6612	14046	1536	31
Venezia	78560	21109	53375	4076	—	84135	21300	55860	6975	—	162695	42409	109235	11051	—

Segue : TAVOLA XV.

**Popolazione presente classificata secondo il sesso e per grandi gruppi di età
nei Centri di almeno 15 000 abitanti,
nei Comuni capiluoghi di Circondario, nei Circondari, nelle Provincie e nella Regione.**

A — Numeri assoluti.

CENTRI COMUNI E CIRCONDARI	MASCHI					FEMMINE					IN COMPLESSO				
	in complesso	fino a 15 anni	16 a 65	66 e oltre	età ignota	in complesso	fino a 15 anni	16 a 65	66 e oltre	età ignota	in complesso	fino a 15 anni	16 a 65	66 e oltre	età ignota

b) Comuni capiluoghi di Circondario.

Chioggia	18038	6020	11006	984	28	18066	5852	11044	1144	26	36104	11872	22050	2128	54
Venezia	83187	22142	56813	4226	6	88473	22408	58826	7237	7	171665	44550	115639	11463	13

c) Circondari e Provincia.

Chioggia	33875	11976	20126	1721	52	34010	11553	20398	1999	60	67885	23529	40524	3720	112
Venezia	223743	77416	135022	10961	344	227580	75560	137514	14084	422	451323	152976	272536	25045	766
Provincia di Venezia.	257618	89392	155148	12682	396	261590	87113	157912	16083	482	519208	176505	313060	28765	878

PROVINCIA DI VERONA.

a) Centri di almeno 15 000 abitanti.

Verona	44234	10651	31153	2408	22	42344	10681	28478	3151	34	86578	21332	59631	5559	56
--------------	-------	-------	-------	------	----	-------	-------	-------	------	----	-------	-------	-------	------	----

b) Comuni capiluoghi di Circondario.

Verona	47476	11603	33260	2583	30	45060	11590	30157	3275	38	92536	23193	63417	5858	68
--------------	-------	-------	-------	------	----	-------	-------	-------	------	----	-------	-------	-------	------	----

c) Provincia.

Provincia di Verona .	258239	83412	158641	15761	425	260017	81386	161428	16600	603	518256	164798	320069	32361	1028
-----------------------	--------	-------	--------	-------	-----	--------	-------	--------	-------	-----	--------	--------	--------	-------	------

PROVINCIA DI VICENZA.

a) Centri di almeno 15 000 abitanti.

Vicenza	20343	4614	14279	1422	28	22285	5321	15143	1760	61	42628	9935	29422	3182	89
---------------	-------	------	-------	------	----	-------	------	-------	------	----	-------	------	-------	------	----

b) Comuni capiluoghi di Circondario.

Asiago	3431	1095	2149	182	5	3067	1038	1885	141	5	6498	2131	4034	323	10
Vicenza	29165	7661	19599	1874	41	31102	8298	20584	2142	78	60267	15959	40173	4016	119

c) Circondari e Provincia.

Asiago	15621	5292	9471	838	20	14740	5079	8887	742	32	30361	10371	18358	1580	52
Vicenza	253798	88099	119756	15554	389	263321	87560	159880	15333	548	517119	175659	309638	30887	937
Provincia di Vicenza.	269419	93391	159227	16392	409	278061	92639	168767	16075	580	547480	186030	327994	32467	989
Veneto	1948996	693218	1139996	112068	3714	2008339	677414	1204745	120575	5605	3957335	1370632	2344741	232643	9319

Segue: TAVOLA XV.

**Popolazione presente classificata secondo il sesso e per grandi gruppi di età
nei Centri di almeno 15 000 abitanti,
nei Comuni capiluoghi di Circondario, nei Circondari, nelle Provincie e nella Regione.**

B — Numeri relativi a 1 000 abitanti.

CENTRI COMUNI E CIRCONDARI	MASCHI				FEMMINE				IN COMPLESSO			
	fino a 15 anni	16 a 65	66 e oltre	età ignota	fino a 15 anni	16 a 65	66 e oltre	età ignota	fino a 15 anni	16 a 65	66 e oltre	età ignota

PROVINCIA DI BELLUNO.

b) Comuni capiluoghi di Circondario.

Belluno	318	639	43	...	330	607	60	3	324	623	51	2
Feltre	353	593	52	2	338	593	66	3	345	593	59	3
Pieve di Cadore...	268	655	77	—	301	610	89	—	285	632	83	—

c) Circondari e Provincia.

Belluno	373	571	57	2	350	581	65	4	360	576	61	3
Feltre	373	571	54	2	350	587	61	2	362	579	57	2
Pieve di Cadore...	323	594	81	2	292	629	75	4	307	612	78	3
Provincia di Belluno.	363	575	60	2	340	592	65	3	351	583	63	3

PROVINCIA DI PADOVA.

a) Centri di almeno 15 000 abitanti.

Padova	247	694	57	2	242	677	73	3	244	685	68	3
--------------	-----	-----	----	---	-----	-----	----	---	-----	-----	----	---

b) Comuni capiluoghi di Circondario.

Padova	293	650	53	4	284	644	67	5	289	646	60	5
--------------	-----	-----	----	---	-----	-----	----	---	-----	-----	----	---

c) Provincia.

Provincia di Padova.	359	584	55	2	341	598	58	3	350	591	56	3
----------------------	-----	-----	----	---	-----	-----	----	---	-----	-----	----	---

PROVINCIA DI ROVIGO.

b) Comuni capiluoghi di Circondario.

Adria	348	589	61	2	333	601	64	2	341	595	62	2
Rovigo	282	639	61	18	292	614	75	19	287	626	68	19

c) Circondari e Provincia.

Adria.....	390	559	49	2	370	576	51	3	380	568	50	2
Rovigo	355	581	62	2	337	595	65	3	346	588	63	3
Provincia di Rovigo..	367	574	57	2	349	588	60	3	358	580	59	3

Segue: TAVOLA XV.

**Popolazione presente classificata secondo il sesso e per grandi gruppi di età
nei Centri di almeno 15 000 abitanti,
nei Comuni capiluoghi di Circondario, nei Circondari, nelle Province e nella Regione.**

B — Numeri relativi a 1 000 abitanti.

CENTRI COMUNI E CIRCONDARI	MASCHI				FEMMINE				IN COMPLESSO			
	fino a 15 anni	16 a 65	66 e oltre	età ignota	fino a 15 anni	16 a 65	66 e oltre	età ignota	fino a 15 anni	16 a 65	66 e oltre	età ignota

PROVINCIA DI TREVISO.

a) Centri di almeno 15 000 abitanti.

Treviso	258	691	47	4	249	676	74	1	254	683	61	2
---------------	-----	-----	----	---	-----	-----	----	---	-----	-----	----	---

b) Comuni capiluoghi di Circondario.

Treviso	292	657	48	3	283	647	70	...	288	652	59	1
---------------	-----	-----	----	---	-----	-----	----	-----	-----	-----	----	---

c) Provincia.

Provincia di Treviso .	373	573	52	2	354	590	54	2	364	581	53	2
------------------------	-----	-----	----	---	-----	-----	----	---	-----	-----	----	---

PROVINCIA DI UDINE.

a) Centri di almeno 15 000 abitanti.

Udine	255	696	48	1	266	666	67	1	260	682	57	1
-------------	-----	-----	----	---	-----	-----	----	---	-----	-----	----	---

b) Comuni capiluoghi di Circondario.

Cividale del Friuli	346	584	65	5	331	594	68	7	338	589	67	6
Pordenone	322	630	47	1	313	627	56	4	318	627	52	3
Tolmezzo	302	651	46	1	305	637	56	2	304	644	51	1
Udine	261	690	48	1	270	663	66	1	265	677	57	1

c) Circondari e Provincia.

Cividale del Friuli	352	573	71	4	349	582	62	7	350	578	67	5
Pordenone	397	538	63	2	354	582	61	3	375	560	62	3
Tolmezzo	353	579	65	3	315	612	68	5	333	596	67	4
Udine	365	571	62	2	337	596	63	4	350	584	63	3
Provincia di Udine ..	369	565	64	2	339	594	63	4	354	580	63	3

PROVINCIA DI VENEZIA.

a) Centri di almeno 15 000 abitanti.

Obloggia	298	638	63	1	297	627	75	1	298	632	69	1
Venezia	269	679	52	—	253	664	83	—	261	671	68	—

Segue : TAVOLA XV.

**Popolazione presente classificata secondo il sesso e per grandi gruppi di età
nei Centri di almeno 15 000 abitanti,
nei Comuni capiluoghi di Circondario, nei Circondari, nelle Province e nella Regione.**

B - Numeri relativi a 1 000 abitanti.

CENTRI COMUNI E CIRCONDARI	MASCHI				FEMMINE				IN COMPLESSO			
	fino a 15 anni	16 a 65	66 e oltre	età ignota	fino a 15 anni	16 a 65	66 e oltre	età ignota	fino a 15 anni	16 a 65	66 e oltre	età ignota

b) Comuni capiluoghi di Circondario.

Chioggia	334	609	55	2	324	611	63	2	329	611	59	1
Venezia	266	683	51	...	253	665	82	...	260	673	67	...

c) Circondari e Provincia.

Chioggia	354	593	51	2	340	599	59	2	347	596	55	2
Venezia	346	603	49	2	332	604	62	2	339	604	55	2
Provincia di Venezia.	347	602	49	2	333	604	61	2	340	603	55	2

PROVINCIA DI VERONA.

a) Centri di almeno 15 000 abitanti.

Verona	241	704	54	...	252	673	74	1	246	689	64	1
--------------	-----	-----	----	-----	-----	-----	----	---	-----	-----	----	---

b) Comuni capiluoghi di Circondario.

Verona	244	701	54	1	257	669	73	1	251	685	63	1
--------------	-----	-----	----	---	-----	-----	----	---	-----	-----	----	---

c) Provincia.

Provincia di Verona .	323	614	61	2	313	621	64	2	318	618	62	2
-----------------------	-----	-----	----	---	-----	-----	----	---	-----	-----	----	---

PROVINCIA DI VICENZA.

a) Centri di almeno 15 000 abitanti.

Vicenza	227	702	70	1	239	679	79	3	233	690	75	2
---------------	-----	-----	----	---	-----	-----	----	---	-----	-----	----	---

b) Comuni capiluoghi di Circondario.

Asiago	319	626	53	2	333	614	46	2	328	620	50	2
Vicenza	263	672	64	1	267	661	69	3	265	666	67	2

c) Circondari e Provincia.

Asiago	339	606	54	1	345	603	50	2	342	604	52	2
Vicenza	347	590	61	2	333	607	58	2	340	598	60	2
Provincia di Vicenza .	347	591	60	2	333	607	58	2	340	599	59	2
Veneto	356	584	58	2	337	600	60	3	346	593	59	2

TAVOLA XVI.

Popolazione presente classificata secondo il sesso, l'età e lo stato civile.

(REGIONE)

ETÀ ANNI	Popolazione presente	S T A T O C I V I L E											
		SESSO		CELIBI E NUBILI		CONIUGATI		VEDOVI		SEPARATI LEGALMENTE		IGNOTO	
		M	F	M	F	M	F	M	F	M	F	M	F
Fino a 1.....	116591	59509	57082	59509	57082	—	—	—	—	—	—	—	—
1- 2.....	115637	58640	57017	58640	57017	—	—	—	—	—	—	—	—
2- 3.....	70751	35675	35076	35675	35076	—	—	—	—	—	—	—	—
3- 4.....	55013	27877	27136	27877	27136	—	—	—	—	—	—	—	—
4- 5.....	59953	30318	29635	30318	29635	—	—	—	—	—	—	—	—
5- 6.....	77461	38971	38490	38971	38490	—	—	—	—	—	—	—	—
6- 7.....	96486	48660	47826	48660	47826	—	—	—	—	—	—	—	—
7- 8.....	99436	50242	49194	50242	49194	—	—	—	—	—	—	—	—
8- 9.....	100719	51070	49649	51070	49649	—	—	—	—	—	—	—	—
9- 10.....	100830	50609	49721	50609	49721	—	—	—	—	—	—	—	—
10- 11.....	100819	51284	49535	51284	49535	—	—	—	—	—	—	—	—
11- 12.....	98263	49502	48761	49502	48761	—	—	—	—	—	—	—	—
12- 13.....	95127	48277	46850	48277	46850	—	—	—	—	—	—	—	—
13- 14.....	93158	46891	46267	46891	46267	—	—	—	—	—	—	—	—
14- 15.....	90868	45693	45175	45693	45169	—	6	—	—	—	—	—	—
15- 16.....	89081	44739	44342	44739	44286	—	56	—	—	—	—	—	—
16- 17.....	83125	41634	41491	41629	41316	5	169	—	3	—	—	—	3
17- 18.....	85431	42833	42598	42674	42101	153	486	—	10	—	1	6	—
18- 19.....	79511	39409	40102	39228	39058	179	1024	—	15	—	1	2	4
19- 20.....	81584	40313	41271	39835	38760	473	2460	4	46	—	2	1	3
20- 21.....	76039	37912	38127	37045	33525	850	4535	16	61	—	2	1	4
21- 25.....	272827	131086	141741	113315	97109	17478	43688	285	900	4	25	4	19
25- 30.....	288851	136538	152313	74307	62758	61407	85030	784	4429	27	84	13	12
30- 35.....	252266	119130	133136	33173	30458	83342	92788	2056	9770	80	112	9	8
35- 40.....	224079	106187	117892	17490	19618	85347	88224	3229	9913	114	131	7	6
40- 45.....	197345	96870	100975	11739	13923	80937	77470	4051	9454	134	120	9	8
45- 50.....	184581	91384	93197	9340	11432	76560	70467	5366	11171	111	117	7	10
50- 55.....	162642	80726	81916	7506	9251	66336	58876	6794	13687	83	99	7	3
55- 60.....	146134	72128	74006	6289	7757	57860	49152	7890	17004	83	86	6	7
60- 65.....	120745	59107	61638	4896	6080	45305	35528	8834	19975	69	50	3	5
65- 70.....	90626	44015	46611	3543	4330	31374	21693	9057	20553	37	29	4	6
70- 75.....	69639	33464	36175	2688	3464	20342	12502	9907	20184	23	18	4	7
75- 80.....	44093	21410	22633	1712	2154	11159	5258	8524	15255	9	6	6	10
80- 85.....	20743	9791	10952	831	1033	3824	1435	5130	8479	2	1	4	4
85- 90.....	6244	2875	3369	252	316	872	354	1746	2696	1	2	4	1
90- 95.....	1069	428	641	54	64	102	62	272	515	—	—	—	—
95-100.....	225	84	141	13	18	19	19	52	104	—	—	—	—
oltre 100.....	4	1	3	—	—	—	—	—	3	—	—	—	—
ignota.....	9319	3714	5605	1988	2260	1055	2031	294	1022	3	6	374	286
In complesso.....	3957335	1948996	2008339	1227504	1188479	645979	653313	74261	165249	780	892	472	406

TAVOLA XVII

**Popolazione presente classificata secondo il sesso e il luogo di nascita
nei Centri di almeno 15 000 abitanti, nei Comuni capiluoghi di Circondario, nelle Zone agricole
nelle Provincie e nella Regione.**

TAVOLA XVII.

Popolazione presente classificata
nei Centri di almeno 15 000 abitanti, nei Comuni capiluoghi di

MASCHI —

LUOGO DI NASCITA	PROVINCIA DI BELLUNO									PROVINCIA DI					
	COMUNI CAPILUOGHI DI CIRCONDARIO			ZONE AGRICOLE (a)					TOTALE	CENTRI	COMUNI CAPILUOGHI DI CIRCONDARIO	ZONE			
	Belluno	Feltre	Pieve di Cadore	MONTAGNA								Padova	Padova	VI	PIA
				I	II	III	IV	V	VII	VIII	IX				
Stesso Comune di censimento	9112	7118	1491	15387	11722	6520	31587	29157	94373	20280	37269	20342	32020	20527	81262
Stessa Provincia di censimento	2149	1304	125	1004	437	469	4653	3145	9708	5104	7158	4373	3927	1654	15510
Piemonte.....	74	23	—	11	3	6	97	25	142	293	319	21	7	9	327
Liguria	38	4	—	16	—	7	43	13	79	176	189	11	3	12	198
Lombardia	219	68	2	16	7	19	253	104	399	678	755	87	15	42	812
Veneto.....	998	317	22	121	51	128	1562	567	2429	5058	5935	1229	950	1005	7121
Venezia Tridentina ..	37	26	—	5	9	3	40	29	86	90	105	20	5	17	131
Venezia Giulia	6	5	—	4	2	6	6	9	27	171	181	10	26	4	187
Emilia	229	24	1	11	7	5	250	46	319	365	923	128	15	13	973
Toscana	80	11	2	9	7	—	86	23	125	278	297	24	4	13	307
Marche	29	8	—	1	2	6	35	18	62	133	136	16	5	5	153
Umbria	20	2	—	—	2	2	27	3	34	53	62	4	7	4	64
Lazio	34	8	—	—	2	4	41	13	60	178	187	17	—	3	199
Abruzzi e Molise	25	3	—	9	—	1	26	3	39	89	99	6	1	7	106
Campania.....	114	5	—	4	2	5	122	12	145	370	385	28	5	14	399
Puglie.....	48	15	—	12	2	4	58	23	99	229	244	9	2	7	247
Basilicata.....	5	5	—	9	—	—	5	6	20	49	50	2	—	—	50
Calabria	67	3	—	7	—	2	70	4	83	194	194	4	—	2	199
Sicilia.....	45	6	—	14	2	1	48	12	77	259	268	29	1	4	270
Sardegna	18	6	—	8	—	—	19	7	34	61	65	4	—	4	65
Estero	392	308	146	269	129	225	1013	903	2541	253	367	167	194	99	555
Colonie italiane	1	—	—	—	—	—	1	—	1	15	15	—	—	—	15
Ignoto	—	—	—	—	1	—	—	—	1	—	—	14	4	10	7
In complesso	13740	9269	1789	16917	12387	7413	40042	34124	110833	34879	55203	26545	37191	23455	109157

(a) Per la denominazione e composizione delle Zone agricole vedasi a pag. X.

**secondo il sesso e il luogo di nascita
Circondario, nelle Zone agricole, nelle Provincie e nella Regione.**

Numeri assoluti.

PADOVA					PROVINCIA DI ROVIGO					PROVINCIA DI TREVISO								
AGRICOLE				TOTALE	COMUNI CAPILUOGHI DI CIRCONDARIO		ZONE AGRICOLE			TOTALE	CENTRI	COMUNI CAPILUOGHI DI CIRCONDARIO	ZONE AGRICOLE					
NURA					Adria	Rovigo	PIANURA						Treviso	Treviso	COLLINA			PIANURA
X	XI	XII	in complesso			XIII	XIV	XV		Treviso		XVI			XVII	in complesso	XVIII	XIX
37895	18760	18709	209173	229515	7977	3187	34165	30394	37017	101576	6419	12632	37351	46232	83583	39208	43900	17731
7321	4732	3526	36670	41043	1109	2437	11835	11733	7116	30684	3309	6002	4926	8017	12943	5381	11913	5289
34	2	9	388	409	9	33	23	45	30	98	228	256	45	112	157	35	283	7
7	3	5	228	239	3	16	7	20	13	40	118	131	29	44	73	19	144	3
48	28	13	958	1045	22	143	400	211	65	676	844	898	91	252	343	98	959	29
1228	505	304	11113	12342	428	791	1491	2207	1732	5430	2535	3123	1091	2391	3432	1184	4992	420
4	4	2	163	183	2	9	25	11	8	44	29	36	17	26	43	7	43	—
1	2	—	220	230	3	5	5	8	11	24	38	44	13	35	48	10	54	8
173	49	29	1252	1380	56	199	662	610	556	1828	355	465	72	386	458	54	501	10
6	10	4	344	368	12	63	38	71	26	135	214	284	31	82	113	36	308	4
8	3	7	181	197	10	26	8	61	36	105	36	68	4	35	39	6	83	2
—	4	1	30	84	4	5	5	5	5	15	25	29	4	28	32	5	35	1
2	9	2	215	232	8	20	9	24	12	45	81	109	21	34	55	6	112	2
3	—	5	122	128	1	18	13	21	3	37	68	74	9	29	38	11	83	2
51	19	12	500	528	6	51	11	69	45	125	138	153	25	56	81	19	186	3
6	11	4	277	286	5	44	27	46	14	87	146	159	17	83	100	23	167	4
1	2	—	53	55	—	7	2	7	4	13	16	18	2	15	17	5	19	—
4	—	—	205	209	1	17	4	19	6	29	77	83	6	21	27	11	86	—
5	5	23	308	337	6	60	12	68	46	126	139	163	33	99	132	16	176	6
1	6	5	81	85	5	15	15	21	14	50	38	42	10	14	24	11	43	2
426	124	68	1466	1633	66	56	536	355	176	1067	114	203	447	920	1367	324	439	251
—	—	—	15	15	—	—	—	—	—	—	—	—	—	—	—	1	2	—
1	1	—	23	37	9	—	4	1	10	15	34	34	4	56	60	8	36	1
47225	24279	22728	264035	290580	9742	7202	49297	46007	46945	142249	14996	25006	44248	58967	103215	45478	64564	23775

Segue: TAVOLA XVII.

Popolazione presente classificata
nei Centri di almeno 15 000 abitanti, nei Comuni capiluoghi di
MASCHI —

LUOGO DI NASCITA	Segue: PROVINCIA DI TREVISO			PROVINCIA DI												
	Segue: ZONE AGRICOLE		TOTALE	CENTRI					COMUNI CAPILUOGHI DI CIRCONDARIO					ZONE		
	Segue: PIANURA			Udine	Civiale del Friuli	Pordenone	Tolmezzo	Udine	MONTAGNA					COL		
	XXI	in complesso	XXII						XXIII	XXIV	XXV	in complesso	XXVI	XXVII		
Stesso Comune di censimento	24824	124663	208246	11828	3796	7212	3126	12320	26125	7668	13521	10250	57564	25193	32288	
Stessa Provincia di censimento	7667	30280	43223	9348	1550	1884	475	9915	1640	837	438	615	3530	2058	4215	
Piemonte	34	359	516	875	20	18	16	884	27	23	3	4	57	5	18	
Liguria	11	177	250	231	10	6	1	234	6	18	—	—	24	21	10	
Lombardia	47	1133	1476	161	46	37	10	176	39	37	9	5	90	79	53	
Veneto	1580	8176	11658	1197	172	574	33	1225	137	212	63	15	427	366	127	
Venezia Tridentina ..	8	58	101	87	10	4	1	87	10	—	1	2	13	6	—	
Venezia Giulia	8	80	128	199	131	25	1	203	12	13	8	9	42	45	5	
Emilia	66	631	1089	606	16	17	34	615	45	27	11	3	86	34	46	
Toscana	17	365	478	393	23	19	1	405	11	13	4	5	33	11	17	
Marche	12	103	142	201	11	7	—	210	1	6	1	2	10	30	7	
Umbria	15	56	88	98	7	3	—	99	2	3	—	—	5	6	3	
Lazio	21	141	196	97	16	5	—	99	7	6	—	2	15	15	26	
Abruzzi e Molise	11	107	145	212	21	—	—	213	5	2	—	1	8	2	12	
Campania	20	228	309	153	61	5	32	155	55	18	4	—	77	9	19	
Puglie	19	213	313	199	13	6	2	199	8	11	—	2	21	11	7	
Basilicata	3	27	44	26	1	1	—	27	4	3	—	—	7	—	5	
Calabrie	2	96	126	49	3	2	—	51	4	6	—	—	10	—	6	
Sicilia	35	233	365	82	8	13	3	86	29	11	3	3	46	20	19	
Sardegna	2	58	82	22	4	4	—	22	23	7	1	1	32	6	3	
Estero	274	1288	2655	232	41	59	19	243	239	94	139	35	507	441	288	
Colonie italiane	—	3	3	1	—	—	—	1	1	—	—	—	1	—	—	
Ignoto	2	47	107	4	9	—	—	4	2	7	—	—	9	1	9	
In complesso	34708	168525	271740	26301	5969	9906	3754	27973	28432	9022	14206	10954	62614	28359	37183	

**secondo il sesso e il luogo di nascita
Circondario, nelle Zone agricole, nelle Provincie e nella Regione.**

Numeri assoluti.

U D I N E									P R O V I N C I A D I V E N E Z I A											
A G R I C O L E									T O T A L E	C E N T R I		C O M U N I C A P I - L U O G H I D I C I R C O N D A R I O		Z O N E A G R I C O L E						T O T A L E
L I N A		P I A N U R A								C h i o g g i a	V e n e z i a	C h i o g g i a	V e n e z i a	P I A N U R A						
XXVIII	in complesso	XXIX	XXX	XXXI	XXXII	XXXIII	in complesso	XXXIV						XXXV	XXXVI	XXXVII	XXXVIII			
30001	87482	11006	51674	28537	41281	8855	141353	286399	10389	50653	16742	52466	24298	22604	61042	77700	11385	197029		
5569	11842	1431	13833	5278	8136	1500	30178	45550	215	5615	470	6542	4344	3643	8382	8431	562	25362		
76	99	11	896	163	58	16	1144	1300	13	743	14	817	21	18	115	841	5	1000		
20	51	4	254	64	18	5	345	420	7	695	7	795	3	5	66	807	2	883		
94	226	33	217	73	100	12	435	751	48	1647	56	1820	45	88	266	1909	15	2323		
332	825	192	1513	459	2110	496	4770	6022	182	9750	514	10597	1415	1733	2730	11233	1179	18340		
59	65	5	108	13	21	2	149	227	5	126	5	133	7	17	36	139	—	199		
156	206	43	226	27	49	11	353	604	8	823	13	848	11	2	30	864	1	908		
75	155	18	632	22	69	24	765	1006	50	1316	52	1422	37	46	340	1494	20	1937		
57	85	19	436	6	52	21	534	652	15	769	21	825	17	9	108	864	6	1004		
44	81	5	218	20	28	15	286	377	20	515	20	608	5	13	62	635	3	718		
11	20	2	106	23	7	1	139	164	—	139	—	150	3	4	18	153	—	173		
27	68	7	112	33	15	5	177	260	11	389	12	425	8	8	47	440	1	504		
57	71	5	240	17	10	18	290	369	1	313	3	324	3	12	24	329	2	372		
77	105	6	170	14	29	13	232	414	25	1012	28	1082	20	30	121	1123	2	1296		
48	66	10	219	15	26	24	294	381	11	1176	12	1246	9	13	88	1273	2	1385		
5	10	2	32	3	1	3	41	58	—	69	1	84	3	2	11	85	—	101		
11	17	4	55	8	2	10	79	106	10	263	10	279	5	6	42	290	1	344		
36	75	22	94	7	44	26	193	314	19	1053	20	1110	27	59	79	1151	8	1324		
13	22	5	26	3	11	10	55	109	11	327	12	342	6	4	29	367	1	407		
248	977	132	471	152	426	58	1239	2723	19	1167	26	1272	196	143	249	1313	81	1982		
—	—	—	1	—	3	—	4	5	—	—	—	—	1	—	—	—	—	1		
13	23	—	10	14	1	—	25	57	—	—	—	—	14	—	7	—	—	21		
37029	102571	12962	71543	34956	52497	11125	183083	348268	11059	78560	18038	83187	30498	28509	73882	111441	13278	257618		

Segue: TAVOLA XVII.

Popolazione presente classificata
nei Centri di almeno 15 000 abitanti, nei Comuni capiluoghi di

MASCHI —

LUOGO DI NASCITA	PROVINCIA DI VERONA														TOTALE
	CENTRI	COMUNI CAPILUO- GHI DI CIR- CONDARIO	ZONE AGRICOLE												
			MONTAGNA			COLLINA				PIANURA					
	Verona	Verona	XXXIX	XL	in compleso	XLI	XLII	XLIII	in compleso	XLIV	XLV	XLVI	XLVII	in compleso	
Stesso Comune di cen- simento	22848	24352	6671	13204	19875	19263	21471	17070	57804	17440	46966	15849	29776	110031	187710
Stessa Provincia di censimento	8467	9739	419	1011	1430	4560	4756	2892	12208	3584	16020	7006	7083	33693	47331
Piemonte	848	888	3	13	16	57	29	10	96	13	928	24	30	995	1107
Liguria	185	197	1	3	4	28	9	2	39	4	206	10	8	228	271
Lombardia	2158	2249	42	41	83	255	77	24	356	74	2597	441	222	3334	3773
Veneto	3620	3718	29	110	139	249	247	549	1045	1697	4250	316	1606	7869	9053
Venezia Tridentina....	365	365	9	15	24	15	19	7	41	16	376	—	18	410	475
Venezia Giulia	84	84	1	3	4	2	1	1	4	9	86	2	7	104	112
Emilia	1134	1199	3	15	18	37	35	12	84	29	1287	26	82	1424	1526
Toscana	762	785	3	3	6	43	8	4	55	6	809	10	43	868	929
Marche	322	333	—	3	3	35	4	6	45	12	343	1	8	364	412
Umbria	103	107	1	2	3	9	7	3	19	1	112	3	9	125	147
Lazio	248	255	—	6	6	2	3	2	7	4	260	—	13	277	290
Abruzzi e Molise.....	223	223	—	3	3	8	2	—	10	1	228	2	7	238	251
Campania.....	760	787	—	15	15	29	3	2	34	22	801	3	14	840	889
Puglie	420	435	1	4	5	5	8	4	17	3	444	6	8	461	483
Basilicata.....	99	123	—	9	9	6	3	—	9	13	124	—	—	137	155
Calabrie	296	307	—	6	6	20	3	—	23	8	308	—	23	339	368
Sicilia	469	484	1	8	9	18	5	3	26	7	496	3	9	515	550
Sardegna	309	317	1	3	4	7	3	4	14	4	322	3	5	334	352
Estero	509	519	48	116	164	158	153	117	428	197	783	174	274	1428	2020
Colonie italiane	3	3	—	1	1	—	—	3	3	—	6	—	—	6	10
Ignoto	7	7	—	—	—	—	1	—	1	—	10	8	6	24	25
In complesso	4234	47476	7233	14594	21827	24806	26847	20715	72368	23144	77762	23387	39251	164044	258239

**secondo il sesso e il luogo di nascita
Circondario, nelle Zone agricole, nelle Provincie e nella Regione.**

Numeri assoluti.

PROVINCIA DI VICENZA															TOTALE	REGIONE
CENTRI	COMUNI CAPI- LUOGHI DI CIRCONDARIO		ZONE AGRICOLE													
	Vicenza.	Asiago	Vicenza	MONTAGNA			COLLINA				PIANURA					
				XLVIII	XLIX	in complesso	L	LI	LII	in complesso	LIII	LIV	LV	in complesso		
13184	2465	19103	24018	27896	51914	38606	28867	13055	80523	15330	39052	22928	77310	209752	1514600	
4364	497	6360	2871	2611	5482	7285	5220	3767	16272	4907	11063	6423	22393	44147	287048	
185	27	190	46	104	150	32	62	11	105	9	224	40	273	528	5100	
40	1	41	10	16	26	14	31	4	49	9	53	10	72	147	2329	
263	48	279	105	195	300	121	141	32	294	34	399	45	478	1072	11515	
1406	116	1697	345	553	898	994	1246	428	2638	1070	2254	1117	4441	7977	73251	
52	5	56	21	25	46	23	58	8	89	14	83	16	113	248	1563	
13	2	14	1	3	4	9	23	3	35	2	20	5	27	66	2099	
161	21	169	49	109	158	50	138	5	193	29	199	16	244	595	9680	
100	12	105	18	43	61	32	66	4	102	15	113	2	130	293	3984	
38	3	40	11	18	29	15	22	6	43	5	45	3	53	125	2138	
20	—	20	7	23	30	6	10	3	19	1	24	2	27	76	786	
41	—	42	5	16	21	13	22	3	38	8	48	11	67	126	1713	
25	5	26	7	55	62	2	21	2	25	9	29	3	41	128	1469	
79	9	84	10	240	250	69	80	1	150	6	94	21	121	521	4227	
67	5	68	20	30	50	19	35	4	58	4	79	8	91	199	3233	
12	1	12	4	7	11	1	2	—	3	—	19	2	21	35	481	
18	7	18	9	38	47	33	58	—	96	1	26	8	35	178	1443	
93	14	93	13	88	101	32	53	2	87	17	109	11	137	325	3418	
24	4	26	6	29	35	8	11	—	19	5	36	1	42	96	1215	
158	188	222	216	724	940	385	400	254	1039	257	344	168	769	2748	17369	
—	1	—	—	1	1	—	3	—	3	—	—	—	—	4	39	
—	—	—	9	—	9	4	8	—	12	6	6	—	12	33	296	
20343	3431	29165	27801	32824	60625	47758	36547	17592	101897	21738	54319	30840	106897	269419	1948996	

Segue: TAVOLA XVII.

**Popolazione presente classificata
nei Centri di almeno 15 000 abitanti, nei Comuni capiluoghi di**

FEMMINE —

LUOGO DI NASCITA	PROVINCIA DI BELLUNO								PROVINCIA DI						
	COMUNI CAPILUOGHI DI CIRCONDARIO			ZONE AGRICOLE					TOTALE	CENTRI	COMUNI CAPILUOGHI DI CIRCONDARIO	ZONE			
	Belluno	Feltre	Pieve di Cadore	MONTAGNA								Padova	Padova	COL-LINA	PIA
				I	II	III	IV	V	VI	VII	VIII				IX
Stesso Comune di censimento.....	9261	7432	1455	16541	13762	7368	31428	29556	98655	22000	38342	19395	30361	20918	79914
Stessa Provincia di censimento.....	2237	1464	127	1585	825	634	5498	4116	12658	6427	9163	5694	5570	2058	19265
Piemonte.....	64	31	1	32	3	13	87	47	182	213	230	14	15	17	254
Liguria.....	8	2	—	14	1	6	14	5	40	85	101	20	3	24	107
Lombardia.....	84	112	1	25	12	17	122	141	317	583	647	80	15	31	710
Veneto.....	662	289	23	269	53	128	1257	649	2356	5424	6195	1378	1254	1143	7771
Venezia Tridentina...	37	17	—	12	14	7	41	29	103	84	95	20	1	14	107
Venezia Giulia.....	16	—	1	3	5	6	19	10	43	139	152	5	5	7	164
Emilia.....	50	9	—	14	15	2	69	30	130	431	491	127	19	14	541
Toscana.....	56	23	11	28	5	1	65	27	126	306	314	25	8	9	329
Marche.....	17	12	—	—	5	3	24	25	57	99	105	29	7	4	111
Umbria.....	20	—	—	—	3	—	31	1	35	37	40	6	4	5	42
Lazio.....	29	2	—	3	—	2	39	7	51	98	109	5	2	2	115
Abruzzi e Molise.....	4	2	—	7	—	—	5	3	15	51	57	13	—	3	62
Campania.....	20	2	—	9	—	—	31	7	47	73	77	12	—	8	80
Puglie.....	11	10	—	31	3	—	16	17	67	57	63	14	2	4	70
Basilicata.....	—	—	—	13	—	—	—	—	13	21	21	—	—	—	21
Calabrie.....	7	1	—	3	—	1	10	3	17	25	27	1	—	—	27
Sicilia.....	11	4	—	27	1	—	16	6	50	78	84	13	—	2	86
Sardegna.....	6	—	—	11	1	1	9	2	24	27	28	1	—	1	29
Estero.....	409	348	253	396	127	191	1075	961	2750	347	464	206	212	135	729
Colonie Italiane.....	1	—	—	—	—	—	1	—	1	—	—	1	—	—	—
Ignoto.....	3	2	—	—	1	1	3	2	7	—	13	21	4	6	25
In complesso.....	13013	9762	1872	19023	14836	8381	39860	35644	117744	36605	56818	27078	37432	24405	110559

**secondo il sesso e il luogo di nascita
Circondario, nelle Zone agricole, nelle Provincie e nella Regione.**

Numeri assoluti.

PADOVA					PROVINCIA DI ROVIGO					PROVINCIA DI TREVISO								
AGRICOLE				TOTALE	COMUNI CAPILUOGHI DI CIRCONDARIO		ZONE AGRICOLE			TOTALE	CENTRI	COMUNI CAPILUOGHI DI CIRCONDARIO	ZONE AGRICOLE					
NURA					Adria	Rovigo	PIANURA						Treviso	Treviso	COLLINA			PIANURA
X	XI	XII	in complesso				XIII	XIV	XV		Treviso	Treviso	XVI	XVII	in complesso	XVIII	XIX	XX
37434	18288	17587	204502	223397	8086	3568	32859	29523	36508	98890	7420	13445	36259	45394	81653	37941	43485	17227
9703	5834	4862	47292	52986	1213	2465	13789	13407	8025	35221	3861	6849	7675	10111	17786	7670	13756	6335
28	8	5	327	341	9	25	50	35	39	124	122	141	26	108	134	54	165	11
17	9	6	166	186	5	18	15	21	22	58	48	56	11	39	50	31	66	7
52	38	24	870	950	20	131	452	208	71	731	216	260	107	207	314	103	300	24
1848	557	443	13016	14394	558	835	1767	2501	1960	6228	2190	2759	1558	2386	3944	1431	4423	542
8	4	6	140	160	—	16	34	23	7	64	30	44	26	35	61	26	46	—
4	4	3	187	192	2	5	8	6	8	22	57	69	23	69	92	10	74	8
223	67	20	884	1011	61	205	766	584	571	1921	235	230	69	118	187	27	302	11
13	4	4	367	390	8	56	31	72	25	128	128	159	29	58	87	50	175	3
6	4	5	137	166	6	18	20	40	34	94	51	55	6	22	28	8	65	1
1	2	2	56	62	3	12	5	12	4	21	22	24	2	16	18	2	29	2
6	11	—	136	141	3	11	11	14	10	35	56	69	15	27	42	6	75	4
1	3	2	71	84	3	11	10	15	4	29	16	19	6	11	17	6	22	4
3	11	6	108	120	3	12	15	16	10	41	67	79	10	33	43	5	105	2
5	6	4	91	105	3	16	13	20	5	38	51	55	19	34	53	14	61	2
2	—	1	24	24	4	2	4	2	5	11	12	13	4	4	8	3	13	—
2	1	—	30	31	1	7	4	11	2	17	28	28	1	15	16	2	30	1
3	—	1	92	105	5	15	11	20	22	53	40	52	15	38	53	10	60	8
—	2	—	32	33	2	3	3	3	4	10	4	7	3	9	12	2	8	—
511	146	86	1819	2025	81	69	624	396	216	1236	185	265	534	1021	1555	320	532	312
—	—	—	—	1	—	—	—	—	—	—	1	1	—	1	1	—	2	—
2	1	—	38	59	9	—	2	3	12	17	4	4	2	9	11	2	5	2
49872	25000	23067	270385	297463	10035	7500	50493	46932	47564	144939	14844	24731	46400	59765	106165	47723	63799	24506

Segue: TAVOLA XVII.

**Popolazione presente classificata
nei Centri di almeno 15 000 abitanti, nei Comuni capiluoghi di
FEMMINE**

LUOGO DI NASCITA	Segue: PROVINCIA DI TREVISO			PROVINCIA DI												
	Segue: ZONE AGRICOLE		TOTALE	CENTRI	COMUNI CAPILUOGHI DI CIRCONDARIO					ZONE						
	Segue: PIANURA				Udine	Cividale del Friuli	Pordenone	Tolmezzo	Udine	MONTAGNA				COL		
	XXI	in complesso		XXII						XXIII	XXIV	XXV	in complesso	XXVI	XXVII	
Stesso Comune di censimento.....	23769	122422	204075	11292	3449	6671	2754	12242	27974	8811	14828	10398	62011	28298	32951	
Stessa Provincia di censimento.....	8594	36355	54141	9879	1557	2266	566	10545	2732	742	980	856	5360	2673	6468	
Piemonte.....	40	270	404	868	29	34	3	872	15	12	5	—	32	12	12	
Liguria.....	11	115	165	270	13	10	3	271	7	6	3	1	17	22	13	
Lombardia.....	65	492	806	144	54	49	18	150	42	24	11	2	79	94	54	
Veneto.....	1553	7949	11893	1207	206	751	30	1230	136	93	72	18	320	347	105	
Venezia Tridentina...	8	80	141	80	10	1	2	80	15	2	3	2	22	4	5	
Venezia Giulia.....	20	112	204	202	36	31	4	207	26	16	12	5	59	39	14	
Emilia.....	85	425	612	612	8	47	6	617	23	14	7	3	47	28	13	
Toscana.....	22	250	337	405	5	14	2	407	10	17	1	3	31	11	17	
Marche.....	6	80	108	216	1	4	—	217	4	8	3	1	16	31	13	
Umbria.....	7	40	58	82	2	4	—	82	1	1	—	—	2	4	5	
Lazio.....	10	95	137	106	3	12	—	107	4	2	—	1	7	13	5	
Abruzzi e Molise.....	2	34	51	207	4	2	1	207	1	6	1	—	8	1	3	
Campania.....	4	116	159	158	16	6	1	159	11	9	—	1	21	8	3	
Puglie.....	9	86	139	183	—	8	—	184	3	1	1	—	5	6	5	
Basilicata.....	—	16	24	20	—	1	—	20	—	—	—	—	—	—	3	
Calabria.....	2	35	51	45	—	—	—	45	5	2	—	—	7	—	4	
Sicilia.....	21	99	152	80	1	4	2	82	13	2	2	2	19	23	7	
Sardegna.....	—	10	22	27	3	6	—	28	—	3	—	—	3	5	3	
Eestero.....	324	1488	3043	306	33	145	31	315	332	131	162	31	656	482	379	
Colonie italiane.....	—	2	3	1	—	—	—	1	1	—	—	—	1	—	—	
Ignoto.....	2	11	22	—	10	—	—	—	6	10	—	2	18	2	6	
In complesso.....	34554	170582	276747	26390	5440	10066	3423	28068	31411	9912	16092	11326	68741	32098	40088	

**secondo il sesso e il luogo di nascita
Circondario, nelle Zone agricole, nelle Provincie e nella Regione.**

Numeri assoluti.

U D I N E								P R O V I N C I A D I V E N E Z I A											
A G R I C O L E								T O T A L E	C E N T R I		C O M U N I C A P I - L U O G H I D I C I R C O N D A R I O		Z O N E A G R I C O L E						T O T A L E
L I N A		P I A N U R A							C h i o g g i a	V e n e z i a	C h i o g g i a	V e n e z i a	P I A N U R A						
XXVIII	in complesso	XXIX	XXX	XXXI	XXXII	XXXIII	in complesso						XXXIV	XXXV	XXXVI	XXXVII	XXXVIII		
29877	91121	11660	51204	29333	42717	8628	143542	296674	10383	55927	16600	57931	23469	21396	58022	83220	11012	197119	
7071	16212	1876	17010	6543	10116	1919	37464	59036	342	6460	633	7311	5187	3647	11304	9426	694	30258	
44	68	10	882	69	90	10	1061	1161	20	489	20	679	17	11	76	709	6	819	
26	61	6	292	7	23	8	336	414	8	484	8	518	3	11	49	527	—	590	
84	232	15	207	69	110	16	417	728	46	1306	55	1403	36	55	151	1480	12	1734	
352	804	148	1567	433	2291	557	4996	6120	252	13290	608	14029	1624	1772	3002	14764	1334	22496	
72	81	6	100	34	21	—	161	264	18	246	20	257	13	12	37	280	1	343	
91	144	36	248	48	53	16	401	604	11	691	18	765	22	7	29	789	2	849	
35	76	16	634	29	102	12	793	916	13	1076	18	1138	34	26	215	1176	29	1480	
47	75	5	425	11	44	4	489	595	13	665	13	699	11	21	71	727	8	838	
9	53	3	224	4	14	1	246	315	6	313	6	338	5	29	36	319	3	422	
4	13	2	86	1	13	—	102	117	1	111	2	120	2	4	15	124	2	147	
11	29	3	123	15	21	2	164	200	2	266	2	295	8	4	34	300	1	347	
9	13	1	213	3	12	2	231	252	1	126	1	130	1	11	15	133	—	160	
28	39	5	180	7	32	10	234	294	2	360	4	387	19	13	43	394	1	470	
11	22	8	191	10	21	2	232	259	11	514	11	530	7	10	32	553	2	604	
—	3	—	27	1	3	—	31	34	2	26	2	37	3	1	2	39	—	45	
6	10	1	48	5	2	—	56	73	—	85	—	90	1	1	7	90	—	99	
11	41	3	84	6	19	2	114	174	3	293	3	318	13	27	23	324	2	389	
6	14	4	28	4	9	—	45	62	2	125	3	134	2	—	4	140	1	147	
362	1223	154	556	169	556	61	1496	3375	29	1282	40	1368	266	142	312	1423	77	2220	
—	—	—	1	1	2	—	4	5	—	—	—	—	—	—	—	—	—	—	
15	23	—	1	7	7	—	15	56	1	—	1	1	6	—	6	2	—	14	
38171	110357	13962	74331	36909	56278	11250	192630	371728	11166	84138	18066	88478	30749	27200	73485	116969	13187	261590	

Segue: TAVOLA XVII.

Popolazione presente classificata
nei Centri di almeno 15 000 abitanti, nei Comuni capiluoghi di
FEMMINE —

LUOGO DI NASCITA	PROVINCIA DI VERONA														TOTALE
	CENTRI	COMUNI CAPILUO- GHI DI CIR- CONDARIO	ZONE AGRICOLE												
			MONTAGNA			COLLINA				PIANURA					
			Verona	Verona	XXXIX	XL	in complesso	XLI	XLII	XLIII	in complesso	XLIV	XLV	XLVI	
Stesso Comune di censimento	24034	25494	6811	12571	19382	18941	20674	16143	55758	17890	48278	14770	29487	110425	185565
Stessa Provincia di censimento	9904	11036	631	1401	2032	4841	5473	3611	13925	4183	17357	8483	8891	39414	55371
Piemonte	390	400	7	4	11	12	62	8	82	16	438	10	27	491	584
Liguria	127	129	2	3	5	2	8	2	12	5	150	8	17	180	197
Lombardia	1657	1668	73	24	97	210	76	41	327	61	2019	453	199	2732	3156
Veneto	3339	3399	53	89	142	166	302	716	1204	2013	4023	369	1815	8220	9566
Venezia Tridentina ..	574	574	8	17	25	31	31	17	79	9	597	16	21	643	747
Venezia Giulia	84	85	—	1	1	2	—	1	3	14	91	8	6	119	123
Emilia	616	640	2	2	4	23	29	12	64	24	727	32	125	908	976
Toscana	281	291	1	2	3	4	8	2	14	9	321	14	20	364	381
Marche	103	103	1	1	2	6	2	—	8	1	112	6	10	129	139
Umbria	47	47	—	—	—	1	10	1	12	1	51	5	6	63	75
Lazio	85	86	4	1	5	4	7	3	14	4	93	6	14	117	136
Abruzzi e Molise	74	74	2	—	2	1	1	1	3	—	75	2	6	83	88
Campania	111	111	—	1	1	2	3	2	7	1	115	6	5	127	135
Puglie	139	139	—	2	2	—	5	—	5	—	139	2	10	151	158
Basilicata	11	11	—	—	—	—	—	—	—	1	12	—	—	13	13
Calabrie	18	18	—	2	2	—	5	—	5	1	20	—	52	73	80
Sicilia	74	74	1	—	1	1	5	—	6	1	75	5	7	88	95
Sardegna	32	32	1	—	1	1	1	—	2	2	32	—	1	35	38
Eestero	639	649	44	136	180	165	201	148	514	223	927	190	343	1683	2377
Colonie italiane	1	1	—	—	—	—	—	1	1	—	1	—	—	1	2
Ignoto	4	4	—	—	—	—	—	—	—	1	4	6	4	15	15
In complesso	42344	45060	7641	14257	21898	24433	26903	20709	72045	24460	78157	24391	41066	166074	260017

secondo il sesso e il luogo di nascita
Circondario, nelle Zone agricole, nelle Provincie e nella Regione.

Numeri assoluti.

PROVINCIA DI VICENZA															REGIONE
CENTRI			ZONE AGRICOLE											TOTALE	
COMUNI CAPI- LUOGHI DI CIRCONDARIO			MONTAGNA			COLLINA				PIANURA					
Vicenza	Asiago	Vicenza	XLVIII	XLIX	In complesso	L	LI	LII	In complesso	LIII	LIV	LV	In complesso		
15146	2254	20466	23321	27221	50542	37483	27708	12360	77551	15209	40454	24177	79840	207933	1512808
5038	470	7975	4184	3204	7388	9760	7306	4655	21721	5740	13215	6417	25372	54481	354152
82	12	93	60	63	123	35	88	13	136	7	117	41	165	424	4039
32	1	33	21	20	41	13	27	11	51	12	52	12	76	168	1818
219	36	246	95	136	231	116	147	33	296	46	317	47	410	937	9359
1173	71	1587	382	541	923	1142	1747	457	3346	1432	2099	1273	4804	9073	82126
61	10	65	65	40	105	33	63	9	105	4	73	10	87	297	2119
17	—	17	8	5	13	8	41	4	53	—	26	5	31	97	2134
133	13	144	50	55	105	50	79	23	152	61	161	6	228	485	7531
55	6	60	15	38	53	21	55	8	84	16	62	5	83	220	3015
32	—	36	5	15	20	10	16	2	28	9	39	2	50	98	1399
11	1	11	1	23	29	4	15	1	20	11	13	3	27	76	591
15	—	16	8	17	25	16	18	2	36	13	21	7	41	102	1149
10	2	11	4	67	71	2	9	2	13	—	12	1	13	97	776
30	3	32	—	194	194	5	20	2	27	7	44	11	62	283	1549
18	1	22	4	8	12	11	18	2	31	3	25	3	31	74	1444
2	—	2	—	2	2	—	—	—	—	—	2	1	3	5	169
8	1	8	—	33	33	4	7	1	12	1	9	6	16	61	429
20	7	23	7	77	84	9	8	—	17	19	34	4	57	158	1176
4	1	4	—	2	2	2	4	—	6	1	7	1	9	17	353
174	178	251	298	760	1058	422	463	150	1035	253	416	187	856	2949	19975
—	—	—	1	—	1	—	3	—	3	—	—	—	—	4	16
—	—	—	2	1	3	5	9	1	15	3	1	—	4	22	212
22285	3067	31102	28531	32527	61058	49151	37851	17736	104738	22847	57199	32219	112265	278061	2008339

Segue: TAVOLA XVII.

Popolazione presente classificata
nei Centri di almeno 15 000 abitanti, nei Comuni capluoghi di

AMBO I SESSI —

LUOGO DI NASCITA	PROVINCIA DI BELLUNO									PROVINCIA DI					
	COMUNI CAPLUOGHI DI CIRCONDARIO			ZONE AGRICOLE					TOTALE	CENTRI	COMUNI CAPLUOGHI DI CIRCONDARIO	ZONE			
	Belluno	Feltre	Pieve di Cadore	MONTAGNA								Padova	Padova	COL-LINA	
				I	II	III	IV	V	VI	VII	VIII			IX	
Stesso Comune di censimento	18373	14550	2946	31928	25484	13888	63015	58718	193028	42280	75611	39737	62381	41445	161176
Stessa Provincia di censimento	4386	2768	252	2589	1262	1103	10151	7261	22366	11531	16321	10067	9497	3712	34775
Piemonte	138	54	1	43	6	19	184	72	324	506	549	35	22	26	581
Liguria	46	6	—	30	1	13	57	18	119	261	290	31	6	36	305
Lombardia	303	180	3	41	19	36	375	245	716	1261	1402	167	30	73	1522
Veneto	1660	606	45	390	104	256	2819	1216	4785	10482	12130	2607	2204	2148	14892
Venezia Tridentina...	74	43	—	17	23	10	81	58	189	174	200	40	6	31	238
Venezia Giulia	22	5	1	7	7	12	25	19	70	310	333	15	31	11	351
Emilia	279	33	1	25	22	7	319	76	449	1296	1414	255	34	27	1514
Toscana	136	34	13	37	12	1	151	50	251	584	611	47	12	22	636
Marche	46	20	—	1	7	9	59	43	119	232	241	45	12	9	264
Umbria	40	2	—	—	5	2	58	4	69	93	102	10	11	9	106
Lazio	63	10	—	3	2	6	80	20	111	276	296	22	2	5	314
Abruzzi e Molise	29	5	—	16	—	1	31	6	54	140	156	19	1	10	168
Campania	134	7	—	13	2	5	153	19	192	443	462	40	5	22	479
Puglie	59	25	—	43	5	4	74	40	166	286	307	23	4	11	317
Basilicata	5	5	—	22	—	—	5	6	33	70	71	2	—	—	71
Calabrie	74	4	—	10	—	3	80	7	100	219	221	5	—	2	226
Sicilia	56	10	—	41	3	1	64	18	127	337	352	42	1	6	356
Sardegna	24	6	—	19	1	1	28	9	58	88	93	5	—	5	94
Eestero	801	656	399	665	256	416	2088	1866	5291	600	831	373	406	234	1284
Colonie Italiane	2	—	—	—	—	—	2	—	2	15	15	1	—	—	15
Ignoto	3	2	—	—	2	1	3	2	8	—	13	35	8	16	32
In complesso	26753	19031	3661	35940	27223	15794	79902	69768	238627	71484	112021	53623	74673	47860	219716

**secondo il sesso e il luogo di nascita
Circondario, nelle Zone agricole, nelle Provincie e nella Regione.**

Numeri assoluti.

P A D O V A					PROVINCIA DI ROVIGO					PROVINCIA DI TREVISO									
AGRICOLE				TOTALE	COMUNI CAPILUOGHI DI CIRCONDARIO		ZONE AGRICOLE			TOTALE	CENTRI	COMUNI CAPILUOGHI DI CIRCONDARIO	ZONE AGRICOLE						
NURA					Adria	Rovigo	PIANURA						Treviso	Treviso	COLLINA			PIANURA	
X	XI	XII	in complesso				XIII	XIV	XV						XVI	XVII	in complesso	XVIII	XIX
75329	37048	36296	413675	453412	16063	6755	67024	59917	73525	200466	13839	26075	73610	91626	165236	76149	87385	34958	
17024	10566	8388	83962	94029	2322	4902	25624	25140	15141	65905	7170	12851	12601	18128	30729	13051	25669	11624	
62	10	14	715	750	18	58	73	80	69	222	350	397	71	220	291	89	448	18	
24	12	11	394	425	8	34	22	41	35	98	166	187	40	83	123	50	210	10	
100	66	37	1823	1995	42	274	852	419	136	1407	1060	1158	198	459	657	201	1259	53	
3076	1062	747	24129	26736	986	1626	3258	4708	3692	11658	4725	5882	2649	4777	7426	2615	9415	962	
12	8	8	303	343	2	25	59	34	15	108	59	80	43	61	104	33	89	—	
5	6	3	407	422	5	10	13	14	19	46	95	113	36	104	140	20	128	16	
396	116	49	2136	2391	117	404	1428	1194	1127	3749	590	745	141	504	645	81	803	21	
19	14	8	711	758	20	119	69	143	51	263	342	443	60	140	200	86	483	7	
14	7	12	318	363	16	44	28	101	70	199	87	123	10	57	67	14	148	3	
1	6	3	136	146	7	17	10	17	9	36	47	53	6	44	50	7	64	3	
8	20	2	351	373	11	31	20	38	22	80	137	175	36	61	97	12	187	6	
4	3	7	193	212	4	29	23	36	7	66	84	93	15	40	55	17	105	6	
54	30	18	608	648	9	63	26	85	55	166	205	232	35	89	124	24	291	5	
11	17	8	368	391	8	60	40	66	19	125	197	214	36	117	153	37	228	6	
3	2	1	77	79	4	9	6	9	9	24	28	31	6	19	25	8	32	—	
6	1	—	235	240	2	24	8	30	8	46	105	111	7	36	43	13	116	1	
8	5	24	400	442	11	75	23	88	68	179	179	215	48	137	185	26	236	14	
1	8	5	113	118	7	18	18	24	18	60	37	49	13	23	36	13	51	2	
937	270	154	3285	3658	147	125	1160	751	392	2303	299	468	981	1941	2922	644	971	563	
—	—	—	15	16	—	—	—	—	—	—	1	1	—	1	1	1	4	—	
3	2	—	61	96	18	—	6	4	22	32	38	38	6	65	71	10	41	3	
97097	49279	45795	534420	588043	19827	14702	99790	92939	94509	237233	29840	49737	90648	118732	209380	93201	128363	49281	

Segue: TAVOLA XVII.

Popolazione presente classificata
nei Centri di almeno 15 000 abitanti, nei Comuni capiluoghi di

AMBO I SESSI —

LUOGO DI NASCITA	Segue: PROVINCIA DI TREVISO			PROVINCIA DI												
	Segue: ZONE AGRICOLE		TOTALE	CENTRI	COMUNI CAPILUOGHI DI CIRCONDARIO					ZONE						
	Segue: PIANURA				Udine	Civildale del Friuli	Pordenone	Tolmezzo	Udine	MONTAGNA				COL		
	XXI	in complesso	XXII	XXIII						XXIV	XXV	in complesso	XXVI	XXVII		
Stesso Comune di censimento	48593	247085	412321	23120	7245	13883	5880	25062	54099	16479	28349	20648	119575	53486	65239	
Stessa Provincia di censimento	16291	66635	97364	19227	3107	4150	1041	20460	4422	1579	1418	1471	8890	4731	10683	
Piemonte	74	639	920	1743	49	52	19	1756	42	35	8	4	89	17	30	
Liguria	22	292	415	501	23	16	4	505	13	24	3	1	41	43	23	
Lombardia	112	1625	2282	305	100	86	28	326	31	61	20	7	169	173	107	
Veneto	3133	16125	23551	2404	378	1325	63	2455	273	305	136	33	747	713	232	
Venezia Tridentina	16	138	242	167	20	5	3	167	25	2	4	4	35	10	5	
Venezia Giulia	28	192	332	401	167	56	5	410	38	29	20	14	101	84	19	
Emilia	151	1056	1701	1218	24	64	40	1232	68	41	18	6	133	62	59	
Toscana	39	615	815	798	28	33	3	812	21	30	5	8	64	22	34	
Marche	18	183	250	417	12	11	—	427	5	14	4	3	26	61	20	
Umbria	22	96	146	180	9	7	—	181	3	4	—	—	7	10	8	
Lazio	31	236	333	203	19	17	—	206	11	8	—	3	22	28	31	
Abruzzi e Molise	13	141	196	419	25	2	1	420	6	8	1	1	16	3	15	
Campania	24	344	468	311	77	11	33	314	66	27	4	1	98	17	22	
Puglie	28	299	452	332	13	14	2	383	11	12	1	2	26	17	12	
Basilicata	3	43	68	46	1	2	—	47	4	3	—	—	7	—	8	
Calabria	4	134	177	94	3	2	—	96	9	8	—	—	17	—	10	
Sicilia	56	332	517	162	9	22	5	168	42	13	5	5	65	43	26	
Sardegna	2	68	104	49	7	10	—	50	23	10	1	1	35	11	6	
Eestero	598	2776	5698	538	74	204	50	558	571	225	301	66	1163	923	667	
Colonie Italiane	—	5	6	2	—	—	—	2	2	—	—	—	2	—	—	
Ignoto	4	58	129	4	19	—	—	4	8	17	—	2	27	3	15	
In complesso	69262	339107	548487	52691	11409	19972	7177	56041	59843	18934	30298	22230	131355	60457	77271	

**secondo il sesso e il luogo di nascita
Circondario, nelle Zone agricole, nelle Province e nella Regione.**

Numeri assoluti.

U D I N E								P R O V I N C I A D I V E N E Z I A													
A G R I C O L E								T O T A L E	C E N T R I		C O M U N I C A P I - L U O G H I D I C I R C O N D A R I O		Z O N E A G R I C O L E						T O T A L E		
L I N A		P I A N U R A							C h i o g g i a	V e n e z i a	C h i o g g i a	V e n e z i a	P I A N U R A								
X X V I I I	i n c o m p l e s s o	X X I X	X X X	X X X I	X X X I I	X X X I I I	i n c o m p l e s s o						X X X I V	X X X V	X X X V I	X X X V I I	X X X V I I I				
59878	178603	22666	102878	57870	83998	17483	284895	583073	20772	106580	33342	110397	47767	44000	119064	160920	22397	394148			
12640	28054	3307	30843	11821	18252	3419	67642	104586	557	12075	1103	13853	9531	7290	19686	17857	1256	55620			
120	167	21	1778	232	148	26	2205	2461	33	1232	34	1496	38	29	191	1550	11	1819			
46	112	10	546	71	41	13	681	334	15	1179	15	1313	6	16	115	1334	2	1473			
178	458	48	424	142	210	28	852	1479	94	2953	111	3223	81	143	417	3389	27	4057			
684	1629	340	3080	892	4401	1053	9766	12142	434	23040	1120	24626	3039	3555	5732	25997	2513	40836			
131	146	11	208	47	42	2	310	491	23	372	25	390	20	29	73	419	1	542			
247	350	79	474	75	102	27	757	1208	19	1514	31	1613	33	9	59	1653	3	1757			
110	231	34	1266	51	171	36	1558	1922	63	2392	70	2560	71	72	555	2670	49	3417			
104	160	24	861	17	96	25	1023	1247	28	1434	34	1524	28	30	179	1591	14	1842			
53	134	8	442	24	42	16	532	692	26	828	26	946	10	42	98	984	6	1140			
15	33	4	192	24	20	1	241	281	1	250	2	270	5	8	33	277	2	325			
38	97	10	235	53	36	7	341	460	13	655	14	720	16	12	81	740	2	851			
66	84	6	453	20	22	20	521	621	2	439	4	454	4	23	39	462	4	532			
105	144	11	350	21	61	23	466	708	27	1372	32	1469	39	43	164	1517	3	1766			
59	88	18	410	25	47	26	526	640	22	1690	23	1776	16	23	120	1826	4	1989			
5	13	2	59	4	4	3	72	92	2	95	3	121	6	3	13	124	—	146			
17	27	5	103	13	4	10	135	179	10	348	10	369	6	7	49	380	1	443			
47	116	25	178	13	63	28	307	488	22	1346	23	1428	40	86	102	1475	10	1713			
19	36	9	54	7	20	10	100	171	13	452	15	476	8	4	33	507	2	554			
610	2200	236	1027	321	982	119	2735	6098	48	2449	66	2640	462	285	561	2736	158	4202			
—	—	—	2	1	5	—	8	10	—	—	—	—	1	—	—	—	—	1			
28	46	—	11	21	8	—	40	113	1	—	1	1	20	—	13	2	—	35			
75200	212928	26924	145874	71765	108775	22375	375713	719996	22225	162695	36104	171665	61247	55709	147377	228410	26465	519208			

Segue: TAVOLA XVII.

**Popolazione presente classificata
nei Centri di almeno 15 000 abitanti, nei Comuni capiluoghi di**

AMBO I SESSI —

LUOGO DI NASCITA	PROVINCIA DI VERONA															TOTALE
	CENTRI	COMUNI CAPILUO- GHI DI CIR- CONDARIO	ZONE AGRICOLE													
			MONTAGNA			COLLINA				PIANURA						
			Verona	Verona	XXXIX	XL	in comples-	XLI	XLII	XLIII	in comples-	XLIV	XLV	XLVI	XLVII	
Stesso Comune di cen- simento	46877	49846	13482	25775	39257	38204	42145	33213	113562	35330	95244	30619	59263	220456	373275	
Stessa Provincia di censimento	18371	20775	1050	2412	3462	9401	10229	6503	26133	7767	33877	15489	15974	73107	102702	
Piemonte	1238	1288	10	17	27	69	91	18	178	29	1366	34	57	1486	1691	
Liguria	312	326	3	6	9	30	17	4	51	9	356	18	25	408	468	
Lombardia	3815	3912	115	65	180	465	153	65	683	135	4616	894	421	6066	6929	
Veneto	6959	7117	82	199	281	435	549	1265	2249	3710	8273	685	3421	16089	18619	
Venezia Tridentina...	939	939	17	32	49	46	50	24	120	25	973	16	39	1053	1222	
Venezia Giulia.....	168	169	1	4	5	4	1	2	7	23	177	10	13	223	235	
Emilia	1750	1839	5	17	22	60	64	24	148	53	2014	58	207	2332	2502	
Toscana	1043	1076	4	5	9	47	16	6	69	15	1130	24	63	1232	1310	
Marche	425	436	1	4	5	41	6	6	53	13	455	7	18	493	551	
Umbria.....	150	154	1	2	3	10	17	4	31	2	163	8	15	188	222	
Lazio	333	341	4	7	11	6	10	5	21	8	353	6	27	394	426	
Abruzzi e Molise.....	297	297	2	3	5	9	3	1	13	1	303	4	13	321	339	
Campania	371	398	—	16	16	31	6	4	41	23	916	9	19	967	1024	
Puglie	559	574	1	6	7	5	13	4	22	3	583	8	18	612	641	
Basilicata	110	134	—	9	9	6	3	—	9	14	136	—	—	150	168	
Calabrie	314	325	—	8	8	20	8	—	28	9	328	—	75	412	448	
Sicilia	543	558	2	8	10	19	10	3	32	8	571	8	16	603	645	
Sardegna	341	349	2	3	5	8	4	4	16	6	354	3	6	369	390	
Estero	1148	1168	92	252	344	323	354	265	942	420	1710	364	617	3111	4397	
Colonie Italiane	4	4	—	1	1	—	—	4	4	—	7	—	—	7	12	
Ignoto.....	11	11	—	—	—	—	1	—	1	1	14	14	10	39	40	
In complesso	86578	92536	14874	28851	43725	49239	53750	41424	144413	47604	153919	48278	80317	330118	518256	

secondo il sesso e il luogo di nascita
 Circondario, nelle Zone agricole, nelle Provincie e nella Regione.
 Numeri assoluti.

PROVINCIA DI VICENZA															REGIONE
CENTRI	COMUNI CAPI- LUOGHI DI CIRCONDARIO		ZONE AGRICOLE											TOTALE	
			MONTAGNA			COLLINA				PIANURA					
			Vicenza	Asiago	Vicenza	XLVIII	XLIX	in complesso	L	LI	LII	in complesso	LIII		
28330	4719	39569	47339	55117	102456	76089	56575	25415	158079	30539	79506	47105	157150	417685	3027408
9402	967	14835	7055	5815	12870	17045	12526	8422	37993	10647	24278	12840	47765	98628	641200
267	39	233	106	167	273	67	150	24	241	16	341	81	438	952	9139
72	2	74	31	36	67	27	58	15	100	21	105	22	148	315	4147
482	84	525	200	331	531	237	288	65	590	80	716	92	888	2009	20874
2584	187	3234	727	1094	1821	2136	2963	885	5984	2502	4353	2390	9245	17050	155377
113	15	121	86	65	151	56	121	17	194	18	156	26	200	545	3682
30	2	31	9	8	17	17	64	7	88	2	46	10	58	163	4233
294	34	313	99	164	263	100	217	28	345	90	360	22	472	1080	17211
155	18	165	33	81	114	53	121	12	186	31	175	7	213	513	6999
70	3	76	16	33	49	25	38	8	71	14	84	5	103	223	3537
31	1	31	8	51	59	10	25	4	39	12	37	5	54	152	1377
56	—	58	13	33	46	29	40	5	74	21	69	18	108	228	2862
35	7	37	11	122	133	4	30	4	38	9	41	4	54	225	2245
109	12	116	10	434	444	74	100	3	177	13	138	32	183	804	5776
85	6	90	24	38	62	30	53	6	89	7	104	11	122	273	4677
14	1	14	4	9	13	1	2	—	3	—	21	3	24	40	650
26	8	26	9	71	80	42	65	1	108	2	35	14	51	239	1872
113	21	116	20	165	185	41	61	2	104	36	143	15	194	483	4594
28	5	30	6	31	37	10	15	—	25	6	43	2	51	113	1568
332	366	473	514	1484	1998	807	863	404	2074	510	760	355	1625	5697	37344
—	1	—	1	1	2	—	6	—	6	—	—	—	—	8	55
—	—	—	11	1	12	9	17	1	27	9	7	—	16	55	508
42628	6498	60267	56332	65351	121683	96909	74398	35328	206635	44585	111518	63059	219162	547480	3957335

TAVOLA XVIII.

Popolazione presente classificata
nei Centri di almeno 15 000 abitanti, nei Comuni capiluoghi di
MASCHI —

LUOGO DI NASCITA	PROVINCIA DI BELLUNO				PROVINCIA DI PADOVA				
	COMUNI CAPILUOGHI DI CIRCONDARIO			PROVINCIA (1)	CENTRI Padova	Comuni Cap- luoghi di Circondario Padova	REGIONI AGRICOLE		PROVINCIA
	Belluno	Feltre	Pieve di Cadore				COLLINA	PIANURA	
Stesso Comune di censimento	663	767	833	851	581	675	766	792	790
Stessa Provincia di censimento	156	141	70	87	146	130	165	139	141
Piemonte	5	2	—	1	8	6	1	1	1
Liguria	3	...	—	1	5	3	...	1	1
Lombardia	16	7	1	4	19	14	3	4	4
Veneto	73	34	12	22	145	108	46	42	42
Venezia Tridentina	3	3	—	1	3	2	1	1	1
Venezia Giulia	1	—	...	5	3	...	1	1
Emilia	17	3	1	3	25	17	5	5	5
Toscana	6	1	1	1	8	5	1	1	1
Marche	2	1	—	1	4	2	1	1	1
Umbria	1	...	—	...	2	1
Lazio	3	1	—	1	5	3	1	1	1
Abruzzi e Molise	2	...	—	...	3	2
Campania	8	1	—	1	11	7	1	2	2
Puglie	4	2	—	1	7	4	...	1	1
Basilicata	1	—	...	1	1
Calabria	5	...	—	1	6	4	...	1	1
Sicilia	3	1	—	1	7	5	1	1	1
Sardegna	1	1	—	...	2	1
Eestero	29	33	82	23	7	7	6	6	6
Colonie italiane	—	—	—
Ignoto	—	—	—	...	—	—	1

(1) Comprende soltanto regioni agricole di Montagna. — (2) Comprende soltanto regioni agricole di Pianura.

secondo il sesso e il luogo di nascita
Circondario, nelle Regioni agricole, nelle Provincie e nella Regione.

Numeri relativi.

PROVINCIA DI ROVIGO			PROVINCIA DI TREVISO					PROVINCIA DI UDINE				
COMUNI CAPILUOGHI DI CIRCONDARIO		PROVINCIA (2)	CENTRI	Comuni Capi- luoghi di Circondario	REGIONI AGRICOLE		PROVINCIA	CENTRI	COMUNI CAPILUOGHI DI CIRCONDARIO			
Adria	Rovigo		Treviso	Treviso	COLLENA	PIANURA		Udine	Civiale del Friuli	Pordenone	Tolmezzo	Udine
818	442	714	428	505	810	740	766	449	635	727	832	457
114	338	216	221	240	125	180	159	354	259	190	127	354
1	5	1	15	10	2	2	2	33	3	2	4	32
...	2	...	8	5	1	1	1	9	2	1	...	8
2	20	5	56	36	3	7	6	6	8	4	3	6
44	110	38	169	125	34	49	43	46	28	57	9	44
...	1	...	2	2	3	2	3
...	1	...	3	2	8	22	3	...	7
6	28	13	24	19	5	4	4	23	3	2	9	22
1	9	1	14	11	1	2	2	15	4	2	...	14
1	4	1	2	3	...	1	1	8	2	1	—	8
...	1	...	2	1	4	1	...	—	4
1	3	...	5	4	1	1	1	4	3	1	—	4
...	2	...	5	3	...	1	1	8	4	—	—	8
1	7	1	9	6	1	1	1	6	10	1	9	6
1	6	1	10	6	1	1	1	8	2	1	1	
—	1	...	1	1	1	—	
...	2	...	5	3	...	1	...	2	1	...	—	
1	8	1	9	7	1	1	1	3	1	2	1	3
1	2	...	2	2	1	1	...	—	1
7	8	8	8	8	13	8	10	9	7	6	5	9
—	—	—	—	—	—	—	—	—	...
1	—	...	2	1	1	2	—	—	...

Segue: TAVOLA XVIII.

**Popolazione presente classificata
nei Centri di almeno 15 000 abitanti, nei Comuni capiluoghi di
MASCHI —**

LUOGO DI NASCITA	Segue: PROVINCIA DI UDINE				PROVINCIA DI VENEZIA				
	REGIONI AGRICOLE			PROVINCIA	CENTRI		COMUNI CAPILUOGHI DI CIRCONDARIO		PROVINCIA (1)
	MONTAGNA	COLLINA	PIANURA		Chigoggia	Venezia	Chigoggia	Venezia	
Stesso Comune di censimento	919	852	772	822	939	645	928	631	765
Stessa Provincia di censimento	56	115	165	131	19	71	26	79	98
Piemonte	1	1	6	4	1	9	1	10	4
Liguria	2	1	1	9	...	10	3
Lombardia	2	2	2	2	4	21	3	22	9
Veneto	7	8	26	17	16	124	28	127	71
Venezia Tridentina	1	1	1	...	9	...	2	1
Venezia Giulia	1	2	2	2	1	10	1	10	4
Emilia	1	2	4	3	5	17	3	17	8
Toscana	1	1	3	2	1	10	1	10	4
Marche	1	2	1	2	7	1	7	3
Umbria	1	...	—	2	—	2	1
Lazio	1	1	1	1	5	1	5	2
Abruzzi e Molise	1	2	1	...	4	...	4	1
Campania	1	1	1	1	2	13	2	13	5
Puglie	1	2	1	1	15	1	15	5
Basilicata	—	1	...	1	...
Calabrie	1	3	1	3	1
Sicilia	1	1	1	1	2	13	1	13	5
Sardegna	1	1	4	1	4	2
Estero	8	10	7	8	2	15	1	15	8
Colonie italiane	—	—	—	—	—	...
Ignoto	—	—	—	—	...

(1) Comprende soltanto regioni agricole di Pianura.

**secondo il sesso e il luogo di nascita
Circondario, nelle Regioni agricole, nelle Provincie e nella Regione.**

Numeri relativi.

PROVINCIA DI VERONA						PROVINCIA DI VICENZA						REGIONE	
CENTRI	Comuni Capluoghi di Circondario	REGIONI AGRICOLE			PROVINCIA	CENTRI	COMUNI CAPLUOGHI DI CIRCONDARIO	REGIONI AGRICOLE			PROVINCIA		
Verona	Verona	MONTAGNA	COLLINA	PIANURA		Vicenza	Asiago	Vicenza	MONTAGNA	COLLINA			PIANURA
516	518	911	799	671	727	647	718	655	856	790	723	779	777
191	205	66	169	205	183	214	145	235	90	160	210	164	147
19	19	1	1	6	4	9	8	7	2	1	3	2	3
4	4	...	1	1	1	2	...	1	1	1	1
49	47	4	5	20	15	13	14	10	5	3	5	4	6
82	78	6	14	48	35	69	34	58	15	26	42	30	37
8	8	1	1	2	2	3	1	2	1	1	1	1	1
2	2	1	...	1	1	1
26	25	1	1	9	6	8	6	6	3	2	2	2	5
17	17	...	1	5	4	5	4	4	1	1	1	1	2
7	7	...	1	2	2	2	1	1	1
2	2	1	1	1	—	1
6	5	2	1	2	—	1	1	...	1
5	5	1	1	1	1	1	1	1
17	17	1	...	5	3	4	3	3	4	2	1	2	2
9	9	3	2	3	1	2	1	1	1	1	2
2	3	1	1	1
7	6	2	1	1	2	1	1	1	...	1	1
11	10	3	2	5	4	3	2	1	1	1	2
7	7	2	1	1	1	1	1	1
12	11	8	6	9	8	8	55	8	16	10	7	10	9
...	—	...	—	—
...	...	—	—	—	—

Segue: TAVOLA XVIII.

Popolazione presente classificata
nei Centri di almeno 15 000 abitanti, nei Comuni capiluoghi di

FEMMINE —

LUOGO DI NASCITA	PROVINCIA DI BELLUNO				PROVINCIA DI PADOVA				
	COMUNI CAPILUOGHI DI CIRCONDARIO			PROVINCIA	CENTRI	Comuni Cap- luoghi di Circondario	REGIONI AGRICOLE		PROVINCIA
	Belluno	Feltre	Pieve di Cadore		Padova	Padova	COLLINA	PIANURA	
Stesso Comune di censimento	712	761	777	838	601	675	716	756	753
Stessa Provincia di censi- mento	172	150	67	108	175	161	210	175	178
Piemonte	5	3	1	2	6	4	1	1	1
Liguria	1	...	—	...	2	2	1	1	1
Lombardia	6	12	1	3	16	11	3	3	3
Veneto	51	30	12	20	148	109	51	48	49
Venezia Tridentina	3	2	—	1	2	2	1	1	1
Venezia Giulia	1	—	1	...	4	3	...	1	1
Emilia	4	1	—	1	12	9	5	3	3
Toscana	4	2	6	1	8	6	1	1	1
Marche	1	1	—	...	3	2	1	1	1
Umbria	2	—	—	...	1	1
Lazio	2	...	—	...	3	2	...	1	...
Abruzzi e Molise	—	...	1	1
Campania	2	...	—	...	2	1
Puglie	1	1	—	1	2	1	1
Basilicata	—	—	—	...	1	...	—
Calabrie	1	...	—	...	1
Sicilia	1	...	—	...	2	1
Sardegna	—	—	...	1
Estero	31	36	135	24	9	8	8	7	7
Colonie italiane	—	—	...	—	—	...	—	...
Ignoto	—	...	—

secondo il sesso e il luogo di nascita
Circondario, nelle Regioni agricole, nelle Provincie e nella Regione.

Numeri relativi.

PROVINCIA DI ROVIGO			PROVINCIA DI TREVISO					PROVINCIA DI UDINE					
COMUNI CAPILUOGHI DI CIRCONDARIO		PROVINCIA	CENTRI Treviso	Comuni Capiluo- ghi di Circondario		REGIONI AGRICOLE		PROVINCIA	CENTRI Udine	COMUNI CAPILUOGHI DI CIRCONDARIO			
Adria	Rovigo			Treviso	Treviso	COLLINA	PIANURA			Cividale del Friuli	Pordenone	Tolmezzo	Udine
802	476	682	500	543	770	717	737	428	634	663	804	436	
121	329	243	260	277	168	213	196	374	286	225	165	375	
1	3	1	8	6	1	2	1	33	5	3	1	31	
...	2	...	3	2	...	1	1	10	2	1	1	10	
2	18	5	15	11	3	3	3	5	10	5	5	5	
56	111	43	148	112	37	47	43	46	38	75	9	44	
—	2	1	2	2	1	...	1	3	2	...	1	3	
...	1	...	4	3	1	1	1	8	7	3	1	7	
6	27	13	16	11	2	2	2	23	1	5	2	22	
1	8	1	9	6	1	1	1	15	1	1	1	14	
1	2	1	3	2	8	—	8	
...	2	...	1	1	3	—	3	
...	1	...	4	3	...	1	...	4	1	1	—	4	
...	1	...	1	1	8	1	7	
...	2	...	5	3	...	1	1	6	3	1	...	6	
...	2	...	3	2	...	1	1	7	—	1	—	7	
...	1	1	1	—	...	—	1	
...	1	...	2	1	2	—	—	—	2	
...	2	...	3	2	...	1	1	3	1	3	
...	1	1	1	—	1	
8	9	9	12	11	15	9	11	12	6	14	9	11	
—	—	—	—	—	—	...	
1	—	—	2	—	—	—	

Segue: TAVOLA XVIII.

**Popolazione presente classificata
nei Centri di almeno 15 000 abitanti, nei Comuni capiluoghi di**

FEMMINE —

LUOGO DI NASCITA	Segue: PROVINCIA DI UDINE				PROVINCIA DI VENEZIA				
	REGIONI AGRICOLE			PROVINCIA	CENTRI		COMUNI CAPILUOGHI DI CIRCONDARIO		PROVINCIA
	MONTAGNA	COLLINA	PLANURA		Chioggia	Venezia	Chioggia	Venezia	
Stesso Comune di censimento	902	826	745	798	929	665	919	654	754
Stessa Provincia di censimento	78	147	194	159	31	77	35	83	116
Piemonte	1	1	6	3	2	6	1	8	3
Liguria	1	2	1	1	6	...	6	2
Lombardia	1	2	2	2	4	16	3	16	7
Veneto	5	7	26	16	23	158	34	159	86
Venezia Tridentina	1	1	1	2	3	1	3	1
Venezia Giulia	1	1	2	2	1	8	1	9	3
Emilia	1	1	4	2	1	13	1	13	6
Toscana	1	3	2	1	8	1	8	3
Marche	1	1	1	4	...	4	2
Umbria	1	1	...	1	1
Lazio	1	1	...	3	...	3	1
Abruzzi e Molise	1	1	...	2	...	1	1
Campania	1	1	...	4	...	4	2
Puglie	1	1	1	6	1	6	2
Basilicata	—
Calabria	—	1	—	1	...
Sicilia	1	3	...	4	1
Sardegna	1	...	2	1
Estero	10	11	8	9	3	15	2	15	8
Colonie italiane	—	—	—	—	—	—
Ignoto	—

**secondo il sesso e il luogo di nascita
Circondario, nelle Regioni agricole, nelle Provincie e nella Regione.**

Numeri relativi.

PROVINCIA DI VERONA						PROVINCIA DI VICENZA						REGIONE	
CENTRI	Comuni Capoluoghi di Circondario	REGIONI AGRICOLE			PROVINCIA	CENTRI	COMUNI CAPILUOGHI DI CIRCONDARIO	REGIONI AGRICOLE			PROVINCIA		
Verona	Verona	MONTAGNA	COLLINA	PIANURA		Vicenza	Asiago	Vicenza	MONTAGNA	COLLINA			PIANURA
567	566	885	774	665	714	630	735	658	828	741	711	748	753
234	245	93	193	237	213	226	154	256	121	207	226	196	176
9	9	1	1	3	2	4	4	3	2	1	1	2	2
3	3	1	1	1	...	1	1	1	1	1	1
33	37	4	5	16	12	10	12	8	4	3	4	3	5
79	75	7	17	50	37	53	23	51	15	32	43	33	40
14	13	1	1	4	3	3	3	2	2	1	1	1	1
2	2	1	...	1	—	1	...	1	1
15	14	...	1	5	4	6	4	5	2	1	2	2	4
7	6	2	1	2	2	2	1	1	1	1	2
2	2	1	1	1	—	1	1
1	1	—
2	2	1	1	1	—	1	1
2	2	1	...	1
3	3	1	1	1	1	1	3	...	1	1	1
3	3	1	1	1	...	1	1
...	...	—	—	—	—
...	1
2	2	1	...	1	2	1	1	...	1	1	1
1	1
15	14	8	7	10	9	8	58	8	17	10	8	11	10
...	...	—	—	—	—	—
...	...	—	—	—	—	—

Segue : TAVOLA XVIII.

Popolazione presente classificata
nei Centri di almeno 15 000 abitanti, nei Comuni capiluoghi di

AMBO I SESSI —

LUOGO DI NASCITA	PROVINCIA DI BELLUNO				PROVINCIA DI PADOVA				PROVINCIA
	COMUNI CAPILUOGHI DI CIRCONDARIO			PROVINCIA	CENTRI	Comuni Gapi- luoghi di Circondario	REGIONI AGRICOLE		
	Belluno	Feltre	Pieve di Cadore				Padova	Padova	
Stesso Comune di censimento	687	765	805	844	591	674	741	774	771
Stessa Provincia di censi- mento	164	145	69	98	161	146	187	157	160
Piemonte	5	3	...	1	7	5	1	1	1
Liguria	2	...	—	1	4	3	1	1	1
Lombardia	11	9	1	3	18	13	3	3	3
Veneto	62	32	12	21	147	108	49	45	45
Venezia Tridentina	3	2	—	1	3	2	1	1	1
Venezia Giulia	1	4	3	...	1	1
Emilia	10	2	...	2	18	13	5	4	4
Toscana	5	2	4	1	8	5	1	1	1
Marche	2	1	—	1	3	2	1	1	1
Umbria	1	...	—	...	1	1
Lazio	2	1	—	...	4	3	...	1	1
Abruzzi e Molise	1	...	—	...	2	1
Campania	5	...	—	1	6	4	1	1	1
Puglie	2	1	—	1	4	3	...	1	1
Basilicata	—	...	1	1
Calabrie	3	...	—	...	3	2
Sicilia	2	1	—	1	5	3	1	1	1
Sardegna	1	...	—	...	1	1
Estero	30	35	109	23	8	7	7	6	6
Colonie italiane	—	—
Ignoto	—	...	—	...	1

secondo il sesso e il luogo di nascita
Circondario, nelle Regioni agricole, nelle Provincie e nella Regione.

Numeri relativi.

PROVINCIA DI ROVIGO			PROVINCIA DI TREVISO					PROVINCIA DI UDINE				
COMUNI CAPLUOGHI DI CIRCONDARIO		PROVINCIA	CENTRI Treviso	Comuni Cap- luoghi di Circondario Treviso	REGIONI AGRICOLE		PROVINCIA	CENTRI Udine	COMUNI CAPLUOGHI DI CIRCONDARIO			
Adria	Rovigo				COLLINA	PLANURA			Cividale del Friuli	Pordenone	Tolmezzo	Udine
810	459	698	463	524	789	728	752	438	635	695	819	447
117	333	229	240	258	147	197	178	365	272	207	145	365
1	4	1	12	8	1	2	2	33	4	3	3	31
...	2	...	6	4	1	1	1	10	2	1	1	9
2	19	5	35	23	3	5	4	6	9	4	4	6
50	111	41	158	118	36	48	43	46	33	66	9	44
...	2	...	2	2	3	2	3
...	1	...	3	2	1	1	1	8	15	3	1	7
6	27	13	20	15	3	3	3	23	2	3	6	22
1	8	1	11	9	1	2	1	15	2	2	...	14
1	3	1	3	3	...	1	...	8	1	1	—	8
...	1	...	2	1	3	1	...	—	3
1	2	...	5	4	...	1	1	4	2	1	—	4
...	2	...	3	2	8	2	7
...	4	1	7	5	1	1	1	6	7	1	4	6
...	4	...	7	4	1	1	1	7	1	1	...	7
...	1	...	1	1	1	—	1
...	2	...	4	2	2	—	2
1	3	1	6	4	1	1	1	3	1	1	1	3
...	1	...	1	1	1	1	1	—	1
8	9	8	10	9	14	8	10	10	6	10	7	10
—	—	—	—	—	—	...
1	—	..	1	1	2	—	—	...

Segue: TAVOLA XVIII.

**Popolazione presente classificata
nei Centri di almeno 15 000 abitanti, nei Comuni capiluoghi di
AMBO I SESSI —**

LUOGO DI NASCITA	Segue: PROVINCIA DI UDINE				PROVINCIA DI VENEZIA				PROVINCIA	
	REGIONI AGRICOLE			PROVINCIA	CENTRI		COMUNI CAPILUOGHI DI CIRCONDARIO			PROVINCIA
	MONTAGNA	COLLINA	PIANURA		Chioggia	Venezia	Chioggia	Venezia		
Stesso Comune di censimento	911	838	758	810	935	655	923	643	759	
Stessa Provincia di censimento	68	132	180	145	25	74	31	80	107	
Piemonte	1	1	6	3	1	8	1	9	4	
Liguria	1	2	1	1	7	...	8	3	
Lombardia	1	2	2	2	4	18	3	19	8	
Veneto	6	8	26	17	20	142	31	143	78	
Venezia Tridentina	1	1	1	1	2	1	2	1	
Venezia Giulia	1	2	2	2	1	9	1	9	3	
Emilia	1	1	4	3	3	15	2	15	7	
Toscana	1	3	2	1	9	1	9	4	
Marche	1	2	1	1	5	1	6	2	
Umbria	1	2	...	2	1	
Lazio	1	1	1	4	...	4	2	
Abruzzi e Molise	1	1	..	3	...	3	1	
Campania	1	1	1	1	1	8	1	9	3	
Puglie	1	1	1	10	1	10	4	
Basilicata	1	...	1	...	
Calabrie	2	...	2	1	
Sicilia	1	1	1	1	8	1	8	3	
Sardegna	1	3	...	3	1	
Estero	9	10	7	8	2	15	2	15	8	
Colonie italiane	—	—	—	—	—	...	
Ignoto	—	

secondo il sesso e il luogo di nascita
Circondario, nelle Regioni agricole, nelle Provincie e nella Regione.

Numeri relativi.

PROVINCIA DI VERONA						PROVINCIA DI VICENZA						REGIONE	
CENTRI	Comuni Capluoghi di Circondario	REGIONI AGRICOLE			PROVINCIA	CENTRI	COMUNI CAPLUOGHI DI CIRCONDARIO		REGIONI AGRICOLE				PROVINCIA
Verona	Verona	MONTAGNA	COLLINA	PIANURA		Vicenza	Asiago	Vicenza	MONTAGNA	COLLINA	PIANURA		
542	538	898	787	668	720	668	727	657	842	765	717	763	765
212	224	79	181	221	198	220	149	240	106	184	218	180	162
14	14	1	1	5	3	6	6	5	2	1	2	2	2
4	4	1	1	2	...	1	1	...	1	1	1
44	42	4	5	18	18	10	13	9	4	3	4	4	5
80	76	7	16	49	36	60	29	54	15	29	42	31	39
11	10	1	1	3	2	3	2	2	1	1	1	1	1
2	2	1	...	1	...	1	1
20	20	1	1	7	8	7	5	5	2	2	2	2	4
12	12	4	3	4	3	3	1	1	1	1	2
5	5	1	1	2	...	1	1
2	2	1	...	1	...	1
4	4	1	1	1	—	1	1
3	3	1	1	1	1	1	1	1
10	10	3	2	3	2	2	4	1	1	2	2
6	6	2	1	2	1	1	1	...	1	...	1
1	1
4	4	1	1	1	1	...	1	1
6	6	2	1	3	3	2	2	1	1	1	1
4	4	1	1	1	1
13	13	8	7	9	9	8	56	8	16	10	8	11	10
...	—	...	—	—
...	...	—	—	—	—

TAVOLA XIX.

Popolazione presente classificata secondo il sesso, il luogo di nascita e per grandi gruppi di età.

(REGIONE)

A - Numeri assoluti.

LUOGO DI NASCITA	MASCHI					FEMMINE					IN COMPLESSO				
	Totale	fino a 15 anni	16 a 65	66 e oltre	età ignota	Totale	fino a 15 anni	16 a 65	66 e oltre	età ignota	Totale	fino a 15 anni	16 a 65	66 e oltre	età ignota
Stesso Comune di censimento	1514600	617686	817768	76789	2357	1512808	602993	830674	75711	3430	3027408	1220679	1648442	152500	5787
Stessa Provincia di censimento	287048	49141	210118	26946	843	354152	48779	270229	38570	1574	641200	97920	480347	60516	2417
Piemonte.....	5100	782	4134	178	6	4039	822	2977	224	16	9139	1604	7111	402	22
Liguria.....	2329	525	1764	37	3	1818	526	1213	74	5	4147	1051	2977	111	8
Lombardia...	11515	2036	8953	498	28	9359	1920	6735	680	24	20874	3956	15688	1173	52
Veneto.....	73251	10390	56499	6186	176	82126	10665	62992	8207	262	155377	21055	119491	14393	438
Venezia Tridentina.....	1563	378	1053	130	2	2119	242	1597	268	12	3682	620	2650	398	14
Venezia Giulia	2099	549	1445	102	3	2134	362	1541	224	7	4233	911	2986	326	10
Emilia.....	9680	1541	7708	412	19	7531	1423	5588	507	13	17211	2964	13296	919	32
Toscana.....	3984	746	3136	92	10	3015	657	2205	142	11	6999	1403	5341	234	21
Marche.....	2138	309	1767	60	2	1399	271	1055	70	3	3537	580	2822	130	5
Umbria.....	736	152	615	17	2	591	121	432	35	3	1377	273	1047	52	5
Lazio.....	1713	333	1350	28	2	1149	295	805	49	—	2862	628	2155	77	2
Abruzzi e Molise.....	1469	250	1173	46	—	776	193	541	40	2	2245	443	1714	86	2
Campania....	4227	407	3695	110	15	1549	411	1035	93	10	5776	818	4730	263	25
Puglie.....	3233	284	2890	54	5	1444	269	1105	64	6	4677	553	3995	118	11
Basilicata....	481	72	402	6	1	169	28	138	3	—	650	100	540	9	1
Calabria.....	1443	124	1294	22	3	429	96	308	24	1	1872	220	1602	46	4
Sicilia.....	3418	334	3029	50	5	1176	304	812	56	4	4594	638	3841	106	9
Sardegna.....	1215	98	1099	18	—	353	60	284	9	—	1568	158	1333	27	—
Estero.....	17369	7031	9989	269	80	19975	6954	12421	511	89	37344	13985	22410	780	169
Colonie italiane.....	39	10	28	—	1	16	6	9	1	—	55	16	37	1	1
Ignoto.....	296	40	87	18	151	212	17	49	13	133	503	57	136	31	284
In complesso ...	1948996	693218	1139996	112068	3714	2008339	677414	1204745	120575	5605	3957335	1370632	2344741	232643	9319

TAVOLA XX.

Abitanti di età superiore a 6 anni che sapevano leggere
nei singoli Comuni, nei Circondari, nelle Provincie, nelle Zone agricole e nella Regione.

a) — nei Comuni, nei Circondari e nelle Provincie.

COMUNI	ABITANTI DI ETÀ SUPERIORE A 6 ANNI						Su 100 abitanti di età superiore a 6 anni sapevano leggere		
	in complesso			che sapevano leggere			MF	M	F
	MF	M	F	MF	M	F			

Provincia di Belluno.

CIRCONDARIO DI BELLUNO.

Agordo	2 692	1 270	1 422	2 554	1 216	1 338	95	96	94
Alleghe	1 546	729	817	1 483	705	778	96	97	95
Belluno	23 543	12 159	11 384	21 519	11 364	10 155	91	93	89
Castello Lavazzo.....	2 146	984	1 162	2 038	933	1 105	95	95	95
Cencenighe	1 776	837	939	1 641	776	865	92	93	92
Chies d'Alpago.....	1 730	861	869	1 460	764	696	84	89	80
Falcade	2 611	1 221	1 390	2 398	1 116	1 282	92	91	92
Farra d'Alpago.....	2 510	1 248	1 262	2 130	1 119	1 011	85	90	80
Forno di Canale.....	1 528	721	807	1 334	647	687	87	90	85
Forno di Zoldo.....	3 419	1 537	1 852	3 154	1 486	1 668	92	95	90
Gosaldo	1 831	758	1 073	1 694	695	999	93	92	93
La Valle.....	1 476	611	865	1 417	560	857	96	92	99
Limana	3 127	1 556	1 571	2 688	1 336	1 352	86	83	86
Longarone	3 545	1 625	1 920	3 348	1 542	1 806	94	95	94
Mel	7 329	3 605	3 724	6 447	3 169	3 278	88	88	88
Pieve d'Alpago.....	2 258	1 096	1 162	2 063	1 017	1 046	91	93	90
Ponte nell'Alpi.....	5 338	2 655	2 683	4 934	2 518	2 416	92	95	90
Puos d'Alpago.....	2 031	1 010	1 021	1 878	968	910	92	96	89
Rivamonte	1 389	575	814	1 252	527	725	90	92	89
Rocca Pietore.....	2 349	1 129	1 220	2 215	1 084	1 131	94	96	93
San Tommaso.....	1 809	749	1 060	1 585	672	913	88	90	86
Sedico	5 322	2 648	2 674	4 735	2 381	2 354	89	90	88
Sospirolo	3 457	1 670	1 787	3 055	1 484	1 571	88	89	88
Soverzene	219	115	104	199	110	89	91	96	86
Taibon	1 698	703	995	1 533	666	867	90	95	87
Tambre d'Alpago....	1 748	924	824	1 657	897	760	95	97	92
Trichiana	3 498	1 740	1 758	2 988	1 475	1 513	85	85	86
Vallada	950	393	557	798	329	469	84	84	84
Voltago	934	387	547	885	370	515	95	96	94
Zoldo Alto.....	1 826	837	989	1 724	812	912	94	97	92
Circondario di Belluno.	95 635	46 383	49 252	86 806	42 738	44 068	91	92	89

Segue: TAVOLA XX.

COMUNI	ABITANTI DI ETÀ SUPERIORE A 6 ANNI						Su 100 abitanti di età superiore a 6 anni sapevano leggere		
	in complesso			che sapevano leggere			MF	M	F
	MF	M	F	MF	M	F			

CIRCONDARIO DI FELTRE.

Alano di Piave.....	3 171	1 543	1 628	2 712	1 312	1 400	86	85	86
Arsiè	6 732	3 275	3 457	5 755	2 817	2 938	85	85	85
Cesiomaggiore	4 900	2 393	2 507	3 957	1 967	1 990	81	82	79
Feltre	16 789	8 154	8 635	14 738	7 188	7 550	88	88	87
Fonzaso	4 905	2 387	2 518	4 362	2 148	2 214	89	90	88
Lamon	6 231	3 046	3 215	3 950	1 932	2 018	63	63	63
Lentiai	3 173	1 543	1 630	2 791	1 389	1 402	88	90	86
Pedavena	3 655	1 778	1 877	2 791	1 440	1 351	76	81	72
Quero	2 600	1 264	1 336	2 041	999	1 042	79	79	78
San Gregorio nelle Alpi	1 884	895	989	1 693	806	890	90	90	90
Santa Giustina.....	4 937	2 345	2 592	4 055	1 930	2 125	82	82	82
Seren	3 857	1 877	1 980	3 413	1 671	1 742	88	89	88
Sovramonte	3 325	1 618	1 707	2 925	1 440	1 485	88	89	87
Vas	1 497	728	769	1 250	619	631	84	85	82
Circondario di Feltre ..	67 686	32 846	34 840	56 436	27 658	28 778	83	84	83

CIRCONDARIO DI PIEVE DI CADORE.

Auronzo	3 397	1 590	1 807	2 999	1 463	1 536	88	92	85
Borca	532	225	307	501	223	278	94	99	91
Calalzo	1 328	622	706	1 153	616	537	87	99	76
Cibiana	1 318	617	701	1 278	605	673	97	98	96
Comelico Superiore...	3 464	1 622	1 842	3 259	1 528	1 731	94	94	94
Danta	547	256	291	489	233	256	89	91	88
Domegge	2 185	1 023	1 162	1 945	992	953	89	97	82
Lorenzago	857	401	456	831	389	442	97	97	97
Lozzo Cadore.....	1 689	790	899	1 477	758	719	87	96	80
Ospitale	891	411	480	770	386	384	86	94	80
Perarolo	1 310	604	706	1 202	574	628	92	95	89
Pieve di Cadore....	3 257	1 605	1 652	2 907	1 523	1 384	89	95	84
San Nicolò di Comelico	523	246	280	472	231	241	90	94	86
San Pietro Cadore...	2 447	1 145	1 302	2 160	1 053	1 107	88	92	85
San Stefano di Cadore	2 710	1 269	1 441	2 491	1 180	1 311	92	93	91
San Vito di Cadore...	997	466	531	941	447	494	94	96	93
Sappada	1 120	524	596	973	472	501	87	90	84
Selva di Cadore....	754	343	411	676	310	366	90	90	89
Valle di Cadore....	2 359	1 105	1 254	2 193	1 039	1 154	93	94	92
Vigo	1 812	848	964	1 652	823	829	91	97	86
Vodo	1 150	538	612	1 014	506	508	88	94	83
Zoppè	435	201	234	398	199	199	91	99	85
Circondario di Pieve di Cadore	35 085	16 451	18 634	31 781	15 550	16 231	91	95	87
Provincia di Belluno ..	198 406	95 680	102 726	175 023	85 946	89 077	88	90	87

Segue: TAVOLA XX.

C O M U N I	ABITANTI DI ETÀ SUPERIORE A 6 ANNI						Su 100 abitanti di età superiore a 6 anni sapevano leggere		
	in complesso			che sapevano leggere			M F	M	F
	M F	M	F	M F	M	F			

Provincia di Padova.

CIRCONDARIO UNICO DI PADOVA.

Alano	5 249	2 628	2 621	4 305	2 208	2 097	82	84	80
Agna	3 571	1 759	1 812	1 979	1 055	924	55	60	51
Albignasego	5 034	2 480	2 554	4 322	2 133	2 189	86	86	86
Anguillara Veneta...	4 674	2 249	2 425	3 023	1 556	1 467	65	69	60
Arquà Petrarca	1 786	878	908	1 214	615	599	68	70	66
Arre	2 240	1 098	1 142	1 926	955	971	86	87	85
Arzer Grande.....	3 757	1 871	1 886	2 573	1 295	1 278	68	69	68
Bagnoli di Sopra....	4 047	2 001	2 046	3 166	1 583	1 583	78	79	77
Baone	3 445	1 706	1 739	2 660	1 394	1 266	77	82	73
Barbona	1 445	699	746	1 071	572	499	74	82	67
Battaglia	2 074	1 014	1 060	1 693	878	815	82	87	77
Boara Pisani.....	2 722	1 318	1 404	2 011	1 028	983	74	78	70
Borgoricco	4 659	2 281	2 378	4 034	2 003	2 031	87	88	85
Bovolenta	3 343	1 662	1 681	2 708	1 353	1 345	81	82	80
Brugine	4 591	2 285	2 306	3 511	1 805	1 706	76	79	74
Cadoneghe	3 809	1 895	1 914	2 667	1 327	1 340	70	70	70
Campodarsego	6 087	3 093	2 994	4 716	2 359	2 357	77	76	79
Campodoro	2 020	1 010	1 010	1 697	839	828	84	86	82
Camposampiero	5 286	2 623	2 663	4 335	2 151	2 184	82	82	82
Campo San Martino..	3 665	1 813	1 852	3 173	1 614	1 559	87	89	84
Candiana	2 781	1 385	1 396	2 169	1 094	1 075	78	79	77
Carceri.....	2 003	987	1 016	1 641	859	782	82	87	77
Carmignano di Brenta	2 893	1 445	1 448	2 782	1 433	1 349	96	99	93
Carrara San Giorgio..	2 958	1 451	1 507	2 489	1 288	1 201	84	89	80
Carrara Santo Stefano	1 774	890	884	1 417	728	689	80	82	78
Cartura	3 187	1 586	1 601	2 790	1 374	1 416	88	87	88
Casale di Scodosia...	4 479	2 118	2 361	4 049	1 929	2 120	90	91	90
Casal Ser Ugo.....	2 565	1 284	1 281	1 731	873	858	67	68	67
Castelbaldo	2 565	1 282	1 283	2 367	1 263	1 104	92	99	86
Cervarese Santa Croce	3 352	1 675	1 677	2 682	1 441	1 241	80	86	74
Cinto Euganeo.....	2 456	1 217	1 239	1 657	901	756	67	74	61
Cittadella	10 857	5 262	5 595	9 710	4 753	4 957	89	90	89
Codevigo	4 815	2 398	2 417	3 419	1 751	1 668	71	73	69
Conselve	6 149	2 993	3 156	4 109	2 215	1 894	67	74	60
Correzzola	5 940	2 958	2 982	3 653	1 923	1 730	61	65	58
Curtarolo.....	3 566	1 769	1 797	2 816	1 451	1 365	79	82	76
Este	11 142	5 478	5 664	9 801	4 930	4 871	88	90	86
Fontaniva	4 427	2 174	2 253	3 417	1 710	1 707	77	79	76
Galliera Veneta	3 694	1 726	1 968	2 865	1 406	1 459	78	81	74
Galzignano	3 108	1 540	1 568	2 283	1 201	1 082	73	78	69

Segue: TAVOLA XX.

COMUNI	ABITANTI DI ETÀ SUPERIORE A 6 ANNI						Su 100 abitanti di età superiore a 6 anni sapevano leggere		
	in complesso			che sapevano leggere			M F	M	F
	M F	M	F	M F	M	F			
Gazzo	2 890	1 429	1 461	2 499	1 286	1 213	86	90	83
Grantorto	2 763	1 366	1 397	2 250	1 188	1 062	81	87	76
Granze	1 840	911	929	1 151	627	524	63	69	56
Legnaro	4 584	2 280	2 304	3 117	1 596	1 521	68	70	66
Limena	2 879	1 431	1 448	2 202	1 102	1 100	76	77	76
Loreggia	3 986	1 958	2 028	3 518	1 790	1 728	88	91	85
Lozzo Atestino.....	3 377	1 660	1 717	2 799	1 477	1 322	83	89	77
Maserà di Padova..	3 496	1 717	1 779	2 376	1 202	1 174	68	70	66
Masi	2 575	1 213	1 362	2 184	1 144	1 040	85	94	76
Massanzago.....	2 398	1 190	1 208	1 978	1 012	966	82	85	80
Megliadino San Fi- denzio	3 221	1 560	1 661	2 650	1 404	1 246	82	90	75
Megliadino San Vitale	2 690	1 303	1 387	2 269	1 173	1 096	84	90	79
Merlara	3 623	1 774	1 849	3 118	1 626	1 492	86	92	81
Mestrino	3 676	1 839	1 837	3 253	1 710	1 543	88	93	84
Monselice	12 390	6 048	6 342	9 643	4 831	4 812	78	80	76
Montagnana	10 656	5 080	5 576	9 788	4 722	5 066	92	93	91
Noventa Padovana..	2 524	1 238	1 286	2 208	1 102	1 106	87	89	86
Ospedaletto Euganeo.	4 321	2 164	2 157	3 085	1 713	1 372	71	79	64
Padova	99 851	49 083	50 768	90 008	45 062	44 946	90	92	89
Pernumia	3 173	1 545	1 628	2 681	1 313	1 368	84	85	84
Piacenza d'Adige....	2 890	1 370	1 520	1 969	1 019	950	68	74	63
Piazzola sul Brenta..	8 330	4 143	4 187	6 706	3 356	3 350	81	81	80
Piombino Dese.....	6 082	3 031	3 051	4 817	2 483	2 334	79	82	76
Piove di Sacco.....	11 305	5 567	5 738	8 763	4 393	4 370	78	79	76
Polverara	2 088	1 039	1 049	1 398	727	671	67	70	64
Ponso	2 334	1 131	1 203	1 849	995	854	79	88	71
Pontelongo	2 987	1 483	1 504	2 091	1 038	1 053	70	70	70
Ponte San Nicolò....	3 202	1 593	1 609	2 837	1 427	1 410	89	90	88
Pozzonovo	3 164	1 541	1 623	2 673	1 310	1 363	84	85	84
Rovolon	4 155	2 060	2 095	3 448	1 751	1 697	83	85	81
Rubano	2 645	1 349	1 296	2 315	1 210	1 135	89	90	88
Saccolongo	2 645	1 325	1 320	2 309	1 190	1 119	87	90	85
Saletto	3 601	1 710	1 891	3 088	1 489	1 599	86	87	85
San Giorgio delle Per- tiche	4 956	2 459	2 497	4 088	2 090	1 998	82	85	80
San Giorgio in Bosco	5 085	2 488	2 597	4 276	2 123	2 153	84	85	83
San Martino di Lupari	7 406	3 602	3 804	6 668	3 206	3 462	90	89	91
San Pietro in Gà.....	2 769	1 369	1 400	2 352	1 218	1 134	85	89	81
San Pietro Montagnon	2 997	1 473	1 524	2 471	1 237	1 234	82	84	81
San Pietro Viminario	2 211	1 098	1 113	1 862	981	881	84	89	79
Santa Giustina in Colle	4 697	2 322	2 375	3 629	1 824	1 805	77	79	76
Santa Margherita d'A- dige	2 784	1 348	1 436	2 389	1 240	1 149	86	92	80

Segue: TAVOLA XX.

C O M U N I	ABITANTI DI ETÀ SUPERIORE A 6 ANNI						Su 100 abitanti di età superiore a 6 anni sapevano leggere		
	in complesso			che sapevano leggere			M F	M	F
	M F	M	F	M F	M	F			
Sant'Angelo di Piove di Sacco.....	4 208	2 105	2 103	2 967	1 495	1 472	71	71	70
Sant'Elena	1 750	847	903	1 325	711	614	76	84	68
Sant'Urbano	3 761	1 822	1 939	2 681	1 421	1 260	71	78	65
Saonara	3 742	1 872	1 870	3 480	1 760	1 720	93	94	92
Selvazzano Dentro...	3 579	1 800	1 779	2 985	1 573	1 412	83	87	79
Solesino	3 673	1 809	1 864	2 494	1 357	1 137	68	75	61
Stanghella	4 034	1 972	2 062	2 992	1 571	1 421	74	80	69
Teolo	5 380	2 693	2 687	4 209	2 178	2 031	78	81	76
Terrassa Padovana...	2 020	983	1 037	1 574	786	788	78	80	76
Tombolo	3 673	1 815	1 858	3 120	1 634	1 486	85	90	80
Torreglia	2 978	1 464	1 514	2 173	1 113	1 060	73	76	70
Trebaseghe	6 405	3 177	3 228	4 867	2 478	2 389	76	78	74
Tribano	4 169	2 022	2 147	3 436	1 672	1 764	82	83	82
Urbana	2 314	1 120	1 194	2 128	1 053	1 075	92	94	90
Veggiano	2 328	1 165	1 163	2 049	1 049	1 000	88	90	86
Vescovana	2 328	1 128	1 200	1 708	880	828	73	78	69
Vighizzolo d'Este...	1 446	700	746	1 104	574	530	76	82	71
Vigodarzere	4 479	2 245	2 234	3 460	1 734	1 726	77	77	77
Vigonza	7 735	3 917	3 818	6 244	3 169	3 075	81	81	81
Villa del Conte.....	3 842	1 906	1 936	3 342	1 677	1 665	87	88	86
Villa Estense.....	3 043	1 474	1 569	2 476	1 268	1 208	81	86	77
Villafranca Padovana	3 669	1 836	1 833	2 862	1 506	1 356	78	82	74
Villanova di Campo-sampiero	3 201	1 613	1 588	2 607	1 347	1 260	81	84	79
Vo	3 452	1 659	1 793	2 818	1 351	1 467	82	81	82
Provincia di Padova...	510 670	251 415	259 255	418 537	212 030	206 507	82	84	80

Provincia di Rovigo.

CIRCONDARIO DI ADRIA.

Adria	17 245	8 449	8 796	12 823	6 806	6 017	74	81	68
Ariano nel Polesine...	9 324	4 669	4 655	6 924	3 651	3 273	74	78	70
Bottrighe	7 511	3 804	3 707	6 021	3 176	2 845	80	83	77
Ca' Emo	2 320	1 149	1 171	1 613	877	736	70	76	63
Contarina	8 271	4 010	4 261	4 645	2 433	2 212	56	61	52
Corbola	3 849	1 888	1 961	3 400	1 715	1 685	88	91	86
Donada	5 297	2 542	2 755	4 317	2 118	2 199	81	83	80
Loreo	6 023	3 017	3 006	3 851	2 075	1 776	64	69	59
Papozze	3 163	1 506	1 657	2 281	1 159	1 122	72	77	68
Pettorazza Grimani..	2 330	1 122	1 208	1 876	964	912	81	86	75
Porto Tolle	8 880	4 484	4 396	4 642	2 524	2 118	52	56	48
Rosolina	3 243	1 618	1 625	2 602	1 388	1 214	80	86	75
Taglio di Po.....	8 028	4 008	4 020	5 434	2 893	2 541	68	72	63
Circondario di Adria...	85 484	42 266	43 218	60 429	31 779	28 650	71	75	66

Segue: TAVOLA XX.

COMUNI	ABITANTI DI ETÀ SUPERIORE A 6 ANNI						Su 100 abitanti di età superiore a 6 anni sapevano leggere		
	in complesso			che sapevano leggere			M F	M	F
	M F	M	F	M F	M	F			

CIRCONDARIO DI ROVIGO.

Arquà Polesine.....	3 193	1 564	1 629	2 314	1 234	1 080	72	79	66
Badia Polesine.....	6 427	3 209	3 218	5 341	2 790	2 551	83	87	79
Bagnolo di Po.....	2 390	1 169	1 221	1 833	957	906	78	82	74
Bergantino.....	3 266	1 625	1 641	2 891	1 470	1 421	89	90	87
Boara Polesine.....	3 828	1 883	1 945	3 048	1 645	1 403	80	87	72
Borsea.....	1 609	804	805	1 323	689	634	82	86	79
Bosaro.....	1 706	828	878	1 502	757	745	88	91	85
Buso Sarzano.....	2 043	1 005	1 038	1 714	883	831	84	88	80
Calto.....	1 642	828	814	1 528	789	739	93	95	91
Canaro.....	3 740	1 861	1 879	2 965	1 551	1 414	79	83	75
Canda.....	1 685	828	857	1 366	714	652	81	85	76
Castelguglielmo.....	3 059	1 532	1 527	2 281	1 236	1 045	75	81	68
Castelnovo Bariano..	4 992	2 451	2 541	4 424	2 189	2 235	89	89	88
Ceneselli.....	3 317	1 644	1 673	2 859	1 452	1 407	86	88	84
Ceregnano.....	2 741	1 351	1 390	2 034	1 099	935	74	81	67
Concadirame.....	1 635	807	828	1 413	710	703	86	88	85
Costa di Rovigo.....	2 973	1 473	1 500	2 468	1 268	1 200	83	83	80
Crespino.....	4 868	2 434	2 434	4 035	2 139	1 896	83	88	78
Crocetta.....	1 824	876	948	1 420	731	689	78	83	73
Ficarolo.....	3 818	1 848	1 970	3 307	1 625	1 682	87	88	85
Fiesso Umbertiano...	44 68	2 225	2 243	3 878	2 026	1 852	87	91	83
Frassinelle Polesine..	2 009	984	1 025	1 566	809	757	78	82	74
Frattra Polesine.....	3 328	1 635	1 693	2 808	1 399	1 409	84	86	83
Gaiba.....	1 599	788	811	1 337	677	660	84	86	81
Gavello.....	3 032	1 490	1 542	2 140	1 107	1 033	71	74	67
Ciacciano con Baruchella.....	4 224	2 104	2 120	3 670	1 919	1 751	87	91	83
Grignano di Polesine.	2 757	1 360	1 397	2 344	1 173	1 171	85	86	84
Guarda Veneta.....	1 990	999	991	1 459	810	649	73	81	65
Lendinara.....	8 369	4 046	4 323	6 744	3 426	3 318	81	85	77
Lusia.....	3 148	1 565	1 583	2 491	1 327	1 164	79	85	74
Massa Superiore.....	3 870	1 839	2 031	3 596	1 751	1 845	93	95	91
Melara.....	3 252	1 617	1 635	2 580	1 398	1 182	79	86	72
Occhiobello.....	5 033	2 581	2 472	4 422	2 326	2 096	88	91	85
Pincara.....	2 176	1 060	1 116	1 712	881	831	79	83	74
Polesella.....	3 422	1 656	1 766	3 234	1 578	1 656	95	95	94
Pontecchio.....	1 812	927	885	1 483	780	703	82	84	79
Ramo di Palo.....	3 072	1 514	1 558	2 348	1 245	1 103	76	82	71
Rovigo.....	12 999	6 336	6 663	11 087	5 877	5 210	85	93	78
Salara.....	2 147	1 056	1 091	1 793	940	853	84	89	78
Salvaterra.....	971	459	512	706	359	347	73	78	68
San Bellino.....	1 652	841	811	1 338	727	611	81	86	75

Segue: TAVOLA XX.

COMUNI	ABITANTI DI ETÀ SUPERIORE A 6 ANNI						Su 100 abitanti di età superiore a 6 anni sapevano leggere		
	in complesso			che sapevano leggere			M F	M	F
	M F	M	F	M F	M	F			
San Martino di Venezze	4 031	1 963	2 068	3 382	1 707	1 675	84	87	81
Sant' Apollinare con Selva	2 640	1 321	1 319	2 094	1 109	985	79	84	75
Stienta	3 415	1 745	1 670	2 908	1 554	1 354	85	89	81
Trecenta	4 778	2 320	2 458	4 206	2 103	2 103	88	91	86
Villa d'Adige	1 795	839	956	1 426	728	698	79	87	73
Villadose	3 853	1 885	1 968	3 154	1 589	1 565	82	84	80
Villamarzana	1 783	873	910	1 472	766	706	83	88	78
Villanova del Ghebbo	2 076	1 037	1 039	1 757	915	842	85	88	81
Villanova Marchesana	2 564	1 247	1 317	2 042	1 035	1 007	80	83	76
Circondario di Rovigo .	163 021	80 312	82 709	135 273	69 969	65 304	83	87	79
Provincia di Rovigo...	248 505	122 578	125 927	195 702	101 748	98 954	79	83	75

Provincia di Treviso.

CIRCONDARIO UNICO DI TREVISO.

Altivole	3 726	1 817	1 909	3 102	1 566	1 536	83	86	80
Arcade	4 819	2 357	2 462	3 984	2 105	1 879	83	89	76
Asolo	6 168	2 989	3 179	5 321	2 602	2 719	86	87	86
Borso del Grappa....	3 751	1 835	1 916	3 212	1 619	1 593	86	88	83
Breda di Piave.....	4 649	2 311	2 338	3 607	1 943	1 664	78	84	71
Caerano di San Marco	2 688	1 339	1 349	2 166	1 140	1 026	81	85	76
Cappella Maggiore...	2 540	1 273	1 267	2 287	1 233	1 054	90	97	83
Carbonera	4 045	2 020	2 025	3 440	1 801	1 639	85	89	81
Casale sul Sile.....	4 418	2 215	2 203	2 845	1 476	1 369	64	67	62
Casier	2 570	1 328	1 242	2 119	1 125	994	82	85	80
Castelcuoco	1 519	761	758	1 265	611	654	83	80	86
Castelfranco Veneto.	13 898	6 751	7 147	11 854	5 859	5 995	85	87	84
Castello di Godego...	3 691	1 836	1 855	3 124	1 575	1 549	85	86	84
Cavaso	2 863	1 367	1 496	2 679	1 294	1 385	94	95	93
Cessalto	4 221	2 095	2 126	2 957	1 511	1 446	70	72	68
Chiarano	3 441	1 752	1 689	2 858	1 493	1 365	83	85	81
Cimadolmo	2 495	1 196	1 299	2 115	1 016	1 099	85	85	85
Cison di Valmarino...	3 535	1 763	1 772	3 021	1 577	1 444	85	89	81
Codognè	4 272	2 088	2 184	3 419	1 753	1 666	80	84	76
Colle Umberto.....	3 032	1 451	1 581	2 519	1 242	1 277	83	86	81
Conegliano	13 349	6 795	6 554	11 855	6 125	5 730	89	90	87
Cordignano	5 119	2 540	2 579	4 605	2 352	2 253	90	93	87
Cornuda	2 681	1 292	1 389	2 401	1 187	1 214	90	92	87
Crespano del Grappa.	3 249	1 511	1 738	3 011	1 417	1 594	93	94	92
Crocetta Trevigiana.	5 143	2 510	2 633	4 531	2 269	2 262	88	90	86
Farra di Soligo.....	5 647	2 794	2 853	5 294	2 663	2 631	94	95	92

Segue : TAVOLA XX.

C O M U N I	ABITANTI DI ETÀ SUPERIORE A 6 ANNI						Su 100 abitanti di età superiore a 6 anni sapevano leggere		
	in complesso			che sapevano leggere			M F	M	F
	M F	M	F	M F	M	F			
Follina	3 204	1 522	1 682	2 769	1 311	1 458	86	86	87
Fontanelle	4 944	2 441	2 503	4 016	2 074	1 942	81	85	78
Fonte	3 216	1 586	1 630	2 720	1 332	1 388	85	84	85
Fregona	3 492	1 716	1 776	3 221	1 622	1 599	92	95	90
Gajarine	4 893	2 411	2 482	3 939	2 034	1 905	81	84	77
Godega di Sant'Urbanò	4 020	1 947	2 073	3 544	1 760	1 784	88	90	86
Gorgo al Monticano	4 052	2 009	2 043	3 244	1 646	1 598	80	82	78
Istrana	4 103	2 031	2 072	3 626	1 811	1 815	88	89	88
Loria	5 084	2 513	2 571	3 992	2 059	1 933	79	82	75
Mansuè	3 944	1 881	2 063	2 732	1 412	1 320	69	75	64
Mareno di Piave.....	4 663	2 293	2 370	3 549	1 816	1 733	76	79	73
Maser	3 625	1 771	1 854	3 138	1 535	1 603	87	87	86
Maserada	3 369	1 686	1 683	2 890	1 496	1 394	86	89	83
Meduna di Livenza... ..	2 505	1 230	1 275	2 124	1 087	1 057	85	87	83
Melma	3 683	1 895	1 788	2 878	1 558	1 320	78	82	74
Miane	3 684	1 825	1 859	3 374	1 695	1 679	92	93	90
Mogliano Veneto.....	9 992	5 127	4 865	8 532	4 478	4 054	85	87	83
Monastier di Treviso ..	3 365	1 672	1 693	2 570	1 274	1 296	76	76	77
Monfumo	1 494	753	741	1 396	717	679	93	95	92
Montebelluna	12 733	6 087	6 646	11 518	5 662	5 856	90	93	88
Morgano	2 640	1 316	1 324	1 890	949	941	72	72	71
Moriago	2 242	1 135	1 107	2 030	1 042	988	91	92	89
Motta di Livenza.....	7 117	3 576	3 541	5 519	2 916	2 603	78	82	74
Nervesa	5 179	2 561	2 618	4 654	2 341	2 313	90	91	88
Oderzo	8 516	4 432	4 084	6 825	3 638	3 187	80	82	78
Ormelle	3 492	1 738	1 754	2 747	1 432	1 315	79	82	75
Orsago	1 882	885	997	1 671	826	845	89	93	85
Paderno del Grappa ..	1 969	943	1 023	1 912	925	987	97	98	96
Paese	6 255	2 958	3 297	5 275	2 597	2 678	84	88	81
Pederobba	5 535	2 748	2 787	4 992	2 486	2 506	90	90	90
Piavon	1 763	869	894	1 315	676	639	75	78	71
Pieve di Soligo.....	4 141	2 055	2 086	3 916	1 979	1 937	95	96	93
Ponte di Piave.....	5 504	2 724	2 780	4 719	2 440	2 279	86	90	82
Ponzano Veneto.....	2 936	1 420	1 516	2 431	1 199	1 232	83	84	81
Portobuffolè	804	407	397	699	377	322	87	93	81
Possagno	2 107	1 078	1 029	1 980	1 025	955	94	95	93
Povegliano	2 276	1 086	1 190	1 893	948	945	83	87	79
Preganziol	4 358	2 155	2 203	3 948	2 030	1 918	91	94	87
Quinto di Treviso....	3 815	1 923	1 892	3 522	1 815	1 707	92	94	90
Refrontolo	2 421	1 179	1 242	1 805	923	882	75	78	71
Resana	4 899	2 366	2 533	3 821	1 809	2 012	78	76	79
Revine Lago.....	2 707	1 313	1 394	2 404	1 217	1 187	89	93	85
Riese	5 137	2 518	2 619	4 797	2 392	2 405	93	95	92

Segue: TAVOLA XX.

C O M U N I	ABITANTI DI ETÀ SUPERIORE A 6 ANNI						Su 100 abitanti di età superiore a 6 anni sapevano leggere		
	in complesso			che sapevano leggere			M F	M	F
	M F	M	F	M F	M	F			
Roncade	9 008	4 462	4 546	5 573	2 957	2 616	62	66	58
Salgareda	4 423	2 251	2 172	3 179	1 777	1 402	72	79	65
San Biagio di Callalta	7 837	3 925	3 912	6 703	3 460	3 243	86	88	83
San Fior	3 566	1 707	1 859	2 976	1 461	1 515	83	86	81
San Pietro di Barbozza.....	2 853	1 444	1 409	2 625	1 349	1 276	92	93	91
San Pietro di Feletto.	3 294	1 588	1 706	2 789	1 373	1 416	85	86	83
San Polo di Piave...	3 826	1 901	1 925	2 841	1 486	1 355	74	78	70
Santa Lucia di Piave.	3 185	1 518	1 667	2 479	1 242	1 237	78	82	74
San Vendemiano.....	3 991	1 992	1 999	3 369	1 761	1 608	84	88	80
San Zenone degli Ezzelini	4 132	1 977	2 155	3 736	1 836	1 900	90	93	88
Sarmede	3 184	1 512	1 642	2 691	1 368	1 323	85	89	81
Segusino	1 957	974	983	1 535	766	769	78	79	78
Sernaglia	3 528	1 767	1 761	3 245	1 654	1 591	92	94	90
Spresiano	5 397	2 674	2 723	4 536	2 327	2 209	84	87	81
Susegana	5 193	2 589	2 604	4 762	2 431	2 331	92	94	90
Tarzo	4 287	2 157	2 130	3 619	1 882	1 737	84	87	82
Trevignano	4 393	2 095	2 298	3 742	1 847	1 895	85	88	82
Treviso	44 682	22 459	22 223	40 453	21 057	19 396	91	94	87
Valdobbiadene	5 932	2 918	3 014	5 449	2 686	2 763	92	92	92
Vazzola	4 987	2 482	2 505	4 212	2 167	2 045	84	87	82
Vedelago	9 176	4 409	4 767	7 692	3 872	3 820	84	88	80
Vidor	2 200	1 090	1 110	1 938	969	969	88	89	87
Villorba	6 321	3 032	3 289	5 771	2 861	2 907	91	94	88
Vittorio	21 624	10 557	11 067	19 396	9 788	9 608	90	93	87
Volpago	6 610	3 173	3 437	5 351	2 685	2 666	81	85	78
Zenson di Piave.....	1 923	960	963	1 458	724	734	76	75	76
Zero Branco.....	5 434	2 690	2 744	4 505	2 309	2 196	83	86	80
Provincia di Treviso...	478 232	236 100	242 132	406 753	206 993	199 760	85	88	83

Provincia di Udine.

CIRCONDARIO DI CIVIDALE DEL FRIULI.

Attimis	3 542	1 796	1 746	3 083	1 616	1 467	87	90	84
Buttrio	2 247	1 139	1 108	2 068	1 082	986	92	95	89
Cividale del Friuli...	10 104	5 291	4 813	9 261	5 041	4 220	92	95	88
Corno di Rosazzo....	1 696	859	837	1 467	756	711	86	88	85
Drenchia	1 179	585	594	1 050	527	523	89	90	88
Faedis	4 395	2 222	2 173	4 009	2 137	1 872	91	96	86
Grimacco	1 413	701	712	1 166	589	577	83	84	81
Ippolis	900	456	444	779	410	369	87	90	83
Manzano	3 507	1 735	1 772	2 917	1 531	1 386	83	88	78

Segue: TAVOLA XX.

C O M U N I	ABITANTI DI ETÀ SUPERIORE A 6 ANNI						Su 100 abitanti di età superiore a 6 anni sapevano leggere		
	in complesso			che sapevano leggere			M F	M	F
	M F	M	F	M F	M	F			
Moimacco	1 157	583	574	1 030	536	494	89	92	86
Povoletto	3 712	1 870	1 842	3 435	1 814	1 621	93	97	88
Premariacco	2 340	1 179	1 161	2 258	1 155	1 103	96	98	95
Prepotto	1 933	980	953	1 238	647	591	64	66	62
Remanzacco	3 207	1 599	1 608	2 988	1 530	1 458	93	96	91
Rodda	1 453	721	732	1 359	700	659	94	97	90
San Giovanni di Manzano	2 858	1 451	1 407	2 588	1 378	1 210	91	95	86
San Leonardo.....	2 157	1 069	1 088	1 860	955	905	86	89	83
San Pietro al Natisone	2 939	1 457	1 482	2 586	1 311	1 275	88	90	86
Savogna	1 687	852	835	1 532	814	718	91	96	86
Stregna	1 559	773	786	1 005	541	464	64	70	59
Tarçetta	1 823	935	918	1 376	697	679	75	77	74
Torreano	2 999	1 492	1 507	2 550	1 347	1 203	85	90	80
Circondario di Cividale del Friuli	58 807	29 715	29 092	51 605	27 114	24 491	88	91	84

CIRCONDARIO DI PORDENONE.

Andreis	1 381	632	749	1 269	596	673	92	94	90
Arba	1 499	649	850	1 442	625	817	96	96	96
Aviano	8 486	4 077	4 409	7 108	3 669	3 439	84	90	78
Azzano Decimo.....	8 412	3 931	4 481	6 887	3 302	3 585	82	84	80
Barcis	1 197	513	684	1 036	452	584	87	88	85
Brugnera	4 686	2 190	2 496	3 899	1 927	1 972	83	88	79
Budoja	3 045	1 448	1 597	2 653	1 375	1 278	87	95	80
Caneva	6 527	3 135	3 392	5 867	2 916	2 951	90	93	87
Cavasso Nuovo.....	2 384	1 015	1 369	2 053	961	1 092	86	95	80
Cimolais	914	444	470	764	392	372	84	88	79
Claut	1 942	980	962	1 783	947	836	92	97	87
Cordenons	7 141	3 337	3 804	6 427	3 003	3 424	90	90	90
Erto e Casso.....	1 385	699	686	1 271	671	600	92	96	87
Fanna	2 039	753	1 286	1 964	717	1 247	96	95	97
Fiume Veneto.....	6 075	2 839	3 236	5 355	2 669	2 686	88	94	83
Fontanafredda	5 415	2 530	2 885	4 744	2 378	2 366	88	94	82
Frisanco	2 184	930	1 254	1 863	801	1 062	85	86	85
Maniago	5 336	2 563	2 773	4 747	2 307	2 440	89	90	88
Montereale Cellina...	4 809	2 309	2 500	4 149	2 124	2 025	86	92	81
Pasiano	7 374	3 447	3 927	6 362	3 232	3 130	86	94	80
Polcenigo	4 977	2 390	2 587	4 545	2 294	2 251	91	96	87
Porcia	5 475	2 615	2 860	4 405	2 343	2 062	80	90	72
Pordenone	17 732	8 807	8 925	15 868	8 411	7 457	89	96	84
Prata di Pordenone...	4 424	2 067	2 357	3 863	1 860	2 003	87	90	85

Segue: TAVOLA XX.

COMUNI	ABITANTI DI ETÀ SUPERIORE A 6 ANNI						Su 100 abitanti di età superiore a 6 anni sapevano leggere		
	in complesso			che sapevano leggere			M F	M	F
	M F	M	F	M F	M	F			
Roveredo in Piano...	1 405	675	730	1 263	613	650	90	91	89
Sacile	8 662	4 336	4 326	7 867	3 969	3 898	91	92	90
San Quirino.....	2 894	1 362	1 532	2 706	1 280	1 426	94	94	93
Vallenoncello	1 514	708	806	1 321	644	677	87	91	84
Vivaro	1 488	700	788	1 266	645	621	85	92	79
Zoppola	5 389	2 495	2 894	4 636	2 231	2 405	86	89	83
Circondario di Pordenone	136 191	64 576	71 615	119 383	59 354	60 029	88	92	84

CIRCONDARIO DI TOLMEZZO

Amaro	1 074	499	575	1 018	489	529	95	98	92
Ampezzo	2 181	1 013	1 168	2 003	952	1 051	92	94	90
Arta	2 705	1 256	1 449	2 468	1 193	1 275	91	95	88
Cavazzo Carnico.....	1 520	706	814	1 356	664	692	89	94	85
Cercivento	1 003	466	537	946	447	499	94	96	93
Chiusaforte	1 201	553	648	1 073	509	564	89	92	87
Comeglians	1 554	710	844	1 468	675	793	94	95	94
Dogna	1 140	597	543	1 010	543	467	89	91	86
Enemonzo	1 740	809	931	1 615	777	838	93	96	90
Forni Avoltri.....	1 281	594	687	1 208	576	632	94	97	92
Forni di Sopra.....	1 786	829	957	1 692	812	880	95	98	92
Forni di Sotto.....	1 460	668	792	1 314	601	713	90	90	90
Lauro	2 570	1 193	1 377	2 121	1 074	1 047	83	90	76
Ligosullo	433	201	232	389	185	204	90	92	88
Moggio Udinese.....	3 541	1 631	1 910	3 165	1 561	1 604	89	96	84
Ovaro.....	2 999	1 393	1 606	2 700	1 295	1 445	91	93	90
Paluzza	3 382	1 547	1 835	3 038	1 423	1 615	90	92	88
Paularo	2 971	1 454	1 517	2 826	1 420	1 406	95	98	93
Pontebba	2 489	1 304	1 185	2 304	1 261	1 043	93	97	88
Prato Carnico.....	2 544	1 182	1 362	2 290	1 064	1 226	90	90	90
Preone	704	327	377	621	320	301	88	98	80
Raccolana	1 279	589	690	1 171	571	600	92	97	87
Ravaschetto	1 343	624	719	1 247	593	654	93	95	91
Raveo	685	318	367	639	312	327	93	98	89
Resia	2 426	1 117	1 309	1 987	1 005	982	82	90	75
Resiutta	772	355	417	704	341	363	91	96	87
Rigolato	1 992	912	1 080	1 811	839	972	91	92	90
Sauris	722	336	386	678	319	359	94	95	93
Socchieve	2 158	1 002	1 156	1 885	902	983	87	90	85
Sutrio	1 497	695	802	1 389	667	722	93	92	90
Tolmezzo	6 340	3 331	3 009	6 090	3 220	2 870	96	97	95
Treppo Carnico.....	1 206	552	654	1 079	497	582	89	90	89
Verzegnis	1 546	719	827	1 312	626	686	85	87	83
Villa Santina.....	1 485	690	795	1 357	649	708	91	94	89
Zuglio	1 135	527	608	963	464	499	85	88	82
Circondario di Tolmezzo	64 864	30 699	34 165	58 977	28 846	30 131	91	94	88

Segue : TAVOLA XX.

COMUNI	ABITANTI DI ETÀ SUPERIORE A 6 ANNI						Su 100 abitanti di età superiore a 6 anni sapevano leggere		
	in complesso			che sapevano leggere			MF	M	F
	MF	M	F	MF	M	F			
CIRCONDARIO DI UDINE.									
Artegna	3 412	1 545	1 867	3 145	1 483	1 662	92	96	89
Arzene	1 775	831	944	1 583	781	802	89	94	85
Bagnaria Arsa.....	2 803	1 383	1 423	2 541	1 331	1 210	91	96	85
Bertiolo	2 850	1 404	1 446	2 664	1 370	1 294	93	98	89
Bicinioco	1 654	810	844	1 404	729	675	85	90	80
Bordano	1 178	550	628	1 101	517	584	93	94	93
Buja	8 449	4 008	4 441	7 902	3 827	4 075	94	95	92
Camino di Codroipo..	2 055	992	1 063	1 708	864	844	83	87	79
Campoformido	3 044	1 455	1 589	2 870	1 440	1 430	94	99	90
Carlino	1 067	548	519	874	498	376	82	91	72
Casarsa della Delizia.	5 009	2 447	2 562	4 746	2 359	2 387	95	96	93
Cassacco	2 822	1 337	1 485	2 640	1 253	1 387	94	94	93
Castelnovo del Friuli.	2 903	1 275	1 628	2 524	1 153	1 371	87	90	84
Castions di Strada...	2 884	1 368	1 516	2 572	1 290	1 282	89	94	85
Chions	4 186	2 043	2 143	3 850	1 964	1 886	92	96	88
Ciseriis	3 525	1 596	1 929	3 135	1 473	1 662	89	92	86
Clauzetto	2 018	874	1 144	1 750	839	911	87	96	80
Codroipo	6 692	3 142	3 550	5 869	2 944	2 925	88	94	82
Colloredo di Monte Al- bano	2 811	1 362	1 449	2 555	1 325	1 230	91	97	85
Cordovado	2 259	1 071	1 188	1 609	825	784	71	77	66
Coseano	2 608	1 214	1 394	2 368	1 175	1 193	91	97	86
Dignano	2 715	1 297	1 418	2 316	1 167	1 149	85	90	81
Fagagna	5 098	2 419	2 679	4 546	2 256	2 290	89	93	85
Feletto Umberto....	2 729	1 305	1 424	2 383	1 201	1 182	87	92	83
Forgaria	3 172	1 478	1 694	2 851	1 430	1 421	90	97	84
Gemona	9 747	4 726	5 021	9 351	4 631	4 720	96	98	94
Gonars	3 516	1 698	1 818	2 999	1 545	1 454	85	91	80
Latisana	6 200	3 101	3 099	4 754	2 564	2 190	77	83	71
Lestizza	4 140	1 979	2 161	3 553	1 781	1 772	86	90	82
Lusevera	2 361	1 058	1 303	2 082	983	1 099	88	93	84
Magnano in Riviera..	2 519	1 141	1 378	2 212	1 027	1 185	88	90	86
Majano	6 444	3 053	3 391	5 701	2 856	2 845	88	94	84
arano Lagunare...	1 410	706	704	1 249	650	599	89	92	85
Martignacco	4 179	1 980	2 199	3 752	1 861	1 891	90	94	86
Meduno	3 299	1 488	1 811	3 096	1 439	1 657	94	97	91
Meretto di Tomba...	3 289	1 572	1 717	2 871	1 415	1 456	87	90	85
Montenars	1 765	799	966	1 382	687	695	78	86	72
Morsano al Taglia- mento	3 653	1 800	1 853	3 214	1 620	1 594	88	90	86
Mortegliano	4 559	2 179	2 380	4 203	2 104	2 099	92	97	88
Moruzzo	2 227	1 078	1 149	1 945	995	950	87	92	83

Segue : TAVOLA XX.

C O M U N I	ABITANTI DI ETÀ SUPERIORE A 6 ANNI						Su 100 abitanti di età superiore a 6 anni sapevano leggere		
	in complesso			che sapevano leggere			M F	M	F
	M F	M	F	M F	M	F			
Muzzana del Turgnano	1 801	901	900	1 378	730	648	77	81	72
Nimis	4 635	2 247	2 388	3 564	1 797	1 767	77	80	74
Osoppo	2 611	1 265	1 346	2 374	1 163	1 211	91	92	90
Pagnacco	2 562	1 215	1 317	2 240	1 121	1 119	87	90	85
Palozzolo dello Stella.	2 230	1 093	1 137	1 604	831	773	72	76	68
Palmanova	4 448	2 191	2 257	4 001	2 006	1 995	90	92	88
Pasian di Prato.....	3 241	1 549	1 692	2 846	1 425	1 421	88	92	84
Pasian Schiavonesco.	5 098	2 495	2 603	4 501	2 245	2 256	88	90	87
Pavia d'Udine.....	4 514	2 210	2 304	3 751	1 900	1 851	83	86	80
Pinzano al Tagliamento	2 897	1 306	1 591	2 575	1 175	1 400	89	90	88
Platischis	2 937	1 447	1 490	2 696	1 373	1 323	92	95	89
Pocenia	2 686	1 323	1 363	1 958	1 018	940	73	77	69
Porpetto	2 106	1 037	1 069	1 703	891	812	81	86	76
Pozzuolo del Friuli...	4 917	2 422	2 525	4 348	2 279	2 069	88	94	82
Pradamano	1 991	975	1 016	1 870	926	944	94	95	93
Pravisdomini	2 658	1 337	1 321	2 105	1 076	1 029	79	80	78
Prececnicco	1 447	709	738	1 017	553	464	70	78	63
Ragogna	4 394	2 081	2 313	3 398	1 664	1 734	77	80	75
Reana del Roiale.....	4 085	1 984	2 101	3 754	1 864	1 890	92	94	90
Rive d'Arcano.....	2 964	1 404	1 560	2 705	1 333	1 372	91	95	88
Rivignano	3 967	1 955	2 012	3 349	1 720	1 629	84	88	81
Rivolto	3 618	1 772	1 846	3 181	1 594	1 587	88	90	86
Ronchis	2 099	1 034	1 065	1 597	827	770	76	80	72
San Daniele del Friuli	6 561	3 108	3 453	5 697	2 797	2 900	87	90	84
San Giorgio della Richinvelda	4 328	2 026	2 302	3 691	1 842	1 849	85	91	80
San Giorgio di Nogaro	5 136	2 569	2 567	4 177	2 306	1 868	81	90	73
San Martino al Tagliamento	1 645	770	875	1 480	700	780	90	91	89
Santa Maria la Longa	2 218	1 059	1 159	1 915	972	973	86	89	84
Sant'Odorico	1 643	785	858	1 508	753	755	92	96	88
San Vito al Tagliamento	10 403	4 929	5 474	9 506	4 515	4 991	91	92	91
San Vito di Fagagna.	1 866	891	975	1 596	775	821	86	87	84
Sedegliano	4 708	2 305	2 403	4 256	2 166	2 090	90	94	87
Segnacco	1 909	927	982	1 600	815	785	84	88	80
Sequals	2 630	1 187	1 443	2 209	1 020	1 189	84	86	82
Sesto al Reghena.....	5 840	2 822	3 018	4 371	2 229	2 142	75	79	71
Spilimbergo	7 422	3 650	3 772	6 456	3 355	3 101	87	92	82
Talmassons	3 941	1 868	2 073	3 222	1 606	1 616	82	86	78
Tarcento	5 215	2 528	2 687	4 678	2 375	2 303	90	94	86
Tavagnacco	2 147	1 040	1 107	1 758	884	874	82	85	79
Teor	2 848	1 376	1 472	2 110	1 183	927	74	86	63

Segue: TAVOLA XX.

C O M U N I	ABITANTI DI ETÀ SUPERIORE A 6 ANNI						Su 100 abitanti di età superiore a 6 anni sapevano leggere		
	in complesso			che sapevano leggere			M F	M	F
	M F	M	F	M F	M	F			
Tramonti di Sopra...	1 911	891	1 020	1 573	757	816	82	85	80
Tramonti di Sotto...	2 404	1 121	1 283	2 003	964	1 039	83	86	81
Trasaghis	3 442	1 525	1 917	3 001	1 398	1 603	87	92	84
Travesio	1 611	727	884	1 414	654	760	88	90	86
Treppo Grande.....	2 704	1 281	1 423	2 510	1 216	1 294	93	95	91
Tricesimo	4 933	2 396	2 537	4 388	2 156	2 232	89	90	88
Trivignano Udinese..	2 302	1 100	1 202	2 115	1 034	1 081	92	94	90
Udine	50 851	25 562	25 289	48 212	24 191	24 021	95	95	95
Valvasone	2 303	1 073	1 230	2 030	956	1 074	88	89	87
Varmo	4 036	1 950	2 086	2 981	1 521	1 460	74	78	70
Venezzone	3 586	1 702	1 884	2 935	1 420	1 515	82	83	80
Vito d'Asio	3 044	1 419	1 625	2 674	1 277	1 397	88	90	86
Circondario di Udine ..	366 552	176 681	189 871	322 448	160 970	161 478	88	91	85
Provincia di Udine....	626 414	301 671	324 743	552 413	276 284	276 129	88	92	85

Provincia di Venezia.

CIRCONDARIO DI CHIOGGIA.

Cavarzere	18 207	9 101	9 106	11 765	6 083	5 682	65	67	62
Chioggia	31 492	15 694	15 798	20 121	10 261	9 860	64	65	62
Cona	4 655	2 320	2 335	3 368	1 769	1 599	72	76	68
Pellestrina	4 563	2 166	2 397	3 559	1 742	1 817	78	80	76
Circondario di Chioggia	58 917	29 281	29 636	38 813	19 855	18 958	66	68	64

CIRCONDARIO DI VENEZIA.

Annone Veneto.....	3 278	1 626	1 652	2 391	1 282	1 109	73	79	67
Burano	8 129	4 033	4 096	5 298	2 708	2 590	65	67	63
Campagna Lupia....	2 735	1 440	1 295	2 360	1 275	1 085	86	89	84
Campolongo Maggiore	5 482	2 734	2 748	3 602	1 948	1 654	66	71	60
Camponogara	4 899	2 444	2 455	2 803	1 506	1 297	57	62	53
Caorle	5 172	2 695	2 477	2 754	1 527	1 227	53	57	50
Cavazuccherina	6 172	3 132	3 040	4 948	2 604	2 344	80	83	77
Ceggia	3 165	1 621	1 544	2 171	1 127	1 044	69	70	68
Chirignago	4 098	2 059	2 039	2 934	1 493	1 441	72	73	71
Cinto Caomaggiore...	2 732	1 336	1 396	2 184	1 164	1 020	80	87	73
Concordia Sagitaria..	4 322	2 202	2 129	2 978	1 658	1 320	69	75	62
Dolo	7 617	3 766	3 851	6 248	3 155	3 093	82	84	80
Favaro Veneto.....	4 177	2 168	2 009	2 743	1 437	1 306	66	66	65
Fiesso d'Artico.....	2 371	1 188	1 183	2 042	1 040	1 002	86	88	85
Fossalta di Piave....	2 971	1 509	1 462	2 506	1 325	1 181	84	88	81

Segue: TAVOLA XX.

C O M U N I	ABITANTI DI ETÀ SUPERIORE A 6 ANNI						Su 100 abitanti di età superiore a 6 anni sapevano leggere		
	in complesso			che sapevano leggere			M F	M	F
	M F	M	F	M F	M	F			
Fossalta di Portogruaro	4 160	2 066	2 094	3 085	1 697	1 388	74	82	66
Fossò	2 837	1 411	1 426	1 953	1 017	936	69	72	66
Grisolera	3 599	1 920	1 679	2 083	1 209	874	58	63	52
Gruaro	2 623	1 262	1 361	1 976	1 067	909	75	85	67
Marcon	2 089	1 093	996	1 399	781	618	67	71	62
Martellago	4 354	2 190	2 164	3 246	1 649	1 597	75	75	74
Meolo	3 954	1 971	1 983	2 520	1 357	1 163	64	69	59
Mestre	19 431	9 859	9 572	16 619	8 681	7 938	86	88	83
Mira	15 594	7 844	7 750	12 414	6 326	6 088	80	81	79
Mirano	10 919	5 311	5 608	8 751	4 392	4 359	80	83	78
Murano	5 120	2 569	2 551	4 521	2 303	2 218	88	90	87
Musile di Piave.....	4 741	2 371	2 370	3 970	2 051	1 919	84	87	81
Noale	5 711	2 800	2 911	4 877	2 466	2 411	85	88	83
Noventa di Piave....	4 446	2 217	2 229	3 724	1 921	1 803	84	87	81
Pianiga	4 841	2 365	2 476	4 449	2 270	2 179	92	96	88
Portogruaro	11 792	5 784	6 008	9 431	4 889	4 542	80	85	76
Pramaggiore	3 278	1 663	1 615	2 153	1 220	933	66	73	58
Salzano	4 059	1 924	2 135	3 109	1 517	1 592	77	79	75
San Donà di Piave...	13 625	6 996	6 629	10 462	5 732	4 730	77	82	71
San Michele al Tagliamento	6 570	3 121	3 449	5 266	2 569	2 697	80	82	78
San Michele del Quarto	2 010	1 015	995	1 342	728	614	67	72	62
Santa Maria di Sala...	5 972	3 017	2 955	4 817	2 422	2 355	81	82	80
Santo Stino di Livenza	6 037	2 984	3 053	4 179	2 140	2 039	69	72	67
Scorzè	4 571	2 333	2 238	3 805	1 951	1 854	83	84	83
Spinea	3 197	1 612	1 585	2 706	1 394	1 312	85	86	83
Stra	3 162	1 571	1 591	2 445	1 231	1 184	77	80	74
Teglio Veneto.....	1 894	939	955	1 514	833	681	80	89	71
Torre di Mosto.....	2 833	1 490	1 343	1 955	1 109	846	69	74	63
Venezia	155 231	74 924	80 307	140 462	69 288	71 174	90	92	89
Vigonovo	3 917	1 971	1 946	2 757	1 421	1 336	70	72	69
Zelarino	2 673	1 351	1 322	2 094	1 111	983	78	82	74
Circondario di Venezia.	392 560	193 897	198 663	322 046	164 061	157 985	82	85	80
Provincia di Venezia ..	451 477	223 178	228 299	360 859	183 916	176 943	80	82	78

Segue : TAVOLA XX.

COMUNI	ABITANTI DI ETÀ SUPERIORE A 6 ANNI						Su 100 abitanti di età superiore a 6 anni sapevano leggere		
	in complesso			che sapevano leggere			MF	M	F
	MF	M	F	MF	M	F			

Provincia di Verona.

CIRCONDARIO UNICO DI VERONA.

Affi	1 031	511	520	765	403	362	74	79	70
Albaredo d'Adige ...	4 687	2 228	2 459	4 088	2 022	2 066	87	91	84
Angiari	1 992	957	1 035	1 693	850	843	85	89	81
Arcole	3 600	1 745	1 855	2 872	1 431	1 441	80	82	78
Avesa	3 210	1 604	1 606	2 633	1 350	1 283	82	84	80
Badia Calavena	2 928	1 459	1 469	2 678	1 348	1 330	91	92	91
Bardolino	3 256	1 604	1 652	2 952	1 484	1 468	91	93	89
Belfiore	1 774	868	906	1 594	806	788	90	93	87
Belluno Veronese	602	298	304	537	270	267	89	91	88
Bevilacqua	1 786	898	888	1 464	785	679	82	87	76
Bonavigo	2 205	1 100	1 105	1 776	921	855	81	84	77
Boschi Sant'Anna ...	1 443	709	734	1 329	674	655	92	95	89
Bosco Chiesanuova ..	3 621	1 865	1 756	3 259	1 706	1 553	90	91	88
Bovolon	4 707	2 250	2 457	4 094	1 947	2 147	87	87	87
Brentino	733	396	337	658	356	302	90	90	90
Breonio	2 859	1 437	1 422	2 725	1 391	1 334	95	97	94
Bussolengo	3 835	1 877	1 958	3 516	1 743	1 773	92	93	91
Buttapietra	1 908	935	973	1 552	780	772	81	83	79
Ca' di David	2 823	1 422	1 401	2 591	1 326	1 265	92	93	90
Caldiero	2 596	1 275	1 321	2 344	1 184	1 160	90	93	88
Caprino Veronese	6 238	3 053	3 185	5 969	2 928	3 041	96	96	95
Casaleone	4 257	2 061	2 196	3 446	1 767	1 679	81	86	76
Castagnaro	5 191	2 565	2 626	4 740	2 434	2 306	91	95	88
Castel d'Azzano	1 447	722	725	1 222	626	596	84	87	82
Castelletto di Brenzone	2 112	931	1 181	1 891	871	1 020	90	94	86
Castelnuovo di Verona	4 351	2 172	2 179	3 519	1 781	1 738	81	82	80
Castione Veronese ...	908	460	448	805	412	393	89	90	88
Cavajon Veronese	1 678	839	839	1 463	729	734	87	87	87
Cazzano di Tramigna.	1 388	765	623	1 304	731	573	94	96	92
Cerea	7 841	3 770	4 071	6 551	3 354	3 197	84	89	79
Cerro Veronese	852	468	384	785	450	335	92	96	87
Cologna Veneta	8 795	4 216	4 579	7 880	3 816	4 064	90	91	89
Colognola ai Colli	4 179	2 062	2 117	3 771	1 878	1 893	90	91	89
Concamarise	1 022	506	516	773	389	384	76	77	74
Correzzo	3 122	1 498	1 624	2 086	1 052	1 034	67	70	64
Costermano	1 063	548	515	996	516	480	94	94	93
Dolcè	2 439	1 244	1 195	2 260	1 165	1 095	93	94	92
Erbè	1 783	884	899	1 610	822	788	90	93	88
Erbezzo	1 026	494	532	944	459	485	92	93	91
Ferrara di Monte Baldo	424	203	221	379	189	190	89	93	86

Segue : TAVOLA XX.

C O M U N I	ABITANTI DI ETÀ SUPERIORE A 6 ANNI						Su 100 abitanti di età superiore a 6 anni sapevano leggere		
	in complesso			che sapevano leggere			M F	M	F
	M F	M	F	M F	M	F			
Fumane	2 581	1 304	1 277	2 247	1 169	1 078	87	90	84
Garda	1 826	899	927	1 680	834	846	92	93	91
Gazzo Veronese	3 111	1 528	1 583	2 464	1 25	1 208	79	82	76
Grezzana	5 388	2 650	2 738	4 835	2 428	2 407	90	92	88
Illasi	3 522	1 752	1 770	3 131	1 574	1 557	89	90	88
Isola della Scala	6 553	3 304	3 249	5 54	2 939	2 607	85	89	80
Isola Rizza	2 348	1 171	1 177	1 938	982	956	83	84	81
Lavagno	2 532	1 263	1 279	2 321	1 184	1 137	92	94	90
Lazise	3 827	1 92	1 901	2 945	1 506	1 439	77	78	76
Legnago	16 528	8 023	8 502	14 260	7 034	7 226	86	88	85
Malcesine	2 180	1 059	1 121	1 988	995	993	91	94	89
Marano di Valpolicella	2 535	1 273	1 262	2 248	1 133	1 115	89	89	88
Marcellise	1 674	843	831	1 488	753	735	89	89	88
Mezzane di Sotto.....	2 045	1 041	1 004	1 837	964	873	90	93	87
Minerbe	4 061	2 003	2 058	3 302	1 677	1 625	81	84	79
Mizzole	2 085	1 072	1 013	1 845	966	879	88	90	87
Montecchia di Crosara	3 164	1 548	1 616	2 650	1 328	1 322	84	86	82
Monteforte d'Alpone .	5 453	2 690	2 763	4 833	2 432	2 401	89	90	87
Montorio Veronese ...	3 708	1 819	1 889	3 453	1 689	1 764	93	93	93
Mozzecane	2 126	1 014	1 112	1 944	943	1 001	91	93	90
Negarine	1 540	781	759	1 431	740	691	93	95	91
Negrar	3 575	1 603	1 972	3 184	1 441	1 743	89	90	88
Nogara	5 040	2 467	2 573	4 033	2 078	1 955	80	84	76
Nogarole Rocca	2 205	1 094	1 111	1 898	1 000	898	86	91	81
Oppeano	4 177	2 096	2 081	3 351	1 720	1 631	80	82	78
Palù	795	400	395	637	337	300	80	84	76
Parona di Valpolicella	2 302	1 149	1 153	2 045	1 050	995	89	91	86
Pastrengo	1 424	699	725	1 150	608	542	81	87	75
Pescatina	3 480	1 726	1 754	2 760	1 398	1 362	79	81	78
Peschiera sul Lago di Garda	2 827	1 570	1 257	2 477	1 397	1 080	88	89	86
Povegliano Veronese .	2 812	1 390	1 422	2 564	1 316	1 248	91	95	88
Pressana	3 075	1 478	1 597	2 613	1 344	1 269	85	91	79
Prun	3 168	1 586	1 582	2 947	1 475	1 472	93	93	93
Quinto di Valpantena	2 398	1 268	1 130	2 122	1 150	972	88	91	86
Quinzano Verona....	2 656	1 354	1 302	2 294	1 215	1 079	86	90	83
Rivoli Veronese	1 497	741	756	1 290	640	650	86	86	86
Ronca	3 689	1 835	1 854	3 395	1 689	1 706	92	92	92
Ronco all'Adige	5 029	2 447	2 582	4 202	2 045	2 157	84	84	84
Roverchiara	3 340	1 654	1 686	2 742	1 393	1 349	82	84	80
Roveredo di Guà.....	1 829	849	980	1 473	757	716	81	89	73
Roverè Veronese.....	2 507	1 257	1 250	2 042	1 055	987	81	84	79
Salizzole	3 211	1 551	1 600	2 571	1 530	1 241	80	86	75
San Bonifacio	7 552	3 720	3 832	6 720	3 454	3 266	89	93	85

Segue: TAVOLA XX.

COMUNI	ABITANTI DI ETÀ SUPERIORE A 6 ANNI						Su 100 abitanti di età superiore a 6 anni sapevano leggere		
	in complesso			che sapevano leggere			MF	M	F
	MF	M	F	MF	M	F			
San Giovanni Lupatoto	7 215	3 478	3 737	6 358	3 124	3 234	88	90	87
Sanguinetto	2 723	1 298	1 425	2 494	1 236	1 258	92	95	88
San Martino Buon Al- bergo	2 577	1 247	1 330	2 166	1 059	1 107	84	85	83
San Massimo all'Adige	5 152	2 652	2 500	4 370	2 291	2 079	85	86	83
San Mauro di Saline..	1 262	640	622	1 078	562	516	85	88	83
San Michele Extra ...	6 994	3 379	3 615	6 156	2 965	3 191	88	88	88
San Pietro di Morubio	2 413	1 130	1 283	2 081	1 006	1 075	86	89	84
San Pietro in Cariano.	2 752	1 396	1 356	2 565	1 309	1 256	93	94	93
Santa Maria in Stelle.	1 619	822	797	1 459	758	701	90	92	88
Sant'Ambrogio di Val- policella	4 619	2 307	2 312	4 438	2 248	2 190	96	97	95
San Zeno di Montagna	870	429	441	744	372	372	86	87	84
Selva di Progno	2 384	1 189	1 195	1 965	1 019	946	82	80	79
Soave	4 988	2 478	2 510	4 654	2 339	2 315	93	94	92
Sommacampagna ...	4 294	2 167	2 127	3 775	1 918	1 857	88	89	87
Sona	4 24	2 126	2 120	3 868	1 965	1 903	91	92	90
Sorgà	3 300	1 637	1 663	2 958	1 555	1 403	90	95	84
Terrazzo	3 060	1 456	1 604	2 478	1 219	1 259	81	84	78
Torri del Benaco.....	1 515	771	744	1 402	724	678	93	94	91
Tregnago	3 403	1 741	1 662	2 877	1 526	1 351	85	88	81
Trevenzuolo	2 818	1 347	1 471	2 440	1 185	1 255	87	88	85
Valeggio sul Mincio..	5 992	2 983	3 009	4 849	2 459	2 390	81	82	79
Velo Veronese	1 555	809	746	1 408	755	653	91	93	88
Verona	84 481	43 453	41 028	80 842	41 689	39 153	96	96	95
Veronella	4 301	2 090	2 211	3 771	1 919	1 852	88	92	84
Vestenanuova	3 533	1 777	1 756	2 811	1 502	1 309	80	85	75
Vigasio	3 228	1 592	1 636	2 824	1 452	1 372	87	91	84
Villa Bartolommea ..	6 556	3 158	3 398	5 679	2 874	2 805	87	91	83
Villafranca di Verona.	10 783	5 234	5 549	9 337	4 577	4 760	87	87	86
Zevio	7 162	3 550	3 612	6 396	3 224	3 172	89	91	88
Zimella	3 672	1 752	1 920	3 045	1 523	1 522	83	87	79
Provincia di Verona...	458 554	227 887	230 667	405 698	205 918	199 780	88	90	87

Provincia di Vicenza.

CIRCONDARIO DI ASIAGO.

Asiago	5 735	3 038	2 697	5 333	2 841	2 492	93	94	92
Enego	3 903	1 979	1 924	3 334	1 699	1 635	85	86	85
Foza	1 249	701	548	1 129	651	478	90	93	87
Gallio	2 462	1 383	1 079	2 346	1 334	1 012	95	96	94
Lusiana	5 033	2 452	2 581	4 329	2 169	2 160	86	88	84
Roana	4 716	2 443	2 273	4 064	2 100	1 964	86	86	86
Rotzo	2 771	1 387	1 384	2 590	1 314	1 276	93	95	92
Treschè Conca.....	687	349	338	581	300	281	85	86	83
Circondario di Asiago.	26 556	13 732	12 824	23 706	12 408	11 298	89	90	88

Segue: TAVOLA XX.

COMUNI	ABITANTI DI ETÀ SUPERIORE A 6 ANNI						Su 100 abitanti di età superiore a 6 anni sapevano leggere		
	in complesso			che sapevano leggere			M F	M	F
	M F	M	F	M F	M	F			

CIRCONDARIO DI VICENZA.

Agugliaro	1 666	830	836	1 240	655	585	74	79	70
Albettone	2 355	1 190	1 165	2 018	1 043	975	86	88	84
Alonte	1 094	545	549	940	490	450	86	90	82
Altavilla Vicentina...	2 923	1 455	1 468	2 739	1 365	1 374	94	94	94
Altissimo	2 013	969	1 044	1 759	862	897	87	89	86
Arcugnano	4 550	2 266	2 284	3 997	2 039	1 958	88	90	86
Arsiero	4 196	2 086	2 110	3 795	1 939	1 856	90	93	88
Arzignano	10 162	4 986	5 176	9 445	4 687	4 758	93	94	92
Asigliano	1 130	562	568	852	449	403	75	80	71
Barbarano	2 764	1 376	1 388	2 327	1 228	1 099	84	89	79
Bassano	17 840	8 878	8 962	16 070	8 138	7 932	90	92	89
Bolzano Vicentino ...	2 711	1 304	1 407	2 300	1 147	1 153	85	88	82
Breganze	4 827	2 356	2 471	4 386	2 191	2 195	91	93	89
Brendola	3 961	1 972	1 989	3 286	1 695	1 591	83	86	80
Bressanvido	2 028	994	1 034	1 803	894	909	89	90	88
Brogliano	1 812	904	908	1 521	777	744	84	86	82
Caldogno	3 435	1 682	1 753	3 124	1 547	1 577	91	92	90
Caltrano	2 243	1 115	1 128	2 040	1 025	1 015	91	92	90
Calvene	1 293	633	660	1 136	569	567	88	90	86
Camisano Vicentino..	5 331	2 563	2 768	4 153	2 050	2 103	78	80	76
Campiglia dei Berici.	1 907	942	965	1 582	810	772	83	86	80
Campolongo sul Brenta	937	459	478	791	399	392	84	87	82
Carré	1 842	869	973	1 669	803	866	91	92	89
Cartigliano	2 059	990	1 069	1 749	851	898	85	86	84
Cassola	2 584	1 266	1 318	2 389	1 177	1 212	92	93	92
Castegnaro	1 969	981	988	1 673	876	797	85	89	81
Castelgomberto	3 041	1 529	1 512	2 693	1 414	1 279	89	92	85
Chiampo	4 749	2 369	2 380	3 917	2 013	1 904	82	85	80
Chiuppano	1 708	823	885	1 518	740	778	89	90	88
Cismon	2 975	1 478	1 497	2 493	1 271	1 222	84	83	82
Cogollo	3 119	1 550	1 569	2 853	1 441	1 412	91	93	90
Conco	4 682	2 173	2 509	3 646	1 821	1 825	78	84	73
Cornedo	4 597	2 311	2 286	4 137	2 126	2 011	90	92	88
Costabissara	1 886	922	964	1 755	871	884	93	94	92
Creazzo	2 383	1 168	1 215	1 893	934	962	80	80	79
Crespadoro	2 495	1 240	1 255	1 920	992	928	77	80	74
Crosara	2 702	1 281	1 421	2 240	1 091	1 149	83	85	81
Dueville	5 409	2 593	2 816	4 724	2 270	2 454	87	88	87
Fara Vicentino	3 633	1 750	1 883	3 159	1 540	1 619	87	88	86
Forni	2 019	972	1 047	1 816	874	942	90	90	90
Gambellara	3 300	1 620	1 680	2 818	1 458	1 360	85	90	81

Segue: TAVOLA XX.

COMUNI	ABITANTI DI ETÀ SUPERIORE A 6 ANNI						Su 100 abitanti di età superiore a 6 anni sapevano leggere		
	in complesso			che sapevano leggere			M F	M	F
	M F	M	F	M F	M	F			
Gambugliano	1 000	503	497	904	464	440	90	92	89
Grancona	2 046	1 019	1 027	1 647	866	781	80	85	76
Grisignano di Zocco..	2 555	1 289	1 266	2 055	1 044	1 011	80	81	80
Grumolo delle Abbadesse	2 315	1 119	1 196	2 134	1 065	1 069	92	95	89
Isola Vicentina.....	4 685	2 291	2 394	4 296	2 181	2 115	92	95	88
Laghi	730	367	363	646	340	303	88	93	84
Lastebasse	622	299	323	581	282	299	93	94	93
Longare	3 664	1 824	1 840	2 838	1 477	1 361	77	81	74
Lonigo	10 917	5 353	5 564	9 381	4 785	4 596	86	89	83
Lugo di Vicenza	2 703	1 323	1 380	2 349	1 190	1 159	87	90	84
Magrè	3 832	1 884	1 948	3 517	1 753	1 764	92	93	91
Malo	7 062	3 468	3 594	6 247	3 121	3 126	88	90	87
Marano Vicentino....	3 428	1 730	1 698	3 249	1 642	1 607	95	95	95
Marostica	5 864	2 888	2 976	5 593	2 817	2 776	95	98	93
Mason Vicentino....	2 508	1 191	1 317	2 285	1 127	1 158	91	95	88
Molvena	2 256	1 091	1 165	2 005	1 011	994	89	93	85
Montebello Vicentino.*	4 679	2 296	2 383	4 069	2 020	2 049	87	88	86
Montecchio Maggiore	6 848	3 374	3 474	5 877	3 014	2 863	86	89	82
Montecchio Precalcino	2 875	1 408	1 467	2 471	1 239	1 232	86	88	84
Monte di Malo.....	3 156	1 548	1 608	2 601	1 315	1 286	82	85	80
Montegalda	2 888	1 457	1 431	2 570	1 311	1 259	89	90	88
Montegaldella	1 842	885	957	1 507	761	746	82	86	78
Monteviale	1 152	575	577	1 025	517	508	89	90	88
Monticello Conte Otto	2 598	1 272	1 326	2 324	1 144	1 180	89	90	89
Montorso Vicentino..	2 011	969	1 042	1 711	848	863	85	88	83
Mossano	1 957	965	992	1 465	791	674	75	82	68
Mussolente	3 185	1 533	1 652	2 832	1 379	1 453	89	90	88
Nanto	1 903	947	956	1 673	861	812	88	91	85
Nogarole Vicentino..	1 250	586	664	1 151	552	599	92	94	90
Novale	3 128	1 554	1 574	2 578	1 367	1 211	82	88	77
Nove	2 334	1 134	1 200	2 106	1 038	1 068	90	92	89
Noventa Vicentina...	6 255	2 769	3 486	5 343	2 555	2 788	85	92	80
Orgiano	2 921	1 411	1 510	2 631	1 297	1 334	90	92	88
Pianezze	1 123	558	565	1 002	498	504	89	89	89
Piovene	3 824	1 839	1 985	3 450	1 675	1 775	90	91	89
Pojana Maggiore....	4 085	2 018	2 067	3 244	1 715	1 529	79	85	74
Posina	2 615	1 299	1 316	2 169	1 117	1 052	83	86	80
Pove.....	1 961	960	1 001	1 617	816	801	82	85	80
Pozzoleone	1 851	926	925	1 570	820	750	85	89	81
Quinto Vicentino....	2 194	1 033	1 161	1 915	904	1 011	87	88	87
Recoaro	6 111	3 001	3 110	5 096	2 640	2 456	83	88	79
Romano d'Ezzelino..	3 628	1 747	1 881	3 208	1 572	1 636	88	9	87

Segue: TAVOLA XX.

COMUNI	ABITANTI DI ETÀ SUPERIORE A 6 ANNI						Su 100 abitanti di età superiore a 6 anni sapevano leggere		
	in complesso			che sapevano leggere			M F	M	F
	M F	M	F	M F	M	F			
Rosà	6 453	3 136	3 317	5 933	2 957	2 976	92	94	90
Rossano Veneto	3 830	1 877	1 953	3 446	1 689	1 757	90	90	90
Salcedo	1 328	640	688	1 188	576	612	89	90	89
Sandrigo	4 699	2 259	2 440	4 204	2 033	2 171	89	90	89
San Germano dei Be- rici	1 706	850	856	1 433	748	685	84	88	80
San Giovanni Ilarione	4 486	2 238	2 248	3 431	1 835	1 596	76	82	71
San Nazario	2 871	1 428	1 443	2 367	1 213	1 154	82	85	80
San Pietro Mussolino	778	374	404	685	338	347	88	90	86
Santorso	3 145	1 569	1 576	2 987	1 506	1 481	95	96	94
San Vito di Leguzzano	1 917	940	977	1 696	836	860	88	89	88
Sarcedo	2 954	1 480	1 474	2 672	1 361	1 311	90	92	89
Sarego	3 348	1 655	1 693	2 928	1 489	1 439	87	90	85
Schiavon	1 737	876	861	1 501	770	731	86	88	85
Schio	14 054	6 653	7 401	12 963	6 234	6 729	92	94	91
Solagna	2 042	999	1 043	1 836	919	917	90	92	88
Sossano	3 492	1 738	1 754	2 862	1 494	1 368	82	86	78
Sovizzo	2 291	1 152	1 139	1 844	979	865	80	85	76
Tezze	4 595	2 210	2 385	3 652	1 768	1 884	79	80	79
Thiene	8 453	4 150	4 303	7 562	3 776	3 786	89	91	88
Torrebelvicino	4 215	2 102	2 113	3 953	2 001	1 952	94	95	92
Torri di Quartesolo...	2 725	1 335	1 390	2 383	1 188	1 195	87	89	86
Tretto	2 594	1 274	1 320	2 411	1 223	1 188	93	96	90
Trissino	4 320	2 155	2 165	3 563	1 853	1 710	82	86	79
Valdagno	10 021	4 900	5 121	8 691	4 377	4 314	87	89	84
Valli dei Signori	5 015	2 463	2 552	4 835	2 413	2 422	96	98	95
Vallonara	2 445	1 165	1 280	2 120	1 028	1 092	87	88	85
Valrovina	1 464	717	747	1 199	617	582	82	86	78
Valstagna	4 125	2 059	2 066	3 815	1 956	1 859	92	95	90
Velo d'Astico	2 488	1 236	1 252	2 213	1 112	1 101	89	95	88
Vicenza	54 658	26 533	28 125	48 492	23 948	24 544	89	90	87
Villaga	2 551	1 257	1 294	2 090	1 081	1 009	82	86	78
Villaverla	2 782	1 362	1 420	2 447	1 226	1 221	88	90	86
Zanè	2 043	1 000	1 043	1 869	930	939	91	93	90
Zermeghedo	686	338	348	620	314	306	90	93	88
Zovencedo	899	430	469	810	410	400	90	95	85
Zugliano	3 675	1 846	1 829	3 363	1 735	1 628	92	94	89
Circondario di Vicenza.	453 776	222 051	231 725	397 365	199 426	197 939	88	90	85
Provincia di Vicenza..	480 332	235 783	244 549	421 071	211 834	209 237	88	90	86

Segue: TAVOLA XX.

ZONE AGRICOLE	ABITANTI DI ETÀ SUPERIORE A 6 ANNI						Su 100 abitanti di età superiore a 6 anni sapevano leggere		
	in complesso			che sapevano leggere			M F	M	F
	M F	M	F	M F	M	F			

b) nelle Zone agricole e nella Regione.

Provincia di Belluno.

Regione unica di Montagna.

Alto Piave	31 695	14 892	16 803	28 735	14 081	14 654	91	95	87
Cordevole	23 343	10 426	12 917	21 465	9 673	11 792	92	93	91
Maè Piave (Zoldano).	13 791	6 344	7 447	12 833	6 042	6 791	93	95	91
Medio Piave (Bellunese e Alpagò).....	68 712	34 412	34 300	61 305	31 228	30 077	89	91	88
Cismon e Piave (Feltrino)	60 865	29 606	31 259	50 685	24 922	25 763	83	84	82
Regione di Montagna..	198 406	95 680	102 726	175 023	85 946	89 077	88	90	87

Provincia di Padova.

Regione di Collina.

Colli Euganei	46 350	22 842	23 508	37 226	19 026	18 200	80	83	77
---------------------	--------	--------	--------	--------	--------	--------	----	----	----

Regione di Pianura.

Asciutta del Brenta e Musone	63 915	31 723	32 192	52 196	26 402	25 794	82	83	80
Irrigua del Brenta ...	41 372	20 188	21 184	35 663	17 834	17 829	86	88	84
Asciutta del Brenta e Bacchiglione	192 421	95 290	97 131	164 116	82 837	81 279	85	87	84
Cerealicola dell'Adige e Gorzon	84 343	40 848	43 495	66 589	34 249	32 340	79	84	74
Viticola dell'Adige e Gorzon	42 750	20 915	21 835	33 860	17 020	16 840	79	81	77
Basso Brenta	39 519	19 609	19 910	28 887	14 662	14 225	73	75	71
Regione di Pianura ...	464 320	228 573	235 747	381 311	193 004	188 307	82	84	80

Provincia di Rovigo.

Regione unica di Pianura.

Alto Polesine.....	86 981	42 885	44 096	72 909	37 564	35 345	84	88	80
Medio Polesine	80 690	39 698	40 992	65 853	34 246	31 607	82	86	77
Basso Polesine	80 834	39 995	40 839	56 940	29 938	27 002	70	75	66
Regione di Pianura ...	248 505	122 578	125 927	195 702	101 748	93 954	79	83	75

Segue: TAVOLA XX.

ZONE AGRICOLE	ABITANTI DI ETÀ SUPERIORE A 6 ANNI						Su 100 abitanti di età superiore a 6 anni sapevano leggere		
	in complesso			che sapevano leggere			M F	M	F
	M F	M	F	M F	M	F			

Provincia di Treviso.

Regione di Collina.

Occidentale (destra Piave)	79 481	38 638	40 843	69 967	34 788	35 179	88	90	86
Orientale (sinistra Piave)	104 046	51 447	52 599	92 544	46 895	45 649	89	91	87
Regione di Collina	183 527	90 085	93 442	162 511	81 683	80 828	89	91	87

Regione di Pianura.

Occidentale superiore (destra Piave).....	80 661	39 192	41 469	68 546	34 221	34 325	85	87	83
Occidentale inferiore (destra Piave).....	112 419	56 458	55 961	94 043	48 956	45 087	84	87	81
Orientale superiore (sinistra Piave).....	42 006	20 549	21 457	34 780	17 640	17 140	83	86	80
Orientale inferiore (sinistra Piave).....	59 619	29 816	29 803	46 873	24 493	22 380	79	82	75
Regione di Pianura ...	294 705	146 015	148 690	244 242	125 310	118 932	83	86	80

Provincia di Udine.

Regione di Montagna.

Carnia	52 016	24 553	27 463	47 563	23 055	24 508	91	94	89
Canal del Ferro.....	16 434	7 848	8 586	14 349	7 211	7 138	87	92	83
Prealpi Carniche.....	26 172	12 056	14 116	22 939	11 041	11 898	88	92	84
Montana orientale dell'Alta Slavia.....	19 508	9 568	9 940	16 712	8 490	8 222	86	89	83
Regione di Montagna..	114 130	54 025	60 105	101 563	49 797	51 766	89	92	86

Regione di Collina.

Pedemontana e Collinare occidentale.	52 442	24 322	28 120	46 346	22 429	23 917	88	92	85
Collinare del Friuli centrale	66 900	31 968	34 932	59 465	29 386	30 079	89	92	86
Pedemontana e Collinare orientale	64 999	32 003	32 996	57 427	29 418	28 009	88	92	85
Regione di Collina	184 341	88 293	96 048	163 238	81 233	82 005	89	92	85

Segue: TAVOLA XX.

ZONE AGRICOLE	ABITANTI DI ETÀ SUPERIORE A 6 ANNI						Su 100 abitanti di età superiore a 6 anni sapevano leggere		
	in complesso			che sapevano leggere			M F	M	F
	M F	M	F	M F	M	F			

Regione di Pianura.

Media Pianura fra il Tagliamento e il Cellina	23 260	11 087	12 173	20 475	10 172	10 303	88	92	85
Pianura del Medio Friuli	128 843	63 309	65 534	117 647	59 221	58 426	91	94	89
Strada Alta e Alto Distretto di San Vito al Tagliamento. . .	62 397	30 201	32 196	52 105	26 361	25 744	84	87	80
Pianura Media e Bassa dell'estremo Friuli occidentale	94 152	45 129	49 023	82 335	41 368	40 967	87	92	84
Bassa Friulana	19 291	9 627	9 664	15 050	8 132	6 918	78	84	72
Regione di Pianura ...	327 943	159 353	168 590	287 612	145 254	142 358	88	91	84

Provincia di Venezia.

Regione unica di Pianura.

Del Livenza e Tagliamento	51 858	25 678	26 180	37 911	20 046	17 865	73	78	68
Del Piave	47 516	24 242	23 274	35 681	19 163	16 518	75	79	71
Del Brenta e Dese ...	124 706	62 451	62 255	98 173	50 553	47 620	79	81	76
Lagunare	204 535	99 386	105 149	173 961	86 302	87 659	85	87	83
Dell'Adige	22 862	11 421	11 441	15 133	7 852	7 281	66	69	64
Regione di Pianura ...	451 477	223 178	228 299	360 859	183 916	176 943	80	82	78

Provincia di Verona.

Regione di Montagna.

Occidentale dell'Adige e del Garda	13 159	6 369	6 790	12 166	5 981	6 185	92	94	91
Orientale dell'Adige e del Chiampo	24 966	12 639	12 327	21 955	11 412	10 543	88	90	86
Regione di Montagna..	38 125	19 008	19 117	34 121	17 393	16 728	89	92	88

Regione di Collina.

Occidentale dell'Adige e del Mincio	43 570	21 893	21 677	37 452	19 119	18 333	86	87	85
Centrale dell'Adige e del Mezzane.....	47 616	23 714	23 902	42 506	21 519	20 987	89	91	88
Orientale del Mezzane e Alpone	36 037	18 018	18 019	32 261	16 398	15 863	90	91	88
Regione di Collina	127 223	63 625	63 598	112 219	57 036	55 183	88	90	87

Segue: TAVOLA XX.

ZONE AGRICOLE	ABITANTI DI ETÀ SUPERIORE A 6 ANNI						Su 100 abitanti di età superiore a 6 anni sapevano leggere		
	in complesso			che sapevano leggere			M F	M	F
	M F	M	F	M F	M	F			

Regione di Pianura.

Superiore a sinistra dell'Adige	41 881	20 221	21 660	36 400	18 256	18 144	87	90	84
Superiore a destra dell'Adige	138 708	70 038	68 640	128 322	65 372	62 950	93	93	92
Media a destra dell'Adige	41 966	20 648	21 318	35 278	17 940	17 338	84	87	81
Inferiore dell'Adige e del Tartaro	70 651	34 317	36 33	59 358	29 921	29 437	84	87	81
Regione di Pianura ...	293 206	145 254	147 952	259 358	131 489	127 869	88	91	86

Provincia di Vicenza.

Regione di Montagna.

Occidentale del Chiam- po, Agno, Astico ..	49 040	24 136	24 904	43 148	21 877	21 271	88	91	85
Orientale dell'Astico e Brenta	56 971	28 626	28 345	49 848	25 645	24 203	87	90	85
Regione di Montagna..	106 011	52 762	53 249	92 996	47 522	45 474	88	90	85

Regione di Collina.

Occidentale del Chiam- po, Agno, Timon- chio	84 871	41 667	43 204	74 386	37 449	36 937	88	90	85
Orientale dell'Astico e Brenta	65 342	31 935	33 407	58 760	29 282	29 478	90	92	88
Centrale dei Colli Be- rici	30 893	15 342	15 551	25 978	13 437	12 541	84	88	81
Regione di Collina	181 106	88 944	92 162	159 124	80 168	78 956	88	90	86

Regione di Pianura.

Occidentale (Guà e Bi- satto).....	39 170	19 013	20 157	33 021	16 782	16 239	84	88	81
Centrale (Bacchiglio- ne-Astico).....	99 314	48 411	50 903	88 560	43 895	44 665	89	91	88
Orientale (Tesina e Brenta)	54 731	26 653	28 078	47 370	23 467	23 903	87	88	85
Regione di Pianura ...	193 215	94 077	99 138	168 951	84 144	84 807	87	89	86
Veneto.....	3452 590	1694 292	1758 298	2936 056	1484 669	1451 387	85	88	83

TAVOLA XXI.

**Abitanti di età superiore a 6 anni che sapevano leggere,
distinti secondo il sesso e l'età.**

(REGIONE)

ETÀ ANNI	Abitanti di età superiore a 6 anni						Su 100 abitanti del corrispondente gruppo di età sapevano leggere		
	in complesso			che sapevano leggere			MF	M	F
	MF	M	F	MF	M	F			
da 6 a 7.....	93 486	48 660	47 826	51 839	26 318	25 521	54	54	53
7 - 8.....	99 436	50 242	49 194	75 449	38 295	37 154	76	76	76
8 - 9.....	100 719	51 070	49 649	84 800	43 113	41 687	84	84	84
9 - 10.....	100 330	50 609	49 721	89 889	45 531	44 358	90	90	89
10 - 11.....	100 819	51 284	49 535	93 785	47 718	46 067	93	93	93
11 - 12.....	98 263	49 502	48 761	92 014	46 436	45 578	94	94	93
12 - 13.....	95 127	48 277	46 850	89 118	45 343	43 775	94	94	93
13 - 14.....	93 158	46 891	46 267	87 252	43 748	43 504	94	93	94
14 - 15.....	90 868	45 693	45 175	85 217	42 640	42 577	94	93	94
15 - 16.....	89 081	44 739	44 342	83 857	42 158	41 699	94	94	94
16 - 17.....	83 125	41 634	41 491	77 967	38 870	39 097	94	93	94
17 - 18.....	85 431	42 833	42 598	80 553	40 299	40 254	94	94	94
18 - 19.....	79 511	39 409	40 102	74 973	37 153	37 820	94	94	94
19 - 20.....	81 584	40 313	41 271	76 340	37 714	38 626	94	94	94
20 - 21.....	76 039	37 912	38 127	71 652	35 748	35 904	94	94	94
21 - 25.....	272 827	131 086	141 741	255 744	124 034	131 710	94	95	93
25 - 30.....	288 851	136 538	152 313	266 729	128 012	138 717	92	94	91
30 - 35.....	252 266	119 130	133 136	227 839	109 934	117 905	90	92	89
35 - 40.....	224 079	106 187	117 892	197 563	96 171	101 392	88	91	86
40 - 45.....	197 845	96 870	100 975	167 533	85 419	82 114	85	88	81
45 - 50.....	184 581	91 384	93 197	150 850	78 490	72 360	82	86	78
50 - 55.....	162 642	80 726	81 916	127 052	67 843	59 209	78	84	72
55 - 60.....	146 134	72 128	74 006	108 552	59 076	49 476	74	82	67
60 - 65.....	120 745	59 107	61 638	84 536	46 978	37 558	70	79	61
65 - 70.....	90 626	44 015	46 611	58 123	33 073	25 050	64	75	54
70 - 75.....	69 639	33 464	36 175	39 904	23 203	16 701	57	69	46
75 - 80.....	44 093	21 410	22 683	23 264	13 667	9 597	53	64	42
80 - 85.....	20 743	9 791	10 952	10 001	5 705	4 296	48	58	39
85 - 90.....	6 244	2 875	3 369	3 073	1 690	1 383	49	59	41
90 - 95.....	1 069	428	641	488	246	242	46	57	38
95 - 100.....	225	84	141	100	44	56	44	52	40
oltre 100.....	4	1	3	—	—	—	—	—	—
In complesso ...	3 452 590	1 694 292	1 758 298	2 936 056	1 484 669	1 451 387	85	88	83



TAVOLA XXII.

**Popolazione presente di età superiore a 10 anni
classificata secondo il sesso e la professione.**

(REGIONE)

AVVERTENZE. — La classificazione *per professioni* della popolazione di età superiore a 10 anni riproduce, nelle grandi linee e nei singoli raggruppamenti, quella del Censimento precedente, riducendone peraltro notevolmente le voci.

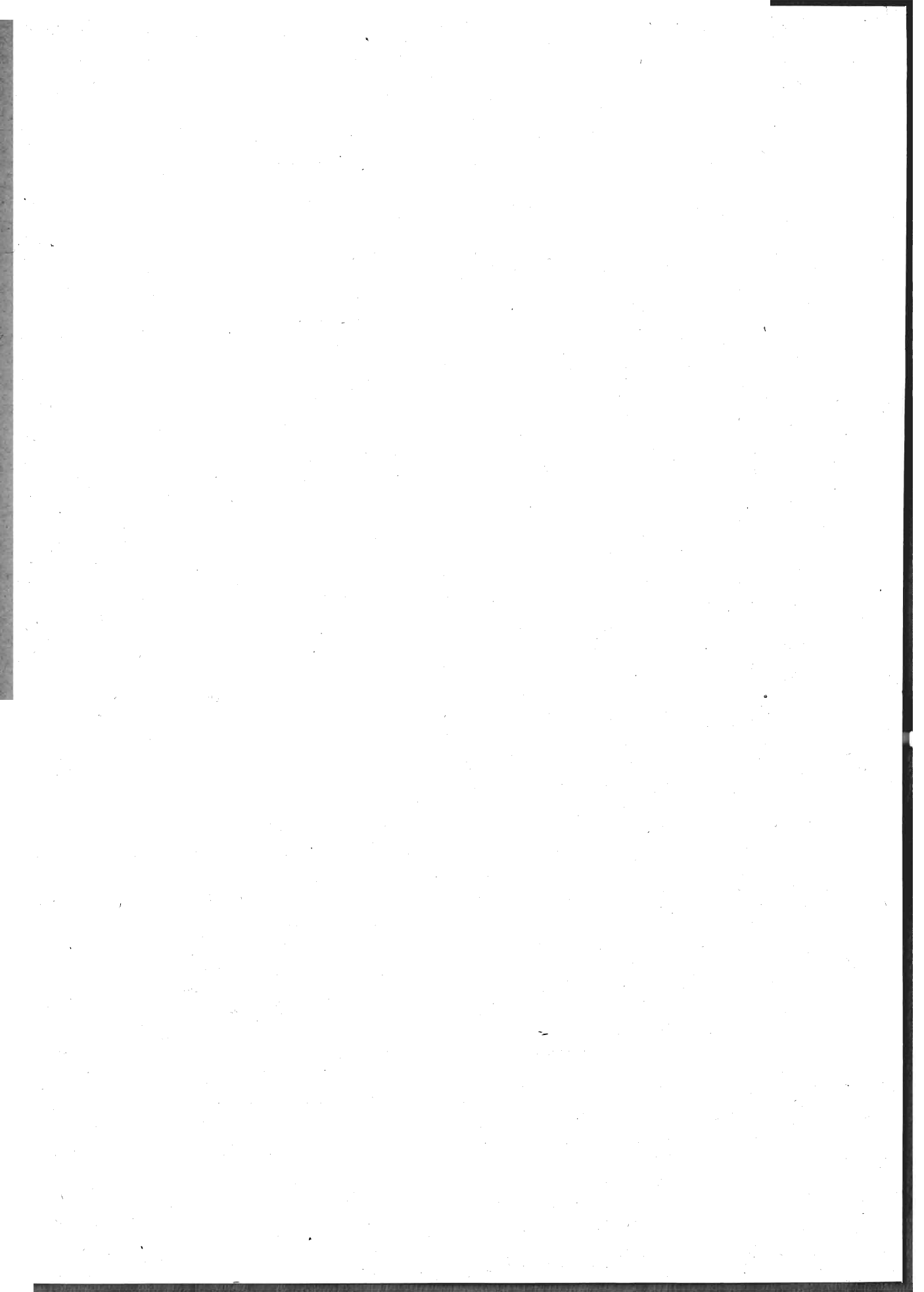
Tale riduzione è stata imposta, più ancora che dalla necessità di semplificare le operazioni di spoglio, dalla natura stessa del materiale raccolto, il quale non permetteva, generalmente, quella ricca suddivisione secondo la natura delle diverse aziende, che distingue la classificazione del 1911.

Sono note le difficoltà sorte ogni qualvolta si è tentato di fondere in un unico elenco la classificazione della popolazione attiva, secondo le industrie ove tale attività si esercita e secondo il carattere individuale della attività medesima, ossia secondo la professione.

Le indicazioni fornite sui modelli del Censimento possono servire generalmente soltanto per una classificazione secondo questo ultimo criterio (classificazione professionale), mentre la base di una classificazione industriale non può aversi che in un Censimento delle singole aziende.

Nell'elenco del 1911 che, per rendere possibili i confronti, è stato seguito anche nel Censimento del 1921, appare invece prevalente il carattere industriale della classificazione, per il quale, come si è detto, mancavano, nelle risposte ai quesiti del foglio di famiglia del 1921, i necessari elementi.

Si aggiunga che, negli ultimi anni, per lo sviluppo preso dalle grandi industrie e dai sindacati che raggruppano grandi masse operaie, è invalsa sempre più l'abitudine fra gli operai di indicare la propria professione con la denominazione generica del gruppo di appartenenza, come, ad esempio, *operaio metallurgico, tessile, chimico* e simili, in modo da rendere impossibile una classificazione che avrebbe richiesto indicazioni più minute e specifiche.

Ad ogni modo, per facilitare i confronti fra i due Censimenti, si riporta qui di seguito un prospetto nel quale, di fronte al numero di ogni sottoclasse del Censimento odierno, sono indicati i numeri corrispondenti delle sottoclassi del Censimento 1911.

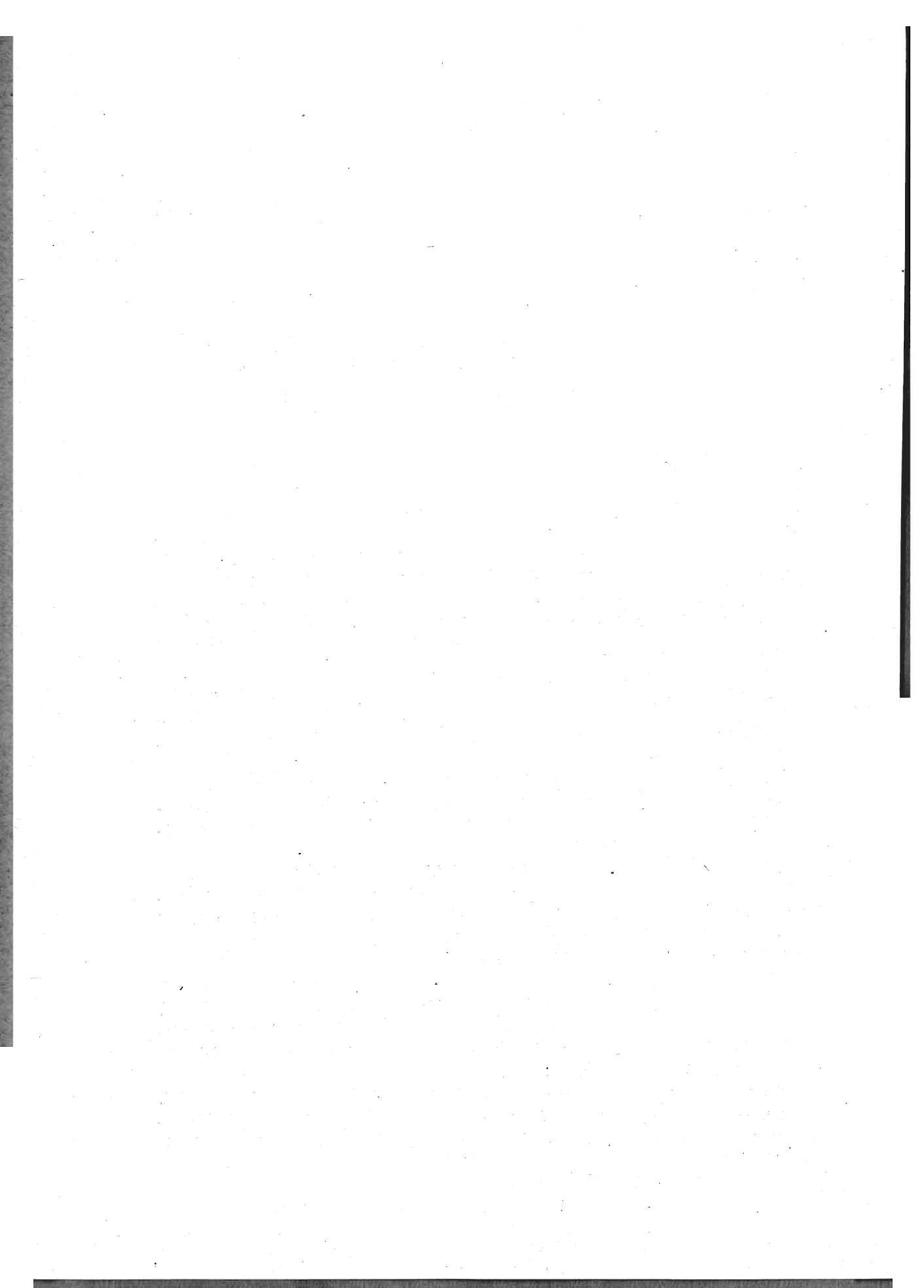

**Tabella di confronto delle sottoclassi professionali
adottate nel V Censimento (1911) e nel VI Censimento (1921).**

Sottoclasse del VI Censimento	Riferimento alla sottoclasse del V Censimento	Sottoclasse del VI Censimento	Riferimento alla sottoclasse del V Censimento	Sottoclasse del VI Censimento	Riferimento alla sottoclasse del V Censimento	Sottoclasse del VI Censimento	Riferimento alla sottoclasse del V Censimento
1	1	48	91 a 101, 130	95	201	143	256
2	2	49	102 a 106	96	202	144	263
3	3	50	107, 108, 110, 112, 114	97	203	145	264
4	4	51	113	98	204	146	265 a 267
5	5	52	111	99	183 in parte, 205	147	269
6	6	53	109	100	206, 208 a 210, 259	148	268
7	18	54	115, 116	101	310 in parte	149	270
8	7, 8	55	117 a 119	102	211	150	271
9	12	56	120	103	214	151	272
10	13 a 16	57	121, 122	104	215	152	273
11	9, 11	58	123	105	216	153	274
12	19	59	124	106	217	154	275
13	10, 17	60	125	107	218	155	276
14	21	61	126	108	229	156	277
15	20	62	127	109	212, 213	157	278
16	22 a 25	63	128	110	220, 221	158	279
17	26 a 29, 31	64	131	111	219	159	280
18	30, 32	65	132	112	222, 223 in parte	160	281
19	33	66	134 a 159, 175, 176	113	224	161	282
20	35 a 38, 129	67	160, 162	114	225	162	283
21	34, 39, 40	68	161, 163	115	226	163	284
22	(a)	69	164, 165	116	227	164	286
23	41, 42	70	166 a 169	117	228	165	287
24	43	71	170	118	223 in parte	166	288
25	44 a 47	72	171	119	231	167	289
26	48, 49	73	172	120	233	168	290
27	50	74	173, 174 in parte	121	234	169	291
28	51, 52	75	174 in parte	122	232	170	293
29	53	76	207	123	235, 236	171	294
30	54, 55	77	239	124	237	172	295
31	56, 57	78	178	125	238	173	296
32	58	79	180, 181	126	230	174	297
33	59, 60	80	182	127	240	175	298
34	61	81	183	128	241 a 244	176	299
35	62 a 64	82	186	129	245	177	300, 301
36	65	83	184, 185	130	246, 247	178	198, 292
37	66, 74	84	187	131	310 in parte	179	258
38	67, 68	85	188	132	254	180	302
39	69	86	179	133	248, 285	181	303
40	70, 71	87	190	134	249	182	—
41	72	88	177, 189, 191 a 195	135	260	183	305
42	73	89	196	136	261	184	304
43	75	90	197	137	262	185	306
44	76, 77	91	199	138	250	186	307
45	78, 79	92	133, 200 in parte	139	251	187	308
46	80 a 86	93	133, 200 in parte	140	252	188	309 in parte
47	87 a 90	94	133, 200 in parte	141	253	189	309 in parte
				142	255, 257	190	310 in parte

(a) Ripartiti fra le sottoclassi 34, 36 e 37.

TAVOLA XXII.

**Popolazione presente di età superiore a 10 anni
classificata secondo il sesso e la professione.**

(REGIONE)

Classe	Sottoclasse	PROFESSIONI E CONDIZIONI a) padroni di aziende, amministratori, direttori, b) impiegati, c) artigiani indipendenti, d) operai salariati, garzoni.	Posizione	M	F	
				M	F	
AGRICOLTURA - CACCIA - PESCA						
1	AGRICOLTURA E CACCIA.					
	1	Agricoltori che conducono terreni propri o della famiglia		312 047	214 440	97 607
	2	Enfiteuti ed utilisti		1 711	1 223	488
	3	Fittavoli		171 219	123 252	47 967
	4	Mezzadri e coloni		101 259	68 341	32 918
	5	Contadini obbligati		5 959	4 953	1 006
	6	Giornalieri di campagna, bifolchi e terrazzieri		451 407	295 407	156 000
	7	Fattori, agenti di campagna		1 260	1 207	53
	8	Giardinieri, ortolani, fiorai e coltivatori di tabacco ..		7 789	6 381	1 408
	9	Pastori, bovani e mandriani		12 656	12 120	536
	10	Allevatori di animali, apicoltori, bachicoltori, sericultori		414	373	41
	11	Boscaioli, carbonai e taglialegna		4 777	4 601	176
	12	Guardie campestri e guardaboschi privati		641	641	—
	13	Cacciatori, guardacaccia, raccoglitori di funghi, tartufi, ecc.		43	43	—
		Totale classe 1		1071 182	732 982	338 200
2	PESCA.					
	14	Piscicultori		11	11	—
	15	Pescatori e vallanti		7 999	7 999	—
		Totale classe 2		8 010	8 010	—
		Totale Agricoltura - caccia - pesca ..		1079 192	740 992	338 200
INDUSTRIA						
3	MINIERE.					
	16	Minatori di metalli, solfo, combustibili fossili. Addetti alle ricerche minerarie	a	9	9	—
			b	3	3	—
			d	4 323	4 316	7
		Totale classe 3		4 335	4 328	7

Segue : TAVOLA XXII.

Classe	Sottoclasse	PROFESSIONI E CONDIZIONI a) padroni di aziende, amministratori, direttori, b) impiegati, c) artigiani indipendenti, d) operai salariati, garzoni.	Posizione			
				M	F	
4		CAVE DI OGNI GENERE.				
	17	Cavatori di pietre, di materiale da cementi, di sabbia e ghiaia, di materiale per laterizi, per porcellane, vetrerie e simili. Cavatori di torba.....	a	13	13	—
			b	1	1	—
			d	1 179	1 177	2
		Totale classe 4		1 193	1 191	2
5		SALINE MARITTIME ED ACQUE MINERALI.				
	18	Salinari ; addetti alla estrazione delle acque minerali	a	1	1	—
			b	1	1	—
			d	3	3	—
		Totale classe 5		5	5	—
6		INDUSTRIA DEL LEGNO, DELLA PAGLIA ED AFFINI.				
	19	Addetti ai depositi, alla conservazione e stagionatura del legname. Segatori e sbizzatori del legname	a	150	150	—
			b	18	18	—
			c	—	—	—
			d	2 173	2 069	104
		In complesso..		2 341	2 237	104
	20	Falegnami, carrozzieri, carpentieri, carradori, cassai, bottai e legnaiuoli.....	a	54	54	—
			c	16 195	16 195	—
			d	30 750	30 750	—
		In complesso..		46 999	46 999	—
	21	Intagliatori, intarsiatori, tornitori ed ebanisti. Fabbri- canti di mobili, strumenti musicali in legno ed oggetti artistici. Sediari e zoccolari.....	a	70	70	—
			b	—	—	—
			c	738	661	77
			d	1 352	1 186	166
		In complesso..		2 160	1 917	243
	22	Verniciatori e doratori in genere.....	c	110	110	—
			d	711	650	61
		In complesso..		821	760	61
	23	Fabbricanti di oggetti in truciolo e sughero.....	a	3	3	—
			c	15	12	3
			d	141	76	65
		In complesso..		159	91	68

Segue : TAVOLA XXII.

Classe	Sottoclasse	PROFESSIONI E CONDIZIONI			
		Posizione	M F	M	F
		a) padroni di aziende, amministratori, direttori, b) impiegati, c) artigiani indipendenti, d) operai salariati, garzoni.			
	24	Fabbricanti di oggetti in canna, vinchi, giunchi e simili	a 18 c 912 d 1 784	17 659 1 043	1 253 741
		In complesso..	2 714	1 719	995
	25	Fabbricanti di oggetti in paglia e fibre affini; fabbricanti di cappelli di paglia; impagliatori di oggetti di vetro e di sedie, canestrai, cestai, e stornai; fabbricanti di scope, ecc.....	a 5 b — c 657 d 1 536	4 — 274 357	1 — 383 1 179
		In complesso..	2 198	635	1 563
		Totale classe 6	a 300 b 18 c 18 627 d 38 447	298 18 17 911 36 131	2 — 716 2 316
		In complesso..	57 392	54 358	3 034
7		INDUSTRIE CHE LAVORANO I CEREALI.			
	26	Addetti ai depositi, alla conservazione ed alla lavorazione dei cereali.....	a 37 b 5 d 83	36 5 71	1 — 12
		In complesso..	125	112	13
	27	Mugnai	a 175 c 3 471 d 3 720	169 3 260 3 566	6 211 154
		In complesso..	7 366	6 995	371
	28	Fornai, pastai e panettieri.....	a 189 c 2 416 d 6 836	180 2 210 6 242	9 206 594
		In complesso..	9 441	8 632	809
	29	Pasticcieri, dolcieri, fabbricanti di biscotti; ostiari.	a 29 b — c 220 d 985	29 — 201 767	— — 19 218
		In complesso..	1 234	997	237
		Totale classe 7	a 430 b 5 c 6 107 d 11 624	414 5 5 671 10 646	16 — 436 978
		In complesso..	18 166	16 736	1 430

Segue: TAVOLA XXII.

Classe	Sottoclasse	PROFESSIONI E CONDIZIONI a) padroni di aziende, amministratori, direttori, b) impiegati, c) artigiani indipendenti, d) operai salariati, garzoni.	Posizione	M F		
				M	F	
8		INDUSTRIE CHE UTILIZZANO FRUTTA, VERDURA E SEMI.				
	30	Addetti alla condizionatura ed alla conservazione dei foraggi, frutta e verdura.....	a	11	11	—
			d	39	38	1
		In complesso..		50	49	1
	31	Addetti agli stabilimenti enologici e alla produzione dell'olio	a	37	37	—
			b	27	25	2
			d	223	167	56
		In complesso..		287	229	58
	32	Fabbricanti di sciroppi, conserve e sughi concentrati.	a	4	4	—
			b	2	2	—
			c	18	11	7
			d	17	14	3
		In complesso..		41	31	10
	33	Addetti alla lavorazione del caffè, dei surrogati e delle droghe; addetti alla fabbricazione dei frutti canditi; gelatieri, confettieri, ecc.....	a	27	24	3
			b	2	2	—
			c	11	11	—
			d	410	135	275
		In complesso..		450	172	278
		Totale classe 8	a	79	76	3
			b	31	29	2
			c	29	22	7
			d	689	354	335
		In complesso..		828	481	347
9		INDUSTRIE CHE UTILIZZANO PRODOTTI ANIMALI.				
	34	Addetti alla lavorazione del latte, del formaggio, del burro e dei latticini.....	a	35	35	—
			b	5	4	1
			c	124	113	11
			d	637	596	41
		In complesso..		801	748	53
	35	Addetti alla macellazione, conservazione e lavorazione della carne, alla conservazione del pollame, delle uova e del pesce.....	a	18	17	1
			b	3	2	1
			c	42	40	2
			d	710	700	10
		In complesso..		773	759	14

Segue : TAVOLA XXII.

Classe	Sottoclasse	PROFESSIONI E CONDIZIONI		Posizione	M F	M	F		
		a) padroni di aziende, amministratori, direttori, b) impiegati, c) artigiani indipendenti, d) operai salariati, garzoni.							
10	36	Addetti alla lavorazione del miele e della cera.....	a	11	9	2			
			b	—	—	—			
			c	2	2	—			
			d	225	116	109			
			In complesso..	238	127	111			
			Totale classe 9	a	64	61	3		
				b	8	6	2		
				c	168	155	13		
				d	1 572	1 412	160		
			In complesso..	1 812	1 634	178			
INDUSTRIE CHE UTILIZZANO SPOGLIE ANIMALI.									
10	37	Addetti alla lavorazione del pelo, delle budella e delle spugne. Imbalsamatori di animali.....	a	1	1	—			
			b	—	—	—			
			c	5	5	—			
			d	43	19	24			
			In complesso..	49	25	24			
			38	Conciatori e lucidatori di pelli.....	a	14	14	—	
					c	83	82	1	
					d	574	527	47	
			In complesso..	671	623	48			
			39	Calzolai, orlatrici e aggiuntatrici di scarpe.....	a	26	23	3	
c	11 172	11 114			58				
d	11 271	10 550			721				
In complesso..	22 469	21 687	782						
40	Guantai; fabbricanti di articoli in pelle.....	a	3	3	—				
		c	43	39	4				
		d	155	106	49				
In complesso..	201	148	53						
41	Sellai; fabbricanti di finimenti, cinghie ed oggetti per militari	a	3	2	1				
		c	364	360	4				
		d	543	526	17				
In complesso..	910	888	22						

Segue : TAVOLA XXII.

Classe	Sottoclasse	PROFESSIONI E CONDIZIONI a) padroni di aziende, amministratori, direttori, b) impiegati, c) artigiani indipendenti, d) operai salariati, garzoni.	Posizione	M F	M	F
11	42	Pellicciai	a	1	—	1
			c	15	7	8
			d	89	26	63
			In complesso..	105	33	72
	Totale classe 10		a	48	43	5
			b	—	—	—
			c	11 682	11 607	75
			d	12 675	11 754	921
	In complesso..	24 405	23 404	1 001		
	INDUSTRIA DELLA CARTA.					
43	Cernitori e lavoratori di stracci, cernitori di carta; cenciaioli	a	15	13	2	
		c	128	109	19	
		d	179	77	102	
		In complesso..	322	199	123	
44	Fabbricanti di cellulosa, pasta di legno e cartoni; addetti alle cartiere.....	a	20	20	—	
		b	2	—	2	
		c	7	7	—	
		d	1 237	736	501	
In complesso..	1 266	763	503			
45	Fabbricanti di oggetti di carta e cartone; legatori di libri	a	10	9	1	
		c	59	59	—	
		d	552	354	198	
		In complesso..	621	422	199	
Totale classe 11		a	45	42	3	
		b	2	—	2	
		c	194	175	19	
		d	1 968	1 167	801	
In complesso..	2 209	1 384	825			
INDUSTRIE CHE UTILIZZANO MATERIALI DIVERSI.						
46	Fabbricanti di spazzole, pettini, forcelle, bottoni, articoli per fumatori e ventagli; oggetti di osso, corallo, madreperla e simili; giocattoli e chinca- glierie.....	a	32	29	3	
		b	10	9	1	
		c	67	56	11	
		d	2 137	545	1 592	
Totale classe 21		2 246	639	1 607		

Segue : TAVOLA XXII.

Classe	Sottoclasse	PROFESSIONI E CONDIZIONI a) padroni di aziende, amministratori, direttori, b) impiegati, c) artigiani indipendenti, d) operai salariati, garzoni.	Posizione	M F		
				M	F	
13		PRODUZIONE E PRIMA LAVORAZIONE DEI METALLI.				
	47	Fonditori, affinatori, bollitori, forgiatori, laminatori, trafilettori, ecc.....	a	17	17	—
			b	3	3	—
			d	755	755	—
		Totale classe 13		775	775	—
14		SUCCESSIVE LAVORAZIONI DEI METALLI.				
	48	Fabbri, maniscalchi, magnani, ramai, caldarai, ottomai, arrotini, coltellai, battitori, lattonieri, stagnai; verniciatori, doratori, nichelatori, smaltatori; fabbricanti di letti e mobili in ferro; fabbricanti di strumenti chirurgici.....	a	51	51	—
			b	9	9	—
			c	9 634	9 634	—
			d	21 834	21 754	80
		Totale classe 14		31 528	31 448	80
15		COSTRUZIONI MECCANICHE IN GENERE, LAVORAZIONE METALLI PREZIOSI, ECC.				
	49	Fabbricanti di macchine agricole e industriali. Costruttori di materiale per trasporti con guide e senza guide, per trasporti aerei. Addetti ai cantieri navali	a	139	139	—
			b	152	148	4
			d	13 888	13 736	152
		In complesso..		14 179	14 023	156
	50	Costruttori di apparecchi fisici e di precisione; di pesi e misure, strumenti musicali, macchine da scrivere e fotografiche. Fabbricanti di apparecchi ortopedici, ecc. Ottici.....	a	12	11	1
			b	3	3	—
			c	34	34	—
			d	239	222	17
		In complesso..		288	270	18
	51	Fabbricanti di armi da fuoco e di proiettili.....	a	7	7	—
			b	1	—	1
			c	14	14	—
			d	74	72	2
		In complesso..		96	93	3
	52	Costruttori di apparecchi elettrici.....	a	19	19	—
			b	7	7	—
			d	72	66	6
		In complesso..		98	92	6
	53	Orologiai	a	12	12	—
			c	190	190	—
			d	426	353	73
		In complesso..		628	555	73

Segue : TAVOLA XXII.

Classe	Sottoclasse	PROFESSIONI E CONDIZIONI a) padroni di aziende, amministratori, direttori, b) impiegati, c) artigiani indipendenti, d) operai salariati, garzoni.	Posizione	M F	M	F
16	54	Orefici, argentieri e gioiellieri; fabbricanti di filigrana, monete e medaglie.....	a	48	44	4
			b	—	—	—
			c	247	244	3
			d	1 647	1 306	341
			In complesso..	1 942	1 594	348
		Totale classe 15	a	237	232	5
			b	163	158	5
			c	485	482	3
			d	16 346	15 755	591
			In complesso..	17 231	16 627	604
	PREPARAZIONE E LAVORAZIONE DEI MINERALI.					
55	Scalpellini, marmisti, segatori, macinatori e sbozzatori di pietra, spaccapietre, sgrossatori di marmi, macinatori e raffinatori di minerali.....	a	20	20	—	
		c	394	394	—	
		d	4 973	4 973	—	
			In complesso..	5 387	5 387	—
56	Mosaicisti; scultori in pietra e in marmo; addetti alla lavorazione delle pietre per uso industriale...	a	19	19	—	
		c	24	24	—	
		d	427	427	—	
			In complesso..	470	470	—
57	Fornai (gesso, calce, cemento, laterizi e materiale refrattario)	a	109	103	6	
		c	193	193	—	
		d	5 969	5 586	333	
			In complesso..	6 271	5 882	389
58	Fabbricanti di maioliche, porcellane e terrecotte; fabbricanti di stoviglie e terraglie; oggetti artistici; figurinai	a	36	36	—	
		b	8	7	1	
		c	42	42	—	
		d	661	534	12	
	In complesso..	747	619	128		
59	Vetrai; fabbricanti di perle	a	29	29	—	
		b	14	12	2	
		c	27	27	—	
		d	1 452	1 237	215	
	In complesso..	1 522	1 305	217		

Segue : TAVOLA XXII.

Classe	Sottoclasse	PROFESSIONI E CONDIZIONI a) padroni di aziende, amministratori, direttori, b) impiegati, c) artigiani indipendenti, d) operai salariati, garzoni.	Posizione	M	F	M	F
				F			
16	60	Asfaltisti e cementisti.....	a	15	—	15	—
			c	42	—	42	—
			d	1 076	—	1 076	—
			In complesso..	1 133	—	1 133	—
	Totale classe 16	a	228	—	222	6	
		b	22	—	19	3	
		c	722	—	722	—	
		d	14 558	—	13 833	725	
	In complesso..	15 530	—	14 796	734		
	17	COSTRUZIONI EDILIZIE, STRADALI E IDRAULICHE.					
61		Costruttori, imprenditori ed assistenti.....	a	1 787	—	1 787	—
			d	54 951	—	54 951	—
62		Muratori	a	54 951	—	54 951	—
			d	49 013	—	48 395	618
63		Manovali, braccianti, lastricatori, selciaroli, terrazzieri (di città), badilanti, ecc.....	a	49 013	—	48 395	618
			d	49 013	—	48 395	618
64		Stuccatori, imbianchini, ornatisti, pittori di stanze, decoratori, pavimentatori, tappezzieri in carta, ecc.	c	252	—	252	—
			d	2 961	—	2 961	—
In complesso..		3 213	—	3 213	—		
65	Fumisti, docciatori, zincatori, fontanieri e pontaroli	c	32	—	32	—	
		d	224	—	224	—	
In complesso..	256	—	256	—			
Totale classe 17	a	1 787	—	1 787	—		
	c	284	—	284	—		
	d	107 149	—	106 531	618		
In complesso..	109 220	—	108 602	618			
18	INDUSTRIA TESSILE. (Seta, cotone, lana, lino, canapa, ecc.).						
	66	Cernitori, essiccatori, cardatori, maceratori, tessitori, ammarratori, annaspatrici, bardatrici e cordai; addetti al candeggio, tintura e stampa dei tessuti.	a	225	—	211	14
			b	334	—	259	75
			c	791	—	373	418
			d	36 611	—	7 858	28 753
	Totale classe 18	37 961	—	8 701	29 260		

Segue: TAVOLA XXII.

Classe	Sottoclasse	PROFESSIONI E CONDIZIONI a) padroni di aziende, amministratori, direttori, b) impiegati, c) artigiani indipendenti, d) operai salariati, garzoni.	Posizione	M	F	F
				F	M	F
19	TESSUTI SPECIALI.					
	67	Fabbricanti di nastri, passamani, tulle, merletti e cordoni; rivestitori di fili metallici.....	a	10	7	3
			b	4	2	2
			c	68	5	63
			d	1 454	35	1 419
		In complesso..		1 536	49	1 487
	68	Fabbricanti di tessuti a maglia. Retai.....	a	16	7	9
			b	20	14	6
			c	317	18	299
			d	1 525	52	1 473
		In complesso..		1 878	91	1 787
	69	Fabbricanti di cappelli e oggetti di feltro.....	a	18	17	1
			b	7	7	—
			c	50	41	9
			d	806	215	591
		In complesso..		881	280	601
	70	Fabbricanti di impermeabili, tele per usi diversi, tele cerate e simili, copertoni.....	a	6	5	1
			b	—	—	—
			c	3	3	—
d			41	6	35	
	In complesso..		50	14	36	
	Totale classe 19	a	50	36	14	
b		31	23	8		
c		438	67	371		
d		3 826	308	3 518		
	In complesso..		4 345	434	3 911	
20	VESTIARIO, ARREDAMENTO DOMESTICO, NETTEZZA E ACCONCIATURA DELLA PERSONA.					
	71	Addetti alla confezione della biancheria; asolaie, bustaie, camiciaie, coltraie, cucitrici.....	a	—	—	—
			c	2 285	9	2 276
			d	3 349	19	3 330
		In complesso..		5 634	28	5 606
	72	Sarti	a	579	11	568
			c	17 592	5 868	11 724
			d	26 943	4 164	22 779
		In complesso..		45 114	10 043	35 071

Segue: TAVOLA XXII.

Classe	Sottoclasse	PROFESSIONI E CONDIZIONI a) padroni di aziende, amministratori, direttori, b) impiegati, c) artigiani indipendenti, d) operai salariati, garzoni.	Posizione	M	F		
				M	F		
21	73	Tapezzieri, materassai, addobbatori, apparatori ed arazzieri; battitori di tappeti, trapuntaie, pulitori di vetri e pavimenti.....	a	2	1	1	
			c	751	389	362	
			d	838	709	129	
			In complesso..		1 591	1 099	492
	74	Modiste, berrettaie e ricamatrici; ombrellai, cravattai e gallonai; fabbricanti di guarnizioni e parati da chiesa; frangiai.....	a	—	—	—	
			c	1 131	40	1 091	
			d	5 108	73	5 035	
			In complesso..		6 239	113	6 126
	75	Lavandaie, stiratrici, smacchiatrici e tintori.....	c	2 035	340	1 695	
			d	1 962	230	1 732	
				In complesso..	3 997	570	3 427
	76	Addetti ai bagni pubblici.....	a	3	3	—	
			b	—	—	—	
			d	22	11	11	
			In complesso..		25	14	11
	77	Barbieri e parrucchieri.....	c	1 639	1 614	25	
			d	1 977	1 935	42	
				In complesso..	3 616	3 549	67
			Totale classe 20	a	584	15	569
			b	—	—	—	
			c	25 433	8 260	17 173	
			d	40 199	7 141	33 058	
		In complesso..		66 216	15 416	50 800	
78	Addetti alla fabbricazione delle acque gassose e del ghiaccio; addetti alla lavorazione delle acque minerali.....	a	75	72	3		
		b	17	17	—		
		d	237	213	24		
		In complesso..		329	302	27	
79	Addetti alla fabbricazione dell'amido, dello zucchero e del glucosio.....	a	27	27	—		
		b	74	74	—		
		d	583	539	44		
		In complesso..		684	640	44	

Segue : TAVOLA XXII.

Classe	Sottoclasse	PROFESSIONI E CONDIZIONI a) padroni di aziende, amministratori, direttori, b) impiegati, c) artigiani indipendenti, d) operai salariati, garzoni.	Posizione	M	F	
				F	M	F
80	Addetti alle distillerie e raffinerie dell'alcool.....		a	58	52	6
			b	17	17	—
			d	189	168	21
			In complesso..	264	237	27
81	Fabbricanti di birra, liquori e lieviti		a	88	86	2
			b	25	19	6
			c	12	12	—
			d	242	161	81
			In complesso..	367	278	89
82	Addetti alla estrazione delle essenze per profumi, li- quori, eteri		a	8	8	—
			b	8	6	2
			c	6	6	—
			d	54	22	32
			In complesso..	76	42	34
83	Fabbricanti di saponi, glicerina, stearina, candele, grassi, olii vegetali e colla.....		a	91	77	14
			b	30	28	2
			c	19	18	1
			d	609	410	199
			In complesso..	749	533	216
84	Addetti alla fabbricazione del caucciù, della gutta- perca, della celluloido e degli oggetti di gomma in genere		a	14	11	3
			b	4	3	1
			d	82	21	61
			In complesso..	100	35	65
85	Addetti alla manifattura dei tabacchi.....		a	3	3	—
			b	52	35	17
			d	1 610	239	1 371
			In complesso..	1 665	277	1 388
86	Fabbricanti di fiammiferi		a	5	4	1
			b	4	3	1
			c	—	—	—
			d	331	82	299
			In complesso..	390	89	301
87	Fabbricanti di prodotti esplodenti. Pirotecnici.....		a	2	2	—
			b	1	1	—
			c	8	8	—
			d	34	31	3
			In complesso..	45	42	3

Segue : TAVOLA XXII.

Classe	Sottoclasse	PROFESSIONI E CONDIZIONI		Posizione	M F	M	F	
		a) padroni di aziende, amministratori, direttori, b) impiegati, c) artigiani indipendenti, d) operai salariati, garzoni.						
22	INDUSTRIE POLIGRAFICHE.	88 Fabbricanti di concimi chimici, materie coloranti, acidi, prodotti farmaceutici e chimici in genere. Fabbricanti di creme per calzature, di inchiostri, cerelacche, matite, vernici e smalti.....	a	61	58	3		
			b	123	102	21		
			c	5	5	—		
			d	714	598	116		
			In complesso..	903	763	140		
			Totale classe 21	a	432	400	32	
				b	355	305	50	
				c	50	49	1	
				d	4 735	2 484	2 251	
			In complesso..	5 572	3 238	2 334		
		22	INDUSTRIE POLIGRAFICHE.	89 Addetti alle tipografie: compositori, correttori, fonditori, mettifoglio, proto, stampatori e scompositori	a	80	79	1
					b	30	23	7
c	85				85	—		
d	2 166				1 811	355		
	In complesso..			2 361	1 998	363		
90 Litografi e addetti alle arti poligrafiche. Addetti all'officina carta-valori	a			9	9	—		
	b			13	13	—		
	c			8	8	—		
	d			301	258	43		
	In complesso..			331	288	43		
91 Dattilografi, stenografi, copisti e scrivani pubblici..	b			403	61	342		
				Totale classe 22	a	89	88	1
		b	446		97	349		
		c	93		93	—		
		d	2 467		2 069	398		
	In complesso..	3 095	2 347	748				
23	PRODUZIONE E DISTRIBUZIONE DI FORZA MOTRICE, LUCE, ACQUA, CALORE.	92 Addetti alla produzione e distribuzione di forza motrice, luce e calore; addetti agli impianti di ventilazione ed illuminazione. Elettricisti.....	a	57	57	—		
			b	121	106	15		
			c	178	178	—		
			d	3 814	3 798	16		
			In complesso..	4 170	4 139	31		

Segue : TAVOLA XXII.

Classe	Sottoclasse	PROFESSIONI E CONDIZIONI a) padroni di aziende, amministratori, direttori, b) impiegati, c) artigiani indipendenti, d) operai salariati, garzoni.	Posizione				
				M F	M	F	
24	93	Addetti alla produzione del gas ; fabbricanti di acetilene	a	5	5	—	
			b	35	31	4	
			c	7	7	—	
			d	262	260	2	
			In complesso..		309	303	6
	94	Addetti alla generazione del vapore, alla distribuzione della forza motrice a vapore, agl'impianti frigoriferi, di riscaldamento e di acqua potabile..	a	4	4	—	
			b	47	47	—	
			d	363	361	2	
				In complesso..	414	412	2
			Totale classe 23				
			a	66	66	—	
			b	203	184	19	
			c	185	185	—	
			d	4 439	4 419	20	
		In complesso..	4 893	4 854	39		
		TRASPORTI E VIABILITÀ.					
95	Addetti ai trasporti terrestri senza guide : chauffeurs, carrettieri, cocchieri, conducenti di diligenze ; guide di città e di montagna ; stallieri, noleggiatori di vetture, biciclette, ecc.....	a	148	146	2		
		b	34	25	9		
		c	6 716	6 716	—		
		d	10 593	10 593	—		
		In complesso..	17 491	17 480	11		
96	Addetti ai trasporti terrestri su guide : impiegati ed agenti delle ferrovie e delle tramvie. Addetti alle agenzie di viaggi.....	a	13	13	—		
		b	4 322	4 219	103		
		d	15 323	15 205	118		
		In complesso..	19 658	19 437	221		
97	Addetti ai trasporti per acqua : armatori, capitani, marinai, personale di bordo e barcaioli. Addetti alle agenzie marittime.....	a	28	28	—		
		b	493	489	4		
		c	855	855	—		
		d	4 570	4 570	—		
		In complesso..	5 946	5 942	4		
98	Addetti ai lavori di carico e scarico : facchini, portatori, ecc.	d	7 515	7 441	74		
99	Addetti ai servizi di corrispondenza : personale delle poste, dei telefoni e dei telegrafi.....	a	—	—	—		
		b	2 683	1 613	1 070		
		d	2 643	2 448	195		
		In complesso..	5 326	4 061	1 265		

Segue : TAVOLA XXII.

Classe	Sottoclasse	PROFESSIONI E CONDIZIONI			
		Posizione	M F	M	F
		<i>a)</i> padroni di aziende, amministratori, direttori, <i>b)</i> impiegati, <i>c)</i> artigiani indipendenti, <i>d)</i> operai salariati, garzoni.			
100	Addetti ai servizi di manutenzione stradale e polizia urbana ; addetti ai servizi sanitari ; cantonieri, spazzini, accendifanali, accalappiacani, attacchini, spazzacamini, ecc	<i>d</i>	6 036	5 990	46
		<i>a</i>	189	187	2
		<i>b</i>	7 532	6 346	1 186
		<i>c</i>	7 571	7 571	—
		<i>d</i>	46 680	46 247	433
			61 972	60 351	1 621
25	INDUSTRIE NON SPECIFICATE.				
101	Addetti alle industrie non specificate.....	<i>a</i>	1 039	1 030	9
		<i>b</i>	—	—	—
		<i>c</i>	319	296	23
		<i>d</i>	29 663	25 370	4 293
			31 021	26 696	4 325
		<i>a</i>	6 015	5 328	687
		<i>b</i>	9 177	7 475	1 702
		<i>c</i>	82 879	63 613	19 266
		<i>d</i>	403 879	322 029	81.850
			501 950	398 445	103 505
		COMMERCIO			
26	VENDITA DI MERCI E DERRATE ALIMENTARI.				
102	Venditori di bestiame.....	<i>a</i>	2 202	2 202	—
103	Venditori di granaglie, farine e semi oleosi ; fieno, paglia	<i>a</i>	1 033	998	35
		<i>d</i>	149	143	6
			1 182	1 141	41
104	Venditori di pane e pasta da minestra.....	<i>a</i>	804	673	126
		<i>d</i>	95	66	29
			899	744	155

Segue : TAVOLA XXII.

Classe	Sottoclasse	PROFESSIONI E CONDIZIONI a) padroni di aziende, amministratori, direttori, b) impiegati, c) artigiani indipendenti, d) operai salariati, garzoni.	Posizione	M	F					
				F	M	F				
105	Venditori di vino ed olio all'ingrosso.....		a	1 340	1 227	113				
			b	27	22	5				
			d	60	52	8				
			In complesso..			1 427	1 301	126		
			106	Venditori di biscotti, dolci, cioccolate, confetture e gelati		a	215	178	37	
						b	26	15	11	
						d	39	29	10	
						In complesso..			280	222
			107	Venditori di uova, pollame, latte, burro, formaggio, salame, carne, pesce, cacciagione, frutta, erbaggi, legumi e ghiaccio; venditori di fiori, piante, bulbi e sementi.....		a	20 496	16 185	4 311	
						b	46	1	45	
d	2 536	2 333				203				
In complesso..						23 078	18 519	4 559		
108	Venditori di droghe, generi coloniali, prodotti chimici, cera, candele, benzina, concimi, petrolio, profumeria, ecc.		a	1 537	1 282	255				
			b	116	107	9				
			d	189	156	33				
			In complesso..			1 842	1 545	297		
26	Totale classe 26		a	27 627	22 750	4 877				
			b	215	145	70				
			d	3 068	2 779	289				
			In complesso..			30 910	25 674	5 236		
27	VENDITA DI GENERI NON ALIMENTARI.									
				109	Venditori di combustibili solidi, di prodotti dell'industria del legno e delle materie analoghe.....		a	1 617	1 511	106
							b	93	87	6
							d	46	45	1
				In complesso..			1 756	1 643	113	
				110	Venditori di mobili, strumenti musicali, corde armoniche		a	237	211	26
							b	22	19	3
							d	8	8	—
				In complesso..			267	238	29	
				111	Venditori di pelo e penne preparate, cuoio, calzature, guanti, pellicerie e animali imbalsamati.....		a	863	768	95
b	136	93	43							
d	22	17	5							
In complesso..			1 021	878	143					

Segue : TAVOLA XXII.

Classe	Sottoclasse	PROFESSIONI E CONDIZIONI		Posizione	M F	M	F
		a) padroni di aziende, amministratori, direttori, b) impiegati, c) artigiani indipendenti, d) operai salariati, garzoni.					
112	Venditori di spazzole, pettini, forcelle, giocattoli, articoli per fumatori; articoli in osso, avorio e madreperla; articoli in metallo; venditori di corallo, ventagli, ecc.....	a	528	399	129		
		b	72	56	16		
		d	21	18	3		
	In complesso..		621	473	148		
113	Venditori di pasta di legno, cellulosa, carta e cartone; oggetti di cancelleria, libri, giornali, fotografie e articoli fotografici; francobolli e cartoline	a	424	347	77		
		b	99	59	40		
		d	16	16	—		
	In complesso..		539	422	117		
114	Venditori di prodotti metallurgici; negozianti di acciaio, ferramenta, armi e proiettili, macchine e strumenti di precisione per uso agricolo e industriale.	a	980	913	67		
		b	151	115	36		
		d	21	20	1		
	In complesso..		1 152	1 048	104		
115	Gioiellieri, orefici, antiquari, negozianti di monete, medaglie ed oggetti preziosi.....	a	708	650	58		
		b	77	58	19		
		d	21	20	1		
	In complesso..		806	728	78		
116	Venditori di prodotti mineralurgici e di cava; venditori di vetri, lampade, ceramiche, cristalli, argille, laterizî, porcellane, piatti e stoviglie.....	a	428	375	53		
		b	34	27	7		
		d	17	16	1		
	In complesso..		479	418	61		
117	Venditori di materie prime per l'industria tessile; venditori di filati, tessuti, mercerie, vestiario ed oggetti di arredamento domestico.....	a	3 871	2 987	884		
		b	755	617	138		
		d	124	103	21		
	In complesso..		4 750	3 707	1 043		
118	Venditori di materiale sanitario; articoli di gomma..	a	92	82	10		
		b	56	43	13		
		d	13	13	—		
	In complesso..		161	138	23		
	Totale classe 27	a	9 748	8 243	1 505		
		b	1 495	1 174	321		
		d	309	276	33		
	In complesso..		11 552	9 693	1 859		
28	VENDITA DI MERCI DIVERSE E NON SPECIFICATE.						
119	Venditori di oggetti usati e di rifiuto.....	a	289	226	63		
		d	84	63	21		
	In complesso..		373	289	84		

Segue : TAVOLA XXII.

Classe	Sottoclasse	PROFESSIONI E CONDIZIONI a) padroni di aziende, amministratori, direttori, b) impiegati, c) artigiani indipendenti, d) operai salariati, garzoni.	Posizione	M F					
				M	F				
29	120	Venditori di merci e derrate diverse (senz' altra specificazione)	a	546	466	80			
			b	145	121	24			
			d	51	41	10			
			In complesso..	742	628	114			
	121	Venditori di merci e derrate non specificate.....	a	8 790	7 508	1 282			
			b	1 684	1 236	418			
			d	520	458	62			
			In complesso..	10 994	9 232	1 762			
	122	Venditori ambulanti	a	4 566	3 841	725			
			Totale classe 28			a	14 191	12 041	2 150
						b	1 829	1 387	442
			In complesso..	16 675	13 990	2 685			
ESERCIZI PUBBLICI.									
123	Proprietari e personale di alberghi e pensioni ; locandieri, affittacamere ed affittaletti.....	a	1 734	988	746				
		b	121	102	19				
		d	1 277	798	479				
		In complesso..	3 132	1 888	1 244				
124	Proprietari e personale di trattorie, rosticcerie, friggitorie, osterie, cantine, bottiglierie e spacci di vino ; vivandieri	a	12 802	8 348	4 454				
		b	132	122	10				
		d	2 349	1 993	356				
		In complesso..	15 283	10 463	4 820				
125	Proprietari e personale di caffè, liquorerie, birrerie, bars, sale da bigliardo, tea-rooms	a	2 120	1 499	621				
		b	72	48	24				
		d	711	591	120				
		In complesso..	2 903	2 138	765				
126	Rivenditori di sale e tabacchi.....	a	922	527	395				
		b	91	56	35				
		d	66	27	39				
		In complesso..	1 079	610	469				

Segue : TAVOLA XXII.

Classe	Sottoclasse	PROFESSIONI E CONDIZIONI a) padroni di aziende, amministratori, direttori, b) impiegati, c) artigiani indipendenti, d) operai salariati, garzoni.	Posizione	M F			
				M	F		
30	127	Appaltatori, impresari di spettacoli pubblici e personale non artistico dei medesimi.....	a	57	51	6	
			b	30	23	7	
			d	39	28	11	
			In complesso..	126	102	24	
	Totale classe 29	a	17 635	11 413	6 222		
		b	446	351	95		
		d	4 442	3 437	1 005		
		In complesso..	22 523	15 201	7 322		
			ISTITUTI DI EMISSIONE, CREDITO, CAMBIO, ASSICURAZIONE, ECC.				
	128	Personale di banche, istituti di credito e deposito, agenzie di pegno e risparmio, borse, stanze di compensazione, istituti di assicurazione, camere di commercio, magazzini generali, punti franchi, esattorie, banchi lotto, agenzie di pubblicità e affissione; banchieri, cambia-valute, borsisti...	a	271	260	11	
b			2 701	2 444	257		
In complesso..			2 972	2 704	268		
129	Spedizionieri, commissionari, rappresentanti.....	a	475	462	13		
		b	2 965	2 915	50		
		In complesso..	3 440	3 377	63		
130	Mediatori, sensali, stimatori; agenti d'informazioni, d'aste e di emigrazione; agenti teatrali e di collocamento	a	6 320	6 291	29		
		b	276	266	10		
		In complesso..	6 596	6 557	39		
131	Addetti alle aziende commerciali in genere.....	a	112	107	5		
		b	9 809	7 971	1 838		
		In complesso..	9 921	8 078	1 843		
	Totale classe 30	a	7 178	7 120	58		
		b	15 751	13 596	2 155		
	In complesso..	22 929	20 716	2 213			
	a	76 379	61 567	14 812			
	b	19 736	16 653	3 083			
	d	8 474	7 054	1 420			
Totale Commercio				104 589	85 274	19 315	

Segue: TAVOLA XXII.

Classe	Sottoclasse	PROFESSIONI E CONDIZIONI a) padroni di aziende, amministratori, direttori, b) impiegati, c) artigiani indipendenti, d) operai salariati, garzoni.	Posizione	M F	M	F
		AMMINISTRAZIONE PUBBLICA E PRIVATA				
31		AMMINISTRAZIONE PUBBLICA.				
132		Personale diplomatico presso il governo di S. M. il Re e presso la S. Sede. Personale delle Ambasciate e dei Consolati.....		39	38	1
133		Impiegati e funzionari dello Stato, della R. Casa e delle Camere legislative.....		4 997	4 672	325
134		Impiegati delle Provincie, dei Comuni, degli Istituti di beneficenza e degli Enti morali.....		4 548	4 235	313
		Totale classe 31		9 584	8 945	639
32		DIFESA DEL PAESE.				
135		Carabinieri Reali e Guardie di Finanza : <i>Ufficiali</i> <i>Altri militari</i> In complesso		212 8 150 8 362	212 8 150 8 362	— — —
136		Altri corpi dell'Esercito <i>Ufficiali</i> <i>Altri militari</i> In complesso		1 425 22 402 23 827	1 425 22 402 23 827	— — —
137		Armata <i>Ufficiali</i> <i>Altri militari</i> In complesso		184 1 538 1 722	184 1 538 1 722	— — —
		Totale classe 32 {		1 821 32 090 33 911	1 821 32 090 33 911	— — —
33		CORPI ORGANIZZATI E PERSONALE DI SERVIZIO DI PUBBLICA AMMINISTRAZIONE.				
138		Addetti ai corpi organizzati al servizio dello Stato : guardie carcerarie, ispettori e guardie forestali, funzionari di pubblica sicurezza.....		625	625	—
139		Addetti ai corpi organizzati al servizio delle Provincie e dei Comuni : guardie municipali, daziarie, forestali e campestri		2 126	2 126	—

Segue : TAVOLA XXII.

Classe	Sottoclasse	PROFESSIONI E CONDIZIONI a) padroni di aziende, amministratori, direttori, b) impiegati, c) artigiani indipendenti, d) operai salariati, garzoni.	Posizione	M	F	
				F	M	F
	140	Personale subalterno dello Stato, della R. Casa e delle Camere legislative		465	425	40
	141	Personale subalterno delle Provincie, dei Comuni, degli Istituti di beneficenza e degli Enti morali..		2 517	1 825	692
		Totale classe 33		5 733	5 001	732
34		AMMINISTRAZIONE PRIVATA.				
	142	Personale delle aziende di carattere non commerciale nè industriale; impiegati di società, circoli sportivi e scientifici; maestri di casa, intendenti e giovani di studio; agenti di investigazione, di sicurezza privata e guardie notturne.....		4 092	3 676	416
35	143	IMPIEGATI, COMMESSI E FATTORINI (senz'altra specificazione)		6 859	5 216	1 643
		Totale Amministrazione pubblica e privata		60 179	56 749	3 430
		CULTO, PROFESSIONI E ARTI LIBERALI				
36		CULTO.				
	144	Sacerdoti e chierici del clero cattolico secolare...		4 396	4 396	—
	145	Fra. monache, suore, laici e converse del clero cattolico regolare		5 325	430	4 895
	146	Pastori evangelici e ministri di altri culti (senza altra specificazione)		14	14	—
	147	Impiegati della Curia pontificia, delle Curie vescovili e degli istituti ecclesiastici.....		32	16	16
	148	Sacrestani, ecc., addetti al servizio delle chiese cattoliche		958	941	17
	149	Impiegati e inservienti addetti ai templi ed agli istituti di culto non cattolico.....		11	4	7
		Totale classe 36		10 736	5 801	4 935
37		INSEGNAMENTO.				
	150	Maestri, professori, direttori delle scuole e degli istituti pubblici e privati.....		13 426	3 149	10 277
	151	Insegnanti di musica vocale e strumentale e di recitazione		385	284	101

Segue : TAVOLA XXII.

Classe	Sottoclasse	PROFESSIONI E CONDIZIONI a) padroni di aziende, amministratori, direttori, b) impiegati, c) artigiani indipendenti, d) operai salariati, garzoni.	Posizione	M	F	
				F	M	F
	152	Maestri di ginnastica, scherma, equitazione, ballo, nuoto, ecc.		35	31	4
	153	Sacerdoti, monaci, monache, ecc., addetti all'insegnamento		1 840	454	1 386
		Totale classe 37		15 686	3 918	11 768
38		PROFESSIONI SANITARIE.				
	154	Medici, chirurghi, ostetrici.....		1 987	1 952	35
	155	Dentisti		92	82	10
	156	Levatrici		1 616	—	1 616
	157	Veterinari		244	244	—
	158	Farmacisti (padroni e assistenti di farmacia).....		1 347	1 250	97
	159	Flebotomi, callisti, massaggiatori, manicure e pedicure		14	7	7
	160	Infermieri		2 844	1 469	1 375
	161	Sacerdoti, monaci, monache, addetti all'assistenza...		1 591	38	1 553
		Totale classe 38		9 735	5 042	4 693
39		PROFESSIONI LEGALI.				
	162	Avvocati, procuratori e causidici.....		1 257	1 252	5
	163	Notai.....		290	290	—
		Totale classe 39		1 547	1 542	5
40		LETTERE E SCIENZE APPLICATE.				
	164	Letterati, pubblicisti, traduttori, interpreti, archeologi e giornalisti		283	272	11
	165	Ingegneri e architetti.....		1 381	1 381	—
	166	Dottori in scienze agrarie, geometri, agrimensori ed agronomi		1 091	1 091	—
	167	Dottori in scienze commerciali, ragionieri, attuari, contabili e periti commerciali.....		1 347	1 244	103
		Totale classe 40		4 102	3 988	114
41		ARTI BELLE.				
	168	Scultori, pittori, scenografi e miniatori.....		432	392	40
	169	Disegnatori e calligrafi		211	201	10
	170	Modelli		11	10	1

Segue : TAVOLA XXII.

Classe	Sottoclasse	PROFESSIONI E CONDIZIONI a) padroni di aziende, amministratori, direttori, b) impiegati, c) artigiani indipendenti, d) operai salariati, garzoni.	Posizione	M	F	
				F	M	F
	171	Compositori di musica, direttori d'orchestra e capi-banda musicali		69	67	2
	172	Musicanti, suonatori ed organisti.....		400	373	27
	173	Artisti di canto, cantori e coristi.....		81	45	36
	174	Coreografi, ballerini, mimi e tramagnini.....		16	7	9
	175	Artisti drammatici, lirici, ecc.....		178	117	61
	176	Suggeritori, buttafuori, trovaroba.....		4	4	—
	177	Artisti di compagnie equestri e di varietà; artisti cinematografici; prestigiatori, suonatori ambulanti, saltimbanchi, fantini, ginnasti, giocatori di pallone, burattinai, domatori; addetti ai tiri a segno; ciarlatani		562	421	141
	178	Fotografi, cianografi, eliografi e produttori di pellicole cinematografiche		574	525	49
		Totale classe 41		2 538	2 162	376
		Totale Culto, professioni e arti liberali		44 344	22 453	21 891
42		ADDETTI AI SERVIZI DOMESTICI.				
	179	Domestici, cuochi, portieri; balie, damigelle di compagnia, governanti ed istitutrici.....		41 736	5 155	36 581
		CONDIZIONI NON PROFESSIONALI				
43	180	PROPRIETARI, CAPITALISTI, AGIATI, REDDITIERI, BENESTANTI		15 511	7 138	8 373
44		PENSIONATI.				
	181	Pensionati di amministrazione pubblica e privata...		11 791	7 834	3 957
	182	Pensionati di guerra.....		4 644	2 430	2 214
		Totale classe 44		16 435	10 264	6 171
45	183	STUDENTI, SEMINARISTI, COLLEGIALI.....		239 233	137 610	101 623
46	184	ATTENDENTI ALLE CURE DOMESTICHE.....		913 933	—	913 933
47		ALTRE CONDIZIONI NON PROFESSIONALI.				
	185	Persone senza professione, invalidi, disoccupati...		10 546	8 999	1 547

Segue : TAVOLA XXII.

Classe	Sottoclasse	PROFESSIONI E CONDIZIONI a) padroni di aziende, amministratori, direttori, b) impiegati, c) artigiani indipendenti, d) operai salariati, garzoni.	Posizione	M F	M	F
	186	Ricoverati		22 333	10 695	11 638
	187	Detenuti		2 508	2 301	207
	188	Mendicanti		1 245	561	684
	189	Prostitute.....		415	—	415
		Totale classe 47		37 047	22 556	14 491
48	190	SENZA INDICAZIONE DI PROFESSIONE O CONDIZIONE..		10 789	10 789	—
		Totale Condizioni non professionali		1 232 948	188 357	1 044 591

RIEPILOGO

PROFESSIONI E CONDIZIONI	M F	M	F
Agricoltura, caccia e pesca.....	1 079 192	740 992	338 200
Industria	501 950	398 445	103 505
Commercio	104 589	85 274	19 315
Amministrazione pubblica e privata.....	60 179	56 749	3 430
Culto, professioni e arti liberali.....	44 344	22 453	21 891
Addetti ai servizi domestici.....	41 736	5 155	36 581
Proprietari, benestanti	15 511	7 138	8 373
Attendenti alle cure domestiche, pensionati, studenti, ricoverati, ecc.....	1 217 437	181 219	1 036 218
In complesso..	3 064 938	1 497 425	1 567 513

AVOLA XXIII.

Popolazione presente di età superiore a 10 anni
nei Comuni aventi un Centro di almeno 15 000

Classe	Sottoclasse	PROFESSIONI E CONDIZIONI a) padroni di aziende, amministratori, direttori, b) impiegati, c) artigiani indipendenti, d) operai salariati, garzoni.	Posizione	PROVINCIA DI					
				CIRCONDARI					
				BELLUNO			FELTRE		
			MF	M	F	MF	M	F	
		AGRICOLTURA CACCIA - PESCA							
1		AGRICOLTURA E CACCIA.							
	1	Agricoltori che conducono terreni propri		16115	7385	8730	12643	8287	4356
	2	Enfiteuti ed utilisti.....		4	2	2	62	51	11
	3	Fittavoli		220	111	109	432	267	165
	4	Mezzadri e coloni.....		3594	2078	1516	1303	794	509
	5	Contadini obbligati		2	2	—	38	17	21
	6	Giornalieri di campagna, bifolchi, ecc..		5509	2313	3193	6952	4565	2387
	7	Fattori, agenti di campagna.....		11	8	3	4	4	—
	8	Giardinieri, ortolani, ecc.....		26	18	8	6	—	6
	9	Pastori, bovani e mandriani		32	30	2	189	159	30
	10	Allevatori di animali, apicoltori, ecc.		—	—	—	6	4	2
	11	Boscaioli, carbonai e taglialegna		590	555	35	497	447	50
	12	Guardie campestri e guardaboschi privati.		20	20	—	6	6	—
	13	Cacciatori, raccoglitori di funghi, ecc.		—	—	—	—	—	—
		Totale classe 1		26123	12522	13601	22138	14601	7537
2		PESCA.							
	14	Piscicultori		—	—	—	—	—	—
	15	Pescatori e vallanti.....		4	4	—	—	—	—
		Totale classe 2		4	4	—	—	—	—
		Totale Agricoltura - Caccia - Pesca		26127	12526	13601	22138	14601	7537
		INDUSTRIA							
3		MINIERE.							
	16	Minatori di metalli solfo, combustibili fossili. Addetti alle ricerche minerarie	a	—	—	—	—	—	—
			b	—	—	—	—	—	—
			d	1133	1128	5	822	822	—
		Totale classe 3		1133	1128	5	822	822	—

**classificata secondo il sesso e la professione
abitanti, nei Circondari e nelle Provincie.**

B E L L U N O						P R O V I N C I A D I P A D O V A						Sottoclasse	Classe
PIEVE DI CADORE			TOTALE			COMUNI aventi un Centro di almeno 15 000 abitanti			TOTALE				
						P A D O V A							
M	F		M	F		M	F		M	F			
2463	1360	1103	31221	17032	14189	926	771	155	30484	22659	7825	1	
8	4	4	74	57	17	—	—	—	331	249	82	2	
336	104	232	988	482	506	4880	3941	939	51713	39454	12259	3	
105	67	38	5002	2939	2063	152	108	44	4025	2889	1136	4	
9	3	6	49	22	27	29	27	2	1036	880	156	5	
3308	1622	1686	15769	8500	7269	1572	1408	164	81435	53521	27914	6	
5	4	1	20	16	4	25	23	2	200	196	4	7	
15	13	2	47	31	16	273	258	15	777	708	69	8	
41	40	1	262	229	33	38	38	—	2925	2841	84	9	
3	2	1	9	6	3	5	3	2	15	13	2	10	
759	752	7	1846	1754	92	11	11	—	23	23	—	11	
22	22	—	48	48	—	2	2	—	97	97	—	12	
2	2	—	2	2	—	—	—	—	3	3	—	13	
7076	3995	3081	55337	31118	24219	7913	6590	1323	173064	123533	49531		
1	1	—	1	1	—	6	6	—	6	6	—	14	
1	1	—	5	5	—	1	1	—	234	234	—	15	
2	2	—	6	6	—	7	7	—	240	240	—		
7078	3997	3081	55343	31124	24219	7920	6597	1323	173304	123773	49531		
—	—	—	—	—	—	—	—	—	—	—	—	16	
—	—	—	—	—	—	—	—	—	—	—	—		
386	386	—	2341	2386	5	4	4	—	28	28	—		
386	386	—	2341	2336	5	4	4	—	28	28	—		

Segue: TAVOLA XXIII.

Classe	Sottoclasse	PROFESSIONI E CONDIZIONI a) padroni di aziende, amministratori, direttori, b) impiegati, c) artigiani indipendenti, d) operai salariati, garzoni.	Posizione	PROVINCIA DI							
				CIRCONDARI							
				BELLUNO			FELTRE				
				MF	M	F	MF	M	F		
4		CAVE DI OGNI GENERE.									
	17	Cavatori di pietre, di materiali da cementi, ecc.....	a	—	—	—	—	—	—	—	—
			b	—	—	—	—	—	—	—	—
			d	329	329	—	100	100	—	—	—
		Totale classe 4		329	329	—	100	100	—	—	—
5		SALINE MARITTIME ED ACQUE MINERALI.									
	18	Salinari; addetti alla estrazione delle acque minerali	a	—	—	—	—	—	—	—	—
			b	—	—	—	—	—	—	—	—
			d	1	1	—	—	—	—	—	—
		Totale classe 5		1	1	—	—	—	—	—	—
6		INDUSTRIA DEL LEGNO, DELLA PA- GLIA ED AFFINI.									
	19	Addetti ai depositi del legname, sega- tori, ecc.		162	159	3	47	47	—	—	—
	20	Falegnami, carrozzieri, carpentieri, ecc.		1694	1694	—	885	885	—	—	—
	21	Intagliatori, intarsiatori, ebanisti, ecc.		134	133	1	17	17	—	—	—
	22	Verniciatori e doratori in genere.....		5	5	—	—	—	—	—	—
	23	Fabbricanti di oggetti in truciolo e sughero		1	1	—	1	1	—	—	—
	24	Fabbricanti di oggetti in canna e simili.		139	138	1	72	66	—	—	6
	25	Fabbricanti di oggetti in paglia e fi- bre affini; fabbricanti di cappelli di paglia, ecc.....		59	59	—	23	23	—	—	—
			a	9	9	—	4	4	—	—	—
			b	—	—	—	1	1	—	—	—
			c	687	686	1	418	412	—	—	6
			d	1498	1494	4	622	622	—	—	—
		Totale classe 6		2194	2189	5	1045	1039	—	—	6
7		INDUSTRIE CHE LAVORANO I CEREALI.									
	26	Addetti ai depositi dei cereali.....		1	1	—	1	1	—	—	—
	27	Mugnai		256	189	67	182	144	—	—	38
	28	Fornai, pastai e panettieri.....		312	264	48	160	154	—	—	6
	29	Pasticcieri, dolciari, ecc.....		35	31	4	2	2	—	—	—
			a	8	7	1	2	2	—	—	—
			b	—	—	—	—	—	—	—	—
			c	250	192	58	147	114	—	—	33
			d	346	286	60	196	185	—	—	11
		Totale classe 7		604	485	119	345	301	—	—	44

BELLUNO			PROVINCIA DI PADOVA									Sottoclasse	Classe
PIEVE DI CADORE			TOTALE			COMUNI aventi un Centro di almeno 15 000 abitanti			TOTALE				
						PADOVA							
MF	M	F	MF	M	F	MF	M	F	MF	M	F		
—	—	—	—	—	—	—	—	—	2	2	—	17	4
—	—	—	—	—	—	—	—	—	—	—	—	—	—
5	5	—	434	434	—	4	4	—	101	101	—	—	—
5	5	—	434	434	—	4	4	—	103	103	—	—	5
—	—	—	—	—	—	—	—	—	1	1	—	18	—
—	—	—	—	—	—	—	—	—	—	—	—	—	—
—	—	—	1	1	—	—	—	—	—	—	—	—	—
—	—	—	1	1	—	—	—	—	1	1	—	—	—
562	562	—	771	768	3	27	24	3	115	98	17	19	6
1377	1377	—	3956	3956	—	1695	1695	—	6259	6259	—	20	—
70	37	33	221	187	34	71	69	2	419	281	138	21	—
71	26	45	76	31	45	69	62	7	78	71	7	22	—
28	1	27	30	3	27	15	8	7	16	9	7	23	—
—	—	—	211	204	7	75	57	18	290	252	38	24	—
10	—	10	92	82	10	7	5	2	379	81	298	25	—
37	37	—	50	50	—	7	7	—	18	18	—	—	—
—	—	—	1	1	—	—	—	—	2	2	—	—	—
439	439	—	1544	1537	7	281	274	7	2421	2255	166	—	—
1612	1527	115	3762	3643	119	1671	1639	32	5115	4776	339	—	—
2118	2003	115	5357	5231	126	1959	1920	39	7556	7051	505	—	7
1	1	—	3	3	—	1	1	—	7	7	—	26	—
64	44	20	502	377	125	91	90	1	829	816	13	27	—
94	79	15	566	497	69	487	424	63	1458	1340	118	28	—
4	4	—	41	37	4	129	94	35	245	194	51	29	—
1	1	—	11	10	1	13	13	—	58	58	—	—	—
—	—	—	—	—	—	—	—	—	—	—	—	—	—
57	46	11	454	352	102	62	54	8	636	608	28	—	—
105	81	24	647	552	95	633	542	91	1845	1691	154	—	—
163	128	35	1112	914	198	708	609	99	2539	2357	182	—	—

Segue : TAVOLA XXIII.

Classe	Sottoclasse	PROFESSIONI E CONDIZIONI a) padroni di aziende, amministratori, direttori, b) impiegati, c) artigiani indipendenti, d) operai salariati, garzoni.	Posizione	PROVINCIA DI						
				CIRCONDARI						
				BELLUNO			FELTRE			
				M F	M	F	M F	M	F	
8		INDUSTRIE CHE UTILIZZANO FRUTTA, VERDURA E SEMI.								
	30	Addetti alla conservazione dei foraggi, frutta, ecc.....	—	—	—	—	—	—	—	—
	31	Addetti agli stabilimenti enologici, ecc.	—	—	—	—	—	—	—	—
	32	Fabbricanti di sciroppi, conserve, ecc.	—	—	—	—	—	—	—	—
	33	Addetti alla lavorazione del caffè, alla fabbricazione dei frutti can- diti, ecc	—	—	—	—	—	—	—	—
		a	—	—	—	—	—	—	—	—
		b	—	—	—	—	—	—	—	—
		c	—	—	—	—	—	—	—	—
	d	—	—	—	—	—	—	—	—	
		Totale classe 8	—	—	—	—	—	—	—	—
9		INDUSTRIE CHE UTILIZZANO PRODOTTI ANIMALI.								
	34	Addetti alla lavorazione del latte, ecc.	28	27	1	5	4	1		
	35	Addetti alla macellazione e conser- vazione della carne, ecc.....	23	23	—	7	7	—		
	36	Addetti alla lavorazione del miele e della cera	—	—	—	—	—	—	—	—
		a	1	1	—	—	—	—	—	—
		b	—	—	—	—	—	—	—	—
		c	2	2	—	1	1	—	—	—
		d	48	47	1	11	10	1		
		Totale classe 9	51	50	1	12	11	1		
10		INDUSTRIE CHE UTILIZZANO SPOGLIE ANIMALI.								
	37	Addetti alla lavorazione del pelo, delle budella, ecc.....	—	—	—	—	—	—	—	—
	38	Conciatori e lucidatori di pelli.....	49	49	—	5	5	—		
	39	Calzolari, orlatrici, ecc.....	517	515	2	384	381	3		
	40	Guantai; fabbricanti di articoli in pelle.	—	—	—	1	1	—		
	41	Sellai; fabbricanti di finimenti, ecc...	14	14	—	7	7	—		
	42	Pellicciai.	4	2	2	—	—	—	—	—
		a	2	2	—	—	—	—	—	—
	b	—	—	—	—	—	—	—	—	
	c	278	276	2	195	194	1			
	d	304	302	2	202	200	2			
		Totale classe 10	584	580	4	397	394	3		

BELLUNO			PROVINCIA DI PADOVA									Sottoclasse	Classe
PIEVE DI CADORE			TOTALE			COMUNI aventi un Centro di almeno 15 000 abitanti			TOTALE				
						PADOVA							
MF	M	F	MF	M	F	MF	M	F	MF	M	F		
—	—	—	—	—	—	—	—	—	—	—	—	—	8
1	1	—	1	1	—	8	8	—	8	8	—	—	31
—	—	—	—	—	—	8	3	5	8	3	5	—	32
14	14	—	14	14	—	159	41	118	168	45	123	—	33
—	—	—	—	—	—	14	12	2	14	12	2	—	—
—	—	—	—	—	—	1	1	—	1	1	—	—	—
—	—	—	—	—	—	5	—	5	5	—	5	—	5
15	15	—	15	15	—	155	39	116	164	43	121	—	—
15	15	—	15	15	—	175	52	123	184	56	128	—	9
30	30	—	63	61	2	7	7	—	40	39	1	—	34
10	10	—	40	40	—	66	66	—	92	92	—	—	35
—	—	—	—	—	—	14	8	6	17	11	6	—	36
—	—	—	1	1	—	2	2	—	3	3	—	—	—
—	—	—	—	—	—	—	—	—	—	—	—	—	—
3	3	—	6	6	—	4	4	—	16	16	—	—	—
37	37	—	96	94	2	81	75	6	130	123	7	—	7
40	40	—	103	101	2	87	81	6	149	142	7	—	7
1	1	—	1	1	—	6	5	1	10	9	1	—	37
2	2	—	53	56	—	21	15	6	49	42	7	—	38
295	294	1	1196	1190	6	1232	1122	110	3689	3547	142	—	39
—	—	—	1	1	—	16	7	9	18	9	9	—	40
9	9	—	30	30	—	70	63	7	141	134	7	—	41
—	—	—	4	2	2	35	15	20	39	15	24	—	42
1	—	1	3	2	1	2	1	1	4	3	1	—	—
—	—	—	—	—	—	—	—	—	—	—	—	—	—
164	164	—	637	634	3	337	329	8	1606	1596	10	—	10
142	142	—	648	644	4	1041	897	144	2336	2157	179	—	179
307	306	1	1288	1280	8	1380	1227	153	3946	3756	190	—	190

Segue : TAVOLA XXIII.

Classe	Sottoclasse	PROFESSIONI E CONDIZIONI a) padroni di aziende, amministratori, direttori, b) impiegati, c) artigiani indipendenti, d) operai salariati, garzoni.	Posizione	PROVINCIA DI						
				CIRCONDARI						
				BELLUNO			FELTRE			
				MF	M	F	MF	M	F	
11		INDUSTRIA DELLA CARTA.								
	43	Cernitori e lavoratori di stracci, ecc. .		1	1	—	—	—	—	—
	44	Fabbricanti di cellulosa, pasta di legno ; addetti alle cartiere, ecc.....		94	55	39	5	5	—	—
	45	Fabbricanti di oggetti di carta e cartone		9	9	—	—	—	—	—
		<i>a</i>		2	2	—	1	1	—	—
		<i>b</i>		1	—	1	—	—	—	—
		<i>c</i>		5	5	—	—	—	—	—
		<i>d</i>		96	58	38	4	4	—	—
		Totale classe 11		104	65	39	5	5	—	—
12		INDUSTRIE CHE UTILIZZANO MATERIALI DIVERSI.								
	46	Fabbricanti di spazzole, pettini, forcelle, bottoni, giocattoli, ecc.....	<i>a</i>	—	—	—	—	—	—	—
			<i>b</i>	—	—	—	—	—	—	—
			<i>c</i>	12	12	—	1	1	—	—
			<i>d</i>	2	2	—	1	1	—	—
		Totale classe 12		14	14	—	2	2	—	—
13		PRODUZIONE E PRIMA LAVORAZIONE DEI METALLI.								
	47	Fonditori, affinatori, ecc.....	<i>a</i>	1	1	—	—	—	—	—
			<i>b</i>	—	—	—	—	—	—	—
			<i>d</i>	4	4	—	4	4	—	—
		Totale classe 13		5	5	—	4	4	—	—
14		SUCCESSIVE LAVORAZIONI DEI METALLI.								
	48	Fabbri, ramai, stagnai, ecc.....	<i>a</i>	—	—	—	—	—	—	—
			<i>b</i>	—	—	—	—	—	—	—
			<i>c</i>	293	293	—	148	148	—	—
			<i>d</i>	512	511	1	318	318	—	—
		Totale classe 14		805	804	1	466	466	—	—
15		COSTRUZIONI MECCANICHE IN GENERE, LAVORAZIONE METALLI PREZIOSI, ECC.								
	49	Fabbricanti di macchine agricole e industriali, ecc		192	192	—	77	77	—	—
	50	Costruttori di apparecchi fisici, pesi e misure, strumenti musicali, ecc..		4	4	—	1	1	—	—
	51	Fabbricanti di armi da fuoco e di proiettili.....		1	1	—	—	—	—	—

BELLUNO			PROVINCIA DI PADOVA									Sottoclasse	Classe
PIEVE DI CADORE			TOTALE			COMUNI aventi un Centro di almeno 15.000 abitanti			TOTALE				
MF	M	F	MF	M	F	PADOVA			MF	M	F		
						MF	M	F					
2	2	—	3	3	—	69	12	57	97	36	61	43	11
—	—	—	99	60	39	9	2	7	215	150	65	44	44
6	4	2	15	13	2	60	50	10	78	66	12	45	45
—	—	—	3	3	—	3	3	—	6	6	—	—	—
—	—	—	1	—	1	—	—	—	1	—	1	—	—
1	1	—	6	6	—	8	8	—	19	19	—	—	—
7	5	—	107	67	40	127	53	74	364	227	137	—	—
8	6	2	117	76	41	138	64	74	390	252	138	—	—
—	—	—	—	—	—	2	2	—	4	4	—	—	46
—	—	—	—	—	—	2	1	1	2	1	1	—	—
2	2	—	15	15	—	4	3	1	9	6	3	—	—
6	3	3	9	6	3	186	45	141	239	70	169	—	—
8	5	3	24	21	3	194	51	143	254	81	173	—	—
—	—	—	—	—	—	—	—	—	—	—	—	—	13
—	—	—	1	1	—	1	1	—	3	3	—	—	47
—	—	—	—	—	—	—	—	—	—	—	—	—	—
3	3	—	11	11	—	78	78	—	154	154	—	—	—
3	3	—	12	12	—	79	79	—	157	157	—	—	—
—	—	—	—	—	—	—	—	—	—	—	—	—	14
—	—	—	—	—	—	—	—	—	—	—	—	—	48
242	242	—	683	683	—	175	175	—	1240	1240	—	—	—
232	232	—	1062	1061	1	1172	1164	8	2867	2859	8	—	—
474	474	—	1745	1744	1	1347	1339	8	4107	4099	8	—	—
—	—	—	—	—	—	—	—	—	—	—	—	—	15
125	125	—	394	394	—	1092	1066	26	2090	2062	28	49	49
11	11	—	16	16	—	36	35	1	39	38	1	50	50
—	—	—	1	1	—	7	7	—	10	10	—	51	51

Segue : TAVOLA XXIII.

Classe	Sottoclasse	PROFESSIONI E CONDIZIONI a) padroni di aziende, amministratori, direttori, b) impiegati, c) artigiani indipendenti, d) operai salariati, garzoni.	Posizione	PROVINCIA DI						
				CIRCONDARI						
				BELLUNO			FELTRE			
				M	F	T	M	F	T	
16	52	Costruttori di apparecchi elettrici...		—	—	—	2	2	—	
	53	Orologiai		18	16	2	11	11	—	
	54	Orefici, argentieri, ecc.....		7	7	—	3	3	—	
		a		4	4	—	2	2	—	
		b		1	1	—	2	2	—	
		c		14	13	1	4	4	—	
		d		203	202	1	86	86	—	
		Totale classe 15			222	220	2	94	94	—
		PREPARAZIONE E LAVORAZIONE DEI MINERALI.								
		55	Scalpellini, marmisti, segatori di pietra, ecc.....		427	427	—	157	157	—
	56	Mosaicisti; scultori in pietra e in marmo, ecc.....		139	139	—	—	—	—	
	57	Fornaciai (gesso, calce, cemento, ecc.).		124	89	35	29	29	—	
	58	Fabbricanti di maioliche, porcellane, terrecotte, ecc.....		23	16	7	10	7	3	
	59	Vetrai; fabbricanti di perle		—	—	—	1	1	—	
	60	Asfaltisti e cementisti		11	11	—	18	18	—	
		a		6	6	—	6	6	—	
		b		—	—	—	—	—	—	
		c		16	16	—	13	13	—	
		d		702	660	42	196	193	3	
		Totale classe 16		724	682	42	215	212	3	
17	COSTRUZIONI EDILIZIE, STRADALI E IDRAULICHE.									
	61	Costruttori, imprenditori, ecc.....		89	89	—	66	66	—	
	62	Muratori		4492	4492	—	1513	1513	—	
	63	Manovali, braccianti, ecc.....		3851	3716	135	1506	1503	3	
	64	Stuccatori, imbianchini, decoratori, ecc.....		77	77	—	38	38	—	
	65	Fumisti, docciai, pontaroli, ecc...		10	10	—	11	11	—	
		a		89	89	—	66	66	—	
		c		9	9	—	2	2	—	
	d		8421	8286	135	3066	3063	3		
		Totale classe 17		8519	8384	135	3134	3131	3	

BELLUNO			PROVINCIA DI PADOVA									Sottoclasse	Classe
PIEVE DI CADORE			TOTALE			COMUNI aventi un Centro di almeno 15 000 abitanti			TOTALE				
						PADOVA							
MF	M	F	MF	M	F	MF	M	F	MF	M	F		
2	2	—	4	4	—	5	5	—	7	7	—	52	
9	9	—	38	36	2	62	59	3	91	88	3	53	
—	—	—	10	10	—	235	216	19	301	269	32	54	
3	3	—	9	9	—	40	39	1	53	52	1		
3	3	—	6	6	—	11	11	—	17	17	—		
5	5	—	23	22	1	31	31	—	49	49	—		
136	136	—	425	424	1	1355	1307	48	2419	2356	63		
147	147	—	463	461	2	1437	1388	49	2538	2474	64		
60	60	—	644	644	—	148	148	—	425	425	—	55	
1	1	—	140	140	—	8	8	—	10	10	—	56	
8	8	—	161	126	35	80	65	15	472	446	26	57	
3	3	—	36	26	10	10	9	1	39	36	3	58	
4	4	—	5	5	—	62	60	2	64	62	2	59	
7	7	—	36	36	—	36	36	—	57	57	—	60	
1	1	—	13	13	—	3	3	—	21	21	—		
—	—	—	—	—	—	—	—	—	—	—	—		
5	5	—	34	34	—	15	15	—	30	30	—		
77	77	—	975	930	45	326	308	18	1016	985	31		
83	83	—	1022	977	45	344	326	18	1067	1036	31		
35	35	—	190	190	—	48	48	—	102	102	—	61	
764	764	—	6769	6769	—	1178	1178	—	4774	4774	—	62	
631	624	7	5988	5843	145	964	959	5	3474	3417	57	63	
22	22	—	137	137	—	409	409	—	536	536	—	64	
1	1	—	22	22	—	30	30	—	34	34	—	65	
35	35	—	190	190	—	48	48	—	102	102	—		
3	3	—	14	14	—	7	7	—	36	36	—		
1415	1408	7	12002	12757	145	2574	2569	5	8782	8725	57		
1453	1446	7	13106	12961	145	2629	2624	5	8920	8863	57		

16

17

Segue: TAVOLA XXIII.

Classe	Sottoclasse	PROFESSIONI E CONDIZIONI a) padroni di aziende, amministratori, direttori, b) impiegati, c) artigiani indipendenti, d) operai salariati, garzoni.	Posizione	PROVINCIA DI					
				CIRCONDARI					
				BELLUNO			FELTRE		
				MF	M	F	MF	M	F
18	66	INDUSTRIA TESSILE. (Seta, cotone, ecc.) Addetti alle industrie tessili	a	—	—	—	—	—	—
			b	—	—	—	2	2	—
			c	10	5	5	11	9	2
			d	54	17	37	104	29	75
		Totale classe 18		64	22	42	117	40	77
19		TESSUTI SPECIALI.							
	67	Fabbricanti di nastri, passamani, ecc.		2	1	1	3	—	3
	68	Fabbricanti di tessuti a maglia. Retai.		25	—	25	12	—	12
	69	Fabbricanti di cappelli e oggetti di feltro		2	1	1	2	1	1
	70	Fabbricanti di impermeabili, tele cerate, ecc	a	—	—	—	—	—	—
			b	1	—	1	—	—	—
			c	12	—	12	3	—	3
			d	16	2	14	14	1	13
		Totale classe 19		29	2	27	17	1	16
20		VESTIARIO, ARREDAMENTO DOMESTICO, NETTEZZA E ACCONCIATURA DELLA PERSONA.							
	71	Addetti alla confezione della bianche- ria, ecc.		84	—	84	69	1	68
	72	Sarti		1066	89	977	613	85	528
	73	Tappezzieri, materassai, addobbatori, ecc.		27	19	8	15	12	3
	74	Modiste, ricamatrici, ombrellai, ecc.		39	4	35	58	2	56
	75	Lavandaie, stiratrici, smacchiatrici e tintori		100	—	100	51	2	49
	76	Addetti ai bagni pubblici		—	—	—	—	—	—
	77	Barbieri e parrucchieri		56	55	1	39	36	3
			a	1	—	1	—	—	—
			b	—	—	—	—	—	—
			c	628	91	537	406	80	326
			d	743	76	667	439	58	381
		Totale classe 20		1372	167	1205	845	138	707
21		INDUSTRIE CHIMICHE.							
	78	Addetti alla fabbricazione delle acque gassose e ghiaccio, ecc.....		23	23	—	6	6	—
	79	Addetti alla fabbricazione dell'amido, dello zucchero e del glucosio		10	9	1	—	—	—

BELLUNO			PROVINCIA DI PADOVA									Sottoclasse	Classe
PIEVE DI CADORE			TOTALE			COMUNI aventi un Centro di almeno 15 000 abitanti			TOTALE				
						PADOVA							
MF	M	F	MF	M	F	MF	M	F	MF	M	F		
2	2	—	2	2	—	6	6	—	18	14	4	66	
—	—	—	2	2	—	10	8	2	28	22	6	18	
5	4	1	26	18	8	4	4	—	70	34	36	19	
83	18	65	241	64	177	779	203	576	2814	558	2256	20	
90	24	66	271	86	185	799	221	578	2930	628	2302		
1	1	—	6	2	4	39	2	37	317	5	312	67	
28	2	26	65	2	63	160	9	151	316	21	295	68	
2	1	1	6	3	3	18	17	1	24	22	2	69	
—	—	—	—	—	—	3	2	1	3	2	1	70	
—	—	—	1	—	1	2	2	—	3	3	—		
—	—	—	—	—	—	5	5	—	5	5	—		
5	2	3	20	2	18	18	2	16	73	9	64		
26	2	24	56	5	51	195	21	174	579	33	546		
31	4	27	77	7	70	220	30	190	660	50	610		
88	3	85	241	4	237	270	—	270	1341	2	1339	71	
542	83	459	2221	257	1964	1932	277	1655	6676	1311	5365	72	
10	9	1	52	40	12	447	113	334	500	161	339	73	
23	6	17	120	12	108	390	14	376	2160	19	2141	74	
16	1	15	167	3	164	372	29	343	589	35	554	75	
—	—	—	—	—	—	2	1	1	6	5	1	76	
15	14	1	110	105	5	305	298	7	508	498	10	77	
—	—	—	1	—	1	—	—	—	1	1	—		
—	—	—	—	—	—	—	—	—	—	—	—		
245	58	187	1279	229	1050	866	270	596	3756	945	2811		
449	58	391	1631	192	1439	2852	462	2390	8023	1085	6938		
694	116	578	2911	421	2490	3718	732	2986	11780	2031	9749		
2	2	—	31	31	—	15	14	1	42	40	2	78	
—	—	—	10	9	1	9	9	—	76	76	—	79	

Segue : TAVOLA XXIII.

Classe	Sottoclasse	PROFESSIONI E CONDIZIONI a) padroni di aziende, amministratori, direttori, b) impiegati, c) artigiani indipendenti, d) operai salariati, garzoni.	Posizione	PROVINCIA DI					
				CIRCONDARI					
				BELLUNO			FELTRE		
				MF	M	F	MF	M	F
80		Addetti alle distillerie e raffinerie dell'alcool		5	3	2	—	—	—
81		Fabbricanti di birra, liquori, ecc.		16	9	7	3	3	—
82		Addetti alla estrazione delle essenze per profumi, liquori, ecc.		—	—	—	—	—	—
83		Fabbricanti di sapone, candele, colla, ecc.		—	—	—	2	2	—
84		Addetti alla fabbricazione del caucciù, della celluloido, ecc.		—	—	—	—	—	—
85		Addetti alla manifattura dei tabacchi.		—	—	—	—	—	—
86		Fabbricanti di fiammiferi		—	—	—	—	—	—
87		Fabbricanti di prodotti esplodenti. Pirotecnici		—	—	—	—	—	—
88		Fabbricanti di concimi chimici, materie coloranti, prodotti farmaceutici, ecc.		2	1	1	1	1	—
			a	7	6	1	3	3	—
			b	2	1	1	3	3	—
			c	—	—	—	2	2	—
			d	47	38	9	4	4	—
		Totale classe 21		56	45	11	12	12	—
22		INDUSTRIE POLIGRAFICHE.							
89		Addetti alle tipografie: compositori, ecc.		70	63	7	21	19	2
90		Addetti alle arti poligrafiche, ecc.		1	1	—	—	—	—
91		Dattilografi, stenografi, ecc.		5	—	5	4	—	4
			a	4	4	—	3	3	—
			b	5	—	5	4	—	4
			c	5	5	—	—	—	—
			d	62	55	7	18	16	2
		Totale classe 22		76	64	12	25	19	6
23		PRODUZIONE E DISTRIBUZIONE DI FORZA MOTRICE, LUCE, ACQUA, CALORE.							
92		Addetti alla produzione e distribuzione della forza motrice, luce, ecc.		93	93	—	84	84	—
93		Addetti alla produzione del gas, ecc. ...		1	1	—	1	1	—
94		Addetti alla generazione del vapore ed agl'impianti di acqua potabile, ecc.		1	1	—	2	2	—
			a	5	5	—	1	1	—
			b	5	5	—	4	4	—
			c	6	6	—	3	3	—
			d	79	79	—	79	79	—
		Totale classe 23		95	95	—	87	87	—

BELLUNO

PROVINCIA DI PADOVA

PIEVE DI CADORE			TOTALE			COMUNI aventi un Centro di almeno 15 000 abitanti			TOTALE			Sottoclasse	Classe
MF	M	F	MF	M	F	PADOVA			MF	M	F		
MF	M	F	MF	M	F	MF	M	F	MF	M	F		
—	—	—	5	3	2	42	39	3	56	53	3	80	
—	—	—	19	12	7	54	40	14	66	52	14	81	
17	4	13	17	4	13	11	8	3	11	8	3	82	
—	—	—	2	2	—	46	28	18	58	39	19	83	
56	6	50	56	6	50	11	11	—	13	12	1	84	
—	—	—	—	—	—	15	8	7	17	10	7	85	
—	—	—	—	—	—	—	—	—	219	67	152	86	
1	1	—	1	1	—	2	2	—	3	3	—	87	
2	2	—	5	4	1	103	63	43	292	246	46	88	
1	1	—	11	10	1	56	53	3	95	91	4		
5	5	—	10	9	1	24	20	4	37	33	4		
—	—	—	2	2	—	1	1	—	2	2	—		
72	9	63	123	51	72	230	148	82	719	480	239		
78	15	63	146	72	74	311	222	89	853	606	247		
													22
14	13	1	105	95	10	287	267	20	363	342	21	89	
—	—	—	1	1	—	38	38	—	42	42	—	90	
2	—	2	11	—	11	38	3	35	44	6	38	91	
—	—	—	7	7	—	4	4	—	8	8	—		
3	1	2	12	1	11	43	8	35	51	13	38		
2	2	—	7	7	—	12	12	—	13	13	—		
11	10	1	91	81	10	304	284	20	377	356	21		
16	13	3	117	96	21	363	308	55	449	390	59		
													23
79	79	—	256	256	—	344	335	9	512	503	9	92	
1	1	—	3	3	—	57	53	4	61	57	4	93	
2	2	—	5	5	—	19	19	—	75	75	—	94	
2	2	—	8	8	—	3	3	—	8	8	—		
2	2	—	11	11	—	29	22	7	34	27	7		
11	11	—	20	20	—	6	6	—	16	16	—		
67	67	—	225	225	—	382	376	6	590	584	6		
82	82	—	264	264	—	420	407	13	648	635	13		

Segue : TAVOLA XXIII.

Classe	Sottoclasse	PROFESSIONI E CONDIZIONI a) padroni di aziende, amministratori, direttori, b) impiegati, c) artigiani indipendenti, d) operai salariati, garzoni.	Posizione	PROVINCIA DI						
				CIRCONDARI						
				BELLUNO			FELTRE			
				M F	M	F	M F	M	F	
24		TRASPORTI E VIABILITÀ.								
	95	Addetti ai trasporti terrestri senza guide		464	464	—	341	341	—	
	96	Addetti ai trasporti terrestri su guide.		276	274	2	110	108	2	
	97	Addetti ai trasporti per acqua.....		4	4	—	1	1	—	
	98	Addetti ai lavori di carico e scarico...		78	70	8	32	31	1	
	99	Addetti ai servizi di corrispondenza : poste, telefoni e telegrafi		213	163	50	69	53	16	
	100	Addetti ai servizi di manutenzione stradale e polizia urbana; canto- nieri, spazzini, ecc.....		141	141	—	87	86	1	
			a	1	1	—	2	2	—	
			b	182	148	34	48	35	13	
			c	121	121	—	131	131	—	
			d	872	846	26	459	452	7	
		Totale classe 24		1176	1116	60	640	620	20	
25		INDUSTRIE NON SPECIFICATE.								
	101	Addetti alle industrie non specificate.	a	17	17	—	13	13	—	
			b	—	—	—	—	—	—	
			c	14	12	2	4	4	—	
			d	2205	1918	287	1336	1246	90	
		Totale classe 25		2236	1947	289	1353	1263	90	
			a	158	154	4	103	103	—	
			b	196	155	41	64	47	17	
			c	2362	1744	618	1489	1118	371	
			d	17677	16341	1336	8081	7493	588	
		Totale Industria		20393	18394	1999	9737	8761	976	
		COMMERCIO								
26		VENDITA DI MERCI E DERRATE ALI- MENTARI.								
	102	Venditori di bestiame		46	46	—	33	33	—	
	103	Venditori di granaglie, farine, ecc.....		10	10	—	7	5	2	
	104	Venditori di pane e pasta da minestra.		14	11	3	34	30	4	
	105	Venditori di vino ed olio all'ingrosso.		51	44	7	32	30	2	
	106	Venditori di biscotti, dolci, ecc.....		8	8	—	5	4	1	

BELLUNO			PROVINCIA DI PADOVA									Sottoclasse	Classe
PIEVE DI CADORE			TOTALE			COMUNI aventi un Centro di almeno 15 000 abitanti			TOTALE				
MF	M	F	MF	M	F	PADOVA			MF	M	F		
317	316	1	1122	1121	1	714	714	—	3004	3004	—	95	24
105	105	—	491	487	4	1555	1531	24	2414	2375	39	96	
2	2	—	7	7	—	77	77	—	252	252	—	97	
28	28	—	138	129	9	967	962	5	1278	1266	12	98	
79	48	31	361	264	97	327	257	70	660	505	155	99	
106	105	1	334	332	2	192	190	2	907	901	6	100	
—	—	—	3	3	—	19	19	—	19	19	—	—	
67	41	26	297	224	73	582	459	73	791	647	144	—	
119	119	—	371	371	—	133	133	—	1100	1100	—	—	
451	444	7	1782	1742	40	3148	3120	28	6605	6537	68	—	
637	604	33	2453	2340	113	3832	3731	101	8515	8303	212	—	
13	13	—	43	43	—	88	87	1	183	182	1	101	25
—	—	—	—	—	—	—	—	—	—	—	—	—	
—	—	—	18	16	2	6	6	—	23	23	—	—	
1170	1140	30	4711	4304	407	603	406	202	3233	2401	892	—	
1183	1153	30	4772	4363	409	702	499	203	3499	2606	893	—	
96	95	1	357	352	5	313	305	8	624	611	13	—	
80	52	28	310	254	86	657	535	122	969	768	201	—	
1308	1106	202	5159	3368	1191	1975	1334	641	11120	7997	3123	—	
6537	5805	732	32295	29639	2656	17905	13744	4161	48560	36329	12231	—	
8021	7058	963	38151	34213	3938	20850	15918	4932	61273	45705	15568	—	
14	14	—	93	93	—	55	55	—	415	415	—	102	26
—	—	—	17	15	2	34	31	3	202	199	3	103	
9	9	—	57	50	7	46	36	10	120	94	26	104	
23	19	4	106	93	13	53	51	2	126	121	5	105	
3	3	—	16	15	1	14	9	5	22	17	5	106	

Segue: TAVOLA XXIII.

Classe	Sottoclasse	PROFESSIONI E CONDIZIONI a) padroni di aziende, amministratori, direttori, b) impiegati, c) artigiani indipendenti, d) operai salarati, garzoni.	Posizione	PROVINCIA DI					
				CIRCONDARI					
				BELLUNO			FELTRE		
				MF	M	F	MF	M	F
107		Venditori di uova, latte, frutta, pesce, erbaggi, ecc.....		346	256	90	259	191	68
108		Venditori di droghe, generi alimentari, ecc.		79	62	17	61	47	14
			<i>a</i>	507	395	112	389	307	82
			<i>b</i>	1	1	—	2	—	2
			<i>d</i>	46	41	5	40	33	7
		Totale classe 26		554	437	117	431	340	91
27		VENDITA DI GENERI NON ALIMENTARI.							
109		Venditori di combustibili solidi, ecc.		77	76	1	50	49	1
110		Venditori di mobili, strumenti musicali, ecc.....		7	7	—	5	5	—
111		Venditori di oggetti di pelo, cuoio, calzature, guanti, ecc.....		15	14	1	20	17	3
112		Venditori di spazzole, pettini, coralli, ventagli, giocattoli, ecc.....		9	7	2	6	5	1
113		Venditori di oggetti di cancelleria, libri, giornali, ecc.....		14	9	5	3	2	1
114		Venditori di prodotti metallurgici, armi, macchine, ecc.....		36	34	2	28	25	3
115		Gioiellieri, orefici, antiquari, ecc.		18	17	1	12	10	2
116		Venditori di vetri, ceramiche, laterizi, ecc.....		13	11	2	16	13	3
117		Venditori di filati, tessuti, mercerie, vestiario, ecc.....		117	90	27	73	51	22
118		Venditori di materiale sanitario, articoli di gomma, ecc.....		1	1	—	1	1	—
			<i>a</i>	289	250	39	200	167	33
			<i>b</i>	14	13	1	11	8	3
			<i>d</i>	4	3	1	3	3	—
		Totale classe 27		307	266	41	214	178	36
28		VENDITA DI MERCI DIVERSE E NON SPECIFICATE.							
119		Venditori di oggetti usati e di rifiuto.		6	5	1	3	3	—
120		Venditori di merci e derrate diverse (senz'altra specificazione)		16	7	9	1	1	—
121		Venditori di merci e derrate non specificate		175	127	48	205	156	49
122		Venditori ambulanti.....		50	40	10	91	75	16
			<i>a</i>	205	147	58	274	217	57
			<i>b</i>	23	17	6	18	10	8
			<i>d</i>	19	15	4	8	8	—
		Totale classe 28		247	179	68	300	235	65

BELLUNO			PROVINCIA DI PADOVA									Sottoclasse	Classe
PIEVE DI CADORE			TOTALE			COMUNI aventi un Centro di almeno 15 000 abitanti			TOTALE				
						PADOVA							
MF	M	F	MF	M	F	MF	M	F	MF	M	F		
146	128	18	751	575	176	1115	877	238	4654	3886	768	107	
22	16	6	162	125	37	72	65	7	150	136	14	108	
205	178	27	1101	880	221	1095	867	228	5086	4330	756		
1	1	—	4	2	2	18	10	8	28	16	12		
11	10	1	97	84	13	276	247	29	575	522	53		
217	189	28	1202	966	236	1389	1124	265	5689	4868	821		
77	77	—	204	202	2	102	94	8	199	186	13	109	
2	2	—	14	14	—	19	18	1	53	46	7	110	
9	8	1	44	39	5	73	60	13	126	105	21	111	
3	2	1	18	14	4	47	38	9	117	91	26	112	
1	1	—	18	12	6	75	62	13	93	74	19	113	
2	2	—	66	61	5	94	90	4	179	169	10	114	
3	3	—	33	30	3	90	80	10	146	129	17	115	
—	—	—	29	24	5	31	30	1	68	58	10	116	
37	27	10	227	168	59	376	323	53	792	646	146	117	
—	—	—	2	2	—	10	9	1	13	12	1	118	
123	113	10	612	530	82	695	615	80	1501	1277	224		
8	6	2	33	27	6	193	162	31	242	199	43		
3	3	—	10	9	1	29	27	2	43	40	3		
134	122	12	655	566	89	917	804	113	1786	1516	270		
2	—	2	11	8	3	47	32	15	79	63	16	119	
3	2	1	20	10	10	94	81	13	213	188	25	120	
113	94	19	493	377	116	568	434	84	1719	1526	193	121	
20	17	3	161	132	29	226	187	39	667	542	125	122	
124	101	23	603	465	138	640	558	82	2207	1931	276		
11	9	2	52	36	16	220	163	57	342	277	65		
3	3	—	30	26	4	75	63	12	129	111	18		
138	113	25	685	527	158	935	784	151	2678	2319	359		

27

Segue: TAVOLA XXIII.

Classe	Sottoclasse	PROFESSIONI E CONDIZIONI a) padroni di aziende, amministratori, direttori, b) impiegati, c) artigiani indipendenti, d) operai salariati, garzoni.	Posizione	P R O V I N C I A D I						
				C I R C O N D A R I						
				BELLUNO			FELTRE			
				M	F		M	F		
29		ESERCIZI PUBBLICI.								
123		Proprietari e personale di alberghi e pensioni; locandieri, affittacamere, ecc		113	53	60	49	31	18	
124		Proprietari e personale di trattorie, osterie, bottiglierie, ecc		416	195	221	394	190	204	
125		Proprietari e personale di caffè, liquorerie, birrerie, ecc.....		66	43	23	29	20	9	
126		Rivenditori di sale e tabacchi		40	21	19	17	3	14	
127		Appaltatori, impresari di spettacoli pubblici e personale non artistico dei medesimi		1	1	—	2	2	—	
			<i>a</i>	555	269	286	458	230	228	
			<i>b</i>	5	3	2	—	—	—	
			<i>d</i>	76	41	35	33	16	17	
		Totale classe 29		636	313	323	491	246	245	
30		ISTITUTI DI EMISSIONE, CREDITO, CAMBIO, ASSICURAZIONE, ECC.								
128		Personale di banche, borse, istituti di assicurazione, esattorie, ecc.....		84	74	10	29	27	2	
129		Spedizionieri, commissionari, rappresentanti		66	64	2	42	39	3	
130		Mediatori, sensali, stimatori, ecc.....		28	26	2	18	18	—	
131		Addetti alle aziende commerciali in genere		161	132	29	115	89	26	
			<i>a</i>	47	42	5	24	24	—	
			<i>b</i>	292	254	38	180	149	31	
		Totale classe 30		339	296	43	204	173	31	
			<i>a</i>	1603	1103	500	1345	945	400	
			<i>b</i>	335	288	47	211	167	44	
			<i>d</i>	145	100	45	84	60	24	
		Totale Commercio		2083	1491	592	1640	1172	468	
		AMMINISTRAZIONE PUBBLICA E PRIVATA								
31		AMMINISTRAZIONE PUBBLICA.								
132		Personale diplomatico		—	—	—	—	—	—	
133		Impiegati e funzionari dello Stato.....		225	206	19	75	71	4	
134		Impiegati delle Provincie, dei Comuni, degli Istituti di beneficenza, ecc...		133	119	14	68	63	5	
		Totale classe 31		358	325	33	143	134	9	

BELLUNO

PROVINCIA DI PADOVA

PIEVE DI CADORE			TOTALE			COMUNI aventi un Centro di almeno 15 000 abitanti			TOTALE			Sottoclasse	Classe
MF	M	F	MF	M	F	PADOVA			MF	M	F		
						MF	M	F					
63	40	23	225	124	101	236	138	98	312	200	112	123	29
131	80	51	941	465	476	676	523	153	2223	1571	652	124	
37	33	4	132	96	36	227	177	50	386	286	100	125	
16	7	9	73	31	42	46	26	20	122	74	48	126	
—	—	—	3	3	—	9	6	3	14	10	4	127	
219	139	80	1232	638	594	688	448	240	2403	1599	804		
1	1	—	6	4	2	28	23	5	40	32	8		
27	20	7	136	77	59	478	399	79	614	510	104		
247	160	87	1374	719	655	1194	870	324	3057	2141	916		
10	7	3	123	108	15	273	255	18	408	379	29	128	
22	22	—	130	125	5	499	490	9	622	611	11	129	
16	16	—	62	60	2	280	275	5	2107	2102	5	130	
87	78	9	363	299	64	1142	871	271	1541	1219	322	131	
22	20	2	93	86	7	331	324	7	2205	2197	8		
113	103	10	585	506	79	1803	1567	206	2473	2114	359		
135	123	12	678	592	86	2194	1891	303	4678	4311	367		
693	551	142	3641	2599	1042	3449	2812	637	13402	11334	2068		
134	120	14	680	575	105	2322	1925	397	3125	2638	487		
44	36	8	273	196	77	858	736	122	1361	1183	178		
871	707	164	4594	3370	1224	6629	5473	1156	17888	15155	2733		
—	—	—	—	—	—	1	1	—	1	1	—	132	31
48	48	—	348	325	23	420	392	28	560	521	39	133	
64	63	1	265	245	20	255	229	26	576	539	37	134	
112	111	1	613	570	43	676	622	54	1137	1061	76		

Segue: TAVOLA XXIII.

Classe	Sottoclasse	PROFESSIONI E CONDIZIONI a) padroni di aziende, amministratori, direttori, b) impiegati, c) artigiani indipendenti, d) operai salariati, garzoni.	Posizione	PROVINCIA DI						
				CIRCONDARI						
				BELLUNO			FELTRE			
				MF	M	F	MF	M	F	
32		DIFESA DEL PAESE.								
	135	Carabinieri Reali e Guardie di Finanza	154	154	—	96	96	—		
	136	Altri corpi dell'Esercito.....	1584	1584	—	19	19	—		
	137	Armata	—	—	—	—	—	—		
		Totale classe 32	1738	1738	—	115	115	—		
33		CORPI ORGANIZZATI E PERSONALE DI SERVIZIO DI PUBBLICA AMMINISTRAZIONE.								
	138	Addetti ai corpi organizzati al servizio dello Stato.....	36	36	—	8	8	—		
	139	Addetti ai corpi organizzati al servizio delle Province e dei Comuni.....	31	31	—	11	11	—		
	140	Personale di servizio dello Stato.....	24	23	1	1	—	1		
	141	Personale di servizio delle Province, dei Comuni, degli Istituti di beneficenza, ecc.	50	36	14	38	27	11		
		Totale classe 33	141	126	15	58	46	12		
34		AMMINISTRAZIONE PRIVATA.								
	142	Impiegati di società, circoli sportivi, ecc., maestri di casa, intendenti, ecc.....	91	81	10	36	32	4		
35	143	IMPIEGATI, COMMESSI E FATTORINI. (senz'altra specificazione).....	118	93	25	37	26	11		
		Totale Amministrazione pubblica e privata	2446	2363	83	389	353	36		
		CULTO, PROFESSIONI E ARTI LIBERALI								
36		CULTO.								
	144	Sacerdoti e chierici del clero cattolico secolare	90	90	—	81	81	—		
	145	Frați, monache, suore, laici e converse.	12	2	10	27	—	27		
	146	Pastori evangelici e ministri di altri culti	—	—	—	—	—	—		
	147	Impiegati della Curia pontificia, delle Curie vescovili e degli istituti ecclesiastici	—	—	—	—	—	—		
	148	Addetti al servizio delle chiese cattoliche	18	17	1	12	12	—		
	149	Addetti ai templi di culto non cattolico	—	—	—	—	—	—		
		Totale classe 36	120	109	11	120	93	27		
37		INSEGNAMENTO.								
	150	Maestri, professori degli istituti pubblici e privati.....	394	74	320	216	40	176		

BELLUNO			PROVINCIA DI PADOVA									Sottoclasse	Classe
PIEVE DI CADORE			TOTALE			COMUNI aventi un Centro di almeno 15 000 abitanti			TOTALE				
MF	M	F	MF	M	F	PADOVA			MF	M	F		
						MF	M	F					
98	98	—	348	348	—	426	426	—	736	736	—	135	32
341	341	—	1944	1944	—	2068	2068	—	2225	2225	—	136	
—	—	—	—	—	—	5	5	—	9	9	—	137	
439	439	—	2292	2292	—	2499	2499	—	2970	2970	—		33
18	18	—	62	62	—	56	56	—	71	71	—	138	
18	18	—	60	60	—	184	184	—	224	224	—	139	
8	8	—	33	31	2	63	61	2	85	79	6	140	
18	17	1	106	80	26	192	135	57	388	277	111	141	
62	61	1	261	233	28	495	436	59	768	651	117		34
43	38	5	170	151	19	350	303	47	600	547	53	142	
106	78	28	261	197	64	612	423	189	994	751	243	143	
762	727	35	3597	3443	154	4632	4233	349	6469	5980	489		35
36	36	—	207	207	—	164	164	—	580	580	—	144	
3	—	3	42	2	40	559	77	482	792	102	690	145	
—	—	—	—	—	—	2	2	—	2	2	—	146	
—	—	—	—	—	—	1	1	—	10	2	8	147	
8	8	—	38	37	1	25	22	3	177	174	3	148	
—	—	—	—	—	—	—	—	—	—	—	—	149	
47	44	3	287	246	41	751	266	485	1561	860	701		37
158	47	111	768	161	607	880	278	602	1818	475	1343	150	

Segue : TAVOLA XXIII.

Classe	Sottoclasse	PROFESSIONI E CONDIZIONI a) padroni di aziende, amministratori, direttori, b) impiegati, c) artigiani indipendenti, d) operai salariati, garzoni.	Posizione	PROVINCIA DI					
				CIRCONDARI					
				BELLUNO			FELTRE		
				MF	M	F	MF	M	F
	151	Insegnanti di musica vocale e strumentale e di recitazione		6	5	1	1	1	—
	152	Maestri di ginnastica, scherma, equitazione, ballo, ecc.....		1	—	1	—	—	—
	153	Sacerdoti, monaci, monache, ecc., addetti all'insegnamento		20	6	14	70	5	65
		Totale classe 37		421	85	336	287	46	241
38		PROFESSIONI SANITARIE.							
	154	Medici, chirurghi, ostetrici.....		43	40	3	25	25	—
	155	Dentisti		1	1	—	1	1	—
	156	Levatrici		39	—	39	22	—	22
	157	Veterinari		7	7	—	3	3	—
	158	Farmacisti (padroni e assistenti di farmacia)		19	18	1	15	15	—
	159	Flebotomi, callisti, massaggiatori, manicure, ecc		—	—	—	—	—	—
	160	Infermieri.....		72	31	41	62	20	42
	161	Sacerdoti, monaci, monache, addetti all'assistenza		15	1	14	35	3	32
		Totale classe 38		196	98	98	163	67	96
39		PROFESSIONI LEGALI.							
	162	Avvocati, procuratori e causidici....		27	27	—	11	11	—
	163	Notai.....		10	10	—	6	6	—
		Totale classe 39		37	37	—	17	17	—
40		LETTERE E SCIENZE APPLICATE.							
	164	Letterati, pubblicisti, traduttori, ecc.		5	5	—	—	—	—
	165	Ingegneri e architetti.....		45	45	—	14	14	—
	166	Dottori in scienze agrarie, geometri, agrimensori, ecc.....		57	57	—	32	32	—
	167	Dottori in scienze commerciali, ragionieri, contabili, ecc.....		29	29	—	19	18	1
		Totale classe 40		136	136	—	65	64	1
41		ARTI BELLE.							
	168	Scultori, pittori, scenografi e miniatori		13	11	2	2	2	—
	169	Disegnatori e calligrafi		7	7	—	—	—	—
	170	Modelli.....		—	—	—	—	—	—

Segue : TAVOLA XXIII.

Classe	Sottoclasse	PROFESSIONI E CONDIZIONI a) padroni di aziende, amministratori, direttori, b) impiegati, c) artigiani indipendenti, d) operai salariati, garzoni.	Posizione	PROVINCIA DI						
				CIRCONDARI						
				BELLUNO			FELTRE			
				M F	M	F	M F	M	F	
	171	Compositori di musica, direttori d'orchestra e capibanda musicali.....		1	1	—	—	—	—	—
	172	Musicanti, suonatori ed organisti.....		7	7	—	4	3	1	
	173	Artisti di canto, ecc.....		2	—	2	—	—	—	
	174	Coreografi, ballerini, ecc.....		—	—	—	—	—	—	
	175	Artisti drammatici, lirici, ecc.....		10	7	3	—	—	—	
	176	Suggeritori, buttafuori, trovaroba...		—	—	—	—	—	—	
	177	Artisti di compagnie equestri e di varietà; artisti cinematografici; burattinai, ecc.....		8	8	—	—	—	—	
	178	Fotografi, ecc.....		16	16	—	13	12	1	
		Totale classe 41		64	57	7	19	17	2	
		Totale Culto, professioni e arti liberali		974	522	452	671	304	367	
42		ADDETTI AI SERVIZI DOMESTICI.								
	179	Domestici, portieri, istitutrici, ecc....		1589	106	1483	714	61	653	
		CONDIZIONI NON PROFESSIONALI								
43	180	PROPRIETARI, CAPITALISTI, AGIATI, BENESTANTI		311	130	181	226	76	150	
44		PENSIONATI.								
	181	Pensionati di Amministrazione pubblica e privata.....		233	141	92	87	58	29	
	182	Pensionati di guerra.....		165	91	74	96	67	29	
		Totale classe 44		398	232	166	183	125	58	
45	183	STUDENTI, SEMINARISTI, COLLEGIALI.		6801	3867	2934	5174	2800	2374	
46	184	ATTENDENTI ALLE CURE DOMESTICHE.		22034	—	22034	17908	—	17908	
47		ALTRE CONDIZIONI NON PROFESSIONALI.								
	185	Persone senza professione invalidi, disoccupati		440	348	92	150	125	25	
	186	Ricoverati		295	140	155	563	240	323	
	187	Detenuti		47	41	6	—	—	—	
	188	Mendicanti		51	23	28	59	33	26	
	189	Prostitute		11	—	11	—	—	—	
		Totale classe 47		844	552	292	772	398	374	
48	190	SENZA INDICAZIONE DI PROFESSIONE O CONDIZIONE.....		604	604	—	300	300	—	
		Totale Condizioni non professionali		30992	5385	25607	24563	3699	20864	

BELLUNO

PROVINCIA DI PADOVA

PIEVE DI CADORE			TOTALE			COMUNI aventi un Centro di almeno 15 000 abitanti			TOTALE			Sottoclasse	Classe
MF	M	F	MF	M	F	PADOVA			MF	M	F		
MF	M	F	MF	M	F	MF	M	F	MF	M	F		
—	—	—	1	1	—	6	6	—	11	11	—	171	
2	2	—	13	12	1	43	38	5	61	55	6	172	
—	—	—	2	—	2	13	5	8	15	6	9	173	
—	—	—	—	—	—	8	1	7	8	1	7	174	
1	1	—	11	8	3	8	8	—	18	15	3	175	
—	—	—	—	—	—	—	—	—	1	1	—	176	
5	4	1	13	12	1	46	38	8	118	93	25	177	
8	8	—	37	36	1	49	44	5	73	65	8	178	
24	23	1	107	97	10	210	175	35	354	294	60		
375	211	164	2020	1037	983	3322	1770	1552	6233	3279	2954		
312	33	279	2615	200	2415	4034	691	3343	6543	1022	5521	179	42
152	96	56	689	302	387	1002	392	610	2058	966	1092	180	43
72	57	15	392	256	136	844	513	331	1479	973	506	181	44
26	21	5	287	179	108	199	94	105	677	327	350	182	
98	78	20	679	435	244	1043	607	436	2156	1300	856		
2642	1549	1093	14617	8216	6401	10882	6640	4242	33630	19567	14063	183	45
11226	—	11226	51168	—	51168	27516	—	27516	136063	—	136063	184	46
183	144	39	773	617	156	449	400	49	1387	1226	161	185	
—	—	—	858	380	478	1912	1040	872	2805	1390	1415	186	
—	—	—	47	41	6	480	454	26	629	586	43	187	
9	4	5	119	60	59	14	5	9	192	85	107	188	
—	—	—	11	—	11	77	—	77	77	—	77	189	
192	148	44	1808	1098	710	2932	1899	1033	5090	3287	1803		
224	224	—	1128	1128	—	473	473	—	1451	1451	—	190	48
14534	2095	12439	70089	11179	58910	43848	10011	33837	180448	26571	153877		

Segue : TAVOLA XXIII.

**Popolazione presente di età superiore a 10 anni
nei Comuni aventi un Centro di almeno 15 000**

Classe	Sottoclasse	PROFESSIONI E CONDIZIONI a) padroni di aziende, amministratori, direttori, b) impiegati, c) artigiani indipendenti, d) operai salariati, garzoni.	Posizione	PROVINCIA DI ROVIGO										
				CIRCONDARI						TOTALE				
				ADRIA			ROVIGO							
				MF	M	F	MF	M	F	MF	M	F		
		AGRICOLTURA - CACCIA - PESCA												
1		AGRICOLTURA E CACCIA.												
	1	Agricoltori che conducono terreni propri.....		2921	2371	550	13684	9415	4269	16605	11786	4819		
	2	Enfiteuti ed utilisti.....		2	2	—	70	24	46	72	26	46		
	3	Fittavoli		1926	1443	483	7838	5859	1979	9764	7302	2462		
	4	Mezzadri e coloni.....		1353	1009	344	1184	826	358	2537	1835	702		
	5	Contadini obbligati.....		1920	1637	283	1098	895	203	3018	2532	486		
	6	Giornalieri di campagna, bifolchi, ecc.		19751	12152	7599	36369	21197	15172	56120	33349	22771		
	7	Fattori, agenti di campagna.....		83	82	1	124	120	4	207	202	5		
	8	Giardinieri, ortolani, ecc.....		286	240	46	426	289	137	712	529	183		
	9	Pastori, bovani e mandriani.....		775	763	12	1721	1673	48	2496	2436	60		
	10	Allevatori di animali, apicultori, ecc.		1	1	—	—	—	—	1	1	—		
	11	Boscaioli, carbonai e taglialegna.....		6	5	1	21	21	—	27	26	1		
	12	Guardie campestri e guardaboschi privati		54	54	—	55	55	—	109	109	—		
	13	Cacciatori, raccoglitori di funghi, ecc.		—	—	—	1	1	—	1	1	—		
		Totale classe 1		29078	19759	9319	62591	40375	22216	91669	60134	31535		
2		PESCA.												
	14	Piscicultori		—	—	—	—	—	—	—	—	—		
	15	Pescatori e vallanti.....		395	395	—	301	301	—	696	696	—		
		Totale classe 2		395	395	—	301	301	—	696	696	—		
		Totale Agricoltura - Caccia - Pesca		29473	20154	9319	62892	40676	22216	92365	60830	31535		
		INDUSTRIA												
3		MINIERE.												
	16	Minatori di metalli, solfo, combustibili fossili. Addetti alle ricerche minerarie.....		—	—	—	—	—	—	—	—	—		
			<i>a</i>	—	—	—	—	—	—	—	—	—		
			<i>b</i>	—	—	—	—	—	—	—	—	—		
			<i>d</i>	—	—	—	3	3	—	3	3	—		
		Totale classe 3		—	—	—	3	3	—	3	3	—		

**classificata secondo il sesso e la professione
abitanti, nei Circondari e nelle Province.**

PROVINCIA DI TREVISO						PROVINCIA DI UDINE									Sotto classa	Classe
COMUNI aventi un Cen- tro di almeno 15 000 abitanti			TOTALE			COMUNI aventi un Cen- tro di almeno 15 000 abitanti			CIRCONDARI							
TREVISO			M F	M	F	UDINE			CIVIDALE DEL FRIULI			PORDENONE				
M	F					M F	M	F	M F	M	F	M F	M	F		
433	361	72	47741	32422	15319	1138	885	253	13940	8976	4964	20566	12857	7709	1	
2	1	1	182	125	57	12	9	3	145	95	50	32	19	13	2	
1635	1342	293	42647	27011	15636	336	282	54	1603	1067	536	1484	1077	407	3	
176	153	23	36616	22739	13877	130	110	20	3039	1924	1115	6382	4016	2366	4	
—	—	—	94	66	28	—	—	—	6	6	—	93	88	5	5	
832	702	130	50586	33011	17575	725	660	65	7798	5306	2492	16142	10436	5706	6	
4	4	—	146	144	2	6	6	—	23	21	2	34	32	2	7	
94	81	13	463	371	95	112	94	18	17	17	—	41	37	4	8	
14	14	—	172	161	11	2	2	—	6	4	2	68	60	8	9	
18	5	13	42	16	26	—	—	—	2	2	—	—	—	—	10	
2	2	—	145	125	20	7	6	1	15	15	—	419	409	10	11	
—	—	—	43	43	—	—	—	—	20	20	—	28	28	—	12	
—	—	—	1	1	—	—	—	—	1	1	—	7	7	—	13	
3210	2665	545	178881	116235	62646	2468	2054	414	26615	17454	9161	45296	29066	16230		
—	—	—	—	—	—	1	1	—	—	—	—	—	—	—	14	
2	2	—	32	32	—	—	—	—	1	1	—	4	4	—	15	
2	2	—	32	32	—	1	1	—	1	1	—	4	4	—		
3212	2667	545	178913	116267	62646	2469	2055	414	26616	17455	9161	45300	29070	16230		
—	—	—	—	—	—	—	—	—	—	—	—	—	—	—	16	
—	—	—	—	—	—	—	—	—	—	—	—	—	—	—		
—	—	—	362	362	—	10	10	—	27	27	—	291	290	1		
—	—	—	362	362	—	10	10	—	27	27	—	291	290	1		

Segue: TAVOLA XXIII.

Classe	Sottoclasse	PROFESSIONI E CONDIZIONI a) padroni di aziende, amministratori, direttori, b) impiegati, c) artigiani indipendenti, d) operai salariati, garzoni.	Posizione	PROVINCIA DI ROVIGO															
				CIRCONDARI						TOTALE									
				ADRIA			ROVIGO												
				MF	M	F	MF	M	F	MF	M	F							
4		CAVE DI OGNI GENERE.																	
	17	Cavatori di pietre, di materiale da cementi, ecc.....	a	—	—	—	—	—	—	—	—	—	—	—	—	—	—	—	—
			b	—	—	—	—	—	—	—	—	—	—	—	—	—	—	—	—
			d	1	1	—	19	19	—	—	—	20	20	—	—	—	—	—	—
		Totale classe 4		1	1	—	19	19	—	—	—	20	20	—	—	—	—	—	—
5		SALINE MARITTIME ED ACQUE MINERALI.																	
	18	Salinari; addetti alla estrazione delle acque minerali.....	a	—	—	—	—	—	—	—	—	—	—	—	—	—	—	—	—
			b	—	—	—	—	—	—	—	—	—	—	—	—	—	—	—	—
			d	—	—	—	—	—	—	—	—	—	—	—	—	—	—	—	—
		Totale classe 5		—	—	—	—	—	—	—	—	—	—	—	—	—	—	—	—
6		INDUSTRIA DEL LEGNO, DELLA PAGLIA ED AFFINI.																	
	19	Addetti ai depositi del legname, se- gatori, ecc.....		24	17	7	30	30	—	—	—	54	47	7					
	20	Falegnami, carrozzieri, carpentieri, ecc.		985	985	—	2017	2017	—	—	—	3002	3002	—					
	21	Intagliatori, intarsiatori, ebanisti, ecc.		16	16	—	92	92	—	—	—	108	108	—					
	22	Verniciatori e doratori in genere.....		5	5	—	6	6	—	—	—	11	11	—					
	23	Fabbricanti di oggetti in truciolo e sughero		—	—	—	2	2	—	—	—	2	2	—					
	24	Fabbricanti di oggetti in canna e simili.		34	11	23	88	77	11	—	—	122	88	34					
	25	Fabbricanti di oggetti in paglia e fibre affini; fabbricanti di cappelli di pa- glia, ecc.....		76	54	22	15	14	1	—	—	91	68	23					
			a	—	—	—	8	8	—	—	—	8	8	—					
			b	—	—	—	1	1	—	—	—	1	1	—					
			c	437	413	24	1041	1038	3	—	—	1478	1451	27					
			d	703	675	28	1200	1191	9	—	—	1903	1866	37					
		Totale classe 6		1140	1088	52	2250	2238	12	—	—	3390	3326	64					
7		INDUSTRIE CHE LAVORANO I CEREALI.																	
	26	Addetti ai depositi dei cereali.....		—	—	—	12	12	—	—	—	12	12	—					
	27	Mugnai.....		166	161	5	453	439	14	—	—	619	600	19					
	28	Fornai, pastai e panettieri.....		189	174	15	336	278	58	—	—	525	452	73					
	29	Pasticcieri, dolcieri, ecc.....		28	25	3	32	30	2	—	—	60	55	5					
			a	1	1	—	20	17	3	—	—	21	18	3					
			b	—	—	—	—	—	—	—	—	—	—	—					
			c	129	121	8	340	312	28	—	—	469	433	36					
			d	253	238	15	473	430	43	—	—	726	668	58					
		Totale classe 7		383	360	23	833	759	74	—	—	1216	1119	97					

PROVINCIA DI TREVISO						PROVINCIA DI UDINE									Sottoclasse	Classe
COMUNI aventi un Centro di almeno 15.000 abitanti			TOTALE			COMUNI aventi un Centro di almeno 15.000 abitanti			CIRCONDARI							
TREVISO			MF	M	F	UDINE			CIVIDALE DEL FRIULI			PORDENONE				
MF	M	F				MF	M	F	MF	M	F	MF	M	F		
—	—	—	2	2	—	—	—	—	—	—	—	—	—	—	17	4
—	—	—	—	—	—	—	—	—	—	—	—	—	—	—	—	—
1	1	—	18	18	—	6	6	—	3	3	—	8	8	—	—	—
1	1	—	20	20	—	6	6	—	3	3	—	8	8	—	—	—
—	—	—	—	—	—	—	—	—	—	—	—	—	—	—	18	5
—	—	—	1	1	—	—	—	—	—	—	—	—	—	—	—	—
—	—	—	—	—	—	—	—	—	—	—	—	—	—	—	—	—
—	—	—	1	1	—	—	—	—	—	—	—	—	—	—	—	—
18	17	1	282	272	10	27	27	—	8	7	1	58	57	1	19	6
799	799	—	6724	6724	—	983	983	—	663	663	—	1477	1477	—	21	—
21	18	3	149	138	11	62	54	8	11	11	—	212	211	1	21	—
20	20	—	55	54	1	25	24	1	4	4	—	7	7	—	22	—
—	—	—	46	36	10	—	—	—	—	—	—	—	—	—	23	—
2	2	—	196	149	47	55	25	30	230	59	171	3	3	—	24	—
3	3	—	36	33	3	18	6	12	244	132	112	11	11	—	25	—
1	1	—	69	69	—	3	3	—	—	—	—	12	12	—	—	—
128	128	—	2628	2618	10	237	230	7	338	273	65	668	667	1	1	—
734	730	4	4791	4719	72	930	886	44	822	603	219	1088	1087	1	1	—
863	859	4	7488	7406	82	1170	1119	51	1160	876	234	1768	1766	2	2	—
4	4	—	13	11	2	—	—	—	—	—	—	1	1	—	26	7
104	100	4	1254	1214	40	71	70	1	150	137	13	179	166	13	27	—
423	307	116	1432	1250	182	315	290	25	128	121	7	317	298	19	28	—
45	36	9	147	102	45	55	43	12	13	12	1	42	23	19	29	—
2	2	—	58	58	—	10	10	—	1	1	—	11	10	1	—	—
—	—	—	1	1	—	—	—	—	—	—	—	—	—	—	—	—
69	66	3	963	913	50	52	46	6	149	138	11	152	139	13	—	—
505	379	126	1824	1605	219	379	347	32	141	131	10	376	339	37	—	—
576	447	129	2846	2577	269	441	403	38	291	270	21	539	488	51	—	—

Segue: TAVOLA XXIII.

Classe	Sottoclasse	PROFESSIONI E CONDIZIONI a) padroni di aziende, amministratori, direttori, b) impiegati, c) artigiani indipendenti, d) operai salariati, garzoni.	Posizione	PROVINCIA DI ROVIGO										
				CIRCONDARI						TOTALE				
				ADRIA			ROVIGO							
				MF	M	F	MF	M	F	MF	M	F		
8		INDUSTRIE CHE UTILIZZANO FRUTTA, VERDURA E SEMI.												
	30	Addetti alla conservazione dei fo- raggi, frutta, ecc.....				1	1	—	1	1	—			
	31	Addetti agli stabilimenti enologici, ecc.				169	115	54	169	115	54			
	32	Fabbricanti di sciropi, conserve, ecc.				1	1	—	2	—	2	3	1	2
	33	Addetti alla lavorazione del caffè, al- la fabbricazione dei frutti can- diti, ecc.....				7	6	1	29	24	5	36	30	6
		<i>a</i>				—	—	—	5	5	—	5	5	—
		<i>b</i>				—	—	—	8	7	1	8	7	1
		<i>c</i>				—	—	—	2	—	2	2	—	2
		<i>d</i>				8	7	1	186	128	58	194	135	59
		Totale classe 8				8	7	1	201	140	61	209	147	62
9		INDUSTRIE CHE UTILIZZANO PRODOTTI ANIMALI.												
	34	Addetti alla lavorazione del latte, ecc.				3	3	—	26	26	—	29	29	—
	35	Addetti alla macellazione e conser- vazione della carne, ecc.....				5	5	—	12	12	—	17	17	—
	36	Addetti alla lavorazione del miele e della cera.....				—	—	—	—	—	—	—	—	—
		<i>a</i>				1	1	—	—	—	—	1	1	—
		<i>b</i>				—	—	—	—	—	—	—	—	—
		<i>c</i>				—	—	—	7	7	—	7	7	—
		<i>d</i>				7	7	—	31	31	—	38	38	—
		Totale classe 9				8	8	—	38	38	—	46	46	—
10		INDUSTRIE CHE UTILIZZANO SPOGLIE ANIMALI.												
	37	Addetti alla lavorazione del pelo, delle budella, ecc.....				—	—	—	—	—	—	—	—	—
	38	Conciatori e lucidatori di pelli.....				—	—	—	4	2	2	4	2	2
	39	Calzolai, orlatrici, ecc.....				466	459	7	1708	1571	137	2174	2030	144
	40	Guantai; fabbricanti di articoli in pelle.				—	—	—	—	—	—	—	—	—
	41	Sellai; fabbricanti di finimenti, ecc...				21	21	—	51	48	3	72	69	3
	42	Pellicciai				—	—	—	—	—	—	—	—	—
		<i>a</i>				—	—	—	4	4	—	4	4	—
		<i>b</i>				—	—	—	—	—	—	—	—	—
		<i>c</i>				250	247	3	743	738	5	993	985	8
		<i>d</i>				237	233	4	1016	879	137	1253	1112	141
		Totale classe 10				487	480	7	1763	1621	142	2250	2101	149

PROVINCIA DI TREVISO						PROVINCIA DI UDINE									Sottoclasse	Classe
COMUNI aventi un Centro di almeno 15 000 abitanti			TOTALE			COMUNI aventi un Centro di almeno 15 000 abitanti			CIRCONDARI							
TREVISO			MF	M	F	UDINE			CIVIDALE DEL FRIULI			PORDENONE				
MF	M	F				MF	M	F	MF	M	F	MF	M	F		
—	—	—	2	2	—	—	—	—	—	—	—	—	—	—	30	8
4	3	1	36	34	2	7	7	—	—	—	—	4	4	—	31	
1	1	—	3	3	—	—	—	—	—	—	—	7	7	—	32	
4	2	2	7	5	2	20	8	12	—	—	—	8	8	—	33	
2	2	—	19	19	—	1	1	—	—	—	—	3	3	—		
—	—	—	8	7	1	—	—	—	—	—	—	—	—	—		
—	—	—	1	1	—	2	2	—	—	—	—	9	9	—		
7	4	3	20	17	3	24	12	12	—	—	—	7	7	—		
9	6	3	48	44	4	27	15	12	—	—	—	19	19	—		
2	2	—	31	27	4	4	3	1	8	8	—	23	19	4	34	
10	10	—	29	29	—	34	33	1	—	—	—	7	7	—	35	
—	—	—	28	12	16	2	—	2	1	1	—	—	—	—	36	
1	1	—	15	13	2	—	—	—	2	2	—	—	—	—		
—	—	—	—	—	—	—	—	—	—	—	—	1	1	—		
—	—	—	9	7	2	2	2	—	2	2	—	2	2	—		
11	11	—	64	48	16	38	34	4	5	5	—	27	23	4		
12	12	—	88	68	20	40	36	4	9	9	—	30	26	4		
—	—	—	2	2	—	1	1	—	2	2	—	—	—	—	37	
5	5	—	11	11	—	78	76	2	5	5	—	9	9	—	38	
169	156	13	2726	2666	60	317	308	9	255	249	6	418	413	5	39	
3	2	1	6	5	1	4	3	1	4	4	—	1	1	—	40	
35	34	1	98	97	1	36	36	—	16	14	2	20	20	—	41	
11	—	11	11	—	11	—	—	—	1	1	—	—	—	—	42	
4	4	—	7	7	—	—	—	—	—	—	—	—	—	—		
—	—	—	—	—	—	—	—	—	—	—	—	—	—	—		
126	124	2	1667	1658	9	197	194	3	153	153	—	222	222	—		
93	69	24	1180	1116	64	239	230	9	130	122	8	226	221	5		
223	197	26	2854	2781	73	436	424	12	283	275	8	448	443	5		

8

9

10

Segue: TAVOLA XXIII.

Classe	Sottoclasse	PROFESSIONI E CONDIZIONI a) padroni di aziende, amministratori, direttori, b) impiegati, c) artigiani indipendenti, d) operai salariati, garzoni.	Posizione	PROVINCIA DI ROVIGO										
				CIRCONDARI						TOTALE				
				ADRIA			ROVIGO							
				MF	M	F	MF	M	F	MF	M	F		
11		INDUSTRIA DELLA CARTA.												
	43	Cernitori e lavoratori di stracci, ecc.				8	8	—	8	8	—			
	44	Fabbricanti di cellulosa, pasta di legno; addetti alle cartiere, ecc.....				—	—	—	—	—	—			
	45	Fabbricanti di oggetti di carta e cartone				2	—	2	12	7	5	14	7	7
		<i>a</i>	—	—	—	—	—	—	—	—	—	—	—	—
		<i>b</i>	—	—	—	—	—	—	—	—	—	—	—	—
		<i>c</i>	—	—	—	9	9	—	9	9	—	9	9	—
		<i>d</i>	2	—	2	11	6	5	13	6	—	13	6	7
		Totale classe 11	2	—	2	20	15	5	22	15	—	22	15	7
12		INDUSTRIE CHE UTILIZZANO MATERIALI DIVERSI.												
	46	Fabbricanti di spazzole, pettini, forcelle, bottoni, giocattoli, ecc.....												
		<i>a</i>	—	—	—	—	—	—	—	—	—	—	—	—
		<i>b</i>	—	—	—	—	—	—	—	—	—	—	—	—
		<i>c</i>	3	3	—	6	6	—	9	9	—	9	9	—
		<i>d</i>	3	3	—	9	8	1	12	11	—	12	11	1
		Totale classe 12	6	6	—	15	14	1	21	20	—	21	20	1
13		PRODUZIONE E PRIMA LAVORAZIONE DEI METALLI.												
	47	Fonditori, affinatori, ecc.												
		<i>a</i>	—	—	—	—	—	—	—	—	—	—	—	—
		<i>b</i>	—	—	—	—	—	—	—	—	—	—	—	—
		<i>d</i>	2	2	—	5	5	—	7	7	—	7	7	—
		Totale classe 13	2	2	—	5	5	—	7	7	—	7	7	—
14		SUCCESSIVE LAVORAZIONI DEI METALLI.												
	48	Fabbrì, ramai, stagnai, ecc.												
		<i>a</i>	—	—	—	1	1	—	1	1	—	1	1	—
		<i>b</i>	—	—	—	1	1	—	1	1	—	1	1	—
		<i>c</i>	283	283	—	483	483	—	766	766	—	766	766	—
		<i>d</i>	647	647	—	778	775	3	1425	1422	3	1425	1422	3
		Totale classe 14	930	930	—	1263	1260	3	2193	2190	3	2193	2190	3
15		COSTRUZIONI MECCANICHE IN GENERE, LAVORAZIONE METALLI PREZIOSI, ECC.												
	49	Fabbricanti di macchine agricole e industriali, ecc.....												
		<i>a</i>	246	244	2	543	533	10	789	777	12	789	777	12
	50	Costruttori di apparecchi fisici, pesi e misure, strumenti musicali, ecc.												
		<i>a</i>	3	3	—	7	7	—	10	10	—	10	10	—
	51	Fabbricanti di armi da fuoco e di proiettili												
		<i>a</i>	—	—	—	5	5	—	5	5	—	5	5	—

PROVINCIA DI TREVISO						PROVINCIA DI UDINE									Sottoclasse	Classe
COMUNI aventi un Centro di almeno 15 000 abitanti			TOTALE			COMUNI aventi un Centro di almeno 15 000 abitanti			CIRCONDARI							
TREVISO			MF	M	F	UDINE			CIVIDALE DEL FRIULI			PORDENONE				
MF	M	F				MF	M	F	MF	M	F	MF	M	F		
2	1	1	26	25	1	8	8	—	—	—	—	65	34	31	43	
43	26	17	276	134	142	2	1	1	1	1	—	89	34	55	44	
40	25	15	122	95	27	15	15	—	—	—	—	25	14	11	45	
1	1	—	12	12	—	—	—	—	—	—	—	5	3	2		
—	—	—	—	—	—	—	—	—	—	—	—	—	—	—		
2	2	—	25	25	—	5	5	—	—	—	—	31	22	9		
82	49	33	387	217	170	20	19	1	1	1	—	143	57	86		
85	52	33	424	254	170	25	24	1	1	1	—	179	82	97		
															12	
2	2	—	5	5	—	—	—	—	—	—	—	—	—	—	46	
—	—	—	—	—	—	—	—	—	—	—	—	—	—	—		
3	2	1	5	3	2	1	1	—	—	—	—	2	2	—		
30	6	24	85	23	62	4	2	2	—	—	—	14	13	1		
35	10	25	95	31	64	5	3	2	—	—	—	16	15	1		
															13	
—	—	—	1	1	—	3	3	—	—	—	—	1	1	—	47	
—	—	—	—	—	—	—	—	—	—	—	—	—	—	—		
37	37	—	52	52	—	488	488	—	—	—	—	8	8	—		
37	37	—	53	53	—	491	491	—	—	—	—	9	9	—		
															14	
—	—	—	1	1	—	—	—	—	—	—	—	3	3	—	48	
—	—	—	1	1	—	—	—	—	—	—	—	1	1	—		
110	110	—	1555	1555	—	186	186	—	122	122	—	383	383	—		
507	507	—	3135	3132	3	678	676	2	198	198	—	1016	1015	1		
617	617	—	4692	4689	3	864	862	2	320	320	—	1403	1402	1		
															15	
545	543	2	1090	1088	2	797	791	6	34	34	—	374	374	—	49	
15	15	—	19	19	—	25	25	—	—	—	—	27	26	1	50	
7	7	—	11	11	—	11	10	1	4	4	—	3	3	—	51	

Segue : TAVOLA XXIII.

Classe	Sottoclasse	PROFESSIONI E CONDIZIONI a) padroni di aziende, amministratori, direttori, b) impiegati, c) artigiani indipendenti, d) operai salarati, garzoni.	Posizione	PROVINCIA DI ROVIGO									
				CIRCONDARI						TOTALE			
				ADRIA			ROVIGO						
				MF	M	F	MF	M	F	MF	M	F	
16	52	Costruttori di apparecchi elettrici.....		1	1	—	17	17	—	18	18	—	
	53	Orologiai		17	17	—	18	16	2	35	33	2	
	54	Orefici, argentieri, ecc.....		17	17	—	16	16	—	33	33	—	
		a		—	—	—	8	8	—	8	8	—	
		b		—	—	—	5	5	—	5	5	—	
		c		12	12	—	11	11	—	23	23	—	
		d		272	270	2	582	570	12	854	840	14	
			Totale classe 15		284	282	2	606	594	12	890	876	14
			PREPARAZIONE E LAVORAZIONE DEI MINERALI.										
	55	Scalpellini, marmisti, segatori di pietra, ecc.....		19	19	—	36	36	—	55	55	—	
	56	Mosaicisti; scultori in pietra e in marmo, ecc.....		4	4	—	5	5	—	9	9	—	
	57	Fornaciai (gesso, calce, cemento, ecc.).		341	316	25	227	224	3	568	540	28	
	58	Fabbricanti di maioliche, porcellane, terrecotte, ecc.....		3	2	1	54	54	—	57	56	1	
	59	Vetrai; fabbricanti di perle.....		—	—	—	4	4	—	4	4	—	
	60	Asfaltisti e cementisti.....		20	20	—	10	10	—	30	30	—	
	a		5	5	—	6	6	—	11	11	—		
	b		—	—	—	—	—	—	—	—	—		
	c		26	26	—	29	29	—	55	55	—		
	d		356	330	26	301	298	3	657	628	29		
		Totale classe 16		387	361	26	336	333	3	723	694	29	
17		COSTRUZIONI EDILIZIE, STRADALI E IDRAULICHE.											
	61	Costruttori, imprenditori, ecc.....		14	14	—	24	24	—	38	38	—	
	62	Muratori		843	843	—	1323	1323	—	2166	2166	—	
	63	Manovali, braccianti, ecc.....		2060	1898	162	756	753	3	2816	2651	165	
	64	Stuccatori, imbianchini, decoratori, ecc.....		22	22	—	48	48	—	70	70	—	
	65	Fumisti, docciai, pontaroli, ecc...		7	7	—	9	9	—	16	16	—	
		a		14	14	—	24	24	—	38	38	—	
		c		4	4	—	4	4	—	8	8	—	
		d		2928	2766	162	2132	2129	3	5060	4895	165	
			Totale classe 17		2946	2784	162	2160	2157	3	5106	4941	165

PROVINCIA DI TREVISO						PROVINCIA DI UDINE									Sottoclasse	Classe
COMUNI aventi un Centro di almeno 15 000 abitanti			TOTALE			COMUNI aventi un Centro di almeno 15 000 abitanti			CIRCONDARI							
TREVISO						UDINE			CIVIDALE DEL FRIULI			PORDENONE				
M	F	T	M	F	T	M	F	T	M	F	T	M	F	T		
—	—	—	4	4	—	4	4	—	—	—	—	1	1	—	52	
19	19	—	50	49	1	28	27	1	3	3	—	7	7	—	53	
40	37	3	115	98	17	46	45	1	—	—	—	12	12	—	54	
11	11	—	24	24	—	14	14	—	—	—	—	1	1	—		
4	2	2	13	11	2	10	9	1	1	1	—	6	6	—		
22	22	—	65	65	—	27	27	—	1	1	—	6	6	—		
589	586	3	1187	1169	18	860	852	8	39	39	—	411	410	1		
626	621	5	1289	1269	20	911	902	9	41	41	—	424	423	1		
80	80	—	383	383	—	57	57	—	107	107	—	271	271	—	55	
1	1	—	8	8	—	—	—	—	—	—	—	34	34	—	56	
102	97	5	714	683	31	18	18	—	61	58	3	245	179	66	57	
59	45	14	87	73	14	14	14	—	2	2	—	135	106	29	58	
3	3	—	15	15	—	24	21	3	1	1	—	13	13	—	59	
8	8	—	77	77	—	44	44	—	14	14	—	299	299	—	60	
13	11	2	39	35	4	9	9	—	4	4	—	9	9	—		
2	2	—	2	2	—	1	1	—	—	—	—	2	2	—		
15	15	—	86	86	—	13	13	—	13	13	—	21	21	—		
223	206	17	1157	1116	41	134	131	3	168	165	3	965	870	95		
253	234	19	1284	1239	45	157	154	3	185	182	3	997	902	95		
36	36	—	275	275	—	67	67	—	29	29	—	48	48	—	61	
414	414	—	5894	5894	—	512	512	—	556	556	—	1907	1907	—	62	
504	502	2	7136	7072	64	665	656	9	581	575	6	3303	3292	11	63	
169	169	—	463	463	—	142	142	—	13	13	—	110	110	—	64	
11	11	—	16	16	—	10	10	—	—	—	—	14	14	—	65	
36	36	—	275	275	—	67	67	—	29	29	—	48	48	—		
13	13	—	42	42	—	26	26	—	—	—	—	4	4	—		
1085	1083	2	13467	13403	64	1303	1294	9	1150	1144	6	5330	5319	11		
1134	1132	2	13784	13720	64	1396	1387	9	1179	1173	6	5382	5371	11		

16

17

Segue: TAVOLA XXIII.

Classe	Sottoclasse	PROFESSIONI E CONDIZIONI a) padroni di aziende, amministratori, direttori, b) impiegati, c) artigiani indipendenti, d) operai salariati, garzoni.	Posizione	PROVINCIA DI ROVIGO										
				CIRCONDARI						TOTALE				
				ADRIA			ROVIGO							
				MF	M	F	MF	M	F	MF	M	F		
18		INDUSTRIA TESSILE (Seta, cotone, ecc.).												
	66	Addetti alle industrie tessili.....	a	—	—	—	10	10	—	10	10	—		
			b	—	—	—	18	15	3	18	15	3		
			c	8	8	—	85	73	12	93	81	12		
			d	32	28	4	1251	608	643	1283	636	647		
		Totale classe 18		40	36	4	1364	706	658	1404	742	662		
19		TESSUTI SPECIALI.												
	67	Fabbricanti di nastri, passamani, ecc.		2	1	1	9	—	9	11	1	10		
	68	Fabbricanti di tessuti a maglia. Retai.		33	1	32	126	4	122	159	5	154		
	69	Fabbricanti di cappelli e oggetti di feltro		6	6	—	8	8	—	14	14	—		
	70	Fabbricanti di impermeabili, tele cerate, ecc.....		—	—	—	20	1	19	20	1	19		
			a	—	—	—	—	—	—	—	—	—		
			b	—	—	—	3	—	3	3	—	3		
			c	12	2	10	28	5	23	40	7	33		
			d	29	6	23	132	8	124	161	14	147		
		Totale classe 19		41	8	33	163	13	150	204	21	183		
20		VESTIARIO, ARREDAMENTO DOMESTICO, NETTEZZA E ACCONCIATURA DELLA PERSONA.												
	71	Addetti alla confezione della biancheria, ecc.....		85	2	83	217	3	214	302	5	297		
	72	Sarti		1037	299	738	2530	731	1799	3567	1030	2537		
	73	Tappezziere, materassai, addobbatori, ecc.....		12	12	—	31	27	4	43	39	4		
	74	Modiste, ricamatrici, ombrellai, ecc.		154	2	152	213	7	206	367	9	358		
	75	Lavandaie, stiratrici, smacchiatrici e tintori		52	3	49	155	9	146	207	12	195		
	76	Addetti ai bagni pubblici		—	—	—	—	—	—	—	—	—		
	77	Barbieri e parrucchieri		147	147	—	252	251	1	399	398	1		
			a	—	—	—	1	1	—	1	1	—		
			b	—	—	—	—	—	—	—	—	—		
			c	570	231	339	1561	593	968	2131	824	1307		
			d	917	234	683	1836	434	1402	2753	668	2085		
		Totale classe 20		1487	465	1022	3398	1028	2370	4885	1493	3392		
21		INDUSTRIE CHIMICHE.												
	78	Addetti alla fabbricazione delle acque gassose e ghiaccio, ecc.....		11	10	1	16	16	—	27	26	1		
	79	Addetti alla fabbricazione dell'amido, dello zucchero e del glucosio.....		102	97	5	309	301	8	411	398	13		

PROVINCIA DI TREVISO						PROVINCIA DI UDINE										Sottoclasse	Classe
COMUNI aventi un Centro di almeno 15 000 abitanti			TOTALE			COMUNI aventi un Centro di almeno 15 000 abitanti			CIRCONDARI								
TREVISO			MF	M	F	UDINE			CIVIDALE DEL FRIULI			PORDENONE					
MF	M	F				MF	M	F	MF	M	F	MF	M	F			
—	—	—	32	30	2	17	17	—	—	—	—	10	10	—	66		
—	—	—	28	16	12	4	4	—	—	—	—	34	21	13	67		
4	2	2	105	81	24	4	4	—	3	2	1	27	12	15	68		
29	11	18	4064	507	3557	502	49	453	83	15	68	5337	1081	4256	69		
33	13	20	4229	634	3595	527	74	453	86	17	69	5408	1124	4284	70		
2	—	2	6	—	6	3	1	2	—	—	—	—	—	—	71		
72	2	70	274	8	266	9	—	9	10	1	9	45	2	43	72		
9	5	4	15	10	5	10	7	3	—	—	—	1	1	—	73		
—	—	—	2	1	1	—	—	—	—	—	—	—	—	—	74		
—	—	—	—	—	—	—	—	—	—	—	—	—	—	—	75		
6	4	2	56	10	46	4	—	4	3	—	3	6	—	6	76		
77	3	74	241	9	232	18	8	10	7	1	6	40	3	37	77		
83	7	76	297	19	278	22	8	14	10	1	9	46	3	43	78		
43	—	43	572	2	570	136	1	135	86	—	86	51	1	50	79		
1047	135	912	5203	1054	4149	1432	225	1207	842	209	633	1267	346	921	80		
63	56	7	131	117	14	62	59	3	6	5	1	25	22	3	81		
126	2	124	303	11	292	113	7	106	14	1	13	23	1	22	82		
129	9	120	413	46	367	164	23	141	22	1	21	72	25	47	83		
—	—	—	—	—	—	2	1	1	—	—	—	—	—	—	84		
134	133	1	379	374	5	176	174	2	35	35	—	71	69	2	85		
—	—	—	—	—	—	1	1	—	—	—	—	—	—	—	86		
—	—	—	—	—	—	—	—	—	—	—	—	—	—	—	87		
337	134	203	2825	872	1953	594	236	358	466	146	320	596	228	368	88		
1205	201	1004	4176	732	3444	1400	253	1237	539	105	434	913	236	677	89		
1542	335	1207	7001	1604	5397	2085	490	1595	1005	251	754	1509	464	1045	90		
19	16	3	36	32	4	8	5	3	2	1	1	7	7	—	91		
1	1	—	2	2	—	3	2	1	2	2	—	—	—	—	92		

Segue: TAVOLA XXIII.

Classe	Sottoclasse	PROFESSIONI E CONDIZIONI a) padroni di aziende, amministratori, direttori, b) impiegati, c) artigiani indipendenti, d) operai salariati, garzoni.	Posizione	PROVINCIA DI ROVIGO								
				CIRCONDARI						TOTALE		
				ADRIA			ROVIGO					
				MF	M	F	MF	M	F	MF	M	F
80		Addetti alle distillerie e raffinerie dell'alcool		8	8	—	16	16	—	24	24	—
81		Fabbricanti di birra, liquori, ecc		5	5	—	3	3	—	8	8	—
82		Addetti alla estrazione delle essenze per profumi, liquori, ecc.....		2	2	—	—	—	—	2	2	—
83		Fabbricanti di saponi, candele, colla, ecc		6	6	—	70	51	19	76	57	19
84		Addetti alla fabbricazione del caucciù, della celluloido, ecc.....		—	—	—	—	—	—	—	—	—
85		Addetti alla manifattura dei tabacchi.		—	—	—	—	—	—	—	—	—
86		Fabbricanti di fiammiferi		—	—	—	—	—	—	—	—	—
87		Fabbricanti di prodotti esplodenti. Pirotecnici		—	—	—	11	11	—	11	11	—
88		Fabbricanti di concimi chimici, materie coloranti, prodotti farmaceutici, ecc.		13	10	3	74	71	3	87	81	6
			a	12	11	1	13	13	—	25	24	1
			b	32	30	2	32	30	2	64	60	4
			c	4	4	—	5	5	—	9	9	—
			d	99	93	6	449	421	28	548	514	34
		Totale classe 21		147	138	9	499	469	30	646	607	39
22		INDUSTRIE POLIGRAFICHE.										
89		Addetti alle tipografie: compositori, ecc.		28	24	4	56	47	9	84	71	13
90		Addetti alle arti poligrafiche, ecc.....		1	1	—	56	56	—	57	57	—
91		Dattilografi, stenografi, ecc.....		4	2	2	1	—	1	5	2	3
			a	2	2	—	—	—	—	2	2	—
			b	5	2	3	11	10	1	16	12	4
			c	—	—	—	—	—	—	—	—	—
			d	26	23	3	102	93	9	128	116	12
		Totale classe 22		33	27	6	113	103	10	146	130	16
23		PRODUZIONE E DISTRIBUZIONE DI FORZA MOTTRICE, LUCE, ACQUA, CALORE.										
92		Addetti alla produzione e distribuzione di forza motrice, luce, ecc.....		55	55	—	98	98	—	153	153	—
93		Addetti alla produzione del gas, ecc.		1	1	—	10	10	—	11	11	—
94		Addetti alla generazione del vapore ed agl'impianti di acqua potabile, ecc.		19	19	—	35	35	—	54	54	—
			a	—	—	—	4	4	—	4	4	—
			b	1	1	—	8	8	—	9	9	—
			c	—	—	—	8	8	—	8	8	—
			d	74	74	—	123	123	—	197	197	—
		Totale classe 23		75	75	—	143	143	—	218	218	—

PROVINCIA DI TREVISO						PROVINCIA DI UDINE											Sottoclasse	Classe
COMUNI aventi un Centro di almeno 15 000 abitanti			TOTALE			COMUNI aventi un Centro di almeno 15 000 abitanti			CIRCONDARI									
TREVISO			MF	M	F	UDINE			CIVIDALE DEL FRIULI			PORDENONE						
MF	M	F				MF	M	F	MF	M	F	MF	M	F				
8	7	1	27	24	3	7	3	4	—	—	—	4	4	—	80			
25	23	2	53	45	8	24	15	9	—	—	—	11	9	2	81			
.1	—	1	3	2	1	7	3	4	—	—	—	—	—	—	82			
11	9	2	13	11	2	13	9	4	—	—	—	1	1	—	83			
1	1	—	3	1	2	1	1	—	—	—	—	1	—	1	84			
1	—	1	9	8	1	27	20	7	—	—	—	1	—	1	85			
—	—	—	—	—	—	26	5	21	—	—	—	—	—	—	86			
—	—	—	6	6	—	—	—	—	—	—	—	—	—	—	87			
13	11	2	48	43	5	26	21	5	3	3	—	27	26	1	88			
27	26	1	67	62	5	15	15	—	1	1	—	11	10	1	89			
12	9	3	29	23	6	25	25	—	1	1	—	1	1	—	90			
2	2	—	6	6	—	2	2	—	—	—	—	—	—	—	91			
39	31	8	98	83	15	100	42	58	5	4	1	40	36	4	92			
80	68	12	200	174	26	142	84	58	7	6	1	52	47	5	22			
137	115	22	195	170	25	136	101	35	18	17	1	50	44	6	89			
3	3	—	3	3	—	32	22	10	1	1	—	5	1	4	90			
54	5	49	78	6	72	45	6	39	3	1	2	3	—	3	91			
2	2	—	3	3	—	7	7	—	1	1	—	3	3	—	92			
56	6	50	81	8	73	46	6	40	3	1	2	4	1	3	93			
8	8	—	9	9	—	5	5	—	—	—	—	—	—	—	94			
128	107	21	183	159	24	155	111	44	18	17	1	51	41	10	95			
194	123	71	276	179	97	213	129	84	22	19	3	58	45	13	23			
125	125	—	493	491	2	159	159	—	20	20	—	200	200	—	92			
3	3	—	7	7	—	23	23	—	1	1	—	—	—	—	93			
4	4	—	38	38	—	6	6	—	6	6	—	9	9	—	94			
1	1	—	4	4	—	7	7	—	—	—	—	1	1	—	95			
5	5	—	16	16	—	7	7	—	1	1	—	2	2	—	96			
6	6	—	8	8	—	5	5	—	2	2	—	14	14	—	97			
120	120	—	510	508	2	169	169	—	24	24	—	192	192	—	98			
132	132	—	538	536	2	188	188	—	27	27	—	209	209	—	99			

Segue : TAVOLA XXIII.

Classe	Sottoclasse	PROFESSIONI E CONDIZIONI a) padroni di aziende, amministratori, direttori' b) impiegati, c) artigiani indipendenti, d) operai salariati, garzoni.	Posizione	PROVINCIA DI ROVIGO										
				CIRCONDARI						TOTALE				
				ADRIA			ROVIGO							
				MF	M	F	MF	M	F	MF	M	F		
24		TRASPORTI E VIABILITÀ.												
	95	Addetti ai trasporti terrestri senza guide		1025	1025	—	1177	1176	1	2202	2201	1		
	96	Addetti ai trasporti terrestri su guide.		116	115	1	488	485	3	604	600	4		
	97	Addetti ai trasporti per acqua.....		486	484	2	72	72	—	558	556	2		
	98	Addetti ai lavori di carico e scarico...		333	331	2	229	222	7	562	553	9		
	99	Addetti ai servizi di corrispondenza : poste, telefoni e telegrafi.....		71	46	25	245	194	51	316	240	76		
	100	Addetti ai servizi di manutenzione stradale e polizia urbana ; cantonieri, spazzini, ecc.....		220	220	—	431	426	5	651	646	5		
			a	32	32	—	10	9	1	42	41	1		
			b	60	39	21	219	175	44	279	214	65		
			c	498	498	—	603	603	—	1101	1101	—		
			d	1661	1652	9	1810	1788	22	3471	3440	31		
		Totale classe 24		2251	2221	30	2642	2575	67	4893	4796	97		
25		INDUSTRIE NON SPECIFICATE.												
	101	Addetti alle industrie non specificate.	a	15	15	—	31	31	—	46	46	—		
			b	—	—	—	—	—	—	—	—	—		
			c	1	1	—	75	71	4	76	72	4		
			d	85	52	33	301	230	71	386	282	104		
		Totale classe 25		101	68	33	407	332	75	508	400	108		
			a	82	81	1	145	141	4	227	222	5		
			b	98	72	26	306	252	54	404	324	80		
			c	2237	1853	384	5040	3995	1045	7277	5848	1429		
			d	8342	7341	1001	12750	10177	2573	21092	17518	3574		
		Totale Industria		10759	9347	1412	18241	14565	3676	29000	23912	5088		
		COMMERCIO												
26		VENDITA DI MERCI E DERRATE ALIMENTARI.												
	102	Venditori di bestiame		55	55	—	142	142	—	197	197	—		
	103	Venditori di granaglie, farine, ecc.....		18	18	—	90	89	1	108	107	1		
	104	Venditori di pane e pasta da minestra		12	5	7	38	25	13	50	30	20		
	105	Venditori di vino ed olio all'ingrosso..		33	24	9	60	58	2	93	82	11		
	106	Venditori di biscotti, dolci, ecc.....		12	11	1	17	12	5	29	23	6		

PROVINCIA DI TREVISO						PROVINCIA DI UDINE									Sottoclasse	Classe
COMUNI aventi un Centro di almeno 15000 abitanti			TOTALE			COMUNI aventi un Centro di almeno 15000 abitanti			CIRCONDARI							
TREVISO						UDINE			CIVIDALE DEL FRIULI			PORDENONE				
MF	M	F	MF	M	F	MF	M	F	MF	M	F	MF	M	F		
313	313	—	1689	1689	—	241	236	5	115	115	—	248	247	1	95	
888	880	8	1883	1864	19	1248	1242	6	181	173	8	164	162	2	96	
100	100	—	295	295	—	4	3	1	—	—	—	53	53	—	97	
357	354	3	615	601	14	380	380	—	18	18	—	102	101	1	98	
164	132	32	564	422	142	228	198	30	46	38	8	143	102	41	99	
93	93	—	757	754	3	97	94	3	59	59	—	147	147	—	100	
1	1	—	7	7	—	—	—	—	—	—	—	2	1	1		
328	296	32	739	615	124	510	469	41	63	53	10	136	98	38		
68	68	—	756	756	—	92	92	—	36	36	—	83	83	—		
1518	1507	11	4301	4247	54	1596	1592	4	320	314	6	636	630	6		
1915	1872	43	5803	5625	178	2198	2153	45	419	403	16	857	812	45		
28	26	2	157	154	3	28	28	—	—	—	—	11	11	—	101	
—	—	—	—	—	—	—	—	—	—	—	—	—	—	—	—	
3	2	1	45	41	4	5	5	—	—	—	—	11	11	—		
358	335	23	4196	3558	638	312	270	42	294	260	34	1145	966	149		
389	363	26	4398	3753	645	345	303	42	294	260	34	1167	1018	149		
132	127	5	797	781	16	182	182	—	38	38	—	131	126	5		
407	320	87	919	701	218	603	521	82	69	57	12	187	133	54		
922	708	214	10856	8756	2100	1459	1081	378	1288	888	400	2237	1825	412		
7378	5983	1395	45498	36300	8698	9450	7481	1974	3974	3178	796	18264	12882	5382		
8839	7138	1701	58070	47038	11032	11699	9265	2434	5369	4161	1208	20819	14966	5853		
18	18	—	338	338	—	13	13	—	16	16	—	36	36	—	102	
16	16	—	84	84	—	17	15	2	14	14	—	14	12	2	103	
4	3	1	94	82	12	9	7	2	2	2	—	15	11	4	104	
48	47	1	169	160	9	112	108	4	5	4	1	21	18	3	105	
12	5	7	19	9	10	24	17	7	5	3	2	8	8	—	106	

PROVINCIA DI TREVISO						PROVINCIA DI UDINE									Sottoclasse	Classe
COMUNI aventi un Centro di almeno 15 000 abitanti			TOTALE			COMUNI aventi un Centro di almeno 15 000 abitanti			CIRCONDARI							
TREVISO						UDINE			CIVIDALE DEL FRIULI			PORDENONE				
MF	M	F	MF	M	F	MF	M	F	MF	M	F	MF	M	F		
466	377	89	2773	2276	497	442	265	177	160	103	57	502	380	122	107	
58	54	4	248	193	55	144	122	22	42	31	11	94	79	15	108	
507	413	94	3332	2780	552	646	453	193	230	161	69	611	472	159		
9	5	4	11	6	1	45	38	7	2	1	1	11	9	2		
106	102	4	382	356	26	70	56	14	12	11	1	68	63	5		
622	520	102	3725	3142	583	761	547	214	244	173	71	690	544	146		
															27	
51	49	2	158	154	4	78	68	10	21	20	1	24	23	1	109	
16	16	—	44	36	8	14	12	2	—	—	—	3	3	—	110	
51	45	6	135	124	11	53	43	10	8	8	—	15	13	2	111	
13	7	6	50	35	15	38	24	14	—	—	—	25	19	6	112	
33	26	7	57	47	10	37	25	12	2	2	—	13	11	2	113	
50	46	4	134	121	13	63	58	5	12	12	—	29	26	3	114	
17	17	—	69	66	3	30	26	4	9	8	1	11	11	—	115	
9	9	—	48	43	5	18	15	3	5	4	1	12	10	2	116	
219	182	37	627	507	120	112	65	47	26	22	4	61	52	9	117	
6	6	—	9	9	—	21	18	3	1	1	—	1	—	1	118	
361	322	39	1135	988	147	314	251	63	76	69	7	174	151	23		
91	72	19	171	136	35	129	86	43	5	5	—	20	17	3		
13	9	4	25	18	7	21	17	4	3	3	—	—	—	—		
465	403	62	1331	1142	189	464	354	110	84	77	7	194	168	26		
															28	
14	14	—	23	22	1	11	8	3	7	5	2	1	—	1	119	
14	12	2	55	39	16	19	14	5	14	10	4	40	40	—	120	
176	146	30	1485	1177	308	333	274	59	203	144	59	343	294	49	121	
130	96	34	343	262	81	109	86	23	22	12	10	131	85	46	122	
254	204	50	1686	1330	356	335	290	45	219	147	72	467	382	85		
63	49	14	198	153	45	121	79	42	15	13	2	34	25	9		
17	15	2	22	17	5	16	13	3	12	11	1	14	12	2		
334	268	66	1906	1500	406	472	382	90	246	171	75	515	419	96		

Segue : TAVOLA XXIII.

Classe	Sottoclasse	PROFESSIONI E CONDIZIONI a) padroni di aziende, amministratori, direttori, b) impiegati, c) artigiani indipendenti, d) operai salarati, garzoni.	Posizione	PROVINCIA DI ROVIGO															
				CIRCONDARI						TOTALE									
				ADRIA			ROVIGO												
				MF	M	F	MF	M	F	MF	M	F							
29		ESERCIZI PUBBLICI.																	
	123	Proprietari e personale di alberghi e pensioni; locandieri, affittacamere, ecc.....					32	23	9	60	35	25	92	58	34				
	124	Proprietari e personale di trattorie, osterie, bottiglierie, ecc.....					253	194	52	490	351	139	743	545	198				
	125	Proprietari e personale di caffè, liquorerie, birrerie, ecc.....					82	63	19	130	92	38	212	155	57				
	126	Rivenditori di sale e tabacchi.....					23	16	7	66	42	24	89	58	31				
	127	Appaltatori, impresari di spettacoli pubblici e personale non artistico dei medesimi					1	1	—	4	4	—	5	5	—				
			<i>a</i>				343	255	88	608	402	206	951	657	294				
			<i>b</i>				3	3	—	10	4	6	18	7	6				
			<i>d</i>				45	39	6	132	118	14	177	157	20				
		Totale classe 29					391	297	94	750	524	226	1141	821	320				
30		ISTITUTI DI EMISSIONE, CREDITO, CAMBIO, ASSICURAZIONE, ECC.																	
	128	Personale di banche, borse, istituti di assicurazione, esattorie, ecc.....					38	37	1	149	136	13	187	173	14				
	129	Spedizionieri, commissionari, rappresentanti					34	34	—	83	83	—	117	117	—				
	130	Mediatori, sensali, stimatori, ecc.....					199	198	1	455	455	—	654	653	1				
	131	Addetti alle aziende commerciali in genere					194	175	19	238	219	19	432	394	38				
			<i>a</i>				209	207	2	480	480	—	689	687	2				
			<i>b</i>				256	237	19	445	413	32	701	650	51				
		Totale classe 30					465	444	21	925	893	32	1390	1337	53				
			<i>a</i>				2304	1983	321	4193	3575	618	6497	5558	939				
			<i>b</i>				349	326	23	574	504	70	923	830	93				
			<i>d</i>				107	88	19	326	293	33	433	381	52				
		Totale Commercio					2760	2397	363	5093	4372	721	7853	6769	1084				
		AMMINISTRAZIONE PUBBLICA E PRIVATA																	
31		AMMINISTRAZIONE PUBBLICA.																	
	132	Personale diplomatico					1	1	—	2	1	1	3	2	1				
	133	Impiegati e funzionari dello Stato.....					67	65	2	208	198	10	275	263	12				
	134	Impiegati delle Provincie, dei Comuni, degli Istituti di beneficenza, ecc....					93	88	5	253	243	10	346	331	15				
		Totale classe 31					161	154	7	463	442	21	624	596	28				

PROVINCIA DI TREVISO						PROVINCIA DI UDINE									Sottoclasse	Classe
COMUNI aventi un Centro di almeno 15 000 abitanti			TOTALE			COMUNI aventi un Centro di almeno 15 000 abitanti			CIRCONDARI							
TREVISO			M F	M	F	UDINE			CIVIDALE DEL FRIULI			PORDENONE				
M F	M	F				M F	M	F	M F	M	F	M F	M	F		
42	19	23	182	99	83	127	43	84	10	3	7	84	67	17	123	29
396	282	114	2247	1297	950	388	236	152	361	202	159	396	271	125	124	
101	76	25	256	175	81	129	96	33	27	19	8	58	49	9	125	
31	27	4	104	60	44	25	18	7	9	6	3	29	20	9	126	
6	4	2	11	7	4	12	11	1	—	—	—	1	1	—	127	
404	277	127	2461	1397	1064	417	251	166	382	214	168	473	332	141		
25	18	7	43	29	14	22	20	2	1	1	—	12	6	6		
147	113	34	296	212	84	242	133	109	24	15	9	83	70	13		
576	408	168	2800	1638	1162	681	404	277	407	230	177	568	408	160		30
137	123	14	301	278	23	201	179	22	14	13	1	60	60	—	128	
204	201	3	328	321	7	259	251	8	4	4	—	51	51	—	129	
88	88	—	686	679	7	82	81	1	49	49	—	66	66	—	130	
446	357	89	1012	855	157	607	438	169	63	62	1	299	241	58	131	
110	110	—	742	735	7	133	133	—	43	43	—	80	80	—		
765	659	106	1585	1398	187	1016	816	200	87	85	2	396	338	58		
875	769	106	2327	2133	194	1149	949	200	130	128	2	476	418	58		
1636	1326	310	9356	7230	2126	1845	1378	467	950	634	316	1805	1417	388		
953	803	150	2008	1722	286	1333	1039	294	110	105	5	473	395	78		
283	239	44	725	603	122	349	219	130	51	40	11	165	145	20		
2872	2368	504	12089	9555	2534	3527	2636	891	1111	779	332	2443	1957	486		
—	—	—	2	2	—	—	—	—	—	—	—	—	—	—	132	
344	309	35	561	512	49	430	410	20	40	39	1	122	120	2	133	
146	133	13	568	522	46	194	182	12	41	41	—	88	81	7	134	
490	442	48	1131	1036	95	624	592	32	81	80	1	210	201	9		
															31	

Segue : TAVOLA XXIII.

Classe	Sottoclasse	PROFESSIONI E CONDIZIONI a) padroni di aziende, amministratori, direttori, b) impiegati, c) artigiani indipendenti, d) operai salariati, garzoni.	Posizione	PROVINCIA DI ROVIGO										
				CIRCONDARI						TOTALE				
				ADRIA			ROVIGO							
				M	F		M	F		M	F			
32		DIFESA DEL PAESE.												
	135	Carabinieri Reali e Guardie di Finanza		143	143	—	382	382	—	525	525	—		
	136	Altri corpi dell'Esercito		13	13	—	242	242	—	255	255	—		
	137	Armata.....		24	24	—	1	1	—	25	25	—		
		Totale classe 32		180	180	—	625	625	—	805	805	—		
33		CORPI ORGANIZZATI E PERSONALE DI SERVIZIO DI PUBBLICA AMMINISTRAZIONE.												
	138	Addetti ai corpi organizzati al servizio dello Stato		2	2	—	27	27	—	29	29	—		
	139	Addetti ai corpi organizzati al servizio delle Province e dei Comuni.....		18	18	—	45	45	—	63	63	—		
	140	Personale di servizio dello Stato.....		16	16	—	38	34	4	54	50	4		
	141	Personale di servizio delle Province, dei Comuni, degli Istituti di beneficenza, ecc.....		53	44	9	145	116	29	198	160	38		
		Totale classe 33		89	80	9	255	222	33	344	302	42		
34		AMMINISTRAZIONE PRIVATA.												
	142	Impiegati di società, circoli sportivi, ecc., maestri di casa, intendenti, ecc.....		90	86	4	168	162	6	258	248	10		
35	143	IMPIEGATI, COMMESSI E FATTORINI (senz'altra specificazione)		65	56	9	177	153	24	242	209	33		
		Totale Amministrazione pubblica e privata		585	556	29	1688	1604	84	2273	2160	113		
		CULTO, PROFESSIONI E ARTI LIBERALI												
36		CULTO.												
	144	Sacerdoti e chierici del clero cattolico secolare.....		48	48	—	158	158	—	206	206	—		
	145	Frați, monache, suore, laici e converse.		32	—	32	102	8	94	134	8	126		
	146	Pastori evangelici e ministri di altri culti		—	—	—	—	—	—	—	—	—		
	147	Impiegati della Curia pontificia, delle Curie vescovili e degli istituti ecclesiastici		—	—	—	—	—	—	—	—	—		
	148	Addetti al servizio delle chiese cattoliche.		20	20	—	52	52	—	72	72	—		
	149	Addetti ai templi di culto non cattolico		—	—	—	—	—	—	—	—	—		
		Totale classe 36		100	68	32	312	218	94	412	286	126		
37		INSEGNAMENTO.												
	150	Maestri, professori degli istituti pubblici e privati		275	62	213	721	171	550	996	233	763		

PROVINCIA DI TREVISO						PROVINCIA DI UDINE									Sottoclasse	Classe
COMUNI aventi un Centro di almeno 15 000 abitanti			TOTALE			COMUNI aventi un Centro di almeno 15 000 abitanti			CIRCONDARI							
TREVISO						UDINE			CIVIDALE DEL FRIULI			PORDENONE				
M	F		M	F		M	F		M	F		M	F			
568	568	—	879	879	—	321	321	—	86	86	—	119	119	—	135	
2075	2075	—	2965	2965	—	2275	2275	—	756	756	—	1154	1154	—	136	
2	2	—	4	4	—	1	1	—	—	—	—	1	1	—	137	
2645	2645	—	3848	3848	—	2597	2597	—	842	842	—	1274	1274	—	33	
12	12	—	46	46	—	34	34	—	11	11	—	7	7	—	138	
44	44	—	90	90	—	52	52	—	18	18	—	34	34	—	139	
14	13	1	26	21	5	13	11	2	8	8	—	8	8	—	140	
93	67	26	271	208	63	93	72	21	31	18	13	66	47	19	141	
163	136	27	433	365	68	192	169	23	68	55	13	115	96	19	34	
157	133	24	444	401	43	180	152	28	22	20	2	81	80	1	142	
153	118	35	689	553	136	247	148	99	79	65	14	210	167	43	143	
3608	3474	134	6545	6203	342	3840	3658	182	1092	1062	30	1890	1818	72	35	
71	71	—	519	519	—	64	64	—	113	113	—	117	117	—	144	
138	2	136	536	10	526	324	9	315	59	—	59	21	1	20	145	
1	1	—	1	1	—	2	2	—	—	—	—	—	—	—	146	
—	—	—	—	—	—	—	—	—	—	—	—	—	—	—	147	
16	16	—	184	179	5	13	13	—	10	10	—	21	21	—	148	
—	—	—	—	—	—	1	—	1	—	—	—	—	—	—	149	
226	90	136	1240	709	531	404	88	316	182	123	59	159	139	20	37	
428	109	319	1682	369	1313	493	115	378	262	49	213	485	121	364	150	

Segue : TAVOLA XXIII.

Classe	Sottoclasse	PROFESSIONI E CONDIZIONI a) padroni di aziende, amministratori, direttori, b) impiegati, c) artigiani indipendenti, d) operai salariati, garzoni.	Posizione	PROVINCIA DI ROVIGO								
				CIRCONDARI						TOTALE		
				ADRIA			ROVIGO					
				M	F		M	F		M	F	
	151	Insegnanti di musica vocale e strumentale e di recitazione.....		7	6	1	17	16	1	24	22	2
	152	Maestri di ginnastica, scherma, equitazione, ballo, ecc.....		—	—	—	1	—	1	1	—	1
	153	Sacerdoti, monaci, monache, ecc., addetti all'insegnamento		—	—	—	50	15	35	50	15	35
		Totale classe 37		282	68	214	789	202	587	1071	270	801
38		PROFESSIONI SANITARIE.										
	154	Medici, chirurghi, ostetrici.....		30	30	—	73	72	1	103	102	1
	155	Dentisti		—	—	—	2	2	—	2	2	—
	156	Levatrici.....		40	—	40	90	—	90	130	—	130
	157	Veterinari		—	—	—	18	18	—	18	18	—
	158	Farmacisti (padroni e assistenti di farmacia)		28	27	1	49	45	4	77	72	5
	159	Flebotomi, callisti, massaggiatori, manicure, ecc.....		—	—	—	1	1	—	1	1	—
	160	Infermieri.....		10	2	8	34	15	19	44	17	27
	161	Sacerdoti, monaci, monache, addetti all'assistenza		4	—	4	36	—	36	40	—	40
		Totale classe 38		112	59	53	303	153	150	415	212	203
39		PROFESSIONI LEGALI.										
	162	Avvocati, procuratori e causidici....		16	16	—	48	48	—	64	64	—
	163	Notai.....		3	3	—	12	12	—	15	15	—
		Totale classe 39		19	19	—	60	60	—	79	79	—
40		LETTERE E SCIENZE APPLICATE.										
	164	Letterati, pubblicisti, traduttori, ecc.		2	2	—	9	8	1	11	10	1
	165	Ingegneri e architetti.....		7	7	—	48	48	—	55	55	—
	166	Dottori in scienze agrarie, geometri, agrimensori, ecc.		9	9	—	22	22	—	31	31	—
	167	Dottori in scienze commerciali, ragionieri, contabili, ecc.		16	16	—	43	41	2	59	57	2
		Totale classe 40		34	34	—	122	119	3	156	153	3
41		ARTI BELLE.										
	168	Scultori, pittori, scenografi e miniatori		—	—	—	8	7	1	8	7	1
	169	Disegnatori e calligrafi.....		1	1	—	—	—	—	1	1	—
	170	Modelli.....		—	—	—	1	1	—	1	1	—

Segue: TAVOLA XXIII.

Classe	Sottoclasse	PROFESSIONI E CONDIZIONI a) padroni di aziende, amministratori, direttori, b) impiegati, c) artigiani indipendenti, d) operai salariati, garzoni.	Posizione	PROVINCIA DI ROVIGO								
				CIRCONDARI						TOTALE		
				ADRIA			ROVIGO					
				MF	M	F	MF	M	F	MF	M	F
171		Compositori di musica, direttori d'orchestra e capibanda musicali.....		2	2	—	4	4	—	6	6	—
172		Musicanti, suonatori ed organisti.....		4	4	—	12	11	1	16	15	1
173		Artisti di canto, ecc.....		1	1	—	—	—	—	1	1	—
174		Coreografi, ballerini, ecc.....		—	—	—	—	—	—	—	—	—
175		Artisti drammatici, lirici, ecc.....		—	—	—	28	16	12	28	16	12
176		Suggeritori, buttafuori, trovaroba.		—	—	—	—	—	—	—	—	—
177		Artisti di compagnie equestri e di varietà; artisti cinematografici; burattinai, ecc.....		15	14	1	26	18	8	41	32	9
178		Fotografi, ecc.....		11	11	—	18	17	1	29	28	1
		Totale classe 41		34	33	1	97	74	23	131	107	24
		Totale Culto, professioni e arti liberali		581	281	300	1683	826	857	2264	1107	1157
42		ADDETTI AI SERVIZI DOMESTICI.										
179		Domestici, portieri, istitutrici, ecc...		401	95	306	1091	181	910	1492	276	1216
		CONDIZIONI NON PROFESSIONALI										
43	180	PROPRIETARI, CAPITALISTI, AGIATI, BENESTANTI		263	169	94	673	398	275	936	567	369
44		PENSIONATI.										
181		Pensionati di Amministrazione pubblica e privata.....		153	105	48	342	242	100	495	347	148
182		Pensionati di guerra.....		144	70	74	211	101	110	355	171	184
		Totale classe 44		297	175	122	553	343	210	850	518	332
45	183	STUDENTI, SEMINARISTI, COLLEGIALI.		5021	2940	2081	10902	6386	4516	15923	9326	6597
46	184	ATTENDENTI ALLE CURE DOMESTICHE.		23608	—	23608	39654	—	39654	63262	—	63262
47		ALTRE CONDIZIONI NON PROFESSIONALI										
185		Persone senza professione, invalidi, disoccupati		246	231	15	567	493	74	813	724	89
186		Ricoverati		238	102	136	578	242	336	816	344	472
187		Detenuti		3	3	—	138	131	7	141	134	7
188		Mendicanti		24	8	16	47	13	34	71	21	50
189		Prostitute		7	—	7	6	—	6	13	—	13
		Totale classe 47		518	344	174	1336	879	457	1854	1223	631
48	190	SENZA INDICAZIONE DI PROFESSIONE O CONDIZIONE		147	147	—	526	526	—	673	673	—
		Totale Condizioni non professionali		29854	3775	26079	53644	8532	45112	83498	12307	71191

PROVINCIA DI TREVISO						PROVINCIA DI UDINE										Sottoclasse	Classe
COMUNI aventi un Centro di almeno 15 000 abitanti			TOTALE			COMUNI aventi un Centro di almeno 15 000 abitanti			CIRCONDARI								
TREVISO						UDINE			CIVIDALE DEL FRIULI			PORDENONE					
MF	M	F	MF	M	F	MF	M	F	MF	M	F	MF	M	F			
8	7	1	11	10	1	3	2	1	—	—	—	—	—	—	171		
14	13	1	27	26	1	15	14	1	—	—	—	2	2	—	172		
—	—	—	1	—	1	6	4	2	—	—	—	1	1	—	173		
—	—	—	—	—	—	—	—	—	3	3	—	—	—	—	174		
9	5	4	11	7	4	6	4	2	—	—	—	9	4	5	175		
—	—	—	—	—	—	—	—	—	—	—	—	—	—	—	176		
6	2	4	29	21	8	28	22	6	1	1	—	14	10	4	177		
26	24	2	55	52	3	36	31	5	3	2	1	16	15	1	178		
79	65	14	175	155	20	133	113	20	11	9	2	49	39	10			
1420	749	671	5174	2546	2628	1829	888	941	649	291	358	1103	569	534			
1719	139	1580	5852	743	5109	1955	197	1758	631	77	554	1197	134	1063	42		
428	162	266	2330	1089	1241	426	191	235	192	104	88	554	235	319	43		
379	231	148	1010	643	367	533	381	152	67	49	18	205	151	54	44		
43	25	18	480	245	235	68	32	36	45	27	18	166	88	78	181		
422	256	166	1490	888	602	601	413	188	112	76	36	371	239	132	182		
4857	2808	2049	30648	17781	12867	6243	3545	2698	3405	1943	1462	9613	5655	3958	183		
12196	—	12196	112841	—	112841	13153	—	13153	12676	—	12676	34641	—	34641	184		
148	136	12	1157	983	174	249	232	17	127	110	17	477	389	88	45		
963	441	522	2557	1245	1312	1133	611	522	128	67	61	332	228	104	46		
125	125	—	170	170	—	160	142	18	24	24	—	54	54	—	47		
18	12	6	260	131	129	14	6	8	27	11	16	14	7	7	185		
39	—	39	40	—	40	10	—	10	3	—	3	9	—	9	186		
1293	714	579	4184	2529	1655	1566	991	575	309	212	97	886	678	208	187		
54	54	—	1757	1757	—	101	101	—	227	227	—	721	721	—	188		
19250	3994	15256	153250	24044	129206	22090	5241	16849	16921	2562	14359	46786	7528	39258	189		
															190		

Segue : TAVOLA XXIII.

**Popolazione presente di età superiore a 10 anni
nei Comuni aventi un Centro di almeno 15 000**

Classe	Sottoclasse	PROFESSIONI E CONDIZIONI a) padroni di aziende, amministratori, direttori, b) impiegati, c) artigiani indipendenti, d) operai salariati, garzoni.	Posizione	Segue : PROVINCIA DI UDINE								
				Segue : CIRCONDARI						TOTALE		
				TOLMEZZO			UDINE					
				MF	M	F	MF	M	F	MF	M	F
AGRICOLTURA - CACCIA - PESCA												
1		AGRICOLTURA E CACCIA.										
	1	Agricultori che conducono terreni propri.....		7648	2163	5485	50592	30713	19879	92746	54709	38037
	2	Enfiteuti ed utilisti		22	9	13	280	176	104	479	299	180
	3	Fittavoli		257	125	132	5593	3695	1898	8937	5964	2973
	4	Mezzadri e coloni		115	43	72	15086	9709	5377	24622	15692	8930
	5	Contadini obbligati		2	2	—	218	140	78	319	236	83
	6	Giornalieri di campagna, bifolchi, ecc.		7228	2757	4471	45034	24821	20213	76202	43320	32882
	7	Fattori, agenti di campagna.....		1	1	—	106	104	2	164	158	6
	8	Giardinieri, ortolani, ecc.....		52	40	12	229	197	32	339	291	48
	9	Pastori, bovani e mandriani		101	87	14	140	127	13	315	278	37
	10	Allevatori di animali, apicoltori, ecc.		—	—	—	8	7	1	10	9	1
	11	Boscaioli, carbonai e taglialegna.....		1363	1356	7	155	147	8	1952	1927	25
	12	Guardie campestri e guardaboschi privati		10	10	—	110	110	—	168	168	—
	13	Cacciatori, raccoglitori di funghi, ecc.		—	—	—	3	3	—	11	11	—
		Totale classe 1		16799	6593	10206	117554	69949	47605	206264	123062	83202
2		PESCA.										
	14	Piscicultori		—	—	—	1	1	—	1	1	—
	15	Pescatori e vallanti.....		1	1	—	398	398	—	404	404	—
		Totale classe 2		1	1	—	399	399	—	405	405	—
		Totale Agricoltura - Caccia - Pesca		16800	6594	10206	117953	70348	47605	206669	123467	83202
INDUSTRIA												
3		MINIERE.										
	16	Minatori di metalli, solfo, combustibili fossili. Addetti alle ricerche minerarie	a	—	—	—	—	—	—	—	—	—
			b	1	1	—	—	—	—	1	1	—
			d	137	137	—	135	135	—	590	589	1
		Totale classe 3		138	138	—	135	135	—	591	590	1

**classificata secondo il sesso e la professione
abitanti, nei Circondari e nelle Provincie.**

PROVINCIA DI VENEZIA															Sotto classe	Classe
COMUNI aventi un Centro di almeno 15000 abitanti						CIRCONDARI						TOTALE				
CHIOGGIA			VENEZIA			CHIOGGIA			VENEZIA							
MF	M	F	MF	M	F	MF	M	F	MF	M	F	MF	M	F		
166	127	39	100	85	15	747	582	165	9137	6777	2360	9884	7359	2525	1	
5	5	—	3	2	1	43	35	8	193	154	39	236	189	47	2	
37	36	1	30	29	1	888	642	246	17883	12275	5608	18771	12917	5854	3	
268	174	94	4	4	—	871	678	193	8330	5665	2665	9201	6343	2858	4	
3	3	—	—	—	—	177	136	41	95	79	16	272	215	57	5	
2583	1970	613	325	243	82	9447	5134	4313	48460	31807	16653	57907	36941	20966	6	
7	7	—	10	5	5	57	53	4	129	103	26	186	156	30	7	
2347	1816	531	312	305	7	2259	1692	567	1900	1694	206	4159	3386	773	8	
28	28	—	9	9	—	364	357	7	329	283	46	693	640	53	9	
1	—	1	—	—	—	1	—	1	43	39	4	44	39	5	10	
3	3	—	25	24	1	5	5	—	54	53	1	59	58	1	11	
9	9	—	3	3	—	33	33	—	46	46	—	79	79	—	12	
1	1	—	—	—	—	1	1	—	3	3	—	4	4	—	13	
5458	4179	1279	821	709	112	14893	9348	5545	86602	58978	27624	101495	68326	33169		
—	—	—	—	—	—	—	—	—	3	3	—	3	3	—	14	
3180	3180	—	412	412	—	3917	3917	—	2108	2108	—	6025	6025	—	15	
3180	3180	—	412	412	—	3917	3917	—	2111	2111	—	6028	6028	—		
8638	7359	1279	1233	1121	112	18810	13265	5545	88713	61089	27624	107523	74354	33169		
—	—	—	1	1	—	—	—	—	1	1	—	1	1	—	16	
—	—	—	—	—	—	—	—	—	—	—	—	—	—	—		
—	—	—	5	5	—	2	2	—	10	10	—	12	12	—		
—	—	—	6	6	—	2	2	—	11	11	—	13	13	—		

1

2

3

PROVINCIA DI VENEZIA																Sottoclasse	Classe
COMUNI aventi un Centro di almeno 15 000 abitanti						CIRCONDARI						TOTALE					
CHIOGGIA			VENEZIA			CHIOGGIA			VENEZIA								
MF	M	F	MF	M	F	MF	M	F	MF	M	F	MF	M	F			
—	—	—	—	—	—	—	—	—	5	5	—	5	5	—	17	4	
—	—	—	—	—	—	—	—	—	1	1	—	1	1	—	—	—	
—	—	—	6	6	—	2	2	—	95	95	—	97	97	—	—	—	
—	—	—	6	6	—	2	2	—	101	101	—	103	103	—	—	5	
—	—	—	—	—	—	—	—	—	—	—	—	—	—	—	18	—	
—	—	—	—	—	—	—	—	—	—	—	—	—	—	—	—	—	
—	—	—	—	—	—	—	—	—	—	—	—	—	—	—	—	6	
13	12	1	57	56	1	16	15	1	111	106	5	127	121	6	19	—	
554	554	—	3037	3037	—	832	832	—	5813	5813	—	6645	6645	—	20	—	
6	6	—	347	345	2	8	8	—	404	401	3	412	409	3	21	—	
6	6	—	140	137	3	8	8	—	160	157	3	168	165	3	22	—	
3	3	—	8	5	3	4	4	—	9	5	4	13	9	4	23	—	
78	29	49	31	28	3	105	56	49	526	344	182	631	400	231	24	—	
5	5	—	9	9	—	5	5	—	47	30	17	52	35	17	25	—	
1	—	1	13	13	—	3	2	1	34	34	—	37	36	1	—	—	
—	—	—	6	6	—	—	—	—	7	7	—	7	7	—	—	—	
148	148	—	456	453	3	247	247	—	1372	1365	7	1619	1612	7	—	—	
516	467	49	3154	3145	9	728	679	49	5657	5450	207	6385	6129	256	—	—	
665	615	50	3629	3617	12	978	928	50	7070	6856	214	8048	7784	264	—	—	
1	1	—	3	2	1	2	1	1	5	4	1	7	5	2	26	—	
14	12	2	126	120	6	88	85	3	416	390	26	504	475	29	27	—	
119	107	12	643	605	38	176	157	19	1197	1108	89	1373	1265	108	28	—	
7	5	2	163	126	37	11	9	2	210	162	48	221	171	50	29	—	
1	—	1	7	7	—	2	1	1	46	46	—	48	47	1	—	—	
—	—	—	—	—	—	—	—	—	—	—	—	—	—	—	—	—	
43	42	1	133	122	11	81	74	7	415	385	30	496	459	37	—	—	
97	83	14	795	724	71	194	177	17	1367	1233	134	1561	1410	151	—	—	
141	125	16	935	853	82	277	252	25	1828	1664	164	2105	1916	189	—	—	

Segue : TAVOLA XXIII.

Classe	Sottoclasse	PROFESSIONI E CONDIZIONI a) padroni di aziende, amministratori, direttori, b) impiegati, c) artigiani indipendenti, d) operai salariati, garzoni.	Posizione	Segue : PROVINCIA DI UDINE										
				Segue : CIRCONDARI						TOTALE				
				TOLMEZZO			UDINE							
				MF	M	F	MF	M	F	MF	M	F		
8		INDUSTRIE CHE UTILIZZANO FRUTTA, VERDURA E SEMI.												
	30	Addetti alla conservazione dei foraggi, frutta, ecc.....				2	2	—	2	2	—			
	31	Addetti agli stabilimenti enologici, ecc.		4	4	—	10	10	—	18	18	—		
	32	Fabbricanti di sciropi, conserve, ecc.		—	—	—	1	1	—	8	8	—		
	33	Addetti alla lavorazione del caffè, alla fabbricazione dei frutti can- diti, ecc.....		2	2	—	65	14	51	75	24	51		
			a	1	1	—	6	5	1	10	9	1		
			b	—	—	—	—	—	—	—	—	—		
			c	1	1	—	4	4	—	14	14	—		
			d	4	4	—	68	18	50	79	29	50		
		Totale classe 8		6	6	—	78	27	51	103	52	51		
9		INDUSTRIE CHE UTILIZZANO PRODOTTI ANIMALI.												
	34	Addetti alla lavorazione del latte, ecc.		73	73	—	137	131	6	241	231	10		
	35	Addetti alla macellazione e conser- vazione della carne, ecc.....		11	11	—	68	64	4	86	82	4		
	36	Addetti alla lavorazione del miele e della cera		—	—	—	3	—	3	4	1	3		
			a	1	1	—	5	5	—	8	8	—		
			b	1	1	—	—	—	—	2	2	—		
			c	20	20	—	26	23	3	50	47	3		
			d	62	62	—	177	167	10	271	257	14		
		Totale classe 9		84	84	—	208	195	13	331	314	17		
10		INDUSTRIE CHE UTILIZZANO SPOGLIE ANIMALI.												
	37	Addetti alla lavorazione del pelo, delle budella, ecc.....		—	—	—	2	1	1	4	3	1		
	38	Conciatori e lucidatori di pelli.....		11	8	3	122	120	2	147	142	5		
	39	Calzolai, orlatrici, ecc.....		390	388	2	1775	1715	60	2338	2765	73		
	40	Guantai; fabbricanti di articoli in pelle.		—	—	—	12	10	2	17	15	2		
	41	Sellai ; fabbricanti di finimenti, ecc...		14	14	—	104	104	—	154	152	2		
	42	Pellicciai		—	—	—	—	—	—	1	1	—		
			a	—	—	—	1	1	—	1	1	—		
			b	—	—	—	—	—	—	—	—	—		
			c	172	171	1	1011	1003	8	1558	1549	9		
			d	243	239	4	1003	946	57	1602	1528	74		
		Totale classe 10		415	410	5	2015	1950	65	3161	3078	83		

P R O V I N C I A D I V E N E Z I A

COMUNI aventi un Centro di almeno 15000 abitanti						C I R C O N D A R I						T O T A L E			Sottoclasse	Classe
C H I O G G I A			V E N E Z I A			C H I O G G I A			V E N E Z I A			M F	M	F		
M F	M	F	M F	M	F	M F	M	F	M F	M	F					
—	—	—	16	16	—	1	1	—	22	22	—	23	23	—	30	
—	—	—	8	7	1	1	1	—	17	16	1	18	17	1	31	
—	—	—	9	7	2	—	—	—	9	7	2	9	7	2	32	
2	—	2	67	22	45	3	1	2	75	24	51	78	25	53	33	
—	—	—	6	6	—	—	—	—	11	11	—	11	11	—	—	
—	—	—	1	1	—	—	—	—	4	4	—	4	4	—	—	
—	—	—	1	1	—	—	—	—	1	1	—	1	1	—	—	
2	—	2	92	44	48	5	3	2	107	53	54	112	56	56	—	
2	—	2	100	52	48	5	3	2	123	69	54	128	72	56	—	
4	4	—	19	15	4	6	6	—	69	50	19	75	56	19	34	
17	14	3	256	255	1	21	17	4	284	283	1	305	300	5	35	
—	—	—	4	2	2	—	—	—	173	90	83	173	90	83	36	
4	4	—	5	5	—	6	6	—	5	5	—	11	11	—	—	
—	—	—	—	—	—	—	—	—	—	—	—	—	—	—	—	
5	5	—	4	4	—	5	5	—	7	6	1	12	11	1	—	
12	9	3	270	263	7	16	12	4	514	412	102	530	424	106	—	
21	18	3	279	272	7	27	23	4	526	423	103	553	446	107	—	
1	1	—	6	3	3	1	1	—	16	3	13	17	4	13	37	
6	3	3	39	33	6	56	53	3	45	38	7	101	91	10	38	
208	194	14	706	661	45	364	349	15	1998	1896	102	2362	2245	117	39	
11	2	9	33	18	15	21	12	9	37	20	17	58	32	26	40	
1	1	—	16	16	—	6	6	—	61	60	1	67	66	1	41	
—	—	—	21	3	18	1	1	—	22	4	18	23	5	18	42	
—	—	—	3	1	2	—	—	—	3	1	2	3	1	2	—	
—	—	—	—	—	—	—	—	—	—	—	—	—	—	—	—	
109	108	1	284	278	6	181	179	2	871	860	11	1052	1039	13	—	
118	93	25	534	455	79	268	243	25	1305	1160	145	1573	1403	170	—	
227	201	26	821	734	87	449	422	27	2179	2021	158	2628	2443	185	—	

8

9

10

Segue : TAVOLA XXIII.

Classe	Sottoclasse	PROFESSIONI E CONDIZIONI a) padroni di aziende, amministratori, direttori, b) impiegati, c) artigiani indipendenti, d) operai salariati, garzoni.	Posizione	Segue: PROVINCIA DI UDINE										
				Segue: CIRCONDARI						TOTALE				
				TOLMEZZO			UDINE							
				MF	M	F	MF	M	F	MF	M	F		
11		INDUSTRIA DELLA CARTA.												
	43	Cernitori e lavoratori di stracci, ecc.		—	—	—	29	22	7	94	56	38		
	44	Fabbricanti di cellulosa, pasta di legno; addetti alle cartiere, ecc.....		7	6	1	21	14	7	118	55	63		
	45	Fabbricanti di oggetti di carta e cartone		5	5	—	21	20	1	51	39	12		
			a	—	—	—	4	4	—	9	7	2		
			b	—	—	—	—	—	—	—	—	—		
			c	—	—	—	19	15	4	50	37	13		
			d	12	11	1	48	37	11	204	106	98		
		Totale classe 11		12	11	1	71	56	15	263	150	113		
12		INDUSTRIE CHE UTILIZZANO MATERIALI DIVERSI.												
	46	Fabbricanti di spazzole, pettini, forcelle, bottoni, giocattoli, ecc.....		—	—	—	9	9	—	9	9	—		
			a	—	—	—	9	9	—	9	9	—		
			b	—	—	—	—	—	—	—	—	—		
			c	—	—	—	5	5	—	7	7	—		
			d	3	1	2	39	25	14	56	39	17		
		Totale classe 12		3	1	2	53	39	14	72	55	17		
13		PRODUZIONE E PRIMA LAVORAZIONE DEI METALLI.												
	47	Fonditori, affinatori, ecc.....		—	—	—	4	4	—	5	5	—		
			a	—	—	—	4	4	—	5	5	—		
			b	—	—	—	—	—	—	—	—	—		
			d	3	3	—	102	102	—	113	113	—		
		Totale classe 13		3	3	—	106	106	—	118	118	—		
14		SUCCESSIVE LAVORAZIONI DEI METALLI.												
	48	Fabbri, ramai, stagnai, ecc.....		—	—	—	7	7	—	10	10	—		
			a	—	—	—	7	7	—	10	10	—		
			b	—	—	—	1	1	—	2	2	—		
			c	273	273	—	1085	1085	—	1863	1863	—		
			d	411	411	—	2225	2217	8	3850	3841	9		
		Totale classe 14		684	684	—	3318	3310	8	5725	5716	9		
15		COSTRUZIONI MECCANICHE IN GENERE, LAVORAZIONE METALLI PREZIOSI, ECC.												
	49	Fabbricanti di macchine agricole e industriali, ecc.....		146	146	—	1373	1366	7	1927	1920	7		
	50	Costruttori di apparecchi fisici, pesi e misure, strumenti musicali, ecc...		—	—	—	27	27	—	54	53	1		
	51	Fabbricanti di armi da fuoco e di proiettili		3	3	—	12	11	1	22	21	1		

P R O V I N C I A D I V E N E Z I A

COMUNI aventi un Centro di almeno 15 000 abitanti

C I R C O N D A R I

T O T A L E

Sottoclasse

Classe

CHIOGGIA			VENEZIA			CHIOGGIA			VENEZIA			T O T A L E			Sottoclasse	Classe
M	F		M	F		M	F		M	F		M	F			
M	F		M	F		M	F		M	F		M	F			
1	1	—	10	6	4	3	2	1	15	9	6	18	11	7	43	11
1	—	1	12	10	2	6	5	1	14	10	4	20	15	5	44	
1	1	—	92	62	30	3	3	—	99	66	33	102	69	33	45	
—	—	—	3	3	—	1	1	—	3	3	—	4	4	—		
—	—	—	—	—	—	—	—	—	—	—	—	—	—	—		
1	1	—	12	11	1	3	2	1	14	13	1	17	15	2		
2	1	1	99	64	35	8	7	1	111	69	42	119	76	43		
3	2	1	114	78	36	12	10	2	128	85	43	140	95	45		
—	—	—	5	5	—	—	—	—	5	5	—	5	5	—	46	
—	—	—	5	5	—	—	—	—	5	5	—	5	5	—		
—	—	—	11	7	4	—	—	—	13	9	4	13	9	4		
2	2	—	874	102	772	3	3	—	1091	204	887	1094	207	887		
2	2	—	895	119	776	3	3	—	1114	223	891	1117	226	891		
—	—	—	3	3	—	—	—	—	3	3	—	3	3	—	47	
—	—	—	1	1	—	—	—	—	1	1	—	1	1	—		
4	4	—	107	107	—	11	11	—	108	103	—	119	119	—		
4	4	—	111	111	—	11	11	—	112	112	—	123	123	—		
—	—	—	1	1	—	1	1	—	2	2	—	3	3	—	48	
—	—	—	1	1	—	1	1	—	1	1	—	2	2	—		
73	73	—	236	236	—	116	116	—	782	782	—	898	898	—		
123	118	5	2153	2146	7	379	374	5	3492	3479	13	3871	3853	18		
196	191	5	2391	2384	7	497	492	5	4277	4264	13	4774	4756	18		
115	115	—	2887	2863	24	160	159	1	3613	3588	25	3773	3747	26	49	
2	2	—	40	37	3	2	2	—	48	45	3	50	47	3	50	
—	—	—	7	6	1	—	—	—	9	8	1	9	8	1	51	

Segue : TAVOLA XXIII.

Classe	Sottoclasse	PROFESSIONI E CONDIZIONI a) padroni di aziende, amministratori, direttori, b) impiegati, c) artigiani indipendenti, d) operai salariati, garzoni.	Posizione	Segue : PROVINCIA DI UDINE									
				Segue : CIRCONDARI						TOTALE			
				TOLMEZZO			UDINE						
				MF	M	F	MF	M	F	MF	M	F	
15	52	Costruttori di apparecchi elettrici...		—	—	—	17	16	1	18	17	1	
	53	Orologiai		20	19	1	73	70	3	103	99	4	
	54	Orefici, argentieri, ecc.....		2	2	—	57	56	1	71	70	1	
		a		4	4	—	23	23	—	28	28	—	
		b		1	1	—	16	15	1	24	23	1	
		c		8	8	—	56	55	1	71	70	1	
		d		158	157	1	1464	1453	11	2072	2059	13	
			Totale classe 15		171	170	1	1559	1546	13	2195	2180	15
	16		PREPARAZIONE E LAVORAZIONE DEI MINERALI.										
		55	Scalpellini, marmisti, segatori di pietra, ecc.....		315	315	—	556	556	—	1249	1249	—
56		Mosaicisti; scultori in pietra e in marmo, ecc		—	—	—	88	88	—	122	122	—	
57		Fornaciari (gesso, calce, cemento, ecc.)		51	51	—	2793	2762	31	3150	3050	100	
58		Fabbricanti di maioliche, porcellane, terrecotte, ecc		—	—	—	57	56	1	194	164	30	
59		Vetrai; fabbricanti di perle.....		3	3	—	59	56	3	76	73	3	
60		Asfaltisti e cementisti		18	18	—	325	325	—	656	656	—	
		a		4	4	—	25	25	—	42	42	—	
		b		—	—	—	1	1	—	3	3	—	
		c		30	30	—	150	150	—	214	214	—	
	d		353	353	—	3702	3667	35	5188	5055	133		
		Totale classe 16		387	387	—	3878	3843	35	5447	5314	133	
17		COSTRUZIONI EDILIZIE, STRADALI E IDRAULICHE.											
	61	Costruttori, imprenditori, ecc.....		98	98	—	283	283	—	458	458	—	
	62	Muratori		6767	6767	—	10870	10870	—	20100	20100	—	
	63	Manovali, braccianti, ecc.....		1266	1261	5	6979	6896	83	12129	12024	105	
	64	Stuccatori, imbianchini, decoratori, ecc.		101	101	—	274	274	—	498	498	—	
	65	Fumisti, docciai, pontaroli, ecc...		10	10	—	15	15	—	39	39	—	
		a		98	98	—	283	283	—	458	458	—	
		c		7	7	—	37	37	—	48	48	—	
	d		8137	8132	5	18101	18018	83	32718	32613	105		
		Totale classe 17		8242	8237	5	18421	18338	83	33224	33119	105	

P R O V I N C I A D I V E N E Z I A

COMUNI aventi un Centro di almeno 15000 abitanti															Sottoclasse	Classe
C I R C O N D A R I																
CHIOGGIA			VENEZIA			CHIOGGIA			VENEZIA			TOTALE				
MF	M	F	MF	M	F	MF	M	F	MF	M	F	MF	M	F		
—	—	—	12	8	4	—	—	—	14	10	4	14	10	4	52	
4	4	—	115	79	36	8	8	—	129	93	36	137	101	36	53	
8	3	5	246	241	5	11	6	5	264	259	5	275	265	10	54	
—	—	—	24	24	—	—	—	—	32	32	—	32	32	—		
5	5	—	33	32	1	6	6	—	38	37	1	44	43	1		
5	5	—	54	54	—	9	9	—	70	70	—	79	79	—		
119	114	5	3196	3124	72	166	160	6	3937	3864	73	4103	4024	79		
129	124	5	3307	3234	73	181	175	6	4077	4003	74	4258	4178	80		
															16	
14	14	—	333	333	—	20	20	—	371	371	—	391	391	—	55	
—	—	—	54	54	—	1	1	—	127	127	—	128	128	—	56	
5	5	—	44	29	15	7	7	—	336	278	58	343	285	58	57	
—	—	—	48	38	10	1	1	—	57	44	13	58	45	13	58	
—	—	—	242	176	66	1	1	—	1135	926	209	1136	927	209	59	
10	10	—	103	103	—	10	10	—	188	188	—	198	198	—	60	
2	2	—	12	12	—	3	3	—	31	31	—	34	34	—		
—	—	—	4	2	2	—	—	—	11	9	2	11	9	2		
—	—	—	30	30	—	1	1	—	39	39	—	40	40	—		
27	27	—	778	689	89	36	36	—	2133	1855	278	2169	1891	278		
29	29	—	824	733	91	40	40	—	2214	1934	280	2254	1974	280		
															17	
6	6	—	138	138	—	24	24	—	259	259	—	283	283	—	61	
189	189	—	1438	1428	—	449	449	—	3882	3882	—	4331	4331	—	62	
336	336	—	2530	2558	2	1314	1314	—	6094	6075	19	7408	7389	19	63	
23	23	—	711	711	—	26	26	—	877	877	—	903	903	—	64	
5	5	—	72	72	—	5	5	—	74	74	—	79	79	—	65	
6	6	—	138	138	—	24	24	—	259	259	—	283	283	—		
5	5	—	38	38	—	6	6	—	48	48	—	54	54	—		
548	548	—	4743	4741	2	1788	1788	—	10879	10869	19	12667	12648	19		
559	559	—	4919	4917	2	1818	1818	—	11186	11167	19	13004	12985	19		

Segue: TAVOLA XXIII.

Classe	Sottoclasse	PROFESSIONI E CONDIZIONI a) padroni di aziende, amministratori, direttori, b) impiegati, c) artigiani indipendenti, d) operai salariati, garzoni.	Posizione	Segue: PROVINCIA DI UDINE										
				Segue: CIRCONDARI						TOTALE				
				TOLMEZZO			UDINE							
				MF	M	F	MF	M	F	MF	M	F		
18		INDUSTRIA TESSILE. (Seta, cotone, ecc.)												
	66	Addetti alle industrie tessili	a	—	—	—	38	36	2	48	46	2		
			b	3	3	—	37	28	9	74	52	22		
			c	13	7	6	86	39	47	129	60	69		
			d	154	106	48	4355	279	4076	9929	1481	8448		
		Totale classe 18		170	116	54	4516	382	4134	10180	1639	8541		
19		TESSUTI SPECIALI.												
	67	Fabbricanti di nastri, passamani, ecc.		1	—	1	8	2	6	9	2	7		
	68	Fabbricanti di tessuti a maglia. Retai.		13	4	9	80	6	74	148	13	135		
	69	Fabbricanti di cappelli e oggetti di feltro		—	—	—	15	12	3	16	13	3		
	70	Fabbricanti di impermeabili, tele ce- rate, ecc.	a	—	—	—	—	—	—	—	—	—		
			b	—	—	—	7	—	7	7	—	7		
			c	3	3	—	4	4	—	7	7	—		
			d	5	—	5	24	3	21	38	3	35		
			d	6	1	5	68	13	55	121	18	103		
		Totale classe 19		14	4	10	103	20	83	173	28	145		
20		VESTIARIO, ARREDAMENTO DOMESTICO, NETTEZZA E ACCONCIATURA DELLA PERSONA.												
	71	Addetti alla confezione della bianche- ria, ecc.		85	1	84	915	4	911	1137	6	1131		
	72	Sarti		888	354	534	5668	1435	4233	8665	2344	6321		
	73	Tappezzieri, materassai, addobbatori, ecc.		11	10	1	125	112	13	167	149	18		
	74	Modiste, ricamatrici, ombrellai, ecc.		15	—	15	179	11	168	231	13	218		
	75	Lavandaie, stiratrici, smacchiatrici e tintori		25	7	18	268	37	231	387	70	317		
	76	Addetti ai bagni pubblici		—	—	—	4	3	1	4	3	1		
	77	Barbieri e parrucchieri		10	7	3	338	334	4	454	445	9		
			a	—	—	—	2	2	—	2	2	—		
			b	—	—	—	—	—	—	—	—	—		
			c	489	180	309	3202	1112	2090	4753	1666	3087		
			d	545	199	346	4293	822	3471	6290	1362	4928		
		Totale classe 20		1034	379	655	7497	1936	5561	11045	3030	8015		
21		INDUSTRIE CHIMICHE.												
	78	Addetti alla fabbricazione delle acque gassose e ghiaccio, ecc.		4	2	2	16	12	4	29	22	7		
	79	Addetti alla fabbricazione dell'amido, dello zucchero e del glucosio		—	—	—	14	13	1	16	15	1		

PROVINCIA DI VENEZIA															Sottoclasse	Classe
COMUNI aventi un Centro di almeno 15 000 abitanti						C I R C O N D A R I						T O T A L E				
C H I O G G I A			V E N E Z I A			C H I O G G I A			V E N E Z I A			M F	M	F		
M F	M	F	M F	M	F	M F	M	F	M F	M	F					
—	—	—	11	11	—	—	—	—	12	12	—	12	12	—	66	18
—	—	—	22	19	3	—	—	—	25	22	3	25	22	3		
7	7	—	7	4	3	8	7	1	18	9	9	26	16	10		
71	40	31	649	125	524	85	43	42	1233	209	1024	1318	252	1666		
78	47	31	689	159	530	93	50	43	1288	252	1036	1381	302	1079		
65	1	64	161	14	147	210	2	208	793	25	768	1003	27	976	67	19
12	—	12	292	13	279	22	—	22	368	15	353	390	15	375	68	
1	1	—	26	22	4	1	1	—	32	25	7	33	26	7	69	
—	—	—	12	3	9	—	—	—	15	3	12	15	3	12	70	
—	—	—	13	9	4	—	—	—	15	10	5	15	10	5		
—	—	—	15	10	5	—	—	—	15	10	5	15	10	5		
1	—	1	20	3	17	10	—	10	47	6	41	57	6	51		
77	2	75	443	30	413	223	3	220	1131	42	1089	1354	45	1309		
78	2	76	491	52	439	233	3	230	1208	68	1140	1441	71	1370		
7	—	7	338	3	335	28	—	28	780	5	775	808	5	803	71	20
212	22	190	3108	438	2670	367	73	294	5755	953	4802	6122	1026	5096	72	
1	1	—	225	193	32	5	3	2	303	223	80	308	226	82	73	
155	—	155	965	10	955	219	1	218	1733	13	1720	1952	14	1938	74	
17	2	15	526	28	498	26	2	24	908	109	799	934	111	823	75	
—	—	—	4	1	3	—	—	—	6	2	4	6	2	4	76	
77	77	—	478	460	18	111	109	2	730	706	24	841	815	26	77	
—	—	—	4	4	—	—	—	—	4	4	—	4	4	—		
—	—	—	—	—	—	—	—	—	—	—	—	—	—	—		
145	57	88	1321	394	927	299	109	190	2921	876	2045	3220	985	2235		
324	45	279	4319	735	3584	457	79	378	7290	1131	6159	7747	1210	6537		
469	102	367	5644	1133	4511	756	188	568	10215	2011	8204	10971	2199	8772		
3	3	—	22	18	4	3	3	—	35	27	8	38	30	8	78	
—	—	—	14	7	7	2	2	—	14	7	7	16	9	7	79	21

Segue: TAVOLA XXIII.

Classe	Sottoclasse	PROFESSIONI E CONDIZIONI a) padroni di aziende, amministratori, direttori, b) impiegati, c) artigiani indipendenti, d) operai salariati, garzoni.	Posizione	Segue: PROVINCIA DI UDINE									
				Segue: CIRCONDARI						TOTALE			
				TOLMEZZO			UDINE						
				M	F	M	F	M	F	M	F	M	F
80		Addetti alle distillerie e raffinerie dell'alcool			6	6	—	19	14	5	29	24	5
81		Fabbricanti di birra, liquori, ecc.....			3	3	—	39	27	12	53	39	14
82		Addetti alla estrazione delle essenze per profumi, liquori, ecc.....			—	—	—	8	4	4	8	4	4
83		Fabbricanti di sapone, candele, colla, ecc.....			—	—	—	23	19	4	24	20	4
84		Addetti alla fabbricazione del caucciù, della celluloido, ecc.....			—	—	—	1	1	—	2	1	1
85		Addetti alla manifattura dei tabacchi.			—	—	—	40	32	8	41	32	9
86		Fabbricanti di fiammiferi			—	—	—	106	8	98	106	8	98
87		Fabbricanti di prodotti esplodenti. Pirotecnici			—	—	—	1	1	—	1	1	—
88		Fabbricanti di concimi chimici, materie coloranti, prodotti farmaceutici, ecc.			3	2	1	53	45	8	86	76	10
	<i>a</i>				1	1	—	38	37	1	51	49	2
	<i>b</i>				—	—	—	45	44	1	47	46	1
	<i>c</i>				—	—	—	8	8	—	8	8	—
	<i>d</i>				15	12	3	229	87	142	289	189	150
		Totale classe 21			16	13	3	320	176	144	395	242	153
22		INDUSTRIE POLIGRAFICHE.											
89		Addetti alle tipografie: compositori, ecc.			29	29	—	205	162	43	302	252	50
90		Addetti alle arti poligrafiche, ecc.....			2	1	1	38	27	11	46	30	16
91		Dattilografi, stenografi, ecc.....			1	—	1	54	7	47	61	8	53
	<i>a</i>				—	—	—	13	13	—	17	17	—
	<i>b</i>				1	—	1	55	7	48	63	9	54
	<i>c</i>				3	3	—	13	13	—	16	16	—
	<i>d</i>				28	27	1	216	163	53	313	248	65
		Totale classe 22			32	30	2	297	196	101	409	290	119
23		PRODUZIONE E DISTRIBUZIONE DI FORZA MOTTRICE, LUCE, ACQUA, CALORE.											
92		Addetti alla produzione e distribuzione della forza motrice, luce, ecc...			45	45	—	404	402	2	669	667	2
93		Addetti alla produzione del gas, ecc...			1	1	—	26	26	—	28	28	—
94		Addetti alla generazione del vapore ed agl' impianti di acqua potabile, ecc.			—	—	—	20	19	1	35	34	1
	<i>a</i>				3	3	—	9	9	—	13	13	—
	<i>b</i>				1	1	—	16	16	—	20	20	—
	<i>c</i>				1	1	—	24	24	—	41	41	—
	<i>d</i>				41	41	—	401	398	3	658	655	3
		Totale classe 23			46	46	—	450	447	3	732	729	3

P R O V I N C I A D I V E N E Z I A

COMUNI aventi un Centro di almeno 15 000 abitanti						C I R C O N D A R I						T O T A L E			Sottoclasse	Classe
C H I O G G I A			V E N E Z I A			C H I O G G I A			V E N E Z I A			M F	M	F		
M F	M	F	M F	M	F	M F	M	F	M F	M	F					
2	1	1	9	5	4	49	48	1	21	17	4	70	65	5	80	
—	—	—	58	31	27	—	—	—	68	41	27	68	41	27	81	
—	—	—	11	5	6	—	—	—	12	6	6	12	6	6	82	
—	—	—	28	15	13	—	—	—	489	332	157	489	332	157	83	
—	—	—	3	—	3	—	—	—	5	1	4	5	1	4	84	
11	1	10	1070	104	966	17	7	10	1118	110	1008	1135	117	1018	85	
—	—	—	58	13	45	—	—	—	58	13	45	58	13	45	86	
—	—	—	7	6	1	—	—	—	17	15	2	17	15	2	87	
4	2	2	33	25	8	9	7	2	76	57	19	85	64	21	88	
1	1	—	19	16	3	2	2	—	47	37	10	49	39	10		
—	—	—	39	27	12	8	8	—	76	58	18	84	66	18		
—	—	—	3	3	—	—	—	—	11	10	1	11	10	1		
19	6	13	1252	183	1069	70	57	13	1778	521	1258	1849	578	1271		
20	7	13	1313	229	1084	80	67	13	1913	626	1287	1993	693	1300		
13	12	1	515	394	121	23	22	1	574	450	124	597	472	125	89	
—	—	—	83	70	13	—	—	—	89	74	15	89	74	15	90	
1	—	1	88	10	78	2	—	2	111	19	92	113	19	94	91	
—	—	—	16	16	—	—	—	—	19	19	—	19	19	—		
1	—	1	95	14	81	2	—	2	120	25	95	122	25	97		
—	—	—	7	7	—	2	2	—	14	14	—	16	16	—		
13	12	1	568	437	131	21	20	1	621	485	136	642	505	137		
14	12	2	686	474	212	25	22	3	774	543	231	799	565	234		
19	19	—	877	873	4	29	29	—	1109	1102	7	1138	1131	7	92	
—	—	—	104	104	—	4	4	—	117	117	—	121	121	—	93	
13	13	—	78	77	1	15	15	—	114	113	1	129	128	1	94	
—	—	—	6	6	—	2	2	—	10	10	—	12	12	—		
6	6	—	38	37	1	6	6	—	55	51	4	61	57	4		
3	3	—	26	26	—	3	3	—	45	45	—	48	48	—		
23	23	—	989	985	4	37	37	—	1230	1226	4	1267	1263	4		
32	32	—	1059	1054	5	48	48	—	1340	1332	8	1388	1380	8		

22

23

Segue : TAVOLA XXIII.

Classe	Sottoclasse	PROFESSIONI E CONDIZIONI a) padroni di aziende, amministratori, direttori, b) impiegati, c) artigiani indipendenti, d) operai salariati, garzoni.	Posizione	Segue : PROVINCIA DI UDINE										
				Segue : CIRCONDARI						TOTALE				
				TOLMEZZO			UDINE							
				MF	M	F	MF	M	F	MF	M	F		
24		TRASPORTI E VIABILITÀ.												
95	Addetti ai trasporti terrestri senza guide	187	187	—	736	731	5	1286	1280	6				
96	Addetti ai trasporti terrestri su guide	463	457	6	2270	2255	15	3078	3047	31				
97	Addetti ai trasporti per acqua.....	7	7	—	73	72	1	133	132	1				
98	Addetti ai lavori di carico e scarico...	24	24	—	523	523	—	667	666	1				
99	Addetti ai servizi di corrispondenza : poste, telefoni e telegrafi	112	75	37	515	400	115	816	615	201				
100	Addetti ai servizi di manutenzione stradale e polizia urbana ; cantonieri, spazzini, ecc	78	78	—	509	505	4	793	789	4				
		<i>a</i>	—	—	—	1	1	—	3	2	1			
		<i>b</i>	179	151	28	845	737	108	1223	1039	184			
		<i>c</i>	74	74	—	286	286	—	479	479	—			
		<i>d</i>	618	603	15	3494	3402	32	5068	5009	59			
		Totale classe 24	871	828	43	4626	4486	140	6773	6529	244			
25		INDUSTRIE NON SPECIFICATE.												
101	Addetti alle industrie non specificate	<i>a</i>	15	15	—	67	65	2	93	91	2			
		<i>b</i>	—	—	—	—	—	—	—	—				
		<i>c</i>	2	2	—	20	20	—	33	33	—			
		<i>d</i>	536	515	21	3777	3396	381	5752	5167	585			
		Totale classe 25	553	532	21	3864	3481	383	5878	5291	587			
		<i>a</i>	138	138	—	605	590	15	912	892	20			
		<i>b</i>	195	166	29	1022	855	167	1473	1211	262			
		<i>c</i>	1584	1242	342	8770	6481	2289	13879	10436	3443			
		<i>d</i>	13154	12653	501	48718	39941	8777	84110	68654	15456			
		Totale Industria	15071	14199	872	59115	47867	11248	100374	81193	19181			
		COMMERCIO												
26		VENDITA DI MERCI E DERRATE ALIMENTARI.												
102	Venditori di bestiame	43	43	—	104	104	—	199	199	—				
103	Venditori di granaglie, farine, ecc. ..	4	4	—	67	59	8	99	89	10				
104	Venditori di pane e pasta da minestra.	7	7	—	77	61	16	101	81	20				
105	Venditori di vino ed olio all'ingrosso.	34	31	3	191	175	16	251	228	23				
106	Venditori di biscotti, dolci, ecc.....	1	1	—	34	25	9	48	37	11				

P R O V I N C I A D I V E N E Z I A

COMUNI aventi un Centro di almeno 15 000 abitanti															C I R C O N D A R I			Sottoclasse	Classe
C H I O G G I A			V E N E Z I A			C H I O G G I A			V E N E Z I A			T O T A L E							
M F	M	F	M F	M	F	M F	M	F	M F	M	F	M F	M	F					
52	52	—	244	244	—	354	354	—	1168	1168	—	1522	1522	—	95	24			
48	44	4	2032	1990	42	213	209	4	4102	4054	48	4315	4263	52	96				
766	766	—	3019	3019	—	993	992	1	3446	3446	—	4439	4438	1	97				
105	105	—	2250	2247	3	181	181	—	2551	2547	4	2732	2728	4	98				
31	25	6	843	671	172	55	44	11	1110	850	260	1165	894	271	99				
40	40	—	479	470	9	164	164	—	843	829	14	1007	993	14	100				
3	3	—	30	30	—	5	5	—	46	46	—	51	51	—					
62	56	6	1576	1380	196	99	87	12	2023	1756	267	2122	1843	279					
173	173	—	319	319	—	281	281	—	724	724	—	1005	1005	—					
804	800	4	6942	6912	30	1575	1571	4	10427	10368	59	12002	11939	63					
1042	1032	10	8867	8641	223	1960	1944	16	13220	12894	326	15180	14838	342					
3	3	—	147	145	2	10	10	—	249	247	2	259	257	2	101	25			
3	3	—	34	33	1	3	3	—	40	39	1	43	42	1					
248	216	32	2545	2197	348	571	532	39	4599	4121	478	5170	4653	517					
254	222	32	2726	2375	351	584	545	39	4888	4407	481	5472	4952	520					
21	19	2	467	456	11	59	57	2	842	823	19	901	880	21					
74	67	7	1836	1535	301	122	108	14	2382	1987	395	2504	2095	409					
721	630	91	2996	2023	973	1255	1044	211	7452	5301	2151	8707	6345	2362					
3149	2610	539	34513	27219	7294	6645	5839	806	59116	46955	12161	65761	52794	12967					
3965	3326	639	39812	31233	8579	8081	7048	1033	69792	55066	14726	77873	62114	15759					
3	3	—	26	26	—	10	10	—	131	131	—	141	141	—	102	26			
17	17	—	249	238	11	22	19	3	312	296	16	334	315	19	103				
2	2	—	64	52	12	5	4	1	98	84	14	103	88	15	104				
14	14	—	139	126	13	20	17	3	220	202	18	240	219	21	105				
8	8	—	50	42	8	8	8	—	62	51	11	70	59	11	106				

Segue : TAVOLA XXIII.

Classe	Sottoclasse	PROFESSIONI E CONDIZIONI a) padroni di aziende, amministratori, direttori, b) impiegati, c) artigiani indipendenti, d) operai salarati, garzoni.	Posizione	Segue : PROVINCIA DI UDINE								
				Segue : C I R C O N D A R I						T O T A L E		
				T O L M E Z Z O			U D I N E					
				M F	M	F	M F	M	F	M F	M	F
	107	Venditori di uova, latte, frutta, pesce, erbaggi, ecc.....		241	189	52	1550	1039	511	2453	1711	742
	108	Venditori di droghe, generi alimentari, ecc.		84	64	20	461	394	67	681	568	113
			a	383	314	69	2260	1669	591	3484	2616	868
			b	7	6	1	58	48	10	78	64	14
			d	24	19	5	166	140	26	270	233	37
		Totale classe 26		414	339	75	2484	1857	627	3832	2913	919
27		VENDITA DI GENERI NON ALIMENTARI.										
	109	Venditori di combustibili solidi, ecc.		67	67	—	150	133	17	262	243	19
	110	Venditori di mobili, strumenti musicali, ecc		—	—	—	17	15	2	20	18	2
	111	Venditori di oggetti di pelo, cuoio, calzature, guanti, ecc		8	8	—	89	76	13	120	105	15
	112	Venditori di spazzole, pettini, coralli, ventagli, giocattoli, ecc		8	7	1	77	54	23	110	80	30
	113	Venditori di oggetti di cancelleria, libri, giornali, ecc.....		9	7	2	49	36	13	73	56	17
	114	Venditori di prodotti metallurgici, armi, macchine, ecc.....		15	15	—	137	108	29	193	161	32
	115	Gioiellieri, orefici, antiquari, ecc.....		10	9	1	72	66	6	102	94	8
	116	Venditori di vetri, ceramiche, laterizi, ecc		5	4	1	54	46	8	76	64	12
	117	Venditori di filati, tessuti, mercerie, vestiario, ecc.....		54	47	7	328	222	106	469	343	126
	118	Venditori di materiale sanitario, articoli di gomma, ecc.....		1	1	—	25	21	4	28	23	5
			a	146	138	8	767	626	141	1163	984	179
			b	30	26	4	201	125	76	256	173	83
			d	1	1	—	30	26	4	34	30	4
		Totale classe 27		177	165	12	998	777	221	1453	1187	266
28		VENDITA DI MERCI DIVERSE E NON SPECIFICATE.										
	119	Venditori di oggetti usati e di rifiuto.		2	2	—	46	30	16	56	37	19
	120	Venditori di merci e derrate diverse (senz'altra specificazione)		3	3	—	47	41	6	104	94	10
	121	Venditori di merci e derrate non specificate		195	157	38	1138	944	194	1879	1539	340
	122	Venditori ambulanti.....		45	45	—	230	173	57	428	315	113
			a	209	177	32	1155	959	196	2050	1665	385
			b	28	23	5	248	187	61	325	248	77
			d	8	7	1	58	42	16	92	72	20
		Totale classe 28		245	207	38	1461	1188	273	2467	1985	482

P R O V I N C I A D I V E N E Z I A

COMUNI aventi un Centro di almeno 15 000 abitanti						C I R C O N D A R I						T O T A L E			Sottoclasse	Classe
C H I O G G I A			V E N E Z I A			C H I O G G I A			V E N E Z I A			M F	M	F		
M F	M	F	M F	M	F	M F	M	F	M F	M	F					
416	373	43	1325	1156	169	659	568	91	3089	2613	476	3748	3181	567	107	
7	7	—	70	64	6	9	8	1	149	122	27	158	130	28	108	
418	377	41	1463	1276	187	663	566	97	3421	2918	503	4084	3484	600		
1	—	1	35	27	8	1	—	1	40	28	12	41	28	13		
48	47	1	425	401	24	69	68	1	600	553	47	669	621	48		
467	424	43	1923	1704	219	733	634	99	4061	3499	562	4794	4133	661		
11	11	—	155	132	23	27	25	2	227	203	24	254	228	26	109	
—	—	—	29	27	2	—	—	—	37	35	2	37	35	2	110	
6	6	—	77	71	6	8	8	—	122	110	12	130	118	12	111	
2	2	—	36	27	9	2	2	—	65	50	15	67	52	15	112	
6	6	—	89	69	20	8	7	1	106	83	23	114	90	24	113	
9	9	—	53	50	3	10	9	1	94	87	7	104	96	8	114	
7	7	—	132	124	8	8	7	1	152	143	9	160	150	10	115	
2	2	—	42	41	1	3	3	—	70	62	8	73	65	8	116	
52	51	1	365	295	70	74	67	7	560	456	104	634	523	111	117	
2	2	—	21	18	3	2	2	—	24	19	5	26	21	5	118	
85	84	1	743	639	104	128	116	12	1163	1004	159	1291	1120	171		
7	7	—	210	171	39	8	8	—	236	193	43	244	201	43		
5	5	—	46	44	2	6	6	—	58	51	7	64	57	7		
97	96	1	999	854	145	142	130	12	1457	1248	209	1599	1378	221		
8	8	—	39	32	7	9	9	—	57	47	10	66	56	10	119	
8	8	—	55	45	10	14	12	2	93	74	19	107	86	21	120	
104	101	3	1313	1152	161	143	135	8	1994	1731	263	2137	1866	271	121	
64	56	8	390	349	41	93	79	14	624	546	78	717	625	92	122	
177	166	11	1323	1190	133	247	224	23	2219	1947	272	2466	2171	295		
6	6	—	329	257	72	9	9	—	373	291	82	382	300	82		
1	1	—	145	131	14	3	2	1	176	160	16	179	162	17		
184	173	11	1797	1578	219	259	235	24	2768	2398	370	3027	2633	394		

27

28

Segue : TAVOLA XXIII.

Classe	Sottoclasse	PROFESSIONI E CONDIZIONI a) padroni di aziende, amministratori, direttori, b) impiegati, c) artigiani indipendenti, d) operai salariati, garzoni.	Posizione	Segue : P R O V I N C I A D I U D I N E										
				Segue : C I R C O N D A R I						T O T A L E				
				T O L M E Z Z O			U D I N E							
				M F	M	F	M F	M	F	M F	M	F		
29		ESERCIZI PUBBLICI.												
123		Proprietari e personale di alberghi e pensioni ; locandieri, affittacamere, ecc.		70	39	31	247	119	128	411	228	183		
124		Proprietari e personale di trattorie, osterie, bottiglierie, ecc.		214	113	101	1653	956	697	2624	1542	1082		
125		Proprietari e personale di caffè, liquorerie, birrerie, ecc.		23	17	6	264	186	78	372	271	101		
126		Rivenditori di sale e tabacchi		21	10	11	98	58	40	157	94	63		
127		Appaltatori, impresari di spettacoli pubblici e personale non artistico dei medesimi.		3	—	3	14	13	1	18	14	4		
			a	294	152	142	1887	1098	789	3036	1796	1240		
			b	1	1	—	39	29	10	53	37	16		
			d	36	26	10	350	205	145	493	316	177		
		Totale classe 29		331	179	152	2 276	1332	944	3582	2149	1433		
30		ISTITUTI DI EMISSIONE, CREDITO, CAMBIO, ASSICURAZIONE, ECC.												
128		Personale di banche, borse, istituti di assicurazione, esattorie, ecc.		21	18	3	296	269	27	391	360	31		
129		Spedizionieri, commissionari, rappresentanti.		42	41	1	378	367	11	475	463	12		
130		Mediatori, sensali, stimatori, ecc.		8	8	—	323	319	4	446	442	4		
131		Addetti alle aziende commerciali in genere.		77	72	5	992	785	207	1431	1160	271		
			a	8	8	—	384	378	6	515	509	6		
			b	140	131	9	1605	1362	243	2228	1916	312		
		Totale classe 30		148	139	9	1989	1740	249	2743	2425	318		
			a	1040	789	251	6453	4730	1723	10248	7570	2678		
			b	206	187	19	2151	1751	400	2940	2438	502		
			d	69	53	16	604	413	191	889	651	238		
		Totale Commercio		1315	1029	286	9208	6894	2314	14077	10659	3418		
		AMMINISTRAZIONE PUBBLICA E PRIVATA												
31		AMMINISTRAZIONE PUBBLICA.												
132		Personale diplomatico.		—	—	—	—	—	—	—	—	—		
133		Impiegati e funzionari dello Stato.		63	63	—	593	555	38	818	777	41		
134		Impiegati delle Provincie, dei Comuni, degli Istituti di beneficenza, ecc.		78	78	—	519	489	30	726	689	37		
		Totale classe 31		141	141	—	1112	1044	68	1544	1466	78		

P R O V I N C I A D I V E N E Z I A																Sottoclasse	Classe
COMUNI aventi un Centro di almeno 15 000 abitanti						C I R C O N D A R I						T O T A L E					
C H I O G G I A			V E N E Z I A			C H I O G G I A			V E N E Z I A			T O T A L E					
M F	M	F	M F	M	F	M F	M	F	M F	M	F	M F	M	F			
11	7	4	906	569	337	24	13	11	1035	651	384	1059	664	395	123		
157	132	25	1171	1018	153	239	203	36	2051	1648	403	2290	1851	439	124		
30	28	2	417	351	66	46	43	3	543	451	92	589	494	95	125		
15	14	1	120	73	47	23	19	4	177	111	66	200	130	70	126		
4	4	—	34	30	4	4	4	—	37	33	4	41	37	4	127		
143	112	31	1073	768	305	241	192	49	2060	1460	600	2301	1652	649			
8	8	—	149	124	25	12	12	—	158	128	30	170	140	30			
66	65	1	1426	1149	277	83	78	5	1625	1306	319	1708	1384	324			
217	185	32	2648	2041	607	336	282	54	3843	2894	949	4179	3176	1003			
18	17	1	623	550	73	23	21	2	713	635	78	736	656	80	128		
33	33	—	806	798	8	47	46	1	868	860	8	915	906	9	129		
46	46	—	197	194	3	132	132	—	667	661	6	799	793	6	130		
65	65	—	2351	1928	423	74	72	2	2720	2264	456	2794	2336	458	131		
45	45	—	314	310	4	133	133	—	833	825	8	966	958	8			
117	116	1	3663	3160	503	143	138	5	4135	3595	540	4278	3733	545			
162	161	1	3977	3470	507	276	271	5	4968	4420	548	5244	4691	553			
868	784	84	4916	4183	733	1412	1231	181	9696	8154	1542	11108	9385	1723			
139	137	2	4386	3739	647	173	167	6	4942	4235	707	5115	4402	713			
120	118	2	2042	1725	317	161	154	7	2459	2070	389	2620	2224	396			
1127	1039	88	11344	9647	1697	1746	1552	194	17097	14459	2638	18843	16011	2832			
—	—	—	23	23	—	—	—	—	23	23	—	23	23	—	132		
25	24	1	929	857	72	40	39	1	1081	994	87	1121	1033	88	133		
41	40	1	481	450	31	66	64	2	717	671	46	783	735	48	134		
66	64	2	1433	1330	103	106	103	3	1821	1688	133	1927	1791	136			

29

30

31

Segue : TAVOLA XXIII.

Classe	Sottoclasse	PROFESSIONI E CONDIZIONI a) padroni di aziende, amministratori, direttori, b) impiegati, c) artigiani indipendenti, d) operai salariati, garzoni.	Posizione	Segue : P R O V I N C I A D I U D I N E										
				Segue : C I R C O N D A R I						T O T A L E				
				T O L M E Z Z O			U D I N E							
				M F	M	F	M F	M	F	M F	M	F		
32		DIFESA DEL PAESE.												
	135	Carabinieri Reali e Guardie di Finanza.		174	174	—	846	846	—	1225	1225	—		
	136	Altri corpi dell'Esercito		864	864	—	3673	3673	—	6447	6447	—		
	137	Armata		—	—	—	4	4	—	5	5	—		
		Totale classe 32		1038	1038	—	4523	4523	—	7677	7677	—		
33		CORPI ORGANIZZATI E PERSONALE DI SERVIZIO DI PUBBLICA AMMINISTRAZIONE.												
	138	Addetti ai corpi organizzati al servizio dello Stato		26	26	—	43	43	—	87	87	—		
	139	Addetti ai corpi organizzati al servizio delle Provincie e dei Comuni		17	17	—	771	771	—	840	840	—		
	140	Personale di servizio dello Stato.....		6	5	1	27	23	4	49	44	5		
	141	Personale di servizio delle Provincie, dei Comuni, degli Istituti di beneficenza, ecc.....		26	26	—	212	166	46	335	257	78		
		Totale classe 33		75	74	1	1053	1003	50	1311	1228	83		
34		AMMINISTRAZIONE PRIVATA.												
	142	Impiegati di società, circoli sportivi, ecc., maestri di casa, intendenti, ecc.....		47	39	8	314	279	35	464	418	46		
35	143	IMPIEGATI, COMMESSI E FATTORINI (senz'altra specificazione)		91	77	14	613	441	172	993	750	243		
		Totale Amministrazione pubblica e privata		1392	1369	23	7615	7290	325	11989	11539	450		
		CULTO, PROFESSIONI E ARTI LIBERALI												
36		CULTO.												
	144	Sacerdoti e chierici del clero cattolico secolare		85	85	—	518	518	—	833	833	—		
	145	Frați, monache, suore, laici e converse.		8	—	8	655	12	643	743	13	730		
	146	Pastori evangelici e ministri di altri culti		—	—	—	2	2	—	2	2	—		
	147	Impiegati della Curia pontificia, delle Curie vescovili e degli istituti ecclesiastici		1	—	1	5	1	4	6	1	5		
	148	Addetti al servizio delle chiese cattoliche		7	7	—	70	67	3	108	105	3		
	149	Addetti ai tempi di culto non cattolico		—	—	—	5	1	4	5	1	4		
		Totale classe 36		101	92	9	1255	601	654	1697	955	742		
37		INSEGNAMENTO.												
	150	Maestri, professori degli istituti pubblici e privati		326	87	239	1480	314	1166	2553	571	1982		

P R O V I N C I A D I V E N E Z I A

COMUNI aventi un Centro di almeno 15 000 abitanti															Sottoclasse	Classe
C I R C O N D A R I																
C H I O G G I A			V E N E Z I A			C H I O G G I A			V E N E Z I A			T O T A L E				
M	F	F	M	F	F	M	F	F	M	F	F	M	F	F		
57	57	—	1654	1654	—	117	117	—	1999	1999	—	2116	2116	—	135	32
100	100	—	1550	1550	—	450	450	—	2301	2301	—	2751	2751	—	136	
22	22	—	1553	1553	—	22	22	—	1647	1647	—	1669	1669	—	137	
179	179	—	4757	4757	—	589	589	—	5947	5947	—	6536	6536	—	33	
2	2	—	107	107	—	2	2	—	126	126	—	128	128	—	138	
20	20	—	243	243	—	30	30	—	309	309	—	339	339	—	139	
1	1	—	76	72	4	10	9	1	88	83	5	98	92	6	140	
16	13	3	372	235	137	48	32	16	484	313	171	532	345	187	141	
39	36	3	798	657	141	90	73	17	1007	831	176	1097	904	193	34	
58	58	—	925	837	88	96	95	1	1247	1112	135	1343	1207	136	142	
47	45	2	1821	1378	443	101	91	10	2109	1631	478	2210	1722	488	143	
389	382	7	9734	8959	775	982	951	31	12131	11209	922	13113	12160	953	35	
61	61	—	303	303	—	93	93	—	503	503	—	596	596	—	144	
30	1	29	804	111	693	55	1	54	919	116	803	974	117	857	145	
—	—	—	7	7	—	—	—	—	7	7	—	7	7	—	146	
—	—	—	2	2	—	—	—	—	9	6	3	9	6	3	147	
3	3	—	33	31	2	9	9	—	105	103	2	114	112	2	148	
1	1	—	—	—	—	1	1	—	1	1	—	2	2	—	149	
95	66	29	1149	454	695	158	104	54	1544	736	808	1702	840	862	37	
91	29	62	1212	350	862	148	39	109	1739	447	1292	1887	486	1401	150	

Segue: TAVOLA XXIII.

Classe	Sottoclasse	PROFESSIONI E CONDIZIONI a) padroni di aziende, amministratori, direttori, b) impiegati, c) artigiani indipendenti, d) operai salariati, garzoni.	Posizione	Segue: PROVINCIA DI UDINE								
				Segue: CIRCONDARI						TOTALE		
				TOLMEZZO			UDINE					
				MF	M	F	MF	M	F	MF	M	F
	151	Insegnanti di musica vocale e strumentale e di recitazione		1	1	—	30	20	10	45	31	14
	152	Maestri di ginnastica, scherma, equitazione, ballo, ecc.....		—	—	—	16	16	—	16	16	—
	153	Sacerdoti, monaci, monache, ecc., addetti all'insegnamento		15	—	15	123	30	93	189	43	146
		Totale classe 37		342	88	254	1649	380	1269	2803	661	2142
38		PROFESSIONI SANITARIE.										
	154	Medici, chirurghi, ostetrici		29	29	—	188	183	5	284	275	9
	155	Dentisti		1	1	—	13	9	4	15	11	4
	156	Levatrici		36	—	36	182	—	182	314	—	314
	157	Veterinari		5	5	—	22	22	—	40	40	—
	158	Farmacisti (padroni e assistenti di farmacia)		24	24	—	127	124	3	204	199	5
	159	Flebotomi, callisti, massaggiatori, manicure, ecc		—	—	—	—	—	—	1	1	—
	160	Infermieri		10	4	6	342	193	149	402	227	175
	161	Sacerdoti, monaci, monache, addetti all'assistenza		1	1	—	153	6	147	220	17	203
		Totale classe 38		106	64	42	1027	537	490	1480	770	710
39		PROFESSIONI LEGALI.										
	162	Avvocati, procuratori e causidici ..		21	21	—	107	106	1	156	155	1
	163	Notai		8	8	—	40	40	—	61	61	—
		Totale classe 39		29	29	—	147	146	1	217	216	1
40		LETTERE E SCIENZE APPLICATE.										
	164	Letterati, pubblicisti, traduttori, ecc.		—	—	—	23	18	5	25	20	5
	165	Ingegneri e architetti		14	14	—	109	109	—	159	159	—
	166	Dottori in scienze agrarie, geometri, agrimensori, ecc.....		48	48	—	249	249	—	369	369	—
	167	Dottori in scienze commerciali, ragionieri, contabili, ecc.....		22	21	1	149	138	11	212	196	16
		Totale classe 40		84	83	1	530	514	16	765	744	21
41		ARTI BELLE.										
	168	Scultori, pittori, scenografi e miniatori.		7	7	—	36	33	3	51	47	4
	169	Disegnatori e calligrafi		3	3	—	26	26	—	32	32	—
	170	Modelli		—	—	—	1	—	1	1	—	1

P R O V I N C I A D I V E N E Z I A

COMUNI aventi un Centro di almeno 15000 abitanti

C I R C O N D A R I

T O T A L E

Sottoclasse

CHIOGGIA			VENEZIA			CHIOGGIA			VENEZIA			T O T A L E			Sottoclasse
M F	M	F	M F	M	F.	M F	M	F	M F	M	F	M F	M	F	
1	1	—	77	58	19	1	1	—	94	74	20	95	75	20	
—	—	—	4	4	—	—	—	—	6	6	—	6	6	—	152
58	—	58	250	41	209	58	—	58	335	50	285	393	50	343	153
150	30	120	1543	453	1090	207	40	167	2174	577	1597	2381	617	1764	38
15	15	—	269	268	1	27	27	—	363	362	1	390	389	1	154
3	3	—	15	14	1	3	3	—	15	14	1	18	17	1	155
10	—	10	94	—	94	18	—	18	186	—	186	204	—	204	156
1	1	—	12	12	—	3	3	—	28	28	—	31	31	—	157
14	14	—	142	116	26	25	24	1	212	180	32	237	204	33	158
—	—	—	1	—	1	—	—	—	5	1	4	5	1	4	159
4	3	1	702	313	389	19	9	10	818	369	449	837	378	459	160
19	—	19	224	4	220	27	—	27	292	4	288	319	4	315	161
66	36	30	1459	727	732	122	66	56	1919	958	961	2041	1024	1017	39
8	8	—	248	247	1	15	15	—	274	273	1	289	288	1	162
3	3	—	29	29	—	4	4	—	32	32	—	36	36	—	163
11	11	—	277	276	1	19	19	—	306	305	1	325	324	1	40
—	—	—	108	105	3	—	—	—	115	112	3	115	112	3	164
4	4	—	261	261	—	8	8	—	305	305	—	313	313	—	165
1	1	—	86	86	—	2	2	—	133	133	—	135	135	—	166
8	7	1	274	258	16	16	15	1	323	303	20	339	318	21	167
13	12	1	729	710	19	26	25	1	876	853	23	902	878	24	41
1	1	—	145	120	25	2	2	—	154	129	25	156	131	25	168
1	1	—	53	45	8	1	1	—	58	50	8	59	51	8	169
—	—	—	5	5	—	1	1	—	5	5	—	6	6	—	170

PROVINCIA DI VENEZIA															Sottoclasse	Classe
COMUNI aventi un Centro di almeno 15000 abitanti						CIRCONDARI						TOTALE				
CHIOGGIA			VENEZIA			CHIOGGIA			VENEZIA			MF	M	F		
MF	M	F	MF	M	F	MF	M	F	MF	M	F					
5	5	—	19	19	—	7	7	—	19	19	—	26	26	—	171	
4	4	—	143	134	9	5	5	—	165	155	10	170	160	10	172	
2	2	—	31	18	13	2	2	—	31	18	13	33	20	13	173	
—	—	—	2	1	1	—	—	—	3	2	1	3	2	1	174	
4	2	2	46	26	20	6	3	3	49	29	20	55	32	23	175	
—	—	—	1	1	—	—	—	—	1	1	—	1	1	—	176	
21	19	2	42	34	8	39	31	8	106	74	32	145	105	40	177	
4	4	—	102	92	10	5	5	—	125	114	11	130	119	11	178	
42	38	4	589	495	94	68	57	11	716	596	120	784	653	131		
377	193	184	5746	3115	2631	600	311	289	7535	4025	3510	8135	4336	3799		
174	28	146	4825	635	4190	323	56	267	6777	991	5786	7100	1047	6053	179	
73	34	39	1338	472	866	120	65	55	1880	759	1121	2000	824	1176	180	
103	73	30	2474	1489	985	213	159	54	3032	1859	1173	3245	2018	1227	181	
88	43	45	323	153	170	120	72	48	673	311	362	793	383	410	182	
191	116	75	2797	1642	1155	333	231	102	3705	2170	1535	4038	2401	1637		
1646	1027	619	14299	8088	6211	3269	2058	1211	30014	16871	13143	33283	18929	14354	183	
10903	—	10903	45199	—	45199	17307	—	17307	103272	—	103272	120579	—	120579	184	
240	215	25	725	639	86	202	166	36	1195	1066	129	1397	1232	165	185	
202	81	121	4790	2458	2332	309	131	178	5473	2740	2733	5782	2871	2911	186	
11	11	—	556	460	96	13	13	—	577	481	96	590	494	96	187	
10	8	2	14	5	9	17	11	6	65	36	29	82	47	35	188	
4	—	4	132	—	132	4	—	4	136	—	136	140	—	140	189	
467	315	152	6217	3562	2655	545	321	224	7446	4323	3123	7991	4644	3347		
224	224	—	283	283	—	28	28	—	968	968	—	996	996	—	190	
13504	1716	11788	70133	14047	56086	21602	2703	18899	147285	25091	122194	168887	27794	141093		

Segue: TAVOLA XXIII.

**Popolazione presente di età superiore a 10 anni
nei Comuni aventi un Centro di almeno 15 000**

Classe	Sottoclasse	PROFESSIONI E CONDIZIONI a) padroni di aziende, amministratori, direttori, b) impiegati, c) artigiani indipendenti, d) operai salarati, garzoni.	Posizione	P R O V I N C I A D I V E R O N A							
				COMUNI aventi un Centro di al- meno 15 000 abitanti			TOTALE				
				V E R O N A							
				M F	M	F	M F	M	F		
		AGRICOLTURA - CACCIA - PESCA									
1		AGRICOLTURA E CACCIA.									
	1	Agricoltori che conducono terreni propri		363	350	13	32706	26951	5755		
	2	Enfiteuti ed utilisti.....		2	1	1	99	89	10		
	3	Fittavoli		61	61	—	15503	12568	2935		
	4	Mezzadri e coloni.....		92	80	12	13836	11522	2314		
	5	Contadini obbligati		3	3	—	646	579	67		
	6	Giornalieri di campagna, bifolchi, ecc.		1165	1118	47	62512	45438	17074		
	7	Fattori, agenti di campagna.....		10	9	1	274	272	2		
	8	Giardinieri, ortolani, ecc.....		221	186	35	810	661	149		
	9	Pastori, bovani e mandriani		9	9	—	4409	4229	180		
	10	Allevatori di animali, apicoltori, ecc.		—	—	—	10	6	4		
	11	Boscaioli, carbonai e taglialegna.....		16	14	2	318	315	3		
	12	Guardie campestri e guardaboschi privati		1	1	—	67	67	—		
	13	Cacciatori, raccoglitori di funghi, ecc.		—	—	—	10	10	—		
		Totale classe 1		1943	1832	111	131200	102707	28493		
2		PESCA.									
	14	Piscicultori		—	—	—	—	—	—		
	15	Pescatori e vallanti.....		10	10	—	532	532	—		
		Totale classe 2		10	10	—	532	532	—		
		Totale Agricoltura - Caccia - Pesca		1953	1842	111	131732	103239	28493		
		INDUSTRIA									
3		MINIERE.									
	16	Minatori di metalli, solfo, combustibili fossili. Addetti alle ricerche minerarie	a	—	—	—	—	—	—		
			b	—	—	—	—	—	—		
			d	8	8	—	180	180	—		
		Totale classe 3		8	8	—	180	180	—		

classificata secondo il sesso e la professione
abitanti, nei Circondari e nelle Provincie.

PROVINCIA DI VICENZA												Sottoclasse	Classe
COMUNI aventi un Centro di almeno 15 000 abitanti			CIRCONDARI						TOTALE				
VICENZA			ASIAGO			VICENZA							
MF	M	F	MF	M	F	MF	M	F	MF	M	F		
1173	997	176	2186	1706	480	48474	39816	8658	50660	41522	9138	1	1
17	14	3	1	—	1	237	189	48	238	189	49	2	
1188	1064	124	19	18	1	22877	17536	5341	22896	17554	5342	3	
394	326	68	1	1	—	5419	4381	1038	5420	4382	1038	4	
48	40	8	—	—	—	525	423	102	525	423	102	5	
2320	1940	380	2648	2465	183	48228	38862	9366	50876	41327	9549	6	
6	6	—	—	—	—	63	63	—	63	63	—	7	
202	157	45	1	1	—	478	403	75	479	404	75	8	
87	82	5	74	68	6	1310	1238	72	1384	1306	78	9	
—	—	—	271	271	—	12	12	—	283	283	—	10	
1	1	—	22	17	5	385	356	29	407	373	34	11	
3	3	—	—	—	—	30	30	—	30	30	—	12	
1	1	—	—	—	—	11	11	—	11	11	—	13	
5440	4631	809	5223	4547	676	128049	103320	24729	133272	107867	25405		2
—	—	—	—	—	—	—	—	—	—	—	—	14	
2	2	—	—	—	—	71	71	—	71	71	—	15	
2	2	—	—	—	—	71	71	—	71	71	—		
5442	4633	809	5223	4547	676	128120	103391	24729	133343	107938	25405		3
—	—	—	—	—	—	8	8	—	8	8	—	16	
—	—	—	—	—	—	2	2	—	2	2	—		
16	16	—	108	108	—	699	698	1	807	806	1		
16	16	—	108	108	—	709	708	1	817	816	1		

Segue : TAVOLA XXIII.

Classe	Sottoclasse	PROFESSIONI E CONDIZIONI a) padroni di aziende, amministratori, direttori, b) impiegati, c) artigiani indipendenti, d) operai salariati, garzoni.	Posizione	P R O V I N C I A D I V E R O N A						
				COMUNI aventi un Centro di almeno 15 000 abitanti			TOTALE			
				V E R O N A			M F	M	F	
				M F	M	F				
4		CAVE DI OGNI GENERE.								
	17	Cavatori di pietre, di materiale da cementi, ecc.....	a	—	—	—	1	1	—	
			b	—	—	—	—	—	—	
			d	16	16	—	163	162	1	
		Totale classe 4		16	16	—	164	163	1	
5		SALINE MARITTIME ED ACQUE MINERALI.								
	18	Salinari ; addetti alla estrazione delle acque minerali	a	—	—	—	—	—	—	
			b	—	—	—	—	—	—	
			d	1	1	—	1	1	—	
		Totale classe 5		1	1	—	1	1	—	
6		INDUSTRIA DEL LEGNO, DELLA PAGLIA ED AFFINI.								
	19	Addetti ai depositi del legname, segatori, ecc.		10	10	—	92	86	6	
	20	Falegnami, carrozzieri, carpentieri, ecc.		1000	1000	—	5099	5099	—	
	21	Intagliatori, intarsiatori, ebanisti, ecc.		115	113	2	220	204	16	
	22	Verniciatori e doratori in genere.....		188	187	1	234	230	4	
	23	Fabbricanti di oggetti in truciolo e sughero		2	2	—	12	12	—	
	24	Fabbricanti di oggetti in canna e simili.		24	21	3	210	201	9	
	25	Fabbricanti di oggetti in paglia e fibre affini ; fabbricanti di cappelli di paglia, ecc.....		17	12	5	67	58	9	
			a	3	3	—	26	26	—	
			b	—	—	—	—	—	—	
			c	216	215	1	2299	2295	4	
			d	1137	1127	10	3809	3569	40	
		Totale classe 6		1356	1345	11	5934	5890	44	
7		INDUSTRIE CHE LAVORANO I CEREALI.								
	26	Addetti ai depositi dei cereali.....		3	3	—	57	54	3	
	27	Mugnai		111	110	1	1212	1197	15	
	28	Fornai, pastai e panettieri.....		280	270	10	1273	1209	64	
	29	Pasticcieri, dolciari, ecc.....		107	93	14	191	173	18	
			a	6	6	—	59	59	—	
			b	—	—	—	—	—	—	
			c	100	97	3	974	931	43	
			d	395	373	22	1700	1643	57	
		Totale classe 7		501	476	25	2733	2633	100	

PROVINCIA DI VICENZA

COMUNI aventi un Centro di almeno 15000 abitanti			CIRCONDARI									Sottoclasse	Classe
VICENZA			ASIAGO			VICENZA			TOTALE				
MF	M	F	MF	M	F	MF	M	F	MF	M	F		
—	—	—	1	1	—	2	2	—	3	3	—	17	4
—	—	—	—	—	—	—	—	—	—	—	—	—	—
—	—	—	110	110	—	131	130	1	241	240	1	1	—
—	—	—	111	111	—	133	132	1	244	243	1	1	5
—	—	—	—	—	—	—	—	—	—	—	—	18	—
—	—	—	—	—	—	—	—	—	—	—	—	—	—
1	1	—	—	—	—	1	1	—	1	1	—	—	—
1	1	—	—	—	—	1	1	—	1	1	—	—	6
21	17	4	38	38	—	227	206	21	265	244	21	19	—
1052	1052	—	782	782	—	5906	5906	—	6688	6688	—	20	—
69	69	—	8	8	—	268	252	16	276	260	16	21	—
62	62	—	4	4	—	118	118	—	122	122	—	22	—
1	1	—	1	—	1	30	11	19	31	11	20	23	—
8	8	—	21	3	18	504	204	300	525	207	318	24	—
2	1	1	185	3	182	857	47	810	1042	50	992	25	—
1	1	—	4	4	—	41	40	1	45	44	1	—	—
—	—	—	—	—	—	2	2	—	2	2	—	—	—
275	275	—	399	365	34	2799	2486	319	3198	2845	353	—	—
939	934	5	636	469	167	5068	4222	846	5704	4691	1013	—	—
1215	1210	5	1039	838	201	7910	6744	1166	8949	7582	1367	—	7
—	—	—	—	—	—	17	11	6	17	11	6	26	—
109	106	3	13	13	—	1398	1350	48	1411	1363	48	27	—
192	185	7	66	64	2	1153	1093	60	1219	1157	62	28	—
66	53	13	8	8	—	176	145	31	184	153	31	29	—
6	6	—	—	—	—	124	116	8	124	116	8	—	—
—	—	—	—	—	—	2	2	—	2	2	—	—	—
59	54	5	29	28	1	1019	964	55	1048	992	56	—	—
302	284	18	58	57	1	1599	1517	82	1657	1574	83	—	—
367	344	23	87	85	2	2744	2599	145	2831	2684	147	—	—

Segue : TAVOLA XXIII.

Classe	Sottoclasse	PROFESSIONI E CONDIZIONI a) padroni di aziende, amministratori, direttori, b) impiegati, c) artigiani indipendenti, d) operai salarati, garzoni.	Posizione	PROVINCIA DI VERONA						
				COMUNI aventi un Centro di almeno 15 000 abitanti			TOTALE			
				VERONA			M F	M	F	
				M	F					
8		INDUSTRIE CHE UTILIZZANO FRUTTA, VERDURA E SEMI.								
	30	Addetti alla conservazione dei foraggi, frutta, ecc.....		4	4	—	20	19	1	
	31	Addetti agli stabilimenti enologici, ecc.		7	7	—	30	30	—	
	32	Fabbricanti di sciropi, conserve, ecc.		—	—	—	9	8	1	
	33	Addetti alla lavorazione del caffè, alla fabbricazione dei frutti canditi, ecc		6	5	1	10	6	4	
			a	5	5	—	11	11	—	
			b	4	4	—	10	10	—	
			c	—	—	—	3	3	—	
			d	8	7	1	45	39	6	
		Totale classe 8		17	16	1	69	63	6	
9		INDUSTRIE CHE UTILIZZANO PRODOTTI ANIMALI.								
	34	Addetti alla lavorazione del latte, ecc.		5	3	2	81	76	5	
	35	Addetti alla macellazione e conservazione della carne, ecc.....		74	72	2	125	123	2	
	36	Addetti alla lavorazione del miele e della cera		—	—	—	3	3	—	
			a	—	—	—	5	5	—	
			b	—	—	—	—	—	—	
			c	2	2	—	23	23	—	
			d	77	73	4	181	174	7	
		Totale classe 9		79	75	4	209	202	7	
10		INDUSTRIE CHE UTILIZZANO SPOGLIE ANIMALI.								
	37	Addetti alla lavorazione del pelo, delle budella, ecc.....		11	4	7	13	6	7	
	38	Conciatori e lucidatori di pelli.....		74	71	3	144	129	15	
	39	Calzolari, orlatrici, ecc.		943	903	40	3877	3780	97	
	40	Guantai; fabbricanti di articoli in pelle.		50	38	12	86	73	13	
	41	Sellai; fabbricanti di finimenti, ecc...		86	84	2	239	231	8	
	42	Pellicciai		16	3	13	23	10	13	
			a	—	—	—	11	11	—	
			b	—	—	—	—	—	—	
			c	411	405	6	2221	2209	12	
			d	769	698	71	2150	2009	141	
		Totale classe 10		1180	1103	77	4382	4229	153	

PROVINCIA DI VICENZA												Sottoclasse	Classe
COMUNI aventi un Centro di almeno 15 000 abitanti			CIRCONDARI						TOTALE				
VICENZA			ASLIGO			VICENZA							
MF	M	F	MF	M	F	MF	M	F	MF	M	F		
—	—	—	—	—	—	2	2	—	2	2	—	30	8
5	4	1	—	—	—	7	6	1	7	6	1	31	
1	1	—	—	—	—	1	1	—	1	1	—	32	
8	6	2	—	—	—	62	23	39	62	23	39	33	
1	1	—	—	—	—	9	9	—	9	9	—		
—	—	—	—	—	—	—	—	—	—	—	—		
3	3	—	—	—	—	3	3	—	3	3	—		
10	7	3	—	—	—	60	20	40	60	20	40		
14	11	3	—	—	—	72	32	40	72	32	40		
8	8	—	9	9	—	232	220	12	241	229	12	34	
24	24	—	1	1	—	78	75	3	79	76	3	35	
1	1	—	—	—	—	13	10	3	13	10	3	36	
4	4	—	—	—	—	20	19	1	20	19	1		
1	1	—	—	—	—	6	4	2	6	4	2		
2	2	—	1	1	—	44	37	7	45	38	7		
26	26	—	9	9	—	253	245	8	262	254	8		
33	33	—	10	10	—	323	305	18	333	315	18		
1	—	1	—	—	—	2	—	2	2	—	2	37	
25	24	1	—	—	—	159	150	9	159	150	9	38	
596	556	40	152	151	1	3455	3313	142	3607	3464	143	39	
4	3	1	2	2	—	13	11	2	15	13	2	40	
29	29	—	4	4	—	105	105	—	109	109	—	41	
—	—	—	—	—	—	4	—	4	4	—	4	42	
—	—	—	—	—	—	15	14	1	15	14	1		
—	—	—	—	—	—	—	—	—	—	—	—		
240	238	2	117	117	—	1831	1820	11	1948	1937	11		
415	374	41	41	40	1	1892	1745	147	1933	1785	148		
655	612	43	158	157	1	3738	3579	159	3896	3736	160		

Segue : TAVOLA XXIII.

Classe	Sottoclasse	PROFESSIONI E CONDIZIONI a) padroni di aziende, amministratori, direttori, b) impiegati, c) artigiani indipendenti, d) operai salariati, garzoni.	Posizione	PROVINCIA DI VERONA						
				COMUNI aventi un Centro di al- meno 15000 abitanti			TOTALE			
				VERONA			MF	M	F	
				MF	M	F				
11		INDUSTRIA DELLA CARTA.								
	43	Cernitori e lavoratori di stracci, ecc...		11	5	6	32	23	9	
	44	Fabbricanti di cellulosa, pasta di legno; addetti alle cartiere, ecc.....		161	111	50	163	112	51	
	45	Fabbricanti di oggetti di carta e cartone		73	57	16	88	68	20	
			a	3	3	—	3	3	—	
			b	—	—	—	—	—	—	
			c	10	8	2	24	21	3	
			d	232	162	70	256	179	77	
		Totale classe 11		245	173	72	283	203	80	
12		INDUSTRIE CHE UTILIZZANO MATERIALI DIVERSI.								
	46	Fabbricanti di spazzole, pettini, forcelle, bottoni, giocattoli, ecc.....	a	2	1	1	3	2	1	
			b	—	—	—	1	1	—	
			c	—	—	—	6	6	—	
			d	19	16	3	297	98	199	
		Totale classe 12		21	17	4	307	107	200	
13		PRODUZIONE E PRIMA LAVORAZIONE DEI METALLI.								
	47	Fonditori, affinatori, ecc.....	a	3	3	—	3	3	—	
			b	—	—	—	1	1	—	
			d	120	120	—	144	144	—	
		Totale classe 13		123	123	—	148	148	—	
14		SUCCESSIVE LAVORAZIONI DEI METALLI.								
	48	Fabbri, ramai, stagnai, ecc.....	a	20	20	—	33	33	—	
			b	2	2	—	2	2	—	
			c	195	195	—	1366	1366	—	
			d	1127	1120	7	2887	2868	19	
		Totale classe 14		1344	1337	7	4288	4269	19	
15		COSTRUZIONI MECCANICHE IN GENERE, LAVORAZIONE METALLI PREZIOSI, ECC.								
	49	Fabbricanti di macchine agricole e industriali, ecc.		1174	1152	22	1937	1905	32	
	50	Costruttori di apparecchi fisici, pesi e misure, strumenti musicali, ecc...		43	40	3	73	62	11	
	51	Fabbricanti di armi da fuoco e di proiettili		13	12	1	20	19	1	

PROVINCIA DI VICENZA												Sottoclasse	Classe
COMUNI aventi un Centro di almeno 15.000 abitanti			CIRCONDARI						TOTALE				
VICENZA			ASIAGO			VICENZA							
MF	M	F	MF	M	F	MF	M	F	MF	M	F		
6	2	4	2	2	—	42	35	7	44	37	7	43	11
11	4	7	—	—	—	375	237	138	375	237	138	44	
50	24	26	1	1	—	150	64	86	151	65	86	45	
2	2	—	—	—	—	8	7	1	8	7	1		
8	7	1	—	—	—	44	43	1	44	43	1		
57	21	36	3	3	—	515	286	229	518	289	229		
67	30	37	3	3	—	567	336	231	570	339	231		12
1	1	—	—	—	—	6	4	2	6	4	2	46	
2	—	2	—	—	—	2	2	—	2	2	—		
23	7	16	1	1	—	344	90	254	345	91	254		
26	8	18	1	1	—	355	97	258	356	98	258		13
—	—	—	—	—	—	1	1	—	1	1	—	47	
41	41	—	1	1	—	154	154	—	155	155	—		
41	41	—	1	1	—	156	156	—	157	157	—		14
—	—	—	—	—	—	3	3	—	3	3	—	48	
175	175	—	67	67	—	1196	1196	—	1263	1263	—		
636	635	1	78	78	—	2659	2640	19	2737	2718	19		
811	810	1	145	145	—	3859	3840	19	4004	3985	19		15
791	785	6	10	10	—	2169	2120	49	2179	2130	49	49	
12	12	—	—	—	—	27	25	2	27	25	2	50	
2	2	—	—	—	—	18	18	—	18	18	—	51	

Segue : TAVOLA XXIII.

Classe	Sottoclasse	PROFESSIONI E CONDIZIONI a) padroni di aziende, amministratori, direttori, b) impiegati, c) artigiani indipendenti, d) operai salarati, garzoni.	Posizione	P R O V I N C I A D I V E R O N A					
				COMUNI aventi un Centro di al- meno 15 000 abitanti			TOTALE		
				V E R O N A					
				M F	M	F	M F	M	F
	52	Costruttori di apparecchi elettrici...		10	10	—	13	13	—
	53	Orologiai		45	38	7	84	76	8
	54	Orefici, argentieri, ecc.....		248	213	35	315	268	47
			a	22	22	—	29	29	—
			b	17	17	—	25	25	—
			c	41	41	—	79	79	—
			d	1453	1385	68	2309	2210	99
		Totale classe 15		1533	1465	68	2442	2343	99
16		PREPARAZIONE E LAVORAZIONE DEI MINERALI.							
	55	Scalpellini, marmisti, segatori di pie- tra, ecc.		141	141	—	1127	1127	—
	56	Mosaicisti; scultori in pietra e in mar- mo, ecc.....		8	8	—	14	14	—
	57	Fornaciai (gesso, calce, cemento, ecc.).		11	10	1	285	274	11
	58	Fabbricanti di maioliche, porcellane, terrecotte, ecc.....		20	18	2	44	28	16
	59	Vetrai ; fabbricanti di perle		44	44	—	189	188	1
	60	Asfaltisti e cementisti		12	12	—	23	23	—
			a	7	6	1	38	36	2
			b	3	3	—	5	4	1
			c	15	15	—	86	86	—
			d	211	209	2	1553	1523	25
		Totale classe 16		236	233	3	1682	1654	28
17		COSTRUZIONI EDILIZIE, STRADALI E IDRAULICHE.							
	61	Costruttori, imprenditori, ecc.....		50	50	—	131	131	—
	62	Muratori		956	956	—	5133	5133	—
	63	Manovali, braccianti, ecc.....		732	718	14	2642	2615	27
	64	Stuccatori, imbianchini, decoratori, ecc.....		176	176	—	258	258	—
	65	Fumisti, docciatori, pontaroli, ecc...		13	13	—	24	24	—
			a	50	50	—	131	131	—
			c	22	22	—	32	32	—
			d	1855	1841	14	8025	7998	27
		Totale classe 17		1927	1913	14	8188	8161	27

PROVINCIA DI VICENZA												Sottoclasse	Classe
COMUNI aventi un Centro di almeno 15000 abitanti			CIRCONDARI						TOTALE				
VICENZA			ASIAGO			VICENZA							
MF	M	F	MF	M	F	MF	M	F	MF	M	F		
7	7	—	—	—	—	20	19	1	20	19	1	52	
23	12	11	—	—	—	90	73	17	90	73	17	53	
649	436	213	4	4	—	818	577	241	822	581	241	54	
25	22	3	—	—	—	54	50	4	54	50	4		
7	7	—	—	—	—	29	28	1	29	28	1		
38	38	—	2	2	—	94	93	1	96	95	1		
1414	1187	227	12	12	—	2965	2661	304	2977	2673	304		
1484	1254	230	14	14	—	3142	2332	310	3156	2846	310	16	
87	87	—	162	162	—	951	951	—	1113	1113	—	55	
3	3	—	26	26	—	13	13	—	39	39	—	56	
414	379	35	—	—	—	578	478	100	578	478	100	57	
38	11	27	—	—	—	232	191	41	232	191	41	58	
13	13	—	—	—	—	33	31	2	33	31	2	59	
11	11	—	2	2	—	54	54	—	56	56	—	60	
11	11	—	—	—	—	30	30	—	30	30	—		
—	—	—	—	—	—	1	1	—	1	1	—		
14	14	—	25	25	—	152	152	—	177	177	—		
541	479	62	165	165	—	1678	1535	143	1843	1700	143		
566	504	62	190	190	—	1861	1718	143	2051	1908	143	17	
28	28	—	107	107	—	203	203	—	310	310	—	61	
711	711	—	605	605	—	5179	5179	—	5784	5784	—	62	
1433	1419	14	1728	1724	4	5692	5660	32	7420	7384	36	63	
108	108	—	35	35	—	313	313	—	348	348	—	64	
16	16	—	—	—	—	26	26	—	26	26	—	65	
28	28	—	107	107	—	203	203	—	310	310	—		
21	21	—	4	4	—	46	46	—	50	50	—		
2247	2233	14	2364	2360	4	11164	11132	32	13528	13492	36		
2296	2282	14	2475	2471	4	11413	11381	32	13888	13852	36		

Segue : TAVOLA XXIII.

Classe	Sottoclasse	PROFESSIONI E CONDIZIONI a) padroni di aziende, amministratori, direttori, b) impiegati, c) artigiani indipendenti, d) operai salariati, garzoni.	Posizione	P R O V I N C I A D I V E R O N A						
				COMUNI aventi un Centro di al- meno 15000 abitanti			TOTALE			
				V E R O N A			M F	M	F	
				M F	M	F				
18		INDUSTRIA TESSILE. (Seta, cotone, ecc.).								
	66	Addetti alle industrie tessili	a	3	3	—	17	16	1	
			b	3	3	—	49	41	8	
			c	7	7	—	70	39	31	
			d	738	220	518	3783	590	3193	
		Totale classe 18		751	233	518	3919	686	3233	
19		TESSUTI SPECIALI.								
	67	Fabbricanti di nastri, passamani, ecc.		33	3	30	172	8	164	
	68	Fabbricanti di tessuti a maglia. Retai.		91	7	84	231	14	217	
	69	Fabbricanti di cappelli e oggetti di feltro.....		17	14	3	30	25	5	
	70	Fabbricanti di impermeabili, tele ce- rate, ecc.....		1	—	1	7	4	3	
			a	2	2	—	7	6	1	
			b	—	—	—	—	—	—	
			c	21	7	14	70	16	54	
			d	119	15	104	363	29	334	
		Totale classe 19		142	24	118	440	51	389	
20		VESTIARIO, ARREDAMENTO DOMESTICO, NETTEZZA E ACCONCIATURA DELLA PERSONA.								
	71	Addetti alla confezione della bianche- ria, ecc.		283	1	282	740	2	738	
	72	Sarti		1855	338	1517	6644	1659	4985	
	73	Tappezzieri, materassai, addobbatori, ecc.		186	182	4	250	240	10	
	74	Modiste, ricamatrici, ombrellai, ecc.		225	4	221	589	20	569	
	75	Lavandaie, stiratrici, smacchiatrici e tintori		179	19	160	803	239	564	
	76	Addetti ai bagni pubblici		6	3	3	6	3	3	
	77	Barbieri e parrucchieri		157	153	4	432	426	6	
			a	—	—	—	565	1	564	
			b	—	—	—	—	—	—	
			c	902	238	664	3998	1521	2477	
			d	1989	462	1527	4901	1067	3834	
		Totale classe 20		2891	700	2191	9464	2589	6875	
21		INDUSTRIE CHIMICHE.								
	78	Addetti alla fabbricazione delle acque gassose e ghiaccio, ecc.....		14	14	—	83	81	2	
	79	Addetti alla fabbricazione dell'amido, dello zucchero e del glucosio		3	2	1	120	116	4	

P R O V I N C I A D I V I C E N Z A

COMUNI aventi un Centro di almeno 15 000 abitanti

C I R C O N D A R I

T O T A L E

V I C E N Z A

A S I A G O

V I C E N Z A

Sottoclasse
Classe

VICENZA			ASIAGO			VICENZA			T O T A L E			Sottoclasse	Classe
M F	M	F	M F	M	F	M F	M	F	M F	M	F		
10	10	—	—	—	—	86	81	5	86	81	5	66	18
12	10	2	—	—	—	110	89	21	110	89	21		
3	2	1	45	—	45	227	44	183	272	44	228		
1906	234	772	43	6	37	13136	3764	9372	13179	3770	9409		
1031	256	775	88	6	82	13559	3978	9581	13647	3984	9663		
1	—	1	—	—	—	12	4	8	12	4	8	67	19
69	1	68	3	2	1	292	11	281	295	13	282	68	
6	5	1	—	—	—	743	167	576	743	167	576	69	
1	1	—	—	—	—	3	3	—	3	3	—	70	
—	—	—	2	2	—	15	15	—	17	17	—		
1	1	—	—	—	—	1	1	—	1	1	—		
13	—	13	—	—	—	84	14	70	84	14	70		
63	6	57	1	—	1	950	155	795	951	155	796		
77	7	70	3	2	1	1050	185	865	1053	187	866		20
140	—	140	8	1	7	485	1	484	493	2	491	71	
1111	128	983	162	42	120	5854	1320	4534	6016	1362	4654	72	
66	63	3	2	2	—	138	125	13	140	127	13	73	
208	4	204	11	—	11	506	15	491	517	15	502	74	
167	2	165	14	—	14	483	54	429	497	54	443	75	
—	—	—	—	—	—	3	1	2	3	1	2	76	
128	126	2	18	18	—	475	470	5	493	488	5	77	
—	—	—	—	—	—	10	6	4	10	6	4		
—	—	—	—	—	—	—	—	—	—	—	—		
520	143	377	111	45	66	3360	1173	2187	3471	1218	2253		
1300	180	1120	104	18	86	4574	807	3767	4678	825	3853		
1820	323	1497	215	63	152	7944	1986	5958	8159	2049	6110		21
11	11	—	2	2	—	41	38	3	43	40	3	78	
14	8	6	—	—	—	33	15	18	33	15	18	79	

Segue : TAVOLA XXIII.

Classe	Sottoclasse	PROFESSIONI E CONDIZIONI a) padroni di aziende, amministratori, direttori, b) impiegati, c) artigiani indipendenti, d) operai salariati, garzoni.	Posizione	P R O V I N C I A D I V E R O N A					
				COMUNI aventi un Centro di al- meno 15 000 abitanti			TOTALE		
				V E R O N A			M F	M	F
				M	F				
80	Addetti alle distillerie e raffinerie del- l'alcool	4	3	1	15	11	4		
81	Fabbricanti di birra, liquori, ecc	26	24	2	47	42	5		
82	Addetti alla estrazione delle essenze per profumi, liquori, ecc.....	11	6	5	15	10	5		
83	Fabbricanti di saponi, candele, col- la, ecc	12	10	2	36	23	13		
84	Addetti alla fabbricazione del caucciù, della celluloido, ecc.....	7	5	2	8	6	2		
85	Addetti alla manifattura dei tabacchi.	176	28	148	310	39	271		
86	Fabbricanti di fiammiferi	4	1	3	4	1	3		
87	Fabbricanti di prodotti esplodenti. Pirotecnici.....	—	—	—	5	4	1		
88	Fabbricanti di concimi chimici, materie coloranti, prodotti farmaceutici, ecc.	49	33	16	134	115	19		
	<i>a</i>	24	22	2	60	55	5		
	<i>b</i>	26	18	8	51	41	10		
	<i>c</i>	5	5	—	5	5	—		
	<i>d</i>	251	81	170	661	347	314		
	Totale classe 21	306	126	180	777	448	329		
22	INDUSTRIE POLIGRAFICHE.								
89	Addetti alle tipografie: compositori, ecc.	292	234	58	365	302	63		
90	Addetti alle arti poligrafiche, ecc.....	39	32	7	48	39	9		
91	Dattilografi, stenografi, ecc.....	30	2	28	42	8	34		
	<i>a</i>	10	10	—	11	11	—		
	<i>b</i>	35	7	28	48	13	35		
	<i>c</i>	4	4	—	15	15	—		
	<i>d</i>	312	247	65	381	310	71		
	Totale classe 22	361	268	93	455	349	106		
23	PRODUZIONE E DISTRIBUZIONE DI FOR- ZA MOTRICE, LUCE, ACQUA, CALORE.								
92	Addetti alla produzione e distribu- zione di forza motrice, luce, ecc.....	263	257	6	465	459	6		
93	Addetti alla produzione del gas, ecc.	30	28	2	46	44	2		
94	Addetti alla generazione del vapore ed agl'impianti di acqua potabile, ecc.	13	13	—	45	45	—		
	<i>a</i>	4	4	—	6	6	—		
	<i>b</i>	20	15	5	30	25	5		
	<i>c</i>	10	10	—	18	18	—		
	<i>d</i>	272	269	3	502	499	3		
	Totale classe 23	306	298	8	556	548	8		

PROVINCIA DI VICENZA

COMUNI aventi un Centro di almeno 15 000 abitanti

VICENZA			CIRCONDARI						TOTALE			Sottoclasse	Classe
MF	M	F	ASIAGO			VICENZA			MF	M	F		
MF	M	F	MF	M	F	MF	M	F	MF	M	F		
6	4	2	—	—	—	38	33	5	38	33	5	80	
12	10	2	—	—	—	53	39	14	53	39	14	81	
6	4	2	—	—	—	8	6	2	8	6	2	82	
22	22	—	1	1	—	50	48	2	51	49	2	83	
8	4	4	—	—	—	13	8	5	13	8	5	84	
3	3	—	—	—	—	153	71	82	153	71	82	85	
—	—	—	—	—	—	3	—	3	3	—	3	86	
1	1	—	—	—	—	1	1	—	1	1	—	87	
20	17	3	—	—	—	166	134	32	166	134	32	88	
22	22	—	1	1	—	73	69	4	74	70	4		
10	7	3	—	—	—	33	27	6	33	27	6		
3	3	—	—	—	—	7	7	—	7	7	—		
68	52	16	2	2	—	446	290	156	448	292	156		
108	84	19	3	3	—	559	393	166	562	396	166		22
134	116	18	7	7	—	343	287	56	350	294	56	89	
30	29	1	—	—	—	45	42	3	45	42	3	90	
34	6	28	—	—	—	49	12	37	49	12	37	91	
7	7	—	—	—	—	22	21	1	22	21	1		
37	9	28	—	—	—	53	16	37	53	16	37		
8	8	—	—	—	—	17	17	—	17	17	—		
146	127	19	7	7	—	345	287	58	352	294	58		
198	151	47	7	7	—	437	341	96	444	348	96		23
128	126	2	17	17	—	467	462	5	484	479	5	92	
25	25	—	—	—	—	32	32	—	32	32	—	93	
5	5	—	1	1	—	32	32	—	33	33	—	94	
2	2	—	1	1	—	10	10	—	11	11	—		
5	5	—	—	—	—	22	19	3	22	19	3		
3	3	—	3	3	—	23	23	—	26	26	—		
148	146	2	14	14	—	476	474	2	490	488	2		
158	156	2	18	18	—	531	526	5	549	544	5		

Segue : TAVOLA XXIII.

Classe	Sottoclasse	PROFESSIONI E CONDIZIONI a) padroni di aziende, amministratori, direttori, b) impiegati, c) artigiani indipendenti, d) operai salarati, garzoni.	Posizione	PROVINCIA DI VERONA						
				COMUNI aventi un Centro di al- meno 15 000 abitanti			TOTALE			
				VERONA			MF	M	F	
				MF	M	F	MF	M	F	
24		TRASPORTI E VIABILITÀ.								
95		Addetti ai trasporti terrestri senza guide.....		622	619	3	3829	3826	3	
96		Addetti ai trasporti terrestri su guide.		2773	2760	13	4977	4935	42	
97		Addetti ai trasporti per acqua.....		21	21	—	191	191	—	
98		Addetti ai lavori di carico e scarico...		568	568	—	967	955	12	
99		Addetti ai servizi di corrispondenza : poste, telefoni e telegrafi.....		399	333	66	810	622	188	
100		Addetti ai servizi di manutenzione stradale e polizia urbana ; cantonieri, spazzini, ecc.....		235	233	2	933	927	6	
			a	6	6	—	56	56	—	
			b	869	795	74	1324	1140	184	
			c	160	160	—	1611	1611	—	
			d	3583	3573	10	8716	8649	67	
		Totale classe 24		4618	4534	84	11707	11456	251	
25		INDUSTRIE NON SPECIFICATE.								
101		Addetti alle industrie non specificate.	a	71	70	1	145	144	1	
			b	—	—	—	—	—	—	
			c	14	14	—	54	44	10	
			d	637	367	270	1920	1298	622	
		Totale classe 25		722	451	271	2119	1486	633	
			a	241	236	5	1220	645	575	
			b	979	864	115	1546	1303	243	
			c	2135	1445	690	12954	10320	2634	
			d	15329	12390	2939	44727	35591	9136	
		Totale Industria		18684	14935	3749	60447	47859	12588	
		COMMERCIO								
26		VENDITA DI MERCI E DERRATE ALI- MENTARI.								
102		Venditori di bestiame		20	20	—	379	379	—	
103		Venditori di granaglie, farine, ecc.....		31	30	1	210	206	4	
104		Venditori di pane e pasta da minestra.		43	32	11	151	131	20	
105		Venditori di vino ed olio all'ingrosso..		66	61	5	207	194	13	
106		Venditori di biscotti, dolci, ecc.....		28	25	3	41	34	7	

P R O V I N C I A D I V I C E N Z A

COMUNI aventi un Centro di almeno 15 000 abitanti			C I R C O N D A R I						T O T A L E			Sottoclasse	Classe
V I C E N Z A			A S I A G O			V I C E N Z A			M F	M	F		
M F	M	F	M F	M	F	M F	M	F					
387	383	4	656	656	—	2181	2181	—	2837	2837	—	95	24
861	850	11	26	25	1	1870	1841	29	1896	1866	30	96	
9	9	—	—	—	—	71	71	—	71	71	—	97	
265	263	2	3	3	—	553	540	13	556	543	13	98	
169	146	23	38	26	12	596	473	123	634	499	135	99	
133	130	3	36	36	—	618	612	6	654	648	6	100	
—	—	—	—	—	—	8	8	—	8	8	—	—	
309	281	28	27	17	10	730	607	123	757	624	133	—	
99	97	2	295	295	—	853	853	—	1148	1148	—	—	
1416	1403	13	437	434	3	4298	4250	48	4735	4684	51	—	
1824	1781	43	759	746	13	5889	5718	171	6648	6464	184	—	
20	20	—	6	6	—	107	107	—	113	113	—	101	25
—	—	—	—	—	—	—	—	—	—	—	—	—	
2	2	—	1	1	—	26	24	2	27	25	2	—	
760	682	78	197	192	5	4088	3515	523	4235	3707	528	—	
782	704	78	204	199	5	4171	3646	525	4375	3845	530	—	
140	137	3	122	122	—	855	823	32	977	945	32	—	
382	321	61	27	17	10	995	802	193	1022	819	203	—	
1488	1085	403	1099	953	146	11828	8990	2838	12927	9943	2984	—	
11575	9075	2500	4391	4086	305	57445	40618	16827	61836	44704	17132	—	
13585	10618	2967	5639	5178	461	71123	51233	19890	76762	56411	20351	—	
16	16	—	6	6	—	434	434	—	440	440	—	102	26
22	22	—	1	1	—	127	125	2	128	126	2	103	
29	22	7	35	31	4	188	157	31	223	188	35	104	
22	21	1	17	12	5	218	192	26	235	204	31	105	
9	9	—	1	1	—	34	27	7	35	28	7	106	

Segue : TAVOLA XXIII.

Classe	Sottoclasse	PROFESSIONI E CONDIZIONI a) padroni di aziende, amministratori, direttori, b) impiegati, c) artigiani indipendenti, d) operai salariati, garzoni.	Posizione	PROVINCIA DI VERONA					
				COMUNI aventi un Centro di al- meno 15 000 abitanti			TOTALE		
				VERONA					
				M F	M	F	M F	M	F
	107	Venditori di uova, latte, frutta, pesce, erbaggi, ecc.....		936	701	235	3562	2825	737
	108	Venditori di droghe, generi alimen- tari, ecc.....		95	78	17	200	176	24
			<i>a</i>	954	721	233	4259	3520	739
			<i>b</i>	21	9	12	29	12	17
			<i>d</i>	244	217	27	462	413	49
		Totale classe 26		1219	947	272	4750	3945	805
27		VENDITA DI GENERI NON ALIMENTARI.							
	109	Venditori di combustibili solidi, ecc...		96	90	6	271	253	18
	110	Venditori di mobili, strumenti mu- sicali, ecc.....		35	30	5	45	40	5
	111	Venditori di oggetti di pelo, cuoio, calzature, guanti, ecc.....		107	85	22	192	157	35
	112	Venditori di spazzole, pettini, coralli, ventagli, giocattoli, ecc.....		26	24	2	48	41	7
	113	Venditori di oggetti di cancelleria, libri, giornali, ecc.....		65	48	17	83	60	23
	114	Venditori di prodotti metallurgici, armi, macchine, ecc.....		92	87	5	185	175	10
	115	Gioiellieri, orefici, antiquari, ecc....		54	45	9	80	71	9
	116	Venditori di vetri, ceramiche, late- rizi, ecc.....		33	29	4	61	56	5
	117	Venditori di filati, tessuti, mercerie, vestiario, ecc		357	287	70	901	672	229
	118	Venditori di materiale sanitario, arti- coli di gomma, ecc.....		37	29	8	52	41	11
			<i>a</i>	690	584	106	1628	1323	305
			<i>b</i>	183	144	39	234	191	43
			<i>d</i>	29	26	3	56	52	4
		Totale classe 27		902	754	148	1918	1566	352
28		VENDITA DI MERCI DIVERSE E NON SPECIFICATE.							
	119	Venditori di oggetti usati e di rifiuto.		43	36	7	71	55	16
	120	Venditori di merci e derrate diverse (senz'altra specificazione).....		23	21	2	109	92	17
	121	Venditori di merci e derrate non spe- cificate		612	527	85	1568	1336	232
	122	Venditori ambulanti		318	264	54	752	634	118
			<i>a</i>	768	683	85	2151	1860	291
			<i>b</i>	171	113	58	247	174	73
			<i>d</i>	57	52	5	102	83	19
		Totale classe 28		996	848	148	2500	2117	383

Segue: TAVOLA XXIII.

Classe	Sottoclasse	PROFESSIONI E CONDIZIONI a) padroni di aziende, amministratori, direttori, b) impiegati, c) artigiani indipendenti, d) operai salariati, garzoni.	Posizione	P R O V I N C I A D I V E R O N A							
				COMUNI aventi un Centro di al- meno 15000 abitanti			TOTALE				
				V E R O N A							
				M F	M	F	M F	M	F		
29		ESERCIZI PUBBLICI.									
	123	Proprietari e personale di alberghi e pensioni; locandieri, affittacamere, ecc.....		215	127	88	429	274	155		
	124	Proprietari e personale di trattorie, osterie, bottiglierie, ecc.....		731	584	147	1846	1677	169		
	125	Proprietari e personale di caffè, liquorerie, birrerie, ecc.....		229	169	60	479	333	146		
	126	Rivenditori di sale e tabacchi.....		100	33	67	185	79	106		
	127	Appaltatori, impresari di spettacoli pubblici e personale non artistico dei medesimi.....		25	20	5	25	20	5		
			<i>a</i>	767	478	289	2270	1807	463		
			<i>b</i>	59	53	6	74	66	8		
			<i>d</i>	474	402	72	620	510	110		
		Totale classe 29		1300	933	367	2964	2383	581		
30		ISTITUTI DI EMISSIONE, CREDITO, CAMBIO, ASSICURAZIONE, ECC.									
	128	Personale di banche, borse, istituti di assicurazione, esattorie, ecc.....		338	303	35	482	438	44		
	129	Spedizionieri, commissionari, rappresentanti.....		468	462	6	570	560	10		
	130	Mediatori, sensali, stimatori, ecc....		148	145	3	989	982	7		
	131	Addetti alle aziende commerciali in genere.....		1041	755	286	1364	1032	332		
			<i>a</i>	197	193	4	1064	1052	12		
			<i>b</i>	1798	1472	326	2341	1960	381		
		Totale classe 30		1995	1665	330	3405	3012	393		
			<i>a</i>	3376	2659	717	11372	9562	1810		
			<i>b</i>	2232	1791	441	2925	2403	522		
			<i>d</i>	804	697	107	1240	1058	182		
		Totale Commercio		6412	5147	1265	15537	13023	2514		
		AMMINISTRAZIONE PUBBLICA E PRIVATA									
31		AMMINISTRAZIONE PUBBLICA.									
	132	Personale diplomatico.....		1	1	—	4	4	—		
	133	Impiegati e funzionari dello Stato...		541	505	36	708	662	46		
	134	Impiegati delle Provincie, dei Comuni, degli Istituti di beneficenza, ecc....		298	267	31	678	628	50		
		Totale classe 31		840	773	67	1390	1294	96		

P R O V I N C I A D I V I C E N Z A

COMUNI aventi un Centro di almeno 15 000 abitanti

C I R C O N D A R I

T O T A L E

VICENZA

ASIAGO

VICENZA

Sottoclasse

Classe

MF	M	F	MF	M	F	MF	M	F	MF	M	F		
----	---	---	----	---	---	----	---	---	----	---	---	--	--

109	42	67	35	23	12	387	218	169	422	241	181	123	29
319	217	102	151	95	56	2218	1420	798	2369	1515	854	124	
161	106	55	19	12	7	458	316	142	477	328	149	125	
31	12	19	11	7	4	138	77	61	149	84	65	126	
4	2	2	—	—	—	9	6	3	9	6	3	127	
429	247	182	196	127	69	2785	1740	1045	2981	1867	1114		
19	14	5	1	1	—	46	35	11	47	36	11		
176	118	58	19	9	10	379	262	117	398	271	127		
624	379	245	216	137	79	3210	2037	1173	3426	2174	1252		
180	158	22	11	11	—	333	301	32	344	312	32	128	30
157	154	3	9	8	1	274	266	8	283	274	9	129	
95	93	2	12	12	—	841	834	7	853	846	7	130	
406	292	114	61	57	4	923	726	197	984	783	201	131	
139	137	2	11	10	1	893	886	7	904	896	8		
699	560	139	82	78	4	1478	1241	237	1560	1319	241		
838	697	141	93	88	5	2371	2127	244	2464	2215	249		
1714	1228	486	594	439	155	10161	7890	2271	10755	8329	2426		
888	682	206	83	79	4	1937	1566	371	2020	1645	375		
309	236	73	23	13	10	910	745	165	933	758	175		
2911	2146	765	700	531	169	13008	10201	2807	13708	10732	2976		
3	3	—	—	—	—	6	6	—	6	6	—	132	31
259	245	14	36	36	—	570	543	27	606	579	27	133	
182	160	22	39	37	2	567	509	58	606	546	60	134	
444	408	36	75	73	2	1143	1058	85	1218	1131	87		

Segue : TAVOLA XXIII.

Classe	Sottoclasse	PROFESSIONI E CONDIZIONI a) padroni di aziende, amministratori, direttori, b) impiegati, c) artigiani indipendenti, d) operai salariati, garzoni.	Posizione	P R O V I N C I A D I V E R O N A						
				COMUNI aventi un Centro di al- meno 15 000 abitanti			TOTALE			
				V E R O N A						
				M F	M	F	M F	M	F	
32		DIFESA DEL PAESE.								
	135	Carabinieri Reali e Guardie di Finanza		1194	1194	—	1710	1710	—	
	136	Altri corpi dell'Esercito		5005	5005	—	5731	5731	—	
	137	Armata		1	1	—	4	4	—	
		Totale classe 32		6200	6200	—	7445	7445	—	
33		CORPI ORGANIZZATI E PERSONALE DI SERVIZIO DI PUBBLICA AMMINISTRA- ZIONE.								
	138	Addetti ai corpi organizzati al servi- zio dello Stato		102	102	—	130	130	—	
	139	Addetti ai corpi organizzati al servi- zio delle Provincie e dei Comuni...		220	220	—	269	269	—	
	140	Personale di servizio dello Stato.....		48	48	—	67	61	6	
	141	Personale di servizio delle Provincie, dei Comuni, degli Istituti di benefi- cenza, ecc.....		190	116	74	385	255	130	
		Totale classe 33		560	486	74	851	715	136	
34		AMMINISTRAZIONE PRIVATA.								
	142	Impiegati di società, circoli spor- tivi, ecc., maestri di casa, inten- denti, ecc		235	190	45	392	336	56	
35	143	IMPIEGATI, COMMESSI E FATTORINI (senza'altra specificazione)		617	380	237	868	592	276	
		Totale Amministrazione pubblica e privata		8452	8029	423	10946	10382	564	
		CULTO, PROFESSIONI E ARTI LIBERALI								
36		CULTO.								
	144	Sacerdoti e chierici del clero cattolico secolare		185	185	—	717	717	—	
	145	Frați, monache, suore, laici e converse.		870	36	834	1281	54	1227	
	146	Pastori evangelici e ministri di altri culti		1	1	—	1	1	—	
	147	Impiegati della Curia pontificia, delle Curie vescovili e degli Istituti ec- clesiastici		—	—	—	1	1	—	
	148	Addetti al servizio delle chiese cat- toliche		23	23	—	118	118	—	
	149	Addetti ai templi di culto non cattolico		—	—	—	2	1	1	
		Totale classe 36		1079	245	834	2120	892	1228	
37		INSEGNAMENTO.								
	150	Maestri, professori degli istituti pub- blici e privati		832	203	629	2003	452	1551	

PROVINCIA DI VICENZA													Sottoclasse	Classe
COMUNI aventi un Centro di almeno 15 000 abitanti			CIRCONDARI						TOTALE					
VICENZA			ASIAGO			VICENZA								
MF	M	F	MF	M	F	MF	M	F	MF	M	F			
202	202	—	30	30	—	793	793	—	823	823	—	135	32	
553	553	—	224	224	—	1285	1285	—	1509	1509	—	136		
—	—	—	—	—	—	6	6	—	6	6	—	137		
755	755	—	254	254	—	2084	2084	—	2338	2338	—		33	
31	31	—	7	7	—	65	65	—	72	72	—	138		
153	153	—	24	24	—	217	217	—	241	241	—	139		
20	18	2	6	6	—	47	41	6	53	47	6	140		
95	73	22	8	6	2	294	237	57	302	243	59	141		
299	275	24	45	43	2	623	560	63	668	603	65		34	
109	90	19	9	7	2	412	361	51	421	368	53	142		
153	88	65	18	17	1	584	425	159	602	442	160	143		35
1760	1616	144	401	394	7	4846	4488	358	5247	4882	365			
86	86	—	25	25	—	713	713	—	738	738	—	144	36	
145	12	133	12	—	12	811	124	687	823	124	699	145		
1	1	—	—	—	—	1	1	—	1	1	—	146		
1	1	—	—	—	—	6	6	—	6	6	—	147		
26	25	1	9	9	—	138	135	3	147	144	3	148		
—	—	—	—	—	—	2	—	2	2	—	2	149		
259	125	134	46	34	12	1671	979	692	1717	1013	704		37	
438	120	318	89	23	66	1630	379	1251	1719	402	1317	150		

egue : TAVOLA XXIII.

Classe	Sottoclasse	PROFESSIONI E CONDIZIONI a) padroni di aziende, amministratori, direttori. b) impiegati, c) artigiani indipendenti, d) operai salariati, garzoni.	Posizione	P R O V I N C I A D I V E R O N A					
				COMUNI aventi un Centro di al- meno 15 000 abitanti			TOTALE		
				V E R O N A			M F	M	F
				M	F				
	151	Insegnanti di musica vocale e strumen- tale e di recitazione		52	32	20	66	41	25
	152	Maestri di ginnastica, scherma, equi- tazione, ballo, ecc.....		3	3	—	4	3	1
	153	Sacerdoti, monaci, monache, ecc., ad- detti all'insegnamento		132	65	67	289	103	186
		Totale classe 37		1019	303	716	2362	599	1763
38		PROFESSIONI SANITARIE.							
	154	Medici, chirurghi, ostetrici.....		152	149	3	342	331	11
	155	Dentisti.....		12	11	1	14	13	1
	156	Levatrici		67	—	67	253	—	253
	157	Veterinari.....		5	5	—	37	37	—
	158	Farmacisti (padroni e assistenti di farmacia).....		74	67	7	216	193	23
	159	Flebotomi, callisti, massaggiatori, ma- nicure, ecc		1	1	—	2	1	1
	160	Infermieri.....		280	178	102	394	258	136
	161	Sacerdoti, monaci, monache, addetti all'assistenza		138	—	138	250	2	248
		Totale classe 38		729	411	318	1508	835	673
39		PROFESSIONI LEGALI.							
	162	Avvocati, procuratori e causidici....		193	193	—	263	263	—
	163	Notai.....		28	28	—	51	51	—
		Totale classe 39		221	221	—	314	314	—
40		LETTERE E SCIENZE APPLICATE.							
	164	Letterati, pubblicisti, traduttori, ecc.		29	29	—	37	37	—
	165	Ingegneri e architetti		139	139	—	192	192	—
	166	Dottori in scienze agrarie, geometri, agrimensori, ecc.....		38	38	—	65	65	—
	167	Dottori in scienze commerciali, ra- gionieri, contabili, ecc.....		178	156	22	252	226	26
		Totale classe 40		384	362	22	546	520	26
41		ARTI BELLE.							
	168	Scultori, pittori, scenografi e miniatori		51	47	4	66	61	5
	169	Disegnatori e calligrafi		15	15	—	16	16	—
	170	Modelli		—	—	—	—	—	—

PROVINCIA DI VICENZA													Sottoclasse	Classe
COMUNI aventi un Centro di almeno 15 000 abitanti			CIRCONDARI						TOTALE					
VICENZA			ASIAGO			VICENZA								
MF	M	F	MF	M	F	MF	M	F	MF	M	F			
29	18	11	—	—	—	52	35	17	52	35	17	151		
1	1	—	—	—	—	2	2	—	2	2	—	152		
72	35	37	6	—	6	240	94	146	246	94	152	153		
540	174	366	95	23	72	1924	510	1414	2019	533	1486			
58	58	—	11	11	—	241	236	5	252	247	5	154		
8	8	—	—	—	—	12	10	2	12	10	2	155		
21	—	21	12	—	12	187	—	187	199	—	199	156		
5	5	—	1	1	—	28	28	—	29	29	—	157		
44	42	2	11	9	2	194	183	11	205	192	13	158		
—	—	—	—	—	—	2	2	—	2	2	—	159		
111	45	66	—	—	—	314	154	160	314	154	160	160		
220	3	217	—	—	—	360	9	351	360	9	351	161		
467	161	306	35	21	14	1338	622	716	1373	643	730			
60	58	2	2	2	—	117	115	2	119	117	2	162		
14	14	—	—	—	—	38	38	—	38	38	—	163		
74	72	2	2	2	—	155	153	2	157	155	2			
17	16	1	1	1	—	23	22	1	24	23	1	164		
63	63	—	10	10	—	158	158	—	168	168	—	165		
23	23	—	20	20	—	112	112	—	132	132	—	166		
32	26	6	10	9	1	119	110	9	129	119	10	167		
135	128	7	41	40	1	412	402	10	453	442	11			
9	9	—	—	—	—	70	69	1	70	69	1	168		
6	6	—	1	1	—	64	64	—	65	65	—	169		
—	—	—	—	—	—	2	2	—	2	2	—	170		

38

39

40

41

Segue: TAVOLA XXIII.

Classe	Sottoclasse	PROFESSIONI E CONDIZIONI a) padroni di aziende, amministratori, direttori, b) impiegati, c) artigiani indipendenti, d) operai salariati, garzoni.	Posizione	PROVINCIA DI VERONA					
				COMUNI aventi un Centro di al- meno 15 000 abitanti			TOTALE		
				VERONA			M F	M	F
				M	F				
				M	F		M	F	
	171	Compositori di musica, direttori d'or- chestra e capibanda musicali		6	6	—	8	8	—
	172	Musicanti, suonatori ed organisti		39	36	3	56	53	3
	173	Artisti di canto, ecc.....		10	8	2	16	12	4
	174	Coreografi, ballerini, ecc.....		1	—	1	1	—	1
	175	Artisti drammatici, lirici, ecc.....		18	14	4	27	22	5
	176	Suggeritori, buttafuori, trovaroba...		—	—	—	—	—	—
	177	Artisti di compagnie equestri e di varietà; artisti cinematografici; burattinai, ecc.....		24	21	3	92	62	20
	178	Fotografi, ecc.		50	45	5	75	70	5
		Totale classe 41		214	192	22	347	304	43
		Totale Culto, professioni e arti liberali		3646	1734	1912	7197	3464	3733
42		ADDETTI AI SERVIZI DOMESTICI.							
	179	Domestici, portieri, istitutrici, ecc...		2863	301	2562	5310	552	4758
		CONDIZIONI NON PROFESSIONALI							
43	180	PROPRIETARI, CAPITALISTI, AGIATI, BE- NESTANTI		895	280	615	2732	1274	1458
44		PENSIONATI.							
	181	Pensionati di Amministrazione pub- blica e privata		1616	1057	559	2428	1670	758
	182	Pensionati di guerra		151	87	64	639	349	290
		Totale classe 44		1767	1144	623	3067	2019	1048
45	183	STUDENTI, SEMINARISTI, COLLEGIALI.		8349	4602	3747	30441	17038	13403
46	184	ATTENDENTI ALLE CURE DOMESTICHE.		21610	—	21610	136604	—	136604
47		ALTRE CONDIZIONI NON PROFESSIONALI.							
	185	Persone senza professione, invalidi, disoccupati.....		443	391	52	1494	1278	216
	186	Ricoverati		2523	1399	1124	3662	1918	1744
	187	Detenuti		271	257	14	358	340	18
	188	Mendicanti		25	7	18	161	71	90
	189	Prostitute		96	—	96	96	—	96
		Totale classe 47		3358	2054	1304	5771	3607	2164
48	190	SENZA INDICAZIONE DI PROFESSIONE O CONDIZIONE		353	353	—	1569	1569	—
		Totale Condizioni non professionali		36332	8433	27899	180184	25507	154677

PROVINCIA DI VICENZA												Sottoclasse	Classe
COMUNI aventi un Centro di almeno 15 000 abitanti			CIRCONDARI						TOTALE				
VICENZA			ASIAGO			VICENZA							
MF	M	F	MF	M	F	MF	M	F	MF	M	F		
—	—	—	—	—	—	3	3	—	3	3	—	171	
10	9	1	—	—	—	27	24	3	27	24	3	172	
4	—	4	—	—	—	5	—	5	5	—	5	173	
—	—	—	—	—	—	1	1	—	1	1	—	174	
5	4	1	—	—	—	12	8	4	12	8	4	175	
1	1	—	—	—	—	1	1	—	1	1	—	176	
15	14	1	1	1	—	47	35	12	48	36	12	177	
28	24	4	3	3	—	78	68	10	81	71	10	178	
78	67	11	5	5	—	310	275	35	315	280	35		
1553	727	826	224	125	99	5810	2941	2869	6034	3066	2968		
1576	162	1414	109	7	102	5192	564	4628	5301	571	4730	179	
494	178	316	92	41	51	2027	907	1120	2119	948	1171	180	
408	230	178	41	33	8	1321	911	410	1362	944	418	181	
123	54	69	32	24	8	646	310	336	678	334	344	182	
531	284	247	73	57	16	1967	1221	746	2040	1278	762		
5591	2964	2627	1950	1206	744	32632	18801	13831	34582	20007	14575	183	
14996	—	14996	9036	—	9036	133891	—	133891	142927	—	142927	184	
309	220	89	84	77	7	1549	1267	282	1633	1344	289	185	
1290	494	796	8	1	7	2765	1032	1733	2773	1033	1740	186	
207	196	11	4	4	—	271	253	18	275	257	18	187	
65	16	49	1	—	1	213	86	127	214	86	128	188	
10	—	10	—	—	—	11	—	11	11	—	11	189	
1881	926	955	97	82	15	4809	2638	2171	4906	2720	2186		
235	235	—	79	79	—	976	976	—	1055	1055	—	190	
23728	4587	19141	11327	1465	9862	176302	24543	151759	187629	26008	161621		

TAVOLA XXIV.

Proprietari di beni immobili classificati secondo la natura dei beni e il sesso nei Comuni aventi un Centro di almeno 15 000 abitanti, nei Circondari, nelle Provincie e nella Regione.

A — Numeri assoluti.

COMUNI E CIRCONDARI	Proprietari di soli terreni			Proprietari di soli fabbricati			Proprietari di terreni e fabbricati		
	MF	M	F	MF	M	F	MF	M	F

PROVINCIA DI BELLUNO.

b) Circondari e Provincia.

Belluno	3 694	2 115	1 579	1 756	1 213	5 3	10 942	8 224	2 718
Feltre.....	1 514	1 056	458	1 090	773	317	8 906	6 885	2 021
Pieve di Cadore.....	1 003	442	561	448	302	146	5 819	4 083	1 731
Provincia di Belluno.....	6 211	3 613	2 598	3 294	2 288	1 006	25 667	19 192	6 475

PROVINCIA DI PADOVA.

a) Comuni aventi un Centro di almeno 15 000 abitanti.

Padova.....	405	219	186	993	659	334	1 835	1 277	558
-------------	-----	-----	-----	-----	-----	-----	-------	-------	-----

b) Provincia.

Provincia di Padova.....	5 595	4 751	844	3 525	2 755	770	18 392	15 644	2 748
---------------------------------	--------------	--------------	------------	--------------	--------------	------------	---------------	---------------	--------------

PROVINCIA DI ROVIGO.

b) Circondari e Provincia.

Adria.....	202	163	39	807	637	170	3 462	2 930	502
Rovigo	556	451	105	1 421	1 122	299	11 177	9 623	1 554
Provincia di Rovigo.....	758	614	144	2 228	1 759	469	14 639	12 583	2 056

PROVINCIA DI TREVISO.

a) Comuni aventi un Centro di almeno 15 000 abitanti.

Treviso	202	143	59	486	308	178	797	550	247
---------------	-----	-----	----	-----	-----	-----	-----	-----	-----

b) Provincia.

Provincia di Treviso.....	8 996	7 298	1 698	5 205	3 963	1 242	23 034	18 920	4 114
----------------------------------	--------------	--------------	--------------	--------------	--------------	--------------	---------------	---------------	--------------

PROVINCIA DI UDINE.

a) Comuni aventi un Centro di almeno 15 000 abitanti.

Udine	213	143	70	590	384	206	1 544	1 185	359
-------------	-----	-----	----	-----	-----	-----	-------	-------	-----

Segue: TAVOLA XXIV.

**Proprietari di beni immobili classificati secondo la natura dei beni e il sesso
nei Comuni aventi un Centro di almeno 15 000 abitanti, nei Circondari, nelle Provincie
e nella Regione.**

A — Numeri assoluti.

COMUNI E CIRCONDARI	Proprietari di soli terreni			Proprietari di soli fabbricati			Proprietari di terreni e fabbricati		
	MF	M	F	MF	M	F	MF	M	F

b) Circondari e Provincia.

Cividale del Friuli.....	2 735	2 323	409	672	480	192	4 926	4 035	891
Pordenone.....	3 418	2 590	1 028	1 479	1 100	379	12 462	9 714	2 748
Tolmezzo.....	2 914	1 343	1 571	694	440	254	9 585	6 573	3 012
Udine.....	6 916	4 716	2 200	4 521	3 279	1 242	31 337	24 394	6 943
Provincia di Udine.....	15 983	10 775	5 208	7 366	5 299	2 067	58 310	44 716	13 594

PROVINCIA DI VENEZIA.

a) Comuni aventi un Centro di almeno 15 000 abitanti.

Chioggia.....	73	61	12	854	672	182	452	389	63
Venezia.....	232	111	121	1 774	991	783	1 412	839	573

b) Circondari e Provincia.

Chioggia.....	152	135	17	1 121	899	222	1 022	872	150
Venezia.....	1 634	1 275	359	2 664	1 672	992	6 992	5 433	1 559
Provincia di Venezia.....	1 786	1 410	376	3 785	2 571	1 214	8 014	6 305	1 709

PROVINCIA DI VERONA.

a) Comuni aventi un Centro di almeno 15 000 abitanti.

Verona.....	301	151	150	1 195	685	510	1 261	754	507
-------------	-----	-----	-----	-------	-----	-----	-------	-----	-----

b) Provincia.

Provincia di Verona.....	8 534	7 111	1 423	5 245	3 805	1 440	22 470	18 665	3 805
---------------------------------	--------------	--------------	--------------	--------------	--------------	--------------	---------------	---------------	--------------

PROVINCIA DI VICENZA.

a) Comuni aventi un Centro di almeno 15 000 abitanti.

Vicenza.....	336	279	87	613	379	234	1 434	1 080	354
--------------	-----	-----	----	-----	-----	-----	-------	-------	-----

b) Circondari e Provincia.

Asiago.....	508	417	91	238	201	37	2 839	2 386	453
Vicenza.....	6 056	3 930	2 123	12 739	11 463	1 276	28 100	23 675	4 425
Provincia di Vicenza.....	6 564	4 347	2 217	12 977	11 664	1 313	30 939	26 061	4 878
Veneto.....	54 427	39 919	14 508	43 625	34 104	9 521	201 465	162 086	39 379

Segue: TAVOLA XXIV.

**Proprietari di beni immobili classificati secondo la natura dei beni e il sesso
nei Comuni aventi un Centro di almeno 15 000 abitanti, nei Circondari, nelle Provincie
e nella Regione.**

B — Numeri relativi a 1 000 abitanti.

COMUNI E CIRCONDARI	Proprietari di soli terreni			Proprietari di soli fabbricati			Proprietari di terreni e fabbricati		
	M F	M	F	M F	M	F	M F	M	F

PROVINCIA DI BELLUNO.

b) Circondari e Provincia.

Belluno	33	39	28	16	22	10	98	152	48
Feltre	20	28	12	14	20	8	115	182	51
Pieve di Cadore	25	24	27	11	16	7	146	218	82
Provincia di Belluno	27	33	22	14	21	9	112	173	55

PROVINCIA DI PADOVA.

a) Comuni aventi un Centro di almeno 15 000 abitanti.

Padova	4	4	3	9	12	6	16	23	10
--------------	---	---	---	---	----	---	----	----	----

b) Provincia.

Provincia di Padova	10	16	3	6	9	3	31	54	9
---------------------------	----	----	---	---	---	---	----	----	---

PROVINCIA DI ROVIGO.

b) Circondari e Provincia.

Adria	2	3	1	8	13	3	35	60	10
Rovigo	3	5	1	8	12	3	60	104	16
Provincia di Rovigo	3	4	1	8	12	3	51	88	14

PROVINCIA DI TREVISO.

a) Comuni aventi un Centro di almeno 15 000 abitanti.

Treviso	4	6	2	10	12	7	16	22	10
---------------	---	---	---	----	----	---	----	----	----

b) Provincia.

Provincia di Treviso	16	27	6	9	15	4	42	70	15
----------------------------	----	----	---	---	----	---	----	----	----

PROVINCIA DI UDINE.

a) Comuni aventi un Centro di almeno 15 000 abitanti.

Udine	4	5	2	11	14	7	28	42	13
-------------	---	---	---	----	----	---	----	----	----

Segue : TAVOLA XXIV.

**Proprietari di beni immobili classificati secondo la natura dei beni e il sesso
nei Comuni aventi un Centro di almeno 15 000 abitanti, nei Circondari, nelle Provincie
e nella Regione.**

B — Numeri relativi a 1 000 abitanti.

COMUNI E CIRCONDARI	Proprietari di soli terreni			Proprietari di soli fabbricati			Proprietari di terreni e fabbricati		
	MF	M	F	MF	M	F	MF	M	F

b) Circondari e Provincia.

Cividale del Friuli.....	41	68	12	10	14	6	73	118	27
Pordenone	22	32	13	9	15	5	79	129	34
Tolmezzo.....	39	33	40	9	12	6	128	185	77
Udine.....	16	23	10	11	16	6	74	120	32
Provincia di Udine.....	22	31	14	10	15	6	81	128	37

PROVINCIA DI VENEZIA.

a) Comuni aventi un Centro di almeno 15 000 abitanti.

Chioggia	2	3	1	24	37	10	13	22	3
Venezia	1	1	1	10	12	9	8	10	6

b) Circondari e Provincia.

Chioggia	2	4	...	17	27	7	15	26	4
Venezia.....	4	6	2	6	7	4	15	24	7
Provincia di Venezia.....	3	5	1	7	10	5	15	24	7

PROVINCIA DI VERONA.

a) Comuni aventi un Centro di almeno 15 000 abitanti.

Verona	3	3	3	13	14	11	14	16	11
--------------	---	---	---	----	----	----	----	----	----

b) Provincia.

Provincia di Verona.....	16	28	5	10	15	6	43	72	15
---------------------------------	-----------	-----------	----------	-----------	-----------	----------	-----------	-----------	-----------

PROVINCIA DI VICENZA.

a) Comuni aventi un Centro di almeno 15 000 abitanti.

Vicenza	6	10	3	10	13	8	24	37	11
---------------	---	----	---	----	----	---	----	----	----

b) Circondari e Provincia.

Asiago	17	27	6	8	13	3	94	153	31
Vicenza	12	15	8	25	45	5	54	93	17
Provincia di Vicenza.....	12	16	8	24	43	5	57	97	18
Veneto.....	14	20	7	11	17	5	51	83	20

TAVOLA XXV.

**Proprietari di beni immobili classificati secondo la natura dei beni e il sesso
e secondo i gruppi professionali cui appartengono.**

(REGIONE)

GRUPPI PROFESSIONALI	Proprietari di soli terreni			Proprietari di soli fabbricati			Proprietari di terreni e fabbricati		
	MF	M	F	MF	M	F	MF	M	F
NUMERI ASSOLUTI.									
Agricoltura	33218	27879	5339	15685	14958	727	110613	99035	11578
Industria :									
<i>Padroni, direttori</i>	87	86	1	327	313	14	1309	1287	42
<i>Impiegati</i>	117	112	5	212	194	18	545	503	42
<i>Artigiani</i>	2247	2092	155	3399	3637	262	11424	10853	571
<i>Operai</i>	6060	5891	169	8164	7790	374	27586	26969	617
Totale Industria	8511	8181	330	12602	11934	668	40864	39592	1272
Commercio :									
<i>Padroni, direttori</i>	1759	1570	189	4628	3862	766	11359	10062	1297
<i>Impiegati</i>	144	138	6	463	440	23	719	705	14
<i>Commessi, garzoni</i>	54	51	3	80	69	11	172	152	20
Totale Commercio	1957	1759	198	5171	4371	800	12250	10919	1331
Amministrazione pubblica e privata	345	336	9	633	610	23	1531	1479	52
Culto, professioni e arti liberali ..	595	491	104	1103	848	255	3861	3363	498
Addetti ai servizi domestici	87	24	63	145	30	115	242	58	184
Proprietari, benestanti	793	302	491	1274	494	780	8743	4235	4508
Attendenti alle cure domestiche, pensionati, studenti, ricoverati, ecc.	8375	606	7769	6817	729	6088	21923	2511	19412
Non classificati perchè di età inferiore a 10 anni	546	341	205	195	130	65	1438	894	544
In complesso	54427	39919	14508	43625	34104	9521	201465	162086	39379

NUMERI RELATIVI A 1 000 APPARTENENTI AD OGNI GRUPPO PROFESSIONALE.

Agricoltura	31	38	16	15	20	2	102	134	34
Industria :									
<i>Padroni, direttori</i>	14	16	1	54	59	20	218	238	61
<i>Impiegati</i>	13	15	3	23	26	11	59	67	25
<i>Artigiani</i>	27	33	8	47	57	14	138	171	30
<i>Operai</i>	15	18	2	20	24	5	68	84	8
Totale Industria	17	21	3	25	30	6	81	99	12
Commercio :									
<i>Padroni, direttori</i>	23	26	13	61	63	52	149	163	88
<i>Impiegati</i>	7	8	2	23	26	7	86	42	5
<i>Commessi</i>	6	7	2	9	10	8	20	22	14
Totale Commercio	19	21	10	49	51	41	117	128	69
Amministrazione pubblica e privata	6	6	3	11	11	7	25	23	15
Culto, professioni e arti liberali ..	13	22	5	25	38	12	87	150	23
Addetti ai servizi domestici	2	5	2	3	6	3	6	11	5
Proprietari, benestanti	51	42	59	82	69	93	564	593	538
Attendenti alle cure domestiche, pensionati, studenti, ricoverati, ecc.	7	3	7	6	4	6	18	14	19
Non classificati perchè di età inferiore a 10 anni	1	1	2	2	1
In complesso	14	20	7	11	17	5	51	83	20

TAVOLA XXVI.

**Stranieri classificati per singoli Comuni, Circondari e Provincie
e distinti secondo la qualità della dimora, del sesso e della nazionalità.**

CIRCONDARI E COMUNI	Stranieri in complesso	di cui con dimora abituale	SESSO		Nazionalità					
			M	F	austriaca	francese	germanica	svizzera	turca	altre

Provincia di Belluno.

Circondario di Belluno . . .	29	27	8	21	5	4	9	9	—	2
Belluno	22	22	5	17	3	4	5	8	—	2
Castello Lavazzo	3	3	1	2	—	—	3	—	—	—
Rivamonte	4	2	2	2	2	—	1	1	—	—
Provincia di Belluno	29	27	8	21	5	4	9	9	—	2

Provincia di Padova.

Battaglia	5	5	4	1	—	1	1	—	—	3
Este	13	4	6	7	3	1	3	4	—	2
Padova	51	30	20	31	6	5	13	8	1	18
Pontelongo	24	24	12	12	—	3	—	—	—	21
San Giorgio in Bosco	4	3	—	4	4	—	—	—	—	—
San Martino di Lupari	3	—	3	—	1	—	—	—	—	2
Torreglia	5	5	4	1	—	—	—	—	—	5
Provincia di Padova	105	71	49	56	14	10	17	12	1	51

Provincia di Rovigo.

Circondario di Adria	26	24	16	10	—	3	2	2	—	19
Bottrighe	26	24	16	10	—	3	2	2	—	19
Provincia di Rovigo	26	24	16	10	—	3	2	2	—	19

Provincia di Treviso.

Asolo	12	5	6	6	3	1	—	—	—	8
Conegliano	8	6	1	7	—	—	3	—	—	5
Vittorio	24	20	9	15	—	3	4	7	—	10
Provincia di Treviso	44	31	16	28	3	4	7	7	—	23

Segue: TAVOLA XXVI.

CIRCONDARI E COMUNI	Stranieri in complesso	di cui con dimora abituale	SESSO		Nazionalità					
			M	F	austraca	francese	germanica	svizzera	turca	altre

Provincia di Udine.

Circondario di Cividale del Friuli	10	6	3	7	—	—	1	2	—	7
Manzano	4	2	1	3	—	—	—	2	—	2
Povoletto	1	—	—	1	—	—	1	—	—	—
Remanzacco	2	2	—	2	—	—	—	—	—	2
San Pietro al Natisone .	3	2	2	1	—	—	—	—	—	3
Circondario di Pordenone .	35	27	15	20	1	3	11	16	—	4
Fiume Veneto	14	12	5	9	—	—	—	14	—	—
Maniago	2	1	1	1	1	—	1	—	—	—
Pasiano	1	—	—	1	—	—	1	—	—	—
Polcenigo :	2	—	1	1	—	2	—	—	—	—
Pordenone	16	14	8	8	—	1	9	2	—	4
Circondario di Udine	79	67	39	40	28	3	4	13	8	23
Ciseriis	10	10	5	5	—	—	3	—	7	—
Fagagna	1	1	1	—	—	—	—	—	—	1
Gemona	11	10	1	10	4	1	—	—	1	5
Pocenia	8	7	6	2	—	—	—	—	—	8
Sedegliano	1	1	—	1	—	—	—	1	—	—
Tarcento	4	1	2	2	3	—	—	—	—	1
Udine	42	35	23	19	19	2	1	12	—	8
Venzona	2	2	1	1	2	—	—	—	—	—
Provincia di Udine	124	100	57	67	29	6	16	31	8	34

Provincia di Venezia.

Circondario di Venezia ...	826	426	498	328	56	67	83	59	154	407
Fossalta di Portogruaro	5	—	2	3	—	—	—	5	—	—
Martellago	2	2	1	1	—	—	—	2	—	—
Mestre	3	3	2	1	1	—	—	—	—	2
Mirano	1	—	—	1	—	—	—	—	—	1

Segue : TAVOLA XXVI.

CIRCONDARI E COMUNI	Stranieri in complesso	di cui con dimora abituale	SESSO		Nazionalità						
			M	F	austriaca	francese	germanica	svizzera	turca	altre	
San Donà di Piave ...	1	—	—	1	—	—	—	—	1	—	—
Spinea	1	1	—	1	—	—	—	1	—	—	—
Venezia	813	420	493	320	55	67	82	51	154	404	
Provincia di Venezia	826	426	498	328	56	67	83	59	154	407	

Provincia di Verona.

Cerea	7	7	1	6	—	—	1	6	—	—
Garda	9	7	4	5	—	2	2	—	—	5
Malcesine	4	4	1	3	—	—	4	—	—	—
San Giovanni Lupatoto .	5	5	4	1	—	—	—	5	—	—
San Michele Extra . . .	7	7	4	3	—	7	—	—	—	—
Verona	59	39	29	30	13	10	16	7	—	13
Provincia di Verona	91	69	43	48	13	19	23	18	—	18

Provincia di Vicenza.

Circondario di Vicenza . . .	23	19	13	10	3	1	3	7	—	9
Bassano	5	3	4	1	1	1	1	1	—	1
Schio	6	6	2	4	—	—	—	3	—	3
Valdagno	6	6	4	2	—	—	1	2	—	3
Vicenza	6	4	3	3	2	—	1	1	—	2
Provincia di Vicenza	23	19	13	10	3	1	3	7	—	9
Veneto	1 268	767	700	568	123	114	160	145	163	563

(a) Di cui appartenenti ai seguenti Stati: Fiume 15. — Albania 6. — Belgio 46. — Bulgaria 3. — Cecoslovacchia 22. — Danimarca 9. — Grecia 43. — Inghilterra 98. — Irlanda 1. — Jugoslavia 49. — Lituania 1. — Lussemburgo 4. — Norvegia 11. — Polonia 25. — Rumenia 8. — Russia d'Europa e d'Asia 29. — Spagna 17. — Svezia 11. — Ungheria 20. — Georgia 5. — Possedimenti Inglesi nell'Asia 15. — Egitto 46. — Canada 1. — Stati Uniti d'America 61. — Argentina 13. — Brasile 2. — Australia 2.

