

ISTITUTO CENTRALE DI STATISTICA DEL REGNO D'ITALIA

---

VII CENSIMENTO GENERALE  
DELLA POPOLAZIONE

21 APRILE 1931-IX

VOLUME II

**POPOLAZIONE DEI COMUNI  
E DELLE FRAZIONI DI CENSIMENTO**

PARTE PRIMA : **ITALIA SETTENTRIONALE**



ROMA  
SOC. AN. TIPOGRAFIA OPERAIA ROMANA  
VIA EMILIO MOROSINI N. 17  
1933 ANNO XI

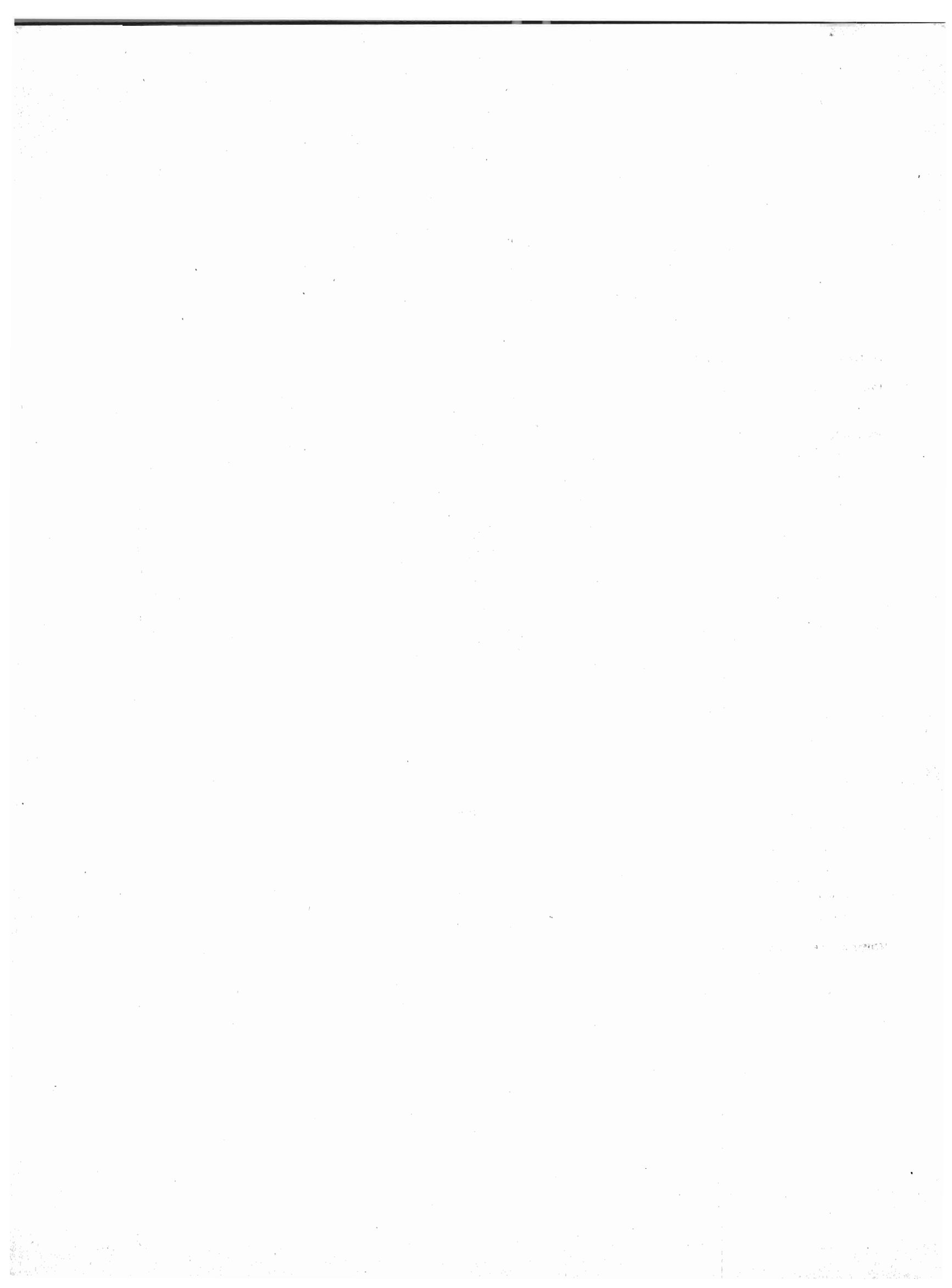



# INDICE

NOTIZIE INTRODUTTIVE ED AVVERTENZE . . . . . Pag. V

POPOLAZIONE PRESENTE, TEMPORANEAMENTE ASSENTE E RESIDENTE NEI COMUNI, NELLE FRAZIONI DI CENSIMENTO,  
NELLE PROVINCE E NEI COMPARTIMENTI DELL'ITALIA SETTENTRIONALE

**Piemonte** - Provincie di:

<i>Alessandria</i> . . . . .	Pag. 2
<i>Aosta</i> . . . . .	» 44
<i>Cuneo</i> . . . . .	» 64
<i>Novara</i> . . . . .	» 108
<i>Torino</i> . . . . .	» 134
<i>Vercelli</i> . . . . .	» 168

**Liguria** - Provincie di:

<i>Genova</i> . . . . .	» 194
<i>Imperia</i> . . . . .	» 208
<i>La Spezia</i> . . . . .	» 218
<i>Savona</i> . . . . .	» 226

**Lombardia** - Provincie di:

<i>Bergamo</i> . . . . .	» 240
<i>Brescia</i> . . . . .	» 270
<i>Como</i> . . . . .	» 302
<i>Cremona</i> . . . . .	» 336
<i>Mantova</i> . . . . .	» 352
<i>Milano</i> . . . . .	» 366
<i>Pavia</i> . . . . .	» 398
<i>Sondrio</i> . . . . .	» 424
<i>Varese</i> . . . . .	» 438

**Venezia Tridentina** - Provincie di:

<i>Bolzano</i> . . . . .	» 454
<i>Trento</i> . . . . .	» 472

**Veneto** - Provincie di:

<i>Belluno</i> . . . . .	Pag. 498
<i>Padova</i> . . . . .	» 514
<i>Rovigo</i> . . . . .	» 532
<i>Treviso</i> . . . . .	» 542
<i>Udine</i> . . . . .	» 558
<i>Venezia</i> . . . . .	» 596
<i>Verona</i> . . . . .	» 606
<i>Vicenza</i> . . . . .	» 624

**Venezia Giulia e Zara** - Provincie di:

<i>Fiume</i> . . . . .	» 644
<i>Gorizia</i> . . . . .	» 648
<i>Pola</i> . . . . .	» 660
<i>Trieste</i> . . . . .	» 672
<i>Zara</i> . . . . .	» 678

**Emilia** - Provincie di:

<i>Bologna</i> . . . . .	» 680
<i>Ferrara</i> . . . . .	» 696
<i>Forlì</i> . . . . .	» 702
<i>Modena</i> . . . . .	» 714
<i>Parma</i> . . . . .	» 762
<i>Piacenza</i> . . . . .	» 742
<i>Ravenna</i> . . . . .	» 756
<i>Reggio nell'Emilia</i> . . . . .	» 760

1943

1943

## ERRATA-CORRIGE

VOLUME II. - PARTE I. - ITALIA SETTENTRIONALE.

Pagina	Colonna	Riga	ERRATA	CORRIGE	Pagina	Colonna	Riga	ERRATA	CORRIGE
V	—	3	« sia perchè tale forma di pubblicazione etc. »	« sia perchè la pubblicazione dei dati in apposito volume etc. »	350-351	1-26	11	San Lorenzo Picenardi	San Lorenzo de' Picenardi
3	21	7		5	352-353	1-26	28	San Nicola Po	San Nicolò Po
3	21	8		5	362-363	1-26	32	<b>San Martino dell'Argine</b>	<b>San Martino dall'Argine</b>
29	17	23	2 9	209	362-363	1-26	33	San Martino dell'Argine	San Martino dall'Argine
42	3	15	<b>975</b>	<b>875</b>	384	5	8	7.998	7.989
42	3	37	<b>507.746</b>	<b>507.646</b>	384-385	1-26	22	Triulzio *	Triulzo *
76-77	1-26	51	Grangie	Grange	402	1	32	<b>Cerreto Lomellina</b>	<b>Cerretto Lomellina</b>
97	15	19		99	410-411	1-26	3	Finilieto	Finigeto
101	17	62		1	468	8	45		34
115	25	7	531	534	472-473	1-26	36	Tresila	Tresilla
115	25	8	134	131	474	1	54	Centa San Nicola *	Canale San Bovo
130	3	22	<b>978</b>	<b>1.332</b>	508-509	1-26	51	Chiapuzza	Chiappuzza
132	3	42	<b>359.882</b>	<b>360.236</b>	522-523	1-26	8	Arzedimezzo	Arzerdimezzo
145	14	15	10	100	524-525	1-26	31	Rancágli	Roncágli
146-147	1-26	24	Bussolino Cassinese	Bussolino Gassinese	526	3	26	<b>1.338</b>	<b>1.333</b>
146-147	1-26	29	Pian Bansano	Pian Bausano	536-537	1-26	18	Sagnedo	Saguedo
147	14	8		3	550-551	1-26	46	Merlego	Merlengo
147	21	14		4	553	23	19		<b>6.353</b>
153	18	1		<b>48</b>	584-585	1-26	52	San Foca	Santa Foca
153	21	25		<b>48</b>	588	1	59	Colugna	Colugna *
155	21	10		5	592-593	1-26	54	Casanova	Casanova
158-159	1-26	45	<b>San Germano Ghisone</b>	<b>San Germano Chisone</b>	610	2	20	<b>24</b>	<b>245</b>
158-159	1-26	46	San Germano Ghisone	San Germano Chisone	610	11	1	<b>38</b>	<b>33</b>
187	23	44	1.072	1.078	611	14	45	<b>36</b>	<b>35</b>
198-199	1-26	15	San Giovanni Battista	San Giovanni Battista *	617	22	41		<b>5</b>
204	1	7	Mógli	Mógli	629	25	30	<b>3.035</b>	<b>3.065</b>
224	5	49	13	113	631	22	18	9	<b>2</b>
230	5	22	81	681	633	26	31	<b>Marsan Vicentino</b>	<b>Mason Vicentino</b>
240	6	39	35	325	648	1	10	Borgogna	Bergogna
254-255	1-26	17	Disdirolì	Disderoli	673	26	27	Raccólino Cermelisse	Raccólino Cermelisse
266-267	1-26	16	Battágli	Battágli	677	26	29	Police	Palice
283	16	11		1	688	1	38	San Martino Sovezzano	San Martino Soverzano
296-297	1-26	17	Casaccie	Casacce	689	24	34	563	567
296-297	1-26	34	Lugano	Lugana	689	26	34	San Martino	San Martino Fantuzza
298-299	1-26	19	Mézzena	Mézzema	698	13	24	0	10
298	2	39	<b>398</b>	<b>298</b>	705	26	38	San Giacomo	San Giacomo *
298	1	46	Frésine	Frésine *	707	26	43	Serbatone Sotto	Serbadone Sotto
310	5	4	88	188	710	1	26	San Martino	San Michele
340-341	1-26	19	Campagna Ca' dell'Oca	Campagna Ca' dell'Ora	710-711	1-26	36	Composonardo	Camposonardo
348	2	1	<b>79</b>	<b>77</b>	725	26	18	Dóccio	Dóccia
350-351	1-26	10	Cà de Gaggi	Ca' de' Caggi	767	26	2	Lingónchio	Ligónchio

Year	Month	Day	Particulars	Debit	Credit	Balance
1911	Jan	1	Balance forward			100.00
			Jan 10	50.00		50.00
			Jan 20		25.00	75.00
			Jan 30	25.00		50.00
			Feb 10		10.00	60.00
			Feb 20	10.00		50.00
			Feb 30		5.00	55.00
			Mar 10	5.00		50.00
			Mar 20		15.00	65.00
			Mar 30	15.00		50.00
			Apr 10		20.00	70.00
			Apr 20	20.00		50.00
			Apr 30		10.00	60.00
			May 10	10.00		50.00
			May 20		5.00	55.00
			May 30	5.00		50.00
			Jun 10		10.00	60.00
			Jun 20	10.00		50.00
			Jun 30		5.00	55.00
			Jul 10	5.00		50.00
			Jul 20		15.00	65.00
			Jul 30	15.00		50.00
			Aug 10		20.00	70.00
			Aug 20	20.00		50.00
			Aug 30		10.00	60.00
			Sep 10	10.00		50.00
			Sep 20		5.00	55.00
			Sep 30	5.00		50.00
			Oct 10		10.00	60.00
			Oct 20	10.00		50.00
			Oct 30		5.00	55.00
			Nov 10	5.00		50.00
			Nov 20		15.00	65.00
			Nov 30	15.00		50.00
			Dec 10		20.00	70.00
			Dec 20	20.00		50.00
			Dec 30		10.00	60.00
			Total	1000.00	1000.00	

## NOTIZIE INTRODUTTIVE ED AVVERTENZE

1. — In questo volume sono raccolte le notizie relative alla popolazione presente e residente dei singoli Comuni e delle rispettive frazioni di censimento — come, d'altronde, si è fatto nei precedenti censimenti, ad eccezione del 1921 — sia per fornire in anticipo tali notizie, già elaborate e definitive, sia perchè tale forma di pubblicazione è assai più indicata per la raccolta di notizie destinate ad essere consultate, per uso pratico, da un più vasto pubblico.

2. — Per ciascun Comune e per le rispettive frazioni sono pubblicate le notizie seguenti (1):

- a) popolazione presente, con dimora abituale e temporanea distinta secondo il sesso;
- b) popolazione temporaneamente assente in altri Comuni del Regno, o nelle Colonie o all'estero distinta per sesso;
- c) popolazione residente, distinta per sesso.

Sono, inoltre, pubblicate — ma solo per Comuni — le notizie relative all'altimetria, alla superficie ed alla densità.

3. — Le frazioni dei singoli Comuni sono *frazioni di censimento* così come sono state indicate dai Comuni in base alle istruzioni contenute nel R. Decreto 26 febbraio 1931-IX, n. 166, tenuto conto della revisione sommaria compiuta dall'Istituto Centrale di Statistica sulla base dei piani topografici (alla scala di 1:25.000) e degli appositi modelli 1, compilati dai Comuni stessi (2).

Le frazioni di censimento corrispondono a grandi ripartizioni del territorio comunale e comprendono almeno un *Centro di popolazione* e le case sparse circostanti, i cui abitanti hanno col centro stesso più frequenti rapporti e più facili comunicazioni. Per « *centro* » si deve intendere un raggruppamento di popolazione che vive intorno ad un luogo di raccolta — una chiesa, una scuola, una stazione ferroviaria o tramviaria, o di servizi automobilistici, negozi — ove sogliono concorrere gli abitanti dei luoghi vicini per ragioni di culto, istruzione, affari, ecc.

Questi criteri di massima, in base ai quali i Comuni procedettero alla divisione del territorio comunale in frazioni di censimento, dovevano però conciliarsi con l'osservanza delle seguenti norme emanate dall'Istituto Centrale di Statistica (3):

a) « Nel dividere il territorio in frazioni di censimento, si avranno in particolare considerazione le divisioni storiche ed amministrative ».

b) « Formeranno in ogni caso separate frazioni quelle parti di territorio costituite in frazioni, a termini dell'art. 121 del Nuovo Testo Unico della Legge comunale e provinciale approvato con R. D. 4 febbraio 1915, n. 148 ».

c) « Verrà pure considerato come una frazione di censimento il territorio già appartenente ad altro Comune, anche se non abbia tenuto separate le proprie rendite patrimoniali, le passività e le spese obbligatorie a termini dell'art. 118 del Nuovo Testo Unico della Legge comunale e provinciale suddetta ».

4. — *Comuni soppressi ed ex-frazioni del Censimento 1921.*

Allo scopo di agevolare i confronti col precedente censimento sono state contrassegnate con asterisco (\*) le frazioni costituite da ex-Comuni, o da parte di questi, aggregati successivamente al 1921.

(1) Per il significato del termine « dimora » ecc. vedasi: *VII Censimento generale della popolazione al 21 aprile 1931-IX*, Vol. I - *Relazione preliminare*, capitoli II e III.

(2) Cfr. *Relazione preliminare cit.*, pag. 14.

(3) Articoli 31, 32, 33 delle « *Norme per l'esecuzione del VII Censimento generale della popolazione del Regno, e di quello delle Colonie di diretto dominio e dei Possedimenti Italiani* ». — Roma, Istituto Poligrafico dello Stato, 1931-IX, pagg. 14-15.

Per lo stesso scopo sono stati indicati anche i nomi di alcune sezioni (1) del 1931 che erano state considerate frazioni nel Censimento del 1921.

I nomi di dette sezioni ed i dati che a queste si riferiscono, sono stampati in *corsivo* subito dopo la frazione cui le sezioni stesse appartengono nel Censimento del 1931. In *corsivo* sono anche indicate, nei Comuni ove esistono, le sezioni *Navi e barche*.

Tutti i dati in *corsivo* sono compresi in quelli delle frazioni cui si riferiscono.

**5.** — *Frazioni in cui ha sede la Casa comunale.* — Per i Comuni il cui territorio è suddiviso in più frazioni di censimento, la prima frazione indicata è quella ove ha sede la Casa comunale.

**6.** — *Toponomastica.* — Per la più esatta indicazione dei nomi dei Comuni e delle frazioni si è tenuto conto delle pubblicazioni relative ai passati censimenti, dei provvedimenti legislativi e dei decreti emanati a tutto il 31 dicembre 1932-XI, riguardanti la denominazione e la circoscrizione territoriale dei Comuni, dell'uso e — nei casi dubbi — delle informazioni fornite, su richiesta dell'Istituto, dai rispettivi Prefetti.

**7.** — *Accentatura dei nomi.* — Si è, per la prima volta, curata l'esatta accentatura dei nomi secondo i seguenti criteri:

I nomi piani non portano alcun segno di pronuncia.

I nomi sdruccioli e i bisdrucchioli vengono, invece, accentati nella vocale su cui deve poggiare la voce.

I nomi tronchi che finiscono per vocale portano tutti l'accento sull'ultima vocale. I nomi che finiscono per consonante sono stati accentati solo quando l'accento tonico non cada — come di regola — sull'ultima vocale.

**8.** — Le cifre della popolazione presente e residente dei Comuni al 21 aprile 1931-XI corrispondono a quelle pubblicate con R. D. 16 aprile 1932-X, n. 324 (*Gazzetta Ufficiale*, n. 92, del 20 aprile 1932-X) successivamente rettificata con R. D. 5 dicembre 1932-XI, n. 2064 (*Gazzetta Ufficiale*, n. 81, del 6 aprile 1933-XI).

**9.** — I Comuni elencati sono quelli esistenti al 21 aprile 1931-IX. Tutte le *modificazioni territoriali*, avvenute dopo tale data, e fino al 30 giugno 1933-XI, sono state però indicate in nota.

**10.** — I Comuni sono disposti in ordine alfabetico in ogni Provincia; le Provincie in ordine alfabetico in ogni Compartimento; i Compartimenti in ordine geografico in ciascuna delle grandi Ripartizioni del Regno.

Le frazioni sono disposte nell'ordine indicato dai Comuni: la prima elencata, però, è, come si è detto, quella in cui ha sede la Casa comunale.

**11.** — I nomi dei Comuni sono stampati in carattere « neretto », quelli delle rispettive frazioni in carattere « tondo », quelli delle sezioni di cui al n. 4, in *corsivo*.

**12.** — *L'altimetria* — desunta dagli elementi forniti dall'Istituto Geografico Militare — è riferita, generalmente, alla *soglia* della Chiesa Madre o a quella della Casa comunale. Quando, eccezionalmente, le quote altimetriche sono state determinate mediante interpolazione delle *curve di livello*, i Comuni cui esse si riferiscono, sono stati contraddistinti nell'*Elenco* di cui al punto 14, col segno (±).

**13.** — *La superficie* si riferisce alle circoscrizioni amministrative esistenti al 21 aprile 1931-IX.

Nei Comuni nei quali al 21 aprile 1931-IX erano ultimati i calcoli delle aree eseguiti dal nuovo Catasto geometrico, sono state assunte le *superficie* risultanti dai calcoli stessi.

Negli altri Comuni, nei quali le operazioni del Catasto geometrico non erano state ancora iniziate o erano in corso, la superficie è stata calcolata a mezzo di accurata planimetrazione delle levate di campagna dell'Istituto Geografico Militare, aggiornandosi i confini a mezzo dei quadri di unione delle mappe catastali, dei piani topografici del VII Censimento della Popolazione e degli elementi forniti dagli Uffici Tecnici Catastali.

I Comuni per i quali la superficie è stata calcolata in tal modo sono stati contraddistinti, nell'*Elenco* di cui al punto 14, col segno (†).

**14.** — Un *Elenco alfabetico* dei Comuni e delle frazioni costituisce la terza parte del presente volume ed ha lo scopo di facilitare le ricerche e la consultazione.

**15.** — Il numero dei Comuni ed il numero delle frazioni rilevate nei Censimenti 1921 e 1931 sono indicati nel prospetto a pagina seguente:

(1) I Comuni, per procedere alle operazioni censuarie, dopo aver ripartito l'intero territorio comunale in « frazioni » secondo i criteri esposti al punto 3), suddividono queste frazioni, qualora ne sia il caso, in « sezioni » in modo che l'ufficiale di censimento possa eseguire con ogni cura la consegna e il ritiro dei questionari di censimento entro i limiti di tempo stabiliti dalle norme per l'esecuzione del censimento stesso.

## SUPERFICIE TERRITORIALE, NUMERO DEI COMUNI E DELLE FRAZIONI

Censimenti 21 Aprile 1931-IX e 1 Dicembre 1921

CIRCOSCRIZIONI	SUPERFICIE territoriale ha.	21 APRILE 1931-IX			1 DICEMBRE 1921			Numero dei Comuni trasferiti da una Cir- coscrizione all'altra dal 1-XII-1921 al 21-IV-1931-IX (*)	
		Numero dei Comuni	Comuni suddivisi in frazioni	Numero delle frazioni	Numero dei Comuni	Comuni suddivisi in frazioni	Numero delle frazioni	Aumenti	Diminuz.
Piemonte . . . . .	2.935.346	1.066	800	3.867	1.489	736	4.031	—	—
Liguria . . . . .	543.625	220	184	945	306	181	910	7 (1)	1 (2)
Lombardia . . . . .	2.374.352	1.403	909	3.826	1.907	904	4.226	—	12 (3)
Venezia Tridentina . . . . .	1.365.240	224	193	895	589	188	1.093	—	5 (4)
Veneto . . . . .	2.551.641	746	648	2.819	799	662	2.856	27 (5)	—
Venezia Giulia e Zara . . . . .	887.785	128	124	813	251	168	985	—	22 (6)
Emilia . . . . .	2.213.452	338	319	2.196	329	299	1.986	19 (7)	—
<b>Italia Settentrionale . . . . .</b>	<b>12.871.441</b>	<b>4.125</b>	<b>3.177</b>	<b>15.361</b>	<b>5.670</b>	<b>3.198</b>	<b>16.087</b>	<b>14 (8)</b>	<b>1 (9)</b>
Toscana . . . . .	2.294.291	276	245	1.719	292	261	1.725	1 (10)	16 (11)
Marche . . . . .	968.828	229	157	974	255	150	935	—	—
Umbria . . . . .	849.668	89	79	676	152	108	780	2 (12)	56 (13)
Lazio . . . . .	1.718.033	343	141	877	228	33	294	139 (14)	—
<b>Italia Centrale . . . . .</b>	<b>5.830.820</b>	<b>937</b>	<b>622</b>	<b>4.246</b>	<b>927</b>	<b>552</b>	<b>3.734</b>	<b>84 (15)</b>	<b>1 (16)</b>
Abruzzi e Molise . . . . .	1.541.211	408	213	1.101	463	164	1.309	8 (17)	17 (18)
Campania . . . . .	1.350.699	485	261	1.313	624	251	1.350	—	78 (19)
Puglie . . . . .	1.927.323	244	60	358	243	50	322	4 (20)	—
Lucania . . . . .	998.731	120	33	192	126	17	156	—	—
Calabrie . . . . .	1.510.609	368	197	840	417	172	789	—	—
<b>Italia Meridionale . . . . .</b>	<b>7.328.573</b>	<b>1.625</b>	<b>764</b>	<b>3.804</b>	<b>1.873</b>	<b>654</b>	<b>3.926</b>	<b>—</b>	<b>83 (21)</b>
Sicilia . . . . .	2.570.986	348	121	646	361	106	637	—	—
Sardegna . . . . .	2.408.935	276	99	477	363	37	430	—	—
<b>Italia Insulare . . . . .</b>	<b>4.979.891</b>	<b>624</b>	<b>220</b>	<b>1.123</b>	<b>724</b>	<b>143</b>	<b>1.067</b>	<b>—</b>	<b>—</b>
<b>REGNO . . . . .</b>	<b>31.010.725</b>	<b>7.311</b>	<b>4.783</b>	<b>24.534</b>	<b>9.194</b>	<b>4.547</b>	<b>24.814</b>	<b>—</b>	<b>—</b>

(\*) per effetto di variazioni apportate alle circoscrizioni territoriali di alcune provincie.

(1) 5 trasferiti dal Compartimento della Lombardia; 2 dal Compartimento della Toscana. — (2) trasferito al Compartimento della Toscana. — (3) 5 trasferiti al Compartimento della Liguria; 7 al Compartimento dell'Emilia. — (4) trasferiti al Compartimento del Veneto. — (5) 5 trasferiti dal Compartimento della Venezia Tridentina; 22 dal Compartimento della Venezia Giulia. — (6) trasferiti al Compartimento del Veneto. — (7) 7 trasferiti dal Compartimento della Lombardia; 12 dal Compartimento della Toscana. — (8) trasferiti dalla Ripartizione geografica «Italia Centrale». — (9) Trasferito alla Ripartizione geografica «Italia Centrale». — (10) trasferito dal Compartimento della Liguria. — (11) 2 trasferiti al Compartimento della Liguria; 12 al Compartimento dell'Emilia; 2 al Compartimento dell'Umbria. — (12) trasferiti dal Compartimento della Toscana. — (13) trasferiti al Compartimento del Lazio. — (14) 56 trasferiti dal Compartimento dell'Umbria; 17 dal Compartimento degli Abruzzi; 66 dal Compartimento della Campania. — (15) 1 trasferito dalla Ripartizione geografica «Italia Settentrionale»; 83 trasferiti dalla Ripartizione geografica «Italia Meridionale». — (16) trasferiti alla Ripartizione geografica «Italia Settentrionale». — (17) trasferiti dal Compartimento della Campania. — (18) trasferiti al Compartimento del Lazio. — (19) 66 trasferiti al Compartimento del Lazio; 8 al Compartimento degli Abruzzi; 4 al Compartimento delle Puglie. — (20) trasferiti dal Compartimento della Campania. — (21) trasferiti alla Ripartizione geografica «Italia Centrale».





PARTE I.  
**ITALIA SETTENTRIONALE**

---

Popolazione presente, temporaneamente assente e residente nei Comuni,

PIEMONTE

COMUNI E FRAZIONI DI CENSIMENTO	ALTIME- TRIA m. s/m	SUPERFICIE TERRI- TORIALE ha.	DENSITÀ PER km. <sup>2</sup>	POPOLAZIONE PRESENTE (di fatto)								
				IN COMPLESSO			CON DIMORA					
							abituale			temporanea		
				M	F	T	M	F	T	M	F	T
1	2	3	4	5	6	7	8	9	10	11	12	13
<b>Acqui</b> . . . . .	<b>164</b>	<b>5.557</b>	<b>341</b>	<b>18.975</b>	<b>9.832</b>	<b>9.143</b>	<b>18.260</b>	<b>9.375</b>	<b>8.885</b>	<b>715</b>	<b>457</b>	<b>258</b>
Acqui . . . . .	—	—	—	13.449	6.962	6.487	12.828	6.557	6.271	621	405	216
Moirano . . . . .	—	—	—	758	393	365	743	333	360	15	10	5
Terzo * . . . . .	—	—	—	1.280	676	604	1.263	666	597	17	10	7
Visone * . . . . .	—	—	—	2.075	1.075	1.000	2.025	1.051	974	50	24	26
Lussito . . . . .	—	—	—	1.413	726	687	1.401	718	683	12	8	4
<b>Agliano</b> . . . . .	<b>262</b>	<b>1.554</b>	<b>196</b>	<b>3.045</b>	<b>1.560</b>	<b>1.485</b>	<b>2.985</b>	<b>1.513</b>	<b>1.472</b>	<b>60</b>	<b>47</b>	<b>13</b>
Agliano . . . . .	—	—	—	1.327	666	661	1.301	649	652	26	17	9
Bologna . . . . .	—	—	—	538	279	259	532	276	256	6	3	3
Salera . . . . .	—	—	—	702	356	346	687	342	345	15	14	1
Vianoce . . . . .	—	—	—	478	259	219	465	246	219	13	13	—
<b>Albugnano</b> . . . . .	<b>549</b>	<b>947</b>	<b>78</b>	<b>741</b>	<b>407</b>	<b>334</b>	<b>733</b>	<b>404</b>	<b>329</b>	<b>8</b>	<b>3</b>	<b>5</b>
Albugnano . . . . .	—	—	—	236	121	115	232	120	112	4	1	3
Sant'Emiliano . . . . .	—	—	—	176	97	79	173	95	78	3	2	1
Santo Stefano . . . . .	—	—	—	154	87	67	154	87	67	—	—	—
Vezzolano . . . . .	—	—	—	175	102	73	174	102	72	1	—	1
<b>Alessandria</b> . . . . .	<b>95</b>	<b>20.223</b>	<b>408</b>	<b>82.567</b>	<b>41.277</b>	<b>41.290</b>	<b>78.437</b>	<b>39.026</b>	<b>39.411</b>	<b>4.130</b>	<b>2.251</b>	<b>1.879</b>
Alessandria . . . . .	—	—	—	56.423	28.607	27.816	52.520	26.460	26.060	3.903	2.147	1.756
Cantalupo . . . . .	—	—	—	1.654	809	845	1.635	797	838	19	12	7
Villa del Foro . . . . .	—	—	—	693	319	374	693	319	374	—	—	—
Casalbagliano . . . . .	—	—	—	1.199	569	630	1.193	567	626	6	2	4
San Michele . . . . .	—	—	—	2.727	1.347	1.390	2.702	1.331	1.371	25	16	9
Valmadonna . . . . .	—	—	—	2.200	1.076	1.124	2.171	1.062	1.109	29	14	15
Valle San Bartolomeo . . . . .	—	—	—	1.648	821	827	1.638	816	822	10	5	5
Castelceriolo . . . . .	—	—	—	2.020	935	1.035	2.005	932	1.073	15	3	12
Lobbi . . . . .	—	—	—	1.476	701	775	1.459	701	758	17	—	17
San Giuliano Nuovo . . . . .	—	—	—	1.288	639	649	1.253	620	633	35	19	16
San Giuliano Vecchio . . . . .	—	—	—	1.919	942	977	1.908	936	972	11	6	5
Mandrogne . . . . .	—	—	—	2.239	1.052	1.187	2.220	1.041	1.179	19	11	8
Cascinagrossa . . . . .	—	—	—	1.084	528	556	1.032	528	554	2	—	2
Litta-Parodi . . . . .	—	—	—	1.617	807	810	1.607	803	804	10	4	6
Spinetta . . . . .	—	—	—	4.380	2.125	2.255	4.351	2.113	2.238	29	12	17
<b>Alfiano Natta</b> . . . . .	<b>296</b>	<b>1.308</b>	<b>146</b>	<b>1.913</b>	<b>983</b>	<b>930</b>	<b>1.885</b>	<b>970</b>	<b>915</b>	<b>28</b>	<b>13</b>	<b>15</b>
Alfiano Natta . . . . .	—	—	—	724	366	358	710	359	351	14	7	7
Sánico . . . . .	—	—	—	503	256	247	501	255	246	2	1	1
Cardona * . . . . .	—	—	—	450	241	209	444	239	205	6	2	4
Casarello . . . . .	—	—	—	236	120	116	230	117	113	6	3	3
<b>Alice Bel Colle</b> . . . . .	<b>392</b>	<b>1.195</b>	<b>155</b>	<b>1.857</b>	<b>943</b>	<b>914</b>	<b>1.840</b>	<b>932</b>	<b>908</b>	<b>17</b>	<b>11</b>	<b>6</b>
Alice Paese . . . . .	—	—	—	921	443	478	910	437	473	11	6	5
Vallerana . . . . .	—	—	—	324	175	149	322	173	149	2	2	—
Alice Stazione . . . . .	—	—	—	485	252	233	481	249	232	4	3	1
Rossa . . . . .	—	—	—	127	73	54	127	73	54	—	—	—
<b>Alluvioni Cambiò</b> . . . . .	<b>78</b>	<b>928</b>	<b>168</b>	<b>1.556</b>	<b>778</b>	<b>778</b>	<b>1.548</b>	<b>773</b>	<b>775</b>	<b>8</b>	<b>5</b>	<b>3</b>
Alluvioni Cambiò . . . . .	—	—	—	719	362	357	713	359	354	6	3	3
Grava . . . . .	—	—	—	837	416	421	835	414	421	2	2	—
<b>Altavilla Monferrato</b> . . . . .	<b>235</b>	<b>1.127</b>	<b>123</b>	<b>1.391</b>	<b>698</b>	<b>693</b>	<b>1.374</b>	<b>686</b>	<b>688</b>	<b>17</b>	<b>12</b>	<b>5</b>
Altavilla Monferrato . . . . .	—	—	—	879	444	435	868	437	431	11	7	4
Franchini . . . . .	—	—	—	512	254	258	506	249	257	6	5	1
<b>Antignano (1)</b> . . . . .	<b>260</b>	<b>1.082</b>	<b>151</b>	<b>1.638</b>	<b>826</b>	<b>812</b>	<b>1.601</b>	<b>797</b>	<b>804</b>	<b>37</b>	<b>29</b>	<b>8</b>
Antignano . . . . .	—	—	—	747	379	368	734	370	364	13	9	4
Gonella . . . . .	—	—	—	440	222	218	430	216	214	10	6	4
Perosini . . . . .	—	—	—	451	225	226	437	211	226	14	14	—
<b>Aramengo</b> . . . . .	<b>375</b>	<b>1.141</b>	<b>109</b>	<b>1.243</b>	<b>657</b>	<b>586</b>	<b>1.192</b>	<b>616</b>	<b>576</b>	<b>51</b>	<b>41</b>	<b>10</b>
Aramengo . . . . .	—	—	—	251	133	118	237	121	116	14	12	2
Gonengo . . . . .	—	—	—	208	103	105	200	98	102	8	5	3
Tana . . . . .	—	—	—	146	81	65	141	77	64	5	4	1
Boi . . . . .	—	—	—	59	35	24	56	32	24	3	3	—
Másio . . . . .	—	—	—	150	78	72	145	74	71	5	4	1
Bráia . . . . .	—	—	—	67	34	33	66	33	33	1	1	—
Marmorito * . . . . .	—	—	—	362	193	169	347	181	166	15	12	3

(1) In seguito al R. D. 9 Aprile 1931-IX, n. 489, pubblicato nella G. U. n. 114 del 19-5-1931-IX è stata distaccata la località *Cantalupo* (pop. pres. e res. 32 abit.) che è stata

nelle Frazioni di censimento, nelle Province e nei Compartimenti

Provincia di *Alessandria*

POPOLAZIONE TEMPORANEAMENTE ASSENTE									POPOLAZIONE RESIDENTE			COMUNI E FRAZIONI DI CENSIMENTO
IN COMPLESSO			CHE SI TROVAVA						(legale)			
			in altri Comuni del Regno			nelle Colonie e all'Estero			M F	M	F	
M	F		M	F		M	F					
14	15	16	17	18	19	20	21	22	23	24	25	26
<b>666</b>	<b>375</b>	<b>291</b>	<b>658</b>	<b>371</b>	<b>287</b>	<b>8</b>	<b>4</b>	<b>4</b>	<b>18.926</b>	<b>9.750</b>	<b>9.176</b>	<b>Acqui</b>
481	300	181	476	298	178	5	2	3	13.309	6.857	6.452	Acqui
16	8	8	16	8	8	—	—	—	759	391	368	Moirano
32	10	22	31	10	21	1	—	1	1.295	676	619	Terzo *
87	34	53	87	34	53	—	—	—	2.112	1.085	1.027	Visone *
50	23	27	48	21	27	2	2	—	1.451	741	710	Lussito
<b>123</b>	<b>48</b>	<b>75</b>	<b>116</b>	<b>43</b>	<b>73</b>	<b>7</b>	<b>—</b>	<b>2</b>	<b>3.108</b>	<b>1.561</b>	<b>1.547</b>	<b>Agliano</b>
62	24	38	55	19	36	7	—	2	1.363	673	690	Agliano
19	9	10	19	9	10	—	—	—	551	285	266	Bologna
28	10	18	28	10	18	—	—	—	715	352	363	Salera
14	5	9	14	5	9	—	—	—	479	251	228	Vianoce
<b>22</b>	<b>15</b>	<b>7</b>	<b>22</b>	<b>15</b>	<b>7</b>	<b>—</b>	<b>—</b>	<b>—</b>	<b>755</b>	<b>419</b>	<b>336</b>	<b>Albugnano</b>
12	7	5	12	7	5	—	—	—	244	127	117	Albugnano
4	4	—	4	4	—	—	—	—	177	99	78	Sant'Emiliano
2	1	1	2	1	1	—	—	—	156	88	68	Santo Stefano
4	3	1	4	3	1	—	—	—	178	105	73	Vezzolano
<b>1.325</b>	<b>879</b>	<b>446</b>	<b>1.295</b>	<b>854</b>	<b>441</b>	<b>30</b>	<b>25</b>	<b>5</b>	<b>79.762</b>	<b>39.905</b>	<b>39.857</b>	<b>Alessandria</b>
955	641	314	935	626	309	20	15	5	53.475	27.101	26.374	Alessandria
30	19	11	29	18	11	1	1	—	1.665	816	849	Cantalupo
6	3	3	6	3	3	—	—	—	699	322	377	Villa del Foro
8	5	3	8	5	3	—	—	—	1.201	572	629	Casalbagliano
33	18	15	33	18	15	—	—	—	2.735	1.349	1.386	San Michele
40	23	17	40	23	17	—	—	—	2.211	1.085	1.126	Valmadonna
17	9	8	17	9	8	—	—	—	1.655	825	830	Valle San Bartolomeo
29	19	10	29	19	10	—	—	—	2.034	951	1.083	Casteceriolo
27	15	12	26	14	12	1	1	—	1.486	716	770	Lobbi
8	7	1	8	7	1	—	—	—	1.261	627	634	San Giuliano Nuovo
28	17	11	26	15	11	2	2	—	1.936	953	983	San Giuliano Vecchio
49	37	12	49	37	12	—	—	—	2.269	1.078	1.191	Mandrogne
14	10	4	14	10	4	—	—	—	1.096	538	558	Cascinagrossa
27	19	8	27	19	8	—	—	—	1.634	822	812	Litta-Parodi
54	37	17	48	31	17	6	6	—	4.405	2.150	2.255	Spinetta
<b>102</b>	<b>39</b>	<b>63</b>	<b>100</b>	<b>38</b>	<b>62</b>	<b>2</b>	<b>1</b>	<b>1</b>	<b>1.987</b>	<b>1.009</b>	<b>978</b>	<b>Alfiano Natta</b>
53	22	31	51	21	30	2	1	1	763	381	382	Alfiano Natta
23	8	15	23	8	15	—	—	—	524	263	261	Sánico
24	9	15	24	9	15	—	—	—	468	248	220	Cardona *
2	—	2	2	—	2	—	—	—	232	117	115	Casarello
<b>80</b>	<b>39</b>	<b>41</b>	<b>79</b>	<b>39</b>	<b>40</b>	<b>1</b>	<b>—</b>	<b>1</b>	<b>1.920</b>	<b>971</b>	<b>949</b>	<b>Alice Bel Colle</b>
40	16	24	39	16	23	1	—	1	950	453	497	Alice Paese
7	5	2	7	5	2	—	—	—	329	178	151	Vallerana
31	17	14	31	17	14	—	—	—	512	266	246	Alice Stazione
2	1	1	2	1	1	—	—	—	129	74	55	Rossa
<b>31</b>	<b>15</b>	<b>16</b>	<b>31</b>	<b>15</b>	<b>16</b>	<b>—</b>	<b>—</b>	<b>—</b>	<b>1.579</b>	<b>788</b>	<b>791</b>	<b>Alluvioni Cambiò</b>
15	9	6	15	9	6	—	—	—	728	368	360	Alluvioni Cambiò
16	6	10	16	6	10	—	—	—	851	420	431	Grava
<b>38</b>	<b>22</b>	<b>16</b>	<b>35</b>	<b>20</b>	<b>15</b>	<b>3</b>	<b>2</b>	<b>1</b>	<b>1.412</b>	<b>708</b>	<b>704</b>	<b>Altavilla Monferrato</b>
31	18	13	31	18	13	—	—	—	899	455	444	Altavilla Monferrato
7	4	3	7	4	3	3	2	1	513	253	260	Franchini
<b>13</b>	<b>7</b>	<b>6</b>	<b>13</b>	<b>7</b>	<b>6</b>	<b>—</b>	<b>—</b>	<b>—</b>	<b>1.614</b>	<b>804</b>	<b>810</b>	<b>Antignano (1)</b>
8	6	2	8	6	2	—	—	—	742	376	366	Antignano
2	1	1	2	1	1	—	—	—	432	217	215	Gonella
3	—	3	3	—	3	—	—	—	440	211	229	Perosini
<b>39</b>	<b>15</b>	<b>24</b>	<b>39</b>	<b>15</b>	<b>24</b>	<b>—</b>	<b>—</b>	<b>—</b>	<b>1.231</b>	<b>631</b>	<b>600</b>	<b>Aramengo</b>
14	3	11	14	3	11	—	—	—	251	124	127	Aramengo
8	4	4	8	4	4	—	—	—	208	102	106	Gonengo
5	2	3	5	2	3	—	—	—	146	79	67	Tana
1	—	1	1	—	1	—	—	—	57	32	25	Boi
4	2	2	4	2	2	—	—	—	149	76	73	Másio
1	1	—	1	1	—	—	—	—	67	34	33	Bráia
6	3	3	6	3	3	—	—	—	353	184	169	Marmorito *

aggregata al Comune di Isola d'Asti.

## Popolazione presente, temporaneamente assente e residente nei Comuni,

### PIEMONTE

COMUNI E FRAZIONI DI CENSIMENTO	ALTIME- TRIA m. s/m	SUPERFICIE TERRI- TORIALE ha.	DENSITÀ PER km.2	POPOLAZIONE PRESENTE (di fatto)								
				IN COMPLESSO			CON DIMORA					
							abituale			temporanea		
				M	F	T	M	F	T	M	F	T
1	2	3	4	5	6	7	8	9	10	11	12	13
<b>Arquata Scrivia . . . . .</b>	<b>242</b>	<b>2.278</b>	<b>160</b>	<b>3.655</b>	<b>1.720</b>	<b>1.935</b>	<b>3.543</b>	<b>1.696</b>	<b>1.847</b>	<b>112</b>	<b>24</b>	<b>88</b>
Arquata Scrivia . . . . .	—	—	—	2.570	1.209	1.361	2.486	1.191	1.295	84	18	66
Varinella . . . . .	—	—	—	363	170	193	341	165	176	22	5	17
Pessino . . . . .	—	—	—	38	21	17	36	21	15	2	—	2
Vocémola . . . . .	—	—	—	245	117	128	243	116	127	2	1	1
Rigoroso . . . . .	—	—	—	439	203	236	437	203	234	2	—	2
<b>Asti . . . . .</b>	<b>123</b>	<b>15.087</b>	<b>325</b>	<b>49.062</b>	<b>24.766</b>	<b>24.296</b>	<b>47.883</b>	<b>23.982</b>	<b>23.901</b>	<b>1.179</b>	<b>784</b>	<b>395</b>
Asti . . . . .	—	—	—	23.650	11.979	11.671	22.605	11.257	11.348	1.045	722	323
Recinti . . . . .	—	—	—	6.959	3.325	3.634	6.926	3.308	3.618	33	17	16
Vallarone . . . . .	—	—	—	698	381	317	697	381	316	1	—	1
Revignano . . . . .	—	—	—	1.120	569	551	1.105	564	541	15	5	10
Casabianca . . . . .	—	—	—	1.047	526	521	1.045	525	520	2	1	1
Valleandona . . . . .	—	—	—	770	403	367	765	401	364	5	2	3
Mombarone . . . . .	—	—	—	520	275	245	519	275	244	1	—	1
Riláte . . . . .	—	—	—	321	171	150	318	169	149	3	2	1
Viatosto . . . . .	—	—	—	552	284	268	550	282	268	2	2	—
Valmanéra . . . . .	—	—	—	650	323	327	643	321	322	7	2	5
Valmaggiore . . . . .	—	—	—	453	252	201	451	251	200	2	1	1
Valgera . . . . .	—	—	—	598	310	288	597	309	288	1	1	—
Valleversà . . . . .	—	—	—	694	351	343	691	350	341	3	1	2
Poggio . . . . .	—	—	—	404	220	184	404	220	184	—	—	—
Valfèa . . . . .	—	—	—	243	126	117	243	126	117	—	—	—
Valterza . . . . .	—	—	—	340	177	163	339	177	162	1	—	1
Quarto Inferiore . . . . .	—	—	—	1.124	568	556	1.120	567	553	4	1	3
Quarto Superiore . . . . .	—	—	—	750	363	387	747	362	385	3	1	2
Valle Tánaro . . . . .	—	—	—	1.275	640	635	1.265	633	632	10	7	3
Montemarzo . . . . .	—	—	—	868	435	433	865	434	431	3	1	2
Variglie . . . . .	—	—	—	862	470	392	861	470	391	1	—	1
Serravalle d'Asti * . . . . .	—	—	—	791	417	374	790	417	373	1	—	1
Sessant * . . . . .	—	—	—	1.126	568	558	1.120	565	555	6	3	3
Castiglione d'Asti * . . . . .	—	—	—	879	443	436	869	438	431	10	5	5
San Marzanotto * . . . . .	—	—	—	1.123	548	575	1.116	546	570	7	2	5
Vagliarano * . . . . .	—	—	—	334	181	153	323	174	149	11	7	4
Montegrosso * . . . . .	—	—	—	372	196	176	372	196	176	—	—	—
Stazione Portacomaro . . . . .	—	—	—	539	265	274	537	264	273	2	1	1
<b>Avolasca . . . . .</b>	<b>403</b>	<b>1.193</b>	<b>72</b>	<b>862</b>	<b>437</b>	<b>425</b>	<b>847</b>	<b>429</b>	<b>418</b>	<b>15</b>	<b>8</b>	<b>7</b>
Avolasca . . . . .	—	—	—	423	210	213	419	207	212	4	3	1
Montebello . . . . .	—	—	—	168	88	80	162	84	78	6	4	2
Oliva . . . . .	—	—	—	114	55	59	110	55	55	4	—	4
Tassare * . . . . .	—	—	—	157	84	73	156	83	73	1	1	—
<b>Baldichieri d'Asti . . . . .</b>	<b>173</b>	<b>955</b>	<b>134</b>	<b>1.276</b>	<b>631</b>	<b>645</b>	<b>1.251</b>	<b>621</b>	<b>630</b>	<b>25</b>	<b>10</b>	<b>15</b>
Baldichieri d'Asti . . . . .	—	—	—	856	413	443	837	405	432	19	8	11
Castellero * . . . . .	—	—	—	420	218	202	414	216	198	6	2	4
<b>Báizola . . . . .</b>	<b>119</b>	<b>1.671</b>	<b>150</b>	<b>2.504</b>	<b>1.159</b>	<b>1.345</b>	<b>2.484</b>	<b>1.147</b>	<b>1.337</b>	<b>20</b>	<b>12</b>	<b>8</b>
<b>Basaluzzo . . . . .</b>	<b>149</b>	<b>1.543</b>	<b>101</b>	<b>1.563</b>	<b>768</b>	<b>795</b>	<b>1.543</b>	<b>757</b>	<b>786</b>	<b>20</b>	<b>11</b>	<b>9</b>
<b>Bassignana . . . . .</b>	<b>96</b>	<b>3.518</b>	<b>88</b>	<b>3.110</b>	<b>1.476</b>	<b>1.634</b>	<b>3.046</b>	<b>1.441</b>	<b>1.605</b>	<b>64</b>	<b>35</b>	<b>29</b>
Bassignana . . . . .	—	—	—	1.737	813	924	1.719	802	917	18	11	7
Mugarone . . . . .	—	—	—	441	229	212	417	220	197	24	9	15
Fiondi * . . . . .	—	—	—	265	129	136	259	126	133	6	3	3
Rivarone * . . . . .	—	—	—	667	305	362	651	293	358	16	12	4
<b>Belvéglie . . . . .</b>	<b>141</b>	<b>511</b>	<b>162</b>	<b>830</b>	<b>406</b>	<b>424</b>	<b>814</b>	<b>397</b>	<b>417</b>	<b>16</b>	<b>9</b>	<b>7</b>
<b>Bergamasco . . . . .</b>	<b>115</b>	<b>2.313</b>	<b>101</b>	<b>2.346</b>	<b>1.135</b>	<b>1.211</b>	<b>2.286</b>	<b>1.101</b>	<b>1.185</b>	<b>60</b>	<b>34</b>	<b>26</b>
Bergamasco . . . . .	—	—	—	1.740	835	905	1.689	805	884	51	30	21
Carentino * . . . . .	—	—	—	606	300	306	597	296	301	9	4	5
<b>Berzano di San Pietro . . . . .</b>	<b>423</b>	<b>738</b>	<b>88</b>	<b>651</b>	<b>339</b>	<b>312</b>	<b>629</b>	<b>324</b>	<b>305</b>	<b>22</b>	<b>15</b>	<b>7</b>
<b>Bistagno . . . . .</b>	<b>175</b>	<b>1.686</b>	<b>167</b>	<b>2.810</b>	<b>1.404</b>	<b>1.406</b>	<b>2.794</b>	<b>1.396</b>	<b>1.398</b>	<b>16</b>	<b>8</b>	<b>8</b>
Bistagno . . . . .	—	—	—	1.517	736	781	1.512	735	777	5	1	4
Roncogennaro . . . . .	—	—	—	525	273	252	519	269	250	6	4	2
Gaiásco . . . . .	—	—	—	768	395	373	763	392	371	5	3	2

nelle Frazioni di censimento, nelle Provincie e nei Compartimenti

Provincia di *Alessandria*

POPOLAZIONE TEMPORANEAMENTE ASSENTE									POPOLAZIONE RESIDENTE			COMUNI E FRAZIONI DI CENSIMENTO
IN COMPLESSO			CHE SI TROVAVA						(legale)			
			in altri Comuni del Regno			nelle Colonie e all'Estero			M F	M	F	
M	F		M	F		M	F					
14	15	16	17	18	19	20	21	22	23	24	25	26
116	47	69	111	43	68	5	4	1	3.659	1.743	1.916	<b>Arquata Scrivia</b>
84	42	42	82	40	42	2	2	—	2.570	1.233	1.337	Arquata Scrivia
11	4	7	8	2	6	3	2	—	352	169	183	Varinella
1	—	1	—	—	1	—	—	—	37	21	16	Pessino
6	1	5	6	1	5	—	—	—	249	117	132	Vocémola
14	—	14	14	—	14	—	—	—	451	203	248	Rigoroso
831	512	319	814	500	314	17	12	5	48.714	24.494	24.220	<b>Asti</b>
507	334	173	492	324	168	15	10	5	23.112	11.591	11.521	Asti
98	64	34	97	63	34	1	1	—	7.024	3.372	3.652	Recinti
1	1	—	1	1	—	—	—	—	698	382	316	Valiarone
27	17	10	27	17	10	—	—	—	1.132	581	551	Revignano
6	2	4	6	2	4	—	—	—	1.051	527	524	Casabianca
21	10	11	21	10	11	—	—	—	786	411	375	Valleandona
8	3	5	7	2	5	1	1	—	527	278	249	Mombarone
2	1	1	2	1	1	—	—	—	320	170	150	Riláte
3	2	1	3	2	1	—	—	—	553	284	269	Viatosto
12	6	6	12	6	6	—	—	—	655	327	328	Valmanéra
4	4	—	4	4	—	—	—	—	451	251	200	Valmaggiore
2	1	1	2	1	1	—	—	—	601	313	288	Valgéra
1	1	—	1	1	—	—	—	—	691	350	341	Vallevérsa
1	1	—	1	1	—	—	—	—	406	221	185	Póggio
1	1	—	1	1	—	—	—	—	244	127	117	Valfea
46	19	27	46	19	27	—	—	—	340	178	162	Valtérza
—	—	—	—	—	—	—	—	—	1.166	586	580	Quarto Inferiore
10	6	4	10	6	4	—	—	—	747	362	385	Quarto Superiore
6	5	1	6	5	1	—	—	—	1.275	639	636	Valle Tanaro
13	5	8	13	5	8	—	—	—	871	439	432	Montemarzo
5	2	3	5	2	3	—	—	—	874	475	399	Variglie
20	10	10	20	10	10	—	—	—	795	419	376	Serravalle d'Asti *
9	5	4	9	5	4	—	—	—	1.140	575	565	Sessant *
18	7	11	18	7	11	—	—	—	878	443	435	Castiglione d'Asti *
1	1	—	1	1	—	—	—	—	1.134	553	581	San Marzanotto *
4	1	3	4	1	3	—	—	—	324	175	149	Vaglierano *
6	4	2	6	4	2	—	—	—	376	197	179	Montegrosso *
—	—	—	—	—	—	—	—	—	543	268	275	Stazione Portacomaro
33	16	17	32	15	17	1	1	—	880	445	435	<b>Avolasca</b>
20	10	10	20	10	10	—	—	—	439	217	222	Avolasca
6	5	1	6	5	1	—	—	—	168	89	79	Montebello
7	1	6	6	—	6	1	1	—	110	55	55	Oliva
—	—	—	—	—	—	—	—	—	163	84	79	Tassare *
40	22	18	40	22	18	—	—	—	1.291	643	648	<b>Baldichieri d'Asti</b>
24	14	10	24	14	10	—	—	—	861	419	442	Baldichieri d'Asti
16	8	8	16	8	8	—	—	—	430	224	206	Castellero *
62	43	19	55	36	19	7	7	—	2.546	1.190	1.356	<b>Báizola</b>
41	22	19	40	21	19	1	1	—	1.584	779	805	<b>Basaluzzo</b>
73	41	32	73	41	32	—	—	—	3.119	1.482	1.637	<b>Bassignana</b>
62	33	29	62	33	29	—	—	—	1.781	835	946	Bassignana
3	3	—	3	3	—	—	—	—	420	223	197	Mugarone
2	1	1	2	1	1	—	—	—	261	127	134	Fiondi *
6	4	2	6	4	2	—	—	—	657	297	360	Rivarone *
29	12	17	21	7	14	8	5	3	843	409	434	<b>Belvéglío</b>
88	51	37	88	51	37	—	—	—	2.374	1.152	1.222	<b>Bergamasco</b>
80	44	36	80	44	36	—	—	—	1.769	849	920	Bergamasco
8	7	1	8	7	1	—	—	—	605	303	302	Carentino *
12	5	7	12	5	7	—	—	—	641	329	312	<b>Berzano di San Pietro</b>
39	21	18	35	18	17	4	3	1	2.833	1.417	1.416	<b>Bistagno</b>
19	12	7	18	11	7	1	1	—	1.531	747	784	Bistagno
8	4	4	6	3	3	2	1	—	527	273	254	Roncogennaro
12	5	7	11	4	7	1	1	—	775	397	378	Gaiásco

Popolazione presente, temporaneamente assente e residente nei Comuni,

PIEMONTE

COMUNI E FRAZIONI DI CENSIMENTO	ALTIME- TRIA m. s/m	SUPERFICIE TERRI- TORIALE ha.	DENSITÀ PER km.²	POPOLAZIONE PRESENTE (di fatto)								
				IN COMPLESSO			CON DIMORA					
							abituale			temporanea		
				M	F	T	M	F	T	M	F	T
1	2	3	4	5	6	7	8	9	10	11	12	13
<b>Borghetto di Borbera</b> . . .	295	4.151	57	2.346	1.189	1.157	2.325	1.174	1.151	21	15	6
Borghetto di Borbera . . .	—	—	—	802	402	400	796	398	398	6	4	2
Castel Ratti* . . . . .	—	—	—	400	204	196	396	201	195	4	3	1
Torre Ratti* . . . . .	—	—	—	460	228	232	457	226	231	3	2	1
Molo di Borbera* . . . . .	—	—	—	388	190	198	386	190	196	2	—	2
Sorii* . . . . .	—	—	—	296	165	131	290	159	131	6	6	—
<b>Borghoratto Alessandrino</b> . . .	105	660	128	847	400	447	825	387	438	22	13	9
<b>Borgo San Martino</b> . . . . .	107	979	191	1.866	1.026	840	1.632	807	825	234	219	15
<b>Bosco Marengo</b> . . . . .	121	4.454	78	3.474	1.797	1.677	3.463	1.794	1.669	11	3	8
San Pantaleone . . . . .	—	—	—	1.212	562	650	1.204	560	644	8	2	6
San Pietro . . . . .	—	—	—	1.324	781	543	1.321	780	541	3	1	2
San Michele . . . . .	—	—	—	938	454	484	938	454	484	—	—	—
<b>Bózzole</b> . . . . .	91	942	61	570	255	315	557	252	305	13	3	10
<b>Brignano-Frascata</b> . . . . .	283	2.591	65	1.682	877	805	1.627	840	787	55	37	18
Brignano del Curone* . . . . .	—	—	—	629	325	304	613	314	299	16	11	5
Momperone* . . . . .	—	—	—	607	319	288	575	296	279	32	23	9
Frascata* . . . . .	—	—	—	446	233	213	439	230	209	7	3	4
<b>Bruno</b> . . . . .	211	880	109	956	476	480	944	472	472	12	4	8
Bruno . . . . .	—	—	—	312	156	156	304	154	150	8	2	6
Aie . . . . .	—	—	—	644	320	324	640	318	322	4	2	2
<b>Bùbbio</b> . . . . .	224	1.605	103	1.652	859	793	1.623	844	779	29	15	14
<b>Buttigliera d'Asti</b> . . . . .	288	1.882	118	2.230	1.100	1.130	2.167	1.048	1.119	63	52	11
Buttigliera d'Asti . . . . .	—	—	—	1.237	566	671	1.208	547	661	29	19	10
Méliga . . . . .	—	—	—	262	147	115	252	137	115	10	10	—
Celle . . . . .	—	—	—	72	60	60	123	63	60	9	9	—
Crivelle . . . . .	—	—	—	374	194	180	362	183	179	12	11	1
Serra . . . . .	—	—	—	357	193	164	345	181	164	12	12	—
<b>Cabella Ligure</b> . . . . .	500	4.265	43	1.844	891	953	1.833	886	947	11	5	6
Cabella Ligure . . . . .	—	—	—	973	477	496	969	476	493	4	1	3
Piuzzo . . . . .	—	—	—	159	82	77	157	81	76	2	1	1
Cósola . . . . .	—	—	—	439	201	238	438	201	237	1	—	1
Rosano* . . . . .	—	—	—	273	131	142	269	128	141	4	3	1
<b>Calamandrana</b> . . . . .	314	1.298	171	2.217	1.158	1.059	2.182	1.136	1.046	35	22	13
Recinto Inferiore . . . . .	—	—	—	282	151	131	273	145	128	9	6	3
Recinto Superiore . . . . .	—	—	—	99	47	52	97	46	51	2	1	1
Chiesavécchia . . . . .	—	—	—	215	110	105	215	110	105	—	—	—
Ghignoni . . . . .	—	—	—	24	13	11	24	13	11	—	—	—
Bruciati . . . . .	—	—	—	341	176	165	337	173	164	4	3	1
Gandolfi . . . . .	—	—	—	56	28	28	56	28	28	—	—	—
Ferrai . . . . .	—	—	—	54	26	28	50	26	24	4	—	4
Garbazzola . . . . .	—	—	—	336	177	159	333	176	157	3	1	2
Piana . . . . .	—	—	—	252	133	119	245	127	118	7	6	1
Casevécchie . . . . .	—	—	—	113	55	58	112	54	58	1	1	—
Valle San Giovanni . . . . .	—	—	—	263	143	120	261	141	120	2	2	—
Milani . . . . .	—	—	—	182	99	83	179	97	82	3	2	1
<b>Calliano</b> . . . . .	271	1.744	142	2.478	1.222	1.256	2.445	1.207	1.238	33	15	18
Calliano . . . . .	—	—	—	1.721	826	895	1.696	816	880	25	10	15
San Desiderio . . . . .	—	—	—	470	236	234	468	235	233	2	1	1
Perrona . . . . .	—	—	—	287	160	127	281	156	125	6	4	2

nelle Frazioni di censimento, nelle Provincie e nei Compartimenti

Provincia di *Alessandria*

POPOLAZIONE TEMPORANEAMENTE ASSENTE									POPOLAZIONE RESIDENTE			COMUNI E FRAZIONI DI CENSIMENTO
IN COMPLESSO			CHE SI TROVAVA						(legale)			
			in altri Comuni del Regno			nelle Colonie e all' Estero						
M	F		M	F		M	F		M	F		
14	15	16	17	18	19	20	21	22	23	24	25	26
148	29	119	148	29	119	—	—	—	2.473	1.203	1.270	<b>Borghetto di Borbera</b>
55	10	45	55	10	45	—	—	—	851	408	443	Borghetto di Borbera
33	8	25	33	8	25	—	—	—	429	209	220	Castel Ratti *
21	5	16	21	5	16	—	—	—	478	231	247	Torre Ratti *
10	1	9	10	1	9	—	—	—	396	191	205	Molo di Borbera *
29	5	24	29	5	24	—	—	—	319	164	155	Sorli *
26	13	13	25	12	13	1	1	—	851	400	451	<b>Borgoratto Alessandrino</b>
25	14	11	25	14	11	—	—	—	1.657	821	836	<b>Borgo San Martino</b>
139	82	57	127	72	55	12	10	2	3.602	1.876	1.726	<b>Bosco Marengo</b>
40	27	13	38	25	13	2	2	—	1.244	587	657	San Pantaleone
45	26	19	41	23	18	4	3	1	1.366	806	560	San Pietro
54	29	25	48	24	24	6	5	1	992	483	509	San Michele
17	7	10	17	7	10	—	—	—	574	259	315	<b>Bózzole</b>
57	17	40	57	17	40	—	—	—	1.684	857	827	<b>Brignano-Frascata</b>
29	9	20	29	9	20	—	—	—	642	323	319	Brignano del Curone *
15	7	8	15	7	8	—	—	—	590	303	307	Momperone *
13	1	12	13	1	12	—	—	—	452	231	221	Frascata *
48	23	25	42	17	25	6	6	—	992	495	497	<b>Bruno</b>
16	7	9	14	5	9	2	2	—	320	161	159	Bruno
32	16	16	28	12	16	4	4	—	672	334	338	Aie
28	11	17	25	9	16	3	2	1	1.651	855	796	<b>Bùbbio</b>
46	27	19	43	24	19	3	3	—	2.213	1.075	1.138	<b>Buttigliera d'Asti</b>
37	24	13	34	21	13	3	3	—	1.245	571	674	Buttigliera d'Asti
—	—	—	—	—	—	—	—	—	252	137	115	Méliga
6	3	3	6	3	3	—	—	—	123	63	60	Celle
3	—	3	3	—	3	—	—	—	368	186	182	Crivelle
—	—	—	—	—	—	—	—	—	348	181	167	Serra
149	70	79	110	37	73	39	33	6	1.982	956	1.026	<b>Cabella Ligure</b>
95	41	54	78	26	52	17	15	2	1.064	517	547	Cabella Ligure
11	4	7	7	—	7	4	4	—	168	85	83	Piuzzo
20	12	8	9	3	6	11	9	2	458	213	245	Cósola
23	13	10	16	8	8	7	5	2	292	141	151	Rosano *
82	39	43	82	39	43	—	—	—	2.264	1.175	1.089	<b>Calamandrana</b>
5	4	1	5	4	1	—	—	—	278	149	129	Recinto Inferiore
6	2	4	6	2	4	—	—	—	103	48	55	Recinto Superiore
27	10	17	27	10	17	—	—	—	242	120	122	Chiesavécchia
1	1	—	1	1	—	—	—	—	25	14	11	Ghignoni
13	9	4	13	9	4	—	—	—	350	182	168	Bruciati
3	2	1	3	2	1	—	—	—	59	30	29	Gandolfi
5	4	1	5	4	1	—	—	—	55	30	25	Ferrai
6	6	—	6	6	—	—	—	—	339	182	157	Garbazzola
3	—	3	3	—	3	—	—	—	248	127	121	Piana
1	1	—	1	1	—	—	—	—	113	55	58	Casevécchie
2	—	2	2	—	2	—	—	—	263	141	122	Valle San Giovanni
10	—	10	10	—	10	—	—	—	189	97	92	Milani
56	34	22	52	31	21	4	3	1	2.501	1.241	1.260	<b>Calliano</b>
50	32	18	47	29	18	3	3	—	1.746	848	898	Calliano
4	1	3	3	1	2	1	—	1	472	236	236	San Desidério
2	1	1	2	1	1	—	—	—	283	157	126	Perrona

Popolazione presente, temporaneamente assente e residente nei Comuni,

PIEMONTE

COMUNI E FRAZIONI DI CENSIMENTO	ALTIME- TRIA m. s/m	SUPERFICIE TERRI- TORIALE ha.	DENSITÀ PER km.2	POPOLAZIONE PRESENTE (di fatto)								
				IN COMPLESSO			CON DIMORA					
				M	F	M	abituale			temporanea		
							M	F	M	F	M	F
1	2	3	4	5	6	7	8	9	10	11	12	13
<b>Calosso</b> . . . . .	<b>399</b>	<b>1.572</b>	<b>189</b>	<b>2.974</b>	<b>1.557</b>	<b>1.417</b>	<b>2.932</b>	<b>1.521</b>	<b>1.411</b>	<b>42</b>	<b>36</b>	<b>6</b>
Calosso . . . . .	—	—	—	940	483	457	925	470	455	15	13	2
Sant'Anna . . . . .	—	—	—	595	318	277	588	311	277	7	7	—
Santissima Trinità . . . . .	—	—	—	328	175	153	324	171	153	4	4	—
San Siro . . . . .	—	—	—	718	371	347	711	367	344	7	4	3
Rodotiglia . . . . .	—	—	—	393	210	183	384	202	182	9	8	1
<b>Camagna</b> . . . . .	<b>261</b>	<b>939</b>	<b>184</b>	<b>1.728</b>	<b>853</b>	<b>875</b>	<b>1.713</b>	<b>848</b>	<b>865</b>	<b>15</b>	<b>5</b>	<b>10</b>
Camagna . . . . .	—	—	—	1.490	730	760	1.475	725	750	15	5	10
Bonina . . . . .	—	—	—	238	123	115	238	123	115	—	—	—
<b>Camerano Casasco</b> . . . . .	<b>300</b>	<b>669</b>	<b>157</b>	<b>1.048</b>	<b>510</b>	<b>538</b>	<b>1.033</b>	<b>504</b>	<b>529</b>	<b>15</b>	<b>6</b>	<b>9</b>
Camerano Casasco . . . . .	—	—	—	538	262	276	523	256	267	15	6	9
Madonna . . . . .	—	—	—	317	154	163	317	154	163	—	—	—
Serra Casasco . . . . .	—	—	—	193	94	99	193	94	99	—	—	—
<b>Camino</b> . . . . .	<b>334</b>	<b>1.845</b>	<b>140</b>	<b>2.589</b>	<b>1.310</b>	<b>1.279</b>	<b>2.553</b>	<b>1.286</b>	<b>1.267</b>	<b>36</b>	<b>24</b>	<b>12</b>
Camino . . . . .	—	—	—	189	98	91	187	97	90	2	1	1
Villanova . . . . .	—	—	—	126	66	60	125	65	60	1	1	—
Luparia . . . . .	—	—	—	160	80	80	160	80	80	—	—	—
Cornale . . . . .	—	—	—	482	243	239	472	236	236	10	7	3
Zizano . . . . .	—	—	—	101	53	48	99	53	46	2	—	2
Castel San Pietro Mon- ferrato * . . . . .	—	—	—	538	274	264	531	269	262	7	5	2
Rocca delle Donne * . . . . .	—	—	—	170	83	87	168	81	87	2	2	—
Isolenzo * . . . . .	—	—	—	242	118	124	241	117	124	1	1	—
Piazzano * . . . . .	—	—	—	159	88	71	155	85	70	4	3	1
Brusaschetto * . . . . .	—	—	—	422	207	215	415	203	212	7	4	3
<b>Canelli</b> . . . . .	<b>165</b>	<b>2.358</b>	<b>315</b>	<b>7.419</b>	<b>3.761</b>	<b>3.658</b>	<b>7.245</b>	<b>3.647</b>	<b>3.598</b>	<b>174</b>	<b>114</b>	<b>60</b>
Canelli . . . . .	—	—	—	3.423	1.614	1.809	3.317	1.555	1.762	106	59	47
Codevilla . . . . .	—	—	—	389	196	193	384	195	189	5	1	4
Marmo . . . . .	—	—	—	594	333	261	593	332	261	1	1	—
Fello . . . . .	—	—	—	535	280	255	531	278	253	4	2	2
Soria . . . . .	—	—	—	522	257	265	517	255	262	5	2	3
Dota . . . . .	—	—	—	302	165	137	301	164	137	1	1	—
Villanova . . . . .	—	—	—	490	255	235	489	255	234	1	—	1
Sant'Antonio . . . . .	—	—	—	1.164	661	503	1.113	613	500	51	48	3
<b>Capriata d'Orba</b> . . . . .	<b>176</b>	<b>2.763</b>	<b>105</b>	<b>2.888</b>	<b>1.439</b>	<b>1.449</b>	<b>2.801</b>	<b>1.391</b>	<b>1.410</b>	<b>87</b>	<b>48</b>	<b>39</b>
Capriata d'Orba . . . . .	—	—	—	1.564	761	803	1.535	746	789	29	15	14
Pratalborato . . . . .	—	—	—	1.324	678	646	1.266	645	621	58	33	25
<b>Carbonara Scrivia</b> . . . . .	<b>177</b>	<b>503</b>	<b>127</b>	<b>640</b>	<b>321</b>	<b>319</b>	<b>627</b>	<b>312</b>	<b>315</b>	<b>13</b>	<b>9</b>	<b>4</b>
<b>Carezzano</b> . . . . .	<b>290</b>	<b>1.861</b>	<b>79</b>	<b>1.477</b>	<b>786</b>	<b>691</b>	<b>1.456</b>	<b>773</b>	<b>683</b>	<b>21</b>	<b>13</b>	<b>8</b>
Carezzano . . . . .	—	—	—	579	297	282	575	295	280	4	2	2
Carezzano Superiore * . . . . .	—	—	—	274	148	126	271	147	124	3	1	2
Cornigliasca * . . . . .	—	—	—	98	56	42	98	56	42	—	—	—
Perleto . . . . .	—	—	—	154	82	72	146	78	68	8	4	4
Castellania * . . . . .	—	—	—	372	203	169	366	197	169	6	6	—
<b>Carpeneto</b> . . . . .	<b>329</b>	<b>1.326</b>	<b>143</b>	<b>1.899</b>	<b>971</b>	<b>928</b>	<b>1.876</b>	<b>961</b>	<b>915</b>	<b>23</b>	<b>10</b>	<b>13</b>
Carpeneto . . . . .	—	—	—	1.416	722	694	1.393	712	681	23	10	13
Madonna della Villa . . . . .	—	—	—	483	249	234	483	249	234	—	—	—
<b>Carrega</b> . . . . .	<b>955</b>	<b>5.545</b>	<b>32</b>	<b>1.751</b>	<b>886</b>	<b>865</b>	<b>1.737</b>	<b>876</b>	<b>861</b>	<b>14</b>	<b>10</b>	<b>4</b>
Carrega . . . . .	—	—	—	490	243	247	480	236	244	10	7	3
Connio . . . . .	—	—	—	203	99	104	203	99	104	—	—	—
Fontanachiusa . . . . .	—	—	—	65	31	34	65	31	34	—	—	—
Cartasegna . . . . .	—	—	—	170	96	74	170	96	74	—	—	—
Daglio . . . . .	—	—	—	240	129	111	239	128	111	1	1	—
Agneto . . . . .	—	—	—	181	81	100	180	80	100	1	1	—
Berga . . . . .	—	—	—	144	67	77	144	67	77	—	—	—
Campassi . . . . .	—	—	—	167	84	83	167	84	83	—	—	—
Vegni . . . . .	—	—	—	249	128	121	247	127	120	2	1	1
Magioncalda . . . . .	—	—	—	110	58	52	110	58	52	—	—	—



nelle Frazioni di censimento, nelle Province e nei Compartimenti

Provincia di *Alessandria*

POPOLAZIONE TEMPORANEAMENTE ASSENTE									POPOLAZIONE RESIDENTE			COMUNI E FRAZIONI DI CENSIMENTO
IN COMPLESSO			CHE SI TROVAVA						(legale)			
			in altri Comuni del Regno			nelle Colonie e all'Estero			M F	M	F	
M F	M	F	M F	M	F	M F	M	F				
14	15	16	17	18	19	20	21	22	23	24	25	26
52	25	27	52	25	27	—	—	—	2.984	1.546	1.438	<b>Calosso</b>
19	13	6	19	13	6	—	—	—	944	483	461	Calosso
6	4	2	6	4	2	—	—	—	594	315	279	Sant'Anna
4	2	2	4	2	2	—	—	—	328	173	155	Santissima Trinità
18	6	12	18	6	12	—	—	—	729	373	356	San Siro
5	—	5	5	—	5	—	—	—	389	202	187	Rodotiglia
47	21	26	47	21	26	—	—	—	1.760	869	891	<b>Camagna</b>
43	21	22	43	21	22	—	—	—	1.518	746	772	Camagna
4	—	4	4	—	4	—	—	—	242	123	119	Bonina
14	9	5	14	9	5	—	—	—	1.047	513	534	<b>Camerano Casasco</b>
11	7	4	11	7	4	—	—	—	534	263	271	Camerano Casasco
1	—	1	1	—	1	—	—	—	318	154	164	Madonna
2	2	—	2	2	—	—	—	—	195	96	99	Serra Casasco
47	23	24	47	23	24	—	—	—	2.600	1.309	1.291	<b>Camino</b>
2	—	2	2	—	2	—	—	—	189	97	92	Camino
3	—	3	3	—	3	—	—	—	125	65	60	Villanova
12	5	7	12	5	7	—	—	—	163	80	83	Luparia
2	1	1	2	1	1	—	—	—	484	241	243	Cornale
18	11	7	18	11	7	—	—	—	101	54	47	Zizano
1	1	—	1	1	—	—	—	—	549	280	269	Castel San Pietro Monferrato *
4	3	1	4	3	1	—	—	—	169	82	87	Rocca delle Donne *
1	1	—	1	1	—	—	—	—	245	120	125	Isolengo *
4	1	3	4	1	3	—	—	—	156	86	70	Piazzano *
						—	—	—	419	204	215	Brusaschetto *
330	162	168	293	140	153	37	22	15	7.575	3.809	3.766	<b>Canelli</b>
184	104	80	160	89	71	24	15	9	3.501	1.659	1.842	Canelli
21	8	13	16	7	9	5	1	4	405	203	202	Codevilla
19	10	9	17	8	9	2	2	—	612	342	270	Marmo
25	8	17	23	6	17	2	2	—	556	286	270	Fello
15	4	11	14	4	10	1	—	1	532	259	273	Soria
7	1	6	7	1	6	—	—	—	308	165	143	Dota
28	13	15	26	12	14	2	1	1	517	268	249	Villanova
31	14	17	30	13	17	1	1	—	1.144	627	517	Sant'António
175	74	101	152	55	97	23	19	4	2.976	1.465	1.511	<b>Capriata d'Orba</b>
97	39	58	76	22	54	21	17	4	1.632	785	847	Capriata d'Orba
78	35	43	76	33	43	2	2	—	1.344	680	664	Pratalborato
48	25	23	48	25	23	—	—	—	675	337	338	<b>Carbonara Scrivia</b>
110	32	78	110	32	78	—	—	—	1.566	805	761	<b>Carezzano</b>
77	22	55	77	22	55	—	—	—	652	317	335	Carezzano
12	2	10	12	2	10	—	—	—	283	149	134	Carezzano Superiore *
3	1	2	3	1	2	—	—	—	101	57	44	Cornigliasca *
6	3	3	6	3	3	—	—	—	152	81	71	Perleto
12	4	8	12	4	8	—	—	—	378	201	177	Castellania *
24	10	14	24	10	14	—	—	—	1.900	971	929	<b>Carpeneto</b>
9	7	2	9	7	2	—	—	—	1.402	719	683	Carpeneto
15	3	12	15	3	12	—	—	—	498	252	246	Madonna della Villa
198	69	129	185	58	127	13	11	2	1.935	945	990	<b>Carrega</b>
68	26	42	66	25	41	2	1	1	548	262	286	Carrega
14	4	10	14	4	10	—	—	—	217	103	114	Conio
9	4	5	9	4	5	—	—	—	74	35	39	Fontanachiusa
43	13	30	42	12	30	1	1	—	213	109	104	Cartasegna
33	13	20	30	10	20	3	3	—	272	141	131	Dáglio
2	2	—	—	—	—	2	2	—	182	82	100	Agneto
7	2	5	5	—	5	2	2	—	151	69	82	Berga
3	2	1	—	1	—	2	1	1	170	86	84	Campassi
30	9	21	29	8	21	1	1	—	277	136	141	Vegni
12	2	10	12	2	10	—	—	—	122	60	62	Magioncalda

Popolazione presente, temporaneamente assente e residente nei Comuni,

PIEMONTE

COMUNI E FRAZIONI DI CENSIMENTO	ALTIME- TRIA m. s/m	SUPERFICIE TERRI- TORIALE ha.	DENSITÀ PER km.²	POPOLAZIONE PRESENTE (di fatto)								
				IN COMPLESSO			CON DIMORA					
				M	F	M	abituale			temporanea		
							M	F	M	F	M	F
1	2	3	4	5	6	7	8	9	10	11	12	13
<b>Carròsio</b> . . . . .	254	716	148	1.062	515	547	1.039	502	537	23	13	10
<b>Cartòsio</b> . . . . .	236	1.579	87	1.381	726	655	1.366	719	647	15	7	8
<b>Casal Cermelli</b> . . . . .	102	749	225	1.687	829	858	1.658	814	844	29	15	14
Casal Cermelli . . . . .	—	—	—	1.330	657	673	1.305	643	662	25	14	11
Porta Nuova . . . . .	—	—	—	357	172	185	353	171	182	4	1	3
<b>Casaléggio Bóiro</b> . . . . .	321	1.223	43	525	270	255	504	261	243	21	9	12
San Martino . . . . .	—	—	—	300	155	145	293	153	140	7	2	5
Castello . . . . .	—	—	—	130	63	67	117	57	60	13	6	7
Ferrière . . . . .	—	—	—	95	52	43	94	51	43	1	1	—
<b>Casale Monferrato</b> . . . . .	116	8.632	437	37.703	18.896	18.807	36.467	18.239	18.228	1.236	657	579
Casale Monferrato . . . . .	—	—	—	24.380	12.324	12.056	23.246	11.728	11.518	1.134	596	538
Santa Maria del Témpio . . . . .	—	—	—	1.441	723	718	1.433	717	716	8	6	2
Ronzone . . . . .	—	—	—	3.242	1.608	1.634	3.210	1.593	1.617	32	15	17
San Germano . . . . .	—	—	—	1.736	852	884	1.725	845	880	11	7	4
Torcello . . . . .	—	—	—	869	457	412	860	451	409	9	6	3
Pòpolo . . . . .	—	—	—	3.777	1.848	1.929	3.750	1.833	1.917	27	15	12
Terranova . . . . .	—	—	—	1.649	773	876	1.639	765	874	10	8	2
Roncágia . . . . .	—	—	—	609	311	298	604	307	297	5	4	1
<b>Casalinoceto</b> . . . . .	159	1.277	109	1.394	672	722	1.384	666	718	10	6	4
<b>Casasco</b> . . . . .	399	937	53	496	250	246	491	247	244	5	3	2
Casasco . . . . .	—	—	—	260	132	128	255	129	126	5	3	2
Magrassi . . . . .	—	—	—	236	118	118	236	118	118	—	—	—
<b>Casorzo</b> . . . . .	292	1.259	147	1.855	916	939	1.840	907	933	15	9	6
<b>Cassano Spinola</b> . . . . .	191	1.809	111	2.005	1.021	984	1.974	1.003	971	31	18	13
Cassano Spinola . . . . .	—	—	—	1.717	877	840	1.692	862	830	25	15	10
Gavazzana * . . . . .	—	—	—	288	144	144	282	141	141	6	3	3
<b>Cassinasco</b> . . . . .	447	1.166	111	1.298	683	615	1.251	646	605	47	37	10
<b>Cassine</b> . . . . .	190	3.353	138	4.641	2.335	2.306	4.582	2.304	2.278	59	31	28
Gavonata . . . . .	—	—	—	517	277	240	515	276	239	2	1	1
San'Andrea . . . . .	—	—	—	766	392	374	757	385	372	9	7	2
Caranzano . . . . .	—	—	—	309	161	148	301	157	144	8	4	4
<b>Cassinelle</b> . . . . .	387	2.412	80	1.939	1.020	919	1.898	1.005	893	41	15	26
Cassinelle . . . . .	—	—	—	1.070	578	492	1.045	568	477	25	10	15
Bandita . . . . .	—	—	—	869	442	427	853	437	416	16	5	11
<b>Castagnole Lanze</b> . . . . .	271	2.549	206	5.246	2.600	2.646	5.195	2.572	2.623	51	28	23
Castagnole Lanze . . . . .	—	—	—	1.742	821	921	1.736	820	916	6	1	5
Coazzolo * . . . . .	—	—	—	576	293	283	572	292	280	4	1	3
Annunziata . . . . .	—	—	—	570	288	282	560	282	278	10	6	4
Carossi . . . . .	—	—	—	208	110	98	201	104	97	7	6	1
San Grato . . . . .	—	—	—	274	145	129	272	144	128	2	1	1
Santa Maria . . . . .	—	—	—	727	374	353	722	370	352	5	4	1
Valle Tánaro . . . . .	—	—	—	276	138	138	275	138	137	1	—	1
Olmo . . . . .	—	—	—	505	246	259	494	241	253	11	5	6
Farinere . . . . .	—	—	—	368	185	183	363	181	182	5	4	1
<b>Castagnole Monferrato</b> . . . . .	229	1.726	144	2.477	1.253	1.224	2.413	1.214	1.199	64	39	25
<b>Castel Boglione</b> . . . . .	275	1.194	130	1.547	815	732	1.517	796	721	30	19	11

nelle Frazioni di censimento, nelle Provincie e nei Compartimenti

Provincia di *Alessandria*

POPOLAZIONE TEMPORANEAMENTE ASSENTE									POPOLAZIONE RESIDENTE			COMUNI E FRAZIONI DI CENSIMENTO
IN COMPLESSO			CHE SI TROVAVA						(legale)			
			in altri Comuni del Regno			nelle Colonie e all'Estero			M F	M	F	
M F	M	F	M F	M	F	M F	M	F				
14	15	16	17	18	19	20	21	22	23	24	25	26
15	8	7	14	7	7	1	1	—	1.054	510	544	<b>Carrósio</b>
79	39	40	76	36	40	3	3	—	1.445	758	687	<b>Cartósio</b>
55	39	16	55	39	16	—	—	—	1.713	853	860	<b>Casal Cermelli</b>
40	27	13	40	27	13	—	—	—	1.345	670	675	Casal Cermelli
15	12	3	15	12	3	—	—	—	368	183	185	Porta Nuova
42	22	20	42	22	20	—	—	—	546	283	263	<b>Casaléggio Bóiro</b>
30	15	15	30	15	15	—	—	—	323	168	155	San Martine
9	5	4	9	5	4	—	—	—	126	62	64	Castello
3	2	1	3	2	1	—	—	—	97	53	44	Ferriero
1.001	676	325	950	634	316	51	42	9	37.468	18.915	18.553	<b>Casale Monferrato</b>
816	570	246	774	536	238	42	34	8	24.062	12.298	11.764	Casale Monferrato
11	7	4	11	7	4	—	—	—	1.444	724	720	Santa Maria del Témpio
64	37	27	60	34	26	4	3	1	3.274	1.630	1.644	Ronzone
39	18	21	38	17	21	1	1	—	1.764	863	901	San Germano
9	5	4	9	5	4	—	—	—	869	456	413	Torcello
25	16	9	24	15	9	1	1	—	3.775	1.849	1.926	Pópolo
21	16	5	21	16	5	—	—	—	1.660	781	879	Terranova
16	7	9	13	4	9	3	3	—	620	314	306	Roncágia
48	24	24	47	23	24	1	1	—	1.432	690	742	<b>Casalinoceto</b>
31	17	14	31	17	14	—	—	—	522	264	258	<b>Casasco</b>
13	6	7	13	6	7	—	—	—	268	135	133	Casasco
18	11	7	18	11	7	—	—	—	254	129	125	Magrassi
50	20	30	48	18	30	2	2	—	1.890	927	963	<b>Casorzo</b>
151	55	96	145	50	95	6	5	1	2.125	1.058	1.067	<b>Cassano Spinola</b>
133	44	89	128	40	88	5	4	1	1.825	906	919	Cassano Spinola
18	11	7	17	10	7	1	1	—	300	152	148	Gavazzana *
56	28	28	41	22	19	15	6	9	1.307	674	633	<b>Cassinasco</b>
208	104	104	148	68	80	60	36	24	4.790	2.408	2.382	<b>Cassine</b>
8	8	—	3	3	—	3	3	—	323	284	239	Gavonata
20	6	14	19	5	14	1	1	—	777	391	386	Sant'Andrea
4	2	2	4	2	2	—	—	—	305	159	146	Caranzano
142	61	81	140	59	81	2	2	—	2.040	1.066	974	<b>Cassinelle</b>
76	30	46	74	28	46	2	2	—	1.121	598	523	Cassinelle
66	31	35	66	31	35	—	—	—	919	468	451	Bandita
144	78	66	142	76	66	2	2	—	5.339	2.650	2.689	<b>Castagnole Lanze</b>
67	36	31	67	36	31	—	—	—	1.803	856	947	Castagnole Lanze
17	12	5	17	12	5	—	—	—	589	304	285	Coazzolo *
10	6	4	10	6	4	—	—	—	570	288	282	Annunziata
6	2	4	6	2	4	—	—	—	207	106	101	Carossi
3	3	—	3	3	—	—	—	—	275	147	128	San Grato
18	8	10	18	8	10	—	—	—	740	378	362	Santa Maria
11	5	6	9	3	6	2	2	—	286	143	143	Valle Tánaro
4	1	3	4	1	3	—	—	—	498	242	256	Olmo
8	5	3	8	5	3	—	—	—	371	186	185	Farinere
74	35	39	70	33	37	4	2	2	2.487	1.249	1.238	<b>Castagnole Monferrato</b>
49	19	30	49	19	30	—	—	—	1.566	815	751	<b>Castel Boglione</b>

## Popolazione presente, temporaneamente assente e residente nei Comuni,

### PIEMONTE

COMUNI E FRAZIONI DI CENSIMENTO	ALTIME- TRIA m. s/m	SUPERFICIE TERRI- TORIALE ha.	DENSITÀ PER km.2	POPOLAZIONE PRESENTE (di fatto)								
				IN COMPLESSO			CON DIMORA					
				M	F	M	abituale			temporanea		
							M	F	M	M	F	
1	2	3	4	5	6	7	8	9	10	11	12	13
<b>Castell'Alfero . . . . .</b>	<b>235</b>	<b>1.997</b>	<b>138</b>	<b>2.765</b>	<b>1.388</b>	<b>1.377</b>	<b>2.723</b>	<b>1.357</b>	<b>1.366</b>	<b>42</b>	<b>31</b>	<b>11</b>
Castell'Alfero . . . . .	—	—	—	2.004	1.002	1.002	1.970	978	992	34	24	10
Callianetto . . . . .	—	—	—	761	386	375	753	379	374	8	7	1
<b>Castellazzo Bórmida . . . . .</b>	<b>103</b>	<b>4.775</b>	<b>117</b>	<b>5.565</b>	<b>2.628</b>	<b>2.937</b>	<b>5.506</b>	<b>2.599</b>	<b>2.907</b>	<b>59</b>	<b>29</b>	<b>30</b>
<b>Castelletto d'Erro . . . . .</b>	<b>520</b>	<b>592</b>	<b>83</b>	<b>491</b>	<b>263</b>	<b>228</b>	<b>474</b>	<b>254</b>	<b>220</b>	<b>17</b>	<b>9</b>	<b>8</b>
Castelletto d'Erro . . . . .	—	—	—	117	71	46	111	69	42	6	2	4
Móglie . . . . .	—	—	—	145	77	68	142	76	66	3	1	2
Nòira . . . . .	—	—	—	61	31	30	60	30	30	1	1	—
Bricco . . . . .	—	—	—	168	84	84	161	79	82	7	5	2
<b>Castelletto d'Orba . . . . .</b>	<b>200</b>	<b>1.388</b>	<b>187</b>	<b>2.588</b>	<b>1.276</b>	<b>1.312</b>	<b>2.548</b>	<b>1.256</b>	<b>1.292</b>	<b>40</b>	<b>20</b>	<b>20</b>
<b>Castelletto Merli . . . . .</b>	<b>268</b>	<b>1.176</b>	<b>120</b>	<b>1.408</b>	<b>725</b>	<b>683</b>	<b>1.396</b>	<b>717</b>	<b>679</b>	<b>12</b>	<b>8</b>	<b>4</b>
Perno-Terfangato . . . . .	—	—	—	454	231	223	448	227	221	6	4	2
San Giuseppe . . . . .	—	—	—	66	35	31	62	32	30	4	3	1
Perno Inferiore . . . . .	—	—	—	117	55	62	115	54	62	2	1	1
Perno Superiore . . . . .	—	—	—	117	62	55	117	62	55	—	—	—
Terfango . . . . .	—	—	—	48	23	25	48	23	25	—	—	—
Terfangato . . . . .	—	—	—	106	56	50	106	56	50	—	—	—
Guazzolo-Cosso . . . . .	—	—	—	628	329	299	622	325	297	6	4	2
Guazzolo . . . . .	—	—	—	368	199	169	365	196	169	3	3	—
Cosso . . . . .	—	—	—	175	84	91	173	84	89	2	—	2
Costamezzana . . . . .	—	—	—	85	39	39	84	45	39	1	1	—
Gódio-Santa Maria . . . . .	—	—	—	326	165	161	326	165	161	—	—	—
Gódio . . . . .	—	—	—	99	46	53	99	46	53	—	—	—
Sogliáno . . . . .	—	—	—	82	46	36	82	46	36	—	—	—
Santa Maria . . . . .	—	—	—	145	73	72	145	73	72	—	—	—
<b>Castelletto Molina . . . . .</b>	<b>227</b>	<b>286</b>	<b>165</b>	<b>471</b>	<b>251</b>	<b>220</b>	<b>471</b>	<b>251</b>	<b>220</b>	<b>—</b>	<b>—</b>	<b>—</b>
<b>Castelletto Scazzoso . . . . .</b>	<b>192</b>	<b>943</b>	<b>122</b>	<b>1.148</b>	<b>541</b>	<b>607</b>	<b>1.136</b>	<b>537</b>	<b>599</b>	<b>12</b>	<b>4</b>	<b>8</b>
Castelletto Scazzoso . . . . .	—	—	—	738	339	399	726	335	391	12	4	8
Giardinetto . . . . .	—	—	—	410	202	208	410	202	208	—	—	—
<b>Castello di Annone . . . . .</b>	<b>112</b>	<b>2.316</b>	<b>101</b>	<b>2.330</b>	<b>1.130</b>	<b>1.200</b>	<b>2.253</b>	<b>1.092</b>	<b>1.161</b>	<b>77</b>	<b>38</b>	<b>39</b>
Castello di Annone . . . . .	—	—	—	1.269	580	689	1.229	505	664	40	15	25
Monfallito . . . . .	—	—	—	352	191	161	338	181	157	14	10	4
Bordoni . . . . .	—	—	—	136	69	67	132	67	65	4	2	2
Póggio . . . . .	—	—	—	214	110	104	206	106	100	8	4	4
Crocetta . . . . .	—	—	—	359	180	179	348	173	175	11	7	4
<b>Castelnuovo Belbo . . . . .</b>	<b>122</b>	<b>968</b>	<b>192</b>	<b>1.859</b>	<b>943</b>	<b>916</b>	<b>1.844</b>	<b>936</b>	<b>908</b>	<b>15</b>	<b>7</b>	<b>8</b>
<b>Castelnuovo Bórmida . . . . .</b>	<b>121</b>	<b>1.307</b>	<b>122</b>	<b>1.600</b>	<b>781</b>	<b>819</b>	<b>1.582</b>	<b>773</b>	<b>809</b>	<b>18</b>	<b>8</b>	<b>10</b>
<b>Castelnuovo Calcea . . . . .</b>	<b>246</b>	<b>815</b>	<b>231</b>	<b>1.880</b>	<b>919</b>	<b>961</b>	<b>1.853</b>	<b>902</b>	<b>951</b>	<b>27</b>	<b>17</b>	<b>10</b>
<b>Castelnuovo Don Bosco . . . . .</b>	<b>306</b>	<b>2.605</b>	<b>144</b>	<b>3.760</b>	<b>1.906</b>	<b>1.854</b>	<b>3.726</b>	<b>1.885</b>	<b>1.841</b>	<b>34</b>	<b>21</b>	<b>13</b>
Castelnuovo Don Bosco . . . . .	—	—	—	1.700	804	896	1.680	791	889	20	13	7
Morialdo . . . . .	—	—	—	427	235	192	426	234	192	1	1	—
Bardella . . . . .	—	—	—	306	169	137	302	167	135	4	2	2
Neivissano . . . . .	—	—	—	171	88	83	171	88	83	—	—	—
Ranello . . . . .	—	—	—	258	130	128	257	130	127	1	—	1
Pino d'Asti * . . . . .	—	—	—	483	256	227	478	252	226	5	4	1
Mondóio * . . . . .	—	—	—	415	224	191	412	223	189	3	1	2
<b>Castelnuovo Scrivia . . . . .</b>	<b>82</b>	<b>4.550</b>	<b>125</b>	<b>5.695</b>	<b>2.726</b>	<b>2.969</b>	<b>5.652</b>	<b>2.707</b>	<b>2.945</b>	<b>43</b>	<b>19</b>	<b>24</b>
Castelnuovo Scrivia . . . . .	—	—	—	5.447	2.601	2.846	5.413	2.586	2.827	34	15	19
Ova . . . . .	—	—	—	248	125	123	239	121	118	9	4	5
<b>Castel Rocchero . . . . .</b>	<b>414</b>	<b>572</b>	<b>142</b>	<b>815</b>	<b>388</b>	<b>427</b>	<b>794</b>	<b>376</b>	<b>418</b>	<b>21</b>	<b>12</b>	<b>9</b>

nelle Frazioni di censimento, nelle Province e nei Compartimenti

Provincia di *Alessandria*

POPOLAZIONE TEMPORANEAMENTE ASSENTE									POPOLAZIONE RESIDENTE			COMUNI E FRAZIONI DI CENSIMENTO
IN COMPLESSO			CHE SI TROVAVA						(legale)			
			in altri Comuni del Regno			nelle Colonie e all'Estero			M F	M	F	
M	F		M	F		M	F					
14	15	16	17	18	19	20	21	22	23	24	25	26
32	13	19	32	13	19	—	—	—	2.755	1.370	1.385	<b>Castell'Alfero</b>
26	10	16	26	10	16	—	—	—	1.996	988	1.008	Castell'Alfero
6	3	3	6	3	3	—	—	—	759	382	377	Callianetto
124	76	48	124	76	48	—	—	—	5.630	2.675	2.955	<b>Castellazzo Bormida</b>
31	9	22	31	9	22	—	—	—	505	263	242	<b>Castelletto d'Erro</b>
4	2	2	4	2	2	—	—	—	115	71	44	Castelletto d'Erro
10	2	8	10	2	8	—	—	—	152	78	74	Moglie
9	4	5	9	4	5	—	—	—	69	34	35	Noira
8	1	7	8	1	7	—	—	—	169	80	89	Bricco
258	87	171	254	83	171	4	4	—	2.806	1.343	1.463	<b>Castelletto d'Orba</b>
32	13	19	32	13	19	—	—	—	1.428	730	698	<b>Castelletto Merli</b>
9	6	3	9	6	3	—	—	—	457	233	224	Perno-Terfangato
3	2	1	3	2	1	—	—	—	65	34	31	San Giuseppe
3	2	1	3	2	1	—	—	—	118	56	62	Perno Inferiore
1	1	—	1	1	—	—	—	—	118	63	55	Perno Superiore
1	1	—	1	1	—	—	—	—	49	24	25	Terfengo
1	—	1	1	—	1	—	—	—	107	56	51	Terfangato
11	3	8	11	3	8	—	—	—	633	328	305	Guazzolo-Cosso
8	3	5	8	3	5	—	—	—	373	199	174	Guazzolo
3	—	3	3	—	3	—	—	—	176	84	92	Cosso
12	4	8	12	4	8	—	—	—	84	45	39	Costamezzana
4	2	2	4	2	2	—	—	—	338	169	169	Godio-Santa Maria
2	—	2	2	—	2	—	—	—	103	48	55	Godio
6	2	4	6	2	4	—	—	—	84	46	38	Sogliano
									151	75	76	Santa Maria
11	3	8	11	3	8	—	—	—	482	254	228	<b>Castelletto Molina</b>
52	30	22	50	29	21	2	1	1	1.188	567	621	<b>Castelletto Scazzoso</b>
37	19	18	35	18	17	2	1	1	763	354	409	Castelletto Scazzoso
15	11	4	15	11	4	—	—	—	425	213	212	Giardinetto
125	61	64	125	61	64	—	—	—	2.378	1.153	1.225	<b>Castello di Annone</b>
71	36	35	71	36	35	—	—	—	1.300	601	699	Castello di Annone
21	11	10	21	11	10	—	—	—	359	192	167	Monfallo
14	5	9	14	5	9	—	—	—	146	72	74	Bordoni
2	—	2	2	—	2	—	—	—	208	106	102	Poggio
17	9	8	17	9	8	—	—	—	365	182	183	Crocetta
20	10	10	20	10	10	—	—	—	1.864	946	918	<b>Castelnuovo Belbo</b>
64	46	18	48	30	18	16	16	—	1.646	819	827	<b>Castelnuovo Bormida</b>
44	18	26	44	18	26	—	—	—	1.897	920	977	<b>Castelnuovo Calcea</b>
46	29	17	45	28	17	1	1	—	3.772	1.914	1.858	<b>Castelnuovo Don Bosco</b>
27	19	8	26	18	8	1	1	—	1.707	810	897	Castelnuovo Don Bosco
6	2	4	6	2	4	—	—	—	432	236	196	Morialdo
5	3	3	5	3	3	—	—	—	307	170	137	Bardella
2	2	—	2	2	—	—	—	—	173	90	83	Nevezzano
5	3	2	5	3	2	—	—	—	262	133	129	Ranello
1	—	1	1	—	1	—	—	—	479	252	227	Pino d'Asti *
—	—	—	—	—	—	—	—	—	412	223	189	Mondonio *
199	103	96	187	94	93	12	9	3	5.851	2.810	3.041	<b>Castelnuovo Scriveria</b>
188	96	92	176	87	89	12	9	3	5.601	2.682	2.919	Castelnuovo Scriveria
11	7	4	11	7	4	—	—	—	250	128	122	Ova
30	13	17	30	13	17	—	—	—	824	389	435	<b>Castel Rocchero</b>

Popolazione presente, temporaneamente assente e residente nei Comuni,

PIEMONTE

COMUNI E FRAZIONI DI CENSIMENTO	ALTIME- TRIA m. s/m	SUPERFICIE TERRI- TORIALE ha.	DENSITA' PER km. <sup>2</sup>	POPOLAZIONE PRESENTE (di fatto)								
				IN COMPLESSO			CON DIMORA					
				M	F	M	abituale			temporanea		
							M	F	M	F	M	F
1	2	3	4	5	6	7	8	9	10	11	12	13
<b>Cavatore</b> . . . . .	518	876	93	814	425	389	801	419	382	13	6	7
<b>Cella Monte</b> . . . . .	268	563	199	1.120	562	558	1.110	556	554	10	6	4
Cella Monte . . . . .	—	—	—	799	387	412	791	383	408	8	4	4
Coppi . . . . .	—	—	—	321	175	146	319	173	146	2	2	—
<b>Cellarengo</b> . . . . .	321	1.081	65	703	368	335	680	350	330	23	18	5
Cellarengo . . . . .	—	—	—	513	265	243	500	256	244	13	9	4
Menabò . . . . .	—	—	—	190	103	87	180	94	86	10	9	1
<b>Celle Enomondo</b> . . . . .	234	551	154	846	415	431	826	408	418	20	7	13
Celle Enomondo . . . . .	—	—	—	707	347	360	639	341	348	18	6	12
Merlazza . . . . .	—	—	—	139	68	71	137	67	70	2	1	1
<b>Cereseto</b> . . . . .	271	1.041	118	1.228	630	598	1.227	629	598	1	1	—
<b>Cerreto Grue</b> . . . . .	251	512	114	586	295	291	580	291	289	6	4	2
<b>Cerrina</b> . . . . .	225	1.709	111	1.889	971	918	1.843	951	892	46	20	26
Cerrina . . . . .	—	—	—	298	152	146	289	143	141	9	4	5
Bolle e Castiglione . . . . .	—	—	—	118	63	55	116	62	51	2	1	1
Blengi . . . . .	—	—	—	134	62	72	129	58	71	5	4	1
Valle . . . . .	—	—	—	274	129	145	266	129	137	8	—	8
Montaldo . . . . .	—	—	—	300	161	139	298	161	137	2	—	2
Montalero * . . . . .	—	—	—	357	185	172	341	177	164	16	8	8
Rifredda . . . . .	—	—	—	127	63	59	126	67	59	1	1	—
Piancerreto * . . . . .	—	—	—	235	128	107	231	125	106	4	3	1
Rosingo * . . . . .	—	—	—	173	91	82	173	91	82	—	—	—
<b>Cerro Tánaro</b> . . . . .	105	470	188	883	431	452	869	427	442	14	4	10
<b>Céssole</b> . . . . .	345	1.208	109	1.318	685	633	1.286	664	622	32	21	11
<b>Chiusano d'Asti</b> . . . . .	261	248	178	442	218	224	429	210	219	13	8	5
<b>Cináglio</b> . . . . .	265	539	168	905	444	461	905	444	461	—	—	—
Varisella . . . . .	—	—	—	185	86	99	185	86	99	—	—	—
Rubatera . . . . .	—	—	—	212	106	106	212	106	106	—	—	—
San Sebastiano . . . . .	—	—	—	508	252	256	508	252	256	—	—	—
<b>Cisterna d'Asti</b> . . . . .	354	1.098	229	2.519	1.283	1.236	2.504	1.275	1.229	15	8	7
San Matteo . . . . .	—	—	—	723	365	358	719	362	357	4	3	1
Gherba . . . . .	—	—	—	357	179	178	357	179	178	—	—	—
<b>Cocconato</b> . . . . .	452	2.769	115	3.179	1.612	1.567	3.109	1.575	1.534	70	37	33
Cocconato . . . . .	—	—	—	1.792	905	887	1.747	880	867	45	25	20
Vastapaglia . . . . .	—	—	—	114	61	53	114	61	53	—	—	—
Gesso . . . . .	—	—	—	64	30	34	63	29	34	1	1	—
Bauchieri . . . . .	—	—	—	110	65	62	106	62	64	4	3	1
Bonvino . . . . .	—	—	—	192	106	86	192	106	86	—	—	—
Maroero . . . . .	—	—	—	102	57	45	101	56	45	1	1	—
Thou . . . . .	—	—	—	366	191	175	354	181	173	12	10	2
Cocconito . . . . .	—	—	—	158	86	72	156	86	70	2	—	2
Moransengo * . . . . .	—	—	—	490	250	240	483	249	234	7	1	6
Tonengo * . . . . .	—	—	—	373	180	193	369	179	190	4	1	3
<b>Gonzano</b> . . . . .	262	1.162	124	1.444	716	728	1.439	712	727	5	4	1
Conzano . . . . .	—	—	—	902	440	462	899	438	461	3	2	1
San Maurizio . . . . .	—	—	—	542	276	266	540	274	266	2	2	—
<b>Cortanze</b> . . . . .	299	446	144	644	320	324	633	311	322	11	9	2

nelle Frazioni di censimento, nelle Province e nei Compartimenti

*Provincia di Alessandria*

POPOLAZIONE TEMPORANEAMENTE ASSENTE									POPOLAZIONE RESIDENTE			COMUNI E FRAZIONI DI CENSIMENTO
IN COMPLESSO			CHE SI TROVAVA						(legale)			
			in altri Comuni del Regno			nelle Colonie e all'Estero			M F	M	F	
M	F		M	F		M	F					
14	15	16	17	18	19	20	21	22	23	24	25	26
34	12	22	31	9	22	3	3	—	835	431	404	<b>Cavatore</b>
38	21	17	38	21	17	—	—	—	1.148	577	571	<b>Cella Monte</b>
29	16	13	29	16	13	—	—	—	820	399	421	Cella Monte
9	5	4	9	5	4	—	—	—	328	178	150	Coppi
41	21	20	41	21	20	—	—	—	721	371	350	<b>Cellarengo</b>
32	16	16	32	16	16	—	—	—	532	272	260	Cellarengo
9	5	4	9	5	4	—	—	—	189	99	90	Menabò
32	19	13	32	19	13	—	—	—	858	427	431	<b>Celle Enomondo</b>
28	16	12	28	16	12	—	—	—	717	357	360	Celle Enomondo
4	3	1	4	3	1	—	—	—	141	70	71	Merlazza
11	3	8	11	3	8	—	—	—	1.238	632	606	<b>Cereseto</b>
19	7	12	19	7	12	—	—	—	599	298	301	<b>Cerreto Grue</b>
78	39	39	72	38	34	6	1	5	1.921	990	931	<b>Cerrina</b>
6	3	3	6	3	3	—	—	—	295	151	144	Cerrina
2	1	1	2	1	1	—	—	—	118	63	55	Bolli e Castiglione
4	1	3	3	1	2	1	—	1	133	59	74	Blengi
25	13	12	25	13	12	—	—	—	291	142	149	Valle
15	8	7	14	8	12	1	—	1	313	169	144	Montaldo
14	6	8	10	5	5	4	1	3	355	183	172	Montalero *
7	3	3	6	3	3	—	—	—	232	70	62	Rifredda
7	4	3	7	4	3	—	—	—	238	129	109	Piancerreto *
5	3	2	5	3	2	—	—	—	178	94	84	Rosingo *
3	1	2	2	—	2	1	1	—	872	428	444	<b>Cerro Tanaro</b>
43	18	25	43	18	25	—	—	—	1.329	682	647	<b>Céssole</b>
13	4	9	13	4	9	—	—	—	442	214	228	<b>Chiusano d'Asti</b>
13	7	6	13	7	6	—	—	—	918	451	467	<b>Cinaglio</b>
4	1	3	4	1	3	—	—	—	189	87	102	Varisella
2	2	—	2	2	—	—	—	—	214	108	106	Rubatera
7	4	3	7	4	3	—	—	—	515	256	259	San Sebastiano
67	33	34	67	33	34	—	—	—	2.571	1.308	1.263	<b>Cisterna d'Asti</b>
24	12	12	24	12	12	—	—	—	743	374	369	San Matteo
17	11	6	17	11	6	—	—	—	374	190	134	Gherba
130	52	78	129	52	77	1	—	1	3.239	1.627	1.612	<b>Cocconato</b>
86	40	46	85	40	45	1	—	1	1.833	920	913	Cocconato
3	1	2	3	1	2	—	—	—	117	62	55	Vastapaglia
—	—	—	—	—	—	—	—	—	63	29	34	Gesso
4	3	1	4	3	1	—	—	—	110	65	45	Bauchieri
5	1	4	5	1	4	—	—	—	197	107	90	Bonvino
1	—	1	1	—	1	—	—	—	102	56	46	Maroero
14	5	9	14	5	9	—	—	—	368	186	182	Thou
4	1	3	4	1	3	—	—	—	160	87	73	Cocconito
19	3	16	19	3	16	—	—	—	502	252	250	Moransengo *
7	3	4	7	3	4	—	—	—	376	182	194	Tonengo *
19	13	6	19	13	6	—	—	—	1.458	725	733	<b>Conzano</b>
10	7	3	10	7	3	—	—	—	909	445	464	Conzano
9	6	3	9	6	3	—	—	—	549	280	269	San Maurizio
20	11	9	20	11	9	—	—	—	653	322	331	<b>Cortanze</b>

## Popolazione presente, temporaneamente assente e residente nei Comuni,

### PIEMONTE

COMUNI E FRAZIONI DI CENSIMENTO	ALTIME- TRIA m. s/m	SUPERFICIE TERRI- TORIALE ha.	DENSITÀ PER km.2	POPOLAZIONE PRESENTE (di fatto)								
				IN COMPLESSO			CON DIMORA					
				M	F	M	abituale			temporanea		
							M	F	M	M	F	
1	2	3	4	5	6	7	8	9	10	11	12	13
<b>Gortazzone</b> . . . . .	227	1.037	134	1.386	694	692	1.363	678	685	23	16	7
<b>Cortiglione</b> . . . . .	211	832	130	1.079	531	548	1.073	529	544	6	2	4
<b>Cossombrato</b> . . . . .	305	533	164	873	444	429	859	440	419	14	4	10
Cossombrato . . . . .	—	—	—	403	208	195	395	206	189	8	2	6
Madonna . . . . .	—	—	—	470	236	234	464	234	230	6	2	4
<b>Costa Vescovato</b> . . . . .	308	703	128	902	469	433	891	461	430	11	8	3
Costa Vescovato . . . . .	—	—	—	400	205	195	394	200	194	6	5	1
Montale Celli . . . . .	—	—	—	265	145	120	263	144	119	2	1	1
Sarizzola . . . . .	—	—	—	237	119	118	234	117	117	3	2	1
<b>Costigliole d'Asti</b> . . . . .	242	3.686	211	7.778	3.942	3.836	7.731	3.914	3.817	47	28	19
Costigliole d'Asti . . . . .	—	—	—	703	304	399	695	302	393	8	2	6
Recinto . . . . .	—	—	—	590	304	286	580	296	284	10	8	2
San Carlo . . . . .	—	—	—	456	248	208	454	246	208	2	2	—
San Michele . . . . .	—	—	—	700	364	336	699	363	336	1	1	—
Pasquana * . . . . .	—	—	—	117	70	47	117	70	47	—	—	—
Búrio . . . . .	—	—	—	222	121	101	221	120	101	1	1	—
Bionzo . . . . .	—	—	—	624	321	303	621	318	303	3	3	—
Boglietto . . . . .	—	—	—	521	264	257	518	262	256	3	2	1
Convento Tinella . . . . .	—	—	—	213	107	106	211	105	106	2	2	—
Loreto . . . . .	—	—	—	612	294	318	608	293	315	4	1	3
Annunziata . . . . .	—	—	—	754	369	385	751	368	383	3	1	2
Sant'Anna . . . . .	—	—	—	800	410	390	797	408	389	3	2	1
Santa Margherita . . . . .	—	—	—	652	341	311	651	341	310	1	—	1
Motta . . . . .	—	—	—	814	425	389	808	422	386	6	3	3
<b>Cremolino</b> . . . . .	405	1.445	116	1.678	894	784	1.639	871	768	39	23	16
Cremolino . . . . .	—	—	—	758	396	362	725	377	348	33	19	14
Priarona Belletti . . . . .	—	—	—	427	232	195	427	232	195	—	—	—
Caramagna Práglie . . . . .	—	—	—	493	266	227	487	262	225	6	4	2
<b>Cuccaro Monferrato</b> . . . . .	230	535	190	1.019	498	521	1.019	498	521	—	—	—
<b>Cúnico</b> . . . . .	257	686	141	964	469	495	960	467	493	4	2	2
Cúnico . . . . .	—	—	—	811	390	421	807	388	419	4	2	2
Vallera . . . . .	—	—	—	153	79	74	153	79	74	—	—	—
<b>Dernice</b> . . . . .	591	1.840	48	879	436	443	804	398	406	75	38	37
Dernice . . . . .	—	—	—	482	241	241	420	208	212	62	33	29
Vigoponzo . . . . .	—	—	—	201	97	104	194	94	100	7	3	4
Montebore . . . . .	—	—	—	196	98	98	190	96	94	6	2	4
<b>Dusino San Michele</b> . . . . .	264	1.240	110	1.358	648	710	1.307	619	688	51	29	22
Dusino * . . . . .	—	—	—	827	401	426	798	384	414	29	17	12
San Michele d'Asti * . . . . .	—	—	—	531	247	284	509	235	274	22	12	10
<b>Fábrica Curone</b> . . . . .	474	5.353	47	2.516	1.261	1.255	2.514	1.259	1.255	2	2	—
Garadassi . . . . .	—	—	—	368	176	192	368	176	192	—	—	—
Fábrica . . . . .	—	—	—	615	314	301	615	314	301	—	—	—
Selvapiana . . . . .	—	—	—	146	78	68	146	78	68	—	—	—
Costa Serra . . . . .	—	—	—	304	168	136	304	168	136	—	—	—
Forotondo * . . . . .	—	—	—	296	154	142	296	154	142	—	—	—
Montecaprarò . . . . .	—	—	—	457	218	239	457	218	239	—	—	—
Lunassi . . . . .	—	—	—	152	78	74	152	78	74	—	—	—
Caldirola . . . . .	—	—	—	135	63	72	135	63	72	—	—	—
Salogni . . . . .	—	—	—	476	231	245	474	229	245	2	2	—
Bruggi . . . . .	—	—	—	223	102	121	221	100	121	2	2	—



**nelle Frazioni di censimento, nelle Province e nei Compartimenti**

*Provincia di Alessandria*

POPOLAZIONE TEMPORANEAMENTE ASSENTE									POPOLAZIONE RESIDENTE			COMUNI E FRAZIONI DI CENSIMENTO
IN COMPLESSO			CHE SI TROVAVA						(legale)			
			in altri Comuni del Regno			nelle Colonie e all'Estero			M F	M	F	
M	F		M	F		M	F					
14	15	16	17	18	19	20	21	22	23	24	25	26
50	30	20	50	30	20	—	—	—	1.413	708	705	<b>Cortazzone</b>
40	18	22	39	18	21	1	—	1	1.113	547	566	<b>Cortiglione</b>
17	8	9	16	8	8	1	—	1	876	448	428	<b>Cossombrato</b>
9	6	3	9	6	3	—	—	—	404	212	192	Cossombrato
8	2	6	7	2	5	1	—	1	472	236	236	Madonna
56	22	34	51	17	34	5	5	—	947	483	464	<b>Costa Vescovato</b>
18	7	11	17	6	11	1	1	—	412	207	205	Costa Vescovato
19	10	9	15	6	9	4	4	—	282	154	128	Montale Celli
19	5	14	19	5	14	—	—	—	253	122	131	Sarizzola
94	62	32	91	59	32	3	3	—	7.825	3.976	3.849	<b>Costigliole d'Asti</b>
18	13	5	15	10	5	3	3	—	713	315	398	Costigliole d'Asti
12	7	5	12	7	5	—	—	—	592	303	289	Recinto
8	8	—	8	8	—	—	—	—	454	246	208	San Carlo
2	2	—	2	2	—	—	—	—	707	371	336	San Michele
10	8	2	10	8	2	—	—	—	119	72	47	Pasquana *
3	2	1	3	2	1	—	—	—	231	128	103	Búrio
7	2	5	7	2	5	—	—	—	624	320	304	Bionzo
7	5	2	7	5	2	—	—	—	525	264	261	Boglietto
3	3	—	3	3	—	—	—	—	211	105	106	Convento Tinella
9	3	6	9	3	6	—	—	—	615	293	317	Loreto
9	6	3	9	6	3	—	—	—	754	371	383	Annunziata
6	3	3	6	3	3	—	—	—	806	411	395	San'Anna
6	3	3	6	3	3	—	—	—	660	347	313	Santa Margherita
6	3	3	6	3	3	—	—	—	814	425	389	Motta
15	10	5	15	10	5	—	—	—	1.654	881	773	<b>Cremolino</b>
13	9	4	13	9	4	—	—	—	738	386	352	Cremolino
2	1	1	2	1	1	—	—	—	429	233	196	Priarona Belletti
—	—	—	—	—	—	—	—	—	487	262	225	Caramagna Práglie
27	16	11	26	15	11	1	1	—	1.046	514	532	<b>Cúccaro Monferrato</b>
32	14	18	31	13	18	1	1	—	992	481	511	<b>Cúnico</b>
26	13	13	25	12	13	1	1	—	833	401	432	Cúnico
6	1	5	6	1	5	—	—	—	159	80	79	Vallera
26	10	16	26	10	16	—	—	—	830	408	422	<b>Dernice</b>
16	5	11	16	5	11	—	—	—	436	213	223	Dernice
6	3	3	6	3	3	—	—	—	200	97	103	Vigoponzo
4	2	2	4	2	2	—	—	—	194	98	96	Montebore
36	14	22	35	13	22	1	1	—	1.343	633	710	<b>Dusino San Michele</b>
25	12	13	24	11	13	1	1	—	823	396	427	Dusino *
11	2	9	11	2	9	—	—	—	520	237	283	San Michele d'Asti *
53	40	13	24	15	9	29	25	4	2.567	1.299	1.268	<b>Fábrica Curone</b>
—	—	—	—	—	—	—	—	—	368	176	192	Garadassi
8	4	4	8	4	4	—	—	—	623	318	305	Fábrica
—	—	—	—	—	—	—	—	—	146	78	68	Selvapiana
—	—	—	—	—	—	—	—	—	304	163	136	Costa Serra
—	—	—	—	—	—	—	—	—	296	154	142	Forotondo *
25	21	4	4	3	1	21	18	3	482	239	243	Montecapraro
6	3	3	6	3	3	—	—	—	158	81	77	Lunassi
6	6	—	6	6	—	—	—	—	141	69	72	Caldirola
20	15	5	12	8	4	8	7	1	494	244	250	Salogni
10	6	4	10	6	4	—	—	—	231	106	125	Bruggi

**Popolazione presente, temporaneamente assente e residente nei Comuni,**

**PIEMONTE**

COMUNI E FRAZIONI DI CENSIMENTO	ALTIME- TRIA m. s/m	SUPERFICIE TERRI- TORIALE ha.	DENSITA' PER km. <sup>2</sup>	POPOLAZIONE PRESENTE (di fatto)								
				IN COMPLESSO			CON DIMORA					
							abituale			temporanea		
				M	F	M	F	M	F	M	F	M
1	2	3	4	5	6	7	8	9	10	11	12	13
<b>Felizzano</b> . . . . .	114	2.517	88	2.222	1.045	1.177	2.211	1.039	1.172	11	6	5
Felizzano . . . . .	—	—	—	1.609	732	877	1.598	726	872	11	6	5
Val Tanaro . . . . .	—	—	—	64	35	29	64	35	29	—	—	—
Tassara . . . . .	—	—	—	169	82	87	169	82	87	—	—	—
San Biagio . . . . .	—	—	—	156	81	75	156	81	75	—	—	—
Campolungo . . . . .	—	—	—	183	95	88	183	95	88	—	—	—
Valle San Michele . . . . .	—	—	—	41	20	21	41	20	21	—	—	—
<b>Ferrere</b> . . . . .	262	1.360	144	1.962	1.006	956	1.928	986	942	34	20	14
Ferrere . . . . .	—	—	—	326	154	172	315	145	170	11	9	2
San Defendente . . . . .	—	—	—	281	147	134	272	142	130	9	5	4
San Giuseppe . . . . .	—	—	—	381	194	187	378	192	186	3	2	1
San Secondo . . . . .	—	—	—	320	177	143	314	174	140	6	3	3
Sant'Antonio . . . . .	—	—	—	228	115	113	226	114	112	2	1	1
San Rocco . . . . .	—	—	—	244	126	118	242	126	116	2	—	2
San Grato . . . . .	—	—	—	182	93	89	181	93	88	1	—	1
<b>Fontanile</b> . . . . .	276	855	138	1.181	594	587	1.175	593	582	6	1	5
<b>Fraconalto</b> . . . . .	725	1.799	44	783	402	381	774	398	376	9	4	5
Fraconalto . . . . .	—	—	—	319	164	155	314	161	153	5	3	2
Molini . . . . .	—	—	—	256	133	123	254	133	121	2	—	2
Tegli . . . . .	—	—	—	208	105	103	206	104	102	2	1	1
<b>Francavilla Bisio</b> . . . . .	162	763	87	661	343	318	655	339	316	6	4	2
Francavilla . . . . .	—	—	—	569	290	279	566	288	278	3	2	1
Bisio . . . . .	—	—	—	92	53	39	89	51	38	3	2	1
<b>Frascaro</b> . . . . .	124	526	117	616	291	325	607	287	320	9	4	5
<b>Frassinello-Olivola</b> . . . . .	230	1.120	148	1.659	834	825	1.626	812	814	33	22	11
Frassinello . . . . .	—	—	—	1.264	623	641	1.240	610	630	24	13	11
Olivola * . . . . .	—	—	—	395	211	184	386	202	184	9	9	—
<b>Frassineto Po</b> . . . . .	104	2.925	61	1.784	867	917	1.768	858	910	16	9	7
<b>Fresonara</b> . . . . .	143	693	171	1.184	533	651	1.182	532	650	2	1	1
<b>Frinco</b> . . . . .	200	728	190	1.382	691	691	1.363	684	679	19	7	12
Frinco . . . . .	—	—	—	720	359	361	703	353	350	17	6	11
San Defendente . . . . .	—	—	—	312	152	160	311	152	159	1	—	1
Bric Rampone e Morra . . . . .	—	—	—	350	180	170	349	179	170	1	1	—
<b>Frugarolo</b> . . . . .	112	3.167	71	2.233	1.085	1.148	2.229	1.084	1.145	4	1	3
Frugarolo . . . . .	—	—	—	1.554	743	811	1.551	742	809	3	1	2
Cascinali Mandrino . . . . .	—	—	—	413	207	206	412	207	205	1	—	1
Cascinali Cabannòni . . . . .	—	—	—	266	135	131	266	135	131	—	—	—
<b>Fubine</b> . . . . .	192	2.552	109	2.786	1.396	1.390	2.738	1.370	1.368	48	26	22
<b>Gabiano</b> . . . . .	300	1.781	140	2.495	1.285	1.210	2.479	1.275	1.204	16	10	6
Gabiano . . . . .	—	—	—	606	293	313	603	293	310	3	—	3
Sessana . . . . .	—	—	—	429	228	201	429	228	201	—	—	—
Varengo * . . . . .	—	—	—	465	245	220	461	242	219	4	3	1
Sant'Aurelio . . . . .	—	—	—	332	165	167	331	165	166	1	—	1
Cantavenna . . . . .	—	—	—	663	354	309	655	347	308	8	7	1
<b>Gamalero</b> . . . . .	142	1.220	115	1.399	693	706	1.358	671	687	41	22	19
Gamalero . . . . .	—	—	—	895	438	457	871	428	443	24	10	14
San Rocco . . . . .	—	—	—	504	255	249	487	243	244	17	12	5

nelle Frazioni di censimento, nelle Provincie e nei Compartimenti

Provincia di *Alessandria*

POPOLAZIONE TEMPORANEAMENTE ASSENTE									POPOLAZIONE RESIDENTE			COMUNI E FRAZIONI DI CENSIMENTO
IN COMPLESSO			CHE SI TROVAVA						(legale)			
			in altri Comuni del Regno			nelle Colonie e all' Estero			M F	M	F	
M	F		M	F		M	F					
14	15	16	17	18	19	20	21	22	23	24	25	26
83	59	24	61	41	20	22	18	4	2.294	1.098	1.196	<b>Felizzano</b>
57	43	14	38	27	11	19	16	3	1.655	769	886	Felizzano
5	2	3	5	2	3	—	—	—	69	37	32	Val Tanaro
9	6	3	6	4	2	3	2	1	178	88	90	Tassarà
5	3	2	5	3	2	—	—	—	161	84	77	San Biagio
7	5	2	7	5	2	—	—	—	190	100	90	Campolungo
—	—	—	—	—	—	—	—	—	41	20	21	Valle San Michele
108	48	60	105	46	59	3	2	1	2.036	1.034	1.002	<b>Ferrere</b>
18	6	12	18	6	12	—	—	—	333	151	182	Ferrere
25	15	10	25	15	10	—	—	—	297	157	140	San Defendente
14	8	6	14	8	6	—	—	—	392	200	192	San Giuseppe
16	7	9	13	5	8	3	2	1	330	181	149	San Secondo
11	1	10	11	1	10	—	—	—	237	115	122	San Antonio
17	8	9	17	8	9	—	—	—	259	134	125	San Rocco
7	3	4	7	3	4	—	—	—	188	96	92	San Grato
34	14	20	34	14	20	—	—	—	1.209	607	602	<b>Fontanile</b>
28	14	14	28	14	14	—	—	—	802	412	390	<b>Fraconalto</b>
11	4	7	11	4	7	—	—	—	325	165	160	Fraconalto
14	8	6	14	8	6	—	—	—	268	141	127	Molini
3	2	1	3	2	1	—	—	—	209	106	103	Tegli
35	16	19	33	14	19	2	2	—	690	355	335	<b>Francavilla Bisio</b>
33	16	17	31	14	17	2	2	—	599	304	295	Francavilla
2	—	2	2	—	2	—	—	—	91	51	40	Bisio
5	4	1	5	4	1	—	—	—	612	291	321	<b>Frascaro</b>
40	18	22	39	17	22	1	1	—	1.666	830	836	<b>Frassinello-Olivola</b>
36	16	20	35	15	20	1	1	—	1.276	626	650	Frassinello
4	2	2	4	2	2	—	—	—	390	204	186	Olivola *
13	8	5	11	6	5	2	2	—	1.781	866	915	<b>Frassineto Po</b>
32	15	17	31	14	17	1	1	—	1.214	547	667	<b>Fresonara</b>
29	15	14	28	14	14	1	1	—	1.392	699	693	<b>Frinco</b>
21	12	9	21	12	9	—	—	—	724	365	359	Frinco
3	1	2	2	—	2	1	1	—	314	153	161	San Defendente
5	2	3	5	2	3	—	—	—	354	181	173	Bric Rampone e Morra
44	26	18	43	26	17	1	—	1	2.273	1.110	1.163	<b>Frugarolo</b>
37	24	13	36	24	12	1	—	1	1.588	766	822	Frugarolo
5	—	5	5	—	5	—	—	—	417	207	210	Cascinali Mandrino
2	2	—	2	2	—	—	—	—	268	137	131	Cascinali Cabannòni
179	89	90	170	82	88	9	7	2	2.917	1.459	1.458	<b>Fubine</b>
39	15	24	38	15	23	1	—	1	2.518	1.290	1.228	<b>Gabiano</b>
5	3	2	5	3	2	—	—	—	608	296	312	Gabiano
4	2	2	4	2	2	—	—	—	433	230	203	Sessana
19	5	14	18	5	13	1	—	1	480	247	233	Varengo *
2	1	1	2	1	1	—	—	—	333	166	167	San'Aurelio
9	4	5	9	4	5	—	—	—	664	351	313	Cantavenna
35	23	12	35	23	12	—	—	—	1.393	694	699	<b>Gamalero</b>
29	18	11	29	18	11	—	—	—	900	446	454	Gamalero
6	5	1	6	5	1	—	—	—	493	248	245	San Rocco

Popolazione presente, temporaneamente assente e residente nei Comuni,

PIEMONTE

COMUNI E FRAZIONI DI CENSIMENTO	ALTIME- TRIA m. s/m	SUPERFICIE TERRI- TORIALE ha.	DENSITÀ PER km.2	POPOLAZIONE PRESENTE (di fatto)								
				IN COMPLESSO			CON DIMORA					
							abituale			temporanea		
				M	F	T	M	F	T	M	F	T
1	2	3	4	5	6	7	8	9	10	11	12	13
<b>Garbagna . . . . .</b>	<b>293</b>	<b>2.035</b>	<b>66</b>	<b>1.388</b>	<b>717</b>	<b>671</b>	<b>1.378</b>	<b>711</b>	<b>667</b>	<b>10</b>	<b>6</b>	<b>4</b>
Garbagna . . . . .	—	—	—	639	331	303	633	329	304	6	2	4
Pregarolo . . . . .	—	—	—	195	98	97	195	98	97	—	—	—
Zelassi . . . . .	—	—	—	163	84	79	159	80	79	4	4	—
San Gaudenzio . . . . .	—	—	—	124	65	59	124	65	59	—	—	—
Agliani . . . . .	—	—	—	267	139	128	267	139	128	—	—	—
<b>Gavi . . . . .</b>	<b>225</b>	<b>5.154</b>	<b>109</b>	<b>5.600</b>	<b>2.781</b>	<b>2.819</b>	<b>5.527</b>	<b>2.741</b>	<b>2.786</b>	<b>73</b>	<b>40</b>	<b>33</b>
Gavi . . . . .	—	—	—	2.045	910	1.135	2.003	889	1.114	42	21	21
Rovereto . . . . .	—	—	—	680	339	341	677	339	338	3	—	3
Monterotondo . . . . .	—	—	—	659	349	310	656	345	310	3	3	—
Valle . . . . .	—	—	—	422	231	191	419	228	191	3	3	—
Pratolungo . . . . .	—	—	—	451	251	200	447	248	199	4	3	1
Sottovalle . . . . .	—	—	—	205	107	98	203	105	98	2	2	—
Maddalena . . . . .	—	—	—	118	60	58	116	59	57	2	1	1
Sermoria . . . . .	—	—	—	243	118	125	239	115	124	4	3	1
Alice . . . . .	—	—	—	329	169	160	323	165	158	6	4	2
Valrossara . . . . .	—	—	—	448	247	201	444	247	197	4	—	4
<b>Giarole . . . . .</b>	<b>98</b>	<b>520</b>	<b>172</b>	<b>893</b>	<b>436</b>	<b>457</b>	<b>869</b>	<b>427</b>	<b>442</b>	<b>24</b>	<b>9</b>	<b>15</b>
<b>Grana . . . . .</b>	<b>259</b>	<b>603</b>	<b>260</b>	<b>1.565</b>	<b>768</b>	<b>797</b>	<b>1.560</b>	<b>764</b>	<b>796</b>	<b>5</b>	<b>4</b>	<b>1</b>
<b>Grazzano Monferrato . . . . .</b>	<b>299</b>	<b>1.044</b>	<b>155</b>	<b>1.619</b>	<b>830</b>	<b>789</b>	<b>1.608</b>	<b>822</b>	<b>786</b>	<b>11</b>	<b>8</b>	<b>3</b>
<b>Grogna . . . . .</b>	<b>200</b>	<b>874</b>	<b>122</b>	<b>1.070</b>	<b>583</b>	<b>487</b>	<b>1.049</b>	<b>573</b>	<b>476</b>	<b>21</b>	<b>10</b>	<b>11</b>
Grogna . . . . .	—	—	—	389	201	188	378	198	180	11	3	8
Benzi . . . . .	—	—	—	285	160	125	281	157	124	4	3	1
Poggio . . . . .	—	—	—	251	143	108	247	141	106	4	2	2
Galletto . . . . .	—	—	—	145	79	66	143	77	66	2	2	—
<b>Grondona . . . . .</b>	<b>311</b>	<b>2.085</b>	<b>43</b>	<b>903</b>	<b>444</b>	<b>459</b>	<b>883</b>	<b>433</b>	<b>450</b>	<b>20</b>	<b>11</b>	<b>9</b>
Grondona . . . . .	—	—	—	431	205	226	420	200	220	11	5	6
Variana . . . . .	—	—	—	371	188	183	366	186	180	5	2	3
Sasso * . . . . .	—	—	—	101	51	50	97	47	50	4	4	—
<b>Guazzora . . . . .</b>	<b>78</b>	<b>285</b>	<b>189</b>	<b>539</b>	<b>264</b>	<b>275</b>	<b>525</b>	<b>258</b>	<b>267</b>	<b>14</b>	<b>6</b>	<b>8</b>
Guazzora . . . . .	—	—	—	324	154	170	312	149	163	12	5	7
Gazzolo . . . . .	—	—	—	204	104	100	202	103	99	2	1	1
Montemerlo e Carolina . . . . .	—	—	—	11	6	5	11	6	5	—	—	—
<b>Incisa Scapaccino . . . . .</b>	<b>185</b>	<b>2.038</b>	<b>146</b>	<b>2.971</b>	<b>1.471</b>	<b>1.500</b>	<b>2.960</b>	<b>1.464</b>	<b>1.496</b>	<b>11</b>	<b>7</b>	<b>4</b>
Madonna . . . . .	—	—	—	1.435	697	738	1.428	693	735	7	4	3
Ghiare . . . . .	—	—	—	284	139	145	281	137	144	3	2	1
Villa . . . . .	—	—	—	582	293	289	582	293	289	—	—	—
Impero . . . . .	—	—	—	954	481	473	950	478	472	4	3	1
<b>Isola d'Asti (1) . . . . .</b>	<b>245</b>	<b>1.365</b>	<b>188</b>	<b>2.572</b>	<b>1.308</b>	<b>1.264</b>	<b>2.495</b>	<b>1.260</b>	<b>1.235</b>	<b>77</b>	<b>48</b>	<b>29</b>
Isola d'Asti . . . . .	—	—	—	643	333	310	618	320	298	25	13	12
Piano . . . . .	—	—	—	1.078	539	539	1.060	527	533	18	12	6
Repergo . . . . .	—	—	—	504	262	242	487	246	241	17	16	1
Moncacone . . . . .	—	—	—	347	174	173	330	167	163	17	7	10
<b>Isola Sant'Antonio . . . . .</b>	<b>76</b>	<b>2.352</b>	<b>55</b>	<b>1.298</b>	<b>664</b>	<b>634</b>	<b>1.292</b>	<b>663</b>	<b>629</b>	<b>6</b>	<b>1</b>	<b>5</b>
Isola Sant'Antonio . . . . .	—	—	—	971	494	477	968	493	475	3	1	2
Capraglia . . . . .	—	—	—	327	170	157	324	170	154	3	—	3
<b>Lerma . . . . .</b>	<b>290</b>	<b>1.353</b>	<b>110</b>	<b>1.492</b>	<b>791</b>	<b>701</b>	<b>1.468</b>	<b>777</b>	<b>691</b>	<b>24</b>	<b>14</b>	<b>10</b>
Lerma . . . . .	—	—	—	697	359	338	636	352	334	11	7	4
Vallescura . . . . .	—	—	—	442	237	205	432	232	200	10	5	5
Mascatagliata . . . . .	—	—	—	154	89	65	154	89	65	—	—	—
Montana . . . . .	—	—	—	199	106	93	196	104	92	3	2	1
<b>Loazzolo . . . . .</b>	<b>430</b>	<b>1.486</b>	<b>74</b>	<b>1.099</b>	<b>571</b>	<b>528</b>	<b>1.088</b>	<b>563</b>	<b>525</b>	<b>11</b>	<b>8</b>	<b>3</b>

(1) In seguito a R. D. 9 aprile 1931-IX, n. 489, pubblicato nella G. U. n. 114 del 19-5-1931-IX per rettifica di confine è stata aggregata la località Cantalupo (pop. pres. e resid. 32 abit.)

nelle Frazioni di censimento, nelle Provincie e nei Compartimenti

*Provincia di Alessandria*

POPOLAZIONE TEMPORANEAMENTE ASSENTE									POPOLAZIONE RESIDENTE			COMUNI E FRAZIONI DI CENSIMENTO
IN COMPLESSO			CHE SI TROVAVA						(legale)			
			in altri Comuni del Regno			nelle Colonie e all'Estero			M F	M	F	
M F	M	F	M F	M	F	M F	M	F				
14	15	16	17	18	19	20	21	22	23	24	25	
23	12	11	23	12	11	—	—	—	1.401	723	678	<b>Garbagna</b>
15	9	6	15	9	6	—	—	—	648	338	310	Garbagna
3	2	1	3	2	1	—	—	—	193	100	93	Pregarolo
2	1	1	2	1	1	—	—	—	161	81	80	Zelassi
—	—	—	—	—	—	—	—	—	124	65	59	San Gaudenzio
3	—	3	3	—	3	—	—	—	270	139	131	Agliani
126	69	57	125	68	57	1	1	—	5.653	2.810	2.843	<b>Gavi</b>
64	46	18	63	45	18	1	1	—	2.067	935	1.132	Gavi
7	2	5	7	2	5	—	—	—	684	341	343	Rovereto
9	1	8	9	1	8	—	—	—	665	347	318	Monterotondo
10	3	7	10	3	7	—	—	—	429	231	198	Valle
6	2	4	6	2	4	—	—	—	453	250	203	Pratolungo
4	2	2	4	2	2	—	—	—	207	107	100	Sottovalle
1	—	1	1	—	1	—	—	—	117	59	58	Maddalena
3	3	—	3	3	—	—	—	—	242	118	124	Sermòria
16	6	10	16	6	10	—	—	—	339	171	168	Alice
6	4	2	6	4	2	—	—	—	450	251	199	Valrossara
53	26	27	48	22	26	5	4	1	922	453	469	<b>Giarole</b>
45	17	28	45	17	28	—	—	—	1.605	781	824	<b>Grazna</b>
68	28	40	66	27	39	2	1	1	1.676	850	826	<b>Grazzano Monferrato</b>
103	34	69	103	34	69	—	—	—	1.152	607	545	<b>Grognardo</b>
52	18	34	52	18	34	—	—	—	430	216	214	Grognardo
32	12	20	32	12	20	—	—	—	313	169	144	Benzi
15	3	12	15	3	12	—	—	—	262	144	118	Poggio
4	1	3	4	1	3	—	—	—	147	78	69	Galletto
48	12	36	45	10	35	3	2	1	931	445	486	<b>Grondona</b>
23	5	23	27	4	23	1	1	—	448	205	243	Grondona
14	5	9	14	5	9	—	—	—	380	191	189	Variana
6	2	4	4	1	3	2	1	1	103	49	54	Sasso *
25	15	10	24	14	10	1	1	—	550	273	277	<b>Guazzora</b>
16	9	7	15	8	7	1	1	—	328	158	170	Guazzora
9	6	3	9	6	3	—	—	—	211	109	102	Gazzolo
—	—	—	—	—	—	—	—	—	11	6	5	Montemerlo e Carolina
78	37	41	74	33	41	4	4	—	3.038	1.501	1.537	<b>Incisa Scapaccino</b>
32	14	18	30	12	18	2	2	—	1.460	707	753	Madonna
22	6	6	20	4	6	2	2	—	297	147	170	Ghiare
28	13	15	28	13	15	—	—	—	610	306	304	Villa
18	10	8	16	8	8	2	2	—	968	488	480	Impero
84	37	47	82	35	47	2	2	—	2.579	1.297	1.282	<b>Isola d'Asti (1)</b>
26	10	16	26	10	16	—	—	—	644	330	314	Isola d'Asti
41	17	24	39	15	24	2	2	—	1.101	544	557	Piano
15	10	5	15	10	5	—	—	—	502	256	246	Repergo
2	—	2	2	—	2	—	—	—	332	167	165	Moncacone
20	15	5	20	15	5	—	—	—	1.312	678	634	<b>Isola Sant'Antonio</b>
18	13	5	18	13	5	—	—	—	986	506	480	Isola Sant'Antonio
2	2	—	2	2	—	—	—	—	326	172	154	Capraglia
163	46	117	163	46	117	—	—	—	1.631	823	808	<b>Lerma</b>
99	28	71	99	28	71	—	—	—	785	380	405	Lerma
32	12	20	32	12	20	—	—	—	464	244	220	Vallescura
16	1	15	16	1	15	—	—	—	170	90	80	Mascatagliata
16	5	11	16	5	11	—	—	—	212	109	103	Montana
42	16	26	41	15	26	1	1	—	1.130	579	551	<b>Loazzolo</b>

staccata dal Comune di Antignano.

Popolazione presente, temporaneamente assente e residente nei Comuni,

PIEMONTE

COMUNI E FRAZIONI DI CENSIMENTO	ALTIME- TRIA m. s/m	SUPERFICIE TERRI- TORIALE ha.	DENSITÀ PER km.²	POPOLAZIONE PRESENTE (di fatto)								
				IN COMPLESSO			CON DIMORA					
							abituale			temporanea		
				M	F		M	F		M	F	
1	2	3	4	5	6	7	8	9	10	11	12	13
<b>Lu</b> . . . . .	285	2.174	153	3.332	1.624	1.708	3.288	1.604	1.684	44	20	24
Lu . . . . .	—	—	—	2.510	1.196	1.314	2.469	1.177	1.292	41	19	22
Cascinali . . . . .	—	—	—	822	428	394	819	427	392	3	1	2
<b>Malvicino</b> . . . . .	420	943	39	368	195	173	364	193	171	4	2	2
<b>Maranzana</b> . . . . .	265	467	220	1.029	514	515	1.017	510	507	12	4	8
<b>Másio</b> . . . . .	135	2.232	107	2.385	1.161	1.224	2.366	1.154	1.212	19	7	12
Másio . . . . .	—	—	—	1.264	607	657	1.256	605	651	8	2	6
Roncaglia . . . . .	—	—	—	557	280	277	553	278	275	4	2	2
Redabue . . . . .	—	—	—	564	274	290	557	271	286	7	3	4
<b>Melazzo</b> . . . . .	254	2.018	113	2.280	1.164	1.116	2.246	1.150	1.096	34	14	20
Melazzo . . . . .	—	—	—	1.466	725	741	1.444	718	726	22	7	15
Arzello . . . . .	—	—	—	814	439	375	802	432	370	12	7	5
<b>Mirabello Monferrato</b> . . . . .	124	1.328	182	2.422	1.157	1.265	2.394	1.146	1.248	28	11	17
<b>Molare</b> . . . . .	226	3.342	72	2.400	1.219	1.181	2.338	1.192	1.146	62	27	35
Molare . . . . .	—	—	—	1.389	695	694	1.357	678	679	32	17	15
Tério . . . . .	—	—	—	469	233	236	453	228	225	16	5	11
San Luca . . . . .	—	—	—	189	100	89	181	97	84	8	3	5
Olbicella . . . . .	—	—	—	353	191	162	347	189	158	6	2	4
<b>Molino Alzano</b> . . . . .	76	497	312	1.552	745	807	1.531	737	794	21	8	13
Molino dei Torti* . . . . .	—	—	—	1.014	472	542	1.000	468	532	14	4	10
Alzano Scrivia* . . . . .	—	—	—	538	273	265	531	269	262	7	4	3
<b>Mombaldone</b> . . . . .	275	1.228	53	656	344	312	621	326	295	35	18	17
<b>Mombaruzzo</b> . . . . .	321	2.216	125	2.778	1.395	1.383	2.718	1.365	1.353	60	30	30
Mombaruzzo . . . . .	—	—	—	2.145	1.067	1.078	2.104	1.050	1.054	41	17	24
Casalotto . . . . .	—	—	—	320	168	152	315	164	151	5	4	1
Bazzana . . . . .	—	—	—	313	160	153	299	151	148	14	9	5
<b>Mombello Monferrato</b> . . . . .	265	2.481	131	3.252	1.690	1.562	3.216	1.673	1.543	36	17	19
Mombello Monferrato . . . . .	—	—	—	479	248	231	472	244	228	7	4	3
Casalino . . . . .	—	—	—	475	241	234	474	241	233	1	—	1
Fabiano* . . . . .	—	—	—	374	194	180	370	193	177	4	1	3
Ilengo Zenevreto . . . . .	—	—	—	563	294	269	559	291	268	4	3	1
Morsingo . . . . .	—	—	—	211	114	97	209	114	95	2	—	2
Pozzengo . . . . .	—	—	—	720	380	340	710	374	336	10	6	4
Solonghello* . . . . .	—	—	—	430	219	211	422	216	206	8	3	5
<b>Mombercelli</b> . . . . .	205	1.429	230	3.289	1.635	1.654	3.270	1.625	1.645	19	10	9
Mombercelli . . . . .	—	—	—	1.575	759	816	1.556	749	807	19	10	9
La Piana . . . . .	—	—	—	456	234	222	456	234	222	—	—	—
Laioli . . . . .	—	—	—	315	154	161	315	154	161	—	—	—
Variola . . . . .	—	—	—	453	233	220	453	233	220	—	—	—
Ronchi . . . . .	—	—	—	490	255	235	490	255	235	—	—	—
Tocco . . . . .	—	—	—	309	159	150	309	159	150	—	—	—
<b>Monale</b> . . . . .	200	1.413	112	1.583	792	791	1.570	785	785	13	7	6
Monale . . . . .	—	—	—	802	400	402	791	393	398	11	7	4
Cortandone* . . . . .	—	—	—	565	287	278	564	287	277	1	—	1
San Carlo . . . . .	—	—	—	216	105	111	215	105	110	1	—	1
<b>Monastero Bórmida</b> . . . . .	191	1.413	124	1.754	912	842	1.726	901	825	28	11	17

**nelle Frazioni di censimento, nelle Province e nei Compartimenti**

*Provincia di Alessandria*

POPOLAZIONE TEMPORANEAMENTE ASSENTE									POPOLAZIONE RESIDENTE			COMUNI E FRAZIONI DI CENSIMENTO
IN COMPLESSO			CHE SI TROVAVA						(legale)			
			in altri Comuni del Regno			nelle Colonie e all'Estero						
M	F		M	F		M	F		M	F		
14	15	16	17	18	19	20	21	22	23	24	25	26
88	44	44	85	42	43	3	2	1	3.376	1.648	1.728	<b>Lu</b>
65	34	31	63	33	30	2	1	1	2.534	1.211	1.323	Lu
23	10	13	22	9	13	1	1	—	842	437	405	Cascalini
6	2	4	6	2	4	—	—	—	370	195	175	<b>Malvicino</b>
26	15	11	23	12	11	3	3	—	1.043	525	518	<b>Maranzana</b>
110	73	37	77	44	33	33	29	4	2.476	1.227	1.249	<b>Másio</b>
66	41	25	44	21	23	22	20	2	1.322	646	676	Másio
22	12	10	16	8	8	6	4	2	575	290	285	Roncaglia
22	20	2	17	15	2	5	5	—	579	291	288	Bedabue
127	46	81	126	46	80	1	—	1	2.373	1.196	1.177	<b>Melazzo</b>
91	27	64	91	27	64	—	—	—	1.535	745	790	Melazzo
36	19	17	35	19	16	1	—	1	838	451	387	Arzello
149	95	54	143	89	54	6	6	—	2.543	1.241	1.302	<b>Mirabello Monferrato</b>
101	40	61	100	39	61	1	1	—	2.439	1.232	1.207	<b>Molare</b>
67	26	41	67	26	41	—	—	—	1.424	704	720	Molare
17	8	9	16	7	9	1	1	—	470	236	234	Tério
7	2	5	7	2	5	—	—	—	188	99	89	San Luca
10	4	6	10	4	6	—	—	—	357	193	164	Olbicella
27	20	7	27	20	7	—	—	—	1.558	757	801	<b>Molino Alzano</b>
21	15	6	21	15	6	—	—	—	1.021	483	538	Molino dei Torti *
6	5	1	6	5	1	—	—	—	537	274	263	Alzano Scrivia *
52	25	27	51	24	27	1	1	—	673	351	322	<b>Mombaldone</b>
82	41	41	79	39	40	3	2	1	2.800	1.406	1.394	<b>Mombaruzzo</b>
66	33	33	63	31	32	3	2	1	2.170	1.083	1.087	Mombaruzzo
7	5	2	7	5	2	—	—	—	322	169	153	Casalotto
9	3	6	9	3	6	—	—	—	308	154	154	Bazzana
99	39	60	98	38	60	1	1	—	3.315	1.712	1.603	<b>Mombello Monferrato</b>
23	10	13	23	10	13	—	—	—	495	254	241	Mombello Monferrato
7	2	5	7	2	5	—	—	—	481	243	238	Casalino
8	4	4	8	4	4	—	—	—	378	197	181	Fabiano *
10	1	9	10	1	9	—	—	—	569	292	277	Ilenzo Zenevreto
3	1	2	3	1	2	—	—	—	212	115	97	Morsingo
37	14	23	36	13	23	1	1	—	747	338	359	Pozzengo
11	7	4	11	7	4	—	—	—	433	223	210	Solonghella *
162	82	80	131	61	70	31	21	10	3.432	1.707	1.725	<b>Mombercelli</b>
91	48	43	67	33	34	24	15	9	1.647	797	850	Mombercelli
21	10	11	18	8	10	3	2	1	477	244	233	La Piana
4	3	1	3	2	1	1	1	—	319	157	162	Laioli
13	8	5	11	6	5	2	2	—	466	241	225	Variala
33	13	20	32	12	20	1	1	—	523	268	255	Ronchi
10	7	7	9	2	7	1	1	—	319	162	157	Tocco
42	20	22	42	20	22	—	—	—	1.612	805	807	<b>Monale</b>
26	10	16	26	10	16	—	—	—	817	403	414	Monale
14	9	5	14	9	5	—	—	—	578	296	282	Cortandone *
2	1	1	2	1	1	—	—	—	217	106	111	San Carlo
54	32	22	53	31	22	1	1	—	1.780	933	847	<b>Monastero Bórmida</b>

Popolazione presente, temporaneamente assente e residente nei Comuni,

PIEMONTE

COMUNI E FRAZIONI DI CENSIMENTO	ALTIME- TRIA m. s/m	SUPERFICIE TERRI- TORIALE ha.	DENSITÀ PER km.2	POPOLAZIONE PRESENTE (di fatto)								
				IN COMPLESSO			CON DIMORA					
				M	F	M	abituale			temporanea		
							M	F	M	M	F	
5	6	7	8	9	10	11	12	13				
<b>Moncalvo</b> . . . . .	305	1.766	246	4.340	2.026	2.314	4.068	1.938	2.130	272	88	184
Moncalvo . . . . .	—	—	—	3.039	1.367	1.672	2.808	1.308	1.500	231	59	172
Santa Maria . . . . .	—	—	—	301	145	156	286	131	155	15	14	1
Patro . . . . .	—	—	—	269	140	129	265	137	128	4	3	1
Stazione . . . . .	—	—	—	464	238	226	447	228	219	17	10	7
Castellino . . . . .	—	—	—	267	136	131	262	134	128	5	2	3
<b>Moncestino</b> . . . . .	287	643	89	575	310	265	567	307	260	8	3	5
Moncestino . . . . .	—	—	—	256	139	117	254	137	117	2	2	—
Seminenga . . . . .	—	—	—	153	89	64	150	88	62	3	1	2
Cignaretto . . . . .	—	—	—	53	28	25	53	28	25	—	—	—
Coggia . . . . .	—	—	—	113	54	59	110	54	56	3	—	3
<b>Moncucco Torinese</b> . . . . .	403	1.436	98	1.407	762	645	1.325	698	627	82	64	18
Moncucco Torinese . . . . .	—	—	—	555	280	275	544	272	272	11	8	3
Borelli . . . . .	—	—	—	118	66	52	112	63	49	6	3	3
Mógli Briano . . . . .	—	—	—	130	78	52	118	69	49	12	9	3
Barbaso . . . . .	—	—	—	229	125	104	206	108	98	23	17	6
Pogliano . . . . .	—	—	—	73	46	27	69	42	27	4	4	—
San Giórgio . . . . .	—	—	—	302	167	135	276	144	132	26	23	3
<b>Mongardino</b> . . . . .	292	674	245	1.652	827	825	1.605	789	816	47	38	9
Mongardino . . . . .	—	—	—	514	241	273	503	235	268	11	6	5
Aschieri . . . . .	—	—	—	240	127	113	233	120	113	7	7	—
Serra d'Asti . . . . .	—	—	—	266	142	124	257	134	123	9	8	1
San Pietro . . . . .	—	—	—	345	176	169	340	171	169	5	5	—
Madonna . . . . .	—	—	—	156	75	81	151	70	81	5	5	—
Valbocchetto . . . . .	—	—	—	131	65	65	121	59	62	10	7	3
<b>Mongiardino Ligure</b> . . . . .	664	3.324	38	1.270	609	661	1.256	606	650	14	3	11
Mongiardino Ligure . . . . .	—	—	—	394	195	199	391	195	196	3	—	3
Vergagni . . . . .	—	—	—	281	133	143	275	131	144	6	2	4
Cerenhero . . . . .	—	—	—	232	111	121	232	111	121	—	—	—
Dova Superiore . . . . .	—	—	—	255	125	130	252	125	127	3	—	3
Dova Inferiore . . . . .	—	—	—	108	45	63	106	44	62	2	1	1
<b>Montabone</b> . . . . .	454	872	118	1.026	549	477	994	533	461	32	16	16
<b>Montafia</b> . . . . .	241	1.964	109	2.145	1.081	1.064	2.117	1.067	1.050	28	14	14
Montafia . . . . .	—	—	—	1.262	630	632	1.249	623	626	13	7	6
Capriglio * . . . . .	—	—	—	573	285	288	566	281	285	7	4	3
Bagnasco d'Asti * . . . . .	—	—	—	310	166	144	302	163	139	8	3	5
<b>Montaldeo</b> . . . . .	332	540	162	876	459	417	871	457	414	5	2	3
<b>Montaldo Bórmida</b> . . . . .	346	570	230	1.309	657	652	1.293	648	645	16	9	7
Montaldo Bórmida . . . . .	—	—	—	957	473	484	950	468	482	7	5	2
Gaggina . . . . .	—	—	—	352	184	168	343	180	163	9	4	5
<b>Montaldo Scarampi</b> . . . . .	258	659	236	1.558	805	753	1.557	804	753	1	1	—
<b>Montechiaro d'Asti</b> . . . . .	290	1.014	162	1.646	808	838	1.602	785	817	44	23	21
<b>Montechiaro Dénice</b> . . . . .	199	2.504	70	1.751	897	854	1.700	868	832	51	29	22
Piana * . . . . .	—	—	—	420	210	210	396	200	196	24	10	14
Montechiaro Alto * . . . . .	—	—	—	679	358	321	661	346	315	18	12	6
Dénice * . . . . .	—	—	—	652	329	323	643	322	321	9	7	2
<b>Montegioco</b> . . . . .	331	539	83	446	251	195	445	250	195	1	1	—
Montegioco . . . . .	—	—	—	187	103	79	186	107	79	1	1	—
Piaggio . . . . .	—	—	—	171	89	82	171	89	82	—	—	—
Faravella . . . . .	—	—	—	88	54	34	88	54	34	—	—	—



nelle Frazioni di censimento, nelle Province e nei Compartimenti

Provincia di Alessandria

POPOLAZIONE TEMPORANEAMENTE ASSENTE									POPOLAZIONE RESIDENTE			COMUNI E FRAZIONI DI CENSIMENTO
IN COMPLESSO			CHE SI TROVAVA						(legale)			
			in altri Comuni del Regno			nelle Colonie e all'Estero			M F	M	F	
M	F		M	F		M	F					
14	15	16	17	18	19	20	21	22	23	24	25	26
160	72	88	152	67	85	8	5	3	4.228	2.010	2.218	<b>Moncalvo</b>
127	58	69	119	53	66	8	5	3	2.935	1.366	1.569	Moncalvo
12	3	9	12	3	9	—	—	—	298	134	164	Santa Maria
2	1	1	2	1	—	—	—	—	267	138	129	Patro
12	10	2	12	10	2	—	—	—	459	238	221	Stazione
7	—	7	7	—	7	—	—	—	269	134	135	Castellino
20	7	13	17	4	13	3	3	—	587	314	273	<b>Moncestino</b>
9	5	4	7	3	4	2	2	—	263	142	121	Moncestino
8	1	7	7	—	7	1	1	—	153	89	69	Seminenga
2	—	2	2	—	2	—	—	—	55	28	27	Cignaretto
1	1	—	1	1	—	—	—	—	111	55	56	Coggia
48	19	29	48	19	29	—	—	—	1.373	717	656	<b>Moncucco Torinese</b>
21	4	17	21	4	17	—	—	—	565	276	289	Moncucco Torinese
2	2	—	2	2	—	—	—	—	114	65	49	Borelli
2	1	1	2	1	1	—	—	—	120	70	50	Moglia Briano
11	5	6	11	5	6	—	—	—	217	113	104	Barbaso
1	1	—	1	1	—	—	—	—	70	43	27	Pogliano
11	6	5	11	6	5	—	—	—	287	150	137	San Giòrgio
17	10	7	17	10	7	—	—	—	1.622	799	823	<b>Mongardino</b>
3	3	—	3	3	—	—	—	—	506	238	268	Mongardino
3	3	—	3	3	—	—	—	—	236	123	113	Aschieri
1	1	—	1	1	—	—	—	—	258	135	123	Serra d'Asti
7	2	5	7	2	5	—	—	—	347	173	174	San Pietro
3	1	2	3	1	2	—	—	—	154	71	83	Madonna
—	—	—	—	—	—	—	—	—	121	59	62	Valbocchetto
54	19	35	49	14	35	5	5	—	1.310	625	685	<b>Mongiardino Ligure</b>
15	5	10	14	4	10	1	1	—	406	200	206	Mongiardino Ligure
23	6	17	22	5	17	1	1	—	298	137	161	Vergagni
6	3	4	6	1	3	2	2	—	238	114	124	Cerendero
7	2	5	7	1	5	1	1	—	259	127	132	Dova Superiore
3	3	—	3	3	—	—	—	—	109	47	62	Dova Inferiore
31	13	18	29	11	18	2	2	—	1.025	546	479	<b>Montabone</b>
47	24	23	47	24	23	—	—	—	2.164	1.091	1.073	<b>Montafia</b>
37	21	16	37	21	16	—	—	—	1.286	644	642	Montafia
5	1	4	5	1	4	—	—	—	571	282	289	Capriglio *
5	2	3	5	2	3	—	—	—	307	165	142	Bagnasco d'Asti *
105	29	76	105	29	76	—	—	—	976	486	490	<b>Montaldeo</b>
43	14	29	43	14	29	—	—	—	1.336	662	674	<b>Montaldo Bormida</b>
40	14	26	40	14	26	—	—	—	990	482	508	Montaldo Bormida
3	—	3	3	—	3	—	—	—	346	180	166	Gaggina
21	8	13	21	8	13	—	—	—	1.578	812	766	<b>Montaldo Scarampi</b>
89	37	52	89	37	52	—	—	—	1.691	822	869	<b>Montechiaro d'Asti</b>
61	20	41	60	19	41	1	1	—	1.761	888	873	<b>Montechiaro Dénice</b>
9	3	6	9	3	6	—	—	—	405	203	202	Piana *
27	8	19	27	8	19	—	—	—	688	354	334	Montechiaro Alto *
25	9	16	24	8	16	1	1	—	668	331	337	Dénice *
8	4	4	7	3	4	1	1	—	453	254	199	<b>Montegioco</b>
—	—	—	—	—	—	—	—	—	186	107	79	Montegioco
3	1	2	3	1	2	—	—	—	174	90	84	Piaggio
5	3	2	4	2	2	1	1	—	93	57	36	Faravella

Popolazione presente, temporaneamente assente e residente nei Comuni,

PIEMONTE

COMUNI E FRAZIONI DI CENSIMENTO	ALTIME- TRIA m. s/m	SUPERFICIE TERRI- TORIALE ha.	DENSITÀ PER km. <sup>2</sup>	POPOLAZIONE PRESENTE (di fatto)								
				IN COMPLESSO			CON DIMORA					
				M F	M	F	abituale			temporanea		
							M F	M	F	M F	M	F
1	2	3	4	5	6	7	8	9	10	11	12	13
<b>Montegrosso d'Asti</b> . . . . .	244	1.533	230	3.522	1.795	1.727	3.464	1.751	1.713	58	44	14
Montegrosso d'Asti . . . . .	—	—	—	776	392	384	759	383	376	17	9	8
Valanzano . . . . .	—	—	—	223	113	110	220	110	110	3	3	—
Valle . . . . .	—	—	—	751	374	377	743	370	373	8	4	4
Bricco Monti . . . . .	—	—	—	240	134	106	237	131	106	3	3	—
Tana . . . . .	—	—	—	249	122	127	243	116	127	6	6	—
Vallumida . . . . .	—	—	—	377	197	180	373	194	179	4	3	1
Santo Stefano . . . . .	—	—	—	652	332	320	635	316	319	17	16	1
Boscogrande . . . . .	—	—	—	254	131	123	254	131	123	—	—	—
<b>Montemagno</b> . . . . .	260	1.802	157	2.826	1.455	1.371	2.786	1.440	1.346	40	15	25
San Martino . . . . .	—	—	—	1.972	992	980	1.945	982	963	27	10	17
Santo Stefano . . . . .	—	—	—	735	401	334	726	398	328	9	3	6
San Carlo . . . . .	—	—	—	119	62	57	115	60	55	4	2	2
<b>Montemarzino</b> . . . . .	468	855	113	963	500	463	948	497	451	15	3	12
Montemarzino . . . . .	—	—	—	367	184	183	364	184	180	3	—	3
Costa . . . . .	—	—	—	72	35	37	70	35	35	2	—	2
Scrimignano . . . . .	—	—	—	179	97	82	176	97	79	3	—	3
Segagliate . . . . .	—	—	—	156	78	78	153	75	78	3	3	—
Barca . . . . .	—	—	—	162	85	77	157	85	72	5	—	5
Zebedassi . . . . .	—	—	—	99	56	43	98	56	42	1	—	1
<b>Montiglio</b> . . . . .	321	1.800	141	2.544	1.271	1.273	2.492	1.241	1.251	52	30	22
Montiglio . . . . .	—	—	—	1.516	752	764	1.484	734	750	32	18	14
Montiglio Rocca . . . . .	—	—	—	1.028	519	509	1.008	507	501	20	12	8
<b>Morano sul Po</b> . . . . .	123	1.767	147	2.603	1.238	1.365	2.583	1.234	1.349	20	4	16
Morano sul Po . . . . .	—	—	—	1.886	902	984	1.872	901	971	14	1	13
Pobietto . . . . .	—	—	—	143	79	64	142	78	64	1	1	—
Due Sture . . . . .	—	—	—	574	257	317	569	255	314	5	2	3
<b>Morbello</b> . . . . .	402	2.297	63	1.441	786	655	1.436	785	651	5	1	4
Morbello . . . . .	—	—	—	711	389	322	710	388	322	1	1	—
Caviglia . . . . .	—	—	—	215	108	107	211	108	103	4	—	4
Costa . . . . .	—	—	—	515	289	226	515	289	226	—	—	—
<b>Mornese</b> . . . . .	380	1.313	93	1.227	664	563	1.213	658	555	14	6	8
Mornese . . . . .	—	—	—	741	399	342	733	397	336	8	2	6
Benefizio . . . . .	—	—	—	389	212	177	383	208	175	6	4	2
Cascine Sparse . . . . .	—	—	—	97	53	44	97	53	44	—	—	—
<b>Morsasco</b> . . . . .	328	1.066	129	1.380	716	664	1.353	701	652	27	15	12
<b>Murisengo</b> . . . . .	338	1.525	154	2.354	1.243	1.111	2.308	1.214	1.094	46	29	17
Murisengo . . . . .	—	—	—	960	517	443	920	493	427	40	24	16
San Cándido . . . . .	—	—	—	708	373	335	707	372	335	1	1	—
Sorina . . . . .	—	—	—	455	225	230	450	221	229	5	4	1
Corterano * . . . . .	—	—	—	231	128	103	231	128	103	—	—	—
<b>Nizza Monferrato</b> . . . . .	137	3.061	299	9.138	4.240	4.898	8.828	4.179	4.649	310	61	249
Terzero Lanero . . . . .	—	—	—	1.669	787	882	1.665	787	878	4	—	4
Terzero Calamandrana . . . . .	—	—	—	1.269	588	681	1.244	579	665	25	9	16
Terzero Belmonte . . . . .	—	—	—	1.765	663	1.102	1.521	624	897	244	39	205
San Sebastiano . . . . .	—	—	—	905	431	474	897	428	469	8	3	5
Bricco . . . . .	—	—	—	780	414	366	775	412	363	5	2	3
Sernella . . . . .	—	—	—	741	331	410	733	331	402	8	—	8
Cerreto * . . . . .	—	—	—	79	43	36	79	43	36	—	—	—
San Michele . . . . .	—	—	—	783	408	375	782	408	374	1	—	1
Collania . . . . .	—	—	—	737	376	361	722	368	354	15	8	7
Vilalta . . . . .	—	—	—	410	199	211	410	199	211	—	—	—
<b>Novi Ligure</b> . . . . .	197	5.642	382	21.569	10.739	10.830	21.121	10.490	10.631	448	249	199

nelle Frazioni di censimento, nelle Provincie e nei Compartimenti

Provincia di *Alessandria*

POPOLAZIONE TEMPORANEAMENTE ASSENTE									POPOLAZIONE RESIDENTE			COMUNI E FRAZIONI DI CENSIMENTO
IN COMPLESSO			CHE SI TROVAVA						(legale)			
			in altri Comuni del Regno			nelle Colonie e all'Estero						
M	F		M	F		M	F		M	F		
14	15	16	17	18	19	20	21	22	23	24	25	26
84	43	41	83	42	41	1	1	—	3.548	1.794	1.754	<b>Montegrosso d'Asti</b>
18	5	13	18	5	13	—	—	—	777	388	389	Montegrosso d'Asti
7	5	2	7	5	2	—	—	—	227	115	112	Valanzano
33	23	10	33	23	10	—	—	—	776	393	383	Valle
4	2	2	4	2	2	—	—	—	241	133	108	Bricco Monti
3	2	1	3	2	1	—	—	—	246	118	128	Tana
5	3	2	5	3	2	—	—	—	378	197	181	Vallumida
9	2	7	8	1	7	1	1	—	644	318	326	Santo Stefano
5	1	4	5	1	4	—	—	—	259	132	127	Boscogrande
54	23	31	51	20	31	3	3	—	2.840	1.463	1.377	<b>Montemagno</b>
37	15	22	34	12	22	3	3	—	1.982	997	985	San Martino
15	7	8	15	7	8	—	—	—	741	405	336	Santo Stefano
2	1	1	2	1	1	—	—	—	117	61	56	San Carlo
49	18	31	48	17	31	1	1	—	997	515	482	<b>Montemarzino</b>
16	4	12	16	4	12	—	—	—	380	188	192	Montemarzino
2	1	1	2	1	1	—	—	—	72	36	36	Costa
12	4	8	12	4	8	—	—	—	188	101	87	Scrimignano
8	3	5	7	2	5	1	1	—	161	78	83	Segagliate
7	3	4	7	3	4	—	—	—	164	88	76	Barca
6	4	2	6	4	2	—	—	—	104	60	44	Zebedassi
60	32	28	60	32	28	—	—	—	2.552	1.273	1.279	<b>Montiglio</b>
39	22	17	39	22	17	—	—	—	1.523	756	767	Montiglio
21	10	11	21	10	11	—	—	—	1.029	517	512	Montiglio Rocca
47	28	19	47	28	19	—	—	—	2.630	1.262	1.368	<b>Morano sul Po</b>
28	14	14	28	14	14	—	—	—	1.900	915	985	Morano sul Po
5	1	4	5	1	4	—	—	—	147	79	63	Pobietto
14	13	1	14	13	1	—	—	—	583	268	315	Due Sture
148	42	106	146	42	104	2	—	2	1.584	827	757	<b>Morbello</b>
61	14	47	61	14	47	—	—	—	771	402	369	Morbello
18	5	13	18	5	13	—	—	—	229	113	116	Caviglia
69	23	46	67	23	44	2	—	2	584	312	272	Costa
43	16	27	42	16	26	1	—	1	1.256	674	582	<b>Mornese</b>
27	8	19	26	8	18	1	—	1	760	405	355	Mornese
16	8	8	16	8	8	—	—	—	399	216	183	Benefizio
—	—	—	—	—	—	—	—	—	97	53	44	Cascine Sparse
75	27	48	74	27	47	1	—	1	1.428	728	700	<b>Morsasco</b>
86	36	50	85	36	49	1	—	1	2.394	1.250	1.144	<b>Murisengo</b>
50	19	31	49	19	30	1	—	1	970	512	458	Murisengo
17	8	9	17	8	9	—	—	—	724	380	344	San Cándido
13	4	9	13	4	9	—	—	—	463	225	238	Sorina
6	5	1	6	5	1	—	—	—	237	133	104	Corterano *
222	135	87	218	134	84	4	1	3	9.050	4.314	4.736	<b>Nizza Monferrato</b>
27	18	9	26	18	8	1	—	1	1.692	805	887	Terzero Lanero
52	38	14	52	38	14	—	—	—	1.296	617	679	Terzero Calamandrana
50	30	20	49	29	20	1	1	—	1.571	654	917	Terzero Belmonte
41	24	17	40	24	16	1	—	1	938	452	486	San Sebastiano
20	9	11	20	9	11	—	—	—	795	421	374	Bricco
6	3	3	6	3	3	—	—	—	739	334	405	Sernella
—	—	—	—	—	—	—	—	—	79	43	36	Correto *
12	4	8	12	4	8	—	—	—	794	412	382	San Michele
6	3	3	5	3	3	1	—	1	728	371	357	Collania
8	6	2	8	6	2	—	—	—	418	205	213	Villalta
622	388	234	614	381	233	8	7	1	21.743	10.878	10.865	<b>Novi Ligure</b>

**Popolazione presente, temporaneamente assente e residente nei Comuni,**

**PIEMONTE**

COMUNI E FRAZIONI DI CENSIMENTO	ALTIME- TRIA m. s/m	SUPERFICIE TERRI- TORIALE ha.	DENSITÀ PER km.2	POPOLAZIONE PRESENTE (di fatto)								
				IN COMPLESSO			CON DIMORA					
				M	F	M	abituale			temporanea		
							M	F	M	F	M	F
1	2	3	4	5	6	7	8	9	10	11	12	13
<b>Occimiano . . . . .</b>	<b>107</b>	<b>2.238</b>	<b>81</b>	<b>1.807</b>	<b>873</b>	<b>934</b>	<b>1.777</b>	<b>856</b>	<b>921</b>	<b>30</b>	<b>17</b>	<b>13</b>
<b>Odalengo Grande . . . . .</b>	<b>381</b>	<b>1.585</b>	<b>84</b>	<b>1.334</b>	<b>701</b>	<b>633</b>	<b>1.316</b>	<b>688</b>	<b>628</b>	<b>18</b>	<b>13</b>	<b>5</b>
Odalengo Grande . . . . .	—	—	—	275	138	137	271	134	137	4	4	—
Cicengo . . . . .	—	—	—	353	182	171	346	178	168	7	4	3
Sant'Antonio . . . . .	—	—	—	412	225	187	408	223	185	4	2	2
Vallestura . . . . .	—	—	—	294	156	133	291	153	138	3	3	—
<b>Odalengo Piccolo . . . . .</b>	<b>280</b>	<b>763</b>	<b>93</b>	<b>707</b>	<b>361</b>	<b>346</b>	<b>694</b>	<b>356</b>	<b>338</b>	<b>13</b>	<b>5</b>	<b>8</b>
Serra . . . . .	—	—	—	164	85	79	162	84	78	2	1	1
Pessine . . . . .	—	—	—	141	63	72	136	66	70	5	3	2
Vicinato . . . . .	—	—	—	188	93	95	185	92	93	3	1	2
Palmaro . . . . .	—	—	—	214	114	100	211	114	97	3	—	3
<b>Olmo Gentile . . . . .</b>	<b>615</b>	<b>640</b>	<b>61</b>	<b>392</b>	<b>222</b>	<b>170</b>	<b>381</b>	<b>213</b>	<b>163</b>	<b>11</b>	<b>9</b>	<b>2</b>
<b>Orsara Bórmida . . . . .</b>	<b>250</b>	<b>507</b>	<b>213</b>	<b>1.078</b>	<b>501</b>	<b>577</b>	<b>1.077</b>	<b>500</b>	<b>577</b>	<b>1</b>	<b>1</b>	<b>—</b>
Orsara Bórmida . . . . .	—	—	—	596	275	321	596	275	321	—	—	—
San Quirico . . . . .	—	—	—	482	226	256	481	225	256	1	1	—
<b>Ottiglio . . . . .</b>	<b>264</b>	<b>1.449</b>	<b>151</b>	<b>2.187</b>	<b>1.099</b>	<b>1.088</b>	<b>2.157</b>	<b>1.080</b>	<b>1.077</b>	<b>30</b>	<b>19</b>	<b>11</b>
Ottiglio . . . . .	—	—	—	1.608	791	817	1.585	776	809	23	15	8
Madonna dei Monti . . . . .	—	—	—	125	63	57	122	68	54	3	—	3
Raviara . . . . .	—	—	—	62	33	29	62	33	29	—	—	—
Molino . . . . .	—	—	—	224	111	113	224	111	113	—	—	—
Moletto . . . . .	—	—	—	168	96	72	164	92	72	4	4	—
<b>Ovada . . . . .</b>	<b>186</b>	<b>3.538</b>	<b>277</b>	<b>9.795</b>	<b>4.800</b>	<b>4.995</b>	<b>9.635</b>	<b>4.716</b>	<b>4.919</b>	<b>160</b>	<b>84</b>	<b>76</b>
Ovada . . . . .	—	—	—	8.133	3.969	4.164	7.993	3.898	4.100	135	71	64
Costa . . . . .	—	—	—	781	405	376	777	401	376	4	4	—
Grillano . . . . .	—	—	—	324	169	155	309	161	148	15	8	7
San Lorenzo . . . . .	—	—	—	198	90	103	196	90	106	2	—	2
Gnocchetto . . . . .	—	—	—	359	167	192	355	166	189	4	1	3
<b>Oviglio . . . . .</b>	<b>107</b>	<b>2.731</b>	<b>72</b>	<b>1.961</b>	<b>944</b>	<b>1.017</b>	<b>1.930</b>	<b>925</b>	<b>1.005</b>	<b>31</b>	<b>19</b>	<b>12</b>
<b>Ozzano Monferrato . . . . .</b>	<b>277</b>	<b>1.520</b>	<b>188</b>	<b>2.863</b>	<b>1.466</b>	<b>1.397</b>	<b>2.837</b>	<b>1.451</b>	<b>1.386</b>	<b>26</b>	<b>15</b>	<b>11</b>
Ozzano Monferrato . . . . .	—	—	—	1.387	706	681	1.373	702	671	14	4	10
Borgo Lavello . . . . .	—	—	—	1.102	574	528	1.090	563	527	12	11	1
Dionigi . . . . .	—	—	—	374	186	188	374	186	188	—	—	—
<b>Pareto . . . . .</b>	<b>476</b>	<b>4.245</b>	<b>48</b>	<b>2.026</b>	<b>1.076</b>	<b>950</b>	<b>1.931</b>	<b>1.016</b>	<b>915</b>	<b>95</b>	<b>60</b>	<b>35</b>
Pareto . . . . .	—	—	—	1.103	593	510	1.047	560	487	56	33	23
Roboaro . . . . .	—	—	—	540	295	245	517	277	240	23	18	5
Miogliola . . . . .	—	—	—	383	188	195	367	179	183	16	9	7
<b>Parodi Ligure . . . . .</b>	<b>360</b>	<b>8.130</b>	<b>49</b>	<b>4.008</b>	<b>2.045</b>	<b>1.963</b>	<b>3.987</b>	<b>2.036</b>	<b>1.951</b>	<b>21</b>	<b>9</b>	<b>12</b>
Parodi Ligure . . . . .	—	—	—	515	278	237	509	276	233	6	2	4
Cadepiaggio . . . . .	—	—	—	534	269	265	532	268	264	2	1	1
Tramontana . . . . .	—	—	—	559	297	262	558	297	261	1	—	1
Costa Santo Stefano . . . . .	—	—	—	385	200	185	382	200	182	3	—	3
Spessa . . . . .	—	—	—	1.616	791	825	1.608	786	822	8	5	3
Capanne di Marcarolo . . . . .	—	—	—	399	210	189	398	209	189	1	1	—
<b>Passerano Marmorito . . . . .</b>	<b>300</b>	<b>1.209</b>	<b>97</b>	<b>1.171</b>	<b>576</b>	<b>595</b>	<b>1.131</b>	<b>555</b>	<b>576</b>	<b>40</b>	<b>21</b>	<b>19</b>
Passerano* . . . . .	—	—	—	535	267	268	518	257	261	17	10	7
Marmorito* . . . . .	—	—	—	212	102	110	206	100	106	6	2	4
Priméglio* . . . . .	—	—	—	191	95	96	187	93	94	4	2	2
Schierano* . . . . .	—	—	—	233	112	121	220	105	115	13	7	6
<b>Pasturana . . . . .</b>	<b>214</b>	<b>526</b>	<b>154</b>	<b>808</b>	<b>399</b>	<b>409</b>	<b>799</b>	<b>394</b>	<b>405</b>	<b>9</b>	<b>5</b>	<b>4</b>

nelle Frazioni di censimento, nelle Province e nei Compartimenti

*Provincia di Alessandria*

POPOLAZIONE TEMPORANEAMENTE ASSENTE									POPOLAZIONE RESIDENTE			COMUNI E FRAZIONI DI CENSIMENTO
IN COMPLESSO			CHE SI TROVAVA						(legale)			
			in altri Comuni del Regno			nelle Colonie e all'Estero			M F	M	F	
M	F		M	F		M	F					
14	15	16	17	18	19	20	21	22	23	24	25	26
34	19	15	34	19	15	—	—	—	1.811	875	936	<b>Occimiano</b>
44	19	25	42	19	23	2	—	2	1.360	707	653	<b>Odalengo Grande</b>
12	8	4	12	8	4	—	—	—	283	142	141	Odalengo Grande
12	3	9	12	3	9	—	—	—	358	181	177	Cicengo
11	5	6	11	5	6	—	—	—	419	228	191	Sant'Antonio
9	3	6	7	3	4	2	—	2	300	156	144	Vallestura
12	5	7	12	5	7	—	—	—	706	361	345	<b>Odalengo Piccolo</b>
7	3	4	7	3	4	—	—	—	169	87	82	Serra
3	1	2	3	1	2	—	—	—	136	66	70	Pessine
2	1	1	2	1	1	—	—	—	188	93	95	Vicinato
									213	115	98	Palmaro
25	16	9	21	12	9	4	4	—	406	229	177	<b>Olmo Gentile</b>
39	23	16	37	21	16	2	2	—	1.116	523	593	<b>Orsara Bórmida</b>
33	17	16	31	15	16	2	2	—	629	292	337	Orsara Bórmida
6	6	—	6	6	—	—	—	—	487	231	256	San Quirico
58	25	33	57	24	33	1	1	—	2.215	1.105	1.110	<b>Ottiglio</b>
51	22	29	50	21	29	1	1	—	1.636	798	838	Ottiglio
3	1	2	3	1	2	—	—	—	125	69	56	Madonna dei Monti
									62	33	29	Raviara
3	1	2	3	1	2	—	—	—	227	112	115	Molino
1	1	—	1	1	—	—	—	—	165	93	72	Moletto
262	125	137	261	124	137	1	1	—	9.897	4.841	5.056	<b>Ovada</b>
210	100	110	209	99	110	1	1	—	8.208	3.998	4.210	Ovada
29	13	16	29	13	16	—	—	—	806	414	392	Costa
9	3	6	9	3	6	—	—	—	318	164	154	Grillano
7	4	3	7	4	3	—	—	—	203	94	109	San Lorenzo
7	5	2	7	5	2	—	—	—	362	171	191	Gnocchetto
52	31	21	50	30	20	2	1	1	1.982	956	1.026	<b>Oviglio</b>
81	42	39	70	32	38	11	10	1	2.918	1.493	1.425	<b>Ozzano Monferrato</b>
35	15	20	28	8	20	7	7	—	1.403	717	691	Ozzano Monferrato
32	16	16	28	13	15	4	3	1	1.122	579	543	Borgo Lavello
14	11	3	14	11	3	—	—	—	388	197	191	Dionigi
106	34	72	98	29	69	8	5	3	2.037	1.050	987	<b>Pareto</b>
62	18	44	53	17	41	4	1	3	1.109	573	531	Pareto
22	5	17	22	5	17	—	—	—	539	282	257	Roboaro
22	11	11	18	7	11	4	4	—	389	190	199	Miogliola
372	141	231	370	139	231	2	2	—	4.359	2.177	2.182	<b>Parodi Ligure</b>
80	31	49	80	31	49	—	—	—	589	307	282	Parodi Ligure
72	28	44	72	28	44	—	—	—	604	296	308	Cadepiaggio
83	25	58	83	25	58	—	—	—	641	322	319	Tramontana
52	14	33	51	13	38	1	1	—	434	214	220	Costa Santo Stefano
84	43	41	83	42	41	1	1	—	1.692	829	863	Spessa
1	—	1	1	—	1	—	—	—	399	209	190	Capanne di Marcarolo
19	2	17	18	1	17	1	1	—	1.150	557	593	<b>Passerano Marmorito</b>
9	1	8	8	—	8	1	1	—	527	258	269	Passerano *
5	—	5	5	—	5	—	—	—	211	100	111	Marmorito *
									187	93	94	Priméglio *
5	1	4	5	1	4	—	—	—	225	106	119	Schierano *
21	8	13	21	8	13	—	—	—	820	402	418	<b>Pasturana</b>

## Popolazione presente, temporaneamente assente e residente nei Comuni,

### PIEMONTE

COMUNI E FRAZIONI DI CENSIMENTO	ALTIME- TRIA m. s/m	SUPERFICIE TERRI- TORIALE ha.	DENSITÀ PER km.²	POPOLAZIONE PRESENTE (di fatto)								
				IN COMPLESSO			CON DIMORA					
				M	F	M	abituale			temporanea		
							M	F	M	F	M	F
1	2	3	4	5	6	7	8	9	10	11	12	13
<b>Pecetto di Valenza</b> . . . . .	200	1.218	105	1.276	648	628	1.250	638	612	26	10	16
<b>Penango</b> . . . . .	264	947	144	1.362	759	603	1.215	616	599	147	143	4
Penango . . . . .	—	—	—	816	485	331	676	347	329	140	138	2
Cioccaro . . . . .	—	—	—	546	274	272	539	269	270	7	5	2
<b>Piea</b> . . . . .	260	889	130	1.156	606	550	1.134	599	535	22	7	15
<b>Pietra Marazzi</b> . . . . .	95	1.457	89	1.299	651	948	1.272	636	636	27	15	12
Pietra Marazzi . . . . .	—	—	—	396	184	212	382	176	206	14	8	6
Montecastello * . . . . .	—	—	—	710	365	345	704	363	341	6	2	4
Pavone d'Alessandria * . . . . .	—	—	—	193	102	91	186	97	89	7	5	2
<b>Piovà</b> . . . . .	330	1.478	121	1.783	915	868	1.760	906	854	23	9	14
Piovà . . . . .	—	—	—	1.014	506	508	992	498	494	22	8	14
Cerreto d'Asti * . . . . .	—	—	—	582	310	272	582	310	272	—	—	—
Castelvero d'Asti * . . . . .	—	—	—	187	99	88	186	98	88	1	1	—
<b>Piòvera</b> . . . . .	86	1.564	68	1.058	504	554	1.047	493	554	11	11	—
<b>Pomaro Monferrato</b> . . . . .	142	1.357	54	730	358	372	710	350	360	20	8	12
<b>Pontecurone</b> . . . . .	104	2.950	127	3.740	1.769	1.971	3.703	1.751	1.952	37	18	19
<b>Pontestura</b> . . . . .	140	2.921	145	4.241	2.105	2.136	4.199	2.091	2.108	42	14	28
Pontestura . . . . .	—	—	—	2.196	1.076	1.120	2.180	1.070	1.110	16	6	10
Rocchetta . . . . .	—	—	—	203	108	95	202	107	95	1	1	—
Coniolo * . . . . .	—	—	—	887	442	445	876	442	434	11	—	11
Quarti * . . . . .	—	—	—	955	479	476	941	472	469	14	7	7
<b>Ponti</b> . . . . .	185	1.164	126	1.466	769	697	1.429	748	681	37	21	16
<b>Ponzano Monferrato</b> . . . . .	385	1.158	98	1.133	582	551	1.106	570	536	27	12	15
Ponzano Monferrato . . . . .	—	—	—	348	180	168	332	175	157	16	5	11
Oietto . . . . .	—	—	—	76	78	73	77	77	76	7	7	2
Sottoripa . . . . .	—	—	—	329	166	163	319	159	160	10	7	3
Salabue * . . . . .	—	—	—	456	236	220	455	236	219	1	—	1
<b>Ponzone</b> . . . . .	606	6.925	50	3.460	1.832	1.628	3.428	1.821	1.607	32	11	21
Ponzone . . . . .	—	—	—	1.102	587	515	1.095	584	511	7	3	4
Caldasio . . . . .	—	—	—	439	231	208	436	230	206	3	1	2
Ciglione . . . . .	—	—	—	410	206	204	408	206	202	2	—	2
Pianlago . . . . .	—	—	—	281	158	123	278	157	121	3	1	2
Cimaferle . . . . .	—	—	—	429	230	199	421	227	194	8	3	5
Toleto . . . . .	—	—	—	303	155	148	298	155	143	5	—	5
Pian Castagna . . . . .	—	—	—	496	265	231	492	262	230	4	3	1
<b>Portacomaro</b> . . . . .	235	1.094	222	2.429	1.207	1.222	2.421	1.204	1.217	8	3	5
Portacomaro . . . . .	—	—	—	1.859	918	941	1.851	915	936	8	3	5
Migliandolo . . . . .	—	—	—	570	289	281	570	289	281	—	—	—
<b>Pozzol Groppo</b> . . . . .	367	1.346	66	891	456	435	887	454	433	4	2	2
Pozzol Groppo . . . . .	—	—	—	531	269	262	531	269	262	—	—	—
San Lorenzo . . . . .	—	—	—	177	76	77	177	76	77	—	—	—
Groppo * . . . . .	—	—	—	360	187	173	356	185	171	4	2	2
<b>Pozzolo Formigaro</b> . . . . .	171	3.209	119	3.807	1.847	1.960	3.735	1.805	1.930	72	42	30
Pozzolo Formigaro . . . . .	—	—	—	2.570	1.265	1.305	2.513	1.231	1.282	57	34	23
Ospedale . . . . .	—	—	—	662	310	352	651	305	346	11	5	6
San Bovo . . . . .	—	—	—	575	272	303	571	269	302	4	3	1

nelle Frazioni di censimento, nelle Provincie e nei Compartimenti

*Provincia di Alessandria*

POPOLAZIONE TEMPORANEAMENTE ASSENTE									POPOLAZIONE RESIDENTE			COMUNI E FRAZIONI DI CENSIMENTO		
IN COMPLESSO			CHE SI TROVAVA						(legale)					
M	F	14	in altri Comuni del Regno			nelle Colonie e all'Estero			M	F	23		24	25
			M	F	17	M	F	18						
46		17	29	46	17	29	—	—	—	1.296	655	641	<b>Pecetto di Valenza</b>	
24		15	9	20	12	8	4	3	1	1.239	631	608	<b>Penango</b>	
14		11	3	12	9	3	2	2	—	690	358	332	Penango Cioccaro	
10		4	6	8	3	5	2	1	1	549	273	276		
22		9	13	21	9	12	1	—	1	1.156	608	548	<b>Piea</b>	
56		20	36	54	19	35	2	1	1	1.328	656	672	<b>Pietra Marazzi</b>	
17		5	12	15	4	11	2	1	1	399	181	218	Pietra Marazzi Montecastello * Pavone d'Alessandria *	
34		12	22	34	12	22	—	—	—	738	375	363		
5		3	2	5	3	2	—	—	—	191	100	91		
146		63	83	102	42	60	44	21	23	1.906	969	937	<b>Piovà</b>	
75		29	46	53	20	33	22	9	13	1.067	527	540	Piovà Cerreto d'Asti * Castelvero d'Asti *	
57		26	31	39	17	22	18	9	9	639	336	303		
14		8	6	10	5	5	4	3	1	200	106	94		
40		15	25	40	15	25	—	—	—	1.087	508	579	<b>Pióvera</b>	
25		14	11	25	14	11	—	—	—	735	364	371	<b>Pomaro Monferrato</b>	
186		125	61	151	91	60	35	34	1	3.889	1.876	2.013	<b>Pontecurone</b>	
160		80	80	159	79	80	1	1	—	4.359	2.171	2.188	<b>Pontestura</b>	
111		55	56	110	54	56	1	1	—	2.291	1.125	1.166	Pontestura Rocchetta Coniolo * Quarti *	
4		1	3	4	1	3	—	—	—	206	108	98		
19		8	11	19	8	11	—	—	—	895	450	445		
26		16	10	26	16	10	—	—	—	967	488	479		
75		42	33	74	41	33	1	1	—	1.504	790	714	<b>Ponti</b>	
42		20	22	42	20	22	—	—	—	1.148	590	558	<b>Ponzano Monferrato</b>	
14		7	7	14	7	7	—	—	—	346	182	164	Ponzano Monferrato Oietto Sottoripa Salabue *	
9		4	5	9	4	5	—	—	—	33	17	16		
19		9	10	19	9	10	—	—	—	328	163	165		
							—	—	—	474	245	229		
420		168	252	386	151	235	34	17	17	3.848	1.989	1.859	<b>Ponzone</b>	
132		47	85	119	41	78	13	6	7	1.227	631	596	Ponzone Caldasio Cigionone Pianlago Cimaferle Toleto Pian Castagna	
34		7	27	34	7	27	—	—	—	470	237	233		
43		20	23	43	20	23	—	—	—	451	226	225		
43		18	25	40	15	25	3	3	—	321	175	146		
47		18	29	35	15	20	12	3	9	468	245	223		
31		7	24	30	6	24	1	1	—	329	162	167		
90		51	39	85	47	38	5	4	1	582	313	269		
48		29	19	45	26	19	3	3	—	2.469	1.233	1.236		<b>Portacomaro</b>
43		25	18	40	22	18	3	3	—	1.894	940	954	Portacomaro Migliandolo	
5		4	1	5	4	1	—	—	—	575	293	282		
23		11	12	23	11	12	—	—	—	910	465	445	<b>Pozzol Groppo</b>	
12		8	4	12	8	4	—	—	—	543	277	266	Pozzol Groppo San Lorenzo Groppo *	
2		1	1	2	1	1	—	—	—	115	57	58		
11		3	8	11	3	8	—	—	—	367	188	179		
148		76	72	147	75	72	1	1	—	3.883	1.881	2.002	<b>Pozzolo Formigaro</b>	
107		57	50	107	57	50	—	—	—	2.620	1.288	1.332	Pozzolo Formigaro Ospedale San Bovo	
22		11	11	21	10	11	1	1	—	673	316	357		
19		8	11	19	8	11	—	—	—	590	277	313		

## Popolazione presente, temporaneamente assente e residente nei Comuni,

### PIEMONTE

COMUNI E FRAZIONI DI CENSIMENTO	ALTIME- TRIA m. s/m	SUPERFICIE TERRI- TORIALE ha.	DENSITÀ PER km.2	POPOLAZIONE PRESENTE (di fatto)								
				IN COMPLESSO			CON DIMORA					
							abituale			temporanea		
				M	F	TOT.	M	F	TOT.	M	F	TOT.
5	6	7	8	9	10	11	12	13				
<b>Prasco . . . . .</b>	<b>245</b>	<b>578</b>	<b>153</b>	<b>883</b>	<b>464</b>	<b>419</b>	<b>850</b>	<b>449</b>	<b>401</b>	<b>33</b>	<b>15</b>	<b>18</b>
Prasco . . . . .	—	—	—	492	246	246	472	237	235	20	9	11
Orbregno . . . . .	—	—	—	311	174	137	303	170	133	8	4	4
Cavallieri . . . . .	—	—	—	80	44	36	75	42	33	5	2	3
<b>Predosa . . . . .</b>	<b>136</b>	<b>3.128</b>	<b>105</b>	<b>3.295</b>	<b>1.634</b>	<b>1.661</b>	<b>3.253</b>	<b>1.621</b>	<b>1.632</b>	<b>42</b>	<b>13</b>	<b>29</b>
Predosa . . . . .	—	—	—	1.670	807	863	1.643	796	847	27	11	16
Castelferro . . . . .	—	—	—	1.102	555	547	1.089	553	536	13	2	11
Mantovana . . . . .	—	—	—	356	183	173	355	183	172	1	—	1
Retorto . . . . .	—	—	—	167	89	78	166	89	77	1	—	1
<b>Quaranti . . . . .</b>	<b>273</b>	<b>247</b>	<b>195</b>	<b>481</b>	<b>253</b>	<b>228</b>	<b>474</b>	<b>249</b>	<b>225</b>	<b>7</b>	<b>4</b>	<b>3</b>
<b>Quargnento . . . . .</b>	<b>121</b>	<b>3.620</b>	<b>59</b>	<b>2.149</b>	<b>1.087</b>	<b>1.062</b>	<b>2.126</b>	<b>1.078</b>	<b>1.048</b>	<b>23</b>	<b>9</b>	<b>14</b>
<b>Quattórdio . . . . .</b>	<b>135</b>	<b>1.779</b>	<b>90</b>	<b>1.597</b>	<b>804</b>	<b>793</b>	<b>1.591</b>	<b>802</b>	<b>789</b>	<b>6</b>	<b>2</b>	<b>4</b>
Quattórdio . . . . .	—	—	—	709	347	362	704	345	359	5	2	3
Val Tánaro . . . . .	—	—	—	140	64	76	140	64	76	—	—	—
Piepasso . . . . .	—	—	—	354	183	171	354	183	171	—	—	—
Serra . . . . .	—	—	—	394	210	184	393	210	183	1	—	1
<b>Refrancore . . . . .</b>	<b>173</b>	<b>1.103</b>	<b>207</b>	<b>2.286</b>	<b>1.134</b>	<b>1.152</b>	<b>2.228</b>	<b>1.103</b>	<b>1.125</b>	<b>58</b>	<b>31</b>	<b>27</b>
Refrancore . . . . .	—	—	—	1.054	494	560	1.017	474	543	37	20	17
Cascinali . . . . .	—	—	—	1.232	640	592	1.211	629	582	21	11	10
<b>Revigliasco d'Asti . . . . .</b>	<b>203</b>	<b>894</b>	<b>135</b>	<b>1.207</b>	<b>624</b>	<b>583</b>	<b>1.181</b>	<b>600</b>	<b>581</b>	<b>26</b>	<b>24</b>	<b>2</b>
Revigliasco d'Asti . . . . .	—	—	—	573	291	282	567	286	281	6	5	1
Bricco Boschiero . . . . .	—	—	—	474	236	238	461	224	237	13	12	1
Bricco Castelletto . . . . .	—	—	—	160	97	63	153	90	63	7	7	—
<b>Ricaldone . . . . .</b>	<b>283</b>	<b>1.068</b>	<b>124</b>	<b>1.327</b>	<b>659</b>	<b>668</b>	<b>1.300</b>	<b>649</b>	<b>651</b>	<b>27</b>	<b>10</b>	<b>17</b>
Bottazzo . . . . .	—	—	—	720	350	370	704	346	353	16	4	12
Sarogna . . . . .	—	—	—	155	79	76	147	76	71	8	3	5
Bicogno . . . . .	—	—	—	161	81	80	160	80	80	1	1	—
Rocche . . . . .	—	—	—	291	149	142	289	147	142	2	2	—
<b>Rivalta Bórmida . . . . .</b>	<b>140</b>	<b>1.013</b>	<b>232</b>	<b>2.352</b>	<b>1.186</b>	<b>1.166</b>	<b>2.319</b>	<b>1.170</b>	<b>1.149</b>	<b>33</b>	<b>16</b>	<b>17</b>
<b>Robella . . . . .</b>	<b>415</b>	<b>1.216</b>	<b>92</b>	<b>1.119</b>	<b>583</b>	<b>536</b>	<b>1.110</b>	<b>580</b>	<b>530</b>	<b>9</b>	<b>3</b>	<b>6</b>
Robella . . . . .	—	—	—	501	260	241	493	257	236	8	3	5
Cortiglione . . . . .	—	—	—	618	323	295	617	323	294	1	—	1
<b>Rocca d'Arazzo . . . . .</b>	<b>195</b>	<b>1.913</b>	<b>150</b>	<b>2.863</b>	<b>1.404</b>	<b>1.459</b>	<b>2.840</b>	<b>1.392</b>	<b>1.448</b>	<b>23</b>	<b>12</b>	<b>11</b>
Rocca d'Arazzo . . . . .	—	—	—	930	462	463	910	451	459	20	11	9
Azzano d'Asti * . . . . .	—	—	—	606	302	304	605	302	303	1	—	1
Santa Caterina . . . . .	—	—	—	622	303	319	622	303	319	—	—	—
San Carlo . . . . .	—	—	—	419	203	216	418	202	216	1	1	—
Sant'Anna . . . . .	—	—	—	286	134	152	285	134	151	1	—	1
<b>Roccaforte Ligure . . . . .</b>	<b>717</b>	<b>2.591</b>	<b>24</b>	<b>627</b>	<b>317</b>	<b>310</b>	<b>620</b>	<b>313</b>	<b>307</b>	<b>7</b>	<b>4</b>	<b>3</b>
Roccaforte Ligure . . . . .	—	—	—	331	176	155	328	174	154	3	2	1
San Martino . . . . .	—	—	—	187	90	97	185	89	96	2	1	1
Lemmi . . . . .	—	—	—	109	51	58	107	50	57	2	1	1
<b>Rocca Grimalda . . . . .</b>	<b>273</b>	<b>1.553</b>	<b>188</b>	<b>2.920</b>	<b>1.506</b>	<b>1.414</b>	<b>2.887</b>	<b>1.483</b>	<b>1.404</b>	<b>33</b>	<b>23</b>	<b>10</b>
Rocca Grimalda . . . . .	—	—	—	2.093	1.065	1.028	2.078	1.054	1.024	15	11	4
San Giacomo . . . . .	—	—	—	827	441	386	809	429	380	18	12	6
<b>Roccoverano . . . . .</b>	<b>759</b>	<b>2.894</b>	<b>73</b>	<b>2.107</b>	<b>1.082</b>	<b>1.025</b>	<b>2.084</b>	<b>1.069</b>	<b>1.015</b>	<b>23</b>	<b>13</b>	<b>10</b>
Roccoverano . . . . .	—	—	—	915	477	438	900	470	430	15	7	8
Garbavoli . . . . .	—	—	—	433	211	222	429	207	222	4	4	—
San Gerólamo . . . . .	—	—	—	759	394	365	755	392	363	4	2	2



nelle Frazioni di censimento, nelle Province e nei Compartimenti

Provincia di Alessandria

POPOLAZIONE TEMPORANEAMENTE ASSENTE									POPOLAZIONE RESIDENTE			COMUNI E FRAZIONI DI CENSIMENTO
IN COMPLESSO			CHE SI TROVAVA						(legale)			
			in altri Comuni del Regno			nelle Colonie e all' Estero			M F	M	F	
M F	M	F	M F	M	F	M F	M	F				
14	15	16	17	18	19	20	21	22	23	24	25	
43	17	26	43	17	26	—	—	—	893	466	427	<b>Prasco</b>
23	11	12	23	11	12	—	—	—	495	248	247	Prasco
16	6	10	16	6	10	—	—	—	319	176	143	Orbregno
4	—	4	4	—	4	—	—	—	79	42	37	Cavalleri
135	54	81	117	37	80	18	17	1	3.388	1.675	1.713	<b>Predosa</b>
55	27	28	48	20	28	7	7	—	1.698	823	875	Predosa
62	20	42	52	11	41	10	9	1	1.151	573	573	Castelferro
14	5	9	13	4	9	1	1	—	369	188	181	Mantovana
4	2	2	4	2	2	—	—	—	170	91	79	Retorto
33	12	21	33	12	21	—	—	—	507	261	246	<b>Quaranti</b>
83	39	44	82	38	44	1	1	—	2.209	1.117	1.092	<b>Quarngento</b>
45	21	24	45	21	24	—	—	—	1.636	823	813	<b>Quattórdio</b>
25	8	17	25	8	17	—	—	—	729	353	376	Quattórdio
4	3	1	4	3	1	—	—	—	144	67	77	Val Tánaro
11	7	4	11	7	4	—	—	—	365	190	175	Piepasso
5	3	2	5	3	2	—	—	—	398	213	185	Serra
54	24	30	54	24	30	—	—	—	2.282	1.127	1.155	<b>Refrancore</b>
30	12	18	30	12	18	—	—	—	1.047	486	561	Refrancore
24	12	12	24	12	12	—	—	—	1.235	641	594	Cascinali
26	17	9	24	15	9	2	2	—	1.207	617	590	<b>Revigliasco d'Asti</b>
13	5	8	12	4	8	1	1	—	580	291	289	Revigliasco d'Asti
6	5	1	5	4	4	1	1	—	467	229	238	Bricco Boschiero
7	7	—	7	7	—	—	—	—	160	97	63	Bricco Castelletto
51	28	23	51	28	23	—	—	—	1.351	677	674	<b>Ricaldone</b>
41	23	18	41	23	18	—	—	—	745	369	376	Bottazzo
5	3	2	5	3	2	—	—	—	152	79	73	Sarogna
1	—	1	1	—	1	—	—	—	161	80	81	Bicogno
4	2	2	4	2	2	—	—	—	293	149	144	Rocche
52	33	19	33	16	17	19	17	2	2.371	1.203	1.168	<b>Rivalta Bórmida</b>
53	17	36	53	17	36	—	—	—	1.163	597	566	<b>Robella</b>
28	11	17	28	11	17	—	—	—	521	268	253	Robella
25	6	19	25	6	19	—	—	—	642	329	313	Cortiglione
64	33	31	59	28	31	5	5	—	2.904	1.425	1.479	<b>Rocca d'Arazzo</b>
26	16	10	23	13	10	3	3	—	936	467	469	Rocca d'Arazzo
8	2	6	8	2	6	—	—	—	613	304	309	Azzano d'Asti *
8	2	6	8	2	6	—	—	—	630	305	325	Santa Caterina
10	7	3	10	7	3	—	—	—	428	209	219	San Carlo
12	6	6	10	4	6	2	2	—	297	140	157	San'Anna
49	21	28	25	3	22	24	18	6	669	334	335	<b>Roccaforte Ligure</b>
17	6	11	12	2	10	5	4	1	345	180	165	Roccaforte Ligure
23	12	11	6	—	6	17	12	5	208	101	107	San Martino
9	3	6	7	1	6	2	2	—	116	53	63	Lemmi
219	98	121	213	94	119	6	4	2	3.106	1.581	1.525	<b>Rocca Grimalda</b>
178	81	97	174	79	95	4	2	2	2.256	1.135	1.121	Rocca Grimalda
41	17	24	39	15	24	2	2	—	850	446	404	San Giacomo
52	25	27	49	24	25	3	1	2	2.136	1.094	1.042	<b>Roccoverano</b>
25	12	13	25	12	13	—	—	—	925	482	443	Roccoverano
16	8	8	14	7	7	2	1	1	445	215	230	Garbavoli
11	5	6	10	5	5	1	—	1	766	397	369	San Gerólamo

## Popolazione presente, temporaneamente assente e residente nei Comuni,

### PIEMONTE

COMUNI E FRAZIONI DI CENSIMENTO	ALTIME- TRIA m. s/m	SUPERFICIE TERRI- TORIALE ha.	DENSITÀ PER km.²	POPOLAZIONE PRESENTE (di fatto)								
				IN COMPLESSO			CON DIMORA					
							abituale			temporanea		
				M	F	TOT.	M	F	TOT.	M	F	TOT.
5	6	7	8	9	10	11	12	13				
<b>Rocchetta Ligure . . . . .</b>	<b>410</b>	<b>5.293</b>	<b>55</b>	<b>2.912</b>	<b>1.467</b>	<b>1.445</b>	<b>2.865</b>	<b>1.443</b>	<b>1.422</b>	<b>47</b>	<b>24</b>	<b>23</b>
Rocchetta Ligure . . . . .	—	—	—	598	305	293	585	300	285	13	5	8
Albera Ligure* . . . . .	—	—	—	1.012	513	499	997	506	491	15	7	8
Cantalupo Ligure* . . . . .	—	—	—	1.302	649	653	1.283	637	646	19	12	7
<b>Rocchetta Palafea . . . . .</b>	<b>423</b>	<b>806</b>	<b>129</b>	<b>1.042</b>	<b>542</b>	<b>500</b>	<b>1.040</b>	<b>541</b>	<b>499</b>	<b>2</b>	<b>1</b>	<b>1</b>
Rocchetta Palafea . . . . .	—	—	—	480	246	234	479	245	234	1	1	—
Paniola . . . . .	—	—	—	190	95	95	189	95	94	1	—	1
Fleisa . . . . .	—	—	—	162	86	76	162	86	76	—	—	—
Marenco . . . . .	—	—	—	210	115	95	210	115	95	—	—	—
<b>Rocchetta Tanaro . . . . .</b>	<b>107</b>	<b>1.603</b>	<b>172</b>	<b>2.763</b>	<b>1.343</b>	<b>1.420</b>	<b>2.732</b>	<b>1.327</b>	<b>1.405</b>	<b>31</b>	<b>16</b>	<b>15</b>
Rocchetta Tanaro . . . . .	—	—	—	1.890	924	966	1.871	914	957	19	10	9
Cornalea . . . . .	—	—	—	361	165	196	360	165	195	1	—	1
Sant'Emiliano . . . . .	—	—	—	182	91	91	180	90	90	2	1	1
Possavina . . . . .	—	—	—	330	163	167	321	158	163	9	5	4
<b>Rosignano Monferrato . . . . .</b>	<b>283</b>	<b>1.922</b>	<b>160</b>	<b>3.072</b>	<b>1.554</b>	<b>1.518</b>	<b>3.008</b>	<b>1.506</b>	<b>1.502</b>	<b>64</b>	<b>48</b>	<b>16</b>
Rosignano Monferrato . . . . .	—	—	—	1.218	626	592	1.175	588	587	43	38	5
San Martino . . . . .	—	—	—	622	308	314	616	306	310	6	2	4
Colma Garriano . . . . .	—	—	—	444	214	230	442	214	228	2	—	2
Stevani . . . . .	—	—	—	397	207	190	389	203	186	8	4	4
Berroni Reali . . . . .	—	—	—	391	199	192	386	195	191	5	4	1
<b>Sala Monferrato . . . . .</b>	<b>264</b>	<b>767</b>	<b>165</b>	<b>1.263</b>	<b>663</b>	<b>600</b>	<b>1.251</b>	<b>656</b>	<b>595</b>	<b>12</b>	<b>7</b>	<b>5</b>
Sala Monferrato . . . . .	—	—	—	952	492	460	941	486	455	11	6	5
Bózzola . . . . .	—	—	—	114	65	49	113	64	49	1	1	—
Colonia . . . . .	—	—	—	70	37	33	70	37	33	—	—	—
Cascine di Ponente . . . . .	—	—	—	127	69	58	127	69	58	—	—	—
<b>Sale . . . . .</b>	<b>82</b>	<b>4.472</b>	<b>121</b>	<b>5.407</b>	<b>2.579</b>	<b>2.828</b>	<b>5.352</b>	<b>2.555</b>	<b>2.797</b>	<b>55</b>	<b>24</b>	<b>31</b>
Sale . . . . .	—	—	—	1.339	569	770	1.323	561	762	16	8	8
Villaro Inferiore . . . . .	—	—	—	378	182	196	376	181	195	2	1	1
Villaro Superiore . . . . .	—	—	—	483	223	260	474	218	256	9	5	4
Orti . . . . .	—	—	—	489	230	259	488	230	258	1	—	1
San Lázaro . . . . .	—	—	—	1.351	690	661	1.335	685	650	16	5	11
Madonnina . . . . .	—	—	—	784	382	402	781	381	400	3	1	2
Orti Lineti-Molineri . . . . .	—	—	—	583	303	280	575	299	276	8	4	4
<b>San Cristóforo . . . . .</b>	<b>301</b>	<b>360</b>	<b>278</b>	<b>1.002</b>	<b>504</b>	<b>498</b>	<b>997</b>	<b>502</b>	<b>495</b>	<b>5</b>	<b>2</b>	<b>3</b>
<b>San Damiano d'Asti . . . . .</b>	<b>179</b>	<b>4.802</b>	<b>184</b>	<b>8.837</b>	<b>4.393</b>	<b>4.444</b>	<b>8.751</b>	<b>4.348</b>	<b>4.403</b>	<b>86</b>	<b>45</b>	<b>41</b>
San Damiano d'Asti . . . . .	—	—	—	2.700	1.184	1.516	2.667	1.174	1.493	33	10	23
Stizza . . . . .	—	—	—	194	112	82	194	112	82	—	—	—
Lavezzole . . . . .	—	—	—	340	185	155	338	183	155	2	2	—
San Luigi . . . . .	—	—	—	271	142	129	269	140	129	2	2	—
Ripalda . . . . .	—	—	—	242	112	130	240	110	130	2	2	—
Serra dei Costa . . . . .	—	—	—	126	63	63	125	62	63	1	1	—
Valdoisa . . . . .	—	—	—	261	140	121	256	137	119	5	3	2
Torrazzo . . . . .	—	—	—	318	172	146	314	169	145	4	3	1
Valmolina . . . . .	—	—	—	303	156	147	300	153	147	3	3	—
Vascagliana . . . . .	—	—	—	557	301	256	555	299	256	2	2	—
Gorzano . . . . .	—	—	—	797	416	381	783	407	376	14	9	5
Verzéglio . . . . .	—	—	—	194	102	92	192	101	91	2	1	1
San Pietro . . . . .	—	—	—	806	413	393	805	413	392	1	—	1
San Giulio . . . . .	—	—	—	775	405	370	768	403	365	7	2	5
San Grato . . . . .	—	—	—	265	140	125	260	137	123	5	3	2
San Giacomo . . . . .	—	—	—	379	198	181	376	196	180	3	2	1
Martinetta . . . . .	—	—	—	309	152	157	309	152	157	—	—	—
<b>San Giórgio Monferrato . . . . .</b>	<b>281</b>	<b>713</b>	<b>215</b>	<b>1.530</b>	<b>768</b>	<b>762</b>	<b>1.523</b>	<b>764</b>	<b>759</b>	<b>7</b>	<b>4</b>	<b>3</b>
<b>San Giórgio Scarampi . . . . .</b>	<b>635</b>	<b>685</b>	<b>61</b>	<b>417</b>	<b>218</b>	<b>199</b>	<b>415</b>	<b>217</b>	<b>198</b>	<b>2</b>	<b>1</b>	<b>1</b>
<b>San Martino Alfieri . . . . .</b>	<b>257</b>	<b>736</b>	<b>165</b>	<b>1.216</b>	<b>619</b>	<b>597</b>	<b>1.198</b>	<b>609</b>	<b>589</b>	<b>18</b>	<b>10</b>	<b>8</b>
Firano . . . . .	—	—	—	116	58	58	115	57	58	1	1	—
Fagnani . . . . .	—	—	—	152	78	74	149	76	73	3	2	1
Pero . . . . .	—	—	—	122	62	60	120	60	60	2	2	—
Quágli . . . . .	—	—	—	82	43	39	80	42	38	2	1	1
Saracchi . . . . .	—	—	—	280	148	132	276	147	129	4	1	3

nelle Frazioni di censimento, nelle Province e nei Compartimenti

*Provincia di Alessandria*

POPOLAZIONE TEMPORANEAMENTE ASSENTE									POPOLAZIONE RESIDENTE			COMUNI E FRAZIONI DI CENSIMENTO
IN COMPLESSO			CHE SI TROVAVA						(legale)			
M	F	14	in altri Comuni del Regno			nelle Colonie e all'Estero			M	F	23	
			M	F	17	M	F	18				
220	90	130	161	46	115	59	44	15	3.085	1.533	1.552	<b>Rocchetta Ligure</b>
38	12	26	36	10	26	2	2	—	623	312	311	Rocchetta Ligure
83	27	56	67	16	51	16	11	5	1.080	533	547	Albera Ligure *
99	51	48	58	20	38	41	31	10	1.382	638	694	Cantalupo Ligure *
18	9	9	18	9	9	—	—	—	1.058	550	508	<b>Rocchetta Palafea</b>
14	7	7	14	7	7	—	—	—	493	252	241	Rocchetta Palafea
1	1	—	1	1	—	—	—	—	190	96	94	Paniola
3	1	2	3	1	2	—	—	—	165	87	78	Fleisa
—	—	—	—	—	—	—	—	—	210	115	95	Marenco
69	25	44	67	23	44	2	2	—	2.801	1.352	1.449	<b>Rocchetta Tánaro</b>
49	18	31	47	16	31	2	2	—	1.920	932	988	Rocchetta Tánaro
9	4	5	9	4	5	—	—	—	369	169	200	Cornalea
3	1	2	3	1	2	—	—	—	183	91	92	Sant'Emiliano
8	2	6	8	2	6	—	—	—	329	160	169	Possavina
78	34	44	69	26	43	9	8	1	3.086	1.540	1.546	<b>Rosignano Monferrato</b>
33	13	20	32	12	20	1	1	—	1.208	601	607	Rosignano Monferrato
13	5	8	13	5	8	—	—	—	629	311	318	San Martino
6	5	1	3	2	1	3	3	—	448	219	229	Colma Garriano
12	5	7	10	4	6	2	1	1	401	208	193	Stevani
14	6	8	11	3	8	3	3	—	400	201	199	Berroni Reali
31	13	18	29	11	18	2	2	—	1.282	669	613	<b>Sala Monferrato</b>
25	9	16	23	7	16	2	2	—	966	495	471	Sala Monferrato
3	2	1	3	2	1	—	—	—	116	66	50	Bózzola
—	—	—	—	—	—	—	—	—	70	37	33	Colónia
3	2	1	3	2	1	—	—	—	130	71	59	Caacine di Ponente
120	65	55	116	61	55	4	4	—	5.472	2.620	2.852	<b>Sale</b>
52	26	26	50	24	26	2	2	—	1.375	587	788	Sale
7	5	2	7	5	2	—	—	—	383	186	197	Villaro Inferiore
16	7	9	15	6	9	1	1	—	490	225	265	Villaro Superiore
9	5	4	8	4	4	1	1	—	497	235	262	Orti
18	9	9	18	9	9	—	—	—	1.353	694	659	San Lázaro
12	8	4	12	8	4	—	—	—	793	389	404	Madonnina
6	5	1	6	5	1	—	—	—	581	304	277	Orti Lineti-Molmeri
52	26	26	51	25	26	1	1	—	1.049	528	521	<b>San Cristóforo</b>
236	105	131	230	102	128	6	3	3	8.987	4.453	4.534	<b>San Damiano d'Asti</b>
123	59	64	120	57	63	3	2	1	2.790	1.233	1.557	San Damiano d'Asti
6	2	4	5	2	3	1	—	1	194	112	82	Stizza
8	2	6	8	2	6	—	—	—	344	185	159	Lavezzole
3	1	2	3	1	2	—	—	—	277	142	135	San Luigi
3	1	2	3	1	2	—	—	—	243	111	132	Rípaida
9	5	2	7	5	2	—	—	—	132	67	65	Serra dei Costa
9	6	3	9	6	3	—	—	—	265	143	122	Valdoisa
13	4	9	13	4	9	—	—	—	327	173	154	Torrazzo
1	—	1	1	—	1	—	—	—	301	153	148	Valmolina
3	1	2	2	—	2	1	1	—	558	300	258	Vascagliana
41	15	26	41	15	26	—	—	—	824	422	402	Gozano
2	1	1	2	1	1	—	—	—	194	102	92	Verzéglio
13	6	7	12	6	6	1	—	1	818	419	399	San Pietro
1	—	1	1	—	1	—	—	—	769	403	366	San Giulio
5	2	3	5	2	3	—	—	—	265	139	126	San Grato
1	1	—	1	1	—	—	—	—	377	197	180	San Giacomo
—	—	—	—	—	—	—	—	—	309	152	157	Martinetta
36	9	27	36	9	27	—	—	—	1.559	773	786	<b>San Giórgio Monferrato</b>
20	6	14	20	6	14	—	—	—	435	223	212	<b>San Giórgio Scarampi</b>
42	17	25	42	17	25	—	—	—	1.240	626	614	<b>San Martino Alfieri</b>
1	—	1	1	—	1	—	—	—	116	57	59	Firano
2	1	1	2	1	1	—	—	—	151	77	74	Fagnani
6	4	2	6	4	2	—	—	—	126	64	62	Pero
4	—	4	4	—	4	—	—	—	84	42	42	Quágli
9	4	5	9	4	5	—	—	—	235	151	134	Saracchi

## Popolazione presente, temporaneamente assente e residente nei Comuni,

### PIEMONTE

COMUNI E FRAZIONI DI CENSIMENTO	ALTIME- TRIA m. s/m	SUPERFICIE TERRI- TORIALE ha.	DENSITÀ PER km. <sup>2</sup>	POPOLAZIONE PRESENTE (di fatto)								
				IN COMPLESSO			CON DIMORA					
							abituale			temporanea		
				M	F	T	M	F	T	M	F	T
1	2	3	4	5	6	7	8	9	10	11	12	13
<b>San Marzano Moasca . . .</b>	301	1.388	173	2.407	1.203	1.204	2.371	1.182	1.189	36	21	15
San Marzano Oliveto *	—	—	—	1.665	832	833	1.636	816	820	29	16	13
Moasca *	—	—	—	742	371	371	735	366	369	7	5	2
<b>San Pàolo Solbrito . . .</b>	265	1.193	93	1.112	576	536	1.065	539	526	47	37	10
San Pàolo della Valle *	—	—	—	790	409	381	758	381	377	32	28	4
Solbrito *	—	—	—	322	167	155	307	158	149	15	9	6
<b>San Salvatore Monferrato .</b>	205	3.188	147	4.695	2.275	2.420	4.642	2.251	2.391	53	24	29
<b>San Sebastiano Curone . .</b>	336	4.562	58	2.636	1.310	1.326	2.608	1.297	1.311	28	13	15
San Sebastiano Curone.	—	—	—	1.055	519	536	1.036	514	522	19	5	14
Telecco . . . . .	—	—	—	102	50	52	98	49	49	4	1	3
Cascine . . . . .	—	—	—	70	40	30	70	40	30	—	—	—
Margnata . . . . .	—	—	—	71	37	34	68	36	32	3	1	2
Gremiasco *	—	—	—	820	421	399	811	413	398	9	8	1
Montacuto *	—	—	—	761	370	391	761	370	391	—	—	—
<b>Sant'Agata Fòssili . . . .</b>	425	769	113	872	441	431	856	429	427	16	12	4
Sant'Agata Fòssili . .	—	—	—	512	255	257	503	248	255	9	7	2
Giusolana . . . . .	—	—	—	136	74	62	135	73	62	1	1	—
Podigliano . . . . .	—	—	—	141	73	68	135	69	66	6	4	2
Torre Sterpi . . . . .	—	—	—	83	39	44	83	39	44	—	—	—
<b>Sardigliano . . . . .</b>	265	1.425	74	1.060	530	530	1.051	525	526	9	5	4
Cuquello * . . . . .	—	—	—	274	132	142	269	130	139	5	2	3
Sardigliano . . . . .	—	—	—	395	199	196	394	199	195	1	—	1
Malvino * . . . . .	—	—	—	391	199	192	388	196	192	3	3	—
<b>Sarezzano . . . . .</b>	300	1.371	118	1.611	846	765	1.592	834	758	19	12	7
Sarezzano . . . . .	—	—	—	1.072	558	514	1.063	552	511	9	6	3
San Ruffino . . . . .	—	—	—	202	111	91	195	107	88	7	4	3
Rocca Grue . . . . .	—	—	—	74	38	36	72	37	35	2	1	1
Cascina Leardi . . . .	—	—	—	118	66	52	118	66	52	—	—	—
Valle Sant'Innocenzo .	—	—	—	145	73	72	144	72	72	1	1	—
<b>Scandeluzza . . . . .</b>	274	900	131	1.181	602	579	1.159	588	571	22	14	8
Scandeluzza . . . . .	—	—	—	449	229	220	437	223	214	12	6	6
Colcavagno * . . . . .	—	—	—	425	215	210	421	213	208	4	2	2
Rinco * . . . . .	—	—	—	307	158	149	301	152	149	6	6	—
<b>Scurzolungo . . . . .</b>	253	531	257	1.367	692	675	1.352	680	672	15	12	3
<b>Serole . . . . .</b>	588	1.203	48	575	298	277	563	289	274	12	9	3
Serole . . . . .	—	—	—	284	152	132	278	147	131	6	5	1
Brallo . . . . .	—	—	—	291	146	145	285	142	143	6	4	2
<b>Serralunga di Crea . . . .</b>	240	879	131	1.150	587	563	1.131	582	549	19	5	14
Serralunga di Crea . .	—	—	—	741	375	366	734	373	361	7	2	5
Fornéglio . . . . .	—	—	—	196	104	92	187	101	86	9	3	6
Castellazzo . . . . .	—	—	—	213	108	105	210	108	102	3	—	3
<b>Serravalle Scrivia . . . .</b>	230	1.505	262	3.944	1.919	2.025	3.877	1.883	1.994	67	36	31
<b>Sessame . . . . .</b>	325	878	96	840	455	385	811	438	373	29	17	12
<b>Séttime . . . . .</b>	255	668	135	900	455	445	898	454	444	2	1	1
Séttime . . . . .	—	—	—	125	61	64	125	61	64	—	—	—
San Carlo . . . . .	—	—	—	338	167	171	337	167	170	1	—	1
Castello-Meridiana . .	—	—	—	191	103	88	191	103	88	—	—	—
Sant'Antonio . . . . .	—	—	—	246	124	122	245	123	122	1	1	—

nelle Frazioni di censimento, nelle Provincie e nei Compartimenti

*Provincia di Alessandria*

POPOLAZIONE TEMPORANEAMENTE ASSENTE									POPOLAZIONE RESIDENTE			COMUNI E FRAZIONI DI CENSIMENTO
IN COMPLESSO			CHE SI TROVAVA						(legale)			
			in altri Comuni del Regno			nelle Colonie e all' Estero			M F	M	F	
M	F		M	F		M	F					
14	15	16	17	18	19	20	21	22	23	24	25	26
105	53	52	88	42	46	17	11	6	2.476	1.235	1.241	<b>San Marzano Moasca</b>
81	40	41	67	31	36	14	9	5	1.717	856	861	San Marzano Oliveto *
24	13	11	21	11	10	3	2	1	759	379	380	Moasca *
51	29	22	49	27	22	2	2	—	1.116	568	548	<b>San Paolo Solbrito</b>
44	25	19	42	23	19	2	2	—	802	406	396	San Paolo della Valle *
7	4	3	7	4	3	—	—	—	314	162	152	Solbrito *
221	115	106	220	114	106	1	1	—	4.863	2.366	2.497	<b>San Salvatore Monferrato</b>
84	28	56	82	26	56	2	2	—	2.692	1.325	1.367	<b>San Sebastiano Curone</b>
39	11	28	38	10	28	1	1	—	1.075	525	550	San Sebastiano Curone
1	1	—	1	—	—	—	—	—	99	50	49	Telecco
2	—	2	2	—	2	—	—	—	72	40	32	Cascine
9	—	9	9	—	9	—	—	—	77	36	41	Margnata
30	8	22	29	7	22	1	1	—	841	421	420	Gremiasco *
15	9	6	15	9	6	—	—	—	776	379	397	Montacuto *
61	25	36	61	25	36	—	—	—	917	454	463	<b>Sant'Agata Fossili</b>
29	12	17	29	12	17	—	—	—	532	260	272	Sant'Agata Fossili
15	4	11	15	4	11	—	—	—	150	77	73	Giusolana
11	5	6	11	5	6	—	—	—	146	74	72	Podigliano
6	4	2	6	4	2	—	—	—	89	43	46	Torre Sterpi
39	18	21	38	17	21	1	1	—	1.090	543	547	<b>Sardigliano</b>
12	4	8	11	3	8	1	1	—	281	134	147	Cuquello *
14	5	9	14	5	9	—	—	—	408	204	204	Sardigliano
13	9	4	13	9	4	—	—	—	401	205	196	Malvino *
51	28	23	51	28	23	—	—	—	1.643	862	781	<b>Sarezzano</b>
32	17	15	32	17	15	—	—	—	1.095	569	526	Sarezzano
3	2	1	3	2	1	—	—	—	198	109	89	San Ruffino
6	3	3	6	3	3	—	—	—	78	40	38	Rocca Grue
2	2	—	2	2	—	—	—	—	120	68	52	Cascina Leardi
8	4	4	8	4	4	—	—	—	152	76	76	Valle Sant'Innocenzo
22	10	12	19	7	12	3	3	—	1.181	598	583	<b>Scandeluzza</b>
8	4	4	8	4	4	—	—	—	445	227	218	Scandeluzza
11	5	6	8	2	6	3	3	—	432	218	214	Colcavagno *
3	1	2	3	1	2	—	—	—	304	153	151	Rinco *
16	11	5	16	11	5	—	—	—	1.368	691	677	<b>Scurzolengo</b>
25	10	15	25	10	15	—	—	—	588	299	289	<b>Serole</b>
8	5	3	8	5	3	—	—	—	286	152	134	Serole
17	5	12	17	5	12	—	—	—	302	147	155	Brallo
44	26	18	44	26	18	—	—	—	1.175	608	567	<b>Serralunga di Crea</b>
30	23	7	30	23	7	—	—	—	764	396	368	Serralunga di Crea
4	1	3	4	1	3	—	—	—	191	102	89	Fornéglio
10	2	8	10	2	8	—	—	—	220	110	110	Castellazzo
137	58	79	136	57	79	1	1	—	4.014	1.941	2.073	<b>Serravalle Scrivia</b>
44	21	23	36	15	21	8	6	2	855	459	396	<b>Sessame</b>
48	28	20	48	28	20	—	—	—	946	482	464	<b>Séttime</b>
10	5	5	10	5	5	—	—	—	135	66	69	Séttime
18	10	8	18	10	8	—	—	—	355	177	178	San Carlo
7	5	2	7	5	2	—	—	—	198	108	90	Castello-Meridiana
13	8	5	13	8	5	—	—	—	258	131	127	Sant'Antonio

**Popolazione presente, temporaneamente assente e residente nei Comuni,**

**PIEMONTE**

COMUNI E FRAZIONI DI CENSIMENTO	ALTIME- TRIA m. s/m	SUPERFICIE TERRI- TORIALE ha.	DENSITÀ PER km.2	POPOLAZIONE PRESENTE (di fatto)								
				IN COMPLESSO			CON DIMORA					
							abituale			temporanea		
				M	F		M	F		M	F	
1	2	3	4	5	6	7	8	9	10	11	12	13
<b>Sezzadio</b> . . . . .	127	3.947	87	3.449	1.612	1.837	3.417	1.596	1.821	32	16	16
Sezzadio . . . . .	—	—	—	2.209	1.026	1.183	2.187	1.014	1.173	22	12	10
Castelspina * . . . . .	—	—	—	801	354	447	797	352	445	4	2	2
Boschi . . . . .	—	—	—	439	232	207	433	230	203	6	2	4
<b>Silvano d'Orba</b> . . . . .	175	1.302	196	2.547	1.268	1.279	2.500	1.243	1.257	47	25	22
Silvano d'Orba . . . . .	—	—	—	1.682	811	871	1.639	789	850	43	22	21
Valle Cochi . . . . .	—	—	—	406	219	187	403	217	186	3	2	1
Pieve . . . . .	—	—	—	153	74	79	153	74	79	—	—	—
Prieto . . . . .	—	—	—	306	164	142	305	163	142	1	1	—
<b>Sóglio</b> . . . . .	291	350	109	382	201	181	380	200	180	2	1	1
Sóglio . . . . .	—	—	—	322	163	159	320	162	158	2	1	1
Vadonia . . . . .	—	—	—	60	38	22	60	38	22	—	—	—
<b>Solero</b> . . . . .	102	2.129	131	2.786	1.342	1.444	2.736	1.316	1.420	50	26	24
<b>Spigno Monferrato</b> . . . . .	256	6.365	59	3.758	1.938	1.820	3.685	1.894	1.791	73	44	29
Spigno Monferrato . . . . .	—	—	—	1.733	856	877	1.703	842	861	30	14	16
Montaldo . . . . .	—	—	—	518	268	250	501	260	241	17	8	9
Rocchetta . . . . .	—	—	—	414	229	185	404	220	184	10	9	1
Turpino . . . . .	—	—	—	483	266	217	472	256	216	11	10	1
Squaneto . . . . .	—	—	—	194	100	94	191	98	93	3	2	1
Merana * . . . . .	—	—	—	416	219	197	414	218	196	2	1	1
<b>Spineto Scrivia</b> . . . . .	260	833	154	1.282	647	635	1.261	638	623	21	9	12
Spineto Scrivia . . . . .	—	—	—	750	361	389	742	358	384	8	3	5
Paderna * . . . . .	—	—	—	532	286	246	519	280	239	13	6	7
<b>Stazzano</b> . . . . .	225	1.772	120	2.132	1.181	951	1.950	1.010	940	182	171	11
Stazzano . . . . .	—	—	—	1.681	926	755	1.509	762	747	172	164	8
Vargo * . . . . .	—	—	—	317	181	136	308	175	133	9	6	3
Albarasca * . . . . .	—	—	—	134	74	60	133	73	60	1	1	—
<b>Strevi</b> . . . . .	150	1.538	152	2.331	1.162	1.169	2.301	1.145	1.156	30	17	13
<b>Tagliolo Belforte</b> . . . . .	315	3.512	78	2.733	1.429	1.304	2.713	1.413	1.300	20	16	4
Tagliolo Monferrato * . . . . .	—	—	—	749	380	369	748	379	369	1	1	—
Váro * . . . . .	—	—	—	362	179	183	362	179	183	—	—	—
Gambina * . . . . .	—	—	—	314	174	140	311	172	139	3	2	1
Mongiardino * . . . . .	—	—	—	576	310	266	575	309	266	1	1	—
Belforte Monferrato * . . . . .	—	—	—	732	386	346	717	374	343	15	12	3
<b>Tassarolo</b> . . . . .	250	720	112	803	390	413	797	387	410	6	3	3
<b>Terruggia</b> . . . . .	199	724	138	996	489	507	987	482	505	9	7	2
<b>Ticineto</b> . . . . .	102	815	201	1.639	803	836	1.614	792	822	25	11	14
<b>Tigliole d'Asti</b> . . . . .	239	1.611	170	2.743	1.321	1.422	2.710	1.303	1.407	33	18	15
Tigliole d'Asti . . . . .	—	—	—	652	322	330	627	306	321	25	16	9
San Carlo . . . . .	—	—	—	582	281	301	580	281	299	2	—	2
Valperosa . . . . .	—	—	—	370	192	192	368	177	191	2	1	1
Poccola . . . . .	—	—	—	379	180	199	378	179	199	1	1	—
Pratomorone . . . . .	—	—	—	760	360	400	757	360	397	3	—	3
<b>Tonco</b> . . . . .	271	1.181	146	1.719	861	858	1.664	829	835	55	32	23

nelle Frazioni di censimento, nelle Province e nei Compartimenti

*Provincia di Alessandria*

POPOLAZIONE TEMPORANEAMENTE ASSENTE									POPOLAZIONE RESIDENTE			COMUNI E FRAZIONI DI CENSIMENTO
IN COMPLESSO			CHE SI TROVAVA						(legale)			
			in altri Comuni del Regno			nelle Colonie e all'Estero			M F	M	F	
M F	M	F	M F	M	F	M F	M	F				
14	15	16	17	18	19	20	21	22	23	24	25	26
<b>92</b>	<b>56</b>	<b>36</b>	<b>85</b>	<b>49</b>	<b>36</b>	<b>7</b>	<b>7</b>	—	<b>3.509</b>	<b>1.652</b>	<b>1.857</b>	<b>Sezzadio</b>
62	33	24	58	34	24	4	4	—	2.249	1.052	1.197	Sezzadio
19	12	7	16	9	7	3	3	—	816	364	452	Castelspina *
11	6	5	11	6	5	—	—	—	444	236	208	Boschi
<b>131</b>	<b>52</b>	<b>79</b>	<b>130</b>	<b>51</b>	<b>79</b>	<b>1</b>	<b>1</b>	—	<b>2.631</b>	<b>1.295</b>	<b>1.336</b>	<b>Silvano d'Orba</b>
91	38	53	90	37	53	1	1	—	1.730	827	903	Silvano d'Orba
21	10	11	21	10	11	—	—	—	424	227	197	Valle Cochi
5	2	3	5	2	3	—	—	—	158	76	82	Pieve
14	2	12	14	2	12	—	—	—	319	165	154	Prieto
<b>6</b>	<b>4</b>	<b>2</b>	<b>6</b>	<b>4</b>	<b>2</b>	—	—	—	<b>386</b>	<b>204</b>	<b>182</b>	<b>Sóglio</b>
6	4	2	6	4	2	—	—	—	326	166	160	Sóglio
—	—	—	—	—	—	—	—	—	60	38	22	Vadonia
<b>64</b>	<b>37</b>	<b>27</b>	<b>64</b>	<b>37</b>	<b>27</b>	—	—	—	<b>2.800</b>	<b>1.353</b>	<b>1.447</b>	<b>Solero</b>
<b>186</b>	<b>84</b>	<b>102</b>	<b>175</b>	<b>77</b>	<b>98</b>	<b>11</b>	<b>7</b>	<b>4</b>	<b>3.871</b>	<b>1.978</b>	<b>1.893</b>	<b>Spigno Monferrato</b>
108	56	52	104	53	51	4	3	1	1.811	898	913	Spigno Monferrato
31	13	18	26	10	16	5	3	2	532	273	259	Montaldo
18	6	12	18	6	12	—	—	—	422	226	196	Rocchetta
12	2	10	10	1	9	2	1	1	484	258	226	Turpino
4	—	4	4	—	4	—	—	—	195	98	97	Squaneto
13	7	6	13	7	6	—	—	—	427	225	202	Merana *
<b>93</b>	<b>35</b>	<b>58</b>	<b>93</b>	<b>35</b>	<b>58</b>	—	—	—	<b>1.354</b>	<b>673</b>	<b>681</b>	<b>Spineto Scrivia</b>
43	19	24	43	19	24	—	—	—	785	377	408	Spineto Scrivia
50	16	34	50	16	34	—	—	—	569	296	273	Paderna *
<b>157</b>	<b>52</b>	<b>105</b>	<b>152</b>	<b>47</b>	<b>105</b>	<b>5</b>	<b>5</b>	—	<b>2.107</b>	<b>1.062</b>	<b>1.045</b>	<b>Stazzano</b>
112	34	78	108	30	78	4	4	—	1.621	796	825	Stazzano
31	13	18	30	12	18	1	1	—	339	188	151	Vargo *
14	5	9	14	5	9	—	—	—	147	78	69	Albarasca *
<b>126</b>	<b>56</b>	<b>70</b>	<b>113</b>	<b>45</b>	<b>68</b>	<b>13</b>	<b>11</b>	<b>2</b>	<b>2.427</b>	<b>1.201</b>	<b>1.226</b>	<b>Strevi</b>
<b>96</b>	<b>58</b>	<b>38</b>	<b>94</b>	<b>56</b>	<b>38</b>	<b>2</b>	<b>2</b>	—	<b>2.809</b>	<b>1.471</b>	<b>1.338</b>	<b>Tagliolo Belforte</b>
37	20	17	37	20	17	—	—	—	785	399	386	Tagliolo Monferrato *
17	10	7	17	10	7	—	—	—	379	189	190	Varo *
2	1	1	2	1	1	—	—	—	313	173	140	Gambina *
20	12	8	20	12	8	—	—	—	595	321	274	Mongiardino *
20	15	5	18	13	5	2	2	—	737	389	348	Belforte Monferrato *
<b>18</b>	<b>15</b>	<b>3</b>	<b>16</b>	<b>13</b>	<b>3</b>	<b>2</b>	<b>2</b>	—	<b>815</b>	<b>402</b>	<b>413</b>	<b>Tassarolo</b>
<b>24</b>	<b>8</b>	<b>16</b>	<b>24</b>	<b>8</b>	<b>16</b>	—	—	—	<b>1.011</b>	<b>490</b>	<b>521</b>	<b>Terruggia</b>
<b>59</b>	<b>49</b>	<b>10</b>	<b>59</b>	<b>49</b>	<b>10</b>	—	—	—	<b>1.673</b>	<b>841</b>	<b>832</b>	<b>Ticineto</b>
<b>79</b>	<b>50</b>	<b>29</b>	<b>79</b>	<b>50</b>	<b>29</b>	—	—	—	<b>2.789</b>	<b>1.353</b>	<b>1.436</b>	<b>Tigliole d'Asti</b>
21	13	8	21	13	8	—	—	—	648	319	329	Tigliole d'Asti
17	10	7	17	10	7	—	—	—	597	291	306	San Carlo
10	5	5	10	5	5	—	—	—	378	182	196	Valperosa
4	3	1	4	3	1	—	—	—	382	182	200	Poccola
27	19	8	27	19	8	—	—	—	784	379	405	Pratomorone
<b>49</b>	<b>24</b>	<b>25</b>	<b>46</b>	<b>21</b>	<b>25</b>	<b>3</b>	<b>3</b>	—	<b>1.713</b>	<b>853</b>	<b>860</b>	<b>Tonco</b>

## Popolazione presente, temporaneamente assente e residente nei Comuni,

### PIEMONTE

COMUNI E FRAZIONI DI CENSIMENTO	ALTIME- TRIA m. s/m	SUPERFICIE TERRI- TORIALE ha.	DENSITA' PER km. <sup>2</sup>	POPOLAZIONE PRESENTE (di fatto)								
				IN COMPLESSO			CON DIMORA					
				M	F	M	abituale			temporanea		
							M	F	M	F	M	F
1	2	3	4	5	6	7	8	9	10	11	12	13
<b>Tortona . . . . .</b>	<b>117</b>	<b>9.892</b>	<b>221</b>	<b>21.813</b>	<b>11.267</b>	<b>10.546</b>	<b>20.822</b>	<b>10.636</b>	<b>10.186</b>	<b>991</b>	<b>631</b>	<b>360</b>
Tortona . . . . .	—	—	—	16.549	8.634	7.915	15.634	8.039	7.595	915	595	320
Vho . . . . .	—	—	—	545	272	273	534	268	266	11	4	7
Béttole di Castellar Pon- zano . . . . .	—	—	—	387	201	186	376	194	182	11	7	4
Castellar Ponzano . . . . .	—	—	—	390	196	194	372	189	183	18	7	11
Torre Calderai . . . . .	—	—	—	683	335	348	681	335	346	2	—	2
Passalacqua . . . . .	—	—	—	913	441	472	911	440	471	2	1	1
Rivalta Scrivia . . . . .	—	—	—	1.403	722	681	1.386	713	673	17	9	8
Torre Garófoli . . . . .	—	—	—	943	466	477	928	458	470	15	8	7
<b>Treville . . . . .</b>	<b>310</b>	<b>466</b>	<b>158</b>	<b>738</b>	<b>362</b>	<b>376</b>	<b>738</b>	<b>362</b>	<b>376</b>	—	—	—
<b>Trisóbbio . . . . .</b>	<b>329</b>	<b>884</b>	<b>173</b>	<b>1.526</b>	<b>786</b>	<b>740</b>	<b>1.517</b>	<b>782</b>	<b>735</b>	<b>9</b>	<b>4</b>	<b>5</b>
Trisóbbio . . . . .	—	—	—	1.203	623	580	1.194	619	575	9	4	5
Villa Bótti . . . . .	—	—	—	323	163	160	323	163	160	—	—	—
<b>Váglio Serra . . . . .</b>	<b>278</b>	<b>596</b>	<b>104</b>	<b>619</b>	<b>313</b>	<b>306</b>	<b>603</b>	<b>301</b>	<b>302</b>	<b>16</b>	<b>12</b>	<b>4</b>
<b>Valenza . . . . .</b>	<b>125</b>	<b>4.583</b>	<b>248</b>	<b>11.376</b>	<b>5.447</b>	<b>5.929</b>	<b>11.216</b>	<b>5.369</b>	<b>5.847</b>	<b>160</b>	<b>78</b>	<b>82</b>
Valenza . . . . .	—	—	—	10.877	5.196	5.681	10.723	5.122	5.601	154	74	80
Monte . . . . .	—	—	—	499	251	248	493	247	246	6	4	2
<b>Valfenera . . . . .</b>	<b>282</b>	<b>2.223</b>	<b>104</b>	<b>2.323</b>	<b>1.135</b>	<b>1.188</b>	<b>2.267</b>	<b>1.085</b>	<b>1.182</b>	<b>56</b>	<b>50</b>	<b>6</b>
Valfenera . . . . .	—	—	—	1.027	454	573	1.008	438	570	19	16	3
Villata . . . . .	—	—	—	587	311	276	579	305	274	8	6	2
San Sebastiano . . . . .	—	—	—	273	132	141	271	130	141	2	2	—
Bricco Visconti . . . . .	—	—	—	120	62	58	117	59	58	3	3	—
Piana . . . . .	—	—	—	316	176	140	292	153	139	24	23	1
<b>Valmacca . . . . .</b>	<b>97</b>	<b>1.259</b>	<b>153</b>	<b>1.926</b>	<b>902</b>	<b>1.024</b>	<b>1.913</b>	<b>897</b>	<b>1.016</b>	<b>13</b>	<b>5</b>	<b>8</b>
Valmacca . . . . .	—	—	—	1.331	614	717	1.320	609	711	11	5	6
Ritirata . . . . .	—	—	—	595	288	307	593	288	305	2	—	2
<b>Vésime . . . . .</b>	<b>225</b>	<b>1.228</b>	<b>128</b>	<b>1.569</b>	<b>817</b>	<b>752</b>	<b>1.551</b>	<b>806</b>	<b>745</b>	<b>18</b>	<b>11</b>	<b>7</b>
<b>Viale . . . . .</b>	<b>261</b>	<b>395</b>	<b>168</b>	<b>662</b>	<b>337</b>	<b>325</b>	<b>655</b>	<b>332</b>	<b>323</b>	<b>7</b>	<b>5</b>	<b>2</b>
<b>Viarigi . . . . .</b>	<b>252</b>	<b>1.367</b>	<b>182</b>	<b>2.492</b>	<b>1.250</b>	<b>1.242</b>	<b>2.460</b>	<b>1.237</b>	<b>1.223</b>	<b>32</b>	<b>13</b>	<b>19</b>
Viarigi . . . . .	—	—	—	1.814	908	906	1.797	902	895	17	6	11
Pergatti . . . . .	—	—	—	385	202	183	382	201	181	3	1	2
Accorneri . . . . .	—	—	—	678	342	336	663	335	328	15	7	8
<b>Vigliano d'Asti . . . . .</b>	<b>279</b>	<b>666</b>	<b>203</b>	<b>1.354</b>	<b>683</b>	<b>671</b>	<b>1.324</b>	<b>663</b>	<b>661</b>	<b>30</b>	<b>20</b>	<b>10</b>
Vigliano d'Asti . . . . .	—	—	—	355	170	185	346	164	182	9	6	3
Sabbionera . . . . .	—	—	—	260	135	122	255	134	121	5	4	1
Valmontasca . . . . .	—	—	—	284	144	140	279	140	139	5	4	1
Ramello . . . . .	—	—	—	143	74	69	140	71	69	3	3	—
Tiglione . . . . .	—	—	—	312	157	155	304	154	150	8	3	5
<b>Vignale . . . . .</b>	<b>308</b>	<b>1.881</b>	<b>142</b>	<b>2.669</b>	<b>1.376</b>	<b>1.293</b>	<b>2.620</b>	<b>1.348</b>	<b>1.272</b>	<b>49</b>	<b>28</b>	<b>21</b>
Vignale Monferrato . . . . .	—	—	—	2.127	1.088	1.039	2.097	1.071	1.026	30	17	13
San Lorenzo . . . . .	—	—	—	542	288	254	523	277	246	19	11	8
<b>Vignole Borbera . . . . .</b>	<b>243</b>	<b>882</b>	<b>202</b>	<b>1.779</b>	<b>758</b>	<b>1.021</b>	<b>1.753</b>	<b>750</b>	<b>1.003</b>	<b>26</b>	<b>8</b>	<b>18</b>
Vignole Borbera . . . . .	—	—	—	1.551	635	916	1.525	627	898	26	8	18
Variano . . . . .	—	—	—	228	123	105	228	123	105	—	—	—
<b>Viguzzolo . . . . .</b>	<b>128</b>	<b>2.081</b>	<b>142</b>	<b>2.959</b>	<b>1.422</b>	<b>1.537</b>	<b>2.930</b>	<b>1.407</b>	<b>1.523</b>	<b>29</b>	<b>15</b>	<b>14</b>
Viguzzolo . . . . .	—	—	—	2.517	1.214	1.303	2.492	1.199	1.293	25	15	10
Castellar Guidobono* . . . . .	—	—	—	442	208	234	438	208	230	4	—	4



nelle Frazioni di censimento, nelle Province e nei Compartimenti

*Provincia di Alessandria*

POPOLAZIONE TEMPORANEAMENTE ASSENTE									POPOLAZIONE RESIDENTE			COMUNI E FRAZIONI DI CENSIMENTO
IN COMPLESSO			CHE SI TROVAVA						(legale)			
			in altri Comuni del Regno			nelle Colonie e all' Estero			M F	M	F	
M F	M	F	M F	M	F	M F	M	F				
14	15	16	17	18	19	20	21	22	23	24	25	26
495	328	167	482	315	167	13	13	—	21.317	10.964	10.353	<b>Tortona</b>
390	282	108	334	276	108	6	6	—	16.024	8.321	7.703	Tortona
12	10	2	12	10	2	—	—	—	546	278	268	Vho
22	9	13	22	9	13	—	—	—	398	203	195	Béttole di Castellar Pon-
15	3	12	15	3	12	—	—	—	387	192	195	zano
8	—	8	8	—	8	—	—	—	689	335	354	Castellar Ponzano
10	3	7	10	3	7	—	—	—	921	443	478	Torre Calderai
24	16	8	17	9	8	7	7	—	1.410	729	681	Passalacqua
14	5	9	14	5	9	—	—	—	942	463	479	Rivalta Scrivia
4	4	—	4	4	—	—	—	—	742	366	376	Torre Garófoli
16	13	3	16	13	3	—	—	—	1.533	795	738	<b>Treville</b>
15	12	3	15	12	3	—	—	—	1.209	631	578	<b>Trisóbbio</b>
1	1	—	1	1	—	—	—	—	324	164	160	Trisóbbio
17	11	6	17	11	6	—	—	—	620	312	308	Villa Bótti
197	114	83	189	109	80	8	5	3	11.413	5.483	5.930	<b>Váglio Serra</b>
187	108	79	179	103	76	8	5	3	10.910	5.230	5.680	<b>Valenza</b>
10	6	4	10	6	4	—	—	—	503	253	250	Valenza
48	32	16	48	32	16	—	—	—	2.315	1.117	1.198	Monte
28	16	12	28	16	12	—	—	—	1.036	454	582	<b>Valfenera</b>
10	8	2	10	8	2	—	—	—	589	313	276	Valfenera
7	6	1	7	6	1	—	—	—	278	136	142	Villata
3	2	1	3	2	1	—	—	—	117	59	58	San Sebastiano
33	18	15	27	12	15	6	6	—	295	155	140	Bricco Visconti
23	13	10	18	8	10	5	5	—	1.946	915	1.031	Piana
10	5	5	9	4	5	1	1	—	1.343	622	721	<b>Valmacca</b>
89	40	49	86	39	47	3	1	2	603	293	310	Valmacca
33	21	12	32	20	12	1	1	—	1.640	846	794	Ritirata
65	32	33	63	30	33	2	2	—	688	353	335	<b>Vésima</b>
54	25	29	52	23	29	2	2	—	1.640	846	794	<b>Viale</b>
5	3	2	5	3	2	—	—	—	688	353	335	<b>Viarigi</b>
11	7	4	11	7	4	—	—	—	1.851	927	924	Viarigi
16	7	9	16	7	9	—	—	—	387	204	233	Pergalli
6	4	2	6	4	2	—	—	—	674	342	332	Accorneri
3	1	2	3	1	2	—	—	—	1.340	670	670	<b>Vigliano d'Asti</b>
6	2	4	6	2	4	—	—	—	352	168	184	Vigliano d'Asti
1	—	1	1	—	1	—	—	—	255	134	121	Sabbionera
86	40	46	86	40	46	—	—	—	282	141	141	Valmontasca
62	28	34	62	28	34	—	—	—	146	73	73	Rameilo
24	12	12	24	12	12	—	—	—	305	154	151	Tiglione
76	39	37	76	39	37	—	—	—	2.706	1.388	1.318	<b>Vignale</b>
64	34	30	64	34	30	—	—	—	2.159	1.099	1.060	Vignale Monferrato
12	5	7	12	5	7	—	—	—	547	289	258	San Lorenzo
69	39	30	69	39	30	—	—	—	1.829	789	1.040	<b>Vignole Borbera</b>
63	34	29	63	34	29	—	—	—	1.589	661	928	Vignole Borbera
6	5	1	6	5	1	—	—	—	240	128	112	Variano
69	39	30	69	39	30	—	—	—	2.999	1.446	1.553	<b>Viguzzolo</b>
63	34	29	63	34	29	—	—	—	2.555	1.233	1.322	Viguzzolo
6	5	1	6	5	1	—	—	—	444	213	231	Castellar Guidobono *



nelle Frazioni di censimento, nelle Province e nei Compartimenti

*Provincia di Alessandria*

POPOLAZIONE TEMPORANEAMENTE ASSENTE									POPOLAZIONE RESIDENTE			COMUNI E FRAZIONI DI CENSIMENTO
IN COMPLESSO			CHE SI TROVAVA						(legale)			
			in altri Comuni del Regno			nelle Colonie e all'Estero			M F	M	F	
M F	M	F	M F	M	F	M F	M	F				
14	15	16	17	18	19	20	21	22	23	24	25	26
22	12	10	22	12	10	—	—	—	443	208	235	<b>Villabella</b>
30	13	17	30	13	17	—	—	—	1.475	743	732	<b>Villa Corsione</b>
17	9	8	17	9	8	—	—	—	620	316	304	Villa San Secondo *
11	4	7	11	4	7	—	—	—	562	278	284	Corsione *
2	—	2	2	—	2	—	—	—	293	149	144	Val Barrera *
59	26	33	57	25	32	2	1	1	1.734	898	836	<b>Villadeati</b>
22	10	12	20	9	11	2	1	1	587	315	272	Villadeati
11	4	7	11	4	7	—	—	—	324	162	162	Lussello
26	12	14	26	12	14	—	—	—	823	421	402	Zanco
115	70	45	113	70	43	2	—	2	4.386	2.229	2.157	<b>Villafranca d'Asti</b>
66	42	24	64	42	22	2	—	2	2.119	1.052	1.067	Villafranca d'Asti
14	7	7	14	7	7	—	—	—	900	458	442	Cantarana *
12	5	7	12	5	7	—	—	—	602	317	285	Maretto *
23	16	7	23	16	7	—	—	—	765	402	363	Roatto *
65	34	31	65	34	31	—	—	—	1.230	588	642	<b>Villalvéria</b>
49	23	26	49	23	26	—	—	—	868	418	450	Villalvéria
16	11	5	16	11	5	—	—	—	362	170	192	Béttole
37	12	25	37	12	25	—	—	—	946	494	452	<b>Villamiróglio</b>
27	6	21	27	6	21	—	—	—	484	250	234	Villamiróglio
10	6	4	10	6	4	—	—	—	462	244	218	Vallegioliti
63	38	25	45	21	24	18	17	1	2.807	1.372	1.435	<b>Villanova Monferrato</b>
53	27	26	52	26	26	1	1	—	2.936	1.423	1.513	<b>Villanuova d'Asti</b>
42	18	24	41	17	24	1	1	—	2.360	1.130	1.230	Villanuova d'Asti
11	9	2	11	9	2	—	—	—	576	293	283	Savi
35	17	18	35	17	18	—	—	—	844	412	432	<b>Villaromagnano</b>
34	17	17	34	17	17	—	—	—	726	353	373	Villaromagnano
1	—	1	1	—	1	—	—	—	118	59	59	Fonti
175	102	73	140	73	67	35	29	6	1.862	946	916	<b>Vinchio</b>
145	81	64	117	58	59	28	23	5	1.444	728	716	Vinchio
30	21	9	23	15	8	7	6	1	418	218	200	Noche
81	54	27	68	42	26	13	12	1	3.251	1.637	1.614	<b>Volpedo</b>
56	37	19	46	28	18	10	9	1	1.638	792	846	Volpedo
22	15	7	19	12	7	3	3	—	989	512	477	Monleale *
—	—	—	—	—	—	—	—	—	319	163	156	Volpeglino *
3	2	1	3	2	1	—	—	—	305	170	135	Berzano di Tortona *
169	82	87	165	78	87	4	4	—	1.845	905	940	<b>Voltàggio</b>
23.533	11.966	11.567	22.367	11.070	11.297	1.166	896	270	762.292	380.949	381.343	<b>TOTALE PROVINCIA</b>
												(Comuni 270 - Frazioni 821)

Popolazione presente, temporaneamente assente e residente nei Comuni,

PIEMONTE

COMUNI E FRAZIONI DI CENSIMENTO	ALTIME- TRIA m. s/100	SUPERFICIE TERRI- TORIALE ha.	DENSITÀ PER km. <sup>2</sup>	POPOLAZIONE PRESENTE (di fatto)								
				IN COMPLESSO			CON DIMORA					
				M	F	M	abituale			temporanea		
							M	F	M	M	F	
1	2	3	4	5	6	7	8	9	10	11	12	13
<b>Agliè . . . . .</b>	<b>318</b>	<b>2.201</b>	<b>185</b>	<b>4.080</b>	<b>1.876</b>	<b>2.204</b>	<b>3.970</b>	<b>1.807</b>	<b>2.163</b>	<b>110</b>	<b>69</b>	<b>41</b>
Agliè . . . . .	—	—	—	2.738	1.254	1.484	2.664	1.204	1.460	74	50	24
Madonna delle Grazie . . . . .	—	—	—	494	248	246	478	237	241	16	11	5
Santa Maria . . . . .	—	—	—	176	83	93	172	81	91	4	2	2
San Grato . . . . .	—	—	—	344	168	176	336	163	173	8	5	3
Ozegna * . . . . .	—	—	—	847	390	457	819	377	442	28	13	15
Cicónio * . . . . .	—	—	—	495	232	263	487	226	261	8	6	2
<b>Albiano d'Ivrea . . . . .</b>	<b>230</b>	<b>1.173</b>	<b>125</b>	<b>1.465</b>	<b>683</b>	<b>782</b>	<b>1.455</b>	<b>678</b>	<b>777</b>	<b>10</b>	<b>5</b>	<b>5</b>
<b>Álice Superiore . . . . .</b>	<b>610</b>	<b>892</b>	<b>125</b>	<b>1.114</b>	<b>499</b>	<b>615</b>	<b>1.089</b>	<b>483</b>	<b>606</b>	<b>25</b>	<b>16</b>	<b>9</b>
Alice Superiore . . . . .	—	—	—	621	276	345	599	263	336	22	13	9
Pecco * . . . . .	—	—	—	332	154	178	331	153	178	1	1	—
Gáuna * . . . . .	—	—	—	161	69	92	159	67	92	2	2	—
<b>Allain . . . . .</b>	<b>1.251</b>	<b>802</b>	<b>67</b>	<b>534</b>	<b>274</b>	<b>260</b>	<b>517</b>	<b>264</b>	<b>253</b>	<b>17</b>	<b>10</b>	<b>7</b>
Chez Norat . . . . .	—	—	—	208	109	99	201	105	96	7	4	3
Villaz . . . . .	—	—	—	177	89	88	175	87	88	2	2	—
Daillon . . . . .	—	—	—	149	76	73	141	72	69	8	4	4
<b>Alpette . . . . .</b>	<b>956</b>	<b>565</b>	<b>112</b>	<b>633</b>	<b>288</b>	<b>345</b>	<b>625</b>	<b>283</b>	<b>342</b>	<b>8</b>	<b>5</b>	<b>3</b>
Seréine . . . . .	—	—	—	424	197	227	418	194	224	6	3	3
Ceritti . . . . .	—	—	—	81	34	47	81	34	47	—	—	—
Serai . . . . .	—	—	—	22	8	14	21	7	14	1	1	—
Nero . . . . .	—	—	—	106	49	57	105	48	57	1	1	—
<b>Andrate . . . . .</b>	<b>836</b>	<b>1.239</b>	<b>120</b>	<b>1.482</b>	<b>631</b>	<b>851</b>	<b>1.482</b>	<b>631</b>	<b>851</b>	<b>—</b>	<b>—</b>	<b>—</b>
Nomáglio * . . . . .	—	—	—	603	250	353	603	250	353	—	—	—
Andrate . . . . .	—	—	—	879	381	498	879	381	498	—	—	—
<b>Antey-Saint-André . . . . .</b>	<b>1.080</b>	<b>1.177</b>	<b>66</b>	<b>780</b>	<b>390</b>	<b>390</b>	<b>747</b>	<b>374</b>	<b>373</b>	<b>33</b>	<b>16</b>	<b>17</b>
Antey-Saint-André . . . . .	—	—	—	170	85	85	162	83	79	8	2	6
Fiernaz . . . . .	—	—	—	205	105	100	198	102	96	7	3	4
Cérian . . . . .	—	—	—	276	133	143	266	127	139	10	6	4
Chaillin . . . . .	—	—	—	129	67	62	121	62	59	8	5	3
<b>Aosta . . . . .</b>	<b>583</b>	<b>17.873</b>	<b>116</b>	<b>20.731</b>	<b>11.195</b>	<b>9.536</b>	<b>19.963</b>	<b>10.684</b>	<b>9.279</b>	<b>768</b>	<b>511</b>	<b>257</b>
Aosta . . . . .	—	—	—	5.588	3.317	2.271	5.294	3.117	2.177	294	200	94
Borgo Sant'Orso . . . . .	—	—	—	4.405	2.321	2.034	4.237	2.227	2.010	163	94	74
Porossán . . . . .	—	—	—	901	486	415	861	457	404	40	29	11
Borgo Santo Stéfano . . . . .	—	—	—	3.724	1.950	1.774	3.596	1.852	1.744	128	98	30
Saint Martin de Corléans . . . . .	—	—	—	480	258	222	469	247	222	11	11	—
Signayes . . . . .	—	—	—	553	336	217	492	278	214	61	58	3
Arpuilles . . . . .	—	—	—	242	119	123	234	113	121	8	6	2
Excenex . . . . .	—	—	—	218	112	106	216	112	104	2	—	2
Gignod * . . . . .	—	—	—	1.056	536	520	1.044	526	518	12	10	2
Roisan * . . . . .	—	—	—	454	203	251	430	188	242	24	15	9
Saint Christophe * . . . . .	—	—	—	1.348	714	634	1.323	696	627	25	18	7
Pollein * . . . . .	—	—	—	533	279	254	508	261	247	25	18	7
Charvensod * . . . . .	—	—	—	776	413	363	764	404	360	12	9	3
Gressan * . . . . .	—	—	—	1.003	499	504	979	484	495	24	15	9
Jovençon * . . . . .	—	—	—	415	219	196	415	196	196	—	—	—
Sarre * . . . . .	—	—	—	1.211	632	579	1.157	598	559	54	34	20
<b>Arvier . . . . .</b>	<b>780</b>	<b>8.602</b>	<b>14</b>	<b>1.230</b>	<b>628</b>	<b>602</b>	<b>1.145</b>	<b>566</b>	<b>579</b>	<b>85</b>	<b>62</b>	<b>23</b>
Arvier . . . . .	—	—	—	313	151	162	281	134	147	32	17	15
Leverogne . . . . .	—	—	—	406	198	208	382	178	204	24	20	4
Avise * . . . . .	—	—	—	309	162	147	304	158	146	5	4	1
Runaz * . . . . .	—	—	—	202	117	85	178	96	82	24	21	3
<b>Ayas . . . . .</b>	<b>1.709</b>	<b>12.958</b>	<b>10</b>	<b>1.238</b>	<b>575</b>	<b>663</b>	<b>1.211</b>	<b>561</b>	<b>650</b>	<b>27</b>	<b>14</b>	<b>13</b>
Antagnod . . . . .	—	—	—	379	178	201	371	175	196	8	3	5
Pila-Periasc . . . . .	—	—	—	370	164	206	364	162	202	6	2	4
Champoluc . . . . .	—	—	—	489	233	256	476	224	252	13	9	4

nelle Frazioni di censimento, nelle Province e nei Compartimenti

Provincia di Aosta

POPOLAZIONE TEMPORANEAMENTE ASSENTE									POPOLAZIONE RESIDENTE			COMUNI E FRAZIONI DI CENSIMENTO
IN COMPLESSO			CHE SI TROVAVA						(legale)			
			in altri Comuni del Regno			nelle Colonie e all' Estero			M F	M	F	
M	F		M	F		M	F					
14	15	16	17	18	19	20	21	22	23	24	25	26
49	27	22	47	26	21	2	1	1	4.019	1.834	2.185	<b>Agliè</b>
42	21	21	40	20	20	2	1	1	2.706	1.225	1.481	Agliè
2	—	2	2	—	2	—	—	—	480	237	243	Madonna delle Grazie
3	2	1	2	1	1	1	1	—	175	83	92	Santa Maria
5	2	3	5	2	3	—	—	—	341	165	176	San Grato
4	4	—	4	4	—	—	—	—	823	381	442	Ozegna *
3	2	1	3	2	1	—	—	—	490	228	262	Cicònio *
29	22	7	8	4	4	21	18	3	1.484	700	784	<b>Albiano d'Ivrea</b>
167	104	63	121	67	54	46	37	9	1.256	587	669	<b>Alice Superiore</b>
119	69	50	90	46	44	29	23	6	718	332	386	Alice Superiore
35	29	6	18	15	3	17	14	3	366	182	184	Pecco *
13	6	7	13	6	7	—	—	—	172	73	99	Gauna *
12	5	7	12	5	7	—	—	—	529	269	260	<b>Allain</b>
5	1	4	5	1	4	—	—	—	206	106	100	Chez Norat
3	2	1	3	2	1	—	—	—	178	89	89	Villaz
4	2	2	4	2	2	—	—	—	145	74	71	Daillon
55	41	14	55	41	14	—	—	—	680	324	356	<b>Alpette</b>
40	28	12	40	28	12	—	—	—	458	222	236	Seréine
3	2	1	3	2	1	—	—	—	84	36	48	Ceritti
2	2	—	2	2	—	—	—	—	23	9	14	Serai
10	9	1	10	9	1	—	—	—	115	57	58	Nero
330	245	85	33	16	17	297	229	68	1.812	876	936	<b>Andrate</b>
166	138	28	7	4	3	159	134	25	769	388	381	Nomaglio *
164	107	57	26	12	14	138	95	43	1.043	488	555	Andrate
119	68	51	62	28	34	57	40	17	866	442	424	<b>Antey-Saint-André</b>
32	18	14	15	9	6	17	9	8	194	101	93	Antey-Saint-André
27	18	9	14	6	8	13	12	1	225	120	105	Fiernaz
47	28	19	21	10	11	26	18	8	313	155	158	Cérian
13	4	9	12	3	9	1	1	—	134	66	68	Chaillin
824	535	289	690	443	247	134	92	42	20.787	11.219	9.568	<b>Aosta</b>
380	283	97	360	269	91	20	14	6	5.674	3.400	2.274	Aosta
123	64	59	100	48	52	23	16	7	4.360	2.291	2.069	Borgo Sant'Orso
13	9	4	4	3	1	9	6	3	874	466	408	Porossán
115	61	54	93	48	45	22	13	9	3.711	1.913	1.798	Borgo Santo Stefano
14	6	8	10	4	6	4	2	2	483	253	230	Saint Martin de Corléans
9	5	4	8	5	3	1	—	1	501	283	218	Signayes
10	9	1	3	3	—	7	6	1	244	122	122	Arpailles
1	1	—	1	1	—	—	—	—	217	113	104	Excenex
33	24	9	19	16	3	14	8	6	1.077	550	527	Gignod *
29	13	16	24	9	15	5	4	1	459	201	258	Roisan *
54	37	17	33	18	15	21	19	2	1.377	733	644	Saint Christophe *
10	7	3	7	5	2	3	2	1	518	268	250	Pollein *
7	5	2	7	5	2	—	—	—	771	409	362	Charvensod *
13	6	7	10	5	5	3	1	2	992	490	502	Gressan *
3	2	1	2	1	1	1	1	—	418	221	197	Jovençon *
56	32	24	34	18	16	22	14	8	1.213	630	583	Sarre *
76	36	40	43	16	27	33	20	13	1.221	602	619	<b>Arvier</b>
17	7	10	8	1	7	9	6	3	298	141	157	Arvier
30	15	15	16	8	8	14	7	7	412	193	219	Leverogne
22	11	11	13	5	8	9	6	3	326	169	157	Avisé *
7	3	4	6	2	4	1	1	—	185	99	86	Runaz *
181	108	73	175	103	72	6	5	1	1.392	669	723	<b>Ayas</b>
35	13	22	35	13	22	—	—	—	406	188	218	Antagnod
42	24	18	41	23	18	1	1	—	406	186	220	Pila-Periasc
104	71	33	99	67	32	5	4	1	580	295	285	Champoluc

## Popolazione presente, temporaneamente assente e residente nei Comuni,

### PIEMONTE

COMUNI E FRAZIONI DI CENSIMENTO	ALTIME- TRIA m. s/m	SUPERFICIE TERRI- TORIALE ha.	DENSITÀ PER km.2	POPOLAZIONE PRESENTE (di fatto)								
				IN COMPLESSO			CON DIMORA					
				M	F	M	abituale			temporanea		
							M	F	M	F	M	F
1	2	3	4	5	6	7	8	9	10	11	12	13
<b>Azéglio</b> . . . . .	260	1.597	153	2.442	1.117	1.325	2.416	1.102	1.314	26	15	11
Azéglio . . . . .	—	—	—	310	138	172	306	135	171	4	3	1
Arecco . . . . .	—	—	—	259	117	142	257	116	141	2	1	1
Calcinaria - Piane-Castellazzo . . . . .	—	—	—	608	287	321	596	281	315	12	6	6
Póbbia-Pobbietta . . . . .	—	—	—	253	110	143	250	109	141	3	1	2
Boscarina . . . . .	—	—	—	179	81	98	179	81	98	—	—	—
Settimo Rottaro * . . . . .	—	—	—	833	384	449	828	380	448	5	4	1
<b>Báiro Torre</b> . . . . .	365	1.266	127	1.603	771	832	1.509	693	816	94	78	16
Báiro * . . . . .	—	—	—	945	502	443	869	431	438	76	71	5
Torre di Báiro * . . . . .	—	—	—	658	269	389	640	262	378	18	7	11
<b>Banchette</b> . . . . .	244	217	304	660	317	343	651	311	340	9	6	3
<b>Bard</b> . . . . .	381	1.555	63	984	476	508	953	459	494	31	17	14
Bard . . . . .	—	—	—	231	124	107	205	109	96	26	15	11
Jacquemét . . . . .	—	—	—	128	76	52	110	66	44	18	10	8
Hône * . . . . .	—	—	—	481	227	254	476	225	251	5	2	3
Clévaz . . . . .	—	—	—	272	125	147	272	125	147	—	—	—
<b>Barone</b> . . . . .	325	400	187	747	388	359	740	383	357	7	5	2
<b>Bionaz</b> . . . . .	1.600	14.282	2	286	139	147	278	135	143	8	4	4
Chentre . . . . .	—	—	—	41	21	20	40	20	20	1	1	—
Selva . . . . .	—	—	—	132	66	66	130	66	64	2	—	2
Pouillaye . . . . .	—	—	—	14	6	8	13	5	8	1	1	—
<b>Bollengo</b> . . . . .	255	1.967	148	2.917	1.287	1.630	2.848	1.262	1.586	69	25	44
Bollengo . . . . .	—	—	—	2.093	940	1.153	2.044	917	1.127	49	23	26
Burolo * . . . . .	—	—	—	824	347	477	804	345	459	20	2	18
<b>Borgofranco d'Ivrea</b> . . . . .	253	1.723	156	2.694	1.241	1.453	2.654	1.225	1.429	40	16	24
Borgofranco d'Ivrea . . . . .	—	—	—	501	229	272	497	227	270	4	2	2
Olmetto . . . . .	—	—	—	526	236	290	516	233	283	10	3	7
Biò . . . . .	—	—	—	244	111	133	242	111	131	2	—	2
San Germano . . . . .	—	—	—	319	150	169	316	149	167	3	1	2
Ivózio . . . . .	—	—	—	88	45	43	88	45	43	—	—	—
Campagnola . . . . .	—	—	—	107	51	56	105	50	55	2	1	1
Báio Dora . . . . .	—	—	—	501	225	276	487	219	268	14	6	8
Quassolo * . . . . .	—	—	—	408	194	214	403	191	212	5	3	2
<b>Borgomasino</b> . . . . .	260	1.878	130	2.450	1.169	1.281	2.442	1.164	1.278	8	5	3
Borgomasino . . . . .	—	—	—	1.611	758	853	1.611	758	853	—	—	—
Maglione * . . . . .	—	—	—	839	411	428	831	406	425	8	5	3
<b>Brusson</b> . . . . .	1.338	5.534	25	1.370	690	680	1.346	676	670	24	14	10
Quattro Villaggi . . . . .	—	—	—	696	354	342	686	346	340	10	8	2
Fenúia . . . . .	—	—	—	367	184	183	366	183	183	1	1	—
Arcesa . . . . .	—	—	—	151	75	76	149	74	75	2	1	1
Extrepiera . . . . .	—	—	—	156	77	79	145	73	72	11	4	7
<b>Caluso</b> . . . . .	303	3.953	153	6.047	2.873	3.174	5.947	2.836	3.111	100	37	63
Caluso . . . . .	—	—	—	3.260	1.517	1.743	3.168	1.486	1.682	92	31	61
Arè . . . . .	—	—	—	804	390	414	801	388	413	3	2	1
Rodallo . . . . .	—	—	—	1.173	553	620	1.172	552	620	1	1	—
Vallo . . . . .	—	—	—	810	413	397	806	410	396	4	3	1
<b>Cándia Canavese</b> . . . . .	286	919	156	1.435	667	768	1.426	663	763	9	4	5
<b>Carema</b> . . . . .	349	2.825	79	2.227	1.031	1.196	2.204	1.018	1.186	23	13	10
Quincinetto * . . . . .	—	—	—	1.109	509	600	1.098	505	593	11	4	7
Carema . . . . .	—	—	—	1.042	486	556	1.033	480	553	9	6	3
Airale . . . . .	—	—	—	76	36	40	73	33	40	3	3	—

nelle Frazioni di censimento, nelle Province e nei Compartimenti

Provincia di Aosta

POPOLAZIONE TEMPORANEAMENTE ASSENTE									POPOLAZIONE RESIDENTE			COMUNI E FRAZIONI DI CENSIMENTO
IN COMPLESSO			CHE SI TROVAVA						(legale)			
			in altri Comuni del Regno			nelle Colonie e all' Estero			M F	M	F	
M F	M	F	M F	M	F	M F	M	F				
14	15	16	17	18	19	20	21	22	23	24	25	26
115	43	72	108	36	72	7	7	—	2.531	1.145	1.386	<b>Azéglio</b>
28	16	12	24	12	12	4	4	—	334	151	183	Azéglio
16	6	10	15	5	10	1	1	—	273	122	151	Arecco
24	4	20	24	4	20	—	—	—	620	285	335	Calcinaria - Pianca-Castellazzo
14	4	10	13	3	10	1	1	—	264	113	151	Pöbbia-Pobbietta
16	6	10	16	6	10	—	—	—	195	87	108	Boscarina
17	7	10	16	6	10	1	1	—	845	387	458	Séttimo Rottaro *
17	12	5	16	11	5	1	1	—	1.526	705	821	<b>Báiro Torre</b>
15	11	4	14	10	4	1	1	—	884	442	442	Báiro *
2	1	1	2	1	1	—	—	—	642	263	379	Torre di Báiro *
17	8	9	14	5	9	3	3	—	668	319	349	<b>Banchetto</b>
11	3	8	11	3	8	—	—	—	964	462	502	<b>Bard</b>
3	2	1	3	2	1	—	—	—	208	111	97	Bard
1	1	—	1	1	—	—	—	—	111	67	44	Jacquemét
2	—	2	2	—	2	—	—	—	478	225	253	Höne *
6	1	5	6	1	5	—	—	—	278	126	152	Clévaz
42	22	20	42	22	20	—	—	—	782	405	377	<b>Barone</b>
36	23	13	35	22	13	1	1	—	314	158	156	<b>Bionaz</b>
6	3	3	6	3	3	—	—	—	46	23	23	Chentre
7	3	4	7	3	4	—	—	—	137	69	68	Selva
6	4	2	6	4	2	—	—	—	19	9	10	Pouilláye
59	35	24	42	21	21	17	14	3	2.907	1.297	1.610	<b>Bollengo</b>
31	13	18	30	13	17	1	—	1	2.075	930	1.145	Bollengo
28	22	6	12	8	4	16	14	2	832	367	465	Burolo *
115	62	53	86	35	51	29	27	2	2.769	1.287	1.482	<b>Borgofranco d'Ivrea</b>
13	6	7	13	6	7	—	—	—	510	233	277	Borgofranco d'Ivrea
24	15	9	17	8	9	7	7	—	540	248	292	Olmetto
9	4	5	6	1	5	3	3	—	251	115	136	Biò
12	9	3	7	4	3	5	5	—	328	158	170	San Germano
7	5	2	3	1	2	4	4	—	95	50	45	Ivözio
8	5	3	5	2	3	3	3	—	113	55	58	Campagnola
20	9	11	18	7	11	11	2	—	507	228	279	Báio Dora
22	9	13	17	6	11	5	3	2	425	200	225	Quassolo *
40	25	15	40	25	15	—	—	—	2.482	1.189	1.293	<b>Borgomasino</b>
22	14	8	22	14	8	—	—	—	1.633	772	861	Borgomasino
18	11	7	18	11	7	—	—	—	849	417	432	Maglione *
157	95	62	73	27	46	84	68	16	1.503	771	732	<b>Brusson</b>
70	39	31	38	14	24	32	25	7	756	385	371	Quattro Villaggi
38	27	11	16	6	10	22	21	1	404	210	194	Fenilia
23	12	11	11	5	6	12	7	5	172	86	86	Arcesa
26	17	9	8	2	6	18	15	3	171	90	81	Extrepiera
317	165	152	270	124	146	47	41	6	6.264	3.001	3.263	<b>Caluso</b>
228	111	117	200	87	113	28	24	4	3.396	1.597	1.799	Caluso
46	25	21	34	15	19	12	10	2	847	413	434	Arè
36	25	11	29	18	11	7	7	—	1.208	577	631	Rodallo
7	4	3	7	4	3	—	—	—	813	414	399	Vallo
52	26	26	50	24	26	2	2	—	1.478	689	789	<b>Cándia Canavese</b>
208	128	80	146	76	70	62	52	10	2.412	1.146	1.266	<b>Carema</b>
118	66	52	88	40	48	30	26	4	1.216	571	645	Quincinetto *
82	54	28	57	35	22	25	19	6	1.115	534	581	Carema
8	8	—	1	1	—	7	7	—	81	41	40	Airale

## Popolazione presente, temporaneamente assente e residente nei Comuni,

### PIEMONTE

COMUNI E FRAZIONI DI CENSIMENTO	ALTIME- TRIA m. s/m	SUPERFICIE TERRI- TORIALE ha.	DENSITÀ PER km. <sup>2</sup>	POPOLAZIONE PRESENTE (di fatto)								
				IN COMPLESSO			CON DIMORA					
							abituale			temporanea		
				M	F	TOT.	M	F	TOT.	M	F	TOT.
5	6	7	8	9	10	11	12	13				
<b>Cascinette d'Ivrea . . . . .</b>	<b>240</b>	<b>220</b>	<b>375</b>	<b>824</b>	<b>400</b>	<b>424</b>	<b>824</b>	<b>400</b>	<b>424</b>	—	—	—
<b>Castellamonte . . . . .</b>	<b>345</b>	<b>4.188</b>	<b>193</b>	<b>8.086</b>	<b>3.766</b>	<b>4.320</b>	<b>7.891</b>	<b>3.664</b>	<b>4.227</b>	<b>195</b>	<b>102</b>	<b>93</b>
Castellamonte . . . . .	—	—	—	2.982	1.372	1.610	2.900	1.333	1.567	82	39	43
Prearetto e Vivario . . . . .	—	—	—	365	171	194	359	167	192	6	4	2
Sant'Antonio . . . . .	—	—	—	905	442	463	837	403	434	68	39	29
Spineto . . . . .	—	—	—	1.013	471	542	1.006	468	538	7	3	4
Filia . . . . .	—	—	—	574	293	281	553	280	273	21	13	8
Boschi . . . . .	—	—	—	268	125	143	260	121	139	8	4	4
Baldissero Canavese* . . . . .	—	—	—	487	218	269	485	218	267	2	—	2
Campo Canavese* . . . . .	—	—	—	476	213	263	475	213	262	1	—	1
Muriaglio* . . . . .	—	—	—	566	251	315	566	251	315	—	—	—
San Giovanni* . . . . .	—	—	—	450	210	240	450	210	240	—	—	—
<b>Castelnuovo Nigra . . . . .</b>	<b>821</b>	<b>3.355</b>	<b>58</b>	<b>1.947</b>	<b>809</b>	<b>1.138</b>	<b>1.935</b>	<b>802</b>	<b>1.133</b>	<b>12</b>	<b>7</b>	<b>5</b>
Sale Castelnuovo* . . . . .	—	—	—	915	355	560	906	351	555	9	4	5
Cintano* . . . . .	—	—	—	444	189	255	441	186	255	3	3	—
Villa Castelnuovo* . . . . .	—	—	—	588	265	323	588	265	323	—	—	—
<b>Ceresole Reale . . . . .</b>	<b>1.613</b>	<b>17.772</b>	<b>7</b>	<b>1.206</b>	<b>549</b>	<b>657</b>	<b>1.200</b>	<b>543</b>	<b>657</b>	<b>6</b>	<b>6</b>	<b>—</b>
Ceresole Reale . . . . .	—	—	—	264	154	110	258	148	110	6	6	—
Noasca* . . . . .	—	—	—	942	395	547	942	395	547	—	—	—
<b>Challant . . . . .</b>	<b>785</b>	<b>5.311</b>	<b>34</b>	<b>1.809</b>	<b>890</b>	<b>919</b>	<b>1.778</b>	<b>872</b>	<b>906</b>	<b>31</b>	<b>18</b>	<b>13</b>
Challant-Saint-Victor* . . . . .	—	—	—	805	386	419	788	376	412	17	10	7
Challant-Saint-Anselme* . . . . .	—	—	—	1.004	504	500	990	496	494	14	8	6
<b>Chambave . . . . .</b>	<b>496</b>	<b>5.526</b>	<b>47</b>	<b>2.594</b>	<b>1.234</b>	<b>1.360</b>	<b>2.485</b>	<b>1.180</b>	<b>1.305</b>	<b>109</b>	<b>54</b>	<b>55</b>
Chambave . . . . .	—	—	—	367	180	187	330	157	173	37	23	14
Arliez . . . . .	—	—	—	467	223	244	450	215	235	17	8	9
Marguer . . . . .	—	—	—	128	59	69	126	58	68	2	1	1
Grand Villa . . . . .	—	—	—	729	347	382	721	341	380	8	6	2
Verrayes* . . . . .	—	—	—	517	237	280	483	226	257	34	11	23
Saint Denis* . . . . .	—	—	—	514	247	267	501	241	260	13	6	7
Brason . . . . .	—	—	—	67	30	37	62	28	34	5	2	3
Del . . . . .	—	—	—	85	39	46	84	39	45	1	—	1
<b>Chamois . . . . .</b>	<b>1.815</b>	<b>1.449</b>	<b>12</b>	<b>169</b>	<b>74</b>	<b>95</b>	<b>166</b>	<b>72</b>	<b>94</b>	<b>3</b>	<b>2</b>	<b>1</b>
Crépin . . . . .	—	—	—	49	21	28	48	21	27	1	—	1
La Ville . . . . .	—	—	—	30	10	20	30	10	20	—	—	—
Suis . . . . .	—	—	—	32	12	20	32	12	20	—	—	—
<b>Champorcher . . . . .</b>	<b>1.427</b>	<b>6.846</b>	<b>11</b>	<b>748</b>	<b>339</b>	<b>409</b>	<b>743</b>	<b>338</b>	<b>405</b>	<b>5</b>	<b>1</b>	<b>4</b>
Champorcher Superiore . . . . .	—	—	—	355	158	197	352	158	194	3	—	3
Château-Chardoney . . . . .	—	—	—	228	95	133	225	95	130	3	—	3
Mont Blanc-Arbusséy . . . . .	—	—	—	127	63	64	127	63	64	—	—	—
Champorcher Inferiore . . . . .	—	—	—	393	181	212	391	180	211	2	1	1
Mellier-Outrelève . . . . .	—	—	—	216	101	115	214	100	114	2	1	1
Salleret-Grand Rosier . . . . .	—	—	—	177	80	97	177	80	97	—	—	—
<b>Châtillon . . . . .</b>	<b>549</b>	<b>5.574</b>	<b>78</b>	<b>4.322</b>	<b>2.078</b>	<b>2.244</b>	<b>4.221</b>	<b>2.019</b>	<b>2.202</b>	<b>101</b>	<b>59</b>	<b>42</b>
Châtillon . . . . .	—	—	—	2.277	1.058	1.219	2.210	1.018	1.192	67	40	27
Breil . . . . .	—	—	—	156	78	78	135	65	70	21	13	8
Pontey* . . . . .	—	—	—	482	235	247	482	235	247	—	—	—
Ussel . . . . .	—	—	—	261	112	149	260	112	148	1	—	1
Bretton . . . . .	—	—	—	176	91	85	175	90	85	1	1	—
Merlin . . . . .	—	—	—	408	206	202	400	202	198	8	4	4
La Val . . . . .	—	—	—	132	73	59	130	72	58	2	1	1
Nissod . . . . .	—	—	—	278	147	131	278	147	131	—	—	—
Promiod . . . . .	—	—	—	152	78	74	151	78	73	1	—	1



nelle Frazioni di censimento, nelle Provincie e nei Compartimenti

Provincia di Aosta

POPOLAZIONE TEMPORANEAMENTE ASSENTE									POPOLAZIONE RESIDENTE			COMUNI E FRAZIONI DI CENSIMENTO
IN COMPLESSO			CHE SI TROVAVA						(legale)			
			in altri Comuni del Regno			nelle Colonie e all'Estero						
M	F		M	F		M	F		M	F		
14	15	16	17	18	19	20	21	22	23	24	25	26
107	57	50	46	22	24	61	35	26	931	457	474	<b>Cascinette d'Ivrea</b>
291	171	120	223	112	111	68	59	9	8.182	3.835	4.347	<b>Castellamonte</b>
143	76	67	114	53	61	29	23	6	3.043	1.409	1.634	Castellamonte
16	9	7	9	5	4	7	4	3	375	176	199	Preparetto e Vivario
24	12	12	21	9	12	3	3	—	861	415	446	San'Antonio
40	31	9	27	18	9	13	13	—	1.046	499	547	Spineto
11	6	5	9	4	5	2	2	—	564	286	278	Fila
1	—	1	1	—	1	—	—	—	261	121	140	Boschi
15	8	7	13	6	7	2	2	—	500	226	274	Baldissero Canavese *
14	10	4	11	7	4	3	3	—	489	223	266	Campo Canavese *
17	11	6	13	7	6	4	4	—	583	262	321	Muriaglio *
10	8	2	5	3	2	5	5	—	460	218	242	San Giovanni *
303	210	93	226	137	89	77	73	4	2.238	1.012	1.226	<b>Castelnuovo Nigra</b>
141	98	43	102	62	40	39	36	3	1.047	449	598	Saie Castelnuovo *
86	55	31	74	44	30	12	11	1	527	241	286	Cintano *
76	57	19	50	31	19	26	26	—	664	322	342	Villa Castelnuovo *
74	59	15	58	43	15	16	16	—	1.274	602	672	<b>Ceresole Reale</b>
19	8	11	19	8	11	—	—	—	277	156	121	Ceresole Reale
55	51	4	39	35	4	16	16	—	997	446	551	Noasca *
70	36	34	63	31	32	7	5	2	1.848	908	940	<b>Challant</b>
37	20	17	34	17	17	3	3	—	825	396	429	Challant-Saint-Victor *
33	16	17	29	14	15	4	2	2	1.023	512	511	Challant-Saint-Anselme *
207	125	82	126	63	63	81	62	19	2.692	1.305	1.387	<b>Chambave</b>
20	14	6	16	10	6	4	4	—	350	171	179	Chambave
16	10	6	15	9	6	1	1	—	466	225	241	Arlier
6	5	1	5	4	1	1	1	—	132	63	69	Margner
72	43	29	43	24	19	29	19	10	793	384	409	Grand Villa
48	25	23	28	12	16	20	13	7	531	251	280	Verrayes *
51	33	18	24	8	16	27	25	2	552	274	278	Saint Denis *
8	4	4	8	4	4	—	—	—	70	32	38	Brunson
4	1	3	3	—	3	1	1	—	88	40	48	Del
48	41	7	47	40	7	1	1	—	214	113	101	<b>Chamois</b>
11	9	2	10	8	2	1	1	—	59	30	29	Crépin
8	7	1	8	7	1	—	—	—	38	17	21	La Ville
9	8	1	9	8	1	—	—	—	41	20	21	Suts
118	66	52	99	51	48	19	15	4	861	404	457	<b>Champorcher</b>
54	30	24	49	28	21	5	2	3	406	188	218	Champorcher Superiore
38	19	19	35	18	17	3	1	2	263	114	149	Château-Chardoney
16	11	5	14	10	4	2	1	1	143	74	69	Mont Blanc-Arbusséy
64	36	28	50	23	27	14	13	1	455	216	239	Champorcher Inferiore
32	16	16	26	10	16	6	6	—	246	116	130	Mellier-Outreléve
32	20	12	24	13	11	8	7	1	209	100	109	Salleret-Grand Rosier
387	241	156	256	142	114	141	99	42	4.618	2.260	2.358	<b>Châtillon</b>
178	109	69	134	77	57	44	32	12	2.388	1.127	1.261	Châtillon
18	12	6	10	5	5	8	7	1	153	77	76	Breil
38	26	12	18	12	6	20	14	6	520	261	259	Pontey *
15	7	8	5	3	2	10	4	6	275	119	156	Ussel
8	4	4	2	1	1	6	3	3	183	94	89	Bretton
87	50	37	64	34	30	23	16	7	487	252	235	Merlin
10	6	4	5	3	2	5	3	2	140	78	62	La Val
28	20	8	8	3	5	20	17	3	306	167	139	Nissod
15	7	8	10	4	6	5	3	2	166	85	81	Promiod

Popolazione presente, temporaneamente assente e residente nei Comuni,

PIEMONTE

COMUNI E FRAZIONI DI CENSIMENTO	ALTIME- TRIA m. s/m	SUPERFICIE TERRI- TORIALE ha.	DENSITÀ PER km. <sup>2</sup>	POPOLAZIONE PRESENTE (di fatto)								
				IN COMPLESSO			CON DIMORA					
				M F	M	F	abituale			temporanea		
							M F	M	F	M F	M	F
1	2	3	4	5	6	7	8	9	10	11	12	13
<b>Chiaverano</b> . . . . .	329	1.197	160	1.921	891	1.030	1.914	889	1.025	7	2	5
Chiaverano . . . . .	—	—	—	1.556	727	829	1.552	726	826	4	1	3
Bienca . . . . .	—	—	—	365	164	201	362	163	199	3	1	2
<b>Cogne</b> . . . . .	1.534	21.284	8	1.652	867	785	1.575	823	752	77	44	33
Cogne . . . . .	—	—	—	570	270	300	553	261	292	17	9	8
Epinel . . . . .	—	—	—	285	135	150	284	134	150	1	1	—
Crétaz . . . . .	—	—	—	127	64	63	127	64	63	—	—	—
Gimillan . . . . .	—	—	—	286	130	156	233	100	133	53	30	23
Valmontey . . . . .	—	—	—	46	20	26	41	17	24	5	3	2
Lillaz . . . . .	—	—	—	123	63	60	122	62	60	1	1	—
Molina . . . . .	—	—	—	215	185	30	215	185	30	—	—	—
<b>Courmayeur</b> . . . . .	1.264	20.965	6	1.311	696	615	1.153	570	583	158	128	32
Courmayeur . . . . .	—	—	—	570	315	255	442	211	231	128	104	24
Villair . . . . .	—	—	—	174	91	83	163	80	83	11	11	—
La Saxe . . . . .	—	—	—	128	64	64	121	59	62	7	5	2
Entrèves . . . . .	—	—	—	130	66	64	124	63	61	6	3	3
Dolonne . . . . .	—	—	—	309	160	149	303	157	146	6	3	3
<b>Cucéglio</b> . . . . .	375	687	134	918	432	486	913	431	482	5	1	4
Riva . . . . .	—	—	—	428	204	224	427	204	223	1	—	1
Cucéglio . . . . .	—	—	—	370	173	197	366	172	194	4	1	3
Goglio . . . . .	—	—	—	120	55	65	120	55	65	—	—	—
<b>Cuorgnè</b> . . . . .	413	5.851	188	11.010	5.164	5.846	10.775	5.000	5.775	235	164	71
Cuorgnè . . . . .	—	—	—	5.305	2.562	2.743	5.139	2.427	2.712	166	135	31
Ronchi . . . . .	—	—	—	811	372	439	809	370	439	2	2	—
Cámpore . . . . .	—	—	—	271	112	159	270	112	158	1	—	1
Salto . . . . .	—	—	—	1.349	615	734	1.319	599	720	30	16	14
Priacco * . . . . .	—	—	—	374	167	207	366	163	203	8	4	4
Chiesanuova * . . . . .	—	—	—	453	206	247	453	206	247	—	—	—
Borgiallo * . . . . .	—	—	—	821	367	454	815	367	448	6	—	6
Colleretto-Castelnuovo * . . . . .	—	—	—	596	256	340	589	255	334	7	1	6
Sant'Anna-Boschi * . . . . .	—	—	—	250	115	135	248	114	134	2	1	1
San Colombano-Belmon- te * . . . . .	—	—	—	337	154	183	336	154	182	1	—	1
Canischio * . . . . .	—	—	—	735	339	396	724	334	390	11	5	6
Prascorsano * . . . . .	—	—	—	790	383	407	786	381	405	4	2	2
<b>Donnaz</b> . . . . .	322	3.423	50	1.724	792	932	1.701	774	927	23	18	5
Donnaz . . . . .	—	—	—	484	238	246	466	221	245	18	17	1
Rovarey . . . . .	—	—	—	406	185	221	405	185	220	1	—	1
Rondevacca . . . . .	—	—	—	176	74	102	174	73	101	2	1	1
Grand Vert . . . . .	—	—	—	574	253	321	572	253	319	2	—	2
Outrefer . . . . .	—	—	—	84	42	42	84	42	42	—	—	—
<b>Does</b> . . . . .	1.175	1.648	33	551	251	300	527	239	288	24	12	12
Does . . . . .	—	—	—	242	103	139	230	97	133	12	6	6
Dialley . . . . .	—	—	—	137	72	65	130	68	62	7	4	3
Torrent . . . . .	—	—	—	172	76	96	167	74	93	5	2	3
<b>Étroubles</b> . . . . .	1.280	3.913	15	571	314	257	559	306	253	12	8	4
<b>Fiorano Canavese</b> . . . . .	256	432	177	763	360	403	734	336	398	29	24	5
<b>Frassinetto</b> . . . . .	1.046	2.864	55	1.585	686	899	1.547	676	871	38	10	28
Frassinetto . . . . .	—	—	—	752	311	441	729	304	425	23	7	16
Tetti . . . . .	—	—	—	556	244	312	545	242	303	11	2	9
Monteu . . . . .	—	—	—	277	131	146	273	130	143	4	1	3

**nelle Frazioni di censimento, nelle Province e nei Compartimenti**

*Provincia di Aosta*

POPOLAZIONE TEMPORANEAMENTE ASSENTE									POPOLAZIONE RESIDENTE			COMUNI E FRAZIONI DI CENSIMENTO
IN COMPLESSO			CHE SI TROVAVA						(legale)			
			in altri Comuni del Regno			nelle Colonie e all' Estero						
M	F		M	F		M	F		M	F		
14	15	16	17	18	19	20	21	22	23	24	25	26
619	335	284	82	44	38	537	291	246	2.533	1.224	1.309	<b>Chiaverano</b>
488	260	228	62	31	31	426	229	197	2.040	986	1.054	Chiaverano
131	75	56	20	13	7	111	62	49	493	238	255	Bienca
24	19	5	15	10	5	9	9	—	1.599	842	757	<b>Cogne</b>
8	4	4	5	1	4	3	3	—	561	265	296	Cogne
2	1	1	2	1	1	—	—	—	286	135	151	Epinel
6	6	—	1	1	—	5	5	—	133	70	63	Crétaz
1	1	—	1	1	—	—	—	—	234	101	133	Gimillan
2	2	—	1	1	—	1	1	—	43	19	24	Valmontey
—	—	—	—	—	—	—	—	—	122	62	60	Lillaz
5	5	—	5	5	—	—	—	—	220	190	30	Molina
62	35	27	58	33	25	4	2	2	1.215	605	610	<b>Gourmayeur</b>
35	22	13	33	21	12	2	1	1	477	233	244	Gourmayeur
3	2	1	2	1	1	1	1	—	166	82	84	Villair
7	2	5	6	2	4	1	—	1	128	61	67	La Saxe
3	1	2	3	1	2	—	—	—	127	64	63	Entrèves
14	8	6	14	8	6	—	—	—	317	165	152	Dolonne
5	2	3	5	2	3	—	—	—	918	433	485	<b>Cucéglio</b>
1	1	—	1	1	—	—	—	—	428	205	223	Riva
4	1	3	4	—	3	—	—	—	370	173	197	Cucéglio
—	—	—	—	—	—	—	—	—	120	55	65	Goglio
537	353	184	395	218	177	142	135	7	11.312	5.353	5.959	<b>Cuornè</b>
221	141	80	175	97	78	46	44	2	5.360	2.568	2.792	Cuornè
34	20	14	32	18	14	2	2	—	843	390	413	Ronchi
8	5	3	6	3	3	2	2	—	278	117	161	Campore
95	74	21	52	33	19	43	41	2	1.414	673	741	Salto *
20	14	6	17	11	6	3	3	—	386	177	209	Priacco *
19	13	6	13	7	6	6	6	—	472	219	253	Chiesanuova *
57	39	18	32	16	16	25	23	2	872	406	466	Borgiallo *
65	39	26	54	28	26	11	11	—	654	294	360	Coleretto-Castelnuovo *
21	12	9	17	8	9	4	4	—	269	126	143	Sant'Anna-Boschi *
3	3	—	2	2	—	1	1	—	339	157	182	San Colombano-Belmon- te *
27	16	11	24	14	10	3	2	1	751	350	401	Canischio *
9	2	7	9	2	7	—	—	—	795	383	412	Prascorsano *
421	245	176	144	70	74	277	175	102	2.122	1.019	1.103	<b>Donnaz</b>
118	70	48	43	23	20	75	47	28	584	291	293	Donnaz
162	95	67	58	29	29	104	66	38	567	280	287	Rovarey
54	36	18	7	4	3	47	32	15	228	109	119	Rondevacca
77	42	35	33	13	20	44	29	15	649	295	354	Grand Vert
10	2	8	3	1	2	7	1	6	94	44	50	Outrefer
13	7	6	9	4	5	4	3	1	540	246	294	<b>Doues</b>
9	5	4	6	2	4	3	3	—	239	102	137	Doues
2	1	1	1	1	—	1	—	1	132	69	63	Dialley
2	1	1	2	1	1	—	—	—	169	75	94	Torrent
21	12	9	21	12	9	—	—	—	580	318	262	<b>Étroubles</b>
34	22	12	17	9	8	17	13	4	768	358	410	<b>Fiorano Canavese</b>
309	232	77	246	172	74	63	60	3	1.856	908	948	<b>Frassinetto</b>
105	84	21	72	52	20	33	32	1	834	388	446	Frassinetto
153	110	43	127	86	41	26	24	2	698	352	346	Tetti
51	38	13	47	34	13	4	4	—	324	168	156	Monteu

**Popolazione presente, temporaneamente assente e residente nei Comuni,**

**PIEMONTE**

COMUNI E FRAZIONI DI CENSIMENTO	ALTIME- TRIA m. s/m	SUPERFICIE TERRI- TORIALE ha.	DENSITA' PER km.2	POPOLAZIONE PRESENTE (di fatto)								
				IN COMPLESSO			CON DIMORA					
							abitualo			temporanea		
				M	F	T	M	F	T	M	F	T
1	2	3	4	5	6	7	8	9	10	11	12	13
<b>Gressoney . . . . .</b>	<b>1.385</b>	<b>13.553</b>	<b>7</b>	<b>930</b>	<b>457</b>	<b>473</b>	<b>856</b>	<b>416</b>	<b>440</b>	<b>74</b>	<b>41</b>	<b>33</b>
Gressoney-Saint-Jean *	—	—	—	393	185	208	377	179	198	16	6	10
Champsil *	—	—	—	166	81	85	147	73	74	19	8	11
Castel *	—	—	—	175	84	91	171	83	88	4	1	3
Gressoney-La-Trinité *	—	—	—	196	107	89	161	81	80	35	26	9
<b>Ingria . . . . .</b>	<b>827</b>	<b>1.068</b>	<b>63</b>	<b>670</b>	<b>216</b>	<b>454</b>	<b>658</b>	<b>212</b>	<b>446</b>	<b>12</b>	<b>4</b>	<b>8</b>
Ingria . . . . .	—	—	—	305	103	202	295	100	195	10	3	7
Rivoira . . . . .	—	—	—	58	18	40	52	16	36	6	2	4
Camprovario . . . . .	—	—	—	66	19	47	66	19	47	—	—	—
Mombianco . . . . .	—	—	—	134	37	97	133	37	96	1	—	1
Codibiollo . . . . .	—	—	—	231	76	155	230	75	155	1	1	—
Beirasso . . . . .	—	—	—	30	8	22	30	8	22	—	—	—
<b>Issiglio . . . . .</b>	<b>485</b>	<b>558</b>	<b>111</b>	<b>621</b>	<b>285</b>	<b>336</b>	<b>609</b>	<b>278</b>	<b>331</b>	<b>12</b>	<b>7</b>	<b>5</b>
<b>Issime . . . . .</b>	<b>939</b>	<b>6.751</b>	<b>16</b>	<b>1.065</b>	<b>435</b>	<b>630</b>	<b>1.051</b>	<b>432</b>	<b>619</b>	<b>14</b>	<b>3</b>	<b>11</b>
Issime . . . . .	—	—	—	196	84	112	193	84	109	3	—	3
Sefngle-Ricoürt . . . . .	—	—	—	170	78	92	165	77	88	5	1	4
Praz-Champrión . . . . .	—	—	—	88	35	53	88	35	53	—	—	—
Gaby-Serta . . . . .	—	—	—	422	170	252	416	168	248	6	2	4
Gattinaire-Pont Trenta . . . . .	—	—	—	92	41	51	92	41	51	—	—	—
Niel . . . . .	—	—	—	97	27	70	97	27	70	—	—	—
<b>Issogne . . . . .</b>	<b>387</b>	<b>2.377</b>	<b>48</b>	<b>1.131</b>	<b>558</b>	<b>573</b>	<b>1.122</b>	<b>551</b>	<b>571</b>	<b>9</b>	<b>7</b>	<b>2</b>
Issogne . . . . .	—	—	—	859	420	439	854	416	438	5	4	1
Riviera . . . . .	—	—	—	227	120	107	223	117	106	4	3	1
Vesey . . . . .	—	—	—	45	18	27	45	18	27	—	—	—
<b>Ivrea . . . . .</b>	<b>267</b>	<b>3.008</b>	<b>512</b>	<b>15.402</b>	<b>7.778</b>	<b>7.624</b>	<b>14.362</b>	<b>7.129</b>	<b>7.233</b>	<b>1.040</b>	<b>649</b>	<b>391</b>
Ivrea . . . . .	—	—	—	10.640	5.484	5.156	9.719	4.891	4.828	921	593	328
San Grato . . . . .	—	—	—	3.208	1.568	1.640	3.106	1.517	1.589	102	51	51
San Bernardo . . . . .	—	—	—	1.032	473	559	1.021	472	549	11	1	10
Torre Balfredo . . . . .	—	—	—	522	253	269	516	249	267	6	4	2
<b>La-Magdeleine . . . . .</b>	<b>1.635</b>	<b>890</b>	<b>19</b>	<b>165</b>	<b>82</b>	<b>83</b>	<b>165</b>	<b>82</b>	<b>83</b>	<b>—</b>	<b>—</b>	<b>—</b>
<b>La Thuile . . . . .</b>	<b>1.447</b>	<b>12.953</b>	<b>7</b>	<b>875</b>	<b>484</b>	<b>391</b>	<b>857</b>	<b>467</b>	<b>390</b>	<b>18</b>	<b>17</b>	<b>1</b>
<b>Léssolo . . . . .</b>	<b>277</b>	<b>794</b>	<b>216</b>	<b>1.718</b>	<b>788</b>	<b>930</b>	<b>1.707</b>	<b>782</b>	<b>925</b>	<b>11</b>	<b>6</b>	<b>5</b>
Léssolo . . . . .	—	—	—	1.077	496	581	1.072	492	580	5	4	1
Calea . . . . .	—	—	—	422	194	228	419	193	226	3	1	2
Magnus . . . . .	—	—	—	136	59	77	133	58	75	3	1	2
Boschi e Marza . . . . .	—	—	—	83	39	44	83	39	44	—	—	—
<b>Lilliania . . . . .</b>	<b>655</b>	<b>5.045</b>	<b>28</b>	<b>1.430</b>	<b>585</b>	<b>845</b>	<b>1.418</b>	<b>580</b>	<b>838</b>	<b>12</b>	<b>5</b>	<b>7</b>
Lilliania * . . . . .	—	—	—	576	234	342	569	231	338	7	3	4
Santa Margherita . . . . .	—	—	—	139	50	89	138	50	88	1	—	1
Suc . . . . .	—	—	—	54	23	31	54	23	31	—	—	—
Riasseuz . . . . .	—	—	—	121	54	67	121	54	67	—	—	—
Fontainemore * . . . . .	—	—	—	854	351	503	849	349	500	5	2	3
<b>Locana . . . . .</b>	<b>613</b>	<b>13.274</b>	<b>30</b>	<b>3.976</b>	<b>1.690</b>	<b>2.286</b>	<b>3.961</b>	<b>1.682</b>	<b>2.279</b>	<b>15</b>	<b>8</b>	<b>7</b>
Locana . . . . .	—	—	—	1.439	610	829	1.426	603	823	13	7	6
Praie . . . . .	—	—	—	489	202	287	489	202	287	—	—	—
Piane . . . . .	—	—	—	378	161	217	378	161	217	—	—	—
Serlone . . . . .	—	—	—	335	138	197	334	137	197	1	1	—
Casette . . . . .	—	—	—	357	174	183	357	174	183	—	—	—
Rosone . . . . .	—	—	—	282	119	163	282	119	163	—	—	—
San Lorenzo Piantonet- to . . . . .	—	—	—	249	91	158	249	91	158	—	—	—
Fornolosa . . . . .	—	—	—	447	195	252	446	195	251	1	—	1

nelle Frazioni di censimento, nelle Provincie e nei Compartimenti

Provincia di Aosta

POPOLAZIONE TEMPORANEAMENTE ASSENTE									POPOLAZIONE RESIDENTE			COMUNI E FRAZIONI DI CENSIMENTO
IN COMPLESSO			CHE SI TROVAVA						(legale)			
			in altri Comuni del Regno			nelle Colonie e all'Estero						
M	F		M	F		M	F		M	F		
14	15	16	17	18	19	20	21	22	23	24	25	26
33	18	15	19	6	13	14	12	2	889	434	455	<b>Gressoney</b>
23	11	12	14	4	10	9	7	2	400	190	210	Gressoney-Saint-Jean *
4	4	—	—	—	—	4	4	—	151	77	74	Champsil *
3	1	2	3	1	2	—	—	—	174	84	90	Castel *
3	2	1	2	1	1	1	1	—	164	83	81	Gressoney-La-Trinité *
285	214	71	209	156	53	76	58	18	943	426	517	<b>Ingria</b>
112	81	31	42	29	13	70	52	18	407	181	226	Ingria
36	24	12	8	6	2	28	18	—	88	40	48	Rivoira
30	22	8	7	5	2	23	17	6	96	41	55	Camporvardo
55	41	14	49	35	14	6	6	—	188	78	110	Mombianco
118	92	26	118	92	26	—	—	—	348	167	181	Codibiollo
16	12	4	16	12	4	—	—	—	46	20	26	Beirasso
170	99	71	143	74	69	27	25	2	779	377	402	<b>Issiglio</b>
218	184	34	56	34	22	162	150	12	1.269	616	653	<b>Issime</b>
42	30	12	20	10	10	22	20	2	235	114	121	Issime
20	15	5	16	11	5	4	4	—	185	92	93	Seingle-Ricourrt
20	13	7	8	3	5	12	10	2	108	48	60	Praz-Champrion
86	78	8	8	6	2	78	72	6	502	246	256	Gaby-Serta
13	11	2	3	3	—	10	8	2	105	52	53	Gattinaire-Pont Trenta
37	37	—	1	1	—	36	36	—	134	64	70	Niel
99	73	26	32	15	17	67	58	9	1.221	624	597	<b>Issogne</b>
76	59	17	23	13	10	53	46	7	930	475	455	Issogne
20	11	9	8	1	7	12	10	2	243	128	115	Riviera
3	3	—	1	1	—	2	2	—	48	21	27	Vesey
552	356	196	471	288	183	81	68	13	14.914	7.485	7.429	<b>Ivrea</b>
367	236	131	328	204	124	39	32	7	10.086	5.127	4.959	Ivrea
126	72	54	116	63	53	10	9	1	3.232	1.589	1.643	San Grato
46	40	6	25	19	6	21	21	—	1.067	512	555	San Bernardo
13	8	5	2	2	—	11	6	5	529	257	272	Torre Balfredo
39	26	13	25	12	13	14	14	—	204	108	96	<b>La-Magdeleine</b>
56	29	27	49	22	27	7	7	—	913	496	417	<b>La Thuile</b>
103	62	41	58	21	37	45	41	4	1.810	844	966	<b>Léssolo</b>
66	44	22	36	16	20	30	28	2	1.138	536	602	Léssolo
23	11	12	13	2	11	10	9	1	442	204	238	Calea
2	—	2	2	—	2	—	—	—	135	58	77	Magnus
12	7	5	7	3	4	5	4	1	95	46	49	Boschi e Marza
446	297	149	156	97	59	290	200	90	1.864	877	987	<b>Lilliania</b>
235	152	83	60	37	23	175	115	60	804	383	421	Lilliania *
58	36	22	11	6	5	47	30	17	196	86	110	Santa Margherita
26	15	11	11	6	5	15	9	6	80	38	42	Suc
32	24	8	4	3	1	28	21	7	153	78	75	Riasseuz
211	145	66	96	60	36	115	85	30	1.060	494	566	Fontainemore *
454	352	102	265	204	61	189	148	41	4.415	2.034	2.381	<b>Locana</b>
126	93	33	68	49	19	58	44	14	1.552	696	856	Locana
60	42	18	18	11	7	42	31	11	549	244	305	Praie
51	35	16	39	24	15	12	11	1	429	196	233	Piane
60	48	12	50	42	8	10	6	4	394	185	209	Serione
35	29	6	18	14	4	17	15	2	392	203	189	Casette
19	16	3	3	2	1	16	14	2	301	135	166	Rosone
53	44	9	42	36	6	11	8	3	302	135	167	San Lorenzo Piantonetto
50	45	5	27	26	1	23	19	4	496	240	256	Fornolosa

Popolazione presente, temporaneamente assente e residente nei Comuni,

PIEMONTE

COMUNI E FRAZIONI DI CENSIMENTO	ALTIME- TRIA m. s/m	SUPERFICIE TERRI- TORIALE ha.	DENSITÀ PER km.²	POPOLAZIONE PRESENTE (di fatto)								
				IN COMPLESSO			CON DIMORA					
				M	F	M	abituale			temporanea		
							M	F	M	F	M	F
1	2	3	4	5	6	7	8	9	10	11	12	13
<b>Lugnacco</b> . . . . .	555	482	107	517	212	305	509	208	301	8	4	4
Lugnacco . . . . .	—	—	—	366	154	212	360	151	209	6	3	3
Cantoni . . . . .	—	—	—	151	58	93	149	57	92	2	1	1
<b>Lusigliè</b> . . . . .	268	511	139	708	336	372	698	332	366	10	4	6
<b>Masino</b> . . . . .	430	1.473	156	2.299	970	1.329	2.285	965	1.320	14	5	9
Caravino * . . . . .	—	—	—	1.181	466	715	1.168	462	706	13	4	9
Masino . . . . .	—	—	—	204	77	127	204	77	127	—	—	—
Cossano Canavese * . . . . .	—	—	—	914	427	487	913	426	487	1	1	—
<b>Mazzè</b> . . . . .	323	3.893	132	5.152	2.438	2.714	5.085	2.400	2.685	67	38	29
Mazzè . . . . .	—	—	—	1.476	680	796	1.447	667	780	29	13	16
Tonengo . . . . .	—	—	—	1.459	703	756	1.438	691	747	21	12	9
Casale . . . . .	—	—	—	541	265	276	531	257	274	10	8	2
Barengo . . . . .	—	—	—	279	138	141	278	137	141	1	1	—
Villaréggia * . . . . .	—	—	—	1.101	501	600	1.099	499	600	2	2	—
Gérbido e Rocca . . . . .	—	—	—	296	151	145	292	149	143	4	2	2
<b>Mongiove</b> . . . . .	406	7.728	33	2.530	1.241	1.289	2.484	1.219	1.265	46	22	24
Sant'Eusebio . . . . .	—	—	—	622	307	315	614	302	312	8	5	3
Borgo . . . . .	—	—	—	154	68	86	150	67	83	4	1	3
San Germano . . . . .	—	—	—	357	184	173	346	177	169	11	7	4
Emarèse * . . . . .	—	—	—	423	212	211	416	211	205	7	1	6
Ereca . . . . .	—	—	—	78	78	78	78	78	78	5	—	5
Riviera . . . . .	—	—	—	266	127	139	265	127	138	1	—	1
Champdepraz * . . . . .	—	—	—	708	343	365	693	335	358	15	8	7
<b>Montalenghe</b> . . . . .	360	653	152	990	439	551	977	434	543	13	5	8
<b>Montalto Dora</b> . . . . .	247	749	164	1.232	588	644	1.228	585	643	4	3	1
<b>Nus</b> . . . . .	535	12.506	25	3.102	1.568	1.534	3.096	1.567	1.529	6	1	5
Nus . . . . .	—	—	—	639	317	322	637	317	320	2	—	2
Villaggi collina di Nus . . . . .	—	—	—	929	461	468	926	460	466	3	1	2
San Bartolomeo . . . . .	—	—	—	126	58	68	125	58	67	1	—	1
Fénis * . . . . .	—	—	—	1.408	732	676	1.408	732	676	—	—	—
<b>Ollomont</b> . . . . .	1.337	5.360	5	277	135	142	275	134	141	2	1	1
<b>Ório Canavese</b> . . . . .	365	712	136	966	477	489	910	446	464	56	31	25
Pozzuolo Basso . . . . .	—	—	—	393	194	199	391	193	198	2	1	1
Pozzuolo Alto . . . . .	—	—	—	139	70	69	138	70	68	1	—	1
Vermonte Basso . . . . .	—	—	—	112	54	58	108	52	56	4	2	2
Vermonte Alto . . . . .	—	—	—	322	159	163	273	131	142	49	28	21
<b>Oyace</b> . . . . .	1.367	3.062	8	245	112	133	235	106	129	10	6	4
<b>Palazzo Piverone</b> . . . . .	248	1.617	134	2.160	1.026	1.134	2.126	1.011	1.115	34	15	19
Piverone * . . . . .	—	—	—	1.271	614	657	1.253	608	645	18	6	12
Palazzo Canavese * . . . . .	—	—	—	889	412	477	873	403	470	16	9	7
<b>Pavone Canavese</b> . . . . .	240	1.126	190	2.142	1.012	1.130	2.138	1.010	1.128	4	2	2
<b>Pedànea</b> . . . . .	340	1.574	150	2.359	1.148	1.211	2.342	1.139	1.203	17	9	8
Parella * . . . . .	—	—	—	415	190	225	411	188	223	4	2	2
Colleretto * . . . . .	—	—	—	675	334	341	670	332	338	5	2	3
Loranzè * . . . . .	—	—	—	263	126	137	261	125	136	2	1	1
Quagliuzzo * . . . . .	—	—	—	309	157	152	305	155	150	4	2	2
Strambinello * . . . . .	—	—	—	248	127	121	247	126	121	1	1	—
Loranzè Piano * . . . . .	—	—	—	449	214	235	448	213	235	1	1	—

nelle Frazioni di censimento, nelle Province e nei Compartimenti

Provincia di Aosta

POPOLAZIONE TEMPORANEAMENTE ASSENTE									POPOLAZIONE RESIDENTE			COMUNI E FRAZIONI DI CENSIMENTO
IN COMPLESSO			CHE SI TROVAVA						(legale)			
			in altri Comuni del Regno			nelle Colonie e all' Estero			M F	M	F	
M	F		M	F		M	F					
14	15	16	17	18	19	20	21	22	23	24	25	26
57	47	10	44	34	10	13	13	—	566	255	311	<b>Lugnacco</b>
37	30	7	30	23	7	7	7	—	397	181	216	Lugnacco
20	17	3	14	11	3	6	6	—	169	74	95	Cantoni
5	2	3	5	2	3	—	—	—	703	334	369	<b>Lusigliè</b>
1.026	602	424	177	97	80	849	505	344	3.311	1.567	1.744	<b>Masino</b>
915	527	388	151	81	70	764	446	318	2.083	989	1.094	Caravino *
63	44	19	7	5	2	56	39	17	267	121	146	Masino
43	31	17	19	11	8	29	20	9	961	457	504	Cossano Canavese *
206	130	76	142	66	76	64	64	—	5.291	2.530	2.761	<b>Mazzè</b>
93	71	22	41	19	22	52	52	—	1.540	738	802	Mazzè
42	26	16	34	18	16	8	8	—	1.480	717	763	Tonengo
19	11	8	17	9	8	2	2	—	550	263	282	Casale
3	1	2	3	1	2	—	—	—	281	138	143	Barengo
42	20	22	40	18	22	2	2	—	1.141	519	622	Villaréggia *
7	1	6	7	1	6	—	—	—	299	150	149	Gérbido e Rocca
397	260	137	133	67	66	264	193	71	2.881	1.479	1.402	<b>Mongiove</b>
119	79	40	36	18	18	83	61	22	733	381	352	Sant'Eusebio
32	22	10	4	4	—	28	18	10	182	89	93	Borgo
46	38	8	18	16	2	28	22	6	392	215	177	San Germano
57	39	18	17	7	10	40	32	8	473	250	223	Emarèse *
36	26	10	12	7	5	19	19	5	192	104	88	Èresa
42	21	21	25	10	15	17	11	6	307	148	159	Riviera
101	61	40	33	12	21	68	49	19	794	396	398	Champdepraz *
25	11	14	23	9	14	2	2	—	1.002	445	557	<b>Montalenghe</b>
60	39	21	41	20	21	19	19	—	1.288	624	664	<b>Montalto Dora</b>
101	67	34	48	24	24	53	43	10	3.197	1.634	1.563	<b>Nus</b>
20	12	8	10	5	5	10	7	3	657	329	328	Nus
20	11	9	14	5	9	6	6	—	946	471	475	Villaggi collina di Nus
8	4	4	6	2	4	2	2	—	133	62	71	San Bartolomeo
53	40	13	18	12	6	35	28	7	1.461	772	689	Fénis *
16	10	6	16	10	6	—	—	—	291	144	147	<b>Ollomont</b>
33	17	16	33	17	16	—	—	—	943	463	480	<b>Ório Canavese</b>
13	7	6	13	7	6	—	—	—	404	200	204	Pozzuolo Basso
5	2	3	5	2	3	—	—	—	143	72	71	Pozzuolo Alto
3	3	—	3	3	—	—	—	—	111	55	56	Vermonte Basso
12	5	7	12	5	7	—	—	—	285	136	149	Vermonte Alto
12	10	2	10	8	2	2	2	—	247	116	131	<b>Oyace</b>
83	43	40	80	40	40	3	3	—	2.209	1.054	1.155	<b>Palazzo Piverone</b>
59	27	32	59	27	32	—	—	—	1.312	635	677	Piverone *
24	16	8	21	13	8	3	3	—	897	419	478	Palazzo Canavese *
233	147	86	136	65	71	97	82	15	2.371	1.157	1.214	<b>Pavone Canavese</b>
87	60	27	73	46	27	14	14	—	2.429	1.199	1.230	<b>Pedánea</b>
14	11	3	14	11	3	—	—	—	425	199	226	Parella *
23	22	1	15	14	1	8	8	—	693	354	339	Colleretto *
27	11	16	25	9	16	2	2	—	288	136	152	Loranzè *
4	3	1	4	3	1	—	—	—	309	158	151	Quagliuzzo *
4	3	1	1	1	1	2	2	—	251	129	122	Strambinello *
15	10	5	13	8	5	2	2	—	463	223	240	Loranzè Piano *

Popolazione presente, temporaneamente assente e residente nei Comuni;

PIEMONTE

COMUNI E FRAZIONI DI CENSIMENTO	ALTIME- TRIA m. s/m	SUPERFICIE TERRI- TORIALE ha.	DENSITÀ PER km.2	POPOLAZIONE PRESENTE (di fatto)								
				IN COMPLESSO			CON DIMORA					
				M	F	M	abituale			temporanea		
							M	F	M	F	M	F
1	2	3	4	5	6	7	8	9	10	11	12	13
<b>Pont-Bozet</b> . . . . .	780	3.376	14	482	219	263	481	218	263	1	1	—
Pont-Bozet . . . . .	—	—	—	152	67	85	151	66	85	1	1	—
Crest . . . . .	—	—	—	62	26	36	62	26	36	—	—	—
Fournier . . . . .	—	—	—	123	62	61	123	62	61	—	—	—
Savin . . . . .	—	—	—	145	64	81	145	64	81	—	—	—
<b>Pont-Canavese</b> . . . . .	461	1.943	280	5.433	2.287	3.146	5.369	2.249	3.120	64	38	26
Pont-Canavese . . . . .	—	—	—	3.228	1.315	1.913	3.191	1.295	1.896	37	20	17
Oltresoana . . . . .	—	—	—	1.603	711	892	1.587	701	886	16	10	6
Mont-Pont . . . . .	—	—	—	602	261	341	591	253	338	11	8	3
<b>Ponte San Martino</b> . . . . .	345	2.988	85	2.534	1.139	1.395	2.438	1.096	1.342	96	43	53
Ponte San Martino . . . . .	—	—	—	858	377	481	817	362	455	41	15	26
Torgnon . . . . .	—	—	—	215	108	107	202	99	103	13	9	4
Prati Nuovi . . . . .	—	—	—	490	243	247	486	241	245	4	2	2
Iveri* . . . . .	—	—	—	157	60	97	144	56	88	13	4	9
Tour d'Héraz* . . . . .	—	—	—	206	83	123	181	70	111	25	13	12
Perloz* . . . . .	—	—	—	250	97	133	230	97	133	—	—	—
Marine* . . . . .	—	—	—	206	90	116	206	90	116	—	—	—
Chemp* . . . . .	—	—	—	49	22	27	49	22	27	—	—	—
Ruine* . . . . .	—	—	—	123	59	64	123	59	64	—	—	—
<b>Pratiglione</b> . . . . .	601	801	116	930	454	476	927	452	475	3	2	1
<b>Pré-Saint-Didier</b> . . . . .	1.000	3.368	24	818	494	324	774	471	303	44	23	21
Pré-Saint-Didier . . . . .	—	—	—	332	259	73	316	251	65	16	8	8
Pallusieux . . . . .	—	—	—	156	80	76	140	69	71	16	11	5
Verrand . . . . .	—	—	—	150	70	80	143	67	76	7	3	4
La Balme . . . . .	—	—	—	180	85	95	175	84	91	5	1	4
<b>Quarto Praetória</b> . . . . .	535	13.056	28	3.704	1.843	1.861	3.654	1.813	1.841	50	30	20
Quarto Praetória . . . . .	—	—	—	281	135	146	275	131	144	6	4	2
Villair . . . . .	—	—	—	545	290	255	534	283	251	11	7	4
Montagna . . . . .	—	—	—	202	90	112	201	90	111	1	—	1
Cleive . . . . .	—	—	—	489	234	255	487	233	254	2	1	1
Trois Villes . . . . .	—	—	—	116	59	57	116	59	57	—	—	—
Ville sur Nus . . . . .	—	—	—	359	179	180	357	178	179	2	1	1
Neirán* . . . . .	—	—	—	320	169	151	312	161	151	8	8	—
Grand Brissogne* . . . . .	—	—	—	326	179	147	325	179	146	1	—	1
Saint Marcel* . . . . .	—	—	—	1.001	477	524	988	470	518	13	7	6
Prarayer . . . . .	—	—	—	330	156	174	330	156	174	—	—	—
Crétaz . . . . .	—	—	—	443	215	228	443	215	228	—	—	—
Plou . . . . .	—	—	—	228	106	122	215	99	116	13	7	6
La Plantaz* . . . . .	—	—	—	65	31	34	59	29	30	6	2	4
<b>Rhêmes</b> . . . . .	1.171	12.849	4	555	252	303	549	248	301	6	4	2
Rhêmes-Saint-Georges* . . . . .	—	—	—	415	193	222	409	189	220	6	4	2
Tâche* . . . . .	—	—	—	31	16	15	31	16	15	—	—	—
Rhêmes-Notre-Dame* . . . . .	—	—	—	109	43	66	109	43	66	—	—	—
<b>Ribordone</b> . . . . .	1.027	4.322	20	852	295	557	845	291	554	7	4	3
Ribordone . . . . .	—	—	—	271	93	178	268	91	177	3	2	1
Gabbadone . . . . .	—	—	—	78	29	49	78	29	49	—	—	—
Verlucca . . . . .	—	—	—	166	63	103	163	61	102	3	2	1
Riva-Talósio . . . . .	—	—	—	410	136	274	409	136	273	1	—	1
Alpi . . . . .	—	—	—	5	3	2	5	3	2	—	—	—
<b>Ronco Canavese</b> . . . . .	956	9.691	15	1.409	509	900	1.363	475	888	46	34	12
<b>Ruéglío</b> . . . . .	674	1.531	96	1.468	577	891	1.456	572	884	12	5	7



nelle Frazioni di censimento, nelle Provincie e nei Compartimenti

Provincia di Aosta

POPOLAZIONE TEMPORANEAMENTE ASSENTE									POPOLAZIONE RESIDENTE			COMUNI E FRAZIONI DI CENSIMENTO
IN COMPLESSO			CHE SI TROVAVA						(legale)			
			in altri Comuni del Regno			nelle Colonie e all'Estero						
M	F		M	F		M	F		M	F		
14	15	16	17	18	19	20	21	22	23	24	25	26
101	75	26	46	28	18	55	47	8	582	293	289	<b>Pont-Bozet</b>
46	32	14	27	17	10	19	15	4	197	98	99	Pont-Bozet
16	11	5	7	2	5	9	9	—	78	37	41	Crest
13	10	3	5	4	1	8	6	2	136	72	64	Fournier
26	22	4	7	5	2	19	17	2	171	86	85	Savin
393	291	102	261	164	97	132	127	5	5.762	2.540	3.222	<b>Pont-Canavese</b>
202	148	54	140	88	52	62	60	2	3.393	1.443	1.950	Pont-Canavese
135	88	47	89	45	44	46	43	3	1.722	789	933	Oltreoana
56	55	1	32	31	1	24	24	—	647	308	339	Mont-Pont
217	149	68	94	45	49	123	104	19	2.655	1.245	1.410	<b>Ponte San Martino</b>
67	36	31	47	22	25	20	14	6	884	398	486	Ponte San Martino
12	8	4	7	4	3	5	4	1	214	107	107	Torgnon
22	14	8	19	11	8	3	3	—	508	255	253	Prati Nuovi
17	9	8	10	3	7	7	6	1	161	65	96	Iveri *
11	10	1	3	2	1	8	8	—	192	80	112	Tour d'Héraz *
40	32	8	3	1	2	37	31	6	270	129	141	Perloz *
38	33	5	5	2	3	33	31	2	244	123	121	Marine *
1	1	—	—	—	—	1	1	—	50	23	27	Chemp *
9	6	3	—	—	—	9	6	3	132	65	67	Ruine *
51	26	25	45	20	25	6	6	—	978	478	500	<b>Pratiglione</b>
47	26	21	42	24	18	5	2	3	821	497	324	<b>Pré-Saint-Didier</b>
30	21	9	25	19	6	5	2	3	346	272	74	Pré-Saint-Didier
9	5	4	9	5	4	—	—	—	149	74	75	Pallusieux
—	—	—	—	—	—	—	—	—	143	67	76	Verrand
8	—	8	8	—	8	—	—	—	183	84	99	La Baime
326	197	129	110	48	62	216	149	67	3.980	2.010	1.970	<b>Quarto Praetória</b>
29	9	20	22	6	16	7	3	4	304	140	164	Quarto Praetória
45	27	18	27	12	15	18	15	3	579	310	269	Villair
12	7	5	4	1	3	8	6	2	213	97	116	Montagna
43	36	7	10	5	5	33	31	2	530	269	261	Cleive
1	1	—	—	—	—	1	1	—	117	60	57	Trois Villes
35	21	14	17	7	10	18	14	4	392	199	193	Ville sur Nus
26	17	9	10	6	4	16	11	5	338	178	160	Neirán *
11	3	8	5	—	5	6	3	3	336	182	154	Grand Brissogne *
115	70	45	14	10	4	101	60	41	1.103	540	563	Saint Marcel *
28	13	15	1	1	—	27	12	15	358	169	189	Prarayer
30	32	18	8	6	2	42	26	16	493	247	246	Crétaz
37	25	12	3	3	2	32	22	10	252	124	128	Plou
9	6	3	1	1	—	8	5	3	68	35	33	La Plantaz *
74	49	25	61	36	25	13	13	—	623	297	326	<b>Rhêmes</b>
46	30	16	33	17	16	13	13	—	455	219	236	Rhêmes-Saint-Georges *
4	2	2	4	2	2	—	—	—	35	18	17	Tâche *
24	17	7	24	17	7	—	—	—	133	60	73	Rhêmes-Notre-Dame *
147	133	14	136	122	14	11	11	—	992	424	568	<b>Ribordone</b>
51	38	13	47	34	13	4	4	—	319	129	190	Ribordone
9	7	2	8	6	2	1	1	—	87	36	51	Gabbadone
17	16	1	10	9	1	7	7	—	180	77	103	Verlucca
79	79	—	79	79	—	—	—	—	488	215	273	Riva-Talósio
—	—	—	—	—	—	—	—	—	5	3	2	Alpi
679	505	174	366	232	134	313	273	40	2.042	980	1.062	<b>Ronco Canavese</b>
469	298	171	36	25	11	433	273	160	1.925	870	1.055	<b>Ruéglio</b>

Popolazione presente, temporaneamente assente e residente nei Comuni,

PIEMONTE

COMUNI E FRAZIONI DI CENSIMENTO	ALTIME- TRIA m. s/m	SUPERFICIE TERRI- TORIALE ha.	DENSITÀ PER km.²	POPOLAZIONE PRESENTE (di fatto)								
				IN COMPLESSO			CON DIMORA					
				M F	M	F	abituale			temporanea		
							M F	M	F	M F	M	F
1	2	3	4	5	6	7	8	9	10	11	12	13
<b>Saint-Oyen</b> . . . . .	1.377	939	23	220	126	94	210	121	89	10	5	5
<b>Saint-Rhémy</b> . . . . .	1.619	6.529	9	595	301	294	594	300	294	1	1	—
Bosses . . . . .	—	—	—	452	228	224	452	228	224	—	—	—
<b>Saint-Vincent</b> . . . . .	575	2.085	110	2.300	1.087	1.213	2.225	1.050	1.175	75	37	38
Saint-Vincent . . . . .	—	—	—	1.023	487	536	966	458	508	57	29	28
Salirod . . . . .	—	—	—	149	81	68	148	80	68	1	1	—
Moron . . . . .	—	—	—	290	124	166	283	121	162	7	3	4
Amay . . . . .	—	—	—	141	69	72	139	67	72	2	2	—
Écrivin . . . . .	—	—	—	378	169	209	370	167	203	8	2	6
Perrière . . . . .	—	—	—	164	79	85	164	79	85	—	—	—
Cillian . . . . .	—	—	—	155	78	77	155	78	77	—	—	—
<b>Salassa</b> . . . . .	349	716	207	1.485	707	778	1.467	693	774	18	14	4
Salassa . . . . .	—	—	—	1.159	554	605	1.141	540	601	18	14	4
San Ponso Canavese * . . . . .	—	—	—	326	153	173	326	153	173	—	—	—
<b>Salerano Canavese</b> . . . . .	247	215	231	497	233	264	410	189	221	87	44	43
<b>Samone</b> . . . . .	245	251	273	685	318	367	678	317	361	7	1	6
<b>San Giòrgio Canavese</b> . . . . .	300	2.036	131	2.657	1.244	1.413	2.618	1.225	1.393	39	19	20
San Giòrgio Canavese . . . . .	—	—	—	2.345	1.095	1.250	2.306	1.076	1.230	39	19	20
Cortèreggio . . . . .	—	—	—	312	149	163	312	149	163	—	—	—
<b>San Giusto Canavese</b> . . . . .	264	965	235	2.270	1.117	1.153	2.249	1.105	1.144	21	12	9
<b>San Martino Canavese</b> . . . . .	385	1.850	107	1.988	946	1.042	1.946	929	1.017	42	17	25
San Martino Canavese . . . . .	—	—	—	1.138	543	595	1.128	540	588	10	3	7
Silva . . . . .	—	—	—	246	119	127	245	119	126	1	—	1
Pranzalito . . . . .	—	—	—	218	107	111	210	104	106	3	3	5
Perosa Canavese * . . . . .	—	—	—	536	258	278	514	246	268	22	12	10
Vialfrè * . . . . .	—	—	—	314	145	169	304	143	161	10	2	8
<b>Séttimo Tavagnasco</b> . . . . .	305	3.188	84	2.677	1.173	1.504	2.662	1.167	1.495	15	6	9
Séttimo Vittone * . . . . .	—	—	—	1.524	661	863	1.511	655	856	13	6	7
Césnola * . . . . .	—	—	—	172	84	88	172	84	88	—	—	—
Montestrutto * . . . . .	—	—	—	186	90	96	185	90	95	1	—	1
Tavagnasco * . . . . .	—	—	—	795	338	457	794	338	456	1	—	1
<b>Sparone</b> . . . . .	550	2.951	63	1.868	817	1.051	1.804	795	1.009	64	22	42
Sparone . . . . .	—	—	—	610	283	327	576	268	308	34	15	19
Peretti . . . . .	—	—	—	39	14	25	35	14	21	4	—	4
Bisdónio . . . . .	—	—	—	152	68	84	151	68	83	1	—	1
Onzino . . . . .	—	—	—	19	6	13	18	6	12	1	—	1
Piani . . . . .	—	—	—	85	38	47	78	37	41	7	1	6
Apparè . . . . .	—	—	—	214	98	116	209	97	112	5	1	4
Feilungo . . . . .	—	—	—	79	37	42	79	37	42	—	—	—
Calsazio . . . . .	—	—	—	94	41	53	92	41	51	2	—	2
Nozè . . . . .	—	—	—	54	23	31	52	23	29	2	—	2
Bose . . . . .	—	—	—	119	54	65	118	53	65	1	1	—
Costa . . . . .	—	—	—	54	25	29	54	25	29	—	—	—
Russa . . . . .	—	—	—	34	15	19	33	15	18	1	—	1
Ceresetta . . . . .	—	—	—	21	9	12	21	9	12	—	—	—
Vasário . . . . .	—	—	—	133	46	87	128	42	86	5	4	1
Frachiamo . . . . .	—	—	—	161	60	101	160	60	100	1	—	1

nelle Frazioni di censimento, nelle Province e nei Compartimenti

*Provincia di Aosta*

POPOLAZIONE TEMPORANEAMENTE ASSENTE									POPOLAZIONE RESIDENTE			COMUNI E FRAZIONI DI CENSIMENTO
IN COMPLESSO			CHE SI TROVAVA						(legale)			
			in altri Comuni del Regno			nelle Colonie e all' Estero			M F	M	F	
M	F		M	F		M	F					
14	15	16	17	18	19	20	21	22	23	24	25	26
6	3	3	5	3	2	1	—	1	216	124	92	<b>Saint-Oyen</b>
78	54	24	33	17	16	45	37	8	672	354	318	<b>Saint-Rhémy</b>
62	45	17	25	14	11	37	31	6	514	273	241	Bosses
118	60	58	101	45	56	17	15	2	2.343	1.110	1.233	<b>Saint-Vincent</b>
55	27	28	51	23	28	4	4	—	1.021	485	536	Saint-Vincent
4	1	3	2	—	2	2	1	1	152	81	71	Salirod
19	11	8	17	9	8	2	2	—	302	132	170	Moron
12	6	6	7	1	6	5	5	—	151	73	78	Amay
11	6	5	10	5	5	1	1	—	381	173	208	Ecrivin
6	4	2	3	2	1	3	2	1	170	83	87	Perrière
11	5	6	11	5	6	—	—	—	166	83	83	Cillian
23	10	13	21	9	12	2	1	1	1.490	703	787	<b>Salassa</b>
19	8	11	19	8	11	—	—	—	1.160	548	612	Salassa
4	2	2	2	1	1	2	1	1	330	155	175	San Ponso Canavese *
11	9	2	8	6	2	3	3	—	421	198	223	<b>Salerano Canavese</b>
47	32	15	28	14	14	19	18	1	725	349	376	<b>Samone</b>
48	37	11	48	37	11	—	—	—	2.666	1.262	1.404	<b>San Giòrgio Canavese</b>
47	36	11	47	36	11	—	—	—	2.353	1.112	1.241	San Giòrgio Canavese
1	1	—	1	1	—	—	—	—	313	150	163	Cortereggio
87	47	40	87	47	40	—	—	—	2.336	1.152	1.184	<b>San Giusto Canavese</b>
34	20	14	31	17	14	3	3	—	1.980	949	1.031	<b>San Martino Canavese</b>
18	11	7	17	10	7	1	1	—	1.146	551	595	San Martino Canavese
4	3	1	3	2	1	1	1	—	249	122	127	Silva
2	1	1	2	1	1	—	—	—	212	105	107	Pranzalito
13	7	6	12	6	6	1	1	—	527	253	274	Perosa Canavese *
3	2	1	2	1	1	1	1	—	307	145	162	Vialfrè *
208	122	86	114	46	68	94	76	18	2.870	1.289	1.581	<b>Séttimo Tavagnasco</b>
111	68	43	60	22	38	51	46	5	1.622	723	899	Séttimo Vittone *
16	8	8	11	3	8	5	5	—	188	92	96	Césnoia *
42	22	20	23	12	11	19	10	9	227	112	115	Montestrutto *
39	24	15	20	9	11	19	15	4	833	362	471	Tavagnasco *
158	92	66	141	76	65	17	16	1	1.962	887	1.075	<b>Sparone</b>
63	33	30	61	32	29	2	1	1	639	301	338	Sparone
—	—	—	—	—	—	—	—	—	35	14	21	Peretti
28	11	17	28	11	17	—	—	—	179	79	100	Bisdónio
5	2	3	5	2	3	—	—	—	23	8	15	Onzino
4	2	2	4	2	2	—	—	—	82	39	43	Piani
7	5	2	7	5	2	—	—	—	216	102	114	Apparè
7	3	4	7	3	4	—	—	—	86	40	46	Feilungo
2	2	—	2	2	—	—	—	—	94	43	51	Calsázio
1	—	—	1	—	—	—	—	—	53	24	29	Nozè
10	4	6	10	4	6	—	—	—	128	57	71	Bose
—	—	—	—	—	—	—	—	—	54	25	29	Costa
2	2	—	2	2	—	—	—	—	35	17	18	Russa
5	5	—	3	3	—	—	—	—	21	9	12	Ceresetta
24	22	2	11	9	2	13	13	—	133	47	86	Vasário
—	—	—	—	—	—	—	—	—	184	82	102	Frachiamo

Popolazione presente, temporaneamente assente e residente nei Comuni,

PIEMONTE

COMUNI E FRAZIONI DI CENSIMENTO	ALTIME- TRIA m. s/m	SUPERFICIE TERRI- TORIALE ha.	DENSITÀ PER km.2	POPOLAZIONE PRESENTE (di fatto)								
				IN COMPLESSO			CON DIMORA					
				M	F	M	abituale			temporanea		
							M	F	M	F	M	F
1	2	3	4	5	6	7	8	9	10	11	12	13
<b>Strambino Romano . . .</b>	<b>250</b>	<b>5.455</b>	<b>155</b>	<b>8.437</b>	<b>3.838</b>	<b>4.599</b>	<b>8.359</b>	<b>3.785</b>	<b>4.574</b>	<b>78</b>	<b>53</b>	<b>25</b>
Strambino *	—	—	—	4.146	1.850	2.296	4.109	1.821	2.288	37	29	8
Crotte	—	—	—	881	405	476	878	404	474	3	1	2
Realizio	—	—	—	440	186	254	439	186	253	1	—	1
Cerone	—	—	—	912	448	464	890	427	463	22	21	1
Romano Canavese *	—	—	—	1.565	712	853	1.542	697	845	23	15	8
Cascine Romano	—	—	—	728	338	390	722	334	388	6	4	2
Scarmagno *	—	—	—	739	346	393	731	343	388	8	3	5
Béssolo	—	—	—	206	84	122	204	84	120	2	—	2
Masero	—	—	—	105	56	49	105	56	49	—	—	—
Mercenasco *	—	—	—	1.596	753	843	1.587	748	839	9	5	4
Villate	—	—	—	545	281	284	541	258	283	4	3	1
Carrone *	—	—	—	391	177	214	390	176	214	1	1	—
<b>Torgnon . . . . .</b>	<b>1.489</b>	<b>4.232</b>	<b>20</b>	<b>827</b>	<b>381</b>	<b>446</b>	<b>806</b>	<b>370</b>	<b>436</b>	<b>21</b>	<b>11</b>	<b>10</b>
Mongnod	—	—	—	212	92	120	211	91	120	1	1	—
Berzin	—	—	—	284	130	154	271	124	147	13	6	7
Vesan	—	—	—	148	71	77	146	70	76	2	1	1
Chatrian	—	—	—	125	61	64	120	58	62	5	3	2
Triatel	—	—	—	58	27	31	58	27	31	—	—	—
<b>Traversella . . . . .</b>	<b>827</b>	<b>3.952</b>	<b>25</b>	<b>984</b>	<b>433</b>	<b>551</b>	<b>972</b>	<b>424</b>	<b>548</b>	<b>12</b>	<b>9</b>	<b>3</b>
Traversella	—	—	—	749	315	434	738	307	431	11	8	3
Valchiusella *	—	—	—	235	118	117	234	117	117	1	1	—
Succinto-Cappia	—	—	—	76	42	34	75	41	34	1	1	—
<b>Valchiusa . . . . .</b>	<b>750</b>	<b>6.069</b>	<b>41</b>	<b>2.460</b>	<b>1.076</b>	<b>1.384</b>	<b>2.424</b>	<b>1.055</b>	<b>1.369</b>	<b>36</b>	<b>21</b>	<b>15</b>
Vico Canavese *	—	—	—	637	269	368	612	251	361	25	18	7
Brosso *	—	—	—	616	278	338	614	278	336	2	—	2
Drusacco *	—	—	—	314	125	189	310	124	186	4	1	3
Inverso *	—	—	—	293	132	161	293	132	161	—	—	—
Meugliano *	—	—	—	169	77	92	169	77	92	—	—	—
Novarégia *	—	—	—	145	73	72	145	73	72	—	—	—
Trausella *	—	—	—	286	122	164	281	120	161	5	2	3
<b>Valdigna d'Aosta . . . .</b>	<b>920</b>	<b>12.697</b>	<b>23</b>	<b>2.953</b>	<b>1.603</b>	<b>1.350</b>	<b>2.620</b>	<b>1.313</b>	<b>1.307</b>	<b>333</b>	<b>290</b>	<b>43</b>
Morgex *	—	—	—	1.244	755	489	950	488	462	294	267	27
La Salle *	—	—	—	1.709	848	861	1.670	825	845	39	23	16
<b>Valgrisanche . . . . .</b>	<b>1.664</b>	<b>11.328</b>	<b>4</b>	<b>454</b>	<b>214</b>	<b>240</b>	<b>454</b>	<b>214</b>	<b>240</b>	<b>—</b>	<b>—</b>	<b>—</b>
<b>Valpelline . . . . .</b>	<b>950</b>	<b>3.147</b>	<b>17</b>	<b>543</b>	<b>275</b>	<b>268</b>	<b>535</b>	<b>269</b>	<b>266</b>	<b>8</b>	<b>6</b>	<b>2</b>
Cheillon (Frissónia)	—	—	—	51	23	28	51	23	28	—	—	—
Lavod	—	—	—	167	93	74	165	91	74	2	2	—
<b>Valperga . . . . .</b>	<b>391</b>	<b>1.730</b>	<b>196</b>	<b>3.399</b>	<b>1.602</b>	<b>1.797</b>	<b>3.370</b>	<b>1.582</b>	<b>1.788</b>	<b>29</b>	<b>20</b>	<b>9</b>
Valperga	—	—	—	1.096	507	589	1.092	506	586	4	1	3
Gallenca	—	—	—	462	203	259	456	199	257	6	4	2
San Martino	—	—	—	284	140	144	282	139	143	2	1	1
Braidacroce	—	—	—	251	119	132	251	119	132	—	—	—
Riborgo	—	—	—	129	61	68	128	60	68	1	1	—
Trucchi	—	—	—	155	80	75	146	71	75	9	9	—
Pertúsio *	—	—	—	811	396	415	806	392	414	5	4	1
Comunie	—	—	—	211	96	115	209	96	113	2	—	2
<b>Valprato Soana . . . . .</b>	<b>1.113</b>	<b>7.157</b>	<b>12</b>	<b>838</b>	<b>244</b>	<b>594</b>	<b>812</b>	<b>231</b>	<b>581</b>	<b>26</b>	<b>13</b>	<b>13</b>
Corzonerà *	—	—	—	333	109	224	321	103	218	12	6	6
Pianetto *	—	—	—	388	104	284	379	99	250	9	5	4
Campígria Soana *	—	—	—	117	31	86	112	29	83	5	2	3

nelle Frazioni di censimento, nelle Province e nei Compartimenti

Provincia di Aosta

POPOLAZIONE TEMPORANEAMENTE ASSENTE									POPOLAZIONE RESIDENTE			COMUNI E FRAZIONI DI CENSIMENTO
IN COMPLESSO			CHE SI TROVAVA						(legale)			
			in altri Comuni del Regno			nelle Colonie e all'Estero						
M	F		M	F		M	F		M	F		
14	15	16	17	18	19	20	21	22	23	24	25	26
348	197	151	277	134	143	71	63	8	8.707	3.982	4.725	<b>Strambino Romano</b>
196	113	83	158	80	78	38	33	5	4.305	1.934	2.371	Strambino *
20	11	9	12	4	8	8	7	1	898	415	483	Crotte
9	5	4	8	4	4	1	1	—	448	191	257	Realizio
24	14	10	18	9	9	6	5	1	914	441	473	Cerone
64	41	23	51	29	22	13	12	1	1.606	738	868	Romano Canavese *
24	20	4	18	14	7	6	6	—	746	354	392	Cascine Romano
34	18	16	29	14	15	5	4	1	765	361	404	Scarmagno *
4	1	3	3	1	2	1	—	—	208	85	123	Béssolo
1	—	1	1	—	1	—	—	—	106	56	50	Masero
37	16	21	30	9	21	7	7	—	1.624	764	860	Mercenasco *
17	6	11	14	3	11	3	3	—	558	264	294	Villate
17	9	8	9	2	7	8	7	1	407	185	222	Carrone *
116	60	56	105	51	54	11	9	2	922	430	492	<b>Torgnon</b>
44	21	23	40	18	22	4	3	1	255	112	143	Mongnod
24	13	11	24	13	11	—	—	—	295	137	158	Berzin
9	7	2	2	1	1	7	6	1	155	77	78	Vesan
18	11	7	18	11	7	—	—	—	138	69	69	Chatrian
21	8	13	21	8	13	—	—	—	79	35	44	Triatel
62	34	28	56	30	26	6	4	2	1.034	458	576	<b>Traversella</b>
40	21	19	34	17	17	6	4	2	778	328	450	Traversella
22	13	9	22	13	9	—	—	—	256	130	126	Vauchiusella *
11	8	3	11	8	3	—	—	—	86	49	37	Succinto-Cappia
139	96	43	100	61	39	39	35	4	2.563	1.151	1.412	<b>Valchiusa</b>
28	20	8	24	16	8	4	4	—	640	271	369	Vico Canavese *
37	26	11	28	19	9	9	7	2	651	304	347	Brosso *
28	21	7	16	10	6	12	11	1	338	145	193	Drusacco *
8	5	3	5	2	3	3	3	—	301	137	164	Inverso *
8	5	3	5	2	3	3	3	—	177	82	95	Meugliano *
13	9	4	9	5	4	4	4	—	158	82	76	Novarégia *
17	10	7	13	7	6	4	3	1	298	130	168	Trausella *
120	50	70	95	32	63	25	18	7	2.740	1.363	1.377	<b>Valdigna d'Aosta</b>
32	17	15	24	11	13	8	6	2	982	505	477	Morgex *
88	33	55	71	21	50	17	12	5	1.758	858	900	La Salle *
46	34	12	44	32	12	2	2	—	500	248	252	<b>Valgrisanche</b>
36	21	15	36	21	15	—	—	—	571	290	281	<b>Valpelline</b>
3	2	1	3	2	1	—	—	—	54	25	29	Cheillon (Frissónia)
—	—	—	—	—	—	—	—	—	165	91	74	Lavod
156	76	80	146	66	80	10	10	—	3.526	1.658	1.868	<b>Valperga</b>
79	39	40	78	38	40	1	1	—	1.171	545	626	Valperga
19	10	9	17	8	9	2	2	—	475	209	266	Galienca
13	5	8	12	4	8	1	1	—	295	144	151	San Martino
8	2	6	8	2	6	—	—	—	259	121	138	Braidacróce
4	2	2	4	2	2	—	—	—	132	62	70	Riborgo
3	1	2	3	1	2	—	—	—	149	72	77	Trucchi
30	17	13	24	11	13	6	6	—	836	409	427	Pertúsio *
—	—	—	—	—	—	—	—	—	209	96	113	Comunie
394	324	70	314	252	62	80	72	8	1.206	555	651	<b>Valprato Soana</b>
149	119	30	105	80	25	44	39	5	470	222	248	Corzonerá **
204	177	27	192	165	27	12	12	—	583	276	307	Pianetto *
41	28	13	17	7	10	24	21	3	153	57	96	Campiglia Soana *

**Popolazione presente, temporaneamente assente e residente nei Comuni,**

**PIEMONTE**

COMUNI E FRAZIONI DI CENSIMENTO	ALTIME- TRIA m. s/m	SUPERFICIE TERRI- TORIALE ha.	DENSITÀ PER km.²	POPOLAZIONE PRESENTE (di fatto)								
				IN COMPLESSO			CON DIMORA					
				M	F	M	abituale			temporanea		
							M	F	M	F	M	F
1	2	3	4	5	6	7	8	9	10	11	12	13
<b>Valsavaranche</b> . . . . .	1.541	13.903	2	318	161	157	315	161	154	3	—	3
<i>Fénille</i> . . . . .	—	—	—	41	19	22	41	19	22	—	—	—
<i>Rovenaid</i> . . . . .	—	—	—	39	18	21	39	18	21	—	—	—
<i>Dégioz</i> . . . . .	—	—	—	142	74	68	141	74	67	1	—	1
<i>Creton</i> . . . . .	—	—	—	96	50	46	94	50	44	2	—	2
<b>Valtournanche</b> . . . . .	1.524	11.557	11	1.296	666	630	1.253	636	617	43	30	13
Valtournanche . . . . .	—	—	—	413	210	203	407	208	199	6	2	4
<i>Pâquier</i> . . . . .	—	—	—	239	125	114	236	124	112	3	1	2
<i>Envers</i> . . . . .	—	—	—	142	70	72	140	69	71	2	1	1
<i>Servaz</i> . . . . .	—	—	—	18	8	10	18	8	10	—	—	—
<i>Endroit</i> . . . . .	—	—	—	359	189	170	350	184	166	9	5	4
<i>Bormasse</i> . . . . .	—	—	—	79	33	46	78	33	45	1	—	1
<i>Crépin</i> . . . . .	—	—	—	341	167	174	338	164	174	3	3	—
<i>Singlin</i> . . . . .	—	—	—	66	30	36	66	30	36	—	—	—
<i>Grandi Montagne</i> . . . . .	—	—	—	41	30	11	18	11	7	23	19	4
<b>Verrès</b> . . . . .	381	3.699	97	3.590	1.666	1.924	3.477	1.604	1.873	113	62	51
La Piazza . . . . .	—	—	—	638	301	397	620	295	325	18	6	12
Borgo . . . . .	—	—	—	1.397	583	814	1.322	542	780	75	41	34
Rovarey . . . . .	—	—	—	61	31	30	59	31	28	2	—	2
Torille . . . . .	—	—	—	138	67	71	133	63	70	5	4	1
Barne * . . . . .	—	—	—	568	295	273	560	288	272	8	7	1
Arnaz * . . . . .	—	—	—	358	177	181	357	177	180	1	—	1
Traversa * . . . . .	—	—	—	271	143	128	270	142	128	1	1	—
Echallod * . . . . .	—	—	—	159	69	90	156	66	90	3	3	—
<b>Vestignè</b> . . . . .	235	1.208	111	1.344	594	750	1.319	581	738	25	13	12
Vestignè . . . . .	—	—	—	951	420	531	928	408	520	23	12	11
Tina * . . . . .	—	—	—	393	174	219	391	173	218	2	1	1
<b>Vidracco</b> . . . . .	481	316	125	396	175	221	395	174	221	1	1	—
Vidracco . . . . .	—	—	—	272	110	162	271	109	162	1	1	—
Vespia . . . . .	—	—	—	124	65	59	124	65	59	—	—	—
<b>Villanova Báltea</b> . . . . .	670	11.873	40	4.717	2.319	2.398	4.437	2.149	2.288	280	170	110
Villeneuve . . . . .	—	—	—	1.052	521	531	930	456	474	122	65	57
Saint-Nicolas * . . . . .	—	—	—	460	228	232	442	218	224	18	10	8
Saint-Pierre * . . . . .	—	—	—	1.292	664	623	1.201	600	601	91	64	27
Introd * . . . . .	—	—	—	611	272	339	579	255	324	32	17	15
Aymavilles * . . . . .	—	—	—	1.302	634	668	1.285	620	665	17	14	3
<b>Vische</b> . . . . .	238	1.691	118	1.990	954	1.036	1.988	954	1.034	2	—	2
Vische . . . . .	—	—	—	967	478	489	967	478	489	—	—	—
San Bernardo . . . . .	—	—	—	1.023	476	547	1.021	476	545	2	—	2
<b>Vistrório</b> . . . . .	480	463	132	612	294	318	601	286	315	11	8	3
Vistrório . . . . .	—	—	—	605	290	315	595	283	312	10	7	3
Isolata . . . . .	—	—	—	7	4	3	6	3	3	1	1	—
<b>TOTALE PROVINCIA</b> (Comuni 105 - Frazioni 367)	—	475.947	48	226.107	107.490	118.617	220.269	103.923	116.346	5.838	3.567	2.271

nelle Frazioni di censimento, nelle Province e nei Compartimenti

Provincia di Aosta

POPOLAZIONE TEMPORANEAMENTE ASSENTE									POPOLAZIONE RESIDENTE			COMUNI E FRAZIONI DI CENSIMENTO
IN COMPLESSO			CHE SI TROVAVA						(legale)			
			in altri Comuni del Regno			nelle Colonie e all' Estero						
M	F		M	F		M	F		M	F		
14	15	16	17	18	19	20	21	22	23	24	25	26
13	9	4	7	3	4	6	6	—	328	170	158	<b>Valsavaranche</b>
4	3	1	3	2	1	1	1	—	45	22	23	Fénille
3	2	1	1	—	1	2	2	—	42	20	22	Rovenaud
3	2	1	1	—	1	2	2	—	144	76	68	Dégioz
3	2	1	2	1	1	1	1	—	97	52	45	Creton
128	74	54	107	59	48	21	15	6	1.381	710	671	<b>Valtournanche</b>
41	19	22	37	17	20	4	2	2	448	227	221	Valtournanche
20	15	14	26	14	12	3	1	2	265	139	126	Pâquier
17	7	10	13	5	8	4	2	2	157	76	81	Envers
5	3	2	4	2	2	1	1	—	23	11	12	Servaz
35	24	11	29	19	10	6	5	1	385	208	177	Endroît
11	8	3	11	8	3	—	—	—	89	41	48	Bornasse
35	24	11	28	18	10	7	6	1	373	188	185	Crépin
8	7	1	6	5	1	2	2	—	74	37	37	Singlin
—	—	—	—	—	—	—	—	—	18	11	7	Grandi Montagne
244	158	86	147	76	71	97	82	15	3.721	1.762	1.959	<b>Verrès</b>
31	20	11	25	14	11	6	6	—	651	315	336	La Piazza
91	55	36	74	41	33	17	14	3	1.413	597	816	Borgo
1	1	—	1	1	—	—	—	—	60	32	28	Rovarey
16	9	7	10	4	6	6	5	1	149	72	77	Torille
40	26	14	20	8	12	20	18	2	600	314	286	Barme *
30	21	9	11	5	6	19	16	3	387	198	189	Arnaz *
19	13	6	5	2	3	14	11	3	289	155	134	Traversa *
16	13	3	1	1	—	15	12	3	172	79	98	Echallod *
90	69	21	45	26	19	45	43	2	1.409	650	759	<b>Vestigné</b>
61	47	14	33	20	13	28	27	1	989	455	534	Vestigné
29	22	7	12	6	6	17	16	1	420	195	225	Tina *
37	18	19	31	12	19	6	6	—	432	192	240	<b>Vidracco</b>
27	14	13	21	8	13	6	6	—	298	123	175	Vidracco
10	4	6	10	4	6	—	—	—	134	69	65	Véspia
146	84	82	134	54	80	12	10	2	4.583	2.213	2.370	<b>Villanova Báltea</b>
33	18	15	33	18	15	—	—	—	963	474	489	Villeneuve
24	10	14	18	5	13	6	5	1	466	228	238	Saint-Nicolas *
34	13	21	32	11	21	2	2	—	1.235	613	622	Saint-Pierre *
16	6	10	16	6	10	—	—	—	595	261	334	Introd *
39	17	22	35	14	21	4	3	1	1.324	637	687	Aymavilles *
40	27	13	39	26	13	1	1	—	2.028	981	1.047	<b>Vische</b>
25	15	10	24	14	10	1	1	—	992	493	499	Vische
15	12	3	15	12	3	—	—	—	1.036	488	548	San Bernardo
41	27	14	30	17	13	11	10	1	642	313	329	<b>Vistrório</b>
41	27	14	30	17	13	11	10	1	636	310	326	Vistrório
—	—	—	—	—	—	—	—	—	6	3	3	Isolata
16.962	10.834	6.128	10.286	5.842	4.444	6.676	4.992	1.684	237.231	114.757	122.474	<b>TOTALE PROVINCIA</b>
												(Comuni 105 - Frazioni 367)

Popolazione presente, temporaneamente assente e residente nei Comuni,

PIEMONTE

COMUNI E FRAZIONI DI CENSIMENTO	ALTIME- TRIA m. s/m.	SUPERFICIE TERRI- TORIALE ha.	DENSITÀ PER km.2	POPOLAZIONE PRESENTE (di fatto)								
				IN COMPLESSO			CON DIMORA					
							abituale			temporanea		
				M	F	T	M	F	T	M	F	T
1	2	3	4	5	6	7	8	9	10	11	12	13
<b>Accèglio</b> . . . . .	1.225	15.192	7	1.040	480	560	1.029	475	554	11	5	6
<b>Aisone</b> . . . . .	834	3.687	17	632	327	305	630	327	303	2	—	2
Aisone . . . . .	—	—	—	388	186	202	387	186	201	1	—	1
Forani . . . . .	—	—	—	59	35	24	58	35	23	1	—	1
Lucerna . . . . .	—	—	—	30	19	11	30	19	11	—	—	—
Lavoire o Marchel . . . . .	—	—	—	27	13	14	27	13	14	—	—	—
Pirun . . . . .	—	—	—	34	19	15	34	19	15	—	—	—
San Giuseppe . . . . .	—	—	—	26	11	15	26	11	15	—	—	—
Chiot Gallina . . . . .	—	—	—	22	15	7	22	15	7	—	—	—
Gravers . . . . .	—	—	—	14	10	4	14	10	4	—	—	—
Cianchenteis . . . . .	—	—	—	9	5	4	9	5	4	—	—	—
Occhie . . . . .	—	—	—	12	6	6	12	6	6	—	—	—
San Grato . . . . .	—	—	—	11	8	3	11	8	3	—	—	—
<b>Alba</b> . . . . .	172	5.597	328	18.352	9.913	8.439	17.777	9.510	8.267	575	403	172
Alba . . . . .	—	—	—	12.260	6.700	5.560	11.851	6.415	5.436	409	285	124
Santa Rosalia . . . . .	—	—	—	776	413	363	754	396	358	22	17	5
Serrè . . . . .	—	—	—	1.065	580	485	1.045	564	481	20	16	4
Senadeiva . . . . .	—	—	—	930	511	419	923	507	416	7	4	3
Mussotto . . . . .	—	—	—	624	317	307	608	303	305	16	14	2
Scaparoni . . . . .	—	—	—	696	390	306	650	357	293	46	33	13
Piana Biglini . . . . .	—	—	—	624	304	320	618	298	320	6	6	—
Vivaro e Gallo . . . . .	—	—	—	430	224	206	424	219	205	6	5	1
Grinzano Cavour* . . . . .	—	—	—	947	474	473	904	451	453	43	23	20
<b>Alto</b> . . . . .	630	756	41	309	154	155	306	151	155	3	3	—
<b>Argentera</b> . . . . .	1.684	7.652	5	367	183	184	364	181	183	3	2	1
Argentera . . . . .	—	—	—	152	79	73	150	78	72	2	1	1
Grange . . . . .	—	—	—	78	23	35	77	22	35	1	1	—
Bersezio* . . . . .	—	—	—	215	104	111	214	103	111	1	1	—
Ferrere . . . . .	—	—	—	79	39	40	79	39	40	—	—	—
<b>Bagnasco</b> . . . . .	490	4.225	58	2.438	1.226	1.212	2.418	1.214	1.204	20	12	8
Borgo . . . . .	—	—	—	1.065	526	539	1.055	521	534	10	5	5
Piano . . . . .	—	—	—	730	370	360	723	365	358	7	5	2
Battifoglio* . . . . .	—	—	—	643	330	313	640	328	312	3	2	1
<b>Bagnolo Piemonte</b> . . . . .	367	6.291	97	6.125	3.106	3.019	5.878	2.900	2.978	247	206	41
San Pietro . . . . .	—	—	—	2.825	1.478	1.347	2.602	1.281	1.321	223	197	26
San Maurizio e San Bernar- dardo . . . . .	—	—	—	502	255	247	487	245	242	15	10	5
Serra . . . . .	—	—	—	193	103	164	193	103	162	2	—	2
Villar . . . . .	—	—	—	2.039	1.007	1.032	2.026	1.003	1.023	13	4	9
Villarotto . . . . .	—	—	—	532	261	271	526	257	269	6	4	2
Olmetto . . . . .	—	—	—	729	360	369	724	359	365	5	1	4
<b>Baldissero d'Alba</b> . . . . .	380	1.502	88	1.317	678	639	1.302	670	632	15	8	7
Baldissero d'Alba . . . . .	—	—	—	672	346	326	665	344	321	7	2	5
Aprato . . . . .	—	—	—	175	79	96	175	79	96	—	—	—
Sigola . . . . .	—	—	—	201	106	95	199	105	94	2	1	1
Baroli . . . . .	—	—	—	269	147	122	263	142	121	6	5	1
<b>Barbaresco</b> . . . . .	274	1.882	122	2.293	1.219	1.074	2.233	1.175	1.058	60	44	16
Barbaresco . . . . .	—	—	—	903	481	422	881	470	411	22	11	11
Ferrere . . . . .	—	—	—	447	244	203	429	227	202	18	17	1
Tréiso . . . . .	—	—	—	424	224	200	415	215	200	9	9	—
Bongiovanni . . . . .	—	—	—	220	113	107	214	107	107	6	6	—
Meruzzano . . . . .	—	—	—	519	270	249	508	263	245	11	7	4
Mervisano . . . . .	—	—	—	168	93	75	165	91	74	3	2	1
<b>Barge</b> . . . . .	355	8.514	104	8.877	4.347	4.530	8.804	4.294	4.510	73	53	20
Barge . . . . .	—	—	—	2.708	1.245	1.463	2.690	1.234	1.456	18	11	7
Assarti . . . . .	—	—	—	1.409	714	695	1.401	710	691	8	4	4
Montebracco . . . . .	—	—	—	487	250	237	481	244	237	6	6	—
Lungaserra . . . . .	—	—	—	838	398	440	833	395	438	5	3	2
Torriana . . . . .	—	—	—	482	239	243	479	237	242	3	2	1
San Martino . . . . .	—	—	—	936	485	451	920	471	449	16	14	2
Galleane . . . . .	—	—	—	498	257	241	491	251	240	7	6	1
Carutti e Cantogno . . . . .	—	—	—	131	74	57	129	72	57	2	2	—
Ripóira . . . . .	—	—	—	490	246	244	484	241	243	6	5	1
Gabiola . . . . .	—	—	—	898	439	459	896	439	457	2	—	2



nelle Frazioni di censimento, nelle Province e nei Compartimenti

Provincia di Cuneo

POPOLAZIONE TEMPORANEAMENTE ASSENTE									POPOLAZIONE RESIDENTE			COMUNI E FRAZIONI DI CENSIMENTO		
IN COMPLESSO			CHE SI TROVAVA						(legale)					
M	F	14	in altri Comuni del Regno			nelle Colonie e all' Estero			M	F	23		24	25
			M	F	17	M	F	18						
225	148	77	75	40	35	150	108	42	1.254	623	631	<b>Accégljo</b>		
212	135	77	6	4	2	206	131	75	842	462	380	<b>Aisone</b>		
131	89	42	4	2	2	127	87	40	518	275	243	Aisone		
4	2	2	1	1	—	3	1	2	62	37	25	Forani		
14	9	5	—	—	—	14	9	5	44	28	16	Lucerna		
16	8	8	1	1	—	15	7	8	43	21	22	Lavoire o Marchel		
13	9	4	—	—	—	13	9	4	47	28	19	Pirun		
9	4	5	—	—	—	9	4	5	35	15	20	San Giuseppe		
4	3	1	—	—	—	4	3	1	26	18	8	Chiot Gallina		
5	3	2	—	—	—	5	3	2	19	13	6	Gravers		
6	3	3	—	—	—	6	3	3	15	8	7	Cianchementeis		
6	3	3	—	—	—	6	3	3	18	9	9	Occhie		
4	2	2	—	—	—	4	2	2	15	10	5	San Grato		
639	330	249	609	371	238	30	19	11	18.416	9.900	8.516	<b>Alba</b>		
484	319	165	462	304	158	22	15	7	12.335	6.734	5.601	Alba		
10	7	3	8	6	2	2	1	1	764	403	361	Santa Rosalia		
22	12	10	22	12	10	—	—	—	1.067	576	491	Serré		
12	4	8	12	4	8	—	—	—	935	511	424	Senadeiva		
13	4	9	13	4	9	—	—	—	621	307	314	Mussotto		
16	5	11	16	5	11	—	—	—	666	362	304	Scaparoni		
19	12	7	19	12	7	—	—	—	637	310	327	Piana Biglini		
12	4	8	10	2	8	2	2	—	436	223	213	Vivaro e Gallo		
51	23	23	47	22	25	4	1	3	955	474	481	Grinzane Cavour *		
7	2	5	7	2	5	—	—	—	313	153	160	<b>Alto</b>		
66	33	33	38	16	22	28	17	11	430	214	216	<b>Argentera</b>		
28	12	16	16	3	13	12	9	3	178	90	88	Argentera		
11	5	6	3	—	3	8	5	3	68	27	41	Grange		
38	21	17	22	13	9	16	8	8	252	124	128	Bersézio *		
16	9	7	14	8	6	2	1	1	95	48	47	Ferrere		
216	94	122	169	68	101	47	26	21	2.634	1.308	1.326	<b>Bagnasco</b>		
111	52	59	88	39	49	23	13	10	1.166	573	593	Borgo		
78	32	46	58	22	36	20	10	10	801	397	404	Piano		
27	10	17	23	7	16	4	3	1	667	338	329	Battifollo *		
340	207	133	220	91	129	120	116	4	6.218	3.107	3.111	<b>Bagnolo Piemonte</b>		
130	67	63	108	46	62	22	21	1	2.732	1.348	1.384	San Pietro		
24	6	18	24	6	18	—	—	—	111	251	260	San Maurizio e San Ber- nardo		
30	15	15	22	7	15	8	8	—	355	208	177	Serra		
174	124	50	83	36	47	91	88	3	2.200	1.127	1.073	Villar		
16	8	8	11	3	8	5	5	—	542	265	277	Villaretto		
20	8	12	18	6	12	2	2	—	744	367	377	Olmetto		
102	27	75	102	27	75	—	—	—	1.404	697	707	<b>Baldissero d'Alba</b>		
61	17	44	61	17	44	—	—	—	726	361	365	Baldissero d'Alba		
9	2	7	9	2	7	—	—	—	184	81	103	Aprato		
19	5	14	19	5	14	—	—	—	218	110	108	Sigola		
13	3	10	13	3	10	—	—	—	276	145	131	Baroli		
51	24	27	44	19	25	7	5	2	2.284	1.199	1.085	<b>Barbaresco</b>		
20	8	12	16	6	10	4	2	2	901	478	423	Barbaresco		
13	8	5	11	6	5	2	2	—	442	235	207	Ferrere		
6	1	5	6	1	5	—	—	—	421	216	205	Tréiso		
5	1	4	5	1	4	—	—	—	219	108	111	Bongiovanni		
12	7	5	11	6	5	1	1	—	520	270	250	Meruzzano		
1	—	1	1	—	1	—	—	—	166	91	75	Mervisano		
422	249	173	238	86	152	184	163	21	9.226	4.543	4.683	<b>Barge</b>		
173	78	95	121	40	81	52	38	14	2.863	1.312	1.551	Barge		
28	17	11	20	9	11	8	8	—	1.429	727	702	Assarti		
65	56	9	13	5	8	52	51	1	546	300	246	Montebracco		
70	54	16	21	7	14	49	47	2	903	449	454	Lungaserra		
9	6	3	4	2	2	5	4	1	488	243	245	Torrana		
16	8	8	11	3	8	5	5	—	936	479	457	San Martino		
12	7	5	11	6	5	1	1	—	503	258	245	Galleane		
3	2	1	3	2	1	—	—	—	132	74	58	Carutti e Cantogno		
19	10	9	13	4	9	6	6	—	503	251	252	Ripóira		
27	11	16	21	8	13	6	3	3	923	450	473	Gabiola		

Popolazione presente, temporaneamente assente e residente nei Comuni,

PIEMONTE

COMUNI E FRAZIONI DI CENSIMENTO	ALTIME- TRIA m. s/m	SUPERFICIE TERRI- TORIALE ha.	DENSITA' PER km. <sup>2</sup>	POPOLAZIONE PRESENTE (di fatto)								
				IN COMPLESSO			CON DIMORA					
				M	F	M	abituale			temporanea		
							M	F	M	F	M	F
1	2	3	4	5	6	7	8	9	10	11	12	13
<b>Barolo</b> . . . . .	301	559	198	1.107	597	510	1.005	513	492	102	84	18
<b>Bastia Mondovì</b> . . . . .	300	1.197	101	1.209	619	590	1.161	586	575	48	33	15
<b>Beinette</b> . . . . .	491	1.741	105	1.820	905	915	1.804	894	910	16	11	5
<b>Bellino</b> . . . . .	1576	6.219	12	748	345	403	745	344	401	3	1	2
San Giacomo . . . . .	—	—	—	362	173	189	361	173	188	1	—	1
Santo Spirito . . . . .	—	—	—	386	172	214	384	171	213	2	1	1
<b>Belvedere Langhe</b> . . . . .	639	496	122	604	325	279	596	319	277	8	6	2
Belvedere Langhe . . . . .	—	—	—	444	237	207	437	232	205	7	5	2
Piangarombo . . . . .	—	—	—	133	74	59	132	73	59	1	1	—
Schellini . . . . .	—	—	—	27	14	13	27	14	13	—	—	—
<b>Bene Vagienna</b> . . . . .	349	6.103	111	6.766	3.378	3.388	6.650	3.274	3.376	116	104	12
Bene Vagienna . . . . .	—	—	—	1.963	916	1.047	1.867	823	1.044	96	93	3
Buretto . . . . .	—	—	—	291	151	140	291	151	140	—	—	—
San Bernardo . . . . .	—	—	—	513	269	244	513	269	244	—	—	—
Pòdio . . . . .	—	—	—	545	267	278	543	267	276	2	—	2
Roncaglia . . . . .	—	—	—	324	172	152	320	169	151	4	3	1
Léquio Tánaro* . . . . .	—	—	—	930	508	472	978	507	471	2	1	1
Pra . . . . .	—	—	—	333	175	158	333	175	158	—	—	—
Santo Stefano . . . . .	—	—	—	412	207	205	411	207	204	1	—	1
San Luigi . . . . .	—	—	—	194	94	100	194	94	100	—	—	—
Gorra . . . . .	—	—	—	412	210	202	412	210	202	—	—	—
Isola . . . . .	—	—	—	799	409	390	788	402	386	11	7	4
<b>Benevello</b> . . . . .	671	544	101	548	291	257	542	288	254	6	3	3
<b>Bermezzo</b> . . . . .	609	2.584	95	2.455	1.166	1.289	2.414	1.143	1.271	41	23	18
Bermezzo . . . . .	—	—	—	1.400	657	743	1.381	649	732	19	8	11
Sant'Anna . . . . .	—	—	—	436	212	224	435	211	224	1	1	—
San Rocco . . . . .	—	—	—	619	297	322	598	283	315	21	14	7
<b>Bonvicino</b> . . . . .	502	723	78	565	288	277	565	288	277	—	—	—
Bonvicino . . . . .	—	—	—	352	180	172	352	180	172	—	—	—
Lovera . . . . .	—	—	—	213	108	105	213	108	105	—	—	—
<b>Borgomale</b> . . . . .	641	845	84	707	363	344	701	359	342	6	4	2
Borgomale . . . . .	—	—	—	511	263	248	507	260	247	4	3	1
Montemarino . . . . .	—	—	—	196	100	96	194	99	95	2	1	1
<b>Borgo San Dalmazzo</b> . . . . .	471	2.226	218	4.854	2.501	2.353	4.732	2.445	2.287	122	56	66
Borgo San Dalmazzo . . . . .	—	—	—	3.791	1.931	1.860	3.672	1.875	1.797	119	56	63
Beguda . . . . .	—	—	—	351	176	175	349	176	173	2	—	2
Aradolo Superiore . . . . .	—	—	—	355	198	157	355	198	157	—	—	—
Madonna Bruna . . . . .	—	—	—	357	196	161	356	196	160	1	—	1
<b>Bossolasco</b> . . . . .	757	1.435	73	1.053	525	528	1.043	521	522	10	4	6
Bossolasco . . . . .	—	—	—	361	171	190	354	169	185	7	2	5
San Rocco . . . . .	—	—	—	178	97	81	177	96	81	1	1	—
Castellieri . . . . .	—	—	—	62	32	30	61	32	29	1	—	1
Galli . . . . .	—	—	—	52	28	24	52	28	24	—	—	—
Curairone . . . . .	—	—	—	83	40	43	82	39	43	1	1	—
Travagli-Pezzea . . . . .	—	—	—	142	72	70	142	72	70	—	—	—
Bossolaschetto . . . . .	—	—	—	175	85	90	175	85	90	—	—	—
<b>Bóves</b> . . . . .	600	5.105	163	8.305	3.895	4.410	8.231	3.848	4.383	74	47	27
Bóves . . . . .	—	—	—	2.964	1.282	1.682	2.930	1.267	1.663	34	15	19
Cerati . . . . .	—	—	—	423	197	226	423	197	226	—	—	—
Roncáia . . . . .	—	—	—	368	159	209	368	159	209	—	—	—
Sant'Anna . . . . .	—	—	—	542	281	261	523	264	259	19	17	2
San Máuro . . . . .	—	—	—	408	197	211	407	197	210	1	—	1
Rivóira . . . . .	—	—	—	916	444	472	915	444	471	1	—	1
Mellana . . . . .	—	—	—	369	192	177	354	180	174	15	12	3
Fontanelle . . . . .	—	—	—	1.318	660	658	1.317	659	658	1	1	—
Castellar . . . . .	—	—	—	392	189	203	392	189	203	—	—	—
San Giacomo . . . . .	—	—	—	520	252	268	517	250	267	3	2	1
Rosbella . . . . .	—	—	—	85	42	43	85	42	43	—	—	—

**nelle Frazioni di censimento, nelle Province e nei Compartimenti**

*Provincia di Cuneo*

POPOLAZIONE TEMPORANEAMENTE ASSENTE									POPOLAZIONE RESIDENTE			COMUNI E FRAZIONI DI CENSIMENTO
IN COMPLESSO			CHE SI TROVAVA						(legale)			
			in altri Comuni del Regno			nelle Colonie e all'Estero			M F	M	F	
M F	M	F	M F	M	F	M F	M	F				
14	15	16	17	18	19	20	21	22	23	24	25	26
49	23	26	49	23	26	—	—	—	1.054	536	518	<b>Barolo</b>
51	17	34	45	13	32	6	4	2	1.212	603	609	<b>Bastia Mondovì</b>
42	29	13	29	16	13	13	13	—	1.846	923	923	<b>Beinette</b>
33	19	14	6	2	4	27	17	10	778	363	415	<b>Bellino</b>
18	8	10	4	—	4	14	8	6	379	181	198	San Giacomo
15	11	4	2	2	—	13	9	4	399	182	217	Santo Spirito
37	16	21	27	12	15	10	4	6	633	335	298	<b>Belvedere Langhe</b>
30	12	18	22	9	13	8	3	5	467	244	223	Belvedere Langhe
7	4	3	5	3	2	2	1	1	139	77	62	Piagarombo
—	—	—	—	—	—	—	—	—	27	14	13	Schellini
277	164	113	212	113	99	65	51	14	6.927	3.438	3.489	<b>Bene Vagienna</b>
99	55	44	75	35	40	24	20	4	1.966	878	1.088	Bene Vagienna
9	8	1	6	5	1	3	3	—	300	159	141	Buretto
12	7	5	9	5	4	3	2	1	525	276	249	San Bernardo
12	7	5	12	7	5	—	—	—	555	274	281	Pòdio
11	10	1	10	9	1	1	1	—	331	179	152	Roncaglia
42	22	20	35	18	17	7	4	3	1.020	529	491	Léquio Tanaro *
19	9	10	17	7	10	2	2	—	352	184	168	Pra
6	5	1	5	4	1	1	1	—	417	212	205	Santo Stefano
5	2	3	3	1	2	2	1	1	199	96	103	San Luigi
27	17	10	19	12	7	8	5	3	439	227	212	Gorra
35	22	13	21	10	11	14	12	2	823	424	399	Isola
3	2	1	3	2	1	—	—	—	545	290	255	<b>Benevello</b>
129	76	53	104	63	41	25	13	12	2.543	1.219	1.324	<b>Bernezzo</b>
69	44	25	50	34	16	19	10	9	1.450	693	757	Bernezzo
33	14	19	29	12	17	4	2	2	468	225	243	Sant'Anna
27	18	9	25	17	8	2	1	1	625	301	324	San Rocco
2	2	—	1	1	—	1	1	—	567	290	277	<b>Bonvicino</b>
2	2	—	1	1	—	1	1	—	354	182	172	Bonvicino
—	—	—	—	—	—	—	—	—	213	108	105	Lovera
2	2	—	2	2	—	—	—	—	703	361	342	<b>Borgomale</b>
2	2	—	2	2	—	—	—	—	509	262	247	Borgomale
—	—	—	—	—	—	—	—	—	194	99	95	Montemarinò
217	116	101	133	61	72	84	55	29	4.949	2.561	2.388	<b>Borgo San Dalmazzo</b>
172	100	72	111	56	55	61	44	17	3.844	1.975	1.869	Borgo San Dalmazzo
38	16	22	15	5	10	23	11	12	387	192	195	Beguda
7	—	7	7	—	7	—	—	—	362	198	164	Aradolo Superiore
—	—	—	—	—	—	—	—	—	356	196	160	Madonna Bruna
64	24	40	61	22	39	3	2	1	1.107	545	562	<b>Bossolasco</b>
24	8	16	23	7	16	1	1	—	378	177	201	Bossolasco
13	4	9	11	3	8	2	1	1	190	100	90	San Rocco
7	5	2	7	5	2	—	—	—	68	37	31	Castelleri
2	—	2	2	—	2	—	—	—	54	28	26	Galli
2	—	2	2	—	2	—	—	—	84	39	45	Curairone
5	1	4	5	1	4	—	—	—	147	73	74	Travagli-Pezzea
11	6	5	11	6	5	—	—	—	186	91	95	Bossolaschetto
609	404	205	253	140	113	356	264	92	8.840	4.252	4.588	<b>Bòves</b>
222	135	87	120	66	54	102	69	33	3.152	1.402	1.750	Bòves
29	17	12	16	8	8	13	9	4	452	214	238	Cerati
19	13	6	2	2	—	17	11	6	387	172	215	Roncaglia
20	14	6	12	9	3	8	5	3	543	278	265	Sant'Anna
6	4	2	3	1	2	3	3	—	413	201	212	San Mauro
71	55	16	16	8	8	55	47	8	986	499	487	Rivóira
23	11	12	21	10	11	2	1	1	377	191	186	Mellana
92	61	31	47	28	19	45	33	12	1.409	720	689	Fontanelle
50	37	13	9	4	5	41	33	8	442	226	216	Fontellar
64	46	18	5	2	3	59	44	15	581	296	285	San Giacomo
13	11	2	2	2	—	11	9	2	98	53	45	Rosbella

Popolazione presente, temporaneamente assente e residente nei Comuni,

PIEMONTE

COMUNI E FRAZIONI DI CENSIMENTO	ALTIME- RIA m. s/m	SUPERFICIE TERRI- TORIALE ha.	DENSITÀ PER km. <sup>2</sup>	POPOLAZIONE PRESENTE (di fatto)								
				IN COMPLESSO			CON DIMORA					
				M	F	M	abituale			temporanea		
							M	F	M	F	M	F
1	2	3	4	5	6	7	8	9	10	11	12	13
<b>Bra</b> . . . . .	290	9.389	237	22.263	11.154	11.109	21.672	10.866	10.806	591	288	303
Bra . . . . .	—	—	—	9.886	5.047	4.839	9.564	4.872	4.692	322	175	147
Pollenzo . . . . .	—	—	—	1.346	684	662	1.323	673	650	23	11	12
Riva . . . . .	—	—	—	512	254	258	508	251	257	4	3	1
Falchetto . . . . .	—	—	—	315	161	154	315	161	154	—	—	—
Casa del Bosco . . . . .	—	—	—	322	161	161	321	160	161	1	1	—
Bandito . . . . .	—	—	—	1.024	549	475	983	512	471	41	37	4
San Matteo . . . . .	—	—	—	1.791	898	893	1.773	891	882	13	7	11
Veneria . . . . .	—	—	—	2.548	1.209	1.339	2.500	1.190	1.310	48	19	29
Sanfrè* . . . . .	—	—	—	2.080	979	1.101	1.974	962	1.012	106	17	89
Pocapaglia* . . . . .	—	—	—	1.505	738	767	1.489	728	761	16	10	6
Macellai* . . . . .	—	—	—	934	474	460	922	466	456	12	8	4
<b>Briaglia</b> . . . . .	546	622	102	636	338	298	624	330	294	12	8	4
Borgo . . . . .	—	—	—	208	120	88	200	113	87	8	7	1
Serra e Bassa . . . . .	—	—	—	428	218	210	424	217	207	4	1	3
<b>Briga Marittima</b> . . . . .	775	13.454	10	1.306	669	637	1.283	648	635	23	21	2
Briga Marittima . . . . .	—	—	—	757	396	361	740	379	361	17	17	—
Morignolo . . . . .	—	—	—	47	22	25	47	22	25	—	—	—
Realdo . . . . .	—	—	—	240	126	114	234	122	112	6	4	2
Piaggia . . . . .	—	—	—	117	52	65	117	52	65	—	—	—
Upega . . . . .	—	—	—	79	37	42	79	37	42	—	—	—
Carnino . . . . .	—	—	—	66	36	30	66	36	30	—	—	—
<b>Brossasco</b> . . . . .	606	2.817	74	2.085	1.018	1.067	2.083	1.016	1.067	2	2	—
Brossasco . . . . .	—	—	—	1.026	515	511	1.025	514	511	1	1	—
Gilba Inferiore . . . . .	—	—	—	419	200	219	418	199	219	1	1	—
Gilba Superiore . . . . .	—	—	—	640	303	337	640	303	337	—	—	—
<b>Busca</b> . . . . .	500	6.577	131	8.629	4.057	4.572	8.503	3.986	4.517	126	71	55
Busca . . . . .	—	—	—	3.484	1.546	1.938	3.432	1.521	1.911	52	25	27
Lemma . . . . .	—	—	—	250	132	118	250	132	118	—	—	—
Morre . . . . .	—	—	—	562	287	275	551	280	271	11	7	4
San Máuro e Sant'Alés- sio . . . . .	—	—	—	349	173	176	343	169	174	6	4	2
Castelletto . . . . .	—	—	—	818	375	443	813	374	439	5	1	4
Bosco . . . . .	—	—	—	526	250	276	519	245	274	7	5	2
San Chiaffredo . . . . .	—	—	—	526	252	274	518	248	270	8	4	4
San Giuseppe . . . . .	—	—	—	468	225	243	455	215	240	13	10	3
San Defendente . . . . .	—	—	—	397	206	191	385	197	188	12	9	3
San Bárnaba . . . . .	—	—	—	223	114	109	211	105	106	12	9	3
San Vitale . . . . .	—	—	—	474	233	241	472	231	241	2	2	—
Attissano . . . . .	—	—	—	482	244	238	482	244	238	—	—	—
San Martino . . . . .	—	—	—	293	134	159	283	130	153	10	4	6
<b>Camerana</b> . . . . .	384	3.745	55	2.048	1.069	979	1.988	1.036	952	60	33	27
Gabutti . . . . .	—	—	—	189	102	87	183	100	83	6	2	4
Gottasecca* . . . . .	—	—	—	528	279	249	520	277	243	8	2	6
Villa . . . . .	—	—	—	1.045	544	501	1.007	521	486	38	23	15
Contrada . . . . .	—	—	—	286	144	142	278	138	140	8	6	2
<b>Canale</b> . . . . .	190	1.800	272	4.901	2.421	2.480	4.855	2.397	2.458	46	24	22
Canale . . . . .	—	—	—	1.135	559	576	1.124	552	572	11	7	4
Castello e San Michele . . . . .	—	—	—	556	258	298	547	256	291	9	2	7
Borgo Sant'Andrea . . . . .	—	—	—	729	348	381	721	344	377	8	4	4
Borgo Santa Croce e San Vittore . . . . .	—	—	—	1.078	511	567	1.073	507	566	5	4	1
Madonna di Loreto . . . . .	—	—	—	319	175	144	316	173	143	3	2	1
San Defendente . . . . .	—	—	—	626	335	291	619	330	289	7	5	2
Madonna dei Cavalli . . . . .	—	—	—	458	235	223	455	235	220	3	—	3
<b>Capráuna</b> . . . . .	954	1.104	35	382	178	204	382	178	204	—	—	—
Poggio . . . . .	—	—	—	94	46	48	94	46	48	—	—	—
Casa Sottane . . . . .	—	—	—	42	18	24	42	13	24	—	—	—
Casa Mezzane . . . . .	—	—	—	67	28	39	67	28	39	—	—	—
Ruora . . . . .	—	—	—	140	66	74	140	66	74	—	—	—
Chiazzuola . . . . .	—	—	—	39	20	19	39	20	19	—	—	—

nelle Frazioni di censimento, nelle Provincie e nei Compartimenti

Provincia di Cuneo

POPOLAZIONE TEMPORANEAMENTE ASSENTE									POPOLAZIONE RESIDENTE			COMUNI E FRAZIONI DI CENSIMENTO
IN COMPLESSO			CHE SI TROVAVA						(legale)			
			in altri Comuni del Regno			nelle Colonie e all' Estero						
M	F		M	F		M	F		M	F		
14	15	16	17	18	19	20	21	22	23	24	25	26
549	329	220	528	315	213	21	14	7	22.221	11.195	11.026	<b>Bra</b>
215	143	72	198	131	67	17	12	5	9.779	5.015	4.764	Bra
44	25	19	41	23	18	3	2	1	1.367	698	669	Bra Pollenzo
9	5	4	9	5	4	—	—	—	517	256	261	Riva
2	—	2	2	—	2	—	—	—	317	161	156	Falchetto
—	—	—	—	—	—	—	—	—	321	160	161	Casa del Bosco
15	12	3	15	12	3	—	—	—	998	524	474	Bandito
37	16	21	37	16	21	—	—	—	1.810	907	903	San Matteo
71	42	29	70	42	28	1	—	1	2.571	1.232	1.339	Veneria
77	37	40	77	37	40	—	—	—	2.051	999	1.052	Sanfré *
61	38	23	61	38	23	—	—	—	1.550	766	784	Pocapaglia *
18	11	7	18	11	7	—	—	—	940	477	463	Macellai *
19	10	9	11	8	3	8	2	6	643	340	303	<b>Briaglia</b>
11	7	4	8	7	1	3	—	3	211	120	91	Borgo
8	3	5	3	1	2	5	2	3	432	220	212	Serra e Bassa
881	432	449	883	487	496	498	245	253	2.164	1.080	1.084	<b>Briga Marittima</b>
407	206	201	59	32	27	348	174	174	1.147	585	562	Briga Marittima
92	44	48	7	5	2	85	39	46	139	66	73	Morignolo
226	111	115	188	89	99	38	22	16	460	233	227	Realdo
60	22	38	39	13	26	21	9	12	177	74	103	Piaggia
58	30	28	52	29	23	6	1	5	137	67	70	Upega
38	19	19	38	19	19	—	—	—	104	55	49	Carnino
231	182	49	64	41	23	167	141	26	2.314	1.198	1.116	<b>Brossasco</b>
124	94	30	30	15	15	94	79	15	1.149	608	541	Brossasco
44	35	9	14	9	5	30	26	4	462	234	228	Gilba Inferiore
63	53	10	20	17	3	43	36	7	703	356	347	Gilba Superiore
392	243	149	281	156	125	111	87	24	8.895	4.229	4.666	<b>Busca</b>
167	93	74	128	63	65	39	30	9	3.599	1.614	1.985	Busca
33	22	11	14	8	6	19	14	5	283	154	129	Lemna
47	34	13	37	26	11	10	8	2	598	314	284	Morre
15	7	8	7	2	5	8	5	3	358	176	182	San Máuro e Sant'Alésio
35	25	10	20	13	7	15	12	3	848	399	449	Castelletto
24	16	8	15	9	6	9	7	2	543	261	282	Bosco
17	14	3	13	10	3	4	4	—	535	262	273	San Chiaffredo
13	6	7	12	5	7	1	1	—	468	221	247	San Giuseppe
10	6	4	9	5	4	1	1	—	395	203	192	San Defendente
7	5	2	6	4	2	1	1	—	213	110	108	San Defendente
13	8	5	12	7	5	1	1	—	485	239	246	San Bàrnaba
7	7	—	6	6	—	1	1	—	489	251	258	San Vitale
11	5	6	8	2	6	3	3	—	294	135	159	Attissano
114	41	73	112	39	73	2	2	—	2.102	1.077	1.025	<b>Camerana</b>
7	3	4	7	3	4	—	—	—	190	103	87	Gabutti
32	6	26	32	6	26	—	—	—	552	283	269	Gottasecca *
63	28	35	62	27	35	1	1	—	1.070	540	521	Villa
12	4	8	11	3	8	1	1	—	290	142	148	Contrada
197	103	94	197	103	94	—	—	—	5.052	2.500	2.552	<b>Canale</b>
47	22	25	47	22	25	—	—	—	1.171	574	597	Canale
45	26	19	45	26	19	—	—	—	592	282	310	Castello e San Michele
30	8	22	30	8	22	—	—	—	751	352	399	Borgo Sant'Andrea
40	26	14	40	26	14	—	—	—	1.113	533	580	Borgo Santa Croce e San Vittore
8	5	3	8	5	3	—	—	—	324	178	146	Madonna di Loreto
7	5	2	7	5	2	—	—	—	626	335	291	San Defendente
20	11	9	20	11	9	—	—	—	475	246	229	Madonna dei Cavalli
8	6	2	8	6	2	—	—	—	390	184	206	<b>Caprauna</b>
3	3	—	3	3	—	—	—	—	97	49	48	Poggio
—	—	—	—	—	—	—	—	—	42	18	24	Case Sottane
3	1	2	3	1	2	—	—	—	70	29	41	Case Mezzane
1	1	—	1	1	—	—	—	—	141	67	74	Ruora
1	1	—	1	1	—	—	—	—	40	21	19	Chiazzuola

Popolazione presente, temporaneamente assente e residente nei Comuni,

PIEMONTE

COMUNI E FRAZIONI DI CENSIMENTO	ALTIME- TRIA m. s/m	SUPERFICIE TERRI- TORIALE ha.	DENSITÀ PER km. <sup>2</sup>	POPOLAZIONE PRESENTE (di fatto)								
				IN COMPLESSO			CON DIMORA					
							abituale			temporanea		
				M	F	T	M	F	T	M	F	T
1	2	3	4	5	6	7	8	9	10	11	12	13
<b>Caraglio . . . . .</b>	<b>580</b>	<b>4.153</b>	<b>128</b>	<b>5.328</b>	<b>2.485</b>	<b>2.843</b>	<b>5.285</b>	<b>2.460</b>	<b>2.825</b>	<b>43</b>	<b>25</b>	<b>18</b>
Caraglio . . . . .	—	—	—	2.177	917	1.260	2.161	912	1.249	16	5	11
Chiamenso . . . . .	—	—	—	97	33	59	96	38	58	1	—	1
Bottonasco . . . . .	—	—	—	158	74	84	153	71	82	5	3	2
Paniale . . . . .	—	—	—	105	45	60	104	45	59	1	—	1
Torazza . . . . .	—	—	—	188	94	94	177	83	94	11	11	—
San Carlo . . . . .	—	—	—	330	158	172	330	158	172	—	—	—
San Defendente . . . . .	—	—	—	432	216	216	428	214	214	4	2	2
Palazzasso . . . . .	—	—	—	354	194	160	354	194	160	—	—	—
San Lorenzo . . . . .	—	—	—	498	253	245	498	253	245	—	—	—
Rittanolo . . . . .	—	—	—	418	220	198	417	219	198	1	1	—
Oltre Grana . . . . .	—	—	—	183	87	96	181	85	96	2	2	—
Vallera . . . . .	—	—	—	388	189	199	386	188	198	2	1	1
<b>Caramagna Piemonte . . . . .</b>	<b>257</b>	<b>2.627</b>	<b>90</b>	<b>2.367</b>	<b>1.112</b>	<b>1.255</b>	<b>2.347</b>	<b>1.098</b>	<b>1.249</b>	<b>20</b>	<b>14</b>	<b>6</b>
Caramagna Piemonte . . . . .	—	—	—	2.094	984	1.110	2.076	972	1.104	18	12	6
Gangaglietti . . . . .	—	—	—	273	128	145	271	126	145	2	2	—
<b>Cardè . . . . .</b>	<b>258</b>	<b>1.654</b>	<b>114</b>	<b>1.887</b>	<b>940</b>	<b>947</b>	<b>1.876</b>	<b>935</b>	<b>941</b>	<b>11</b>	<b>5</b>	<b>6</b>
<b>Carrù . . . . .</b>	<b>364</b>	<b>2.601</b>	<b>164</b>	<b>4.257</b>	<b>2.090</b>	<b>2.167</b>	<b>4.161</b>	<b>2.056</b>	<b>2.105</b>	<b>96</b>	<b>34</b>	<b>62</b>
Carrù . . . . .	—	—	—	2.336	1.086	1.250	2.262	1.065	1.197	74	21	53
Madonna dei Ronchi . . . . .	—	—	—	876	456	420	868	450	418	8	6	2
San Giovanni . . . . .	—	—	—	597	309	288	593	307	286	4	2	2
Madonna di Frave-Bor- dino . . . . .	—	—	—	448	239	209	438	234	204	10	5	5
<b>Cartignano . . . . .</b>	<b>694</b>	<b>651</b>	<b>100</b>	<b>653</b>	<b>319</b>	<b>334</b>	<b>650</b>	<b>319</b>	<b>331</b>	<b>3</b>	<b>—</b>	<b>3</b>
Paschero . . . . .	—	—	—	284	139	145	284	139	145	—	—	—
Ponte . . . . .	—	—	—	369	180	189	366	180	186	3	—	3
<b>Casalgrasso . . . . .</b>	<b>240</b>	<b>1.768</b>	<b>73</b>	<b>1.284</b>	<b>613</b>	<b>671</b>	<b>1.276</b>	<b>606</b>	<b>670</b>	<b>8</b>	<b>7</b>	<b>1</b>
Casalgrasso . . . . .	—	—	—	1.101	527	574	1.095	522	573	6	5	1
Carpenetta . . . . .	—	—	—	183	86	97	181	84	97	2	2	—
<b>Castagnito . . . . .</b>	<b>350</b>	<b>709</b>	<b>168</b>	<b>1.188</b>	<b>572</b>	<b>616</b>	<b>1.181</b>	<b>568</b>	<b>613</b>	<b>7</b>	<b>4</b>	<b>3</b>
Castagnito . . . . .	—	—	—	589	285	304	582	281	301	7	4	3
San Giuseppe . . . . .	—	—	—	599	287	312	599	287	312	—	—	—
<b>Casteldelfino . . . . .</b>	<b>1.296</b>	<b>3.128</b>	<b>25</b>	<b>793</b>	<b>402</b>	<b>391</b>	<b>776</b>	<b>392</b>	<b>384</b>	<b>17</b>	<b>10</b>	<b>7</b>
Casteldelfino . . . . .	—	—	—	497	251	246	481	241	240	16	10	6
Torrette . . . . .	—	—	—	296	151	145	295	151	144	1	—	1
<b>Castelletto Stura . . . . .</b>	<b>447</b>	<b>1.656</b>	<b>85</b>	<b>1.409</b>	<b>698</b>	<b>711</b>	<b>1.355</b>	<b>662</b>	<b>693</b>	<b>54</b>	<b>36</b>	<b>18</b>
Castelletto Stura . . . . .	—	—	—	775	356	419	767	351	416	8	5	3
Riforano . . . . .	—	—	—	291	145	146	268	132	136	23	13	10
Motta . . . . .	—	—	—	139	77	62	133	73	60	6	4	2
Tetto Falchi . . . . .	—	—	—	204	120	84	187	106	81	17	14	3
<b>Castelletto Uzzone . . . . .</b>	<b>425</b>	<b>1.513</b>	<b>64</b>	<b>967</b>	<b>519</b>	<b>448</b>	<b>948</b>	<b>506</b>	<b>442</b>	<b>19</b>	<b>13</b>	<b>6</b>
Castelletto Sottano . . . . .	—	—	—	434	224	210	432	222	210	2	2	—
Castelletto Soprano . . . . .	—	—	—	171	97	74	166	94	72	5	3	2
San Michele . . . . .	—	—	—	100	60	40	100	57	38	5	3	2
Scaletta Uzzone* . . . . .	—	—	—	362	193	164	350	190	160	12	8	4
<b>Castellinaldo . . . . .</b>	<b>312</b>	<b>789</b>	<b>199</b>	<b>1.568</b>	<b>802</b>	<b>766</b>	<b>1.556</b>	<b>795</b>	<b>761</b>	<b>12</b>	<b>7</b>	<b>5</b>
<b>Castellino Tánaro . . . . .</b>	<b>610</b>	<b>1.162</b>	<b>71</b>	<b>824</b>	<b>441</b>	<b>383</b>	<b>795</b>	<b>426</b>	<b>369</b>	<b>29</b>	<b>15</b>	<b>14</b>
Castello . . . . .	—	—	—	145	74	71	140	70	70	5	4	1
Monte . . . . .	—	—	—	102	57	45	101	56	45	1	1	—
Serra . . . . .	—	—	—	56	31	25	56	31	25	—	—	—
Coste . . . . .	—	—	—	95	52	43	94	51	43	1	1	—
Santa Lucia . . . . .	—	—	—	149	78	71	144	75	69	5	3	2
Piantorre . . . . .	—	—	—	150	80	70	138	76	62	12	4	8
Francolini . . . . .	—	—	—	127	69	58	122	67	55	5	2	3

**nelle Frazioni di censimento, nelle Province e nei Compartimenti**

*Provincia di Cuneo*

POPOLAZIONE TEMPORANEAMENTE ASSENTE									POPOLAZIONE RESIDENTE			COMUNI E FRAZIONI DI CENSIMENTO
IN COMPLESSO			CHE SI TROVAVA						(legale)			
			in altri Comuni del Regno			nelle Colonie e all'Estero			M F	M	F	
M	F		M	F		M	F					
14	15	16	17	18	19	20	21	22	23	24	25	26
258	151	107	162	79	83	96	72	24	5.543	2.611	2.932	<b>Caraglio</b>
149	85	64	94	44	50	55	41	14	2.310	997	1.313	Caraglio
12	5	7	8	1	7	4	4	—	108	43	65	Chiamenno
8	5	3	5	4	1	3	1	2	161	76	85	Bottonasco
2	—	2	—	—	2	—	—	—	106	45	61	Paniale
1	1	—	1	1	—	—	—	—	178	84	94	Torrazza
19	14	5	11	7	4	8	7	1	349	172	177	San Carlo
18	12	6	11	6	5	7	6	1	446	226	220	San Defendente
5	4	1	4	3	1	1	1	—	359	198	161	Palazzasso
18	11	7	5	3	2	13	8	5	516	264	252	San Lorenzo
11	7	4	11	7	4	—	—	—	428	226	202	Rittanolo
3	3	—	—	—	—	3	3	—	184	88	96	Oltre Grana
12	4	8	10	3	7	2	1	1	398	192	206	Vallera
88	55	33	88	55	33	—	—	—	2.435	1.153	1.282	<b>Caramagna Piemonte</b>
76	50	26	76	50	26	—	—	—	2.152	1.022	1.130	Caramagna Piemonte
12	5	7	12	5	7	—	—	—	283	131	152	Gangaglietti
103	62	41	96	58	38	7	4	3	1.979	997	982	<b>Cardè</b>
233	113	120	180	95	85	53	18	35	4.394	2.169	2.225	<b>Carrù</b>
160	81	79	124	67	57	36	14	22	2.422	1.146	1.276	Carrù
35	16	19	23	14	9	12	2	10	903	466	437	Madonna dei Ronchi
18	10	8	17	9	8	1	1	—	611	317	294	San Giovanni
20	6	14	16	5	11	4	1	3	458	240	218	Madonna di Frave-Bordino
167	102	65	27	9	18	140	93	47	817	421	396	<b>Cartignano</b>
69	39	30	19	5	14	50	34	16	353	178	175	Paschero
98	63	35	8	4	4	90	59	31	464	243	221	Ponte
14	9	5	13	9	4	1	—	1	1.290	615	675	<b>Casalgrasso</b>
14	9	5	13	9	4	1	—	1	1.109	531	578	Casalgrasso
—	—	—	—	—	—	—	—	—	181	84	97	Carpenetta
15	8	7	15	8	7	—	—	—	1.196	576	620	<b>Castagnito</b>
11	6	5	11	6	5	—	—	—	593	287	306	Castagnito
4	2	2	4	2	2	—	—	—	603	289	314	San Giuseppe
85	43	42	36	15	21	49	28	21	861	435	426	<b>Casteldelfino</b>
45	27	18	20	10	10	25	17	8	526	268	258	Casteldelfino
40	16	24	16	5	11	24	11	13	335	167	168	Torrette
53	33	20	41	27	14	12	6	6	1.408	695	713	<b>Castelletto Stura</b>
36	19	17	26	14	12	10	5	5	803	370	433	Castelletto Stura
13	10	3	11	9	2	2	1	1	281	142	139	Riforano
2	2	—	2	2	—	—	—	—	135	75	60	Motta
2	2	—	2	2	—	—	—	—	189	108	81	Tetto Falchi
18	8	10	17	8	9	1	—	1	966	514	452	<b>Castelletto Uzzone</b>
13	6	7	13	6	7	—	—	—	445	228	217	Castelletto Sottano
3	2	1	3	2	1	—	—	—	169	96	73	Castelletto Soprano
7	2	2	7	2	2	—	—	—	98	59	39	San Michele
2	—	2	1	—	1	1	—	1	352	190	162	Scaletta Uzzone *
90	40	50	88	38	50	2	2	—	1.646	835	811	<b>Castellinaldo</b>
52	18	34	49	17	32	3	1	2	847	444	403	<b>Castellino Tanaro</b>
14	5	9	13	5	8	1	—	1	154	75	79	Castello
6	1	5	5	—	5	1	1	—	107	57	50	Monte
—	—	—	—	—	—	—	—	—	56	31	25	Serra
5	2	3	5	2	3	—	—	—	99	53	46	Coste
16	5	11	15	5	10	1	—	1	160	80	80	Santa Lucia
4	—	4	4	—	4	—	—	—	142	76	66	Piantorre
7	5	2	7	5	2	—	—	—	129	72	57	Francolini

Popolazione presente, temporaneamente assente e residente nei Comuni,

PIEMONTE

COMUNI E FRAZIONI DI CENSIMENTO	ALTIME- TRIA m. s/m	SUPERFICIE TERRI- TORIALE ha.	DENSITÀ PER km.²	POPOLAZIONE PRESENTE (di fatto)								
				IN COMPLESSO			CON DIMORA					
				M F	M	F	abituale			temporanea		
							M F	M	F	M F	M	F
1	2	3	4	5	6	7	8	9	10	11	12	13
<b>Castelmagno</b> . . . . .	1.141	4.948	14	683	345	338	652	323	329	31	22	9
Campomolino . . . . .	—	—	—	133	78	55	113	59	54	20	19	1
Chiappi . . . . .	—	—	—	107	56	51	106	56	50	1	—	1
Chiotti . . . . .	—	—	—	100	42	58	97	42	55	3	—	3
Narbona . . . . .	—	—	—	90	46	44	87	44	43	3	2	1
Croce-Colletto . . . . .	—	—	—	67	31	36	63	30	33	4	1	3
Valliera . . . . .	—	—	—	63	35	28	63	35	28	—	—	—
Campofei . . . . .	—	—	—	63	28	35	63	28	35	—	—	—
Riolavato . . . . .	—	—	—	30	18	12	30	18	12	—	—	—
Cáuri . . . . .	—	—	—	30	11	19	30	11	19	—	—	—
<b>Castiglione Falletto</b> . . . . .	350	472	129	608	336	272	601	330	271	7	6	1
<b>Castiglione Tinella</b> . . . . .	408	1.157	164	1.896	955	941	1.836	918	918	60	37	23
Castiglione Tinella . . . . .	—	—	—	272	124	148	260	118	142	12	6	6
San Martino . . . . .	—	—	—	246	127	119	238	122	116	8	5	3
Balbi . . . . .	—	—	—	335	161	174	324	154	170	11	7	4
Brósia . . . . .	—	—	—	415	211	204	410	207	203	5	4	1
Bera . . . . .	—	—	—	204	101	103	187	91	96	17	10	7
San Carlo . . . . .	—	—	—	209	116	93	202	111	91	7	5	2
San Giórgio . . . . .	—	—	—	215	115	100	215	115	100	—	—	—
<b>Cástino</b> . . . . .	540	2.116	97	2.058	1.044	1.014	2.022	1.023	999	36	21	15
Cástino . . . . .	—	—	—	981	483	498	963	475	488	18	8	10
Bósia* . . . . .	—	—	—	588	304	284	575	295	250	13	9	4
San Bovo . . . . .	—	—	—	489	257	232	484	253	231	5	4	1
<b>Cavallerleone</b> . . . . .	270	1.648	71	1.176	568	608	1.091	529	562	85	39	46
<b>Cavallermaggiore</b> . . . . .	285	5.156	90	4.656	2.360	2.296	4.602	2.329	2.273	54	31	23
Cavallermaggiore . . . . .	—	—	—	3.361	1.680	1.681	3.321	1.658	1.663	40	22	18
Foresto . . . . .	—	—	—	373	196	177	373	196	177	—	—	—
Madonna del Pilone . . . . .	—	—	—	542	294	248	530	286	244	12	8	4
Motta Gastaldi . . . . .	—	—	—	380	190	190	378	189	189	2	1	1
<b>Centallo</b> . . . . .	426	4.275	118	5.041	2.473	2.568	4.882	2.385	2.497	159	88	71
Centallo . . . . .	—	—	—	2.925	1.433	1.492	2.812	1.378	1.434	113	55	58
San Biággio . . . . .	—	—	—	1.155	570	585	1.124	551	573	31	19	12
Roata Chiusani . . . . .	—	—	—	961	470	491	946	456	490	15	14	1
<b>Ceresole Alba</b> . . . . .	301	3.705	58	2.145	1.131	1.014	2.125	1.116	1.009	20	15	5
Ceresole Alba . . . . .	—	—	—	997	516	481	991	512	479	6	4	2
Maghini . . . . .	—	—	—	114	78	76	111	76	75	2	2	1
Borretti . . . . .	—	—	—	341	178	163	335	173	162	6	5	1
Capelli . . . . .	—	—	—	146	75	71	145	74	71	1	1	—
Cristini . . . . .	—	—	—	326	182	144	322	179	143	4	3	1
Roggeri . . . . .	—	—	—	335	180	155	332	178	154	3	2	1
<b>Cervasca</b> . . . . .	578	1.828	139	2.543	1.277	1.266	2.510	1.254	1.256	33	23	10
Santo Stéfano . . . . .	—	—	—	834	411	423	824	405	419	10	6	4
San Michele . . . . .	—	—	—	399	206	193	395	206	189	4	—	4
Santa Croce . . . . .	—	—	—	378	191	187	375	188	187	3	3	—
San Defendente . . . . .	—	—	—	511	265	246	504	259	245	7	6	1
San Bernardo . . . . .	—	—	—	421	204	217	412	196	216	9	8	1
<b>Cervere</b> . . . . .	304	1.894	114	2.156	1.087	1.059	2.135	1.074	1.061	21	13	8
Cervere . . . . .	—	—	—	969	502	467	961	495	466	8	7	1
Grinzano . . . . .	—	—	—	582	275	307	576	272	304	6	3	3
Tetti Chiaramelli . . . . .	—	—	—	172	83	89	169	81	88	3	2	1
Montarossa . . . . .	—	—	—	236	121	115	235	121	114	1	—	1
Tetti Pagliéri . . . . .	—	—	—	197	106	91	194	105	89	3	1	2



**nelle Frazioni di censimento, nelle Provincie e nei Compartimenti**

*Provincia di Cuneo*

POPOLAZIONE TEMPORANEAMENTE ASSENTE									POPOLAZIONE RESIDENTE			COMUNI E FRAZIONI DI CENSIMENTO
IN COMPLESSO			CHE SI TROVAVA						(legale)			
M	F	14	in altri Comuni del Regno			nelle Colonie e all'Estero			M	F	25	
			M	F	17	M	F	20				
15	16	18	19	21	22	23	24	26				
117	83	34	84	55	29	33	28	5	769	406	363	<b>Castelmagno</b>
24	12	12	20	9	11	4	3	1	137	71	66	Campomolino
29	23	6	18	13	5	11	10	1	135	79	56	Chiappi
13	8	5	11	6	5	2	2	—	110	50	60	Chiotti
9	7	2	3	2	1	6	5	1	96	51	45	Narbona
4	4	—	3	3	—	1	1	—	67	34	33	Croce-Colletto
24	16	8	20	13	7	4	3	1	87	51	36	Valliera
10	9	1	7	7	—	3	2	1	73	37	36	Campofei
2	2	—	1	1	—	1	1	—	32	20	12	Riolavato
2	2	—	1	1	—	1	1	—	32	13	19	Cáuri
37	7	30	34	7	27	3	—	3	638	337	301	<b>Castiglione Falletto</b>
60	32	28	59	32	27	1	—	1	1.896	950	946	<b>Castiglione Tinella</b>
21	10	11	21	10	11	—	—	—	281	128	153	Castiglione Tinella
3	1	2	3	1	2	—	—	—	241	123	118	San Martino
16	7	9	15	7	8	1	—	1	340	161	179	Balbi
11	8	3	11	8	3	—	—	—	421	215	206	Brósia
1	—	1	1	—	1	—	—	—	188	91	97	Bera
—	—	—	—	—	—	—	—	—	202	111	91	San Carlo
8	6	2	8	6	2	—	—	—	223	121	102	San Giórgio
46	23	23	46	23	23	—	—	—	2.068	1.046	1.022	<b>Cástino</b>
19	9	10	19	9	10	—	—	—	982	484	498	Cástino
23	11	12	23	11	12	—	—	—	598	306	292	Bósia *
4	3	1	4	3	1	—	—	—	488	256	232	San Bovo
45	29	16	45	29	16	—	—	—	1.136	558	578	<b>Cavallerleone</b>
107	58	49	95	48	47	12	10	2	4.709	2.387	2.322	<b>Cavallermaggiore</b>
86	46	40	79	41	38	7	5	2	3.407	1.704	1.703	Cavallermaggiore
4	2	2	4	2	2	—	—	—	377	198	179	Foresto
16	9	7	11	4	7	5	5	—	546	295	251	Madonna del Pilone
1	1	—	1	1	—	—	—	—	379	190	189	Motta Gastaldi
192	94	98	184	87	97	8	7	1	5.074	2.479	2.595	<b>Centallo</b>
121	61	60	116	57	59	5	4	1	2.933	1.439	1.494	Centallo
46	22	24	45	21	24	1	1	—	1.170	573	597	San Biággio
25	11	14	23	9	14	2	2	—	971	467	504	Roata Chiusani
30	11	19	28	10	18	2	1	1	2.155	1.127	1.028	<b>Ceresole Alba</b>
27	10	17	25	9	16	2	1	1	1.018	522	496	Ceresole Alba
2	2	—	2	2	—	—	—	—	153	78	75	Maghini
—	—	—	—	—	—	—	—	—	335	173	162	Borretti
—	—	—	—	—	—	—	—	—	145	74	71	Capelli
1	1	—	1	1	—	—	—	—	323	180	143	Cristini
2	—	2	2	—	2	—	—	—	334	178	156	Roggeri
82	43	39	63	31	32	19	12	7	2.592	1.297	1.295	<b>Cervasca</b>
50	27	23	37	19	18	13	8	5	874	432	442	Santo Stéfano
11	9	2	8	6	2	3	3	—	406	215	191	San Michele
10	5	5	9	4	5	1	1	—	385	193	192	Santa Croce
5	2	3	5	2	3	—	—	—	509	261	248	San Defendente
6	—	6	4	—	4	2	—	2	418	196	222	San Bernardo
126	80	46	125	79	46	1	1	—	2.261	1.154	1.107	<b>Cervere</b>
43	24	19	43	24	19	—	—	—	1.004	519	485	Cervere
40	28	12	39	27	12	1	1	—	616	300	316	Grinzano
13	7	6	13	7	6	—	—	—	182	88	94	Tetti Chiaramelli
24	15	9	24	15	9	—	—	—	259	136	123	Montarossa
6	6	—	6	6	—	—	—	—	200	111	89	Tetti Paglieri

Popolazione presente, temporaneamente assente e residente nei Comuni,

PIEMONTE

COMUNI E FRAZIONI DI CENSIMENTO	ALTIME- TRIA m. s/m	SUPERFICIE TERRI- TORIALE ha.	DENSITÀ PER km.²	POPOLAZIONE PRESENTE (di fatto)								
				IN COMPLESSO			CON DIMORA					
				M	F	M	abituale			temporanea		
							M	F	M	F	M	F
5	6	7	8	9	10	11	12	13				
<b>Ceva</b> . . . . .	<b>388</b>	<b>6.584</b>	<b>109</b>	<b>7.191</b>	<b>3.700</b>	<b>3.491</b>	<b>6.971</b>	<b>3.565</b>	<b>3.406</b>	<b>220</b>	<b>135</b>	<b>85</b>
Ceva . . . . .	—	—	—	3.638	1.841	1.797	3.466	1.734	1.732	172	107	65
Piana . . . . .	—	—	—	401	213	188	392	208	184	9	5	4
San Bernardino . . . . .	—	—	—	176	95	81	175	95	80	1	—	1
Mollere . . . . .	—	—	—	127	63	64	127	63	64	—	—	—
Prione . . . . .	—	—	—	100	58	42	99	57	42	1	1	—
Poggi San Siro . . . . .	—	—	—	395	208	187	391	205	186	4	3	1
Poggi Santo Spirito . . . . .	—	—	—	352	180	172	340	174	166	12	6	6
Malpotremo* . . . . .	—	—	—	144	73	71	144	73	71	—	—	—
Ferrazzi . . . . .	—	—	—	85	38	47	85	38	47	—	—	—
San Lino* . . . . .	—	—	—	396	209	187	388	206	182	8	3	5
Sant'Anna di Roascio* . . . . .	—	—	—	204	112	92	200	109	91	4	3	1
San Rocco* . . . . .	—	—	—	200	109	91	197	106	91	3	3	—
Bovina* . . . . .	—	—	—	217	112	105	217	112	105	—	—	—
Paroldo* . . . . .	—	—	—	446	230	216	441	226	215	5	4	1
Viora . . . . .	—	—	—	139	70	69	138	69	69	1	1	—
Torresina* . . . . .	—	—	—	310	159	151	309	159	150	1	—	1
<b>Cherasco</b> . . . . .	<b>288</b>	<b>8.048</b>	<b>111</b>	<b>8.937</b>	<b>4.618</b>	<b>4.319</b>	<b>8.601</b>	<b>4.398</b>	<b>4.203</b>	<b>336</b>	<b>220</b>	<b>116</b>
Cherasco . . . . .	—	—	—	4.642	2.428	2.214	4.364	2.241	2.123	278	187	91
San Bartolomeo . . . . .	—	—	—	621	322	299	612	316	296	9	6	3
San Giovanni . . . . .	—	—	—	837	437	400	819	429	390	18	8	10
Roreto . . . . .	—	—	—	1.126	563	563	1.108	553	555	18	10	8
Bricco Fávole . . . . .	—	—	—	562	285	277	561	284	277	1	1	—
Cappellazzo . . . . .	—	—	—	597	302	295	588	295	293	9	7	2
Veglia . . . . .	—	—	—	552	281	271	540	280	269	3	1	2
<b>Chiusa di Pésio</b> . . . . .	<b>580</b>	<b>10.002</b>	<b>47</b>	<b>4.655</b>	<b>2.276</b>	<b>2.379</b>	<b>4.632</b>	<b>2.263</b>	<b>2.369</b>	<b>23</b>	<b>13</b>	<b>10</b>
Chiusa di Pésio . . . . .	—	—	—	2.289	1.099	1.190	2.270	1.088	1.182	19	11	8
Castello Mombrison . . . . .	—	—	—	267	137	130	264	134	130	3	3	—
Gambarello . . . . .	—	—	—	122	65	57	122	65	57	—	—	—
San Bartolomeo . . . . .	—	—	—	956	496	460	955	496	459	1	—	1
Vigna . . . . .	—	—	—	669	310	359	666	308	358	3	2	1
Santa Maria Rocca . . . . .	—	—	—	198	97	101	198	97	101	—	—	—
Combe . . . . .	—	—	—	319	165	154	319	165	154	—	—	—
Abran . . . . .	—	—	—	224	109	115	224	109	115	—	—	—
<b>Clavesana</b> . . . . .	<b>305</b>	<b>1.715</b>	<b>119</b>	<b>2.038</b>	<b>1.030</b>	<b>1.008</b>	<b>1.944</b>	<b>1.000</b>	<b>944</b>	<b>94</b>	<b>30</b>	<b>64</b>
Clavesana . . . . .	—	—	—	1.007	469	538	936	461	475	71	8	63
Lo Sbaranzo . . . . .	—	—	—	392	217	175	382	207	175	10	10	—
Madonna delle Surie . . . . .	—	—	—	336	177	159	328	169	159	8	8	—
Ghigliani . . . . .	—	—	—	303	167	136	298	163	135	5	4	1
<b>Corneliano d'Alba</b> . . . . .	<b>205</b>	<b>1.423</b>	<b>217</b>	<b>3.090</b>	<b>1.533</b>	<b>1.557</b>	<b>3.076</b>	<b>1.528</b>	<b>1.548</b>	<b>14</b>	<b>5</b>	<b>9</b>
Corneliano d'Alba . . . . .	—	—	—	2.150	1.062	1.088	2.137	1.057	1.080	13	5	8
Piòbesi d'Alba* . . . . .	—	—	—	702	345	357	701	345	356	1	—	1
Reala . . . . .	—	—	—	238	126	112	238	126	112	—	—	—
<b>Cortemilia</b> . . . . .	<b>247</b>	<b>3.539</b>	<b>125</b>	<b>4.420</b>	<b>2.222</b>	<b>2.198</b>	<b>4.386</b>	<b>2.205</b>	<b>2.181</b>	<b>34</b>	<b>17</b>	<b>17</b>
San Michele . . . . .	—	—	—	1.888	939	949	1.873	933	940	15	6	9
San Pantaleo . . . . .	—	—	—	1.612	811	801	1.595	801	794	17	10	7
Bérgolo* . . . . .	—	—	—	272	137	135	270	136	134	2	1	—
Torre Bórmida* . . . . .	—	—	—	648	335	313	648	335	313	—	—	—
<b>Cossano Belbo</b> . . . . .	<b>244</b>	<b>2.541</b>	<b>111</b>	<b>2.830</b>	<b>1.470</b>	<b>1.360</b>	<b>2.804</b>	<b>1.455</b>	<b>1.349</b>	<b>26</b>	<b>15</b>	<b>11</b>
Cossano Belbo . . . . .	—	—	—	2.370	1.231	1.139	2.348	1.217	1.131	22	14	8
Rocchetta Belbo* . . . . .	—	—	—	460	239	221	456	238	218	4	1	3
<b>Costigliole Saluzzo</b> . . . . .	<b>476</b>	<b>1.525</b>	<b>177</b>	<b>2.702</b>	<b>1.347</b>	<b>1.355</b>	<b>2.566</b>	<b>1.262</b>	<b>1.304</b>	<b>136</b>	<b>85</b>	<b>51</b>
Costigliole Saluzzo . . . . .	—	—	—	2.059	1.026	1.033	1.975	975	1.000	84	51	33
Ceretto . . . . .	—	—	—	397	191	206	381	183	193	16	8	8
Campolungo . . . . .	—	—	—	246	130	116	210	104	106	36	26	10
<b>Cravanzana</b> . . . . .	<b>583</b>	<b>818</b>	<b>94</b>	<b>773</b>	<b>386</b>	<b>387</b>	<b>763</b>	<b>382</b>	<b>381</b>	<b>10</b>	<b>4</b>	<b>6</b>

nelle Frazioni di censimento, nelle Province e nei Compartimenti

Provincia di Cuneo

POPOLAZIONE TEMPORANEAMENTE ASSENTE									POPOLAZIONE RESIDENTE			COMUNI E FRAZIONI DI CENSIMENTO
IN COMPLESSO			CHE SI TROVAVA						(legale)			
			in altri Comuni del Regno			nelle Colonie e all' Estero						
M	F		M	F		M	F		M	F		
14	15	16	17	18	19	20	21	22	23	24	25	26
264	132	132	247	126	121	17	6	11	7.235	3.697	3.538	<b>Ceva</b>
139	88	56	131	79	52	8	4	4	3.605	1.817	1.788	Ceva
8	3	5	6	2	4	2	1	1	400	211	189	Piana
9	2	7	9	2	7	—	—	—	184	97	87	San Bernardino
1	—	1	1	—	1	—	—	—	128	63	65	Mollere
3	1	2	3	1	2	—	—	—	102	58	44	Prione
19	12	7	19	12	7	—	—	—	410	217	193	Poggi San Siro
19	4	15	14	3	11	5	1	4	359	178	181	Poggi Santo Spirito
8	2	6	7	2	5	1	—	1	152	75	77	Malpotremo *
1	1	—	1	1	—	—	—	—	86	39	47	Ferrazzi
8	1	7	7	1	6	1	—	1	396	207	189	San Lino *
12	8	4	12	8	4	—	—	—	212	117	95	Sant'Anna di Roascio *
9	3	6	9	3	6	—	—	—	206	109	97	San Rocco *
6	3	3	6	3	3	—	—	—	223	115	108	Bovina *
17	7	10	17	7	10	—	—	—	458	233	225	Paroldo *
22	5	7	22	5	7	—	—	—	150	74	76	Viora
5	2	3	5	2	3	—	—	—	314	161	153	Torresina *
245	154	91	235	146	89	10	8	2	8.846	4.552	4.294	<b>Cherasco</b>
109	57	52	101	51	50	8	6	2	4.473	2.298	2.175	Cherasco
12	6	6	12	6	6	—	—	—	624	322	302	San Bartolomeo
20	18	2	20	18	2	—	—	—	839	447	392	San Giovanni
56	41	15	55	40	15	1	1	—	1.164	594	570	Roreto
14	9	5	13	8	5	1	1	—	575	293	282	Bricco Favole
25	17	8	25	17	8	—	—	—	613	312	301	Cappellazzo
9	6	3	9	6	3	—	—	—	558	286	272	Véglià
470	303	167	237	120	117	233	183	50	5.102	2.566	2.536	<b>Chiusa di Pésio</b>
265	160	105	156	83	73	109	77	32	2.535	1.248	1.287	Chiusa di Pésio
15	9	6	8	4	4	7	5	2	279	143	136	Castello Mombrison
22	10	1	3	2	1	8	8	—	133	75	58	Gambarello
84	60	24	23	10	13	61	50	11	1.039	556	483	San Bartolomeo
73	50	23	24	8	16	49	42	7	739	358	381	Vigna
12	9	3	11	8	3	1	1	—	210	106	104	Santa Maria Rocca
18	11	7	12	5	7	6	6	—	337	176	161	Combe
18	13	5	11	6	5	7	7	—	242	122	120	Abran
65	26	39	59	23	36	6	3	3	2.009	1.026	983	<b>Clavesana</b>
49	16	33	45	15	30	4	1	3	985	477	508	Clavesana
6	5	1	5	4	1	1	1	—	388	212	176	Lo Sbaranzo
6	3	3	6	3	3	—	—	—	334	172	162	Madonna delle Súrre
4	2	2	3	1	2	1	1	—	302	165	137	Ghigliani
85	30	55	84	29	55	1	1	—	3.161	1.558	1.603	<b>Corneliano d'Alba</b>
76	29	47	76	29	47	—	—	—	2.213	1.086	1.127	Corneliano d'Alba
8	—	8	8	—	8	—	—	—	709	345	364	Piòbesi d'Alba *
1	1	—	—	—	—	1	1	—	239	127	112	Reala
201	91	110	187	79	108	14	12	2	4.587	2.296	2.291	<b>Cortemilia</b>
74	40	34	62	30	32	12	10	2	1.947	973	974	San Michele
76	27	49	75	26	49	1	1	—	1.671	828	843	San Pantaleo
15	8	7	15	8	7	—	—	—	285	144	141	Bérgolo *
36	16	20	35	15	20	1	1	—	684	351	333	Torre Bórmida *
64	34	30	60	34	26	4	—	4	2.868	1.489	1.379	<b>Cossano Belbo</b>
50	26	24	46	26	20	4	—	4	2.398	1.243	1.155	Cossano Belbo
14	8	6	14	8	6	—	—	—	470	246	224	Rocchetta Belbo *
112	48	64	104	43	61	8	5	3	2.678	1.310	1.368	<b>Costigliole Saluzzo</b>
90	34	56	87	32	55	3	2	1	2.065	1.009	1.056	Costigliole Saluzzo
19	12	7	14	9	5	5	3	2	400	195	205	Ceretto
3	2	1	3	2	1	—	—	—	213	106	107	Campolungo
18	11	7	15	9	6	3	2	1	781	393	388	<b>Cravanzana</b>

Popolazione presente, temporaneamente assente e residente nei Comuni,

PIEMONTE

COMUNI E FRAZIONI DI CENSIMENTO	ALTIME- TRIA m. s/m	SUPERFICIE TERRI- TORIALE ha.	DENSITÀ PER km.²	POPOLAZIONE PRESENTE (di fatto)								
				IN COMPLESSO			CON DIMORA					
				M F	M	F	abituale			temporanea		
							M F	M	F	M F	M	F
1	2	3	4	5	6	7	8	9	10	11	12	13
<b>Crissolo . . . . .</b>	<b>1.318</b>	<b>6.603</b>	<b>21</b>	<b>1.406</b>	<b>676</b>	<b>730</b>	<b>1.403</b>	<b>676</b>	<b>727</b>	<b>3</b>	—	<b>3</b>
Crissolo . . . . .	—	—	—	720	352	368	717	352	365	3	—	3
Ostana * . . . . .	—	—	—	686	324	362	686	324	362	—	—	—
<b>Cúneo . . . . .</b>	<b>534</b>	<b>11.937</b>	<b>302</b>	<b>36.150</b>	<b>18.787</b>	<b>17.363</b>	<b>34.036</b>	<b>17.638</b>	<b>16.398</b>	<b>2.114</b>	<b>1.149</b>	<b>965</b>
Cúneo . . . . .	—	—	—	20.592	10.719	9.873	18.898	9.858	9.040	1.694	861	833
San Rocco Castagnaretta . . . . .	—	—	—	2.943	1.646	1.297	2.833	1.560	1.273	110	86	24
Spinetta Superiore . . . . .	—	—	—	3.266	1.674	1.592	3.221	1.642	1.579	45	32	13
Spinetta Inferiore . . . . .	—	—	—	2.148	1.109	1.039	2.129	1.096	1.033	19	13	6
Confreria . . . . .	—	—	—	1.045	498	547	976	466	510	69	32	37
Madonna dell'Olmo . . . . .	—	—	—	1.043	544	499	1.013	524	489	30	20	10
Passatore . . . . .	—	—	—	1.650	818	832	1.624	796	828	26	22	4
San Pietro del Gallo . . . . .	—	—	—	1.000	492	508	965	465	500	35	27	8
San Benigno . . . . .	—	—	—	1.450	775	675	1.385	731	654	65	44	21
Ronchi . . . . .	—	—	—	1.013	512	501	992	500	492	21	12	9
<b>Demonte . . . . .</b>	<b>778</b>	<b>12.728</b>	<b>26</b>	<b>3.333</b>	<b>1.669</b>	<b>1.664</b>	<b>3.260</b>	<b>1.635</b>	<b>1.625</b>	<b>73</b>	<b>34</b>	<b>39</b>
Demonte . . . . .	—	—	—	2.364	1.186	1.178	2.298	1.155	1.143	66	31	35
Festiona . . . . .	—	—	—	451	228	223	446	225	221	5	3	2
Perdioni . . . . .	—	—	—	300	149	151	300	149	151	—	—	—
Trinita . . . . .	—	—	—	218	106	112	216	106	110	2	—	2
<b>Diano d'Alba . . . . .</b>	<b>496</b>	<b>1.775</b>	<b>171</b>	<b>3.033</b>	<b>1.562</b>	<b>1.471</b>	<b>2.994</b>	<b>1.541</b>	<b>1.453</b>	<b>39</b>	<b>21</b>	<b>18</b>
Diano d'Alba . . . . .	—	—	—	1.795	919	876	1.774	909	865	21	10	11
Valle Tallòria . . . . .	—	—	—	770	413	357	759	406	353	11	7	4
Ricca . . . . .	—	—	—	468	230	238	461	226	235	7	4	3
<b>Dogliani . . . . .</b>	<b>280</b>	<b>3.585</b>	<b>155</b>	<b>5.557</b>	<b>2.790</b>	<b>2.767</b>	<b>5.427</b>	<b>2.730</b>	<b>2.697</b>	<b>130</b>	<b>60</b>	<b>70</b>
Dogliani . . . . .	—	—	—	2.085	944	1.141	2.008	919	1.089	77	25	52
Piandetròglio . . . . .	—	—	—	110	56	54	107	54	53	3	2	1
Pianceretto . . . . .	—	—	—	254	136	118	248	134	114	6	2	4
Nocello . . . . .	—	—	—	244	129	115	241	127	114	3	2	1
Santa Lucia . . . . .	—	—	—	213	114	99	200	105	95	13	9	4
San Luigi . . . . .	—	—	—	177	105	72	172	102	70	5	3	2
Valdiberti . . . . .	—	—	—	302	159	143	299	157	142	3	2	1
Valdibà . . . . .	—	—	—	548	280	268	545	277	268	3	3	—
Pianezzo . . . . .	—	—	—	404	218	186	402	216	186	2	2	—
Martina . . . . .	—	—	—	143	81	62	139	78	61	4	3	1
Casale . . . . .	—	—	—	168	85	83	166	84	82	2	1	1
San Giòrgio . . . . .	—	—	—	105	55	50	104	55	49	1	—	1
Pamparato . . . . .	—	—	—	174	94	80	173	93	80	1	1	—
Giachelli . . . . .	—	—	—	130	72	58	127	70	57	3	2	1
Gombe . . . . .	—	—	—	265	138	127	263	137	126	2	1	1
Biarella . . . . .	—	—	—	235	124	111	233	122	111	2	2	—
<b>Dronero . . . . .</b>	<b>619</b>	<b>5.890</b>	<b>125</b>	<b>7.350</b>	<b>3.896</b>	<b>3.454</b>	<b>7.235</b>	<b>3.839</b>	<b>3.396</b>	<b>115</b>	<b>57</b>	<b>58</b>
Dronero . . . . .	—	—	—	4.131	2.300	1.831	4.042	2.253	1.789	89	47	42
Pratavécchia . . . . .	—	—	—	1.004	502	502	992	495	497	12	7	5
Monastero . . . . .	—	—	—	713	343	370	710	342	368	3	1	2
Tetti . . . . .	—	—	—	920	458	462	911	456	455	9	2	7
Moschieres . . . . .	—	—	—	582	293	289	580	293	287	2	—	2
<b>Elva . . . . .</b>	<b>1.637</b>	<b>2.637</b>	<b>26</b>	<b>693</b>	<b>296</b>	<b>397</b>	<b>692</b>	<b>296</b>	<b>396</b>	<b>1</b>	—	<b>1</b>
Serre . . . . .	—	—	—	268	119	149	268	119	149	—	—	—
Gòria di Mezzo . . . . .	—	—	—	189	83	106	188	83	105	1	—	1
Molini Allioni . . . . .	—	—	—	163	71	92	163	71	92	—	—	—
Grangio . . . . .	—	—	—	73	23	50	73	23	50	—	—	—
<b>Entràque . . . . .</b>	<b>904</b>	<b>22.049</b>	<b>7</b>	<b>1.510</b>	<b>760</b>	<b>750</b>	<b>1.498</b>	<b>753</b>	<b>745</b>	<b>12</b>	<b>7</b>	<b>5</b>
Entràque . . . . .	—	—	—	1.012	520	492	1.005	515	490	7	5	2
Esterate . . . . .	—	—	—	209	94	115	205	92	113	4	2	2
Sabbione . . . . .	—	—	—	289	146	143	288	146	142	1	—	1

nelle Frazioni di censimento, nelle Provincie e nei Compartimenti

Provincia di Cuneo

POPOLAZIONE TEMPORANEAMENTE ASSENTE									POPOLAZIONE RESIDENTE			COMUNI E FRAZIONI DI CENSIMENTO
IN COMPLESSO			CHE SI TROVAVA						(legale)			
			in altri Comuni del Regno			nelle Colonie e all'Estero			M F	M	F	
M	F		M	F		M	F					
14	15	16	17	18	19	20	21	22	23	24	25	26
225	119	106	207	103	104	18	16	2	1.628	795	833	<b>Crissolo</b>
193	105	93	192	99	93	6	6	—	915	457	458	Crissolo
27	14	13	15	4	11	12	10	2	713	338	375	Ostana *
1.486	872	614	1.385	796	589	101	76	25	35.522	18.510	17.012	<b>Cúneo</b>
1.210	697	513	1.169	671	493	41	26	15	20.108	10.555	9.553	Cúneo
81	50	31	68	40	28	13	10	3	2.914	1.610	1.304	San Rocco Castagnaretta
56	32	24	46	24	22	10	8	2	3.277	1.674	1.603	Spinetta Superiore
17	11	6	14	9	5	3	2	1	2.146	1.107	1.039	Spinetta Inferiore
15	10	5	7	4	3	8	6	2	901	476	515	Confreria
29	16	13	24	11	13	5	5	—	1.042	540	502	Madonna dell'Olmo
37	26	11	24	14	10	13	12	1	1.661	822	839	Passatore
20	15	5	16	11	5	4	4	—	985	480	505	San Pietro del Gallo
15	11	4	11	8	3	4	3	1	1.400	742	658	San Benigno
6	4	2	6	4	2	—	—	—	993	504	494	Ronchi
709	385	324	332	142	190	377	243	134	3.969	2.020	1.949	<b>Demonte</b>
352	209	143	97	37	60	255	172	83	2.650	1.364	1.286	Demonte
56	28	25	14	4	10	42	24	18	502	253	249	Festiona
115	64	51	72	36	36	43	28	15	415	213	202	Perdioni
186	84	102	149	65	84	37	19	18	402	190	212	Trinità
119	55	64	118	54	64	1	1	—	3.113	1.596	1.517	<b>Diano d'Alba</b>
69	30	39	68	29	39	1	1	—	1.843	939	904	Diano d'Alba
24	9	15	24	9	15	—	—	—	783	415	368	Valle Tallória
26	16	10	26	16	10	—	—	—	487	242	245	Ricca
204	93	111	194	87	107	10	6	4	5.631	2.823	2.808	<b>Dogliani</b>
105	55	50	99	51	48	6	4	2	2.113	974	1.139	Dogliani
7	2	5	7	2	5	—	—	—	114	56	58	Piandeltróglio
8	2	6	8	2	6	—	—	—	256	136	120	Pianceretto
4	2	2	4	2	2	—	—	—	245	129	116	Nocello
6	2	4	6	2	4	—	—	—	206	107	99	Santa Lucia
5	1	4	5	1	4	—	—	—	177	103	74	San Luigi
3	1	2	3	1	2	—	—	—	302	158	144	San Liberti
17	6	11	16	6	10	1	—	1	562	283	279	Valdiberti
10	5	5	10	5	5	—	—	—	412	221	191	Valdibà
2	1	1	2	1	1	—	—	—	141	79	62	Pianezzo
8	1	7	8	1	7	—	—	—	174	85	89	Martina
5	4	1	4	3	1	1	1	—	109	59	50	Casale
3	2	1	3	2	1	—	—	—	176	95	81	San Giórgio
6	2	4	5	2	3	1	—	1	133	72	61	Pamparato
4	2	2	4	2	2	—	—	—	267	139	128	Giachelli
11	5	6	10	4	6	1	1	—	244	127	117	Gombe
715	420	295	526	269	257	189	151	38	7.950	4.259	3.691	<b>Dronero</b>
292	169	123	173	72	101	119	97	22	4.334	2.422	1.912	Dronero
12	8	4	5	1	4	7	7	—	1.004	503	501	Pratavécchia
6	3	3	4	2	2	2	1	1	716	345	371	Monastero
99	59	40	38	13	25	61	46	15	1.010	515	495	Tetti
306	181	125	306	181	125	—	—	—	886	474	412	Moschieres
109	81	28	36	22	14	73	59	14	801	377	424	<b>Elva</b>
48	36	12	20	13	7	28	23	5	316	155	161	Serre
18	12	6	6	4	2	12	8	4	206	95	111	Gória di Mezzo
26	18	8	7	3	4	19	15	4	189	89	100	Molini Allioni
17	15	2	3	2	1	14	13	1	90	38	52	Grangie
377	236	141	200	105	95	177	131	46	1.875	989	886	<b>Entráque</b>
277	163	114	166	81	85	111	82	29	1.282	678	604	Entráque
30	22	8	7	3	4	23	19	4	235	114	121	Esterate
70	51	19	27	21	6	43	30	13	353	197	161	Sabbione

Popolazione presente, temporaneamente assente e residente nei Comuni,

PIEMONTE

COMUNI E FRAZIONI DI CENSIMENTO	ALTIME- TRIA m. s/m	SUPERFICIE TERRI- TORIALE ha.	DENSITÀ PER km.²	POPOLAZIONE PRESENTE (di fatto)								
				IN COMPLESSO			CON DIMORA					
				M	F	M	abituale			temporanea		
							M	F	M	F	M	F
1	2	3	4	5	6	7	8	9	10	11	12	13
<b>Envie</b>	<b>327</b>	<b>2.507</b>	<b>95</b>	<b>2.384</b>	<b>1.130</b>	<b>1.254</b>	<b>2.347</b>	<b>1.105</b>	<b>1.242</b>	<b>37</b>	<b>25</b>	<b>12</b>
Envie	—	—	—	577	247	330	572	243	329	5	4	1
Sant'Angelo	—	—	—	82	46	36	80	45	35	2	1	1
Madonna delle Grazie	—	—	—	188	93	95	182	89	93	6	4	2
Pettinotto	—	—	—	667	333	334	660	327	333	7	6	1
Occa	—	—	—	590	276	314	581	273	308	9	3	6
San Filippo	—	—	—	280	135	145	272	128	144	8	7	1
<b>Farigliano</b>	<b>274</b>	<b>1.643</b>	<b>158</b>	<b>2.591</b>	<b>1.329</b>	<b>1.262</b>	<b>2.524</b>	<b>1.284</b>	<b>1.240</b>	<b>67</b>	<b>45</b>	<b>22</b>
Farigliano	—	—	—	1.468	736	732	1.441	720	721	27	16	11
Naviante	—	—	—	293	155	138	285	150	135	8	5	3
Mélla	—	—	—	156	81	75	153	80	73	3	1	2
Moncucco	—	—	—	246	125	121	236	119	117	10	6	4
Masanti	—	—	—	265	149	119	260	141	119	8	8	—
Viaiano	—	—	—	160	83	77	149	74	75	11	9	2
<b>Felsóglio</b>	<b>706</b>	<b>741</b>	<b>108</b>	<b>803</b>	<b>405</b>	<b>398</b>	<b>782</b>	<b>392</b>	<b>390</b>	<b>21</b>	<b>13</b>	<b>8</b>
<b>Fossano</b>	<b>377</b>	<b>13.072</b>	<b>167</b>	<b>21.845</b>	<b>11.964</b>	<b>9.881</b>	<b>21.060</b>	<b>11.358</b>	<b>9.702</b>	<b>785</b>	<b>606</b>	<b>179</b>
Romanisio	—	—	—	3.504	1.765	1.739	3.411	1.707	1.704	93	58	35
Borgo Vécchio	—	—	—	2.665	1.585	1.080	2.631	1.575	1.056	34	10	24
Sálice	—	—	—	3.264	1.730	1.534	2.878	1.392	1.486	386	338	48
Castel Rinaldo	—	—	—	231	129	102	228	126	102	3	3	—
San Sebastiano	—	—	—	1.185	617	568	1.172	607	565	13	10	3
Murazzo	—	—	—	416	225	191	404	218	186	12	7	5
Tavolere	—	—	—	903	479	424	889	466	423	14	13	1
Maddalene	—	—	—	839	417	422	836	415	421	3	2	1
Gerbo	—	—	—	505	269	236	475	246	229	30	23	7
San Vittore	—	—	—	1.092	537	555	1.073	524	549	19	13	6
San Bernardo	—	—	—	2.323	1.628	695	2.306	1.624	682	17	4	13
Mélla	—	—	—	464	219	245	449	211	238	15	8	7
San Martino	—	—	—	948	493	455	921	469	452	27	24	3
Balígio	—	—	—	430	240	190	421	232	189	9	8	1
Guárdia	—	—	—	143	85	58	141	83	58	2	2	—
Cussánio	—	—	—	312	187	125	284	160	124	28	27	1
San Lorenzo	—	—	—	534	270	264	512	254	258	22	16	6
Villamirana	—	—	—	514	264	250	504	258	246	10	6	4
Tagliata	—	—	—	449	232	217	428	219	209	21	13	8
Boschetti	—	—	—	306	151	155	301	146	155	5	5	—
Pertugiata	—	—	—	268	161	107	259	153	106	9	8	1
Loreto	—	—	—	550	281	269	537	273	264	13	8	5
<b>Frabosa Soprana</b>	<b>891</b>	<b>4.800</b>	<b>60</b>	<b>2.891</b>	<b>1.483</b>	<b>1.408</b>	<b>2.870</b>	<b>1.471</b>	<b>1.399</b>	<b>21</b>	<b>12</b>	<b>9</b>
Frabosa Soprana	—	—	—	758	372	386	750	369	381	8	3	5
Serro	—	—	—	236	118	118	231	114	117	5	4	1
Mondagnola	—	—	—	285	149	136	282	147	135	3	2	1
Bassi	—	—	—	131	74	57	130	74	56	1	—	1
Lanza Serra	—	—	—	253	127	126	252	126	126	1	1	—
Seccata	—	—	—	196	98	98	196	98	98	—	—	—
Corságia	—	—	—	357	188	169	354	186	168	3	2	1
Fontane	—	—	—	675	357	318	675	357	318	—	—	—
<b>Frabosa Sottana</b>	<b>641</b>	<b>3.763</b>	<b>46</b>	<b>1.739</b>	<b>878</b>	<b>861</b>	<b>1.709</b>	<b>864</b>	<b>845</b>	<b>30</b>	<b>14</b>	<b>16</b>
Frabosa Sottana	—	—	—	293	150	143	289	148	141	4	2	2
Miróglio	—	—	—	291	156	135	289	156	133	2	—	1
Riosecco	—	—	—	206	112	94	205	112	93	1	—	2
Pianvignale	—	—	—	537	262	275	520	253	267	17	9	8
Alma	—	—	—	412	198	214	406	195	211	6	3	3
<b>Frássino</b>	<b>770</b>	<b>1.680</b>	<b>84</b>	<b>1.403</b>	<b>684</b>	<b>719</b>	<b>1.388</b>	<b>678</b>	<b>710</b>	<b>15</b>	<b>6</b>	<b>9</b>
Frássino	—	—	—	486	231	255	476	226	250	10	5	5
San Sebastiano	—	—	—	432	225	207	432	225	207	—	—	—
San Maurizio	—	—	—	485	228	257	480	227	253	5	1	4

nelle Frazioni di censimento, nelle Province e nei Compartimenti

Provincia di Cuneo

POPOLAZIONE TEMPORANEAMENTE ASSENTE									POPOLAZIONE RESIDENTE			COMUNI E FRAZIONI DI CENSIMENTO
IN COMPLESSO			CHE SI TROVAVA						(legale)			
M	F	M	in altri Comuni del Regno			nelle Colonie e all'Estero			M	F	M	
			M	F	M	F	M	F				
14	15	16	17	18	19	20	21	22	23	24	25	26
99	58	41	88	47	41	11	11	—	2.446	1.163	1.283	<b>Envie</b>
18	12	6	18	12	6	—	—	—	590	255	335	Envie
4	4	—	4	4	—	—	—	—	84	49	35	Sant'Angelo
4	2	2	3	1	2	1	1	—	186	91	85	Madonna delle Grázie
28	12	16	28	12	16	—	—	—	638	339	349	Pettinotto
36	22	14	29	15	14	7	7	—	617	295	322	Occa
9	6	3	6	3	3	3	3	—	281	134	147	San Filippo
167	78	89	127	53	74	40	25	15	2.691	1.362	1.329	<b>Farigliano</b>
120	57	63	89	37	52	31	20	11	1.561	777	784	Farigliano
8	3	5	8	3	5	—	—	—	293	153	140	Naviente
15	6	9	7	2	5	8	4	4	168	86	82	Méliea
9	4	5	9	4	5	—	—	—	245	123	122	Moncucco
10	5	5	10	5	5	—	—	—	270	146	124	Masanti
5	3	2	4	2	2	1	1	—	154	77	77	Viaiano
34	20	14	34	20	14	—	—	—	816	412	404	<b>Feisóglio</b>
546	348	198	521	326	195	25	22	3	21.606	11.706	9.900	<b>Fossano</b>
127	73	54	120	67	53	7	6	1	3.538	1.780	1.758	Romanisio
68	48	20	64	44	20	4	4	—	2.699	1.623	1.076	Borgo Véccchio
87	64	23	81	58	23	6	6	—	2.965	1.456	1.509	Sálice
11	8	3	10	7	3	1	1	—	239	134	105	Castel Rinaldo
49	32	17	49	32	17	—	—	—	1.221	639	582	San Sebastiano
12	7	5	12	7	5	—	—	—	416	225	191	Murazzo
15	8	7	14	8	6	1	—	1	904	474	430	Tavolere
28	18	10	28	18	10	—	—	—	864	433	431	Maddalene
4	2	2	4	2	2	—	—	—	479	248	231	Gerbo
14	9	5	10	6	4	4	3	1	1.087	533	554	San Vittore
41	27	14	40	26	14	1	1	—	2.347	1.651	696	San Bernardo
16	13	3	16	13	3	—	—	—	465	224	241	Méliea
6	1	5	6	1	5	—	—	—	927	470	457	San Martino
8	4	4	8	4	4	—	—	—	429	236	193	Baliggio
1	1	—	1	1	—	—	—	—	142	84	58	Guárdia
4	—	4	4	—	4	—	—	—	288	160	128	Cussánio
3	1	2	3	2	2	1	1	—	515	255	260	San Lorenzo
18	12	6	18	12	6	—	—	—	522	270	252	Villamirana
12	6	6	12	6	6	—	—	—	440	225	215	Tagliata
3	1	2	3	1	2	—	—	—	304	147	157	Boschetti
10	8	2	10	8	2	—	—	—	269	161	108	Pertugiata
9	5	4	9	5	4	—	—	—	546	278	268	Loreto
250	110	140	209	82	127	41	28	13	3.120	1.581	1.539	<b>Frabosa Soprana</b>
61	24	37	44	13	31	17	11	6	811	393	418	Frabosa Soprana
29	12	17	20	7	13	9	5	4	260	126	134	Serro
27	5	22	27	5	22	—	—	—	309	152	157	Mordagnola
5	3	2	2	1	1	3	2	1	135	77	58	Bassi
18	13	5	14	10	4	4	3	1	270	139	131	Lanza Serra
41	16	25	39	14	25	2	2	—	237	114	123	Seccata
34	15	19	34	15	19	—	—	—	388	201	187	Corságia
35	22	13	29	17	12	6	5	1	710	379	331	Fontane
168	84	84	141	64	77	27	20	7	1.877	948	929	<b>Frabosa Sottana</b>
39	16	23	33	12	21	6	4	2	328	164	164	Frabosa Sottana
27	16	11	26	15	11	1	1	—	316	172	144	Miróglio
39	19	20	33	16	17	6	3	3	244	131	113	Riosecco
46	21	25	37	13	24	9	8	1	566	274	292	Pianvignale
17	12	5	12	8	4	5	4	1	423	207	216	Alma
283	184	99	34	18	16	249	166	83	1.671	862	809	<b>Frásino</b>
116	70	46	23	13	10	93	57	36	592	296	296	Frásino
94	60	34	6	4	2	88	56	32	526	285	241	San Sebastiano
73	54	19	5	1	4	68	53	15	553	281	272	San Maurizio

## Popolazione presente, temporaneamente assente e residente nei Comuni,

### PIEMONTE

COMUNI E FRAZIONI DI CENSIMENTO	ALTIME- TRIA m. s/m	SUPERFICIE TERRI- TORIALE ha.	DENSITÀ PER km.²	POPOLAZIONE PRESENTE (di fatto)								
				IN COMPLESSO			CON DIMORA					
				M	F	M	abituale			temporanea		
							M	F	M	F	M	F
1	2	3	4	5	6	7	8	9	10	11	12	13
<b>Gaiola - Moiola</b> . . . . .	<b>692</b>	<b>1.992</b>	<b>58</b>	<b>1.164</b>	<b>615</b>	<b>549</b>	<b>1.144</b>	<b>602</b>	<b>542</b>	<b>20</b>	<b>13</b>	<b>7</b>
Gaiola *	—	—	—	353	187	171	352	185	167	6	2	4
Bedóira *	—	—	—	98	48	50	93	48	50	—	—	—
Braida Boscassi *	—	—	—	80	45	35	78	43	35	2	2	—
Moiola *	—	—	—	293	152	141	234	145	139	9	7	2
Gaietto *	—	—	—	26	17	9	26	17	9	—	—	—
Ruata *	—	—	—	60	33	27	60	33	27	—	—	—
Colli *	—	—	—	136	71	65	136	71	65	—	—	—
Pianetto *	—	—	—	43	18	25	43	18	25	—	—	—
Maigre *	—	—	—	33	17	16	33	17	16	—	—	—
Rabas e Furet *	—	—	—	37	27	10	34	25	9	3	2	1
<b>Garéssio</b> . . . . .	<b>603</b>	<b>13.122</b>	<b>51</b>	<b>6.652</b>	<b>3.313</b>	<b>3.339</b>	<b>6.498</b>	<b>3.244</b>	<b>3.254</b>	<b>154</b>	<b>69</b>	<b>85</b>
Borgo Piave	—	—	—	892	432	460	875	427	443	17	5	12
Borgo San Francesco	—	—	—	689	334	355	672	328	344	17	6	11
Borgo Littório	—	—	—	1.771	846	925	1.703	815	883	68	31	37
Santuário	—	—	—	363	202	166	363	200	163	5	2	3
Volte	—	—	—	304	151	153	302	151	151	2	—	2
Cerisola	—	—	—	337	172	165	335	171	164	2	1	1
Trappa	—	—	—	710	358	352	704	356	345	6	2	4
Valdimferno	—	—	—	415	222	193	412	220	192	3	2	1
Cappello	—	—	—	263	141	122	260	139	121	3	2	1
Mindino	—	—	—	236	121	115	228	116	112	8	5	3
Deversi	—	—	—	199	101	98	197	100	97	2	1	1
Mursecco	—	—	—	468	233	235	447	221	226	21	12	9
<b>Genola</b> . . . . .	<b>345</b>	<b>1.374</b>	<b>129</b>	<b>1.772</b>	<b>855</b>	<b>917</b>	<b>1.705</b>	<b>817</b>	<b>888</b>	<b>67</b>	<b>38</b>	<b>29</b>
<b>Gorzegno</b> . . . . .	<b>319</b>	<b>1.378</b>	<b>85</b>	<b>1.166</b>	<b>582</b>	<b>584</b>	<b>1.136</b>	<b>567</b>	<b>569</b>	<b>30</b>	<b>15</b>	<b>15</b>
Gorzegno	—	—	—	500	249	251	480	240	240	20	9	11
Gisuele	—	—	—	345	172	173	342	172	170	3	—	3
Robertiero	—	—	—	321	161	160	314	155	159	7	6	1
<b>Govone</b> . . . . .	<b>301</b>	<b>1.880</b>	<b>174</b>	<b>3.273</b>	<b>1.630</b>	<b>1.643</b>	<b>3.235</b>	<b>1.612</b>	<b>1.623</b>	<b>38</b>	<b>18</b>	<b>20</b>
Govone	—	—	—	1.369	694	675	1.355	688	667	14	6	8
Craviano	—	—	—	632	304	322	622	299	323	10	5	5
San Pietro	—	—	—	526	272	254	516	266	250	10	6	4
Canove	—	—	—	746	360	386	742	359	383	4	1	3
<b>Guarene</b> . . . . .	<b>365</b>	<b>1.339</b>	<b>191</b>	<b>2.561</b>	<b>1.312</b>	<b>1.249</b>	<b>2.509</b>	<b>1.268</b>	<b>1.241</b>	<b>52</b>	<b>44</b>	<b>8</b>
Guarene	—	—	—	1.652	858	794	1.617	827	790	35	31	4
Castelrotto	—	—	—	474	228	246	468	225	243	6	3	3
Vacchéria	—	—	—	435	226	209	424	216	208	11	10	1
<b>Igliano</b> . . . . .	<b>532</b>	<b>338</b>	<b>86</b>	<b>292</b>	<b>162</b>	<b>130</b>	<b>290</b>	<b>160</b>	<b>130</b>	<b>2</b>	<b>2</b>	<b>—</b>
Igliano	—	—	—	52	30	22	51	29	22	1	1	—
Costa San Luigi	—	—	—	119	67	52	118	66	52	1	1	—
Langa	—	—	—	121	65	56	121	65	56	—	—	—
<b>Lagnasco</b> . . . . .	<b>353</b>	<b>1.776</b>	<b>102</b>	<b>1.806</b>	<b>924</b>	<b>882</b>	<b>1.711</b>	<b>868</b>	<b>843</b>	<b>95</b>	<b>56</b>	<b>39</b>
<b>La Morra</b> . . . . .	<b>513</b>	<b>2.418</b>	<b>166</b>	<b>4.014</b>	<b>2.110</b>	<b>1.904</b>	<b>3.928</b>	<b>2.050</b>	<b>1.878</b>	<b>86</b>	<b>60</b>	<b>26</b>
La Morra	—	—	—	1.768	899	869	1.729	875	854	39	24	15
Berri	—	—	—	166	85	81	164	83	81	2	2	—
Rivalta	—	—	—	696	381	315	678	366	312	18	15	3
Santa Maria	—	—	—	919	485	434	904	475	429	15	10	5
Annunziata	—	—	—	465	260	205	453	251	202	12	9	3
<b>Léquio Berria</b> . . . . .	<b>715</b>	<b>2.127</b>	<b>83</b>	<b>1.772</b>	<b>921</b>	<b>851</b>	<b>1.761</b>	<b>915</b>	<b>846</b>	<b>11</b>	<b>6</b>	<b>5</b>
Léquio Bériá	—	—	—	1.047	549	498	1.042	546	496	5	3	2
Arguello *	—	—	—	297	148	149	294	146	148	3	2	1
Albaretto della Torre *	—	—	—	428	224	204	425	223	202	3	1	2
<b>Lesegno</b> . . . . .	<b>422</b>	<b>1.438</b>	<b>81</b>	<b>1.164</b>	<b>607</b>	<b>557</b>	<b>1.138</b>	<b>594</b>	<b>544</b>	<b>26</b>	<b>13</b>	<b>13</b>
Lesegno	—	—	—	653	329	329	646	323	323	12	6	6
Prata	—	—	—	414	232	182	402	225	177	12	7	5
Mongrosso	—	—	—	92	46	46	90	46	44	2	—	2



**nelle Frazioni di censimento, nelle Provincie e nei Compartimenti**

*Provincia di Cuneo*

POPOLAZIONE TEMPORANEAMENTE ASSENTE									POPOLAZIONE RESIDENTE			COMUNI E FRAZIONI  DI CENSIMENTO
IN COMPLESSO			CHE SI TROVAVA						(legale)			
			in altri Comuni del Regno			nelle Colonie e all' Estero			M F	M	F	
M	F		M	F		M	F					
14	15	16	17	18	19	20	21	22	23	24	25	26
<b>189</b>	<b>118</b>	<b>71</b>	<b>36</b>	<b>14</b>	<b>22</b>	<b>153</b>	<b>104</b>	<b>49</b>	<b>1.333</b>	<b>720</b>	<b>613</b>	<b>Gaiola-Moiola</b>
52	32	20	10	4	6	42	28	14	404	217	187	Gaiola *
10	4	6	2	—	2	8	4	4	108	52	56	Bedóira *
10	5	5	2	—	2	8	5	3	88	48	40	Bráida Boscassi *
54	33	21	14	5	9	40	28	12	338	178	160	Moiola *
—	—	—	—	—	—	—	—	—	26	17	9	Gaietto *
8	7	1	—	—	—	8	7	1	68	40	28	Ruata *
37	27	10	2	1	1	35	26	9	173	98	75	Colli *
12	4	8	5	3	2	7	1	6	55	22	33	Pianetto *
5	5	—	1	1	—	4	4	—	38	22	16	Maigre *
1	1	—	—	—	—	1	1	—	35	26	9	Rabas e Firet *
<b>364</b>	<b>175</b>	<b>189</b>	<b>314</b>	<b>132</b>	<b>182</b>	<b>50</b>	<b>43</b>	<b>7</b>	<b>6.862</b>	<b>3.419</b>	<b>3.443</b>	<b>Garéssio</b>
65	32	33	55	26	29	10	6	4	940	459	481	Borgo Piave
35	17	18	33	15	18	2	2	—	707	345	362	Borgo San Francesco
118	57	61	108	48	60	10	9	1	1.821	872	949	Borgo Littório
33	16	17	27	11	16	6	5	1	396	216	180	Santuário
4	2	2	4	2	2	—	—	—	306	153	153	Volte
25	12	13	25	12	13	—	—	—	360	183	177	Cerisola
22	11	11	16	5	11	6	6	—	726	367	359	Trappa
7	1	6	7	1	6	—	—	—	419	221	198	Valdinferno
5	1	4	5	1	4	—	—	—	265	140	125	Cappello
28	14	14	18	5	13	10	9	1	256	130	126	Mindino
11	8	3	6	3	3	5	5	—	208	108	100	Deversi
11	4	7	10	3	7	1	1	—	458	225	233	Mursecco
<b>31</b>	<b>14</b>	<b>17</b>	<b>30</b>	<b>13</b>	<b>17</b>	<b>1</b>	<b>1</b>	<b>—</b>	<b>1.736</b>	<b>831</b>	<b>905</b>	<b>Genola</b>
<b>55</b>	<b>22</b>	<b>33</b>	<b>55</b>	<b>22</b>	<b>33</b>	<b>—</b>	<b>—</b>	<b>—</b>	<b>1.191</b>	<b>589</b>	<b>602</b>	<b>Gorzegno</b>
21	9	12	21	9	12	—	—	—	501	249	252	Gorzegno
21	7	14	21	7	14	—	—	—	363	179	184	Gisuole
13	6	7	13	6	7	—	—	—	327	161	166	Robertiero
<b>104</b>	<b>47</b>	<b>57</b>	<b>101</b>	<b>45</b>	<b>56</b>	<b>3</b>	<b>2</b>	<b>1</b>	<b>3.339</b>	<b>1.659</b>	<b>1.680</b>	<b>Govone</b>
50	17	33	49	16	33	1	1	—	1.405	705	700	Govone
19	11	8	18	11	7	1	—	1	641	310	331	Craviano
5	3	2	5	3	2	—	—	—	521	269	252	San Pietro
30	16	14	29	15	14	1	1	—	772	375	397	Canove
<b>57</b>	<b>35</b>	<b>22</b>	<b>52</b>	<b>31</b>	<b>21</b>	<b>5</b>	<b>4</b>	<b>1</b>	<b>2.566</b>	<b>1.303</b>	<b>1.263</b>	<b>Guarene</b>
38	23	15	34	19	15	4	4	—	1.655	850	805	Guarene
15	11	4	15	11	4	—	—	—	483	236	247	Castelrotto
4	1	3	3	1	2	1	—	1	428	217	211	Vacchéria
<b>19</b>	<b>8</b>	<b>11</b>	<b>15</b>	<b>4</b>	<b>11</b>	<b>4</b>	<b>4</b>	<b>—</b>	<b>309</b>	<b>168</b>	<b>141</b>	<b>Igliano</b>
6	1	5	6	1	5	—	—	—	57	30	27	Igliano
9	5	4	6	2	4	3	3	—	127	71	56	Costa San Luigi
4	2	2	3	1	2	1	1	—	125	67	58	Langa
<b>73</b>	<b>36</b>	<b>37</b>	<b>73</b>	<b>36</b>	<b>37</b>	<b>—</b>	<b>—</b>	<b>—</b>	<b>1.784</b>	<b>904</b>	<b>880</b>	<b>Lagnasco</b>
<b>102</b>	<b>42</b>	<b>60</b>	<b>97</b>	<b>38</b>	<b>59</b>	<b>5</b>	<b>4</b>	<b>1</b>	<b>4.030</b>	<b>2.092</b>	<b>1.938</b>	<b>La Morra</b>
62	25	37	57	21	36	5	4	1	1.791	900	891	La Morra
2	1	1	2	1	1	—	—	—	166	84	82	Berri
5	3	2	5	3	2	—	—	—	683	369	314	Rivalta
18	9	9	18	9	9	—	—	—	922	484	438	Santa Maria
15	4	11	15	4	11	—	—	—	468	255	213	Annunziata
<b>26</b>	<b>11</b>	<b>15</b>	<b>26</b>	<b>11</b>	<b>15</b>	<b>—</b>	<b>—</b>	<b>—</b>	<b>1.787</b>	<b>926</b>	<b>861</b>	<b>Léquio Bérria</b>
16	6	10	16	6	10	—	—	—	1.058	552	506	Léquio Bérria
5	4	1	5	4	1	—	—	—	299	150	149	Arguello *
5	1	4	5	1	4	—	—	—	430	224	206	Albaretto della Torre *
<b>103</b>	<b>37</b>	<b>66</b>	<b>63</b>	<b>16</b>	<b>47</b>	<b>40</b>	<b>21</b>	<b>19</b>	<b>1.241</b>	<b>631</b>	<b>610</b>	<b>Lesegno</b>
52	18	34	35	11	24	17	7	10	698	341	357	Lesegno
50	18	32	27	4	23	23	14	9	452	243	209	Prata
1	1	—	1	1	—	—	—	—	91	47	44	Mongrosso

Popolazione presente, temporaneamente assente e residente nei Comuni,

PIEMONTE

COMUNI E FRAZIONI DI CENSIMENTO	ALTIME- TRIA m. s/m	SUPERFICIE TERRI- TORIALE ha.	DENSITÀ PER km.2	POPOLAZIONE PRESENTE (di fatto)								
				IN COMPLESSO			CON DIMORA					
				M	F	M	abituale			temporanea		
							M	F	M	F	M	F
1	2	3	4	5	6	7	8	9	10	11	12	13
<b>Lévice</b> . . . . .	547	1.544	75	1.162	614	548	1.142	600	542	20	14	6
Recinto . . . . .	—	—	—	160	87	73	156	85	71	4	2	2
Madonna Addolorata . . . . .	—	—	—	205	99	106	203	98	105	2	1	1
Madonna del Bricco . . . . .	—	—	—	76	38	38	71	35	36	5	3	2
Sant'Antonio . . . . .	—	—	—	165	87	78	164	86	78	1	1	—
San Bernardo . . . . .	—	—	—	151	81	70	146	77	69	5	4	1
Sant'Ermete . . . . .	—	—	—	294	154	140	292	152	140	2	2	—
Santa Lucia . . . . .	—	—	—	111	68	43	110	67	43	1	1	—
<b>Limone Piemonte</b> . . . . .	990	6.941	29	2.013	1.134	879	1.887	1.054	833	126	80	46
Limone Piemonte . . . . .	—	—	—	928	522	406	817	452	365	111	70	41
Limonetto . . . . .	—	—	—	151	83	68	147	81	66	4	2	2
Sant'Anna . . . . .	—	—	—	153	80	73	153	80	73	—	—	—
San Maurizio . . . . .	—	—	—	8	6	2	8	6	2	—	—	—
Ceresole . . . . .	—	—	—	113	50	63	108	48	60	5	2	3
Sottana . . . . .	—	—	—	143	78	65	142	77	65	1	1	—
San Giovanni . . . . .	—	—	—	106	64	42	106	64	42	—	—	—
Panice . . . . .	—	—	—	153	117	36	151	115	36	2	2	—
Almellina . . . . .	—	—	—	115	70	45	114	69	45	1	1	—
Robianzét . . . . .	—	—	—	76	34	42	75	33	42	1	1	—
Ghera . . . . .	—	—	—	45	20	25	44	19	25	1	1	—
Collette . . . . .	—	—	—	17	7	10	17	7	10	—	—	—
Mecci . . . . .	—	—	—	5	3	2	5	3	2	—	—	—
<b>Macra</b> . . . . .	875	5.576	28	1.550	714	836	1.529	701	828	21	13	8
Alma * . . . . .	—	—	—	360	185	175	347	175	172	13	10	3
Albaretto Valle di Ma- cra * . . . . .	—	—	—	387	185	202	382	182	200	5	3	2
Aramola . . . . .	—	—	—	265	80	85	264	80	84	1	—	1
Chiotetto * . . . . .	—	—	—	152	82	70	152	82	70	—	—	—
Celle di Macra * . . . . .	—	—	—	361	148	213	359	148	211	2	—	2
Castellaro * . . . . .	—	—	—	188	73	115	188	73	115	—	—	—
Sóglio * . . . . .	—	—	—	102	41	61	101	41	60	1	—	1
<b>Magliano Alfieri</b> . . . . .	328	953	196	1.872	956	916	1.859	949	910	13	7	6
Magliano Alfieri . . . . .	—	—	—	701	368	333	699	367	332	2	1	1
Sant'Antonio . . . . .	—	—	—	882	441	441	875	439	436	7	2	5
Cornale . . . . .	—	—	—	289	147	142	285	143	142	4	4	—
<b>Magliano Alpi</b> . . . . .	403	3.263	69	2.256	1.141	1.115	2.242	1.137	1.105	14	4	10
San Giuseppe . . . . .	—	—	—	462	236	226	460	236	224	2	—	2
Magliano Sottano . . . . .	—	—	—	1.109	546	563	1.099	543	556	10	3	7
Cármine . . . . .	—	—	—	685	359	326	683	358	325	2	1	1
<b>Mango</b> . . . . .	521	1.993	146	2.918	1.470	1.448	2.843	1.425	1.418	75	45	30
Mango . . . . .	—	—	—	560	264	296	528	248	280	32	16	16
San Donato . . . . .	—	—	—	844	416	428	839	415	424	5	1	4
Annunziata . . . . .	—	—	—	399	201	198	383	193	190	16	8	8
Sant'Adriano . . . . .	—	—	—	303	163	140	300	160	140	3	3	—
Riforno . . . . .	—	—	—	812	426	386	793	409	384	19	17	2
<b>Manta</b> . . . . .	415	1.178	161	1.899	932	967	1.816	880	936	83	52	31
Manta . . . . .	—	—	—	1.617	789	828	1.566	756	810	51	33	18
Gérbola . . . . .	—	—	—	140	67	73	123	59	64	17	8	9
Mattone . . . . .	—	—	—	142	76	66	127	65	62	15	11	4
<b>Marene</b> . . . . .	310	2.898	81	2.359	1.180	1.179	2.295	1.135	1.160	64	45	19
Marene . . . . .	—	—	—	933	420	513	915	409	506	18	11	7
Bosco . . . . .	—	—	—	236	133	103	226	125	101	10	8	2
Valle . . . . .	—	—	—	286	151	135	277	144	133	9	7	2
Canaposo . . . . .	—	—	—	701	362	339	682	351	331	19	11	8
Mógliha . . . . .	—	—	—	203	114	89	195	106	89	8	8	—
<b>Margarita</b> . . . . .	448	1.154	119	1.368	695	673	1.353	683	670	15	12	3
Margarita . . . . .	—	—	—	903	441	462	895	435	460	8	6	2
Oltre Bróbbio . . . . .	—	—	—	97	54	43	97	54	43	—	—	—
Badero . . . . .	—	—	—	143	77	66	142	76	66	1	1	—
Praforchetto . . . . .	—	—	—	225	123	102	219	118	101	6	5	1

**nelle Frazioni di censimento, nelle Province e nel Compartimenti**

*Provincia di Cuneo*

POPOLAZIONE TEMPORANEAMENTE ASSENTE									POPOLAZIONE RESIDENTE			COMUNI E FRAZIONI DI CENSIMENTO
IN COMPLESSO			CHE SI TROVAVA						(legale)			
M F	M	F	in altri Comuni del Regno			nelle Colonie e all'Estero			M F	M	F	
			M F	M	F	M F	M	F				
14	15	16	17	18	19	20	21	22	23	24	25	26
35	18	17	35	18	17	—	—	—	1.177	618	559	<b>Lévice</b>
4	2	2	4	2	2	—	—	—	160	87	73	Recinto
4	3	1	4	3	1	—	—	—	207	101	106	Madonna Addolorata
2	—	2	2	—	2	—	—	—	73	35	38	Madonna del Bricco
—	—	—	—	—	—	—	—	—	164	86	78	Sant'Antonio
12	6	6	12	6	6	—	—	—	158	83	75	San Bernardo
9	4	5	9	4	5	—	—	—	301	156	145	Sant'Ermete
4	3	1	4	3	1	—	—	—	114	70	44	Santa Lucia
306	166	140	69	43	26	237	123	114	2.193	1.220	973	<b>Limone Piemonte</b>
104	53	51	26	15	11	78	38	40	921	505	416	Limone Piemonte
65	32	33	9	5	4	56	27	29	212	113	99	Limonetto
33	17	16	2	—	2	31	17	14	186	97	89	Sant'Anna
7	5	2	7	5	2	—	—	—	15	11	4	San Maurizio
13	11	2	1	1	—	12	10	2	121	59	62	Ceresole
21	9	12	1	1	1	19	8	11	163	86	77	Sottana
4	3	1	1	—	1	3	3	—	110	67	43	San Giovanni
31	23	8	16	16	—	15	7	8	182	138	44	Panice
15	8	7	2	—	2	13	8	5	129	77	52	Almellina
9	2	7	2	—	2	7	2	5	84	35	49	Robianzét
3	3	—	—	—	—	3	3	—	47	22	25	Ghera
1	—	1	1	—	1	—	—	—	18	7	11	Collette
—	—	—	—	—	—	—	—	—	5	3	2	Mecci
526	339	187	303	205	98	223	134	89	2.055	1.040	1.015	<b>Macra</b>
62	30	32	24	10	14	38	20	18	409	205	204	Alma *
70	37	33	26	13	13	44	24	20	452	219	233	Albaretto Valle di Macra *
30	20	10	9	7	2	21	13	8	194	100	94	Aramolla
40	29	11	27	18	9	13	11	2	192	111	81	Chiotetto *
190	128	62	115	81	34	75	47	28	549	276	273	Celle di Macra *
107	75	32	81	58	23	26	17	9	295	148	147	Castellaro *
57	40	17	30	25	5	27	15	12	158	81	77	Sòglio *
21	9	12	19	9	10	2	—	2	1.880	958	922	<b>Magliano Alfieri</b>
12	3	9	10	3	7	2	—	2	711	370	341	Magliano Alfieri
7	6	1	7	6	1	—	—	—	882	445	437	Sant'Antonio
2	—	2	2	—	2	—	—	—	287	143	144	Cornale
110	48	62	109	47	62	1	1	—	2.352	1.185	1.167	<b>Magliano Alpi</b>
22	12	10	22	12	10	—	—	—	482	248	234	San Giuseppe
47	18	29	46	17	29	1	1	—	1.146	561	585	Magliano Sottano
41	18	23	41	18	23	—	—	—	724	376	348	Càrmine
72	46	26	72	46	26	—	—	—	2.915	1.471	1.444	<b>Mango</b>
13	7	6	13	7	6	—	—	—	541	255	286	Mango
23	13	10	23	13	10	—	—	—	862	428	434	San Donato
16	12	4	16	12	4	—	—	—	399	205	194	Annunziata
4	2	2	4	2	2	—	—	—	304	162	142	Sant'Adriano
16	12	4	16	12	4	—	—	—	809	421	388	Riforno
110	58	52	100	49	51	10	9	1	1.926	938	988	<b>Manta</b>
98	52	46	89	44	45	9	8	1	1.664	808	856	Manta
10	5	5	9	4	5	1	1	—	133	64	69	Gérbola
2	1	1	2	1	1	—	—	—	129	66	63	Mattone
94	47	47	93	46	47	1	1	—	2.389	1.182	1.207	<b>Marene</b>
47	27	20	47	27	20	—	—	—	962	436	526	Marene
4	1	3	4	1	3	—	—	—	230	126	104	Bosco
12	7	5	12	7	5	—	—	—	289	151	138	Valle
31	12	19	30	11	19	1	1	—	713	363	350	Canaposo
—	—	—	—	—	—	—	—	—	195	106	89	Mòglia
49	37	12	45	33	12	4	4	—	1.402	720	682	<b>Margarita</b>
36	28	8	34	26	8	2	2	—	931	463	468	Margarita
4	1	3	4	1	3	—	—	—	101	55	46	Oltre Bróbbio
2	2	—	—	—	—	2	2	—	144	78	66	Badero
7	6	1	7	6	1	—	—	—	226	124	102	Praforchetto

Popolazione presente, temporaneamente assente e residente nei Comuni,

PIEMONTE

COMUNI E FRAZIONI DI CENSIMENTO	ALTIME- TRIA m. s/m	SUPERFICIE TERRI- TORIALE ha.	DENSITÀ PER km.2	POPOLAZIONE PRESENTE (di fatto)								
				IN COMPLESSO			CON DIMORA					
							abituale			temporanea		
				M	F	T	M	F	T	M	F	T
1	2	3	4	5	6	7	8	9	10	11	12	13
<b>Mármora . . . . .</b>	<b>1.223</b>	<b>8.960</b>	<b>9</b>	<b>816</b>	<b>386</b>	<b>430</b>	<b>759</b>	<b>338</b>	<b>421</b>	<b>57</b>	<b>48</b>	<b>9</b>
Mármora . . . . .	—	—	—	442	202	240	416	182	234	26	20	6
Vernetli . . . . .	—	—	—	129	71	58	106	51	55	23	20	3
Comba . . . . .	—	—	—	137	55	82	136	55	81	1	—	1
Reinero . . . . .	—	—	—	79	31	48	77	31	46	2	—	2
Canósio * . . . . .	—	—	—	374	184	190	343	156	187	31	28	3
<b>Marságlia . . . . .</b>	<b>607</b>	<b>1.301</b>	<b>76</b>	<b>983</b>	<b>534</b>	<b>449</b>	<b>960</b>	<b>519</b>	<b>441</b>	<b>23</b>	<b>15</b>	<b>8</b>
Marságlia . . . . .	—	—	—	291	149	142	279	142	137	12	7	5
Sant'António . . . . .	—	—	—	223	125	98	216	119	97	7	6	1
Sant'Agostino . . . . .	—	—	—	105	57	48	104	56	48	1	1	—
San Bernardo . . . . .	—	—	—	133	78	55	131	77	54	2	1	1
San Bartolomeo . . . . .	—	—	—	126	61	65	125	61	64	1	—	1
San Rocco . . . . .	—	—	—	105	64	41	105	64	41	—	—	—
<b>Martiniana Po . . . . .</b>	<b>470</b>	<b>1.881</b>	<b>102</b>	<b>1.922</b>	<b>951</b>	<b>971</b>	<b>1.903</b>	<b>944</b>	<b>959</b>	<b>19</b>	<b>7</b>	<b>12</b>
Martiniana Po . . . . .	—	—	—	770	384	386	757	380	377	13	4	9
Vonera . . . . .	—	—	—	480	241	239	477	239	238	3	2	1
San Grato . . . . .	—	—	—	168	82	86	168	82	86	—	—	—
Gambasca * . . . . .	—	—	—	672	326	346	669	325	344	3	1	2
<b>Melle . . . . .</b>	<b>683</b>	<b>3.883</b>	<b>58</b>	<b>2.262</b>	<b>1.119</b>	<b>1.143</b>	<b>2.234</b>	<b>1.109</b>	<b>1.125</b>	<b>28</b>	<b>10</b>	<b>18</b>
Villa . . . . .	—	—	—	396	197	199	386	194	192	10	3	7
Castellar . . . . .	—	—	—	499	254	245	498	254	244	1	—	1
Valmala * . . . . .	—	—	—	458	222	236	456	222	234	2	—	2
Chiappellino . . . . .	—	—	—	152	82	68	152	82	68	—	—	—
Sant'Eusebio . . . . .	—	—	—	247	122	125	246	121	125	1	1	—
Combe-Piegù . . . . .	—	—	—	455	227	228	445	222	223	10	5	5
Aprico . . . . .	—	—	—	207	97	110	203	96	107	4	1	3
<b>Mombasiglio . . . . .</b>	<b>565</b>	<b>2.613</b>	<b>62</b>	<b>1.611</b>	<b>824</b>	<b>787</b>	<b>1.598</b>	<b>816</b>	<b>782</b>	<b>13</b>	<b>8</b>	<b>5</b>
Mombasiglio . . . . .	—	—	—	1.080	555	525	1.071	549	522	9	6	3
Piani-Alberghetti . . . . .	—	—	—	671	370	321	665	346	319	6	4	2
Scagnelio * . . . . .	—	—	—	531	269	262	527	267	260	4	2	2
<b>Monastero di Vasco . . . . .</b>	<b>508</b>	<b>1.745</b>	<b>110</b>	<b>1.914</b>	<b>963</b>	<b>951</b>	<b>1.909</b>	<b>961</b>	<b>948</b>	<b>5</b>	<b>2</b>	<b>3</b>
Roapiana . . . . .	—	—	—	553	278	275	551	277	274	2	1	1
Vasco . . . . .	—	—	—	672	342	330	671	341	330	1	1	—
Bertolini Sottani . . . . .	—	—	—	255	132	123	253	132	121	2	—	2
Pagliani . . . . .	—	—	—	94	46	48	92	46	46	2	—	2
San Lorenzo . . . . .	—	—	—	112	52	60	112	52	60	—	—	—
Bertolini Soprani . . . . .	—	—	—	322	159	163	322	159	163	—	—	—
<b>Monasterolo di Savigliano . . . . .</b>	<b>291</b>	<b>1.506</b>	<b>99</b>	<b>1.487</b>	<b>743</b>	<b>744</b>	<b>1.434</b>	<b>708</b>	<b>726</b>	<b>53</b>	<b>35</b>	<b>18</b>
<b>Monchiero-Novello (1) . . . . .</b>	<b>471</b>	<b>1.654</b>	<b>140</b>	<b>2.310</b>	<b>1.176</b>	<b>1.134</b>	<b>2.280</b>	<b>1.159</b>	<b>1.121</b>	<b>30</b>	<b>17</b>	<b>13</b>
Novello * . . . . .	—	—	—	501	253	248	500	252	248	1	1	—
Ravera-Corini * . . . . .	—	—	—	668	341	327	663	338	325	5	3	2
Rostagni * . . . . .	—	—	—	456	239	217	454	239	215	2	—	2
Monchiero * . . . . .	—	—	—	685	343	342	663	330	333	22	13	9
<b>Mondovi . . . . .</b>	<b>391</b>	<b>8.729</b>	<b>239</b>	<b>20.899</b>	<b>10.758</b>	<b>10.141</b>	<b>19.846</b>	<b>10.065</b>	<b>9.781</b>	<b>1.053</b>	<b>693</b>	<b>360</b>
Breo . . . . .	—	—	—	5.102	2.335	2.767	4.954	2.278	2.676	148	57	91
Piandellavalle . . . . .	—	—	—	2.775	1.346	1.429	2.720	1.318	1.402	55	28	27
Borgatto . . . . .	—	—	—	923	461	462	908	448	460	15	13	2
Carassone . . . . .	—	—	—	2.048	972	1.076	2.030	957	1.073	18	15	3
Piazza . . . . .	—	—	—	4.691	2.903	1.788	3.941	2.370	1.571	750	533	217
Merlo . . . . .	—	—	—	448	213	230	448	218	230	—	—	—
Sant'Anna . . . . .	—	—	—	907	459	448	905	457	448	2	2	—
Pogliola . . . . .	—	—	—	319	159	160	318	158	160	1	1	—
San Biágio . . . . .	—	—	—	499	258	241	479	242	237	20	16	4
Breolungi . . . . .	—	—	—	666	341	325	658	337	321	8	4	4
Gratteria . . . . .	—	—	—	507	265	242	507	265	242	—	—	—
Rifreddo . . . . .	—	—	—	744	377	367	734	372	362	10	5	5
San Giovanni Govoni . . . . .	—	—	—	326	178	148	316	170	146	10	8	2
San Quintino . . . . .	—	—	—	336	176	160	329	172	157	7	4	3
Val d'Ellero . . . . .	—	—	—	116	62	54	111	58	53	5	4	1
Pasco Monti . . . . .	—	—	—	492	248	244	488	245	243	4	3	1

(1) In seguito al R. D. 22 settembre 1932 - X n. 1349 pubblicato nella G. U. n. 248 del 25 ottobre 1932 - X assunta la denominazione di Novello Monchiero.

nelle Frazioni di censimento, nelle Provincie e nei Compartimenti

Provincia di Cuneo

POPOLAZIONE TEMPORANEAMENTE ASSENTE									POPOLAZIONE RESIDENTE			COMUNI E FRAZIONI DI CENSIMENTO
IN COMPLESSO			CHE SI TROVAVA						(legale)			
			in altri Comuni del Regno			nelle Colonie e all'Estero						
M	F		M	F		M	F		M	F		
14	15	16	17	18	19	20	21	22	23	24	25	26
285	194	91	141	85	56	144	109	35	1.044	532	512	<b>Màrmora</b>
229	158	71	128	81	47	101	77	24	645	340	305	Màrmora
54	34	20	29	18	11	25	16	9	160	85	75	Vernetti
93	63	30	64	38	26	29	25	4	229	118	111	Comba
54	40	14	21	16	5	33	24	9	131	71	60	Reinero
56	36	20	13	4	9	43	32	11	399	192	207	Canósio *
28	7	21	26	5	21	2	2	—	988	526	462	<b>Marsàglia</b>
11	5	6	9	3	6	2	2	—	290	147	143	Marsàglia
10	1	9	10	1	9	—	—	—	226	120	106	Sant'António
2	1	1	2	1	1	—	—	—	106	57	49	Sant'Agostino
4	—	4	4	—	—	—	—	—	135	77	58	San Bernardo
1	—	1	1	—	1	—	—	—	126	61	65	San Bartolomeo
—	—	—	—	—	—	—	—	—	105	64	41	San Rocco
171	110	61	114	58	56	57	52	5	2.074	1.054	1.020	<b>Martiniana Po</b>
78	48	30	52	24	28	26	24	2	835	428	407	Martiniana Po
52	31	21	36	17	19	16	14	2	529	270	259	Vonera
21	14	7	13	8	5	8	6	2	189	96	93	San Grato
41	31	10	26	17	9	15	14	1	710	356	354	Gambasca *
228	149	79	88	34	54	140	115	25	2.462	1.258	1.204	<b>Melle</b>
61	36	25	35	18	17	26	18	8	447	230	217	Villar
39	28	11	12	4	8	27	24	3	537	282	255	Castellar
37	22	15	15	5	10	22	17	5	493	244	249	Valmala *
14	9	5	6	2	4	8	7	1	166	93	73	Chiappellino
11	5	6	9	3	6	2	2	—	257	126	131	Sant'Eusebio
53	43	10	5	1	4	48	42	6	498	265	233	Combe-Piegù
27	15	12	12	3	9	15	12	3	230	111	119	Aprico
26	11	15	21	8	13	5	3	2	1.624	827	797	<b>Mombasiglio</b>
21	9	12	16	6	10	5	3	2	1.092	558	534	Mombasiglio
9	3	6	7	2	5	2	1	1	674	349	325	Piani-Alberghetti
5	2	3	5	2	3	—	—	—	532	269	263	Scagnello *
90	40	50	66	24	42	24	16	8	1.999	1.001	998	<b>Monastero di Vasco</b>
26	15	11	17	8	9	9	7	2	577	292	285	Roapiana
25	13	12	21	10	11	4	3	1	696	354	342	Vasco
12	3	9	7	1	6	5	2	3	265	135	130	Bertolini Sottani
4	1	3	3	1	2	1	—	1	96	47	49	Pagliani
1	—	1	1	—	1	—	—	—	113	52	61	San Lorenzo
26	9	17	20	5	15	6	4	2	348	168	180	Bertolini Soprani
88	41	47	88	41	47	—	—	—	1.522	749	773	<b>Monasterolo di Savigliano</b>
49	22	27	49	22	27	—	—	—	2.329	1.181	1.148	<b>Monchiero-Novello (1)</b>
26	10	16	26	10	16	—	—	—	526	262	264	Novello *
5	2	3	5	2	3	—	—	—	668	340	328	Ravera-Corini *
8	3	5	8	3	5	—	—	—	462	242	220	Rostagni *
10	7	3	10	7	3	—	—	—	673	337	336	Monchiero *
648	353	295	558	294	264	90	59	31	20.494	10.418	10.076	<b>Mondovi</b>
147	78	69	128	65	63	19	13	6	5.101	2.355	2.745	Breo
80	50	30	78	49	29	2	1	1	2.800	1.363	1.432	Piandellavalle
42	27	15	34	23	11	8	4	4	950	475	475	Borgatto
61	36	25	46	26	20	15	10	5	2.091	993	1.098	Carassone
122	57	65	116	53	63	6	4	2	4.063	2.427	1.636	Piazza
10	6	4	7	3	4	3	3	—	458	224	234	Merlo
59	31	28	44	19	25	15	12	3	964	488	476	Sant'Anna
10	6	4	9	5	4	1	1	—	328	164	164	Pogliola
23	19	4	23	19	4	—	—	—	502	261	241	San Biagio
34	15	19	30	14	16	4	1	3	692	352	340	Breolungi
3	3	—	2	2	—	1	—	—	510	268	242	Gratteria
25	12	13	16	7	9	9	5	4	759	384	375	Rifreddo
8	4	4	6	2	4	2	2	—	324	174	150	San Giovanni Govoni
6	3	3	4	1	3	2	2	—	335	175	160	San Quintino
1	1	—	1	1	—	—	—	—	112	59	53	Val d'Ellero
17	5	12	14	5	9	3	—	3	505	250	255	Pasco Monti

## Popolazione presente, temporaneamente assente e residente nei Comuni,

### PIEMONTE

COMUNI E FRAZIONI DI CENSIMENTO	ALTIME- TRIA m. s/m	SUPERFICIE TERRI- TORIALE ha.	DENSITÀ PER km.2	POPOLAZIONE PRESENTE (di fatto)								
				IN COMPLESSO			CON DIMORA					
				M	F	M	abituale			temporanea		
							M	F	M	F	M	F
1	2	3	4	5	6	7	8	9	10	11	12	13
<b>Monesiglio . . . . .</b>	<b>397</b>	<b>4.771</b>	<b>75</b>	<b>3.593</b>	<b>1.769</b>	<b>1.824</b>	<b>3.494</b>	<b>1.724</b>	<b>1.770</b>	<b>99</b>	<b>45</b>	<b>54</b>
Monesiglio . . . . .	—	—	—	1.482	692	790	1.417	673	744	65	19	46
Noceto . . . . .	—	—	—	241	128	113	237	125	112	4	3	1
Bertola . . . . .	—	—	—	259	127	132	251	123	128	8	4	4
San Martino . . . . .	—	—	—	194	107	87	191	105	86	3	2	1
Vaglio . . . . .	—	—	—	124	58	66	121	57	64	3	1	2
Prunetto* . . . . .	—	—	—	1.265	652	613	1.241	634	607	24	18	6
Colombi . . . . .	—	—	—	345	174	171	343	173	170	2	1	1
Mombarcaro* . . . . .	—	—	—	846	425	421	836	417	419	10	8	2
Bragioli . . . . .	—	—	—	207	108	99	200	102	98	7	6	1
<b>Monforte d'Alba . . . . .</b>	<b>528</b>	<b>2.566</b>	<b>135</b>	<b>3.470</b>	<b>1.827</b>	<b>1.643</b>	<b>3.404</b>	<b>1.781</b>	<b>1.623</b>	<b>66</b>	<b>46</b>	<b>20</b>
Monforte d'Alba . . . . .	—	—	—	869	429	440	855	423	432	14	6	8
Ornati . . . . .	—	—	—	88	48	40	86	46	40	2	2	—
Pensòglio . . . . .	—	—	—	373	206	167	369	204	165	4	2	2
Bússia . . . . .	—	—	—	401	215	186	396	214	182	5	1	4
Perno* . . . . .	—	—	—	270	143	127	268	142	126	2	1	1
Castelletto Monforte* . . . . .	—	—	—	161	84	77	155	79	76	6	5	1
Giubellini . . . . .	—	—	—	162	88	74	155	81	74	7	7	—
San Giuseppe . . . . .	—	—	—	303	157	146	295	149	146	8	8	—
Sant'Anna . . . . .	—	—	—	440	246	194	427	235	192	13	11	2
San Sebastiano . . . . .	—	—	—	403	211	192	398	208	190	5	3	2
<b>Montà . . . . .</b>	<b>316</b>	<b>2.670</b>	<b>149</b>	<b>3.984</b>	<b>1.985</b>	<b>1.999</b>	<b>3.938</b>	<b>1.965</b>	<b>1.973</b>	<b>46</b>	<b>20</b>	<b>26</b>
Montà . . . . .	—	—	—	2.142	1.063	1.079	2.118	1.054	1.064	24	9	15
San Rocco . . . . .	—	—	—	922	451	471	911	446	465	11	5	6
San Vito . . . . .	—	—	—	920	471	449	909	465	444	11	6	5
<b>Montaldo di Mondovì . . . . .</b>	<b>796</b>	<b>2.374</b>	<b>80</b>	<b>1.904</b>	<b>996</b>	<b>908</b>	<b>1.902</b>	<b>995</b>	<b>907</b>	<b>2</b>	<b>1</b>	<b>1</b>
Montaldo di Mondovì . . . . .	—	—	—	898	450	448	897	450	447	1	—	1
Sant'Anna . . . . .	—	—	—	608	337	271	607	336	271	1	1	—
Pra . . . . .	—	—	—	398	209	189	398	209	189	—	—	—
<b>Montaldo Roero . . . . .</b>	<b>370</b>	<b>1.196</b>	<b>142</b>	<b>1.698</b>	<b>877</b>	<b>821</b>	<b>1.662</b>	<b>853</b>	<b>809</b>	<b>36</b>	<b>24</b>	<b>12</b>
Montaldo Roero . . . . .	—	—	—	597	299	298	573	284	289	24	15	9
San Rocco . . . . .	—	—	—	493	256	237	492	255	237	1	1	—
San Giacomo . . . . .	—	—	—	406	220	186	402	216	186	4	4	—
Casolari Superiori . . . . .	—	—	—	202	102	100	195	98	97	7	4	3
<b>Montanera . . . . .</b>	<b>427</b>	<b>1.110</b>	<b>88</b>	<b>977</b>	<b>476</b>	<b>501</b>	<b>949</b>	<b>459</b>	<b>490</b>	<b>28</b>	<b>17</b>	<b>11</b>
Montanera . . . . .	—	—	—	565	258	307	563	257	306	2	1	1
Ambasio . . . . .	—	—	—	156	84	72	147	78	69	9	6	3
Sant'Andrea . . . . .	—	—	—	90	46	44	90	46	44	—	—	—
Boetto Soprano . . . . .	—	—	—	166	88	78	149	78	71	17	10	7
<b>Montelupo Albese . . . . .</b>	<b>564</b>	<b>639</b>	<b>110</b>	<b>704</b>	<b>375</b>	<b>329</b>	<b>696</b>	<b>370</b>	<b>326</b>	<b>8</b>	<b>5</b>	<b>3</b>
<b>Montemале di Cúneo . . . . .</b>	<b>961</b>	<b>1.160</b>	<b>66</b>	<b>761</b>	<b>379</b>	<b>382</b>	<b>759</b>	<b>378</b>	<b>381</b>	<b>2</b>	<b>1</b>	<b>1</b>
Montemале di Cúneo . . . . .	—	—	—	247	111	136	247	111	136	—	—	—
Piatta Sottana . . . . .	—	—	—	129	64	65	128	64	64	1	—	1
Piatta Soprana . . . . .	—	—	—	142	75	67	142	75	67	—	—	—
San Giòrgio . . . . .	—	—	—	132	64	68	131	63	68	1	1	—
Ricogno . . . . .	—	—	—	111	65	46	111	65	46	—	—	—
<b>Monterosso Grana . . . . .</b>	<b>720</b>	<b>4.223</b>	<b>38</b>	<b>1.584</b>	<b>835</b>	<b>749</b>	<b>1.556</b>	<b>822</b>	<b>734</b>	<b>28</b>	<b>13</b>	<b>15</b>
Monterosso Grana . . . . .	—	—	—	272	133	139	272	133	139	—	—	—
Olasca . . . . .	—	—	—	148	78	70	148	78	70	—	—	—
Comba . . . . .	—	—	—	157	83	74	156	83	73	1	—	1
Istria . . . . .	—	—	—	152	85	67	138	78	60	14	7	7
Villa San Pietro . . . . .	—	—	—	188	97	91	185	95	90	3	2	1
Saretto . . . . .	—	—	—	109	57	52	109	57	52	—	—	—
Sonvilla* . . . . .	—	—	—	59	33	26	59	33	26	—	—	—
Issarti* . . . . .	—	—	—	79	36	43	78	36	42	1	—	1
Piebruno* . . . . .	—	—	—	83	50	33	83	50	33	—	—	—
Santa Lucia* . . . . .	—	—	—	103	49	54	100	47	53	3	2	1
Figliere* . . . . .	—	—	—	140	79	61	139	79	60	1	1	1
Frise* . . . . .	—	—	—	94	55	39	89	53	36	5	2	3

nelle Frazioni di censimento, nelle Provincie e nei Compartimenti

Provincia di Cuneo

POPOLAZIONE TEMPORANEAMENTE ASSENTE									POPOLAZIONE RESIDENTE			COMUNI E FRAZIONI DI CENSIMENTO
IN COMPLESSO			CHE SI TROVAVA						(legale)			
M F	M	F	in altri Comuni del Regno			nelle Colonie e all'Estero			M F	M	F	
			M F	M	F	M F	M	F				
14	15	16	17	18	19	20	21	22	23	24	25	26
222	85	137	215	81	134	7	4	3	3.716	1.809	1.907	<b>Monesiglio</b>
91	39	52	86	37	49	5	2	3	1.508	712	796	Monesiglio
10	4	6	10	4	6	—	—	—	247	129	128	Noceto
15	2	13	15	2	13	—	—	—	206	125	141	Bertola
7	4	3	7	4	3	—	—	—	198	109	89	San Martino
5	1	4	5	1	4	—	—	—	126	68	68	Vaglio
77	17	60	76	16	60	1	1	—	1.318	651	667	Prunetto *
24	4	20	24	4	20	—	—	—	367	177	190	Colombi
54	29	25	53	28	25	1	1	—	890	446	444	Mombarcaro *
17	10	7	17	10	7	—	—	—	217	112	105	Brigioli
141	59	82	132	53	79	9	6	3	3.545	1.840	1.705	<b>Monforte d'Alba</b>
48	28	20	46	26	20	2	2	—	903	451	452	Monforte d'Alba
1	—	1	1	—	1	—	—	—	87	46	41	Ornati
8	5	3	6	3	3	2	2	—	377	209	168	Pensòglio
12	2	7	12	5	7	—	—	—	408	219	189	Bùssia
16	2	14	14	1	13	2	1	1	284	144	140	Perno *
15	7	8	14	6	8	1	1	—	170	86	84	Castelletto Monforte *
3	3	—	3	3	—	—	—	—	158	84	74	Giubellini
14	6	8	14	6	8	—	—	—	309	155	154	San Giuseppe
10	—	10	10	—	10	—	—	—	437	235	202	San'Anna
14	3	11	12	3	9	2	—	2	412	211	201	San Sebastiano
301	140	161	299	140	159	2	—	2	4.239	2.105	2.134	<b>Montà</b>
170	76	94	169	76	93	1	—	1	2.288	1.130	1.158	Montà
69	32	37	68	32	36	1	—	1	980	478	502	San Rocco
62	32	30	62	32	30	—	—	—	971	497	474	San Vito
98	55	43	58	25	33	40	30	10	2.000	1.050	950	<b>Montaldo di Mondovì</b>
66	40	26	37	18	19	29	22	7	963	490	473	Montaldo di Mondovì
19	7	12	15	6	9	4	1	3	626	343	283	Sant'Anna
13	8	5	6	1	5	7	7	—	411	217	194	Pra
63	23	40	62	22	40	1	1	—	1.725	876	849	<b>Montaldo Roero</b>
25	9	16	25	9	16	—	—	—	598	293	305	Montaldo Roero
14	2	12	14	2	12	—	—	—	506	257	249	San Rocco
9	4	5	8	3	5	1	1	—	411	220	191	San Giacomo
15	8	7	15	8	7	—	—	—	210	106	104	Casolari Superiori
49	30	19	49	30	19	—	—	—	998	489	509	<b>Montanera</b>
38	24	14	38	24	14	—	—	—	601	281	320	Montanera
3	1	2	3	1	2	—	—	—	150	79	71	Ambasio
2	2	—	2	2	—	—	—	—	92	48	44	Sant'Andrea
6	3	3	6	3	3	—	—	—	155	81	74	Boetto Soprano
38	15	23	38	15	23	—	—	—	734	385	349	<b>Montelupo Albese</b>
93	63	30	33	14	19	60	49	11	852	441	411	<b>Montemale di Cúneo</b>
28	19	9	15	7	8	13	12	1	275	130	145	Montemale di Cúneo
27	17	10	7	2	5	20	15	5	155	81	74	Piatta Sottana
20	15	5	2	—	2	18	15	3	162	90	72	Piatta Soprana
7	4	3	3	—	3	4	4	—	138	67	71	San Giòrgio
11	8	3	6	5	1	5	3	2	122	73	49	Ricogno
518	260	258	60	22	38	458	238	220	2.074	1.082	992	<b>Monterosso Grana</b>
17	9	8	5	2	3	12	7	5	289	142	147	Monterosso Grana
23	11	12	13	4	9	10	7	3	171	89	82	Olasca
33	22	11	7	5	2	26	17	9	189	105	84	Comba
13	6	7	7	2	5	6	4	2	151	84	67	Istria
52	19	33	13	2	11	39	17	22	237	114	123	Villa San Pietro
23	16	7	6	3	3	17	13	4	132	73	59	Saretto *
23	13	10	3	1	2	20	12	8	82	46	36	Sonvilla *
51	30	21	—	—	—	51	30	21	129	66	63	Issarti *
65	29	36	—	—	—	65	29	36	148	79	69	Piebruno *
106	48	58	4	2	2	102	46	56	206	95	111	Santa Lucia *
56	34	22	2	1	1	54	33	21	195	113	82	Figliere *
56	23	33	—	—	—	56	23	33	145	76	69	Frise *

Popolazione presente, temporaneamente assente e residente nei Comuni,

PIEMONTE

COMUNI E FRAZIONI DI CENSIMENTO	ALTIME- TRIA m. s/m	SUPERFICIE TERRI- TORIALE ha.	DENSITÀ PER km.2	POPOLAZIONE PRESENTE (di fatto)								
				IN COMPLESSO			CON DIMORA					
				M	F	M	abituale			temporanea		
							M	F	M	F	M	F
1	2	3	4	5	6	7	8	9	10	11	12	13
<b>Monteu Roero . . . . .</b>	<b>360</b>	<b>2.445</b>	<b>113</b>	<b>2.754</b>	<b>1.439</b>	<b>1.315</b>	<b>2.708</b>	<b>1.407</b>	<b>1.301</b>	<b>46</b>	<b>32</b>	<b>14</b>
Monteu Roero . . . . .	—	—	—	895	461	434	874	450	424	21	11	10
San Vincenzo . . . . .	—	—	—	211	104	107	210	103	107	1	1	—
San Pietro . . . . .	—	—	—	407	210	197	401	204	197	6	6	—
Sant'Anna . . . . .	—	—	—	455	229	226	450	224	226	5	5	—
San Grato . . . . .	—	—	—	327	178	149	319	171	148	8	7	1
San Bernardo . . . . .	—	—	—	287	163	124	285	162	123	2	1	1
Capelli-Virani . . . . .	—	—	—	172	94	78	169	93	76	3	1	2
<b>Monticello d'Alba . . . . .</b>	<b>330</b>	<b>1.013</b>	<b>231</b>	<b>2.339</b>	<b>1.184</b>	<b>1.155</b>	<b>2.334</b>	<b>1.183</b>	<b>1.151</b>	<b>5</b>	<b>1</b>	<b>4</b>
Monticello d'Alba . . . . .	—	—	—	550	281	269	545	280	265	5	1	4
Borgo . . . . .	—	—	—	990	496	494	990	496	494	—	—	—
Casale . . . . .	—	—	—	366	192	174	366	192	174	—	—	—
Sant'Antonio . . . . .	—	—	—	433	215	218	433	215	218	—	—	—
<b>Moretta . . . . .</b>	<b>255</b>	<b>2.953</b>	<b>117</b>	<b>3.456</b>	<b>1.705</b>	<b>1.751</b>	<b>3.443</b>	<b>1.695</b>	<b>1.748</b>	<b>13</b>	<b>10</b>	<b>3</b>
Moretta . . . . .	—	—	—	2.179	1.041	1.138	2.166	1.031	1.135	13	10	3
Roncaglia . . . . .	—	—	—	118	59	59	118	59	59	—	—	—
Pasco . . . . .	—	—	—	73	44	29	73	44	29	—	—	—
Varaita . . . . .	—	—	—	60	34	26	60	34	26	—	—	—
Boglio . . . . .	—	—	—	93	56	37	93	56	37	—	—	—
Brasse . . . . .	—	—	—	324	163	161	324	163	161	—	—	—
Torre San Giorgio * . . . . .	—	—	—	609	308	301	609	308	301	—	—	—
<b>Morozzo . . . . .</b>	<b>431</b>	<b>2.196</b>	<b>97</b>	<b>2.135</b>	<b>1.112</b>	<b>1.023</b>	<b>2.080</b>	<b>1.074</b>	<b>1.006</b>	<b>55</b>	<b>38</b>	<b>17</b>
Morozzo . . . . .	—	—	—	1.394	704	690	1.352	677	675	42	27	15
Trucchi . . . . .	—	—	—	309	173	136	307	173	134	2	—	2
Riforano . . . . .	—	—	—	247	124	123	239	116	123	8	8	—
Consovero . . . . .	—	—	—	185	111	74	182	108	74	3	3	—
<b>Murazzano . . . . .</b>	<b>739</b>	<b>2.774</b>	<b>79</b>	<b>2.192</b>	<b>1.118</b>	<b>1.074</b>	<b>2.175</b>	<b>1.108</b>	<b>1.067</b>	<b>17</b>	<b>10</b>	<b>7</b>
Murazzano . . . . .	—	—	—	853	423	430	844	418	426	9	5	4
Rea . . . . .	—	—	—	464	235	229	462	233	229	2	2	—
Cornati . . . . .	—	—	—	211	109	102	210	108	102	1	1	—
Mellea . . . . .	—	—	—	443	240	203	440	240	200	3	—	3
Bruni . . . . .	—	—	—	221	111	110	219	109	110	2	2	—
<b>Murello . . . . .</b>	<b>260</b>	<b>1.720</b>	<b>88</b>	<b>1.517</b>	<b>778</b>	<b>739</b>	<b>1.485</b>	<b>754</b>	<b>731</b>	<b>32</b>	<b>24</b>	<b>8</b>
<b>Narzole . . . . .</b>	<b>323</b>	<b>2.638</b>	<b>142</b>	<b>3.757</b>	<b>1.880</b>	<b>1.877</b>	<b>3.713</b>	<b>1.852</b>	<b>1.861</b>	<b>44</b>	<b>28</b>	<b>16</b>
Narzole . . . . .	—	—	—	2.588	1.276	1.312	2.562	1.259	1.303	26	17	9
San Nazario . . . . .	—	—	—	435	209	226	426	205	221	9	4	5
Lucchi . . . . .	—	—	—	264	143	121	261	141	120	3	2	1
Moriglione . . . . .	—	—	—	162	86	76	160	85	75	2	1	1
Vergne . . . . .	—	—	—	308	166	142	304	162	142	4	4	—
<b>Néive . . . . .</b>	<b>308</b>	<b>2.120</b>	<b>189</b>	<b>3.998</b>	<b>2.049</b>	<b>1.949</b>	<b>3.860</b>	<b>1.979</b>	<b>1.881</b>	<b>138</b>	<b>70</b>	<b>68</b>
Néive . . . . .	—	—	—	1.142	543	599	1.078	521	557	64	22	42
Bricco di Néive . . . . .	—	—	—	1.159	620	539	1.111	592	519	48	28	20
San Cristóforo . . . . .	—	—	—	589	319	270	580	312	268	9	7	2
Tánaro . . . . .	—	—	—	1.108	567	541	1.091	554	537	17	13	4
<b>Neviglie . . . . .</b>	<b>461</b>	<b>806</b>	<b>115</b>	<b>928</b>	<b>472</b>	<b>456</b>	<b>907</b>	<b>461</b>	<b>446</b>	<b>21</b>	<b>11</b>	<b>10</b>
<b>Niella Belbo . . . . .</b>	<b>785</b>	<b>1.646</b>	<b>96</b>	<b>1.583</b>	<b>805</b>	<b>778</b>	<b>1.547</b>	<b>784</b>	<b>763</b>	<b>36</b>	<b>21</b>	<b>15</b>
Niella Belbo . . . . .	—	—	—	816	422	394	796	408	388	20	14	6
San Benedetto Belbo * . . . . .	—	—	—	443	225	218	436	220	216	7	5	2
Valtartagna * . . . . .	—	—	—	324	158	166	315	156	159	9	2	7
<b>Niella Tánaro . . . . .</b>	<b>371</b>	<b>1.557</b>	<b>110</b>	<b>1.713</b>	<b>851</b>	<b>862</b>	<b>1.704</b>	<b>846</b>	<b>858</b>	<b>9</b>	<b>5</b>	<b>4</b>
Borgo . . . . .	—	—	—	595	285	310	591	283	308	4	2	2
Codovilla . . . . .	—	—	—	701	339	362	696	336	360	5	3	2
Valmúrei . . . . .	—	—	—	417	227	190	417	227	190	—	—	—



nelle Frazioni di censimento, nelle Province e nei Compartimenti

Provincia di Cuneo

POPOLAZIONE TEMPORANEAMENTE ASSENTE									POPOLAZIONE RESIDENTE			COMUNI E FRAZIONI DI CENSIMENTO
IN COMPLESSO			CHE SI TROVAVA						(legale)			
			in altri Comuni del Regno			nelle Colonie e all' Estero			M F	M	F	
M F	M	F	M F	M	F	M F	M	F				
14	15	16	17	18	19	20	21	22	23	24	25	26
159	56	103	153	54	99	6	2	4	2.867	1.463	1.404	<b>Monteu Roero</b>
73	31	42	68	29	39	5	—	3	947	481	466	Monteu Roero
9	1	8	8	1	7	1	—	1	219	104	115	San Vincenzo
15	6	9	15	6	9	—	—	—	416	210	206	San Pietro
25	7	18	25	7	18	—	—	—	475	231	244	Sant'Anna
11	5	6	11	5	6	—	—	—	330	176	154	San Grato
19	6	13	19	6	13	—	—	—	304	168	136	San Bernardo
7	—	7	7	—	7	—	—	—	176	93	83	Capelli-Virani
47	25	22	47	25	22	—	—	—	2.381	1.208	1.173	<b>Monticello d'Alba</b>
20	9	11	20	9	11	—	—	—	565	289	276	Monticello d'Alba
20	11	9	20	11	9	—	—	—	1.010	507	503	Borgo
4	2	2	4	2	2	—	—	—	370	194	176	Casale
3	3	—	3	3	—	—	—	—	436	218	218	Sant'Antonio
74	39	35	74	39	35	—	—	—	3.517	1.734	1.783	<b>Moretta</b>
55	26	29	55	26	29	—	—	—	2.221	1.057	1.164	Moretta
—	—	—	—	—	—	—	—	—	118	59	59	Roncaglia
—	—	—	—	—	—	—	—	—	73	44	29	Pasco
—	—	—	—	—	—	—	—	—	60	34	26	Varaita
7	3	—	7	3	—	—	—	—	93	56	37	Bòglio
12	10	4	12	10	4	—	—	—	331	166	165	Brasse
—	—	2	—	—	2	—	—	—	621	318	303	Torre San Giòrgio *
87	38	49	82	34	48	5	4	1	2.167	1.112	1.055	<b>Morozzo</b>
69	26	43	65	23	42	4	3	1	1.421	703	718	Morozzo
9	7	2	8	6	2	1	1	—	316	180	136	Trucchi
3	3	—	3	3	—	—	—	—	242	119	123	Riforano
6	2	4	6	2	4	—	—	—	188	110	78	Consovero
127	54	73	102	40	62	25	14	11	2.302	1.162	1.140	<b>Murazzano</b>
94	50	44	73	36	37	21	14	7	938	468	470	Murazzano
6	1	5	6	1	5	—	—	—	468	234	234	Rea
7	—	7	5	—	5	2	—	2	217	108	109	Cornati
18	2	16	16	2	14	2	—	2	458	242	216	Mellea
2	1	1	2	1	1	—	—	—	221	110	111	Bruni
14	7	7	14	7	7	—	—	—	1.499	761	738	<b>Murello</b>
184	84	100	182	83	99	2	1	1	3.897	1.936	1.961	<b>Narzole</b>
137	60	77	135	59	76	2	1	1	2.699	1.319	1.380	Narzole
25	9	16	25	9	16	—	—	—	451	214	237	San Nazario
10	5	5	10	5	5	—	—	—	271	146	125	Lucchi
1	1	—	1	1	—	—	—	—	161	86	75	Moriglione
11	9	2	11	9	2	—	—	—	315	171	144	Vergne
142	61	81	137	59	78	5	2	3	4.002	2.040	1.962	<b>Néive</b>
67	27	40	62	25	37	5	2	3	1.145	548	597	Néive
28	12	16	28	12	16	—	—	—	1.139	604	535	Bricco di Néive
20	7	13	20	7	13	—	—	—	600	319	281	San Cristóforo
27	15	12	27	15	12	—	—	—	1.118	569	549	Tánaro
17	12	5	17	12	5	—	—	—	924	473	451	<b>Neviglie</b>
67	36	31	67	36	31	—	—	—	1.614	820	794	<b>Niella Belbo</b>
46	24	22	46	24	22	—	—	—	842	432	410	Niella Belbo
13	10	3	13	10	3	—	—	—	449	230	219	San Benedetto Belbo *
8	2	6	8	2	6	—	—	—	323	158	165	Valtartagna *
204	120	84	86	31	55	118	89	29	1.908	966	942	<b>Niella Tánaro</b>
87	55	32	27	10	17	60	45	15	678	338	340	Borgo
86	49	37	41	14	27	45	35	10	782	385	397	Codovilla
31	16	15	18	7	11	13	9	4	448	243	205	Valmúrei

Popolazione presente, temporaneamente assente e residente nei Comuni,

PIEMONTE

COMUNI E FRAZIONI DI CENSIMENTO	ALTIME- TRIA m. s/m	SUPERFICIE TERRI- TORIALE ha.	DENSITÀ PER km.²	POPOLAZIONE PRESENTE (di fatto)								
				IN COMPLESSO			CON DIMORA					
				M	F	M	abituale			temporanea		
							M	F	M	F	M	F
1	2	3	4	5	6	7	8	9	10	11	12	13
<b>Nucetto</b> . . . . .	<b>450</b>	<b>1.920</b>	<b>62</b>	<b>1.183</b>	<b>633</b>	<b>550</b>	<b>1.171</b>	<b>627</b>	<b>544</b>	<b>12</b>	<b>6</b>	<b>6</b>
Nucetto . . . . .	—	—	—	602	324	278	599	322	277	3	2	1
Roatta . . . . .	—	—	—	300	164	136	298	163	135	2	1	1
Nicolini . . . . .	—	—	—	133	64	69	133	64	69	—	—	—
Caramelli . . . . .	—	—	—	103	56	47	102	55	47	1	1	—
Livato . . . . .	—	—	—	66	40	26	66	40	26	—	—	—
Villa . . . . .	—	—	—	167	84	83	165	84	81	2	—	2
Perlo* . . . . .	—	—	—	414	225	189	407	221	186	7	4	3
<b>Oncino</b> . . . . .	<b>1.220</b>	<b>4.741</b>	<b>18</b>	<b>854</b>	<b>442</b>	<b>412</b>	<b>848</b>	<b>438</b>	<b>410</b>	<b>6</b>	<b>4</b>	<b>2</b>
Oncino . . . . .	—	—	—	339	168	171	336	166	170	3	2	1
Sant'Ilario . . . . .	—	—	—	316	156	160	315	156	159	1	—	1
Serre . . . . .	—	—	—	199	118	81	197	116	81	2	2	—
<b>Ormea</b> . . . . .	<b>736</b>	<b>12.420</b>	<b>38</b>	<b>4.681</b>	<b>2.314</b>	<b>2.367</b>	<b>4.643</b>	<b>2.295</b>	<b>2.348</b>	<b>38</b>	<b>19</b>	<b>19</b>
Ormea . . . . .	—	—	—	1.731	841	890	1.712	826	886	19	15	4
Ponte di Nava . . . . .	—	—	—	353	177	176	346	174	172	7	3	4
Cantarana . . . . .	—	—	—	79	40	39	78	40	38	1	—	1
Viozene . . . . .	—	—	—	210	106	104	209	105	104	1	1	—
Caccino . . . . .	—	—	—	109	58	51	108	58	50	1	—	1
Pornassino . . . . .	—	—	—	74	34	40	73	34	39	1	—	1
Quarzina . . . . .	—	—	—	211	99	112	210	99	111	1	—	1
Chioráira . . . . .	—	—	—	284	148	136	283	148	135	1	—	1
Chionea . . . . .	—	—	—	346	169	177	345	169	176	1	—	1
Valdarmella . . . . .	—	—	—	215	116	99	215	116	99	—	—	—
Villaro . . . . .	—	—	—	157	74	83	157	74	83	—	—	—
Albra . . . . .	—	—	—	179	94	85	179	94	85	—	—	—
Eca . . . . .	—	—	—	370	179	191	365	179	186	5	—	5
Prale . . . . .	—	—	—	206	107	99	206	107	99	—	—	—
Bossietta . . . . .	—	—	—	154	74	80	153	74	79	1	—	1
Barchi . . . . .	—	—	—	82	38	44	82	38	44	—	—	—
<b>Paesana</b> . . . . .	<b>614</b>	<b>5.814</b>	<b>95</b>	<b>5.495</b>	<b>2.655</b>	<b>2.840</b>	<b>5.442</b>	<b>2.619</b>	<b>2.823</b>	<b>53</b>	<b>36</b>	<b>17</b>
Santa Maria . . . . .	—	—	—	990	450	540	975	443	532	15	7	8
Santa Margherita . . . . .	—	—	—	290	137	153	286	134	152	4	3	1
Calcinere . . . . .	—	—	—	575	283	292	574	283	291	1	—	1
Ghisola . . . . .	—	—	—	610	285	325	607	284	323	3	1	2
Agliasco . . . . .	—	—	—	556	270	286	556	270	286	—	—	—
Croce . . . . .	—	—	—	647	312	335	646	311	335	1	1	—
Croesio . . . . .	—	—	—	640	301	339	634	299	335	6	2	4
Erasca . . . . .	—	—	—	333	161	172	333	161	172	—	—	—
Gérbido . . . . .	—	—	—	220	110	110	220	110	110	—	—	—
Biattonnet . . . . .	—	—	—	96	64	32	73	42	31	23	22	1
Porcili . . . . .	—	—	—	56	27	29	56	27	29	—	—	—
Pigionì . . . . .	—	—	—	35	21	14	35	21	14	—	—	—
Pratoguglielmo . . . . .	—	—	—	447	234	213	447	234	213	—	—	—
<b>Pagno</b> . . . . .	<b>362</b>	<b>2.213</b>	<b>90</b>	<b>1.988</b>	<b>1.011</b>	<b>977</b>	<b>1.982</b>	<b>1.007</b>	<b>975</b>	<b>6</b>	<b>4</b>	<b>2</b>
Pagno . . . . .	—	—	—	817	412	405	815	410	405	2	2	—
Bonanate . . . . .	—	—	—	122	64	58	122	64	58	—	—	—
Romani . . . . .	—	—	—	87	46	41	85	44	41	2	2	—
Rossi . . . . .	—	—	—	150	77	73	150	77	73	—	—	—
Piana . . . . .	—	—	—	55	24	31	55	24	31	—	—	—
Ponte . . . . .	—	—	—	119	56	63	119	56	63	—	—	—
Barba . . . . .	—	—	—	85	49	36	85	49	36	—	—	—
Castellar* . . . . .	—	—	—	296	154	142	294	153	141	2	1	1
Brondello* . . . . .	—	—	—	875	445	430	873	444	429	2	1	1
Morelli . . . . .	—	—	—	255	128	127	253	127	126	2	1	1
Giordani . . . . .	—	—	—	103	57	46	103	57	46	—	—	—
Bellini . . . . .	—	—	—	142	71	71	142	71	71	—	—	—
<b>Pamparato</b> . . . . .	<b>808</b>	<b>3.499</b>	<b>57</b>	<b>2.010</b>	<b>1.032</b>	<b>978</b>	<b>1.994</b>	<b>1.025</b>	<b>969</b>	<b>16</b>	<b>7</b>	<b>9</b>
Pamparato . . . . .	—	—	—	1.167	596	571	1.152	590	562	15	6	9
Serra . . . . .	—	—	—	254	129	125	253	128	125	1	1	—
Valcasotto . . . . .	—	—	—	589	307	282	589	307	282	—	—	—
<b>Perletto</b> . . . . .	<b>446</b>	<b>1.055</b>	<b>87</b>	<b>921</b>	<b>490</b>	<b>431</b>	<b>907</b>	<b>484</b>	<b>423</b>	<b>14</b>	<b>6</b>	<b>8</b>

nelle Frazioni di censimento, nelle Province e nei Compartimenti

Provincia di Cuneo

POPOLAZIONE TEMPORANEAMENTE ASSENTE									POPOLAZIONE RESIDENTE			COMUNI E FRAZIONI DI CENSIMENTO
IN COMPLESSO			CHE SI TROVAVA						(legale)			
M	F	14	in altri Comuni del Regno			nelle Colonie e all' Estero			M	F	25	
			M	F	17	M	F	20				
15	16	18	19	20	21	22	23	24	25	26		
123	54	69	108	43	65	15	11	4	1.294	681	613	<b>Nucetto</b>
86	37	49	74	29	45	12	8	4	685	359	326	Nucetto
38	27	31	53	24	29	5	3	2	356	190	166	Roatta
16	6	10	14	5	9	2	1	1	149	70	79	Nicolini
6	1	5	5	—	5	1	1	—	108	56	52	Caramelli
6	3	3	2	—	2	4	3	1	72	43	29	Livrato
19	7	12	17	5	12	2	2	—	184	91	93	Villa
18	10	8	17	9	8	1	1	—	425	231	194	Perlo *
357	186	171	311	150	161	46	36	10	1.205	624	581	<b>Oncino</b>
97	53	44	70	32	38	27	21	6	433	219	214	Oncino
42	24	18	26	12	14	16	12	4	357	180	177	Sant'Ilario
218	109	109	215	106	109	3	3	—	415	225	190	Serre
524	259	265	369	146	223	155	113	42	5.167	2.554	2.613	<b>Ormea</b>
209	94	115	168	63	105	41	31	10	1.921	920	1.001	Ormea
43	18	25	25	10	15	18	8	10	389	192	197	Ponte di Nava
9	3	6	8	2	6	1	1	—	87	43	44	Cantarana
106	62	44	69	36	33	37	26	11	315	167	148	Viozene
10	4	6	8	3	5	2	1	—	118	62	56	Caccino
4	4	—	—	—	—	4	4	—	77	38	39	Pornassino
19	15	4	6	3	3	13	12	1	229	114	115	Quarzina
4	2	2	—	—	2	2	2	—	287	150	137	Chioráira
32	18	14	22	10	12	10	8	2	377	187	190	Chionea
16	5	11	11	4	7	5	1	—	231	121	110	Valdarmella
10	5	5	6	1	5	4	4	—	167	79	88	Villaro
20	9	11	12	2	10	8	7	1	199	103	96	Albra
15	7	8	10	2	8	5	5	—	380	186	194	Eca
15	6	9	15	6	9	—	—	—	221	113	108	Prale
15	8	7	13	6	7	2	2	—	168	82	86	Bossietta
6	2	4	2	—	2	4	2	2	88	40	48	Barchi
698	423	275	211	81	130	487	342	145	6.140	3.042	3.098	<b>Paesana</b>
132	77	55	62	31	31	70	46	24	1.107	520	587	Santa Maria
26	13	13	16	5	11	10	8	2	312	147	165	Santa Margherita
109	73	36	34	8	26	75	65	10	683	356	327	Calcinere
78	37	41	34	10	24	44	27	17	635	321	364	Ghisola
30	17	13	12	6	6	11	11	7	586	287	299	Agliasco
91	57	34	29	14	15	62	43	19	737	368	369	Croce
81	58	23	7	3	4	74	55	19	715	357	358	Croesio
47	28	19	4	1	3	43	27	16	380	189	191	Erasca
35	25	10	4	—	4	31	25	6	255	135	120	Gérbido
14	8	6	5	1	4	9	7	2	87	50	37	Biatonnet
8	5	3	—	—	—	8	5	3	64	32	32	Porcili
3	2	1	1	1	—	2	1	1	38	23	15	Piglioni
44	23	21	3	1	2	41	22	19	491	257	234	Pratoguglielmo
90	52	38	90	52	38	—	—	—	2.072	1.059	1.013	<b>Pagno</b>
34	19	15	34	19	15	—	—	—	849	429	420	Pagno
8	4	4	8	4	4	—	—	—	130	68	62	Bonante
4	1	3	4	1	3	—	—	—	89	45	44	Romani
2	2	—	2	2	—	—	—	—	152	79	73	Rossi
4	4	—	4	4	—	—	—	—	59	28	31	Piana
3	3	—	3	2	1	—	—	—	122	58	64	Ponte
1	—	1	1	—	1	—	—	—	86	49	37	Barba
12	8	4	12	8	4	—	—	—	306	161	145	Castellar *
44	25	19	44	25	19	—	—	—	917	469	448	Brondello *
16	11	5	16	11	5	—	—	—	269	138	131	Morelli
3	—	3	3	—	3	—	—	—	106	57	49	Giordani
11	6	5	11	6	5	—	—	—	153	77	76	Bellini
146	57	89	140	52	88	6	5	1	2.140	1.082	1.058	<b>Pamparato</b>
91	38	53	87	35	52	4	3	1	1.243	628	615	Pamparato
20	9	11	18	7	11	2	2	—	273	137	136	Serra
35	10	25	35	10	25	—	—	—	624	317	307	Valcasotto
31	18	13	25	13	12	6	5	1	938	502	436	<b>Perletto</b>

## Popolazione presente, temporaneamente assente e residente nei Comuni,

### PIEMONTE

COMUNI E FRAZIONI DI CENSIMENTO	ALTIME- TRIA m. s/m	SUPERFICIE TERRI- TORIALE ha.	DENSITÀ PER km. <sup>2</sup>	POPOLAZIONE PRESENTE (di fatto)								
				IN COMPLESSO			CON DIMORA					
				M	F	M	abituale			temporanea		
							M	F	M	F	M	F
1	2	3	4	5	6	7	8	9	10	11	12	13
<b>Peveragno</b> . . . . .	587	6.836	87	5.915	2.817	3.098	5.874	2.791	3.083	41	26	15
Peveragno . . . . .	—	—	—	2.360	1.028	1.332	2.346	1.021	1.325	14	7	7
San Giovenale . . . . .	—	—	—	635	321	314	634	320	314	1	1	—
Madonna Borgato . . . . .	—	—	—	549	288	261	547	287	260	2	1	1
Montefallònio . . . . .	—	—	—	514	253	261	512	252	260	2	1	1
Santa Margherita . . . . .	—	—	—	570	313	257	556	303	253	14	10	4
San Lorenzo . . . . .	—	—	—	476	229	247	470	225	245	6	4	2
San Magno . . . . .	—	—	—	299	137	162	298	136	162	1	1	—
Pradeboni . . . . .	—	—	—	512	248	264	511	247	264	1	1	—
<b>Pezzolo Valle Uzzone</b> . . . . .	321	2.746	51	1.393	707	686	1.376	693	683	17	14	3
Pezzolo* . . . . .	—	—	—	383	187	196	378	182	196	5	5	—
Gorrino* . . . . .	—	—	—	513	267	246	507	262	245	6	5	1
Torre Uzzone* . . . . .	—	—	—	497	253	244	491	249	242	6	4	2
<b>Pianfei</b> . . . . .	503	1.511	127	1.914	983	931	1.883	963	920	31	20	11
Pianfei . . . . .	—	—	—	314	152	162	309	150	159	5	2	3
Prato Sállice . . . . .	—	—	—	232	118	114	226	114	112	6	4	2
Revelli . . . . .	—	—	—	475	242	233	467	236	231	8	6	2
Blangetti . . . . .	—	—	—	335	178	157	327	173	154	8	5	3
Ambrosi . . . . .	—	—	—	558	293	265	554	290	264	4	3	1
<b>Piasco</b> . . . . .	480	1.056	230	2.433	1.123	1.310	2.379	1.097	1.282	54	26	28
Piasco . . . . .	—	—	—	1.759	809	950	1.722	789	933	37	20	17
Borgo Sant'Antonio . . . . .	—	—	—	451	207	244	445	205	240	6	2	4
Serravalle . . . . .	—	—	—	223	107	116	212	103	109	11	4	7
<b>Piozzo</b> . . . . .	327	1.425	139	1.975	978	997	1.964	974	990	11	4	7
Piozzo . . . . .	—	—	—	744	336	408	741	336	405	3	—	3
Valle-Castelletto . . . . .	—	—	—	510	275	235	508	275	233	2	—	2
San Grato . . . . .	—	—	—	392	199	193	389	198	191	3	1	2
Costamagna* . . . . .	—	—	—	329	168	161	326	165	161	3	3	—
<b>Polonghera</b> . . . . .	245	1.727	112	1.927	970	957	1.851	918	933	76	52	24
Polonghera . . . . .	—	—	—	1.364	688	676	1.312	656	656	52	32	20
Fáule* . . . . .	—	—	—	563	282	281	539	262	277	24	20	4
<b>Pontechianale</b> . . . . .	1.614	9.759	7	730	379	351	658	318	340	72	61	11
Maddalena . . . . .	—	—	—	259	118	141	256	117	139	3	1	2
Castello . . . . .	—	—	—	278	164	114	216	106	110	62	58	4
Chianale . . . . .	—	—	—	193	97	96	186	95	91	7	2	5
<b>Pradéves</b> . . . . .	820	1.926	47	902	474	428	877	459	418	25	15	10
Villa . . . . .	—	—	—	340	176	164	321	164	157	19	12	7
Cialancia . . . . .	—	—	—	94	53	41	93	52	41	1	1	—
Grange . . . . .	—	—	—	77	41	36	77	41	36	—	—	—
Gérbido . . . . .	—	—	—	77	41	36	77	41	36	—	—	—
Tellé . . . . .	—	—	—	32	19	13	31	18	13	1	1	—
Riosecco . . . . .	—	—	—	110	54	56	107	53	54	3	1	2
Pentenera . . . . .	—	—	—	96	52	44	96	52	44	—	—	—
Scaletta . . . . .	—	—	—	76	38	38	75	38	37	1	—	1
<b>Prazzo</b> . . . . .	1.030	5.228	21	1.112	525	587	1.044	469	575	68	56	12
Prazzo Superiore . . . . .	—	—	—	320	172	148	264	120	144	56	52	4
Prazzo Inferiore . . . . .	—	—	—	156	102	54	103	51	52	53	51	2
Grángia . . . . .	—	—	—	14	5	0	13	5	8	1	—	1
Ussolo* . . . . .	—	—	—	258	115	143	252	114	138	6	1	5
San Michele Prazzo* . . . . .	—	—	—	534	238	296	528	235	293	6	3	3

nelle Frazioni di censimento, nelle Provincie e nei Compartimenti

Provincia di Cuneo

POPOLAZIONE TEMPORANEAMENTE ASSENTE									POPOLAZIONE RESIDENTE			COMUNI E FRAZIONI DI CENSIMENTO		
IN COMPLESSO			CHE SI TROVAVA						(legale)					
M	F	14	in altri Comuni del Regno			nelle Colonie e all' Estero			M	F	23		24	25
			M	F	17	M	F	18						
<b>303</b>	<b>180</b>	<b>123</b>	<b>153</b>	<b>63</b>	<b>90</b>	<b>150</b>	<b>117</b>	<b>33</b>	<b>6.177</b>	<b>2.971</b>	<b>3.206</b>	<b>Peveragno</b>		
144	80	64	80	37	43	64	43	21	2.490	1.101	1.389	Peveragno		
33	27	6	13	8	5	20	19	1	667	347	320	San Giovenale		
45	22	23	24	5	19	21	17	4	592	309	283	Madonna Borgato		
9	2	7	3	—	3	6	2	4	521	254	267	Montefallòno		
11	5	6	11	5	6	—	—	—	567	308	259	Santa Margherita		
8	4	4	5	1	4	3	3	—	478	229	249	San Lorenzo		
13	5	8	11	4	7	2	1	1	311	141	170	San Magno		
40	35	5	6	3	3	34	32	2	551	282	269	Fradeboni		
<b>20</b>	<b>10</b>	<b>10</b>	<b>19</b>	<b>9</b>	<b>10</b>	<b>1</b>	<b>1</b>	<b>—</b>	<b>1.396</b>	<b>703</b>	<b>693</b>	<b>Pezzolo Valle Uzzone</b>		
10	3	7	10	3	7	—	—	—	388	185	203	Pezzolo *		
8	6	2	7	5	2	1	1	—	515	268	247	Gorriño *		
2	1	1	2	1	1	—	—	—	493	250	243	Torre Uzzone *		
<b>113</b>	<b>45</b>	<b>68</b>	<b>106</b>	<b>38</b>	<b>68</b>	<b>7</b>	<b>7</b>	<b>—</b>	<b>1.996</b>	<b>1.008</b>	<b>988</b>	<b>Pianfei</b>		
24	9	15	23	8	15	1	1	—	333	159	174	Pianfei		
14	3	11	14	3	11	—	—	—	240	117	123	Prato Sálice		
34	17	17	34	17	17	—	—	—	501	253	248	Revelli		
7	2	5	7	2	5	—	—	—	334	175	159	Blangetti		
34	14	20	28	8	20	6	6	—	588	304	284	Ambrosi		
<b>187</b>	<b>97</b>	<b>90</b>	<b>135</b>	<b>56</b>	<b>79</b>	<b>52</b>	<b>41</b>	<b>11</b>	<b>2.566</b>	<b>1.194</b>	<b>1.372</b>	<b>Piasco</b>		
128	63	65	88	34	54	40	29	11	1.850	852	998	Piasco		
48	27	21	40	19	21	8	8	—	493	252	261	Borgo Sant'António		
11	7	4	7	3	4	4	4	—	223	110	113	Serravalle		
<b>152</b>	<b>74</b>	<b>78</b>	<b>49</b>	<b>18</b>	<b>31</b>	<b>103</b>	<b>56</b>	<b>47</b>	<b>2.116</b>	<b>1.048</b>	<b>1.068</b>	<b>Piozzo</b>		
92	48	44	22	8	14	70	40	30	833	384	449	Piozzo		
38	17	21	11	4	7	27	13	14	546	292	254	Valle-Castelletto		
14	5	9	10	3	7	4	2	2	403	203	200	San Grato		
8	4	4	6	3	3	2	1	1	334	169	165	Costamagna *		
<b>116</b>	<b>70</b>	<b>46</b>	<b>114</b>	<b>69</b>	<b>45</b>	<b>2</b>	<b>1</b>	<b>1</b>	<b>1.967</b>	<b>988</b>	<b>979</b>	<b>Polonghera</b>		
95	61	34	93	60	33	2	1	1	1.407	717	690	Polonghera		
21	9	12	21	9	12	—	—	—	560	271	289	Fáule *		
<b>150</b>	<b>93</b>	<b>57</b>	<b>62</b>	<b>35</b>	<b>27</b>	<b>88</b>	<b>58</b>	<b>30</b>	<b>808</b>	<b>411</b>	<b>397</b>	<b>Pontechianale</b>		
66	35	31	29	17	12	37	18	19	322	152	170	Maddalena		
63	40	32	29	16	13	34	24	10	279	146	133	Castello		
21	18	3	4	2	2	17	16	1	207	113	94	Chianale		
<b>123</b>	<b>67</b>	<b>56</b>	<b>57</b>	<b>19</b>	<b>38</b>	<b>66</b>	<b>48</b>	<b>18</b>	<b>1.000</b>	<b>526</b>	<b>474</b>	<b>Pradléves</b>		
25	13	12	16	7	9	9	6	3	346	177	169	Villa		
8	5	3	3	—	3	5	5	—	101	57	44	Cialancia		
9	4	5	4	—	4	5	4	1	86	45	41	Grange		
7	6	1	2	1	1	5	5	—	84	47	37	Gérbido		
7	6	1	—	—	—	7	6	1	38	24	14	Tellié		
29	11	18	22	8	14	7	3	4	136	64	72	Riosecco		
21	14	7	6	2	4	15	12	3	117	66	51	Pentenera		
17	8	9	4	1	3	13	7	6	92	46	46	Scaletta		
<b>231</b>	<b>160</b>	<b>71</b>	<b>59</b>	<b>35</b>	<b>24</b>	<b>172</b>	<b>125</b>	<b>47</b>	<b>1.275</b>	<b>629</b>	<b>646</b>	<b>Prazzo</b>		
49	32	17	17	11	6	32	21	11	313	152	161	Prazzo Superiore		
13	9	4	3	3	—	10	6	4	116	60	36	Prazzo Inferiore		
36	22	14	11	6	5	25	16	9	288	136	152	Gránqua		
146	106	40	31	18	13	115	88	27	674	341	333	Ussolo *		
												San Michele Prazzo *		

## Popolazione presente, temporaneamente assente e residente nei Comuni,

### PIEMONTE

COMUNI E FRAZIONI DI CENSIMENTO	ALTIME- TRIA m. s/m	SUPERFICIE TERRI- TORIALE ha.	DENSITÀ PER km.²	POPOLAZIONE PRESENTE (di fatto)								
				IN COMPLESSO			CON DIMORA					
				M	F	M	abituale			temporanea		
							M	F	M	F	M	F
1	2	3	4	5	6	7	8	9	10	11	12	13
<b>Priero Montezémolo . . . . .</b>	<b>475</b>	<b>3.319</b>	<b>52</b>	<b>1.711</b>	<b>863</b>	<b>848</b>	<b>1.698</b>	<b>857</b>	<b>841</b>	<b>13</b>	<b>6</b>	<b>7</b>
Priero *	—	—	—	528	254	274	524	252	272	4	2	2
Campetto *	—	—	—	229	118	111	229	118	111	—	—	—
Costa *	—	—	—	196	107	89	191	105	86	5	2	3
Maglino *	—	—	—	119	64	55	118	64	54	1	—	1
Castelnovo di Ceva *	—	—	—	302	149	153	300	148	152	2	1	1
Montezémolo *	—	—	—	337	171	166	336	170	166	1	1	—
Tetti . . . . .	—	—	—	163	82	81	163	82	81	—	—	—
Villa . . . . .	—	—	—	174	89	85	173	88	85	1	1	—
<b>Priocca . . . . .</b>	<b>253</b>	<b>905</b>	<b>282</b>	<b>2.550</b>	<b>1.292</b>	<b>1.258</b>	<b>2.518</b>	<b>1.282</b>	<b>1.236</b>	<b>32</b>	<b>10</b>	<b>22</b>
Priocca . . . . .	—	—	—	579	280	299	575	278	297	4	2	2
San Carlo . . . . .	—	—	—	212	109	103	205	105	100	7	4	3
Mora . . . . .	—	—	—	165	75	90	162	75	87	3	—	3
Varinera . . . . .	—	—	—	159	91	68	159	91	68	—	—	—
Sabbione . . . . .	—	—	—	201	102	99	201	102	99	—	—	—
Riale . . . . .	—	—	—	211	109	102	206	107	99	5	2	3
San Vittore . . . . .	—	—	—	396	209	187	394	208	186	2	1	1
San Michele . . . . .	—	—	—	183	91	92	182	91	91	1	—	1
Moriondo . . . . .	—	—	—	277	135	142	271	135	136	6	—	6
Boschetti . . . . .	—	—	—	167	91	76	163	90	73	4	1	3
<b>Priola . . . . .</b>	<b>537</b>	<b>2.706</b>	<b>52</b>	<b>1.397</b>	<b>720</b>	<b>677</b>	<b>1.385</b>	<b>717</b>	<b>668</b>	<b>12</b>	<b>3</b>	<b>9</b>
Priola . . . . .	—	—	—	411	205	206	406	203	203	5	2	3
Pievetta . . . . .	—	—	—	673	353	320	666	352	314	7	1	6
Casario . . . . .	—	—	—	313	162	151	313	162	151	—	—	—
<b>Racconigi . . . . .</b>	<b>255</b>	<b>4.803</b>	<b>180</b>	<b>8.643</b>	<b>4.123</b>	<b>4.520</b>	<b>8.461</b>	<b>4.029</b>	<b>4.432</b>	<b>182</b>	<b>94</b>	<b>88</b>
<b>Revello . . . . .</b>	<b>355</b>	<b>5.348</b>	<b>97</b>	<b>5.186</b>	<b>2.539</b>	<b>2.647</b>	<b>5.033</b>	<b>2.446</b>	<b>2.587</b>	<b>153</b>	<b>93</b>	<b>60</b>
Revello . . . . .	—	—	—	1.074	473	601	1.026	434	592	48	39	9
Dietro Castello . . . . .	—	—	—	385	178	207	381	176	205	4	2	2
Morra San Martino . . . . .	—	—	—	391	195	196	388	193	195	3	2	1
San Pietro . . . . .	—	—	—	960	453	507	915	439	476	45	14	31
Tetti Pertúsio . . . . .	—	—	—	232	112	120	232	112	120	—	—	—
Campagnole . . . . .	—	—	—	541	271	270	531	265	266	10	6	4
Madonna delle Grazie . . . . .	—	—	—	759	388	371	743	377	365	16	11	7
San Firmino . . . . .	—	—	—	542	314	228	517	296	221	25	18	5
Staffarda . . . . .	—	—	—	302	155	147	300	154	146	2	1	1
<b>Rifreddo . . . . .</b>	<b>435</b>	<b>678</b>	<b>145</b>	<b>982</b>	<b>504</b>	<b>478</b>	<b>970</b>	<b>499</b>	<b>471</b>	<b>12</b>	<b>5</b>	<b>7</b>
Rifreddo . . . . .	—	—	—	292	154	138	288	151	137	4	3	1
Devésio . . . . .	—	—	—	187	103	84	184	101	83	3	2	1
Canali . . . . .	—	—	—	503	247	256	498	247	251	5	—	5
<b>Rittana . . . . .</b>	<b>753</b>	<b>1.139</b>	<b>83</b>	<b>940</b>	<b>468</b>	<b>472</b>	<b>933</b>	<b>464</b>	<b>469</b>	<b>7</b>	<b>4</b>	<b>3</b>
Rittana . . . . .	—	—	—	262	133	129	260	131	129	2	2	—
Chesta . . . . .	—	—	—	253	129	124	251	128	123	2	1	1
Tetto Sottano . . . . .	—	—	—	123	62	61	121	61	60	2	1	1
Gorrè . . . . .	—	—	—	302	144	158	301	144	157	1	—	1
<b>Robilante . . . . .</b>	<b>686</b>	<b>2.492</b>	<b>94</b>	<b>2.335</b>	<b>1.175</b>	<b>1.160</b>	<b>2.245</b>	<b>1.133</b>	<b>1.112</b>	<b>90</b>	<b>42</b>	<b>48</b>
Robilante . . . . .	—	—	—	930	460	470	885	427	458	45	33	12
Malandrè . . . . .	—	—	—	281	149	132	280	149	131	1	—	1
Montasso . . . . .	—	—	—	421	191	230	381	184	197	40	7	33
Vermanera . . . . .	—	—	—	142	77	65	141	76	65	1	1	—
Agnelli . . . . .	—	—	—	191	97	94	189	97	92	2	—	2
San Donato . . . . .	—	—	—	202	110	92	201	109	92	1	1	—
Cialancie . . . . .	—	—	—	98	52	46	98	52	46	—	—	—
Vignot e Fortuna . . . . .	—	—	—	70	39	31	70	39	31	—	—	—
<b>Roburent . . . . .</b>	<b>798</b>	<b>2.988</b>	<b>48</b>	<b>1.432</b>	<b>747</b>	<b>685</b>	<b>1.418</b>	<b>743</b>	<b>675</b>	<b>14</b>	<b>4</b>	<b>10</b>
Roburent . . . . .	—	—	—	592	293	294	583	297	286	9	1	8
San Giacomo . . . . .	—	—	—	342	174	168	339	172	167	3	2	1
Pra . . . . .	—	—	—	498	275	223	496	274	222	2	1	1

nelle Frazioni di censimento, nelle Province e nei Compartimenti

Provincia di Cuneo

POPOLAZIONE TEMPORANEAMENTE ASSENTE									POPOLAZIONE RESIDENTE			COMUNI E FRAZIONI DI CENSIMENTO
IN COMPLESSO			CHE SI TROVAVA						(legale)			
			in altri Comuni del Regno			nelle Colonie e all' Estero			M F	M	F	
M	F		M	F		M	F					
14	15	16	17	18	19	20	21	22	23	24	25	26
100	46	54	79	33	46	21	13	8	1.798	903	895	<b>Priero Montezémolo</b>
24	8	16	22	7	15	2	1	1	548	260	288	Priero *
8	6	2	5	4	1	3	2	1	237	124	113	Campetto *
10	2	8	6	1	5	4	1	3	201	107	94	Costa *
4	3	1	4	3	1	—	—	—	122	67	55	Maglino *
15	8	7	6	2	4	9	6	3	315	156	159	Castelnovo di Ceva *
39	19	20	36	16	20	3	3	—	375	189	186	Montezémolo *
13	8	5	12	7	5	1	1	—	176	90	86	Tetti
26	11	15	24	9	15	2	2	—	199	99	100	Villa
127	71	56	126	70	56	1	1	—	2.645	1.353	1.292	<b>Priocca</b>
33	18	15	33	18	15	—	—	—	608	296	312	Priocca
16	7	9	16	7	9	—	—	—	221	112	109	San Carlo
5	3	2	5	3	2	—	—	—	167	78	89	Mora
8	8	—	8	8	—	—	—	—	167	99	68	Varinera
10	5	5	10	5	5	—	—	—	211	107	104	Sabbione
2	2	—	2	2	—	—	—	—	208	109	99	Riale
5	4	1	5	4	1	—	—	—	399	212	187	San Vittore
6	3	3	6	3	3	—	—	—	188	94	94	San Michele
21	12	9	21	12	9	—	—	—	292	147	145	Moriondo
21	9	12	20	8	12	1	1	—	184	99	85	Boschetti
55	31	24	55	31	24	—	—	—	1.440	748	692	<b>Priola</b>
30	15	15	30	15	15	—	—	—	436	218	218	Priola
18	13	5	18	13	5	—	—	—	684	365	319	Pievetta
7	3	4	7	3	4	—	—	—	320	165	155	Casario
228	128	100	226	127	99	2	1	1	8.689	4.157	4.532	<b>Racconigi</b>
135	81	54	103	54	49	32	27	5	5.168	2.527	2.641	<b>Revello</b>
29	14	15	19	9	10	10	5	5	1.055	448	607	Revello
3	3	—	1	1	—	2	2	—	384	179	205	Dietro Castello
12	9	3	9	6	3	3	3	—	400	202	198	Morra San Martino
17	11	6	13	7	6	4	4	—	932	450	482	San Pietro
9	3	6	8	2	6	1	1	—	241	115	126	Tetti Pertusio
28	19	9	22	13	9	6	6	—	559	284	275	Campagnole
28	16	12	22	10	12	6	6	—	771	393	378	Madonna delle Grazie
5	3	2	5	3	2	—	—	—	522	299	223	San Firmino
4	3	1	4	3	1	—	—	—	304	157	147	Staffarda
42	25	17	35	20	15	7	5	2	1.012	524	488	<b>Rifreddo</b>
23	12	11	19	8	11	4	4	—	311	163	148	Rifreddo
14	10	4	13	10	3	1	—	1	198	111	87	Devésio
5	3	2	3	2	1	2	1	1	503	250	253	Canali
147	99	48	42	21	21	105	78	27	1.080	563	517	<b>Rittana</b>
27	15	12	15	6	9	12	9	3	287	146	141	Rittana
46	28	18	17	11	6	29	17	12	297	156	141	Chesta
30	22	8	2	1	1	28	21	7	151	83	68	Tetto Sottano
44	34	10	8	3	5	36	31	5	345	178	167	Gorrè
292	179	113	128	66	62	164	113	51	2.537	1.312	1.225	<b>Robilante</b>
83	41	42	50	23	27	33	18	15	968	468	500	Robilante
37	27	10	15	9	6	22	18	4	317	176	141	Malandrè
58	41	17	18	10	8	40	31	9	439	225	214	Montasso
21	14	7	9	5	4	12	9	3	162	90	72	Vermanera
33	23	10	13	8	5	20	15	5	222	120	102	Agnelli
22	15	7	8	6	2	14	9	5	223	124	99	San Donato
9	4	5	6	2	4	3	2	1	107	56	51	Cialancie
29	14	15	9	3	6	20	11	9	99	53	46	Vignot e Fortuna
138	74	64	125	66	59	13	8	5	1.556	817	739	<b>Roburent</b>
61	29	32	50	23	27	11	6	5	644	326	318	Roburent
33	17	16	33	17	16	—	—	—	372	189	183	San Giacomo
44	28	16	42	26	16	2	2	—	540	302	238	Fra

Popolazione presente, temporaneamente assente e residente nei Comuni,

PIEMONTE

COMUNI E FRAZIONI DI CENSIMENTO	ALTIME- TRIA m. s/m	SUPERFICIE TERRI- TORIALE ha.	DENSITÀ PER km.²	POPOLAZIONE PRESENTE (di fatto)								
				IN COMPLESSO			CON DIMORA					
				M	F	M	abituale			temporanea		
							M	F	M	F	M	F
1	2	3	4	5	6	7	8	9	10	11	12	13
<b>Roccabruna</b> . . . . .	700	2.408	79	1.913	970	943	1.886	954	932	27	16	11
Tettorosso . . . . .	—	—	—	668	342	326	663	341	322	5	1	4
San Giuliano . . . . .	—	—	—	536	266	270	524	258	266	12	8	4
Giorsetti . . . . .	—	—	—	486	252	234	484	250	234	2	2	—
Norat . . . . .	—	—	—	223	110	113	215	105	110	8	5	3
<b>Rocca Cigliè</b> . . . . .	604	1.330	92	1.221	628	593	1.199	610	589	22	18	4
Rocca Cigliè . . . . .	—	—	—	590	311	279	581	305	276	9	6	3
Rualunga . . . . .	—	—	—	196	104	92	191	102	89	5	2	3
Bózzola . . . . .	—	—	—	95	55	40	94	52	40	1	1	—
Cigliè* . . . . .	—	—	—	631	317	314	618	305	313	13	12	1
<b>Rocca de' Baldi</b> . . . . .	414	2.632	105	2.762	1.360	1.402	2.609	1.264	1.345	153	93	57
Crava . . . . .	—	—	—	1.111	531	580	1.097	525	572	14	6	8
Rocca de' Baldi . . . . .	—	—	—	490	257	233	418	191	227	72	66	6
Pragaletto . . . . .	—	—	—	174	63	111	136	60	76	38	3	35
Pasquero . . . . .	—	—	—	403	215	188	394	206	188	9	9	—
Corvi . . . . .	—	—	—	211	109	102	194	100	94	17	9	8
Carleverì . . . . .	—	—	—	373	185	188	370	182	188	3	3	—
<b>Roccaforte Mondovì</b> . . . . .	574	8.485	31	2.608	1.290	1.318	2.600	1.289	1.311	8	1	7
Roccaforte Mondovì . . . . .	—	—	—	1.232	603	629	1.226	602	624	6	1	5
Lurisia . . . . .	—	—	—	454	219	235	454	219	235	—	—	—
Prea . . . . .	—	—	—	922	463	454	920	468	452	2	—	2
<b>Roccasparvera</b> . . . . .	674	1.097	82	897	451	446	878	440	438	19	11	8
Roccasparvera . . . . .	—	—	—	299	144	155	297	144	153	2	—	2
Castelletto . . . . .	—	—	—	212	108	104	208	106	102	4	2	2
Piano Quinto . . . . .	—	—	—	386	199	187	373	190	183	13	9	4
<b>Roccamione</b> . . . . .	656	4.353	59	2.582	1.324	1.258	2.553	1.315	1.238	29	9	20
Roccamione . . . . .	—	—	—	1.585	809	776	1.560	800	760	25	9	16
Imperiale . . . . .	—	—	—	192	101	91	186	100	86	6	1	5
Brignola . . . . .	—	—	—	363	192	171	362	192	170	1	—	1
Roáschia* . . . . .	—	—	—	634	323	311	631	323	308	3	—	3
<b>Roddi</b> . . . . .	284	942	148	1.394	716	678	1.380	687	673	34	29	5
<b>Roddino</b> . . . . .	610	1.045	93	967	499	468	950	489	461	17	10	7
Roddino . . . . .	—	—	—	228	113	115	225	110	115	3	3	—
Santa Margherita . . . . .	—	—	—	202	114	88	201	114	87	1	—	1
Santa Maria . . . . .	—	—	—	116	58	58	114	57	57	2	1	1
Costepomo . . . . .	—	—	—	421	214	207	410	208	202	11	6	5
<b>Rodello</b> . . . . .	542	884	92	811	427	384	807	425	382	4	2	2
<b>Rossana</b> . . . . .	540	1.988	97	1.931	992	939	1.905	976	929	26	16	10
Rossana . . . . .	—	—	—	1.155	575	580	1.138	563	575	17	12	5
Bianciotto . . . . .	—	—	—	130	69	61	130	69	61	—	—	—
Madonna delle Grázie . . . . .	—	—	—	203	111	92	196	109	87	7	2	5
Lemma . . . . .	—	—	—	443	237	206	441	235	206	2	2	—
<b>Sale delle Langhe</b> . . . . .	615	1.903	72	1.372	725	647	1.371	725	643	1	—	1
Sale delle Langhe . . . . .	—	—	—	438	239	199	438	239	199	—	—	—
Arbi . . . . .	—	—	—	295	155	140	295	155	140	—	—	—
Stazione . . . . .	—	—	—	378	199	179	378	199	179	—	—	—
Valle . . . . .	—	—	—	261	132	129	260	132	128	1	—	1



**nelle Frazioni di censimento, nelle Province e nei Compartimenti**

*Provincia di Cuneo*

POPOLAZIONE TEMPORANEAMENTE ASSENTE									POPOLAZIONE RESIDENTE			COMUNI E FRAZIONI DI CENSIMENTO
IN COMPLESSO			CHE SI TROVAVA						(legale)			
			in altri Comuni del Regno			nelle Colonie e all'Estero			M F	M	F	
M	F		M	F		M	F					
14	15	16	17	18	19	20	21	22	23	24	25	26
<b>484</b>	<b>268</b>	<b>216</b>	<b>104</b>	<b>47</b>	<b>57</b>	<b>380</b>	<b>221</b>	<b>159</b>	<b>2.370</b>	<b>1.222</b>	<b>1.148</b>	<b>Roccabruna</b>
185	99	86	54	26	28	131	73	58	848	440	408	Tettorosso
68	39	29	17	10	7	51	29	22	592	297	295	San Giuliano
155	83	73	27	8	19	129	75	54	640	333	307	Giorsetti
75	47	28	6	3	3	69	44	25	290	152	138	Norat
<b>105</b>	<b>48</b>	<b>57</b>	<b>58</b>	<b>24</b>	<b>34</b>	<b>47</b>	<b>24</b>	<b>23</b>	<b>1.304</b>	<b>658</b>	<b>646</b>	<b>Rocca Cigliè</b>
87	39	48	46	19	27	41	20	21	668	344	324	Rocca Cigliè
26	10	16	20	8	12	6	2	4	217	112	105	Rualunga
2	—	2	2	—	2	—	—	—	96	54	42	Bòzzola
18	9	9	12	5	7	6	4	2	636	314	322	Cigliè *
<b>148</b>	<b>70</b>	<b>78</b>	<b>140</b>	<b>66</b>	<b>74</b>	<b>8</b>	<b>4</b>	<b>4</b>	<b>2.757</b>	<b>1.334</b>	<b>1.423</b>	<b>Rocca de' Baldi</b>
69	30	39	63	27	36	6	3	3	1.166	555	611	Crava
32	10	22	30	9	21	2	1	1	450	201	249	Rocca de' Baldi
3	2	1	3	2	1	—	—	—	139	62	77	Pragaletto
14	7	7	14	7	7	—	—	—	408	213	195	Pasquero
13	9	4	13	9	4	—	—	—	207	109	98	Corvi
17	12	5	17	12	5	—	—	—	387	194	193	Carleveri
<b>328</b>	<b>191</b>	<b>137</b>	<b>171</b>	<b>74</b>	<b>97</b>	<b>157</b>	<b>117</b>	<b>40</b>	<b>2.928</b>	<b>1.480</b>	<b>1.448</b>	<b>Roccaforte Mondovi</b>
170	91	71	102	46	56	68	53	15	1.396	701	695	Roccaforte Mondovi
75	44	31	21	9	12	54	35	19	529	263	266	Lurisia
83	48	35	48	19	29	35	29	6	1.003	516	487	Prea
<b>115</b>	<b>70</b>	<b>45</b>	<b>60</b>	<b>29</b>	<b>31</b>	<b>55</b>	<b>41</b>	<b>14</b>	<b>993</b>	<b>510</b>	<b>483</b>	<b>Roccasparvera</b>
48	26	22	33	15	18	15	11	4	345	170	175	Roccasparvera
42	28	14	17	9	8	25	19	6	250	134	116	Castelletto
25	16	9	10	5	5	15	11	4	398	206	192	Piano Quinto
<b>1.359</b>	<b>706</b>	<b>653</b>	<b>789</b>	<b>407</b>	<b>382</b>	<b>570</b>	<b>299</b>	<b>271</b>	<b>3.912</b>	<b>2.021</b>	<b>1.891</b>	<b>Roccamione</b>
437	226	211	127	61	66	310	165	145	1.997	1.026	971	Roccamione
45	26	19	6	4	2	39	22	17	231	126	105	Imperiale
105	66	39	28	17	11	77	49	28	407	258	209	Brignola
817	414	403	634	329	305	183	85	98	1.448	737	711	Roaschia *
<b>60</b>	<b>22</b>	<b>38</b>	<b>60</b>	<b>22</b>	<b>38</b>	<b>—</b>	<b>—</b>	<b>—</b>	<b>1.420</b>	<b>709</b>	<b>711</b>	<b>Roddi</b>
<b>38</b>	<b>14</b>	<b>24</b>	<b>38</b>	<b>14</b>	<b>24</b>	<b>—</b>	<b>—</b>	<b>—</b>	<b>988</b>	<b>503</b>	<b>485</b>	<b>Roddino</b>
13	2	11	13	2	11	—	—	—	238	112	126	Roddino
4	2	2	4	2	2	—	—	—	205	116	89	Santa Margherita
4	2	2	4	2	2	—	—	—	118	59	59	Santa Maria
17	8	9	17	8	9	—	—	—	427	216	211	Costepomo
<b>18</b>	<b>10</b>	<b>8</b>	<b>11</b>	<b>6</b>	<b>5</b>	<b>7</b>	<b>4</b>	<b>3</b>	<b>825</b>	<b>435</b>	<b>390</b>	<b>Rodello</b>
<b>83</b>	<b>57</b>	<b>26</b>	<b>39</b>	<b>19</b>	<b>20</b>	<b>44</b>	<b>38</b>	<b>6</b>	<b>1.988</b>	<b>1.033</b>	<b>955</b>	<b>Rossana</b>
45	32	13	30	18	12	15	14	1	1.183	595	588	Rossana
6	1	5	5	—	5	1	1	—	136	70	66	Bianciotto
5	5	—	1	1	—	4	4	—	201	114	87	Madonna delle Gràzie
27	19	8	3	—	3	24	19	5	468	254	214	Lemma
<b>58</b>	<b>29</b>	<b>29</b>	<b>58</b>	<b>29</b>	<b>29</b>	<b>—</b>	<b>—</b>	<b>—</b>	<b>1.429</b>	<b>754</b>	<b>675</b>	<b>Sale delle Langhe</b>
13	9	4	13	9	4	—	—	—	451	248	203	Sale delle Langhe
13	6	7	13	6	7	—	—	—	308	161	147	Arbi
25	10	15	25	10	15	—	—	—	403	209	194	Stazione
7	4	3	7	4	3	—	—	—	267	136	131	Valle

## Popolazione presente, temporaneamente assente e residente nei Comuni,

### PIEMONTE

COMUNI E FRAZIONI DI CENSIMENTO	ALTIME- TRIA m. s/m	SUPERFICIE TERRI- TORIALE ha.	DENSITÀ PER km.²	POPOLAZIONE PRESENTE (di fatto)								
				IN COMPLESSO			CON DIMORA					
				M	F	M	abituaie			temporanea		
							M	F	M	F	M	F
1	2	3	4	5	6	7	8	9	10	11	12	13
<b>Salicetto</b> . . . . .	389	2.441	79	1.937	981	956	1.919	974	945	18	7	11
Borgo Maggiore . . . . .	—	—	—	1.426	729	697	1.414	726	688	12	3	9
Madonna della Neve . . . . .	—	—	—	204	105	99	204	105	99	—	—	—
Mu San Giovanni . . . . .	—	—	—	269	141	128	269	141	128	—	—	—
Niggia . . . . .	—	—	—	167	150	115	167	150	115	2	—	2
San Gervasio . . . . .	—	—	—	55	32	23	55	32	23	—	—	—
San Michele . . . . .	—	—	—	511	252	259	505	248	257	6	4	2
<b>Salmour</b> . . . . .	391	1.255	74	923	482	441	902	468	434	21	14	7
<b>Saluzzo</b> . . . . .	350	7.578	233	17.690	9.406	8.284	16.583	8.579	8.004	1.107	827	280
Saluzzo . . . . .	—	—	—	12.078	6.457	5.621	11.291	5.836	5.455	787	621	166
Collina . . . . .	—	—	—	1.117	567	550	1.096	555	541	21	12	9
Rio Torto . . . . .	—	—	—	561	283	278	524	259	265	37	24	13
Prese . . . . .	—	—	—	224	118	106	208	110	98	16	8	8
Ruata Eandi . . . . .	—	—	—	473	232	241	452	217	235	21	15	6
Torrazza . . . . .	—	—	—	497	271	226	470	253	217	27	18	9
Paschere . . . . .	—	—	—	409	224	185	392	181	171	17	13	4
Bronda . . . . .	—	—	—	292	149	143	284	145	139	8	4	4
Via della Croce . . . . .	—	—	—	498	274	224	493	271	222	5	3	2
Paracollo . . . . .	—	—	—	210	111	99	186	94	92	24	17	7
Via dei Romani . . . . .	—	—	—	515	278	237	465	247	218	50	31	19
Cervignasco . . . . .	—	—	—	816	442	374	722	381	341	94	61	33
<b>Sambuco-Pietrapórzio</b> . . . . .	1.184	10.198	6	583	271	312	560	261	299	23	10	13
Sambuco * . . . . .	—	—	—	256	138	148	277	134	143	9	4	5
Moriglione . . . . .	—	—	—	48	23	25	44	22	22	4	1	3
Pietrapórzio * . . . . .	—	—	—	297	133	164	283	127	156	14	6	8
Pontebernardo . . . . .	—	—	—	85	42	43	79	40	39	6	2	4
<b>Sampéyre</b> . . . . .	971	9.891	39	3.858	1.738	2.120	3.842	1.731	2.111	16	7	9
Sampéyre . . . . .	—	—	—	1.914	872	1.042	1.905	867	1.038	9	5	4
Becetto . . . . .	—	—	—	634	261	373	630	260	370	4	1	3
Rore . . . . .	—	—	—	560	248	312	558	247	311	2	1	1
Villar . . . . .	—	—	—	453	214	239	453	214	239	—	—	—
Gilba . . . . .	—	—	—	297	143	154	296	143	153	1	—	1
<b>San Damiano Macra</b> . . . . .	745	5.413	47	2.534	1.244	1.290	2.502	1.213	1.289	32	31	1
San Damiano Macra . . . . .	—	—	—	1.296	641	655	1.277	623	654	19	18	1
Pagliero . . . . .	—	—	—	729	372	357	716	359	357	13	13	—
Lóttulo * . . . . .	—	—	—	227	107	120	227	107	120	—	—	—
Paglières * . . . . .	—	—	—	282	124	158	282	124	158	—	—	—
<b>Sanfront</b> . . . . .	495	3.971	93	3.695	1.770	1.925	3.678	1.762	1.916	17	8	9
Sanfront . . . . .	—	—	—	700	314	386	689	310	379	11	4	7
Rocchetta . . . . .	—	—	—	320	148	172	320	148	172	—	—	—
Mombracco . . . . .	—	—	—	383	198	185	382	197	185	1	1	—
Serro . . . . .	—	—	—	366	179	187	366	179	187	—	—	—
Comba Gambasca . . . . .	—	—	—	467	216	251	467	216	251	—	—	—
Comba Bedale . . . . .	—	—	—	289	133	156	288	133	155	1	—	1
Comba Albetta . . . . .	—	—	—	499	247	252	499	247	252	—	—	—
Robella . . . . .	—	—	—	671	335	336	667	332	335	4	3	1
<b>San Michele Mondovì</b> . . . . .	444	2.595	94	2.442	1.274	1.168	2.410	1.250	1.160	32	24	8
San Michele Mondovì . . . . .	—	—	—	1.318	674	644	1.298	659	639	20	15	5
San Paolo . . . . .	—	—	—	397	196	201	394	193	201	3	3	—
Tetti Casotto . . . . .	—	—	—	173	95	78	172	94	78	1	1	—
Monasterolo Cassoto * . . . . .	—	—	—	554	309	245	546	304	242	8	5	3
<b>Sant'Albano Stura</b> . . . . .	378	2.813	76	2.136	1.121	1.015	2.058	1.061	997	78	60	18
Sant'Albano Stura . . . . .	—	—	—	982	499	483	952	483	469	30	16	14
Ceriolo . . . . .	—	—	—	469	250	219	451	233	218	18	17	1
Dalmazzi . . . . .	—	—	—	685	372	313	655	345	310	30	27	3

nelle Frazioni di censimento, nelle Province e nei Compartimenti

Provincia di Ouneo

POPOLAZIONE TEMPORANEAMENTE ASSENTE									POPOLAZIONE RESIDENTE			COMUNI E FRAZIONI DI CENSIMENTO
IN COMPLESSO			CHE SI TROVAVA						(legale)			
			in altri Comuni del Regno			nelle Colonie e all'Estero			M F	M	F	
M	F		M	F		M	F					
14	15	16	17	18	19	20	21	22	23	24	25	26
73	27	46	68	23	45	5	4	1	1.992	1.001	991	<b>Salicetto</b>
47	19	28	43	16	27	4	3	1	1.461	745	716	Borgo Maggiore
1	—	1	1	—	1	—	—	—	205	105	100	Madonna della Neve
8	2	6	8	2	6	—	—	—	277	143	134	Mu San Giovanni
7	—	7	7	—	7	—	—	—	322	167	155	Niggia
1	—	1	1	—	1	—	—	—	56	32	24	San Gervasio
26	8	18	25	7	18	1	1	—	531	256	275	San Michele
58	36	22	58	36	22	—	—	—	960	504	456	<b>Salmour</b>
520	375	145	494	356	138	26	19	7	17.103	8.954	8.149	<b>Saluzzo</b>
404	301	103	385	288	97	19	13	6	11.695	6.137	5.558	Saluzzo
12	7	5	11	6	5	1	1	—	1.108	562	546	Colina
22	12	10	19	10	9	3	2	1	546	271	275	Rio Torto
3	3	—	3	3	—	—	—	—	211	113	98	Prese
19	10	9	19	10	9	—	—	—	471	227	244	Ruata Eandi
8	6	2	8	6	2	—	—	—	478	259	219	Torrazza
12	7	5	12	7	5	—	—	—	404	218	186	Paschere
7	6	1	5	4	1	2	2	—	291	151	140	Bronda
9	7	2	8	6	2	1	1	—	502	278	224	Via della Croce
8	7	1	8	7	1	—	—	—	194	101	93	Paracollo
4	2	2	4	2	2	—	—	—	469	249	220	Via dei Romani
12	7	5	12	7	5	—	—	—	734	388	346	Cervignasco
67	38	29	24	13	11	43	25	18	627	299	328	<b>Sambuco-Pietrapórzio</b>
35	15	20	9	1	8	26	14	12	312	149	163	Sambuco *
4	4	—	—	—	—	4	4	—	48	26	22	Moriglione
32	23	9	15	12	3	17	11	6	315	150	165	Pietrapórzio *
10	8	2	6	6	—	4	2	2	89	48	41	Pontebernardo
940	595	345	83	45	38	857	550	307	4.782	2.326	2.456	<b>Sampéyre</b>
515	303	212	67	35	32	448	268	180	2.420	1.170	1.250	Sampéyre
200	149	51	5	5	—	195	144	51	830	409	421	Becetto
132	83	49	8	3	5	124	80	44	690	330	360	Rore
67	37	30	3	2	1	64	35	29	520	251	269	Villar
26	23	3	—	—	—	26	23	3	322	166	156	Gilba
706	443	263	146	59	87	560	384	176	3.208	1.656	1.552	<b>San Damiano Macra</b>
337	197	140	74	25	49	263	172	91	1.614	820	794	San Damiano Macra
186	124	62	43	18	25	143	106	37	902	483	419	Pagliero
73	45	28	13	6	7	60	39	21	300	152	148	Lottulo *
110	77	33	16	10	6	94	67	27	392	201	191	Paglières *
350	258	92	81	45	36	269	213	56	4.028	2.020	2.008	<b>Sanfront</b>
75	50	25	37	19	18	38	31	7	764	360	404	Sanfront
40	27	13	17	12	5	23	15	8	360	175	185	Rocchetta
24	20	4	—	—	—	24	20	4	406	217	189	Mombracco
22	16	6	1	1	—	21	15	6	388	195	193	Serro
67	51	16	6	4	2	61	47	14	534	267	267	Comba Gambasca
23	17	6	2	2	—	21	15	6	311	150	161	Comba Bedale
38	33	5	2	1	1	36	32	4	537	280	257	Comba Albetta
61	44	17	16	6	10	45	38	7	728	376	352	Robella
161	83	78	140	68	72	21	15	6	2.571	1.333	1.238	<b>San Michele Mondovi</b>
100	47	53	84	34	50	16	13	3	1.398	706	692	San Michele Mondovi
18	12	6	16	11	5	2	1	1	412	205	207	San Paolo
10	7	3	10	7	3	—	—	—	182	101	81	Tetti Casotto
33	17	16	30	16	14	3	1	2	579	321	258	Monasterolo Cassoto *
124	60	64	115	53	62	9	7	2	2.182	1.121	1.061	<b>Sant'Albano Stura</b>
82	37	45	75	32	43	7	5	2	1.034	520	514	Sant'Albano Stura
32	16	16	30	14	16	2	2	—	483	249	234	Cerolo
10	7	3	10	7	3	—	—	—	665	352	313	Dalmazzi

Popolazione presente, temporaneamente assente e residente nei Comuni,

PIEMONTE

COMUNI E FRAZIONI DI CENSIMENTO	ALTIME- TRIA m. s/m	SUPERFICIE TERRI- TORIALE ha.	DENSITÀ PER km.2	POPOLAZIONE PRESENTE (di fatto)								
				IN COMPLESSO			CON DIMORA					
				M	F	M	abituale			temporanea		
							M	F	M	F	M	F
1	2	3	4	5	6	7	8	9	10	11	12	13
<b>Santa Vittoria d'Alba . . .</b>	<b>346</b>	<b>930</b>	<b>149</b>	<b>1.382</b>	<b>707</b>	<b>675</b>	<b>1.369</b>	<b>695</b>	<b>674</b>	<b>13</b>	<b>12</b>	<b>1</b>
Villa . . . . .	—	—	—	328	168	160	326	166	160	2	2	—
Borgo . . . . .	—	—	—	491	250	241	489	248	241	2	2	—
Lussi . . . . .	—	—	—	77	42	35	72	37	35	5	5	—
Gottino . . . . .	—	—	—	64	37	27	62	35	27	2	2	—
Valentino . . . . .	—	—	—	81	35	46	81	35	46	—	—	—
Cinzano . . . . .	—	—	—	341	175	166	339	174	165	2	1	1
<b>Santo Stefano Belbo . . . .</b>	<b>175</b>	<b>2.725</b>	<b>195</b>	<b>5.327</b>	<b>2.714</b>	<b>2.613</b>	<b>5.250</b>	<b>2.668</b>	<b>2.582</b>	<b>77</b>	<b>46</b>	<b>31</b>
Santo Stefano Belbo . . . . .	—	—	—	1.167	537	630	1.150	532	618	17	5	12
Borgo Stazione . . . . .	—	—	—	881	468	413	864	454	410	17	14	3
Robini . . . . .	—	—	—	384	212	172	377	205	172	7	7	—
Santa Libera . . . . .	—	—	—	455	233	222	451	231	220	4	2	2
San Grato . . . . .	—	—	—	662	350	312	650	341	309	12	9	3
San Maurizio . . . . .	—	—	—	398	202	196	392	199	193	6	3	3
Vaidivilla . . . . .	—	—	—	574	296	278	570	295	275	4	1	3
Moncuoco . . . . .	—	—	—	307	164	143	302	161	141	5	3	2
Camo * . . . . .	—	—	—	499	252	247	494	250	244	5	2	3
Dornere . . . . .	—	—	—	99	53	46	99	53	46	—	—	—
<b>Santo Stefano Roero . . . .</b>	<b>330</b>	<b>1.337</b>	<b>169</b>	<b>2.262</b>	<b>1.179</b>	<b>1.083</b>	<b>2.239</b>	<b>1.161</b>	<b>1.078</b>	<b>23</b>	<b>18</b>	<b>5</b>
Santo Stefano Roero . . . . .	—	—	—	425	211	214	421	207	214	4	4	—
Balla . . . . .	—	—	—	618	334	234	607	326	281	11	8	3
Nostra Signora delle Grázie . . . . .	—	—	—	482	254	228	477	250	227	5	4	1
Valunga . . . . .	—	—	—	208	107	101	208	107	101	—	—	—
Valle San Lorenzo . . . . .	—	—	—	405	205	200	404	205	199	1	—	1
Berteri . . . . .	—	—	—	124	68	56	122	66	56	2	2	—
<b>Savigliano . . . . .</b>	<b>321</b>	<b>11.073</b>	<b>169</b>	<b>18.706</b>	<b>10.036</b>	<b>8.670</b>	<b>17.757</b>	<b>9.360</b>	<b>8.397</b>	<b>949</b>	<b>676</b>	<b>273</b>
Savigliano . . . . .	—	—	—	10.282	5.596	4.686	9.733	5.201	4.532	549	395	154
Cavallotta . . . . .	—	—	—	1.344	707	637	1.311	687	624	33	20	13
San Salvatore . . . . .	—	—	—	814	440	374	770	409	361	44	31	13
Suniglia . . . . .	—	—	—	1.100	567	533	1.043	522	521	57	45	12
Apparizione . . . . .	—	—	—	853	468	390	804	428	376	54	40	14
Canavere . . . . .	—	—	—	334	187	147	315	172	143	19	15	4
Santa Rosalia . . . . .	—	—	—	955	529	426	893	486	407	62	43	19
San Giacomo . . . . .	—	—	—	602	302	300	570	280	290	32	22	10
Rigrasso e Sprina . . . . .	—	—	—	777	426	351	737	398	339	40	28	12
Levaldigi . . . . .	—	—	—	1.640	814	826	1.581	777	804	59	37	22
<b>Scarnafigi - Ruffia . . . . .</b>	<b>296</b>	<b>3.804</b>	<b>86</b>	<b>3.263</b>	<b>1.719</b>	<b>1.544</b>	<b>3.043</b>	<b>1.540</b>	<b>1.503</b>	<b>220</b>	<b>179</b>	<b>41</b>
Scarnafigi * . . . . .	—	—	—	1.401	721	630	1.296	623	673	105	98	7
Fornaca * . . . . .	—	—	—	498	270	228	448	234	214	50	36	14
Varàita Inferiore * . . . . .	—	—	—	129	73	56	114	62	52	15	11	4
Ruffia * . . . . .	—	—	—	608	324	284	584	307	277	24	17	7
Varàita Superiore * . . . . .	—	—	—	86	50	36	83	47	36	3	3	—
Cristo * . . . . .	—	—	—	179	98	81	161	88	73	18	10	8
San Valeriano * . . . . .	—	—	—	293	148	145	290	145	145	3	3	—
Fornasasso * . . . . .	—	—	—	69	35	34	67	34	33	2	1	1
<b>Serralunga d'Alba . . . . .</b>	<b>414</b>	<b>844</b>	<b>135</b>	<b>1.137</b>	<b>589</b>	<b>548</b>	<b>1.103</b>	<b>565</b>	<b>538</b>	<b>34</b>	<b>24</b>	<b>10</b>
Garombo . . . . .	—	—	—	378	184	194	368	179	189	10	5	5
Bruni . . . . .	—	—	—	119	62	57	118	61	57	1	1	—
Tezzo . . . . .	—	—	—	57	31	26	57	31	26	—	—	—
Sorano . . . . .	—	—	—	218	114	104	206	106	100	12	8	4
Cerretta . . . . .	—	—	—	87	47	40	86	46	40	1	1	—
Parafada . . . . .	—	—	—	115	61	54	112	58	54	3	3	—
Ceratti . . . . .	—	—	—	55	31	24	53	29	24	2	2	—
Collaretto . . . . .	—	—	—	108	59	49	103	55	48	5	4	1
<b>Serravalle delle Langhe . . .</b>	<b>762</b>	<b>2.500</b>	<b>79</b>	<b>1.970</b>	<b>1.020</b>	<b>950</b>	<b>1.927</b>	<b>1.003</b>	<b>924</b>	<b>43</b>	<b>17</b>	<b>26</b>
Serravalle delle Langhe Villa . . . . .	—	—	—	723	372	351	711	367	344	12	5	7
Cerretto delle Langhe * . . . . .	—	—	—	184	101	83	182	100	82	2	1	1
Cerretta . . . . .	—	—	—	755	387	368	740	383	357	15	4	11
Ciszone * . . . . .	—	—	—	199	101	98	195	100	95	4	1	3
Fenogli . . . . .	—	—	—	492	261	231	476	253	223	16	8	8
Pianezza . . . . .	—	—	—	146	78	68	141	78	63	5	—	5
	—	—	—	175	99	76	170	95	75	5	4	1

nelle Frazioni di censimento, nelle Provincie e nei Compartimenti

Provincia di Cuneo

POPOLAZIONE TEMPORANEAMENTE ASSENTE									POPOLAZIONE RESIDENTE			COMUNI E FRAZIONI DI CENSIMENTO
IN COMPLESSO			CHE SI TROVAVA						(legale)			
			in altri Comuni del Regno			nelle Colonie e all'Estero			M F	M	F	
M	F		M	F		M	F					
14	15	16	17	18	19	20	21	22	23	24	25	26
36	16	20	35	16	19	1	—	1	1.405	711	694	<b>Santa Vittoria d'Alba</b>
17	7	10	16	7	9	1	—	1	343	173	170	Villa
10	5	5	10	5	5	—	—	—	499	253	246	Borgo
1	—	1	1	—	1	—	—	—	73	37	36	Lussi
2	1	1	2	1	1	—	—	—	64	36	28	Gottino
1	1	—	1	1	—	—	—	—	82	36	46	Valentino
5	2	3	5	2	3	—	—	—	344	176	168	Cinzano
154	72	82	152	70	82	2	2	—	5.404	2.740	2.664	<b>Santo Stefano Belbo</b>
78	35	43	78	35	43	—	—	—	1.228	567	661	Santo Stefano Belbo
21	8	13	20	7	13	1	1	—	885	462	423	Borgo Stazione
4	1	3	4	1	3	—	—	—	381	206	175	Robini
5	3	2	5	3	2	—	—	—	456	234	222	Santa Libera
22	14	8	21	13	8	1	1	—	672	355	317	San Grato
10	7	3	10	7	3	—	—	—	402	206	196	San Maurizio
7	2	5	7	2	5	—	—	—	577	297	280	Vaidivilla
3	1	2	3	1	2	—	—	—	305	162	143	Moncuoco
4	1	3	4	1	3	—	—	—	498	251	247	Camo *
—	—	—	—	—	—	—	—	—	99	53	46	Dornere
149	74	75	147	74	73	2	—	2	2.388	1.235	1.153	<b>Santo Stefano Roero</b>
25	9	16	23	9	14	2	—	2	446	216	230	Santo Stefano Roero
29	15	14	29	15	14	—	—	—	636	341	295	Balla
25	10	15	25	10	15	—	—	—	502	260	242	Nostra Signora delle
36	24	12	36	24	12	—	—	—	244	131	113	Grázie
29	14	15	29	14	15	—	—	—	433	219	214	Valunga
5	2	3	5	2	3	—	—	—	127	68	59	Valle San Lorenzo
549	376	173	541	370	171	8	6	2	18.306	9.736	8.570	<b>Savigliano</b>
413	298	115	407	294	113	6	4	2	10.146	5.499	4.647	Savigliano
19	10	9	18	9	9	1	1	—	1.330	697	633	Cavallotta
9	2	7	9	2	7	—	—	—	779	411	368	San Salvatore
20	11	9	20	11	9	—	—	—	1.063	533	530	Suniglia
6	2	4	6	2	4	—	—	—	810	430	380	Apparizione
6	5	1	6	5	1	—	—	—	315	172	143	Canavere
3	1	2	3	1	2	—	—	—	899	491	408	Santa Rosalia
13	10	3	13	10	3	—	—	—	573	281	292	San Giacomo
60	37	23	59	36	23	1	1	—	750	408	342	Rigrasso e Sprina
169	99	70	169	99	70	—	—	—	1.641	814	827	Levaldigi
96	59	37	96	59	37	—	—	—	3.212	1.639	1.573	<b>Scarnafigi-Ruffia</b>
8	4	4	8	4	4	—	—	—	1.392	682	710	Scarnafigi *
2	1	1	2	1	1	—	—	—	456	238	218	Fornaca *
37	18	19	37	18	19	—	—	—	116	63	53	Varaita Inferiore *
—	—	—	—	—	—	—	—	—	621	325	296	Ruffia *
2	—	2	2	—	2	—	—	—	83	47	36	Varaita Superiore *
20	14	6	20	14	6	—	—	—	163	88	75	Cristo *
4	3	1	4	3	1	—	—	—	310	159	151	San Valeriano *
—	—	—	—	—	—	—	—	—	71	37	34	Fornasasso *
22	10	12	22	10	12	—	—	—	1.125	575	550	<b>Serralunga d'Alba</b>
6	3	3	6	3	3	—	—	—	374	182	192	Garombo
6	2	4	6	2	4	—	—	—	124	63	61	Bruni
4	1	3	4	1	3	—	—	—	57	31	26	Tezzo
1	—	1	1	—	1	—	—	—	210	107	103	Sorano
2	1	1	2	1	1	—	—	—	87	46	41	Cerretta
1	1	—	1	1	—	—	—	—	114	59	55	Parafada
2	2	—	2	2	—	—	—	—	54	30	24	Ceratti
89	45	44	88	45	43	1	—	1	105	57	48	Collaretto
35	19	16	34	19	15	1	—	1	2.016	1.048	968	<b>Serravalle delle Langhe</b>
4	4	—	4	4	—	—	—	—	746	386	360	Serravalle delle Langhe
42	19	23	42	19	23	—	—	—	136	104	82	Villa
6	4	2	6	4	2	—	—	—	782	402	380	Cerretto delle Langhe *
12	7	5	12	7	5	—	—	—	201	104	97	Cerretta
6	3	3	6	3	3	—	—	—	488	260	228	Cissonone *
1	1	—	1	1	—	—	—	—	147	81	66	Fenogli
—	—	—	—	—	—	—	—	—	171	96	75	Pianezza

Popolazione presente, temporaneamente assente e residente nei Comuni,

PIEMONTE

COMUNI E FRAZIONI DI CENSIMENTO	ALTIME- TRIA m. s/100	SUPERFICIE TERRI- TORIALE ha.	DENSITÀ PER km.2	POPOLAZIONE PRESENTE (di fatto)								
				IN COMPLESSO			CON DIMORA					
							abituale			temporanea		
				M	F	T	M	F	T	M	F	T
1	2	3	4	5	6	7	8	9	10	11	12	13
<b>Sinlo . . . . .</b>	<b>357</b>	<b>846</b>	<b>119</b>	<b>1.005</b>	<b>531</b>	<b>474</b>	<b>991</b>	<b>521</b>	<b>470</b>	<b>14</b>	<b>10</b>	<b>4</b>
Sinlo . . . . .	—	—	—	308	152	156	305	150	155	3	2	1
Valli Borine . . . . .	—	—	—	274	150	124	269	147	122	5	3	2
Sant'Antonio . . . . .	—	—	—	274	149	125	271	146	125	3	3	—
Biasini . . . . .	—	—	—	149	80	69	146	78	68	3	2	1
<b>Somano . . . . .</b>	<b>516</b>	<b>1.181</b>	<b>83</b>	<b>981</b>	<b>507</b>	<b>474</b>	<b>969</b>	<b>502</b>	<b>467</b>	<b>12</b>	<b>5</b>	<b>7</b>
Somano . . . . .	—	—	—	270	138	132	269	137	132	1	1	—
Altavilla . . . . .	—	—	—	100	58	42	99	57	42	1	1	—
Garombo . . . . .	—	—	—	56	32	24	55	32	23	1	—	1
Ruatalunga . . . . .	—	—	—	60	30	30	58	29	29	2	1	1
Cùrine . . . . .	—	—	—	123	65	58	118	63	55	5	2	3
Costalunga . . . . .	—	—	—	97	46	51	97	46	51	—	—	—
Manzoni . . . . .	—	—	—	115	58	57	113	58	55	2	—	2
Sant'Antonio . . . . .	—	—	—	121	60	61	121	60	61	—	—	—
Fossati . . . . .	—	—	—	39	20	19	39	20	19	—	—	—
<b>Sommariva del Bosco . . . . .</b>	<b>291</b>	<b>3.558</b>	<b>148</b>	<b>5.249</b>	<b>2.573</b>	<b>2.676</b>	<b>5.185</b>	<b>2.538</b>	<b>2.647</b>	<b>64</b>	<b>35</b>	<b>29</b>
Sommariva del Bosco . . . . .	—	—	—	3.965	1.907	2.058	3.908	1.879	2.029	57	28	29
Gabrielassi . . . . .	—	—	—	358	188	170	358	188	170	—	—	—
Paolòrio . . . . .	—	—	—	242	130	112	240	128	112	2	2	—
Brandina . . . . .	—	—	—	176	87	89	176	87	89	—	—	—
Agostinassi . . . . .	—	—	—	205	108	97	203	106	97	2	2	—
Maniga . . . . .	—	—	—	183	94	89	180	91	89	3	3	—
Tavelle . . . . .	—	—	—	120	59	61	120	59	61	—	—	—
<b>Sommariva Perno . . . . .</b>	<b>389</b>	<b>1.739</b>	<b>161</b>	<b>2.801</b>	<b>1.429</b>	<b>1.372</b>	<b>2.747</b>	<b>1.399</b>	<b>1.348</b>	<b>54</b>	<b>30</b>	<b>24</b>
Villa . . . . .	—	—	—	1.617	800	817	1.579	783	796	38	17	21
San Giuseppe . . . . .	—	—	—	651	357	294	639	345	294	12	12	—
Rossi . . . . .	—	—	—	533	272	261	529	271	258	4	1	3
<b>Stroppio . . . . .</b>	<b>1.087</b>	<b>2.812</b>	<b>26</b>	<b>728</b>	<b>347</b>	<b>381</b>	<b>714</b>	<b>337</b>	<b>377</b>	<b>14</b>	<b>10</b>	<b>4</b>
Stroppio . . . . .	—	—	—	89	41	48	89	41	48	—	—	—
Paschero . . . . .	—	—	—	21	21	29	21	21	29	—	—	—
Bassura . . . . .	—	—	—	240	118	122	228	109	119	12	9	3
Caudano . . . . .	—	—	—	115	50	65	114	50	64	1	—	1
Morinésio . . . . .	—	—	—	171	82	89	170	81	89	1	1	—
Cucchiates . . . . .	—	—	—	78	42	36	77	41	36	1	1	—
San Martino . . . . .	—	—	—	113	56	57	113	56	57	—	—	—
<b>Tarantasca . . . . .</b>	<b>451</b>	<b>1.223</b>	<b>164</b>	<b>2.006</b>	<b>952</b>	<b>1.054</b>	<b>1.999</b>	<b>947</b>	<b>1.052</b>	<b>7</b>	<b>5</b>	<b>2</b>
Tarantasca . . . . .	—	—	—	949	454	495	948	454	494	1	—	1
Santa Cristina . . . . .	—	—	—	471	220	251	470	220	250	1	—	1
San Defendente . . . . .	—	—	—	200	97	103	195	92	103	5	5	—
San Chiaffredo . . . . .	—	—	—	231	110	121	231	110	121	—	—	—
San Giovanni Tasnere . . . . .	—	—	—	155	71	84	155	71	84	—	—	—
<b>Tenda . . . . .</b>	<b>820</b>	<b>19.763</b>	<b>13</b>	<b>2.493</b>	<b>1.471</b>	<b>1.022</b>	<b>2.317</b>	<b>1.332</b>	<b>985</b>	<b>176</b>	<b>139</b>	<b>37</b>
Tenda . . . . .	—	—	—	1.366	823	543	1.258	737	521	108	86	22
San Dalmazzo . . . . .	—	—	—	748	412	336	716	390	326	32	22	10
Granile . . . . .	—	—	—	201	111	90	200	111	89	1	—	1
Viévola . . . . .	—	—	—	178	125	53	143	94	49	35	31	4
<b>Torre Mondovì . . . . .</b>	<b>470</b>	<b>1.862</b>	<b>74</b>	<b>1.384</b>	<b>691</b>	<b>693</b>	<b>1.360</b>	<b>677</b>	<b>683</b>	<b>24</b>	<b>14</b>	<b>10</b>
Piano . . . . .	—	—	—	666	313	353	648	303	345	18	10	8
Piazza . . . . .	—	—	—	219	121	98	218	120	98	1	1	—
Roatta . . . . .	—	—	—	499	257	242	494	254	240	5	3	2
<b>Trezzo Tinella . . . . .</b>	<b>341</b>	<b>1.044</b>	<b>98</b>	<b>1.028</b>	<b>523</b>	<b>505</b>	<b>1.006</b>	<b>507</b>	<b>499</b>	<b>22</b>	<b>16</b>	<b>6</b>
Trezzo Tinella . . . . .	—	—	—	722	366	356	709	356	353	13	10	3
Mompiano . . . . .	—	—	—	306	157	149	297	151	146	9	6	3

**nelle Frazioni di censimento, nelle Provincie e nei Compartimenti**

*Provincia di Ouneo*

POPOLAZIONE TEMPORANEAMENTE ASSENTE									POPOLAZIONE RESIDENTE			COMUNI E FRAZIONI DI CENSIMENTO
IN COMPLESSO			CHE SI TROVAVA						(legale)			
M	F	M	in altri Comuni del Regno			nelle Colonie e all'Estero			M	F	M	
			M	F	M	F	M	F				
14	15	16	17	18	19	20	21	22	23	24	25	26
27	10	17	27	10	17	—	—	—	1.018	531	487	<b>Sinio</b>
13	7	6	13	7	6	—	—	—	318	157	161	Sinio
10	2	8	10	2	8	—	—	—	279	149	130	Valli Borine
2	1	1	2	1	1	—	—	—	273	147	126	Sant'Antônio
2	—	2	2	—	2	—	—	—	148	78	70	Biasini
50	20	30	50	20	30	—	—	—	1.019	522	497	<b>Somano</b>
14	6	8	14	6	8	—	—	—	283	143	140	Somano
7	2	5	7	2	5	—	—	—	106	59	47	Altavilla
2	—	2	2	—	2	—	—	—	57	32	25	Garombo
2	—	2	2	—	2	—	—	—	60	29	31	Ruatalunga
4	2	2	4	2	2	—	—	—	122	65	57	Cúrine
5	3	2	5	3	2	—	—	—	102	49	53	Costalunga
5	3	2	5	3	2	—	—	—	118	61	57	Manzoni
10	4	6	10	4	6	—	—	—	131	64	67	Sant'Antônio
1	—	1	1	—	1	—	—	—	40	20	20	Fossati
240	124	116	229	114	115	11	10	1	5.425	2.662	2.763	<b>Sommariva del Bosco</b>
193	94	99	183	85	98	10	9	1	4.101	1.973	2.128	Sommariva del Bosco
16	8	8	16	8	8	—	—	—	374	196	178	Gabrielassi
13	8	5	13	8	5	—	—	—	253	136	117	Paolório
6	5	1	6	5	1	—	—	—	182	92	90	Brandina
—	—	—	—	—	—	—	—	—	203	106	97	Agostinassi
4	4	—	4	4	—	—	—	—	184	95	89	Mániga
8	5	3	7	4	3	1	1	—	128	64	64	Tavelle
137	63	74	137	63	74	—	—	—	2.884	1.462	1.422	<b>Sommariva Perno</b>
108	50	58	108	50	58	—	—	—	1.687	833	854	Villa
7	3	4	7	3	4	—	—	—	646	348	298	San Giuseppe
22	10	12	22	10	12	—	—	—	551	281	270	Rossi
268	144	124	43	22	21	225	122	103	982	481	501	<b>Stroppo</b>
29	12	17	4	—	4	25	12	13	118	53	65	Stroppo
23	5	8	3	—	3	20	5	5	63	26	37	Baschero
45	27	18	13	8	5	32	19	13	273	136	137	Bassura
45	25	20	6	4	2	39	21	18	159	75	84	Caudano
58	30	28	13	6	7	45	24	21	228	111	117	Morinésio
23	6	7	—	—	—	23	6	7	90	47	43	Cucchiates
91	50	41	7	4	3	84	46	38	204	106	98	San Martino
8	6	2	2	1	1	6	5	1	2.007	953	1.054	<b>Tarantasca</b>
6	6	—	1	1	—	5	5	—	954	460	494	Tarantasca
2	—	2	1	—	1	1	—	1	472	220	252	Santa Cristina
—	—	—	—	—	—	—	—	—	195	92	103	San Defendente
—	—	—	—	—	—	—	—	—	231	110	121	San Chiaffredo
—	—	—	—	—	—	—	—	—	155	71	84	San Giovanni Tasnere
779	400	379	138	73	65	641	327	314	3.096	1.732	1.364	<b>Tenda</b>
606	308	298	59	33	26	547	275	272	1.864	1.045	819	Tenda
97	52	45	51	26	25	46	26	20	813	442	371	San Dalmazzo
52	28	24	9	6	3	43	22	21	252	139	113	Granile
24	12	12	19	8	11	5	4	1	167	106	61	Viévola
113	47	66	88	31	57	25	16	9	1.473	724	749	<b>Torre Mondovi</b>
49	20	29	43	15	28	6	5	1	697	323	374	Piano
26	11	15	21	9	12	5	2	3	244	131	113	Piazza
38	16	22	24	7	17	14	9	5	532	270	262	Roatta
18	11	7	18	11	7	—	—	—	1.024	518	506	<b>Trezzo Tinella</b>
8	2	6	8	2	6	—	—	—	717	358	359	Trezzo Tinella
10	9	1	10	9	1	—	—	—	307	160	147	Mompiano

Popolazione presente, temporaneamente assente e residente nei Comuni,

PIEMONTE

COMUNI E FRAZIONI DI CENSIMENTO	ALTIME- TRIA m. s/m	SUPERFICIE TERRI- TORIALE ha.	DENSITÀ PER km.²	POPOLAZIONE PRESENTE (di fatto)								
				IN COMPLESSO			CON DIMORA					
							abituale			temporanea		
				M	F		M	F		M	F	
1	2	3	4	5	6	7	8	9	10	11	12	13
<b>Trinità</b> . . . . .	385	2.822	100	2.821	1.416	1.405	2.766	1.380	1.386	55	36	19
Trinità . . . . .	—	—	—	1.436	703	733	1.420	694	726	16	9	7
Savella-Bricco . . . . .	—	—	—	374	213	161	357	201	156	17	12	5
Molini-Galli . . . . .	—	—	—	508	251	257	496	242	254	12	9	3
Bozzani-San Giovanni . . . . .	—	—	—	115	63	52	114	62	52	1	1	—
Perucca . . . . .	—	—	—	388	186	202	379	181	198	9	5	4
<b>Valdieri</b> . . . . .	790	29.051	7	2.079	1.050	1.029	2.009	1.003	1.006	70	47	23
Valdieri . . . . .	—	—	—	853	398	455	828	384	444	25	14	11
Andonno* . . . . .	—	—	—	486	245	241	471	233	238	15	12	3
San Lorenzo-Desertetto . . . . .	—	—	—	245	127	118	244	127	117	1	—	1
Desertetto . . . . .	—	—	—	150	77	73	149	77	72	1	—	1
Sant'Anna . . . . .	—	—	—	323	175	148	305	160	145	18	15	3
Mollières . . . . .	—	—	—	172	105	67	161	99	62	11	6	5
<b>Valgrana</b> . . . . .	642	2.314	59	1.358	669	689	1.354	669	685	4	—	4
Villa . . . . .	—	—	—	331	152	179	328	152	176	3	—	3
Ripalta . . . . .	—	—	—	339	165	174	339	165	174	—	—	—
Cavaliggi . . . . .	—	—	—	214	108	106	214	108	106	—	—	—
Bottonasco . . . . .	—	—	—	152	77	75	152	77	75	—	—	—
San Matteo . . . . .	—	—	—	150	82	68	150	82	68	—	—	—
Sant'Anna . . . . .	—	—	—	172	85	87	171	85	86	1	—	1
<b>Valloriate</b> . . . . .	775	1.687	58	983	484	499	970	472	498	13	12	1
Valloriate . . . . .	—	—	—	208	110	98	196	99	97	12	11	1
Valione . . . . .	—	—	—	179	82	97	179	82	97	—	—	—
Adrit . . . . .	—	—	—	353	181	172	352	180	172	1	1	—
Ubacco . . . . .	—	—	—	243	111	132	243	111	132	—	—	—
<b>Venasca</b> . . . . .	549	2.567	100	2.567	1.252	1.315	2.435	1.178	1.257	132	74	58
Venasca . . . . .	—	—	—	918	436	482	819	378	441	99	58	41
Opaco . . . . .	—	—	—	750	351	399	730	343	387	20	8	12
Adritto . . . . .	—	—	—	561	286	275	550	279	271	11	7	4
Isasca* . . . . .	—	—	—	338	179	159	336	178	158	2	1	1
<b>Verduno</b> . . . . .	378	749	106	794	398	396	772	379	393	22	19	3
<b>Vernante</b> . . . . .	790	6.193	37	2.287	1.202	1.085	2.263	1.187	1.076	24	15	9
Vernante . . . . .	—	—	—	582	290	292	575	285	290	7	5	2
Bràlongia-Ciastellar . . . . .	—	—	—	181	92	89	174	88	86	7	4	3
Ruinas . . . . .	—	—	—	101	58	43	101	58	43	—	—	—
Arna-Vallonsecco . . . . .	—	—	—	179	89	90	178	88	90	1	1	—
Saùsa bassa . . . . .	—	—	—	47	25	22	47	25	22	—	—	—
Renetta . . . . .	—	—	—	96	51	45	96	51	45	—	—	—
Cornalè . . . . .	—	—	—	66	35	31	65	35	30	1	—	1
Vallofranco . . . . .	—	—	—	94	54	40	94	54	40	—	—	—
Pallanfrè . . . . .	—	—	—	122	73	49	119	71	48	3	2	1
Folchi-Valletta . . . . .	—	—	—	171	93	78	169	92	77	2	1	1
Saùsa Ibay . . . . .	—	—	—	112	57	55	112	57	55	—	—	—
Saùsa Adreit . . . . .	—	—	—	160	84	76	159	84	75	1	—	1
Marin . . . . .	—	—	—	94	48	46	94	48	46	—	—	—
Rivóira . . . . .	—	—	—	91	48	43	90	47	43	1	1	—
Rapitone-Castel . . . . .	—	—	—	73	41	32	73	41	32	—	—	—
Vallone San Giovanni . . . . .	—	—	—	118	64	54	117	63	54	1	1	—
<b>Verzuolo</b> . . . . .	420	2.620	212	5.545	2.685	2.860	5.435	2.610	2.825	110	75	35
Verzuolo . . . . .	—	—	—	2.667	1.259	1.408	2.629	1.236	1.393	38	23	15
Chiamina . . . . .	—	—	—	116	61	55	111	56	55	5	5	—
San Bernardo . . . . .	—	—	—	293	163	130	293	163	130	—	—	—
Falicetto . . . . .	—	—	—	1.225	593	632	1.179	560	619	46	33	13
Pomarolo . . . . .	—	—	—	74	35	39	73	34	39	1	1	—
Villanovetta* . . . . .	—	—	—	1.170	574	596	1.150	561	589	20	13	7
<b>Veza d'Alba</b> . . . . .	353	1.411	198	2.795	1.427	1.368	2.768	1.410	1.358	27	17	10
Villa . . . . .	—	—	—	1.209	609	600	1.201	604	597	8	5	3
Borgonuovo . . . . .	—	—	—	471	238	233	468	237	231	3	1	2
Bórbore . . . . .	—	—	—	531	274	257	524	270	254	7	4	3
Valmaggiore . . . . .	—	—	—	404	211	193	396	205	191	8	6	2
Socco . . . . .	—	—	—	180	95	85	179	94	85	1	1	—



nelle Frazioni di censimento, nelle Provincie e nei Compartimenti

*Provincia di Cuneo*

POPOLAZIONE TEMPORANEAMENTE ASSENTE									POPOLAZIONE RESIDENTE			COMUNI E FRAZIONI  DI CENSIMENTO
IN COMPLESSO			CHE SI TROVAVA						(legale)			
			in altri Comuni del Regno			nelle Colonie e all'Estero			M F	M	F	
M	F		M	F		M	F					
14	15	16	17	18	19	20	21	22	23	24	25	26
266	139	127	238	119	119	28	20	8	3.032	1.519	1.513	<b>Trinità</b>
170	84	86	149	70	79	21	14	7	1.590	778	812	Trinità
3	2	1	3	2	1	—	—	—	360	203	157	Savella-Bricco
51	29	22	46	25	21	5	4	1	547	271	276	Molini-Galli
7	3	4	7	3	4	—	—	—	121	65	56	Bozzani-San Giovanni
35	21	14	33	19	14	2	2	—	414	202	212	Perucca
168	107	61	60	31	29	108	76	32	2.177	1.110	1.067	<b>Valdieri</b>
91	58	33	31	16	15	60	42	18	919	442	477	Valdieri
21	14	7	9	4	5	12	10	2	492	247	245	Andonno *
25	15	10	10	6	4	15	9	6	269	142	127	San Lorenzo-Desertetto
18	10	8	5	3	2	13	7	6	167	87	80	Desertetto
30	19	11	10	5	5	20	14	6	335	179	156	San'Anna
1	1	—	—	—	—	1	1	—	162	100	62	Mollières
134	85	49	56	28	28	78	57	21	1.488	754	734	<b>Valgrana</b>
45	25	20	27	11	16	18	14	4	373	177	196	Villa
28	16	12	10	5	5	18	11	7	367	181	186	Ripalta
10	7	3	3	2	1	7	5	2	224	115	109	Cavaliggi
14	11	3	7	4	3	7	7	—	166	88	78	Bottonasco
23	19	4	3	3	—	20	16	4	173	101	72	San Matteo
14	7	7	6	3	3	8	4	4	185	92	93	San'Anna
253	174	79	22	13	9	231	161	70	1.223	646	577	<b>Valloriate</b>
64	37	27	10	2	8	54	35	19	260	136	124	Valloriate
68	49	19	5	4	1	63	45	18	247	131	116	Vallone
69	53	16	7	7	—	62	46	16	421	233	188	Adrit
52	35	17	—	—	—	52	35	17	295	146	149	Ubacco
124	78	46	77	38	39	47	40	7	2.559	1.256	1.303	<b>Venasca</b>
46	24	22	31	14	17	15	10	5	865	402	463	Venasca
28	17	11	19	9	10	9	8	1	758	360	398	Opaco
15	9	6	15	9	6	—	—	—	565	288	277	Adritto
35	28	7	12	6	6	23	22	1	371	206	165	Isasca *
10	1	9	10	1	9	—	—	—	782	380	402	<b>Verduno</b>
438	256	182	131	67	64	307	189	118	2.701	1.443	1.258	<b>Vernante</b>
146	85	61	58	34	24	88	51	37	721	370	351	Vernante
51	27	24	12	3	9	39	24	15	225	115	110	Bralongia-Ciastellar
17	7	10	6	—	6	11	7	4	118	65	53	Ruinias
22	11	11	5	1	4	17	10	7	200	99	101	Arma-Vallonsecco
5	2	3	4	1	3	1	1	—	52	27	25	Saùsa bassa
20	14	6	2	1	1	18	13	5	116	65	51	Renetta
4	2	2	3	1	2	1	1	—	69	37	32	Cornalè
5	2	1	1	1	—	2	1	1	97	56	41	Vallofranco
40	26	14	6	6	—	34	20	14	159	97	62	Paulanfrè
28	16	12	9	8	1	19	8	11	197	108	89	Folchi-Valletta
27	21	6	7	3	4	20	18	2	139	78	61	Saùsa Ibay
32	16	16	5	4	1	27	12	15	191	100	91	Saùsa Adreit
7	4	3	4	1	3	3	3	—	101	52	49	Marin
15	10	5	1	—	1	14	10	4	105	57	48	Rivgira
9	4	5	5	2	3	4	2	2	82	45	37	Rapitone-Castel
12	9	3	3	1	2	9	8	1	129	72	57	Vallone San Giovanni
233	94	139	225	87	138	8	7	1	5.668	2.704	2.964	<b>Verzuolo</b>
126	53	73	120	47	73	6	6	—	2.755	1.289	1.466	Verzuolo
3	1	2	3	1	2	—	—	—	114	57	57	Chiamina
3	1	2	3	1	2	—	—	—	296	164	132	San Bernardo
54	25	29	53	25	28	1	—	1	1.233	585	648	Falicetto
5	3	2	5	3	2	—	—	—	78	37	41	Pomarolo
42	11	31	41	10	31	1	1	—	1.192	572	620	Villanovetta *
106	39	67	106	39	67	—	—	—	2.874	1.449	1.425	<b>Veza d'Alba</b>
60	24	36	60	24	36	—	—	—	1.261	628	633	Villa
22	6	16	22	6	16	—	—	—	490	243	247	Borgonuovo
12	6	6	12	6	6	—	—	—	536	276	260	Borbore
6	2	4	6	2	4	—	—	—	402	207	195	Vamaggiore
6	1	5	6	1	5	—	—	—	185	95	90	Socco

## Popolazione presente, temporaneamente assente e residente nei Comuni,

### PIEMONTE

COMUNI E FRAZIONI DI CENSIMENTO	ALTIME- TRIA m. s/m	SUPERFICIE TERRI- TORIALE ha.	DENSITÀ PER km.2	POPOLAZIONE PRESENTE (di fatto)								
				IN COMPLESSO			CON DIMORA					
				M	F	M	abituale			temporanea		
							M	F	M	F	M	F
1	2	3	4	5	6	7	8	9	10	11	12	13
<b>Vicoforte</b> . . . . .	<b>598</b>	<b>2.545</b>	<b>117</b>	<b>2.974</b>	<b>1.538</b>	<b>1.436</b>	<b>2.848</b>	<b>1.420</b>	<b>1.428</b>	<b>126</b>	<b>118</b>	<b>8</b>
Vicoforte . . . . .	—	—	—	1.028	501	527	1.021	498	523	7	3	4
San Pietro . . . . .	—	—	—	804	390	414	803	390	413	1	—	1
Santuário di Vicoforte .	—	—	—	707	405	302	589	290	299	118	115	3
Moline . . . . .	—	—	—	235	139	96	235	139	96	—	—	—
San Grato . . . . .	—	—	—	200	103	97	200	103	97	—	—	—
<b>Vignolo</b> . . . . .	<b>645</b>	<b>811</b>	<b>181</b>	<b>1.466</b>	<b>732</b>	<b>734</b>	<b>1.464</b>	<b>730</b>	<b>734</b>	<b>2</b>	<b>2</b>	<b>—</b>
Vignolo . . . . .	—	—	—	695	342	353	695	342	353	—	—	—
Narbona . . . . .	—	—	—	158	84	74	158	84	74	—	—	—
Santa Croce . . . . .	—	—	—	260	138	122	260	138	122	—	—	—
Pavia . . . . .	—	—	—	353	168	185	351	166	185	2	2	—
<b>Villafalletto</b> . . . . .	<b>431</b>	<b>2.960</b>	<b>129</b>	<b>3.804</b>	<b>1.865</b>	<b>1.939</b>	<b>3.740</b>	<b>1.827</b>	<b>1.913</b>	<b>64</b>	<b>38</b>	<b>26</b>
Villafalletto . . . . .	—	—	—	1.750	840	910	1.713	819	894	37	21	16
Madonna del Termine .	—	—	—	589	299	290	579	293	286	10	6	4
Monsola . . . . .	—	—	—	642	321	321	640	320	320	2	1	1
Gérbola . . . . .	—	—	—	823	405	418	808	395	413	15	10	5
<b>Villanova Mondovì</b> . . . .	<b>535</b>	<b>2.839</b>	<b>130</b>	<b>3.683</b>	<b>1.812</b>	<b>1.871</b>	<b>3.636</b>	<b>1.791</b>	<b>1.845</b>	<b>47</b>	<b>21</b>	<b>26</b>
Villanova Mondovì . . .	—	—	—	1.619	759	860	1.602	749	853	17	10	7
Branzola . . . . .	—	—	—	755	387	368	745	385	360	10	2	8
Pasco-Garelli . . . . .	—	—	—	811	407	404	797	401	396	14	6	8
Roracco . . . . .	—	—	—	498	259	239	492	256	236	6	3	3
<b>Villanova Solaro</b> . . . . .	<b>267</b>	<b>1.479</b>	<b>103</b>	<b>1.518</b>	<b>743</b>	<b>775</b>	<b>1.515</b>	<b>740</b>	<b>775</b>	<b>3</b>	<b>3</b>	<b>—</b>
Villanova Solaro . . . .	—	—	—	1.236	602	634	1.234	600	634	2	2	—
Vernetto . . . . .	—	—	—	282	141	141	281	140	141	1	1	—
<b>Villar San Costanzo</b> . . . .	<b>605</b>	<b>1.952</b>	<b>97</b>	<b>1.898</b>	<b>959</b>	<b>939</b>	<b>1.861</b>	<b>940</b>	<b>921</b>	<b>37</b>	<b>19</b>	<b>18</b>
Villar San Costanzo . . .	—	—	—	1.049	543	506	1.032	534	498	17	9	8
Morra . . . . .	—	—	—	707	340	367	688	331	357	19	9	10
Rivóira . . . . .	—	—	—	142	76	66	141	75	66	1	1	—
<b>Vinádio</b> . . . . .	<b>910</b>	<b>23.525</b>	<b>8</b>	<b>1.894</b>	<b>1.044</b>	<b>850</b>	<b>1.848</b>	<b>1.007</b>	<b>841</b>	<b>46</b>	<b>37</b>	<b>9</b>
Vinádio . . . . .	—	—	—	870	519	351	858	510	348	12	9	3
Bagni . . . . .	—	—	—	206	117	89	206	117	89	—	—	—
Pianche . . . . .	—	—	—	133	63	70	124	55	69	9	8	1
Roviera . . . . .	—	—	—	225	114	111	222	111	111	3	3	—
Pratolungo . . . . .	—	—	—	177	84	93	160	67	93	17	17	—
Neráissa . . . . .	—	—	—	133	66	67	129	66	63	4	—	4
Goletta . . . . .	—	—	—	92	51	41	91	51	40	1	—	1
Zona Verde . . . . .	—	—	—	58	30	28	58	30	28	—	—	—
<b>Viola</b> . . . . .	<b>826</b>	<b>2.971</b>	<b>57</b>	<b>1.696</b>	<b>889</b>	<b>807</b>	<b>1.683</b>	<b>882</b>	<b>801</b>	<b>13</b>	<b>7</b>	<b>6</b>
San Giórgio . . . . .	—	—	—	825	437	388	816	433	383	9	4	5
Castello . . . . .	—	—	—	295	155	140	294	154	140	1	1	—
Lísio* . . . . .	—	—	—	576	297	279	573	295	278	3	2	1
<b>Vottignasco</b> . . . . .	<b>389</b>	<b>843</b>	<b>120</b>	<b>1.013</b>	<b>516</b>	<b>497</b>	<b>993</b>	<b>504</b>	<b>489</b>	<b>20</b>	<b>12</b>	<b>8</b>
<b>TOTALE PROVINCIA</b>	<b>—</b>	<b>743.435</b>	<b>83</b>	<b>619.598</b>	<b>314.730</b>	<b>304.868</b>	<b>603.672</b>	<b>304.669</b>	<b>299.003</b>	<b>15.926</b>	<b>10.061</b>	<b>5.865</b>

(Comuni 205 - Frazioni 988)

**nelle Frazioni di censimento, nelle Province e nei Compartimenti**

*Provincia di Cuneo*

POPOLAZIONE TEMPORANEAMENTE ASSENTE									POPOLAZIONE RESIDENTE			COMUNI E FRAZIONI DI CENSIMENTO
IN COMPLESSO			CHE SI TROVAVA						(legale)			
M	F	14	in altri Comuni del Regno			nelle Colonie e all' Estero			M	F	23	
			M	F	17	M	F	20				
15	16	18	19	24	25	26						
<b>134</b>	<b>77</b>	<b>57</b>	<b>65</b>	<b>28</b>	<b>37</b>	<b>69</b>	<b>49</b>	<b>20</b>	<b>2.982</b>	<b>1.497</b>	<b>1.485</b>	<b>Vicoforte</b>
70	31	39	37	11	26	33	20	13	1.091	529	562	Vicoforte
27	19	8	16	8	8	11	11	—	830	409	421	San Pietro
20	14	6	5	4	1	15	10	5	609	304	305	Santuário di Vicoforte
14	10	4	7	5	2	7	5	2	249	149	100	Moline
3	3	—	—	—	—	3	3	—	203	106	97	San Grato
<b>69</b>	<b>37</b>	<b>32</b>	<b>58</b>	<b>31</b>	<b>27</b>	<b>11</b>	<b>6</b>	<b>5</b>	<b>1.533</b>	<b>767</b>	<b>766</b>	<b>Vignolo</b>
39	19	20	34	17	17	5	2	3	734	361	373	Vignolo
5	5	—	5	5	—	—	—	—	163	89	74	Narbona
4	2	2	4	2	2	—	—	—	264	140	124	Santa Croce
21	11	10	15	7	8	6	4	2	372	177	195	Pavia
<b>221</b>	<b>119</b>	<b>102</b>	<b>210</b>	<b>111</b>	<b>99</b>	<b>11</b>	<b>8</b>	<b>3</b>	<b>3.961</b>	<b>1.946</b>	<b>2.015</b>	<b>Villafalletto</b>
163	83	80	153	76	77	10	7	3	1.876	902	974	Villafalletto
7	6	1	7	6	1	—	—	—	586	299	287	Madonna del Termine
15	11	4	14	10	4	1	1	—	655	331	324	Monsoia
36	19	17	36	19	17	—	—	—	844	414	430	Gérbola
<b>262</b>	<b>140</b>	<b>122</b>	<b>207</b>	<b>91</b>	<b>116</b>	<b>55</b>	<b>49</b>	<b>6</b>	<b>3.898</b>	<b>1.931</b>	<b>1.967</b>	<b>Villanova Mondovi</b>
106	57	49	86	40	46	20	17	3	1.708	806	902	Villanova Mondovi
39	19	20	28	10	18	11	9	2	784	404	380	Branzola
83	49	34	64	31	33	19	18	1	880	450	430	Pasco-Garelli
34	15	19	29	10	19	5	5	—	526	271	255	Roracco
<b>23</b>	<b>15</b>	<b>8</b>	<b>17</b>	<b>9</b>	<b>8</b>	<b>6</b>	<b>6</b>	<b>—</b>	<b>1.538</b>	<b>755</b>	<b>783</b>	<b>Villanova Solaro</b>
19	11	8	16	8	8	3	3	—	1.253	611	642	Villanova Solaro
4	4	—	1	1	—	3	3	—	285	144	141	Vernetto
<b>291</b>	<b>173</b>	<b>118</b>	<b>153</b>	<b>68</b>	<b>85</b>	<b>138</b>	<b>105</b>	<b>33</b>	<b>2.152</b>	<b>1.113</b>	<b>1.039</b>	<b>Villar San Costanzo</b>
163	89	74	72	24	48	91	65	26	1.195	623	572	Villar San Costanzo
107	71	36	71	42	29	36	29	7	795	402	393	Morra
21	13	8	10	2	8	11	11	—	162	88	74	Rivóira
<b>471</b>	<b>268</b>	<b>203</b>	<b>57</b>	<b>30</b>	<b>27</b>	<b>414</b>	<b>238</b>	<b>176</b>	<b>2.319</b>	<b>1.275</b>	<b>1.044</b>	<b>Vinádio</b>
176	96	80	42	23	19	134	73	61	1.034	606	428	Vinádio
66	35	31	5	3	2	61	32	29	272	152	120	Bagni
32	20	12	3	3	—	29	17	12	156	75	81	Pianche
50	27	23	3	1	2	47	26	21	272	138	134	Roviera
76	46	30	3	—	3	73	46	27	236	113	123	Pratolungo
46	30	16	1	—	1	45	30	15	175	96	79	Neráissa
25	14	11	—	—	—	25	14	11	116	65	51	Goletta
—	—	—	—	—	—	—	—	—	58	30	28	Zona Verde
<b>209</b>	<b>88</b>	<b>121</b>	<b>141</b>	<b>54</b>	<b>87</b>	<b>68</b>	<b>34</b>	<b>34</b>	<b>1.892</b>	<b>970</b>	<b>922</b>	<b>Viola</b>
96	38	58	74	30	44	22	8	14	912	471	441	San Giórgio
43	22	21	33	13	20	10	9	1	337	176	161	Castello
70	28	42	34	11	23	36	17	19	643	323	320	Lisio *
<b>13</b>	<b>8</b>	<b>5</b>	<b>11</b>	<b>7</b>	<b>4</b>	<b>2</b>	<b>1</b>	<b>1</b>	<b>1.006</b>	<b>512</b>	<b>494</b>	<b>Vottignasco</b>
<b>38.579</b>	<b>21.519</b>	<b>17.060</b>	<b>25.131</b>	<b>12.599</b>	<b>12.532</b>	<b>13.448</b>	<b>8.920</b>	<b>4.528</b>	<b>642.251</b>	<b>326.188</b>	<b>316.063</b>	<b>TOTALE PROVINCIA</b>
												(Comuni 205 - Frazioni 988)

## Popolazione presente, temporaneamente assente e residente nei Comuni,

### PIEMONTE

COMUNI E FRAZIONI DI CENSIMENTO	ALTIME- TRIA m. s/m	SUPERFICIE TERRI- TORIALE ha.	DENSITÀ PER km.²	POPOLAZIONE PRESENTE (di fatto)								
				IN COMPLESSO			CON DIMORA					
				M	F	M	abituale			temporanea		
							M	F	M	M	F	
1	2	3	4	5	6	7	8	9	10	11	12	13
<b>Agrate Contúrbia</b> . . . . .	337	1.456	89	1.300	588	712	1.295	583	712	5	5	—
Agrate . . . . .	—	—	—	727	292	435	727	292	435	—	—	—
Contúrbia . . . . .	—	—	—	573	296	277	568	291	277	5	5	—
<b>Ameno</b> . . . . .	517	1.020	124	1.262	513	749	1.219	495	724	43	18	25
Ameno . . . . .	—	—	—	842	350	492	808	334	474	34	16	18
Lortallo . . . . .	—	—	—	151	77	74	139	67	72	12	10	2
Vacciago . . . . .	—	—	—	199	81	118	195	79	116	4	2	2
Oltre Agogna . . . . .	—	—	—	221	82	139	216	82	134	5	—	5
Cassano . . . . .	—	—	—	42	15	27	37	15	22	5	—	5
Milanetto . . . . .	—	—	—	16	7	9	16	7	9	—	—	—
Tabarino . . . . .	—	—	—	17	11	36	47	11	36	—	—	—
Pecorino . . . . .	—	—	—	39	17	22	39	17	22	—	—	—
Peziasco . . . . .	—	—	—	41	18	23	41	18	23	—	—	—
Tacchino . . . . .	—	—	—	23	8	15	23	8	15	—	—	—
Scullera . . . . .	—	—	—	13	6	7	13	6	7	—	—	—
<b>Antrona Schieranco</b> . . . . .	902	10.107	9	957	467	490	901	422	479	56	45	11
Antronapiana* . . . . .	—	—	—	764	390	374	715	349	366	49	41	8
Schieranco* . . . . .	—	—	—	193	77	116	186	73	113	7	4	3
<b>Arizzano</b> . . . . .	470	896	183	1.642	722	920	1.632	718	914	10	4	6
Arizzano Superiore* . . . . .	—	—	—	647	295	352	638	291	347	9	4	5
Bée* . . . . .	—	—	—	485	216	269	485	216	269	—	—	—
Vignone* . . . . .	—	—	—	510	211	299	509	211	298	1	—	1
<b>Armeno</b> . . . . .	523	3.312	72	2.387	1.033	1.354	2.338	1.002	1.336	49	31	18
Armeno . . . . .	—	—	—	1.549	632	867	1.529	667	862	20	15	5
Coiromonte* . . . . .	—	—	—	296	113	183	285	110	175	11	3	8
Sovazza* . . . . .	—	—	—	542	238	304	524	225	299	18	13	5
<b>Arona</b> . . . . .	212	1.254	717	8.989	4.216	4.773	8.334	3.764	4.570	655	452	203
Arona . . . . .	—	—	—	6.895	3.267	3.628	6.289	2.844	3.445	606	423	183
Mercurago* . . . . .	—	—	—	1.582	727	855	1.547	703	844	35	24	11
Dagnente* . . . . .	—	—	—	512	222	290	498	217	281	14	5	9
<b>Aurano</b> . . . . .	683	1.819	37	669	243	426	668	242	426	1	1	—
Aurano . . . . .	—	—	—	467	160	307	466	159	307	1	1	—
Scareno . . . . .	—	—	—	202	83	119	202	83	119	—	—	—
<b>Baceno</b> . . . . .	685	7.749	15	1.176	576	600	1.158	566	592	18	10	8
Baceno . . . . .	—	—	—	604	294	310	591	287	304	13	7	6
Cróveo . . . . .	—	—	—	572	282	290	567	279	288	5	3	2
<b>Bánnio Anzino</b> . . . . .	669	3.980	25	983	435	548	940	411	529	43	24	19
Bánnio . . . . .	—	—	—	751	339	412	710	317	393	41	22	19
Pontegrande . . . . .	—	—	—	190	37	103	166	74	92	24	13	11
Valpiana . . . . .	—	—	—	27	15	12	27	15	12	—	—	—
Lancino . . . . .	—	—	—	72	28	44	67	27	40	5	1	4
Fontane . . . . .	—	—	—	73	30	43	73	30	43	—	—	—
Parcineto . . . . .	—	—	—	43	20	23	43	20	23	—	—	—
Anzino* . . . . .	—	—	—	232	96	136	230	94	136	2	2	—
<b>Barengo</b> . . . . .	224	1.936	77	1.490	747	743	1.473	740	733	17	7	10
Barengo . . . . .	—	—	—	1.236	611	625	1.227	607	620	9	4	5
Solarolo . . . . .	—	—	—	254	136	118	246	133	113	8	3	5
<b>Baveno</b> . . . . .	205	1.035	302	3.122	1.430	1.692	2.768	1.246	1.522	354	184	170
Baveno . . . . .	—	—	—	1.826	833	993	1.518	685	833	308	148	160
Oltrefume . . . . .	—	—	—	740	341	399	726	333	393	14	8	6
Feriólo . . . . .	—	—	—	556	256	300	524	228	296	32	28	4
Sezione Navi e Barche . . . . .	—	—	—	11	11	—	—	—	—	11	11	—

**nelle Frazioni di censimento, nelle Provincie e nei Compartimenti**

*Provincia di Novara*

POPOLAZIONE TEMPORANEAMENTE ASSENTE									POPOLAZIONE RESIDENTE			COMUNI E FRAZIONI DI CENSIMENTO
IN COMPLESSO			CHE SI TROVAVA						(legale)			
			in altri Comuni del Regno			nelle Colonie e all'Estero						
M	F		M	F		M	F		M	F		
14	15	16	17	18	19	20	21	22	23	24	25	26
186	126	60	87	43	44	99	83	16	1.481	709	772	<b>Agrate Contúrbia</b>
153	96	57	67	26	41	86	70	16	880	388	492	Agrate
33	30	3	20	17	3	13	13	—	601	321	280	Contúrbia
177	111	66	102	37	65	75	74	1	1.396	606	790	<b>Ameno</b>
115	69	46	72	27	45	43	42	1	923	403	520	Ameno
19	10	9	17	8	9	2	2	—	158	77	81	Lortallo
26	14	12	18	6	12	8	8	—	221	93	128	Vacciago
36	28	8	12	4	8	24	24	—	252	110	142	Oltre Agogna
6	6	—	—	—	—	6	6	—	43	21	22	Cassano
8	6	2	3	1	2	5	5	—	24	13	11	Milanello
8	6	2	2	—	2	6	6	—	55	17	38	Tabarino
3	2	1	2	1	1	1	1	—	42	19	23	Pecorino
7	6	1	2	1	1	5	5	—	48	24	24	Peziasco
2	2	—	1	1	—	1	1	—	25	10	15	Tacchino
2	—	2	2	—	2	—	—	—	15	6	9	Scullera
44	33	11	41	31	10	3	2	1	945	455	490	<b>Antrona Schieranco</b>
31	22	9	31	22	9	—	—	—	746	371	375	Antronapiana *
13	11	2	10	9	1	3	2	1	199	84	115	Schieranco *
328	223	105	63	34	35	259	189	70	1.960	941	1.019	<b>Arizzano</b>
81	48	33	45	19	26	36	29	7	719	339	380	Arizzano Superiore *
148	102	46	11	6	5	137	96	41	633	318	315	Bée *
99	73	26	13	9	4	86	64	22	608	284	324	Vignone *
359	265	94	253	165	88	106	100	6	2.697	1.267	1.430	<b>Armeno</b>
202	157	45	106	67	39	96	90	6	1.731	824	907	Armeno
65	48	17	60	43	17	5	5	—	350	158	192	Coirromonte *
92	60	32	87	55	32	5	5	—	616	285	331	Sovazza *
513	368	145	395	257	138	118	111	7	8.847	4.132	4.715	<b>Arona</b>
363	251	112	313	206	107	50	45	5	6.652	3.095	3.557	Arona
104	78	26	62	38	24	42	40	2	1.651	781	870	Mercurago *
46	39	7	20	13	7	26	26	—	544	256	288	Dagnente *
79	53	26	53	30	23	26	23	3	747	295	452	<b>Aurano</b>
52	35	17	42	25	17	10	10	—	518	194	324	Aurano
27	18	9	11	5	6	16	13	3	229	101	128	Scareno
54	39	15	43	29	14	11	10	1	1.212	605	607	<b>Baceno</b>
21	14	7	19	13	6	2	1	1	612	301	311	Baceno
33	25	8	24	16	8	9	9	—	600	304	296	Cróveo
55	28	27	52	25	27	3	3	—	995	439	556	<b>Bánnio Anzino</b>
47	26	21	44	23	21	3	3	—	757	343	414	Bánnio
13	8	5	13	8	5	—	—	—	179	82	97	Pontegrande
1	1	—	1	1	—	—	—	—	28	16	12	Valpiana
7	3	4	7	3	7	—	—	—	74	30	44	Lancino
4	2	2	4	2	2	—	—	—	77	32	45	Fontane
4	1	3	3	—	3	1	1	—	47	21	26	Parcineto
8	2	6	8	2	6	—	—	—	238	96	142	Anzino *
18	13	5	17	12	5	1	1	—	1.491	753	738	<b>Barengo</b>
8	6	2	8	6	2	—	—	—	1.235	613	622	Barengo
10	7	3	9	6	3	1	1	—	256	140	116	Solarolo
191	132	59	131	73	58	60	59	1	2.959	1.378	1.581	<b>Baveno</b>
122	77	45	100	56	44	22	21	1	1.640	762	878	Baveno
35	24	11	21	10	11	14	14	—	761	357	404	Oltrefiume
34	31	3	10	7	3	24	24	—	558	259	299	Feriólo
—	—	—	—	—	—	—	—	—	—	—	—	Sezione Navi e Barche

## Popolazione presente, temporaneamente assente e residente nei Comuni,

### PIEMONTE

COMUNI E FRAZIONI DI CENSIMENTO	ALTIME- TRIA m. s/m	SUPERFICIE TERRI- TORIALE ha.	DENSITÀ PER km. <sup>2</sup>	POPOLAZIONE PRESENTE (di fatto)								
				IN COMPLESSO			CON DIMORA					
				M	F	M	abituale			temporanea		
							M	F	M	F	M	F
1	2	3	4	5	6	7	8	9	10	11	12	13
<b>Bellinzago Novarese . . . . .</b>	<b>192</b>	<b>3.936</b>	<b>135</b>	<b>5.316</b>	<b>2.657</b>	<b>2.659</b>	<b>5.295</b>	<b>2.647</b>	<b>2.648</b>	<b>21</b>	<b>10</b>	<b>11</b>
Bellinzago Novarese . . . . .	—	—	—	4.802	2.392	2.410	4.782	2.383	2.399	20	9	11
Cavagliano . . . . .	—	—	—	357	180	177	356	179	177	1	1	—
Badia . . . . .	—	—	—	157	85	72	157	85	72	—	—	—
<b>Béura-Cardezza . . . . .</b>	<b>251</b>	<b>3.013</b>	<b>50</b>	<b>1.501</b>	<b>677</b>	<b>824</b>	<b>1.488</b>	<b>669</b>	<b>819</b>	<b>13</b>	<b>8</b>	<b>5</b>
Béura * . . . . .	—	—	—	710	323	387	701	316	385	9	7	2
Bissoggio . . . . .	—	—	—	18	5	13	18	5	13	—	—	—
Chiesa . . . . .	—	—	—	298	138	160	292	133	159	6	5	1
Fareggiana . . . . .	—	—	—	68	36	32	65	34	31	3	2	1
Cardezza * . . . . .	—	—	—	791	354	437	787	353	434	4	1	3
Cúzzego . . . . .	—	—	—	500	216	284	497	215	282	3	1	2
<b>Biandrate . . . . .</b>	<b>161</b>	<b>1.268</b>	<b>110</b>	<b>1.398</b>	<b>700</b>	<b>698</b>	<b>1.364</b>	<b>682</b>	<b>682</b>	<b>34</b>	<b>18</b>	<b>16</b>
Biandrate . . . . .	—	—	—	1.111	552	559	1.081	535	546	30	17	13
Marangana . . . . .	—	—	—	287	148	139	283	147	136	4	1	3
<b>Boca . . . . .</b>	<b>389</b>	<b>959</b>	<b>137</b>	<b>1.314</b>	<b>614</b>	<b>700</b>	<b>1.288</b>	<b>602</b>	<b>686</b>	<b>26</b>	<b>12</b>	<b>14</b>
Ronchetto . . . . .	—	—	—	338	150	188	326	143	183	12	7	5
Barággia . . . . .	—	—	—	411	200	211	410	200	210	1	—	1
<b>Bognanco . . . . .</b>	<b>980</b>	<b>7.387</b>	<b>15</b>	<b>1.082</b>	<b>468</b>	<b>614</b>	<b>1.054</b>	<b>455</b>	<b>599</b>	<b>28</b>	<b>13</b>	<b>15</b>
San Lorenzo * . . . . .	—	—	—	319	153	166	305	144	161	14	9	5
Pizzanco * . . . . .	—	—	—	117	51	66	115	51	64	2	—	2
Moraso * . . . . .	—	—	—	106	48	58	106	48	58	—	—	—
Terme * . . . . .	—	—	—	140	68	72	129	64	65	11	4	7
San Marco * . . . . .	—	—	—	228	89	139	227	89	138	1	—	1
Monte Osolano * . . . . .	—	—	—	172	59	113	172	59	113	—	—	—
<b>Bogogno . . . . .</b>	<b>315</b>	<b>843</b>	<b>179</b>	<b>1.505</b>	<b>703</b>	<b>802</b>	<b>1.499</b>	<b>701</b>	<b>798</b>	<b>6</b>	<b>2</b>	<b>4</b>
Montécchio . . . . .	—	—	—	394	183	211	394	183	211	—	—	—
Novella . . . . .	—	—	—	290	141	149	290	141	149	—	—	—
<b>Borgo Lavezzaro . . . . .</b>	<b>118</b>	<b>2.121</b>	<b>117</b>	<b>2.487</b>	<b>1.175</b>	<b>1.312</b>	<b>2.452</b>	<b>1.160</b>	<b>1.292</b>	<b>35</b>	<b>15</b>	<b>20</b>
<b>Borgomanero . . . . .</b>	<b>307</b>	<b>3.242</b>	<b>397</b>	<b>12.863</b>	<b>5.960</b>	<b>6.903</b>	<b>12.590</b>	<b>5.828</b>	<b>6.762</b>	<b>273</b>	<b>132</b>	<b>141</b>
Borgomanero . . . . .	—	—	—	8.184	3.707	4.477	7.921	3.580	4.341	263	127	136
Santa Cristina . . . . .	—	—	—	1.628	789	839	1.627	789	838	1	—	1
Vergano Novarese * . . . . .	—	—	—	939	464	475	939	464	475	—	—	—
Santo Stéfano . . . . .	—	—	—	1.079	509	570	1.073	505	568	6	4	2
San Marco . . . . .	—	—	—	561	272	289	558	271	287	3	1	2
Santa Croce . . . . .	—	—	—	472	219	253	472	219	253	—	—	—
<b>Borgo Ticino . . . . .</b>	<b>299</b>	<b>1.327</b>	<b>130</b>	<b>1.730</b>	<b>795</b>	<b>935</b>	<b>1.719</b>	<b>790</b>	<b>929</b>	<b>11</b>	<b>5</b>	<b>6</b>
Borgo Ticino . . . . .	—	—	—	1.412	639	773	1.405	636	769	7	3	4
Gagnago . . . . .	—	—	—	184	82	102	180	80	100	4	2	2
Campagnola . . . . .	—	—	—	134	74	60	134	74	60	—	—	—
<b>Briga . . . . .</b>	<b>345</b>	<b>474</b>	<b>276</b>	<b>1.308</b>	<b>580</b>	<b>728</b>	<b>1.300</b>	<b>578</b>	<b>722</b>	<b>8</b>	<b>2</b>	<b>6</b>
Briga . . . . .	—	—	—	1.184	513	671	1.178	512	666	6	1	5
Barággia . . . . .	—	—	—	124	67	57	122	66	56	2	1	1
<b>Briona . . . . .</b>	<b>216</b>	<b>2.474</b>	<b>51</b>	<b>1.262</b>	<b>657</b>	<b>605</b>	<b>1.259</b>	<b>654</b>	<b>605</b>	<b>3</b>	<b>3</b>	<b>—</b>
Briona . . . . .	—	—	—	788	410	378	787	409	378	1	1	—
Proh . . . . .	—	—	—	252	124	128	250	122	128	2	2	—
San Bernardino . . . . .	—	—	—	222	123	99	222	123	99	—	—	—
<b>Brovello-Carpugnino . . . . .</b>	<b>445</b>	<b>829</b>	<b>84</b>	<b>700</b>	<b>304</b>	<b>396</b>	<b>691</b>	<b>298</b>	<b>393</b>	<b>9</b>	<b>6</b>	<b>3</b>
Brovello * . . . . .	—	—	—	310	129	181	309	129	180	1	—	1
Grágliá Piana * . . . . .	—	—	—	88	35	53	85	33	52	3	2	1
Carpugnino * . . . . .	—	—	—	186	89	97	184	87	97	2	2	—
Stropino * . . . . .	—	—	—	116	51	65	113	49	64	3	2	1

nelle Frazioni di censimento, nelle Province e nei Compartimenti

Provincia di Novara

POPOLAZIONE TEMPORANEAMENTE ASSENTE									POPOLAZIONE RESIDENTE			COMUNI E FRAZIONI DI CENSIMENTO
IN COMPLESSO			CHE SI TROVAVA						(legale)			
			in altri Comuni del Regno			nelle Colonie e all'Estero			M F	M	F	
M	F		M	F		M	F					
14	15	16	17	18	19	20	21	22	23	24	25	26
75	44	31	72	41	31	3	3	—	5.370	2.691	2.679	<b>Bellinzago Novarese</b>
65	39	26	62	36	26	3	3	—	4.847	2.422	2.425	Bellinzago Novarese
4	2	2	4	2	2	—	—	—	360	181	179	Cavagliano
6	3	3	6	3	3	—	—	—	163	88	75	Badia
105	69	36	74	39	35	31	30	1	1.593	738	855	<b>Béura-Cardezza</b>
41	28	13	24	11	13	17	17	—	742	344	398	Béura *
—	—	—	—	—	—	—	—	—	18	5	13	Bissoggio
14	8	6	9	3	6	5	5	—	306	141	165	Chiesa
4	3	1	3	2	1	1	1	—	69	37	32	Fareggiana
64	41	23	50	28	22	14	13	1	851	394	457	Cardezza *
35	23	12	24	13	11	11	10	1	532	238	294	Cúzegno
38	18	20	38	18	20	—	—	—	1.402	700	702	<b>Biandrate</b>
30	14	16	30	14	16	—	—	—	1.111	549	562	Biandrate
8	4	4	8	4	4	—	—	—	291	151	140	Marangana
96	69	27	47	23	24	49	46	3	1.384	671	713	<b>Boca</b>
25	18	7	11	6	5	14	12	2	351	161	190	Ronchetto
21	14	7	8	1	7	13	13	—	431	214	217	Baraggia
93	52	41	74	37	37	19	15	4	1.147	507	640	<b>Bognanco</b>
38	22	16	32	17	15	6	5	1	343	166	177	San Lorenzo *
17	11	6	14	8	6	3	3	—	132	62	70	Pizzanco *
9	6	3	8	5	3	1	1	—	115	54	61	Terme *
7	2	5	7	2	5	—	—	—	136	66	70	Monte Ossolano *
11	6	5	5	2	3	6	4	2	238	95	143	San Marco *
11	5	6	8	3	5	3	2	1	183	64	119	Monte Ossolano *
260	181	79	91	40	51	169	141	28	1.759	882	877	<b>Bogogno</b>
16	46	10	17	11	6	39	35	4	450	229	221	Montécchio
38	28	10	16	7	9	22	21	1	328	169	159	Novella
124	78	46	88	49	39	36	29	7	2.576	1.238	1.338	<b>Borgo Lavezzaro</b>
689	493	196	389	207	182	300	286	14	13.279	6.321	6.958	<b>Borgomanero</b>
380	261	119	263	152	111	117	109	8	8.301	3.841	4.460	Borgomanero
116	87	29	43	16	27	73	71	2	1.743	876	867	Santa Cristina
34	22	12	22	11	11	12	11	1	973	486	487	Vergano Novarese *
94	76	18	35	18	17	59	58	1	1.167	581	586	Santo Stefano
19	14	5	9	5	4	10	9	1	577	285	292	San Marco
46	33	13	17	5	12	29	28	1	518	252	266	Santa Croce
181	88	93	144	59	85	37	29	8	1.900	878	1.022	<b>Borgo Ticino</b>
134	64	70	105	42	63	29	22	7	1.539	700	839	Borgo Ticino
38	19	19	31	13	18	7	6	1	218	99	119	Gagnago
9	5	4	8	4	4	1	1	—	143	79	64	Campagnola
173	131	42	74	33	41	99	98	1	1.473	709	764	<b>Briga</b>
160	120	40	70	30	40	90	90	—	1.338	632	706	Briga
13	11	2	4	3	1	9	8	1	135	77	58	Baraggia
5	3	2	4	2	2	1	1	—	1.264	657	607	<b>Briona</b>
1	1	—	1	1	—	—	—	—	788	410	378	Briona
3	2	1	2	1	1	1	1	—	253	124	129	Proh
1	—	1	1	—	1	—	—	—	223	123	100	San Bernardino
199	133	66	173	114	59	26	19	7	890	431	459	<b>Brovello-Carpugnino</b>
113	74	39	98	64	34	15	10	5	422	203	219	Brovello *
30	18	12	27	15	12	3	3	—	115	51	64	Graglia Piana *
39	27	12	32	22	10	7	5	2	223	114	109	Carpugnino *
17	14	3	16	13	3	1	1	—	130	63	67	Stropino *

Popolazione presente, temporaneamente assente e residente nei Comuni,

PIEMONTE

COMUNI E FRAZIONI DI CENSIMENTO	ALTIME- TRIA m. s/m	SUPERFICIE TERRI- TORIALE ha.	DENSITÀ PER km. <sup>2</sup>	POPOLAZIONE PRESENTE (di fatto)								
				IN COMPLESSO			CON DIMORA					
				M	F	M	abituale			temporanea		
							M	F	M	F	M	F
1	2	3	4	5	6	7	8	9	10	11	12	13
<b>Calasca-Castiglione</b> . . . . .	625	5.770	24	1.374	590	784	1.369	588	781	5	2	3
Antogna . . . . .	—	—	—	626	281	345	622	279	343	4	2	2
Barzona . . . . .	—	—	—	303	132	171	302	132	170	1	—	1
Castiglione d'Ossola * . . . . .	—	—	—	445	177	268	445	177	268	—	—	—
<b>Caltignaga</b> . . . . .	179	2.232	75	1.678	825	853	1.652	812	840	26	13	13
Caltignaga . . . . .	—	—	—	866	420	445	860	418	442	6	2	4
Sologno . . . . .	—	—	—	419	212	207	415	203	207	4	4	—
Morghengo . . . . .	—	—	—	318	155	163	307	149	158	11	6	5
Mirasole . . . . .	—	—	—	75	38	37	70	37	33	5	1	4
<b>Cambiasca</b> . . . . .	301	352	235	826	332	494	775	311	464	51	21	30
Cambiasca . . . . .	—	—	—	604	249	355	553	228	325	51	21	30
Comero . . . . .	—	—	—	64	24	40	64	24	40	—	—	—
Ramello . . . . .	—	—	—	158	59	99	158	59	99	—	—	—
<b>Càmeri</b> . . . . .	162	3.965	137	5.417	2.643	2.768	5.355	2.612	2.743	62	37	25
<b>Càrnero</b> . . . . .	226	1.748	71	1.240	508	732	1.103	459	644	137	49	88
Toliáno . . . . .	—	—	—	109	49	60	104	48	56	5	1	4
Càrnero . . . . .	—	—	—	757	307	450	632	261	371	125	46	79
Oggiongo . . . . .	—	—	—	152	61	91	148	60	88	4	1	3
Cassino . . . . .	—	—	—	128	51	77	125	50	75	3	1	2
Donego . . . . .	—	—	—	94	40	54	94	40	54	—	—	—
<b>Cannóbio</b> . . . . .	209	5.129	69	3.552	1.503	2.049	3.306	1.393	1.913	246	110	136
Cannóbio . . . . .	—	—	—	1.950	862	1.088	1.754	778	976	196	84	112
Sezione Navi e Barche . . . . .	—	—	—	12	12	—	—	—	—	12	12	—
Lignago . . . . .	—	—	—	120	54	66	117	51	66	3	3	—
Cármine . . . . .	—	—	—	103	50	53	101	50	51	2	—	2
Socrággio . . . . .	—	—	—	257	108	149	254	107	147	3	1	2
Traffiume * . . . . .	—	—	—	459	190	269	447	184	263	12	6	6
Sant'Agata sopra Can- nóbio * . . . . .	—	—	—	316	104	212	303	99	204	13	5	8
San Bartolomeo Val- mara * . . . . .	—	—	—	347	135	212	330	124	206	17	11	6
<b>Caprezzo</b> . . . . .	550	672	39	260	107	153	252	104	143	8	3	5
<b>Carpignano Sésia</b> . . . . .	204	2.430	152	3.703	1.880	1.823	3.615	1.813	1.802	88	67	21
Carpignano Sésia . . . . .	—	—	—	2.544	1.290	1.254	2.463	1.227	1.236	81	63	18
Sillavengo * . . . . .	—	—	—	1.159	590	569	1.152	586	566	7	4	3
<b>Casalbeltrame</b> . . . . .	151	1.590	61	973	491	482	965	484	481	8	7	1
Casalbeltrame . . . . .	—	—	—	827	422	405	820	416	404	7	6	1
Fisrengo . . . . .	—	—	—	146	69	77	145	68	77	1	1	—
<b>Casale Corte Cerro</b> . . . . .	372	1.312	181	2.372	1.104	1.268	2.357	1.101	1.256	15	3	12
Casale Corte Cerro . . . . .	—	—	—	475	224	251	470	222	248	5	2	3
Arzo . . . . .	—	—	—	284	134	150	284	134	150	—	—	—
Cereda . . . . .	—	—	—	480	214	266	472	214	258	8	—	8
Montebúglio . . . . .	—	—	—	243	113	130	242	113	129	1	—	1
Motto . . . . .	—	—	—	287	129	158	286	128	158	1	1	—
Ramate . . . . .	—	—	—	603	290	313	603	290	313	—	—	—
<b>Casaléggio-Castellazzo</b> . . . . .	170	2.126	75	1.597	834	763	1.539	791	748	58	43	15
Casaléggio Novara * . . . . .	—	—	—	1.005	528	477	954	490	464	51	38	13
Castellazzo Novarese * . . . . .	—	—	—	592	306	286	585	301	284	7	5	2
<b>Casalino</b> . . . . .	132	3.960	77	3.047	1.549	1.498	3.000	1.514	1.486	47	35	12
Casalino . . . . .	—	—	—	1.278	630	648	1.276	628	648	2	2	—
Cameriano . . . . .	—	—	—	1.260	648	612	1.228	628	600	32	20	12
Ponzana . . . . .	—	—	—	302	160	142	301	159	142	1	1	—
Orfengo . . . . .	—	—	—	207	111	96	195	99	96	12	12	—



**nelle Frazioni di censimento, nelle Province e nei Compartimenti**

*Provincia di Novara*

POPOLAZIONE TEMPORANEAMENTE ASSENTE									POPOLAZIONE RESIDENTE			COMUNI E FRAZIONI DI CENSIMENTO
IN COMPLESSO			CHE SI TROVAVA						(legale)			
M	F	14	in altri Comuni del Regno			nelle Colonie e all' Estero			M	F	25	
			M	F	17	M	F	20				
15	16	17	18	19	20	21	22	23	24	25	26	
56	40	16	52	36	16	4	4	—	1.425	628	797	<b>Calasca-Castiglione</b>
29	18	11	26	15	11	3	3	—	651	297	354	Antrogna
16	13	3	15	12	3	1	1	—	318	145	173	Barzona
11	9	2	11	9	2	—	—	—	456	186	270	Castiglione d'Ossola *
48	30	18	39	21	18	9	9	—	1.700	842	858	<b>Caltignaga</b>
27	16	11	20	9	11	7	7	—	887	434	453	Caltignaga
10	7	3	9	6	3	1	1	—	425	215	210	Sologno
7	5	2	6	4	2	1	1	—	314	154	160	Morghengo
4	2	2	4	2	2	—	—	—	74	39	35	Mirasole
171	118	53	32	14	18	139	104	35	946	429	517	<b>Cambiasca</b>
85	62	23	17	8	9	63	54	14	638	290	348	Cambiasca
31	22	9	8	5	3	23	17	6	95	46	49	Comero
55	34	21	7	1	6	48	33	15	213	93	120	Ramello
186	130	56	155	100	55	31	30	1	5.541	2.742	2.799	<b>Càmeri</b>
115	70	45	80	38	42	35	32	3	1.218	529	689	<b>Cànnero</b>
8	4	4	6	2	4	2	2	—	112	52	60	Toliano
37	15	22	34	13	21	3	2	1	669	276	393	Cànnero
29	24	5	8	5	3	21	19	2	177	84	93	Oggiogno
24	15	9	18	9	9	6	6	—	149	65	84	Cassino
17	12	5	14	9	5	3	3	—	111	52	59	Donego
363	289	74	236	176	60	127	113	14	3.669	1.682	1.987	<b>Cannóbio</b>
123	90	33	90	61	29	33	29	4	1.877	868	1.009	Cannóbio
26	23	3	9	7	2	17	16	1	143	74	69	Sezione Navi e Barche
6	3	3	2	—	2	4	3	1	107	53	54	Lignago
25	21	4	15	12	3	10	9	1	279	128	151	Cármine
48	37	11	17	11	6	31	26	5	495	221	274	Socrággio
75	66	9	64	56	8	11	10	1	378	165	213	Traffume *
60	49	11	39	29	10	21	20	1	390	173	217	Sant'Ágata sopra Cannóbio
125	74	51	15	6	9	110	68	42	377	178	199	San Bartolomeo Valmara *
121	57	64	120	56	64	1	1	—	3.736	1.870	1.866	<b>Carpignano Sésia</b>
110	55	55	109	54	55	1	1	—	2.573	1.282	1.291	Carpignano Sésia
11	2	9	11	2	9	—	—	—	1.163	588	575	Sillavengo *
34	18	16	34	18	16	—	—	—	999	502	497	<b>Casalbeltrame</b>
24	15	9	24	15	9	—	—	—	844	431	413	Casalbeltrame
10	3	7	10	3	7	—	—	—	155	71	84	Fisrengo
80	46	34	80	46	34	—	—	—	2.437	1.147	1.290	<b>Casale Corte Cerro</b>
18	14	4	18	14	4	—	—	—	488	236	252	Casale Corte Cerro
6	2	4	6	2	4	—	—	—	290	136	154	Arzo
19	9	10	19	9	10	—	—	—	491	223	268	Cereda
8	5	3	8	5	3	—	—	—	250	118	132	Montebúglio
8	6	2	8	6	2	—	—	—	294	134	160	Motto
21	10	11	21	10	11	—	—	—	624	300	324	Ramate
27	14	13	27	14	13	—	—	—	1.566	805	761	<b>Casaléggio-Castellazzo</b>
17	8	9	17	8	9	—	—	—	971	498	473	Casaléggio Novara *
10	6	4	10	6	4	—	—	—	595	307	288	Castellazzo Novarese *
60	29	31	58	27	31	2	2	—	3.060	1.543	1.517	<b>Casalino</b>
38	20	18	36	18	18	2	2	—	1.314	648	666	Casalino
17	5	12	17	5	12	—	—	—	1.245	633	612	Cameriano
1	1	—	1	1	—	—	—	—	302	160	142	Ponzana
4	3	1	4	3	1	—	—	—	199	102	97	Orfengo

Popolazione presente, temporaneamente assente e residente nei Comuni,

PIEMONTE

COMUNI E FRAZIONI DI CENSIMENTO	ALTIME- TRIA m. s/m	SUPERFICIE TERRI- TORIALE ha.	DENSITÀ PER km.²	POPOLAZIONE PRESENTE (di fatto)								
				IN COMPLESSO			CON DIMORA					
				M	F	M	abituale			temporanea		
							M	F	M	F	M	F
1	2	3	4	5	6	7	8	9	10	11	12	13
<b>Casalvolone</b> . . . . .	141	1.743	104	1.816	887	929	1.788	869	919	28	18	10
Casalvolone . . . . .	—	—	—	1.664	814	850	1.637	797	840	27	17	10
Pisnengo . . . . .	—	—	—	152	73	79	151	72	79	1	1	—
<b>Castelletto sopra Ticino</b> . . . . .	226	1.461	289	4.216	1.930	2.286	4.093	1.899	2.194	123	31	92
Castelletto sopra Ticino	—	—	—	3.902	1.779	2.123	3.779	1.748	2.031	123	31	92
Bràbbia . . . . .	—	—	—	726	353	373	717	350	367	9	3	6
Pozzola . . . . .	—	—	—	997	480	517	981	473	508	16	7	9
Cicognola . . . . .	—	—	—	251	120	131	245	117	128	6	3	3
Glisente . . . . .	—	—	—	184	85	99	184	85	99	—	—	—
Dorbiè . . . . .	—	—	—	130	66	64	130	66	64	—	—	—
<b>Castelli Cusiani</b> . . . . .	373	2.273	131	2.969	1.423	1.546	2.933	1.401	1.532	36	22	14
San Maurizio d'Opaglio*	—	—	—	1.193	603	590	1.186	598	588	7	5	2
Pogno * . . . . .	—	—	—	902	428	474	881	413	468	21	15	6
Prerro . . . . .	—	—	—	206	89	117	202	87	115	4	2	2
Briallo . . . . .	—	—	—	203	121	82	203	121	82	—	—	—
Páscolo * . . . . .	—	—	—	83	43	40	83	43	40	—	—	—
Pella * . . . . .	—	—	—	791	349	442	783	347	436	8	2	6
Alzo . . . . .	—	—	—	303	131	172	299	130	169	4	1	3
<b>Caváglio d'Agogna</b> . . . . .	243	1.626	159	2.581	1.262	1.319	2.572	1.258	1.314	9	4	5
Caváglio d'Agogna . . . . .	—	—	—	1.946	947	999	1.940	944	996	6	3	3
Cavaglietto * . . . . .	—	—	—	635	315	320	632	314	318	3	1	2
<b>Caváglio-Spóccia</b> . . . . .	400	1.816	39	715	311	404	703	308	395	12	3	9
Lunecco * . . . . .	—	—	—	108	56	52	106	56	50	2	—	2
Spóccia * . . . . .	—	—	—	299	141	158	293	138	155	6	3	3
Gurrone * . . . . .	—	—	—	116	36	80	114	36	78	2	—	2
Caváglio San Donnino *	—	—	—	192	78	114	190	78	112	2	—	2
<b>Cavallirio</b> . . . . .	367	821	135	1.109	506	603	1.081	495	586	28	11	17
Cademarco . . . . .	—	—	—	157	69	88	150	68	82	7	1	6
Suloro . . . . .	—	—	—	212	92	120	209	91	118	3	1	2
Villa . . . . .	—	—	—	433	194	239	415	185	230	18	9	9
Stoccada . . . . .	—	—	—	67	33	34	67	33	34	—	—	—
Piatè . . . . .	—	—	—	240	118	122	240	118	122	—	—	—
<b>Ceppo Morelli</b> . . . . .	753	4.083	15	614	295	319	600	283	317	14	12	2
<b>Cerano</b> . . . . .	129	3.210	183	5.885	2.874	3.011	5.857	2.863	2.994	28	11	17
<b>Césara</b> . . . . .	497	2.954	66	1.943	847	1.096	1.906	831	1.075	37	16	21
Césara . . . . .	—	—	—	464	201	263	458	198	260	6	3	3
Nónio * . . . . .	—	—	—	432	205	227	423	200	223	9	5	4
Brolo * . . . . .	—	—	—	285	147	138	283	146	137	2	1	1
Oira * . . . . .	—	—	—	98	47	51	92	43	49	6	4	2
Colma . . . . .	—	—	—	47	17	30	45	17	28	2	—	2
Grassona . . . . .	—	—	—	71	24	47	70	24	46	1	—	1
Egro . . . . .	—	—	—	105	44	61	104	44	60	1	—	1
Pianezza * . . . . .	—	—	—	57	16	41	55	16	39	2	—	2
Arola * . . . . .	—	—	—	384	146	238	376	143	233	8	3	5
<b>Comignago</b> . . . . .	268	438	122	534	250	284	533	250	283	1	—	1
Comignago . . . . .	—	—	—	410	196	214	409	196	213	1	—	1
Mottalunga . . . . .	—	—	—	44	19	25	44	19	25	—	—	—
Villa . . . . .	—	—	—	80	35	45	80	35	45	—	—	—
<b>Cossogno</b> . . . . .	380	4.112	30	1.222	447	775	1.202	440	762	20	7	13
Cossogno . . . . .	—	—	—	742	269	473	737	265	472	5	4	1
Cicogna . . . . .	—	—	—	343	130	213	339	129	210	4	1	3
Ungiasca . . . . .	—	—	—	137	48	89	126	46	80	11	2	9

nelle Frazioni di censimento, nelle Province e nei Compartimenti

Provincia di Novara

POPOLAZIONE TEMPORANEAMENTE ASSENTE									POPOLAZIONE RESIDENTE			COMUNI E FRAZIONI DI CENSIMENTO
IN COMPLESSO			CHE SI TROVAVA						(legale)			
			in altri Comuni del Regno			nelle Colonie e all'Estero			M F	M	F	
M	F		M	F		M	F					
14	15	16	17	18	19	20	21	22	23	24	25	26
37	19	18	35	17	18	2	2	—	1.825	888	937	<b>Casalvolone</b>
33	17	16	31	15	16	2	2	—	1.670	814	856	Casalvolone
4	2	2	4	2	2	—	—	—	155	74	81	Pisnengo
<b>281</b>	<b>192</b>	<b>89</b>	<b>212</b>	<b>126</b>	<b>86</b>	<b>69</b>	<b>66</b>	<b>3</b>	<b>4.374</b>	<b>2.091</b>	<b>2.283</b>	<b>Castelletto sopra Ticino</b>
259	179	80	193	116	77	66	63	3	4.038	1.927	2.111	Castelletto sopra Ticino
82	65	17	52	36	16	30	29	1	799	415	384	Brabbia
48	22	26	39	13	26	9	9	—	1.029	495	531	Pozzola
13	10	3	10	7	3	3	3	—	258	127	134	Cicognola
3	3	—	3	3	—	—	—	—	187	88	99	Glisente
19	10	9	16	7	9	3	3	—	149	76	73	Dorbìe
<b>191</b>	<b>139</b>	<b>52</b>	<b>118</b>	<b>68</b>	<b>50</b>	<b>73</b>	<b>71</b>	<b>2</b>	<b>3.124</b>	<b>1.540</b>	<b>1.584</b>	<b>Castelli Cusiani</b>
50	39	11	17	8	9	33	31	2	1.236	637	599	San Maurizio d'Opáglio*
59	43	16	45	29	16	14	14	—	940	456	484	Pogno *
11	9	2	7	5	2	4	4	—	213	96	117	Prerò
8	6	2	3	1	1	6	5	1	127	54	84	Briallo
1	1	—	—	—	—	1	1	—	84	44	40	Páscolo *
81	56	25	56	31	25	25	25	—	864	403	461	Pella *
39	24	15	34	19	15	5	5	—	338	154	184	Alzo
<b>54</b>	<b>27</b>	<b>27</b>	<b>48</b>	<b>21</b>	<b>27</b>	<b>6</b>	<b>6</b>	<b>—</b>	<b>2.626</b>	<b>1.285</b>	<b>1.341</b>	<b>Caváglio d'Agogna</b>
40	22	18	34	16	18	6	6	—	1.980	966	1.014	Caváglio d'Agogna
14	5	9	14	5	9	—	—	—	646	319	327	Cavaglietto *
<b>77</b>	<b>65</b>	<b>12</b>	<b>40</b>	<b>28</b>	<b>12</b>	<b>37</b>	<b>37</b>	<b>—</b>	<b>780</b>	<b>373</b>	<b>407</b>	<b>Caváglio-Spóccia</b>
15	12	3	9	6	3	6	6	—	121	68	53	Lunecco *
22	18	4	16	12	4	6	6	—	315	156	159	Spóccia *
23	20	3	8	5	3	15	15	—	137	56	81	Gurrone *
17	15	2	7	5	2	10	10	—	207	93	114	Caváglio San Donnino *
<b>62</b>	<b>54</b>	<b>8</b>	<b>15</b>	<b>8</b>	<b>7</b>	<b>47</b>	<b>46</b>	<b>1</b>	<b>1.143</b>	<b>549</b>	<b>594</b>	<b>Cavallirio</b>
12	12	—	6	6	—	6	6	—	162	80	82	Cademarco
14	13	1	1	—	1	13	13	—	223	104	119	Suloro
17	15	2	4	2	2	13	13	—	432	200	232	Villa
12	7	5	4	—	4	8	7	1	79	40	39	Stoccada
7	7	—	—	—	—	7	7	—	247	125	122	Piatè
<b>25</b>	<b>16</b>	<b>9</b>	<b>24</b>	<b>15</b>	<b>9</b>	<b>1</b>	<b>1</b>	<b>—</b>	<b>625</b>	<b>299</b>	<b>326</b>	<b>Ceppo Morelli</b>
<b>108</b>	<b>75</b>	<b>33</b>	<b>101</b>	<b>68</b>	<b>33</b>	<b>7</b>	<b>7</b>	<b>—</b>	<b>5.965</b>	<b>2.938</b>	<b>3.027</b>	<b>Cerano</b>
<b>230</b>	<b>164</b>	<b>66</b>	<b>95</b>	<b>45</b>	<b>50</b>	<b>135</b>	<b>119</b>	<b>16</b>	<b>2.136</b>	<b>995</b>	<b>1.141</b>	<b>Césara</b>
55	37	18	20	8	12	35	29	6	513	235	278	Césara
42	29	13	20	8	12	22	21	1	465	229	236	Nónio *
27	14	13	21	8	13	6	6	—	310	160	150	Brolo *
4	3	1	1	—	1	3	3	—	96	46	50	Ò.ra *
8	6	2	—	—	—	8	6	2	53	23	30	Colma
10	9	1	2	1	1	8	8	—	80	33	47	Grassona
12	11	1	6	5	1	6	6	—	116	55	61	Egro
14	13	1	7	7	—	7	6	1	69	29	40	Pianezza *
58	42	16	18	8	10	40	34	6	434	185	249	Arola *
<b>83</b>	<b>63</b>	<b>20</b>	<b>30</b>	<b>15</b>	<b>15</b>	<b>53</b>	<b>48</b>	<b>5</b>	<b>616</b>	<b>313</b>	<b>303</b>	<b>Comignago</b>
64	48	16	22	9	13	42	39	3	473	244	229	Comignago
9	9	—	3	3	—	6	6	—	53	28	25	Mottalunga
10	6	4	5	3	2	5	3	2	90	41	49	Villa
<b>291</b>	<b>252</b>	<b>39</b>	<b>51</b>	<b>14</b>	<b>37</b>	<b>240</b>	<b>238</b>	<b>2</b>	<b>1.493</b>	<b>692</b>	<b>801</b>	<b>Cossogno</b>
138	128	10	14	6	8	124	122	2	875	393	482	Cossogno
127	104	23	20	6	23	93	98	—	466	233	233	Cicogna
26	20	6	8	2	6	18	18	—	152	66	86	Ungiasca

Popolazione presente, temporaneamente assente e residente nei Comuni,

PIEMONTE

COMUNI E FRAZIONI DI CENSIMENTO	ALTIME- TRIA m. s/m	SUPERFICIE TERRI- TORIALE ha.	DENSITÀ PER km. <sup>2</sup>	POPOLAZIONE PRESENTE (di fatto)								
				IN COMPLESSO			CON DIMORA					
							abituale			temporanea		
				M	F	T	M	F	T	M	F	T
1	2	3	4	5	6	7	8	9	10	11	12	13
<b>Cravéggia</b> . . . . .	889	5.055	29	1.447	623	824	1.435	619	816	12	4	8
Cravéggia *	—	—	—	740	322	418	732	319	413	8	3	5
Vocogno e Prestinone *	—	—	—	226	94	132	222	93	129	4	1	3
Toceno *	—	—	—	481	207	274	481	207	274	—	—	—
<b>Cressa</b> . . . . .	267	711	200	1.419	722	697	1.411	719	692	8	3	5
<b>Crévola d'Óssola</b> . . . . .	336	3.752	59	2.214	1.099	1.115	2.168	1.076	1.092	46	23	23
Selva . . . . .	—	—	—	922	479	443	903	469	434	19	10	9
Óira . . . . .	—	—	—	205	98	107	202	96	106	3	2	1
Pontemáglio . . . . .	—	—	—	112	60	52	110	59	51	2	1	1
Prégia *	—	—	—	708	341	367	693	334	359	15	7	8
Caddo *	—	—	—	267	121	146	260	118	142	7	3	4
<b>Crodo</b> . . . . .	508	5.652	29	1.640	802	838	1.594	771	823	46	31	15
Crodo . . . . .	—	—	—	924	461	463	886	435	451	38	26	12
Maglióggio . . . . .	—	—	—	172	88	84	171	87	84	1	1	—
Cravegna *	—	—	—	429	219	219	424	206	218	5	4	1
Viceno *	—	—	—	102	44	58	102	44	58	—	—	—
Mózzio *	—	—	—	185	87	98	182	86	96	3	1	2
<b>Curéggio</b> . . . . .	289	830	232	1.922	917	1.005	1.917	916	1.001	5	1	4
Curéggio . . . . .	—	—	—	1.229	583	646	1.226	583	643	3	—	3
Marzalesco . . . . .	—	—	—	334	155	179	333	155	178	1	—	1
Cascine Enea . . . . .	—	—	—	359	179	180	358	178	180	1	1	—
<b>Cúrsolo-Orasso</b> . . . . .	702	2.093	24	494	199	295	480	189	291	14	10	4
Cúrsolo * . . . . .	—	—	—	288	119	169	275	110	165	13	9	4
Orasso * . . . . .	—	—	—	206	80	126	205	79	126	1	1	—
<b>Divignano</b> . . . . .	335	524	142	742	295	447	732	290	442	10	5	5
<b>Domodóssola</b> . . . . .	277	2.214	467	10.335	5.239	5.096	9.585	4.687	4.898	750	552	198
Domodóssola . . . . .	—	—	—	6.893	3.498	3.395	6.269	3.041	3.228	624	457	167
Cálice . . . . .	—	—	—	619	322	297	559	265	294	60	57	3
Vagna * . . . . .	—	—	—	1.083	525	558	1.059	514	545	24	11	13
Cisore . . . . .	—	—	—	1.740	894	846	1.698	867	831	42	27	15
<b>Dormelletto</b> . . . . .	227	468	209	976	466	510	970	462	508	6	4	2
Dormelletto . . . . .	—	—	—	482	219	263	481	218	263	1	1	—
Dormello . . . . .	—	—	—	277	143	134	272	140	132	5	3	2
Rotta . . . . .	—	—	—	217	104	113	217	104	113	—	—	—
<b>Druogno</b> . . . . .	835	2.937	30	895	390	505	879	382	497	16	8	8
Druogno . . . . .	—	—	—	343	143	200	335	141	194	8	2	6
Gagnone . . . . .	—	—	—	156	70	86	151	65	86	5	5	—
Aibogno * . . . . .	—	—	—	85	31	54	85	31	54	—	—	—
Cóimo* . . . . .	—	—	—	311	146	165	308	145	163	3	1	2
<b>Falmenta</b> . . . . .	666	1.614	61	983	349	634	981	349	632	2	—	2
Falmenta . . . . .	—	—	—	701	231	470	699	231	468	2	—	2
Camberto . . . . .	—	—	—	119	42	77	119	42	77	—	—	—
Sólga . . . . .	—	—	—	69	27	42	69	27	42	—	—	—
Casa Zanni . . . . .	—	—	—	70	20	50	70	20	50	—	—	—
Crealla . . . . .	—	—	—	282	118	164	282	118	164	—	—	—
<b>Fara Novarese</b> . . . . .	211	935	273	2.549	1.368	1.181	2.379	1.206	1.173	170	162	8

**nelle Frazioni di censimento, nelle Provincie e nei Compartimenti**

*Provincia di Novara*

POPOLAZIONE TEMPORANEAMENTE ASSENTE									POPOLAZIONE RESIDENTE			COMUNI E FRAZIONI DI CENSIMENTO
IN COMPLESSO			CHE SI TROVAVA						(legale)			
M	F	M	in altri Comuni del Regno			nelle Colonie e all'Estero			M	F	M	
			M	F	M	F	M	F				
14	15	16	17	18	19	20	21	22	23	24	25	26
33	19	14	27	13	14	6	6	—	1.468	638	830	<b>Cravéggia</b>
7	3	4	7	3	4	—	—	—	739	322	417	Cravéggia *
20	12	8	15	7	8	5	5	—	242	105	137	Vocogno e Prestinone *
6	4	2	5	3	2	1	1	—	487	211	276	Toceno *
44	21	23	36	13	23	8	8	—	1.455	740	715	<b>Cressa</b>
145	80	65	116	53	63	29	27	2	2.313	1.156	1.157	<b>Crévola d'Óssola</b>
53	29	24	40	17	23	13	12	1	956	498	458	Selva
14	7	7	10	4	6	4	3	1	216	103	113	Óira
7	3	4	7	3	4	—	—	—	117	62	55	Pontemáglio
46	28	18	41	23	18	5	5	—	739	362	377	Prégliá *
25	13	12	18	6	12	7	7	—	285	131	154	Caddo *
47	21	26	44	18	26	3	3	—	1.641	792	849	<b>Crodo</b>
28	13	15	26	11	15	2	2	—	914	448	466	Crodo
2	—	2	2	—	—	—	—	—	173	87	86	Maglióggio
8	3	5	7	2	5	1	1	—	432	209	223	Cravegna *
5	2	3	5	2	3	—	—	—	107	46	61	Viceno *
6	3	3	6	3	3	—	—	—	188	89	99	Mózzio *
195	131	64	100	45	55	95	86	9	2.112	1.047	1.065	<b>Curéggio</b>
107	80	27	48	26	22	59	54	5	1.333	663	670	Curéggio
63	38	25	32	11	21	31	27	4	396	193	203	Marzalesco
25	13	12	20	8	12	5	5	—	383	191	192	Cascine Enea
91	73	18	42	26	16	49	47	2	571	262	309	<b>Cúrsolo-Orasso</b>
51	39	12	28	17	11	23	22	1	326	149	177	Cúrsolo *
40	34	6	14	9	5	26	25	1	245	113	132	Orasso *
200	170	30	21	13	8	179	157	22	932	460	472	<b>Divignano</b>
328	200	128	287	167	120	41	33	8	9.913	4.887	5.026	<b>Domodóssola</b>
218	129	89	196	111	85	22	18	4	6.487	3.170	3.317	Domodóssola
14	8	6	13	7	6	1	1	—	573	273	300	Cálice
33	18	15	29	16	13	4	2	2	1.092	532	560	Vagna *
63	45	18	49	33	16	14	12	2	1.761	912	849	Cisore
35	23	12	31	20	11	4	3	1	1.005	485	520	<b>Dormelletto</b>
18	13	5	15	11	4	3	2	1	499	231	268	Dormelletto
12	7	5	12	7	5	—	—	—	284	147	137	Dormello
5	3	2	4	2	2	1	1	—	222	107	115	Rotta
63	45	18	36	24	12	27	21	6	942	427	515	<b>Druogno</b>
24	19	5	14	11	3	10	8	2	359	160	199	Druogno
17	9	8	10	4	6	7	5	2	168	74	94	Gagnone
8	6	2	3	2	1	5	4	1	93	37	56	Albogno *
14	11	3	9	7	2	5	4	1	322	156	166	Cóimo *
192	167	25	62	41	21	130	126	4	1.173	516	657	<b>Falmenta</b>
137	119	18	45	29	16	92	90	2	836	350	486	Falmenta
28	23	5	9	4	5	19	19	—	147	65	82	Camberto
13	10	3	5	2	3	8	8	—	82	37	45	Sólgia
16	14	2	4	3	1	12	11	1	86	34	52	Casa Zanni
55	48	7	17	12	5	33	36	2	337	166	171	Crealla
22	16	6	22	16	6	—	—	—	2.401	1.222	1.179	<b>Fara Novarese</b>

## Popolazione presente, temporaneamente assente e residente nei Comuni,

### PIEMONTE

COMUNI E FRAZIONI DI CENSIMENTO	ALTIME- TRIA m. s/m	SUPERFICIE TERRI- TORIALE ha.	DENSITÀ PER km.²	POPOLAZIONE PRESENTE (di fatto)								
				IN COMPLESSO			CON DIMORA					
							abituale			temporanea		
				M	F	T	M	F	T	M	F	T
1	2	3	4	5	6	7	8	9	10	11	12	13
<b>Fontaneto d'Agogna . . . . .</b>	<b>261</b>	<b>2.156</b>	<b>130</b>	<b>2.807</b>	<b>1.418</b>	<b>1.389</b>	<b>2.793</b>	<b>1.411</b>	<b>1.382</b>	<b>14</b>	<b>7</b>	<b>7</b>
Fontaneto d'Agogna . . . . .	—	—	—	976	475	501	971	472	499	5	3	2
Cacciana . . . . .	—	—	—	434	221	213	433	220	213	1	1	—
Sant'Antonio . . . . .	—	—	—	482	252	230	481	252	229	1	—	1
Croce de' Mazzoli . . . . .	—	—	—	135	76	59	132	75	57	3	1	2
Gérbidi . . . . .	—	—	—	411	210	201	410	210	200	1	—	1
Baraggia . . . . .	—	—	—	204	95	109	203	95	108	1	—	1
San Martino . . . . .	—	—	—	165	89	76	163	87	76	2	2	—
<b>Formazza . . . . .</b>	<b>1.280</b>	<b>13.364</b>	<b>11</b>	<b>1.444</b>	<b>1.047</b>	<b>397</b>	<b>642</b>	<b>314</b>	<b>328</b>	<b>802</b>	<b>733</b>	<b>69</b>
Ponte . . . . .	—	—	—	740	529	211	302	143	159	438	386	52
Chiesa . . . . .	—	—	—	215	109	106	193	93	100	22	16	6
Canza . . . . .	—	—	—	489	409	80	147	78	69	342	331	11
<b>Galliate . . . . .</b>	<b>154</b>	<b>2.954</b>	<b>342</b>	<b>10.108</b>	<b>4.916</b>	<b>5.192</b>	<b>9.997</b>	<b>4.848</b>	<b>5.149</b>	<b>111</b>	<b>68</b>	<b>43</b>
<b>Garbagna Novarese . . . . .</b>	<b>132</b>	<b>1.129</b>	<b>95</b>	<b>1.070</b>	<b>545</b>	<b>525</b>	<b>1.065</b>	<b>543</b>	<b>522</b>	<b>5</b>	<b>2</b>	<b>3</b>
<b>Gargallo . . . . .</b>	<b>395</b>	<b>379</b>	<b>256</b>	<b>971</b>	<b>464</b>	<b>507</b>	<b>961</b>	<b>459</b>	<b>502</b>	<b>10</b>	<b>5</b>	<b>5</b>
San Pietro . . . . .	—	—	—	100	48	52	99	47	52	1	1	—
Toéschi . . . . .	—	—	—	177	84	93	176	83	93	1	1	—
Cominazzini . . . . .	—	—	—	130	54	76	129	54	75	1	—	1
Casarotti . . . . .	—	—	—	221	111	110	221	111	110	—	—	—
Baroli . . . . .	—	—	—	117	54	63	117	54	63	—	—	—
Valletta . . . . .	—	—	—	156	80	76	153	79	74	3	1	2
Motto . . . . .	—	—	—	70	33	37	66	31	35	4	2	2
<b>Gattico . . . . .</b>	<b>383</b>	<b>1.616</b>	<b>143</b>	<b>2.313</b>	<b>1.091</b>	<b>1.222</b>	<b>2.301</b>	<b>1.088</b>	<b>1.213</b>	<b>12</b>	<b>3</b>	<b>9</b>
Gattico . . . . .	—	—	—	1.332	621	711	1.320	618	702	12	3	9
Maggiate Inferiore . . . . .	—	—	—	618	292	326	618	292	326	—	—	—
Maggiate Superiore . . . . .	—	—	—	363	178	185	363	178	185	—	—	—
<b>Ghemme . . . . .</b>	<b>241</b>	<b>2.057</b>	<b>195</b>	<b>4.020</b>	<b>1.921</b>	<b>2.099</b>	<b>3.996</b>	<b>1.908</b>	<b>2.088</b>	<b>24</b>	<b>13</b>	<b>11</b>
San Pietro . . . . .	—	—	—	1.058	533	525	1.056	531	525	2	2	—
San Dionigi . . . . .	—	—	—	1.002	460	542	998	458	540	4	2	2
Castello . . . . .	—	—	—	855	391	464	850	388	462	5	3	2
Ruga Ferrera . . . . .	—	—	—	1.105	537	568	1.092	531	561	13	6	7
<b>Ghiffa . . . . .</b>	<b>202</b>	<b>1.380</b>	<b>136</b>	<b>1.880</b>	<b>768</b>	<b>1.112</b>	<b>1.759</b>	<b>737</b>	<b>1.022</b>	<b>121</b>	<b>31</b>	<b>90</b>
Ghiffa . . . . .	—	—	—	1.019	408	611	948	378	570	71	30	41
Décco . . . . .	—	—	—	105	50	55	103	49	54	1	1	1
Ronco . . . . .	—	—	—	348	125	223	348	124	194	20	21	29
Frino . . . . .	—	—	—	141	61	80	139	60	79	2	1	1
Bozzela . . . . .	—	—	—	97	36	61	97	36	61	—	—	—
San Maurizio . . . . .	—	—	—	97	43	54	93	41	52	4	2	2
Cargiogo * . . . . .	—	—	—	861	360	501	811	359	452	50	1	49
<b>Gignese . . . . .</b>	<b>707</b>	<b>1.481</b>	<b>62</b>	<b>913</b>	<b>412</b>	<b>501</b>	<b>818</b>	<b>354</b>	<b>464</b>	<b>95</b>	<b>58</b>	<b>37</b>
Gignese . . . . .	—	—	—	494	228	266	446	201	245	48	27	21
Nocco * . . . . .	—	—	—	141	50	91	134	45	89	7	5	2
Vezzo * . . . . .	—	—	—	278	134	144	238	108	130	40	26	14
<b>Gozzano . . . . .</b>	<b>367</b>	<b>1.598</b>	<b>294</b>	<b>4.703</b>	<b>2.140</b>	<b>2.563</b>	<b>4.559</b>	<b>2.097</b>	<b>2.462</b>	<b>144</b>	<b>43</b>	<b>101</b>
Gozzano . . . . .	—	—	—	3.458	1.599	1.859	3.321	1.558	1.763	137	41	96
Baraggia . . . . .	—	—	—	336	157	179	336	157	179	—	—	—
Buccione . . . . .	—	—	—	114	53	61	111	52	59	3	1	2
Bolzano * . . . . .	—	—	—	681	276	405	679	276	403	2	—	2
Auzate * . . . . .	—	—	—	368	167	201	364	165	199	4	2	2
Bugnate * . . . . .	—	—	—	196	98	98	195	98	97	1	—	1
<b>Granozzo con Monticello . . . . .</b>	<b>131</b>	<b>1.950</b>	<b>90</b>	<b>1.761</b>	<b>881</b>	<b>880</b>	<b>1.752</b>	<b>877</b>	<b>875</b>	<b>9</b>	<b>4</b>	<b>5</b>
Granozzo . . . . .	—	—	—	1.063	525	538	1.061	525	536	2	—	2
Monticello . . . . .	—	—	—	698	356	342	691	352	339	7	4	3

**nelle Frazioni di censimento, nelle Provincie e nei Compartimenti**

*Provincia di Novara*

POPOLAZIONE TEMPORANEAMENTE ASSENTE									POPOLAZIONE RESIDENTE			COMUNI E FRAZIONI DI CENSIMENTO
IN COMPLESSO			CHE SI TROVAVA						(legale)			
M	F	14	in altri Comuni del Regno			nelle Colonie e all' Estero			M	F	23	
			M	F	17	M	F	18				
15	16	17	18	19	20	21	22	23	24	25	26	
141	93	48	95	48	47	46	45	1	2.934	1.504	1.430	<b>Fontaneto d'Agogna</b>
42	34	8	21	14	7	21	20	1	1.013	506	507	Fontaneto d'Agogna
17	6	11	17	6	11	—	—	—	450	226	224	Cacciana
21	10	11	17	6	11	4	4	—	502	262	240	Sant'Antonio
5	4	1	3	2	1	2	2	—	137	79	58	Croce de' Mazzoli
36	24	12	25	13	12	11	11	—	446	234	212	Gérbidi
11	9	2	9	7	2	2	2	—	214	104	110	Baraggia
9	6	3	3	—	3	6	6	—	172	93	79	San Martino
17	12	5	16	11	5	1	1	—	659	326	333	<b>Formazza</b>
8	7	1	7	6	1	1	1	—	310	150	160	Ponte
2	1	1	2	1	1	—	—	—	195	94	101	Chiesa
7	4	3	7	4	3	—	—	—	154	82	72	Canza
201	140	61	169	109	60	32	31	1	10.198	4.988	5.210	<b>Galliate</b>
9	5	4	9	5	4	—	—	—	1.074	548	526	<b>Garbagna Novarese</b>
55	21	34	55	21	34	—	—	—	1.016	480	536	<b>Gargallo</b>
6	2	4	6	2	4	—	—	—	105	49	56	San Pietro
9	3	6	9	3	6	—	—	—	185	86	99	Toéschi
4	2	2	4	2	2	—	—	—	133	56	77	Cominazzini
11	5	6	11	5	6	—	—	—	232	116	116	Casarotti
4	4	—	4	4	—	—	—	—	121	58	63	Baroli
14	4	10	14	4	10	—	—	—	167	83	84	Valletta
7	1	6	7	1	6	—	—	—	73	32	41	Motto
194	153	41	72	33	39	122	120	2	2.495	1.241	1.254	<b>Gáttico</b>
112	97	15	41	28	13	71	69	2	1.432	715	717	Gáttico
60	38	22	27	5	22	33	33	—	678	330	348	Maggiate Inferiore
22	18	4	4	—	4	18	18	—	385	196	189	Maggiate Superiore
72	36	36	66	33	33	6	3	3	4.068	1.944	2.124	<b>Ghemme</b>
14	8	6	11	7	4	3	1	2	1.070	539	531	San Pietro
11	6	5	10	5	5	1	1	—	1.009	464	545	San Dionigi
18	6	12	18	6	12	—	—	—	868	394	474	Castello
29	16	13	27	15	12	2	1	1	1.121	547	574	Ruga Ferrera
64	37	27	49	22	27	15	15	—	1.823	774	1.049	<b>Ghiffa</b>
28	18	10	21	11	10	7	7	—	976	396	580	Ghiffa
5	4	1	5	1	3	3	3	—	108	53	55	Déccio
8	5	3	8	3	5	3	3	—	306	109	197	Ronco
—	—	—	—	—	—	—	—	—	139	60	79	Frino
1	—	1	1	—	1	—	—	—	98	36	62	Bozzela
7	4	3	7	4	3	—	—	—	100	45	55	San Maurizio
36	19	17	28	11	17	8	8	—	847	378	469	Cargiagio *
109	68	41	102	62	40	7	6	1	927	422	505	<b>Gignese</b>
47	21	26	45	19	26	2	2	—	493	222	271	Gignese
37	33	4	36	32	4	1	1	—	171	78	93	Nocco *
25	14	11	21	11	10	4	3	1	263	122	141	Vezzo *
467	339	128	222	109	113	245	230	15	5.026	2.436	2.590	<b>Gozzano</b>
230	191	89	161	85	76	119	106	13	3.601	1.749	1.852	Gozzano
43	29	14	41	21	24	32	24	8	379	186	193	Baraggia
9	4	5	6	2	4	3	2	1	120	50	64	Buccione
146	123	23	33	12	21	113	111	2	825	399	426	Bolzano *
30	19	11	19	8	11	11	11	—	394	184	210	Auzate *
11	6	5	9	4	5	2	2	—	206	104	102	Bugnate *
56	40	16	40	24	16	16	16	—	1.808	917	891	<b>Granozzo con Monticello</b>
31	25	6	23	17	6	8	8	—	1.092	550	542	Granozzo
25	15	10	17	7	10	8	8	—	716	367	349	Monticello

## Popolazione presente, temporaneamente assente e residente nei Comuni,

### PIEMONTE

COMUNI E FRAZIONI DI CENSIMENTO	ALTIME- TRIA m. s/m	SUPERFICIE TERRI- TORIALE ha.	DENSITÀ PER km.2	POPOLAZIONE PRESENTE (di fatto)								
				IN COMPLESSO			CON DIMORA					
				M	F	M	abituale			temporanea		
							M	F	M	F	M	F
1	2	3	4	5	6	7	8	9	10	11	12	13
<b>Gravellona Toce</b> . . . . .	211	1.513	249	3.768	1.727	2.041	3.726	1.699	2.027	42	28	14
Ressiga . . . . .	—	—	—	809	363	446	805	362	443	4	1	3
Pedemonte . . . . .	—	—	—	577	252	325	571	250	321	6	2	4
San Maurizio . . . . .	—	—	—	477	234	243	467	226	241	10	8	2
Terra di Sotto . . . . .	—	—	—	726	324	402	720	321	399	6	3	3
Baraggia . . . . .	—	—	—	856	391	465	840	377	463	16	14	2
Granerolo . . . . .	—	—	—	323	163	160	323	163	160	—	—	—
<b>Grignasco (1)</b> . . . . .	348	1.163	305	3.546	1.603	1.943	3.489	1.571	1.918	57	32	25
Grignasco . . . . .	—	—	—	3.144	1.408	1.736	3.102	1.386	1.716	42	22	20
Negri . . . . .	—	—	—	220	102	118	216	99	117	4	3	1
Tórchio . . . . .	—	—	—	342	166	176	340	165	175	2	1	1
Garodino . . . . .	—	—	—	136	68	68	135	68	67	1	—	1
Ara * . . . . .	—	—	—	402	195	207	387	185	202	15	10	5
<b>Gurro</b> . . . . .	810	1.290	57	735	239	496	732	238	494	3	1	2
<b>Intra</b> . . . . .	210	1.125	1.235	13.892	6.343	7.549	13.448	6.059	7.389	444	284	160
Intra . . . . .	—	—	—	9.193	4.292	4.901	8.833	4.035	4.798	360	257	103
Arizzano Inferiore * . . . . .	—	—	—	925	424	501	905	415	490	20	9	11
Zoverallo * . . . . .	—	—	—	989	401	588	950	395	555	39	6	33
Trobaso * . . . . .	—	—	—	2.514	1.109	1.405	2.490	1.097	1.393	24	12	12
Possaccio . . . . .	—	—	—	615	266	349	615	266	349	—	—	—
Únchio * . . . . .	—	—	—	271	117	154	270	117	153	1	—	1
<b>Intragna</b> . . . . .	729	1.311	40	519	161	358	517	160	357	2	1	1
<b>Invório</b> . . . . .	421	1.731	160	2.774	1.170	1.604	2.727	1.145	1.582	47	25	22
Invório Inferiore * . . . . .	—	—	—	1.312	535	777	1.277	517	760	35	18	17
Ório * . . . . .	—	—	—	170	71	99	169	70	99	1	1	—
Mornerona * . . . . .	—	—	—	150	65	85	149	65	84	1	—	1
Barquedo * . . . . .	—	—	—	408	179	229	405	176	229	3	3	—
Talonno * . . . . .	—	—	—	297	130	167	297	130	167	—	—	—
Invório Superiore * . . . . .	—	—	—	437	190	247	430	187	243	7	3	4
<b>Landiona</b> . . . . .	184	726	129	938	474	464	931	471	460	7	3	4
<b>Lesà Belgirate</b> . . . . .	198	2.101	132	2.782	1.233	1.549	2.693	1.201	1.492	89	32	57
Lesà * . . . . .	—	—	—	849	400	449	827	394	433	22	6	16
Villa * . . . . .	—	—	—	517	219	298	495	210	285	22	9	13
Sólcio * . . . . .	—	—	—	510	227	283	495	222	273	15	5	10
Belgirate * . . . . .	—	—	—	542	239	303	514	227	287	28	12	16
Comnago * . . . . .	—	—	—	180	74	106	178	74	104	2	—	2
Calogna * . . . . .	—	—	—	184	74	110	184	74	110	—	—	—
<b>Macugnaga</b> . . . . .	1.202	9.903	6	626	287	339	586	264	322	40	23	17
Borca . . . . .	—	—	—	228	99	129	223	97	126	5	2	3
Staffa . . . . .	—	—	—	244	116	128	216	99	117	28	17	11
Pestarena . . . . .	—	—	—	154	72	82	147	68	79	7	4	3
<b>Madonna del Sasso</b> . . . . .	696	1.549	42	654	297	357	642	289	353	12	8	4
Boleto * . . . . .	—	—	—	219	103	116	211	96	115	8	7	1
Artò-Centonara * . . . . .	—	—	—	321	146	175	318	145	173	3	1	2
Piana dei Monti * . . . . .	—	—	—	114	48	66	113	48	65	1	—	1
<b>Maggióra</b> . . . . .	397	1.063	178	1.892	809	1.083	1.840	781	1.059	52	28	24
<b>Malesco</b> . . . . .	761	4.273	27	1.137	538	599	1.137	538	599	—	—	—
Malesco . . . . .	—	—	—	667	304	363	667	304	363	—	—	—
Finero * . . . . .	—	—	—	264	139	125	264	139	125	—	—	—
Zornasco * . . . . .	—	—	—	206	95	111	206	95	111	—	—	—

(1) In seguito alla L. 22 dicembre 1932 - XI n. 1747 pubblicata nella G. U. n. 13 del 17 gennaio 1933 - XI avuto aggregata la frazione Isella (pop. res. 95 pop. pres. 84) staccata



nelle Frazioni di censimento, nelle Provincie e nei Compartimenti

Provincia di Novara

POPOLAZIONE TEMPORANEAMENTE ASSENTE									POPOLAZIONE RESIDENTE			COMUNI E FRAZIONI DI CENSIMENTO
IN COMPLESSO			CHE SI TROVAVA						(legale)			
			in altri Comuni del Regno			nelle Colonie e all'Estero			M F	M	F	
M	F		M	F		M	F					
14	15	16	17	18	19	20	21	22	23	24	25	26
130	100	30	63	37	26	67	63	4	3.856	1.799	2.057	<b>Gravellona Toce</b>
19	13	6	12	6	6	7	7	—	824	375	449	Ressiga
27	24	3	13	10	3	14	14	—	598	274	324	Pedemonte
9	8	1	6	5	1	3	3	—	476	234	242	San Maurizio
31	25	6	15	10	5	16	15	1	751	346	405	Terra di Sotto
35	23	12	12	3	9	23	20	3	875	400	475	Barággia
9	7	2	5	3	2	4	4	—	332	170	162	Granerolo
124	66	58	101	45	56	23	21	2	3.613	1.637	1.976	<b>Grignasco (1)</b>
113	58	55	94	41	53	19	17	2	3.215	1.444	1.771	Grignasco
2	1	1	1	—	1	1	1	—	218	100	118	Negri
13	9	4	7	4	3	6	5	1	353	174	179	Tórchio
4	1	3	4	1	3	—	—	—	139	69	70	Garodino
11	8	3	7	4	3	4	4	—	398	193	205	Ara *
215	193	22	60	41	19	155	152	3	947	431	516	<b>Gurro</b>
687	478	209	595	401	194	92	77	15	14.135	6.537	7.598	<b>Intra</b>
510	373	137	473	346	127	37	27	10	9.343	4.408	4.935	Intra
41	27	14	35	22	13	6	5	1	946	442	504	Arizzano Inferiore *
45	17	28	35	9	26	10	8	2	995	412	583	Zoverallo *
74	48	26	48	24	24	26	24	2	2.564	1.145	1.419	Trobasso *
20	14	6	9	4	5	11	10	1	635	280	355	Possaccio
17	13	4	4	—	4	13	13	—	287	130	157	Únchio *
134	118	16	19	4	15	115	114	1	651	278	373	<b>Intragna</b>
365	282	83	162	92	70	203	190	13	3.092	1.427	1.665	<b>Invório</b>
186	147	39	79	45	34	107	102	5	1.463	664	799	Invório Inferiore *
20	18	2	5	3	2	15	15	—	189	88	101	Ório *
23	18	5	2	1	1	21	17	4	172	83	89	Mornerona *
29	21	8	10	4	6	19	17	2	434	197	237	Barquedo *
50	38	12	19	8	11	31	30	1	347	168	179	Talunno *
57	40	17	47	31	16	10	9	1	487	227	260	Invório Superiore *
18	5	13	17	4	13	1	1	—	949	476	473	<b>Landiona</b>
254	159	95	221	132	89	33	27	6	2.947	1.360	1.587	<b>Lesà Belgirate</b>
54	31	23	42	21	21	12	10	2	881	425	456	Lesà *
49	24	25	38	16	22	11	8	3	544	234	310	Villa *
39	21	18	34	17	17	5	4	1	534	243	291	Sólcio *
39	23	16	35	19	16	4	4	—	553	250	303	Belgirate *
29	21	8	29	21	8	—	—	—	207	95	112	Comnago *
44	39	5	43	38	5	1	1	—	228	113	115	Calogna *
54	29	25	50	26	24	4	3	1	640	293	347	<b>Macugnaga</b>
13	7	6	12	6	6	1	1	—	236	104	132	Borca
21	11	10	20	11	9	1	—	1	237	110	127	Staffa
20	11	9	18	9	9	2	2	—	167	79	88	Pestarena
102	73	29	65	41	24	37	32	5	744	362	382	<b>Madonna del Sasso</b>
36	33	3	23	20	3	13	13	—	247	129	118	Boleto *
58	34	24	36	17	19	22	17	5	376	179	197	Artò-Centonara *
8	6	2	6	4	2	2	2	—	121	54	67	Piana dei Monti *
189	146	43	48	27	21	141	119	22	2.029	927	1.102	<b>Maggióra</b>
10	8	2	10	8	2	—	—	—	1.147	546	601	<b>Malesco</b>
3	2	1	3	2	1	—	—	—	670	306	364	Malesco
7	6	1	7	6	1	—	—	—	271	145	126	Finero *
—	—	—	—	—	—	—	—	—	206	95	111	Zornasco *

dal Comune di Valduggia della Provincia di Vercelli.

Popolazione presente, temporaneamente assente e residente nei Comuni,

PIEMONTE

COMUNI E FRAZIONI DI CENSIMENTO	ALTIME- TRIA m. s/m	SUPERFICIE TERRI- TORIALE ha.	DENSITÀ PER km. <sup>2</sup>	POPOLAZIONE PRESENTE (di fatto)								
				IN COMPLESSO			CON DIMORA					
							abituale			temporanea		
				M	F		M	F		M	F	
5	6	7	8	9	10	11	12	13	11	12	13	
<b>Marano Ticino</b> . . . . .	258	784	119	934	470	464	914	462	452	20	8	12
<b>Masera</b> . . . . .	290	2.014	55	1.115	548	567	1.084	526	558	31	22	9
Carale . . . . .	—	—	—	403	196	207	386	184	202	17	12	5
Di là del Melezzo . . . . .	—	—	—	52	27	25	44	23	21	8	4	4
Veriago . . . . .	—	—	—	191	101	90	191	101	90	—	—	—
Menogno . . . . .	—	—	—	244	114	130	239	109	130	5	5	—
Rivòria . . . . .	—	—	—	225	110	115	224	109	115	1	1	—
<b>Massino</b> . . . . .	465	686	135	928	412	516	908	405	503	20	7	13
<b>Méina</b> . . . . .	214	731	263	1.920	841	1.079	1.846	791	1.055	74	50	24
Méina . . . . .	—	—	—	1.359	607	752	1.295	564	731	64	43	21
Ghévio * . . . . .	—	—	—	561	234	327	551	227	324	10	7	3
Silvera . . . . .	—	—	—	190	78	112	188	78	110	2	—	2
<b>Mergozzo</b> . . . . .	204	2.639	69	1.819	756	1.063	1.756	742	1.014	63	14	49
Mergozzo . . . . .	—	—	—	1.059	449	610	1.005	439	566	54	10	44
Bráccchio . . . . .	—	—	—	306	128	178	304	126	178	2	2	—
Albo . . . . .	—	—	—	454	179	275	447	177	270	7	2	5
<b>Mezzomerico</b> . . . . .	265	759	146	1.111	548	563	1.099	544	555	12	4	8
<b>Miasino</b> . . . . .	479	509	184	936	391	545	840	303	537	96	88	8
Miasino . . . . .	—	—	—	505	249	256	414	163	251	91	86	5
Carcegna . . . . .	—	—	—	256	71	185	253	70	183	3	1	2
Pisogno . . . . .	—	—	—	175	71	104	173	70	103	2	1	1
<b>Miazzina</b> . . . . .	721	2.254	18	409	166	243	376	151	225	33	15	18
<b>Momo</b> . . . . .	213	2.368	85	2.019	1.013	1.006	1.988	998	990	31	15	16
Momo . . . . .	—	—	—	1.249	624	625	1.221	610	611	28	14	14
Castelletto . . . . .	—	—	—	159	79	80	159	79	80	—	—	—
Alzate con Linduno * . . . . .	—	—	—	409	204	205	407	203	204	2	1	1
Agnellengo * . . . . .	—	—	—	202	106	96	201	106	95	1	—	1
<b>Montcrestese</b> . . . . .	486	8.309	14	1.189	602	587	1.119	555	564	70	47	23
Chiesa . . . . .	—	—	—	318	151	167	309	148	161	9	3	6
Naviledo . . . . .	—	—	—	205	101	104	203	101	102	2	—	2
Burella . . . . .	—	—	—	493	271	222	435	228	207	58	43	15
Altóggio . . . . .	—	—	—	173	79	94	172	78	94	1	1	—
<b>Montescheno</b> . . . . .	520	4.167	34	1.422	662	760	1.418	661	757	4	1	3
Montescheno . . . . .	—	—	—	707	327	380	705	327	378	2	—	2
Vallemiola . . . . .	—	—	—	79	33	46	79	33	46	—	—	—
Seppiana * . . . . .	—	—	—	297	143	154	295	142	153	2	1	1
Viganella * . . . . .	—	—	—	418	192	226	418	192	226	—	—	—
<b>Nebbiuno</b> . . . . .	430	490	153	749	322	427	741	320	421	8	2	6
Nebbiuno . . . . .	—	—	—	507	226	281	500	225	275	7	1	6
Fosseno * . . . . .	—	—	—	242	96	146	241	95	146	1	1	—
<b>Nibbiola</b> . . . . .	133	1.130	102	1.158	580	578	1.143	574	569	15	6	9

nelle Frazioni di censimento, nelle Province e nei Compartimenti

Provincia di Novara

POPOLAZIONE TEMPORANEAMENTE ASSENTE									POPOLAZIONE RESIDENTE			COMUNI E FRAZIONI DI CENSIMENTO
IN COMPLESSO			CHE SI TROVAVA						(legale)			
M	F	14	in altri Comuni del Regno			nelle Colonie e all' Estero			M	F	25	
			M	F	17	M	F	20				
15	16	17	18	19	20	21	22	23	24	25	26	
18	11	7	17	10	7	1	1	—	932	473	459	<b>Marano Ticino</b>
48	25	23	41	20	21	7	5	2	1.132	551	581	<b>Masera</b>
20	10	10	17	9	8	3	1	2	406	194	212	Carale
1	1	—	1	1	—	—	—	—	45	24	21	Di là del Melezzo
8	6	2	5	3	2	3	3	—	199	107	92	Veriago
14	7	7	13	6	7	1	1	—	253	116	137	Menogno
5	1	4	5	1	4	—	—	—	229	110	119	Rivòria
76	66	10	68	58	10	8	8	—	984	471	513	<b>Massino</b>
186	130	56	118	63	55	68	67	1	2.032	921	1.111	<b>Méina</b>
73	47	26	62	36	26	11	11	—	1.368	611	757	Méina
113	83	30	56	27	29	57	56	1	664	310	354	Ghévio *
41	28	13	21	8	13	20	20	—	229	106	123	Silvera
281	202	79	83	29	54	198	173	25	2.037	944	1.093	<b>Mergozzo</b>
124	96	28	37	18	19	87	78	9	1.129	535	594	Mergozzo
72	45	27	23	6	17	49	39	10	376	171	205	Bracchio
85	61	24	23	5	18	62	56	6	532	238	294	Albo
13	10	3	13	10	3	—	—	—	1.112	554	558	<b>Mezzomerico</b>
160	106	54	77	35	42	83	71	12	1.000	409	591	<b>Miasino</b>
62	36	26	38	17	21	24	19	5	476	199	277	Miasino
59	41	18	23	12	11	36	29	7	312	111	201	Carcegna
39	29	10	16	6	10	23	23	—	212	99	113	Pisogno
71	57	14	25	12	13	46	45	1	447	208	239	<b>Miazzina</b>
52	32	20	49	30	19	3	2	1	2.040	1.030	1.010	<b>Momo</b>
28	17	11	26	16	10	2	1	1	1.249	627	622	Momo
1	—	1	1	—	1	—	—	—	160	79	81	Castelletto
13	8	5	13	8	5	—	—	—	420	211	209	Alzate con Linduno *
10	7	3	9	6	3	1	1	—	211	113	98	Agnellengo *
36	13	23	31	9	22	5	4	1	1.155	568	587	<b>Montcrestese</b>
5	4	1	2	2	—	3	2	1	314	152	162	Chiesa
1	—	1	1	—	—	—	—	—	204	101	103	Naviledo
27	7	20	27	7	20	—	—	—	462	235	227	Burella
3	2	1	1	—	1	2	2	—	175	80	95	Altòggio
16	15	1	10	9	1	6	6	—	1.434	676	758	<b>Montescheno</b>
11	11	—	6	6	—	5	5	—	716	338	378	Montescheno
1	—	—	1	—	—	—	—	—	80	34	46	Valtemiola
1	1	—	1	1	—	—	—	—	296	143	153	Seppiana *
4	3	1	3	2	1	1	1	—	422	195	227	Viganella *
74	56	18	42	25	17	32	31	1	815	376	439	<b>Nebbiuno</b>
35	22	13	28	15	13	7	7	—	535	247	288	Nebbiuno
39	34	5	14	10	4	25	24	1	280	129	151	Fosseno *
29	18	11	29	18	11	—	—	—	1.172	592	580	<b>Nibbiola</b>

## Popolazione presente, temporaneamente assente e residente nei Comuni,

### PIEMONTE

COMUNI E FRAZIONI DI CENSIMENTO	ALTIME- TRIA m. s/m	SUPERFICIE TERRI- TORIALE ha.	DENSITÀ PER km.²	POPOLAZIONE PRESENTE (di fatto)								
				IN COMPLESSO			CON DIMORA					
							abituale			temporanea		
				M	F	T	M	F	T	M	F	T
1	2	3	4	5	6	7	8	9	10	11	12	13
<b>Novara . . . . .</b>	<b>164</b>	<b>10.303</b>	<b>614</b>	<b>63.211</b>	<b>31.756</b>	<b>31.455</b>	<b>59.732</b>	<b>29.802</b>	<b>29.930</b>	<b>3.479</b>	<b>1.954</b>	<b>1.525</b>
Novara . . . . .	—	—	—	55.021	27.581	27.440	51.668	25.707	25.961	3.353	1.874	1.479
Véveri . . . . .	—	—	—	1.229	637	592	1.202	614	588	27	23	4
Vignale . . . . .	—	—	—	554	264	290	535	247	288	19	17	2
Isarno . . . . .	—	—	—	228	111	117	223	111	112	5	—	5
Agognate . . . . .	—	—	—	283	156	127	261	139	122	22	17	5
Casalgiate . . . . .	—	—	—	193	108	85	192	108	84	1	—	1
Gionzana . . . . .	—	—	—	301	154	147	289	152	137	12	2	10
Lumellogno . . . . .	—	—	—	1.067	509	558	1.056	503	553	11	6	5
Pagliate . . . . .	—	—	—	209	110	99	207	108	99	2	2	—
Torrione Quartara . . . . .	—	—	—	824	429	395	823	429	394	1	—	1
Oleno . . . . .	—	—	—	818	430	388	815	429	386	3	1	2
Pernate . . . . .	—	—	—	2.484	1.267	1.217	2.461	1.255	1.206	23	12	11
<b>Oggébbio . . . . .</b>	<b>240</b>	<b>2.092</b>	<b>42</b>	<b>877</b>	<b>377</b>	<b>500</b>	<b>850</b>	<b>366</b>	<b>484</b>	<b>27</b>	<b>11</b>	<b>16</b>
Gonte . . . . .	—	—	—	167	72	95	162	69	93	5	3	2
Camogno . . . . .	—	—	—	53	21	32	53	21	32	—	—	—
Cadivécchio . . . . .	—	—	—	93	52	41	93	52	41	—	—	—
Piéggio . . . . .	—	—	—	68	27	41	68	27	41	—	—	—
Spasolo . . . . .	—	—	—	70	28	42	61	25	36	9	3	6
Travallino . . . . .	—	—	—	20	9	11	16	8	8	4	1	3
Piazza . . . . .	—	—	—	38	17	21	38	17	21	—	—	—
Dumera . . . . .	—	—	—	25	10	15	25	10	15	—	—	—
Mózzola . . . . .	—	—	—	16	6	10	16	6	10	—	—	—
Novaglio . . . . .	—	—	—	59	28	31	59	27	31	1	1	—
Quarcino . . . . .	—	—	—	26	11	15	26	11	15	—	—	—
Cadessino . . . . .	—	—	—	30	13	17	30	13	17	—	—	—
Rancone . . . . .	—	—	—	30	12	18	30	12	18	—	—	—
Résega . . . . .	—	—	—	93	37	56	86	35	51	7	2	5
Barbé-Montagna . . . . .	—	—	—	89	34	55	88	33	55	1	1	—
<b>Oléggio . . . . .</b>	<b>232</b>	<b>3.780</b>	<b>210</b>	<b>7.927</b>	<b>3.856</b>	<b>4.071</b>	<b>7.800</b>	<b>3.784</b>	<b>4.016</b>	<b>127</b>	<b>72</b>	<b>55</b>
Oléggio . . . . .	—	—	—	2.895	1.277	1.618	2.805	1.224	1.581	90	53	37
Santa Trinità . . . . .	—	—	—	389	190	199	386	188	198	3	2	1
Bedisco . . . . .	—	—	—	396	201	195	396	201	195	—	—	—
Fornaci . . . . .	—	—	—	610	307	303	608	305	303	2	2	—
Motto Grizza Gaggiolo . . . . .	—	—	—	853	455	398	840	447	393	13	8	5
Santo Stéfano Lanca . . . . .	—	—	—	607	330	277	602	326	276	5	4	1
San Gaudénzio-San Gio- vanni . . . . .	—	—	—	811	413	398	808	412	396	3	1	2
Cármine . . . . .	—	—	—	555	276	279	551	276	275	4	—	4
Loreto . . . . .	—	—	—	811	407	404	804	405	399	7	2	5
<b>Omegna . . . . .</b>	<b>295</b>	<b>2.873</b>	<b>382</b>	<b>10.963</b>	<b>5.063</b>	<b>5.900</b>	<b>10.655</b>	<b>4.945</b>	<b>5.710</b>	<b>308</b>	<b>118</b>	<b>190</b>
Omegna . . . . .	—	—	—	5.914	2.728	3.186	5.718	2.654	3.064	196	74	122
Crana-Gattugno* . . . . .	—	—	—	212	108	104	205	102	103	7	6	1
Crusinallo Sopra* . . . . .	—	—	—	1.308	588	720	1.302	585	717	6	3	3
Crusinallo-Cartiera* . . . . .	—	—	—	1.255	552	703	1.199	543	656	56	9	47
Brughière* . . . . .	—	—	—	269	132	137	263	126	137	6	6	—
Verta e Ronco . . . . .	—	—	—	213	107	106	212	107	105	1	—	1
Sasso e Canoa . . . . .	—	—	—	73	38	35	73	38	35	—	—	—
Ciréggio* . . . . .	—	—	—	705	350	355	687	338	349	18	12	6
Bagnella Erbera . . . . .	—	—	—	347	166	181	341	162	179	6	4	2
Borca . . . . .	—	—	—	158	82	76	156	81	75	2	1	1
Agrano con Pescone . . . . .	—	—	—	509	212	297	499	209	290	10	3	7
<b>Ornavasso . . . . .</b>	<b>211</b>	<b>3.933</b>	<b>62</b>	<b>2.458</b>	<b>1.092</b>	<b>1.366</b>	<b>2.387</b>	<b>1.037</b>	<b>1.350</b>	<b>71</b>	<b>55</b>	<b>16</b>
Ornavasso . . . . .	—	—	—	1.647	746	901	1.591	702	889	56	44	12
Migiandone* . . . . .	—	—	—	398	160	238	390	156	234	8	4	4
Anzola d'Ossola* . . . . .	—	—	—	413	186	227	406	179	227	7	7	—
<b>Orta San Giúlio . . . . .</b>	<b>295</b>	<b>1.017</b>	<b>108</b>	<b>1.096</b>	<b>468</b>	<b>628</b>	<b>993</b>	<b>429</b>	<b>564</b>	<b>103</b>	<b>39</b>	<b>64</b>
Orta Novarese* . . . . .	—	—	—	910	393	517	811	355	456	99	38	61
Imolo . . . . .	—	—	—	57	26	31	56	26	30	1	—	1
Legro . . . . .	—	—	—	173	78	95	167	74	93	6	4	2
Isola San Giúlio* . . . . .	—	—	—	186	75	111	182	74	108	4	1	3
Coreóbio . . . . .	—	—	—	90	39	51	88	38	50	2	1	1
Ronco . . . . .	—	—	—	79	29	50	77	29	48	2	—	2

nelle Frazioni di censimento, nelle Provincie e nei Compartimenti

Provincia di Novara

POPOLAZIONE TEMPORANEAMENTE ASSENTE									POPOLAZIONE RESIDENTE			COMUNI E FRAZIONI DI CENSIMENTO
IN COMPLESSO			CHE SI TROVAVA						(legale)			
			in altri Comuni del Regno			nelle Colonie e all'Estero			M F	M	F	
M	F		M	F		M	F					
14	15	16	17	18	19	20	21	22	23	24	25	26
1.123	755	368	1.064	715	349	59	40	19	60.855	30.557	30.298	<b>Novara</b>
1.062	726	336	1.005	688	317	57	38	19	52.730	26.433	26.297	Novara
14	6	8	14	6	8	—	—	—	1.216	620	596	Véveri
1	1	—	1	1	—	—	—	—	536	248	288	Vignale
1	—	1	1	—	1	—	—	—	224	111	113	Isarno
5	2	3	4	—	3	1	1	—	266	141	125	Agognate
5	1	4	5	1	4	—	—	—	197	109	88	Casalgiate
3	1	2	3	1	2	—	—	—	292	153	139	Gionzana
7	5	2	7	5	2	—	—	—	1.063	508	555	Lumelloigno
5	2	3	5	2	3	—	—	—	212	110	102	Pagliate
13	7	6	13	7	6	—	—	—	836	436	400	Torrione Quartara
2	2	—	2	2	—	—	—	—	817	431	386	Oiengo
5	2	3	4	1	3	1	1	—	2.466	1.257	1.209	Pernate
110	86	24	43	22	21	67	64	3	960	452	508	<b>Oggébbio</b>
18	13	5	6	2	4	12	11	1	180	82	98	Gonte
12	9	3	4	1	3	8	8	—	65	30	35	Camogno
8	5	3	5	2	3	3	3	—	101	57	44	Cadivécchio
4	3	1	2	1	1	2	2	—	72	30	42	Piéggio
6	6	—	4	4	—	2	2	—	67	31	36	Spasolo
3	2	1	1	—	1	2	2	—	19	10	9	Travallino
5	4	1	1	—	1	4	4	—	43	21	22	Piazza
4	4	—	—	—	—	4	4	—	29	14	15	Dumera
5	5	—	—	—	—	5	5	—	21	11	10	Mózzola
—	—	—	—	—	—	—	—	—	58	27	31	Nováglio
6	5	1	3	2	1	3	3	—	32	16	16	Quarcino
2	2	—	—	—	—	2	2	—	32	15	17	Cadessino
2	2	—	—	—	—	2	2	—	32	14	18	Rancone
25	18	7	14	9	5	11	9	2	111	53	58	Résega
10	8	2	3	1	2	7	7	—	98	41	57	Barbè - Montagna
192	117	75	184	111	73	8	6	2	7.992	3.901	4.091	<b>Oléggio</b>
132	69	63	128	66	62	4	3	1	2.937	1.293	1.644	Oléggio
7	6	1	7	6	1	—	—	—	393	194	199	Santa Trinità
5	5	—	5	5	—	—	—	—	401	206	195	Bedisco
10	9	1	10	9	1	—	—	—	618	314	304	Fornaci
6	2	4	5	2	3	1	—	1	846	449	397	Motto Grizza Gaggiolo
7	4	2	5	3	2	1	1	—	608	330	278	Santo Stéfano Lanca
7	5	2	7	5	2	—	—	—	815	417	398	San Gaudénzio-San Giovanni
12	12	—	10	10	—	2	2	—	563	288	275	Cármine
7	5	2	7	5	2	—	—	—	811	410	401	Loreto
423	289	134	350	226	124	73	63	10	11.078	5.234	5.844	<b>Omegna</b>
207	137	70	186	119	67	21	18	3	5.925	2.791	3.134	Omegna
4	—	4	4	—	4	—	—	—	209	102	107	Crana-Gattugno *
20	14	6	18	13	5	2	1	1	1.322	599	723	Crusinallo Sopra *
45	25	20	35	15	20	10	10	—	1.244	568	676	Crusinallo-Cartiera *
6	4	2	5	3	2	1	1	—	269	130	139	Brughière *
5	2	3	5	2	3	—	—	—	217	109	108	Verta e Ronco
1	1	—	1	1	—	—	—	—	74	39	35	Sasso e Canoa
28	17	11	19	11	8	9	6	3	715	355	360	Ciréggio *
17	10	7	15	9	6	2	1	1	358	172	186	Bagnella Erbera
4	4	—	4	4	—	—	—	—	160	85	75	Borca
86	75	11	58	49	9	28	26	2	585	284	301	Agrano con Pescone
279	211	68	127	65	62	152	146	6	2.666	1.248	1.418	<b>Ornavasso</b>
118	88	30	69	41	28	49	47	2	1.709	790	919	Ornavasso
75	60	15	20	9	11	55	51	4	465	216	249	Migiandone *
86	63	23	38	15	23	48	48	—	492	242	250	Anzola d'Ossola *
115	91	24	84	60	24	31	31	—	1.108	520	588	<b>Orta San Giúlio</b>
96	75	21	77	56	21	19	19	—	907	430	477	Orta Novarese *
8	7	1	6	5	1	2	2	—	64	33	31	Imolo
24	19	5	16	11	5	8	8	—	191	93	98	Legro
19	16	3	7	4	3	12	12	—	201	90	111	Isola San Giúlio *
7	5	2	6	4	1	1	1	—	95	43	52	Corcúno
12	11	1	1	—	1	11	11	—	89	40	49	Ronco

## Popolazione presente, temporaneamente assente e residente nei Comuni,

### PIEMONTE

COMUNI E FRAZIONI DI CENSIMENTO	ALTIME- TRIA m. s/m	SUPERFICIE TERRI- TORIALE ha.	DENSITÀ PER km.²	POPOLAZIONE PRESENTE (di fatto)								
				IN COMPLESSO			CON DIMORA					
				M	F	M	abituale			temporanea		
							M	F	M	F	M	F
1	2	3	4	5	6	7	8	9	10	11	12	13
<b>Pallanza</b> . . . . .	<b>201</b>	<b>1.497</b>	<b>582</b>	<b>8.707</b>	<b>4.275</b>	<b>4.432</b>	<b>7.755</b>	<b>3.606</b>	<b>4.149</b>	<b>952</b>	<b>669</b>	<b>283</b>
Pallanza . . . . .	—	—	—	5.955	3.047	2.908	5.113	2.427	2.686	842	620	222
San Bernardino . . . . .	—	—	—	836	429	407	882	428	464	4	1	3
Suna * . . . . .	—	—	—	1.835	817	1.018	1.748	778	970	87	39	48
Cavandone * . . . . .	—	—	—	128	46	82	128	46	82	—	—	—
Fondotoce . . . . .	—	—	—	789	365	424	766	355	411	23	10	13
<b>Paruzzaro</b> . . . . .	<b>334</b>	<b>1.388</b>	<b>159</b>	<b>2.212</b>	<b>973</b>	<b>1.239</b>	<b>2.197</b>	<b>970</b>	<b>1.227</b>	<b>15</b>	<b>3</b>	<b>12</b>
Paruzzaro . . . . .	—	—	—	935	412	523	929	412	517	6	—	6
San Grato . . . . .	—	—	—	238	112	186	236	112	124	2	—	2
Oléggio Castello * . . . . .	—	—	—	979	445	534	973	443	530	6	2	4
Montrigiasco * . . . . .	—	—	—	298	116	182	295	115	180	3	1	2
<b>Pettenasco</b> . . . . .	<b>299</b>	<b>735</b>	<b>116</b>	<b>854</b>	<b>406</b>	<b>448</b>	<b>849</b>	<b>404</b>	<b>445</b>	<b>5</b>	<b>2</b>	<b>3</b>
Pettenasco . . . . .	—	—	—	541	257	284	537	256	281	4	1	3
Crabbia . . . . .	—	—	—	136	69	67	135	68	67	1	1	—
Pratolungo . . . . .	—	—	—	177	80	97	177	80	97	—	—	—
<b>Piedimulera</b> . . . . .	<b>243</b>	<b>1.207</b>	<b>157</b>	<b>1.892</b>	<b>899</b>	<b>993</b>	<b>1.841</b>	<b>869</b>	<b>972</b>	<b>51</b>	<b>30</b>	<b>21</b>
Piedimulera . . . . .	—	—	—	762	355	407	735	340	395	27	15	12
Pallanzeno * . . . . .	—	—	—	765	372	393	750	361	389	15	11	4
Cimamulera * . . . . .	—	—	—	365	172	193	356	168	188	9	4	5
<b>Pieve Vergonte</b> . . . . .	<b>230</b>	<b>4.240</b>	<b>44</b>	<b>1.862</b>	<b>862</b>	<b>1.000</b>	<b>1.852</b>	<b>858</b>	<b>994</b>	<b>10</b>	<b>4</b>	<b>6</b>
Pieve Vergonte * . . . . .	—	—	—	538	264	274	538	264	274	—	—	—
Fomarco * . . . . .	—	—	—	722	327	395	720	325	395	2	2	—
Loro * . . . . .	—	—	—	90	45	45	90	45	45	—	—	—
Rumianca * . . . . .	—	—	—	264	121	143	258	119	139	6	2	4
Mégolo * . . . . .	—	—	—	248	105	143	246	105	141	2	—	2
<b>Pisano</b> . . . . .	<b>395</b>	<b>863</b>	<b>162</b>	<b>1.397</b>	<b>555</b>	<b>842</b>	<b>1.380</b>	<b>548</b>	<b>832</b>	<b>17</b>	<b>7</b>	<b>10</b>
Pisano . . . . .	—	—	—	502	204	298	496	203	293	6	1	5
Colazza * . . . . .	—	—	—	425	161	264	419	158	261	6	3	3
Corciago * . . . . .	—	—	—	255	109	146	251	107	144	4	2	2
Tapigliano * . . . . .	—	—	—	215	81	134	214	80	134	1	1	—
<b>Pómbia</b> . . . . .	<b>281</b>	<b>1.196</b>	<b>114</b>	<b>1.368</b>	<b>673</b>	<b>695</b>	<b>1.364</b>	<b>671</b>	<b>693</b>	<b>4</b>	<b>2</b>	<b>2</b>
<b>Prato Sésia</b> . . . . .	<b>275</b>	<b>1.217</b>	<b>146</b>	<b>1.781</b>	<b>834</b>	<b>947</b>	<b>1.760</b>	<b>822</b>	<b>938</b>	<b>21</b>	<b>12</b>	<b>9</b>
Prato Nuovo . . . . .	—	—	—	671	299	372	661	292	369	10	7	3
Prato Vecchio . . . . .	—	—	—	527	260	267	525	260	265	2	—	2
Baragiotta . . . . .	—	—	—	583	275	308	574	270	304	9	5	4
<b>Premeno</b> . . . . .	<b>808</b>	<b>703</b>	<b>103</b>	<b>725</b>	<b>334</b>	<b>391</b>	<b>703</b>	<b>322</b>	<b>381</b>	<b>22</b>	<b>12</b>	<b>10</b>
Premeno . . . . .	—	—	—	407	185	222	385	173	212	22	12	10
Esio * . . . . .	—	—	—	210	93	117	210	93	117	—	—	—
Pollino * . . . . .	—	—	—	108	56	52	108	56	52	—	—	—
<b>Prémia</b> . . . . .	<b>810</b>	<b>8.357</b>	<b>18</b>	<b>1.476</b>	<b>816</b>	<b>660</b>	<b>1.235</b>	<b>609</b>	<b>626</b>	<b>241</b>	<b>207</b>	<b>34</b>
Prémia . . . . .	—	—	—	314	142	172	302	140	162	12	2	10
Crego * . . . . .	—	—	—	67	34	33	63	31	32	4	3	1
Pioda . . . . .	—	—	—	157	85	72	154	83	71	3	2	1
Agaro * . . . . .	—	—	—	68	37	31	68	37	31	—	—	—
Piedilago . . . . .	—	—	—	350	255	95	166	82	84	184	173	11
San Rocco . . . . .	—	—	—	333	169	164	313	158	155	20	11	9
Rivasco . . . . .	—	—	—	103	54	49	85	38	47	18	16	2
Salécchio * . . . . .	—	—	—	84	40	44	84	40	44	—	—	—

nelle Frazioni di censimento, nelle Province e nei Compartimenti

Provincia di Novara

POPOLAZIONE TEMPORANEAMENTE ASSENTE									POPOLAZIONE RESIDENTE			COMUNI E FRAZIONI DI CENSIMENTO		
IN COMPLESSO			CHE SI TROVAVA						(legale)					
M	F	14	in altri Comuni del Regno			nelle Colonie e all' Estero			M	F	23		24	25
			M	F	17	M	F	18						
425	280	145	311	176	135	114	104	10	8.180	3.886	4.294	<b>Pallanza</b>		
265	157	108	244	138	106	21	19	2	5.378	2.584	2.794	Pallanza		
55	33	21	46	26	20	9	8	1	937	412	485	San Bernardino		
84	55	29	51	27	24	33	28	5	1.832	833	999	Suna *		
30	28	2	1	1	—	29	27	2	158	74	84	Cavandone *		
46	40	6	15	10	5	31	30	1	812	395	417	Fondotoce		
318	235	83	143	75	68	175	160	15	2.515	1.205	1.310	<b>Paruzzaro</b>		
176	137	39	71	40	31	105	97	8	1.105	549	556	Paruzzaro		
42	33	9	13	5	8	29	28	1	278	145	133	San Grato		
93	65	28	41	18	23	52	47	5	1.066	508	558	Oléggio Castello *		
49	33	16	31	17	14	18	16	2	344	148	196	Montrigiasco *		
81	59	22	44	25	19	37	34	3	930	463	467	<b>Pettenasco</b>		
36	25	11	23	14	9	13	11	2	573	281	292	Pettenasco		
15	11	4	9	6	3	6	5	1	150	79	71	Crabbia		
30	23	7	12	5	7	18	18	—	207	103	104	Pratolungo		
85	53	32	62	30	32	23	23	—	1.926	922	1.004	<b>Piedimulera</b>		
35	23	12	28	16	12	7	7	—	770	363	407	Piedimulera		
37	22	15	26	11	15	11	11	—	787	383	404	Pallanzeno *		
13	8	5	8	3	5	5	5	—	369	176	193	Cimamulera *		
109	73	36	56	21	35	53	52	1	1.961	931	1.030	<b>Pieve Vergonte</b>		
22	13	9	14	6	8	8	7	1	560	277	283	Pieve Vergonte *		
20	9	11	17	6	11	3	3	—	740	334	406	Fomarco *		
3	1	2	3	1	2	—	—	—	93	46	47	Loro *		
25	18	7	11	4	7	14	14	—	283	137	146	Rumianca *		
39	32	7	11	4	7	28	28	—	285	137	148	Mégolo *		
212	147	65	102	45	57	110	102	8	1.592	695	897	<b>Pisano</b>		
107	76	31	48	20	28	59	56	3	603	279	324	Pisano		
54	37	17	32	16	16	22	21	1	473	195	278	Colazza *		
14	8	6	11	5	6	3	3	—	265	115	150	Corciago *		
37	26	11	11	4	7	26	22	4	251	106	145	Tapigliano *		
32	25	7	19	12	7	13	13	—	1.396	696	700	<b>Pómbia</b>		
49	31	18	30	15	15	19	16	3	1.809	853	956	<b>Prato Sésia</b>		
21	12	9	16	7	9	5	5	—	682	304	378	Prato Nuovo		
15	12	3	7	5	2	8	7	1	540	272	268	Prato Véchio		
13	7	6	7	3	4	6	4	2	587	277	310	Baragiotta		
81	52	29	42	15	27	39	37	2	784	374	410	<b>Premeno</b>		
42	25	17	29	12	17	13	13	—	427	198	229	Premeno		
29	20	9	10	2	8	19	18	1	239	113	126	Esio *		
10	7	3	3	1	2	7	6	1	118	63	55	Pollino *		
60	30	30	58	29	29	2	1	1	1.295	639	656	<b>Prémia</b>		
18	10	8	17	9	8	1	1	—	320	150	170	Prémia		
6	4	2	6	4	2	—	—	—	69	35	34	Crego *		
6	4	2	6	4	2	—	—	—	160	87	73	Pioda		
9	3	6	9	3	6	—	—	—	68	37	31	Agaro *		
14	5	9	13	5	8	1	—	1	175	85	90	Piedilago		
7	4	3	7	4	3	—	—	—	327	163	164	San Rocco		
—	—	—	—	—	—	—	—	—	92	42	50	Rivasco		
—	—	—	—	—	—	—	—	—	84	40	44	Saléchio *		

Popolazione presente, temporaneamente assente e residente nei Comuni,

PIEMONTE

COMUNI E FRAZIONI DI CENSIMENTO	ALTIME- RIA m. s/m	SUPERFICIE TERRI- TORIALE ha.	DENSITÀ PER km.2	POPOLAZIONE PRESENTE (di fatto)								
				IN COMPLESSO			CON DIMORA					
				M	F	M	abituale			temporanea		
							M	F	M	F	M	F
1	2	3	4	5	6	7	8	9	10	11	12	13
<b>Premosello</b> . . . . .	209	3.497	53	1.861	841	1.020	1.818	811	1.007	43	30	13
Premosello . . . . .	—	—	—	967	436	531	954	433	521	13	3	10
Colloro . . . . .	—	—	—	469	223	246	468	223	245	1	—	1
Cuzzago* . . . . .	—	—	—	425	182	243	396	155	241	29	27	2
<b>Quarna</b> . . . . .	809	2.664	58	1.533	670	863	1.497	649	848	36	21	15
Quarna Sotto* . . . . .	—	—	—	915	405	510	893	392	501	22	13	9
Quarna Sopra* . . . . .	—	—	—	618	265	353	604	257	347	14	8	6
<b>Re</b> . . . . .	710	3.505	32	1.138	506	632	1.116	489	627	22	17	5
Re . . . . .	—	—	—	227	99	128	222	96	126	5	3	2
Villette* . . . . .	—	—	—	313	116	197	308	112	196	5	4	1
Folsogno* . . . . .	—	—	—	204	108	96	196	100	96	8	8	—
Dissimo* . . . . .	—	—	—	193	83	110	191	82	109	2	1	1
Olgia* . . . . .	—	—	—	201	100	101	199	99	100	2	1	1
<b>Recetto</b> . . . . .	162	880	152	1.338	653	685	1.330	647	683	8	6	2
<b>Romagnano Sésia</b> . . . . .	286	1.827	231	4.221	2.047	2.174	4.035	1.906	2.129	186	141	45
Romagnano Sésia . . . . .	—	—	—	3.951	1.904	2.047	3.767	1.765	2.002	184	139	45
Mauletta Cascinali . . . . .	—	—	—	270	143	127	268	141	127	2	2	—
<b>Romentino</b> . . . . .	147	1.774	183	3.240	1.579	1.661	3.197	1.550	1.647	43	29	14
San Gaudénzio . . . . .	—	—	—	1.456	700	756	1.438	689	749	18	11	7
Sant'Ambrógio . . . . .	—	—	—	1.144	554	590	1.142	553	589	2	1	1
Madonnina . . . . .	—	—	—	640	325	315	617	308	309	23	17	6
<b>San Bernardino Verbano</b> . . . . .	304	2.601	39	1.002	389	613	997	385	612	5	4	1
Santino* . . . . .	—	—	—	223	83	140	222	82	140	1	1	—
Bieno* . . . . .	—	—	—	278	101	177	277	101	176	1	—	1
Rovegro* . . . . .	—	—	—	501	205	296	498	202	296	3	3	—
<b>San Nazzaro Sésia</b> . . . . .	153	1.150	88	1.009	505	504	1.006	503	503	3	2	1
<b>San Pietro Mosezzo</b> . . . . .	154	3.483	57	1.969	1.010	959	1.886	980	906	83	30	53
San Pietro . . . . .	—	—	—	618	310	308	613	308	305	5	2	3
Mosezzo . . . . .	—	—	—	517	246	271	453	230	223	64	16	43
Nibbia . . . . .	—	—	—	513	275	238	499	263	236	14	12	2
Cesto . . . . .	—	—	—	169	88	81	169	88	81	—	—	—
Cascinale Ristofla* . . . . .	—	—	—	68	42	26	68	42	26	—	—	—
Isola di Vicotungo* . . . . .	—	—	—	84	49	35	84	49	35	—	—	—
<b>Santa Maria Maggiore</b> . . . . .	816	5.796	17	988	417	571	972	407	565	16	10	6
Santa Maria Maggiore* . . . . .	—	—	—	441	192	249	433	187	246	8	5	3
Crana* . . . . .	—	—	—	267	100	167	259	95	164	8	5	3
Buttogno* . . . . .	—	—	—	280	125	155	280	125	155	—	—	—
<b>Sizzano</b> . . . . .	225	1.050	158	1.662	837	825	1.643	822	821	19	15	4
<b>Soriso</b> . . . . .	452	635	148	940	429	511	913	417	496	27	12	15
Soriso . . . . .	—	—	—	865	396	469	833	384	454	27	12	15
Pianezza . . . . .	—	—	—	75	33	42	75	33	42	—	—	—



nelle Frazioni di censimento, nelle Province e nei Compartimenti

Provincia di Novara

POPOLAZIONE TEMPORANEAMENTE ASSENTE									POPOLAZIONE RESIDENTE			COMUNI E FRAZIONI DI CENSIMENTO
IN COMPLESSO			CHE SI TROVAVA						(legale)			
			in altri Comuni del Regno			nelle Colonie e all' Estero			M F	M	F	
M	F		M	F		M	F					
14	15	16	17	18	19	20	21	22	23	24	25	26
209	144	65	123	59	64	86	85	1	2.027	955	1.072	<b>Premosello</b>
112	77	35	63	28	35	49	49	—	1.066	510	556	Premosello
77	55	22	50	28	22	27	27	—	545	278	267	Colloro
30	12	8	10	3	7	10	9	1	416	167	249	Cuzzago *
51	45	6	25	20	5	26	25	1	1.548	694	854	<b>Quarna</b>
34	28	6	10	5	5	24	23	1	927	420	507	Quarna Sotto *
17	17	—	15	15	—	2	2	—	621	274	347	Quarna Sopra *
107	72	35	88	55	33	19	17	2	1.223	561	662	<b>Re</b>
15	7	8	9	1	8	6	6	—	237	103	134	Re
48	29	19	45	27	18	3	2	1	356	141	215	Villette *
17	14	3	15	12	3	2	2	—	213	114	99	Folsogno *
13	12	1	5	5	—	8	7	1	204	94	110	Dissimo *
14	10	4	14	10	4	—	—	—	213	109	104	Olgia *
37	27	10	37	27	10	—	—	—	1.367	674	693	<b>Recetto</b>
64	44	20	62	42	20	2	2	—	4.099	1.950	2.149	<b>Romagnano Sésia</b>
64	44	20	62	42	20	2	2	—	3.831	1.809	2.022	Romagnano Sésia
—	—	—	—	—	—	—	—	—	268	141	127	Mauletta Cascinali
37	26	11	34	23	11	3	3	—	3.234	1.576	1.658	<b>Romentino</b>
15	12	3	14	11	3	1	1	—	1.453	701	752	San Gaudénzio
11	7	4	11	7	4	—	—	—	1.153	560	593	San'Ambrógio
11	7	4	9	5	4	2	2	—	628	315	313	Madonnina
236	208	28	33	18	15	203	190	13	1.233	593	640	<b>San Bernardino Verbano</b>
70	55	15	19	11	8	51	44	7	292	137	155	Santino *
64	55	9	9	4	5	55	51	4	341	156	185	Bieno *
102	98	4	5	3	2	97	95	2	600	300	300	Rovegro *
22	12	10	22	12	10	—	—	—	1.028	515	513	<b>San Nazzaro Sésia</b>
17	10	7	17	10	7	—	—	—	1.903	990	913	<b>San Pietro Mosezzo</b>
1	1	—	1	1	—	—	—	—	614	309	305	San Pietro
6	5	1	6	5	1	—	—	—	459	235	224	Mosezzo
10	4	6	10	4	6	—	—	—	509	267	242	Nibbia
—	—	—	—	—	—	—	—	—	169	88	81	Cesto
—	—	—	—	—	—	—	—	—	68	42	26	Cascinale Ristolfa *
—	—	—	—	—	—	—	—	—	84	49	35	Isola di Vicolungo *
109	67	42	58	28	30	51	39	12	1.081	474	607	<b>Santa Maria Maggiore</b>
67	38	29	45	18	27	22	20	2	500	225	275	Santa Maria Maggiore *
24	17	7	5	5	—	19	12	7	283	112	171	Crana *
18	12	6	8	5	3	10	7	3	298	137	161	Buttogno *
19	15	4	11	7	4	8	8	—	1.662	837	825	<b>Sizzano</b>
43	31	12	27	17	10	16	14	2	956	448	508	<b>Soriso</b>
40	29	11	26	17	9	14	12	2	878	413	465	Soriso
3	2	1	1	—	1	2	2	—	78	35	43	Pianezza

Popolazione presente, temporaneamente assente e residente nei Comuni,

PIEMONTE

COMUNI E FRAZIONI DI CENSIMENTO	ALTIME- TRIA m. s/m	SUPERFICIE TERRI- TORIALE ha.	DENSITÀ PER km.²	POPOLAZIONE PRESENTE (di fatto)								
				IN COMPLESSO			CON DIMORA					
				M	F	M	abituale			temporanea		
							M	F	M	F	M	F
5	6	7	8	9	10	11	12	13				
<b>Sozzago</b> . . . . .	129	1.292	94	1.218	610	608	1.208	606	602	10	4	6
<b>Stresa Borromeo</b> . . . . .	200	5.145	88	4.539	2.225	2.314	3.796	1.798	1.998	743	427	316
Stresa . . . . .	—	—	—	2.584	1.283	1.301	2.004	946	1.058	580	337	243
Isola Bella* . . . . .	—	—	—	113	53	60	98	43	55	15	10	5
Isola Superiore* . . . . .	—	—	—	168	81	87	148	72	76	20	9	11
Carciano* . . . . .	—	—	—	474	223	251	423	205	223	46	18	28
Campino* . . . . .	—	—	—	201	102	99	181	89	92	20	13	7
Someraro* . . . . .	—	—	—	200	93	107	195	89	106	5	4	1
Levo* . . . . .	—	—	—	177	96	81	157	81	76	20	15	5
Magognino* . . . . .	—	—	—	245	109	136	227	98	129	18	11	7
Brisino* . . . . .	—	—	—	217	108	109	210	107	7	5	2	2
Pàssera . . . . .	—	—	—	55	23	32	51	21	30	4	2	2
Vedasco* . . . . .	—	—	—	160	77	83	148	72	76	12	5	7
Binda . . . . .	—	—	—	86	45	41	83	43	40	3	2	1
<b>Suno</b> . . . . .	251	2.145	166	3.559	1.746	1.813	3.529	1.731	1.798	30	15	15
Suno . . . . .	—	—	—	1.872	888	984	1.860	883	977	12	5	7
Mottoscarone . . . . .	—	—	—	418	233	185	413	229	184	5	4	1
Piana . . . . .	—	—	—	448	234	214	447	234	213	1	—	1
Barággia Inferiore . . . . .	—	—	—	500	242	258	496	240	256	4	2	2
Barággia Superiore . . . . .	—	—	—	321	149	172	313	145	168	8	4	4
<b>Terdobbiate</b> . . . . .	129	729	87	637	311	326	637	311	326	—	—	—
<b>Tornaco</b> . . . . .	125	978	154	1.505	735	770	1.503	733	770	2	2	—
Tornaco . . . . .	—	—	—	1.261	611	650	1.259	609	650	2	2	—
Vignarello . . . . .	—	—	—	244	124	120	244	124	120	—	—	—
<b>Trárego Viggiona</b> . . . . .	768	1.928	33	627	256	371	593	239	354	34	17	17
Trárego . . . . .	—	—	—	294	123	171	273	112	161	21	11	10
Chéglia . . . . .	—	—	—	144	57	87	134	52	82	10	5	5
Viggiona* . . . . .	—	—	—	189	76	113	186	75	111	3	1	2
<b>Trasquera</b> . . . . .	1.065	3.956	20	798	429	369	780	417	363	18	12	6
Trasquera . . . . .	—	—	—	305	149	156	302	147	155	3	2	1
Bugliaga . . . . .	—	—	—	116	65	51	115	65	50	1	—	1
Iselle . . . . .	—	—	—	377	215	162	363	205	153	14	10	4
<b>Trecale</b> . . . . .	136	3.828	257	9.849	4.619	5.230	9.831	4.616	5.215	18	3	15
Trecale . . . . .	—	—	—	9.576	4.471	5.105	9.558	4.468	5.090	18	3	15
San Martino . . . . .	—	—	—	273	148	125	273	148	125	—	—	—
<b>Trontano</b> . . . . .	528	5.639	27	1.545	762	783	1.451	701	750	94	61	33
Trontano . . . . .	—	—	—	779	377	402	724	352	372	55	25	30
Paiesco . . . . .	—	—	—	109	58	51	107	57	50	2	1	1
Cosasca . . . . .	—	—	—	463	210	253	463	210	253	—	—	—
Badulerio . . . . .	—	—	—	194	117	77	157	82	75	37	35	2
<b>Valstrona</b> . . . . .	491	7.224	36	2.626	1.145	1.481	2.585	1.117	1.468	41	28	13
Luzzogno* . . . . .	—	—	—	519	217	302	511	212	299	8	5	3
Germagno* . . . . .	—	—	—	205	94	111	203	92	111	2	2	—
Lorégia* . . . . .	—	—	—	304	137	167	303	137	166	1	—	1
Chésio* . . . . .	—	—	—	219	99	120	214	95	119	5	4	1
Fornero* . . . . .	—	—	—	384	164	220	376	161	215	8	3	5
Massiola* . . . . .	—	—	—	343	163	180	340	161	179	3	2	1
Sambughetto* . . . . .	—	—	—	342	138	204	341	137	204	1	1	—
Forno* . . . . .	—	—	—	247	104	143	240	97	143	7	7	—
Campello-Monti* . . . . .	—	—	—	63	29	34	57	25	32	6	4	2

nelle Frazioni di censimento, nelle Province e nei Compartimenti

Provincia di Novara

POPOLAZIONE TEMPORANEAMENTE ASSENTE									POPOLAZIONE RESIDENTE			COMUNI E FRAZIONI DI CENSIMENTO
IN COMPLESSO			CHE SI TROVAVA						(legale)			
M	F	Totale	in altri Comuni del Regno			nelle Colonie e all'Estero			M	F	Totale	
			M	F	Totale	M	F	Totale				
14	15	16	17	18	19	20	21	22	23	24	25	26
16	9	7	16	9	7	—	—	—	1.224	615	609	<b>Sozzago</b>
343	192	151	295	154	141	48	38	10	4.139	1.990	2.149	<b>Stresa Borromeo</b>
186	98	88	169	86	83	17	12	5	2.190	1.044	1.146	Stresa
4	1	3	4	1	3	—	—	—	102	44	58	Isola Bella *
8	6	2	8	6	2	—	—	—	156	78	78	Isola Superiore *
36	24	12	24	16	8	12	8	4	464	229	235	Carciano *
15	11	4	10	6	4	5	5	—	196	100	96	Campino *
19	11	8	17	9	8	2	2	—	214	100	114	Someraro *
9	4	5	9	4	5	—	—	—	166	85	81	Levo *
35	21	14	26	13	13	9	8	1	262	119	143	Magognino *
19	13	6	16	10	6	3	3	—	229	116	113	Brisino *
5	1	4	5	1	4	—	—	—	56	22	34	Pàssera
12	3	9	12	3	9	—	—	—	160	75	85	Vedasco *
8	3	5	8	3	5	—	—	—	91	46	45	Binda
231	98	133	190	60	130	41	38	3	3.760	1.829	1.931	<b>Suno</b>
135	72	63	107	47	60	28	25	3	1.995	955	1.040	Suno
49	15	34	36	2	34	13	13	—	462	244	218	Mottoscarone
36	5	31	36	5	31	—	—	—	483	239	244	Piana
5	2	3	5	2	3	—	—	—	501	242	259	Baràggia Inferiore
6	4	2	6	4	2	—	—	—	319	149	170	Baràggia Superiore
10	8	2	9	7	2	1	1	—	647	319	328	<b>Terdobbiate</b>
36	32	4	19	15	4	17	17	—	1.539	765	774	<b>Tornaco</b>
28	24	4	12	8	4	16	16	—	1.287	633	654	Tornaco
8	8	—	7	7	—	1	1	—	252	132	120	Vignarello
131	97	34	115	81	34	16	16	—	724	336	388	<b>Tràrego Viggiona</b>
67	47	20	59	39	20	8	8	—	340	159	181	Tràrego
29	20	9	24	15	9	5	5	—	163	72	91	Chéglio
35	30	5	32	27	5	3	3	—	221	105	116	Viggiona *
37	20	17	32	17	15	5	3	2	817	437	380	<b>Trasquera</b>
8	5	3	5	3	2	3	2	1	310	152	158	Trasquera
4	4	—	4	4	—	—	—	—	119	69	50	Bugliaga
25	11	14	23	10	13	2	1	1	388	216	172	Iselle
237	206	31	142	111	31	95	95	—	10.068	4.822	5.246	<b>Trecate</b>
232	203	29	137	108	29	95	95	—	9.790	4.671	5.119	Trecate
5	3	2	5	3	2	—	—	—	278	151	127	San Martino
41	28	13	39	26	13	2	2	—	1.482	729	763	<b>Trontano</b>
15	8	7	15	8	7	—	—	—	739	360	379	Trontano
3	2	1	3	2	1	—	—	—	110	59	51	Paiesco
18	15	3	17	14	3	1	1	—	481	225	256	Cosasca
5	3	2	4	2	2	1	1	—	162	85	77	Badulerio
170	137	33	132	105	27	38	32	6	2.755	1.254	1.501	<b>Valstrona</b>
27	23	4	14	11	3	13	12	1	538	235	303	Luzzogno *
4	3	1	4	3	1	—	—	—	207	95	112	Germagno *
8	5	3	7	5	2	1	—	—	311	142	169	Lorégia *
17	12	5	17	12	5	—	—	—	231	107	124	Chésio *
15	12	3	15	12	3	—	—	—	391	173	218	Fornero *
32	24	8	28	22	6	4	2	2	372	185	187	Massiola *
42	37	5	33	28	5	9	9	—	383	174	209	Sambughetto *
21	17	4	12	10	2	9	7	2	261	114	147	Forno *
4	4	—	2	2	—	2	2	—	61	29	32	Campello-Monti *



nelle Frazioni di censimento, nelle Province e nei Compartimenti

Provincia di Novara

POPOLAZIONE TEMPORANEAMENTE ASSENTE									POPOLAZIONE RESIDENTE			COMUNI E FRAZIONI DI CENSIMENTO
IN COMPLESSO			CHE SI TROVAVA						(legale)			
			in altri Comuni del Regno			nelle Colonie e all' Estero			M F	M	F	
M	F		M	F		M	F					
14	15	16	17	18	19	20	21	22	23	24	25	26
20	10	10	17	8	9	3	2	1	658	282	376	<b>Vanzone con San Carlo</b>
12	7	5	12	7	5	—	—	—	406	165	241	Vanzone
8	3	5	5	1	4	3	2	1	252	117	135	San Carlo
37	20	17	31	14	17	6	6	—	1.325	687	638	<b>Váprio d'Agogna</b>
143	119	24	69	48	21	74	71	3	2.656	1.277	1.379	<b>Varallo Pómbia</b>
116	101	15	54	40	14	62	61	1	2.153	1.022	1.131	Varallo Pómbia
27	18	9	15	8	7	12	10	2	503	255	248	Cascinetta
223	151	72	130	70	60	93	81	12	2.641	1.290	1.351	<b>Varzo</b>
54	34	20	35	16	19	19	18	1	660	304	356	Varzo
39	20	19	27	10	17	12	10	2	715	338	377	Alneda sopra e sotto
44	28	16	21	10	11	23	18	5	552	277	275	Fontana
86	69	17	47	34	13	39	35	4	714	371	343	Bertónio
335	301	34	42	24	18	293	277	16	1.728	855	873	<b>Veruno</b>
163	141	22	32	19	13	131	122	9	972	483	489	Veruno
172	160	12	10	5	5	162	155	7	756	372	384	Revislate
62	39	23	49	26	23	13	13	—	2.740	1.321	1.419	<b>Vespolate</b>
20	13	7	18	11	7	2	2	—	1.561	791	770	<b>Vicolungo</b>
18	11	7	18	11	7	—	—	—	1.161	581	580	Vicolungo
2	2	—	—	—	—	2	2	—	400	210	190	Mandello Vitta *
139	75	64	122	60	62	17	15	2	4.409	2.203	2.206	<b>Villadóssola</b>
137	74	63	120	59	61	17	15	2	4.221	2.101	2.120	Villadóssola
33	21	12	28	16	12	5	5	—	1.514	768	746	Cappella
34	23	11	30	20	10	4	3	1	627	314	313	Piággio
16	8	8	15	7	8	1	1	—	461	219	242	Falghera
2	1	1	2	1	1	—	—	—	233	131	122	Rógolo
11	2	9	10	2	8	1	—	1	337	153	184	Gággio
4	2	2	3	1	2	1	1	—	152	76	76	Murata
8	4	4	7	3	4	1	1	—	163	81	82	Noga
11	4	7	10	3	7	1	1	—	189	83	106	Daronzo
2	1	1	2	1	1	—	—	—	123	70	53	Ca' dei Conti
7	4	3	4	1	3	3	3	—	127	69	58	Boschetto
2	1	1	2	1	1	—	—	—	188	102	86	Táppia *
23	14	9	22	13	9	1	1	—	1.423	726	697	<b>Vinzáglio</b>
11	7	4	11	7	4	—	—	—	717	362	355	Vinzáglio
4	2	2	4	2	2	—	—	—	272	144	128	Pernasca
8	5	3	7	4	3	1	1	—	434	220	214	Torrione
53	34	19	32	13	19	21	21	—	1.679	828	851	<b>Vogogna</b>
14	10	4	8	4	4	6	6	—	819	403	416	Vogogna
10	9	1	5	4	1	5	5	—	55	28	27	Genestredo
29	15	14	19	5	14	10	10	—	504	255	249	Drésio
									301	142	159	Prata
<b>19.941</b>	<b>13.877</b>	<b>6.064</b>	<b>12.718</b>	<b>7.319</b>	<b>5.399</b>	<b>7.223</b>	<b>6.558</b>	<b>665</b>	<b>395.537</b>	<b>191.120</b>	<b>204.417</b>	<b>TOTALE PROVINCIA</b> (Comuni 142 - Frazioni 461)

Popolazione presente, temporaneamente assente e residente nei Comuni,

PIEMONTE

COMUNI E FRAZIONI DI CENSIMENTO	ALTIME- TRIA m. s/m	SUPERFICIE TERRI- TORIALE ha.	DENSITÀ PER km. <sup>2</sup>	POPOLAZIONE PRESENTE (di fatto)								
				IN COMPLESSO			CON DIMORA					
							abituale			temporanea		
				M	F		M	F		M	F	
1	2	3	4	5	6	7	8	9	10	11	12	13
<b>Airasca . . . . .</b>	<b>257</b>	<b>1.786</b>	<b>84</b>	<b>1.496</b>	<b>770</b>	<b>726</b>	<b>1.420</b>	<b>715</b>	<b>705</b>	<b>76</b>	<b>55</b>	<b>21</b>
Airasca . . . . .	—	—	—	1.095	567	528	1.039	526	513	56	41	15
Casevécchie . . . . .	—	—	—	250	123	127	238	117	121	12	6	6
Martini . . . . .	—	—	—	151	80	71	143	72	71	8	8	—
<b>Ala di Stura . . . . .</b>	<b>1.075</b>	<b>4.609</b>	<b>17</b>	<b>761</b>	<b>375</b>	<b>386</b>	<b>684</b>	<b>307</b>	<b>377</b>	<b>77</b>	<b>68</b>	<b>9</b>
Prussello . . . . .	—	—	—	211	91	120	207	89	118	4	2	2
Pian del Tetto . . . . .	—	—	—	81	39	42	81	39	42	—	—	—
Villar . . . . .	—	—	—	107	50	57	102	48	54	5	2	3
Cresto . . . . .	—	—	—	165	109	56	104	49	55	61	60	1
Martassina . . . . .	—	—	—	110	50	60	107	48	59	3	2	1
Mondrone * . . . . .	—	—	—	87	36	51	83	34	49	4	2	2
<b>Almese . . . . .</b>	<b>364</b>	<b>2.355</b>	<b>170</b>	<b>4.013</b>	<b>1.956</b>	<b>2.057</b>	<b>3.968</b>	<b>1.936</b>	<b>2.032</b>	<b>45</b>	<b>20</b>	<b>25</b>
Almese . . . . .	—	—	—	1.245	590	655	1.214	579	635	31	11	20
Villar Dora * . . . . .	—	—	—	1.495	735	760	1.493	734	759	2	1	1
Rivera * . . . . .	—	—	—	841	417	424	835	412	423	6	5	1
Milanere * . . . . .	—	—	—	432	214	218	426	211	215	6	3	3
<b>Alpignano . . . . .</b>	<b>331</b>	<b>1.194</b>	<b>261</b>	<b>3.115</b>	<b>1.496</b>	<b>1.619</b>	<b>3.055</b>	<b>1.470</b>	<b>1.585</b>	<b>60</b>	<b>26</b>	<b>34</b>
Villa . . . . .	—	—	—	751	357	394	739	352	387	12	5	7
Bonafons . . . . .	—	—	—	755	369	386	739	364	375	16	5	11
Santa Maria . . . . .	—	—	—	688	326	362	665	314	351	23	12	11
Sassetto . . . . .	—	—	—	921	444	477	912	440	472	9	4	5
<b>Andezeno . . . . .</b>	<b>306</b>	<b>748</b>	<b>147</b>	<b>1.098</b>	<b>545</b>	<b>553</b>	<b>1.077</b>	<b>543</b>	<b>534</b>	<b>21</b>	<b>2</b>	<b>19</b>
<b>Angrogna . . . . .</b>	<b>782</b>	<b>3.869</b>	<b>47</b>	<b>1.817</b>	<b>933</b>	<b>884</b>	<b>1.808</b>	<b>928</b>	<b>880</b>	<b>9</b>	<b>5</b>	<b>4</b>
Angrogna . . . . .	—	—	—	343	181	162	341	181	160	2	—	2
Giovo . . . . .	—	—	—	380	184	196	377	182	195	3	2	1
Pons . . . . .	—	—	—	72	40	32	72	40	32	—	—	—
Serre . . . . .	—	—	—	483	255	223	483	255	228	—	—	—
Serre Malan . . . . .	—	—	—	138	67	71	134	64	70	4	3	1
Prà del Torno . . . . .	—	—	—	401	206	195	401	206	195	—	—	—
<b>Arignano . . . . .</b>	<b>321</b>	<b>1.234</b>	<b>109</b>	<b>1.349</b>	<b>697</b>	<b>652</b>	<b>1.284</b>	<b>638</b>	<b>646</b>	<b>65</b>	<b>59</b>	<b>6</b>
Arignano . . . . .	—	—	—	869	466	403	818	421	397	51	45	6
Mombello di Torino * . . . . .	—	—	—	480	231	249	466	217	249	14	14	—
<b>Avigliana . . . . .</b>	<b>355</b>	<b>2.326</b>	<b>204</b>	<b>4.734</b>	<b>2.305</b>	<b>2.429</b>	<b>4.610</b>	<b>2.214</b>	<b>2.396</b>	<b>124</b>	<b>91</b>	<b>33</b>
Avigliana . . . . .	—	—	—	3.934	1.910	2.024	3.815	1.822	1.993	119	88	31
Drubiaglio . . . . .	—	—	—	800	395	405	795	392	403	5	3	2
<b>Balangero . . . . .</b>	<b>467</b>	<b>1.290</b>	<b>188</b>	<b>2.427</b>	<b>1.163</b>	<b>1.264</b>	<b>2.424</b>	<b>1.163</b>	<b>1.261</b>	<b>3</b>	<b>—</b>	<b>3</b>
<b>Baldissero Torinese . . . . .</b>	<b>421</b>	<b>1.546</b>	<b>102</b>	<b>1.572</b>	<b>829</b>	<b>743</b>	<b>1.515</b>	<b>777</b>	<b>738</b>	<b>57</b>	<b>52</b>	<b>5</b>
Baldissero Torinese . . . . .	—	—	—	939	484	455	902	449	453	37	35	2
Valle Ceppi . . . . .	—	—	—	188	95	93	174	82	92	14	13	1
Superga . . . . .	—	—	—	48	29	19	47	28	19	1	1	—
Rivodora . . . . .	—	—	—	397	221	176	392	218	174	5	3	2
<b>Balme . . . . .</b>	<b>1.432</b>	<b>6.147</b>	<b>5</b>	<b>285</b>	<b>157</b>	<b>128</b>	<b>252</b>	<b>131</b>	<b>121</b>	<b>33</b>	<b>26</b>	<b>7</b>
Balme . . . . .	—	—	—	153	88	65	135	73	62	18	15	3
Cornetti . . . . .	—	—	—	83	48	35	69	37	32	14	11	3
Chiambertetto . . . . .	—	—	—	27	12	15	26	12	14	1	—	1
Molette . . . . .	—	—	—	22	9	13	22	9	13	—	—	—

**nelle Frazioni di censimento, nelle Province e nei Compartimenti**

*Provincia di Torino*

POPOLAZIONE TEMPORANEAMENTE ASSENTE									POPOLAZIONE RESIDENTE			COMUNI E FRAZIONI DI CENSIMENTO
IN COMPLESSO			CHE SI TROVAVA						(legale)			
			in altri Comuni del Regno			nelle Colonie e all' Estero						
M	F		M	F		M	F		M	F		
14	15	16	17	18	19	20	21	22	23	24	25	26
67	33	34	66	32	34	1	1	—	1.487	748	739	<b>Airasca</b>
51	23	28	50	22	28	1	1	—	1.090	549	541	Airasca
16	10	6	16	10	6	—	—	—	254	127	127	Casevecchie
—	—	—	—	—	—	—	—	—	143	72	71	Martini
13	5	8	13	5	8	—	—	—	697	312	385	<b>Ala di Stura</b>
4	—	4	4	—	4	—	—	—	211	89	122	Prussello
1	1	—	1	1	—	—	—	—	81	39	42	Pian del Tetto
3	2	1	3	2	1	—	—	—	103	49	54	Villar
1	—	1	1	—	1	—	—	—	107	51	56	Cresto
4	2	2	4	2	2	—	—	—	108	48	60	Martassina
—	—	—	—	—	—	—	—	—	87	36	51	Mondrone *
157	65	92	150	60	90	7	5	2	4.125	2.001	2.124	<b>Almese</b>
46	21	25	42	19	23	4	2	2	1.260	600	660	Almese
46	24	22	45	23	22	1	—	—	1.539	758	781	Villar Dora *
52	14	38	51	13	38	1	1	—	887	426	461	Rivera *
13	6	7	12	5	7	1	1	—	439	217	222	Milanere *
54	25	29	53	24	29	1	1	—	3.109	1.495	1.614	<b>Alpignano</b>
20	10	10	19	9	10	1	1	—	759	362	397	Villa
19	9	10	19	9	10	—	—	—	758	373	385	Bonafons
6	1	5	6	1	5	—	—	—	671	315	356	Santa Maria
9	5	4	9	5	4	—	—	—	921	445	476	Sassetto
36	24	12	36	24	12	—	—	—	1.113	567	546	<b>Andezeno</b>
103	21	82	98	19	79	5	2	3	1.911	949	962	<b>Angrogna</b>
14	1	13	14	1	13	—	—	—	355	182	173	Angrogna
22	4	18	21	4	17	1	—	1	399	186	213	Giovo
2	—	2	2	—	2	—	—	—	74	40	34	Pons
29	7	22	25	5	20	4	2	2	512	262	250	Serre
2	—	2	2	—	2	—	—	—	136	64	72	Serre Malan
34	9	25	34	9	25	—	—	—	435	215	220	Prà del Torno
48	30	18	48	30	18	—	—	—	1.332	668	664	<b>Arignano</b>
28	17	11	28	17	11	—	—	—	846	438	408	Arignano
20	13	7	20	13	7	—	—	—	486	230	256	Mombello di Torino *
209	110	99	203	105	98	6	5	1	4.819	2.324	2.495	<b>Avigliana</b>
186	99	87	180	94	86	6	5	1	4.001	1.921	2.080	Avigliana
23	11	12	23	11	12	—	—	—	818	403	415	Drubiaglio
38	15	23	36	14	22	2	1	1	2.462	1.178	1.284	<b>Balangero</b>
37	19	18	37	19	18	—	—	—	1.552	796	756	<b>Baldissero Torinese</b>
22	10	12	22	10	12	—	—	—	924	459	465	Baldissero Torinese
3	3	—	3	3	—	—	—	—	177	85	92	Valle Ceppi
1	1	—	1	1	—	—	—	—	48	29	19	Superga
11	5	6	11	5	6	—	—	—	403	223	180	Rivodora
14	8	6	13	7	6	1	1	—	266	139	127	<b>Balme</b>
9	4	5	8	3	5	1	1	—	144	77	67	Balme
1	1	—	1	1	—	—	—	—	70	38	32	Cornetti
4	3	1	4	3	1	—	—	—	30	15	15	Chialambertetto
—	—	—	—	—	—	—	—	—	22	9	13	Moletta

## Popolazione presente, temporaneamente assente e residente nei Comuni,

### PIEMONTE

COMUNI E FRAZIONI DI CENSIMENTO	ALTIME- TRIA m. s/m	SUPERFICIE TERRI- TORIALE ha.	DENSITÀ PER km.²	POPOLAZIONE PRESENTE (di fatto)								
				IN COMPLESSO			CON DIMORA					
				M	F	M	abituale			temporanea		
							M	F	M	F	M	F
1	2	3	4	5	6	7	8	9	10	11	12	13
<b>Barbania . . . . .</b>	<b>362</b>	<b>3.069</b>	<b>143</b>	<b>4.391</b>	<b>2.141</b>	<b>2.250</b>	<b>4.371</b>	<b>2.134</b>	<b>2.237</b>	<b>20</b>	<b>7</b>	<b>13</b>
Barbania . . . . .	—	—	—	738	353	385	729	350	379	9	3	6
Front* . . . . .	—	—	—	671	333	338	670	332	338	1	1	—
Grange di Front* . . . . .	—	—	—	528	250	278	524	248	276	4	2	2
Váuda Inferiore* . . . . .	—	—	—	747	375	372	747	375	372	—	—	—
Ceretti . . . . .	—	—	—	378	201	177	378	201	177	—	—	—
Váuda Superiore* . . . . .	—	—	—	935	440	495	931	439	492	4	1	3
Fandaglia . . . . .	—	—	—	390	203	187	388	203	185	2	—	2
Piana . . . . .	—	—	—	382	187	195	382	187	195	—	—	—
<b>Bardonecchia . . . . .</b>	<b>1.312</b>	<b>17.802</b>	<b>17</b>	<b>3.112</b>	<b>2.038</b>	<b>1.074</b>	<b>2.712</b>	<b>1.701</b>	<b>1.011</b>	<b>400</b>	<b>337</b>	<b>63</b>
Bardonecchia . . . . .	—	—	—	2.285	1.617	668	1.904	1.295	609	381	322	59
Borgonuovo . . . . .	—	—	—	1.637	1.287	396	1.306	983	343	357	304	53
Mélezet* . . . . .	—	—	—	336	169	167	318	154	164	18	15	3
Arnau . . . . .	—	—	—	74	35	39	69	31	38	5	4	1
Millaures* . . . . .	—	—	—	231	118	113	231	118	113	—	—	—
Rochemolles* . . . . .	—	—	—	260	134	126	259	134	125	1	—	1
<b>Beinasco . . . . .</b>	<b>265</b>	<b>676</b>	<b>287</b>	<b>1.942</b>	<b>999</b>	<b>943</b>	<b>1.845</b>	<b>944</b>	<b>901</b>	<b>97</b>	<b>55</b>	<b>42</b>
Beinasco . . . . .	—	—	—	1.066	537	529	1.007	504	503	59	33	26
Borgaretto . . . . .	—	—	—	876	462	414	838	440	398	38	22	16
<b>Bibiana . . . . .</b>	<b>410</b>	<b>1.864</b>	<b>141</b>	<b>2.623</b>	<b>1.293</b>	<b>1.330</b>	<b>2.575</b>	<b>1.263</b>	<b>1.312</b>	<b>48</b>	<b>30</b>	<b>18</b>
Bibiana . . . . .	—	—	—	750	346	404	737	339	398	13	7	6
Madonna Grázie . . . . .	—	—	—	333	165	168	328	163	165	5	2	3
San Bartolomeo . . . . .	—	—	—	293	154	139	285	148	137	8	6	2
Pellengo . . . . .	—	—	—	271	139	132	261	130	131	10	9	1
San Michele . . . . .	—	—	—	294	145	149	289	142	147	5	3	2
San Bernardo . . . . .	—	—	—	119	65	54	118	64	54	1	1	—
Famolasco . . . . .	—	—	—	450	223	227	444	221	223	6	2	4
San Vincenzo . . . . .	—	—	—	113	56	57	113	56	57	—	—	—
<b>Bóbbio Péllice . . . . .</b>	<b>732</b>	<b>9.388</b>	<b>13</b>	<b>1.192</b>	<b>608</b>	<b>584</b>	<b>1.187</b>	<b>605</b>	<b>582</b>	<b>5</b>	<b>3</b>	<b>2</b>
Bóbbio Péllice . . . . .	—	—	—	634	324	310	631	322	309	3	2	1
Comba Ferrera . . . . .	—	—	—	293	153	140	292	153	139	1	—	1
Comba Carboneri . . . . .	—	—	—	265	131	134	264	130	134	1	1	—
<b>Bórgaro Torinese . . . . .</b>	<b>254</b>	<b>1.436</b>	<b>106</b>	<b>1.528</b>	<b>743</b>	<b>785</b>	<b>1.481</b>	<b>721</b>	<b>760</b>	<b>47</b>	<b>22</b>	<b>25</b>
Bórgaro Torinese . . . . .	—	—	—	696	309	387	670	297	373	26	12	14
San Benigno . . . . .	—	—	—	427	213	214	412	207	205	15	6	9
Santa Cristina . . . . .	—	—	—	205	109	96	201	106	95	4	3	1
Colombaro . . . . .	—	—	—	100	56	44	100	56	44	—	—	—
Cravário . . . . .	—	—	—	100	56	44	98	55	43	2	1	1
<b>Borgone Susa . . . . .</b>	<b>394</b>	<b>501</b>	<b>373</b>	<b>1.867</b>	<b>860</b>	<b>1.007</b>	<b>1.840</b>	<b>845</b>	<b>995</b>	<b>27</b>	<b>15</b>	<b>12</b>
Borgone . . . . .	—	—	—	1.466	658	808	1.453	654	799	13	4	9
Chiampano . . . . .	—	—	—	140	68	72	140	68	72	—	—	—
San Valeriano . . . . .	—	—	—	261	134	127	247	123	124	14	11	3
<b>Bosconero . . . . .</b>	<b>240</b>	<b>1.109</b>	<b>154</b>	<b>1.709</b>	<b>844</b>	<b>865</b>	<b>1.695</b>	<b>835</b>	<b>860</b>	<b>14</b>	<b>9</b>	<b>5</b>
<b>Brandizzo . . . . .</b>	<b>187</b>	<b>641</b>	<b>424</b>	<b>2.716</b>	<b>1.363</b>	<b>1.353</b>	<b>2.700</b>	<b>1.351</b>	<b>1.349</b>	<b>16</b>	<b>12</b>	<b>4</b>
<b>Bricherásio . . . . .</b>	<b>385</b>	<b>2.265</b>	<b>132</b>	<b>2.995</b>	<b>1.478</b>	<b>1.517</b>	<b>2.906</b>	<b>1.422</b>	<b>1.484</b>	<b>89</b>	<b>56</b>	<b>33</b>
<b>Bruino . . . . .</b>	<b>320</b>	<b>1.234</b>	<b>89</b>	<b>1.104</b>	<b>563</b>	<b>541</b>	<b>1.082</b>	<b>551</b>	<b>531</b>	<b>22</b>	<b>12</b>	<b>10</b>
Bruino . . . . .	—	—	—	730	373	357	720	366	354	10	7	3
Sangano* . . . . .	—	—	—	374	190	184	362	185	177	12	5	7
<b>Brusasco Cavagnolo . . . . .</b>	<b>170</b>	<b>3.570</b>	<b>102</b>	<b>3.659</b>	<b>1.852</b>	<b>1.807</b>	<b>3.579</b>	<b>1.802</b>	<b>1.777</b>	<b>80</b>	<b>50</b>	<b>30</b>
Brusasco* . . . . .	—	—	—	1.070	531	539	1.052	523	529	18	8	10
Cavagnolo* . . . . .	—	—	—	1.355	664	691	1.342	656	686	13	8	5
Marcorenge* . . . . .	—	—	—	481	248	233	447	222	225	34	26	8
Brózolo* . . . . .	—	—	—	753	409	344	738	401	337	15	8	7



nelle Frazioni di censimento, nelle Provincie e nei Compartimenti

Provincia di Torino

POPOLAZIONE TEMPORANEAMENTE ASSENTE									POPOLAZIONE RESIDENTE			COMUNI E FRAZIONI DI CENSIMENTO
IN COMPLESSO			CHE SI TROVAVA						(legale)			
			in altri Comuni del Regno			nelle Colonie e all' Estero						
M	F		M	F		M	F		M	F		
14	15	16	17	18	19	20	21	22	23	24	25	26
60	36	24	59	35	24	1	1	—	4.431	2.170	2.261	<b>Barbania</b>
17	12	5	16	11	5	1	1	—	746	362	384	Barbania
9	5	4	9	5	4	—	—	—	679	337	342	Front *
4	3	1	4	3	1	—	—	—	528	251	277	Grange di Front *
5	1	4	5	1	4	—	—	—	752	376	376	Váuda Inferiore *
7	—	3	3	—	4	—	—	—	381	202	280	Ceretti
12	9	3	12	9	3	—	—	—	943	448	495	Váuda Superiore *
9	4	5	9	4	5	—	—	—	397	207	190	Fandágia
4	2	2	4	2	2	—	—	—	386	189	197	Piana
128	90	38	84	58	26	44	32	12	2.840	1.791	1.049	<b>Bardonecchia</b>
83	62	21	67	51	16	16	11	5	1.987	1.357	630	Bardonecchia
64	50	14	57	46	11	7	4	3	1.390	1.033	377	Borgonuovo
28	20	8	12	6	6	16	14	2	346	174	172	Mélezet *
9	7	2	7	5	2	2	2	—	78	38	40	Arnauds
9	3	6	4	1	3	5	2	3	240	121	119	Millaures *
8	5	3	1	—	1	7	5	2	267	139	128	Rochemolles *
42	27	15	42	27	15	—	—	—	1.887	971	916	<b>Beinasco</b>
34	22	12	34	22	12	—	—	—	1.041	526	515	Beinasco
8	5	3	8	5	3	—	—	—	846	445	401	Borgaretto
101	53	48	101	53	48	—	—	—	2.676	1.316	1.360	<b>Bibiana</b>
46	21	25	46	21	25	—	—	—	783	360	423	Bibiana
18	9	9	18	9	9	—	—	—	346	172	174	Madonna Grázie
4	3	1	4	3	1	—	—	—	289	151	138	San Bartolomeo
3	1	2	3	1	2	—	—	—	264	131	133	Pellengo
10	8	2	10	8	2	—	—	—	299	150	149	San Michele
6	5	1	6	5	1	—	—	—	124	69	55	San Bernardo
11	4	7	11	4	7	—	—	—	455	225	230	Famolasco
3	2	1	3	2	1	—	—	—	116	58	58	San Vincenzo
62	23	39	54	20	34	8	3	5	1.249	628	621	<b>Bóbbio Péllice</b>
35	12	23	28	10	18	7	2	5	666	334	332	Bóbbio Péllice
9	1	8	9	1	8	—	—	—	301	154	147	Comba Ferrera
18	10	8	17	9	8	1	1	—	282	140	142	Comba Carboneri
23	10	13	23	10	13	—	—	—	1.504	731	773	<b>Bórgaro Torinese</b>
12	1	11	12	1	11	—	—	—	682	298	384	Bórgaro Torinese
7	5	2	7	5	2	—	—	—	419	212	207	San Benigno
—	—	—	—	—	—	—	—	—	201	106	95	Santa Cristina
2	2	—	2	2	—	—	—	—	102	58	44	Colombaro
2	2	—	2	2	—	—	—	—	100	57	43	Cravário
62	15	47	60	14	46	2	1	1	1.902	860	1.042	<b>Borgone Susa</b>
54	14	40	52	13	39	2	1	1	1.507	668	839	Borgone
8	1	7	8	1	7	—	—	—	140	68	72	Chiampano
—	—	—	—	—	—	—	—	—	255	124	131	San Valeriano
48	34	14	48	34	14	—	—	—	1.743	869	874	<b>Bosconero</b>
30	14	16	29	13	16	1	1	—	2.730	1.365	1.365	<b>Brandizzo</b>
137	57	80	137	57	80	—	—	—	3.043	1.479	1.564	<b>Bricherásio</b>
61	26	35	61	26	35	—	—	—	1.143	577	566	<b>Bruino</b>
32	16	16	32	16	16	—	—	—	752	382	370	Bruino
29	10	19	29	10	19	—	—	—	391	195	196	Sangano *
66	32	34	65	32	33	1	—	1	3.645	1.834	1.811	<b>Brusasco Cavagnolo</b>
30	18	12	30	18	12	—	—	—	1.082	541	541	Brusasco *
16	8	8	16	8	8	—	—	—	1.358	664	694	Cavagnolo *
4	1	3	4	1	3	—	—	—	451	223	228	Marcorengo *
16	5	11	15	5	10	1	—	1	754	406	348	Brózolo *

## Popolazione presente, temporaneamente assente e residente nei Comuni,

### PIEMONTE

COMUNI E FRAZIONI DI CENSIMENTO	ALTIME- TRIA m. s/m	SUPERFICIE TERRI- TORIALE ha.	DENSITÀ PER km. <sup>2</sup>	POPOLAZIONE PRESENTE (di fatto)								
				IN COMPLESSO			CON DIMORA					
				M	F	M	abituale			temporanea		
							M	F	M	F	M	F
1	2	3	4	5	6	7	8	9	10	11	12	13
<b>Bruzolo</b> . . . . .	489	1.235	86	1.067	524	543	1.062	521	541	5	3	2
<b>Buriasco</b> . . . . .	301	1.468	92	1.346	676	670	1.340	670	670	6	6	—
Buriasco . . . . .	—	—	—	670	324	346	669	323	346	1	1	—
Rivasecca . . . . .	—	—	—	223	120	103	222	119	103	1	1	—
Appendini . . . . .	—	—	—	332	169	163	328	165	163	4	4	—
Priotto . . . . .	—	—	—	121	63	58	121	63	58	—	—	—
<b>Bussoleno</b> . . . . .	435	3.738	137	5.136	2.487	2.649	5.030	2.431	2.599	106	56	50
Bussoleno . . . . .	—	—	—	3.262	1.570	1.692	3.189	1.534	1.655	73	36	37
Inverso . . . . .	—	—	—	655	320	335	638	311	327	17	9	8
Foresto di Susa * . . . . .	—	—	—	651	314	337	639	307	332	12	7	5
Indiritto . . . . .	—	—	—	568	283	285	564	279	285	4	4	—
<b>Butigliera Alta</b> . . . . .	410	825	249	2.051	1.017	1.034	2.026	1.006	1.020	25	11	14
Butigliera Alta . . . . .	—	—	—	1.208	613	595	1.205	610	595	3	3	—
Urtola . . . . .	—	—	—	397	204	193	396	203	193	1	1	—
Nicola . . . . .	—	—	—	88	45	43	88	45	43	—	—	—
Ferriera . . . . .	—	—	—	843	404	439	821	396	425	22	8	14
<b>Cafasse</b> . . . . .	408	998	267	2.665	1.237	1.428	2.642	1.230	1.412	23	7	16
Cafasse . . . . .	—	—	—	1.727	795	932	1.712	790	922	15	5	10
Barra . . . . .	—	—	—	185	89	96	185	89	96	—	—	—
Paschero . . . . .	—	—	—	329	147	182	326	146	180	3	1	2
Poma . . . . .	—	—	—	397	200	197	394	199	195	3	1	2
Droetto . . . . .	—	—	—	267	120	147	267	120	147	—	—	—
Barello . . . . .	—	—	—	179	84	95	177	82	95	2	2	—
Monasterolo Torinese * . . . . .	—	—	—	938	442	496	930	440	490	8	2	6
<b>Cambiano</b> . . . . .	257	1.422	173	2.461	1.209	1.252	2.432	1.184	1.248	29	25	4
Cambiano . . . . .	—	—	—	2.291	1.111	1.180	2.262	1.086	1.176	29	25	4
Madonna della Scala . . . . .	—	—	—	170	98	72	170	98	72	—	—	—
<b>Campiglione-Fenile</b> . . . . .	365	1.112	130	1.447	730	717	1.389	690	699	58	40	18
Campiglione . . . . .	—	—	—	1.007	493	514	984	478	506	23	15	8
Fenile * . . . . .	—	—	—	440	237	203	405	212	193	35	25	10
<b>Candiolo</b> . . . . .	237	1.190	118	1.403	715	688	1.386	698	688	17	17	—
<b>Cantóira</b> . . . . .	750	1.826	48	883	407	476	867	402	465	16	5	11
Cantóira . . . . .	—	—	—	746	339	407	732	334	398	14	5	9
Bergognesco . . . . .	—	—	—	119	54	65	115	53	62	4	1	3
Litias . . . . .	—	—	—	119	50	69	118	49	69	1	1	—
Boschietto . . . . .	—	—	—	59	29	30	57	29	28	2	—	2
Balme . . . . .	—	—	—	78	39	39	78	39	39	—	—	—
<b>Carignano</b> . . . . .	236	5.025	141	7.109	3.340	3.769	6.963	3.226	3.737	146	114	32
Carignano . . . . .	—	—	—	4.839	2.153	2.686	4.805	2.137	2.668	34	16	18
Gorra . . . . .	—	—	—	358	191	167	325	162	163	33	29	4
Tetti Peretti . . . . .	—	—	—	318	174	144	307	163	144	11	11	—
Tetti Pautasso . . . . .	—	—	—	126	64	62	126	64	62	—	—	—
Brassi . . . . .	—	—	—	351	179	172	341	170	171	10	9	1
Valinotto . . . . .	—	—	—	252	151	101	231	131	100	21	20	1
Tetti Bagnolo . . . . .	—	—	—	193	94	99	187	90	97	6	4	2
Brillante . . . . .	—	—	—	294	150	144	279	137	142	15	13	2
Ceretto . . . . .	—	—	—	242	121	121	228	111	117	14	10	4
Campagnino . . . . .	—	—	—	136	63	73	134	61	73	2	2	—

nelle Frazioni di censimento, nelle Provincie e nei Compartimenti

Provincia di Torino

POPOLAZIONE TEMPORANEAMENTE ASSENTE									POPOLAZIONE RESIDENTE			COMUNI E FRAZIONI DI CENSIMENTO
IN COMPLESSO			CHE SI TROVAVA						(legale)			
			in altri Comuni del Regno			nelle Colonie e all'Estero			M F	M	F	
M	F		M	F		M	F					
14	15	16	17	18	19	20	21	22	23	24	25	26
56	22	34	56	22	34	—	—	—	1.118	543	575	<b>Bruzolo</b>
59	31	28	59	31	28	—	—	—	1.399	701	698	<b>Buriasco</b>
29	16	13	29	16	13	—	—	—	698	339	359	Buriasco
8	6	2	8	6	2	—	—	—	230	125	105	Rivasecca
21	8	13	21	8	13	—	—	—	349	173	176	Appendini
1	1	—	1	1	—	—	—	—	122	64	58	Priotto
109	44	65	103	40	63	6	4	2	5.139	2.475	2.664	<b>Bussoleno</b>
66	31	35	62	28	34	4	3	1	3.255	1.565	1.690	Bussoleno
12	7	5	10	6	4	2	1	—	650	318	332	Inverso
21	3	18	21	3	18	—	—	—	660	310	350	Foresto di Susa *
10	3	7	10	3	7	—	—	—	574	282	292	Indiritto
71	25	46	66	20	46	5	5	—	2.097	1.031	1.066	<b>Buttigliera Alta</b>
48	18	30	44	14	30	4	4	—	1.253	628	625	Buttigliera Alta
17	6	11	16	5	11	1	1	—	413	209	204	Urtola
3	1	2	3	1	2	—	—	—	91	46	45	Nicola
23	7	16	22	6	16	1	1	—	844	403	441	Ferriera
39	31	8	31	25	6	8	6	2	2.681	1.261	1.420	<b>Cafasse</b>
32	24	8	24	18	6	8	6	2	1.744	814	930	Cafasse
1	1	—	1	1	—	—	—	—	186	90	96	Barra
10	10	—	4	4	—	6	6	—	336	156	180	Paschero
10	6	4	10	6	4	—	—	—	404	205	199	Poma
3	1	2	1	1	—	2	—	2	270	121	149	Droetto
7	7	—	7	7	—	—	—	—	177	82	95	Barello
—	—	—	—	—	—	—	—	—	937	447	490	Monasterolo Torinese *
42	21	21	42	21	21	—	—	—	2.474	1.205	1.269	<b>Cambiano</b>
42	21	21	42	21	21	—	—	—	2.304	1.107	1.197	Cambiano
—	—	—	—	—	—	—	—	—	170	98	72	Madonna della Scala
49	21	28	49	21	28	—	—	—	1.438	711	727	<b>Campiglione-Fenile</b>
35	16	19	35	16	19	—	—	—	1.019	494	525	Campiglione
14	5	9	14	5	9	—	—	—	419	217	202	Fenile *
30	15	15	30	15	15	—	—	—	1.416	713	703	<b>Candiolo</b>
61	33	28	61	33	28	—	—	—	928	435	493	<b>Cantóira</b>
49	27	22	49	27	22	—	—	—	781	361	420	Cantóira
2	2	—	2	2	—	—	—	—	117	55	62	Bergognesco
4	3	1	4	3	1	—	—	—	122	52	70	Lities
1	—	1	1	—	1	—	—	—	58	29	29	Boschietto
11	6	5	11	6	5	—	—	—	89	45	44	Balme
132	80	52	130	79	51	2	1	1	7.095	3.306	3.789	<b>Carignano</b>
108	66	42	106	65	41	2	1	1	4.913	2.203	2.710	Carignano
1	1	—	1	1	—	—	—	—	326	163	163	Gorra
3	3	—	3	3	—	—	—	—	310	166	144	Tetti Peretti
1	—	1	1	—	1	—	—	—	127	64	63	Tetti Pautasso
1	—	1	1	—	1	—	—	—	342	170	172	Brassi
2	1	1	2	1	1	—	—	—	233	132	101	Valinotto
4	4	—	4	4	—	—	—	—	191	94	97	Tetti Bagnolo
2	1	1	2	1	1	—	—	—	281	138	143	Brillante
4	2	2	4	2	2	—	—	—	232	113	119	Ceretto
6	2	4	6	2	4	—	—	—	140	63	77	Campagnino

## Popolazione presente, temporaneamente assente e residente nei Comuni,

### PIEMONTE

COMUNI E FRAZIONI DI CENSIMENTO	ALTIME- TRIA m. s/m	SUPERFICIE TERRI- TORIALE ha.	DENSITÀ PER km. <sup>2</sup>	POPOLAZIONE PRESENTE (di fatto)								
				IN COMPLESSO			CON DIMORA					
				M	F	M	abituale			temporanea		
							M	F	M	F	M	F
1	2	3	4	5	6	7	8	9	10	11	12	13
<b>Carmagnola . . . . .</b>	<b>240</b>	<b>9.624</b>	<b>127</b>	<b>12.241</b>	<b>5.906</b>	<b>6.335</b>	<b>11.872</b>	<b>5.702</b>	<b>6.170</b>	<b>369</b>	<b>204</b>	<b>165</b>
Carmagnola . . . . .	—	—	—	3.965	1.806	2.159	3.800	1.721	2.079	165	85	80
Borgo San Bernardo . . . . .	—	—	—	2.318	1.104	1.214	2.287	1.080	1.207	31	24	7
Borgo San Michele . . . . .	—	—	—	595	280	315	581	266	315	14	14	—
Borgo San Grato . . . . .	—	—	—	422	206	216	405	195	210	17	11	6
Borgo Salsasio . . . . .	—	—	—	1.681	856	825	1.629	822	807	52	34	18
Vallongo . . . . .	—	—	—	372	183	189	367	181	186	5	2	3
Tetti Grandi . . . . .	—	—	—	241	128	113	238	127	111	3	1	2
Casanova . . . . .	—	—	—	634	293	341	559	265	294	75	28	47
Tuinetti . . . . .	—	—	—	657	355	302	655	353	302	2	2	—
Cavalleri Fumeri . . . . .	—	—	—	608	310	298	604	307	297	4	3	1
Borgo San Giovanni . . . . .	—	—	—	748	385	363	747	385	362	1	—	1
<b>Casalborgone . . . . .</b>	<b>275</b>	<b>2.016</b>	<b>92</b>	<b>1.849</b>	<b>958</b>	<b>891</b>	<b>1.818</b>	<b>937</b>	<b>881</b>	<b>31</b>	<b>21</b>	<b>10</b>
Casalborgone . . . . .	—	—	—	530	249	281	516	243	273	14	6	8
Valle Chiappini . . . . .	—	—	—	312	166	146	312	166	146	—	—	—
Valli Scagno Berzano . . . . .	—	—	—	507	279	228	499	271	228	8	8	—
Valle Fráscherina . . . . .	—	—	—	500	264	236	491	257	234	9	7	2
<b>Caselette . . . . .</b>	<b>405</b>	<b>1.422</b>	<b>44</b>	<b>628</b>	<b>313</b>	<b>315</b>	<b>615</b>	<b>305</b>	<b>310</b>	<b>13</b>	<b>8</b>	<b>5</b>
Musiné . . . . .	—	—	—	444	219	225	441	217	224	3	2	1
Dora . . . . .	—	—	—	184	94	90	174	88	86	10	6	4
<b>Caselle Torinese . . . . .</b>	<b>277</b>	<b>3.055</b>	<b>188</b>	<b>5.743</b>	<b>2.724</b>	<b>3.019</b>	<b>5.620</b>	<b>2.665</b>	<b>2.955</b>	<b>123</b>	<b>59</b>	<b>64</b>
Caselle Torinese . . . . .	—	—	—	5.111	2.384	2.727	5.004	2.338	2.666	107	46	61
Mappano . . . . .	—	—	—	632	340	292	616	327	289	16	13	3
<b>Castagneto Po . . . . .</b>	<b>473</b>	<b>1.070</b>	<b>99</b>	<b>1.059</b>	<b>557</b>	<b>502</b>	<b>1.015</b>	<b>521</b>	<b>494</b>	<b>44</b>	<b>36</b>	<b>8</b>
Castagneto Po . . . . .	—	—	—	747	376	371	732	366	366	15	10	5
San Genésio . . . . .	—	—	—	312	181	131	283	155	128	29	26	3
<b>Castagnole Piemonte . . . . .</b>	<b>244</b>	<b>1.729</b>	<b>104</b>	<b>1.804</b>	<b>869</b>	<b>935</b>	<b>1.797</b>	<b>864</b>	<b>933</b>	<b>7</b>	<b>5</b>	<b>2</b>
<b>Cavour . . . . .</b>	<b>302</b>	<b>4.913</b>	<b>127</b>	<b>6.233</b>	<b>2.989</b>	<b>3.244</b>	<b>6.060</b>	<b>2.865</b>	<b>3.195</b>	<b>173</b>	<b>124</b>	<b>49</b>
Villa . . . . .	—	—	—	1.795	742	1.053	1.740	705	1.035	55	37	18
Gemerello . . . . .	—	—	—	883	466	417	869	455	414	14	11	3
Curságlie . . . . .	—	—	—	1.205	601	604	1.163	571	592	42	30	12
Paschere . . . . .	—	—	—	878	442	436	847	420	427	31	22	9
Babano . . . . .	—	—	—	950	470	480	934	459	475	16	11	5
Zucchea . . . . .	—	—	—	245	123	122	238	116	122	7	7	—
Castellazzo . . . . .	—	—	—	277	145	132	269	139	130	8	6	2
<b>Cercenasco . . . . .</b>	<b>256</b>	<b>1.306</b>	<b>113</b>	<b>1.473</b>	<b>720</b>	<b>753</b>	<b>1.466</b>	<b>717</b>	<b>749</b>	<b>7</b>	<b>3</b>	<b>4</b>
<b>Céres . . . . .</b>	<b>704</b>	<b>3.268</b>	<b>56</b>	<b>1.831</b>	<b>879</b>	<b>952</b>	<b>1.754</b>	<b>839</b>	<b>915</b>	<b>77</b>	<b>40</b>	<b>37</b>
Céres . . . . .	—	—	—	542	254	288	535	251	284	7	3	4
Procária Vernetto . . . . .	—	—	—	236	108	128	175	77	98	61	31	30
Fé Cernesio Balmasse . . . . .	—	—	—	183	86	97	183	86	97	—	—	—
Chiamório . . . . .	—	—	—	78	37	41	76	35	41	2	2	—
Voragno . . . . .	—	—	—	185	96	89	185	96	89	—	—	—
Bracchiello . . . . .	—	—	—	293	144	149	292	143	149	1	1	—
Chiampernotto . . . . .	—	—	—	82	42	40	82	42	40	—	—	—
Vana e Almésio . . . . .	—	—	—	126	63	63	125	62	63	1	1	—
Grange Almésio . . . . .	—	—	—	106	49	57	101	47	54	5	2	3
<b>Cesana Torinese . . . . .</b>	<b>1.358</b>	<b>21.853</b>	<b>10</b>	<b>2.218</b>	<b>1.402</b>	<b>816</b>	<b>2.120</b>	<b>1.326</b>	<b>794</b>	<b>98</b>	<b>76</b>	<b>22</b>
Cesana Torinese . . . . .	—	—	—	1.045	788	257	977	736	241	68	52	16
San Sicário . . . . .	—	—	—	40	21	19	40	21	19	—	—	—
Champlas Seguin . . . . .	—	—	—	53	31	22	52	30	22	1	1	—
Mollières * . . . . .	—	—	—	79	47	32	70	38	32	9	9	—
Bousson * . . . . .	—	—	—	129	70	59	121	64	57	8	6	2
Thures * . . . . .	—	—	—	134	60	74	133	60	73	1	1	1
Sáuze di Cesana * . . . . .	—	—	—	224	122	102	222	120	102	2	2	—
Rollières . . . . .	—	—	—	62	35	27	60	33	27	2	2	—
Champlas du Col * . . . . .	—	—	—	183	91	92	175	86	89	8	5	3
Champlas Janviér . . . . .	—	—	—	32	13	19	32	13	19	—	—	—
Solomiac * . . . . .	—	—	—	77	37	40	76	36	40	1	1	—
Fenils * . . . . .	—	—	—	167	88	79	167	88	79	—	—	—
Desertes * . . . . .	—	—	—	87	47	40	87	47	40	—	—	—
Balbières . . . . .	—	—	—	29	16	13	29	16	13	—	—	—

nelle Frazioni di censimento, nelle Province e nei Compartimenti

Provincia di Torino

POPOLAZIONE TEMPORANEAMENTE ASSENTE									POPOLAZIONE RESIDENTE			COMUNI E FRAZIONI DI CENSIMENTO
IN COMPLESSO			CHE SI TROVAVA						(legale)			
			in altri Comuni del Regno			nelle Colonie e all'Estero			M F	M	F	
M	F		M	F		M	F					
14	15	16	17	18	19	20	21	22	23	24	25	26
206	126	80	203	124	79	3	2	1	12.078	5.828	6.250	<b>Carmagnola</b>
66	41	25	66	41	25	—	—	—	3.866	1.762	2.104	Carmagnola
30	20	10	30	20	10	—	—	—	2.317	1.100	1.217	Borgo San Bernardo
10	6	4	10	6	4	—	—	—	591	272	319	Borgo San Michele
6	5	1	5	4	1	1	1	—	411	200	211	Borgo San Grato
44	26	18	44	26	18	—	—	—	1.673	843	825	Borgo Salsasio
9	6	3	9	6	3	—	—	—	376	187	189	Vallongo
1	1	—	—	—	—	1	1	—	239	128	111	Tetti Grandi
4	3	1	4	3	1	—	—	—	563	263	295	Casanova
18	7	11	18	7	11	—	—	—	673	360	313	Tuninetti
9	2	7	8	2	6	1	—	1	613	309	304	Cavalleri Fumeri
9	9	—	9	9	—	—	—	—	756	394	362	Borgo San Giovanni
32	10	22	32	10	22	—	—	—	1.850	947	903	<b>Casalborgone</b>
17	6	11	17	6	11	—	—	—	533	249	284	Casalborgone
6	1	5	6	1	5	—	—	—	318	167	151	Valle Chiappini
2	1	1	2	1	1	—	—	—	501	272	229	Valli Scagno Berzano
7	2	5	7	2	5	—	—	—	498	259	239	Valle Fráscherina
14	12	2	14	12	2	—	—	—	629	317	312	<b>Caselette</b>
10	9	1	10	9	1	—	—	—	451	226	225	Musiné
4	3	1	4	3	1	—	—	—	178	91	87	Dora
88	43	45	87	42	45	1	1	—	5.708	2.708	3.000	<b>Caselle Torinese</b>
77	40	37	77	40	37	—	—	—	5.081	2.378	2.703	Caselle Torinese
11	3	8	10	2	8	1	1	—	627	330	297	Mappano
31	14	17	31	14	17	—	—	—	1.046	535	511	<b>Castagneto Po</b>
16	5	11	16	5	11	—	—	—	748	371	377	Castagneto Po
15	9	6	15	9	6	—	—	—	298	164	134	San Genésio
35	17	18	34	16	18	1	1	—	1.832	881	951	<b>Castagnole Piemonte</b>
171	85	86	170	84	86	1	1	—	6.231	2.950	3.281	<b>Cavour</b>
45	19	26	45	19	26	—	—	—	1.785	724	1.061	Villa
35	17	18	35	17	18	—	—	—	904	472	432	Gemerello
36	16	20	36	16	20	—	—	—	1.199	587	612	Curságlie
18	9	9	18	9	9	—	—	—	865	429	436	Paschere
14	8	6	14	8	6	—	—	—	948	467	481	Babano
8	7	1	8	7	1	—	—	—	246	123	123	Zucchea
15	9	6	14	8	6	1	1	—	284	148	136	Castellazzo
17	9	8	17	9	8	—	—	—	1.483	726	757	<b>Cercenasco</b>
78	33	45	67	24	43	11	9	2	1.832	872	960	<b>Céres</b>
21	13	8	21	13	8	—	—	—	556	264	292	Céres
7	2	5	6	1	5	1	1	—	182	79	103	Procária Vernetto
12	6	6	6	1	5	6	5	1	195	92	103	Fé Cernesio Balmasse
3	1	2	2	—	2	—	—	—	79	36	43	Chiamório
17	6	11	16	5	11	1	1	—	202	102	100	Voragno
2	1	2	2	1	1	—	—	—	294	144	150	Bracchiello
5	2	3	3	1	2	2	1	1	87	44	43	Chiampernotto
7	2	5	7	2	5	—	—	—	132	64	68	Vana e Almésio
4	—	4	4	—	4	—	—	—	105	47	58	Grange Almésio
129	62	67	97	47	50	32	15	17	2.249	1.388	861	<b>Cesana Torinese</b>
54	29	25	49	27	22	5	2	3	1.031	765	266	Cesana Torinese
1	1	—	—	—	—	1	1	—	41	22	19	San Sicário
4	—	4	3	—	3	1	—	1	56	30	26	Champlas Seguin
6	3	3	6	3	3	—	—	—	76	41	35	Mollières *
12	6	6	12	6	6	—	—	—	133	70	63	Bousson *
7	3	4	5	2	3	2	1	1	140	63	77	Thures *
9	6	3	6	3	3	3	3	—	231	126	105	Sáuze di Cesana *
4	2	2	3	1	2	1	1	—	64	35	29	Rollières
17	8	9	2	2	2	15	6	9	192	94	98	Champlas du Col *
1	1	—	—	—	—	1	1	—	33	14	19	Champlas Janviér
1	—	1	—	—	—	—	—	—	77	36	41	Solomiac *
3	1	2	3	1	2	—	—	—	170	89	81	Fenils *
15	5	10	10	3	7	5	2	3	102	52	50	Desertes *
6	1	5	3	—	3	3	1	2	35	17	18	Balbières

Popolazione presente, temporaneamente assente e residente nei Comuni,

PIEMONTE

COMUNI E FRAZIONI DI CENSIMENTO	ALTIME- TRIA m. s/m	SUPERFICIE TERRI- TORIALE ha.	DENSITÀ PER km.²	POPOLAZIONE PRESENTE (di fatto)								
				IN COMPLESSO			CON DIMORA					
				M	F	M	abituale			temporanea		
							M	F	M	F	M	F
1	2	3	4	5	6	7	8	9	10	11	12	13
<b>Chialamberto</b> . . . . .	877	3.516	25	891	433	458	859	416	443	32	17	15
Chialamberto . . . . .	—	—	—	453	228	225	430	217	213	23	11	12
Vonzo . . . . .	—	—	—	241	118	123	236	115	121	5	3	2
Tre Ville . . . . .	—	—	—	197	87	110	193	84	109	4	3	1
<b>Chianoc</b> . . . . .	550	1.863	82	1.519	766	753	1.516	764	752	3	2	1
Chianoc . . . . .	—	—	—	336	154	182	336	154	132	—	—	—
Vindrolere . . . . .	—	—	—	665	333	332	665	333	332	—	—	—
Pavaglione . . . . .	—	—	—	303	168	135	300	166	134	3	2	1
Molè . . . . .	—	—	—	215	111	104	215	111	104	—	—	—
<b>Chiavrie</b> . . . . .	380	1.635	108	1.765	892	873	1.744	881	863	21	11	10
Chiavrie . . . . .	—	—	—	696	352	344	637	347	340	9	5	4
Novaretto . . . . .	—	—	—	710	353	357	702	348	354	8	5	3
Celle . . . . .	—	—	—	359	187	172	355	186	169	4	1	3
<b>Chieri</b> . . . . .	291	5.430	272	14.747	7.061	7.686	14.214	6.675	7.539	533	386	147
Chieri . . . . .	—	—	—	9.715	4.423	5.292	9.362	4.181	5.181	353	242	111
Balermo . . . . .	—	—	—	616	314	302	613	313	300	3	1	2
Albussano . . . . .	—	—	—	664	328	336	660	326	334	4	2	2
Campo Archero . . . . .	—	—	—	898	447	451	880	436	444	18	11	7
Airali . . . . .	—	—	—	608	325	283	604	324	280	4	1	3
Pessione . . . . .	—	—	—	1.105	524	581	1.032	519	563	23	5	18
Falcettini . . . . .	—	—	—	344	197	147	342	196	146	2	1	1
Madonna della Scala . . . . .	—	—	—	797	503	294	671	380	291	126	123	3
<b>Chiomonte</b> . . . . .	748	2.666	51	1.371	674	697	1.337	659	678	34	15	19
Chiomonte . . . . .	—	—	—	963	460	503	934	446	488	29	14	15
Ramat . . . . .	—	—	—	408	214	194	403	213	190	5	1	4
<b>Chiusa di San Michele</b> . . . . .	378	603	196	1.182	597	585	1.167	586	581	15	11	4
<b>Chivasso</b> . . . . .	183	5.130	237	12.182	6.071	6.091	11.929	5.915	6.014	233	156	77
Chivasso . . . . .	—	—	—	7.689	3.752	3.937	7.493	3.624	3.869	196	128	63
Castelrosso . . . . .	—	—	—	1.427	719	708	1.426	718	703	1	1	—
Torassi . . . . .	—	—	—	412	218	194	412	218	194	—	—	—
Betlemme e Borghetto . . . . .	—	—	—	504	268	236	490	258	232	14	10	4
Mosche e Chiavarini . . . . .	—	—	—	270	139	131	262	132	130	8	7	1
Mandria . . . . .	—	—	—	173	100	73	172	99	73	1	1	—
Boschetto Cene . . . . .	—	—	—	667	351	316	661	347	314	6	4	2
Pogliani . . . . .	—	—	—	242	124	118	242	124	118	—	—	—
Montegiove . . . . .	—	—	—	416	210	206	416	210	206	—	—	—
Pratorégio . . . . .	—	—	—	245	125	120	245	125	120	—	—	—
Cerello . . . . .	—	—	—	117	65	52	110	60	50	7	5	2
<b>Cinzano</b> . . . . .	495	619	86	530	277	253	511	259	252	19	18	1
<b>Ciriè</b> . . . . .	344	3.874	266	10.313	4.941	5.372	10.127	4.844	5.283	186	97	89
Ciriè . . . . .	—	—	—	5.992	2.717	3.275	5.873	2.656	3.217	119	61	58
Devesi . . . . .	—	—	—	2.285	1.086	1.199	2.246	1.066	1.180	39	20	19
San Carlo Canavese * . . . . .	—	—	—	2.036	1.138	898	2.003	1.122	886	28	16	12
<b>Clavières</b> . . . . .	1.760	1.509	8	118	81	37	80	58	22	38	23	15
<b>Coassolo Torinese</b> . . . . .	742	2.800	86	2.402	1.161	1.241	2.386	1.153	1.233	16	8	8
Coassolo Torinese . . . . .	—	—	—	709	346	363	699	342	357	10	4	6
Castiglione . . . . .	—	—	—	507	257	250	503	255	248	4	2	2
San Pietro . . . . .	—	—	—	840	390	450	833	388	450	2	2	—
Vietti . . . . .	—	—	—	346	163	178	346	163	178	—	—	—
<b>Coazze</b> . . . . .	747	5.650	65	3.674	1.687	1.987	3.639	1.686	1.973	35	21	14
Coazze . . . . .	—	—	—	2.156	959	1.197	2.132	944	1.188	24	15	9
Rosa . . . . .	—	—	—	362	172	190	362	172	190	—	—	—
Indiritto . . . . .	—	—	—	527	271	256	525	271	254	2	—	2
Cervelli . . . . .	—	—	—	245	102	143	245	102	143	—	—	—
Forno . . . . .	—	—	—	384	183	201	375	177	198	9	6	3

nelle Frazioni di censimento, nelle Province e nei Compartimenti

Provincia di Torino

POPOLAZIONE TEMPORANEAMENTE ASSENTE									POPOLAZIONE RESIDENTE			COMUNI E FRAZIONI DI CENSIMENTO
IN COMPLESSO			CHE SI TROVAVA						(legale)			
			in altri Comuni del Regno			nelle Colonie e all'Estero			M F	M	F	
M	F		M	F		M	F					
14	15	16	17	18	19	20	21	22	23	24	25	26
89	37	52	87	35	52	2	2	—	948	453	495	<b>Chialamberto</b>
24	7	17	24	7	17	—	—	—	454	224	230	Chialamberto
23	14	9	23	14	9	—	—	—	259	129	130	Vonzo
42	16	26	40	14	26	2	2	—	235	100	135	Tre Ville
78	34	44	56	18	38	22	16	6	1.594	738	796	<b>Chianoc</b>
30	15	15	16	4	12	14	11	3	366	169	197	Chianoc
19	11	8	14	7	7	5	4	1	634	344	340	Vindrolere
20	7	13	17	6	11	3	1	2	320	173	147	Pavaglione
9	1	8	9	1	8	—	—	—	224	112	112	Molè
57	25	32	57	25	32	—	—	—	1.801	906	895	<b>Chiávrìe</b>
19	11	8	19	11	8	—	—	—	706	358	348	Chiávrìe
28	8	20	28	8	20	—	—	—	730	356	374	Novaretto
10	6	4	10	6	4	—	—	—	365	192	173	Celle
233	131	102	224	124	100	9	7	2	14.447	6.806	7.641	<b>Chieri</b>
164	95	69	156	89	67	8	6	2	9.526	4.276	5.250	Chieri
8	6	2	8	6	2	—	—	—	621	319	302	Balerno
14	10	4	14	10	4	—	—	—	674	336	338	Albussano
20	10	10	20	10	10	—	—	—	900	446	454	Campo Archero
6	—	6	6	—	6	—	—	—	610	324	286	Airali
12	6	6	12	6	6	—	—	—	1.094	525	569	Pessione
4	—	4	4	—	4	—	—	—	346	196	150	Falcettini
5	4	1	4	3	1	1	1	—	676	334	292	Madonna della Scala
91	32	59	73	24	49	18	8	10	1.428	691	737	<b>Chiomonte</b>
61	23	38	49	18	31	12	5	7	995	469	526	Chiomonte
30	9	21	24	6	18	6	3	3	433	222	211	Ramat
55	23	32	54	23	31	1	—	1	1.222	609	613	<b>Chiusa di San Michele</b>
179	113	66	174	108	66	5	5	—	12.108	6.028	6.080	<b>Chivasso</b>
146	95	51	141	90	51	5	5	—	7.639	3.719	3.920	Chivasso
12	5	7	12	5	7	—	—	—	1.438	723	715	Castelrosso
—	—	—	—	—	—	—	—	—	412	218	194	Torassi
9	5	4	9	5	4	—	—	—	499	263	236	Betlemme e Borghetto
2	1	—	2	1	1	—	—	—	262	132	130	Mosche e Chiavarini
8	5	3	8	5	3	—	—	—	174	100	74	Mándria
—	—	—	—	—	—	—	—	—	669	352	317	Boschetto Cene
1	1	—	1	1	—	—	—	—	242	124	118	Pogliani
—	—	—	—	—	—	—	—	—	417	211	206	Montegiove
1	1	—	1	1	—	—	—	—	245	125	120	Pratorégio
—	—	—	—	—	—	—	—	—	111	61	50	Cerello
3	2	1	3	2	1	—	—	—	514	261	253	<b>Cinzano</b>
244	133	111	242	132	110	2	1	1	10.371	4.977	5.394	<b>Ciriè</b>
162	87	75	161	86	75	1	1	—	6.035	2.743	3.292	Ciriè
26	12	14	26	12	14	—	—	—	2.272	1.078	1.194	Devesi
56	34	22	55	34	21	1	—	1	2.064	1.156	908	San Carlo Canavese *
13	7	6	13	7	6	—	—	—	93	65	28	<b>Clavières</b>
140	59	81	140	59	81	—	—	—	2.526	1.212	1.314	<b>Coassolo Torinese</b>
39	12	27	39	12	27	—	—	—	738	354	384	Coassolo Torinese
41	18	23	41	18	23	—	—	—	544	273	271	Castiglione
38	16	22	38	16	22	—	—	—	876	404	472	San Pietro
22	13	9	22	13	9	—	—	—	368	181	187	Vietti
113	52	61	104	45	59	9	7	2	3.752	1.718	2.034	<b>Coazze</b>
90	38	52	82	32	50	8	6	2	2.222	982	1.240	Coazze
4	3	1	3	2	1	1	1	—	366	175	191	Rosa
3	2	1	3	2	1	—	—	—	528	273	255	Indiritto
6	4	2	6	4	2	—	—	—	251	106	145	Cervelli
10	5	5	10	5	5	—	—	—	385	182	203	Forno

Popolazione presente, temporaneamente assente e residente nei Comuni,

PIEMONTE

COMUNI E FRAZIONI DI CENSIMENTO	ALTIME- TRIA m. s/m	SUPERFICIE TERRI- TORIALE ha.	DENSITÀ PER km. <sup>2</sup>	POPOLAZIONE PRESENTE (di fatto)								
				IN COMPLESSO			CON DIMORA					
				M	F	M	abituale			temporanea		
							M	F	M	F	M	F
1	2	3	4	5	6	7	8	9	10	11	12	13
<b>Collegno</b> . . . . .	302	1.812	633	11.470	6.054	5.416	11.265	5.902	5.363	205	152	53
Collegno . . . . .	—	—	—	5.315	3.389	1.926	5.173	3.265	1.903	142	124	18
Savonera . . . . .	—	—	—	1.209	273	936	1.195	268	927	14	5	9
Leumann . . . . .	—	—	—	1.311	583	728	1.308	580	728	3	3	—
Regina Margherita . . . . .	—	—	—	3.635	1.809	1.826	3.589	1.789	1.800	46	20	26
<b>Condove</b> . . . . .	376	540	442	2.387	1.200	1.187	2.339	1.170	1.169	48	30	18
Poisatto . . . . .	—	—	—	159	81	78	159	81	78	—	—	—
Condove . . . . .	—	—	—	1.812	904	908	1.781	888	893	31	16	15
Fucine . . . . .	—	—	—	416	215	201	399	201	193	17	14	3
<b>Cório</b> . . . . .	624	4.139	104	4.299	2.091	2.208	4.272	2.081	2.191	27	10	17
Cório . . . . .	—	—	—	801	348	453	790	344	446	11	4	7
Sant'Antonio . . . . .	—	—	—	321	154	167	318	153	165	3	1	2
San Giovanni . . . . .	—	—	—	301	162	139	300	162	138	1	—	1
Ritornato . . . . .	—	—	—	337	164	173	337	164	173	—	—	—
Piano Audi . . . . .	—	—	—	347	169	178	341	167	174	6	2	4
Trinità . . . . .	—	—	—	212	119	93	212	119	93	—	—	—
Calma . . . . .	—	—	—	225	97	128	225	97	128	—	—	—
San Rocco . . . . .	—	—	—	307	145	162	306	144	162	1	1	—
San Pietro . . . . .	—	—	—	304	155	149	304	155	149	—	—	—
Benne . . . . .	—	—	—	507	255	252	507	255	252	—	—	—
Colle delle Séchie . . . . .	—	—	—	371	189	182	366	187	179	5	2	3
Cúdine . . . . .	—	—	—	266	134	132	266	134	132	—	—	—
<b>Cumiana</b> . . . . .	377	6.080	84	5.127	2.566	2.561	4.937	2.408	2.529	190	158	32
Motta . . . . .	—	—	—	3.112	1.471	1.641	3.067	1.451	1.616	45	20	25
Costa . . . . .	—	—	—	382	176	206	377	173	204	5	3	2
Pieve . . . . .	—	—	—	1.062	628	434	932	500	432	130	128	2
Allivellatori . . . . .	—	—	—	290	148	142	285	144	141	5	4	1
Tavernette * . . . . .	—	—	—	281	143	138	276	140	136	5	3	2
<b>Druent</b> . . . . .	285	2.767	94	2.591	1.290	1.301	2.501	1.239	1.262	90	51	39
Druent . . . . .	—	—	—	203	115	88	182	102	80	21	13	8
La Mándria . . . . .	—	—	—	2.388	1.175	1.213	2.319	1.137	1.182	69	38	31
<b>Exilles</b> . . . . .	873	4.432	26	1.144	604	540	1.130	597	533	14	7	7
Exilles . . . . .	—	—	—	446	259	187	437	253	184	9	6	3
Cels Rif . . . . .	—	—	—	308	159	149	305	153	147	3	1	2
San Colombano . . . . .	—	—	—	288	141	147	286	141	145	2	—	2
Deveys . . . . .	—	—	—	102	45	57	102	45	57	—	—	—
<b>Fávría Oglíánico</b> . . . . .	316	2.105	177	3.730	1.874	1.856	3.462	1.642	1.820	268	232	36
Fávría * . . . . .	—	—	—	1.842	954	888	1.606	738	868	236	216	20
Oglíánico * . . . . .	—	—	—	818	338	430	812	386	426	6	2	4
Sant'Antonio * . . . . .	—	—	—	232	114	118	219	107	112	13	7	6
Santa Margherita * . . . . .	—	—	—	202	111	91	192	105	87	10	6	4
San Giuseppe * . . . . .	—	—	—	275	134	141	275	134	141	—	—	—
Santissima Annunziata * . . . . .	—	—	—	170	84	86	167	83	84	3	1	2
San Francesco * . . . . .	—	—	—	191	89	102	191	89	102	—	—	—
<b>Feletto</b> . . . . .	275	797	210	1.672	785	887	1.656	778	878	16	7	9
<b>Fenestrelle</b> . . . . .	1.150	8.736	26	2.242	1.126	1.116	1.947	948	999	295	178	117
Fenestrelle . . . . .	—	—	—	730	374	356	697	348	349	33	26	7
Pequerel . . . . .	—	—	—	70	35	35	70	35	35	—	—	—
Puy . . . . .	—	—	—	50	24	26	50	24	26	—	—	—
Mentoulles * . . . . .	—	—	—	959	500	459	709	356	353	250	144	106
Le Grangie . . . . .	—	—	—	62	27	35	62	27	35	—	—	—
Chambons . . . . .	—	—	—	150	79	71	148	78	70	2	1	1
Usseaux . . . . .	—	—	—	350	176	174	341	170	171	9	6	3
Balboutet . . . . .	—	—	—	101	48	53	97	45	52	4	3	1
Lauz . . . . .	—	—	—	64	29	35	63	29	34	1	—	1
Pourrières * . . . . .	—	—	—	203	76	127	200	74	126	3	2	1
Fraisse . . . . .	—	—	—	109	43	66	108	42	66	1	1	—
<b>Ferrera Cenisio</b> . . . . .	1.450	7.239	4	322	251	71	300	240	60	22	11	11



nelle Frazioni di censimento, nelle Province e nei Compartimenti

Provincia di Torino

POPOLAZIONE TEMPORANEAMENTE ASSENTE									POPOLAZIONE RESIDENTE			COMUNI E FRAZIONI DI CENSIMENTO
IN COMPLESSO			CHE SI TROVAVA						(legale)			
			in altri Comuni del Regno			nelle Colonie e all' Estero						
M	F		M	F		M	F		M	F		
14	15	16	17	18	19	20	21	22	23	24	25	26
257	127	130	250	120	130	7	7	—	11.522	6.029	5.493	<b>Collegno</b>
76	43	33	73	40	33	3	3	—	5.249	3.308	1.941	Collegno
17	12	5	15	10	5	2	2	—	1.212	280	932	Savonera
58	8	50	58	8	50	—	—	—	1.366	588	778	Leumann
106	64	42	104	62	42	2	2	—	3.695	1.853	1.842	Regina Margherita
72	40	32	72	40	32	—	—	—	2.411	1.210	1.201	<b>Condove</b>
3	2	1	3	2	1	—	—	—	162	83	79	Poisatto
51	30	21	51	30	21	—	—	—	1.832	918	914	Condove
18	8	10	18	8	10	—	—	—	417	209	208	Fucine
336	155	181	335	154	181	1	1	—	4.608	2.236	2.372	<b>Cório</b>
53	25	28	53	25	28	—	—	—	843	369	474	Cório
8	3	5	8	3	5	—	—	—	326	156	170	Sant'Antonio
11	8	3	11	8	3	—	—	—	311	170	141	San Giovanni
39	20	19	33	19	19	1	1	—	376	184	192	Ritornato
10	45	55	100	45	55	—	—	—	441	212	229	Piano Audi
29	17	12	29	17	12	—	—	—	241	136	105	Trinità
13	6	7	13	6	7	—	—	—	238	103	135	Calma
9	3	6	9	3	6	—	—	—	315	147	168	San Rocco
14	5	9	14	5	9	—	—	—	318	160	158	San Pietro
25	10	15	25	10	15	—	—	—	532	265	267	Benne
17	6	11	17	6	11	—	—	—	383	193	190	Colle delle Sécchie
18	7	11	18	7	11	—	—	—	284	141	143	Cúdine
402	245	157	267	135	132	135	110	25	5.339	2.653	2.686	<b>Cumiana</b>
272	176	96	147	76	71	125	100	25	3.339	1.627	1.712	Motta
51	19	32	43	16	32	3	3	—	428	192	236	Costa
44	29	15	37	22	15	7	7	—	976	529	447	Pieve
22	14	8	22	14	8	—	—	—	307	158	149	Allivellatori
13	7	6	13	7	6	—	—	—	289	147	142	Tavernette *
39	23	16	32	17	15	7	6	1	2.540	1.262	1.278	<b>Druent</b>
2	1	1	2	1	1	—	—	—	184	103	81	Druent
37	22	15	30	16	14	7	6	1	2.356	1.159	1.197	La Mándria
65	39	26	54	31	23	11	8	3	1.185	636	559	<b>Exilles</b>
43	29	14	38	25	13	5	4	1	480	282	198	Exilles
14	5	9	10	3	7	4	2	2	319	163	156	Cels Rif
8	5	3	6	3	3	2	2	—	294	146	148	San Colombano
—	—	—	—	—	—	—	—	—	102	45	57	Deveys
63	37	26	62	37	25	1	—	1	3.525	1.679	1.846	<b>Fávria Oglíanico</b>
36	24	12	35	24	11	1	—	1	1.642	762	880	Fávria *
15	6	9	15	6	9	—	—	—	827	392	435	Oglíanico *
1	—	1	1	—	1	—	—	—	220	107	113	Sant'Antonio *
4	3	1	4	3	1	—	—	—	196	108	88	Santa Margherita *
1	1	—	1	1	—	—	—	—	276	135	141	San Giuseppe *
4	2	2	4	2	2	—	—	—	171	85	86	Santissima Annunziata *
2	1	1	2	1	1	—	—	—	193	90	103	San Francesco *
27	16	11	27	16	11	—	—	—	1.683	794	889	<b>Foletto</b>
247	148	99	102	51	51	145	97	48	2.194	1.096	1.098	<b>Fenestrelle</b>
46	31	15	37	24	13	9	7	2	743	379	364	Fenestrelle
6	4	2	4	2	2	2	2	—	76	39	37	Pequeret
5	4	1	4	3	1	1	1	—	55	28	27	Puy
34	13	21	31	10	21	3	3	—	743	369	374	Mentoulles *
3	3	—	1	1	—	2	2	—	65	30	35	Le Grangie
8	3	5	7	2	5	1	1	—	156	81	75	Chambons
92	57	35	22	9	13	70	48	22	433	227	206	Usseaux *
35	27	8	5	4	2	30	23	7	132	72	60	Balboutet
23	11	12	9	2	7	14	9	5	86	40	46	Lauz
75	47	28	12	8	4	63	39	24	275	121	154	Pourrières *
44	27	17	7	5	2	37	22	15	152	69	83	Fraisse
21	8	13	21	8	13	—	—	—	321	248	73	<b>Ferrera Cenisio</b>

**Popolazione presente, temporaneamente assente e residente nei Comuni,**

**PIEMONTE**

COMUNI E FRAZIONI DI CENSIMENTO	ALTIME- TRIA m. s/m	SUPERFICIE TERRI- TORIALE ha.	DENSITA' PER km.²	POPOLAZIONE PRESENTE (di fatto)								
				IN COMPLESSO			CON DIMORA					
							abituale			temporanea		
				M	F		M	F		M	F	
5	6	7	8	9	10	11	12	13				
<b>Fiano</b> . . . . .	428	4.087	61	2.475	1.232	1.243	2.450	1.220	1.230	25	12	13
Fiano . . . . .	—	—	—	1.124	556	563	1.114	552	562	10	4	6
Vallo Torinese * . . . . .	—	—	—	649	318	331	643	316	327	6	2	4
Varisella * . . . . .	—	—	—	702	358	344	693	352	341	9	6	3
<b>Fogizzo</b> . . . . .	247	1.569	172	2.701	1.402	1.299	2.537	1.241	1.296	164	161	3
<b>Forno Canavese</b> . . . . .	578	1.673	195	3.263	1.573	1.690	3.235	1.557	1.678	28	16	12
<b>Frassinera</b> . . . . .	991	2.300	55	1.260	669	591	1.244	661	583	16	8	8
Frassinera . . . . .	—	—	—	396	202	194	390	198	192	6	4	2
Grangie . . . . .	—	—	—	449	238	211	440	234	206	9	4	5
Maffiotto . . . . .	—	—	—	415	229	186	414	229	185	1	—	1
<b>Frossasco</b> . . . . .	389	4.112	78	3.196	1.586	1.610	3.144	1.542	1.602	52	44	8
Frossasco . . . . .	—	—	—	1.210	607	603	1.184	581	603	26	26	—
Roletto * . . . . .	—	—	—	835	397	438	823	388	435	12	9	3
Cantalupa * . . . . .	—	—	—	1.151	582	569	1.137	573	564	14	9	5
<b>Garzigliana</b> . . . . .	314	735	83	609	306	303	597	295	302	12	11	1
Garzigliana . . . . .	—	—	—	386	194	192	377	185	192	9	9	—
San Martino . . . . .	—	—	—	108	52	56	106	51	55	2	1	1
Alberetti . . . . .	—	—	—	115	60	55	114	59	55	1	1	—
<b>Gassino (1)</b> . . . . .	219	5.043	152	7.648	3.870	3.778	7.374	3.665	3.709	274	205	69
Gassino . . . . .	—	—	—	3.434	1.647	1.787	3.355	1.601	1.754	79	46	33
Mezzi . . . . .	—	—	—	334	170	164	333	169	164	1	1	—
Tetti della Trinità . . . . .	—	—	—	214	121	93	208	107	91	16	14	2
San Raffaele e Cimena * . . . . .	—	—	—	1.469	771	698	1.424	733	691	45	38	7
Bussolino Cassinese * . . . . .	—	—	—	458	266	192	409	218	191	49	48	1
Bardassano * . . . . .	—	—	—	543	295	248	500	253	242	43	37	6
Castiglione Torinese * . . . . .	—	—	—	1.744	891	853	1.686	855	831	58	36	22
<b>Germagnano</b> . . . . .	485	1.434	77	1.109	520	589	1.098	514	584	11	6	5
Germagnano . . . . .	—	—	—	834	394	440	823	388	435	11	6	5
Pian Bansano . . . . .	—	—	—	129	56	73	129	56	73	—	—	—
Castagnole . . . . .	—	—	—	146	70	76	146	70	76	—	—	—
<b>Giaglione</b> . . . . .	740	3.362	28	956	412	544	955	411	544	1	1	—
San Giuseppe . . . . .	—	—	—	116	49	67	116	49	67	—	—	—
Santo Stefano . . . . .	—	—	—	117	55	62	117	55	62	—	—	—
Piano . . . . .	—	—	—	135	56	79	135	56	79	—	—	—
Sant'Andrea . . . . .	—	—	—	136	59	77	136	59	77	—	—	—
San Rocco . . . . .	—	—	—	99	39	60	99	39	60	—	—	—
Clarea . . . . .	—	—	—	18	8	10	18	8	10	—	—	—
San Giovanni . . . . .	—	—	—	119	51	68	119	51	68	—	—	—
Sant'Antonio . . . . .	—	—	—	216	95	121	215	94	121	1	1	—
<b>Giaveno</b> . . . . .	506	8.104	127	10.311	4.864	5.447	9.915	4.546	5.369	396	318	78
Giaveno . . . . .	—	—	—	6.267	3.039	3.228	5.882	2.723	3.159	385	316	69
Valgióie * . . . . .	—	—	—	798	377	421	796	377	419	2	—	2
Selvaggio e Villanova . . . . .	—	—	—	891	428	463	890	428	462	1	—	1
Maddalena . . . . .	—	—	—	1.360	560	800	1.354	559	795	6	1	5
Provonda . . . . .	—	—	—	995	460	535	993	459	534	2	1	1
<b>Gravere</b> . . . . .	821	1.871	35	656	327	329	646	320	326	10	7	3
Refornetto . . . . .	—	—	—	215	106	109	215	106	109	—	—	—
Arnodera . . . . .	—	—	—	142	71	71	133	65	68	9	6	3
Mollare . . . . .	—	—	—	299	150	149	293	149	149	1	1	—
<b>Groscavallo</b> . . . . .	1.069	9.339	7	661	320	341	613	298	315	48	22	26
Groscavallo . . . . .	—	—	—	242	116	126	221	106	115	21	10	11
Bonzo * . . . . .	—	—	—	320	149	171	296	140	156	24	9	15
Bonzo Inferiore . . . . .	—	—	—	176	72	104	176	64	92	20	8	22
Migliere . . . . .	—	—	—	144	77	67	140	76	64	4	1	3
Forno Alpi Gráie * . . . . .	—	—	—	99	55	44	96	52	44	3	3	—

(1) In seguito al R. D. 25 febbraio 1932-X n. 191 pubblicato nella G. U. n. 69 del 24 marzo 1932-X, assunta la denominazione di Gassino Torinese.

nelle Frazioni di censimento, nelle Province e nei Compartimenti

Provincia di Torino

POPOLAZIONE TEMPORANEAMENTE ASSENTE									POPOLAZIONE RESIDENTE			COMUNI E FRAZIONI DI CENSIMENTO
IN COMPLESSO			CHE SI TROVAVA						(legale)			
			in altri Comuni del Regno			nelle Colonie e all' Estero			M F	M	F	
M	F		M	F		M	F					
14	15	16	17	18	19	20	21	22	23	24	25	26
63	47	16	45	29	16	18	18	—	2.513	1.267	1.246	<b>Fiano</b>
27	21	6	12	6	6	15	15	—	1.141	573	563	Fiano
10	6	4	8	4	4	2	2	—	653	322	331	Vallo Torinese *
26	20	6	25	19	6	1	1	—	719	372	347	Varisella *
16	8	8	16	8	8	—	—	—	2.553	1.249	1.304	<b>Fogizzo</b>
59	30	29	57	28	29	2	2	—	3.294	1.587	1.707	<b>Forno Canavese</b>
7	5	2	7	5	2	—	—	—	1.251	666	585	<b>Frassinere</b>
—	3	—	3	3	—	—	—	—	393	201	192	Frassinere
4	2	2	4	2	2	—	—	—	440	234	206	Grangie
—	—	—	—	—	—	—	—	—	418	231	187	Maffotto
126	52	74	119	46	73	7	6	1	3.270	1.594	1.676	<b>Frossasco</b>
40	17	23	39	16	23	1	1	—	1.224	593	626	Frossasco
30	13	17	29	12	17	1	1	—	853	401	452	Roletto *
56	22	34	51	18	33	5	—	1	1.193	595	598	Cantalupa **
28	17	11	26	15	11	2	2	—	625	312	313	<b>Garzigliana</b>
17	11	6	17	11	6	—	—	—	394	196	193	Garzigliana
5	2	3	3	—	3	2	2	—	111	53	58	San Martino
6	4	2	6	4	2	—	—	—	120	63	57	Alberetti
153	78	75	151	78	73	2	—	2	7.527	3.743	3.784	<b>Gásino (1)</b>
70	40	30	69	40	29	1	—	1	3.425	1.641	1.784	Gásino
3	2	1	3	2	1	—	—	—	336	171	165	Mezzi
35	17	18	34	17	17	1	—	1	1.459	750	709	Tetti della Trinità
7	5	2	7	5	2	—	—	—	416	223	193	San Raffaele e Cimena *
18	7	11	18	7	11	—	—	—	518	265	253	Bussolino Cassinese *
23	9	14	23	9	14	—	—	—	1.709	864	845	Bardassano *
39	24	15	27	15	12	12	9	3	1.137	538	599	<b>Germagnano</b>
26	17	9	14	8	6	12	9	3	849	405	444	Germagnano
2	—	2	2	—	2	—	—	—	131	56	75	Pian Bansano
11	7	4	11	7	4	—	—	—	157	77	80	Castagnole
13	8	5	8	3	5	5	5	—	968	419	549	<b>Giaglione</b>
1	1	—	—	—	—	1	1	—	117	50	67	San Giuseppe
4	2	2	4	2	2	—	—	—	121	57	64	Santo Stefano
1	—	1	1	—	1	—	—	—	136	56	80	Plano
1	1	—	—	—	—	1	1	—	137	60	77	Sant'Andrea
1	1	—	—	—	—	1	1	—	100	40	60	San Rocco
4	2	2	3	1	2	1	1	—	18	8	10	Clarea
1	1	—	—	—	—	1	1	—	123	53	70	San Giovanni
—	—	—	—	—	—	1	1	—	216	95	121	Sant'Antonio
1.116	794	322	305	155	150	811	639	172	11.031	5.340	5.691	<b>Giaveno</b>
496	311	185	215	119	96	281	192	89	6.378	3.034	3.344	Giaveno
53	30	23	27	9	18	26	21	5	849	407	442	Valgióie *
57	41	16	19	9	10	38	32	6	947	469	478	Selvaggio e Villanova
378	308	70	28	17	11	350	291	59	1.732	867	865	Maddalena *
132	104	28	16	1	15	116	103	13	1.125	563	562	Provonda
18	8	10	18	8	10	—	—	—	664	328	336	<b>Gravere</b>
3	1	2	3	1	2	—	—	—	218	107	111	Reformetto
5	3	2	5	3	2	—	—	—	138	63	70	Arnoderà
10	4	6	10	4	6	—	—	—	308	153	155	Mollare
96	61	35	89	55	34	7	6	1	709	359	350	<b>Groscavallo</b>
32	22	10	32	22	10	—	—	—	253	128	125	Groscavallo
43	23	20	38	19	19	5	4	1	339	163	176	Bonzo *
29	13	10	24	9	15	5	4	1	185	77	108	Bonzo Inferiore
14	10	4	14	10	4	—	—	—	154	36	68	Migliere
21	16	5	19	14	5	2	2	—	117	68	49	Forno Alpi Gráie *

Popolazione presente, temporaneamente assente e residente nei Comuni,

PIEMONTE

COMUNI E FRAZIONI DI CENSIMENTO	ALTIME- TRIA m. s/m	SUPERFICIE TERRI- TORIALE ha.	DENSITA' PER km. <sup>2</sup>	POPOLAZIONE PRESENTE (di fatto)								
				IN COMPLESSO			CON DIMORA					
				M	F	M	abituale			temporanea		
							M	F	M	F	M	F
1	2	3	4	5	6	7	8	9	10	11	12	13
<b>Grugliasco</b> . . . . .	293	1.312	396	5.200	2.609	2.591	4.920	2.494	2.426	280	115	165
Grugliasco . . . . .	—	—	—	4.837	2.426	2.411	4.604	2.336	2.268	233	90	143
Gérbido . . . . .	—	—	—	363	183	180	316	158	158	47	25	22
<b>La Lóggia</b> . . . . .	230	1.279	111	1.420	718	702	1.376	680	696	44	38	6
La Lóggia . . . . .	—	—	—	1.223	604	619	1.185	572	613	38	32	6
Tetti Griffa . . . . .	—	—	—	197	114	83	191	108	83	6	6	—
<b>Lanzo Torinese</b> . . . . .	540	1.037	459	4.759	2.151	2.608	4.190	1.884	2.306	569	267	302
Lanzo Torinese . . . . .	—	—	—	1.620	805	815	1.330	561	769	290	244	46
Margaúla . . . . .	—	—	—	305	147	158	296	144	152	9	3	6
San Sebastiano . . . . .	—	—	—	700	338	362	635	332	353	15	6	9
Braide Fucine . . . . .	—	—	—	253	111	142	249	110	139	4	1	3
Ovíglia e Cates . . . . .	—	—	—	262	123	139	255	123	132	7	—	7
Ovíglia e Fua . . . . .	—	—	—	1.026	404	622	843	395	448	183	9	174
Molinere Grángie . . . . .	—	—	—	593	223	370	532	219	313	61	4	57
<b>Lauriano</b> . . . . .	175	2.168	104	2.249	1.123	1.126	2.207	1.098	1.109	42	25	17
Lauriano . . . . .	—	—	—	869	440	429	853	434	424	11	6	5
Monteu da Po* . . . . .	—	—	—	870	422	448	853	411	442	17	11	6
Piazzo* . . . . .	—	—	—	510	261	249	496	253	243	14	8	6
<b>Lémie</b> . . . . .	957	4.556	30	1.355	650	705	1.334	635	699	21	15	6
Lémie . . . . .	—	—	—	329	143	186	324	139	185	5	4	1
Chiandusseglío . . . . .	—	—	—	193	100	93	188	97	91	5	3	2
Villaretti . . . . .	—	—	—	222	109	113	222	109	113	—	—	—
Purcilli . . . . .	—	—	—	249	121	128	238	113	125	11	8	3
Chiampetto . . . . .	—	—	—	124	61	63	124	61	63	—	—	—
Saletta . . . . .	—	—	—	163	80	83	163	80	83	—	—	—
Forno . . . . .	—	—	—	75	36	39	75	36	39	—	—	—
<b>Levone</b> . . . . .	353	538	135	724	322	402	721	321	400	3	1	2
<b>Leyni</b> . . . . .	248	3.245	102	3.296	1.687	1.609	3.238	1.652	1.586	58	35	23
<b>Lombardore</b> . . . . .	268	2.372	88	2.089	1.119	970	2.066	1.102	964	23	17	6
Lombardore . . . . .	—	—	—	1.102	632	470	1.094	624	470	8	8	—
Rivarossa* . . . . .	—	—	—	987	487	500	972	478	494	15	9	6
<b>Luserna San Giovanni</b> . . . . .	475	3.719	197	7.327	3.458	3.869	6.832	3.184	3.648	495	274	221
Airali . . . . .	—	—	—	3.016	1.401	1.615	2.600	1.149	1.451	416	252	164
Luserna . . . . .	—	—	—	1.502	672	830	1.494	669	825	8	3	5
Bellonatti e San Gio- vanni . . . . .	—	—	—	1.343	635	708	1.304	616	688	39	19	20
Monti Comunali . . . . .	—	—	—	135	69	66	135	69	66	—	—	—
Lusernetta* . . . . .	—	—	—	821	404	417	790	404	386	31	—	31
Rorá* . . . . .	—	—	—	510	277	233	509	277	232	1	—	1
<b>Macello</b> . . . . .	301	1.413	110	1.551	758	793	1.515	733	782	36	25	11
Macello . . . . .	—	—	—	615	289	326	605	281	324	10	8	2
Bauleri . . . . .	—	—	—	45	26	19	44	25	19	1	1	—
Turina . . . . .	—	—	—	26	11	15	26	11	15	—	—	—
Chisone . . . . .	—	—	—	261	129	129	251	125	126	10	7	3
Stella . . . . .	—	—	—	472	232	246	460	219	241	12	7	5
Gáido . . . . .	—	—	—	132	74	58	129	72	57	3	2	1
<b>Marentino</b> . . . . .	383	1.126	96	1.085	561	524	1.054	534	520	31	27	4
Marentino . . . . .	—	—	—	575	286	289	561	274	287	14	12	2
Avuglione* . . . . .	—	—	—	194	105	89	193	105	88	1	—	1
Vernone* . . . . .	—	—	—	316	170	146	300	155	145	16	15	1
<b>Massello</b> . . . . .	1.207	5.424	13	691	353	338	679	349	330	12	4	8
Massello . . . . .	—	—	—	403	206	197	399	205	194	4	1	3
Salza di Pinerolo* . . . . .	—	—	—	288	147	141	280	144	136	8	3	5

nelle Frazioni di censimento, nelle Provincie e nei Compartimenti

Provincia di Torino

POPOLAZIONE TEMPORANEAMENTE ASSENTE									POPOLAZIONE RESIDENTE			COMUNI E FRAZIONI DI CENSIMENTO
IN COMPLESSO			CHE SI TROVAVA						(legale)			
			in altri Comuni del Regno			nelle Colonie e all' Estero			M F	M	F	
M	F		M	F		M	F					
14	15	16	17	18	19	20	21	22	23	24	25	26
92	58	34	85	51	34	7	7	—	5.012	2.552	2.480	<b>Grugliasco</b>
88	56	32	81	49	32	7	7	—	4.692	2.392	2.300	Grugliasco
4	2	2	4	2	2	—	—	—	320	160	160	Gérbido
45	19	26	44	18	26	1	1	—	1.421	699	722	<b>La Lóggia</b>
41	18	23	40	17	23	1	1	—	1.226	590	636	La Lóggia
4	1	3	4	1	3	—	—	—	195	109	86	Tetti Griffa
135	86	49	113	64	49	22	22	—	4.325	1.970	2.355	<b>Lanzo Torinese</b>
32	18	14	30	16	14	2	2	—	1.362	579	783	Lanzo Torinese
6	4	2	4	2	2	2	2	—	302	143	154	Margaùla
23	16	7	16	9	7	7	7	—	708	343	360	San Sebastiano
4	2	2	3	1	2	1	1	—	253	112	141	Braide Fucine
10	9	1	8	7	1	2	2	—	265	132	133	Oviglia e Cates
37	22	15	30	15	15	7	7	—	880	417	463	Oviglia e Fua
23	15	8	22	14	8	1	1	—	555	234	321	Molinere Grángie
86	35	51	86	35	51	—	—	—	2.293	1.133	1.160	<b>Lauriano</b>
38	17	21	38	17	21	—	—	—	896	451	445	Lauriano
24	10	14	24	10	14	—	—	—	877	421	456	Monteu da Po *
24	8	16	24	8	16	—	—	—	520	261	259	Piazzo *
138	98	40	51	29	22	87	69	18	1.472	733	739	<b>Lémie</b>
36	26	10	20	10	10	16	16	—	360	165	195	Lémie
16	8	8	12	4	8	4	4	—	204	105	99	Chiandusséglio
29	21	8	7	4	3	22	17	5	251	130	121	Villaretti
28	22	6	7	6	1	21	16	5	266	135	131	Purcilli
7	5	2	—	—	—	7	5	2	131	66	65	Chiampetto
13	10	3	2	2	—	11	8	3	176	90	86	Saletta
9	6	3	3	3	—	6	3	3	84	42	42	Forno
10	4	6	10	4	6	—	—	—	731	325	406	<b>Levone</b>
36	18	18	36	18	18	—	—	—	3.274	1.670	1.604	<b>Leyni</b>
62	34	28	58	30	28	4	4	—	2.128	1.136	992	<b>Lombardore</b>
23	14	9	21	12	9	2	2	—	1.117	638	479	Lombardore
39	20	19	37	18	19	2	2	—	1.011	498	513	Rivarossa *
297	126	171	267	110	157	30	16	14	7.129	3.310	3.819	<b>Luserna San Giovanni</b>
120	45	75	105	36	69	15	9	6	2.720	1.194	1.526	Airali
53	28	25	52	27	25	1	1	—	1.547	697	850	Luserna
58	27	31	55	25	30	3	2	1	1.362	643	719	Bellonatti e San Gio- vanni
4	2	2	2	1	1	2	1	1	139	71	68	Monti Comunali
16	10	6	16	10	6	—	—	—	806	414	392	Lusernetta *
46	14	32	37	11	26	9	3	6	555	291	264	Rorá *
41	24	17	41	24	17	—	—	—	1.556	757	799	<b>Macello</b>
11	4	7	11	4	7	—	—	—	616	285	331	Macello
3	3	—	3	3	—	—	—	—	47	23	19	Bauleri
1	1	—	1	1	—	—	—	—	27	12	15	Turina
5	3	2	5	3	2	—	—	—	256	128	128	Chisone
20	13	7	20	13	7	—	—	—	480	232	248	Stella
1	—	1	1	—	1	—	—	—	130	72	58	Gáido
9	2	7	9	2	7	—	—	—	1.063	536	527	<b>Marentino</b>
6	—	6	6	—	6	—	—	—	567	274	293	Marentino
3	2	1	3	2	1	—	—	—	196	107	89	Avuglione *
—	—	—	—	—	—	—	—	—	300	155	145	Vernone *
54	15	39	35	9	26	19	6	13	733	364	369	<b>Massello</b>
43	13	30	27	7	20	16	6	10	442	218	224	Massello
11	2	9	8	2	6	3	—	3	291	146	145	Salza di Pinerolo *

**Popolazione presente, temporaneamente assente e residente nei Comuni,**

**PIEMONTE**

COMUNI E FRAZIONI DI GENSIMENTO	ALTIME- TRIA m. s/m	SUPERFICIE TERRI- TORIALE ha.	DENSITÀ PER km.²	POPOLAZIONE PRESENTE (di fatto)								
				IN COMPLESSO			CON DIMORA					
				M	F	M	abituale			temporanea		
							M	F	M	F	M	F
1	2	3	4	5	6	7	8	9	10	11	12	13
<b>Mathi</b> . . . . .	410	1.144	306	3.495	1.535	1.960	3.467	1.521	1.946	28	14	14
Mathi . . . . .	—	—	—	2.616	1.129	1.487	2.592	1.117	1.475	24	12	12
Grosso * . . . . .	—	—	—	879	406	473	875	404	471	4	2	2
<b>Mátte</b> . . . . .	700	2.772	55	1.512	729	783	1.509	729	780	3	—	3
Gillo . . . . .	—	—	—	514	241	273	514	241	273	—	—	—
Sotto Castello . . . . .	—	—	—	204	101	103	204	101	103	—	—	—
Combe . . . . .	—	—	—	81	40	41	79	40	39	2	—	2
Giordani . . . . .	—	—	—	373	179	194	373	179	194	—	—	—
Menózio . . . . .	—	—	—	340	168	172	339	168	171	1	—	1
<b>Meana di Susa</b> . . . . .	661	1.773	59	1.051	515	536	1.043	511	532	8	4	4
Campo Carro . . . . .	—	—	—	407	191	216	403	189	214	4	2	2
Cantalupo . . . . .	—	—	—	291	147	144	288	146	142	3	1	2
Sarette . . . . .	—	—	—	353	177	176	352	176	176	1	1	—
<b>Mezenile</b> . . . . .	654	3.537	85	3.006	1.390	1.616	2.976	1.380	1.596	30	10	20
Murasse . . . . .	—	—	—	449	227	222	448	227	221	1	—	1
Mezenile . . . . .	—	—	—	636	308	328	635	307	323	1	1	—
Pessinette * . . . . .	—	—	—	481	192	289	459	187	272	22	5	17
Pessinette Fuori . . . . .	—	—	—	377	184	193	373	180	193	4	4	—
Gisola . . . . .	—	—	—	360	166	194	359	166	193	1	—	1
Pugnetto . . . . .	—	—	—	340	158	182	339	153	181	1	—	1
Bogliano . . . . .	—	—	—	363	155	208	363	155	208	—	—	—
<b>Móchie</b> . . . . .	791	4.293	46	1.969	1.019	950	1.965	1.015	950	4	4	—
Móchie . . . . .	—	—	—	536	272	264	533	269	264	3	3	—
Laietto . . . . .	—	—	—	578	304	274	578	304	274	—	—	—
Bigliasco . . . . .	—	—	—	393	199	194	392	198	194	1	1	—
Reno . . . . .	—	—	—	213	114	99	213	114	99	—	—	—
Alotti . . . . .	—	—	—	249	130	119	249	130	119	—	—	—
<b>Mompantero (1)</b> . . . . .	531	3.010	37	1.108	567	541	1.098	563	535	10	4	6
Urbiano . . . . .	—	—	—	481	250	231	481	250	231	—	—	—
Seghino . . . . .	—	—	—	161	87	74	153	84	69	8	3	5
Piastratetta . . . . .	—	—	—	113	61	52	110	60	50	3	1	3
Trinità . . . . .	—	—	—	164	79	85	164	79	85	—	—	—
Marzano . . . . .	—	—	—	125	64	61	125	64	61	—	—	—
San Giuseppe . . . . .	—	—	—	177	87	90	175	86	89	2	1	1
<b>Monastero di Lanzo</b> . . . . .	804	1.764	74	1.310	609	701	1.299	604	695	11	5	6
Monastero di Lanzo . . . . .	—	—	—	842	399	443	837	396	441	5	3	2
Mecca . . . . .	—	—	—	173	77	98	173	77	96	2	—	2
Chiáves . . . . .	—	—	—	468	210	258	462	208	254	6	2	4
<b>Moncalieri</b> . . . . .	241	4.762	446	21.241	10.968	10.273	20.544	10.518	10.026	697	450	247
Moncalieri . . . . .	—	—	—	6.544	3.520	3.024	6.198	3.305	2.893	346	215	131
Borgo Mercato Vallere . . . . .	—	—	—	1.798	912	886	1.734	863	866	64	44	20
San Pietro - Basse del Lingotto . . . . .	—	—	—	3.326	1.701	1.625	3.258	1.659	1.599	68	42	26
Mezzi . . . . .	—	—	—	1.179	562	617	1.169	555	614	10	7	3
Tetti Piatti . . . . .	—	—	—	785	407	378	759	382	377	26	25	1
Tetti Rolle . . . . .	—	—	—	106	103	93	106	103	93	—	—	—
Baráuda Freilia . . . . .	—	—	—	404	214	190	401	213	188	3	1	2
Bauducchi . . . . .	—	—	—	398	220	178	389	213	176	9	7	2
La Rotta . . . . .	—	—	—	310	163	142	292	150	142	18	18	—
Aquila . . . . .	—	—	—	1.269	642	627	1.253	633	620	16	9	7
Sanda . . . . .	—	—	—	216	109	107	214	108	106	2	1	1
Revigliasco Torinese * . . . . .	—	—	—	667	332	335	650	320	330	17	12	5
Testona . . . . .	—	—	—	892	432	460	871	420	451	21	12	9
Palera . . . . .	—	—	—	604	293	311	593	283	310	11	10	1
Moriondo . . . . .	—	—	—	752	370	382	742	365	377	10	5	5
San Bartolomeo . . . . .	—	—	—	349	171	178	341	167	174	8	4	4
Collina Levante . . . . .	—	—	—	1.126	578	548	1.081	558	523	45	20	25
Collina Ponente . . . . .	—	—	—	838	446	392	813	427	386	25	19	6
<b>Montaldo Torinese</b> . . . . .	375	400	136	633	314	319	613	299	314	20	15	5
Montaldo Torinese . . . . .	—	—	—	384	193	191	373	184	189	11	9	2
Tetti . . . . .	—	—	—	249	121	128	240	115	125	9	6	3

(1) La sede dell'ufficio comunale trovasi in territorio del Comune di Susa.

nelle Frazioni di censimento, nelle Province e nei Compartimenti

*Provincia di Torino*

POPOLAZIONE TEMPORANEAMENTE ASSENTE									POPOLAZIONE RESIDENTE			COMUNI E FRAZIONI DI CENSIMENTO
IN COMPLESSO			CHE SI TROVAVA						(legale)			
			in altri Comuni del Regno			nelle Colonie e all' Estero			M F	M	F	
M	F		M	F		M	F					
14	15	16	17	18	19	20	21	22	23	24	25	26
62	38	24	51	27	24	11	11	—	3.529	1.559	1.970	<b>Mathi</b>
61	37	24	50	26	24	11	11	—	2.653	1.154	1.499	Mathi
1	1	—	1	1	—	—	—	—	876	405	471	Grosso *
44	23	21	41	22	19	3	1	2	1.553	752	801	<b>Mattie</b>
6	2	4	3	1	2	3	1	2	520	243	277	Gillo
28	15	13	28	15	13	—	—	—	232	116	116	Sotto Castello
2	1	1	2	1	1	—	—	—	81	41	40	Combe
1	1	—	1	1	—	—	—	—	374	180	194	Giordani
7	4	3	7	4	3	—	—	—	346	172	174	Menólzio
80	25	55	73	21	52	7	4	3	1.123	536	587	<b>Meana di Susa</b>
41	11	30	40	10	30	1	1	—	444	200	244	Campo Carro
6	2	4	6	2	4	—	—	—	294	148	146	Cantalupo
33	12	21	27	9	18	6	3	3	385	188	197	Sarette
268	178	90	143	57	86	125	121	4	3.244	1.558	1.686	<b>Mezenile</b>
37	20	17	28	11	17	9	9	—	485	247	238	Murasse
87	54	33	42	12	30	45	42	3	722	361	361	Mezenile
47	33	14	26	12	14	21	21	—	506	220	286	Pessinetto *
25	20	5	10	5	5	15	15	—	398	200	198	Pessinetto Fuori
8	6	2	6	5	1	2	1	1	367	172	195	Giola
36	28	8	17	9	8	19	19	—	375	186	189	Pugnetto
28	17	11	14	3	11	14	14	—	391	172	219	Bogliano
37	14	23	37	14	23	—	—	—	2.002	1.029	973	<b>Mócchie</b>
7	3	4	7	3	4	—	—	—	540	272	268	Mócchie
18	9	9	18	9	9	—	—	—	596	313	283	Laietto
1	1	—	1	1	—	—	—	—	393	199	194	Bigliasco
2	1	1	2	1	1	—	—	—	215	115	100	Reno
9	—	9	9	—	9	—	—	—	258	130	128	Alotti
22	14	8	17	10	7	5	4	1	1.120	577	543	<b>Mompantero (1)</b>
10	8	2	7	6	1	3	2	1	491	258	233	Urbiano
4	—	4	4	—	4	—	—	—	157	84	73	Seghino
3	—	3	3	—	3	—	—	—	113	60	53	Pietrostretta
3	2	1	1	—	1	2	2	—	167	81	86	Trinità
1	1	—	1	1	—	—	—	—	126	65	61	Marzano
4	3	1	4	3	1	—	—	—	179	89	90	San Giuseppe
16	9	7	16	9	7	—	—	—	1.315	613	702	<b>Monastero di Lanzo</b>
8	6	2	8	6	2	—	—	—	845	402	443	Monastero di Lanzo
1	1	—	1	1	—	—	—	—	174	78	96	Mecca
8	3	5	8	3	5	—	—	—	470	211	259	Chiàves
474	261	213	441	236	205	33	25	8	21.018	10.779	10.239	<b>Moncalieri</b>
175	121	54	162	112	50	13	9	4	6.373	3.426	2.947	Moncalieri
39	20	19	35	16	19	4	4	—	1.773	888	835	Borgo Mercato Vallere
91	43	48	85	38	47	6	5	1	3.349	1.702	1.647	San Pietro - Basse del Lingotto
32	12	20	30	11	19	2	1	1	1.201	567	634	Mezzi
16	10	6	16	10	6	—	—	—	775	392	333	Tetti Piatti
2	—	2	2	—	2	—	—	—	198	103	95	Tetti Rolle
6	2	4	6	2	4	—	—	—	407	215	192	Baràuda Freilia
4	1	3	4	1	3	—	—	—	393	214	179	Bauducchi
—	—	—	—	—	—	—	—	—	292	150	142	La Rotta
26	16	10	23	14	9	3	2	1	1.279	649	630	Aquila
4	2	2	4	2	2	—	—	—	218	110	108	Sanda
20	6	14	18	4	14	2	2	—	670	326	344	Revigliasco Torinese *
19	5	14	18	5	13	1	—	1	890	425	465	Testona
12	9	3	12	9	3	—	—	—	605	292	313	Palera
4	4	—	2	2	—	2	2	—	746	369	377	Moriondo
15	8	7	15	8	7	—	—	—	341	167	174	San Bartolomeo
15	4	11	15	4	11	—	—	—	1.096	566	530	Collina Levante
—	—	—	—	—	—	—	—	—	828	431	397	Collina Ponente
21	11	10	21	11	10	—	—	—	634	310	324	<b>Montaldo Torinese</b>
14	6	8	14	6	8	—	—	—	387	190	197	Montaldo Torinese
7	5	2	7	5	2	—	—	—	247	120	127	Tetti

Popolazione presente, temporaneamente assente e residente nei Comuni,

PIEMONTE

COMUNI E FRAZIONI DI CENSIMENTO	ALTIME- TRIA m. s/m	SUPERFICIE TERRI- TORIALE ha.	DENSITÀ PER km.²	POPOLAZIONE PRESENTE (di fatto)								
				IN COMPLESSO			CON DIMORA					
				M	F	M	abituale			temporanea		
							M	F	M	F	M	F
1	2	3	4	5	6	7	8	9	10	11	12	13
<b>Montanaro</b> . . . . .	209	2.081	181	3.761	1.740	2.021	3.711	1.717	1.994	50	23	27
<b>Moriondo Torinese</b> . . . . .	328	649	147	955	498	457	950	496	454	5	2	3
Moriondo Torinese . . . . .	—	—	—	343	166	177	339	164	175	4	2	2
Cappellette . . . . .	—	—	—	183	103	80	183	103	80	—	—	—
Bausone . . . . .	—	—	—	350	185	165	350	185	165	—	—	—
Lovencito . . . . .	—	—	—	79	44	35	78	44	34	1	—	1
<b>Nichelino</b> . . . . .	229	2.064	264	5.459	2.765	2.694	5.333	2.703	2.630	126	62	64
Nichelino . . . . .	—	—	—	3.139	1.576	1.563	3.038	1.522	1.516	101	54	47
Sangone . . . . .	—	—	—	1.610	838	772	1.594	833	761	16	5	11
Stupinigi . . . . .	—	—	—	710	351	359	701	348	353	9	3	6
<b>Nole</b> . . . . .	372	1.524	275	4.196	1.955	2.241	4.152	1.930	2.222	44	25	19
Nole . . . . .	—	—	—	2.639	1.195	1.444	2.600	1.173	1.427	39	22	17
Villanova Canavese * . . . . .	—	—	—	823	399	424	820	397	423	3	2	1
Váuda . . . . .	—	—	—	460	225	235	458	224	234	2	1	1
Grange . . . . .	—	—	—	274	136	138	274	136	138	—	—	—
<b>None</b> . . . . .	245	2.466	98	2.425	1.186	1.239	2.418	1.180	1.238	7	6	1
None . . . . .	—	—	—	2.197	1.072	1.125	2.190	1.066	1.124	7	6	1
San Dalmazzo . . . . .	—	—	—	228	114	114	228	114	114	—	—	—
<b>Novalesa</b> . . . . .	828	3.792	19	735	360	375	730	356	374	5	4	1
Novalesa . . . . .	—	—	—	488	232	256	488	232	256	—	—	—
Villaretto . . . . .	—	—	—	247	128	119	242	124	118	5	4	1
<b>Orbassano</b> . . . . .	273	2.205	175	3.865	1.918	1.947	3.830	1.894	1.936	35	24	11
Gérbole . . . . .	—	—	—	536	293	243	526	285	241	10	8	2
Orbassano . . . . .	—	—	—	3.329	1.625	1.704	3.304	1.609	1.695	25	16	9
<b>Oulx</b> . . . . .	1.121	11.709	21	2.517	1.345	1.172	2.464	1.312	1.152	53	33	20
Oulx . . . . .	—	—	—	1.299	711	588	1.271	693	578	28	18	10
Gad . . . . .	—	—	—	152	71	81	152	71	81	—	—	—
Beaune . . . . .	—	—	—	47	21	26	46	20	26	1	1	—
San Marco . . . . .	—	—	—	76	39	37	74	38	36	2	1	1
Pierremenaud . . . . .	—	—	—	15	7	8	15	7	8	—	—	—
Sáuze d'Oulx * . . . . .	—	—	—	412	206	206	400	200	200	12	6	6
Jouveaux . . . . .	—	—	—	168	86	82	165	85	80	3	1	2
Beaulard * . . . . .	—	—	—	520	283	237	507	274	233	13	9	4
Puis . . . . .	—	—	—	15	25	30	15	25	30	—	—	—
Constáns . . . . .	—	—	—	80	49	31	77	48	29	3	1	2
Château . . . . .	—	—	—	108	52	56	108	52	56	—	—	—
Savoulx * . . . . .	—	—	—	286	145	141	286	145	141	—	—	—
<b>Pancalieri</b> . . . . .	243	4.207	124	5.237	2.551	2.686	5.141	2.494	2.647	96	57	39
Pancalieri . . . . .	—	—	—	2.169	1.013	1.156	2.160	1.006	1.154	9	7	2
Virle Piemonte * . . . . .	—	—	—	1.246	593	653	1.210	593	617	36	—	36
Osásio * . . . . .	—	—	—	831	413	418	831	413	418	—	—	—
Lombriasco * . . . . .	—	—	—	991	532	459	940	482	458	51	50	1
<b>Pavarolo</b> . . . . .	363	440	112	493	258	235	479	246	233	14	12	2
Pavarolo . . . . .	—	—	—	295	149	146	287	143	144	8	6	2
Tetti . . . . .	—	—	—	198	109	89	192	103	89	6	6	—
<b>Pecetto</b> . . . . .	407	1.255	152	1.905	972	933	1.887	961	926	18	11	7
Pecetto . . . . .	—	—	—	876	451	425	867	445	422	9	6	3
San Pietro . . . . .	—	—	—	437	229	208	433	227	206	4	2	2
Valle Saúglio . . . . .	—	—	—	592	292	300	587	289	298	5	3	2



nelle Frazioni di censimento, nelle Province e nei Compartimenti

Provincia di Torino

POPOLAZIONE TEMPORANEAMENTE ASSENTE									POPOLAZIONE RESIDENTE			COMUNI E FRAZIONI DI CENSIMENTO
IN COMPLESSO			CHE SI TROVAVA						(legale)			
M	F	14	in altri Comuni del Regno			nelle Colonie e all' Estero			M	F	25	
			M	F	17	M	F	20				
15	16	17	18	19	20	21	22	23	24	25	26	
112	74	38	79	43	31	33	26	7	3.823	1.791	2.032	<b>Montanaro</b>
19	8	11	19	8	11	—	—	—	969	504	465	<b>Moriondo Torinese</b>
8	4	4	8	4	4	—	—	—	347	168	179	Moriondo Torinese
5	2	3	5	2	3	—	—	—	188	105	83	Cappellette
6	2	4	6	2	4	—	—	—	356	187	169	Bausone
—	—	—	—	—	—	—	—	—	78	44	34	Lovencito
127	67	60	121	63	58	6	4	2	5.460	2.770	2.690	<b>Nichelino</b>
66	36	30	65	35	30	1	1	—	3.104	1.553	1.546	Nichelino
47	24	23	43	21	22	4	3	1	1.641	857	784	Sangone
14	7	7	13	7	6	1	—	1	715	355	360	Stupinigi
80	50	30	74	45	29	6	5	1	4.232	1.980	2.252	<b>Nole</b>
59	34	25	54	30	24	5	4	1	2.659	1.207	1.452	Nole
18	14	4	18	14	4	—	—	—	838	411	427	Villanova Canavese *
2	1	1	2	1	1	—	—	—	460	225	235	Váuda
1	1	—	—	—	—	1	1	—	275	137	138	Grange
43	27	16	43	27	16	—	—	—	2.461	1.207	1.254	<b>None</b>
22	15	7	22	15	7	—	—	—	2.212	1.081	1.131	None
21	12	9	21	12	9	—	—	—	249	126	123	San Dalmazzo
30	12	18	25	10	15	5	2	3	760	368	392	<b>Novalesa</b>
24	10	14	19	8	11	5	2	3	512	242	270	Novalesa
6	2	4	6	2	4	—	—	—	248	126	122	Villaretto
59	36	23	53	31	22	6	5	1	3.889	1.930	1.959	<b>Orbassano</b>
5	3	2	5	3	2	—	—	—	531	288	243	Gérbole
54	33	21	48	28	20	6	5	1	3.358	1.642	1.716	Orbassano
177	84	93	102	36	66	75	43	27	2.641	1.398	1.245	<b>Oulx</b>
80	42	38	57	26	31	23	16	7	1.351	735	616	Oulx
17	10	7	11	5	6	6	5	1	169	81	88	Gad
2	1	1	1	—	1	1	1	—	48	21	27	Beaume
5	—	4	3	—	3	2	1	1	79	39	40	San Marco
38	14	24	25	6	19	13	8	5	15	7	8	Pierremenaud
5	—	5	4	—	4	1	—	1	438	214	224	Sáuze d'Oulx *
33	18	15	13	4	9	20	14	6	170	85	85	Jouvencaux
3	1	2	1	—	1	2	1	1	540	292	248	Beaulard *
2	1	1	1	—	1	1	1	—	58	26	32	Puys
11	4	7	3	—	3	8	4	4	79	49	30	Constáns
26	10	16	7	—	7	19	10	9	119	56	63	Château
—	—	—	—	—	—	—	—	—	312	155	157	Savoulx *
89	53	36	87	51	36	2	2	—	5.230	2.547	2.683	<b>Pancalieri</b>
20	14	6	18	12	6	2	2	—	2.180	1.020	1.160	Pancalieri
30	19	11	30	19	11	—	—	—	1.240	612	628	Virle Piemonte *
15	10	5	15	10	5	—	—	—	846	423	423	Osásio *
24	10	14	24	10	14	—	—	—	964	492	472	Lombriasco *
12	8	4	12	8	4	—	—	—	491	254	237	<b>Pavarolo</b>
9	6	3	9	6	3	—	—	—	296	149	147	Pavarolo
3	2	1	3	2	1	—	—	—	195	105	90	Tetti
28	11	17	28	11	17	—	—	—	1.915	972	943	<b>Pecetto</b>
11	6	5	11	6	5	—	—	—	878	451	427	Pecetto
9	1	8	9	1	8	—	—	—	442	228	214	San Pietro
8	4	4	8	4	4	—	—	—	595	293	302	Valle Saúglio

Popolazione presente, temporaneamente assente e residente nei Comuni,

PIEMONTE

COMUNI E FRAZIONI DI CENSIMENTO	ALTIME- TRIA m. s/m	SUPERFICIE TERRI- TORIALE ha.	DENSITÀ PER km. <sup>2</sup>	POPOLAZIONE PRESENTE (di fatto)								
				IN COMPLESSO			CON DIMORA					
				M	F	M	abituale			temporanea		
							M	F	M	F	M	F
1	2	3	4	5	6	7	8	9	10	11	12	13
<b>Perosa Argentina</b> . . . . .	<b>627</b>	<b>3.484</b>	<b>136</b>	<b>4.742</b>	<b>2.200</b>	<b>2.542</b>	<b>4.460</b>	<b>2.096</b>	<b>2.364</b>	<b>282</b>	<b>104</b>	<b>178</b>
Perosa Argentina . . . . .	—	—	—	2.046	877	1.169	1.853	815	1.038	193	62	131
Ciampiano . . . . .	—	—	—	232	112	120	231	111	120	1	1	—
Albona . . . . .	—	—	—	932	449	483	913	441	472	19	8	11
Rio Agrevo . . . . .	—	—	—	308	159	149	306	158	148	2	1	1
Meano* . . . . .	—	—	—	415	215	200	404	210	194	11	5	6
Pomaretto* . . . . .	—	—	—	1.041	500	541	984	472	512	57	28	29
<b>Perrero</b> . . . . .	<b>832</b>	<b>6.347</b>	<b>35</b>	<b>2.242</b>	<b>1.147</b>	<b>1.095</b>	<b>2.199</b>	<b>1.120</b>	<b>1.079</b>	<b>43</b>	<b>27</b>	<b>16</b>
Perrero . . . . .	—	—	—	525	276	249	513	267	246	12	9	3
Traverse . . . . .	—	—	—	196	63	73	131	61	70	5	2	3
San Martino di Perrero* . . . . .	—	—	—	137	74	63	136	73	63	1	1	—
Bovile . . . . .	—	—	—	197	107	90	196	106	90	1	1	—
Ricliaretto . . . . .	—	—	—	446	227	219	440	224	216	6	3	3
Maniglia . . . . .	—	—	—	175	89	86	164	83	81	11	6	5
Chiabrano . . . . .	—	—	—	106	50	56	105	49	56	1	1	—
Faetto* . . . . .	—	—	—	520	261	259	514	257	257	6	4	2
<b>Pianezza</b> . . . . .	<b>325</b>	<b>1.650</b>	<b>182</b>	<b>2.998</b>	<b>1.479</b>	<b>1.519</b>	<b>2.903</b>	<b>1.423</b>	<b>1.480</b>	<b>95</b>	<b>56</b>	<b>39</b>
Pianezza . . . . .	—	—	—	2.289	1.091	1.198	2.246	1.066	1.180	43	25	18
San Pancrazio . . . . .	—	—	—	319	178	141	312	172	140	7	6	1
Grangie . . . . .	—	—	—	390	210	180	345	185	160	45	25	20
<b>Pinasca</b> . . . . .	<b>560</b>	<b>4.266</b>	<b>76</b>	<b>3.228</b>	<b>1.597</b>	<b>1.631</b>	<b>3.187</b>	<b>1.573</b>	<b>1.614</b>	<b>41</b>	<b>24</b>	<b>17</b>
Dubbione . . . . .	—	—	—	435	207	228	432	205	227	3	2	1
Grandubbione . . . . .	—	—	—	273	119	154	271	118	153	2	1	1
Tagliaretto . . . . .	—	—	—	102	48	54	100	46	54	2	2	—
Serre . . . . .	—	—	—	432	212	220	428	209	219	4	3	1
Pódio . . . . .	—	—	—	216	117	99	215	116	99	1	1	—
Pinasca . . . . .	—	—	—	602	295	307	590	290	300	12	5	7
Rivóira . . . . .	—	—	—	494	246	248	479	237	242	15	9	6
Inverso Pinasca* . . . . .	—	—	—	674	353	321	672	352	320	2	1	1
<b>Pinerolo</b> . . . . .	<b>376</b>	<b>5.028</b>	<b>455</b>	<b>22.890</b>	<b>11.879</b>	<b>11.011</b>	<b>21.794</b>	<b>11.217</b>	<b>10.577</b>	<b>1.096</b>	<b>662</b>	<b>434</b>
Pinerolo . . . . .	—	—	—	16.099	8.369	7.730	15.263	7.905	7.363	831	464	367
Abbadia Alpina* . . . . .	—	—	—	1.930	978	952	1.883	954	929	47	24	23
Riva . . . . .	—	—	—	1.304	656	648	1.242	608	634	62	48	14
Baudenasca . . . . .	—	—	—	644	347	297	621	328	293	23	19	4
Talucco . . . . .	—	—	—	196	101	95	196	101	95	—	—	—
Risagliardo . . . . .	—	—	—	1.222	626	596	1.182	594	588	40	32	8
San Lázaro . . . . .	—	—	—	226	126	100	216	116	100	10	10	—
Colle . . . . .	—	—	—	780	435	345	711	376	335	69	59	10
Costagrande . . . . .	—	—	—	489	241	248	475	235	240	14	6	8
<b>Pino Torinese</b> . . . . .	<b>495</b>	<b>2.190</b>	<b>103</b>	<b>2.245</b>	<b>1.149</b>	<b>1.096</b>	<b>2.217</b>	<b>1.140</b>	<b>1.077</b>	<b>28</b>	<b>9</b>	<b>19</b>
Pino Torinese . . . . .	—	—	—	884	430	454	866	425	441	18	5	13
Valle Ceppi . . . . .	—	—	—	331	179	152	326	178	148	5	1	4
Castelvécchio . . . . .	—	—	—	391	214	177	389	214	175	2	—	2
Tetti Miglioretti . . . . .	—	—	—	377	194	183	374	191	183	3	3	—
Tetti Goffi . . . . .	—	—	—	134	69	65	134	69	65	—	—	—
Mongreno . . . . .	—	—	—	128	63	65	128	63	65	—	—	—
<b>Piòbesi Torinese</b> . . . . .	<b>233</b>	<b>1.969</b>	<b>99</b>	<b>1.950</b>	<b>958</b>	<b>992</b>	<b>1.890</b>	<b>908</b>	<b>982</b>	<b>60</b>	<b>50</b>	<b>10</b>
Piòbesi Torinese . . . . .	—	—	—	1.727	838	889	1.679	797	882	48	41	7
Tetti Cavalloni . . . . .	—	—	—	223	120	103	211	111	100	12	9	3
<b>Piosasco</b> . . . . .	<b>304</b>	<b>3.999</b>	<b>94</b>	<b>3.754</b>	<b>1.899</b>	<b>1.855</b>	<b>3.558</b>	<b>1.770</b>	<b>1.788</b>	<b>196</b>	<b>129</b>	<b>67</b>
Piosasco . . . . .	—	—	—	3.129	1.558	1.571	3.037	1.493	1.544	92	65	27
Piazza . . . . .	—	—	—	625	341	284	521	277	244	104	64	40
<b>Piscina</b> . . . . .	<b>288</b>	<b>776</b>	<b>182</b>	<b>1.260</b>	<b>634</b>	<b>626</b>	<b>1.237</b>	<b>622</b>	<b>615</b>	<b>23</b>	<b>12</b>	<b>11</b>

nelle Frazioni di censimento, nelle Province e nei Compartimenti

Provincia di Torino

POPOLAZIONE TEMPORANEAMENTE ASSENTE									POPOLAZIONE RESIDENTE			COMUNI E FRAZIONI DI CENSIMENTO
IN COMPLESSO			CHE SI TROVAVA						(legale)			
			in altri Comuni del Regno			nelle Colonie e all' Estero						
M	F		M	F		M	F		M	F		
14	15	16	17	18	19	20	21	22	23	24	25	26
211	99	112	174	79	95	37	20	17	4.671	2.195	2.476	<b>Perosa Argentina</b>
89	52	37	77	43	34	12	9	3	1.942	867	1.075	Perosa Argentina
3	—	3	3	—	3	—	—	—	234	123	123	Ciampiano
31	18	13	28	16	12	3	2	1	944	459	485	Albona
4	1	3	4	1	3	—	—	—	310	159	151	Rio Agrevo
19	7	12	9	3	6	10	4	6	423	217	206	Meano *
68	21	47	56	16	40	12	5	7	1.052	493	559	Pemaretto *
176	60	116	131	37	94	45	23	22	2.375	1.180	1.195	<b>Perrero</b>
32	16	16	23	12	11	9	4	5	545	283	262	Perrero
21	10	11	12	5	7	9	—	4	152	71	81	Traverse *
9	3	6	6	3	3	3	—	3	145	76	69	San Martino di Perrero *
8	2	6	6	2	4	2	—	2	204	108	96	Bovile *
33	9	24	26	5	21	7	4	3	473	233	240	Ricliaretto *
19	6	13	14	2	12	5	4	1	183	89	94	Maniglia *
14	2	12	14	2	12	—	—	—	119	51	68	Chiabrano *
40	12	28	30	6	24	10	6	4	554	269	285	Faetto *
74	37	37	74	37	37	—	—	—	2.977	1.460	1.517	<b>Pianezza</b>
69	35	34	69	35	34	—	—	—	2.315	1.101	1.214	Pianezza
3	1	2	3	1	2	—	—	—	315	173	142	San Pancrazio
2	1	1	2	1	1	—	—	—	347	186	161	Grangie
94	52	42	60	22	38	34	30	4	3.281	1.625	1.656	<b>Pinasca</b>
8	6	2	8	6	2	—	—	—	440	211	229	Dubbione
26	25	1	4	3	1	22	22	—	297	143	154	Grandubbione
6	6	—	—	—	—	6	6	—	106	52	54	Tagliaretto
1	—	1	1	—	1	—	—	—	429	209	220	Serre
13	4	9	13	4	9	—	—	—	215	116	99	Podio
13	6	7	11	5	6	2	1	1	603	294	309	Pinasca
27	5	22	23	4	19	4	1	3	492	243	249	Rivóira
									699	357	342	Inverso Pinasca *
626	361	265	580	324	256	46	37	9	22.420	11.578	10.842	<b>Pinerolo</b>
492	285	207	456	258	198	36	27	9	15.760	8.190	7.570	Pinerolo
51	31	20	48	28	20	3	3	—	1.934	385	949	Abbadia Alpina *
20	9	11	9	9	11	—	—	—	1.262	617	645	Riva
22	12	10	22	12	10	—	—	—	643	340	303	Baudenasca
9	7	2	3	1	2	6	6	—	205	108	97	Talucco
12	7	5	12	7	5	—	—	—	1.194	601	593	Risagliardo
5	2	3	5	2	3	—	—	—	221	118	103	San Lázaro
6	4	2	5	3	2	1	1	—	717	380	337	Colle
9	4	5	9	4	5	—	—	—	484	239	245	Costagrande
50	15	35	50	15	35	—	—	—	2.267	1.155	1.112	<b>Pino Torinese</b>
33	12	21	33	12	21	—	—	—	899	437	462	Pino Torinese
3	1	2	3	1	2	—	—	—	329	179	150	Valle Ceppi
4	2	2	4	2	2	—	—	—	393	216	177	Castelvécchio
6	—	6	6	—	6	—	—	—	380	191	189	Tetti Miglioretti
2	—	2	2	—	2	—	—	—	136	69	67	Tetti Goffi
2	—	2	2	—	2	—	—	—	130	63	67	Mongreno
63	36	27	61	34	27	2	2	—	1.953	944	1.009	<b>Piobesi Torinese</b>
60	36	24	58	34	24	2	2	—	1.739	833	906	Piobesi Torinese
3	—	3	3	—	3	—	—	—	214	111	103	Tetti Cavalloni
129	70	59	126	67	59	3	3	—	3.687	1.840	1.847	<b>Pioissasco</b>
112	63	49	109	60	49	3	3	—	3.149	1.556	1.593	Pioissasco
17	7	10	17	7	10	—	—	—	538	284	254	Piazza
12	7	5	12	7	5	—	—	—	1.249	629	620	<b>Piscina</b>

Popolazione presente, temporaneamente assente e residente nei Comuni,

PIEMONTE

COMUNI E FRAZIONI DI CENSIMENTO	ALTIME- TRIA m. s/m	SUPERFICIE TERRI- TORIALE ha.	DENSITÀ PER km. <sup>3</sup>	POPOLAZIONE PRESENTE (di fatto)								
				IN COMPLESSO			CON DIMORA					
				M	F	M	abituale			temporanea		
							M	F	M	F	M	F
1	2	3	4	5	6	7	8	9	10	11	12	13
<b>Poirino</b> . . . . .	<b>249</b>	<b>8.038</b>	<b>79</b>	<b>6.344</b>	<b>3.180</b>	<b>3.164</b>	<b>6.104</b>	<b>2.970</b>	<b>3.134</b>	<b>240</b>	<b>210</b>	<b>30</b>
Poirino . . . . .	—	—	—	3.142	1.450	1.692	3.095	1.416	1.679	47	34	13
Marocchi-Masio . . . . .	—	—	—	584	311	273	537	267	270	47	44	3
Masio . . . . .	—	—	—	171	94	77	102	85	77	9	9	—
Palazzo . . . . .	—	—	—	357	209	148	342	194	148	15	15	—
Torre . . . . .	—	—	—	97	55	42	96	54	42	1	1	—
Banna . . . . .	—	—	—	157	95	62	147	85	62	10	10	—
Isolabella * . . . . .	—	—	—	450	219	231	442	219	223	8	—	8
Ternavasso . . . . .	—	—	—	687	391	296	644	350	294	43	41	2
Tetti Brossa . . . . .	—	—	—	263	138	125	250	124	124	13	12	1
Stuerda . . . . .	—	—	—	186	114	72	166	94	72	20	20	—
Appendini . . . . .	—	—	—	591	316	275	554	280	274	37	36	1
Ceredaglio . . . . .	—	—	—	100	57	43	97	55	42	3	2	1
Ansaldo . . . . .	—	—	—	93	51	42	83	41	42	10	10	—
Favari . . . . .	—	—	—	533	284	249	490	244	246	43	40	3
Caccieri . . . . .	—	—	—	153	84	69	145	76	69	8	8	—
<b>Porte</b> . . . . .	<b>427</b>	<b>436</b>	<b>187</b>	<b>817</b>	<b>402</b>	<b>415</b>	<b>793</b>	<b>390</b>	<b>403</b>	<b>24</b>	<b>12</b>	<b>12</b>
Porte . . . . .	—	—	—	507	247	260	504	247	257	3	—	3
Malanaggio . . . . .	—	—	—	142	74	68	135	69	66	7	5	2
San Martino . . . . .	—	—	—	168	81	87	154	74	80	14	7	7
<b>Pragelato</b> . . . . .	<b>1.524</b>	<b>10.094</b>	<b>11</b>	<b>1.109</b>	<b>520</b>	<b>589</b>	<b>1.079</b>	<b>501</b>	<b>578</b>	<b>30</b>	<b>19</b>	<b>11</b>
Ruà . . . . .	—	—	—	600	275	325	576	260	316	24	15	9
Traverses . . . . .	—	—	—	422	202	220	416	198	218	6	4	2
Laval . . . . .	—	—	—	87	43	44	87	43	44	—	—	—
<b>Pralormo</b> . . . . .	<b>303</b>	<b>2.980</b>	<b>50</b>	<b>1.486</b>	<b>779</b>	<b>707</b>	<b>1.460</b>	<b>760</b>	<b>700</b>	<b>26</b>	<b>19</b>	<b>7</b>
<b>Praly</b> . . . . .	<b>1.445</b>	<b>7.252</b>	<b>11</b>	<b>810</b>	<b>422</b>	<b>388</b>	<b>796</b>	<b>416</b>	<b>380</b>	<b>14</b>	<b>6</b>	<b>8</b>
Praly . . . . .	—	—	—	545	282	263	534	278	256	11	4	7
Rodoretto . . . . .	—	—	—	265	140	125	262	138	124	3	2	1
<b>Reano</b> . . . . .	<b>460</b>	<b>658</b>	<b>122</b>	<b>806</b>	<b>408</b>	<b>400</b>	<b>794</b>	<b>401</b>	<b>393</b>	<b>12</b>	<b>5</b>	<b>7</b>
Reano . . . . .	—	—	—	558	282	276	548	277	271	10	5	5
Rivata . . . . .	—	—	—	106	51	55	104	51	53	2	—	2
Fiori . . . . .	—	—	—	142	73	69	142	73	69	—	—	—
<b>Rivalba</b> . . . . .	<b>328</b>	<b>1.091</b>	<b>89</b>	<b>969</b>	<b>463</b>	<b>506</b>	<b>928</b>	<b>436</b>	<b>492</b>	<b>41</b>	<b>27</b>	<b>14</b>
<b>Rivalta di Torino</b> . . . . .	<b>294</b>	<b>2.525</b>	<b>80</b>	<b>2.031</b>	<b>1.076</b>	<b>955</b>	<b>1.924</b>	<b>997</b>	<b>927</b>	<b>107</b>	<b>79</b>	<b>28</b>
Rivalta di Torino . . . . .	—	—	—	1.365	694	671	1.295	645	650	70	49	21
Doirone . . . . .	—	—	—	190	109	81	171	94	77	19	15	4
Gérbole . . . . .	—	—	—	476	273	203	458	258	200	18	15	3
<b>Riva presso Chieri</b> . . . . .	<b>262</b>	<b>3.576</b>	<b>75</b>	<b>2.679</b>	<b>1.374</b>	<b>1.305</b>	<b>2.447</b>	<b>1.192</b>	<b>1.255</b>	<b>232</b>	<b>182</b>	<b>50</b>
Riva presso Chieri . . . . .	—	—	—	1.751	866	885	1.603	768	835	148	98	50
San Giovanni . . . . .	—	—	—	321	165	156	299	143	156	22	22	—
Madonna Fontana . . . . .	—	—	—	293	164	129	259	130	129	34	34	—
Tamagnone . . . . .	—	—	—	241	138	103	223	120	103	18	18	—
Madonna Róvere . . . . .	—	—	—	73	41	32	63	31	32	10	10	—
<b>Rivara</b> . . . . .	<b>370</b>	<b>1.746</b>	<b>141</b>	<b>2.457</b>	<b>1.174</b>	<b>1.283</b>	<b>2.427</b>	<b>1.163</b>	<b>1.264</b>	<b>30</b>	<b>11</b>	<b>19</b>
Rivara . . . . .	—	—	—	1.383	652	731	1.364	644	720	19	8	11
Busano * . . . . .	—	—	—	796	393	403	785	390	395	11	3	8
Camagna di Torino * . . . . .	—	—	—	278	129	149	278	129	149	—	—	—
<b>Rivarolo Canavese</b> . . . . .	<b>304</b>	<b>3.232</b>	<b>207</b>	<b>6.705</b>	<b>2.954</b>	<b>3.751</b>	<b>6.572</b>	<b>2.912</b>	<b>3.660</b>	<b>133</b>	<b>42</b>	<b>91</b>
Rivarolo Canavese . . . . .	—	—	—	3.870	1.619	2.251	3.778	1.596	2.182	92	23	69
Pasquaro . . . . .	—	—	—	382	166	216	377	164	213	5	2	3
Cárdine . . . . .	—	—	—	224	105	119	209	97	112	15	8	7
Obbiano . . . . .	—	—	—	138	63	75	133	61	72	5	2	3
Versignano . . . . .	—	—	—	432	199	233	429	198	231	3	1	2
Páglie . . . . .	—	—	—	112	56	56	112	56	56	—	—	—
Sant'Anna . . . . .	—	—	—	255	116	139	255	116	139	—	—	—
Bonáudi . . . . .	—	—	—	121	59	62	120	58	62	1	1	—
Argentera . . . . .	—	—	—	1.052	514	538	1.043	509	534	9	5	4
Mastri . . . . .	—	—	—	119	57	62	116	57	59	3	—	3

nelle Frazioni di censimento, nelle Province e nei Compartimenti

Provincia di Torino

POPOLAZIONE TEMPORANEAMENTE ASSENTE									POPOLAZIONE RESIDENTE			COMUNI E FRAZIONI DI CENSIMENTO
IN COMPLESSO			CHE SI TROVAVA						(legale)			
			in altri Comuni del Regno			nelle Colonie e all' Estero			M F	M	F	
M F	M	F	M F	M	F	M F	M	F				
14	15	16	17	18	19	20	21	22	23	24	25	26
115	69	46	110	64	46	5	5	—	6.219	3.039	3.180	<b>Poirino</b>
79	49	30	74	44	30	5	5	—	3.174	1.465	1.709	Poirino
8	5	3	8	5	3	—	—	—	545	272	273	Marocchi-Másio
—	—	—	—	—	—	—	—	—	162	85	77	Másio
4	1	3	4	1	3	—	—	—	346	195	151	Palazzo
3	1	2	3	1	2	—	—	—	99	55	44	Torre
—	—	—	—	—	—	—	—	—	147	85	62	Barna
13	9	4	13	9	4	—	—	—	455	228	227	Isolabella *
3	1	2	3	1	2	—	—	—	647	351	296	Ternavasso
1	1	—	1	1	—	—	—	—	251	127	124	Tetti Brossa
—	—	—	—	—	—	—	—	—	166	94	72	Stuerda
3	2	1	3	2	1	—	—	—	557	282	275	Appendini
—	—	—	—	—	—	—	—	—	97	55	42	Ceredaglio
5	2	3	5	2	3	—	—	—	83	41	42	Ansaldi
2	—	2	2	—	2	—	—	—	495	246	249	Favari
—	—	—	—	—	—	—	—	—	147	76	71	Cacchieri
33	18	15	29	15	14	4	3	1	826	408	418	<b>Porte</b>
18	9	9	15	7	8	3	2	1	522	256	266	Porte
6	4	2	5	3	2	1	1	—	141	73	63	Malanaggio
9	5	4	9	5	4	—	—	—	163	79	84	San Martino
129	92	37	32	17	15	97	75	22	1.208	593	615	<b>Pragelato</b>
78	56	22	20	13	7	58	43	15	654	316	338	Ruà
47	34	13	12	4	8	35	30	5	463	232	231	Traverses
4	2	2	—	—	—	4	2	2	91	45	46	Laval
88	51	37	87	50	37	1	1	—	1.548	811	737	<b>Pralormo</b>
33	13	20	24	9	15	9	4	5	829	429	400	<b>Praly</b>
16	5	11	13	3	10	3	2	1	550	283	267	Praly
17	8	9	11	6	5	6	2	4	279	146	133	Rodoretto
62	19	43	61	18	43	1	1	—	856	420	436	<b>Reano</b>
48	15	33	48	15	33	—	—	—	596	292	304	Reano
8	1	7	7	—	7	1	1	—	112	52	60	Rivata
6	3	3	6	3	3	—	—	—	148	76	72	Fiori
12	4	8	12	4	8	—	—	—	940	440	500	<b>Rivalba</b>
67	25	42	59	18	41	8	7	1	1.991	1.022	969	<b>Rivalta di Torino</b>
55	18	37	51	14	37	4	4	—	1.350	663	687	Rivalta di Torino
12	7	5	8	4	4	4	3	1	171	94	77	Doirone
—	—	—	—	—	—	—	—	—	470	265	205	Gérbole
33	17	16	33	17	16	—	—	—	2.480	1.209	1.271	<b>Riva presso Chieri</b>
18	9	9	18	9	9	—	—	—	1.621	777	844	Riva presso Chieri
5	5	—	5	5	—	—	—	—	304	148	156	San Giovanni
9	3	6	9	3	6	—	—	—	268	133	135	Madonna Fontana
1	—	1	1	—	1	—	—	—	224	120	104	Tamagnone
—	—	—	—	—	—	—	—	—	63	31	32	Madonna Róvere
49	23	26	49	23	26	—	—	—	2.476	1.186	1.290	<b>Rivara</b>
27	9	18	27	9	18	—	—	—	1.391	653	738	Rivara
19	13	6	19	13	6	—	—	—	804	403	401	Busano *
3	1	2	3	1	2	—	—	—	281	130	151	Camagna di Torino *
102	61	41	89	52	37	13	9	4	6.674	2.973	3.701	<b>Rivarolo Canavese</b>
62	38	24	54	33	21	8	5	3	3.840	1.634	2.206	Rivarolo Canavese
3	2	1	2	1	1	1	1	—	380	166	214	Pasquaro
1	1	—	1	1	—	—	—	—	210	98	112	Cárdine
3	2	1	—	—	—	3	2	1	136	63	73	Obbiano
9	7	2	9	7	2	—	—	—	438	205	233	Versignano
3	2	1	3	2	1	—	—	—	115	58	57	Páglie
3	2	1	2	1	1	—	—	—	258	118	140	Sant'Anna
3	2	1	3	1	2	—	—	—	123	59	64	Bonáudi
14	5	9	14	5	9	—	—	—	1.057	514	543	Argentara
1	1	—	1	1	—	—	—	—	117	58	59	Mastri

## Popolazione presente, temporaneamente assente e residente nei Comuni,

### PIEMONTE

COMUNI E FRAZIONI DI CENSIMENTO	ALTIME- TRIA m. s/m	SUPERFICIE TERRI- TORIALE ha.	DENSITA' PER km. <sup>2</sup>	POPOLAZIONE PRESENTE (di fatto)								
				IN COMPLESSO			CON DIMORA					
							abituale			temporanea		
				M	F	T	M	F	T	M	F	T
1	2	3	4	5	6	7	8	9	10	11	12	13
<b>Rivoli</b>	353	2.952	389	11.470	5.847	5.623	10.954	5.495	5.459	516	352	164
Corso Torino	—	—	—	5.905	2.823	3.082	5.440	2.496	2.944	465	327	138
Borgonuovo	—	—	—	2.640	1.593	1.042	2.627	1.593	1.034	13	5	8
Tetti di Rivoli	—	—	—	776	393	383	766	385	381	10	8	2
Strada di Villarbasce	—	—	—	2.149	1.033	1.116	2.121	1.021	1.100	28	12	16
<b>Robassomero</b>	360	654	112	730	348	382	724	347	377	6	1	5
<b>Rocca Canavese</b>	421	1.419	171	2.428	1.195	1.233	2.414	1.190	1.224	14	5	9
Rocca Canavese	—	—	—	459	224	235	454	221	233	5	3	2
Montiglio	—	—	—	197	94	103	195	93	102	2	1	1
Trucco	—	—	—	131	63	68	130	63	67	1	—	1
Vallossera	—	—	—	261	133	128	253	132	126	3	1	2
San Giacomo	—	—	—	282	138	144	281	138	143	1	—	1
San Rocco	—	—	—	225	110	115	224	110	114	1	—	1
Sant'Antonio	—	—	—	204	99	105	204	99	105	—	—	—
Remondato	—	—	—	318	162	156	318	162	156	—	—	—
Gerbido	—	—	—	181	87	94	181	87	94	—	—	—
Vanda	—	—	—	170	85	85	169	85	84	1	—	1
<b>Rondissone</b>	211	1.065	149	1.586	791	795	1.504	733	771	82	58	24
<b>Rosta</b>	399	1.106	90	992	478	514	989	475	514	3	3	—
Rosta	—	—	—	781	382	399	780	381	399	1	1	—
Corbiglia	—	—	—	211	96	115	209	94	115	2	2	—
<b>Roure</b>	847	5.966	31	1.827	928	899	1.801	917	884	26	11	15
Balma	—	—	—	246	130	116	243	128	115	3	2	1
Chargeoir	—	—	—	316	171	145	308	167	141	8	4	4
Castel del Bosco	—	—	—	277	130	147	270	127	143	7	3	4
Garnier	—	—	—	96	47	49	96	47	49	—	—	—
Bourcet	—	—	—	256	135	121	254	135	119	2	—	2
Clea	—	—	—	75	39	36	73	38	35	2	1	1
Villaretto	—	—	—	422	208	214	418	207	211	4	1	3
Grand Fayet	—	—	—	139	68	71	139	68	71	—	—	—
<b>Rubiana</b>	620	2.676	81	2.175	1.155	1.020	2.117	1.100	1.017	58	55	3
Rubiana	—	—	—	1.317	704	613	1.259	649	610	58	55	3
Favella	—	—	—	349	185	164	349	185	164	—	—	—
Mompellato	—	—	—	509	266	243	509	265	243	—	—	—
<b>Salbertrand</b>	1.032	4.088	19	774	401	373	750	389	361	24	12	12
Eclause	—	—	—	148	75	73	142	72	70	6	3	3
<b>San Benigno Canavese</b>	213	2.219	123	2.737	1.409	1.328	2.539	1.216	1.323	198	193	5
<b>San Didero</b>	430	328	130	428	203	225	415	195	220	13	8	5
<b>San Francesco al Campo</b>	324	1.504	227	3.418	1.984	1.434	2.671	1.244	1.427	747	740	7
San Francesco al Campo	—	—	—	1.798	1.231	567	1.062	497	565	736	734	2
Gamberi	—	—	—	277	115	162	277	115	162	—	—	—
Sant'Anna	—	—	—	373	162	211	369	160	209	4	2	2
Madonna Ferrero	—	—	—	432	210	222	425	206	219	7	4	3
San Girolamo	—	—	—	538	266	272	538	266	272	—	—	—
<b>San Germano Ghisone</b>	486	3.830	78	2.996	1.513	1.483	2.943	1.485	1.458	53	28	25
San Germano Ghisone	—	—	—	1.533	718	815	1.494	696	798	39	22	17
Pramollo*	—	—	—	934	514	420	926	512	414	8	2	6
Inverso Porte*	—	—	—	529	281	248	523	277	246	6	4	2

nelle Frazioni di censimento, nelle Province e nei Compartimenti

Provincia di Torino

POPOLAZIONE TEMPORANEAMENTE ASSENTE									POPOLAZIONE RESIDENTE			COMUNI E FRAZIONI DI CENSIMENTO
IN COMPLESSO			CHE SI TROVAVA						(legale)			
M	F	M	in altri Comuni del Regno			nelle Colonie e all' Estero			M	F	M	
			M	F	M	M	F					
14	15	16	17	18	19	20	21	22	23	24	25	26
172	119	53	146	95	51	26	24	2	11.126	5.614	5.512	<b>Rivoli</b>
99	68	31	84	55	29	15	13	2	5.539	2.564	2.975	Corso Torino
28	20	8	24	16	8	4	4	—	2.655	1.613	1.042	Borgonuovo
5	5	—	4	4	—	1	1	—	771	390	381	Tetti di Rivoli
40	26	14	34	20	14	6	6	—	2.161	1.047	1.114	Strada di Villarbasse
15	8	7	14	7	7	1	1	—	739	355	384	<b>Robassomero</b>
68	30	38	59	21	38	9	9	—	2.482	1.220	1.262	<b>Rocca Canavese</b>
14	4	10	14	4	10	—	—	—	468	225	243	Rocca Canavese
9	1	8	8	—	8	1	1	—	204	94	110	Montiglio
8	4	4	7	3	4	1	1	—	138	67	71	Trucco
—	—	—	—	—	—	—	—	—	258	132	126	Vallossera
9	4	5	7	2	5	2	2	—	290	142	148	San Giacomo
—	—	—	—	—	—	—	—	—	224	110	114	San Rocco
3	2	1	2	1	1	1	1	—	207	101	106	Sant'Antonio
19	9	10	17	7	10	2	2	—	337	171	166	Remondato
5	5	—	3	3	—	2	2	—	186	92	94	Gérbido
1	1	—	1	1	—	—	—	—	170	86	84	Vanda
23	12	11	23	12	11	—	—	—	1.527	745	782	<b>Rondissone</b>
21	9	12	16	5	11	5	4	1	1.010	484	526	<b>Rosta</b>
19	9	10	14	5	9	5	4	1	799	390	409	Rosta
2	—	2	2	—	2	—	—	—	211	94	117	Corbiglia
261	147	114	128	62	66	133	85	48	2.062	1.064	998	<b>Roure</b>
39	25	14	11	6	5	28	19	9	282	153	129	Balma
40	20	20	23	9	14	17	11	6	348	187	161	Chargeoir
15	9	6	5	3	2	10	6	4	285	136	149	Castel del Bosco
6	3	3	2	—	2	4	3	1	102	50	52	Garnier
33	20	13	32	19	13	1	1	—	287	155	132	Bourcet
2	—	2	2	—	2	—	—	—	75	38	37	Clea
92	49	43	36	16	20	56	33	23	510	256	254	Villaretto
34	21	13	17	9	8	17	12	5	173	89	84	Grand Fayet
178	78	100	123	43	80	55	35	20	2.295	1.178	1.117	<b>Rubiana</b>
77	26	51	66	18	48	11	8	3	1.336	675	661	Rubiana
17	3	14	12	2	10	5	1	4	366	188	178	Favella
84	49	35	45	23	22	39	26	13	593	315	278	Mompellato
54	23	31	35	12	23	19	11	8	804	412	392	<b>Salbertrand</b>
7	2	5	5	1	4	2	1	1	149	74	75	Eclause
50	23	27	37	16	21	13	7	6	2.589	1.239	1.350	<b>San Benigno Canavese</b>
37	22	15	22	7	15	15	15	—	452	217	235	<b>San Didero</b>
59	28	31	56	25	31	3	3	—	2.730	1.272	1.458	<b>San Francesco al Campo</b>
18	8	10	16	6	10	2	2	—	1.080	505	575	San Francesco al Campo
9	4	5	8	3	5	1	1	—	286	119	167	Gamberi
13	6	7	13	6	7	—	—	—	382	166	216	Sant'Anna
4	2	2	4	2	2	—	—	—	429	208	221	Madonna Ferrero
15	8	7	15	8	7	—	—	—	553	274	279	San Girolamo
199	73	126	198	72	126	1	1	—	3.142	1.558	1.584	<b>San Germano Ghisone</b>
75	37	38	75	37	38	—	—	—	1.569	733	836	San Germano Ghisone
76	16	60	75	15	60	1	1	—	1.002	528	474	Pramollo *
48	20	28	48	20	28	—	—	—	571	297	274	Inverso Porte *

Popolazione presente, temporaneamente assente e residente nei Comuni,

PIEMONTE

COMUNI E FRAZIONI DI CENSIMENTO	ALTIME- TRIA m. s/m	SUPERFICIE TERRI- TORIALE ha.	DENSITÀ PER km.²	POPOLAZIONE PRESENTE (di fatto)								
				IN COMPLESSO			CON DIMORA					
				M	F	M	abituale			temporanea		
							M	F	M	F	M	F
1	2	3	4	5	6	7	8	9	10	11	12	13
<b>San Gillio Torinese</b> . . . . .	320	3.361	63	2.119	1.083	1.036	2.082	1.061	1.021	37	22	15
San Gillio Torinese *	—	—	—	735	364	371	718	352	366	17	12	5
Givoletto *	—	—	—	630	345	285	623	341	232	7	4	3
Borgonuovo	—	—	—	187	107	80	185	106	79	2	1	1
Forvella	—	—	—	178	99	79	175	98	77	3	1	2
Rivosacco	—	—	—	143	73	70	142	72	70	1	1	1
La Cassa *	—	—	—	596	295	301	533	289	294	13	6	7
Trucco *	—	—	—	153	79	79	158	79	79	—	—	—
<b>San Giòrio</b> . . . . .	425	1.960	79	1.554	718	836	1.533	709	824	21	9	12
San Giòrio	—	—	—	744	340	404	725	332	393	19	8	11
Martinetti	—	—	—	512	237	275	510	236	274	2	1	1
Città	—	—	—	293	141	157	298	141	157	—	—	—
<b>San Máuro Torinese</b> . . . . .	211	1.255	355	4.460	2.243	2.217	4.320	2.141	2.179	140	102	33
San Máuro Torinese	—	—	—	1.591	771	820	1.567	759	808	24	12	12
Sant'Anna	—	—	—	1.110	590	520	1.021	518	503	89	72	17
Sambuy	—	—	—	769	402	367	752	388	364	17	14	3
Oltre Po	—	—	—	990	480	510	930	476	504	10	4	6
<b>San Morizio Canavese</b> . . . . .	317	1.751	253	4.422	2.163	2.259	4.248	2.022	2.226	174	141	33
San Morizio Canavese	—	—	—	2.643	1.281	1.362	2.483	1.151	1.332	160	130	30
Ceretta	—	—	—	1.035	515	520	1.025	508	517	10	7	3
Maianghero	—	—	—	744	367	377	740	363	377	4	4	—
<b>San Pietro Val Lémina</b> . . . . .	451	1.243	84	1.039	501	538	1.020	494	526	19	7	12
<b>San Sebastiano da Po</b> . . . . .	313	1.664	114	1.901	966	935	1.876	951	925	25	15	10
San Sebastiano da Po	—	—	—	294	148	146	288	143	145	6	5	1
Colombaro	—	—	—	509	255	254	507	253	254	2	2	—
Moriondo	—	—	—	267	127	140	262	126	136	5	1	4
Rottenga	—	—	—	220	114	106	216	111	105	4	3	1
Saroncella	—	—	—	611	322	289	603	318	285	8	4	4
<b>San Secondo di Pinerolo</b> . . . . .	413	2.867	129	3.690	1.871	1.819	3.636	1.837	1.799	54	34	20
San Secondo di Pinerolo	—	—	—	1.039	537	502	1.019	524	495	20	13	7
Lombarda	—	—	—	163	99	64	162	98	64	1	1	—
Airali	—	—	—	390	203	187	334	200	184	6	3	3
Miradolo	—	—	—	405	210	195	396	206	190	9	4	5
Prarostino *	—	—	—	1.061	536	535	1.049	518	531	12	8	4
Osasco *	—	—	—	636	311	325	629	305	324	7	6	1
Roccapiatta *	—	—	—	159	84	75	159	84	75	—	—	—
<b>Sant'Ambrógio di Torino</b> . . . . .	356	858	262	2.250	1.051	1.199	2.234	1.043	1.191	16	8	8
<b>Sant'Antonino di Susa</b> . . . . .	380	996	206	2.048	1.038	1.010	1.841	853	988	207	185	22
Sant'Antonino di Susa	—	—	—	1.612	843	769	1.405	658	747	207	185	22
Maisonetta	—	—	—	275	116	159	275	116	159	—	—	—
Cresto	—	—	—	57	29	28	57	29	28	—	—	—
Vignassa	—	—	—	104	50	54	104	50	54	—	—	—
<b>Sántena</b> . . . . .	239	1.621	245	3.967	1.951	2.016	3.933	1.929	2.004	34	22	12
Cabanone-Tetti Agostino	—	—	—	1.007	504	503	993	495	498	14	9	5
Carolina Luserna	—	—	—	1.067	516	551	1.067	516	551	—	—	—
Trinità Broglietta	—	—	—	207	95	112	207	95	112	—	—	—
Sántena	—	—	—	1.686	836	850	1.666	823	843	20	13	7
<b>Scalenghe</b> . . . . .	264	3.175	80	2.541	1.305	1.236	2.454	1.246	1.208	87	59	28
Scalenghe	—	—	—	927	467	460	906	452	454	21	15	6
Pieve	—	—	—	734	375	359	698	353	345	36	22	14
Bicocca	—	—	—	208	113	95	205	111	94	3	2	1
David	—	—	—	123	68	55	120	65	55	3	3	—
Viotto	—	—	—	384	194	190	375	187	188	9	7	2
Murisenghi	—	—	—	165	88	77	150	78	72	15	10	5
<b>Sciolze</b> . . . . .	436	1.133	93	1.050	549	501	985	495	490	65	54	11



nelle Frazioni di censimento, nelle Province e nei Compartimenti

Provincia di Torino

POPOLAZIONE TEMPORANEAMENTE ASSENTE									POPOLAZIONE RESIDENTE			COMUNI E FRAZIONI DI CENSIMENTO
IN COMPLESSO			CHE SI TROVAVA						(legale)			
			in altri Comuni del Regno			nelle Colonie e all' Estero						
M	F		M	F		M	F		M	F		
14	15	16	17	18	19	20	21	22	23	24	25	26
59	28	31	57	27	30	2	1	1	2.141	1.089	1.052	<b>San Gillio Torinese</b>
39	17	22	38	17	21	1	—	1	757	369	388	San Gillio Torinese *
12	6	6	11	5	6	1	1	—	635	347	288	Givoletto *
4	1	3	4	1	3	—	—	—	189	107	82	Borgonuovo
4	2	2	3	1	2	1	1	—	179	100	79	Forvilla
2	1	1	2	1	1	—	—	—	144	73	71	Rivasacco
7	5	2	7	5	2	—	—	—	590	294	296	La Cassa *
1	—	1	1	—	1	—	—	—	159	79	80	Trucco *
49	24	25	44	20	24	5	4	1	1.582	733	849	<b>San Giório</b>
25	14	11	23	13	10	2	1	1	750	346	404	San Giório
20	9	11	17	6	11	3	3	—	530	245	285	Martinetti
4	1	3	4	1	3	—	—	—	302	142	160	Città
37	20	17	35	18	17	2	2	—	4.357	2.161	2.196	<b>San Máuro Torinese</b>
17	10	7	16	9	7	1	1	—	1.584	769	815	San Máuro Torinese
7	6	1	6	5	1	1	1	—	1.028	524	504	Sant'Anna
6	1	5	6	1	5	—	—	—	758	389	369	Sambuy
7	3	4	7	3	4	—	—	—	987	479	508	Oltre Po
79	37	42	71	29	42	8	8	—	4.327	2.059	2.268	<b>San Morizio Canavese</b>
55	22	33	52	19	33	3	3	—	2.538	1.173	1.365	San Morizio Canavese
10	7	3	9	6	3	1	1	—	1.035	515	520	Ceretta
14	8	6	10	4	6	4	4	—	754	371	383	Malanghero
49	24	25	36	17	19	13	7	6	1.069	518	551	<b>San Pietro Val Lémina</b>
53	25	28	53	25	28	—	—	—	1.929	976	953	<b>San Sebastiano da Po</b>
5	1	4	5	1	4	—	—	—	293	144	149	San Sebastiano da Po
15	6	9	15	6	9	—	—	—	522	259	263	Colombaro
4	1	3	4	1	3	—	—	—	266	127	139	Moriondo
8	4	4	8	4	4	—	—	—	224	115	109	Rottenga
21	13	8	21	13	8	—	—	—	624	331	293	Saronseila
165	57	108	156	54	102	9	3	6	3.801	1.894	1.907	<b>San Secondo di Pinerolo</b>
55	16	39	53	16	37	2	—	2	1.074	540	534	San Secondo di Pinerolo
3	—	3	2	—	2	1	—	1	165	93	67	Lombarda
8	6	2	8	6	2	—	—	—	392	206	186	Airali
23	10	13	23	10	13	—	—	—	419	216	203	Miradolo
53	15	38	46	12	34	7	3	4	1.102	533	569	Prarostino *
19	9	10	19	9	10	—	—	—	648	314	334	Osasco *
7	1	6	7	1	6	—	—	—	166	85	81	Roccapiatta *
85	46	39	84	46	38	1	—	1	2.319	1.089	1.230	<b>Sant'Ambrógio di Torino</b>
136	73	63	89	34	55	47	39	8	1.977	926	1.051	<b>Sant'Antonino di Susa</b>
100	51	49	73	29	44	27	22	5	1.505	709	796	Sant'Antonino di Susa
28	17	11	13	5	8	15	12	3	303	133	170	Maisonetta
3	—	3	3	—	3	—	—	—	60	29	31	Cresto
5	5	—	—	—	—	5	5	—	109	55	54	Vignassa
79	44	35	77	43	34	2	1	1	4.012	1.973	2.039	<b>Sántena</b>
18	8	10	18	8	10	—	—	—	1.011	503	508	Cabanone-Tetti Agostino
18	12	6	17	11	6	1	1	—	1.085	528	557	Carolina Luserna
13	6	7	13	6	7	—	—	—	220	101	119	Trinità Broglietta
30	18	12	29	18	11	1	—	1	1.696	841	855	Sántena
75	41	34	72	38	34	3	3	—	2.529	1.287	1.242	<b>Scalenghe</b>
21	9	12	21	9	12	—	—	—	927	461	466	Scalenghe
26	11	15	25	10	15	1	1	—	724	364	360	Pieve
3	2	1	2	1	1	1	1	—	208	113	95	Bicoeca
3	3	—	3	3	—	—	—	—	123	68	55	David
11	8	3	10	7	3	1	1	—	386	195	191	Viotto
11	8	3	11	8	3	—	—	—	161	86	75	Murisenghi
27	16	11	26	15	11	1	1	—	1.012	511	501	<b>Sciolze</b>

Popolazione presente, temporaneamente assente e residente nei Comuni,

PIEMONTE

COMUNI E FRAZIONI DI CENSIMENTO	ALTIME- TRIA in. s/m	SUPERFICIE TERRI- TORIALE ha.	DENSITÀ PER km.²	POPOLAZIONE PRESENTE (di fatto)								
				IN COMPLESSO			CON DIMORA					
				M	F	M	abituale			temporanea		
							M	F	M	F	M	F
1	2	3	4	5	6	7	8	9	10	11	12	13
<b>Settimo Torinese</b> . . . . .	207	2.857	302	8.623	4.310	4.313	8.593	4.293	4.300	30	17	13
<b>Susa</b> . . . . .	503	1.126	463	5.212	2.784	2.428	4.966	2.604	2.362	246	180	66
Susa . . . . .	—	—	—	4.290	2.322	1.968	4.064	2.155	1.909	226	167	59
San Giuliano . . . . .	—	—	—	429	216	213	423	215	208	6	1	5
Traduerivi . . . . .	—	—	—	301	154	147	296	149	147	5	5	—
Coldimosso . . . . .	—	—	—	192	92	100	183	85	98	9	7	2
<b>Torino</b> . . . . .	239	13.017	4.588	597.260	285.666	311.594	575.098	274.790	300.308	22.162	10.876	11.286
Torino . . . . .	—	—	—	574.350	274.556	299.794	552.833	263.996	288.837	21.517	10.560	10.957
Mirafiori . . . . .	—	—	—	1.287	674	613	1.244	646	598	43	28	15
Drosso . . . . .	—	—	—	221	124	97	205	115	90	16	9	7
Villaretto . . . . .	—	—	—	970	515	455	962	511	451	8	4	4
Bertoulla . . . . .	—	—	—	6.588	3.303	3.285	6.548	3.278	3.270	40	25	15
Superga . . . . .	—	—	—	393	208	185	392	207	185	1	1	—
Mongreno . . . . .	—	—	—	367	212	155	363	210	153	4	2	2
Reàglie . . . . .	—	—	—	972	488	484	943	466	477	29	22	7
Santa Margherita . . . . .	—	—	—	3.895	1.721	2.174	3.618	1.587	2.031	277	134	143
Cavoretto . . . . .	—	—	—	3.315	1.600	1.715	3.271	1.587	1.684	44	13	31
San Vito . . . . .	—	—	—	4.902	2.265	2.637	4.719	2.187	2.532	183	78	105
<b>Torrazza Piemonte</b> . . . . .	197	988	167	1.647	806	841	1.611	782	829	36	24	12
Torrazza Piemonte . . . . .	—	—	—	1.143	560	583	1.108	537	571	35	23	12
Borgorégio . . . . .	—	—	—	504	246	258	503	245	258	1	1	—
<b>Torre Péllice</b> . . . . .	516	2.122	224	4.745	2.151	2.594	4.522	2.062	2.460	223	83	134
Torre Péllice . . . . .	—	—	—	3.223	1.409	1.814	3.074	1.335	1.739	149	74	75
Inverso Rolandi . . . . .	—	—	—	242	120	122	242	120	122	—	—	—
Chabriols . . . . .	—	—	—	225	117	108	222	116	106	3	1	2
Castelluzzo . . . . .	—	—	—	175	89	86	170	86	84	5	3	2
Rossenghi . . . . .	—	—	—	368	192	176	366	191	175	2	1	1
Coppieri . . . . .	—	—	—	436	182	254	373	173	200	63	9	54
Tagliaretto . . . . .	—	—	—	76	42	34	75	41	34	1	1	—
<b>Trana</b> . . . . .	372	1.641	89	1.460	708	752	1.455	705	750	5	3	2
Trana . . . . .	—	—	—	533	262	271	530	260	270	3	2	1
Udrìto . . . . .	—	—	—	85	42	43	85	42	43	—	—	—
Cordero . . . . .	—	—	—	120	57	63	120	57	63	—	—	—
San Giovanni . . . . .	—	—	—	74	35	39	74	35	39	—	—	—
Pianca . . . . .	—	—	—	85	38	47	85	38	47	—	—	—
Merlo . . . . .	—	—	—	45	26	19	45	26	19	—	—	—
San Bernardino . . . . .	—	—	—	144	66	78	144	66	78	—	—	—
Moranda . . . . .	—	—	—	120	61	59	120	61	59	—	—	—
Taburdano . . . . .	—	—	—	126	62	64	124	61	63	2	1	1
Biellesse . . . . .	—	—	—	36	20	16	36	20	16	—	—	—
Colombé . . . . .	—	—	—	47	21	26	47	21	26	—	—	—
Durando . . . . .	—	—	—	14	4	10	14	4	10	—	—	—
Pratovigero . . . . .	—	—	—	31	14	17	31	14	17	—	—	—
<b>Tràves</b> . . . . .	628	963	84	811	376	435	808	373	435	3	3	—
Tràves . . . . .	—	—	—	263	115	148	263	115	148	—	—	—
Santi Andrea e Rocco . . . . .	—	—	—	310	145	165	309	144	165	1	1	—
Sant'António . . . . .	—	—	—	238	116	122	236	114	122	2	2	—
<b>Trofarello</b> . . . . .	276	893	346	3.086	1.506	1.580	2.982	1.442	1.540	104	64	40
<b>Usséglio</b> . . . . .	1.271	9.802	16	1.526	931	595	1.085	532	553	441	399	42
Cortevìcio . . . . .	—	—	—	276	140	136	255	129	126	21	11	10
Chiaberto . . . . .	—	—	—	79	35	44	78	34	44	1	1	—
Villaretto . . . . .	—	—	—	114	56	58	108	50	58	6	6	—
Crot . . . . .	—	—	—	428	388	40	61	30	31	367	358	9
Pianetto . . . . .	—	—	—	214	112	102	203	108	95	11	4	7
Piazzette . . . . .	—	—	—	135	61	74	135	61	74	—	—	—
Perinera . . . . .	—	—	—	164	81	83	152	75	77	12	6	6
Quagliera . . . . .	—	—	—	6	3	3	6	3	3	—	—	—
Margone . . . . .	—	—	—	110	55	55	87	42	45	23	13	10

nelle Frazioni di censimento, nelle Province e nei Compartimenti

Provincia di Torino

POPOLAZIONE TEMPORANEAMENTE ASSENTE									POPOLAZIONE RESIDENTE			COMUNI E FRAZIONI DI CENSIMENTO	
IN COMPLESSO			CHE SI TROVAVA						(legale)				
M	F	M	in altri Comuni del Regno			nelle Colonie e all' Estero			M	F	M		F
			M	F	M	M	F						
14	15	16	17	18	19	20	21	22	23	24	25	26	
187	102	85	174	92	82	13	10	3	8.780	4.395	4.385	<b>Séttimo Torinese</b>	
380	288	92	368	278	90	12	10	2	5.346	2.892	2.454	<b>Susa</b>	
355	276	79	349	272	77	6	4	2	4.419	2.431	1.988	Susa	
11	5	6	9	3	6	2	2	—	434	220	214	San Giuliano	
13	7	6	9	3	6	4	4	—	309	156	153	Traduerivi	
1	—	1	1	—	1	—	—	—	184	85	99	Coldimosso	
15.655	9.487	6.188	14.303	8.509	5.794	1.352	978	374	590.753	284.277	306.476	<b>Torino</b>	
15.220	9.241	5.979	13.915	8.292	5.623	1.305	949	356	568.053	273.237	294.816	Torino	
37	24	13	31	19	12	6	5	1	1.281	670	611	Mirafiori	
5	1	4	5	1	4	—	—	—	210	116	94	Drosso	
14	11	3	11	9	2	3	2	1	976	522	454	Villaretto	
89	52	37	82	46	36	7	6	1	6.637	3.330	3.307	Bertoulla	
3	2	1	3	2	1	—	—	—	395	209	186	Superga	
8	4	4	7	4	3	1	—	1	371	214	157	Mongreno	
11	9	2	11	9	2	—	—	—	954	475	479	Reàglie	
85	43	42	80	40	40	5	3	2	3.703	1.630	2.073	Santa Margherita	
62	32	30	54	28	26	8	4	4	3.333	1.619	1.714	Cavoretto	
121	68	53	104	59	45	17	9	8	4.840	2.255	2.585	San Vito	
43	25	18	43	25	18	—	—	—	1.654	807	847	<b>Torrazza Piemonte</b>	
34	22	12	34	22	12	—	—	—	1.142	559	583	Torrazza Piemonte	
9	3	6	9	3	6	—	—	—	512	248	264	Borgorégio	
240	81	159	213	68	145	27	13	14	4.762	2.143	2.619	<b>Torre Péllice</b>	
150	53	97	135	44	91	15	9	6	3.224	1.388	1.836	Torre Péllice	
18	6	12	15	5	10	3	1	2	260	126	134	Inverso Rolandi	
20	4	16	18	3	15	2	1	1	242	120	122	Chabriols	
14	3	11	14	3	11	—	—	—	184	89	95	Castelluzzo	
20	8	12	16	7	9	4	1	3	386	199	187	Rossenghi	
14	6	8	12	5	7	2	1	1	387	179	208	Coppiere	
4	1	3	3	1	2	1	—	1	79	42	37	Tagliaretto	
116	69	47	111	66	45	5	3	2	1.571	774	797	<b>Trana</b>	
11	7	4	9	7	2	2	—	2	541	267	274	Trana	
—	—	—	—	—	—	—	—	—	85	42	43	Udrito	
3	1	2	3	1	2	—	—	—	123	58	65	Cordero	
9	6	3	8	5	3	1	1	—	83	41	42	San Giovanni	
4	3	1	3	2	1	1	1	—	89	41	48	Pianca	
—	—	—	—	—	—	—	—	—	45	26	19	Merlo	
4	4	—	4	4	—	—	—	—	148	70	78	San Bernardino	
4	2	2	3	1	2	1	1	—	124	63	61	Moranda	
—	—	—	—	—	—	—	—	—	124	61	63	Taburdano	
1	—	1	1	—	1	—	—	—	37	20	17	Biellese	
80	46	34	80	46	34	—	—	—	127	67	60	Colombé	
—	—	—	—	—	—	—	—	—	14	4	10	Durando	
—	—	—	—	—	—	—	—	—	31	14	17	Pratovigero	
36	27	9	20	11	9	16	16	—	844	400	444	<b>Trèves</b>	
13	10	3	10	7	3	3	3	—	276	125	151	Trèves	
11	7	4	5	1	4	6	6	—	320	151	169	Santi Andrea e Rocco	
12	10	2	5	3	2	7	7	—	248	124	124	Sant'Antonio	
31	20	11	28	17	11	3	3	—	3.013	1.462	1.551	<b>Trofarello</b>	
408	216	192	318	155	163	90	61	29	1.493	748	745	<b>Usséglio</b>	
32	18	14	21	8	13	11	10	1	287	147	140	Cortevicio	
25	15	10	7	3	4	18	12	6	103	49	54	Chiaberto	
54	30	24	45	21	24	9	9	—	162	80	82	Villaretto	
15	9	6	15	9	6	—	—	—	76	39	37	Crot	
38	18	20	15	4	11	23	14	9	241	126	115	Pianetto	
58	31	27	35	19	16	23	12	11	193	92	101	Piazzette	
45	21	24	44	20	24	1	1	—	197	96	101	Perinera	
9	4	5	9	4	5	—	—	—	15	7	8	Quagliera	
132	70	62	127	67	60	5	3	2	219	112	107	Margone	

**Popolazione presente, temporaneamente assente e residente nei Comuni,**

**PIEMONTE**

COMUNI E FRAZIONI DI CENSIMENTO	ALTIME- TRIA m. s/m	SUPERFICIE TERRI- TORIALE ha.	DENSITÀ PER km.²	POPOLAZIONE PRESENTE (di fatto)								
				IN COMPLESSO			CON DIMORA					
							abituale			temporanea		
				M	F	T	M	F	T	M	F	T
1	2	3	4	5	6	7	8	9	10	11	12	13
<b>Val della Torre . . . . .</b>	<b>505</b>	<b>3.674</b>	<b>49</b>	<b>1.801</b>	<b>933</b>	<b>868</b>	<b>1.776</b>	<b>922</b>	<b>854</b>	<b>25</b>	<b>11</b>	<b>14</b>
Montelera . . . . .	—	—	—	398	211	187	396	209	187	2	2	—
Trucco Rossato . . . . .	—	—	—	403	195	208	396	192	204	7	3	4
Verna . . . . .	—	—	—	602	322	280	593	318	275	9	4	5
Brione . . . . .	—	—	—	398	205	193	391	203	188	7	2	5
<b>Vayes . . . . .</b>	<b>379</b>	<b>708</b>	<b>167</b>	<b>1.182</b>	<b>584</b>	<b>598</b>	<b>1.161</b>	<b>573</b>	<b>588</b>	<b>21</b>	<b>11</b>	<b>10</b>
Vayes . . . . .	—	—	—	1.124	556	563	1.112	549	563	12	7	5
Folatone . . . . .	—	—	—	58	28	30	49	24	25	9	4	5
<b>Venaria Reale . . . . .</b>	<b>258</b>	<b>2.029</b>	<b>632</b>	<b>12.824</b>	<b>6.812</b>	<b>6.012</b>	<b>12.716</b>	<b>6.768</b>	<b>5.948</b>	<b>108</b>	<b>44</b>	<b>64</b>
Venaria Reale . . . . .	—	—	—	7.010	4.153	2.857	6.963	4.134	2.829	47	19	28
Altessano . . . . .	—	—	—	5.814	2.659	3.155	5.753	2.634	3.119	61	25	36
<b>Venâus . . . . .</b>	<b>604</b>	<b>2.336</b>	<b>39</b>	<b>900</b>	<b>418</b>	<b>482</b>	<b>890</b>	<b>412</b>	<b>478</b>	<b>10</b>	<b>6</b>	<b>4</b>
Piazza . . . . .	—	—	—	136	62	74	134	60	74	2	2	—
San Rocco . . . . .	—	—	—	197	89	108	196	88	108	1	1	—
Berno . . . . .	—	—	—	29	8	21	29	8	21	—	—	—
Traversa Grangia . . . . .	—	—	—	89	42	47	88	41	47	1	1	—
Molino Parore . . . . .	—	—	—	218	102	116	212	100	112	6	2	4
Mestrale Costa . . . . .	—	—	—	135	68	67	135	68	67	—	—	—
Váir Rivo . . . . .	—	—	—	96	47	49	96	47	49	—	—	—
<b>Verolengo . . . . .</b>	<b>169</b>	<b>2.929</b>	<b>147</b>	<b>4.310</b>	<b>2.087</b>	<b>2.223</b>	<b>4.264</b>	<b>2.063</b>	<b>2.201</b>	<b>46</b>	<b>24</b>	<b>22</b>
Verolengo . . . . .	—	—	—	2.379	1.130	1.249	2.357	1.121	1.236	22	9	13
Calciavacca . . . . .	—	—	—	917	461	456	914	459	455	3	2	1
Busignetto . . . . .	—	—	—	366	178	188	366	178	188	—	—	—
Casabianca . . . . .	—	—	—	648	318	330	627	305	322	21	13	8
<b>Verrua Savóia . . . . .</b>	<b>342</b>	<b>3.191</b>	<b>72</b>	<b>2.311</b>	<b>1.170</b>	<b>1.141</b>	<b>2.281</b>	<b>1.155</b>	<b>1.126</b>	<b>30</b>	<b>15</b>	<b>15</b>
Valentino . . . . .	—	—	—	1.382	691	691	1.368	685	683	14	6	8
San Giovanni . . . . .	—	—	—	660	272	283	658	271	287	2	1	1
Collegna . . . . .	—	—	—	195	97	98	194	96	95	4	1	2
Sulpiano . . . . .	—	—	—	929	479	450	913	470	443	16	9	7
<b>Vigone . . . . .</b>	<b>260</b>	<b>4.108</b>	<b>116</b>	<b>4.769</b>	<b>2.362</b>	<b>2.407</b>	<b>4.727</b>	<b>2.329</b>	<b>2.398</b>	<b>42</b>	<b>33</b>	<b>9</b>
Vigone . . . . .	—	—	—	2.828	1.347	1.481	2.805	1.328	1.477	23	19	4
Quintanello . . . . .	—	—	—	321	321	270	590	320	270	1	1	—
Trepóllice . . . . .	—	—	—	424	221	203	421	218	203	3	3	—
Sornasca . . . . .	—	—	—	781	404	377	767	394	373	14	10	4
Zucchea . . . . .	—	—	—	145	69	76	144	69	75	1	—	1
<b>Villafranca Piemonte . . . . .</b>	<b>253</b>	<b>5.101</b>	<b>125</b>	<b>6.396</b>	<b>3.133</b>	<b>3.263</b>	<b>6.267</b>	<b>3.049</b>	<b>3.218</b>	<b>129</b>	<b>84</b>	<b>45</b>
Villafranca Piemonte . . . . .	—	—	—	3.556	1.691	1.865	3.494	1.655	1.839	62	36	26
San Luca . . . . .	—	—	—	612	308	304	596	296	300	16	12	4
San Giovanni . . . . .	—	—	—	516	257	259	499	243	256	17	14	3
San Michele . . . . .	—	—	—	227	119	108	221	115	106	6	4	2
Cantogno . . . . .	—	—	—	240	137	103	231	131	100	9	6	3
San Nicola . . . . .	—	—	—	167	83	84	166	82	84	1	1	—
Buasi . . . . .	—	—	—	107	63	44	102	59	43	5	4	1
Mottura . . . . .	—	—	—	477	235	242	467	230	237	10	5	5
Madonna degli Orti . . . . .	—	—	—	494	240	254	491	238	253	3	2	1
<b>Villarbasse . . . . .</b>	<b>384</b>	<b>831</b>	<b>122</b>	<b>1.010</b>	<b>502</b>	<b>508</b>	<b>992</b>	<b>490</b>	<b>502</b>	<b>18</b>	<b>12</b>	<b>6</b>
<b>Villar Focchiardo . . . . .</b>	<b>450</b>	<b>2.564</b>	<b>76</b>	<b>1.940</b>	<b>876</b>	<b>1.064</b>	<b>1.932</b>	<b>874</b>	<b>1.058</b>	<b>8</b>	<b>2</b>	<b>6</b>
Castagnaretto . . . . .	—	—	—	857	394	463	855	393	462	2	1	1
Villa . . . . .	—	—	—	580	258	322	576	257	319	4	1	3
Comba . . . . .	—	—	—	503	224	279	501	224	277	2	—	2

nelle Frazioni di censimento, nelle Province e nei Compartimenti

Provincia di Torino

POPOLAZIONE TEMPORANEAMENTE ASSENTE						POPOLAZIONE RESIDENTE						COMUNI E FRAZIONI DI CENSIMENTO
IN COMPLESSO			CHE SI TROVAVA						(legale)			
			in altri Comuni del Regno			nelle Colonie e all' Estero			M F	M	F	
M	F		M	F		M	F					
14	15	16	17	18	19	20	21	22	23	24	25	26
92	40	52	92	40	52	—	—	—	1.868	962	906	<b>Val della Torre</b>
13	8	5	13	8	5	—	—	—	409	217	192	Montelera
26	11	15	26	11	15	—	—	—	422	203	219	Trucco Rossato
26	9	17	26	9	17	—	—	—	619	327	292	Verna
27	12	15	27	12	15	—	—	—	418	215	203	Brione
50	31	19	26	10	16	24	21	3	1.211	604	607	<b>Vayes</b>
49	30	19	26	10	16	23	20	3	1.161	579	582	Vayes
1	1	—	—	—	—	1	1	—	50	25	25	Folatone
617	440	177	550	377	173	67	63	4	13.333	7.208	6.125	<b>Venaria Reale</b>
427	326	101	384	284	100	43	42	1	7.390	4.460	2.930	Venaria Reale
190	114	76	166	93	73	24	21	3	5.943	2.748	3.195	Altessano
26	12	14	24	10	14	2	2	—	916	424	492	<b>Venaus</b>
1	—	1	1	—	1	—	—	—	135	60	75	Piazza
6	—	6	6	—	6	—	—	—	202	88	114	San Rocco
—	—	—	—	—	—	—	—	—	29	8	21	Berno
3	2	1	3	2	1	—	—	—	91	43	48	Traversa Grangia
10	7	3	10	7	3	—	—	—	222	107	115	Molino Parore
2	—	2	2	—	2	—	—	—	137	68	69	Mestrале Costa
4	3	1	2	1	1	2	2	—	100	50	50	Vair Rivo
93	58	35	83	48	35	10	10	—	4.357	2.121	2.236	<b>Verolengo</b>
56	32	24	51	27	24	5	5	—	2.413	1.153	1.260	Verolengo
26	17	9	22	13	9	4	4	—	940	476	464	Calciavacca
4	3	1	4	3	1	—	—	—	370	181	189	Busignetto
7	6	1	6	5	1	1	1	—	634	311	323	Casabianca
31	15	16	31	15	16	—	—	—	2.312	1.170	1.142	<b>Verrua Savoia</b>
26	12	14	26	12	14	—	—	—	1.394	697	697	Valentino
9	6	3	9	6	3	—	—	—	567	277	290	San Giovanni
6	3	3	6	3	3	—	—	—	197	99	98	Collegna
5	3	2	5	3	2	—	—	—	918	473	445	Sulpiano
141	86	55	135	81	54	6	5	1	4.868	2.415	2.453	<b>Vigone</b>
113	67	46	109	64	45	4	3	1	2.918	1.395	1.523	Vigone
10	7	3	10	7	3	—	—	—	600	327	273	Quintanello
5	2	3	4	1	3	1	1	—	426	220	206	Trepéllice
12	9	3	11	8	3	1	1	—	779	403	376	Sornasca
1	1	—	1	1	—	—	—	—	145	70	75	Zucchea
302	124	178	297	119	178	5	5	—	6.569	3.173	3.396	<b>Villafranca Piemonte</b>
217	74	143	212	69	143	5	5	—	3.711	1.729	1.982	Villafranca Piemonte
20	13	7	20	13	7	—	—	—	616	309	307	San Luca
12	4	8	12	4	8	—	—	—	511	247	264	San Giovanni
8	3	5	8	3	5	—	—	—	229	118	111	San Michele
—	—	—	—	—	—	—	—	—	231	131	100	Cantogno
1	1	—	1	1	—	—	—	—	167	83	84	San Nicola
1	—	1	1	—	1	—	—	—	103	59	44	Bussi
26	17	9	26	17	9	—	—	—	493	247	246	Mottura
17	12	5	17	12	5	—	—	—	508	250	258	Madonna degli Orti
38	16	22	34	12	22	4	4	—	1.030	506	524	<b>Villarbasse</b>
206	123	83	79	33	46	127	90	37	2.138	997	1.141	<b>Villar Focchiardo</b>
99	63	36	30	16	14	69	47	22	954	456	498	Castagnaretto
57	31	26	27	10	17	30	21	9	633	288	345	Villa
50	29	21	22	7	15	28	22	6	551	253	298	Comba

Popolazione presente, temporaneamente assente e residente nei Comuni,

PIEMONTE

COMUNI E FRAZIONI DI CENSIMENTO	ALTIME- TRIA m. s/m	SUPERFICIE TERRI- TORIALE ha.	DENSITÀ PER km.²	POPOLAZIONE PRESENTE (di fatto)								
				IN COMPLESSO			CON DIMORA					
				M	F	M	abituale			temporanea		
							M	F	M	F	M	F
1	2	3	4	5	6	7	8	9	10	11	12	13
<b>Villar Pélice</b> . . . . .	666	6.076	25	1.545	766	779	1.541	766	775	4	—	4
Villar Pélice . . . . .	—	—	—	631	302	329	628	302	326	3	—	3
Subiasco . . . . .	—	—	—	320	159	161	319	159	160	1	—	1
Teynàud . . . . .	—	—	—	328	169	159	328	169	159	—	—	—
Inverso . . . . .	—	—	—	266	136	130	266	136	130	—	—	—
Buffa . . . . .	—	—	—	139	72	67	139	72	67	—	—	—
<b>Villar Perosa</b> . . . . .	558	1.154	212	2.444	1.211	1.233	2.404	1.179	1.225	40	32	8
Villar Perosa . . . . .	—	—	—	1.407	692	715	1.375	666	709	32	26	6
Cascina Grossa . . . . .	—	—	—	208	105	103	207	104	103	1	1	—
Ciardossini . . . . .	—	—	—	153	73	80	153	73	80	—	—	—
Fréiri . . . . .	—	—	—	231	113	118	230	112	118	1	1	—
Prietti . . . . .	—	—	—	150	76	74	150	76	74	—	—	—
Campassi . . . . .	—	—	—	295	152	143	289	148	141	6	4	2
<b>Villastellone</b> . . . . .	234	1.968	122	2.392	1.178	1.214	2.334	1.141	1.193	58	37	21
Villastellone . . . . .	—	—	—	2.009	979	1.030	1.975	954	1.021	34	25	9
Cornalese . . . . .	—	—	—	246	129	117	223	118	105	23	11	12
Tetti Mauriti . . . . .	—	—	—	137	70	67	136	69	67	1	1	—
<b>Vinovo</b> . . . . .	232	1.766	159	2.802	1.340	1.462	2.748	1.309	1.439	54	31	23
Vinovo . . . . .	—	—	—	2.176	1.015	1.161	2.156	1.005	1.151	20	10	10
Tetti Caglieri . . . . .	—	—	—	626	325	301	592	304	288	34	21	13
<b>Viù</b> . . . . .	774	8.449	42	3.574	1.784	1.790	3.518	1.755	1.763	56	29	27
Viù . . . . .	—	—	—	555	258	297	549	257	292	6	1	5
Fubina . . . . .	—	—	—	432	210	222	424	206	218	8	4	4
Toglie . . . . .	—	—	—	169	87	82	169	87	82	—	—	—
Maddalene . . . . .	—	—	—	109	59	59	102	46	56	7	4	3
Mondrezza . . . . .	—	—	—	316	173	143	293	156	137	23	17	6
Oldri . . . . .	—	—	—	59	32	27	55	30	25	4	2	2
Salvagnengo . . . . .	—	—	—	99	52	47	98	52	46	1	—	1
Cornolero . . . . .	—	—	—	48	25	23	48	25	23	—	—	—
Aires . . . . .	—	—	—	361	189	172	361	189	172	—	—	—
Tuberghengo . . . . .	—	—	—	85	50	35	85	50	35	—	—	—
Mollar . . . . .	—	—	—	138	73	65	138	73	65	—	—	—
Fucine . . . . .	—	—	—	420	204	216	411	201	210	9	3	6
Vernai . . . . .	—	—	—	48	25	23	48	25	23	—	—	—
Guicciardera . . . . .	—	—	—	48	21	27	48	21	27	—	—	—
Trichera . . . . .	—	—	—	90	43	47	88	42	46	2	1	1
Pessinea . . . . .	—	—	—	113	57	56	112	56	56	1	1	—
Venera . . . . .	—	—	—	312	144	168	308	142	166	4	2	2
Rocchiettera . . . . .	—	—	—	18	9	9	18	9	9	—	—	—
Brendo . . . . .	—	—	—	20	7	13	20	7	13	—	—	—
Balma . . . . .	—	—	—	63	27	36	63	27	36	—	—	—
Versino . . . . .	—	—	—	181	86	95	179	85	94	2	1	1
Polpresa . . . . .	—	—	—	359	177	182	357	176	181	2	1	1
Cramoletti . . . . .	—	—	—	112	55	57	111	54	57	1	1	—
Tornetti . . . . .	—	—	—	77	38	39	77	38	39	—	—	—
Col San Giovanni * . . . . .	—	—	—	278	154	124	275	153	122	3	1	2
Bertesseno . . . . .	—	—	—	129	73	56	127	72	55	2	1	1
Richiàglio * . . . . .	—	—	—	306	161	145	305	161	144	1	—	1
Niquidetto * . . . . .	—	—	—	235	114	121	235	114	121	—	—	—
<b>Volpiano</b> . . . . .	219	3.242	159	5.142	2.531	2.611	5.121	2.514	2.607	21	17	4
<b>Volvera</b> . . . . .	251	2.094	97	2.039	1.050	989	2.015	1.033	982	24	17	7
<b>TOTALE PROVINCIA</b> (Comuni 179 - Frazioni 693)	—	548.084	209	1.147.149	559.291	587.858	1.108.770	537.530	571.240	38.379	21.761	16.618

nelle Frazioni di censimento, nelle Province e nei Compartimenti

Provincia di Torino

POPOLAZIONE TEMPORANEAMENTE ASSENTE									POPOLAZIONE RESIDENTE			COMUNI E FRAZIONI DI CENSIMENTO
IN COMPLESSO			CHE SI TROVAVA						(legale)			
			in altri Comuni del Regno			nelle Colonie e all'Estero			M F	M	F	
M	F		M	F		M	F					
14	15	16	17	18	19	20	21	22	23	24	25	26
202	82	120	103	31	72	99	51	48	1.743	848	895	<b>Villar Péllice</b>
87	36	51	44	14	30	43	22	21	715	338	377	Villar Péllice
39	15	24	20	7	13	19	8	11	358	174	184	Subiasco
51	15	36	35	9	26	16	6	10	379	184	195	Teynaud
25	16	9	4	1	3	21	15	6	291	152	139	Inverso
8	5	3	1	—	1	7	5	2	147	77	70	Buffa
36	23	13	36	23	13	—	—	—	2.440	1.202	1.238	<b>Villar Perosa</b>
23	14	9	23	14	9	—	—	—	1.398	680	718	Villar Perosa
1	1	—	1	1	—	—	—	—	207	104	103	Cascina Grossa
7	4	3	7	4	3	—	—	—	154	74	80	Ciardossini
3	2	1	3	2	1	—	—	—	237	116	121	Fréiri
2	2	—	2	2	—	—	—	—	153	78	75	Prietti
						—	—	—	291	150	141	Campassi
67	30	37	65	29	36	2	1	1	2.401	1.171	1.230	<b>Villastellone</b>
60	25	35	58	24	34	2	1	1	2.035	979	1.056	Villastellone
5	4	1	5	4	1	—	—	—	228	122	106	Cornalese
2	1	1	2	1	1	—	—	—	138	70	68	Tetti Mauriti
58	31	27	55	29	26	3	2	1	2.806	1.340	1.466	<b>Vinovo</b>
53	29	24	50	27	23	3	2	1	2.209	1.034	1.175	Vinovo
5	2	3	5	2	3	—	—	—	597	306	291	Tetti Caglieri
231	118	113	213	104	109	18	14	4	3.749	1.873	1.876	<b>Viù</b>
18	7	11	17	7	10	1	—	1	567	264	303	Viù
52	27	25	52	27	25	—	—	—	476	233	243	Fubina
6	3	3	6	3	3	—	—	—	175	90	85	Toglie
22	15	7	22	15	7	—	—	—	124	61	63	Maddalene
8	2	6	6	1	5	2	1	1	301	153	143	Mondrezza
1	—	1	1	—	1	—	—	—	56	30	26	Oldri
1	—	—	—	—	—	1	1	—	99	53	46	Salvagnengo
1	—	1	1	—	1	—	—	—	49	25	24	Corgnolero
9	5	4	9	5	4	—	—	—	370	194	176	Aires
4	1	3	4	1	3	—	—	—	89	51	38	Tubergengo
—	—	—	—	—	—	—	—	—	138	73	65	Mollar
14	11	3	13	11	2	1	—	1	425	212	213	Fucine
1	1	—	1	1	—	—	—	—	49	26	23	Vernai
4	1	3	4	1	2	1	—	1	52	22	30	Guicciardera
1	1	—	1	1	—	—	—	—	89	43	46	Trichera
8	8	—	8	8	—	—	—	—	120	64	56	Pessinea
22	13	9	22	13	9	—	—	—	330	155	175	Venera
1	1	—	1	1	—	—	—	—	19	10	9	Rocchettera
2	2	—	2	2	—	—	—	—	22	9	13	Brendo
6	4	2	6	4	2	—	—	—	69	31	38	Balma
13	6	7	13	6	7	—	—	—	192	91	101	Versino
27	14	13	22	10	12	5	4	1	384	190	194	Polpresa
13	7	6	9	4	5	4	3	1	124	61	63	Cramoletti
8	4	4	7	3	4	1	1	—	85	42	43	Tornetti
38	12	26	38	12	26	—	—	—	313	165	148	Col San Giovanni *
26	10	16	26	10	16	—	—	—	153	82	71	Bertesseno
15	14	1	10	9	1	5	5	—	320	175	145	Richiaglio *
28	13	15	24	9	15	4	4	—	263	127	136	Niquidetto *
70	37	33	61	28	33	9	9	—	5.191	2.551	2.640	<b>Volpiano</b>
26	10	16	26	10	16	—	—	—	2.041	1.043	998	<b>Volvera</b>
33.978	19.373	14.605	29.528	16.074	13.454	4.450	3.299	1.151	1.142.748	556.903	585.845	<b>TOTALE PROVINCIA</b>
												(Comuni 179 - Frazioni 693)

Popolazione presente, temporaneamente assente e residente nei Comuni,

PIEMONTE

COMUNI E FRAZIONI DI CENSIMENTO	ALTIME- TRIA m. s/m	SUPERFICIE TERRI- TORIALE ha.	DENSITÀ PER km. <sup>2</sup>	POPOLAZIONE PRESENTE (di fatto)								
				IN COMPLESSO			CON DIMORA					
				M	F	M	abituale			temporanea		
							M	F	M	F	M	F
1	2	3	4	5	6	7	8	9	10	11	12	13
<b>Aloche</b> . . . . .	569	1.087	41	444	188	256	439	186	253	5	2	3
Aloche . . . . .	—	—	—	235	102	133	230	100	130	5	2	3
Piasca . . . . .	—	—	—	150	61	89	150	61	89	—	—	—
Gábbio . . . . .	—	—	—	59	25	34	59	25	34	—	—	—
<b>Alagna Valsésia</b> . . . . .	1.191	7.277	7	503	207	296	480	189	291	23	18	5
Alagna Valsésia . . . . .	—	—	—	171	62	109	169	62	107	2	—	2
Reale . . . . .	—	—	—	154	77	77	134	59	75	20	18	2
Dosso . . . . .	—	—	—	50	16	34	49	16	33	1	—	1
Rusa . . . . .	—	—	—	36	14	22	36	14	22	—	—	—
Pedemonte . . . . .	—	—	—	92	38	54	92	38	54	—	—	—
<b>Albano Verellese</b> . . . . .	151	1.380	57	790	397	393	783	391	392	7	6	1
<b>Álice Castello</b> . . . . .	258	2.477	83	2.068	1.013	1.055	2.068	1.013	1.055	—	—	—
<b>Andorno Micca</b> . . . . .	544	3.917	219	8.567	3.763	4.804	8.532	3.745	4.787	35	18	17
Andorno Cacciorna * . . . . .	—	—	—	2.448	1.074	1.374	2.437	1.068	1.369	11	6	5
Lorazzo Inferiore * . . . . .	—	—	—	158	64	94	157	63	94	1	1	—
Granda Nartéggio * . . . . .	—	—	—	138	69	69	138	69	69	—	—	—
Colma * . . . . .	—	—	—	96	45	51	96	45	51	—	—	—
Locato Ravizza * . . . . .	—	—	—	413	192	221	413	192	221	—	—	—
Cerruti . . . . .	—	—	—	107	46	61	104	44	60	3	2	1
San Giuseppe di Casto * . . . . .	—	—	—	97	44	53	97	44	53	—	—	—
Gólzio * . . . . .	—	—	—	94	37	57	92	35	57	2	2	—
Tavigliano * . . . . .	—	—	—	765	330	435	764	330	434	1	—	1
Causso * . . . . .	—	—	—	172	73	99	172	73	99	—	—	—
Vincio * . . . . .	—	—	—	113	48	65	113	48	65	—	—	—
Sella * . . . . .	—	—	—	137	64	73	137	64	73	—	—	—
Falletti * . . . . .	—	—	—	113	43	70	113	43	70	—	—	—
Passobreve Casale * . . . . .	—	—	—	503	214	289	498	210	288	5	4	1
Sagliano Micca * . . . . .	—	—	—	1.513	655	858	1.506	654	852	7	1	6
Onéghe * . . . . .	—	—	—	61	25	33	61	28	33	—	—	—
Code * . . . . .	—	—	—	161	71	90	161	71	90	—	—	—
Miagliano * . . . . .	—	—	—	1.313	592	721	1.309	591	718	4	1	3
Lorazzo Superiore * . . . . .	—	—	—	165	74	91	164	73	91	1	1	—
<b>Arbório</b> . . . . .	185	2.320	69	1.610	797	813	1.603	791	812	7	6	1
<b>Asigliano Verellese</b> . . . . .	127	2.634	104	2.739	1.356	1.383	2.719	1.346	1.373	20	10	10
Madonna Nera . . . . .	—	—	—	509	245	264	502	242	260	7	3	4
San Rocco . . . . .	—	—	—	392	190	202	392	190	202	—	—	—
Cantone . . . . .	—	—	—	871	438	433	859	432	427	12	6	6
Péila . . . . .	—	—	—	967	483	484	966	482	484	1	1	—
<b>Balmúccia</b> . . . . .	560	945	25	237	85	152	229	81	148	8	4	4
<b>Balocco</b> . . . . .	166	2.444	43	1.051	573	478	919	461	458	132	112	20
Balocco . . . . .	—	—	—	319	177	142	272	132	140	47	45	2
Bastia . . . . .	—	—	—	291	154	137	266	136	130	25	18	7
Lista . . . . .	—	—	—	441	242	199	381	193	188	60	49	11
<b>Berna</b> . . . . .	277	938	69	648	317	331	646	316	330	2	1	1
<b>Bianzé</b> . . . . .	182	4.180	73	3.032	1.516	1.516	2.946	1.433	1.513	86	83	3
Bianzé . . . . .	—	—	—	2.101	1.049	1.052	2.019	967	1.052	82	82	—
Moleto . . . . .	—	—	—	355	176	179	351	175	176	4	1	3
Carpeneto . . . . .	—	—	—	576	291	285	576	291	285	—	—	—
<b>Biella</b> . . . . .	424	3.448	818	28.210	12.900	15.310	26.955	12.079	14.876	1.255	821	434
Biella . . . . .	—	—	—	9.755	4.287	5.468	9.210	3.970	5.240	545	317	228
Riva . . . . .	—	—	—	4.988	2.356	2.632	4.772	2.179	2.593	216	177	39
San Páolo . . . . .	—	—	—	3.070	1.409	1.661	3.042	1.401	1.641	28	8	20
Vernatò . . . . .	—	—	—	4.351	2.046	2.305	4.229	1.957	2.272	122	89	33
Piazzo . . . . .	—	—	—	2.417	1.159	1.258	2.172	976	1.196	245	183	62
Barazzetto . . . . .	—	—	—	845	373	472	842	372	470	3	1	2
Vandorno . . . . .	—	—	—	1.459	665	794	1.449	662	787	10	3	7
Pavignano . . . . .	—	—	—	1.010	457	553	999	455	544	11	2	9
Oropa . . . . .	—	—	—	315	148	167	240	107	133	75	41	34



nelle Frazioni di censimento, nelle Provincie e nei Compartimenti

Provincia di Vercelli

POPOLAZIONE TEMPORANEAMENTE ASSENTE									POPOLAZIONE RESIDENTE			COMUNI E FRAZIONI DI CENSIMENTO
IN COMPLESSO			CHE SI TROVAVA						(legale)			
			in altri Comuni del Regno			nelle Colonie e all'Estero			M F	M	F	
M	F		M	F		M	F					
14	15	16	17	18	19	20	21	22	23	24	25	26
39	29	10	16	8	8	23	21	2	478	215	263	<b>Ailoche</b>
13	10	3	5	2	3	8	8	—	243	110	133	Ailoche
21	15	6	9	5	4	12	10	2	171	76	95	Piasca
5	4	1	2	1	1	3	3	—	64	29	35	Gábbio
58	43	15	32	17	15	26	26	—	538	232	306	<b>Alagna Valsésia</b>
16	13	3	8	5	3	8	8	—	185	75	110	Alagna Valsésia
25	15	10	19	9	10	6	6	—	159	74	85	Reale
6	5	1	1	—	1	5	5	—	55	21	34	Dosso
5	4	1	4	3	1	1	1	—	41	18	23	Rusa
6	6	—	—	—	—	6	6	—	98	44	54	Pedemonte
22	14	8	22	14	8	—	—	—	805	405	400	<b>Albano Vercellese</b>
66	47	19	37	27	10	29	20	9	2.134	1.060	1.074	<b>Álice Castello</b>
424	293	131	271	149	122	153	144	9	8.956	4.038	4.918	<b>Andorno Micca</b>
71	51	20	52	32	20	19	19	—	2.508	1.119	1.389	Andorno Cacciorna *
18	14	4	11	7	4	7	7	—	175	77	98	Lorazzo Inferiore *
3	1	2	2	—	2	1	1	—	141	70	71	Granda Nartéggio *
3	3	—	1	1	—	2	2	—	99	48	51	Colma *
17	13	4	8	5	3	9	8	1	430	205	225	Locato Ravizza *
4	1	3	3	—	3	1	1	—	108	45	63	Cerruti *
11	10	1	11	10	1	—	—	—	108	54	54	San Giuseppe di Casto *
3	2	1	3	2	1	—	—	—	95	37	58	Gólzio *
66	55	11	33	22	11	33	33	—	830	385	445	Tavigliano *
12	7	5	11	6	5	1	1	—	184	80	104	Causso *
3	3	—	—	—	—	3	3	—	116	51	65	Vincio *
5	4	1	—	—	—	5	4	1	142	68	74	Sella *
7	6	1	—	—	—	7	6	1	120	49	71	Falletti *
47	36	11	21	11	10	26	25	1	545	246	299	Passobreve Casale *
52	32	20	39	21	18	13	11	2	1.558	686	872	Sagliano Micca *
4	4	—	1	1	—	3	3	—	65	32	33	Onéglio *
9	6	3	3	1	2	6	5	1	170	77	93	Code *
73	36	37	61	26	35	12	10	2	1.382	627	755	Miagliano *
16	9	7	11	4	7	5	5	—	180	82	98	Lorazzo Superiore *
36	29	7	36	29	7	—	—	—	1.639	820	819	<b>Arbório</b>
29	12	17	28	11	17	1	1	—	2.748	1.358	1.390	<b>Asigliano Vercellese</b>
6	3	3	6	3	3	—	—	—	508	245	263	Madonna Nera
1	1	—	1	1	—	—	—	—	393	191	202	San Rocco
14	3	11	14	3	11	—	—	—	873	435	438	Cantone
8	5	3	7	4	3	1	1	—	974	487	487	Péila
45	29	16	17	5	12	28	24	4	274	110	164	<b>Balmúccia</b>
20	11	9	19	10	9	1	1	—	939	472	467	<b>Balocco</b>
2	1	1	2	1	1	—	—	—	274	133	141	Balocco
8	4	4	8	4	4	—	—	—	274	140	134	Bastia
10	6	4	9	5	4	1	1	—	391	199	192	Lista
6	2	4	5	1	4	1	1	—	652	318	334	<b>Benna</b>
53	29	24	52	28	24	1	1	—	2.999	1.462	1.537	<b>Bianzé</b>
48	26	22	47	25	22	1	1	—	2.067	993	1.074	Bianzé
—	—	—	—	—	—	—	—	—	351	175	176	Moleto
5	3	2	5	3	2	—	—	—	581	294	287	Carpeneto
553	350	203	435	245	190	118	105	13	27.508	12.429	15.079	<b>Biella</b>
174	103	71	153	88	65	21	15	6	9.384	4.073	5.311	Biella
73	42	31	63	32	31	10	10	—	4.845	2.221	2.624	Riva
58	39	19	56	37	19	2	2	—	3.100	1.440	1.660	San Páolo
66	43	23	48	29	19	18	14	4	4.295	2.000	2.295	Vernatò
73	39	34	65	32	33	8	7	1	2.245	1.015	1.230	Piazzo
17	11	6	13	8	5	4	3	1	859	383	476	Barazzetto
61	55	6	15	10	5	46	45	1	1.510	717	793	Vandorno
24	16	8	15	7	8	9	9	—	1.023	471	552	Pavignano
7	2	5	7	2	5	—	—	—	247	109	138	Oropa

Popolazione presente, temporaneamente assente e residente nei Comuni,

PIEMONTE

COMUNI E FRAZIONI DI CENSIMENTO	ALTIME- TRIA m. s/m	SUPERFICIE TERRI- TORIALE ha.	DENSITÀ PER km. <sup>2</sup>	POPOLAZIONE PRESENTE (di fatto)								
				IN COMPLESSO			CON DIMORA					
				M	F	M	abituale			temporanea		
							M	F	M	F	M	F
1	2	3	4	5	6	7	8	9	10	11	12	13
<b>Bioglio</b> . . . . .	514	1.897	65	1.237	463	774	1.190	433	757	47	30	17
<b>Boccioleto</b> . . . . .	622	3.576	19	691	280	411	679	276	403	12	4	8
Boccioleto	—	—	—	278	110	168	271	107	164	7	3	4
Ronchi	—	—	—	101	36	65	101	36	65	—	—	—
Piaggiogna	—	—	—	58	24	34	57	24	33	1	—	1
Pallancato	—	—	—	64	26	38	64	26	38	—	—	—
Fervento	—	—	—	190	84	106	186	83	103	4	1	3
<b>Borgo d'Ale</b> . . . . .	242	3.932	88	3.472	1.696	1.776	3.426	1.657	1.769	46	39	7
Borgo d'Ale	—	—	—	3.086	1.477	1.609	3.069	1.467	1.602	17	10	7
Aréglio	—	—	—	128	76	52	108	56	52	20	20	—
Bertella	—	—	—	103	58	45	96	51	45	7	7	—
Boscherina	—	—	—	111	62	49	109	60	49	2	2	—
Rocco	—	—	—	44	23	21	44	23	21	—	—	—
<b>Borgosésia</b> . . . . .	355	5.723	219	12.512	5.569	6.943	12.408	5.510	6.898	104	59	45
Borgosésia	—	—	—	5.753	2.538	3.215	5.700	2.509	3.191	53	29	24
Vanzone	—	—	—	257	120	137	252	118	134	5	2	3
Bastia	—	—	—	193	77	116	193	77	116	—	—	—
Ferruta	—	—	—	164	64	100	159	61	98	5	3	2
Rozzo Valbusaga	—	—	—	471	230	241	469	229	240	2	1	1
Piello	—	—	—	318	156	162	317	155	162	1	1	—
Béttole	—	—	—	487	227	260	483	226	257	4	1	3
Aranco *	—	—	—	1.151	460	691	1.146	458	688	5	2	3
Guardella	—	—	—	87	37	50	87	37	50	—	—	—
Agnona *	—	—	—	675	312	363	666	305	361	9	7	2
Cascine	—	—	—	120	57	63	119	56	63	1	1	—
Calco Superiore	—	—	—	125	54	71	125	54	71	—	—	—
Isolella *	—	—	—	204	93	111	203	93	110	1	—	1
Foresto Sesia *	—	—	—	323	138	185	322	137	185	1	1	—
Dóccio *	—	—	—	341	148	193	333	141	192	8	7	1
Quarona *	—	—	—	2.175	1.006	1.169	2.165	1.001	1.164	10	5	5
<b>Borgo Vercelli</b> . . . . .	126	1.941	131	2.535	1.155	1.380	2.497	1.132	1.365	38	23	15
<b>Borriana</b> . . . . .	302	550	141	774	333	441	754	324	430	20	9	11
Piazza	—	—	—	295	122	173	282	117	165	13	5	8
Rossetti	—	—	—	245	108	137	242	107	135	3	1	2
Massa	—	—	—	76	32	44	76	32	44	—	—	—
Rivalta	—	—	—	107	52	55	103	49	54	4	3	1
Chiesavécchia	—	—	—	51	19	32	51	19	32	—	—	—
<b>Bréia</b> . . . . .	809	716	71	509	207	302	500	203	297	9	4	5
Bréia	—	—	—	111	48	63	110	48	62	1	—	1
Cadarafagno	—	—	—	125	48	77	124	48	76	1	—	1
Castagneia	—	—	—	79	33	46	75	31	44	4	2	2
Agarla	—	—	—	70	36	34	70	36	34	—	—	—
Cavágia	—	—	—	57	17	40	57	17	40	—	—	—
Morondo	—	—	—	67	25	42	64	23	41	3	2	1
<b>Brusnengo</b> . . . . .	313	1.051	156	1.638	669	969	1.631	665	966	7	4	3
Forte	—	—	—	486	196	290	483	194	289	3	2	1
Brusnengo	—	—	—	833	343	490	829	341	488	4	2	2
Caraceto	—	—	—	319	130	189	319	130	189	—	—	—
<b>Buronzò</b> . . . . .	189	2.498	60	1.497	746	751	1.481	734	747	16	12	4
Buronzò	—	—	—	1.196	579	617	1.189	575	614	7	4	3
Cascine oltre torrente	—	—	—	122	66	56	116	60	56	6	6	—
Cervo	—	—	—	—	—	—	—	—	—	—	—	—
Cascine oltre rio Versa	—	—	—	179	101	78	176	99	77	3	2	1
<b>Callabiana</b> . . . . .	714	566	64	360	169	191	356	168	188	4	1	3
<b>Camandona</b> . . . . .	792	990	86	848	334	514	839	331	508	9	3	6

nelle Frazioni di censimento, nelle Provincie e nei Compartimenti

Provincia di Vercelli

POPOLAZIONE TEMPORANEAMENTE ASSENTE									POPOLAZIONE RESIDENTE			COMUNI E FRAZIONI DI CENSIMENTO
IN COMPLESSO			CHE SI TROVAVA						(legale)			
			in altri Comuni del Regno			nelle Colonie e all'Estero						
M	F		M	F		M	F		M	F		
14	15	16	17	18	19	20	21	22	23	24	25	26
65	58	7	26	19	7	39	39	—	1.255	491	764	<b>Bioglio</b>
39	31	8	23	17	6	16	14	2	718	307	411	<b>Bocciolo</b>
15	11	4	10	8	2	5	3	2	286	118	168	Bocciolo
5	4	1	4	3	—	1	1	—	106	40	66	Ronchi
1	1	—	—	—	—	1	1	—	58	25	33	Piaggiogna
2	2	—	—	—	—	2	2	—	66	28	38	Pallancato
16	13	3	9	6	3	7	7	—	202	96	106	Fervento
70	51	19	58	40	18	12	11	1	3.496	1.708	1.788	<b>Borgo d'Ale</b>
67	48	19	56	38	18	11	10	1	3.136	1.515	1.621	Borgo d'Ale
1	1	—	1	1	—	—	—	—	108	56	52	Aréglio
1	1	—	1	1	—	—	—	—	97	52	45	Bertella
1	1	—	—	—	—	1	1	—	110	61	49	Boscherina
									45	24	21	Rocco
399	272	127	251	136	115	148	136	12	12.807	5.782	7.025	<b>Borgosésia</b>
139	75	64	98	41	57	41	34	7	5.839	2.584	3.255	Borgosésia
10	9	1	4	3	1	6	6	—	262	127	135	Vanzone
17	15	2	8	6	2	9	9	—	210	92	118	Bastia
8	8	—	3	3	—	5	5	—	167	69	98	Ferruta
6	4	2	3	1	2	3	3	—	475	233	242	Rozzo Valbusaga
7	6	1	3	3	—	4	3	1	324	161	163	Plello
6	3	3	6	3	3	—	—	—	489	229	260	Béttole
20	13	7	10	6	4	10	7	3	1.166	471	695	Aranco *
2	16	2	8	6	2	10	10	—	89	38	51	Guardella
18	16	2	8	6	2	10	10	—	684	321	363	Agnona *
3	3	—	1	1	—	2	2	—	122	59	63	Cascine
3	4	1	2	1	1	3	3	—	130	58	72	Calco Superiore
17	9	8	11	4	7	6	5	1	220	102	118	Isollella *
35	28	7	14	7	7	21	21	—	357	165	192	Foresto Sesia *
18	16	2	9	7	2	9	9	—	351	157	194	Dóccio *
98	70	28	74	46	28	24	24	—	2.263	1.071	1.192	Quarona *
190	171	19	190	171	19	—	—	—	2.687	1.303	1.384	<b>Borgo Vercelli</b>
52	41	11	15	8	7	37	33	4	806	365	441	<b>Borriana</b>
24	17	7	7	2	5	17	15	2	306	134	172	Piazza
13	11	2	3	3	—	10	8	2	255	118	137	Rossetti
11	10	1	3	2	1	8	8	—	87	42	45	Massa
1	1	—	—	—	—	1	1	—	104	50	54	Rivalta
3	2	1	2	1	1	1	1	—	54	21	33	Chiesavécchia
26	20	6	15	9	6	11	11	—	526	223	303	<b>Bréia</b>
1	1	—	—	—	—	1	1	—	111	49	62	Bréia
8	5	3	7	4	3	1	1	—	132	53	79	Cadarafagno
2	—	2	2	—	2	—	—	—	77	31	46	Castagneia
6	6	—	2	2	—	4	4	—	76	42	34	Agarla
3	3	—	1	1	—	2	2	—	60	20	40	Cavaglia
6	5	1	3	2	1	3	3	—	70	28	42	Morondo
115	85	30	66	39	27	49	46	3	1.746	750	996	<b>Brusnengo</b>
26	17	9	16	7	9	10	10	—	509	211	298	Forte
69	51	18	34	19	15	35	32	3	898	392	506	Brusnengo
20	17	3	16	13	3	4	4	—	339	147	192	Caraceto
71	49	22	57	36	21	14	13	1	1.552	783	769	<b>Burongo</b>
61	41	20	54	34	20	7	7	—	1.250	616	634	Burongo
8	7	1	1	1	—	7	6	1	124	67	57	Cascine oltre torrente
2	1	1	2	1	1	—	—	—	178	100	78	Cervo
												Cascine oltre rio Versa
45	35	10	18	10	8	27	25	2	401	203	198	<b>Callabiana</b>
138	99	39	43	19	24	95	80	15	977	430	547	<b>Camandona</b>

## Popolazione presente, temporaneamente assente e residente nei Comuni,

### PIEMONTE

COMUNI E FRAZIONI DI CENSIMENTO	ALTIME- TRIA m. s/m	SUPERFICIE TERRI- TORIALE ha.	DENSITÀ PER km. <sup>2</sup>	POPOLAZIONE PRESENTE (di fatto)								
				IN COMPLESSO			CON DIMORA					
				M	F	M	abituale			temporanea		
							M	F	M	F	M	F
1	2	3	4	5	6	7	8	9	10	11	12	13
<b>Camburzano</b> . . . . .	419	394	196	773	325	448	766	322	444	7	3	4
Rivera . . . . .	—	—	—	373	152	221	370	150	220	3	2	1
Rena . . . . .	—	—	—	400	173	227	396	172	224	4	1	3
<b>Campertogno</b> . . . . .	815	3.398	14	476	198	278	453	185	268	23	13	10
Campertogno . . . . .	—	—	—	147	62	85	138	58	80	9	4	5
Tetti . . . . .	—	—	—	155	61	94	146	55	91	9	6	3
Villa . . . . .	—	—	—	109	44	65	105	42	63	4	2	2
Quare . . . . .	—	—	—	65	31	34	64	30	34	1	1	—
<b>Campiglia Cervo</b> . . . . .	775	1.185	48	566	203	363	565	203	362	1	—	1
Campiglia Cervo . . . . .	—	—	—	215	83	132	214	83	131	1	—	1
Piaro . . . . .	—	—	—	93	30	63	93	30	63	—	—	—
Forgnengo . . . . .	—	—	—	98	36	62	93	36	62	—	—	—
Valle Mosche e Gion- dini . . . . .	—	—	—	160	54	106	160	54	106	—	—	—
<b>Candelo</b> . . . . .	340	1.479	242	3.578	1.714	1.864	3.553	1.703	1.850	25	11	14
Villa . . . . .	—	—	—	2.629	1.248	1.381	2.607	1.238	1.369	22	10	12
San Lorenzo o Arbengo . . . . .	—	—	—	589	290	299	589	290	299	—	—	—
San Giacomo . . . . .	—	—	—	360	176	184	357	175	182	3	1	2
<b>Caprile</b> . . . . .	559	817	45	370	146	224	358	138	220	12	8	4
Caprile . . . . .	—	—	—	126	47	79	122	44	78	4	3	1
Riale - Pèrsica - Piólio . . . . .	—	—	—	125	53	72	122	51	71	3	2	1
Uccelli - Caseripe . . . . .	—	—	—	119	46	73	114	43	71	5	3	2
<b>Carcóforo</b> . . . . .	1.304	2.289	4	103	38	65	99	34	65	4	4	—
<b>Caresana</b> . . . . .	119	2.373	116	2.763	1.346	1.417	2.737	1.333	1.404	26	13	13
<b>Caresanablot</b> . . . . .	134	1.113	36	397	203	194	384	195	189	13	8	5
<b>Carisio</b> . . . . .	183	3.011	57	1.731	939	792	1.609	827	782	122	112	10
Carisio . . . . .	—	—	—	1.336	698	638	1.274	645	629	62	53	9
San Damiano . . . . .	—	—	—	214	131	83	182	99	83	32	32	—
Nebbione . . . . .	—	—	—	181	110	71	153	83	70	28	27	1
<b>Casanova Elvo</b> . . . . .	152	1.628	50	813	419	394	792	418	374	21	1	20
<b>Casapinta</b> . . . . .	432	299	237	708	319	389	704	315	389	4	4	—
Brovetto . . . . .	—	—	—	309	142	167	305	138	167	4	4	—
Scalabrino . . . . .	—	—	—	39	22	17	39	22	17	—	—	—
Campalvero . . . . .	—	—	—	174	81	93	174	81	93	—	—	—
Guardia . . . . .	—	—	—	94	44	50	94	44	50	—	—	—
Gallo . . . . .	—	—	—	131	52	79	131	52	79	—	—	—
<b>Cascine San Giacomo</b> . . . . .	197	964	80	768	377	391	766	375	391	2	2	—
<b>Castelletto Cervo</b> . . . . .	216	1.344	67	903	442	461	898	441	457	5	1	4
Villa . . . . .	—	—	—	407	183	224	403	182	221	4	1	3
Monastero . . . . .	—	—	—	496	259	237	495	259	236	1	—	1
<b>Cavaglia</b> . . . . .	271	2.532	116	2.928	1.542	1.386	2.738	1.369	1.369	190	173	17
Cavaglia . . . . .	—	—	—	1.441	780	661	1.258	610	648	183	170	13
Dua . . . . .	—	—	—	152	77	75	152	77	75	—	—	—
Cagliano . . . . .	—	—	—	394	210	184	393	209	184	1	1	—
Goldida . . . . .	—	—	—	170	92	78	169	91	78	1	1	—
Maglióle . . . . .	—	—	—	367	182	185	366	182	184	1	—	1
Montemaggiore . . . . .	—	—	—	404	201	203	400	200	200	4	1	3

nelle Frazioni di censimento, nelle Province e nei Compartimenti

Provincia di Vercelli

POPOLAZIONE TEMPORANEAMENTE ASSENTE									POPOLAZIONE RESIDENTE			COMUNI E FRAZIONI DI CENSIMENTO
IN COMPLESSO			CHE SI TROVAVA						(legale)			
			in altri Comuni del Regno			nelle Colonie e all' Estero			M F	M	F	
M	F		M	F		M	F					
14	15	16	17	18	19	20	21	22	23	24	25	26
29	24	5	20	15	5	9	9	—	795	346	449	<b>Camburzano</b>
15	11	4	11	7	4	4	4	—	385	161	224	Rivera
14	13	1	9	8	1	5	5	—	410	185	225	Rena
36	26	10	36	26	10	—	—	—	489	211	278	<b>Campertogno</b>
23	17	6	23	17	6	—	—	—	161	75	86	Campertogno
5	4	1	5	4	1	—	—	—	151	59	92	Tetti
6	5	1	6	5	1	—	—	—	111	47	64	Villa
2	—	2	2	—	2	—	—	—	66	30	36	Quare
340	201	139	302	169	133	38	32	6	905	404	501	<b>Campiglia Cervo</b>
128	66	62	121	59	62	7	7	—	342	149	193	Campiglia Cervo
121	70	51	112	64	48	9	6	3	214	100	114	Piario
41	27	14	32	20	12	9	7	2	139	63	76	Forngengo
50	38	12	37	26	11	13	12	1	210	92	118	Valle Mosche e Gliondini
105	63	42	82	44	38	23	19	4	3.658	1.766	1.892	<b>Candelo</b>
88	54	34	71	38	33	17	16	1	2.695	1.292	1.403	Villa
8	5	3	3	2	1	5	3	2	597	295	302	San Lorenzo o Arbengo
9	4	5	8	4	4	1	—	1	366	179	187	San Giacomo
10	8	2	4	2	2	6	6	—	368	146	222	<b>Caprile</b>
4	4	—	—	—	—	4	4	—	126	48	78	Caprile
2	2	—	1	1	—	1	1	—	124	53	71	Riale - Pérsica - Piólio
4	2	2	3	1	2	1	1	—	118	45	73	Uccelli - Caseripe
12	9	3	6	3	3	6	6	—	111	43	68	<b>Carcóforo</b>
81	45	36	79	43	36	2	2	—	2.818	1.378	1.440	<b>Caresana</b>
9	7	2	9	7	2	—	—	—	393	202	191	<b>Caresanablot</b>
23	11	12	21	9	12	2	2	—	1.632	838	794	<b>Carisio</b>
20	10	10	18	8	10	2	2	—	1.294	655	639	Carisio
3	1	2	3	1	2	—	—	—	185	100	85	San Damiano
—	—	—	—	—	—	—	—	—	153	83	70	Nebbione
17	11	6	17	11	6	—	—	—	809	429	380	<b>Casanova Elvo</b>
5	4	1	5	4	1	—	—	—	709	319	390	<b>Casapinta</b>
2	2	—	2	2	—	—	—	—	307	140	167	Brovetto
—	—	—	—	—	—	—	—	—	39	22	17	Scalabrino
1	—	1	1	—	1	—	—	—	174	81	93	Campalvero
2	2	—	2	2	—	—	—	—	95	44	51	Guardia
—	—	—	—	—	—	—	—	—	133	54	79	Gallo
11	6	5	11	6	5	—	—	—	777	381	396	<b>Cascine San Giacomo</b>
24	21	3	12	10	2	12	11	1	922	462	460	<b>Castelletto Cervo</b>
16	13	3	10	8	2	6	5	1	419	195	224	Villa
8	8	—	2	2	—	6	6	—	503	267	236	Monastero
88	55	33	70	38	32	18	17	1	2.826	1.424	1.402	<b>Cavaglia</b>
59	36	23	50	28	22	9	8	1	1.317	646	671	Cavaglia
4	4	—	4	4	—	—	—	—	156	81	75	Dua
7	5	2	3	1	2	4	4	—	400	214	186	Cagliano
—	—	—	—	—	—	—	—	—	169	91	78	Goldida
6	3	3	6	3	3	—	—	—	372	185	187	Magliòle
12	7	5	7	2	5	5	5	—	412	207	205	Montemaggiore

Popolazione presente, temporaneamente assente e residente nei Comuni,

PIEMONTE

COMUNI E FRAZIONI DI CENSIMENTO	ALTIME- TRIA m. s/m	SUPERFICIE TERRI- TORIALE ha.	DENSITÀ PER km.²	POPOLAZIONE PRESENTE (di fatto)								
				IN COMPLESSO			CON DIMORA					
				M	F	M	abituale			temporanea		
							M	F	M	M	F	
5	6	7	8	9	10	11	12	13				
<b>Céllio</b> . . . . .	<b>685</b>	<b>1.000</b>	<b>166</b>	<b>1.657</b>	<b>680</b>	<b>977</b>	<b>1.643</b>	<b>674</b>	<b>969</b>	<b>14</b>	<b>6</b>	<b>8</b>
Céllio . . . . .	—	—	—	223	91	132	220	89	131	3	2	1
Mascherana . . . . .	—	—	—	49	17	32	49	17	32	—	—	—
Cosco . . . . .	—	—	—	78	36	42	78	36	42	—	—	—
Bosco . . . . .	—	—	—	28	8	20	28	8	20	—	—	—
Viganallo . . . . .	—	—	—	142	52	90	142	52	90	—	—	—
Ballegora . . . . .	—	—	—	57	17	40	57	17	40	—	—	—
Agna . . . . .	—	—	—	93	41	52	93	41	52	—	—	—
Tairano . . . . .	—	—	—	88	38	50	88	38	50	—	—	—
Casáccia . . . . .	—	—	—	20	8	12	18	7	11	2	1	1
Allera . . . . .	—	—	—	69	25	44	67	24	43	2	1	1
Carega . . . . .	—	—	—	187	83	104	185	83	102	2	—	2
Zagro . . . . .	—	—	—	67	26	41	67	26	41	—	—	—
Culagna . . . . .	—	—	—	23	8	15	23	8	15	—	—	—
Valmonfredo . . . . .	—	—	—	80	33	47	80	33	47	—	—	—
Sella . . . . .	—	—	—	71	35	36	66	33	33	5	2	3
Camo . . . . .	—	—	—	17	10	7	17	10	7	—	—	—
Fronto . . . . .	—	—	—	30	13	17	30	13	17	—	—	—
Grábia . . . . .	—	—	—	65	29	36	65	29	36	—	—	—
Arva . . . . .	—	—	—	77	30	47	77	30	47	—	—	—
Merlera . . . . .	—	—	—	125	51	74	125	51	74	—	—	—
Mollie . . . . .	—	—	—	68	29	39	68	29	39	—	—	—
<b>Cerreto Castello</b> . . . . .	<b>312</b>	<b>249</b>	<b>89</b>	<b>221</b>	<b>113</b>	<b>108</b>	<b>215</b>	<b>109</b>	<b>106</b>	<b>6</b>	<b>4</b>	<b>2</b>
<b>Cerrione</b> . . . . .	<b>250</b>	<b>2.838</b>	<b>57</b>	<b>1.608</b>	<b>789</b>	<b>819</b>	<b>1.604</b>	<b>786</b>	<b>818</b>	<b>4</b>	<b>3</b>	<b>1</b>
Cerrione . . . . .	—	—	—	445	222	223	445	222	223	—	—	—
Vergnasco . . . . .	—	—	—	560	276	284	560	276	284	—	—	—
Zanga . . . . .	—	—	—	299	144	155	295	141	154	4	3	1
Magnonévolò . . . . .	—	—	—	304	147	157	304	147	157	—	—	—
<b>Cervatto</b> . . . . .	<b>1.022</b>	<b>984</b>	<b>17</b>	<b>163</b>	<b>59</b>	<b>104</b>	<b>161</b>	<b>59</b>	<b>102</b>	<b>2</b>	<b>—</b>	<b>2</b>
Cervatto . . . . .	—	—	—	62	24	38	61	24	37	1	—	1
Cadville . . . . .	—	—	—	11	2	9	11	2	9	—	—	—
Cadiano . . . . .	—	—	—	29	11	18	28	11	17	1	—	1
Giavina . . . . .	—	—	—	30	11	19	30	11	19	—	—	—
Orlino . . . . .	—	—	—	7	—	7	7	—	7	—	—	—
Taponáccio . . . . .	—	—	—	24	11	13	24	11	13	—	—	—
<b>Chiavazza</b> . . . . .	<b>387</b>	<b>780</b>	<b>817</b>	<b>6.376</b>	<b>2.881</b>	<b>3.495</b>	<b>6.297</b>	<b>2.839</b>	<b>3.458</b>	<b>79</b>	<b>42</b>	<b>37</b>
Chiavazza . . . . .	—	—	—	4.032	1.880	2.152	3.980	1.845	2.135	52	35	17
Maglióla . . . . .	—	—	—	999	472	527	992	466	526	7	6	7
San Quírico e Brignana . . . . .	—	—	—	1.340	513	827	1.330	510	820	10	3	7
Cascine . . . . .	—	—	—	306	148	158	295	144	151	11	4	7
Váglio . . . . .	—	—	—	623	303	320	617	303	314	6	—	6
Coima . . . . .	—	—	—	75	37	38	75	37	38	—	—	—
<b>Gigliano</b> . . . . .	<b>277</b>	<b>2.535</b>	<b>178</b>	<b>4.512</b>	<b>2.090</b>	<b>2.422</b>	<b>4.406</b>	<b>2.017</b>	<b>2.389</b>	<b>106</b>	<b>73</b>	<b>33</b>
<b>Cóggiola</b> . . . . .	<b>460</b>	<b>2.382</b>	<b>155</b>	<b>3.684</b>	<b>1.690</b>	<b>1.994</b>	<b>3.615</b>	<b>1.658</b>	<b>1.957</b>	<b>69</b>	<b>32</b>	<b>37</b>
Villa . . . . .	—	—	—	806	386	420	803	384	419	3	2	1
Formantero . . . . .	—	—	—	1.035	462	573	1.005	449	556	30	13	17
Zúccaro . . . . .	—	—	—	720	315	405	694	303	391	26	12	14
Vjera . . . . .	—	—	—	434	233	251	479	230	249	5	3	2
Rivó . . . . .	—	—	—	195	89	106	190	87	103	5	2	3
Piletta . . . . .	—	—	—	225	111	114	225	111	114	—	—	—
Fervazzo . . . . .	—	—	—	219	94	125	219	94	125	—	—	—
<b>Collobiano</b> . . . . .	<b>143</b>	<b>912</b>	<b>35</b>	<b>315</b>	<b>159</b>	<b>156</b>	<b>311</b>	<b>158</b>	<b>153</b>	<b>4</b>	<b>1</b>	<b>3</b>
<b>Cossato</b> . . . . .	<b>253</b>	<b>2.817</b>	<b>245</b>	<b>6.893</b>	<b>3.180</b>	<b>3.713</b>	<b>6.576</b>	<b>3.053</b>	<b>3.523</b>	<b>317</b>	<b>127</b>	<b>190</b>
Chiesa . . . . .	—	—	—	1.515	671	844	1.441	642	799	74	29	45
Ronco . . . . .	—	—	—	697	280	417	614	273	341	83	7	76
Castellazzo . . . . .	—	—	—	1.089	529	560	1.063	515	548	26	14	12
Aghietti . . . . .	—	—	—	1.600	732	868	1.501	680	821	99	52	47
Bróglío . . . . .	—	—	—	1.625	774	851	1.590	749	841	35	25	10
Castellengo * . . . . .	—	—	—	367	194	173	367	194	173	—	—	—

nelle Frazioni di censimento, nelle Province e nei Compartimenti

Provincia di Vercelli

POPOLAZIONE TEMPORANEAMENTE ASSENTE									POPOLAZIONE RESIDENTE			COMUNI E FRAZIONI DI CENSIMENTO
IN COMPLESSO			CHE SI TROVAVA						(legale)			
			in altri Comuni del Regno			nelle Colonie e all'Estero						
M	F		M	F		M	F		M	F		
14	15	16	17	18	19	20	21	22	23	24	25	26
109	89	20	90	71	19	19	18	1	1.752	783	989	<b>Céllio</b>
15	11	4	12	8	4	3	3	—	235	100	135	Céllio
2	1	1	2	1	1	—	—	—	51	18	33	Mascherana
3	3	—	1	1	—	2	2	—	81	39	42	Cosco
1	1	—	1	1	—	—	—	—	29	9	20	Bosco
9	8	1	6	6	—	3	2	1	151	60	91	Viganallo
3	1	2	3	1	2	—	—	—	60	18	42	Ballegora
2	2	—	1	1	—	1	1	—	95	43	52	Agna
7	5	2	6	4	2	1	1	—	95	43	52	Tairano
1	1	—	1	1	—	—	—	—	19	8	11	Casaccia
3	2	1	2	1	1	1	1	—	70	26	44	Allera
13	12	1	9	8	1	4	4	—	198	95	103	Carega
2	2	—	1	1	—	1	1	—	69	28	41	Zagro
3	3	—	3	3	—	—	—	—	26	11	15	Culagna
8	7	1	7	6	1	1	1	—	88	40	48	Valmonfredo
4	2	—	3	1	2	1	1	—	70	35	35	Sella
—	—	—	—	—	—	—	—	—	17	10	7	Camo
1	—	1	1	—	1	—	—	—	31	13	18	Fronto
3	3	—	3	3	—	—	—	—	68	32	36	Gràbia
3	3	—	3	3	—	—	—	—	80	33	47	Arva
25	21	4	24	20	4	1	1	—	150	72	78	Merlera
1	1	—	1	1	—	—	—	—	69	30	39	Mollie
10	4	6	9	3	6	1	1	—	225	113	112	<b>Cerreto Castello</b>
44	31	13	28	16	12	16	15	1	1.648	817	831	<b>Cerrione</b>
14	10	4	9	6	3	5	4	1	459	232	227	Cerrione
16	10	6	11	5	6	5	5	—	576	286	290	Vergnasco
11	9	2	6	4	2	5	5	—	306	150	156	Zanga
3	2	1	2	1	1	1	1	—	307	149	158	Magnonévolo
24	15	9	13	4	9	11	11	—	185	74	111	<b>Cervatto</b>
1	1	—	—	—	—	1	1	—	62	25	37	Cervatto
7	4	3	3	—	3	4	4	—	18	6	12	Cadville
10	6	4	7	3	4	3	3	—	38	17	21	Cadiano
3	3	—	1	1	—	2	2	—	33	14	19	Giavina
1	1	—	—	—	—	1	1	—	8	1	7	Orlino
2	—	2	2	—	2	—	—	—	26	11	15	Taponáccio
159	105	54	126	77	49	33	28	5	6.456	2.944	3.512	<b>Chiavazza</b>
101	61	40	83	47	36	18	14	4	4.081	1.906	2.175	Chiavazza
27	9	8	10	7	6	7	5	2	1.009	475	534	Maglióla
20	17	3	16	13	3	4	4	—	1.350	527	823	San Quirico e Brignana
8	4	4	7	3	4	1	1	—	303	148	155	Cascine
25	19	6	18	12	6	7	7	—	642	322	320	Váglio
5	4	1	2	2	—	3	2	1	80	41	39	Colma
127	45	82	125	43	82	2	2	—	4.533	2.062	2.471	<b>Cigliano</b>
135	92	43	105	65	40	30	27	3	3.750	1.750	2.000	<b>Cóggioia</b>
42	25	17	42	25	17	—	—	—	845	409	436	Villa
35	20	15	35	20	15	—	—	—	1.040	469	571	Formantero
29	23	6	21	15	6	8	8	—	723	326	397	Zúccaro
15	12	3	2	2	—	13	10	3	494	242	252	Viera
8	6	2	4	2	2	4	4	—	198	93	105	Rivó
—	—	—	—	—	—	—	—	—	225	111	114	Piletta
6	6	—	1	1	—	5	5	—	225	100	125	Fervazzo
4	4	—	4	4	—	—	—	—	315	162	153	<b>Collobiano</b>
108	72	36	104	68	36	4	4	—	6.684	3.125	3.559	<b>Cossato</b>
31	22	9	29	20	9	2	2	—	1.472	634	808	Chiesa
15	9	6	15	9	6	—	—	—	629	282	347	Ronco
10	7	3	10	7	3	—	—	—	1.073	522	551	Castellazzo
22	17	5	21	16	5	1	1	—	1.523	697	826	Aglietti
28	17	11	27	16	11	1	1	—	1.618	766	852	Bróglia
2	—	2	2	—	2	—	—	—	369	194	175	Castellengo *

Popolazione presente, temporaneamente assente e residente nei Comuni,

PIEMONTE

COMUNI E FRAZIONI DI GENSIMENTO	ALTIME- TRIA m. s/m	SUPERFICIE TERRI- TORIALE ha.	DENSITÀ PER km.²	POPOLAZIONE PRESENTE (di fatto)								
				IN COMPLESSO			CON DIMORA					
				M	F	M	abituale			temporanea		
							M	F	M	F	M	F
1	2	3	4	5	6	7	8	9	10	11	12	13
<b>Cossila</b> . . . . .	546	525	782	4.105	1.868	2.237	4.062	1.849	2.213	43	19	24
Cossila . . . . .	—	—	—	2.313	1.047	1.266	2.235	1.034	1.251	23	13	15
San Giovanni . . . . .	—	—	—	884	417	467	873	416	462	6	1	5
Favaro . . . . .	—	—	—	908	404	504	899	399	500	9	5	4
<b>Costanzana</b> . . . . .	129	2.112	96	2.035	974	1.061	2.031	973	1.058	4	1	3
Costanzana . . . . .	—	—	—	1.685	804	881	1.682	803	879	3	1	2
Saletta . . . . .	—	—	—	160	75	85	160	75	85	—	—	—
Torrione . . . . .	—	—	—	161	78	83	160	78	82	1	—	1
Salera . . . . .	—	—	—	29	17	12	29	17	12	—	—	—
<b>Cravagliana</b> . . . . .	624	3.647	27	986	332	654	951	312	639	35	20	15
Cravagliana . . . . .	—	—	—	526	178	348	514	172	342	12	6	6
Ferrera . . . . .	—	—	—	255	86	169	239	74	165	16	12	4
Brugaro . . . . .	—	—	—	205	68	137	198	66	132	7	2	5
<b>Crescentino</b> . . . . .	154	4.828	118	5.680	2.783	2.897	5.590	2.731	2.859	90	52	38
Crescentino . . . . .	—	—	—	2.437	1.142	1.295	2.367	1.093	1.269	70	44	26
Mezzi . . . . .	—	—	—	59	35	24	59	35	24	—	—	—
Santa Maria . . . . .	—	—	—	192	98	98	187	93	94	5	1	4
San Silvestro . . . . .	—	—	—	597	298	299	597	298	299	—	—	—
San Gennario . . . . .	—	—	—	650	329	321	648	329	319	2	—	2
San Grisante . . . . .	—	—	—	518	263	255	518	263	255	—	—	—
Monte . . . . .	—	—	—	172	90	82	171	90	81	1	—	1
Campagna . . . . .	—	—	—	641	324	317	632	318	314	9	6	3
Galli . . . . .	—	—	—	473	243	230	470	242	228	3	1	2
<b>Crevacuore</b> . . . . .	377	1.195	153	1.823	847	976	1.808	838	970	15	9	6
Crevacuore . . . . .	—	—	—	1.357	614	743	1.349	611	733	8	3	5
Azòglio . . . . .	—	—	—	172	87	85	167	82	85	5	5	—
Pianezza . . . . .	—	—	—	108	58	50	108	58	50	—	—	—
San Rocco . . . . .	—	—	—	186	88	98	184	87	97	2	1	1
<b>Crosa</b> . . . . .	400	94	537	505	230	275	502	227	275	3	3	—
Villa . . . . .	—	—	—	232	111	121	232	111	121	—	—	—
Enoch . . . . .	—	—	—	162	77	85	159	74	85	3	3	—
Aimone . . . . .	—	—	—	111	42	69	111	42	69	—	—	—
<b>Crova</b> . . . . .	167	1.399	87	1.217	591	626	1.203	584	619	14	7	7
Crova . . . . .	—	—	—	1.000	485	515	991	480	511	9	5	4
Viancino . . . . .	—	—	—	217	106	111	212	104	108	5	2	3
<b>Curino</b> . . . . .	410	2.103	57	1.203	472	731	1.175	458	717	28	14	14
San Martino . . . . .	—	—	—	526	208	318	524	207	317	2	1	1
San Nicolao . . . . .	—	—	—	238	101	137	223	93	130	15	8	7
Santa Maria . . . . .	—	—	—	303	115	188	303	115	188	—	—	—
San Bononio . . . . .	—	—	—	136	48	88	125	43	82	11	5	6
<b>Desana</b> . . . . .	131	1.653	110	1.822	880	942	1.811	875	936	11	5	6
<b>Donato</b> . . . . .	711	1.235	89	1.100	462	638	1.088	457	631	12	5	7
Donato . . . . .	—	—	—	499	202	297	491	198	293	8	4	4
Casale . . . . .	—	—	—	215	93	122	212	92	120	3	1	2
Ceresito . . . . .	—	—	—	251	109	142	251	109	142	—	—	—
Lace . . . . .	—	—	—	135	58	77	134	58	76	1	—	1
<b>Dorzano</b> . . . . .	296	444	98	433	215	218	427	213	214	6	2	4



nelle Frazioni di censimento, nelle Provincie e nei Compartimenti

Provincia di Vercelli

POPOLAZIONE TEMPORANEAMENTE ASSENTE									POPOLAZIONE RESIDENTE			COMUNI E FRAZIONI DI CENSIMENTO
IN COMPLESSO			CHE SI TROVAVA						(legale)			
			In altri Comuni del Regno			nelle Colonie e all' Estero			M F	M	F	
M	F		M	F		M	F					
14	15	16	17	18	19	20	21	22	23	24	25	26
259	149	110	210	101	109	49	48	1	4.321	1.998	2.323	<b>Cossila</b>
106	54	52	90	38	52	16	16	—	2.391	1.088	1.303	Cossila
48	28	20	36	17	19	12	11	1	926	444	482	San Giovanni
105	67	38	84	46	38	21	21	—	1.004	466	538	Favaro
35	26	9	35	26	9	—	—	—	2.066	999	1.067	<b>Costanzana</b>
33	25	8	33	25	8	—	—	—	1.715	828	887	Costanzana
1	1	—	1	1	—	—	—	—	161	76	85	Saletta
1	—	1	1	—	1	—	—	—	161	78	83	Torrione
—	—	—	—	—	—	—	—	—	29	17	12	Salera
168	156	12	40	30	10	128	126	2	1.119	468	651	<b>Cravagliana</b>
90	84	6	26	21	5	64	63	1	604	256	348	Cravagliana
41	39	2	4	3	1	37	36	1	280	113	167	Ferrera
37	33	4	10	6	4	27	27	—	235	99	136	Brugaro
114	68	46	109	63	46	5	5	—	5.704	2.799	2.905	<b>Crescentino</b>
62	31	31	59	28	31	3	3	—	2.429	1.129	1.300	Crescentino
1	—	—	1	1	—	—	—	—	60	35	25	Mezzi
10	5	5	10	5	5	—	—	—	188	94	94	Santa Maria
16	13	3	16	13	3	—	—	—	607	303	304	San Silvestro
5	2	3	5	2	3	—	—	—	664	342	322	San Gennario
2	—	—	2	2	—	—	—	—	523	265	253	San Grisante
7	5	2	6	4	2	1	1	—	173	92	81	Monte
11	9	2	10	8	2	1	1	—	639	323	316	Campagna
—	—	—	—	—	—	—	—	—	481	251	230	Galli
59	43	16	46	30	16	13	13	—	1.867	881	986	<b>Crevacuore</b>
38	27	11	34	23	11	4	4	—	1.387	638	749	Crevacuore
8	8	—	4	4	—	4	4	—	175	90	85	Azoglio
2	2	—	2	2	—	—	—	—	110	60	50	Pianezza
11	6	5	6	1	5	5	5	—	195	93	102	San Rocco
14	9	5	14	9	5	—	—	—	516	236	280	<b>Crosa</b>
12	7	5	12	7	5	—	—	—	244	118	126	Villa
2	2	—	2	2	—	—	—	—	161	76	85	Enoch
—	—	—	—	—	—	—	—	—	111	42	69	Aimone
15	14	1	15	14	1	—	—	—	1.218	598	620	<b>Crova</b>
14	13	1	14	13	1	—	—	—	1.005	493	512	Crova
1	1	—	1	1	—	—	—	—	213	105	108	Viancino
246	183	63	103	58	45	143	125	18	1.421	641	780	<b>Curino</b>
74	56	18	16	9	7	58	47	11	598	263	335	San Martino
34	28	6	6	2	4	28	26	2	257	121	136	San Nicolao
65	55	10	17	11	6	48	44	4	363	170	198	Santa Maria
73	44	29	64	36	28	9	8	1	198	87	111	San Bononio
53	40	13	48	35	13	5	5	—	1.864	915	949	<b>Desana</b>
236	171	65	104	54	50	132	117	15	1.324	628	696	<b>Donato</b>
108	84	24	43	26	17	65	58	7	599	282	317	Donato
55	42	13	28	17	11	27	25	2	267	134	133	Casale
35	23	12	12	3	9	23	20	3	286	132	154	Ceresito
38	22	16	21	8	13	17	14	3	172	80	92	Lace
11	8	3	11	8	3	—	—	—	438	221	217	<b>Dorzano</b>

Popolazione presente, temporaneamente assente e residente nei Comuni,

PIEMONTE

COMUNI E FRAZIONI DI CENSIMENTO	ALTIME- TRIA m. s/m	SUPERFICIE TERRI- TORIALE ha.	DENSITÀ PER km.²	POPOLAZIONE PRESENTE (di fatto)								
				IN COMPLESSO			CON DIMORA					
				M	F	M	abituale			temporanea		
							M	F	M	F	M	F
1	2	3	4	5	6	7	8	9	10	11	12	13
<b>Fobello</b> . . . . .	880	2.766	26	719	298	421	688	274	414	31	24	7
Fobello . . . . .	—	—	—	174	77	97	153	60	93	21	17	4
Cadelmèina . . . . .	—	—	—	15	5	10	15	5	10	—	—	—
Cagianolo . . . . .	—	—	—	8	2	6	8	2	6	—	—	—
Agazza . . . . .	—	—	—	17	5	12	17	5	12	—	—	—
Campelli . . . . .	—	—	—	33	12	21	30	10	20	3	2	1
Torno . . . . .	—	—	—	27	8	19	27	8	19	—	—	—
Piana dei Campelli . . . . .	—	—	—	14	2	12	14	2	12	—	—	—
Piana di Roy . . . . .	—	—	—	14	4	10	14	4	10	—	—	—
Costa . . . . .	—	—	—	71	31	40	71	31	40	—	—	—
Roy . . . . .	—	—	—	31	15	16	30	15	15	1	—	1
Boco Inferiore . . . . .	—	—	—	24	9	15	24	9	15	—	—	—
Catognetto . . . . .	—	—	—	29	14	15	24	9	15	5	5	—
Riva . . . . .	—	—	—	28	11	17	23	11	17	—	—	—
Belvedere . . . . .	—	—	—	34	13	21	34	13	21	—	—	—
Boco Superiore . . . . .	—	—	—	39	17	22	39	17	22	—	—	—
Piana di Santa Maria . . . . .	—	—	—	69	30	39	69	30	39	—	—	—
Santa Maria . . . . .	—	—	—	92	43	49	91	43	48	1	—	1
<b>Fontanetto da Po</b> . . . . .	143	2.328	98	2.289	1.066	1.223	2.264	1.052	1.212	25	14	11
<b>Formigliana</b> . . . . .	167	927	59	551	282	269	542	275	267	9	7	2
<b>Gaglianico</b> . . . . .	353	468	358	1.675	799	876	1.673	798	875	2	1	1
Villa . . . . .	—	—	—	1.101	522	579	1.099	521	578	2	1	1
Savagnasco . . . . .	—	—	—	574	277	297	574	277	297	—	—	—
<b>Gattinara</b> . . . . .	265	3.352	161	5.408	2.532	2.876	5.337	2.496	2.841	71	36	35
<b>Ghislarengo</b> . . . . .	206	1.252	86	1.075	549	526	1.039	518	521	36	31	5
<b>Giffenga</b> . . . . .	187	233	68	159	80	79	154	78	76	5	2	3
<b>Graglia</b> . . . . .	596	2.087	91	1.892	828	1.064	1.825	791	1.034	67	37	30
Graglia . . . . .	—	—	—	887	378	509	855	363	492	32	15	17
Santuário . . . . .	—	—	—	404	189	215	392	179	213	12	10	2
Merletto . . . . .	—	—	—	347	157	190	344	156	188	3	1	2
Vagliumina . . . . .	—	—	—	209	81	128	208	80	128	1	1	—
Bagneri . . . . .	—	—	—	45	23	22	26	13	13	19	10	9
<b>Gréggio</b> . . . . .	161	1.200	61	734	366	368	713	349	364	21	17	4
<b>Guardabosone</b> . . . . .	479	600	97	582	253	329	580	251	329	2	2	—
<b>Lamporo</b> . . . . .	165	975	101	984	461	523	968	451	517	16	10	6
<b>Lenta</b> . . . . .	219	1.900	57	1.082	510	572	1.074	504	570	8	6	2
<b>Lessona</b> . . . . .	360	1.204	189	2.276	1.056	1.220	2.255	1.046	1.209	21	10	11
Barággia . . . . .	—	—	—	1.120	515	605	1.103	507	596	17	8	9
Capovilla . . . . .	—	—	—	581	277	304	578	275	303	3	2	1
Torto Castello . . . . .	—	—	—	575	264	311	574	264	310	1	—	1
<b>Lignana</b> . . . . .	134	2.252	60	1.344	671	673	1.311	662	649	33	9	24
Lignana . . . . .	—	—	—	863	427	436	858	424	434	5	3	2
Casalrosso . . . . .	—	—	—	214	103	106	213	103	105	1	—	1
Veneria . . . . .	—	—	—	267	136	131	240	130	110	27	6	21
<b>Livorno Ferráris</b> . . . . .	189	5.811	76	4.400	2.171	2.229	4.318	2.125	2.193	82	46	36
Livorno Ferráris . . . . .	—	—	—	3.160	1.531	1.629	3.039	1.493	1.596	71	38	33
Garavóglie . . . . .	—	—	—	175	89	86	172	87	85	3	2	1
Gérbidi . . . . .	—	—	—	212	114	93	211	113	98	1	1	—
San Giacomo . . . . .	—	—	—	196	101	95	196	101	95	—	—	—
Colombara . . . . .	—	—	—	350	176	174	346	173	173	4	3	1
Castell'Apértole . . . . .	—	—	—	307	160	147	304	158	146	3	2	1

nelle Frazioni di censimento, nelle Provincie e nei Compartimenti

Provincia di **Vercelli**

POPOLAZIONE TEMPORANEAMENTE ASSENTE									POPOLAZIONE RESIDENTE			COMUNI E FRAZIONI DI CENSIMENTO
IN COMPLESSO			CHE SI TROVAVA						(legale)			
M F	M	F	in altri Comuni del Regno			nelle Colonie e all' Estero			M F	M	F	
			M F	M	F	M F	M	F				
14	15	16	17	18	19	20	21	22	23	24	25	26
79	55	24	57	33	24	22	22	—	767	329	438	<b>Fobello</b>
16	15	1	10	9	1	6	6	—	169	75	94	Fobello
2	2	—	—	—	—	—	—	—	17	7	10	Cadelméina
2	1	1	2	1	1	—	—	—	10	3	7	Cagianolo
1	1	—	1	1	—	—	—	—	18	6	12	Agazza
4	3	1	2	1	1	2	2	—	34	13	21	Campelli
3	1	2	3	1	2	—	—	—	30	9	21	Torno
7	3	4	7	3	4	—	—	—	21	5	16	Piana dei Campelli
4	4	—	1	1	—	3	3	—	18	8	10	Piana di Roy
4	3	1	3	2	1	1	1	—	75	34	41	Costa
12	5	7	10	3	7	2	2	—	42	20	22	Roy
3	2	1	2	1	1	1	1	—	27	11	16	Boco Inferiore
4	2	2	4	2	2	—	—	—	28	11	17	Boco Superiore
3	2	1	3	2	1	—	—	—	31	13	17	Catognetto
—	—	—	—	—	—	—	—	—	34	13	18	Riva
7	6	1	5	4	1	2	2	—	46	23	21	Belvedere
7	5	2	4	2	2	3	3	—	76	35	23	Piana di Santa Maria
—	—	—	—	—	—	—	—	—	91	43	48	Santa Maria
27	15	12	27	15	12	—	—	—	2.291	1.067	1.224	<b>Fontanetto da Po</b>
8	6	2	8	6	2	—	—	—	550	281	269	<b>Formigliana</b>
38	28	10	22	12	10	16	16	—	1.711	826	885	<b>Gaglianico</b>
31	23	8	17	9	8	14	14	—	1.130	544	586	Villa
7	5	2	5	3	2	2	2	—	581	282	299	Savagnasco
104	67	37	88	54	34	16	13	3	5.441	2.563	2.878	<b>Gattinara</b>
27	18	9	27	18	9	—	—	—	1.066	536	530	<b>Ghislarengo</b>
5	2	3	5	2	3	—	—	—	159	80	79	<b>Qiffenga</b>
153	90	63	140	80	60	13	10	3	1.978	881	1.097	<b>Grágia</b>
84	42	42	75	36	39	9	6	3	939	405	534	Grágia
17	9	8	16	8	8	1	1	—	409	188	221	Santuario
28	22	6	25	19	6	3	3	—	372	178	194	Merletto
22	16	6	22	16	6	—	—	—	230	96	134	Vagliumina
2	1	1	2	1	1	—	—	—	28	14	14	Bagneri
13	5	8	13	5	8	—	—	—	726	354	372	<b>Créggio</b>
22	19	3	4	1	3	18	18	—	602	270	332	<b>Guardabosone</b>
18	9	9	17	8	9	1	1	—	986	460	526	<b>Lamporo</b>
29	18	11	28	18	10	1	—	1	1.103	522	581	<b>Lenta</b>
50	36	14	50	36	14	—	—	—	2.305	1.082	1.223	<b>Lessona</b>
27	20	7	27	20	7	—	—	—	1.130	527	603	Barággia
12	10	2	12	10	2	—	—	—	590	285	305	Capovilla
11	6	5	11	6	5	—	—	—	585	270	315	Torto Castello
7	3	4	7	3	4	—	—	—	1.318	665	653	<b>Lignana</b>
7	3	4	7	3	4	—	—	—	865	427	438	Lignana
—	—	—	—	—	—	—	—	—	213	108	105	Casalrosso
—	—	—	—	—	—	—	—	—	240	130	110	Veneria
70	42	28	62	36	26	8	6	2	4.388	2.167	2.221	<b>Livorno Ferráris</b>
60	33	22	52	32	20	8	6	2	3.149	1.531	1.618	Livorno Ferráris
3	2	1	3	2	1	—	—	—	175	89	86	Garavóglie
1	1	—	1	1	—	—	—	—	212	114	98	Gérbidi
2	1	1	2	1	1	—	—	—	198	102	96	San Giacomo
4	—	4	4	—	4	—	—	—	350	173	177	Colombara
—	—	—	—	—	—	—	—	—	304	158	146	Castell'Apértole

## Popolazione presente, temporaneamente assente e residente nei Comuni,

### PIEMONTE

COMUNI E FRAZIONI DI CENSIMENTO	ALTIME- TRIA m. s/m	SUPERFICIE TERRI- TORIALE ha.	DENSITA' PER km. <sup>2</sup>	POPOLAZIONE PRESENTE (di fatto)								
				IN COMPLESSO			CON DIMORA					
				M	F	M	abituale			temporanea		
							M	F	M	F	M	F
1	2	3	4	5	6	7	8	9	10	11	12	13
<b>Lózzolo</b> . . . . .	320	670	144	962	494	468	959	492	467	3	2	1
<b>Magnano</b> . . . . .	543	1.033	106	1.092	426	666	1.087	423	664	5	3	2
Magnano . . . . .	—	—	—	624	235	389	623	234	389	1	1	—
San Sudario . . . . .	—	—	—	239	100	139	235	98	137	4	2	2
Piletta . . . . .	—	—	—	229	91	138	229	91	138	—	—	—
<b>Massazza</b> . . . . .	228	1.156	32	371	199	172	363	195	168	8	4	4
<b>Masserano</b> . . . . .	331	2.636	110	2.891	1.220	1.671	2.876	1.210	1.666	15	10	5
Borgo . . . . .	—	—	—	967	425	542	960	422	538	7	3	4
Molini . . . . .	—	—	—	568	247	321	566	245	321	2	2	—
Róngio . . . . .	—	—	—	348	122	226	346	120	226	2	2	—
Mombello . . . . .	—	—	—	225	92	133	223	91	132	2	1	1
Serralunga Superiore . . . . .	—	—	—	430	176	254	429	175	254	1	1	—
Serralunga Media . . . . .	—	—	—	122	52	70	121	51	70	1	1	—
Serralunga Inferiore . . . . .	—	—	—	231	106	125	231	106	125	—	—	—
<b>Mezzana Mortigliengo</b> . . . . .	420	440	321	1.414	635	779	1.399	629	770	15	6	9
Cerréie . . . . .	—	—	—	553	231	322	544	228	316	9	3	6
Sola . . . . .	—	—	—	142	55	87	137	53	82	5	2	3
Riviera . . . . .	—	—	—	321	157	164	319	156	163	2	1	1
Montaldo . . . . .	—	—	—	192	92	100	192	92	100	—	—	—
Mondalforno . . . . .	—	—	—	348	155	193	344	153	191	4	2	2
<b>Móllia</b> . . . . .	880	1.411	19	272	120	152	268	118	150	4	2	2
Móllia . . . . .	—	—	—	161	73	88	157	71	86	4	2	2
Piana Casáccie . . . . .	—	—	—	111	47	64	111	47	64	—	—	—
<b>Moncrivello</b> . . . . .	322	2.019	112	2.262	1.111	1.151	2.174	1.026	1.148	88	85	3
<b>Mongrando</b> . . . . .	344	1.635	203	3.326	1.479	1.847	3.292	1.464	1.828	34	15	19
Ceresane . . . . .	—	—	—	838	359	479	827	356	471	11	3	8
Curanuova . . . . .	—	—	—	1.401	640	761	1.393	636	757	8	4	4
San Lorenzo . . . . .	—	—	—	1.087	480	607	1.072	472	600	15	8	7
<b>Mosso Santa Maria</b> . . . . .	625	1.065	144	1.532	707	825	1.483	684	799	49	23	26
Chiesa . . . . .	—	—	—	512	233	279	472	213	259	40	20	20
Crolle . . . . .	—	—	—	212	101	111	211	101	110	1	—	1
Maiole . . . . .	—	—	—	152	70	82	146	68	78	6	2	4
Quazze . . . . .	—	—	—	90	41	49	90	41	49	—	—	—
Oretto . . . . .	—	—	—	199	94	105	198	93	105	1	1	—
Marchetto . . . . .	—	—	—	147	69	78	147	69	78	—	—	—
Capomosso . . . . .	—	—	—	220	99	121	219	99	120	1	—	1
<b>Motta de' Conti</b> . . . . .	107	1.182	141	1.663	834	829	1.655	831	824	8	3	5
Motta de' Conti . . . . .	—	—	—	1.566	790	776	1.559	787	772	7	3	4
Mántie . . . . .	—	—	—	97	44	53	96	44	52	1	—	1
<b>Mottalciata</b> . . . . .	203	1.920	77	1.472	733	739	1.456	722	734	16	11	5
San Vincenzo . . . . .	—	—	—	715	351	364	712	348	364	3	3	—
Santa Maria . . . . .	—	—	—	565	286	279	552	278	274	13	8	5
San Silvestro . . . . .	—	—	—	192	96	96	192	96	96	—	—	—
<b>Muzzano</b> . . . . .	541	528	120	635	327	308	609	311	298	26	16	10
Muzzano . . . . .	—	—	—	494	260	234	476	248	228	18	12	6
Bagneri . . . . .	—	—	—	141	67	74	133	63	70	8	4	4
<b>Netro</b> . . . . .	561	1.248	132	1.648	753	895	1.605	728	877	43	25	18
Netro . . . . .	—	—	—	1.012	471	541	996	462	534	16	9	7
Castellazzo . . . . .	—	—	—	294	129	165	274	118	156	20	11	9
Colla . . . . .	—	—	—	342	153	189	335	148	187	7	5	2

**nelle Frazioni di censimento, nelle Provincie e nei Compartimenti**

*Provincia di Vercelli*

POPOLAZIONE TEMPORANEAMENTE ASSENTE									POPOLAZIONE RESIDENTE			COMUNI E FRAZIONI DI CENSIMENTO		
IN COMPLESSO			CHE SI TROVAVA						(legale)					
M	F	14	in altri Comuni del Regno			nelle Colonie e all' Estero			M	F	23		24	25
			M	F	15	M	F	16						
26	18	8	13	5	8	13	13	—	985	510	475	<b>Lózzolo</b>		
161	146	15	103	96	7	58	50	8	1.248	569	679	<b>Magnano</b>		
99	87	12	57	53	4	42	34	8	722	321	401	Magnano		
28	26	2	24	22	2	4	4	—	263	124	139	San Sudário		
34	33	1	22	21	1	12	12	—	263	124	139	Piletta		
3	1	2	3	1	2	—	—	—	366	196	170	<b>Massazza</b>		
197	147	50	103	63	40	94	84	10	3.073	1.357	1.716	<b>Masserano</b>		
68	47	21	45	27	18	23	20	3	1.028	469	559	Borgo		
32	31	1	8	7	1	24	24	—	598	276	322	Molini		
36	24	12	14	5	9	22	19	3	382	144	238	Róngio		
15	11	4	10	6	4	5	5	—	238	102	136	Mombello		
24	18	6	13	10	3	11	8	3	453	193	260	Serralunga Superiore		
12	10	2	6	5	1	6	5	1	133	61	72	Serralunga Media		
10	6	4	7	3	4	3	3	—	241	112	129	Serralunga Inferiore		
20	11	9	19	11	8	1	—	1	1.419	640	779	<b>Mezzana Mortigliengo</b>		
5	4	1	5	4	1	—	—	—	549	232	317	Cerréie		
7	7	—	7	7	—	—	—	—	77	34	34	Sola		
4	2	2	4	2	2	—	—	—	323	158	165	Riviera		
4	—	4	3	—	3	1	—	1	196	92	104	Montaldo		
7	5	2	7	5	2	—	—	—	351	158	193	Mondalforno		
18	13	5	10	6	4	8	7	1	286	131	155	<b>Móllia</b>		
15	11	4	9	6	3	6	5	1	172	82	90	Móllia		
3	2	1	1	—	1	2	2	—	114	49	65	Piana Casáccie		
96	36	60	94	34	60	2	2	—	2.270	1.062	1.208	<b>Moncrivello</b>		
263	187	76	132	68	64	131	119	12	3.555	1.651	1.904	<b>Mongrando</b>		
82	61	21	43	25	18	39	36	3	909	417	492	Ceresane		
74	42	32	47	18	29	27	24	3	1.467	678	789	Curanuova		
107	84	23	42	25	17	65	59	6	1.179	556	623	San Lorenzo		
47	30	17	39	24	15	8	6	2	1.530	714	816	<b>Mosso Santa Maria</b>		
9	8	1	9	8	1	—	—	—	431	221	260	Chiesa		
2	1	1	—	—	—	2	1	1	213	102	111	Crolle		
7	5	2	3	2	1	4	3	1	153	73	80	Maiole		
6	4	2	5	3	2	1	1	—	96	45	51	Quazze		
8	3	5	8	3	5	—	—	—	206	96	110	Oretto		
6	4	2	5	3	2	1	1	—	153	73	80	Marchetto		
9	5	4	9	5	4	—	—	—	228	104	124	Capomosso		
65	26	39	59	20	39	6	6	—	1.720	857	863	<b>Motta de' Conti</b>		
62	23	39	56	17	39	6	6	—	1.621	810	811	Motta de' Conti		
3	3	—	3	3	—	—	—	—	99	47	52	Mántie		
15	13	2	15	13	2	—	—	—	1.471	735	736	<b>Mottalciata</b>		
6	5	1	6	5	1	—	—	—	718	353	365	San Vincenzo		
9	8	1	9	8	1	—	—	—	561	286	275	Santa Maria		
—	—	—	—	—	—	—	—	—	192	96	96	San Silvestro		
59	31	28	57	29	28	2	2	—	668	342	326	<b>Muzzano</b>		
32	16	16	30	14	16	2	2	—	508	264	244	Muzzano		
27	15	12	27	15	12	—	—	—	160	78	82	Bagneri		
176	111	65	94	42	52	82	69	13	1.781	839	942	<b>Netro</b>		
104	61	43	60	26	34	44	35	9	1.100	523	577	Netro		
42	36	6	11	8	3	31	28	3	316	154	162	Castellazzo		
30	14	16	23	8	15	7	6	1	365	162	203	Colla		

## Popolazione presente, temporaneamente assente e residente nei Comuni,

### PIEMONTE

COMUNI E FRAZIONI DI CENSIMENTO	ALTIME- TRIA m. s/m	SUPERFICIE TERRI- TORIALE ha.	DENSITÀ PER km.²	POPOLAZIONE PRESENTE (di fatto)								
				IN COMPLESSO			CON DIMORA					
							abituale			temporanea		
				M	F	T	M	F	T	M	F	T
1	2	3	4	5	6	7	8	9	10	11	12	13
<b>Occhieppo Inferiore</b> . . . . .	416	455	625	2.842	1.240	1.602	2.809	1.227	1.582	33	13	20
Cantone di Mezzo . . . . .	—	—	—	751	328	423	741	325	416	10	3	7
Cantone di Sopra . . . . .	—	—	—	879	331	498	867	376	491	12	5	7
Cantone Villa . . . . .	—	—	—	1.096	476	620	1.085	471	614	11	5	6
Cantone Barazzone . . . . .	—	—	—	116	55	61	116	55	61	—	—	—
<b>Occhieppo Superiore</b> . . . . .	461	465	355	1.649	731	918	1.622	715	907	27	16	11
Pasquario . . . . .	—	—	—	395	169	226	388	165	223	7	4	3
Villa . . . . .	—	—	—	598	273	325	585	264	321	13	9	4
Fiàrio . . . . .	—	—	—	347	144	203	344	143	201	3	1	2
Galfione . . . . .	—	—	—	309	145	164	305	143	162	4	2	2
<b>Olcenengo</b> . . . . .	149	1.650	86	1.414	703	711	1.381	698	683	33	5	28
<b>Oldenico</b> . . . . .	143	648	95	614	295	319	609	292	317	5	3	2
<b>Palazzolo Vercellese</b> . . . . .	137	1.392	154	2.146	1.037	1.109	2.135	1.033	1.102	11	4	7
<b>Pertengo</b> . . . . .	122	831	100	831	402	429	826	397	429	5	5	—
<b>Pettinengo</b> . . . . .	664	1.298	127	1.646	649	997	1.613	634	979	33	15	18
Pettinengo . . . . .	—	—	—	1.222	487	735	1.197	477	720	25	10	15
Váglio . . . . .	—	—	—	424	162	262	416	157	259	8	5	3
<b>Pezzana</b> . . . . .	119	1.742	141	2.451	1.178	1.273	2.429	1.166	1.263	22	12	10
<b>Piatto</b> . . . . .	383	330	136	448	180	268	438	175	263	10	5	5
<b>Piedicavallo</b> . . . . .	1.037	1.889	39	733	244	489	731	242	489	2	2	—
Piedicavallo . . . . .	—	—	—	481	163	318	479	161	318	2	2	—
Montesinaro . . . . .	—	—	—	252	81	171	252	81	171	—	—	—
<b>Pila</b> . . . . .	686	664	37	243	92	151	237	89	148	6	3	3
Pila . . . . .	—	—	—	142	51	91	141	50	91	1	1	—
Failungo e Mucciolo . . . . .	—	—	—	101	41	60	96	39	57	5	2	3
<b>Piode</b> . . . . .	750	1.474	18	261	96	165	254	94	160	7	2	5
<b>Pistolesa</b> . . . . .	660	265	137	382	162	200	362	162	200	—	—	—
<b>Pollone</b> . . . . .	622	1.639	110	1.808	836	972	1.794	829	965	14	7	7
Villa . . . . .	—	—	—	315	142	173	315	142	173	—	—	—
Chiesa . . . . .	—	—	—	369	173	196	365	170	195	4	3	1
Trotti . . . . .	—	—	—	302	153	149	300	152	148	2	1	1
Càngio . . . . .	—	—	—	508	222	286	502	221	281	6	1	5
Burcina . . . . .	—	—	—	314	146	168	312	144	168	2	2	—
<b>Ponderano</b> . . . . .	357	677	311	2.103	941	1.162	2.079	925	1.154	24	16	8
<b>Pórtula</b> . . . . .	631	1.165	199	2.320	1.043	1.277	2.302	1.032	1.270	18	11	7
Pórtula . . . . .	—	—	—	478	223	255	475	221	254	3	2	1
Gila . . . . .	—	—	—	143	65	78	143	65	78	—	—	—
Scàglia . . . . .	—	—	—	243	111	132	241	110	131	2	1	1
Granero . . . . .	—	—	—	447	172	275	443	169	274	4	3	1
Masseranga . . . . .	—	—	—	526	242	284	526	242	284	—	—	—
Castagnea . . . . .	—	—	—	483	230	253	474	225	249	9	5	4
<b>Póstua</b> . . . . .	459	1.616	43	691	271	420	691	271	420	—	—	—
Póstua . . . . .	—	—	—	522	200	322	522	200	322	—	—	—
Róncole . . . . .	—	—	—	169	71	98	169	71	98	—	—	—

nelle Frazioni di censimento, nelle Provincie e nei Compartimenti

Provincia di Vercelli

POPOLAZIONE TEMPORANEAMENTE ASSENTE									POPOLAZIONE RESIDENTE			COMUNI E FRAZIONI DI CENSIMENTO
IN COMPLESSO			CHE SI TROVAVA						(legale)			
			in altri Comuni del Regno			nelle Colonie e all' Estero			M F	M	F	
M	F		M	F		M	F					
14	15	16	17	18	19	20	21	22	23	24	25	26
125	81	44	84	41	43	41	40	1	2.934	1.308	1.626	<b>Occhieppo Inferiore</b>
43	28	15	29	15	14	14	13	1	784	353	431	Cantone di Mezzo
41	23	18	31	13	18	10	10	—	908	399	509	Cantone di Sopra
41	30	11	24	13	11	17	17	—	1.126	501	625	Cantone Villa
—	—	—	—	—	—	—	—	—	116	55	61	Cantone Barazzone
56	36	20	52	33	19	4	3	1	1.678	751	927	<b>Occhieppo Superiore</b>
9	5	4	9	5	4	—	—	—	397	170	227	Pasquario
15	10	5	14	9	5	1	1	—	600	274	326	Villa
11	5	6	11	5	6	—	—	—	355	148	207	Fiario
21	16	5	18	14	4	3	2	1	326	159	167	Galfione
22	13	9	22	13	9	—	—	—	1.403	711	692	<b>Olcenengo</b>
3	—	3	3	—	3	—	—	—	612	292	320	<b>Oldenico</b>
60	39	21	58	37	21	2	2	—	2.195	1.072	1.123	<b>Palazzolo Vercellese</b>
29	20	9	20	11	9	9	9	—	855	417	438	<b>Pertengo</b>
65	57	8	31	23	8	34	34	—	1.678	691	987	<b>Pettinengo</b>
18	13	5	18	13	5	—	—	—	1.215	490	725	Pettinengo
47	44	3	13	10	3	34	34	—	463	201	262	Vaglio
68	52	16	65	49	16	3	3	—	2.497	1.218	1.279	<b>Pezzana</b>
85	67	18	26	20	6	59	47	12	523	242	281	<b>Piatto</b>
298	183	115	197	86	111	101	97	4	1.029	425	604	<b>Piedicavallo</b>
208	131	77	126	49	77	82	82	—	687	292	395	Piedicavallo
90	52	38	71	37	34	19	15	4	342	133	209	Montesinaro
35	22	13	24	11	13	11	11	—	272	111	161	<b>Pila</b>
22	14	8	16	8	8	6	6	—	163	64	99	Pila
13	8	5	8	3	5	5	5	—	109	47	62	Failungo e Mucciolo
39	29	10	18	8	10	21	21	—	293	123	170	<b>Piode</b>
2	2	—	1	1	—	1	1	—	364	164	200	<b>Pistolesa</b>
118	75	43	81	40	41	37	35	2	1.912	904	1.008	<b>Pollone</b>
28	14	14	24	11	13	4	3	1	343	156	187	Villa
26	17	9	19	11	8	7	6	1	391	187	204	Chiesa
17	11	6	10	4	6	7	7	—	317	163	154	Trotti
24	16	8	11	3	8	13	13	—	526	237	289	Cangio
23	17	6	17	11	6	6	6	—	335	161	174	Burcina
134	107	27	48	27	21	86	80	6	2.213	1.032	1.181	<b>Ponderano</b>
73	41	32	72	40	32	1	1	—	2.375	1.073	1.302	<b>Pórtula</b>
14	10	4	13	9	4	1	1	—	489	231	258	Pórtula
3	2	1	3	2	1	—	—	—	146	67	79	Gila
8	4	4	8	4	4	—	—	—	249	114	135	Scaglia
20	8	12	20	8	12	—	—	—	463	177	286	Granero
12	5	7	12	5	7	—	—	—	538	247	291	Masseranga
16	12	4	16	12	4	—	—	—	490	237	253	Castagnea
42	42	—	4	4	—	38	38	—	733	313	420	<b>Póstua</b>
33	33	—	4	4	—	29	29	—	555	233	322	Póstua
9	9	—	—	—	—	9	9	—	178	80	98	Róncoie

## Popolazione presente, temporaneamente assente e residente nei Comuni,

### PIEMONTE

COMUNI E FRAZIONI DI CENSIMENTO	ALTIME- TRIA m. s/m	SUPERFICIE TERRI- TORIALE ha.	DENSITA' PER km. <sup>2</sup>	POPOLAZIONE PRESENTE (di fatto)								
				IN COMPLESSO			CON DIMORA					
				M F	M	F	abituale			temporanea		
							M F	M	F	M F	M	F
1	2	3	4	5	6	7	8	9	10	11	12	13
<b>Pralungo</b> . . . . .	554	708	421	2.984	1.382	1.602	2.958	1.366	1.592	26	16	10
Pralungo . . . . .	—	—	—	1.996	896	1.100	1.978	886	1.092	18	10	8
Sant'Euròsia . . . . .	—	—	—	766	369	397	764	368	396	2	1	1
Valle . . . . .	—	—	—	222	117	105	216	112	104	6	5	1
<b>Prarolo</b> . . . . .	117	1.156	101	1.173	593	580	1.171	592	579	2	1	1
Molinara . . . . .	—	—	—	578	290	288	576	289	287	2	1	1
Borroméa . . . . .	—	—	—	595	303	292	595	303	292	—	—	—
<b>Pray</b> . . . . .	496	919	404	3.715	1.707	2.008	3.670	1.687	1.983	45	20	25
Pray . . . . .	—	—	—	1.300	576	724	1.283	568	715	17	8	9
Pianceri * . . . . .	—	—	—	1.298	601	697	1.285	595	690	13	6	7
Fléchia * . . . . .	—	—	—	1.117	530	587	1.102	524	578	15	6	9
Mucengo . . . . .	—	—	—	275	135	140	275	135	140	—	—	—
<b>Quaregna</b> . . . . .	265	577	62	355	167	188	339	159	180	16	8	8
Villa . . . . .	—	—	—	114	56	58	103	52	51	11	4	7
Riále Quargnasco . . . . .	—	—	—	135	63	72	132	61	71	3	2	1
Quargnasca . . . . .	—	—	—	106	48	58	104	46	58	2	2	—
<b>Quinto Verellese</b> . . . . .	140	1.106	64	712	347	365	700	343	357	12	4	8
<b>Quittengo</b> . . . . .	800	813	92	749	356	393	708	323	385	41	33	8
Quittengo . . . . .	—	—	—	480	243	237	445	214	231	35	29	6
Oriomosso . . . . .	—	—	—	50	20	30	49	20	29	1	—	1
Rialmosso . . . . .	—	—	—	219	93	126	214	89	125	5	4	1
<b>Rassa</b> . . . . .	917	4.395	7	303	127	176	295	121	174	8	6	2
Rassa . . . . .	—	—	—	172	72	100	167	68	99	5	4	1
Ortigosso (1) . . . . .	—	—	—	131	55	76	128	53	75	3	2	1
<b>Rima San Giuseppe</b> . . . . .	1.420	3.572	5	190	80	110	190	80	110	—	—	—
Rima . . . . .	—	—	—	80	30	50	80	30	50	—	—	—
San Giuseppe . . . . .	—	—	—	110	50	60	110	50	60	—	—	—
<b>Rimasco</b> . . . . .	905	2.416	14	327	125	202	315	119	196	12	6	6
Rimasco . . . . .	—	—	—	209	81	128	204	78	126	5	3	2
Ferrate . . . . .	—	—	—	118	44	74	111	41	70	7	3	4
<b>Rimella</b> . . . . .	1.181	2.674	23	613	230	383	607	227	380	6	3	3
Rimella . . . . .	—	—	—	38	18	20	38	18	20	—	—	—
Prati . . . . .	—	—	—	57	19	38	57	19	38	—	—	—
Villa Superiore . . . . .	—	—	—	68	27	41	68	27	41	—	—	—
Sella . . . . .	—	—	—	58	24	34	57	24	33	1	—	1
San Gottardo . . . . .	—	—	—	103	28	75	103	28	75	—	—	—
Villa Inferiore . . . . .	—	—	—	52	21	31	52	21	31	—	—	—
Grondo . . . . .	—	—	—	60	26	34	60	26	34	—	—	—
Pianello . . . . .	—	—	—	65	25	40	64	24	40	1	1	—
Roncaccio Inferiore . . . . .	—	—	—	15	11	4	15	11	4	—	—	—
Roncaccio Superiore . . . . .	—	—	—	18	5	13	17	4	13	1	1	—
Riva . . . . .	—	—	—	7	1	6	7	1	6	—	—	—
Sant'Antonio . . . . .	—	—	—	9	3	6	9	3	6	—	—	—
Ebe . . . . .	—	—	—	13	4	9	13	4	9	—	—	—
Sant'Anna . . . . .	—	—	—	50	18	32	47	17	30	3	1	2
<b>Riva Valdóbbia</b> . . . . .	1.112	6.203	8	513	218	295	501	212	289	12	6	6
Riva Valdóbbia . . . . .	—	—	—	265	119	146	255	113	142	10	6	4
Boccório . . . . .	—	—	—	79	31	48	78	31	47	1	—	1
Val Vogna . . . . .	—	—	—	169	68	101	168	65	100	1	—	1

(1) Vi sono comprese le località Piana, Rassetta, Fontana-Mezzonaccio che nel Censimento 1921 erano indicate come frazioni distinte.



**nelle Frazioni di censimento, nelle Provincie e nei Compartimenti**

*Provincia di Vercelli*

POPOLAZIONE TEMPORANEAMENTE ASSENTE									POPOLAZIONE RESIDENTE			COMUNI E FRAZIONI DI CENSIMENTO
IN COMPLESSO			CHE SI TROVAVA						(legale)			
			in altri Comuni del Regno			nelle Colonie e all' Estero						
M F	M	F	M F	M	F	M F	M	F	M F	M	F	
14	15	16	17	18	19	20	21	22	23	24	25	26
137	100	37	78	43	35	59	57	2	3.095	1.466	1.629	<b>Pralungo</b>
75	48	27	49	23	26	26	25	1	2.053	934	1.119	Pralungo
34	33	1	4	4	—	30	29	1	798	401	397	Sant'Eurósia
28	19	9	25	16	9	3	3	—	244	131	113	Valle
20	10	10	20	10	10	—	—	—	1.191	602	589	<b>Prarolo</b>
2	1	1	2	1	1	—	—	—	578	290	238	Molinara
18	9	9	18	9	9	—	—	—	613	312	301	Borroméa
79	48	31	70	39	31	9	9	—	3.749	1.735	2.014	<b>Pray</b>
23	17	6	23	17	6	—	—	—	1.306	585	721	Pray
38	21	17	32	15	17	6	6	—	1.323	616	707	Pianceri *
18	10	8	15	7	8	3	3	—	1.120	534	586	Plecchia *
5	—	5	5	—	5	—	—	—	280	135	145	Mucengo
15	8	7	12	6	6	3	2	1	354	167	187	<b>Quaregna</b>
7	5	2	5	3	2	2	2	—	110	57	53	Villa
7	3	4	6	3	3	1	—	1	139	64	75	Riale Quargnasco
1	—	1	1	—	1	—	—	—	105	46	59	Quargnasca
6	3	3	6	3	3	—	—	—	706	346	360	<b>Quinto Vercellese</b>
432	224	208	396	197	199	36	27	9	1.140	547	593	<b>Quittengo</b>
214	111	103	195	97	98	19	14	5	659	325	334	Quittengo
135	64	71	127	59	68	8	5	3	184	84	100	Oriomosso
83	49	34	74	41	33	9	8	1	297	138	159	Rialmosso
97	56	41	89	50	39	8	6	2	392	177	215	<b>Rassa</b>
45	22	23	44	21	23	1	1	—	212	90	122	Rassa
52	34	18	45	29	16	7	5	2	180	87	93	Ortigoso (1)
9	5	4	—	—	—	9	5	4	199	85	114	<b>Rima San Giuseppe</b>
—	—	—	—	—	—	—	—	—	80	30	50	Rima
9	5	4	—	—	—	9	5	4	119	55	64	San Giuseppe
39	30	9	19	12	7	20	18	2	354	149	205	<b>Rimasco</b>
9	7	2	6	4	2	3	3	—	213	85	128	Rimasco
30	23	7	13	8	5	17	15	2	141	64	77	Ferrate
147	117	30	74	47	27	73	70	3	754	344	410	<b>Rimella</b>
9	6	3	5	2	3	4	4	—	47	24	23	Rimella
17	13	4	14	10	4	3	3	—	74	32	42	Prati
11	10	1	8	7	1	3	3	—	79	37	42	Villa Superiore
7	6	1	4	3	1	3	3	—	64	30	34	Sella
43	37	6	22	16	6	21	21	—	146	65	81	San Gottardo
9	6	3	3	1	2	6	5	1	61	27	34	Villa Inferiore
10	9	1	1	—	1	9	9	—	70	35	35	Grondo
12	8	4	2	—	2	10	8	2	76	32	44	Pianello
—	—	—	—	—	—	—	—	—	15	11	4	Roncaccio Inferiore
3	3	—	2	2	—	1	1	—	20	7	13	Roncaccio Superiore
4	3	1	1	—	1	3	3	—	11	4	7	Riva
3	2	1	—	2	1	—	—	—	12	5	7	Sant'Antonio
6	5	1	—	1	1	4	4	—	19	9	10	Ebe
13	9	4	7	3	4	6	6	—	60	26	34	Sant'Anna
35	28	7	12	5	7	23	23	—	536	240	296	<b>Riva Valdóbbia</b>
22	19	3	5	2	3	17	17	—	277	132	145	Riva Valdóbbia
5	2	3	4	1	3	1	1	—	83	33	50	Boccório
8	7	1	3	2	1	5	5	—	176	75	101	Val Vogna

## Popolazione presente, temporaneamente assente e residente nei Comuni,

### PIEMONTE

COMUNI E FRAZIONI DI CENSIMENTO	ALTIME- TRIA m. s/m	SUPERFICIE TERRI- TORIALE ha.	DENSITÀ PER km. <sup>2</sup>	POPOLAZIONE PRESENTE (di fatto)								
				IN COMPLESSO			CON DIMORA					
				M	F	M	abituale			temporanea		
							M	F	M	F	M	F
1	2	3	4	5	6	7	8	9	10	11	12	13
<b>Rive</b> . . . . .	126	948	122	1.159	583	576	1.155	580	575	4	3	1
<b>Roasio</b> . . . . .	278	3.187	106	3.392	1.554	1.838	3.346	1.533	1.813	46	21	25
San Maurizio . . . . .	—	—	—	1.055	489	566	1.022	475	547	33	14	19
Sant'Eusebio . . . . .	—	—	—	524	251	273	520	250	270	4	1	3
Santa Maria . . . . .	—	—	—	376	180	196	374	178	196	2	2	—
Corticella Orbello . . . . .	—	—	—	308	137	171	307	136	171	1	1	—
Villa del Bosco* . . . . .	—	—	—	518	215	303	518	215	303	—	—	—
Castelletto Villa* . . . . .	—	—	—	269	122	147	264	120	144	5	2	3
San Giòrgio . . . . .	—	—	—	342	160	182	341	159	182	1	1	—
<b>Ronco Biellese</b> . . . . .	457	381	390	1.484	688	796	1.467	682	785	17	6	11
Ronco Biellese . . . . .	—	—	—	347	156	191	346	156	190	1	—	1
Ceresa . . . . .	—	—	—	147	63	79	139	67	72	8	1	7
San Grato . . . . .	—	—	—	240	110	130	238	109	129	2	1	1
Riviera . . . . .	—	—	—	245	115	130	244	115	129	1	—	1
Régis . . . . .	—	—	—	179	88	91	177	87	90	2	1	1
Valéggio . . . . .	—	—	—	326	151	175	323	148	175	3	3	—
<b>Ronsecco</b> . . . . .	145	2.457	77	1.903	981	922	1.898	977	921	5	4	1
Ronsecco . . . . .	—	—	—	1.609	834	775	1.606	832	774	3	2	1
Lachelle . . . . .	—	—	—	294	147	147	292	145	147	2	2	—
<b>Róppolo</b> . . . . .	307	855	100	857	412	445	834	407	427	23	5	18
Róppolo . . . . .	—	—	—	309	139	170	305	137	168	4	2	2
Castello Salomone . . . . .	—	—	—	304	138	166	288	138	150	16	—	16
Peverano . . . . .	—	—	—	132	72	60	129	69	60	3	3	—
Comuna Morzano . . . . .	—	—	—	112	63	49	112	63	49	—	—	—
<b>Rosazza</b> . . . . .	885	945	54	511	170	341	511	170	341	—	—	—
Rosazza . . . . .	—	—	—	358	116	242	358	116	242	—	—	—
Beccara . . . . .	—	—	—	52	19	33	52	19	33	—	—	—
Vittone . . . . .	—	—	—	101	35	66	101	35	66	—	—	—
<b>Rossa</b> . . . . .	813	926	40	369	139	230	358	135	223	11	4	7
<b>Rovasenda</b> . . . . .	221	2.926	38	1.126	609	517	1.085	572	513	41	37	4
<b>Sábbia</b> . . . . .	726	1.357	27	362	117	245	355	112	243	7	5	2
Sábbia . . . . .	—	—	—	162	50	112	158	48	110	4	2	2
Erbareti . . . . .	—	—	—	52	12	40	52	12	40	—	—	—
Salaro . . . . .	—	—	—	79	27	52	79	27	52	—	—	—
Massera . . . . .	—	—	—	36	15	21	33	12	21	3	3	—
Grattera . . . . .	—	—	—	33	13	20	33	13	20	—	—	—
<b>Sala Biellese</b> . . . . .	620	808	124	1.000	355	645	979	345	634	21	10	11
Sala Biellese . . . . .	—	—	—	782	266	516	763	258	505	19	8	11
Bornasco . . . . .	—	—	—	218	89	129	216	87	129	2	2	—
<b>Salasco</b> . . . . .	155	1.207	46	554	276	278	544	269	275	10	7	3
<b>Salì Vercellese</b> . . . . .	138	877	60	526	258	268	525	257	268	1	1	—
<b>Salúggia</b> . . . . .	194	3.158	119	3.762	1.828	1.934	3.693	1.807	1.886	69	21	48
Salúggia . . . . .	—	—	—	2.614	1.255	1.359	2.560	1.243	1.317	54	12	42
Sant'Antonino . . . . .	—	—	—	1.077	534	543	1.062	525	537	15	9	6
Benne Giarrea . . . . .	—	—	—	71	39	32	71	39	32	—	—	—
<b>Salussola</b> . . . . .	289	3.780	60	2.279	1.171	1.108	2.230	1.138	1.092	49	33	16
Salussola . . . . .	—	—	—	943	466	477	943	466	477	—	—	—
Arro . . . . .	—	—	—	532	293	239	494	270	224	38	23	15
Vigéllio . . . . .	—	—	—	485	257	228	474	247	227	11	10	1
San Secondo . . . . .	—	—	—	319	155	164	319	155	164	—	—	—

nelle Frazioni di censimento, nelle Provincie e nei Compartimenti

Provincia di Vercelli

POPOLAZIONE TEMPORANEAMENTE ASSENTE									POPOLAZIONE RESIDENTE			COMUNI E FRAZIONI DI CENSIMENTO
IN COMPLESSO			CHE SI TROVAVA						(legale)			
			in altri Comuni del Regno			nelle Colonie e all' Estero			M F	M	F	
M	F		M	F		M	F					
14	15	16	17	18	19	20	21	22	23	24	25	26
31	28	3	19	16	3	12	12	—	1.186	608	578	<b>Rive</b>
<b>230</b>	<b>199</b>	<b>31</b>	<b>49</b>	<b>26</b>	<b>23</b>	<b>181</b>	<b>173</b>	<b>8</b>	<b>3.576</b>	<b>1.732</b>	<b>1.844</b>	<b>Roasio</b>
65	58	7	14	8	6	51	50	1	1.087	533	554	San Maurizio
9	5	4	5	1	4	4	4	—	529	255	274	Sant'Eusebio
38	33	5	2	1	1	36	32	4	412	211	201	Santa Maria
27	24	3	5	2	3	22	22	—	334	160	174	Corticella Orbello
55	49	6	11	8	3	44	41	3	573	264	309	Villa dei Bosco *
18	15	3	8	5	3	10	10	—	232	135	147	Castelletto Villa *
18	15	3	4	1	3	14	14	—	359	174	185	San Giórgio
<b>37</b>	<b>28</b>	<b>9</b>	<b>25</b>	<b>17</b>	<b>8</b>	<b>12</b>	<b>11</b>	<b>1</b>	<b>1.504</b>	<b>710</b>	<b>794</b>	<b>Ronco Biellese</b>
10	7	3	9	6	3	1	1	—	356	163	193	Ronco Biellese
1	1	—	—	—	—	1	1	—	140	68	72	Ceresa
8	5	3	7	4	3	1	1	—	246	114	132	San Grato
5	5	—	3	3	—	2	2	—	249	120	129	Riviera
10	8	2	5	4	1	5	4	1	187	95	92	Régis
3	2	1	1	—	1	2	2	—	326	150	176	Valéggio
<b>26</b>	<b>20</b>	<b>6</b>	<b>23</b>	<b>17</b>	<b>6</b>	<b>3</b>	<b>3</b>	<b>—</b>	<b>1.924</b>	<b>997</b>	<b>927</b>	<b>Ronsecco</b>
25	20	5	22	17	5	3	3	—	1.631	852	779	Ronsecco
1	—	1	1	—	1	—	—	—	293	145	148	Lachelle
<b>31</b>	<b>15</b>	<b>16</b>	<b>31</b>	<b>15</b>	<b>16</b>	<b>—</b>	<b>—</b>	<b>—</b>	<b>865</b>	<b>422</b>	<b>443</b>	<b>Róppolo</b>
13	5	8	13	5	8	—	—	—	318	142	176	Róppolo
7	5	2	7	5	2	—	—	—	295	143	152	Castello Salomone
6	4	2	6	4	2	—	—	—	135	73	62	Peverano
5	1	4	5	1	4	—	—	—	117	64	53	Comuna Morzano
<b>193</b>	<b>116</b>	<b>77</b>	<b>161</b>	<b>87</b>	<b>74</b>	<b>32</b>	<b>29</b>	<b>3</b>	<b>704</b>	<b>286</b>	<b>418</b>	<b>Rosazza</b>
129	78	51	112	61	51	17	17	—	487	194	293	Rosazza
36	25	11	23	15	8	13	10	3	88	44	44	Beccara
28	13	15	26	11	15	2	2	—	129	48	81	Vittone
<b>33</b>	<b>25</b>	<b>8</b>	<b>14</b>	<b>8</b>	<b>6</b>	<b>19</b>	<b>17</b>	<b>2</b>	<b>391</b>	<b>160</b>	<b>231</b>	<b>Rossa</b>
<b>22</b>	<b>13</b>	<b>9</b>	<b>21</b>	<b>12</b>	<b>9</b>	<b>1</b>	<b>1</b>	<b>—</b>	<b>1.107</b>	<b>585</b>	<b>522</b>	<b>Rovasenda</b>
<b>186</b>	<b>118</b>	<b>68</b>	<b>119</b>	<b>52</b>	<b>67</b>	<b>67</b>	<b>66</b>	<b>1</b>	<b>541</b>	<b>230</b>	<b>311</b>	<b>Sábbia</b>
73	38	35	58	24	34	15	14	1	231	86	145	Sábbia
40	27	13	19	6	13	21	21	—	92	39	53	Erbareti
23	18	5	9	4	5	14	14	—	102	45	57	Salaro
19	14	5	14	9	5	5	5	—	52	26	26	Massera
31	21	10	19	9	10	12	12	—	64	34	30	Grattera
<b>231</b>	<b>199</b>	<b>32</b>	<b>206</b>	<b>175</b>	<b>31</b>	<b>25</b>	<b>24</b>	<b>1</b>	<b>1.210</b>	<b>544</b>	<b>666</b>	<b>Sala Biellese</b>
203	174	29	181	153	28	22	21	1	966	432	534	Sala Biellese
28	25	3	25	22	3	3	3	—	244	112	132	Bornasco
<b>11</b>	<b>6</b>	<b>5</b>	<b>11</b>	<b>6</b>	<b>5</b>	<b>—</b>	<b>—</b>	<b>—</b>	<b>555</b>	<b>275</b>	<b>280</b>	<b>Salasco</b>
<b>11</b>	<b>8</b>	<b>3</b>	<b>11</b>	<b>8</b>	<b>3</b>	<b>—</b>	<b>—</b>	<b>—</b>	<b>536</b>	<b>265</b>	<b>271</b>	<b>Sali Vercellese</b>
<b>79</b>	<b>35</b>	<b>44</b>	<b>73</b>	<b>29</b>	<b>44</b>	<b>6</b>	<b>6</b>	<b>—</b>	<b>3.772</b>	<b>1.842</b>	<b>1.930</b>	<b>Salúggia</b>
63	28	35	57	22	35	6	6	—	2.623	1.271	1.352	Salúggia
16	7	9	16	7	9	—	—	—	1.072	532	546	Sant'Antonino
—	—	—	—	—	—	—	—	—	71	39	32	Benne Giarrea
<b>61</b>	<b>32</b>	<b>29</b>	<b>48</b>	<b>19</b>	<b>29</b>	<b>13</b>	<b>13</b>	<b>—</b>	<b>2.291</b>	<b>1.170</b>	<b>1.121</b>	<b>Salussola</b>
15	12	3	7	4	3	8	8	—	958	478	480	Salussola
25	8	17	23	6	17	2	2	—	519	278	241	Arro
8	5	3	7	4	3	1	1	—	432	252	230	Vigélio
13	7	6	11	5	6	2	2	—	332	162	170	San Secondo

Popolazione presente, temporaneamente assente e residente nei Comuni,

PIEMONTE

COMUNI E FRAZIONI DI CENSIMENTO	ALTIME- TRIA m. s/m	SUPERFICIE TERRI- TORIALE ha.	DENSITÀ PER km. <sup>2</sup>	POPOLAZIONE PRESENTE (di fatto)								
				IN COMPLESSO			CON DIMORA					
				M	F	M	abituale			temporanea		
							M	F	M	F	M	F
1	2	3	4	5	6	7	8	9	10	11	12	13
<b>Sandigliano</b> . . . . .	323	1.007	144	1.450	692	758	1.432	679	753	18	13	5
Piazza . . . . .	—	—	—	703	347	356	691	338	353	12	9	3
Torrione . . . . .	—	—	—	747	345	402	741	341	400	6	4	2
<b>San Germano Vercellese</b> . . . . .	161	3.068	108	3.326	1.615	1.711	3.285	1.584	1.701	41	31	10
San Germano Vercellese	—	—	—	2.922	1.415	1.507	2.899	1.401	1.498	23	14	9
Strella . . . . .	—	—	—	404	200	204	386	183	203	18	17	1
<b>San Paolo Cervo</b> . . . . .	795	846	57	482	189	293	472	184	288	10	5	5
San Paolo Cervo . . . . .	—	—	—	154	63	91	154	63	91	—	—	—
Mortigliengo . . . . .	—	—	—	169	66	103	162	62	100	7	4	3
Riabella . . . . .	—	—	—	159	60	99	156	59	97	3	1	2
<b>Santhià</b> . . . . .	183	5.332	124	6.635	3.289	3.346	6.433	3.150	3.283	202	139	63
Santhià . . . . .	—	—	—	4.100	1.956	2.144	3.981	1.885	2.096	119	71	48
Bosafarina . . . . .	—	—	—	410	206	204	408	205	203	2	1	1
Pragelardo . . . . .	—	—	—	307	156	151	297	149	148	10	7	3
Tàbbia . . . . .	—	—	—	333	182	151	326	177	149	7	5	2
Ceretto . . . . .	—	—	—	332	175	157	315	159	156	17	16	1
Briàncò . . . . .	—	—	—	233	101	101	217	119	98	16	13	3
Mándria . . . . .	—	—	—	501	264	237	473	241	232	28	23	5
Vettignò . . . . .	—	—	—	419	218	201	416	215	201	3	3	—
<b>Scopa</b> . . . . .	622	2.019	24	490	198	292	489	197	292	1	1	—
Scopa . . . . .	—	—	—	330	140	190	330	140	190	—	—	—
Ramello . . . . .	—	—	—	67	25	42	67	25	42	—	—	—
Scopetta . . . . .	—	—	—	93	33	60	92	32	60	1	1	—
<b>Scopello</b> . . . . .	659	2.127	22	478	208	270	465	202	263	13	6	7
<b>Selve Marcone</b> . . . . .	752	151	95	144	43	101	139	42	97	5	1	4
<b>Serravalle Sésia</b> . . . . .	313	2.039	215	4.386	2.070	2.316	4.271	2.005	2.266	115	65	50
Serravalle Sésia . . . . .	—	—	—	3.034	1.418	1.616	2.972	1.379	1.593	62	39	23
Gàttera . . . . .	—	—	—	127	61	66	125	60	65	2	1	1
Ripalta . . . . .	—	—	—	352	161	191	338	154	184	14	7	7
Bornate . . . . .	—	—	—	546	276	276	506	252	254	40	18	22
Piane Sésia * . . . . .	—	—	—	411	193	218	404	190	214	7	3	4
Vintébbio * . . . . .	—	—	—	395	189	206	389	184	205	6	5	1
<b>Soprana</b> . . . . .	454	567	210	1.191	563	628	1.182	557	625	9	6	3
Lanvário . . . . .	—	—	—	140	59	81	136	55	81	4	4	—
Baltigati . . . . .	—	—	—	383	185	193	382	184	198	1	1	—
Cerréa . . . . .	—	—	—	203	97	106	203	97	106	—	—	—
Cerruti . . . . .	—	—	—	163	85	83	168	85	83	—	—	—
Vióglio . . . . .	—	—	—	90	48	42	90	48	42	—	—	—
Molinengo . . . . .	—	—	—	163	70	93	163	70	93	—	—	—
Bózzola . . . . .	—	—	—	44	19	25	40	18	22	4	1	3
<b>Sordévolò</b> . . . . .	627	1.385	112	1.546	675	871	1.520	659	861	26	16	10
Sordévolò . . . . .	—	—	—	1.221	530	691	1.202	518	684	19	12	7
Verdóbbio . . . . .	—	—	—	97	45	52	94	44	50	3	1	2
Rubiola . . . . .	—	—	—	228	100	128	224	97	127	4	3	1
<b>Sostegno</b> . . . . .	397	2.024	48	980	438	542	918	394	524	62	44	18
Sostegno . . . . .	—	—	—	674	279	395	645	260	385	29	19	10
Asei . . . . .	—	—	—	104	51	53	92	43	49	12	8	4
Casa del Bosco . . . . .	—	—	—	202	108	94	181	91	90	21	17	4
<b>Strona</b> . . . . .	479	371	469	1.739	758	981	1.703	747	956	36	11	25
Malpenda . . . . .	—	—	—	1.011	436	575	988	429	559	23	7	16
Boero . . . . .	—	—	—	330	146	184	324	144	180	6	2	4
Strona . . . . .	—	—	—	398	176	222	391	174	217	7	2	5

nelle Frazioni di censimento, nelle Province e nei Compartimenti

Provincia di Vercelli

POPOLAZIONE TEMPORANEAMENTE ASSENTE									POPOLAZIONE RESIDENTE			COMUNI E FRAZIONI DI CENSIMENTO
IN COMPLESSO			CHE SI TROVAVA						(legale)			
			in altri Comuni del Regno			nelle Colonie e all' Estero			M F	M	F	
M	F		M	F		M	F					
14	15	16	17	18	19	20	21	22	23	24	25	26
35	26	9	15	7	8	20	19	1	1.467	705	762	<b>Sandigliano</b>
10	9	1	4	3	1	6	6	—	701	347	354	Piazza
25	17	8	11	4	7	14	13	1	766	358	408	Torrione
72	44	28	69	41	28	3	3	—	3.357	1.628	1.729	<b>San Germano Vercellese</b>
65	41	24	62	38	24	3	3	—	2.964	1.442	1.522	San Germano Vercellese
7	3	4	7	3	4	—	—	—	393	186	207	Strella
256	158	98	200	106	94	56	52	4	728	342	386	<b>San Páolo Cervo</b>
102	54	48	85	40	45	17	14	3	256	117	139	San Páolo Cervo
75	50	25	63	38	25	12	12	—	237	112	125	Mortigliengo
79	54	25	52	28	24	27	26	1	235	113	122	Riabella
123	71	52	118	67	51	5	4	1	6.556	3.221	3.335	<b>Santhiá</b>
77	48	29	73	45	28	4	3	1	4.058	1.933	2.125	Santhiá
4	1	3	4	1	3	—	—	—	412	206	206	Bosafarinera
3	1	2	3	1	2	—	—	—	300	150	150	Pragelardo
4	3	1	4	3	1	—	—	—	330	180	150	Tábbia
5	2	3	5	2	3	—	—	—	320	161	159	Ceretto
2	—	2	2	—	2	—	—	—	219	119	100	Briáncio
21	12	9	20	11	9	1	1	—	494	253	241	Mándria
7	4	3	7	4	3	—	—	—	423	219	204	Vettigné
38	35	3	11	9	2	27	26	1	527	232	295	<b>Scopa</b>
30	28	2	9	8	1	21	20	1	360	168	192	Scopa
6	6	—	—	—	—	6	6	—	73	31	42	Ramello
2	1	1	2	1	1	—	—	—	94	33	61	Scopetta
37	30	7	20	13	7	17	17	—	502	232	270	<b>Scopello</b>
2	2	—	2	2	—	—	—	—	141	44	97	<b>Selve Marcone</b>
89	51	38	76	39	37	13	12	1	4.360	2.056	2.304	<b>Serravalle Sésia</b>
67	40	27	63	36	27	4	4	—	3.039	1.419	1.620	Serravalle Sésia
5	5	—	4	4	—	—	—	—	130	65	65	Gáttera
3	2	—	3	2	—	—	—	—	341	156	185	Ripalta
7	3	4	5	1	4	2	2	—	513	255	258	Bornate *
9	5	4	5	1	4	4	4	—	413	195	218	Piane Sésia *
6	3	3	3	1	2	3	2	1	395	187	208	Vintébbio *
19	13	6	19	13	6	—	—	—	1.201	570	631	<b>Soprana</b>
5	5	—	5	5	—	—	—	—	141	60	81	Lanvário
3	3	—	3	3	—	—	—	—	385	187	198	Baltigati
—	—	—	—	—	—	—	—	—	203	97	106	Cerréia
—	—	—	—	—	—	—	—	—	168	85	83	Cerruti
—	—	—	—	—	—	—	—	—	90	48	42	Vioglio
11	5	6	11	5	6	—	—	—	174	75	99	Molinengo
—	—	—	—	—	—	—	—	—	40	18	22	Bózzola
94	46	48	89	42	47	5	4	1	1.614	705	909	<b>Sordévolo</b>
87	43	44	84	41	43	3	2	1	1.289	561	728	Sordévolo
3	2	1	1	—	1	2	2	—	97	46	51	Verdóbbio
4	1	3	4	1	3	—	—	—	228	98	130	Rubiola
46	38	8	10	7	3	36	31	5	964	432	532	<b>Sostegno</b>
27	26	1	3	3	—	24	23	1	672	286	386	Sostegno
5	3	2	4	2	2	1	1	—	97	46	51	Asei
14	9	5	3	2	1	11	7	4	195	100	95	Casa del Bosco
44	27	17	41	25	16	3	2	1	1.747	774	973	<b>Strona</b>
25	16	9	23	15	8	2	1	1	1.013	445	568	Malpenda
16	9	7	15	8	7	1	1	—	340	153	187	Boero
3	2	1	3	2	1	—	—	—	394	176	218	Strona

Popolazione presente, temporaneamente assente e residente nei Comuni,

PIEMONTE

COMUNI E FRAZIONI DI CENSIMENTO	ALTIME- TRIA m. s/m	SUPERFICIE TERRI- TORIALE ha.	DENSITÀ PER km.²	POPOLAZIONE PRESENTE (di fatto)								
				IN COMPLESSO			CON DIMORA					
				M	F	M	abituale			temporanea		
							M	F	M	F	M	F
1	2	3	4	5	6	7	8	9	10	11	12	13
<b>Stroppiana</b> . . . . .	119	1.813	128	2.329	1.140	1.189	2.311	1.129	1.182	18	11	7
<b>Ternengo</b> . . . . .	429	205	156	320	139	181	316	136	180	4	3	1
Villa . . . . .	—	—	—	164	75	89	161	73	88	3	2	1
Valsera . . . . .	—	—	—	58	24	34	58	24	34	—	—	—
<b>Tollegno</b> . . . . .	495	340	774	2.633	1.151	1.482	2.610	1.143	1.467	23	8	15
Tollegno . . . . .	—	—	—	1.746	757	939	1.736	752	934	10	5	5
Ronco Tonone . . . . .	—	—	—	129	63	66	129	63	66	—	—	—
Cavaglione . . . . .	—	—	—	89	46	43	89	46	43	—	—	—
Filatura . . . . .	—	—	—	669	285	384	656	282	374	13	3	10
<b>Torrazzo</b> . . . . .	622	582	87	505	166	339	504	165	339	1	1	—
<b>Tricerro</b> . . . . .	140	1.226	132	1.616	777	839	1.613	775	838	3	2	1
<b>Trino</b> . . . . .	130	7.060	154	10.870	5.190	5.680	10.710	5.061	5.649	160	129	31
Trino . . . . .	—	—	—	9.075	4.310	4.765	8.925	4.185	4.740	150	125	25
Robella . . . . .	—	—	—	861	410	451	859	409	450	2	1	1
Grangie di Lucedio . . . . .	—	—	—	934	470	464	926	467	459	8	3	5
<b>Trivero</b> . . . . .	685	2.919	227	6.630	3.048	3.582	6.621	3.047	3.574	9	1	8
Matrice . . . . .	—	—	—	2.371	1.106	1.265	2.368	1.105	1.263	3	1	2
Pratrivero . . . . .	—	—	—	1.628	713	915	1.623	713	910	5	—	5
Ceréie . . . . .	—	—	—	1.005	460	545	1.004	460	544	1	—	1
Botto . . . . .	—	—	—	828	386	442	828	386	442	—	—	—
Bulliana . . . . .	—	—	—	798	383	415	798	383	415	—	—	—
<b>Tronzano Vercellese</b> . . . . .	179	4.495	91	4.073	1.979	2.094	4.015	1.940	2.075	58	39	19
Tronzano Vercellese . . . . .	—	—	—	2.888	1.377	1.511	2.850	1.351	1.499	38	26	12
Salomino . . . . .	—	—	—	695	355	340	679	342	337	16	13	3
Molinetto . . . . .	—	—	—	490	247	243	486	247	239	4	—	4
<b>Valdengo</b> . . . . .	364	863	123	1.059	540	519	1.041	530	511	18	10	8
Castello . . . . .	—	—	—	459	240	219	450	234	216	9	6	3
Fondovilla . . . . .	—	—	—	358	176	182	355	176	179	3	—	3
Campagna . . . . .	—	—	—	242	124	118	236	120	116	6	4	2
<b>Valdúggia (1)</b> . . . . .	397	3.113	75	2.346	1.065	1.281	2.318	1.057	1.261	28	8	20
Valdúggia . . . . .	—	—	—	717	324	393	707	322	395	10	2	8
Santa Maria Invozio . . . . .	—	—	—	371	160	211	362	159	203	9	1	8
Arlezze . . . . .	—	—	—	129	59	70	129	59	70	—	—	—
Castagnola . . . . .	—	—	—	366	162	204	366	162	204	—	—	—
Colma . . . . .	—	—	—	134	64	70	131	62	69	3	2	1
Rastiglione . . . . .	—	—	—	247	121	126	245	121	124	—	—	—
Zúccaro . . . . .	—	—	—	240	107	133	237	104	133	3	3	—
Valpiana . . . . .	—	—	—	142	68	74	141	68	73	1	—	1
<b>Vallanzengo</b> . . . . .	420	440	77	337	151	186	331	149	182	6	2	4
<b>Valle Mosso</b> . . . . .	434	968	436	4.225	1.887	2.338	4.161	1.851	2.310	64	36	28
Valle Mosso . . . . .	—	—	—	2.690	1.192	1.498	2.652	1.171	1.481	38	21	17
Croce di Mosso * . . . . .	—	—	—	1.238	553	685	1.224	546	678	14	7	7
Molino . . . . .	—	—	—	199	97	104	197	95	102	2	—	2
Avié . . . . .	—	—	—	150	61	89	150	61	89	—	—	—
Torello . . . . .	—	—	—	158	67	91	157	66	91	1	1	—
Frignocca . . . . .	—	—	—	70	28	42	70	28	42	—	—	—
Orcurto . . . . .	—	—	—	113	56	57	113	56	57	—	—	—
Premárcia . . . . .	—	—	—	123	58	65	123	58	65	—	—	—
Piana . . . . .	—	—	—	96	42	54	95	42	53	1	—	1
Cámpore . . . . .	—	—	—	297	142	155	285	134	151	12	8	4
<b>Valle San Nicolao</b> . . . . .	468	1.290	130	1.676	803	873	1.671	800	871	5	3	2

(1) In seguito alla L. 22 dicembre 1932-XI n. 1747 pubblicata nella G. U. n. 13 del 17 gennaio 1933-XI, staccata la località Iselle (pop. res. 95 pop. pres. 84) che è stata aggregata



**nelle Frazioni di censimento, nelle Province e nei Compartimenti**

*Provincia di Vercelli*

POPOLAZIONE TEMPORANEAMENTE ASSENTE									POPOLAZIONE RESIDENTE			COMUNI E FRAZIONI DI CENSIMENTO
IN COMPLESSO			CHE SI TROVAVA						(legale)			
			in altri Comuni del Regno			nelle Colonie e all' Estero			M F	M	F	
M	F		M	F		M	F					
14	15	16	17	18	19	20	21	22	23	24	25	26
51	39	12	32	20	12	19	19	—	2.362	1.168	1.194	<b>Stroppiana</b>
12	9	3	8	5	3	4	4	—	328	145	183	<b>Ternengo</b>
7	6	1	6	5	1	1	1	—	168	79	89	Villa
1	1	—	—	—	—	1	1	—	59	25	34	Valsera
65	42	23	61	38	23	4	4	—	2.675	1.185	1.490	<b>Tollegno</b>
27	20	7	26	19	7	1	1	—	1.763	772	991	Tollegno
1	1	—	1	1	—	—	—	—	130	64	66	Ronco Tonone
—	—	—	—	—	—	—	—	—	89	46	43	Cavaglione
37	21	16	34	18	16	3	3	—	693	303	390	Filatura
154	132	22	37	20	17	117	112	5	658	297	361	<b>Torrazzo</b>
25	21	4	25	21	4	—	—	—	1.638	796	842	<b>Tricerro</b>
295	187	108	290	182	108	5	5	—	11.005	5.248	5.757	<b>Trino</b>
247	159	88	242	154	88	5	5	—	9.172	4.344	4.828	Trino
13	10	3	13	10	3	—	—	—	872	419	453	Robella
35	18	17	35	18	17	—	—	—	961	485	476	Grangie di Lucedio
276	171	105	213	120	93	63	51	12	6.897	3.218	3.679	<b>Trivero</b>
130	84	46	95	57	38	35	27	8	2.498	1.189	1.309	Matrice
50	30	20	38	19	19	12	11	1	1.673	743	930	Pratrivero
34	23	11	31	20	11	3	3	—	1.038	483	555	Ceréie
32	17	15	25	11	14	7	6	1	860	403	457	Botto
30	17	13	24	13	11	6	4	2	828	400	428	Bulliana
95	64	31	94	63	31	1	1	—	4.110	2.004	2.106	<b>Tronzano Vercellese</b>
73	49	24	72	48	24	1	1	—	2.923	1.400	1.523	Tronzano Vercellese
10	7	3	10	7	3	—	—	—	689	349	340	Salomino
12	8	4	12	8	4	—	—	—	498	255	243	Molinetto
22	13	9	19	10	9	3	3	—	1.063	543	520	<b>Valdengo</b>
13	5	8	13	5	8	—	—	—	463	239	224	Castello
7	6	1	5	4	1	2	2	—	362	182	180	Fondovilla
2	2	—	1	1	—	1	1	—	238	122	116	Campagna
97	71	26	90	64	26	7	7	—	2.415	1.128	1.287	<b>Valduggia (1)</b>
11	11	—	10	10	—	1	1	—	718	333	385	Valduggia
12	8	4	12	8	4	—	—	—	374	167	207	Santa Maria Invozio
6	3	3	6	3	3	—	—	—	135	62	73	Arlezze
32	24	8	30	22	8	2	2	—	398	186	212	Castagnola
13	9	4	11	7	4	2	2	—	144	71	73	Colma
10	7	3	9	6	3	1	1	—	255	128	127	Rastiglione
1	—	1	1	—	1	—	—	—	238	104	134	Zúccaro
12	9	3	11	8	3	1	1	—	153	77	76	Valpiana
23	19	4	6	4	2	17	15	2	354	168	186	<b>Vallanzengo</b>
93	59	34	90	57	33	3	2	1	4.254	1.910	2.344	<b>Valle Mosso</b>
59	40	19	58	39	19	1	1	—	2.711	1.211	1.500	Valle Mosso
25	15	10	25	15	10	—	—	—	1.249	561	688	Croce di Mosso *
2	1	1	2	1	1	—	—	—	199	96	103	Molino
7	4	3	7	4	3	—	—	—	157	65	92	Avié
3	2	1	3	2	1	—	—	—	160	68	92	Torello
2	1	1	2	1	1	—	—	—	72	29	43	Frignocca
4	2	2	4	2	2	—	—	—	117	58	59	Orcurto
1	—	—	1	—	—	—	—	—	124	59	65	Premárcia
9	4	5	7	3	4	2	1	1	96	42	54	Piana
—	—	—	—	—	—	—	—	—	294	138	156	Cámpore
57	38	19	11	8	3	46	30	16	1.728	838	890	<b>Valle San Nicolao</b>

al Comune di Grignasco della Provincia di Novara.





nelle Frazioni di censimento, nelle Province e nei Compartimenti

*Provincia di Vercelli*

POPOLAZIONE TEMPORANEAMENTE ASSENTE									POPOLAZIONE RESIDENTE			COMUNI E FRAZIONI DI CENSIMENTO
IN COMPLESSO			CHE SI TROVAVA						(legale)			
			in altri Comuni del Regno			nelle Colonie e all'Estero			M F	M	F	
M	F		M	F		M	F					
14	15	16	17	18	19	20	21	22	23	24	25	26
13	7	6	11	5	6	2	2	—	596	259	337	<b>Valle Superiore Mosso</b>
540	391	149	300	174	126	240	217	23	8.625	3.710	4.915	<b>Varallo</b>
116	66	50	96	55	41	20	11	9	2.602	1.135	1.467	Varallo Nuovo
61	39	22	41	21	20	20	18	2	1.181	483	698	Varallo Vecchio
5	4	1	3	3	—	2	1	1	215	95	120	Arboerio
39	11	28	30	3	27	9	8	1	217	69	148	Verzino
29	24	5	18	14	4	11	10	1	667	304	363	Mantegna
24	20	4	8	4	4	16	16	—	294	128	166	Camasco *
49	47	2	9	7	2	40	40	—	447	176	271	Cervarolo *
54	43	11	13	9	4	41	34	7	439	206	233	Civiasco *
14	9	5	13	8	5	1	1	—	319	139	180	Crévola Sésia *
22	19	3	6	3	3	16	16	—	202	102	100	Locarno *
7	7	—	—	—	—	7	7	—	181	86	95	Morca *
11	10	1	9	8	1	2	2	—	210	83	127	Morondo *
15	14	1	9	8	1	6	6	—	201	84	117	Parone *
38	33	5	21	17	4	17	16	1	785	348	437	Rocca Pietra *
24	17	7	15	8	7	9	9	—	379	162	217	Valmaggia *
32	28	4	9	6	3	23	22	1	286	110	176	Vocca *
103	66	37	94	57	37	9	9	—	953	465	488	<b>Véglio</b>
537	323	214	507	299	208	30	24	6	38.581	19.314	19.267	<b>Vercelli</b>
2	2	—	2	2	—	—	—	—	355	186	169	<b>Verrone</b>
65	37	28	61	33	28	4	4	—	3.036	1.442	1.594	<b>Vigliano Biellese</b>
10	5	5	10	5	5	—	—	—	663	299	364	Valle Inferiore
9	3	6	9	3	6	—	—	—	450	216	234	Amosso
9	8	1	9	8	1	—	—	—	330	171	159	Avandino
7	4	3	7	4	3	—	—	—	331	158	173	Valle Superiore
19	12	7	16	9	7	3	3	—	915	429	486	Sobrano
11	5	6	10	4	6	1	1	—	347	169	178	Longagne
10	3	7	10	3	7	—	—	—	237	121	116	<b>Villanova Biellese</b>
24	13	11	23	12	11	1	1	—	1.090	572	518	<b>Villarboit</b>
17	10	7	16	9	7	1	1	—	811	419	392	Villarboit
4	1	3	4	1	3	—	—	—	70	33	37	Busonengo
3	2	1	3	2	1	—	—	—	209	120	89	San Marco
45	24	21	42	21	21	3	3	—	2.271	1.151	1.120	<b>Villata</b>
112	69	43	95	52	43	17	17	—	1.575	745	830	<b>Viverone</b>
88	57	31	74	43	31	14	14	—	984	454	530	Viverone
16	7	9	13	4	9	3	3	—	266	133	133	Rolle
6	3	3	6	3	3	—	—	—	142	66	76	Bertignano
1	1	—	1	1	—	—	—	—	69	28	41	Airale e Comuna
1	1	—	1	1	—	—	—	—	114	64	50	Masseria e Veneria
51	35	16	31	18	13	20	17	3	792	375	417	<b>Zimone</b>
141	95	46	83	43	40	58	52	6	1.483	663	820	<b>Zubiena</b>
36	22	14	25	12	13	11	10	1	383	176	207	Zubiena
12	5	7	11	4	7	1	1	—	166	68	98	Belvedere
53	45	8	14	10	4	39	35	4	478	216	262	Parogno
12	6	6	9	3	6	3	3	—	167	75	92	Riviera
28	17	11	24	14	10	4	3	1	289	128	161	Vermogno
81	58	23	54	35	18	27	23	4	843	389	454	<b>Zumaglia</b>
<b>14.373</b>	<b>9.664</b>	<b>4.709</b>	<b>10.393</b>	<b>6.033</b>	<b>4.360</b>	<b>3.980</b>	<b>3.631</b>	<b>349</b>	<b>366.308</b>	<b>173.005</b>	<b>193.303</b>	<b>TOTALE PROVINCIA</b> (Comuni 165 - Frazioni 537)

## Popolazione presente, temporaneamente assente e residente nei Comuni,

### LIGURIA

COMUNI E FRAZIONI DI CENSIMENTO	ALTIME- TRIA m. s/m	SUPERFICIE TERRI- TORIALE ha.	DENSITÀ PER km.²	POPOLAZIONE PRESENTE (di fatto)								
				IN COMPLESSO			CON DIMORA					
				M	F	M	abituale			temporanea		
							M	F	M	F	M	F
1	2	3	4	5	6	7	8	9	10	11	12	13
<b>Arenzano</b> . . . . .	6	2.478	192	4.767	2.298	2.469	4.639	2.250	2.389	128	48	80
<b>Avegno</b> . . . . .	91	1.139	165	1.876	983	893	1.853	974	879	23	9	14
Avegno . . . . .	—	—	—	678	359	319	663	352	311	15	7	8
Testana . . . . .	—	—	—	744	382	362	738	380	358	6	2	4
Salto . . . . .	—	—	—	314	167	147	313	167	146	1	—	1
Vescina . . . . .	—	—	—	140	75	65	139	75	64	1	—	1
<b>Bargagli</b> . . . . .	458	1.714	185	3.166	1.612	1.554	3.136	1.596	1.540	30	16	14
Bargagli . . . . .	—	—	—	1.533	783	750	1.520	775	745	13	8	5
Traso . . . . .	—	—	—	618	307	311	608	302	306	10	5	5
Vigánego . . . . .	—	—	—	632	323	309	628	321	307	4	2	2
Terrusso . . . . .	—	—	—	201	101	100	200	101	99	1	—	1
Cisiano . . . . .	—	—	—	182	98	84	180	97	83	2	1	1
<b>Bogliasco Pieve</b> . . . . .	27	805	593	4.773	2.191	2.582	4.606	2.129	2.477	167	62	105
Bogliasco* . . . . .	—	—	—	2.406	1.093	1.313	2.284	1.047	1.237	122	46	76
Sessàrego* . . . . .	—	—	—	237	111	126	237	111	126	—	—	—
Favaro* . . . . .	—	—	—	339	164	175	339	164	175	—	—	—
Póggio . . . . .	—	—	—	208	103	103	208	103	103	—	—	—
Pieve Ligure* . . . . .	—	—	—	1.791	823	968	1.746	807	939	45	16	29
<b>Borzonasca</b> . . . . .	155	8.080	48	3.848	1.927	1.921	3.766	1.870	1.896	82	57	25
Borzonasca . . . . .	—	—	—	1.053	499	554	1.042	491	551	11	8	3
Levaggi . . . . .	—	—	—	405	216	189	404	215	189	1	1	—
Belpiano . . . . .	—	—	—	147	69	78	145	68	77	2	1	1
Acero . . . . .	—	—	—	135	68	67	122	60	62	13	8	5
Temossi . . . . .	—	—	—	611	327	284	580	303	277	31	24	7
Sopralacroce . . . . .	—	—	—	707	356	351	690	346	344	17	10	7
Caregli . . . . .	—	—	—	257	138	119	256	137	119	1	1	—
Brizzolara . . . . .	—	—	—	161	83	78	156	80	76	5	3	2
Borzona . . . . .	—	—	—	198	85	113	197	84	113	1	1	—
Montemóggio . . . . .	—	—	—	174	86	88	174	86	88	—	—	—
<b>Busalla</b> . . . . .	358	1.740	227	3.952	1.888	2.064	3.861	1.855	2.006	91	33	58
Busalla . . . . .	—	—	—	2.732	1.278	1.454	2.654	1.250	1.404	78	28	50
Sarissola . . . . .	—	—	—	886	440	446	876	435	441	10	5	5
Semino . . . . .	—	—	—	334	170	164	331	170	161	3	—	3
<b>Camogli</b> . . . . .	11	1.006	771	7.754	3.367	4.387	7.222	3.152	4.070	532	215	317
Camogli . . . . .	—	—	—	5.679	2.415	3.264	5.337	2.290	3.047	342	125	217
Ruta . . . . .	—	—	—	1.409	650	759	1.243	569	674	166	81	85
San Rocco . . . . .	—	—	—	666	302	364	642	293	349	24	9	15
<b>Campo Ligure</b> . . . . .	342	2.294	184	4.224	2.052	2.172	4.189	2.039	2.150	35	13	22
<b>Campomorone</b> . . . . .	118	2.571	244	6.285	2.956	3.329	6.137	2.933	3.204	148	23	125
Campomorone . . . . .	—	—	—	2.199	1.007	1.192	2.114	1.002	1.112	85	5	80
Isoverde . . . . .	—	—	—	1.340	566	774	1.301	561	740	39	5	34
Larvego . . . . .	—	—	—	904	459	445	897	455	442	7	4	3
Langasco . . . . .	—	—	—	733	369	364	730	367	363	3	2	1
Gallaneto . . . . .	—	—	—	585	291	294	581	288	293	4	3	1
Pietralavezzara . . . . .	—	—	—	285	140	145	279	137	142	6	3	3
Cravasco . . . . .	—	—	—	239	124	115	235	123	112	4	1	3
<b>Carasco</b> . . . . .	27	860	199	1.710	862	848	1.703	856	847	7	6	1
Carasco . . . . .	—	—	—	436	212	224	434	210	224	2	2	—
San Pietro di Sturla . . . . .	—	—	—	243	125	118	241	123	118	2	2	—
Rivarola . . . . .	—	—	—	427	225	202	427	225	202	—	—	—
Gravégia . . . . .	—	—	—	173	88	85	173	88	85	—	—	—
Santa Maria di Sturla . . . . .	—	—	—	235	106	129	235	106	129	—	—	—
Paggi . . . . .	—	—	—	196	106	90	193	104	89	3	2	1

(1) In seguito al R. D. 13 Aprile 1933-XI n. 365 pubblicato nella Gazzetta Ufficiale n. 105 del 5-5-1933-XI la Provincia di Genova ha avuto aggregati i Comuni di Cogoleto

**nelle Frazioni di censimento, nelle Province e nei Compartimenti**

*Provincia di Genova (1)*

POPOLAZIONE TEMPORANEAMENTE ASSENTE									POPOLAZIONE RESIDENTE			COMUNI E FRAZIONI DI CENSIMENTO
IN COMPLESSO			CHE SI TROVAVA						(legale)			
M F	M	F	in altri Comuni del Regno			nelle Colonie e all'Estero			M F	M	F	
			M F	M	F	M F	M	F				
14	15	16	17	18	19	20	21	22	23	24	25	26
96	53	43	90	47	43	6	6	—	4.735	2.303	2.432	<b>Arenzano</b>
71	35	36	71	35	36	—	—	—	1.924	1.009	915	<b>Avegno</b>
23	16	12	28	16	12	—	—	—	691	368	323	Avegno
13	7	6	13	7	6	—	—	—	751	387	364	Testana
27	10	17	27	10	17	—	—	—	340	177	163	Salto
3	2	1	3	2	1	—	—	—	142	77	65	Vescina
104	37	67	103	37	66	1	—	1	3.240	1.633	1.607	<b>Bargagli</b>
52	23	29	52	23	29	—	—	—	1.572	798	774	Bargagli
29	8	21	28	8	20	1	—	1	637	310	327	Traso
20	6	14	20	6	14	—	—	—	648	327	321	Vigánego
3	—	3	3	—	3	—	—	—	200	101	99	Terrusso
—	—	—	—	—	—	—	—	—	183	97	86	Cisiano
173	108	65	166	101	65	7	7	—	4.779	2.237	2.542	<b>Bogliasco Pieve</b>
125	82	43	121	78	43	4	4	—	2.409	1.129	1.280	Bogliasco *
3	2	1	2	1	1	1	1	—	240	113	127	Sessárego *
2	1	1	2	1	1	—	—	—	341	165	176	Favaro *
1	1	—	1	1	—	—	—	—	209	106	103	Póggio
43	23	20	41	21	20	2	2	—	1.789	830	959	Pieve Ligure *
65	36	29	58	33	25	7	3	4	3.831	1.906	1.925	<b>Borzonasca</b>
15	13	2	15	13	2	—	—	—	1.057	504	553	Borzonasca
3	1	2	—	—	—	3	1	2	407	216	191	Levaggi
1	—	1	1	—	1	—	—	—	146	68	78	Belpiano
7	3	4	3	1	2	4	2	2	129	63	66	Acero
19	12	7	19	12	7	—	—	—	599	315	284	Temossi
17	6	11	17	6	11	—	—	—	707	352	355	Sopralacroce
2	—	2	2	—	2	—	—	—	258	137	121	Caregli
1	1	—	1	1	—	—	—	—	157	81	76	Brizzolara
—	—	—	—	—	—	—	—	—	197	84	113	Borzone
—	—	—	—	—	—	—	—	—	174	86	88	Montemóggio
99	50	49	97	48	49	2	2	—	3.960	1.905	2.055	<b>Busalla</b>
75	42	33	75	42	33	—	—	—	2.729	1.292	1.437	Busalla
15	6	9	13	4	9	2	2	—	891	441	450	Sarissola
9	2	7	9	2	7	—	—	—	340	172	168	Semino
589	452	137	298	164	134	291	288	3	7.811	3.604	4.207	<b>Camogli</b>
489	377	112	237	127	110	252	250	2	5.826	2.667	3.159	Camogli
75	52	23	54	32	22	21	20	1	1.318	621	697	Ruta
25	23	2	7	5	2	18	18	—	667	316	351	San Rocco
115	76	39	103	64	39	12	12	—	4.304	2.115	2.189	<b>Campo Ligure</b>
152	75	77	145	69	76	7	6	1	6.289	3.008	3.281	<b>Campomorone</b>
49	25	24	43	20	23	6	5	1	2.163	1.027	1.136	Campomorone
33	17	16	32	16	16	1	1	—	1.334	578	756	Isoverde
20	7	13	20	7	13	—	—	—	917	462	455	Larvego
16	10	6	16	10	6	—	—	—	746	377	369	Langasco
14	5	9	14	5	9	—	—	—	595	293	302	Gallaneto
14	10	4	14	10	4	—	—	—	293	147	146	Pietralavezzara
6	1	5	6	1	5	—	—	—	241	124	117	Cravasco
48	17	31	47	16	31	1	1	—	1.751	873	878	<b>Carasco</b>
11	6	5	11	6	5	—	—	—	445	216	229	Carasco
5	3	2	4	2	2	1	1	—	246	126	120	San Pietro di Sturla
12	4	8	12	4	8	—	—	—	439	229	210	Rivarola
7	—	7	7	—	7	—	—	—	180	88	92	Gravégia
9	3	6	9	3	6	—	—	—	244	109	135	Santa Maria di Sturla
4	1	3	4	1	3	—	—	—	197	105	92	Paggi

pop. res. 6306 pop. pres. 6273) e Tiglieto (pop. res. 1169 pop. pres. 1023) staccati dalla Provincia di Savona.

## Popolazione presente, temporaneamente assente e residente nei Comuni,

### LIGURIA

COMUNI E FRAZIONI DI CENSIMENTO	ALTIME- TRIA m. s/m	SUPERFICIE TERRI- TORIALE ha.	DENSITÀ PER km.²	POPOLAZIONE PRESENTE (di fatto)								
				IN COMPLESSO			CON DIMORA					
							abituale			temporanea		
				M	F		M	F		M	F	
5	6	7	8	9	10	11	12	13				
<b>Casarza Ligure . . . . .</b>	<b>34</b>	<b>2.763</b>	<b>86</b>	<b>2.373</b>	<b>1.159</b>	<b>1.214</b>	<b>2.347</b>	<b>1.144</b>	<b>1.203</b>	<b>26</b>	<b>15</b>	<b>11</b>
Casarza Ligure . . . . .	—	—	—	1.245	604	641	1.235	597	638	10	7	3
Verici . . . . .	—	—	—	182	96	86	176	95	81	6	1	5
Cardini . . . . .	—	—	—	169	77	92	167	75	92	2	2	—
Bargone . . . . .	—	—	—	404	209	195	400	206	194	4	3	1
Massasco . . . . .	—	—	—	373	173	200	369	171	198	4	2	2
<b>Casella . . . . .</b>	<b>407</b>	<b>841</b>	<b>131</b>	<b>1.099</b>	<b>543</b>	<b>556</b>	<b>1.082</b>	<b>536</b>	<b>546</b>	<b>17</b>	<b>7</b>	<b>10</b>
<b>Castiglione Chiavarese . . . . .</b>	<b>271</b>	<b>2.978</b>	<b>76</b>	<b>2.270</b>	<b>1.125</b>	<b>1.145</b>	<b>2.252</b>	<b>1.116</b>	<b>1.138</b>	<b>18</b>	<b>9</b>	<b>9</b>
Castiglione Chiavarese . . . . .	—	—	—	665	337	328	661	334	327	4	3	1
Masso . . . . .	—	—	—	137	54	83	133	53	80	4	1	3
Campegli . . . . .	—	—	—	230	115	115	226	112	114	4	3	1
San Pietro Frascati . . . . .	—	—	—	280	149	131	280	149	131	—	—	—
Missano . . . . .	—	—	—	499	246	253	493	245	253	1	1	—
Velva . . . . .	—	—	—	459	224	235	454	223	231	5	1	4
<b>Ceranesi . . . . .</b>	<b>307</b>	<b>3.026</b>	<b>114</b>	<b>3.440</b>	<b>1.736</b>	<b>1.704</b>	<b>3.431</b>	<b>1.732</b>	<b>1.699</b>	<b>9</b>	<b>4</b>	<b>5</b>
Ceranesi . . . . .	—	—	—	1.251	624	627	1.251	624	627	—	—	—
Livellato . . . . .	—	—	—	1.189	605	584	1.184	603	581	5	2	3
Torbi . . . . .	—	—	—	292	144	148	290	143	147	2	1	1
Paravánico . . . . .	—	—	—	708	363	345	706	362	344	2	1	1
<b>Chiávari . . . . .</b>	<b>3</b>	<b>1.211</b>	<b>1.452</b>	<b>17.586</b>	<b>7.994</b>	<b>9.592</b>	<b>16.114</b>	<b>7.252</b>	<b>8.862</b>	<b>1.472</b>	<b>742</b>	<b>730</b>
Chiávari . . . . .	—	—	—	14.992	6.743	8.249	13.570	6.031	7.539	1.422	712	710
Bacezza . . . . .	—	—	—	204	100	104	191	90	101	13	10	3
Sant'Andrea di Rovereto . . . . .	—	—	—	425	193	232	413	139	224	12	4	8
Sanguinetto . . . . .	—	—	—	133	60	73	133	60	73	—	—	—
Campodónico . . . . .	—	—	—	93	45	48	93	45	48	—	—	—
Maxena . . . . .	—	—	—	276	135	141	266	131	135	10	4	6
San Pier delle Canne . . . . .	—	—	—	345	181	164	337	173	164	8	8	—
Ri . . . . .	—	—	—	430	211	219	426	208	218	4	3	1
Caperana . . . . .	—	—	—	688	326	362	685	325	360	3	1	2
<b>Cicagna . . . . .</b>	<b>105</b>	<b>1.092</b>	<b>227</b>	<b>2.474</b>	<b>1.213</b>	<b>1.261</b>	<b>2.461</b>	<b>1.209</b>	<b>1.252</b>	<b>13</b>	<b>4</b>	<b>9</b>
Cicagna . . . . .	—	—	—	584	266	318	579	265	314	5	1	4
Chiesa . . . . .	—	—	—	538	267	271	532	264	268	6	3	3
Serra . . . . .	—	—	—	281	149	132	281	149	132	—	—	—
Monleone . . . . .	—	—	—	865	429	436	863	429	434	2	—	2
Pianezza . . . . .	—	—	—	206	102	104	206	102	104	—	—	—
<b>Cogorno . . . . .</b>	<b>217</b>	<b>914</b>	<b>302</b>	<b>2.758</b>	<b>1.302</b>	<b>1.456</b>	<b>2.700</b>	<b>1.263</b>	<b>1.437</b>	<b>58</b>	<b>39</b>	<b>19</b>
Cogorno . . . . .	—	—	—	1.111	487	624	1.099	478	621	12	9	3
Breccanecca . . . . .	—	—	—	271	143	128	264	140	124	7	3	4
San Salvatore . . . . .	—	—	—	646	306	340	633	297	336	13	9	4
Costa . . . . .	—	—	—	308	153	155	284	136	148	24	17	7
Chiappa o Monticelli . . . . .	—	—	—	422	213	209	420	212	208	2	1	1
<b>Corégia Ligure . . . . .</b>	<b>250</b>	<b>802</b>	<b>71</b>	<b>568</b>	<b>278</b>	<b>290</b>	<b>568</b>	<b>278</b>	<b>290</b>	<b>—</b>	<b>—</b>	<b>—</b>
Corégia Ligure . . . . .	—	—	—	267	134	133	267	134	133	—	—	—
Canevale . . . . .	—	—	—	167	83	84	167	83	84	—	—	—
Dezerega . . . . .	—	—	—	134	61	73	134	61	73	—	—	—
<b>Crocefieschi . . . . .</b>	<b>741</b>	<b>1.148</b>	<b>89</b>	<b>1.024</b>	<b>532</b>	<b>492</b>	<b>1.014</b>	<b>529</b>	<b>485</b>	<b>10</b>	<b>3</b>	<b>7</b>
<b>Davagna . . . . .</b>	<b>546</b>	<b>2.003</b>	<b>163</b>	<b>3.267</b>	<b>1.662</b>	<b>1.605</b>	<b>3.108</b>	<b>1.583</b>	<b>1.525</b>	<b>159</b>	<b>79</b>	<b>80</b>
Davagna . . . . .	—	—	—	520	254	266	515	251	264	5	3	2
Moránego . . . . .	—	—	—	743	386	357	684	351	333	59	35	24
Rosso . . . . .	—	—	—	985	510	475	951	500	451	34	10	24
Cálvari . . . . .	—	—	—	667	328	339	607	297	310	60	31	29
Marsíglia . . . . .	—	—	—	352	184	168	351	184	167	1	—	1
<b>Fáschia . . . . .</b>	<b>1116</b>	<b>1.149</b>	<b>33</b>	<b>376</b>	<b>189</b>	<b>187</b>	<b>369</b>	<b>187</b>	<b>182</b>	<b>7</b>	<b>2</b>	<b>5</b>
Carpeneto . . . . .	—	—	—	109	55	54	108	55	53	1	—	1
Fáschia . . . . .	—	—	—	124	58	66	123	58	65	1	—	1
Cassingheno . . . . .	—	—	—	143	76	67	138	74	64	5	2	3

nelle Frazioni di censimento, nelle Province e nei Compartimenti

Provincia di Genova

POPOLAZIONE TEMPORANEAMENTE ASSENTE									POPOLAZIONE RESIDENTE			COMUNI E FRAZIONI  DI CENSIMENTO
IN COMPLESSO			CHE SI TROVAVA						(legale)			
			in altri Comuni del Regno			nelle Colonie e all' Estero			M F	M	F	
M	F		M	F		M	F					
14	15	16	17	18	19	20	21	22	23	24	25	26
106	54	52	59	27	32	47	27	20	2.453	1.198	1.255	<b>Casarza Ligure</b>
51	26	25	33	16	17	18	10	8	1.286	623	663	Casarza Ligure
1	1	—	1	1	—	—	—	—	177	96	81	Verici
6	1	5	6	1	5	—	—	—	173	76	97	Cardini
38	22	16	9	5	4	29	17	12	438	228	210	Bargone
10	4	6	10	4	6	—	—	—	379	175	204	Massasco
13	9	4	13	9	4	—	—	—	1.095	545	550	<b>Casella</b>
100	46	54	74	27	47	26	19	7	2.352	1.162	1.190	<b>Castiglione Chiavarese</b>
39	20	19	25	9	16	14	11	3	700	354	346	Castiglione Chiavarese
7	1	6	7	1	6	—	—	—	140	54	86	Masso
7	1	6	4	1	3	3	—	3	233	113	120	Campegli
10	8	2	7	5	2	3	3	—	290	157	133	San Pietro Frascati
11	1	10	11	1	10	—	—	—	509	246	263	Missano
26	15	11	20	10	10	6	5	1	480	238	242	Velva
64	17	47	64	17	47	—	—	—	3.495	1.749	1.746	<b>Ceranesi</b>
27	11	16	27	11	16	—	—	—	1.278	635	643	Ceranesi
10	2	8	10	2	8	—	—	—	1.194	605	589	Livellato
11	1	10	11	1	10	—	—	—	301	144	157	Torbi
16	3	13	16	3	13	—	—	—	722	365	357	Paravánico
401	231	170	348	183	165	53	48	5	16.515	7.483	9.032	<b>Chiávari</b>
381	217	164	331	172	159	50	45	5	13.951	6.248	7.703	Chiávari
2	2	—	2	2	—	—	—	—	193	92	101	Bacezza
4	3	1	2	1	1	2	2	—	417	192	225	Sant'Andrea di Rovereto
—	—	—	—	—	—	—	—	—	133	60	73	Sanguinetto
—	—	—	—	—	—	—	—	—	93	45	48	Campodónico
3	3	—	—	—	—	—	—	—	266	131	135	Maxena
1	1	—	1	1	—	1	1	—	340	176	164	San Pier delle Canne
10	5	5	10	5	5	—	—	—	427	209	218	Ri
—	—	—	—	—	—	—	—	—	695	330	365	Caperana
43	19	24	42	18	24	1	1	—	2.504	1.228	1.276	<b>Cicagna</b>
25	11	14	25	11	14	—	—	—	604	276	328	Cicagna
7	4	3	7	4	3	—	—	—	539	268	271	Chiesa
—	—	—	—	—	—	—	—	—	281	149	132	Serra
9	3	6	8	2	6	1	1	—	872	432	440	Monleone
2	1	1	2	1	1	—	—	—	208	103	105	Pianezza
35	19	16	35	19	16	—	—	—	2.735	1.282	1.453	<b>Cogorno</b>
16	5	11	16	5	11	—	—	—	1.115	483	632	Cogorno
4	3	1	4	3	1	—	—	—	268	143	125	Breccanocca
10	8	2	10	8	2	—	—	—	643	305	338	San Salvatore
2	2	—	2	2	—	—	—	—	286	138	148	Costa
3	1	2	3	1	2	—	—	—	423	213	210	Chiappa o Monticelli
10	3	7	9	2	7	1	1	—	578	281	297	<b>Corégia Ligure</b>
8	2	6	8	2	6	—	—	—	275	136	139	Corégia Ligure
1	—	1	1	—	1	—	—	—	168	83	85	Canevale
1	1	—	—	—	—	1	1	—	135	62	73	Dezerega
79	29	50	79	29	50	—	—	—	1.093	558	535	<b>Crocefieschi</b>
78	30	48	77	29	48	1	1	—	3.186	1.613	1.573	<b>Davagna</b>
15	4	11	15	4	11	—	—	—	530	255	275	Davagna
25	12	13	25	12	13	—	—	—	709	363	346	Moránego
26	9	17	25	8	17	1	1	—	977	509	468	Rosáno
8	3	5	8	3	5	—	—	—	615	300	315	Cálvari
4	2	2	4	2	2	—	—	—	355	186	169	Marsiglia
47	9	38	47	9	38	—	—	—	416	196	220	<b>Fáschia</b>
12	4	8	12	4	8	—	—	—	120	59	61	Carpeneto
21	4	17	21	4	17	—	—	—	144	62	82	Fáschia
14	1	13	14	1	13	—	—	—	152	75	77	Cassingheno

Popolazione presente, temporaneamente assente e residente nei Comuni,

LIGURIA

COMUNI E FRAZIONI DI CENSIMENTO	ALTIME- TRIA m. s/in	SUPERFICIE TERRI- TORIALE ha.	DENSITÀ PER km.²	POPOLAZIONE PRESENTE (di fatto)								
				IN COMPLESSO			CON DIMORA					
							abituale			temporanea		
				M	F	T	M	F	T	M	F	T
1	2	3	4	5	6	7	8	9	10	11	12	13
<b>Favale di Málvaro . . . . .</b>	<b>325</b>	<b>1.614</b>	<b>65</b>	<b>1.043</b>	<b>469</b>	<b>574</b>	<b>1.036</b>	<b>465</b>	<b>571</b>	<b>7</b>	<b>4</b>	<b>3</b>
Favale di Malvaro . . . . .	—	—	—	889	402	487	887	400	487	2	2	—
Monteghirfo . . . . .	—	—	—	154	67	87	149	65	84	5	2	3
<b>Fontanigorda . . . . .</b>	<b>820</b>	<b>1.664</b>	<b>67</b>	<b>1.122</b>	<b>563</b>	<b>559</b>	<b>1.107</b>	<b>556</b>	<b>551</b>	<b>15</b>	<b>7</b>	<b>8</b>
Fontanigorda . . . . .	—	—	—	475	228	247	463	222	241	12	6	6
Casoni . . . . .	—	—	—	389	201	188	386	200	186	3	1	2
Canale . . . . .	—	—	—	258	134	124	258	134	124	—	—	—
<b>Génova . . . . .</b>	<b>25</b>	<b>23.477</b>	<b>2.590</b>	<b>608.096</b>	<b>294.432</b>	<b>313.664</b>	<b>576.735</b>	<b>277.590</b>	<b>299.145</b>	<b>31.361</b>	<b>16.842</b>	<b>14.519</b>
Génova . . . . .	—	—	—	346.637	165.600	181.037	321.056	151.427	169.629	25.581	14.173	11.408
Sezione « Mare » . . . . .	—	—	—	10.896	9.907	589	2.418	2.248	170	8.478	7.659	819
Voltri* . . . . .	—	—	—	16.003	7.809	8.194	15.865	7.754	8.111	138	55	83
Pra* . . . . .	—	—	—	8.498	4.132	4.366	8.403	4.111	4.292	95	21	74
Pegli* . . . . .	—	—	—	15.199	7.059	8.140	14.617	6.856	7.761	582	203	379
Sestri Ponente* . . . . .	—	—	—	24.522	12.192	12.330	24.041	11.930	12.111	481	262	219
San Giovanni Battista . . . . .	—	—	—	6.459	3.237	3.222	6.321	3.185	3.136	138	52	86
Bórzoli* . . . . .	—	—	—	10.917	5.532	5.385	10.770	5.433	5.337	147	99	48
Cornigliano Ligure* . . . . .	—	—	—	22.267	11.193	11.074	21.750	10.965	10.785	517	228	289
Bolzaneto* . . . . .	—	—	—	12.565	6.303	6.262	12.359	6.188	6.171	206	115	91
San Quirico in Val di Polcevera* . . . . .	—	—	—	5.370	2.645	2.725	5.311	2.617	2.694	59	28	31
Pontedécimo* . . . . .	—	—	—	7.037	3.337	3.700	6.934	3.302	3.632	103	35	68
Rivarolo Ligure* . . . . .	—	—	—	31.965	16.025	15.940	31.484	15.782	15.702	481	243	238
Sampierdarena* . . . . .	—	—	—	53.176	26.379	26.797	51.900	25.713	26.187	1.276	666	610
Molassana* . . . . .	—	—	—	4.963	2.479	2.484	4.936	2.464	2.472	27	15	12
Struppa* . . . . .	—	—	—	7.240	3.668	3.572	7.170	3.633	3.537	70	35	35
Bávvari* . . . . .	—	—	—	5.595	2.863	2.732	5.568	2.848	2.720	27	15	12
Apparizione* . . . . .	—	—	—	4.886	2.450	2.436	4.860	2.441	2.419	26	9	17
Quarto dei Mille* . . . . .	—	—	—	9.402	4.457	4.945	9.139	4.313	4.826	263	144	119
Quinto al Mare* . . . . .	—	—	—	4.411	1.973	2.438	4.259	1.921	2.338	152	50	100
Nervi* . . . . .	—	—	—	8.903	4.052	4.851	8.015	3.702	4.313	885	350	538
Sant'Ilário Ligure* . . . . .	—	—	—	2.081	1.047	1.034	1.977	1.005	972	104	42	62
<b>Gorreto . . . . .</b>	<b>550</b>	<b>1.854</b>	<b>42</b>	<b>786</b>	<b>400</b>	<b>386</b>	<b>779</b>	<b>396</b>	<b>383</b>	<b>7</b>	<b>4</b>	<b>3</b>
Gorreto . . . . .	—	—	—	123	55	68	116	51	65	7	4	3
Alpe . . . . .	—	—	—	233	122	111	233	122	111	—	—	—
Fontanarossa . . . . .	—	—	—	301	160	141	301	160	141	—	—	—
Varni . . . . .	—	—	—	129	63	66	129	63	66	—	—	—
<b>Ísola del Cantone . . . . .</b>	<b>300</b>	<b>4.780</b>	<b>58</b>	<b>2.787</b>	<b>1.360</b>	<b>1.427</b>	<b>2.748</b>	<b>1.336</b>	<b>1.412</b>	<b>39</b>	<b>24</b>	<b>15</b>
Ísola del Cantone . . . . .	—	—	—	1.507	741	766	1.474	720	754	33	21	12
Marmassana . . . . .	—	—	—	173	90	83	173	90	83	—	—	—
Montessoro . . . . .	—	—	—	267	137	130	266	137	129	1	—	1
Montecanne . . . . .	—	—	—	76	48	28	74	47	27	2	1	1
Prarolo . . . . .	—	—	—	183	90	93	183	90	93	—	—	—
Mereta . . . . .	—	—	—	99	43	56	99	43	56	—	—	—
Pietrabissara . . . . .	—	—	—	249	119	130	247	118	129	2	1	1
Borlasca . . . . .	—	—	—	233	92	141	232	91	141	1	1	—
<b>Lavagna . . . . .</b>	<b>12</b>	<b>1.377</b>	<b>587</b>	<b>8.078</b>	<b>3.695</b>	<b>4.383</b>	<b>7.900</b>	<b>3.606</b>	<b>4.294</b>	<b>178</b>	<b>89</b>	<b>89</b>
Lavagna . . . . .	—	—	—	4.887	2.206	2.681	4.786	2.147	2.639	101	59	42
Nostra Signora del Ponte . . . . .	—	—	—	683	309	374	649	296	353	34	13	21
San Bernardo . . . . .	—	—	—	853	410	443	852	409	443	1	1	—
Cavi . . . . .	—	—	—	528	233	295	495	221	274	33	12	21
Centáura . . . . .	—	—	—	886	422	464	878	418	460	8	4	4
Barassi . . . . .	—	—	—	241	115	126	240	115	125	1	—	1
<b>Lórsica . . . . .</b>	<b>370</b>	<b>1.718</b>	<b>72</b>	<b>1.233</b>	<b>629</b>	<b>604</b>	<b>1.213</b>	<b>620</b>	<b>593</b>	<b>20</b>	<b>9</b>	<b>11</b>
Figarolo . . . . .	—	—	—	143	72	71	143	72	71	—	—	—
Lórsica . . . . .	—	—	—	317	151	166	312	149	163	5	2	3
Verzi . . . . .	—	—	—	368	194	174	363	191	172	5	3	2
Castagnelo . . . . .	—	—	—	251	127	124	243	125	118	8	2	6
Monteghirfo . . . . .	—	—	—	73	37	36	72	37	37	1	—	1
Barbagelata . . . . .	—	—	—	154	85	69	152	83	69	2	2	—
<b>Lumarzo . . . . .</b>	<b>353</b>	<b>2.481</b>	<b>112</b>	<b>2.774</b>	<b>1.473</b>	<b>1.301</b>	<b>2.758</b>	<b>1.464</b>	<b>1.294</b>	<b>16</b>	<b>9</b>	<b>7</b>
Ferriere . . . . .	—	—	—	334	173	161	333	172	161	1	1	—
Tasso . . . . .	—	—	—	933	488	445	930	487	443	3	1	2
Bonsi . . . . .	—	—	—	174	101	73	174	101	73	—	—	—
Vallebuona . . . . .	—	—	—	300	151	149	299	150	149	1	1	—
Lumarzo . . . . .	—	—	—	614	325	289	611	324	287	3	1	2
Pánnesi . . . . .	—	—	—	419	235	184	411	230	181	8	5	3

nelle Frazioni di censimento, nelle Province e nei Compartimenti

Provincia di Genova

POPOLAZIONE TEMPORANEAMENTE ASSENTE									POPOLAZIONE RESIDENTE			COMUNI E FRAZIONI DI CENSIMENTO
IN COMPLESSO			CHE SI TROVAVA						(legale)			
			in altri Comuni del Regno			nelle Colonie e all' Estero						
M	F		M	F		M	F		M	F		
14	15	16	17	18	19	20	21	22	23	24	25	26
44	10	34	42	9	33	2	1	1	1.080	475	605	<b>Favale di Málvaro</b>
37	8	29	37	8	29	—	—	—	924	408	516	Favale di Malvaro
7	2	5	5	1	4	2	1	1	156	67	89	Monteghirfo
161	80	81	144	67	77	17	13	4	1.268	636	632	<b>Fontanigorda</b>
36	25	11	19	12	7	17	13	4	499	247	252	Fontanigorda
91	45	46	91	45	46	—	—	—	477	245	232	Casoni
34	10	24	34	10	24	—	—	—	292	144	148	Canale
14.001	9.528	4.473	9.899	5.678	4.221	4.102	3.850	252	590.736	287.118	303.618	<b>Génova</b>
9.662	6.603	3.059	6.476	3.619	2.857	3.186	2.984	202	330.718	158.030	172.688	Génova
42	39	3	41	38	3	1	1	—	2.460	2.287	173	Sezione « Mare »
230	192	38	115	78	37	115	114	1	16.095	7.946	8.149	Voltri *
86	56	30	50	23	27	36	33	3	8.489	4.167	4.322	Pra *
320	223	97	234	142	92	86	81	5	14.937	7.079	7.858	Pegli *
391	245	146	352	212	140	39	33	6	24.432	12.175	12.257	Sestri Ponente *
62	39	23	57	34	23	5	5	—	6.383	3.224	3.159	San Giovanni Battista
115	74	41	103	66	37	12	8	4	10.885	5.507	5.378	Bórzoli *
416	279	137	352	221	131	64	58	6	22.166	11.244	10.922	Cornigliano Ligure *
143	77	65	128	63	65	15	14	1	12.502	6.265	6.237	Bolzaneto *
68	36	32	68	36	32	—	—	—	5.379	2.653	2.726	San Quirico in Val di Polcevera *
119	68	51	114	63	51	5	5	—	7.053	3.370	3.683	Pontedécimo *
551	343	208	498	295	203	53	48	5	32.035	16.125	15.910	Rivarolo Ligure *
917	593	324	808	490	318	109	103	6	52.817	26.306	26.511	Sampierdarena *
64	40	24	59	35	24	5	5	—	5.000	2.504	2.496	Molassana *
81	63	18	78	60	18	3	3	—	7.251	3.696	3.555	Struppa *
60	42	18	42	27	15	18	15	3	5.628	2.890	2.738	Bávári *
47	37	10	36	26	10	11	11	—	4.907	2.478	2.429	Apparizione *
139	90	49	93	50	43	46	40	6	9.278	4.403	4.875	Quarto dei Mille *
160	132	28	70	45	25	90	87	3	4.419	2.053	2.366	Quinto al Mare *
323	262	61	138	78	60	185	184	1	8.338	3.964	4.374	Nervi *
47	34	13	28	15	13	19	19	—	2.024	1.039	985	Sant'Ilário Ligure *
94	26	68	94	26	68	—	—	—	873	422	451	<b>Gorreto</b>
3	1	2	3	1	2	—	—	—	119	52	67	Gorreto
52	21	31	52	21	31	—	—	—	285	143	142	Alpe
32	4	28	32	4	28	—	—	—	333	164	169	Fontanarossa
7	—	7	7	—	7	—	—	—	136	63	73	Varni
252	100	152	233	83	150	19	17	2	3.000	1.436	1.564	<b>Isola del Cantone</b>
110	52	58	102	45	57	8	7	1	1.584	772	812	Isola del Cantone
14	6	8	11	3	8	3	3	—	187	96	91	Marmassana
43	14	29	42	13	29	1	1	—	309	151	158	Montessoro
17	1	16	17	1	16	—	—	—	91	48	43	Montecanne
5	—	5	5	—	5	—	—	—	188	90	98	Prarolo
12	5	7	11	4	7	1	1	—	111	48	63	Mereta
32	14	18	31	13	18	1	1	—	279	132	147	Pietrabissara
19	8	11	14	4	10	5	4	1	251	99	152	Borlasca
203	139	64	173	110	63	30	29	1	8.103	3.745	4.358	<b>Lavagna</b>
150	102	48	127	80	47	23	22	1	4.936	2.249	2.687	Lavagna
10	10	—	6	6	—	4	4	—	659	306	353	Nostra Signora del Ponte
10	6	4	8	4	4	2	2	—	862	415	447	San Bernardo
18	9	9	17	8	9	1	1	—	513	230	283	Cavi
14	11	3	14	11	3	—	—	—	892	429	463	Centáura
1	1	—	1	1	—	—	—	—	241	116	125	Barassi
17	9	8	16	8	8	1	1	—	1.230	629	601	<b>Lórsica</b>
2	1	1	2	1	1	—	—	—	145	73	72	Figarolo
2	1	1	2	1	1	—	—	—	314	150	164	Lórsica
—	—	—	—	—	—	—	—	—	363	191	172	Verzi
8	3	5	8	3	5	—	—	—	251	128	123	Castagnelo
4	2	2	4	2	2	—	—	—	76	39	37	Monteghirfo
5	4	1	4	3	1	1	1	—	157	87	70	Barbagelata
52	27	25	51	26	25	1	1	—	2.810	1.491	1.319	<b>Lumarzo</b>
5	3	2	5	3	2	—	—	—	338	175	163	Ferriero
14	8	6	14	8	6	—	—	—	944	495	449	Tasso
3	1	2	3	1	2	—	—	—	177	102	75	Boasi
7	3	4	6	2	4	1	1	—	306	153	153	Vallebuona
12	6	6	12	6	6	—	—	—	623	330	293	Lumarzo
11	6	5	11	6	5	—	—	—	422	236	186	Pannesi

Popolazione presente, temporaneamente assente e residente nei Comuni,

LIGURIA

COMUNI E FRAZIONI DI CENSIMENTO	ALTIME- TRIA m. s/m	SUPERFICIE TERRI- TORIALE ha.	DENSITÀ PER km. <sup>2</sup>	POPOLAZIONE PRESENTE (di fatto)								
				IN COMPLESSO			CON DIMORA					
				M	F	M	abituale			temporanea		
							M	F	M	F	M	F
1	2	3	4	5	6	7	8	9	10	11	12	13
<b>Masone</b> . . . . .	433	2.943	136	4.003	2.047	1.956	3.982	2.033	1.949	21	14	7
Masone	—	—	—	2.380	1.195	1.185	2.367	1.184	1.183	13	11	2
San Pietro della Cu e Vezzulla	—	—	—	556	287	269	551	284	267	5	3	2
Ronco Belvedere . . .	—	—	—	270	128	142	270	128	142	—	—	—
Val Masone . . . . .	—	—	—	234	128	106	231	128	103	3	—	3
Dente e Cappellette .	—	—	—	563	309	254	563	309	254	—	—	—
<b>Mele</b> . . . . .	130	1.607	199	3.193	1.574	1.619	3.176	1.567	1.609	17	7	10
Mele	—	—	—	663	312	351	661	312	349	2	—	2
Scaglia e Crosa . . . .	—	—	—	367	178	189	367	178	189	—	—	—
Ferriera . . . . .	—	—	—	326	161	165	325	161	164	1	—	1
Gallinea . . . . .	—	—	—	201	104	97	200	104	96	1	—	1
Fado . . . . .	—	—	—	496	255	241	495	255	240	1	—	1
Ceresolo . . . . .	—	—	—	242	118	124	241	117	124	1	1	—
Biscaccia . . . . .	—	—	—	329	169	160	324	166	158	5	3	2
Acquasanta . . . . .	—	—	—	569	277	292	563	274	289	6	3	3
<b>Mezzánego</b> . . . . .	95	2.781	66	1.849	910	939	1.835	901	934	14	9	5
Mezzánego . . . . .	—	—	—	622	301	321	620	299	321	2	2	—
Borgonovo . . . . .	—	—	—	670	330	340	660	324	336	10	6	4
Vignolo . . . . .	—	—	—	333	170	163	333	170	163	—	—	—
San Siro Foce . . . . .	—	—	—	224	109	115	222	108	114	2	1	1
<b>Mignánego</b> . . . . .	175	1.523	196	2.985	1.469	1.516	2.942	1.446	1.496	43	23	20
Mignánego . . . . .	—	—	—	817	403	414	812	402	410	5	1	4
Paveto . . . . .	—	—	—	373	186	187	372	185	187	1	1	—
Fumeri . . . . .	—	—	—	906	438	468	892	431	461	14	7	7
Giovi . . . . .	—	—	—	627	309	318	607	297	310	20	12	8
Montánesi . . . . .	—	—	—	262	133	129	259	131	128	3	2	1
<b>Mocónesi</b> . . . . .	130	1.574	134	2.106	1.042	1.064	2.086	1.032	1.054	20	10	10
Mocónesi . . . . .	—	—	—	1.015	509	506	1.010	506	504	5	3	2
Córnia . . . . .	—	—	—	562	276	286	553	272	281	9	4	5
Gattorna . . . . .	—	—	—	466	221	245	460	218	242	6	3	3
Santa Brilla . . . . .	—	—	—	63	36	27	63	36	27	—	—	—
<b>Monégli</b> a . . . . .	4	1.397	191	2.664	1.322	1.342	2.655	1.319	1.336	9	3	6
Santa Croce . . . . .	—	—	—	1.224	593	631	1.222	592	630	2	1	1
San Giórgio . . . . .	—	—	—	572	285	287	570	285	285	2	—	2
San Lorenzo . . . . .	—	—	—	126	54	72	125	54	71	1	—	1
San Saturnino . . . . .	—	—	—	363	193	170	363	193	170	—	—	—
Bracco . . . . .	—	—	—	130	66	64	130	66	64	—	—	—
Leméglio . . . . .	—	—	—	249	131	118	245	129	116	4	2	2
<b>Montebruno</b> . . . . .	657	1.778	48	854	430	424	834	427	407	20	3	17
<b>Montóggio</b> . . . . .	460	4.840	70	3.375	1.821	1.554	3.251	1.735	1.516	124	86	38
Molino . . . . .	—	—	—	859	452	407	825	431	394	34	21	13
Tre Fontane . . . . .	—	—	—	929	520	409	876	475	401	53	45	8
Taverna . . . . .	—	—	—	502	259	243	496	255	241	6	4	2
Costa . . . . .	—	—	—	588	325	263	570	316	254	18	9	9
Brómia . . . . .	—	—	—	497	265	232	484	258	226	13	7	6
<b>Ne</b> . . . . .	186	5.340	65	3.487	1.740	1.747	3.330	1.632	1.698	157	108	49
Chiesanuova . . . . .	—	—	—	638	307	331	614	292	322	24	15	9
Ne . . . . .	—	—	—	811	413	398	794	404	390	17	9	8
Pontori . . . . .	—	—	—	176	92	84	175	91	84	1	1	—
Réppia . . . . .	—	—	—	513	264	249	446	219	227	67	45	23
Arzeno . . . . .	—	—	—	187	87	100	174	76	98	13	11	2
Náscio . . . . .	—	—	—	332	153	179	307	135	172	25	18	7
Sambuceto . . . . .	—	—	—	99	52	47	99	52	47	—	—	—
Zerli . . . . .	—	—	—	382	201	181	375	195	180	7	6	1
Caminata . . . . .	—	—	—	349	171	178	346	168	178	3	3	—



nelle Frazioni di censimento, nelle Provincie e nei Compartimenti

*Provincia di Genova*

POPOLAZIONE TEMPORANEAMENTE ASSENTE									POPOLAZIONE RESIDENTE			COMUNI E FRAZIONI DI CENSIMENTO		
IN COMPLESSO			CHE SI TROVAVA						(legale)					
M	F	14	in altri Comuni del Regno			nelle Colonie e all' Estero			M	F	23		24	25
			M	F	17	M	F	18						
210	84	126	199	74	125	11	10	1	4.192	2.117	2.075	<b>Masone</b>		
167	65	102	162	61	101	5	4	1	2.534	1.249	1.285	Masone		
15	6	9	12	3	9	3	3	—	566	290	276	San Pietro della Cu e		
16	9	7	14	7	7	2	2	—	286	137	149	Vezzulla		
5	—	5	5	—	5	—	—	—	236	128	108	Ronco Belvedere		
7	4	3	6	3	3	1	1	—	570	313	257	Val Masone		
68	32	36	66	30	36	2	2	—	3.244	1.599	1.645	<b>Mele</b>		
16	6	10	14	4	10	2	2	—	677	318	359	Mele		
15	7	8	15	7	8	—	—	—	382	185	197	Scaglia e Crosa		
9	6	3	9	6	3	—	—	—	334	167	167	Ferriera		
2	—	2	2	—	2	—	—	—	202	104	98	Gallinea		
3	1	2	3	1	2	—	—	—	498	256	242	Fado		
3	1	2	3	1	2	—	—	—	244	118	126	Ceresolo		
1	1	—	1	—	—	—	—	—	325	167	158	Biscaccia		
19	10	9	19	10	9	—	—	—	582	284	298	Acquasanta		
37	17	20	37	17	20	—	—	—	1.872	918	954	<b>Mezzanego</b>		
10	6	4	10	6	4	—	—	—	630	305	325	Mezzanego		
14	7	7	14	7	7	—	—	—	674	331	343	Borgonovo		
7	1	6	7	1	6	—	—	—	340	171	169	Vignolo		
6	3	3	6	3	3	—	—	—	228	111	117	San Siro Foce		
78	40	38	75	37	38	3	3	—	3.020	1.486	1.534	<b>Mignanego</b>		
26	12	14	25	11	14	1	1	—	838	414	424	Mignanego		
2	2	—	2	2	—	—	—	—	374	187	187	Paveto		
23	13	10	21	11	10	2	2	—	915	444	471	Fumeri		
19	10	9	19	10	9	—	—	—	626	307	319	Giovi		
8	3	5	8	3	5	—	—	—	267	134	133	Montanesi		
107	32	75	97	26	71	10	6	4	2.193	1.064	1.129	<b>Mocónesi</b>		
47	9	38	45	9	36	2	—	2	1.057	515	542	Mocónesi		
29	9	20	26	7	19	3	2	1	582	281	301	Córnia		
27	14	13	22	10	12	5	4	1	487	232	255	Gattorna		
4	—	4	4	—	4	—	—	—	67	36	31	Santa Brilla		
103	59	44	78	39	39	25	20	5	2.758	1.378	1.380	<b>Monéglià</b>		
54	29	25	43	21	22	11	8	3	1.276	621	655	Santa Croce		
28	18	10	22	13	9	6	5	1	598	303	295	San Giòrgio		
8	3	5	5	1	4	3	2	1	125	54	71	San Lorenzo		
3	1	2	3	1	2	—	—	—	371	196	175	San Saturnino		
10	8	2	5	3	2	5	5	—	133	67	66	Bracco		
46	8	38	46	8	38	—	—	—	255	137	118	Leméglio		
115	47	68	113	45	68	2	2	—	880	435	445	<b>Montebruno</b>		
30	17	13	30	17	13	—	—	—	3.366	1.782	1.584	<b>Montóggio</b>		
28	5	23	28	5	23	—	—	—	855	448	407	Molino		
12	5	7	11	4	7	1	1	—	904	480	424	Tre Fontane		
22	6	16	21	5	16	1	1	—	508	260	248	Taverna		
23	14	9	23	14	9	—	—	—	592	322	270	Costa		
58	21	37	54	17	37	4	4	—	507	272	235	Brómia		
11	2	9	11	2	9	—	—	—	3.388	1.653	1.735	<b>Ne</b>		
14	7	7	12	5	7	2	2	—	625	294	331	Chiesanuova		
4	—	4	4	—	4	—	—	—	808	411	397	Ne		
2	—	2	2	—	2	—	—	—	179	91	88	Pontori		
1	1	—	1	—	—	—	—	—	448	219	229	Réppia		
4	—	4	4	—	4	—	—	—	175	77	98	Arzeno		
1	1	—	1	—	—	—	—	—	311	135	176	Náscio		
1	—	—	1	—	—	—	—	—	100	53	47	Sambuceto		
16	7	9	14	5	9	2	2	—	391	202	189	Zerli		
5	3	2	5	3	2	—	—	—	351	171	180	Caminata		

Popolazione presente, temporaneamente assente e residente nei Comuni,

LIGURIA

COMUNI E FRAZIONI DI CENSIMENTO	ALTIME- TRIA m. s/m	SUPERFICIE TERRI- TORIALE ha.	DENSITÀ PER km.²	POPOLAZIONE PRESENTE (di fatto)								
				IN COMPLESSO			CON DIMORA					
				M	F	M	abituale			temporanea		
							M	F	M	F	M	F
1	2	3	4	5	6	7	8	9	10	11	12	13
<b>Neirone</b> . . . . .	332	3.080	76	2.346	1.204	1.142	2.334	1.199	1.135	12	5	7
Neirone . . . . .	—	—	—	658	349	309	655	347	308	3	2	1
Ognio . . . . .	—	—	—	514	258	256	508	256	252	6	2	4
Roccatagliata . . . . .	—	—	—	698	359	339	698	359	339	—	—	—
Urri . . . . .	—	—	—	476	238	238	473	237	236	3	1	2
<b>Orero</b> . . . . .	370	1.658	62	1.030	519	511	987	499	488	43	20	23
Orero . . . . .	—	—	—	512	257	255	485	248	237	27	9	18
Lencisa . . . . .	—	—	—	17	8	9	16	7	9	1	1	—
Pian Megorino . . . . .	—	—	—	87	48	39	87	48	39	—	—	—
Séglio . . . . .	—	—	—	518	262	256	502	251	251	16	11	5
Pian de' Ratti . . . . .	—	—	—	221	116	105	214	112	102	7	4	3
Costa di Séglio . . . . .	—	—	—	92	46	46	91	45	46	1	1	—
Casaréggio . . . . .	—	—	—	64	30	34	63	29	34	1	1	—
Zuccarello . . . . .	—	—	—	27	10	17	27	10	17	—	—	—
<b>Portofino</b> . . . . .	19	256	422	1.080	477	603	990	438	552	90	39	51
<b>Propata</b> . . . . .	966	1.513	37	562	296	266	558	295	263	4	1	3
Propata . . . . .	—	—	—	294	152	142	293	152	141	1	—	1
Caffarena . . . . .	—	—	—	125	67	58	125	67	58	—	—	—
Bavastrelli . . . . .	—	—	—	268	144	124	265	143	122	3	1	2
Caprile . . . . .	—	—	—	131	67	64	129	66	63	2	1	1
<b>Rapallo</b> . . . . .	2	3.376	435	14.670	6.639	8.031	12.990	5.929	7.061	1.680	710	970
Rapallo . . . . .	—	—	—	7.398	3.209	4.189	6.012	2.629	3.383	1.386	580	806
San Michele di Pagano . . . . .	—	—	—	917	407	510	762	338	424	155	69	86
Costaguta . . . . .	—	—	—	422	205	217	377	181	196	45	24	21
San Máximo . . . . .	—	—	—	335	144	191	331	144	187	4	—	4
San Martino . . . . .	—	—	—	288	113	175	282	111	171	6	2	4
Santa Maria del Campo . . . . .	—	—	—	753	353	400	751	353	398	2	—	2
Sant'Andrea di Fóggia . . . . .	—	—	—	436	216	220	430	215	215	6	1	5
San Pietro di Novella . . . . .	—	—	—	748	356	392	740	354	386	8	2	6
San Quilico . . . . .	—	—	—	316	160	156	309	156	153	7	4	3
Cerisola . . . . .	—	—	—	1.349	623	726	1.340	620	720	9	3	6
Cappelletta . . . . .	—	—	—	437	218	219	431	217	214	6	1	5
San Maurizio di Monte . . . . .	—	—	—	311	165	146	302	160	142	9	5	4
Bozzoli . . . . .	—	—	—	581	283	298	562	275	287	19	8	11
Séglio . . . . .	—	—	—	379	187	192	361	176	185	18	11	7
<b>Recco</b> . . . . .	10	978	544	5.321	2.411	2.910	5.254	2.389	2.865	67	22	45
Recco . . . . .	—	—	—	4.432	2.000	2.432	4.365	1.978	2.387	67	22	45
Megli Polanesi . . . . .	—	—	—	889	411	478	889	411	478	—	—	—
<b>Rezzoaglio</b> . . . . .	715	10.458	33	3.437	1.745	1.692	3.266	1.626	1.640	171	119	52
Rezzoaglio . . . . .	—	—	—	752	402	350	696	350	346	56	52	4
Brignole . . . . .	—	—	—	201	104	97	191	98	93	10	6	4
Cabanne . . . . .	—	—	—	650	327	323	585	288	297	65	39	26
Priosa . . . . .	—	—	—	346	180	166	334	174	160	12	6	6
Magnasco . . . . .	—	—	—	573	277	296	559	268	291	14	9	5
Villa Noce . . . . .	—	—	—	220	107	113	215	105	110	5	2	3
Alpepiana . . . . .	—	—	—	406	203	203	400	199	201	6	4	2
Vicosoprano . . . . .	—	—	—	289	145	144	286	144	142	3	1	2
<b>Ronco Scrivia</b> . . . . .	330	2.998	144	4.303	2.126	2.177	4.272	2.124	2.148	31	2	29
Ronco Scrivia . . . . .	—	—	—	2.901	1.434	1.467	2.871	1.432	1.439	30	2	28
Borgo Fornari . . . . .	—	—	—	1.235	611	624	1.234	611	623	1	—	1
Pietrafráccia . . . . .	—	—	—	167	81	86	167	81	86	—	—	—
<b>Rondanina</b> . . . . .	1.000	1.266	29	373	206	167	367	202	165	6	4	2
Rondanina . . . . .	—	—	—	169	88	81	167	87	80	2	1	1
Retezzo . . . . .	—	—	—	204	118	86	200	115	85	4	3	1

nelle Frazioni di censimento, nelle Provincie e nei Compartimenti

Provincia di Genova

POPOLAZIONE TEMPORANEAMENTE ASSENTE									POPOLAZIONE RESIDENTE			COMUNI E FRAZIONI DI CENSIMENTO
IN COMPLESSO			CHE SI TROVAVA						(legale)			
			in altri Comuni del Regno			nelle Colonie e all'Estero			M F	M	F	
M	F		M	F		M	F					
14	15	16	17	18	19	20	21	22	23	24	25	26
35	14	21	32	13	19	3	1	2	2.369	1.213	1.156	<b>Neirone</b>
9	5	4	9	5	4	—	—	—	664	352	312	Neirone
20	7	13	17	6	11	3	1	2	528	263	265	Ógnio
5	1	4	5	1	4	—	—	—	703	360	343	Roccatagliata
1	1	—	1	1	—	—	—	—	474	238	236	Urri
28	10	18	28	10	18	—	—	—	1.015	509	506	<b>Orero</b>
15	6	9	15	6	9	—	—	—	500	254	246	Orero
—	—	—	—	—	—	—	—	—	16	7	9	Lencisa
2	2	—	2	2	—	—	—	—	89	50	39	Pian Megorino
13	4	9	13	4	9	—	—	—	515	255	260	Sóglio
9	—	9	9	—	9	—	—	—	223	112	111	Pian de' Ratti
1	1	—	1	1	—	—	—	—	92	46	46	Costa di Sóglio
1	1	—	1	1	—	—	—	—	64	30	34	Casaréggio
—	—	—	—	—	—	—	—	—	27	10	17	Zuccarello
58	49	9	39	31	8	19	18	1	1.048	487	561	<b>Portofino</b>
74	10	64	74	10	64	—	—	—	632	305	327	<b>Propata</b>
42	7	35	42	7	35	—	—	—	335	159	176	Propata
19	3	16	19	3	16	—	—	—	144	70	74	Caffarena
32	3	29	32	3	29	—	—	—	297	146	151	Bavastrelli
12	1	11	12	1	11	—	—	—	141	67	74	Caprite
430	251	179	374	206	168	56	45	11	13.420	6.180	7.240	<b>Rapallo</b>
267	163	104	236	141	95	31	22	9	6.279	2.792	3.487	Rapallo
23	15	8	16	9	7	7	6	1	785	353	432	San Michele di Pagano
20	12	8	15	7	8	5	5	—	397	193	204	Costaguta
7	6	1	5	4	1	2	2	—	338	150	188	San Máximo
1	1	—	1	1	—	—	—	—	283	112	171	San Martino
12	5	7	12	5	7	—	—	—	763	358	405	Santa Maria del Campo
2	2	—	2	2	—	—	—	—	432	217	215	Sant'Andrea di Fóggia
12	6	6	10	4	6	2	2	—	752	360	392	San Pietro di Novella
9	4	5	9	4	5	—	—	—	318	160	158	San Quílico
42	20	22	36	14	22	6	6	—	1.382	640	742	Cerisola
11	4	7	10	4	6	1	—	1	442	221	221	Cappelletta
3	1	2	3	1	2	—	—	—	305	161	144	San Maurfzio di Monte
7	2	5	6	1	5	1	1	—	569	277	292	Bozzoli
14	10	4	13	9	4	1	1	—	375	186	189	Séglio
225	147	78	202	127	75	23	20	3	5.479	2.536	2.943	<b>Recco</b>
209	140	69	187	121	66	22	19	3	4.574	2.118	2.456	Recco
16	7	9	15	6	9	1	1	—	905	418	487	Megli Polánesi
121	60	61	121	60	61	—	—	—	3.387	1.686	1.701	<b>Rezzoáglio</b>
24	11	13	24	11	13	—	—	—	720	361	359	Rezzoáglio
2	—	2	2	—	2	—	—	—	193	98	95	Brignole
8	4	4	8	4	4	—	—	—	593	292	301	Cabanne
28	8	20	28	8	20	—	—	—	362	182	180	Priosa
9	8	1	9	8	1	—	—	—	568	276	292	Magnasco
1	—	1	1	—	1	—	—	—	216	105	111	Villa Noce
37	20	17	37	20	17	—	—	—	437	219	218	Alpepiana
12	9	3	12	9	3	—	—	—	298	153	145	Vicosoprano
150	59	91	143	53	90	7	6	1	4.422	2.183	2.239	<b>Ronco Scrivia</b>
94	41	53	89	36	53	5	5	—	2.965	1.473	1.492	Ronco Scrivia
52	17	35	50	16	34	2	1	1	1.286	628	658	Borgo Fornari
4	1	3	4	1	3	—	—	—	171	82	89	Pietrafraccia
44	17	27	44	17	27	—	—	—	411	219	192	<b>Rondanina</b>
14	11	3	14	11	3	—	—	—	181	98	83	Rondanina
30	6	24	30	6	24	—	—	—	230	121	109	Retezzo

Popolazione presente, temporaneamente assente e residente nei Comuni,

LIGURIA

COMUNI E FRAZIONI DI CENSIMENTO	ALTIME- TRIA m. s/m	SUPERFICIE TERRI- TORIALE ha.	DENSITÀ PER km. <sup>2</sup>	POPOLAZIONE PRESENTE (di fatto)								
				IN COMPLESSO			CON DIMORA					
							abituale			temporanea		
				M	F	T	M	F	T	M	F	T
1	2	3	4	5	6	7	8	9	10	11	12	13
<b>Rossiglione</b> . . . . .	297	4.757	85	4.027	1.900	2.127	3.920	1.880	2.040	107	20	87
<b>Rovegno</b> . . . . .	666	4.250	37	1.575	803	772	1.504	762	742	71	41	30
Rovegno . . . . .	—	—	—	452	212	240	424	198	226	28	14	14
Loco . . . . .	—	—	—	310	170	140	295	161	134	15	9	6
Casanova . . . . .	—	—	—	477	231	246	457	218	239	20	13	7
Pietranera . . . . .	—	—	—	202	116	86	196	112	84	6	4	2
Móglia Specia . . . . .	—	—	—	48	26	22	47	26	21	1	—	1
Garbarino . . . . .	—	—	—	86	48	38	85	47	38	1	1	—
<b>San Colombano Certénoli</b> . . . . .	40	4.182	74	3.079	1.536	1.543	3.014	1.502	1.512	65	34	31
Avéggio . . . . .	—	—	—	307	139	168	300	136	164	7	3	4
Certénoli . . . . .	—	—	—	752	382	370	739	376	363	13	6	7
Camposasco . . . . .	—	—	—	415	192	223	411	190	221	4	2	2
Romaggi . . . . .	—	—	—	133	69	64	130	68	62	3	1	2
San Colombano . . . . .	—	—	—	515	253	262	497	243	254	18	10	8
San Martino . . . . .	—	—	—	260	134	126	254	131	123	6	3	3
Celésia . . . . .	—	—	—	223	122	101	220	119	101	3	3	—
Baranzuolo . . . . .	—	—	—	78	42	36	78	42	36	—	—	—
Cichero . . . . .	—	—	—	396	203	193	385	197	188	11	6	5
<b>San Rufino</b> . . . . .	274	987	117	1.152	561	591	1.147	558	589	5	3	2
San Rufino . . . . .	—	—	—	747	368	379	742	365	377	5	3	2
San Bartolomeo . . . . .	—	—	—	304	146	158	304	146	158	—	—	—
Curlo . . . . .	—	—	—	101	47	54	101	47	54	—	—	—
<b>Santa Margherita Ligure</b> . . . . .	3	983	1.049	10.315	4.664	5.651	9.023	4.068	4.955	1.292	596	696
Santa Margherita Ligu- re . . . . .	—	—	—	4.866	2.114	2.752	4.338	1.886	2.452	528	228	300
Pagana . . . . .	—	—	—	416	205	211	138	61	77	278	144	134
Corte . . . . .	—	—	—	2.226	1.003	1.223	1.835	815	1.020	391	188	203
Navi e Barche . . . . .	—	—	—	—	—	—	—	—	—	8	8	—
San Siro . . . . .	—	—	—	1.361	660	701	1.331	651	680	30	9	21
San Lorenzo . . . . .	—	—	—	844	388	456	812	372	440	32	16	16
Nozàrego . . . . .	—	—	—	602	294	308	569	283	286	33	11	22
<b>Sant'Olcese</b> . . . . .	170	2.173	223	4.842	2.505	2.337	4.763	2.469	2.294	79	36	43
Sant'Olcese . . . . .	—	—	—	685	354	331	677	350	327	8	4	4
Vicomorasso . . . . .	—	—	—	751	384	367	733	375	358	18	9	9
Bevegni . . . . .	—	—	—	362	172	190	360	171	189	2	1	1
Manesseno . . . . .	—	—	—	1.539	805	734	1.515	794	721	24	11	13
Comago . . . . .	—	—	—	561	277	284	551	274	277	10	3	7
Casanova . . . . .	—	—	—	628	339	289	616	335	281	12	4	8
Trensasco . . . . .	—	—	—	316	174	142	311	170	141	5	4	1
<b>Santo Stefano d'Áveto</b> . . . . .	1.017	5.515	39	2.157	1.054	1.103	2.111	1.029	1.082	46	25	21
Santo Stefano d'Áveto . . . . .	—	—	—	631	319	312	629	319	310	2	—	2
Alpicella . . . . .	—	—	—	445	218	227	438	215	223	7	3	4
Ambrascio . . . . .	—	—	—	400	187	213	400	187	213	—	—	—
Allegrezze . . . . .	—	—	—	341	158	183	334	154	180	7	4	3
Pievetta . . . . .	—	—	—	190	94	96	163	78	85	27	16	11
Ascona . . . . .	—	—	—	150	78	72	147	76	71	3	2	1
<b>Savignone</b> . . . . .	471	2.114	111	2.349	1.179	1.170	2.333	1.174	1.159	16	5	11
Savignone . . . . .	—	—	—	1.119	581	538	1.112	580	532	7	1	6
San Bartolomeo . . . . .	—	—	—	949	449	500	941	445	496	8	4	4
Sorri . . . . .	—	—	—	152	85	67	151	85	66	1	—	1
Vaccarezza . . . . .	—	—	—	129	64	65	129	64	65	—	—	—
<b>Serra Riccò</b> . . . . .	120	2.629	195	5.126	2.684	2.442	5.107	2.671	2.436	19	13	6
Pedemonte . . . . .	—	—	—	1.169	612	557	1.163	607	556	6	5	1
San Cipriano . . . . .	—	—	—	1.846	960	886	1.838	955	883	8	5	3
Serra Riccò . . . . .	—	—	—	678	356	322	676	355	321	2	1	1
Vallerégia . . . . .	—	—	—	760	396	364	760	396	364	—	—	—
Orero . . . . .	—	—	—	673	360	313	670	358	312	3	2	1

nelle Frazioni di censimento, nelle Province e nei Compartimenti

Provincia di Genova

POPOLAZIONE TEMPORANEAMENTE ASSENTE									POPOLAZIONE RESIDENTE			COMUNI E FRAZIONI DI CENSIMENTO
IN COMPLESSO			CHE SI TROVAVA						(legale)			
			in altri Comuni del Regno			nelle Colonie e all' Estero			M F	M	F	
M	F		M	F		M	F					
14	15	16	17	18	19	20	21	22	23	24	25	26
77	59	18	68	50	18	9	9	—	3.997	1.939	2.058	<b>Rossiglione</b>
171	58	113	171	58	113	—	—	—	1.675	820	855	<b>Rovegno</b>
39	17	22	39	17	22	—	—	—	463	215	248	Rovegno
31	7	24	31	7	24	—	—	—	326	168	158	Loco
78	31	47	78	31	47	—	—	—	535	249	286	Casanova
9	2	7	9	2	7	—	—	—	205	114	91	Pietranera
8	—	8	8	—	8	—	—	—	55	26	29	Moglià Spescia
6	1	5	6	1	5	—	—	—	91	48	43	Garbarino
34	21	13	34	21	13	—	—	—	3.048	1.523	1.525	<b>San Colombano Certénoli</b>
2	2	—	2	2	—	—	—	—	302	138	164	Avéggio
11	7	4	11	7	4	—	—	—	750	383	367	Certénoli
7	2	5	7	2	5	—	—	—	418	192	226	Camposasco
1	—	—	1	—	—	—	—	—	131	69	62	Romaggi
1	—	—	1	—	—	—	—	—	498	243	255	San Colombano
4	4	—	4	4	—	—	—	—	258	135	123	San Martino
2	—	2	2	—	2	—	—	—	222	119	103	Celésia
1	—	1	1	—	1	—	—	—	79	42	37	Baranzuolo
5	5	—	5	5	—	—	—	—	390	202	188	Cichero
22	9	13	22	9	13	—	—	—	1.169	567	602	<b>San Rufino</b>
9	5	4	9	5	4	—	—	—	751	370	381	San Rufino
12	4	8	12	4	8	—	—	—	316	150	166	San Bartolomeo
1	—	1	1	—	1	—	—	—	102	47	55	Curlo
360	221	139	302	169	133	58	52	6	9.383	4.289	5.094	<b>Santa Margherita Ligure</b>
188	108	80	170	90	80	18	18	—	4.526	1.994	2.532	Santa Margherita Ligure
17	9	8	16	8	8	1	1	—	155	70	85	Pagana
93	62	31	65	39	26	28	23	5	1.928	877	1.051	Corte
—	—	—	—	—	—	—	—	—	2	2	—	Navi e Barche
22	17	5	18	13	5	4	4	—	1.353	668	685	San Siro
25	15	10	21	11	10	4	4	—	837	387	450	San Lorenzo
15	10	5	12	8	4	3	2	1	584	293	291	Nozàrego
114	57	57	113	56	57	1	1	—	4.877	2.526	2.351	<b>Sant'Olcese</b>
13	4	9	13	4	9	—	—	—	690	354	336	Sant'Olcese
21	12	9	21	12	9	—	—	—	754	387	367	Vicomorasso
13	7	6	13	7	6	—	—	—	373	178	195	Beveggi
38	22	16	37	21	16	1	1	—	1.553	816	737	Manesseno
9	4	5	9	4	5	—	—	—	560	278	282	Comago
9	2	7	9	2	7	—	—	—	625	337	288	Casanova
11	6	5	11	6	5	—	—	—	322	176	146	Trensasco
61	33	28	61	33	28	—	—	—	2.172	1.062	1.110	<b>Santo Stéfano d'Áveto</b>
24	13	11	24	13	11	—	—	—	653	332	321	Santo Stéfano d'Áveto
16	8	8	16	8	8	—	—	—	454	223	231	Alpicella
2	2	—	2	2	—	—	—	—	402	189	213	Amborzasco
4	2	2	4	2	2	—	—	—	338	156	182	Allegrezze
3	1	2	3	1	2	—	—	—	166	79	87	Pievetta
12	7	5	12	7	5	—	—	—	159	83	76	Ascona
32	19	13	32	19	13	—	—	—	2.365	1.193	1.172	<b>Savignone</b>
20	13	7	20	13	7	—	—	—	1.132	593	539	Savignone
12	6	6	12	6	6	—	—	—	953	451	502	San Bartolomeo
—	—	—	—	—	—	—	—	—	151	85	66	Sorrivi
—	—	—	—	—	—	—	—	—	129	64	65	Vaccarezza
81	44	37	81	44	37	—	—	—	5.188	2.715	2.473	<b>Serra Riccò</b>
21	8	13	21	8	13	—	—	—	1.184	615	569	Pedemonte
24	22	2	24	22	2	—	—	—	1.862	977	885	San Cipriano
12	5	7	12	5	7	—	—	—	698	360	328	Serra Riccò
22	7	15	22	7	15	—	—	—	782	403	379	Vallerégia
2	2	—	2	2	—	—	—	—	672	360	312	Orero

Popolazione presente, temporaneamente assente e residente nei Comuni,

LIGURIA

COMUNI E FRAZIONI DI CENSIMENTO	ALTIME- TRIA m. s/m	SUPERFICIE TERRI- TORIALE ha.	DENSITÀ PER km.²	POPOLAZIONE PRESENTE (di fatto)								
				IN COMPLESSO			CON DIMORA					
				M	F	M	abituale			temporanea		
							M	F	M	F	M	F
1	2	3	4	5	6	7	8	9	10	11	12	13
<b>Sestri Levante</b> . . . . .	4	3.333	460	15.341	7.511	7.830	15.002	7.299	7.703	339	212	127
Sestri Levante . . . . .	—	—	—	4.865	2.315	2.550	4.638	2.185	2.453	227	130	97
Santo Stefano del Ponte . . . . .	—	—	—	1.201	622	579	1.193	616	577	8	6	2
San Bernardo . . . . .	—	—	—	304	147	157	302	146	156	2	1	1
Loto . . . . .	—	—	—	260	134	134	259	133	126	1	1	—
Santa Vittoria di Libiola . . . . .	—	—	—	1.425	700	725	1.422	697	725	3	3	—
Santa Margherita di Fos- saupara . . . . .	—	—	—	543	271	272	539	267	272	4	4	—
Pila . . . . .	—	—	—	1.209	603	606	1.181	588	593	28	15	13
San Bartolomeo . . . . .	—	—	—	1.318	648	670	1.310	642	688	8	6	2
Riva Ponente . . . . .	—	—	—	1.303	616	687	1.296	613	633	7	3	4
Riva Levante . . . . .	—	—	—	2.026	1.011	1.015	1.935	976	1.009	41	35	6
Trigoso . . . . .	—	—	—	887	444	443	877	436	441	10	8	2
<b>Sori</b> . . . . .	20	1.296	342	4.438	2.140	2.298	4.349	2.106	2.243	89	34	55
Sori . . . . .	—	—	—	2.402	1.108	1.294	2.326	1.078	1.248	76	30	46
Sant'Apollinare . . . . .	—	—	—	94	50	44	90	48	42	4	2	2
Cánepa * . . . . .	—	—	—	576	304	272	574	304	270	2	—	2
Capreno * . . . . .	—	—	—	491	239	252	439	238	251	2	1	1
Teriasca * . . . . .	—	—	—	356	174	182	353	173	180	3	1	2
San Bartolomeo di Bus- sonengo * . . . . .	—	—	—	164	86	78	164	86	78	—	—	—
Sussisa * . . . . .	—	—	—	355	179	176	353	179	174	2	—	2
<b>Torriglia</b> . . . . .	790	6.123	68	4.171	2.127	2.044	4.126	2.105	2.021	45	22	23
Torriglia . . . . .	—	—	—	1.551	774	777	1.526	761	765	25	13	12
Marzano . . . . .	—	—	—	538	267	271	536	267	269	2	—	2
Láccio . . . . .	—	—	—	813	423	390	805	416	389	8	7	1
Costamarenga . . . . .	—	—	—	678	347	331	673	345	328	5	2	3
Péntema . . . . .	—	—	—	366	204	162	362	204	158	4	—	4
Bavastri . . . . .	—	—	—	225	112	113	224	112	112	1	—	1
<b>Tribogna</b> . . . . .	335	595	146	866	425	441	857	421	436	9	4	5
Garbarini . . . . .	—	—	—	186	85	101	183	84	99	3	1	2
Aveno . . . . .	—	—	—	207	105	102	205	103	102	2	2	—
Cassanesi . . . . .	—	—	—	216	105	111	214	104	110	2	1	1
Piandepreti . . . . .	—	—	—	176	86	90	175	86	89	1	—	1
Bassi . . . . .	—	—	—	81	44	37	80	44	36	1	—	1
<b>Úscio</b> . . . . .	361	1.135	250	2.839	1.415	1.424	2.761	1.375	1.386	78	40	38
Chiesa . . . . .	—	—	—	785	372	413	772	366	406	13	6	7
Cabona . . . . .	—	—	—	847	419	428	838	414	424	9	5	4
Terrile . . . . .	—	—	—	185	90	95	182	89	93	3	1	2
Calcinara . . . . .	—	—	—	390	208	182	388	208	180	2	—	2
Altare . . . . .	—	—	—	632	326	306	581	298	283	51	28	23
<b>Valbrevenna</b> . . . . .	842	3.517	55	1.945	1.016	929	1.932	1.013	919	13	3	10
Carsi . . . . .	—	—	—	248	117	131	245	116	129	3	1	2
Senarega . . . . .	—	—	—	229	124	105	229	124	105	—	—	—
Tonno . . . . .	—	—	—	160	80	80	159	80	79	1	—	1
Pareto . . . . .	—	—	—	266	135	131	265	135	130	1	—	1
Clavarezza . . . . .	—	—	—	238	128	110	233	128	110	—	—	—
Frassinello . . . . .	—	—	—	590	304	276	576	303	273	4	1	3
Nenno . . . . .	—	—	—	224	128	96	220	127	93	4	1	3
<b>Vóbbia</b> . . . . .	489	3.324	46	1.539	790	749	1.528	789	739	11	1	10
Vóbbia . . . . .	—	—	—	311	167	144	309	167	142	2	—	2
Noceto . . . . .	—	—	—	217	113	104	217	113	104	—	—	—
Alpe . . . . .	—	—	—	138	72	66	135	72	63	3	—	3
Vallenzona . . . . .	—	—	—	537	269	268	536	269	267	1	—	1
Arezzo . . . . .	—	—	—	157	75	82	156	75	81	1	—	1
Salata . . . . .	—	—	—	179	94	85	175	93	82	4	1	3
<b>Zoagli</b> . . . . .	15	795	345	2.743	1.203	1.540	2.597	1.151	1.446	146	52	94
Zoagli . . . . .	—	—	—	1.146	477	669	1.110	461	649	36	16	20
Sant'Ambrógio . . . . .	—	—	—	952	451	501	851	420	431	101	31	70
Semorile . . . . .	—	—	—	209	92	117	202	87	115	7	5	2
San Pietro di Rovereto . . . . .	—	—	—	436	183	253	434	183	251	2	—	2
<b>TOTALE PROVINCIA</b>	—	176.653	471	831.651	402.381	429.270	792.017	381.681	410.336	39.634	20.700	18.934

(Comuni 64 - Frazioni 329)

nelle Frazioni di censimento, nelle Province e nei Compartimenti

Provincia di Genova

POPOLAZIONE TEMPORANEAMENTE ASSENTE									POPOLAZIONE RESIDENTE			COMUNI E FRAZIONI DI CENSIMENTO
IN COMPLESSO			CHE SI TROVAVA						(legale)			
M	F	16	in altri Comuni del Regno			nelle Colonie e all'Estero			M	F	25	
			M	F	19	M	F	22				
14	15	16	17	18	19	20	21	22	23	24	25	26
638	458	180	537	363	174	101	95	6	15.640	7.757	7.883	<b>Sestri Levante</b>
201	127	74	183	112	71	18	15	3	4.839	2.312	2.527	Sestri Levante
35	22	13	34	21	13	1	1	—	1.228	638	590	Santo Stefano del Ponte
11	8	3	11	8	3	—	—	—	313	154	159	San Bernardo
1	—	1	1	—	1	—	—	—	260	133	127	Loto
16	9	7	12	6	6	4	3	1	1.438	706	732	Santa Vittoria di Libiola
12	6	6	11	5	6	1	1	—	551	273	278	Santa Margherita di Fos- salupara
46	32	14	43	29	14	3	3	—	1.227	620	607	Pila
41	26	15	40	25	15	1	1	—	1.351	688	683	San Bartolomeo
92	83	9	63	54	9	29	29	—	1.388	696	692	Riva Ponente
156	128	28	117	90	27	39	38	1	2.141	1.104	1.037	Riva Levante
27	17	10	22	13	9	5	4	1	904	453	451	Trigoso
158	87	71	149	80	69	9	7	2	4.507	2.193	2.314	<b>Sori</b>
120	72	48	112	65	47	8	7	1	2.446	1.150	1.296	Sori
1	1	—	1	1	—	—	—	—	91	49	42	Sant'Apollinare
10	5	5	10	5	5	—	—	—	584	309	275	Cánepa *
13	3	10	12	3	9	1	—	1	502	241	261	Capreno *
5	2	3	5	2	3	—	—	—	358	175	183	Teriasca *
2	1	1	2	1	1	—	—	—	166	87	79	San Bartolomeo di Bus- sonengo *
7	3	4	7	3	4	—	—	—	360	182	178	Sussisa *
313	113	200	310	112	198	3	1	2	4.439	2.218	2.221	<b>Torriglia</b>
153	51	102	152	51	101	1	—	1	1.679	812	867	Torriglia
29	15	14	29	15	14	—	—	—	565	282	283	Marzano
23	12	11	23	12	11	—	—	—	828	428	400	Láccio
47	12	35	45	11	34	—	—	—	720	357	363	Costamarenga
43	12	31	43	12	31	2	1	1	405	216	189	Pentema
18	11	7	18	11	7	—	—	—	242	123	119	Bavastri
112	49	63	108	46	62	4	3	1	969	470	499	<b>Tribogna</b>
19	10	9	19	10	9	—	—	—	202	94	108	Garbarini
17	6	11	17	6	11	—	—	—	222	109	113	Aveno
27	8	19	27	8	19	—	—	—	241	112	129	Cassanesi
27	12	15	23	9	14	4	3	1	202	98	104	Piandepreti
22	13	9	22	13	9	—	—	—	102	57	45	Bassi
211	102	109	203	95	108	8	7	1	2.972	1.477	1.495	<b>Úscio</b>
64	40	24	63	40	23	1	—	1	836	406	430	Chiesa
61	30	31	57	26	31	4	4	—	899	444	455	Cabona
11	5	6	11	5	6	—	—	—	193	94	99	Terrile
12	3	9	12	3	9	—	—	—	400	211	189	Calcinara
63	24	39	60	21	39	3	3	—	644	322	322	Altare
93	29	64	93	29	64	—	—	—	2.025	1.042	983	<b>Valbrevenna</b>
5	3	2	5	3	2	—	—	—	250	119	131	Carsi
9	2	8	9	2	8	—	—	—	238	125	113	Senárega
13	1	11	13	1	11	—	—	—	172	82	90	Tonno
19	7	12	19	7	12	—	—	—	284	142	142	Pareto
17	2	15	17	2	15	—	—	—	255	130	125	Clavarezza
24	12	12	24	12	12	—	—	—	600	315	285	Frassinello
6	2	4	6	2	4	—	—	—	226	129	97	Lenno
83	17	66	82	16	66	1	1	—	1.611	806	805	<b>Vóbbia</b>
31	6	25	31	6	25	—	—	—	340	173	167	Vóbbia
10	—	10	10	—	10	—	—	—	227	113	114	Noceto
5	2	3	4	1	3	1	1	—	140	74	66	Alpe
18	5	13	18	5	13	—	—	—	554	274	280	Vallenzona
2	—	2	2	—	2	—	—	—	158	75	83	Arezzo
17	4	13	17	4	13	—	—	—	192	97	95	Salata
102	50	52	93	42	51	9	8	1	2.699	1.201	1.498	<b>Zoagli</b>
58	30	28	56	28	28	2	2	—	1.168	491	677	Zoagli
28	12	16	25	10	15	3	2	1	879	432	447	Sant'Ambrógio
3	3	—	—	—	—	3	3	—	205	90	115	Semorile
13	5	8	12	4	8	1	1	—	447	188	259	San Pietro di Rovereto
<b>21.961</b>	<b>13.707</b>	<b>8.254</b>	<b>16.958</b>	<b>9.052</b>	<b>7.906</b>	<b>5.003</b>	<b>4.655</b>	<b>348</b>	<b>813.978</b>	<b>395.388</b>	<b>418.590</b>	<b>TOTALE PROVINCIA</b>

(Comuni 64 - Frazioni 329)

## Popolazione presente, temporaneamente assente e residente nei Comuni,

### LIGURIA

COMUNI E FRAZIONI DI CENSIMENTO	ALTIME- TRIA m. s/m	SUPERFICIE TERRI- TORIALE ha.	DENSITÀ PER km. <sup>2</sup>	POPOLAZIONE PRESENTE (di fatto)								
				IN COMPLESSO			CON DIMORA					
				M	F	M	abituale			temporanea		
							M	F	M	F	M	F
1	2	3	4	5	6	7	8	9	10	11	12	13
<b>Airole</b> . . . . .	149	1.475	55	812	408	404	803	401	402	9	7	2
Airole . . . . .	—	—	—	638	317	321	629	310	319	9	7	2
Collabassa . . . . .	—	—	—	174	91	83	174	91	83	—	—	—
<b>Apricale</b> . . . . .	291	1.968	64	1.264	636	628	1.255	631	624	9	5	4
<b>Badalucco</b> . . . . .	179	1.584	139	2.209	1.067	1.142	2.195	1.058	1.137	14	9	5
<b>Baiardo</b> . . . . .	855	2.454	37	914	467	447	910	465	445	4	2	2
<b>Bordighera</b> . . . . .	46	1.055	831	8.766	3.970	4.796	7.004	3.193	3.811	1.762	777	985
Bordighera . . . . .	—	—	—	6.725	2.926	3.799	5.468	2.451	3.017	1.257	475	782
Borghetto San Niccolò *	—	—	—	1.832	938	894	1.336	642	694	496	296	200
Sasso di Bordighera *	—	—	—	209	106	103	200	100	100	9	6	3
<b>Borghetto di Arròscia</b> . . . . .	150	4.732	55	2.581	1.327	1.254	2.522	1.287	1.235	59	40	19
Borghetto di Arròscia . . . . .	—	—	—	202	99	103	192	94	98	10	5	5
Gazzo . . . . .	—	—	—	211	110	101	207	109	98	4	1	3
Gavénola * . . . . .	—	—	—	328	170	158	327	170	157	1	—	1
Leverone . . . . .	—	—	—	148	77	71	148	77	71	—	—	—
Aquila di Arròscia * . . . . .	—	—	—	408	208	200	403	204	199	5	4	1
Costa Bacélega * . . . . .	—	—	—	157	81	76	147	76	71	10	5	5
Ranzo * . . . . .	—	—	—	351	175	176	348	174	174	3	1	2
Borgo * . . . . .	—	—	—	193	98	95	191	96	95	2	2	—
Bacélega * . . . . .	—	—	—	238	127	111	219	108	111	19	19	—
Ubaghetta . . . . .	—	—	—	99	46	53	99	46	53	—	—	—
Ubagà . . . . .	—	—	—	132	75	57	131	74	57	1	1	—
Montecalvo . . . . .	—	—	—	114	61	53	110	59	51	4	2	2
<b>Borgomaro</b> . . . . .	200	3.270	97	3.171	1.833	1.338	2.657	1.372	1.285	514	461	53
Borgomaro . . . . .	—	—	—	642	344	298	592	304	288	50	40	10
Candiasco * . . . . .	—	—	—	184	97	87	184	97	87	—	—	—
Aurigo * . . . . .	—	—	—	753	385	368	730	375	355	23	10	13
Cónio * . . . . .	—	—	—	408	209	199	389	193	196	19	16	3
Ville San Pietro * . . . . .	—	—	—	718	549	169	312	163	149	406	386	20
Ville San Sebastiano * . . . . .	—	—	—	210	111	99	208	110	98	2	1	1
Maro Castello * . . . . .	—	—	—	76	42	34	72	39	33	4	3	1
San Lázaro Reale * . . . . .	—	—	—	180	96	84	170	91	79	10	5	5
<b>Camporosso</b> . . . . .	25	1.752	110	1.931	965	966	1.915	957	958	16	8	8
Camporosso . . . . .	—	—	—	1.181	586	595	1.173	581	592	8	5	3
Bráie . . . . .	—	—	—	582	293	289	575	291	284	7	2	5
Ciaxe . . . . .	—	—	—	49	25	24	49	25	24	—	—	—
Trimità . . . . .	—	—	—	54	25	29	53	24	29	1	1	—
Balloi . . . . .	—	—	—	24	15	9	24	15	9	—	—	—
Brunetti . . . . .	—	—	—	41	21	20	41	21	20	—	—	—
<b>Caravónica</b> . . . . .	360	498	67	333	183	150	329	180	149	4	3	1
Caravónica . . . . .	—	—	—	262	145	117	258	142	116	4	3	1
San Bartolomeo * . . . . .	—	—	—	71	38	33	71	38	33	—	—	—
<b>Carpásio</b> . . . . .	775	1.605	66	1.063	785	278	537	273	264	526	512	14
<b>Castellaro</b> . . . . .	275	869	61	534	266	268	521	259	262	13	7	6
<b>Castel Vittorio</b> . . . . .	430	2.571	46	1.190	615	575	1.178	608	570	12	7	5
<b>Ceriana</b> . . . . .	369	3.212	66	2.123	1.045	1.078	2.113	1.041	1.072	10	4	6



nelle Frazioni di censimento, nelle Provincie e nei Compartimenti

*Provincia di Imperia*

POPOLAZIONE TEMPORANEAMENTE ASSENTE									POPOLAZIONE RESIDENTE			COMUNI E FRAZIONI DI CENSIMENTO
IN COMPLESSO			CHE SI TROVAVA						(legale)			
M	F	M	in altri Comuni del Regno			nelle Colonie e all' Estero			M	F	M	
			M	F	M	F	M	F				
14	15	16	17	18	19	20	21	22	23	24	25	26
155	89	66	17	14	3	138	75	63	958	490	468	<b>Airole</b>
101	61	40	17	14	3	84	47	37	730	371	359	Airole
54	28	26	—	—	—	54	28	26	228	119	109	Collabassa
256	125	131	123	58	65	133	67	66	1.511	756	755	<b>Apricale</b>
130	81	49	91	61	30	39	20	19	2.325	1.139	1.186	<b>Badalucco</b>
123	64	59	111	60	51	12	4	8	1.033	529	504	<b>Baiardo</b>
252	132	120	200	110	90	52	22	30	7.256	3.325	3.931	<b>Bordighera</b>
207	119	88	167	101	66	40	18	22	5.675	2.570	3.105	Bordighera
38	12	26	28	8	20	10	4	6	1.374	654	720	Borghetto San Niccolò *
7	1	6	5	1	4	2	—	2	207	101	106	Sasso di Bordighera *
160	82	78	143	69	74	17	13	4	2.682	1.369	1.313	<b>Borghetto di Arróscia</b>
9	4	5	8	4	4	1	—	1	201	93	103	Borghetto di Arróscia
10	6	4	9	6	3	1	—	1	217	115	102	Gazzo
22	12	10	12	3	9	10	9	1	349	182	167	Gavénola *
10	8	2	8	6	2	2	2	—	158	85	73	Leverone
30	14	16	30	14	16	—	—	—	433	218	215	Aquila di Arróscia *
12	6	6	12	6	6	—	—	—	159	82	77	Costa Bacélega *
11	2	9	10	1	9	1	1	—	359	176	183	Ranzo *
15	7	8	14	6	8	1	1	—	206	103	103	Borgo *
19	12	7	18	12	6	1	—	1	238	120	118	Bacélega *
4	1	3	4	1	3	—	—	—	103	47	56	Ubaghetta *
16	9	7	16	9	7	—	—	—	147	83	64	Ubaga
2	1	1	2	1	1	—	—	—	112	60	52	Montecalvo
160	82	78	101	44	57	59	38	21	2.817	1.454	1.363	<b>Borgomaro</b>
44	22	22	25	11	14	19	11	8	636	326	310	Borgomaro
18	8	10	10	5	5	8	3	5	202	105	97	Candiasco *
28	13	15	19	7	12	9	6	3	758	388	370	Aurigo *
27	15	12	22	10	12	5	5	—	416	208	203	Cónio *
16	5	11	11	3	8	5	2	3	328	168	160	Ville San Pietro *
3	3	—	1	1	—	2	2	—	211	113	93	Ville San Sebastiano *
8	3	5	4	1	3	4	2	2	80	42	33	Maro Castello *
16	13	3	9	6	3	7	7	—	186	104	82	San Lázaro Reale *
119	57	62	47	18	29	72	39	33	2.034	1.014	1.020	<b>Camporosso</b>
70	30	40	29	10	19	41	20	21	1.243	611	632	Camporosso
25	16	9	13	8	5	12	8	4	600	307	293	Bráie
7	4	3	1	—	1	6	4	2	56	29	27	Ciaxa
17	7	10	4	—	4	13	7	6	70	31	39	Trinità
—	—	—	—	—	—	—	—	—	24	15	9	Balloi
—	—	—	—	—	—	—	—	—	41	21	20	Brunetti
20	7	13	17	4	13	3	3	—	349	187	162	<b>Caravónica</b>
14	6	8	11	3	8	3	3	—	272	148	124	Caravónica
6	1	5	6	1	5	—	—	—	77	39	38	San Bartolomeo *
79	33	46	74	30	44	5	3	2	616	306	310	<b>Carpásio</b>
66	26	40	53	18	35	13	8	5	587	285	302	<b>Castellaro</b>
46	29	17	33	19	14	13	10	3	1.224	637	587	<b>Castel Vittorio</b>
161	93	68	129	65	64	32	28	4	2.274	1.134	1.140	<b>Ceriana</b>

Popolazione presente, temporaneamente assente e residente nei Comuni,

LIGURIA

COMUNI E FRAZIONI DI CENSIMENTO	ALTIME- TRIA m. s/m	SUPERFICIE TERRI- TORIALE ha.	DENSITÀ PER km.²	POPOLAZIONE PRESENTE (di fatto)								
				IN COMPLESSO			CON DIMORA					
							abituale			temporanea		
				M F	M	F	M F	M	F	M F	M	F
1	2	3	4	5	6	7	8	9	10	11	12	13
<b>Cervo</b> . . . . .	26	2.394	115	2.750	1.345	1.405	2.608	1.255	1.353	142	90	52
San Bartolomeo del Cer- vo*	—	—	—	1.312	654	658	1.261	623	638	51	31	20
Cervo . . . . .	—	—	—	762	344	418	689	298	391	73	46	27
Villa Faraldi*	—	—	—	676	347	329	653	334	324	18	13	5
<b>Césio</b> . . . . .	512	885	59	522	274	248	495	262	233	27	12	15
Césio . . . . .	—	—	—	280	147	133	266	139	127	14	8	6
Arzeno d'Onégia*	—	—	—	122	59	63	113	57	56	9	2	7
Cartari*	—	—	—	120	68	52	116	66	50	4	2	2
<b>Chiusánico</b> . . . . .	389	1.367	73	993	531	462	972	521	451	21	10	11
Chiusánico . . . . .	—	—	—	331	178	153	321	172	149	10	6	4
Gazzelli*	—	—	—	336	172	164	333	172	161	3	—	3
Tórria*	—	—	—	326	181	145	318	177	141	8	4	4
<b>Chiusavécchia</b> . . . . .	130	1.150	85	983	493	490	969	484	485	14	9	5
Chiusavécchia . . . . .	—	—	—	293	159	134	291	158	133	2	1	1
Lucinasco*	—	—	—	316	153	163	316	153	163	—	—	—
Case Molini . . . . .	—	—	—	12	6	6	12	6	6	—	—	—
Borgoratto*	—	—	—	124	57	67	121	56	65	3	1	2
Olivastri*	—	—	—	78	37	41	77	36	41	1	1	—
Sarola*	—	—	—	160	81	79	152	75	77	8	6	2
<b>Cipressa</b> . . . . .	240	1.199	81	974	498	476	929	463	466	45	35	10
Cipressa . . . . .	—	—	—	330	184	196	369	177	192	11	7	4
Costarainera*	—	—	—	262	140	122	230	114	116	32	26	6
Lingueglietta*	—	—	—	332	174	158	330	172	158	2	2	—
<b>Cósio d'Arróscia</b> . . . . .	721	4.053	23	942	489	453	932	483	449	10	6	4
<b>Diano Arentino</b> . . . . .	365	832	69	571	287	284	546	272	274	25	15	10
Diano Arentino . . . . .	—	—	—	355	176	179	339	167	172	16	9	7
Evigno . . . . .	—	—	—	84	47	37	82	45	37	2	2	—
Borello*	—	—	—	216	111	105	207	105	102	9	6	3
<b>Diano Castello</b> . . . . .	135	599	156	934	409	525	900	402	498	34	7	27
<b>Diano Marina</b> . . . . .	2	655	510	3.340	1.509	1.831	3.028	1.372	1.656	312	137	175
Diano Marina . . . . .	—	—	—	2.915	1.299	1.616	2.618	1.169	1.449	297	130	167
Diano Calderina*	—	—	—	425	210	215	410	203	207	15	7	8
Serreta . . . . .	—	—	—	173	82	91	166	79	87	7	3	4
Gorleri . . . . .	—	—	—	169	82	87	161	78	83	8	4	4
<b>Diano San Pietro</b> . . . . .	50	1.176	90	1.057	521	536	1.045	514	531	12	7	5
Diano San Pietro . . . . .	—	—	—	606	294	312	594	287	307	12	7	5
Borganzo*	—	—	—	304	154	150	304	154	150	—	—	—
Roncagli*	—	—	—	147	73	74	147	73	74	—	—	—
<b>Dolceacqua</b> . . . . .	57	2.025	93	1.884	965	919	1.697	835	862	187	130	57
Borgo . . . . .	—	—	—	1.320	670	650	1.147	547	600	173	123	50
Terra . . . . .	—	—	—	564	295	269	550	288	262	14	7	7
<b>Dolcedo</b> . . . . .	77	1.932	83	1.613	806	807	1.582	795	787	31	11	20
Piazza Ripalta . . . . .	—	—	—	804	393	411	786	386	400	18	7	11
Isotalunga . . . . .	—	—	—	247	132	115	246	131	115	1	1	—
Costa Carnara . . . . .	—	—	—	387	200	187	381	200	181	6	—	6
Castellazzo . . . . .	—	—	—	181	92	89	180	92	88	1	—	1
Bellissimi Trincheri . . . . .	—	—	—	422	213	209	415	209	206	7	4	3
Lécciore . . . . .	—	—	—	244	126	118	243	126	117	1	—	1

nelle Frazioni di censimento, nelle Provincie e nei Compartimenti

Provincia di Imperia

POPOLAZIONE TEMPORANEAMENTE ASSENTE									POPOLAZIONE RESIDENTE			COMUNI E FRAZIONI DI CENSIMENTO
IN COMPLESSO			CHE SI TROVAVA						(legale)			
			in altri Comuni del Regno			nelle Colonie e all' Estero						
M	F		M	F		M	F		M	F		
14	15	16	17	18	19	20	21	22	23	24	25	26
194	117	77	181	105	76	13	12	1	2.802	1.372	1.430	<b>Cervo</b>
49	22	27	45	19	26	4	3	1	1.310	645	665	San Bartolomeo del Cer- vo*
80	59	21	78	57	21	2	2	—	769	357	412	Cervo
65	36	29	58	29	29	7	7	—	723	370	353	Villa Faraldi *
25	13	12	25	13	12	—	—	—	520	275	245	<b>Césio</b>
12	9	3	12	9	3	—	—	—	278	148	130	Césio
5	2	3	5	2	3	—	—	—	118	59	59	Arzeno d'Onégliá *
8	2	6	8	2	6	—	—	—	124	63	56	Cartari *
121	44	77	97	27	70	24	17	7	1.093	565	528	<b>Chiusánico</b>
52	22	30	35	9	26	17	13	4	373	194	179	Chiusánico
25	6	19	25	6	19	—	—	—	358	178	180	Gazzelli *
44	16	28	37	12	25	7	4	3	362	193	169	Tórria *
59	25	34	46	14	32	13	11	2	1.028	509	519	<b>Chiusavécchia</b>
8	3	5	7	3	4	1	—	1	299	161	133	Chiusavécchia
22	11	11	17	6	11	5	5	—	333	164	174	Lucinasco *
9	2	7	7	—	7	2	2	—	12	6	6	Case Molini
8	4	4	6	3	3	2	1	1	130	58	72	Borgoratto *
12	5	7	9	2	7	3	3	—	85	40	45	Olivastri *
									164	80	84	Sarola *
35	11	24	25	6	19	10	5	5	964	474	490	<b>Cipressa</b>
11	4	7	8	3	5	3	1	2	330	181	199	Cipressa
8	3	5	8	3	5	—	—	—	238	117	121	Costarainera *
16	4	12	9	—	9	7	4	3	346	176	170	Lingueglietta *
41	21	20	40	20	20	1	1	—	973	504	469	<b>Cósio d'Arróscia</b>
28	8	20	22	3	19	6	5	1	574	280	294	<b>Diano Arentino</b>
21	7	14	16	3	13	5	4	1	360	174	186	Diano Arentino
7	1	6	6	—	6	1	1	—	214	106	108	Evigno
												Borello *
41	22	19	24	10	14	17	12	5	941	424	517	<b>Diano Castello</b>
113	74	39	108	70	38	5	4	1	3.141	1.446	1.695	<b>Diano Marina</b>
110	74	36	105	70	35	5	4	1	2.728	1.243	1.485	Diano Marina
3	—	3	3	—	3	—	—	—	413	203	210	Diano Calderina *
2	—	2	2	—	2	—	—	—	168	79	89	Serreta
7	—	7	7	—	7	—	—	—	162	78	84	Gorleri
35	24	11	29	19	10	6	5	1	1.080	538	542	<b>Diano San Pietro</b>
9	6	3	7	4	3	2	2	—	603	293	310	Diano San Pietro
21	13	8	17	10	7	4	3	1	325	167	158	Borganzo *
5	5	—	5	5	—	—	—	—	152	78	74	Roncagli *
396	193	203	34	22	12	362	171	191	2.093	1.028	1.065	<b>Dolceacqua</b>
257	123	134	23	16	7	234	107	127	1.404	670	734	Borgo
139	70	69	11	6	5	128	64	64	639	358	331	Terra
107	49	58	107	49	58	—	—	—	1.689	844	845	<b>Dolcedo</b>
61	31	30	61	31	30	—	—	—	847	417	430	Piazza Ripalta
18	8	10	18	8	10	—	—	—	264	139	125	Isolalunga
34	11	23	34	11	23	—	—	—	415	211	204	Costa Carnara
18	7	11	18	7	11	—	—	—	198	99	99	Castellazzo
12	7	5	12	7	5	—	—	—	427	216	211	Bellissimi Trincheri
7	4	7	7	4	7	—	—	—	248	130	118	Léchiore

Popolazione presente, temporaneamente assente e residente nei Comuni,

LIGURIA

COMUNI E FRAZIONI DI CENSIMENTO	ALTIME- TRIA m. s/m	SUPERFICIE TERRI- TORIALE ha.	DENSITÀ PER km.²	POPOLAZIONE PRESENTE (di fatto)								
				IN COMPLESSO			CON DIMORA					
				M	F	M	abituale			temporanea		
							M	F	M	F	M	F
1	2	3	4	5	6	7	8	9	10	11	12	13
<b>Impéria</b> . . . . .	47	4.513	637	28.727	14.445	14.282	27.340	13.458	13.882	1.387	987	400
Porto Maurizio . . . . .	—	—	—	9.921	4.858	5.063	9.486	4.570	4.916	435	288	147
Navi e Barche . . . . .	—	—	—	173	170	3	15	15	—	158	155	3
Onégia* . . . . .	—	—	—	12.234	6.276	5.958	11.453	5.692	5.766	776	584	192
Castelvecchio di Santa Maria Maggiore* . . . . .	—	—	—	1.988	1.016	972	1.953	989	964	35	27	8
Oliveto* . . . . .	—	—	—	345	173	175	347	172	175	1	1	—
Costa d'Onégia* . . . . .	—	—	—	435	223	212	397	201	193	38	22	16
Borgo d'Onégia* . . . . .	—	—	—	263	135	128	259	132	127	4	3	1
Borgo Sant'Agata* . . . . .	—	—	—	278	156	122	274	153	121	4	3	1
Montegràzie* . . . . .	—	—	—	440	223	217	433	221	212	7	2	5
Moltedo Superiore* . . . . .	—	—	—	367	180	187	364	178	186	3	2	1
Torrazza* . . . . .	—	—	—	269	121	148	250	112	138	19	9	10
Caramagna Ligure* . . . . .	—	—	—	577	277	300	573	274	299	4	3	1
Cantalupo* . . . . .	—	—	—	254	123	131	252	123	129	2	—	2
Artallo . . . . .	—	—	—	239	138	151	287	133	151	2	2	—
Piani* . . . . .	—	—	—	706	369	337	659	330	329	47	39	8
Poggi* . . . . .	—	—	—	358	177	181	348	175	173	10	2	8
<b>Isolabona</b> . . . . .	102	1.240	69	855	423	432	841	418	423	14	5	9
<b>Mendática Montegrosso</b> . . . . .	783	4.095	19	798	426	372	784	419	365	14	7	7
Mendática* . . . . .	—	—	—	507	274	233	493	269	229	9	5	4
Montegrosso Pian Latte* . . . . .	—	—	—	291	152	139	286	150	136	5	2	3
<b>Molini di Triora</b> . . . . .	460	5.802	37	2.157	1.186	971	2.100	1.150	950	57	36	21
Molini di Triora . . . . .	—	—	—	653	437	221	634	421	213	24	16	8
Corte . . . . .	—	—	—	208	111	97	208	111	97	—	—	—
Andagna . . . . .	—	—	—	239	108	131	231	103	126	8	3	5
Agággio Inferiore . . . . .	—	—	—	115	110	110	213	108	105	12	7	5
Agággio Superiore . . . . .	—	—	—	213	104	109	213	104	109	—	—	—
Glori . . . . .	—	—	—	175	82	93	175	82	93	—	—	—
Perallo . . . . .	—	—	—	118	64	54	109	56	53	9	8	1
Gavano . . . . .	—	—	—	133	69	64	133	69	64	—	—	—
Aigovo . . . . .	—	—	—	188	96	92	184	94	90	4	2	2
<b>Montalto Ligure</b> . . . . .	315	1.385	71	977	543	434	802	372	430	175	171	4
<b>Olivetta San Michele</b> . . . . .	148	2.973	33	991	536	455	958	520	438	33	16	17
San Michele . . . . .	—	—	—	86	39	47	79	33	41	7	1	6
Olivetta . . . . .	—	—	—	354	196	158	347	193	154	7	3	4
Piena . . . . .	—	—	—	291	172	119	276	161	115	15	11	4
Libri . . . . .	—	—	—	199	99	100	199	99	100	—	—	—
Fanghetto . . . . .	—	—	—	61	30	31	57	29	28	4	1	3
<b>Ospedaletti</b> . . . . .	8	1.209	302	3.657	1.757	1.900	3.118	1.497	1.621	539	260	279
Ospedaletti* . . . . .	—	—	—	2.407	1.150	1.257	1.913	925	988	494	225	269
Coldirodi* . . . . .	—	—	—	1.250	607	643	1.205	572	633	45	35	10
<b>Perinaldo</b> . . . . .	572	2.104	66	1.383	696	687	1.375	694	681	8	2	6
Negi-Suseneo . . . . .	—	—	—	162	80	82	159	80	79	3	—	3
<b>Pietrabruna</b> . . . . .	395	995	89	885	447	438	875	443	432	10	4	6
Pietrabruna . . . . .	—	—	—	588	296	292	586	295	291	2	1	1
Boscomare* . . . . .	—	—	—	164	84	80	160	82	78	4	2	2
Torre Paponi* . . . . .	—	—	—	133	67	66	129	66	63	4	1	3
<b>Pieve di Teco</b> . . . . .	240	4.988	67	3.333	1.867	1.466	3.247	1.825	1.422	86	42	44
Pieve di Teco . . . . .	—	—	—	1.748	1.040	708	1.690	1.013	677	58	27	31
Acquético . . . . .	—	—	—	286	136	150	267	126	141	19	10	9
Múzio . . . . .	—	—	—	181	104	77	181	104	77	—	—	—
Lovegno . . . . .	—	—	—	136	70	66	135	69	66	1	1	—
Calderara* . . . . .	—	—	—	150	83	67	145	80	65	5	3	2
Arno* . . . . .	—	—	—	301	159	142	300	159	141	1	1	1
Moano* . . . . .	—	—	—	299	153	146	297	152	145	2	1	1
Nirasca* . . . . .	—	—	—	116	71	45	116	71	45	—	—	—
Trovasta* . . . . .	—	—	—	116	51	65	116	51	65	—	—	—

nelle Frazioni di censimento, nelle Provincie e nei Compartimenti

*Provincia di Imperia*

POPOLAZIONE TEMPORANEAMENTE ASSENTE									POPOLAZIONE RESIDENTE			COMUNI E FRAZIONI DI CENSIMENTO		
IN COMPLESSO			CHE SI TROVAVA						(legale)					
M	F	14	in altri Comuni del Regno			nelle Colonie e all' Estero			M	F	23		24	25
			M	F	17	M	F	18						
815	548	267	689	445	244	126	103	23	28.155	14.006	14.149	<b>Imperia</b>		
401	279	122	343	226	117	58	53	5	9.887	4.849	5.038	Porto Maurizio		
290	189	101	242	153	89	48	36	12	26	26	—	Navi e Barche		
30	21	9	24	16	8	6	5	1	11.748	5.881	5.867	Onégia *		
8	5	3	6	3	3	2	2	—	1.933	1.010	973	Castelvécchio di Santa Maria Maggiore *		
8	5	3	8	5	3	—	—	—	355	177	178	Oliveto *		
3	2	1	2	1	1	1	1	—	405	206	199	Costa d'Onégia *		
6	4	2	6	4	2	—	—	—	262	134	128	Borgo d'Onégia *		
13	8	2	8	5	3	—	3	2	280	157	123	Borgo Sant'Agata *		
13	10	3	12	9	3	1	1	—	446	229	217	Montegràzie *		
13	8	5	11	8	3	—	—	2	377	188	189	Molledo Superiore *		
10	5	5	9	5	4	1	—	1	250	112	133	Torrazza *		
5	5	—	4	4	—	1	1	—	586	282	304	Caramagna Ligure *		
11	6	5	10	5	5	1	1	—	262	128	134	Cantalupo *		
4	1	3	4	1	3	—	—	—	292	141	151	Artallo		
									670	336	334	Piani *		
									352	176	176	Poggi *		
126	62	64	44	24	20	82	38	44	967	480	487	<b>Isolabona</b>		
228	110	118	220	106	114	8	4	4	1.012	529	483	<b>Mendatica Montegrosso</b>		
142	68	74	137	67	70	5	1	4	640	337	303	Mendatica *		
86	42	44	83	39	44	3	3	—	372	192	180	Montegrosso Pian Latte *		
292	151	141	265	140	125	27	11	16	2.392	1.301	1.091	<b>Molini di Triora</b>		
95	47	48	81	39	42	14	8	6	729	468	261	Molini di Triora		
51	32	19	50	31	19	1	1	—	259	143	116	Corte		
63	30	33	54	29	25	9	1	8	294	135	159	Andagna		
16	8	8	14	7	7	2	1	1	229	116	113	Agaggio Inferiore		
3	—	3	3	—	3	—	—	—	216	104	112	Agaggio Superiore		
9	5	4	8	5	3	1	—	1	184	87	97	Glori		
24	11	13	24	11	13	—	—	—	133	67	66	Perallo		
9	5	4	9	5	4	—	—	—	142	74	68	Gavano		
22	13	9	22	13	9	—	—	—	206	107	99	Aigovo		
59	22	37	54	21	33	5	1	4	861	394	467	<b>Montalto Ligure</b>		
100	59	41	39	24	15	61	35	26	1.058	579	479	<b>Olivetta San Michele</b>		
11	8	3	6	4	2	5	4	1	90	46	44	San Michele		
39	23	16	13	7	6	26	16	10	386	216	170	Olivetta		
22	13	9	15	10	5	7	3	4	293	174	124	Piena		
21	12	9	5	3	2	16	9	7	220	111	109	Libri		
7	3	4	—	—	—	7	3	4	64	32	32	Fanghetto		
104	61	43	83	46	37	21	15	6	3.222	1.558	1.664	<b>Ospedaletti</b>		
62	33	29	49	25	24	13	8	5	1.975	958	1.017	Ospedaletti *		
42	28	14	34	21	13	8	7	1	1.247	600	647	Coldirodi *		
260	128	132	54	40	14	206	88	118	1.635	822	813	<b>Perinaldo</b>		
22	22	20	9	5	4	13	7	6	282	92	89	Negi-Suseneo		
87	40	47	74	35	39	13	5	8	962	483	479	<b>Pietrabruna</b>		
74	36	38	66	33	33	8	3	5	660	331	329	Pietrabruna		
13	4	9	8	2	6	5	2	3	173	86	87	Boscomare *		
—	—	—	—	—	—	—	—	—	129	65	63	Torre Paponi *		
50	33	17	48	32	16	2	1	1	3.297	1.858	1.439	<b>Pieve di Teco</b>		
32	22	10	30	21	9	2	1	1	1.722	1.035	687	Pieve di Teco		
2	2	—	2	2	—	—	—	—	269	128	141	Acquético		
—	—	—	—	—	—	—	—	—	181	104	77	Múzio		
3	2	1	3	2	1	—	—	—	138	71	67	Lovegno		
2	1	1	2	1	1	—	—	—	147	81	66	Calderara *		
4	4	—	4	4	—	—	—	—	304	163	141	Armo *		
5	2	3	5	2	3	—	—	—	302	154	148	Moano *		
—	—	—	—	—	—	—	—	—	116	71	45	Nirasca *		
2	—	2	2	—	2	—	—	—	118	51	67	Trovasta *		

Popolazione presente, temporaneamente assente e residente nei Comuni,

LIGURIA

COMUNI E FRAZIONI DI CENSIMENTO	ALTIME- TRIA m. s/m	SUPERFICIE TERRI- TORIALE ha.	DENSITÀ PER km.²	POPOLAZIONE PRESENTE (di fatto)								
				IN COMPLESSO			CON DIMORA					
				M	F	M	abituale			temporanea		
							M	F	M	M	F	
1	2	3	4	5	6	7	8	9	10	11	12	13
<b>Pigna</b> . . . . .	280	6.683	34	2.292	1.181	1.111	2.109	1.054	1.055	183	127	56
Pigna . . . . .	—	—	—	1.894	967	927	1.732	859	873	162	108	54
Buggio . . . . .	—	—	—	398	214	184	377	195	182	21	19	2
<b>Pontedàssio</b> . . . . .	70	1.447	123	1.779	863	916	1.775	861	914	4	2	2
Pontedàssio . . . . .	—	—	—	1.010	486	524	1.006	484	522	4	2	2
Bestagno* . . . . .	—	—	—	277	132	145	277	132	145	—	—	—
Villa Guàrdia* . . . . .	—	—	—	173	91	82	173	91	82	—	—	—
Villa Viani* . . . . .	—	—	—	319	154	165	319	154	165	—	—	—
<b>Pornàssio</b> . . . . .	630	2.772	52	1.435	883	552	1.377	840	537	58	43	15
San Luigi . . . . .	—	—	—	189	94	95	188	93	95	1	1	—
Ottano . . . . .	—	—	—	359	190	169	325	161	164	34	29	5
Ponti . . . . .	—	—	—	258	140	118	257	139	118	1	1	—
Villa . . . . .	—	—	—	161	79	82	161	79	82	—	—	—
Nava . . . . .	—	—	—	463	380	88	446	368	78	22	12	10
<b>Prelà</b> . . . . .	151	1.523	75	1.144	579	565	1.105	556	549	39	23	16
Prelà . . . . .	—	—	—	447	222	225	442	219	223	5	3	2
Malini . . . . .	—	—	—	367	186	181	362	183	179	5	3	2
Casa Carli . . . . .	—	—	—	80	36	36	80	36	36	—	—	—
Vallòria Marittima* . . . . .	—	—	—	142	76	66	133	70	66	9	6	3
Tàvole* . . . . .	—	—	—	367	171	196	352	162	190	15	9	6
Villa Talla* . . . . .	—	—	—	188	110	78	178	105	73	10	5	5
<b>Rezzo</b> . . . . .	540	3.742	35	1.321	706	615	1.282	680	602	39	26	13
Rezzo . . . . .	—	—	—	846	442	404	823	428	395	23	14	9
Cénova* . . . . .	—	—	—	233	126	107	229	122	107	4	4	—
Lavina* . . . . .	—	—	—	242	138	104	230	130	100	12	8	4
<b>Riva Santo Stéfano</b> . . . . .	7	1.191	216	2.570	1.231	1.339	2.409	1.147	1.262	161	84	77
Riva Ligure* . . . . .	—	—	—	981	484	497	891	428	463	90	56	34
Santo Stéfano al Mare* . . . . .	—	—	—	787	371	416	733	352	381	54	19	35
Pompeiana* . . . . .	—	—	—	557	258	299	544	250	294	13	8	5
Terzório* . . . . .	—	—	—	245	118	127	241	117	124	4	1	3
<b>Rocchetta Nervina</b> . . . . .	217	2.478	23	560	309	251	552	305	247	8	4	4
<b>San Biàgio della Cima</b> . . . . .	100	818	170	1.388	736	652	1.376	729	647	12	7	5
San Biàgio della Cima . . . . .	—	—	—	826	432	394	815	425	390	11	7	4
Soidano* . . . . .	—	—	—	562	304	258	561	304	257	1	—	1
<b>San Lorenzo al Mare</b> . . . . .	5	522	188	980	552	428	844	443	401	136	109	27
San Lorenzo al Mare . . . . .	—	—	—	508	304	204	392	205	187	116	99	17
Civezza* . . . . .	—	—	—	472	248	224	452	238	214	20	10	10
<b>San Remo</b> . . . . .	11	4.761	664	31.607	15.429	16.178	27.410	13.361	14.049	4.197	2.068	2.129
San Remo . . . . .	—	—	—	23.559	11.434	12.125	20.099	9.761	10.338	3.460	1.673	1.787
Navi e Barche . . . . .	—	—	—	32	32	—	—	—	—	18	18	—
San Lorenzo . . . . .	—	—	—	899	417	482	864	404	460	35	13	22
San Bartolomeo . . . . .	—	—	—	608	299	309	598	295	303	10	4	6
San Rómolo . . . . .	—	—	—	931	482	449	907	465	442	24	17	7
San Giovanni Battista . . . . .	—	—	—	1.323	664	659	1.176	590	586	147	74	73
Villetta . . . . .	—	—	—	945	447	498	890	421	469	55	26	29
Verezzo . . . . .	—	—	—	887	478	409	815	429	386	72	49	23
Póggio . . . . .	—	—	—	1.043	521	522	1.007	501	506	36	20	16
Bussana* . . . . .	—	—	—	1.412	687	725	1.054	495	559	358	192	166

**nelle Frazioni di censimento, nelle Provincie e nei Compartimenti**

*Provincia di Imperia*

POPOLAZIONE TEMPORANEAMENTE ASSENTE									POPOLAZIONE RESIDENTE			COMUNI E FRAZIONI DI CENSIMENTO
IN COMPLESSO			CHE SI TROVAVA						(legale)			
			in altri Comuni del Regno			nelle Colonie e all' Estero			M F	M	F	
M	F		M	F		M	F					
14	15	16	17	18	19	20	21	22	23	24	25	26
<b>322</b>	<b>167</b>	<b>155</b>	<b>133</b>	<b>77</b>	<b>56</b>	<b>189</b>	<b>90</b>	<b>99</b>	<b>2.431</b>	<b>1.221</b>	<b>1.210</b>	<b>Pigna</b>
238	119	119	61	33	28	177	86	91	1.970	978	992	Pigna
84	48	36	72	44	28	12	4	8	461	243	218	Búggio
<b>233</b>	<b>110</b>	<b>123</b>	<b>68</b>	<b>26</b>	<b>42</b>	<b>165</b>	<b>84</b>	<b>81</b>	<b>2.008</b>	<b>971</b>	<b>1.037</b>	<b>Pontedássio</b>
106	49	57	29	12	17	77	37	40	1.112	533	579	Pontedássio
39	17	22	8	1	7	31	16	15	316	149	167	Bestagno *
40	19	21	3	2	1	37	17	20	213	110	103	Villa Guárdia *
48	25	23	28	11	17	20	14	6	367	179	188	Villa Viani *
<b>32</b>	<b>16</b>	<b>16</b>	<b>25</b>	<b>10</b>	<b>15</b>	<b>7</b>	<b>6</b>	<b>1</b>	<b>1.409</b>	<b>856</b>	<b>553</b>	<b>Pornássio</b>
1	—	1	1	—	1	—	—	—	189	93	96	San Luigi
13	5	8	9	1	8	4	4	—	338	166	172	Ottano
7	3	4	7	3	4	—	—	—	264	142	122	Ponti
6	4	2	3	2	1	3	2	1	167	83	84	Villa
5	4	1	5	4	1	—	—	—	451	372	79	Nava
<b>92</b>	<b>47</b>	<b>45</b>	<b>85</b>	<b>41</b>	<b>44</b>	<b>7</b>	<b>6</b>	<b>1</b>	<b>1.197</b>	<b>603</b>	<b>594</b>	<b>Prelà</b>
26	16	10	22	12	10	4	4	—	468	235	233	Prelà
12	10	2	8	6	2	4	4	—	374	193	181	Molini
14	6	8	14	6	8	—	—	—	94	42	52	Casa Carli
30	10	20	30	10	20	—	—	—	163	80	83	Vallória Marittima *
32	17	15	30	16	14	2	1	1	384	179	205	Távole *
4	4	—	3	3	—	1	1	—	182	109	73	Villa Talla *
<b>91</b>	<b>26</b>	<b>65</b>	<b>90</b>	<b>25</b>	<b>65</b>	<b>1</b>	<b>1</b>	<b>—</b>	<b>1.373</b>	<b>706</b>	<b>667</b>	<b>Rezzo</b>
49	15	34	49	15	34	—	—	—	872	443	429	Rezzo
27	9	18	26	8	18	1	1	—	256	131	125	Cénova *
15	2	13	15	2	13	—	—	—	245	132	113	Lavina *
<b>90</b>	<b>47</b>	<b>43</b>	<b>73</b>	<b>41</b>	<b>32</b>	<b>17</b>	<b>6</b>	<b>11</b>	<b>2.499</b>	<b>1.194</b>	<b>1.305</b>	<b>Riva Santo Stéfano</b>
32	18	14	31	18	13	1	—	1	923	446	477	Riva Ligure *
18	12	6	13	9	4	5	3	2	751	364	337	Santo Stéfano al Mare *
17	7	10	13	6	7	4	1	3	561	257	304	Pompeiana *
23	10	13	16	8	8	7	2	5	264	127	137	Terzório *
<b>80</b>	<b>27</b>	<b>53</b>	<b>12</b>	<b>6</b>	<b>6</b>	<b>68</b>	<b>21</b>	<b>47</b>	<b>632</b>	<b>332</b>	<b>300</b>	<b>Rocchetta Nervina</b>
<b>29</b>	<b>11</b>	<b>18</b>	<b>19</b>	<b>8</b>	<b>11</b>	<b>10</b>	<b>3</b>	<b>7</b>	<b>1.405</b>	<b>740</b>	<b>665</b>	<b>San Biágio della Cima</b>
23	10	13	13	7	6	10	3	7	838	435	403	San Biágio della Cima
6	1	5	6	1	5	—	—	—	567	305	262	Soldano *
<b>50</b>	<b>24</b>	<b>26</b>	<b>44</b>	<b>19</b>	<b>25</b>	<b>6</b>	<b>5</b>	<b>1</b>	<b>894</b>	<b>467</b>	<b>427</b>	<b>San Lorenzo al mare</b>
15	9	6	13	7	6	2	2	—	407	214	193	San Lorenzo al Mare
35	15	20	31	12	19	4	3	1	487	253	234	Civezza *
<b>926</b>	<b>561</b>	<b>365</b>	<b>760</b>	<b>452</b>	<b>308</b>	<b>166</b>	<b>109</b>	<b>57</b>	<b>28.336</b>	<b>13.922</b>	<b>14.414</b>	<b>San Remo</b>
721	436	285	593	351	242	128	85	43	20.820	10.197	10.623	San Remo
—	—	—	—	—	—	—	—	—	44	44	—	Navi e Barche
26	16	10	19	10	9	7	6	1	890	420	470	San Lorenzo
13	11	2	7	5	2	6	6	—	611	306	305	San Bartolomeo
15	8	7	10	5	5	5	3	2	922	473	449	San Rómolo
30	17	13	23	14	9	7	3	4	1.206	607	599	San Giovanni Battista
34	21	13	25	16	9	9	5	4	924	442	432	Villetta
4	4	—	4	4	—	—	—	—	819	433	386	Verezzo
11	6	5	9	5	4	2	1	1	1.018	507	511	Poggio
72	42	30	70	42	28	2	—	2	1.126	537	589	Bussana *





**nelle Frazioni di censimento, nelle Province e nei Compartimenti**

*Provincia di Imperia*

POPOLAZIONE TEMPORANEAMENTE ASSENTE									POPOLAZIONE RESIDENTE			COMUNI E FRAZIONI DI CENSIMENTO
IN COMPLESSO			CHE SI TROVAVA						(legale)			
M F	M	F	in altri Comuni del Regno			nelle Colonie e all' Estero			M F	M	F	
			M F	M	F	M F	M	F				
14	15	16	17	18	19	20	21	22	23	24	25	26
9	1	8	9	1	8	—	—	—	198	103	95	<b>Seborga</b>
191	107	84	172	96	76	19	11	8	6.457	3.310	3.147	<b>Taggia</b>
106	63	43	96	59	37	10	4	6	4.739	2.476	2.263	Taggia
85	44	41	76	37	39	9	7	2	1.718	834	884	Arma di Taggia
205	96	109	88	42	46	117	54	63	1.415	698	717	<b>Triora</b>
78	37	41	26	15	11	52	22	30	729	350	379	Triora
10	1	9	10	1	9	—	—	—	186	88	93	Cetta
76	36	40	19	8	11	57	28	29	314	160	154	Creppo
41	22	19	33	18	15	8	4	4	186	100	86	Verdeggia
18	12	6	10	7	3	8	5	3	718	371	347	<b>Vallebona</b>
89	45	44	63	32	31	26	13	13	2.302	1.101	1.201	<b>Vallecrósia</b>
60	27	33	43	19	24	17	8	9	1.994	944	1.050	Piani di Vallecrósia
29	18	11	20	13	7	9	5	4	308	157	151	Vallecrósia Alta
52	25	27	45	23	22	7	2	5	867	461	406	<b>Vásia</b>
24	13	11	20	13	7	4	—	4	410	203	207	Vásia
11	6	5	10	5	5	1	1	—	193	111	82	Pianavia *
17	6	11	15	5	10	2	1	1	264	147	117	Pantasina *
646	357	289	400	223	177	246	134	112	17.304	9.247	8.057	<b>Ventimiglia</b>
402	228	174	318	174	144	84	54	30	12.608	6.717	5.891	Ventimiglia
8	6	2	7	6	1	1	—	1	367	201	166	San Lorenzo Ville
8	5	3	6	5	1	2	—	2	664	365	299	San Bartolomeo
8	3	5	3	—	3	5	3	2	345	215	130	San Bernardo Seglia
13	10	3	7	6	1	6	4	2	300	162	138	Roverino Siestro
6	1	5	2	—	2	4	1	3	184	97	87	Carletti Sant'Antonio
53	26	27	16	8	8	37	18	19	411	213	198	San Pancrazio Calvo
23	10	13	14	6	8	9	4	5	401	203	193	Bévera-Varase
11	10	1	—	—	—	11	10	1	267	146	121	Trucco-Verrandi
25	7	18	6	1	5	19	6	13	543	263	280	Mórtola-Inferiore e Superiore
4	3	1	3	3	—	1	—	1	167	98	69	Sealza
20	6	14	2	—	2	18	6	12	179	93	86	Vilatella
38	22	16	5	4	1	33	18	15	392	207	185	Torri
27	20	7	11	10	1	16	10	6	476	262	214	Grimaldi e Case la Croce
61	32	29	50	24	26	11	8	3	604	296	308	<b>Vessálico</b>
43	23	20	36	19	17	7	4	3	400	203	197	Vessálico
10	6	4	6	2	4	4	4	—	110	49	61	Lénzari
8	3	5	8	3	5	—	—	—	94	44	50	Siglioli *
<b>8.259</b>	<b>4.426</b>	<b>3.833</b>	<b>5.593</b>	<b>2.994</b>	<b>2.599</b>	<b>2.666</b>	<b>1.432</b>	<b>1.234</b>	<b>158.174</b>	<b>79.493</b>	<b>78.681</b>	<b>TOTALE PROVINCIA</b>
												(Comuni 53 - Frazioni 186)

Popolazione presente, temporaneamente assente e residente nei Comuni,

LIGURIA

COMUNI E FRAZIONI DI CENSIMENTO	ALTIME- TRIA m. s/m	SUPERFICIE TERRI- TORIALE ha.	DENSITA' PER km. <sup>2</sup>	POPOLAZIONE PRESENTE (di fatto)								
				IN COMPLESSO			CON DIMORA					
				M	F	M	abituale			temporanea		
							M	F	M	F	M	F
1	2	3	4	5	6	7	8	9	10	11	12	13
<b>Amégliá</b> . . . . .	80	2.064	193	3.986	1.827	2.159	3.916*	1.788	2.128	70	39	31
Amégliá . . . . .	—	—	—	2.229	1.027	1.202	2.195	1.011	1.184	34	16	18
Bocca di Magra . . . . .	—	—	—	422	221	201	399	203	196	23	18	5
Montemarcello . . . . .	—	—	—	634	280	354	630	279	351	4	1	3
Tellaro . . . . .	—	—	—	701	299	402	692	295	397	9	4	5
<b>Árcola</b> . . . . .	86	1.752	383	6.704	3.270	3.434	6.656	3.246	3.410	48	24	24
Árcola . . . . .	—	—	—	3.033	1.475	1.558	3.015	1.464	1.551	18	11	7
Baccano . . . . .	—	—	—	939	466	473	930	462	468	9	4	5
Monti e Fresonara . . . . .	—	—	—	485	241	244	434	241	243	1	—	1
Trebianco Magra . . . . .	—	—	—	729	346	383	724	343	381	5	3	2
Romito . . . . .	—	—	—	1.097	525	572	1.090	524	566	7	1	6
Cerri . . . . .	—	—	—	421	217	204	413	212	201	8	5	3
<b>Beverino</b> . . . . .	78	3.566	74	2.634	1.289	1.345	2.546	1.235	1.311	88	54	34
Padivarma . . . . .	—	—	—	381	190	191	346	165	181	35	25	10
Beverino . . . . .	—	—	—	837	419	418	812	406	406	25	13	12
Castiglione Vara . . . . .	—	—	—	405	205	200	399	202	197	6	3	3
Cavanella* . . . . .	—	—	—	220	112	108	203	101	102	17	11	6
Bracelli . . . . .	—	—	—	381	173	208	381	173	208	—	—	—
Corvara . . . . .	—	—	—	410	190	220	405	188	217	5	2	3
<b>Bolano</b> . . . . .	321	1.470	171	2.518	1.227	1.291	2.485	1.209	1.276	33	18	15
Bolano . . . . .	—	—	—	1.592	786	806	1.574	776	798	18	10	8
Ceparana . . . . .	—	—	—	926	441	485	911	433	478	15	8	7
<b>Bonassola</b> . . . . .	6	946	157	1.481	695	783	1.439	678	761	42	17	25
Bonassola . . . . .	—	—	—	848	390	458	815	378	437	33	12	21
San Giorgio . . . . .	—	—	—	307	136	171	302	133	169	5	3	2
Montaretto . . . . .	—	—	—	326	169	157	322	167	155	4	2	2
<b>Borghetto di Vara</b> . . . . .	97	2.775	61	1.697	799	898	1.663	781	882	34	18	16
Borghetto di Vara . . . . .	—	—	—	493	230	263	464	212	252	29	18	11
Pogliasca . . . . .	—	—	—	196	86	110	193	86	107	3	—	3
L'Ago . . . . .	—	—	—	399	194	205	398	194	204	1	—	1
Cassana . . . . .	—	—	—	477	232	245	476	232	244	1	—	1
Ripalta . . . . .	—	—	—	89	38	51	89	38	51	—	—	—
Boccapignone . . . . .	—	—	—	43	19	24	43	19	24	—	—	—
<b>Brugnato</b> . . . . .	114	927	122	1.133	573	560	1.100	552	548	33	21	12
<b>Cálice al Cornoviglio</b> . . . . .	402	3.411	72	2.449	1.142	1.307	2.401	1.112	1.289	48	30	18
Cálice . . . . .	—	—	—	1.218	579	639	1.193	562	631	25	17	8
Madrignano . . . . .	—	—	—	1.231	563	668	1.208	550	658	23	13	10
<b>Carro</b> . . . . .	420	3.038	45	1.371	651	720	1.341	637	704	30	14	16
Carro . . . . .	—	—	—	635	302	333	621	294	327	14	8	6
Castello . . . . .	—	—	—	534	261	273	524	256	268	10	5	5
Ziona . . . . .	—	—	—	202	88	114	196	87	109	6	1	5
<b>Carródano</b> . . . . .	212	2.361	50	1.175	587	588	1.118	545	573	57	42	15
Carródano Inferiore . . . . .	—	—	—	626	326	300	580	289	291	46	37	9
Carródano Superiore . . . . .	—	—	—	187	87	100	182	86	96	5	1	4
Mattarana . . . . .	—	—	—	362	174	188	356	170	186	6	4	2

**nelle Frazioni di censimento, nelle Provincie e nei Compartimenti**

*Provincia di La Spezia*

POPOLAZIONE TEMPORANEAMENTE ASSENTE									POPOLAZIONE RESIDENTE			COMUNI E FRAZIONI DI CENSIMENTO
IN COMPLESSO			CHE SI TROVAVA						(legale)			
M	F	M	in altri Comuni del Regno			nelle Colonie e all' Estero			M	F	M	
			M	F	M	F	M	F				
14	15	16	17	18	19	20	21	22	23	24	25	26
434	388	46	133	88	45	301	300	1	4.350	2.176	2.174	<b>Amégli</b>
236	220	16	55	39	16	181	181	—	2.431	1.231	1.200	Amégli
43	26	17	31	14	17	12	12	—	442	229	213	Bocca di Magra
74	65	9	29	20	9	45	45	—	704	344	360	Montemarcello
81	77	4	18	15	3	63	62	1	773	372	401	Tellaro
179	127	52	166	115	51	13	12	1	6.835	3.373	3.462	<b>Árcola</b>
83	55	28	79	52	27	4	3	1	3.098	1.519	1.579	Árcola
18	15	3	17	14	3	1	1	—	948	477	471	Baccano
6	4	2	5	3	2	1	1	—	490	245	245	Monti e Fresonara
12	10	2	8	6	2	4	4	—	736	353	383	Trebianco Magra
55	40	15	53	38	15	2	2	—	1.145	564	581	Romito
5	3	2	4	2	2	1	1	—	418	215	203	Cerri
39	27	12	28	16	12	11	11	—	2.585	1.262	1.323	<b>Beverino</b>
11	9	2	6	4	2	5	5	—	357	174	183	Padivarma
1	—	1	1	—	1	—	—	—	813	406	407	Beverino
12	8	4	8	4	4	4	4	—	411	210	201	Castiglione Vara
6	6	—	5	5	—	1	1	—	209	107	102	Cavanella *
5	—	5	5	—	5	—	—	—	386	173	213	Bracelli
4	4	—	3	3	—	1	1	—	409	192	217	Corvara
57	34	23	56	33	23	1	1	—	2.542	1.243	1.299	<b>Bolano</b>
44	27	17	44	27	17	—	—	—	1.618	803	815	Bolano
13	7	6	12	6	6	1	1	—	924	440	484	Ceparana
98	81	17	45	28	17	53	53	—	1.537	759	778	<b>Bonassola</b>
83	71	12	36	24	12	47	47	—	898	449	449	Bonassola
9	8	1	4	3	1	5	5	—	311	141	170	San Giórgio
6	2	4	5	1	4	1	1	—	328	169	159	Montaretto
91	62	29	58	33	25	33	29	4	1.754	843	911	<b>Borghetto di Vara</b>
43	27	16	33	19	14	10	8	2	507	239	263	Borghetto di Vara
9	9	—	—	—	—	9	9	—	202	95	107	Pogliasca
21	13	8	17	9	8	4	4	—	419	207	212	L'Ago
11	8	3	6	4	2	5	4	1	437	240	247	Cassana
7	5	2	2	1	1	5	4	1	96	43	53	Ripalta
—	—	—	—	—	—	—	—	—	43	19	24	Boccapignone
32	21	11	27	16	11	5	5	—	1.132	573	559	<b>Brunato</b>
252	170	82	47	25	22	205	145	60	2.653	1.282	1.371	<b>Cálice al Cornoviglio</b>
190	127	63	25	9	16	165	118	47	1.383	689	694	Cálice
62	43	19	22	16	6	40	27	13	1.270	593	677	Madrignano
47	33	14	47	33	14	—	—	—	1.388	670	718	<b>Carro</b>
19	17	2	19	17	2	—	—	—	640	311	329	Carro
18	9	9	18	9	9	—	—	—	542	265	277	Castello
10	7	3	10	7	3	—	—	—	206	94	112	Ziona
41	35	6	41	35	6	—	—	—	1.159	580	579	<b>Carródan</b>
11	7	4	11	7	4	—	—	—	591	296	295	Carródan Inferiore
2	2	—	2	2	—	—	—	—	184	88	96	Carródan Superiore
28	26	2	28	26	2	—	—	—	354	196	188	Mattarana

Popolazione presente, temporaneamente assente e residente nei Comuni,

LIGURIA

COMUNI E FRAZIONI DI CENSIMENTO	ALTIME- TRIA m. s/m	SUPERFICIE TERRI- TORIALE ha.	DENSITÀ PER km. <sup>2</sup>	POPOLAZIONE PRESENTE (di fatto)								
				IN COMPLESSO			CON DIMORA					
				M	F	M	abituale			temporanea		
							M	F	M	F	M	F
1	2	3	4	5	6	7	8	9	10	11	12	13
<b>Castelnuovo di Magra . . .</b>	<b>188</b>	<b>1.486</b>	<b>313</b>	<b>4.647</b>	<b>2.249</b>	<b>2.398</b>	<b>4.606</b>	<b>2.225</b>	<b>2.381</b>	<b>41</b>	<b>24</b>	<b>17</b>
Castelnuovo di Magra . . .	—	—	—	1.251	580	671	1.238	573	665	13	7	6
Vallécchia . . . . .	—	—	—	232	114	118	232	114	118	—	—	—
Caprignano . . . . .	—	—	—	80	41	39	80	41	39	—	—	—
Montécchio . . . . .	—	—	—	392	185	207	330	176	204	12	9	3
Aglione . . . . .	—	—	—	683	324	359	678	322	356	5	2	3
Molicciara . . . . .	—	—	—	764	367	397	757	363	394	7	4	3
Palvotrisia . . . . .	—	—	—	936	475	461	934	475	459	2	—	2
Marciano . . . . .	—	—	—	309	163	146	307	161	146	2	2	—
<b>Déiva . . . . .</b>	<b>13</b>	<b>1.603</b>	<b>91</b>	<b>1.466</b>	<b>706</b>	<b>760</b>	<b>1.454</b>	<b>702</b>	<b>752</b>	<b>12</b>	<b>4</b>	<b>8</b>
Déiva . . . . .	—	—	—	742	360	332	737	357	380	5	3	2
Piazza . . . . .	—	—	—	407	196	211	407	196	211	—	—	—
Mézema . . . . .	—	—	—	317	150	167	310	149	161	7	1	6
<b>Follo . . . . .</b>	<b>351</b>	<b>2.331</b>	<b>144</b>	<b>3.368</b>	<b>1.591</b>	<b>1.777</b>	<b>3.333</b>	<b>1.569</b>	<b>1.764</b>	<b>35</b>	<b>22</b>	<b>13</b>
Follo . . . . .	—	—	—	947	458	489	941	455	486	6	3	3
Piana Battolla . . . . .	—	—	—	921	424	497	908	414	494	13	10	3
Tivegna . . . . .	—	—	—	457	226	231	449	222	227	8	4	4
Bastrémoli . . . . .	—	—	—	396	184	212	392	182	210	4	2	2
Cárnea . . . . .	—	—	—	506	235	271	503	233	270	3	2	1
Sórbolo . . . . .	—	—	—	141	64	77	140	63	77	1	1	—
<b>Framura . . . . .</b>	<b>139</b>	<b>1.850</b>	<b>73</b>	<b>1.346</b>	<b>659</b>	<b>687</b>	<b>1.345</b>	<b>659</b>	<b>686</b>	<b>1</b>	<b>—</b>	<b>1</b>
Framura . . . . .	—	—	—	814	393	421	813	393	420	1	—	1
Castágnola . . . . .	—	—	—	532	266	266	532	266	266	—	—	—
<b>La Spézia . . . . .</b>	<b>3</b>	<b>5.050</b>	<b>2.138</b>	<b>107.958</b>	<b>57.908</b>	<b>50.050</b>	<b>105.194</b>	<b>55.676</b>	<b>49.518</b>	<b>2.764</b>	<b>2.232</b>	<b>532</b>
La Spézia . . . . .	—	—	—	56.888	31.900	24.988	54.329	29.770	24.559	2.559	2.130	429
Navi e Barche . . . . .	—	—	—	—	—	—	—	—	—	—	—	—
Fabiano . . . . .	—	—	—	2.253	1.120	1.133	2.252	1.120	1.132	1	—	1
Marola . . . . .	—	—	—	2.197	1.097	1.100	2.195	1.097	1.093	2	—	2
Cadimare . . . . .	—	—	—	1.853	924	929	1.843	921	927	5	3	2
Campígia . . . . .	—	—	—	433	214	224	437	214	223	1	—	1
Biassa . . . . .	—	—	—	1.188	558	630	1.186	557	629	2	1	1
Pegazzano . . . . .	—	—	—	4.938	2.382	2.556	4.920	2.377	2.543	18	5	13
Marinasco . . . . .	—	—	—	2.445	1.218	1.227	2.425	1.203	1.222	20	15	5
Chiappa . . . . .	—	—	—	6.858	3.373	3.485	6.841	3.367	3.474	17	6	11
Valdellora . . . . .	—	—	—	1.456	746	710	1.449	740	709	7	6	1
Migliarina . . . . .	—	—	—	14.498	7.065	7.433	14.414	7.025	7.339	84	40	44
Isola . . . . .	—	—	—	603	314	289	603	314	289	—	—	—
Carozzo* . . . . .	—	—	—	533	261	272	528	270	275	5	3	2
San Venério* . . . . .	—	—	—	1.356	681	675	1.352	680	672	4	1	3
Limone-Melara . . . . .	—	—	—	1.880	951	929	1.880	951	929	—	—	—
Termo de la Spézia . . . . .	—	—	—	1.113	565	548	1.113	565	548	—	—	—
Pitelli* . . . . .	—	—	—	2.451	1.180	1.271	2.446	1.177	1.269	5	3	2
Fossa Mastra - Pagliari . . . . .	—	—	—	4.289	2.998	1.291	4.267	2.987	1.280	22	11	11
San Bartolomeo . . . . .	—	—	—	—	—	—	—	—	—	—	—	—
Muggiano . . . . .	—	—	—	721	361	360	709	353	356	12	8	4
<b>Léríci . . . . .</b>	<b>5</b>	<b>1.152</b>	<b>932</b>	<b>10.733</b>	<b>4.978</b>	<b>5.755</b>	<b>10.587</b>	<b>4.884</b>	<b>5.703</b>	<b>146</b>	<b>94</b>	<b>52</b>
Léríci . . . . .	—	—	—	4.348	1.981	2.367	4.259	1.919	2.340	89	62	27
Navi e Barche . . . . .	—	—	—	46	46	—	—	—	—	46	46	—
San Terenzo . . . . .	—	—	—	3.477	1.665	1.812	3.443	1.646	1.797	34	19	15
Púgliola . . . . .	—	—	—	1.702	782	920	1.689	777	912	13	5	8
Serra . . . . .	—	—	—	1.084	486	593	1.074	478	596	10	8	2
Senato . . . . .	—	—	—	122	64	58	122	64	58	—	—	—
<b>Lévanto . . . . .</b>	<b>11</b>	<b>3.684</b>	<b>156</b>	<b>5.750</b>	<b>2.763</b>	<b>2.987</b>	<b>5.556</b>	<b>2.690</b>	<b>2.866</b>	<b>194</b>	<b>73</b>	<b>121</b>
Lévanto . . . . .	—	—	—	3.207	1.480	1.727	3.024	1.413	1.611	183	67	116
Montale . . . . .	—	—	—	1.525	774	751	1.522	772	750	3	2	1
Legnaro . . . . .	—	—	—	358	174	184	353	171	182	5	3	2
Chiesanuova . . . . .	—	—	—	139	65	74	139	65	74	—	—	—
Fontana . . . . .	—	—	—	256	133	123	255	133	123	—	—	—
Lavaggirosso . . . . .	—	—	—	148	81	67	148	81	67	—	—	—
Ridarolo . . . . .	—	—	—	117	56	61	114	55	59	3	1	2

nelle Frazioni di censimento, nelle Province e nei Compartimenti

Provincia di La Spezia

POPOLAZIONE TEMPORANEAMENTE ASSENTE									POPOLAZIONE RESIDENTE			COMUNI E FRAZIONI DI CENSIMENTO
IN COMPLESSO			CHE SI TROVAVA						(legale)			
			in altri Comuni del Regno			nelle Colonie e all' Estero			M F	M	F	
M	F		M	F		M	F					
14	15	16	17	18	19	20	21	22	23	24	25	26
86	62	24	58	39	19	28	23	5	4.692	2.287	2.405	<b>Castelnuovo di Magra</b>
45	31	14	28	19	9	17	12	5	1.283	604	679	Castelnuovo di Magra
2	2	—	2	2	—	—	—	—	234	116	118	Vallécchia
—	—	—	—	—	—	—	—	—	80	41	39	Caprignano
3	3	—	3	3	—	—	—	—	383	179	204	Montécchio
9	7	2	8	6	2	1	1	—	687	329	358	Agliane
14	10	4	10	6	4	4	4	—	771	373	393	Molicciara
9	7	2	4	2	2	5	5	—	943	482	461	Palvotrisia
4	2	2	3	1	2	1	1	—	311	163	148	Marciano
79	62	17	39	23	16	40	39	1	1.533	764	769	<b>Déiva</b>
54	41	13	26	14	12	28	27	1	791	393	393	Déiva
18	16	2	6	4	2	12	12	—	425	212	213	Piazza
7	5	2	7	5	2	—	—	—	317	154	163	Mézzema
62	37	25	54	34	20	8	3	5	3.395	1.606	1.789	<b>Follo</b>
15	9	6	8	6	2	7	3	4	956	464	492	Follo
13	6	7	12	6	6	1	—	1	921	420	501	Piana Battolla
16	10	6	16	10	6	—	—	—	465	232	233	Tivegna
6	5	1	6	5	1	—	—	—	398	187	211	Bastrémoli
9	6	3	9	6	3	—	—	—	512	239	273	Cárnea
3	1	2	3	1	2	—	—	—	143	64	79	Sórbolo
11	10	1	7	6	1	4	4	—	1.356	669	687	<b>Framura</b>
10	9	1	6	5	1	4	4	—	823	402	421	Framura
1	1	—	1	1	—	—	—	—	533	267	266	Castágnola
9.924	8.744	1.180	9.723	8.570	1.153	201	174	27	115.118	64.420	50.698	<b>La Spézia</b>
8.769	7.963	806	8.655	7.869	786	114	94	20	63.098	37.733	25.365	La Spézia
6.177	6.177	—	6.177	6.177	—	2	2	—	6.177	6.177	—	Navi e Barche
28	17	11	27	16	11	1	1	—	2.280	1.137	1.143	Fabiano
63	49	14	59	45	14	4	4	—	2.258	1.146	1.112	Marola
49	40	9	41	33	8	8	7	1	1.897	961	936	Cadimare
8	6	2	7	5	2	1	1	—	445	220	225	Campiglia
7	6	1	4	4	—	3	2	1	1.193	563	630	Biassa
116	77	39	111	72	39	5	5	—	5.036	2.454	2.582	Pegazzano
38	23	15	34	19	15	4	4	—	2.463	1.226	1.237	Marinasco
162	99	63	154	92	62	8	7	1	7.003	3.466	3.537	Chiappa
32	15	17	31	14	17	1	1	—	1.481	755	726	Valdellora
372	249	123	331	211	120	41	38	3	14.786	7.274	7.512	Migliarina
—	—	—	—	—	—	—	—	—	603	314	289	Isola
2	2	—	2	2	—	—	—	—	530	260	270	Carozzo *
20	12	8	16	8	8	4	4	—	1.372	692	680	San Venério *
25	13	12	24	12	12	1	1	—	1.905	964	941	Limone-Melara
7	3	4	7	3	4	—	—	—	1.120	563	552	Termo de la Spézia
51	33	18	49	32	17	2	1	1	2.497	1.210	1.287	Pitelli *
148	123	25	145	120	25	3	3	—	4.415	3.110	1.305	Fossa Mastra - Pagliari
27	14	13	26	13	13	1	1	—	736	367	369	San Bartolomeo
731	625	106	454	349	105	277	276	1	11.318	5.509	5.809	<b>Lérici</b>
387	333	54	239	186	53	148	147	1	4.646	2.252	2.394	Lérici
184	147	37	110	73	37	74	74	—	3.627	1.793	1.834	Navi e Barche
99	87	12	71	59	12	28	28	—	1.788	864	924	San Terenzo
58	55	3	31	28	3	27	27	—	1.132	533	599	Púgliola
3	3	—	3	3	—	—	—	—	125	67	58	Serra
222	170	52	162	112	50	60	58	2	5.778	2.860	2.918	<b>Lévanto</b>
207	157	50	148	100	48	59	57	2	3.231	1.570	1.661	Lévanto
8	8	—	7	7	—	1	1	—	1.530	780	750	Montale
5	4	1	5	4	1	—	—	—	358	175	183	Legnaro
—	—	—	—	—	—	—	—	—	139	65	74	Chiesanuova
—	—	—	—	—	—	—	—	—	256	133	123	Fontana
1	1	—	1	1	—	—	—	—	149	82	67	Lavaggiorosso
1	—	1	1	—	1	—	—	—	115	55	60	Ridarolo

**Popolazione presente, temporaneamente assente e residente nei Comuni,**

**LIGURIA**

COMUNI E FRAZIONI DI CENSIMENTO	ALTIME- TRIA m. s/m	SUPERFICIE TERRI- TORIALE ha.	DENSITÀ PER km.²	POPOLAZIONE PRESENTE (di fatto)								
				IN COMPLESSO			CON DIMORA					
				M	F	M	abituale			temporanea		
							M	F	M	F	M	F
1	2	3	4	5	6	7	8	9	10	11	12	13
<b>Maissana</b> . . . . .	570	5.496	42	2.282	1.149	1.133	2.240	1.130	1.110	42	19	23
Maissana-Disconesi-Colli	—	—	—	343	175	168	340	175	165	3	—	3
Santa Maria	—	—	—	188	98	90	187	98	89	1	—	1
Cámpore	—	—	—	222	106	116	214	103	111	8	3	5
Ossegna	—	—	—	330	182	198	378	182	196	2	—	2
Cembrano	—	—	—	231	119	112	220	114	108	11	5	6
Tavarone	—	—	—	326	168	158	320	166	154	6	2	4
Chiama	—	—	—	166	90	76	163	89	74	3	1	2
Statale	—	—	—	426	211	215	418	203	215	8	8	—
<b>Monterosso al Mare</b> . . . . .	15	1.110	186	2.066	1.063	1.003	1.906	907	999	160	156	4
<b>Ortonovo</b> . . . . .	64	1.391	305	4.242	2.116	2.126	4.208	2.099	2.109	34	17	17
Casano	—	—	—	1.447	728	719	1.429	721	708	18	7	11
Isola e Serravalle	—	—	—	1.501	734	767	1.485	724	761	16	10	6
Nicola	—	—	—	754	377	377	754	377	377	—	—	—
Ortonovo	—	—	—	540	277	263	540	277	263	—	—	—
<b>Pignone</b> . . . . .	200	1.769	57	1.016	474	542	1.007	469	538	9	5	4
Pignone	—	—	—	538	256	282	533	253	280	5	3	2
Casale	—	—	—	478	218	260	474	216	258	4	2	2
<b>Portovenère</b> . . . . .	37	718	955	6.858	4.197	2.661	6.650	4.024	2.626	208	173	35
Portovenère	—	—	—	1.666	953	713	1.507	808	699	159	145	14
Navi e Barche	—	—	—	98	97	1	—	—	—	98	97	1
Tino (Isola)	—	—	—	49	47	6	34	28	6	15	15	—
Palmária (Isola)	—	—	—	307	218	89	279	194	85	28	24	4
Le Grázie	—	—	—	3.318	2.152	1.166	3.304	2.146	1.153	14	6	8
Fezzano	—	—	—	1.874	1.092	782	1.839	1.070	769	35	22	13
<b>Riccò del Golfo di Spezia</b>	165	3.792	88	3.348	1.614	1.734	3.308	1.596	1.712	40	18	22
Riccò del Golfo di Spezia	—	—	—	737	360	377	721	352	369	16	8	8
Valdipino	—	—	—	607	287	320	607	287	320	—	—	—
Ponzò	—	—	—	517	255	262	514	253	261	3	2	1
San Benedetto	—	—	—	929	444	485	917	440	477	12	4	8
Polverara *	—	—	—	389	178	211	383	176	207	6	2	4
Carpena	—	—	—	169	90	79	166	88	78	3	2	1
<b>Riomaggiore</b> . . . . .	48	1.067	325	3.467	1.683	1.784	3.165	1.500	1.665	302	183	119
Riomaggiore	—	—	—	2.290	1.093	1.192	2.036	946	1.090	254	152	102
Manarola	—	—	—	830	419	411	782	388	394	48	31	17
Volastra	—	—	—	347	166	181	347	166	181	—	—	—
<b>Rocchetta di Vara</b> . . . . .	200	3.227	53	1.723	770	953	1.695	757	938	28	13	15
Rocchetta di Vara	—	—	—	222	103	119	220	103	117	2	—	2
Sivero	—	—	—	600	262	338	599	261	338	1	1	—
Veppo *	—	—	—	496	216	280	492	214	278	4	2	2
Stadomelli	—	—	—	217	104	113	202	97	105	15	7	8
Beverone	—	—	—	70	30	40	70	30	40	—	—	—
Garbugliaga	—	—	—	118	55	63	112	52	60	6	3	3
<b>Santo Stéfano di Magra</b> . . . . .	51	1.439	285	4.107	2.038	2.069	4.058	2.013	2.045	49	25	24
Santo Stéfano di Magra	—	—	—	1.774	881	893	1.744	867	877	30	14	16
Ponzano Superiore	—	—	—	583	288	295	582	287	295	1	1	—
Ponzano Inferiore	—	—	—	1.750	869	881	1.732	859	873	18	10	8

nelle Frazioni di censimento, nelle Province e nei Compartimenti

*Provincia di La Spezia*

POPOLAZIONE TEMPORANEAMENTE ASSENTE									POPOLAZIONE RESIDENTE			COMUNI E FRAZIONI DI CENSIMENTO
IN COMPLESSO			CHE SI TROVAVA						(legale)			
M	F	14	in altri Comuni del Regno			nelle Colonie e all' Estero			M	F	25	
			M	F	17	M	F	20				
15	16	17	18	19	20	21	22	23	24	25	26	
58	35	23	56	33	23	2	2	—	2.298	1.165	1.133	<b>Maissana</b>
11	4	7	9	2	7	2	2	—	351	179	172	Maissana-Disconesi-Colli
2	1	1	2	1	1	—	—	—	189	99	90	Santa Maria
3	1	2	3	1	2	—	—	—	217	104	113	Campore
6	3	3	6	3	3	—	—	—	384	185	199	Ossegna
2	—	2	2	—	2	—	—	—	222	114	108	Cembrano
14	12	2	14	12	2	—	—	—	334	178	156	Tavarone
—	—	—	—	—	—	—	—	—	163	89	74	Chiama
20	14	6	20	14	6	—	—	—	438	217	221	Statale
55	40	15	50	35	15	5	5	—	1.961	947	1.014	<b>Monterosso al Mare</b>
59	40	19	58	39	19	1	1	—	4.267	2.139	2.128	<b>Ortonovo</b>
19	15	4	18	14	4	1	1	—	1.448	736	712	Casano
12	6	6	12	6	6	—	—	—	1.497	730	767	Isola e Serravalle
6	5	1	6	5	1	—	—	—	760	382	378	Nicola
22	14	8	22	14	8	—	—	—	562	291	271	Ortonovo
17	11	6	17	11	6	—	—	—	1.024	480	544	<b>Pignone</b>
7	5	2	7	5	2	—	—	—	540	258	282	Pignone
10	6	4	10	6	4	—	—	—	484	222	262	Casale
318	259	59	262	205	57	56	54	2	6.968	4.283	2.685	<b>Portovenere</b>
81	59	22	64	42	22	17	17	—	1.588	867	721	Portovenere
—	—	—	—	—	—	—	—	—	—	—	—	Navi e Barche
—	—	—	—	—	—	—	—	—	34	28	6	Tino (Isola)
10	9	1	10	9	1	—	—	—	289	207	86	Palmaria (Isola)
79	58	21	71	51	20	8	7	1	3.383	2.204	1.179	Le Grazie
158	142	16	127	112	15	31	30	1	1.997	1.212	785	Fezzano
45	29	16	44	28	16	1	1	—	3.353	1.625	1.728	<b>Riccò del Golfo di Spezia</b>
10	8	2	10	8	2	—	—	—	731	360	371	Riccò del Golfo di Spezia
5	5	—	5	5	—	—	—	—	612	292	320	Valdipino
4	1	3	4	1	3	—	—	—	518	254	264	Ponzò
15	9	6	14	8	6	1	1	—	932	449	483	San Benedetto
4	4	—	4	4	—	—	—	—	387	180	207	Polverara *
7	2	5	7	2	5	—	—	—	173	90	83	Carpena
212	181	31	123	92	31	89	89	—	3.377	1.681	1.696	<b>Riomaggiore</b>
158	144	14	74	60	14	84	84	—	2.194	1.090	1.104	Riomaggiore
43	31	12	39	27	12	4	4	—	825	419	406	Manarola
11	6	5	10	5	5	1	1	—	358	172	186	Volastra
222	167	55	74	30	44	148	137	11	1.917	924	993	<b>Rocchetta di Vara</b>
31	21	10	13	4	9	18	17	1	251	124	127	Rocchetta di Vara
95	81	14	25	13	12	70	68	2	694	342	352	Súvero
52	38	14	13	1	12	39	37	2	544	252	292	Veppo *
34	19	15	18	9	9	16	10	6	236	116	120	Stadomelli
1	1	—	—	—	—	1	1	—	71	31	40	Beverone
9	7	2	5	3	2	4	4	—	121	59	62	Garbugliaga
97	61	36	88	54	34	9	7	2	4.155	2.074	2.081	<b>Santo Stéfano di Magra</b>
44	31	13	38	27	11	6	4	2	1.788	898	890	Santo Stéfano di Magra
11	5	6	11	5	6	—	—	—	593	292	301	Ponzano Superiore
42	25	17	39	22	17	3	3	—	1.774	884	890	Ponzano Inferiore





**nelle Frazioni di censimento, nelle Province e nei Compartimenti**

*Provincia di La Spezia*

POPOLAZIONE TEMPORANEAMENTE ASSENTE									POPOLAZIONE RESIDENTE			COMUNI E FRAZIONI  DI CENSIMENTO
IN COMPLESSO			CHE SI TROVAVA						(legale)			
			in altri Comuni del Regno			nelle Colonie e all' Estero			M F	M	F	
M F	M	F	M F	M	F	M F	M	F				
14	15	16	17	18	19	20	21	22	23	24	25	26
180	115	65	162	99	63	18	16	2	13.295	6.452	6.843	<b>Sarzana</b>
118	70	43	110	63	47	8	7	1	7.024	3.354	3.670	Sarzana
10	8	2	10	8	2	—	—	—	1.931	972	959	Santa Caterina
2	2	—	2	2	—	—	—	—	746	360	336	Falcinello
22	18	4	13	10	3	9	8	1	1.843	889	954	Sarzanello
16	9	7	15	8	7	1	1	—	1.244	619	625	San Lazzaro
12	8	4	12	8	4	—	—	—	507	258	249	Marina di Sarzana
166	123	43	150	108	42	16	15	1	3.616	1.836	1.780	<b>Sesta Godano</b>
43	32	11	39	29	10	4	3	1	824	401	423	Sesta Godano
31	23	8	28	20	8	3	3	—	419	208	211	Rio
11	10	1	10	9	1	1	1	—	343	172	171	Scogna
8	6	2	6	4	2	2	2	—	185	93	92	Pignona
3	3	—	3	3	—	—	—	—	223	119	104	Bergassana
23	15	8	22	14	8	1	1	—	409	233	176	Gropo
17	10	7	17	10	7	—	—	—	360	183	177	Antéssio
12	11	1	11	10	1	1	1	—	179	92	87	Santa Maria
8	7	1	5	4	1	3	3	—	276	141	135	Chiúsola
10	6	4	9	5	4	1	1	—	398	194	204	Cornice
171	100	71	142	73	69	29	27	2	6.805	3.282	3.523	<b>Varese Ligure</b>
62	32	30	56	27	29	6	5	1	2.009	942	1.067	Varese Ligure
9	5	4	6	2	4	3	3	—	303	151	152	Taglieto
2	1	1	2	1	1	—	—	—	430	236	244	Caranza
—	—	—	—	—	—	—	—	—	77	34	43	Porciorasco
3	3	—	1	1	—	2	2	—	279	143	136	Teviggio
25	14	11	22	11	11	3	3	—	774	356	418	Comunégli
1	1	—	1	1	—	—	—	—	236	118	118	Valletti
30	17	13	20	7	13	10	10	—	701	345	356	Scurtabò
12	9	3	10	8	2	2	1	1	328	161	167	Cássego
14	8	6	14	8	6	—	—	—	759	375	384	San Pietro Vara
4	2	2	4	2	2	—	—	—	239	109	130	Salino
2	1	1	2	1	1	—	—	—	216	113	103	Buto
3	3	—	—	—	—	3	3	—	234	114	120	Cóstola
4	4	—	4	4	—	—	—	—	170	85	85	Montale
112	100	12	99	87	12	13	13	—	2.236	1.060	1.176	<b>Vernazza</b>
95	90	5	82	77	5	13	13	—	1.375	629	746	Vernazza
17	10	7	17	10	7	—	—	—	861	431	430	Corniglia
76	51	25	74	49	25	2	2	—	4.931	2.452	2.479	<b>Vezzano Ligure</b>
63	42	21	61	40	21	2	2	—	3.894	1.952	1.942	Vezzano Ligure
13	9	4	13	9	4	—	—	—	1.037	500	537	Vallerano
72	50	22	44	28	16	28	22	6	1.617	798	819	<b>Zignago</b>
5	5	—	3	3	—	2	2	—	166	77	89	Sasseta
2	2	—	1	1	—	1	1	—	282	139	143	Torpiana
—	—	—	—	—	—	—	—	—	86	44	42	Valgiuncata
5	4	1	4	3	1	1	1	—	106	56	50	Imara
2	—	2	2	1	2	—	—	—	163	76	87	Débbio
3	3	—	1	1	—	2	2	—	184	96	88	Pieve
18	12	6	10	7	3	8	5	3	211	103	108	Vézzola
27	15	12	14	5	9	13	10	3	296	144	152	Serò
10	9	1	9	8	1	1	1	—	123	63	60	Bózzolo
<b>14.245</b>	<b>12.050</b>	<b>2.195</b>	<b>12.588</b>	<b>10.526</b>	<b>2.062</b>	<b>1.657</b>	<b>1.524</b>	<b>133</b>	<b>230.945</b>	<b>122.074</b>	<b>108.871</b>	<b>TOTALE PROVINCIA</b>
												(Comuni 32 - Frazioni 165)

Popolazione presente, temporaneamente assente e residente nei Comuni,

LIGURIA

COMUNI E FRAZIONI DI CENSIMENTO	ALTIME- TRIA m. s/m	SUPERFICIE TERRI- TORIALE ha.	DENSITÀ PER km.²	POPOLAZIONE PRESENTE (di fatto)								
				IN COMPLESSO			CON DIMORA					
				M F	M	F	abituale			temporanea		
							M F	M	F	M F	M	F
1	2	3	4	5	6	7	8	9	10	11	12	13
<b>Alàssio</b> . . . . .	6	1.784	489	8.732	3.956	4.776	7.178	3.293	3.885	1.554	663	891
Alàssio . . . . .	—	—	—	7.705	3.448	4.257	6.171	2.800	3.371	1.534	648	886
Móglío . . . . .	—	—	—	671	331	340	666	327	339	5	4	1
Solva . . . . .	—	—	—	297	151	146	282	140	142	15	11	4
Caso . . . . .	—	—	—	59	26	33	59	26	33	—	—	—
<b>Albenga</b> . . . . .	5	3.654	307	11.221	6.301	4.920	10.566	5.839	4.727	655	462	193
Albenga . . . . .	—	—	—	7.493	4.417	3.076	6.996	4.023	2.973	497	394	103
San Fedele . . . . .	—	—	—	390	182	203	348	180	163	42	2	40
Lusignano . . . . .	—	—	—	484	248	236	465	237	229	18	11	7
Bastia . . . . .	—	—	—	792	421	371	767	404	363	25	17	8
Leca . . . . .	—	—	—	943	470	473	914	458	456	29	12	17
Campochiesa * . . . . .	—	—	—	1.119	563	556	1.075	537	538	44	26	18
Sálea . . . . .	—	—	—	270	138	132	262	131	131	8	7	1
<b>Albisola Marina</b> . . . . .	19	312	736	2.296	1.151	1.145	2.088	982	1.106	208	169	39
<b>Albisola Superiore</b> . . . . .	17	2.863	156	4.471	2.211	2.260	4.266	2.094	2.172	205	117	88
Albisola Superiore . . . . .	—	—	—	1.837	911	926	1.771	865	906	66	46	20
Capo . . . . .	—	—	—	1.089	518	571	983	468	515	106	50	56
Luceto . . . . .	—	—	—	700	353	347	681	340	341	19	13	6
Grana . . . . .	—	—	—	177	92	81	176	92	84	1	—	1
Fillera * . . . . .	—	—	—	845	429	416	831	421	410	14	8	6
<b>Altare</b> . . . . .	397	730	388	2.835	1.423	1.412	2.799	1.406	1.393	36	17	19
<b>Andora</b> . . . . .	28	3.271	68	2.208	1.156	1.052	2.080	1.067	1.013	128	89	39
San Pietro . . . . .	—	—	—	362	186	176	361	186	175	1	—	1
San Bartolomeo . . . . .	—	—	—	365	184	181	355	178	177	10	6	4
Conna . . . . .	—	—	—	245	127	118	240	116	116	5	3	2
San Giovanni . . . . .	—	—	—	883	475	408	793	407	336	90	68	22
Rollo . . . . .	—	—	—	353	184	169	331	172	159	22	12	10
<b>Arnasco</b> . . . . .	272	556	80	444	229	215	442	228	214	2	1	1
Arnasco . . . . .	—	—	—	189	99	90	189	99	90	—	—	—
Menosio . . . . .	—	—	—	171	87	84	170	87	83	1	—	1
Bezzo . . . . .	—	—	—	84	43	41	83	42	41	1	1	—
<b>Balestrino</b> . . . . .	371	1.142	45	509	236	273	508	236	272	1	—	1
Balestrino . . . . .	—	—	—	292	134	158	291	134	157	1	—	1
Póggio . . . . .	—	—	—	98	46	52	98	46	52	—	—	—
Cúneo . . . . .	—	—	—	50	24	26	50	24	26	—	—	—
Bergalla . . . . .	—	—	—	69	32	37	69	32	37	—	—	—
<b>Bardineto</b> . . . . .	711	3.041	31	939	488	451	923	480	443	16	8	8
Borgo Villa . . . . .	—	—	—	829	425	404	813	417	396	16	8	8
Brigneta Muschieto . . . . .	—	—	—	110	63	47	110	63	47	—	—	—
<b>Bergeggi</b> . . . . .	110	374	287	1.073	552	521	692	327	365	381	225	156
<b>Borghetto Santo Spirito</b> . . . . .	3	534	178	951	464	487	905	446	459	46	18	28
<b>Bórgio (2)</b> . . . . .	32	101	663	670	328	342	583	281	302	87	47	40
<b>Bórmida</b> . . . . .	586	2.170	40	861	425	436	849	419	430	12	6	6
Bórmida . . . . .	—	—	—	133	57	76	131	57	74	2	—	2
Pian Soprano . . . . .	—	—	—	360	178	182	359	177	182	1	1	—
Pian Sottano . . . . .	—	—	—	220	115	105	211	110	101	9	5	4
Pirotti . . . . .	—	—	—	148	75	73	148	75	73	—	—	—

(1) Per effetto del R. D. 13 Aprile 1933 XI n. 365 pubblicato nella G. U. n. 105 del 5 Maggio 1933-XI sono stati staccati dalla Provincia di Savona i Comuni di Gogoleto (pop. 2) Per effetto del R. D. 23 Marzo 1933-XI n. 386 pubblicato nella G. U. n. 108 del 9 Maggio 1933-XI il Comune di Borgio è stato soppresso e passato a costituire col pure

nelle Frazioni di censimento, nelle Province e nei Compartimenti

*Provincia di Savona (1)*

POPOLAZIONE TEMPORANEAMENTE ASSENTE									POPOLAZIONE RESIDENTE			COMUNI E FRAZIONI DI CENSIMENTO
IN COMPLESSO			CHE SI TROVAVA						(legale)			
M	F	14	in altri Comuni del Regno			nelle Colonie e all'Estero			M	F	23	
			M	F	17	M	F	18				
252	172	80	176	103	73	76	69	7	7.430	3.465	3.965	<b>Alàssio</b>
237	159	78	165	94	71	72	65	7	6.408	2.959	3.449	Alàssio
5	5	—	5	5	—	—	—	—	671	332	339	Mòglio
10	8	2	6	4	2	4	4	—	292	143	144	Solva
—	—	—	—	—	—	—	—	—	59	26	33	Caso
273	176	97	264	169	95	9	7	2	10.839	6.015	4.824	<b>Albenga</b>
218	150	68	211	145	66	7	5	2	7.214	4.173	3.041	Albenga
4	2	2	4	2	—	—	—	—	352	182	170	San Fedele
2	1	1	1	—	1	1	1	—	463	238	230	Lusignano
12	5	7	12	5	7	—	—	—	779	409	370	Bastia
20	11	9	19	10	9	1	1	—	934	469	465	Leca
17	7	10	17	7	10	—	—	—	1.092	544	543	Campochiesa *
4	1	3	4	1	3	—	—	—	266	132	134	Sàtea
66	34	32	46	14	32	20	20	—	2.154	1.016	1.138	<b>Albisola Marina</b>
144	59	85	135	57	78	9	2	7	4.410	2.153	2.257	<b>Albisola Superiore</b>
78	33	45	72	32	40	6	1	5	1.849	898	951	Albisola Superiore
40	20	20	40	20	20	—	—	—	1.023	488	535	Capo
18	3	15	16	3	13	2	—	2	699	343	356	Luceto
5	2	3	3	2	1	2	—	2	181	94	87	Grana
8	3	5	7	2	5	1	1	—	839	424	415	Ellera *
129	80	49	120	74	46	9	6	3	2.928	1.486	1.442	<b>Altare</b>
51	26	25	46	23	23	5	3	2	2.131	1.093	1.038	<b>Andora</b>
6	1	5	6	1	5	—	—	—	367	187	180	San Pietro
8	3	5	6	2	4	2	1	1	363	181	182	San Bartolomeo
2	1	1	1	1	—	1	—	1	242	125	117	Conna
20	11	9	18	9	9	2	2	—	813	418	395	San Giovanni
15	10	5	15	10	5	—	—	—	346	182	164	Rollo
10	3	7	10	3	7	—	—	—	452	231	221	<b>Arnasco</b>
5	—	5	5	—	5	—	—	—	194	99	95	Arnasco
1	1	—	1	1	—	—	—	—	171	88	83	Menosio
4	2	2	4	2	2	—	—	—	87	44	43	Bezzo
19	10	9	19	10	9	—	—	—	527	246	281	<b>Balestrino</b>
14	8	6	14	8	6	—	—	—	305	142	163	Balestrino
3	1	2	3	1	2	—	—	—	93	46	52	Pòggio
2	1	1	2	1	1	—	—	—	53	25	28	Cúneo
—	—	—	—	—	—	—	—	—	71	33	38	Bergalla
29	15	14	29	15	14	—	—	—	952	495	457	<b>Bardineto</b>
25	13	12	25	13	12	—	—	—	838	430	408	Borgo Villa
4	2	2	4	2	2	—	—	—	114	65	49	Brigneta Muschieto
25	13	12	23	11	12	2	2	—	717	340	377	<b>Bergeggi</b>
20	14	6	13	7	6	7	7	—	925	460	465	<b>Borghetto Santo Spirito</b>
12	7	5	12	7	5	—	—	—	595	288	307	<b>Bòrgio (2)</b>
29	14	15	26	11	15	3	3	—	878	433	445	<b>Bòrmida</b>
3	2	1	3	2	1	—	—	—	134	59	75	Bòrmida
16	9	7	13	6	7	3	3	—	375	186	189	Pian Soprano
4	—	4	4	—	4	—	—	—	215	110	105	Pian Sottano
6	3	3	6	3	3	—	—	—	154	78	76	Pirotti

s. 6.306 pop. pres. 6.273) e Tiglieto (pop. res. 1.169 pop. pres. 1.023) e aggregati alla Provincia di Genova.  
 presso Comune di Verezzi il nuovo Comune di Borgio Verezzi.

## Popolazione presente, temporaneamente assente e residente nei Comuni,

### LIGURIA

COMUNI E FRAZIONI DI CENSIMENTO	ALTIME- TRIA m. s/m	SUPERFICIE TERRI- TORIALE ha.	DENSITÀ PER km.²	POPOLAZIONE PRESENTE (di fatto)								
				IN COMPLESSO			CON DIMORA					
							abituale			temporanea		
				M	F	T	M	F	T	M	F	T
1	2	3	4	5	6	7	8	9	10	11	12	13
<b>Cáiro Montenotte</b> . . . . .	<b>328</b>	<b>10.009</b>	<b>77</b>	<b>7.703</b>	<b>4.019</b>	<b>3.684</b>	<b>7.604</b>	<b>3.951</b>	<b>3.653</b>	<b>99</b>	<b>68</b>	<b>31</b>
Cáiro Montenotte . . . . .	—	—	—	3.390	1.831	1.559	3.350	1.808	1.542	40	23	17
Chiappella . . . . .	—	—	—	452	233	219	438	225	213	14	8	6
Carnovale . . . . .	—	—	—	106	55	51	106	55	51	—	—	—
Bellini . . . . .	—	—	—	51	27	24	51	27	24	—	—	—
Chinelli . . . . .	—	—	—	47	29	18	47	29	18	—	—	—
Rocchetta . . . . .	—	—	—	731	381	350	728	378	350	3	3	—
Ville . . . . .	—	—	—	257	126	131	256	126	130	1	—	1
Carretto . . . . .	—	—	—	192	100	92	185	96	89	7	4	3
San Giuseppe . . . . .	—	—	—	674	357	317	655	338	317	19	19	—
Bragno . . . . .	—	—	—	600	288	312	585	277	308	15	11	4
Ferránia . . . . .	—	—	—	810	392	418	810	392	418	—	—	—
Camponuovo . . . . .	—	—	—	140	69	71	140	69	71	—	—	—
Montenotte Inferiore . . . . .	—	—	—	110	58	52	110	58	52	—	—	—
Montenotte Superiore . . . . .	—	—	—	82	46	36	82	46	36	—	—	—
Monti * . . . . .	—	—	—	61	27	34	61	27	34	—	—	—
<b>Cálice Ligure</b> . . . . .	<b>70</b>	<b>1.915</b>	<b>70</b>	<b>1.333</b>	<b>661</b>	<b>672</b>	<b>1.316</b>	<b>652</b>	<b>664</b>	<b>17</b>	<b>9</b>	<b>8</b>
Cálice Ligure . . . . .	—	—	—	887	443	444	874	436	438	13	7	6
Carbuta . . . . .	—	—	—	446	218	228	442	216	226	4	2	2
<b>Calizzano</b> . . . . .	<b>647</b>	<b>6.375</b>	<b>40</b>	<b>2.566</b>	<b>1.276</b>	<b>1.290</b>	<b>2.521</b>	<b>1.249</b>	<b>1.272</b>	<b>45</b>	<b>27</b>	<b>18</b>
Calizzano Borgo . . . . .	—	—	—	489	235	254	473	226	247	16	9	7
Bosco . . . . .	—	—	—	210	110	100	207	107	100	3	3	—
Mereta . . . . .	—	—	—	230	119	111	229	119	110	1	—	1
Frassinò . . . . .	—	—	—	223	109	114	222	108	114	1	1	—
Giáire . . . . .	—	—	—	103	53	50	103	53	50	—	—	—
Pasquale . . . . .	—	—	—	307	145	162	301	142	159	6	3	3
Valle . . . . .	—	—	—	223	119	104	217	115	102	6	4	2
Caragna . . . . .	—	—	—	257	122	135	249	119	130	8	3	5
Caragnetta . . . . .	—	—	—	149	82	67	148	81	67	1	1	—
Barbasiria . . . . .	—	—	—	100	49	51	98	47	51	2	2	—
Maritani . . . . .	—	—	—	78	39	39	77	38	39	1	1	—
Vétria . . . . .	—	—	—	197	94	103	197	94	103	—	—	—
<b>Cárcare</b> . . . . .	<b>350</b>	<b>1.035</b>	<b>226</b>	<b>2.335</b>	<b>1.167</b>	<b>1.168</b>	<b>2.256</b>	<b>1.096</b>	<b>1.160</b>	<b>79</b>	<b>71</b>	<b>8</b>
Borgo Soprano . . . . .	—	—	—	1.150	570	580	1.137	560	577	13	10	3
Borgo Sottano . . . . .	—	—	—	1.185	597	588	1.119	536	583	66	61	5
<b>Casanova Lerrone</b> . . . . .	<b>256</b>	<b>2.343</b>	<b>59</b>	<b>1.386</b>	<b>711</b>	<b>675</b>	<b>1.354</b>	<b>691</b>	<b>663</b>	<b>32</b>	<b>20</b>	<b>12</b>
Casanova Lerrone . . . . .	—	—	—	980	497	483	962	485	477	18	12	6
Bassánico . . . . .	—	—	—	118	60	58	115	59	56	3	2	2
Marmóreo . . . . .	—	—	—	242	129	123	235	124	111	7	5	2
Bosco . . . . .	—	—	—	74	39	35	72	39	33	2	—	2
Vellego * . . . . .	—	—	—	406	214	192	392	206	186	14	8	6
Degna . . . . .	—	—	—	168	89	79	161	85	76	7	4	3
<b>Castelbianco</b> . . . . .	<b>330</b>	<b>1.691</b>	<b>29</b>	<b>495</b>	<b>256</b>	<b>239</b>	<b>491</b>	<b>255</b>	<b>236</b>	<b>4</b>	<b>1</b>	<b>3</b>
Veravo . . . . .	—	—	—	125	60	65	125	60	65	—	—	—
Orésine . . . . .	—	—	—	101	61	40	101	61	40	—	—	—
Colletta . . . . .	—	—	—	77	43	34	74	42	32	3	1	2
Vesallo . . . . .	—	—	—	192	92	100	191	92	99	1	—	1
<b>Castelvécchio di Rocca Bar- bena</b> . . . . .	<b>400</b>	<b>1.631</b>	<b>32</b>	<b>524</b>	<b>265</b>	<b>259</b>	<b>520</b>	<b>261</b>	<b>259</b>	<b>4</b>	<b>4</b>	<b>—</b>
Castelvécchio di Rocca Barbena . . . . .	—	—	—	342	176	166	338	172	166	4	4	—
Vecérsio . . . . .	—	—	—	182	89	93	182	89	93	—	—	—
<b>Celle Ligure</b> . . . . .	<b>34</b>	<b>971</b>	<b>298</b>	<b>2.893</b>	<b>1.361</b>	<b>1.532</b>	<b>2.827</b>	<b>1.339</b>	<b>1.488</b>	<b>66</b>	<b>22</b>	<b>44</b>
Celle Ligure . . . . .	—	—	—	1.229	554	675	1.198	544	654	31	10	21
Costa . . . . .	—	—	—	545	265	280	524	256	268	21	9	12
Ferrari . . . . .	—	—	—	256	129	127	256	129	127	—	—	—
Boschi . . . . .	—	—	—	116	46	70	112	46	66	4	—	4
Cassisi . . . . .	—	—	—	237	109	128	231	108	123	6	1	5
Pecorile . . . . .	—	—	—	190	98	92	188	96	92	2	2	—
Sanda . . . . .	—	—	—	249	129	120	248	129	119	1	—	1
Brasi . . . . .	—	—	—	71	31	40	70	31	39	1	—	1

nelle Frazioni di censimento, nelle Province e nei Compartimenti

Provincia di Savona

POPOLAZIONE TEMPORANEAMENTE ASSENTE									POPOLAZIONE RESIDENTE			COMUNI E FRAZIONI DI CENSIMENTO
IN COMPLESSO			CHE SI TROVAVA						(legale)			
M	F	M	in altri Comuni del Regno			nelle Colonie e all'Estero			M	F	M	
			M	F	M	F	M	F				
14	15	16	17	18	19	20	21	22	23	24	25	26
213	88	125	204	82	122	9	6	3	7.817	4.039	3.778	<b>Cairo Montenotte</b>
95	49	46	93	47	46	2	2	—	3.445	1.857	1.588	Cairo Montenotte
13	1	12	13	1	12	—	—	—	451	226	225	Chiappella
3	—	3	3	—	3	—	—	—	109	55	54	Carnovale
2	1	1	2	1	1	—	—	—	53	28	25	Bellini
1	—	1	1	—	1	—	—	—	48	29	19	Chinelli
46	13	33	40	10	30	6	3	3	774	391	383	Rocchetta
11	5	6	11	5	6	—	—	—	267	131	136	Ville
5	2	3	5	2	3	—	—	—	190	98	92	Carretto
16	8	8	16	8	8	—	—	—	671	346	325	San Giuseppe
4	2	2	4	2	2	—	—	—	589	279	310	Bragno
13	5	8	12	4	8	1	1	—	823	397	426	Ferrania
—	—	—	—	—	—	—	—	—	140	69	71	Camponuovo
—	—	—	—	—	—	—	—	—	110	58	52	Montenotte Inferiore
4	2	2	4	2	2	—	—	—	82	46	36	Montenotte Superiore
—	—	—	—	—	—	—	—	—	65	29	36	Monti *
46	27	19	45	26	19	1	1	—	1.362	679	683	<b>Calice Ligure</b>
32	17	15	31	16	15	1	1	—	906	453	453	Calice Ligure
14	10	4	14	10	4	—	—	—	456	226	230	Carbuta
165	80	85	159	75	84	6	5	1	2.686	1.329	1.357	<b>Calizzano</b>
47	25	22	47	25	22	—	—	—	520	251	269	Calizzano Borgo
7	5	2	7	5	2	—	—	—	214	112	102	Bosco
3	1	2	3	1	2	—	—	—	232	120	112	Mereta
22	9	13	22	9	13	—	—	—	244	117	127	Frassinio
—	—	—	—	—	—	—	—	—	103	53	50	Giàire
38	21	17	32	16	16	6	5	1	339	163	176	Pasquale
9	5	4	9	5	4	—	—	—	226	120	106	Valle
22	7	15	22	7	15	—	—	—	271	126	145	Caragna
6	2	4	6	2	4	—	—	—	148	81	67	Caragnetta
2	—	2	2	—	2	—	—	—	104	49	55	Barbasiria
9	5	4	9	5	4	—	—	—	79	38	41	Maritani
—	—	—	—	—	—	—	—	—	206	99	107	Vétria
53	36	17	48	31	17	5	5	—	2.309	1.132	1.177	<b>Carcare</b>
24	18	6	20	14	6	4	4	—	1.161	578	583	Borgo Soprano
29	18	11	28	17	11	1	1	—	1.148	554	594	Borgo Sottano
65	29	36	64	28	36	1	1	—	1.419	720	699	<b>Casanova Lerrone</b>
37	17	20	36	16	20	1	1	—	999	502	497	Casanova Lerrone
2	—	2	2	—	2	—	—	—	117	59	58	Bassanico
10	6	4	10	6	4	—	—	—	245	130	115	Marmóreo
1	1	—	1	1	—	—	—	—	73	40	33	Bosco
28	12	16	28	12	16	—	—	—	420	218	202	Vellego *
11	5	6	11	5	6	—	—	—	172	90	82	Degna
36	20	16	31	15	16	5	5	—	527	275	252	<b>Castelbianco</b>
21	9	12	19	7	12	2	2	—	146	69	77	Veravo
5	4	1	3	2	1	2	2	—	106	65	41	Orésine
2	2	—	2	2	—	—	—	—	76	44	32	Colletta
8	5	3	7	4	3	1	1	—	199	97	102	Vesallo
12	5	7	11	4	7	1	1	—	532	266	266	<b>Castelvécchio di Rocca Bar- bena</b>
10	4	6	10	4	6	—	—	—	348	176	172	Castelvécchio di Rocca
2	1	1	1	—	1	1	1	—	184	90	94	Barbena Vecérsio
152	83	69	144	77	67	8	6	2	2.979	1.422	1.557	<b>Celle Ligure</b>
99	61	38	93	56	37	6	5	1	1.297	605	692	Celle Ligure
15	8	7	15	8	7	—	—	—	539	264	275	Costa
15	4	11	14	4	10	1	—	—	271	133	138	Ferrari
5	3	2	4	2	2	1	1	—	117	49	68	Boschi
4	3	1	4	3	1	—	—	—	235	111	124	Cassisi
6	3	4	6	3	4	—	—	—	194	98	96	Pecorile
7	2	5	7	2	5	—	—	—	255	131	124	Sanda
1	—	1	1	—	1	—	—	—	71	31	40	Brasi

Popolazione presente, temporaneamente assente e residente nei Comuni,

LIGURIA

COMUNI E FRAZIONI DI CENSIMENTO	ALTIME- TRIA in. s/in	SUPERFICIE TERRI- TORIALE ha.	DENSITÀ PER km.²	POPOLAZIONE PRESENTE (di fatto)								
				IN COMPLESSO			CON DIMORA					
				M	F	M	abituale			temporanea		
							M	F	M	F	M	F
1	2	3	4	5	6	7	8	9	10	11	12	13
<b>Céngio</b> . . . . .	409	1.893	133	2.518	1.259	1.259	2.513	1.255	1.258	5	4	1
Ginepro . . . . .	—	—	—	787	388	399	783	385	398	4	3	1
Brignoletta . . . . .	—	—	—	228	121	107	227	120	107	1	1	—
Costa . . . . .	—	—	—	170	86	84	170	86	84	—	—	—
Chiesa . . . . .	—	—	—	154	80	74	154	80	74	—	—	—
Bórmida . . . . .	—	—	—	751	382	369	751	382	369	—	—	—
Rocchetta Céngio * . . . . .	—	—	—	428	202	226	428	202	226	—	—	—
<b>Ceriale</b> . . . . .	2	1.121	178	1.993	1.019	974	1.841	910	931	152	109	43
Ceriale . . . . .	—	—	—	1.819	936	883	1.682	834	848	137	102	35
Peagna . . . . .	—	—	—	174	83	91	159	76	83	15	7	8
<b>Cisano sul Neva</b> . . . . .	52	1.224	62	756	388	368	724	361	363	32	27	5
Cisano sul Neva . . . . .	—	—	—	393	204	189	372	185	187	21	19	2
Conscente-Martinetto * . . . . .	—	—	—	237	125	112	229	119	110	8	6	2
Cénesi * . . . . .	—	—	—	126	59	67	123	57	66	3	2	1
<b>Cogoletto</b> . . . . .	6	2.086	301	6.273	3.438	2.835	6.188	3.394	2.794	85	44	41
Cogoletto . . . . .	—	—	—	2.909	1.452	1.457	2.869	1.434	1.435	40	18	22
Sciarborasca . . . . .	—	—	—	2.819	1.708	1.111	2.775	1.682	1.093	44	26	18
Lerca . . . . .	—	—	—	545	278	267	544	278	266	1	—	1
<b>Cosséria</b> . . . . .	524	1.267	74	936	475	461	922	468	454	14	7	7
<b>Dego</b> . . . . .	318	6.822	44	3.032	1.504	1.528	2.993	1.485	1.508	39	19	20
Dego . . . . .	—	—	—	1.408	703	705	1.385	696	689	23	7	16
Porri . . . . .	—	—	—	481	338	343	667	328	339	14	10	4
Bróvida * . . . . .	—	—	—	376	196	180	374	194	180	2	2	—
Santa Giúlia * . . . . .	—	—	—	567	267	300	567	267	300	—	—	—
<b>Erlì</b> . . . . .	280	1.597	38	603	310	293	601	308	293	2	2	—
<b>Finale Ligure</b> . . . . .	3	3.629	282	10.238	5.378	4.860	9.557	4.856	4.701	681	522	159
Finale Marina * . . . . .	—	—	—	3.662	1.806	1.856	3.433	1.661	1.772	229	145	84
Finalborgo * . . . . .	—	—	—	2.544	1.568	976	2.232	1.267	965	312	301	11
Gorra Olle * . . . . .	—	—	—	704	345	359	696	342	354	8	3	5
Perti * . . . . .	—	—	—	593	295	298	590	294	296	3	1	2
Monticello * . . . . .	—	—	—	250	122	128	247	120	127	3	2	1
Finale Pia * . . . . .	—	—	—	1.213	612	601	1.154	584	570	59	28	31
Calvisio * . . . . .	—	—	—	506	248	258	505	248	257	1	—	1
Verzi . . . . .	—	—	—	77	38	37	70	38	37	1	—	1
Varigotti * . . . . .	—	—	—	766	382	384	700	340	360	66	42	24
<b>Garlenda</b> . . . . .	70	885	64	562	297	265	533	283	250	29	14	15
Garlenda . . . . .	—	—	—	388	204	184	362	191	171	26	13	13
Castelli . . . . .	—	—	—	113	59	54	113	59	54	—	—	—
Paravenna . . . . .	—	—	—	61	34	27	58	33	25	3	1	2
<b>Giusténice</b> . . . . .	161	1.645	44	716	353	363	696	338	358	20	15	5
San Lorenzo . . . . .	—	—	—	385	190	195	376	185	191	9	5	4
San Michele . . . . .	—	—	—	331	163	168	320	153	167	11	10	1
<b>Giusvalla</b> . . . . .	475	1.952	43	836	425	411	820	419	401	16	6	10
Giusvalla . . . . .	—	—	—	202	103	99	197	102	95	5	1	4
Pratipróia . . . . .	—	—	—	179	96	83	177	94	83	2	2	—
Molino . . . . .	—	—	—	254	128	126	250	127	123	4	1	—
Cavanna . . . . .	—	—	—	201	98	103	196	96	100	5	2	—

nelle Frazioni di censimento, nelle Province e nei Compartimenti

Provincia di Savona

POPOLAZIONE TEMPORANEAMENTE ASSENTE									POPOLAZIONE RESIDENTE			COMUNI E FRAZIONI DI CENSIMENTO
IN COMPLESSO			CHE SI TROVAVA						(legale)			
			in altri Comuni del Regno			nelle Colonie e all' Estero			M F	M	F	
M	F		M	F		M	F					
14	15	16	17	18	19	20	21	22	23	24	25	26
79	42	37	71	35	36	8	7	1	2.592	1.297	1.295	<b>Céngio</b>
27	13	14	27	13	14	—	—	—	810	398	412	Ginepro
11	3	8	10	3	7	1	—	1	238	123	115	Brignoletta
—	—	—	—	—	—	—	—	—	170	86	84	Costa
2	—	2	2	—	2	—	—	—	156	80	76	Chiesa
24	19	5	20	15	5	4	4	—	775	401	374	Bórmida
15	7	8	12	4	8	3	3	—	443	209	234	Rocchetta Céngio *
44	21	23	43	20	23	1	1	—	1.885	931	954	<b>Ceriale</b>
40	20	20	39	19	20	1	1	—	1.722	854	868	Ceriale
4	1	3	4	1	3	—	—	—	163	77	86	Peagna
54	27	27	53	27	26	1	—	1	778	388	390	<b>Cisano sul Neva</b>
42	21	21	41	21	20	1	—	1	414	206	208	Cisano sul Neva
5	2	3	5	2	3	—	—	—	234	121	113	Conscente-Martinetto *
7	4	3	7	4	3	—	—	—	130	61	69	Cénesi *
118	56	62	116	55	61	2	1	1	6.306	3.450	2.856	<b>Cogoleto</b>
84	41	43	84	41	43	—	—	—	2.953	1.475	1.478	Cogoleto
20	13	7	18	12	6	2	1	1	2.795	1.695	1.100	Sciarborasca
14	2	12	14	2	12	—	—	—	558	280	278	Lerca
17	8	9	16	7	9	1	1	—	939	476	463	<b>Cosséria</b>
50	28	22	46	25	21	4	3	1	3.043	1.513	1.530	<b>Dego</b>
26	18	8	22	15	7	4	3	1	1.411	714	697	Dego
11	3	8	11	3	8	—	—	—	678	331	347	Porri
3	—	3	3	—	3	—	—	—	377	194	183	Bróvida *
10	7	3	10	7	3	—	—	—	577	274	303	Santa Giúlia *
12	3	9	12	3	9	—	—	—	613	311	302	<b>Erlí</b>
294	184	110	256	156	100	38	28	10	9.851	5.040	4.811	<b>Finale Ligure</b>
129	81	48	109	68	41	20	13	7	3.562	1.742	1.820	Finale Marina *
59	42	17	54	37	17	5	5	—	2.291	1.309	982	Finalborgo *
15	9	6	10	6	4	5	3	2	711	351	360	Gorra Olle *
8	5	3	8	5	3	—	—	—	598	299	299	Perti *
3	1	2	3	1	2	—	—	—	121	121	129	Monticello *
39	20	19	34	16	18	5	4	1	1.193	604	589	Finale Pia *
6	5	1	5	4	1	1	1	—	511	253	258	Calvisio *
—	—	—	—	—	—	—	—	—	70	38	32	Verzi
35	21	14	33	19	14	2	2	—	735	361	374	Varigotti *
7	5	2	7	5	2	—	—	—	540	288	252	<b>Garlenda</b>
5	4	1	5	4	1	—	—	—	367	195	172	Garlenda
—	—	—	—	—	—	—	—	—	113	59	54	Castelli
2	1	1	2	1	1	—	—	—	60	34	26	Paravenna
6	3	3	6	3	3	—	—	—	702	341	361	<b>Giusténice</b>
2	1	1	2	1	1	—	—	—	378	186	192	San Lorenzo
4	2	2	4	2	2	—	—	—	324	155	169	San Michele
49	23	26	49	23	26	—	—	—	869	442	427	<b>Giusvalla</b>
17	10	7	17	10	7	—	—	—	214	112	102	Giusvalla
4	—	4	4	—	4	—	—	—	181	94	87	Pratipróia
12	5	7	12	5	7	—	—	—	262	132	130	Molino
16	8	8	16	8	8	—	—	—	212	104	108	Cavanna

**Popolazione presente, temporaneamente assente e residente nei Comuni,**

**LIGURIA**

COMUNI E FRAZIONI DI CENSIMENTO	ALTIME- TRIA m. s/m	SUPERFICIE TERRI- TORIALE ha.	DENSITÀ PER km. <sup>2</sup>	POPOLAZIONE PRESENTE (di fatto)								
				IN COMPLESSO			CON DIMORA					
							abituale			temporanea		
				M	F	TOT.	M	F	TOT.	M	F	TOT.
5	6	7	8	9	10	11	12	13				
<b>Laigueglia</b> . . . . .	11	277	437	1.211	577	634	1.070	493	577	141	84	57
<b>Loano</b> . . . . .	5	1.357	378	5.134	2.384	2.750	4.681	2.180	2.501	453	204	249
Loano . . . . .	—	—	—	4.818	2.220	2.598	4.366	2.016	2.350	452	204	248
Verzi . . . . .	—	—	—	316	164	152	315	164	151	1	—	1
<b>Magliolo</b> . . . . .	280	2.082	38	785	395	390	780	393	387	5	2	3
Magliolo . . . . .	—	—	—	318	146	172	316	145	171	2	1	1
Canova . . . . .	—	—	—	113	65	48	113	65	48	—	—	—
Isallo . . . . .	—	—	—	354	184	170	351	183	168	3	1	2
<b>Mallare</b> . . . . .	458	3.261	46	1.508	780	728	1.502	775	727	6	5	1
San Nicolò . . . . .	—	—	—	591	311	280	590	310	280	1	1	—
Codevilla . . . . .	—	—	—	217	109	108	213	106	107	4	3	1
Romana . . . . .	—	—	—	58	29	29	58	29	29	—	—	—
Fornelli . . . . .	—	—	—	45	24	21	45	24	21	—	—	—
Montefreddo . . . . .	—	—	—	184	99	85	183	98	85	1	1	—
Acque . . . . .	—	—	—	109	59	50	109	59	50	—	—	—
Olano . . . . .	—	—	—	108	53	55	108	53	55	—	—	—
Eremita . . . . .	—	—	—	196	96	100	196	96	100	—	—	—
<b>Massimino</b> . . . . .	527	729	52	381	190	191	377	186	191	4	4	—
Massimino . . . . .	—	—	—	270	134	136	268	132	136	2	2	—
San Pietro . . . . .	—	—	—	111	56	55	109	54	55	2	2	—
<b>Millésimo</b> . . . . .	429	1.617	142	2.291	1.099	1.192	2.246	1.083	1.163	45	16	29
Millésimo . . . . .	—	—	—	1.668	792	876	1.625	777	848	43	15	28
Borda . . . . .	—	—	—	242	111	131	241	111	130	1	—	1
Acquafredda . . . . .	—	—	—	317	165	152	316	164	152	1	1	—
Cengiaschi . . . . .	—	—	—	40	19	21	40	19	21	—	—	—
Rinaldo . . . . .	—	—	—	24	12	12	24	12	12	—	—	—
<b>Miòglia</b> . . . . .	349	1.932	59	1.142	587	555	1.134	582	552	8	5	3
Miòglia . . . . .	—	—	—	360	186	174	358	184	174	2	2	—
Casone . . . . .	—	—	—	529	274	255	523	271	252	6	3	3
Schegli . . . . .	—	—	—	253	127	126	253	127	126	—	—	—
<b>Murialdo</b> . . . . .	525	3.746	45	1.683	817	866	1.665	809	856	18	8	10
Piano . . . . .	—	—	—	942	454	488	937	450	487	5	4	1
Ponte . . . . .	—	—	—	333	170	183	333	170	183	—	—	—
Valle . . . . .	—	—	—	528	254	274	515	250	265	13	4	9
Riofreddo . . . . .	—	—	—	213	109	104	213	109	104	—	—	—
<b>Nasino</b> . . . . .	335	2.192	25	539	272	267	532	268	264	7	4	3
Molino . . . . .	—	—	—	35	22	13	35	22	13	—	—	—
Vignolo . . . . .	—	—	—	122	62	60	122	62	60	—	—	—
Chiesa . . . . .	—	—	—	50	25	25	49	24	25	1	1	—
Peroti . . . . .	—	—	—	88	39	49	84	37	47	4	2	2
Costa . . . . .	—	—	—	50	22	28	48	21	27	2	1	1
Borgo . . . . .	—	—	—	40	18	22	40	18	22	—	—	—
Casale . . . . .	—	—	—	63	33	30	63	33	30	—	—	—
Vignoletto . . . . .	—	—	—	91	51	40	91	51	40	—	—	—
<b>Noli</b> . . . . .	10	936	242	2.269	1.120	1.149	2.160	1.060	1.100	109	60	49
Noli . . . . .	—	—	—	1.806	876	930	1.710	826	884	96	50	46
Voze . . . . .	—	—	—	222	121	101	213	114	99	9	7	2
Tosse . . . . .	—	—	—	241	123	118	237	120	117	4	3	1



nelle Frazioni di censimento, nelle Provincie e nei Compartimenti

*Provincia di Savona*

POPOLAZIONE TEMPORANEAMENTE ASSENTE									POPOLAZIONE RESIDENTE			COMUNI E FRAZIONI DI CENSIMENTO
IN COMPLESSO			CHE SI TROVAVA						(legale)			
			in altri Comuni del Regno			nelle Colonie e all' Estero						
M	F		M	F		M	F		M	F		
14	15	16	17	18	19	20	21	22	23	24	25	26
108	65	43	64	24	40	44	41	3	1.178	558	620	<b>Laiguégia</b>
151	93	58	135	77	58	16	16	—	4.832	2.273	2.559	<b>Loano</b>
147	90	57	134	77	57	13	13	—	4.513	2.106	2.407	Loano
4	3	1	1	—	1	3	3	—	319	167	152	Verzi
20	12	8	20	12	8	—	—	—	800	405	395	<b>Magliolo</b>
5	4	1	5	4	1	—	—	—	321	149	172	Magliolo
8	5	3	8	5	3	—	—	—	121	70	51	Canova
7	3	4	7	3	4	—	—	—	358	186	172	Isallo
32	22	10	32	22	10	—	—	—	1.534	797	737	<b>Mállare</b>
8	5	3	8	5	3	—	—	—	598	315	283	San Nicolò
5	2	3	5	2	3	—	—	—	218	108	110	Codevilla
3	1	2	3	1	2	—	—	—	61	30	31	Romana
4	4	—	4	4	—	—	—	—	49	28	21	Fornelli
7	5	2	7	5	2	—	—	—	190	103	87	Montefreddo
—	—	—	—	—	—	—	—	—	109	59	50	Acque
1	1	—	1	1	—	—	—	—	109	54	55	Olano
4	4	—	4	4	—	—	—	—	200	100	100	Eremita
26	12	14	26	12	14	—	—	—	403	198	205	<b>Massimino</b>
18	8	10	18	8	10	—	—	—	286	140	146	Massimino
8	4	4	8	4	4	—	—	—	117	58	59	San Pietro
81	40	41	80	39	41	1	1	—	2.327	1.123	1.204	<b>Millésimo</b>
56	25	31	55	24	31	1	1	—	1.681	802	879	Millésimo
4	3	1	4	3	1	—	—	—	245	114	131	Borda
21	12	9	21	12	9	—	—	—	337	176	161	Acquafredda
—	—	—	—	—	—	—	—	—	40	19	21	Cengiaschi
—	—	—	—	—	—	—	—	—	24	12	12	Rinaldo
32	7	25	32	7	25	—	—	—	1.166	589	577	<b>Mióglia</b>
12	1	11	12	1	11	—	—	—	370	185	185	Mióglia
14	4	10	14	4	10	—	—	—	537	275	262	Casone
6	2	4	6	2	4	—	—	—	259	129	130	Schegli
110	50	60	106	48	58	4	2	2	1.775	859	916	<b>Murialdo</b>
63	25	38	61	24	37	2	1	1	1.000	475	525	Piano
26	4	22	25	3	22	2	2	—	369	174	195	Ponte
38	21	17	37	21	16	1	—	1	553	271	282	Valle
9	4	5	8	3	5	1	1	—	222	113	109	Riofreddo
10	6	4	10	6	4	—	—	—	542	274	268	<b>Nasino</b>
1	—	1	1	—	1	—	—	—	36	22	14	Molino
2	1	1	2	1	1	—	—	—	124	63	61	Vignolo
1	1	—	1	1	—	—	—	—	50	25	25	Chiesa
1	1	—	1	1	—	—	—	—	85	38	47	Peroti
1	1	—	1	1	—	—	—	—	49	22	27	Costa
1	—	1	—	—	1	—	—	—	41	18	23	Borgo
1	1	—	1	1	—	—	—	—	64	34	30	Casale
2	1	1	2	1	1	—	—	—	93	52	41	Vignoletto
67	38	29	64	35	29	3	3	—	2.227	1.098	1.129	<b>Noli</b>
57	31	26	55	29	26	2	2	—	1.767	857	910	Noli
3	1	2	2	—	2	1	1	—	216	115	101	Voze
7	6	1	7	6	1	—	—	—	244	126	118	Tosso

Popolazione presente, temporaneamente assente e residente nei Comuni,

LIGURIA

COMUNI E FRAZIONI DI CENSIMENTO	ALTIME- TRIA m. s/m	SUPERFICIE TERRI- TORIALE ha.	DENSITÀ PER km.²	POPOLAZIONE PRESENTE (di fatto)								
				IN COMPLESSO			CON DIMORA					
				M	F	M	abituale			temporanea		
							M	F	M	M	F	
1	2	3	4	5	6	7	8	9	10	11	12	13
<b>Onzo</b> . . . . .	417	956	37	354	186	168	345	181	164	9	5	4
Onzo . . . . .	—	—	—	138	71	67	132	68	64	6	3	3
Costa . . . . .	—	—	—	91	44	47	89	43	46	2	1	1
Varavo . . . . .	—	—	—	76	41	35	76	41	35	—	—	—
Menezzo . . . . .	—	—	—	40	24	16	39	23	16	1	1	—
Ponterotto . . . . .	—	—	—	9	6	3	9	6	3	—	—	—
<b>Orco Feglino</b> . . . . .	161	1.750	47	817	420	397	810	415	395	7	5	2
Feglino . . . . .	—	—	—	533	277	256	533	277	256	—	—	—
Orco . . . . .	—	—	—	284	143	141	277	138	139	7	5	2
<b>Ortovero</b> . . . . .	63	947	96	906	468	438	861	435	426	45	33	12
Stra . . . . .	—	—	—	466	246	220	446	230	216	20	16	4
Pozzo . . . . .	—	—	—	80	40	40	80	40	40	—	—	—
Campi . . . . .	—	—	—	48	27	21	47	27	20	1	—	1
Pogli . . . . .	—	—	—	312	155	157	288	138	150	24	17	7
<b>Osiglia</b> . . . . .	715	3.034	37	1.127	546	581	1.112	538	574	15	8	7
Borgo . . . . .	—	—	—	232	113	119	228	112	116	4	1	3
Ponzi . . . . .	—	—	—	67	34	33	67	34	33	—	—	—
Monte . . . . .	—	—	—	148	65	83	148	65	83	—	—	—
Rossi . . . . .	—	—	—	119	62	57	116	60	56	3	2	1
Baltera . . . . .	—	—	—	70	36	34	69	35	34	1	1	—
Barbérís . . . . .	—	—	—	74	28	46	74	28	46	—	—	—
Orticeti . . . . .	—	—	—	64	33	31	64	33	31	—	—	—
Giacchini . . . . .	—	—	—	119	62	57	116	60	56	3	2	1
Bertolotti . . . . .	—	—	—	69	35	34	69	35	34	—	—	—
Cavallotti . . . . .	—	—	—	47	20	27	45	20	25	2	—	2
Ronchi . . . . .	—	—	—	118	53	60	116	56	60	2	2	—
<b>Pállare</b> . . . . .	404	2.204	50	1.096	555	541	1.091	553	538	5	2	3
Pállare . . . . .	—	—	—	652	317	335	651	316	335	1	1	—
Biestro * . . . . .	—	—	—	444	238	206	440	237	203	4	1	3
<b>Piana Crixia</b> . . . . .	267	3.005	52	1.572	793	779	1.559	786	773	13	7	6
Molino . . . . .	—	—	—	1.096	532	564	1.089	529	560	7	3	4
Cagna . . . . .	—	—	—	303	164	139	300	162	138	3	2	1
Lodisio . . . . .	—	—	—	173	97	76	170	95	75	3	2	1
<b>Pietra Ligure</b> . . . . .	3	964	546	5.259	2.542	2.717	4.981	2.374	2.607	278	168	110
Pietra Ligure . . . . .	—	—	—	4.990	2.404	2.586	4.730	2.248	2.482	260	156	104
Ranzi Pietra * . . . . .	—	—	—	269	138	131	251	126	125	18	12	6
<b>Plódio</b> . . . . .	512	801	38	304	137	167	301	136	165	3	1	2
<b>Pontinvrea</b> . . . . .	425	2.456	35	848	452	396	836	448	388	12	4	8
Pontinvrea . . . . .	—	—	—	316	157	159	309	155	154	7	2	5
Giovo . . . . .	—	—	—	300	169	131	296	168	128	4	1	3
Montenotte . . . . .	—	—	—	141	76	65	140	75	65	1	1	—
Piambotello . . . . .	—	—	—	91	50	41	91	50	41	—	—	—
<b>Quiliano</b> . . . . .	28	5.359	110	5.911	2.954	2.957	5.873	2.934	2.939	38	20	18
Quiliano . . . . .	—	—	—	1.446	709	737	1.441	707	734	5	2	3
Valléggia . . . . .	—	—	—	2.456	1.243	1.213	2.443	1.237	1.206	13	6	7
Montagna . . . . .	—	—	—	758	381	377	753	379	374	5	2	3
Roviasca . . . . .	—	—	—	380	179	201	376	176	200	4	3	1
Cadibona . . . . .	—	—	—	871	442	429	860	435	425	11	7	4

**nelle Frazioni di censimento, nelle Provincie e nei Compartimenti**

*Provincia di Savona*

POPOLAZIONE TEMPORANEAMENTE ASSENTE									POPOLAZIONE RESIDENTE			COMUNI E FRAZIONI DI CENSIMENTO
IN COMPLESSO			CHE SI TROVAVA						(legale)			
			in altri Comuni del Regno			nelle Colonie e all'Estero			M F	M	F	
M	F		M	F		M	F					
14	15	16	17	18	19	20	21	22	23	24	25	26
26	15	11	25	15	10	1	—	1	371	196	175	<b>Onzo</b>
15	8	7	15	8	7	—	—	—	147	76	71	Onzo
3	1	2	3	1	2	—	—	—	92	44	48	Costa
3	2	1	3	2	1	—	—	—	79	43	36	Varavo
—	—	—	—	—	—	—	—	—	39	23	16	Menezzo
5	4	1	4	4	—	1	—	1	14	10	4	Ponterotto
25	16	9	17	9	8	8	7	1	835	431	404	<b>Orco Feglino</b>
18	14	4	11	8	3	7	6	1	551	291	260	Feglino
7	2	5	6	1	5	1	1	—	284	140	144	Orco
30	10	20	29	10	19	1	—	1	891	445	446	<b>Ortovero</b>
20	7	13	20	7	13	—	—	—	466	237	229	Stra
1	—	1	1	—	1	—	—	—	81	40	41	Pozzo
—	—	—	—	—	—	—	—	—	47	27	20	Campi
9	3	6	8	3	5	1	—	1	297	141	156	Pogli
45	17	28	45	17	28	—	—	—	1.157	555	602	<b>Osiglia</b>
8	3	5	8	3	5	—	—	—	236	115	121	Borgo
3	1	2	3	1	2	—	—	—	70	35	35	Ponzi
13	4	9	13	4	9	—	—	—	161	69	92	Monte
7	5	2	7	5	2	—	—	—	123	65	58	Rossi
2	—	2	2	—	2	—	—	—	71	35	36	Baltera
3	2	1	3	2	1	—	—	—	77	30	47	Barberia
2	—	2	2	—	2	—	—	—	66	33	33	Orticeti
2	—	2	2	—	2	—	—	—	118	60	58	Giacchini
1	1	—	1	1	—	—	—	—	70	36	34	Bertolotti
2	1	1	2	1	1	—	—	—	47	21	26	Cavallotti
2	—	2	2	—	2	—	—	—	118	56	62	Ronchi
16	11	5	15	11	4	1	—	1	1.107	564	543	<b>Pallare</b>
12	7	5	11	7	4	1	—	1	663	323	340	Pallare
4	4	—	4	4	—	—	—	—	444	241	203	Biestro *
16	7	9	16	7	9	—	—	—	1.575	793	782	<b>Piana Crixia</b>
5	4	1	5	4	1	—	—	—	1.094	533	561	Molino
6	3	3	6	3	3	—	—	—	306	165	141	Cagna
5	—	5	5	—	5	—	—	—	175	95	80	Lodisio
64	42	22	62	40	22	2	2	—	5.045	2.416	2.629	<b>Pietra Ligure</b>
60	39	21	59	38	21	1	1	—	4.790	2.287	2.503	Pietra Ligure
4	3	1	3	2	1	1	1	—	255	129	126	Ranzi Pietra *
17	14	3	17	14	3	—	—	—	318	150	168	<b>Plódio</b>
47	13	34	47	13	34	—	—	—	883	461	422	<b>Pontinvrea</b>
23	7	16	23	7	16	—	—	—	332	162	170	Pontinvrea
20	5	15	20	5	15	—	—	—	316	173	143	Giovo
2	1	1	2	1	1	—	—	—	142	76	66	Montenotte
2	—	2	2	—	2	—	—	—	93	50	43	Piambotello
145	74	71	135	65	70	10	9	1	6.018	3.008	3.010	<b>Quiliano</b>
36	18	18	29	11	18	7	7	—	1.477	725	752	Quiliano
71	35	36	69	34	35	2	1	1	2.514	1.272	1.242	Valléggia
12	4	8	12	4	8	—	—	—	765	383	382	Montagna
3	1	2	3	1	2	—	—	—	379	177	202	Roviasca
23	16	7	22	15	7	1	1	—	883	451	432	Cadibona

## Popolazione presente, temporaneamente assente e residente nei Comuni,

### LIGURIA

COMUNI E FRAZIONI DI GENSIMENTO	ALTIME- TRIA m. s/m	SUPERFICIE TERRI- TORIALE ha.	DENSITÀ PER km. <sup>2</sup>	POPOLAZIONE PRESENTE (di fatto)								
				IN COMPLESSO			CON DIMORA					
				M	F	M	abituale			temporanea		
							M	F	M	F	M	F
1	2	3	4	5	6	7	8	9	10	11	12	13
<b>Rialto</b> . . . . .	376	2.008	35	695	332	363	687	328	359	8	4	4
Rialto . . . . .	—	—	—	485	223	262	479	221	258	6	2	4
Vene . . . . .	—	—	—	210	109	101	208	107	101	2	2	—
<b>Roccapignale</b> . . . . .	521	1.700	67	1.131	593	538	1.129	592	537	2	1	1
Camponuovo . . . . .	—	—	—	220	110	110	219	109	110	1	1	—
Strada . . . . .	—	—	—	388	210	178	388	210	178	—	—	—
Valzémola . . . . .	—	—	—	272	139	133	271	139	132	1	—	1
Pianissolo . . . . .	—	—	—	251	134	117	251	134	117	—	—	—
<b>Sassello</b> . . . . .	386	10.099	36	3.625	1.746	1.879	3.576	1.716	1.860	49	30	19
Sassello . . . . .	—	—	—	2.163	1.056	1.107	2.131	1.035	1.096	32	21	11
Palo . . . . .	—	—	—	530	251	279	527	250	277	3	1	2
Maddalena . . . . .	—	—	—	441	222	219	433	219	214	8	3	5
Piampaludo . . . . .	—	—	—	491	217	274	485	212	273	6	5	1
<b>Savona</b> . . . . .	8	6.504	932	60.621	30.045	30.576	59.027	28.988	30.039	1.594	1.057	537
Savona . . . . .	—	—	—	46.010	22.776	23.234	44.551	21.778	22.773	1.459	998	461
Navi e Barche . . . . .	—	—	—	422	210	6	23	23	—	399	393	6
Levante . . . . .	—	—	—	4.878	2.431	2.447	4.830	2.415	2.415	48	16	32
Santuário . . . . .	—	—	—	1.839	902	937	1.831	899	932	8	3	5
San Bartolomeo . . . . .	—	—	—	505	259	246	501	258	243	4	1	3
Cadibona . . . . .	—	—	—	466	248	218	463	246	217	3	2	1
Ponente . . . . .	—	—	—	6.923	3.429	3.494	6.851	3.392	3.459	72	37	35
<b>Spotorno</b> . . . . .	10	822	219	1.797	876	921	1.607	768	839	190	108	82
<b>Stella</b> . . . . .	222	4.423	73	3.214	1.574	1.640	3.176	1.551	1.625	38	23	15
San Giovanni Battista . . . . .	—	—	—	730	359	371	730	359	371	—	—	—
San Martino . . . . .	—	—	—	915	443	472	902	435	467	13	8	5
San Bernardo . . . . .	—	—	—	619	314	305	611	309	302	8	5	3
Santa Giustina . . . . .	—	—	—	701	320	381	693	314	379	8	6	2
Gameragna . . . . .	—	—	—	249	138	111	240	134	106	9	4	5
<b>Stellanello</b> . . . . .	150	1.702	75	1.275	652	623	1.249	639	610	26	13	13
Rossi . . . . .	—	—	—	380	193	187	371	189	182	9	4	5
San Vincenzo . . . . .	—	—	—	265	131	134	263	129	134	2	2	—
Villarelli . . . . .	—	—	—	81	43	38	79	42	37	2	1	1
San Lorenzo . . . . .	—	—	—	120	66	54	115	64	51	5	2	3
San Damiano . . . . .	—	—	—	267	131	136	266	130	136	1	1	—
Santa Maria . . . . .	—	—	—	162	88	74	155	85	70	7	3	4
<b>Téstico</b> . . . . .	470	935	47	438	221	217	429	217	212	9	4	5
Téstico . . . . .	—	—	—	278	143	135	272	140	132	6	3	3
Ville . . . . .	—	—	—	89	45	44	83	42	41	6	3	3
Poggio Bottaro . . . . .	—	—	—	77	45	32	77	45	32	—	—	—
Ginestro* . . . . .	—	—	—	160	78	82	157	77	80	3	1	2
<b>Tiglieto</b> . . . . .	505	2.437	42	1.023	444	579	1.014	438	576	9	6	3
Montecalvo . . . . .	—	—	—	402	179	223	395	173	222	7	6	1
Acquabona . . . . .	—	—	—	262	114	148	262	114	148	—	—	—
Vinazza . . . . .	—	—	—	133	58	75	131	58	73	2	—	2
Terraciocca . . . . .	—	—	—	124	44	80	124	44	80	—	—	—
Badia . . . . .	—	—	—	102	49	53	102	49	53	—	—	—
<b>Toirano</b> . . . . .	50	2.675	51	1.373	680	693	1.334	658	676	39	22	17
Toirano . . . . .	—	—	—	920	461	459	896	446	450	24	15	9
Boissano* . . . . .	—	—	—	269	130	139	254	123	131	15	7	8
Carpe . . . . .	—	—	—	184	89	95	184	89	95	—	—	—

nelle Frazioni di censimento, nelle Province e nei Compartimenti

Provincia di Savona

POPOLAZIONE TEMPORANEAMENTE ASSENTE									POPOLAZIONE RESIDENTE			COMUNI E FRAZIONI DI CENSIMENTO
IN COMPLESSO			CHE SI TROVAVA						(legale)			
			in altri Comuni del Regno			nelle Colonie e all' Estero			M F	M	F	
M	F		M	F		M	F					
14	15	16	17	18	19	20	21	22	23	24	25	26
20	15	5	20	15	5	—	—	—	707	343	364	<b>Rialto</b>
17	13	4	17	13	4	—	—	—	496	234	262	Rialto
3	2	1	3	2	1	—	—	—	211	109	102	Vene
25	14	11	20	10	10	5	4	1	1.154	605	548	<b>Roccavignale</b>
9	4	5	5	1	4	4	3	1	228	113	115	Camponuovo
9	7	2	8	6	2	1	1	—	397	217	180	Strada
5	3	2	5	3	2	—	—	—	276	142	134	Vaizémola
2	—	2	2	—	2	—	—	—	253	134	119	Pianissolo
283	163	120	182	82	120	101	101	—	3.859	1.879	1.980	<b>Sassello</b>
141	56	85	139	54	85	2	2	—	2.272	1.091	1.181	Sassello
13	4	9	11	2	9	2	2	—	540	254	286	Palo
5	4	1	4	3	1	1	1	—	438	223	215	Maddalena
124	99	25	28	3	25	96	96	—	609	311	298	Piampaludo
1.877	1.106	771	1.744	999	745	133	107	26	60.904	30.094	30.810	<b>Savona</b>
1.581	916	665	1.469	828	641	112	88	24	46.132	22.694	23.438	Savona
129	80	49	121	73	48	8	7	1	4.959	2.495	2.464	Navi e Barche
28	14	14	28	14	14	—	—	—	1.859	913	946	Levante
7	6	1	7	6	1	—	—	—	508	264	244	Santuário
14	6	8	13	5	8	1	1	—	477	252	225	San Bartolomeo
118	84	34	106	73	33	12	11	1	6.969	3.476	3.493	Cadibona
74	33	41	73	32	41	1	1	—	1.681	801	880	<b>Spotorno</b>
153	53	100	151	51	100	2	2	—	3.329	1.604	1.725	<b>Stella</b>
46	15	31	46	15	31	—	—	—	776	374	402	San Giovanni Battista
52	25	27	52	25	27	—	—	—	954	460	494	San Martino
27	6	21	25	4	21	2	2	—	638	315	323	San Bernardo
17	5	12	17	5	12	—	—	—	710	319	391	Santa Giustina
11	2	9	11	2	9	—	—	—	251	136	115	Gameragna
103	69	34	68	37	31	35	32	3	1.352	708	644	<b>Stellanello</b>
29	15	14	19	8	11	10	7	3	400	204	196	Rossi
32	22	10	21	11	10	11	11	—	295	151	144	San Vincenzo
5	3	2	2	—	2	3	3	—	84	45	39	Villarelli
3	3	—	3	3	—	—	—	—	118	67	51	San Lorenzo
25	19	6	17	11	6	8	8	—	291	149	142	San Damiano
9	7	2	6	4	2	3	3	—	164	92	72	Santa Maria
14	12	2	7	5	2	7	7	—	443	229	214	<b>Téstico</b>
9	7	2	7	5	2	2	2	—	281	147	134	Téstico
3	3	—	2	2	—	1	1	—	86	45	41	Ville
3	1	2	2	—	2	1	1	—	80	46	34	Poggio Bottaro
5	5	—	—	—	—	5	5	—	162	82	80	Ginestro *
155	98	57	83	27	56	72	71	1	1.169	536	633	<b>Tiglieto</b>
70	38	32	48	17	31	22	21	1	465	211	254	Montecalvo
28	19	9	15	6	9	13	13	—	290	133	157	Acquabona
36	25	11	12	1	11	24	24	—	167	83	84	Vinazza
14	14	—	1	1	—	13	13	—	138	58	80	Terraciocca
7	2	5	7	2	5	—	—	—	109	51	58	Badia
50	28	22	49	27	22	1	1	—	1.384	686	698	<b>Toirano</b>
30	17	13	30	17	13	—	—	—	926	463	463	Toirano
6	5	1	5	4	1	1	1	—	260	128	132	Boissano *
14	6	8	14	6	8	—	—	—	198	95	103	Carpe

## Popolazione presente, temporaneamente assente e residente nei Comuni,

### LIGURIA

COMUNI E FRAZIONI DI CENSIMENTO	ALTIME- TRIA m. s/m	SUPERFICIE TERRI- TORIALE ha.	DENSITÀ PER km. <sup>2</sup>	POPOLAZIONE PRESENTE (di fatto)								
				IN COMPLESSO			CON DIMORA					
							abituale			temporanea		
				M	F	T	M	F	T	M	F	T
1	2	3	4	5	6	7	8	9	10	11	12	13
<b>Tovo San Giacomo . . . . .</b>	<b>47</b>	<b>899</b>	<b>159</b>	<b>1.425</b>	<b>705</b>	<b>720</b>	<b>1.412</b>	<b>698</b>	<b>714</b>	<b>13</b>	<b>7</b>	<b>6</b>
Tovo San Giacomo . . . . .	—	—	—	697	353	339	692	355	337	5	3	2
Bardino Vecchio* . . . . .	—	—	—	314	143	166	310	145	165	4	3	1
Bardino Nuovo* . . . . .	—	—	—	414	199	215	410	193	212	4	1	3
<b>Urbe . . . . .</b>	<b>490</b>	<b>3.128</b>	<b>61</b>	<b>1.896</b>	<b>788</b>	<b>1.108</b>	<b>1.865</b>	<b>773</b>	<b>1.092</b>	<b>31</b>	<b>15</b>	<b>16</b>
Martina Olba* . . . . .	—	—	—	565	243	322	562	241	321	3	2	1
Acquabianca* . . . . .	—	—	—	403	159	249	398	157	241	10	2	8
Vara* . . . . .	—	—	—	472	180	292	469	179	290	3	1	2
Olba* . . . . .	—	—	—	451	206	245	436	196	240	15	10	5
<b>Vado Ligure . . . . .</b>	<b>12</b>	<b>2.450</b>	<b>305</b>	<b>7.464</b>	<b>3.755</b>	<b>3.709</b>	<b>7.344</b>	<b>3.689</b>	<b>3.655</b>	<b>120</b>	<b>66</b>	<b>54</b>
Vado Ligure . . . . .	—	—	—	4.180	2.105	2.075	4.090	2.050	2.040	90	55	35
Navi e Barche . . . . .	—	—	—	23	23	—	9	9	—	14	14	—
Porto Vado . . . . .	—	—	—	720	349	371	707	343	364	13	6	7
Bossarino . . . . .	—	—	—	990	488	502	981	488	493	9	—	9
Torre . . . . .	—	—	—	422	215	207	422	215	207	—	—	—
Bellandi . . . . .	—	—	—	129	63	61	129	63	61	—	—	—
Segno* . . . . .	—	—	—	1.023	530	493	1.015	525	490	8	5	3
<b>Varazze . . . . .</b>	<b>5</b>	<b>4.751</b>	<b>245</b>	<b>11.635</b>	<b>5.369</b>	<b>6.266</b>	<b>10.918</b>	<b>5.074</b>	<b>5.844</b>	<b>717</b>	<b>295</b>	<b>422</b>
Varazze . . . . .	—	—	—	8.586	3.877	4.709	7.916	3.610	4.306	670	267	403
Pero . . . . .	—	—	—	1.952	933	1.014	1.927	930	997	25	8	17
Alpicella . . . . .	—	—	—	1.097	554	543	1.075	534	541	22	20	2
<b>Vendone . . . . .</b>	<b>398</b>	<b>753</b>	<b>72</b>	<b>542</b>	<b>278</b>	<b>264</b>	<b>532</b>	<b>273</b>	<b>259</b>	<b>10</b>	<b>5</b>	<b>5</b>
Vendone . . . . .	—	—	—	175	85	90	168	82	86	7	3	4
Castellaro . . . . .	—	—	—	205	106	99	205	106	99	—	—	—
Curenna . . . . .	—	—	—	162	87	75	159	85	74	3	2	1
<b>Verezzi (1) . . . . .</b>	<b>190</b>	<b>173</b>	<b>201</b>	<b>348</b>	<b>182</b>	<b>166</b>	<b>344</b>	<b>181</b>	<b>163</b>	<b>4</b>	<b>1</b>	<b>3</b>
<b>Vezi Pórtio . . . . .</b>	<b>310</b>	<b>814</b>	<b>87</b>	<b>706</b>	<b>359</b>	<b>347</b>	<b>692</b>	<b>348</b>	<b>344</b>	<b>14</b>	<b>11</b>	<b>3</b>
Vezi San Giórgio . . . . .	—	—	—	214	102	112	206	96	110	8	6	2
Magnone . . . . .	—	—	—	195	93	102	192	91	101	3	2	1
Vezi San Filippo . . . . .	—	—	—	142	79	63	141	78	63	1	1	—
Pórtio . . . . .	—	—	—	155	85	70	153	83	70	2	2	—
<b>Villanova d'Albenga . . . . .</b>	<b>29</b>	<b>1.582</b>	<b>72</b>	<b>1.144</b>	<b>587</b>	<b>557</b>	<b>1.086</b>	<b>548</b>	<b>538</b>	<b>58</b>	<b>39</b>	<b>19</b>
Villanova d'Albenga . . . . .	—	—	—	851	435	416	802	402	400	49	33	16
Bossoletto . . . . .	—	—	—	63	36	27	61	35	26	2	1	1
Ligo . . . . .	—	—	—	113	55	58	108	51	57	5	4	1
Marta . . . . .	—	—	—	117	61	56	115	60	55	2	1	1
<b>Zuccarello . . . . .</b>	<b>130</b>	<b>1.055</b>	<b>57</b>	<b>606</b>	<b>361</b>	<b>245</b>	<b>595</b>	<b>355</b>	<b>240</b>	<b>11</b>	<b>6</b>	<b>5</b>
<b>TOTALE PROVINCIA</b>	<b>—</b>	<b>159.136</b>	<b>139</b>	<b>221.003</b>	<b>110.303</b>	<b>110.700</b>	<b>212.088</b>	<b>105.132</b>	<b>106.956</b>	<b>8.915</b>	<b>5.171</b>	<b>3.744</b>

(1) Per effetto del R. D. 23 marzo 1933-XI n. 336 pubblicato nella Gazzetta Ufficiale n. 108 del 9 maggio 1933-XI il Comune di Verezzi è stato soppresso e passato a costituire col

nelle Frazioni di censimento, nelle Province e nei Compartimenti

Provincia di Savona

POPOLAZIONE TEMPORANEAMENTE ASSENTE									POPOLAZIONE RESIDENTE			COMUNI E FRAZIONI DI CENSIMENTO
IN COMPLESSO			CHE SI TROVAVA						(legale)			
			in altri Comuni del Regno			nelle Colonie e all'Estero						
M	F		M	F		M	F		M	F		
14	15	16	17	18	19	20	21	22	23	24	25	26
43	27	16	37	24	13	6	3	3	1.455	725	730	<b>Tovo San Giacomo</b>
7	4	3	7	4	3	—	—	—	699	359	340	Tovo San Giacomo
9	8	1	9	8	1	—	—	—	319	153	166	Bardino Vecchio *
27	15	12	21	12	9	6	3	3	437	213	224	Bardino Nuovo *
400	376	24	43	20	23	357	356	1	2.265	1.149	1.116	<b>Urbe</b>
110	99	11	17	7	10	93	92	1	672	340	332	Martina Olba *
103	99	4	8	4	4	95	95	—	501	256	245	Acquabianca *
150	146	4	6	2	4	144	144	—	619	325	294	Vara *
37	32	5	12	7	5	25	25	—	473	228	245	Olba *
177	104	73	157	84	73	20	20	—	7.521	3.793	3.728	<b>Vado Ligure</b>
99	52	47	89	42	47	10	10	—	4.189	2.102	2.087	Vado Ligure
29	26	3	19	16	3	—	—	—	9	9	—	Navi e Barche
23	12	11	23	12	11	10	10	—	736	369	367	Porto Vado
5	3	2	5	3	2	—	—	—	1.004	500	504	Bossarino
2	2	—	2	2	—	—	—	—	427	218	209	Torre
19	9	10	19	9	10	—	—	—	131	70	61	Bellandi
									1.034	534	500	Segno *
402	257	145	322	179	143	80	78	2	11.320	5.331	5.989	<b>Varazze</b>
334	222	112	259	149	110	75	73	2	8.250	3.832	4.418	Varazze
56	26	30	55	25	30	1	1	—	1.983	956	1.027	Pero
12	9	3	8	5	3	4	4	—	1.087	543	544	Alpicella
28	10	18	26	8	18	2	2	—	560	283	277	<b>Vendone</b>
11	5	6	11	5	6	—	—	—	179	87	92	Vendone
5	3	2	3	1	2	2	2	—	210	109	101	Castellaro
12	2	10	12	2	10	—	—	—	171	87	84	Curenna
3	2	1	2	1	1	1	1	—	347	183	164	<b>Verezzi (1)</b>
15	7	8	15	7	8	—	—	—	707	355	352	<b>Vezi Pórtio</b>
7	2	5	7	2	5	—	—	—	213	98	115	Vezi San Giórgio
6	4	2	6	4	2	—	—	—	198	95	103	Magnone
2	1	1	2	1	1	—	—	—	143	79	64	Vezi San Filippo
—	—	—	—	—	—	—	—	—	153	83	70	Pórtio
23	19	4	23	19	4	—	—	—	1.109	567	542	<b>Villanova d'Albenga</b>
16	13	3	16	13	3	—	—	—	818	415	403	Villanova d'Albenga
1	1	—	1	1	—	—	—	—	62	36	26	Bossoleto
6	5	1	6	5	1	—	—	—	114	56	58	Ligo
—	—	—	—	—	—	—	—	—	115	60	55	Marta
25	14	11	24	13	11	1	1	—	620	369	251	<b>Zuccarello</b>
7.469	4.362	3.107	6.323	3.304	3.019	1.146	1.058	88	219.557	109.494	110.063	<b>TOTALE PROVINCIA</b>
												(Comuni 71 - Frazioni 265)

ure soppresso Comune di Boggio il nuovo comune di Boggio Verzezi.

Popolazione presente, temporaneamente assente e residente nei Comuni,

LOMBARDIA

COMUNI E FRAZIONI DI CENSIMENTO	ALTIME- TRIA m. s/m	SUPERFICIE TERRI- TORIALE ha.	DENSITÀ PER km. <sup>2</sup>	POPOLAZIONE PRESENTE (di fatto)								
				IN COMPLESSO			CON DIMORA					
				M	F	M	abituale			temporanea		
							M	F	M	F	M	F
1	2	3	4	5	6	7	8	9	10	11	12	13
<b>Adrara San Martino . . . .</b>	<b>335</b>	<b>1.253</b>	<b>187</b>	<b>2.343</b>	<b>1.104</b>	<b>1.239</b>	<b>2.316</b>	<b>1.097</b>	<b>1.219</b>	<b>27</b>	<b>7</b>	<b>20</b>
Adrara San Martino . . . .	—	—	—	1.129	542	587	1.110	537	573	19	5	14
Villanova . . . . .	—	—	—	291	138	153	286	137	149	5	1	4
Mascherpinga e Costa . . . .	—	—	—	363	146	217	362	146	216	1	—	1
Squadra di Sera e Dosso . . . .	—	—	—	337	154	183	334	154	180	3	—	3
Collepiano . . . . .	—	—	—	514	262	252	510	260	250	4	2	2
<b>Adrara San Rocco . . . . .</b>	<b>431</b>	<b>909</b>	<b>100</b>	<b>913</b>	<b>438</b>	<b>475</b>	<b>910</b>	<b>436</b>	<b>474</b>	<b>3</b>	<b>2</b>	<b>1</b>
Casinelli . . . . .	—	—	—	424	218	206	422	216	206	2	2	—
Dumengoni . . . . .	—	—	—	489	220	269	488	220	268	1	—	1
<b>Albano Sant'Alessandro . . . .</b>	<b>244</b>	<b>528</b>	<b>292</b>	<b>1.542</b>	<b>717</b>	<b>825</b>	<b>1.542</b>	<b>717</b>	<b>825</b>	—	—	—
<b>Albino . . . . .</b>	<b>347</b>	<b>3.132</b>	<b>348</b>	<b>10.899</b>	<b>4.886</b>	<b>6.013</b>	<b>10.437</b>	<b>4.578</b>	<b>5.859</b>	<b>462</b>	<b>308</b>	<b>154</b>
Albino . . . . .	—	—	—	4.643	2.091	2.552	4.296	1.820	2.476	347	271	76
Fiobbio . . . . .	—	—	—	657	270	387	653	270	383	4	—	4
Abbazia . . . . .	—	—	—	469	213	256	465	213	252	4	—	4
Casale . . . . .	—	—	—	233	107	126	229	107	122	4	—	4
Bondo Petello * . . . . .	—	—	—	576	262	314	576	262	314	—	—	—
Desenzano al Sèrio * . . . . .	—	—	—	1.547	692	855	1.492	677	815	55	15	40
Comenduno * . . . . .	—	—	—	929	408	521	914	401	513	15	7	8
Vall'Alta * . . . . .	—	—	—	1.845	843	1.002	1.812	828	984	33	15	18
Dossello . . . . .	—	—	—	306	165	141	301	162	139	5	3	2
<b>Almè con Villa . . . . .</b>	<b>299</b>	<b>832</b>	<b>561</b>	<b>4.671</b>	<b>2.161</b>	<b>2.510</b>	<b>4.623</b>	<b>2.135</b>	<b>2.488</b>	<b>48</b>	<b>26</b>	<b>22</b>
Villa d'Almè * . . . . .	—	—	—	2.304	1.037	1.267	2.269	1.018	1.251	35	19	16
Bruntino * . . . . .	—	—	—	741	363	378	739	362	377	2	1	1
Almè * . . . . .	—	—	—	1.626	761	865	1.615	755	860	11	6	5
<b>Almenno San Bartolomeo . . . .</b>	<b>350</b>	<b>1.057</b>	<b>290</b>	<b>3.065</b>	<b>1.475</b>	<b>1.590</b>	<b>3.049</b>	<b>1.469</b>	<b>1.580</b>	<b>16</b>	<b>6</b>	<b>10</b>
Almenno San Bartolomeo . . . .	—	—	—	1.421	672	749	1.414	669	745	7	3	4
Cascine . . . . .	—	—	—	532	243	289	531	243	288	1	—	1
Carosso . . . . .	—	—	—	217	113	104	216	112	104	1	—	1
Albenza . . . . .	—	—	—	576	290	236	573	290	233	3	—	3
Barlino . . . . .	—	—	—	319	157	162	315	155	160	4	2	2
<b>Almenno San Salvatore . . . . .</b>	<b>325</b>	<b>475</b>	<b>568</b>	<b>2.696</b>	<b>1.216</b>	<b>1.480</b>	<b>2.639</b>	<b>1.196</b>	<b>1.443</b>	<b>57</b>	<b>20</b>	<b>37</b>
Almenno Alto . . . . .	—	—	—	1.201	552	649	1.179	538	641	22	14	8
Almenno Basso . . . . .	—	—	—	1.495	664	831	1.460	658	802	35	6	29
<b>Alzano Lombardo . . . . .</b>	<b>294</b>	<b>435</b>	<b>1.093</b>	<b>4.756</b>	<b>2.096</b>	<b>2.660</b>	<b>4.671</b>	<b>2.082</b>	<b>2.589</b>	<b>85</b>	<b>14</b>	<b>71</b>
Alzano Maggiore * . . . . .	—	—	—	3.698	1.579	2.119	3.619	1.567	2.052	79	12	67
Brumano * . . . . .	—	—	—	65	32	33	64	31	33	1	1	—
Alzano di Sopra * . . . . .	—	—	—	993	485	508	988	484	504	5	1	4
<b>Ambivere . . . . .</b>	<b>261</b>	<b>324</b>	<b>306</b>	<b>991</b>	<b>500</b>	<b>491</b>	<b>967</b>	<b>477</b>	<b>490</b>	<b>24</b>	<b>23</b>	<b>1</b>
Ambivere . . . . .	—	—	—	686	335	351	662	312	350	24	23	1
Genestaro Tèggia . . . . .	—	—	—	131	65	66	131	65	66	—	—	—
Somasca . . . . .	—	—	—	72	46	26	72	46	26	—	—	—
Cerchiera e Volpe . . . . .	—	—	—	102	54	48	102	54	48	—	—	—
<b>Antegnate . . . . .</b>	<b>113</b>	<b>942</b>	<b>259</b>	<b>2.438</b>	<b>1.276</b>	<b>1.162</b>	<b>2.373</b>	<b>1.244</b>	<b>1.129</b>	<b>65</b>	<b>32</b>	<b>33</b>
<b>Arcene . . . . .</b>	<b>151</b>	<b>423</b>	<b>539</b>	<b>2.282</b>	<b>1.107</b>	<b>1.175</b>	<b>2.238</b>	<b>1.092</b>	<b>1.146</b>	<b>44</b>	<b>15</b>	<b>29</b>
<b>Ardésio . . . . .</b>	<b>593</b>	<b>5.376</b>	<b>49</b>	<b>2.641</b>	<b>1.115</b>	<b>1.526</b>	<b>2.616</b>	<b>1.101</b>	<b>1.515</b>	<b>25</b>	<b>14</b>	<b>11</b>
<b>Arzago d'Adda . . . . .</b>	<b>106</b>	<b>926</b>	<b>175</b>	<b>1.620</b>	<b>833</b>	<b>787</b>	<b>1.593</b>	<b>817</b>	<b>776</b>	<b>27</b>	<b>16</b>	<b>11</b>
<b>Averara . . . . .</b>	<b>636</b>	<b>1.053</b>	<b>53</b>	<b>561</b>	<b>237</b>	<b>324</b>	<b>534</b>	<b>219</b>	<b>315</b>	<b>27</b>	<b>18</b>	<b>9</b>



nelle Frazioni di censimento, nelle Provincie e nei Compartimenti

Provincia di Bergamo

POPOLAZIONE TEMPORANEAMENTE ASSENTE									POPOLAZIONE RESIDENTE			COMUNI E FRAZIONI DI CENSIMENTO
IN COMPLESSO			CHE SI TROVAVA						(legale)			
			in altri Comuni del Regno			nelle Colonie e all' Estero			M F	M	F	
M	F		M	F		M	F					
14	15	16	17	18	19	20	21	22	23	24	25	26
211	152	59	167	108	59	44	44	—	2.527	1.249	1.278	<b>Adrara San Martino</b>
89	64	25	61	36	25	28	28	—	1.199	601	593	Adrara San Martino
37	26	9	18	9	9	17	17	—	322	163	158	Villanova
55	44	11	43	32	11	12	12	—	417	190	227	Mascherpinga e Costa
44	34	10	44	34	10	—	—	—	378	188	190	Squadra di Sera e Dosso
23	10	13	19	6	13	4	4	—	533	270	263	Collepiano
108	64	44	80	37	43	28	27	1	1.018	500	518	<b>Adrara San Rocco</b>
33	24	9	24	16	8	9	8	1	455	240	215	Casinelli
75	40	35	56	21	35	19	19	—	563	260	303	Dumengoni
106	105	1	19	18	1	87	87	—	1.648	822	826	<b>Albano Sant' Alessandro</b>
1.227	908	319	446	181	265	781	727	54	11.664	5.486	6.178	<b>Albino</b>
362	275	87	147	77	70	215	193	17	4.658	2.095	2.563	Albino
121	101	20	9	2	7	112	99	13	774	371	403	Fiobbio
61	43	18	25	9	16	36	34	2	526	256	270	Abbazia
42	18	24	24	3	21	18	15	3	271	125	146	Casale
80	66	14	14	5	9	66	61	5	656	328	328	Bondo Petello *
167	117	50	84	35	49	83	82	1	1.659	794	865	Desenzano al Sèrio *
143	103	45	53	19	39	90	84	6	1.062	504	553	Comenduno *
246	185	61	85	31	54	161	154	7	2.053	1.013	1.045	Vall' Alta *
108	84	24	32	10	22	76	74	2	909	446	463	Dossello
429	287	142	209	109	100	220	178	42	5.052	2.422	2.630	<b>Almè con Villa</b>
231	159	72	104	56	48	127	103	24	2.500	1.177	1.323	Villa d' Almè *
87	50	37	48	23	25	39	27	12	826	412	414	Bruntino *
111	78	33	57	30	27	54	43	6	1.726	833	893	Aimè *
126	70	56	86	41	45	40	29	11	3.175	1.539	1.636	<b>Almenno San Bartolomeo</b>
47	30	17	29	17	12	18	13	5	1.461	699	762	Almenno San Bartolomeo
24	12	12	16	5	11	8	7	1	555	255	300	Cascine
6	5	1	4	3	1	2	2	—	222	117	105	Carosso
20	10	10	12	6	6	8	4	4	533	300	293	Albenza
29	13	16	25	10	15	4	3	1	344	168	176	Barlino
269	201	68	100	52	48	169	149	20	2.908	1.397	1.511	<b>Almenno San Salvatore</b>
123	92	31	44	28	16	79	64	15	1.302	630	672	Almenno Alto
146	109	37	56	24	32	90	85	5	1.606	767	839	Almenno Basso
230	169	61	147	88	59	83	81	2	4.901	2.251	2.650	<b>Alzano Lombardo</b>
181	134	47	120	74	46	61	60	1	3.800	1.701	2.099	Alzano Maggiore *
3	2	1	1	—	1	2	2	—	67	33	34	Brumano *
46	33	13	26	14	12	20	19	1	1.034	517	517	Alzano di Sopra *
42	22	20	37	18	19	5	4	1	1.009	499	510	<b>Ambivere</b>
41	22	19	36	18	18	5	4	1	703	334	369	Ambivere
—	—	—	—	—	—	—	—	—	131	65	66	Genestaro Téggia
—	—	—	—	—	—	—	—	—	72	46	26	Somasca
1	—	1	1	—	1	—	—	—	103	54	49	Cerchiera e Volpe
173	70	103	164	64	100	9	6	3	2.546	1.314	1.232	<b>Antegnate</b>
109	82	27	45	18	27	64	64	—	2.347	1.174	1.173	<b>Árcene</b>
571	415	156	235	110	125	336	305	31	3.187	1.516	1.671	<b>Ardésio</b>
55	22	33	52	21	31	3	1	2	1.648	839	809	<b>Arzago d'Adda</b>
72	70	2	4	3	1	68	67	1	606	289	317	<b>Averara</b>

Popolazione presente, temporaneamente assente e residente nei Comuni,

LOMBARDIA

COMUNI E FRAZIONI DI CENSIMENTO	ALTIME- TRIA m. s/m	SUPERFICIE TERRI- TORIALE ha.	DENSITÀ PER km. <sup>2</sup>	POPOLAZIONE PRESENTE (di fatto)								
				IN COMPLESSO			CON DIMORA					
							abituale			temporanea		
				M	F	T	M	F	T	M	F	T
5	6	7	8	9	10	11	12	13				
<b>Aviatico</b> . . . . .	1.022	843	90	758	356	402	738	344	394	20	12	8
Aviatico . . . . .	—	—	—	300	135	165	294	131	163	6	4	2
Ama . . . . .	—	—	—	160	80	80	158	73	80	2	2	—
Amora . . . . .	—	—	—	209	97	112	205	96	109	4	1	3
Ganda . . . . .	—	—	—	89	44	45	81	39	42	8	5	3
<b>Azzano San Paolo</b> . . . . .	226	421	381	1.603	775	828	1.602	774	828	1	1	—
<b>Barbata</b> . . . . .	105	786	117	916	484	432	877	457	420	39	27	12
<b>Bariano</b> . . . . .	114	704	267	1.877	953	924	1.875	951	924	2	2	—
Sério . . . . .	—	—	—	805	418	387	805	418	387	—	—	—
Fosso Bergamasco . . . . .	—	—	—	1.072	535	537	1.070	533	537	2	2	—
<b>Barzana</b> . . . . .	300	206	292	601	307	294	600	307	293	1	—	1
<b>Bedulita</b> . . . . .	561	413	150	619	275	344	603	269	334	16	6	10
Canegrè . . . . .	—	—	—	321	147	174	311	142	169	10	5	5
Capersonéni . . . . .	—	—	—	298	128	170	292	127	165	6	1	5
<b>Berbenno</b> . . . . .	675	630	266	1.676	686	990	1.659	678	981	17	8	9
Berbenno . . . . .	—	—	—	653	261	392	641	256	385	12	5	7
Piazzasco . . . . .	—	—	—	301	116	185	300	116	184	1	—	1
Capássero . . . . .	—	—	—	316	136	180	316	136	180	—	—	—
Ponte Giurino . . . . .	—	—	—	206	85	121	203	83	120	3	2	1
Ceresola . . . . .	—	—	—	178	70	108	176	69	107	2	1	1
Cà Previtalli . . . . .	—	—	—	323	134	189	323	134	189	—	—	—
<b>Bérgamo</b> . . . . .	251	3.876	2.119	82.134	38.621	43.513	76.479	35.840	40.639	5.655	2.781	2.874
Bérgamo . . . . .	—	—	—	44.895	20.797	24.093	41.011	18.816	22.195	3.884	1.981	1.903
San Vigilio . . . . .	—	—	—	1.963	989	974	1.927	976	951	36	13	23
Valtesse* . . . . .	—	—	—	3.508	1.732	1.776	3.449	1.705	1.741	59	24	35
Redona* . . . . .	—	—	—	3.842	1.842	2.000	3.728	1.775	1.953	114	67	47
Daste . . . . .	—	—	—	12.703	6.066	6.637	12.020	5.778	6.242	683	288	395
Colognola del Piano* . . . . .	—	—	—	3.309	1.660	1.649	3.272	1.649	1.623	37	11	26
Grumello del Piano* . . . . .	—	—	—	966	490	476	948	434	464	18	6	12
Lónguelo . . . . .	—	—	—	10.948	5.045	5.903	10.124	4.654	5.470	824	391	433
<b>Biello</b> . . . . .	840	218	73	159	63	96	157	62	95	2	1	1
<b>Bólgare</b> . . . . .	199	840	218	1.834	904	930	1.811	888	923	23	16	7
Bólgare . . . . .	—	—	—	1.175	592	613	1.160	553	607	15	9	6
Sonzogna . . . . .	—	—	—	311	163	148	308	161	147	3	2	1
Asnenga . . . . .	—	—	—	147	70	77	144	67	77	3	3	—
San Chiérico . . . . .	—	—	—	201	109	92	199	107	92	2	2	—
<b>Boltiere</b> . . . . .	171	405	497	2.012	962	1.050	2.006	960	1.046	6	2	4
<b>Bonate di Sopra</b> . . . . .	230	594	487	2.892	1.401	1.491	2.892	1.401	1.491	—	—	—
Ghidie . . . . .	—	—	—	723	334	389	723	334	389	—	—	—
<b>Bonate di Sotto</b> . . . . .	214	627	433	2.713	1.352	1.361	2.689	1.341	1.348	24	11	13
<b>Borgonitto</b> . . . . .	300	1.913	151	2.884	1.342	1.542	2.867	1.334	1.533	17	8	9
Borgo di Terzo* . . . . .	—	—	—	820	375	445	818	374	444	2	1	1
Terzo . . . . .	—	—	—	120	62	58	120	62	58	—	—	—
Berzo San Felmo* . . . . .	—	—	—	798	375	423	790	370	420	8	5	3
Grone* . . . . .	—	—	—	767	351	416	760	349	411	7	2	5
Sant'Antonio . . . . .	—	—	—	222	100	122	220	121	99	2	1	1
Viganó San Martino* . . . . .	—	—	—	499	241	258	499	241	258	—	—	—
<b>Bóssico</b> . . . . .	847	709	120	853	403	450	836	397	439	17	6	11

nelle Frazioni di censimento, nelle Provincie e nei Compartimenti

Provincia di Bergamo

POPOLAZIONE TEMPORANEAMENTE ASSENTE									POPOLAZIONE RESIDENTE			COMUNI E FRAZIONI DI CENSIMENTO
IN COMPLESSO			CHE SI TROVAVA						(legale)			
			in altri Comuni del Regno			nelle Colonie e all'Estero			M F	M	F	
M	F		M	F		M	F					
14	15	16	17	18	19	20	21	22	23	24	25	26
105	82	23	51	29	22	54	53	1	843	426	417	<b>Aviatico</b>
54	46	8	16	9	7	33	37	1	348	177	171	Aviatico
22	16	6	17	11	6	5	5	—	180	94	86	Ama
14	8	6	9	3	6	5	5	—	219	104	115	Amora
15	12	3	9	6	3	6	6	—	96	51	45	Ganda
44	33	11	21	10	11	23	23	—	1.646	807	839	<b>Azzano San Paolo</b>
47	22	25	43	18	25	4	4	—	924	479	445	<b>Barbata</b>
108	45	63	98	35	63	10	10	—	1.983	996	987	<b>Bariano</b>
53	20	33	47	14	33	6	6	—	858	438	420	Sério
55	25	30	51	21	30	4	4	—	1.125	558	567	Fosso Bergamasco
20	17	3	16	13	3	4	4	—	620	324	296	<b>Barzana</b>
152	118	34	47	14	33	105	104	1	755	387	368	<b>Bedulita</b>
82	60	22	31	10	21	51	50	1	393	202	191	Canegrè
70	58	12	16	4	12	54	54	—	362	185	177	Capersonéni
530	379	151	114	27	87	416	352	64	2.189	1.057	1.132	<b>Berberno</b>
255	165	90	62	14	48	193	151	42	896	421	475	Berberno
109	64	45	32	8	24	77	56	21	409	180	229	Piazzasco
82	59	23	16	4	12	66	55	11	393	195	203	Capàssero
51	37	14	20	7	13	31	30	1	254	120	134	Ponte Giurino
49	43	6	3	—	3	46	43	3	225	112	113	Ceresola
93	75	18	13	2	11	80	73	7	416	209	207	Cà Previtali
2.864	1.774	1.090	2.410	1.365	1.045	454	409	45	79.343	37.614	41.729	<b>Bérgamo</b>
1.428	926	502	1.206	737	469	222	189	33	42.439	19.742	22.697	Bérgamo
62	38	24	39	15	24	23	23	—	1.939	1.014	975	San Vigilio
108	82	26	69	43	26	39	39	—	3.557	1.790	1.767	Valtesse *
72	45	27	59	35	24	13	10	3	3.800	1.820	1.980	Redona *
236	155	81	169	91	78	67	64	3	12.256	5.933	6.323	Daste
54	39	15	37	22	15	17	17	—	3.326	1.688	1.638	Colognola del Piano *
37	26	11	19	8	11	18	18	—	985	510	475	Grumello del Piano *
867	463	404	812	414	398	55	49	6	10.991	5.117	5.874	Lónguelo
49	42	7	5	1	4	44	41	3	206	104	102	<b>Biello</b>
146	97	49	90	46	44	56	51	5	1.957	985	972	<b>Bólgare</b>
107	76	31	56	30	26	51	46	5	1.267	629	638	Bólgare
31	17	14	28	14	14	3	3	—	339	178	161	Sonzogna
1	—	1	1	—	1	—	—	—	145	67	78	Asnenga
7	4	3	5	2	3	2	2	—	206	111	95	San Chiérico
74	57	17	33	18	15	41	39	2	2.080	1.017	1.063	<b>Boltiere</b>
98	52	46	87	41	46	11	11	—	2.990	1.453	1.537	<b>Bonate di Sopra</b>
33	24	29	29	20	29	4	4	—	756	348	408	Chiàie
63	47	16	41	26	15	22	21	1	2.752	1.388	1.364	<b>Bonate di Sotto</b>
524	321	203	253	75	178	271	246	25	3.391	1.655	1.736	<b>Borgounito</b>
126	78	48	59	18	41	67	60	7	944	452	492	Borgo di Terzo *
10	6	4	3	—	—	7	6	—	130	68	62	Terzo
121	70	51	70	20	50	51	50	1	911	440	471	Berzo San Fermo *
156	101	55	69	23	46	87	78	9	916	450	466	Grone *
44	23	27	31	12	19	23	21	2	264	122	142	San'Apollonio
121	72	49	55	14	41	66	58	8	620	313	307	Viganó San Martino *
134	76	58	114	56	58	20	20	—	970	473	497	<b>Bóssico</b>

Popolazione presente, temporaneamente assente e residente nei Comuni,

LOMBARDIA

COMUNI E FRAZIONI DI CENSIMENTO	ALTIME- TRIA m. s/m	SUPERFICIE TERRI- TORIALE ha.	DENSITÀ PER km. <sup>2</sup>	POPOLAZIONE PRESENTE (di fatto)								
				IN COMPLESSO			CON DIMORA					
							abituale			temporanea		
				M	F	T	M	F	T	M	F	T
1	2	3	4	5	6	7	8	9	10	11	12	13
<b>Bottanuco</b> . . . . .	221	572	394	2.255	1.102	1.153	2.213	1.095	1.118	42	7	35
Bottanuco . . . . .	—	—	—	1.585	770	815	1.549	765	734	36	5	31
Cerro . . . . .	—	—	—	670	332	338	664	330	334	6	2	4
<b>Bracca di Costa Serina</b> . .	427	2.579	112	2.880	1.265	1.615	2.862	1.256	1.606	18	9	9
Bracca * . . . . .	—	—	—	711	314	397	706	313	393	5	1	4
Cornalta . . . . .	—	—	—	199	94	105	195	93	102	4	1	3
Frerola * . . . . .	—	—	—	413	172	241	410	172	238	3	—	3
Pagliaro . . . . .	—	—	—	169	73	96	167	73	94	2	—	2
Costa di Serina * . . . . .	—	—	—	1.310	581	729	1.301	573	728	9	8	1
Ascensione . . . . .	—	—	—	364	166	198	362	165	197	2	1	1
Traficanti . . . . .	—	—	—	294	134	160	294	134	160	—	—	—
Rigosa * . . . . .	—	—	—	446	198	248	445	198	247	1	—	1
Sambusita . . . . .	—	—	—	178	79	99	177	79	98	1	—	1
<b>Branzi</b> . . . . .	844	2.529	38	962	486	476	958	483	475	4	3	1
<b>Brembate</b> . . . . .	173	486	756	3.676	1.816	1.860	3.646	1.803	1.843	30	13	17
Brembate di Sotto * . . . . .	—	—	—	2.859	1.411	1.448	2.837	1.401	1.436	22	10	12
Grignano * . . . . .	—	—	—	817	405	412	809	402	407	8	3	5
<b>Brembilla</b> . . . . .	417	2.091	141	2.942	1.219	1.723	2.942	1.219	1.723	—	—	—
Brembilla . . . . .	—	—	—	1.271	523	743	1.271	528	743	—	—	—
Cadelfoglio - Catremèrio - Cerro - Sant'Antonio . . . . .	—	—	—	1.671	691	980	1.671	691	980	—	—	—
<b>Brignano Gera d'Adda</b> . .	131	1.183	327	3.869	1.888	1.981	3.836	1.878	1.958	33	10	23
<b>Brumano</b> . . . . .	913	814	26	209	101	108	208	101	107	1	—	1
<b>Calcinate</b> . . . . .	186	1.472	208	3.062	1.497	1.565	3.011	1.474	1.537	51	23	28
<b>Cálcio</b> . . . . .	122	1.547	262	4.051	1.949	2.102	4.013	1.927	2.086	38	22	16
<b>Calolziocorte</b> . . . . .	216	901	717	6.463	3.048	3.415	6.400	3.026	3.374	63	22	41
Calólzio . . . . .	—	—	—	2.549	1.214	1.335	2.512	1.203	1.309	37	11	26
Páscolo . . . . .	—	—	—	327	145	182	323	145	183	4	—	4
Corta * . . . . .	—	—	—	2.506	1.185	1.321	2.439	1.175	1.314	17	10	7
Sala . . . . .	—	—	—	965	471	494	957	467	490	8	4	4
Lorentino * . . . . .	—	—	—	680	341	339	679	341	333	1	—	1
Sopracornola . . . . .	—	—	—	282	148	134	281	148	133	1	—	1
Rossino * . . . . .	—	—	—	728	303	420	720	307	413	8	1	7
<b>Calusco d'Adda</b> . . . . .	272	824	386	3.183	1.594	1.589	3.135	1.569	1.566	48	25	23
Calusco d'Adda . . . . .	—	—	—	2.133	1.060	1.073	2.091	1.035	1.056	47	25	22
Vanzone . . . . .	—	—	—	738	373	365	737	373	364	1	—	1
Baccanello . . . . .	—	—	—	307	161	146	307	161	146	—	—	—
<b>Calvenzano</b> . . . . .	115	645	334	2.152	1.053	1.099	2.148	1.052	1.096	4	1	3
<b>Camerata Cornello</b> . . . .	569	1.256	61	772	332	440	746	316	430	26	16	10
Camerata Cornello . . . . .	—	—	—	668	288	330	647	274	373	21	14	7
Cespedósio . . . . .	—	—	—	104	44	60	99	42	57	5	2	3
<b>Canónica d'Adda</b> . . . . .	143	426	505	2.151	1.047	1.104	2.133	1.034	1.099	18	13	5
<b>Capizzone</b> . . . . .	486	459	178	819	382	437	805	375	430	14	7	7
Caschietino . . . . .	—	—	—	569	261	298	549	257	292	10	4	6
Botta Mortesina . . . . .	—	—	—	260	121	139	256	118	138	4	3	1
<b>Capriate San Gervásio</b> . .	188	533	860	4.583	2.153	2.430	4.562	2.144	2.418	21	9	12
Capriate d'Adda * . . . . .	—	—	—	1.820	835	985	1.815	832	983	5	3	2
San Gervásio d'Adda * . . . . .	—	—	—	1.614	774	840	1.604	769	835	10	5	5
Crespi d'Adda * . . . . .	—	—	—	1.149	544	605	1.143	543	600	6	1	5

nelle Frazioni di censimento, nelle Provincie e nei Compartimenti

Provincia di Bergamo

POPOLAZIONE TEMPORANEAMENTE ASSENTE									POPOLAZIONE RESIDENTE			COMUNI E FRAZIONI DI CENSIMENTO
IN COMPLESSO			CHE SI TROVAVA						(legale)			
M	F	M	in altri Comuni del Regno			nelle Colonie e all' Estero			M	F	M	
			M	F	M	F	M	F				
14	15	16	17	18	19	20	21	22	23	24	25	26
61	35	26	55	29	26	6	6	—	2.274	1.130	1.144	<b>Bottanuco</b>
49	26	23	46	23	23	3	3	—	1.598	791	807	Bottanuco
12	9	3	9	6	3	3	3	—	676	339	337	Cerro
441	354	87	112	35	77	329	319	10	3.303	1.610	1.693	<b>Bracca di Costa Serina</b>
134	111	23	34	15	19	100	96	4	840	424	416	Bracca *
34	24	10	17	7	10	17	17	—	229	117	112	Cornalta
84	59	25	33	8	25	51	51	—	494	231	263	Frerola *
39	29	10	12	2	10	27	27	—	206	102	104	Pagliaro
172	143	29	33	8	25	139	135	4	1.473	716	757	Costa di Serina *
44	40	4	3	1	2	41	39	2	406	205	201	Ascensione
17	14	3	5	2	3	12	12	—	311	148	163	Traffanti
51	41	10	12	4	8	39	37	2	496	239	257	Rigosa *
28	20	8	9	3	6	19	17	2	205	99	106	Sambusita
110	92	18	38	20	18	72	72	—	1.068	575	493	<b>Branzi</b>
66	44	22	62	40	22	4	4	—	3.712	1.847	1.865	<b>Brembate</b>
55	34	21	51	30	21	4	4	—	2.892	1.435	1.457	Brembate di Sotto *
11	10	1	11	10	1	—	—	—	820	412	408	Grignano *
607	480	127	160	51	109	447	429	18	3.549	1.699	1.850	<b>Brembilla</b>
259	197	62	73	18	55	186	179	7	1.530	725	805	Brembilla
348	283	65	87	33	54	261	250	11	2.019	974	1.045	Cadelfòglia - Catremèrio - Cerro - Sant'Antonio
195	128	67	159	92	67	36	36	—	4.031	2.006	2.025	<b>Brignano Gera d'Adda</b>
35	26	9	31	22	9	4	4	—	243	127	116	<b>Brumano</b>
90	75	15	34	19	15	56	56	—	3.101	1.549	1.552	<b>Calcinatè</b>
229	136	93	203	110	93	26	26	—	4.242	2.063	2.179	<b>Càlcio</b>
276	201	75	176	101	75	100	100	—	6.676	3.227	3.449	<b>Calolziocorte</b>
101	71	30	87	57	30	14	14	—	2.613	1.274	1.339	Calòlzio
27	17	10	22	12	10	5	5	—	870	422	428	Pàscolo
77	52	25	61	36	25	16	16	—	2.566	1.227	1.339	Corte *
13	10	3	9	6	3	4	4	—	970	477	493	Sala
27	24	3	4	1	3	23	23	—	706	365	341	Lorentino *
16	13	3	4	1	3	12	12	—	297	161	136	Sopracornola
71	54	17	24	7	17	47	47	—	791	361	430	Rossino *
96	67	29	76	47	29	20	20	—	3.231	1.636	1.595	<b>Calusco d'Adda</b>
72	49	23	61	38	23	11	11	—	2.163	1.084	1.079	Calusco d'Adda
19	15	4	11	7	4	8	8	—	756	388	363	Vanzone
5	3	2	4	2	2	1	1	—	312	164	148	Baccanello
42	15	27	42	15	27	—	—	—	2.190	1.067	1.123	<b>Calvenzano</b>
106	100	6	26	22	4	80	78	2	852	416	436	<b>Camerata Cornello</b>
96	93	3	18	17	1	78	76	2	743	367	376	Camerata Cornello
10	7	3	8	5	3	2	2	—	109	49	60	Cespedósio
52	33	19	47	28	19	5	5	—	2.185	1.067	1.118	<b>Canònica d'Adda</b>
238	168	70	76	22	54	162	146	16	1.043	543	500	<b>Capizzone</b>
176	112	64	63	20	48	108	92	16	725	369	356	Caschietino
62	56	6	8	2	6	54	54	—	318	174	144	Botta Mortesina
240	156	84	179	95	84	61	61	—	4.802	2.300	2.502	<b>Capriate San Gervásio</b>
81	56	25	56	31	25	25	25	—	1.896	888	1.008	Capriate d'Adda *
99	64	35	65	30	35	34	34	—	1.703	833	870	San Gervásio d'Adda *
60	36	24	58	34	24	2	2	—	1.203	579	624	Crespi d'Adda *

## Popolazione presente, temporaneamente assente e residente nei Comuni,

### LOMBARDIA

COMUNI E FRAZIONI DI CENSIMENTO	ALTIME- TRIA m. s/m	SUPERFICIE TERRI- TORIALE ha.	DENSITÀ PER km. <sup>3</sup>	POPOLAZIONE PRESENTE (di fatto)								
				IN COMPLESSO			CON DIMORA					
							abituale			temporanea		
				M	F	T	M	F	T	M	F	T
1	2	3	4	5	6	7	8	9	10	11	12	13
<b>Caprino Bergamasco . . . . .</b>	<b>312</b>	<b>860</b>	<b>343</b>	<b>2.952</b>	<b>1.575</b>	<b>1.377</b>	<b>2.437</b>	<b>1.168</b>	<b>1.269</b>	<b>515</b>	<b>407</b>	<b>108</b>
Caprino Bergamasco . . . . .	—	—	—	920	387	533	851	385	466	69	2	67
Sant'Antonio d'Adda *	—	—	—	676	333	343	675	332	343	1	1	—
Celana . . . . .	—	—	—	1.024	686	333	579	282	297	445	404	41
Cava . . . . .	—	—	—	332	169	163	332	169	163	—	—	—
<b>Caravaggio . . . . .</b>	<b>111</b>	<b>3.281</b>	<b>326</b>	<b>10.684</b>	<b>5.301</b>	<b>5.383</b>	<b>10.509</b>	<b>5.222</b>	<b>5.287</b>	<b>175</b>	<b>79</b>	<b>96</b>
Caravaggio . . . . .	—	—	—	9.242	4.539	4.703	9.096	4.474	4.622	146	65	81
Masano . . . . .	—	—	—	937	494	443	916	485	431	21	9	12
Vidalengo . . . . .	—	—	—	505	268	237	497	263	234	8	5	3
<b>Carenno . . . . .</b>	<b>635</b>	<b>786</b>	<b>179</b>	<b>1.404</b>	<b>645</b>	<b>759</b>	<b>1.380</b>	<b>635</b>	<b>745</b>	<b>24</b>	<b>10</b>	<b>14</b>
Carenno . . . . .	—	—	—	1.195	549	646	1.171	539	632	24	10	14
Colle di Sogno . . . . .	—	—	—	209	96	113	209	96	113	—	—	—
<b>Caróbbio degli Àngeli . . . . .</b>	<b>230</b>	<b>667</b>	<b>299</b>	<b>1.994</b>	<b>946</b>	<b>1.048</b>	<b>1.975</b>	<b>939</b>	<b>1.036</b>	<b>19</b>	<b>7</b>	<b>12</b>
Caróbbio *	—	—	—	998	467	531	985	463	522	13	4	9
Santo Stefano del Monte degli Àngeli *	—	—	—	563	268	295	562	267	295	1	1	—
Cicola *	—	—	—	433	211	222	428	209	219	5	2	3
<b>Carona . . . . .</b>	<b>1.120</b>	<b>4.419</b>	<b>16</b>	<b>728</b>	<b>369</b>	<b>359</b>	<b>727</b>	<b>369</b>	<b>358</b>	<b>1</b>	<b>—</b>	<b>1</b>
<b>Cárvico . . . . .</b>	<b>287</b>	<b>438</b>	<b>395</b>	<b>1.731</b>	<b>826</b>	<b>905</b>	<b>1.731</b>	<b>826</b>	<b>905</b>	<b>—</b>	<b>—</b>	<b>—</b>
<b>Casazza . . . . .</b>	<b>349</b>	<b>706</b>	<b>256</b>	<b>1.809</b>	<b>841</b>	<b>968</b>	<b>1.777</b>	<b>827</b>	<b>950</b>	<b>32</b>	<b>14</b>	<b>18</b>
Mologno . . . . .	—	—	—	1.213	555	658	1.186	541	645	27	14	13
Casazza . . . . .	—	—	—	470	189	221	390	179	211	20	10	10
Molini di Colognola *	—	—	—	596	286	310	591	286	305	5	—	5
<b>Casirate d'Adda . . . . .</b>	<b>115</b>	<b>1.019</b>	<b>205</b>	<b>2.092</b>	<b>1.035</b>	<b>1.057</b>	<b>2.075</b>	<b>1.029</b>	<b>1.046</b>	<b>17</b>	<b>6</b>	<b>11</b>
<b>Casnigo . . . . .</b>	<b>515</b>	<b>1.555</b>	<b>195</b>	<b>3.031</b>	<b>1.374</b>	<b>1.657</b>	<b>3.020</b>	<b>1.367</b>	<b>1.653</b>	<b>11</b>	<b>7</b>	<b>4</b>
Casnigo . . . . .	—	—	—	2.513	1.117	1.396	2.504	1.111	1.393	9	6	3
Cazzano Sant'Andrea *	—	—	—	518	257	261	516	256	260	2	1	1
<b>Cassiglio . . . . .</b>	<b>600</b>	<b>1.403</b>	<b>14</b>	<b>200</b>	<b>77</b>	<b>123</b>	<b>198</b>	<b>76</b>	<b>122</b>	<b>2</b>	<b>1</b>	<b>1</b>
<b>Castelli Calépio . . . . .</b>	<b>225</b>	<b>991</b>	<b>496</b>	<b>4.916</b>	<b>2.378</b>	<b>2.538</b>	<b>4.795</b>	<b>2.318</b>	<b>2.477</b>	<b>121</b>	<b>60</b>	<b>61</b>
Tagliuno *	—	—	—	2.542	1.221	1.321	2.501	1.206	1.295	41	15	26
Castel de' Conti *	—	—	—	722	334	388	694	330	364	28	4	24
Cividino *	—	—	—	1.027	522	505	931	486	495	46	36	10
Quintano *	—	—	—	625	301	324	619	296	323	6	5	1
<b>Castel Rozzone . . . . .</b>	<b>140</b>	<b>165</b>	<b>742</b>	<b>1.225</b>	<b>619</b>	<b>606</b>	<b>1.218</b>	<b>615</b>	<b>603</b>	<b>7</b>	<b>4</b>	<b>3</b>
<b>Castione della Presolana . . . . .</b>	<b>870</b>	<b>5.415</b>	<b>45</b>	<b>2.423</b>	<b>1.108</b>	<b>1.315</b>	<b>2.387</b>	<b>1.085</b>	<b>1.302</b>	<b>36</b>	<b>23</b>	<b>13</b>
Castione della Presolana	—	—	—	983	455	523	973	448	525	10	7	3
Onore *	—	—	—	575	252	323	557	242	315	18	10	8
Dorga . . . . .	—	—	—	353	158	200	354	155	199	4	3	1
Bratto . . . . .	—	—	—	507	243	264	503	240	263	4	3	1
<b>Castro . . . . .</b>	<b>194</b>	<b>353</b>	<b>372</b>	<b>1.312</b>	<b>686</b>	<b>626</b>	<b>1.294</b>	<b>677</b>	<b>617</b>	<b>18</b>	<b>9</b>	<b>9</b>
<b>Cavernago . . . . .</b>	<b>202</b>	<b>746</b>	<b>131</b>	<b>974</b>	<b>507</b>	<b>467</b>	<b>963</b>	<b>503</b>	<b>460</b>	<b>11</b>	<b>4</b>	<b>7</b>
Malpaga . . . . .	—	—	—	598	319	279	597	319	278	1	—	1

nelle Frazioni di censimento, nelle Provincie e nei Compartimenti

Provincia di Bergamo

POPOLAZIONE TEMPORANEAMENTE ASSENTE									POPOLAZIONE RESIDENTE			COMUNI E FRAZIONI DI CENSIMENTO
IN COMPLESSO			CHE SI TROVAVA						(legale)			
			in altri Comuni del Regno			nelle Colonie e all' Estero			M F	M	F	
M	F		M	F		M	F					
14	15	16	17	18	19	20	21	22	23	24	25	26
39	30	9	26	19	7	13	11	2	2.476	1.198	1.278	<b>Caprino Bergamasco</b>
17	11	6	13	9	4	4	2	2	868	396	472	Caprino Bergamasco
12	9	3	7	4	3	5	5	—	687	341	346	Sant'Antonio d'Adda *
6	6	—	3	3	—	3	3	—	585	288	297	Celana
4	4	—	3	3	—	1	1	—	336	173	163	Cava
328	189	139	296	161	135	32	28	4	10.837	5.411	5.426	<b>Caravaggio</b>
289	175	114	257	147	110	32	28	4	9.385	4.649	4.736	Caravaggio
30	11	19	30	11	19	—	—	—	946	496	450	Masano
9	3	6	9	3	6	—	—	—	506	266	240	Vidalengo
95	73	22	29	16	13	66	57	9	1.475	708	767	<b>Carenno</b>
82	61	21	23	11	12	59	50	9	1.253	600	653	Carenno
13	12	1	6	5	1	7	7	—	222	108	114	Colle di Sogno
151	113	38	92	55	37	59	58	1	2.126	1.052	1.074	<b>Caróbbio degli Angeli</b>
79	62	17	49	33	16	30	29	1	1.064	525	539	Caróbbio *
46	30	16	33	17	16	13	13	—	608	297	311	Santo Stéfano del Monte
26	21	5	10	5	5	16	16	—	454	230	224	degli Angeli *
114	80	34	56	30	26	58	50	8	841	449	392	Cicola *
70	48	22	45	24	21	25	24	1	1.801	874	927	<b>Carona</b>
398	250	148	95	27	68	303	223	80	2.175	1.077	1.098	<b>Casazza</b>
343	215	128	70	20	50	273	195	78	1.529	756	773	Mologno
109	69	40	24	10	14	85	59	26	499	248	251	Casazza
55	35	20	25	7	18	30	28	2	646	321	325	Molini di Colognola *
34	14	20	30	10	20	4	4	—	2.109	1.043	1.066	<b>Casirate d'Adda</b>
279	213	66	121	69	52	158	144	14	3.299	1.580	1.719	<b>Casnigo</b>
239	181	53	100	56	44	139	125	14	2.743	1.292	1.451	Casnigo
40	32	8	21	13	8	19	19	—	556	288	268	Cazzano Sant'Andrea *
55	41	14	11	3	8	44	38	6	253	117	136	<b>Cassiglio</b>
246	152	94	221	130	91	25	22	3	5.041	2.470	2.571	<b>Castelli Calépio</b>
121	76	45	103	61	42	18	15	3	2.622	1.282	1.340	Tagliuno *
52	25	27	52	25	27	—	—	—	746	355	391	Castel de' Conti *
55	37	18	54	36	18	1	1	—	1.036	523	513	Cividino *
18	14	4	12	8	4	6	6	—	637	310	327	Quintano *
18	14	4	15	11	4	3	3	—	1.236	629	607	<b>Castel Rozzone</b>
452	314	138	272	141	131	180	173	7	2.839	1.399	1.440	<b>Castione della Presolana</b>
145	98	47	73	26	47	72	72	—	1.118	546	572	Castione della Presolana
113	92	21	44	28	16	69	64	5	670	334	336	Onore *
71	48	23	43	22	21	28	26	2	425	203	222	Dorga
123	76	47	112	65	47	11	11	—	626	316	310	Bratto
86	48	38	63	28	35	23	20	3	1.380	725	655	<b>Castro</b>
12	4	8	11	4	7	1	—	1	975	507	468	<b>Cavernago</b>
4	—	4	4	—	4	—	—	—	601	319	282	Malpaga

Popolazione presente, temporaneamente assente e residente nei Comuni,

LOMBARDIA

COMUNI E FRAZIONI DI CENSIMENTO	ALTIME- TRIA m. s/m	SUPERFICIE TERRI- TORIALE ha.	DENSITA' PER km. <sup>2</sup>	POPOLAZIONE PRESENTE (di fatto)								
				IN COMPLESSO			CON DIMORA					
							abituale			temporanea		
				M	F		M	F		M	F	
1	2	3	4	5	6	7	8	9	10	11	12	13
<b>Cenate d'Argon</b> . . . . .	267	1.651	243	4.005	1.939	2.066	3.971	1.925	2.046	34	14	20
Cenate di Sotto *	—	—	—	1.496	712	784	1.478	705	773	18	7	11
Brugatelli	—	—	—	698	353	345	687	348	339	11	5	6
Cenate di Sopra *	—	—	—	1.396	669	727	1.384	662	722	12	7	5
San Paolo d'Argon *	—	—	—	1.113	558	555	1.109	553	551	4	—	4
Béttole . . . . .	—	—	—	323	167	156	323	167	156	—	—	—
<b>Cene</b> . . . . .	363	857	251	2.150	986	1.164	2.121	973	1.148	29	13	16
Cene di Sopra . . . . .	—	—	—	1.357	632	725	1.351	629	722	6	3	3
Cene di Sotto . . . . .	—	—	—	793	354	439	770	344	426	23	10	13
<b>Centrisola</b> . . . . .	229	827	293	2.427	1.211	1.216	2.400	1.203	1.197	27	8	19
Chignolo d'Isola *	—	—	—	1.397	696	701	1.331	691	690	16	5	11
Madone *	—	—	—	1.030	515	515	1.019	512	507	11	3	8
<b>Cerete</b> . . . . .	612	1.394	86	1.197	539	658	1.159	533	626	38	6	32
Cerete Alto . . . . .	—	—	—	506	215	291	476	213	263	30	2	28
Cerete Basso . . . . .	—	—	—	691	324	367	683	320	363	8	4	4
<b>Chiuduno</b> . . . . .	218	663	437	2.899	1.435	1.464	2.852	1.411	1.441	47	24	23
Chiuduno . . . . .	—	—	—	2.390	1.157	1.233	2.352	1.138	1.214	33	19	19
Valle del Fico . . . . .	—	—	—	509	278	231	500	273	227	9	5	4
<b>Cisano Bergamasco</b> . . . . .	268	754	373	2.816	1.343	1.473	2.765	1.323	1.442	51	20	31
Cisano Bergamasco . . . . .	—	—	—	1.187	550	637	1.160	541	619	27	9	18
Villasola . . . . .	—	—	—	943	470	478	932	466	466	16	4	12
San Gregorio . . . . .	—	—	—	681	323	358	673	316	357	8	7	1
<b>Ciserano</b> . . . . .	160	520	358	1.859	883	976	1.838	877	961	21	6	15
<b>Cividate al Piano</b> . . . . .	147	955	317	3.028	1.514	1.514	2.987	1.492	1.495	41	22	19
<b>Clusone</b> . . . . .	648	2.596	222	5.765	2.482	3.283	5.630	2.398	3.232	135	84	51
Clusone . . . . .	—	—	—	4.885	2.090	2.795	4.759	2.011	2.748	126	79	47
Fiorine . . . . .	—	—	—	880	392	488	871	387	484	9	5	4
<b>Cologno al Sério</b> . . . . .	156	1.753	257	4.508	2.204	2.304	4.483	2.192	2.291	25	12	13
<b>Colzate</b> . . . . .	424	669	163	1.088	506	582	1.084	504	580	4	2	2
Colzate . . . . .	—	—	—	791	355	436	787	353	434	4	2	2
Bondo . . . . .	—	—	—	297	151	146	297	151	146	—	—	—
<b>Comun Nuovo</b> . . . . .	189	636	270	1.715	854	861	1.701	848	853	14	6	8
Comun Nuovo . . . . .	—	—	—	1.217	588	629	1.203	582	621	14	6	8
La Nuova . . . . .	—	—	—	498	266	232	498	266	232	—	—	—
<b>Corna</b> . . . . .	744	454	128	579	236	343	573	235	338	6	1	5
Brancij'ione . . . . .	—	—	—	157	71	86	157	71	86	—	—	—
<b>Cortenuova</b> . . . . .	130	711	199	1.412	704	708	1.392	698	694	20	6	14
Cortenuova . . . . .	—	—	—	1.018	513	505	1.003	510	498	10	3	7
Santa Maria . . . . .	—	—	—	394	191	203	384	188	196	10	3	7
<b>Costa di Monticelli</b> . . . . .	219	684	263	1.796	863	933	1.753	843	910	43	20	23
Costa di Mezzate *	—	—	—	1.094	529	565	1.066	513	553	28	16	12
Monticelli di Borgogna *	—	—	—	702	334	368	687	330	357	15	4	11
<b>Costa Valle Imagna</b> . . . . .	1.000	426	232	988	355	633	984	354	630	4	1	3



**nelle Frazioni di censimento, nelle Province e nei Compartimenti**

*Provincia di Bergamo*

POPOLAZIONE TEMPORANEAMENTE ASSENTE									POPOLAZIONE RESIDENTE			COMUNI E FRAZIONI DI CENSIMENTO
IN COMPLESSO			CHE SI TROVAVA						(legale)			
			in altri Comuni del Regno			nelle Colonie e all' Estero			M F	M	F	
M F	M	F	M F	M	F	M F	M	F				
14	15	16	17	18	19	20	21	22	23	24	25	26
283	192	91	146	59	87	137	133	4	4.254	2.117	2.137	<b>Cenate d'Argon</b>
69	47	22	40	18	22	29	29	—	1.547	752	795	Cenate di Sotto *
31	15	16	26	10	16	5	5	—	718	363	355	Brugaletti
142	99	43	59	16	43	83	83	—	1.526	761	765	Cenate di Sopra *
72	46	26	47	25	22	25	21	4	1.181	604	577	San Paolo d'Argon *
11	6	5	8	3	5	3	3	—	334	173	161	Bèttole
268	201	67	87	40	47	181	161	20	2.389	1.174	1.215	<b>Cene</b>
150	113	37	57	28	29	93	85	8	1.501	742	759	Cene di Sopra
118	88	30	30	12	18	88	76	12	888	432	456	Cene di Sotto
55	43	12	38	26	12	17	17	—	2.455	1.246	1.209	<b>Centrisola</b>
26	18	8	23	15	8	3	3	—	1.407	709	698	Chignolo d'Isola *
29	25	4	15	11	4	14	14	—	1.043	537	511	Madone *
179	137	42	78	42	36	101	95	6	1.338	670	668	<b>Cerete</b>
67	56	11	20	11	9	47	45	2	543	269	274	Cerete Alto
112	81	31	53	31	27	54	50	4	795	401	394	Cerete Basso
178	142	36	69	42	27	109	100	9	3.030	1.553	1.477	<b>Chiuduno</b>
164	130	34	60	35	25	104	95	9	2.516	1.268	1.248	Chiuduno
14	12	2	9	7	2	5	5	—	514	285	229	Valle del Fico
203	125	78	164	88	76	39	37	2	2.968	1.448	1.520	<b>Cisano Bergamasco</b>
108	66	42	88	47	41	20	19	1	1.268	607	661	Cisano Bergamasco
62	37	25	51	27	24	11	10	1	994	503	491	Villasola
33	22	11	25	14	11	8	8	—	706	333	363	San Gregorio
101	86	15	34	20	14	67	66	1	1.939	963	976	<b>Ciserano</b>
159	93	66	130	65	65	29	28	1	3.146	1.585	1.561	<b>Cividate al Piano</b>
615	539	76	233	166	67	382	373	9	6.245	2.937	3.308	<b>Clusone</b>
517	449	68	209	149	60	308	300	8	5.276	2.450	2.816	Clusone
98	90	8	24	17	7	74	73	1	969	477	492	Fiorine
211	163	48	99	52	47	112	111	1	4.694	2.355	2.339	<b>Cologno al Sèrio</b>
62	52	10	14	9	5	48	43	5	1.146	556	590	<b>Colzate</b>
49	41	8	13	9	4	36	32	4	836	394	442	Colzate
13	11	2	1	—	1	12	11	1	310	162	148	Bondo
40	27	13	34	21	13	6	6	—	1.741	875	866	<b>Comun Nuovo</b>
38	26	12	32	20	12	6	6	—	1.241	608	633	Comun Nuovo
2	1	1	2	1	1	—	—	—	500	267	233	La Nuova
429	259	170	24	14	10	405	245	163	1.002	494	503	<b>Corna</b>
177	103	74	9	3	6	168	100	68	334	174	160	Branciglione
47	21	26	47	21	26	—	—	—	1.439	719	720	<b>Cortenuova</b>
35	14	21	35	14	21	—	—	—	1.043	524	519	Cortenuova
12	7	5	12	7	5	—	—	—	396	195	201	Santa Maria
101	92	9	38	29	9	63	63	—	1.854	935	919	<b>Costa di Monticelli</b>
53	50	3	15	12	3	38	33	—	1.119	563	556	Costa di Mezzate *
48	42	6	23	17	6	25	25	—	735	372	363	Monticelli di Borgogna *
365	283	82	341	272	69	24	11	13	1.349	637	712	<b>Costa Valle Imagna</b>

Popolazione presente, temporaneamente assente e residente nei Comuni,

LOMBARDIA

COMUNI E FRAZIONI DI CENSIMENTO	ALTIME- TRIA m. s/m	SUPERFICIE TERRI- TORIALE ha.	DENSITÀ PER km.²	POPOLAZIONE PRESENTE (di fatto)								
				IN COMPLESSO			CON DIMORA					
							abituale			temporanea		
				M	F		M	F		M	F	
5	6	7	8	9	10	11	12	13				
<b>Costa Volpino</b> . . . . .	515	1.858	199	3.703	1.830	1.873	3.598	1.778	1.818	107	52	55
Corti Sant'Antônio . . . . .	—	—	—	806	381	425	763	362	401	43	19	24
Piano . . . . .	—	—	—	679	356	323	653	348	310	21	8	13
Corti San Rocco . . . . .	—	—	—	323	160	163	317	153	159	6	2	4
Volpino . . . . .	—	—	—	850	405	445	840	400	440	10	5	5
Branico . . . . .	—	—	—	354	174	180	343	171	177	6	3	3
Qualino . . . . .	—	—	—	279	143	136	275	142	133	4	1	3
Flaccanico . . . . .	—	—	—	178	85	93	177	85	92	1	—	1
Cerattello . . . . .	—	—	—	234	126	103	218	112	106	16	14	2
<b>Covo</b> . . . . .	114	1.274	216	2.756	1.423	1.333	2.729	1.409	1.320	27	14	13
<b>Credaro</b> . . . . .	225	340	360	1.224	585	639	1.219	582	637	5	3	2
Credaro . . . . .	—	—	—	1.117	527	590	1.113	524	589	4	3	1
Trebecco . . . . .	—	—	—	107	58	49	106	58	48	1	—	1
<b>Curdomo</b> . . . . .	242	818	446	3.651	1.787	1.864	3.618	1.775	1.843	33	12	21
Curno * . . . . .	—	—	—	2.279	1.124	1.155	2.262	1.118	1.144	17	6	11
Mozzo * . . . . .	—	—	—	1.372	663	709	1.356	657	699	16	6	10
<b>Cú시오</b> . . . . .	1.025	934	51	478	215	263	476	214	262	2	1	1
<b>Dálmine</b> . . . . .	202	1.090	507	5.531	2.701	2.830	5.506	2.690	2.816	25	11	14
Dálmine * . . . . .	—	—	—	1.139	564	575	1.134	561	573	5	3	2
Sforzática * . . . . .	—	—	—	2.328	1.130	1.198	2.319	1.128	1.191	9	2	7
Mariano al Brembo * . . . . .	—	—	—	1.430	636	734	1.420	690	730	10	6	4
Sábbio Bergamasco * . . . . .	—	—	—	634	311	323	633	311	322	1	—	1
<b>Dezzo di Scalve</b> . . . . .	745	3.561	45	1.604	698	906	1.585	684	901	19	14	5
Dezzo sponda Sinistra * . . . . .	—	—	—	71	32	39	71	32	39	—	—	—
Azzone * . . . . .	—	—	—	416	185	231	405	176	229	11	9	2
Dosso * . . . . .	—	—	—	121	57	64	121	57	64	—	—	—
Dezzo sponda Destra * . . . . .	—	—	—	189	74	115	189	74	115	—	—	—
Cólere * . . . . .	—	—	—	807	350	457	799	345	454	8	5	3
<b>Dossena</b> . . . . .	986	1.960	50	976	439	537	941	419	522	35	20	15
Villa . . . . .	—	—	—	199	102	97	178	87	91	21	15	6
Lago . . . . .	—	—	—	167	76	91	165	76	89	2	—	2
Valborgo . . . . .	—	—	—	149	60	89	146	59	87	3	1	2
San Francesco . . . . .	—	—	—	163	76	87	160	75	85	3	1	2
<b>Éndine Gaiano</b> . . . . .	342	2.088	111	2.310	1.027	1.283	2.278	1.020	1.258	32	7	25
Éndine * . . . . .	—	—	—	1.211	523	688	1.187	520	667	24	3	21
Valmaggiore * . . . . .	—	—	—	427	200	227	424	199	225	3	1	2
Rova * . . . . .	—	—	—	473	205	263	469	202	267	4	3	1
San Felice al Lago * . . . . .	—	—	—	199	99	100	193	99	99	1	—	1
<b>Entrático</b> . . . . .	299	749	215	1.613	741	872	1.612	740	872	1	1	—
Entrático . . . . .	—	—	—	1.096	512	584	1.095	511	584	1	1	—
Luzzana * . . . . .	—	—	—	517	229	288	517	229	288	—	—	—
<b>Erve</b> . . . . .	550	621	131	813	367	446	802	360	442	11	7	4
Saina . . . . .	—	—	—	225	98	127	225	98	127	—	—	—
Cereda . . . . .	—	—	—	588	269	319	577	262	315	11	7	4
<b>Fara Gera d'Adda</b> . . . . .	131	1.062	371	3.941	1.887	2.054	3.910	1.868	2.042	31	19	12
Fara d'Adda . . . . .	—	—	—	3.230	1.515	1.715	3.204	1.499	1.705	26	16	10
Badalosso . . . . .	—	—	—	711	372	339	706	369	337	5	3	2
<b>Fara Olivana con Sola</b> . . . . .	109	493	206	1.016	529	487	1.000	521	479	16	8	8
Sola . . . . .	—	—	—	448	228	220	439	223	216	9	5	4

nelle Frazioni di censimento, nelle Provincie e nei Compartimenti

Provincia di Bergamo

POPOLAZIONE TEMPORANEAMENTE ASSENTE									POPOLAZIONE RESIDENTE			COMUNI E FRAZIONI DI CENSIMENTO			
IN COMPLESSO			CHE SI TROVAVA						(legale)						
M	F	14	in altri Comuni del Regno			nelle Colonie e all' Estero			M	F	23		24	25	26
			M	F	17	M	F	18							
341	222	119	188	85	103	153	137	16	3.937	2.000	1.937	<b>Costa Volpino</b>			
96	63	33	57	24	33	39	39	—	859	425	434	Corti Sant'Antonio			
43	26	17	30	14	16	13	12	1	701	374	327	Piano			
36	24	12	19	7	12	17	17	—	353	132	171	Corti San Rocco			
62	38	24	39	13	21	23	20	3	902	438	464	Volpino			
27	18	9	12	5	7	15	13	2	375	189	186	Branico			
45	27	18	15	5	10	30	22	8	320	169	151	Qualino			
19	17	2	8	7	1	11	10	1	196	102	94	Flaccanico			
13	9	4	8	5	3	5	4	1	231	121	110	Ceratello			
149	43	106	147	41	106	2	2	—	2.878	1.452	1.426	<b>Covo</b>			
132	71	61	130	69	61	2	2	—	1.351	653	698	<b>Credaro</b>			
122	67	55	120	65	55	2	2	—	1.235	591	644	Credaro			
10	4	6	10	4	6	—	—	—	116	62	54	Trebecco			
190	114	76	107	42	65	83	72	11	3.808	1.889	1.919	<b>Curdomo</b>			
156	93	63	85	33	52	71	60	11	2.418	1.211	1.207	Curno *			
34	21	13	22	9	13	12	12	—	1.390	678	712	Mozzo *			
40	38	2	9	8	1	31	30	1	516	252	264	<b>Cú시오</b>			
222	121	101	150	54	96	72	67	5	5.728	2.811	2.917	<b>Dálmine</b>			
35	16	19	34	15	19	1	1	—	1.169	577	592	Dálmine *			
115	66	49	67	22	45	48	44	4	2.434	1.194	1.240	Sforzática *			
60	31	29	42	13	29	18	18	—	1.480	721	759	Mariano al Brembo *			
12	8	4	7	4	3	5	4	1	645	319	326	Sábbio Bergamasco *			
121	92	29	61	32	29	60	60	—	1.706	776	930	<b>Dezzo di Scalve</b>			
3	2	1	3	2	1	—	—	—	74	34	40	Dezzo sponda Sinistra *			
28	23	5	19	14	5	9	9	—	433	199	234	Azzone *			
4	4	—	4	4	—	—	—	—	125	61	64	Dosso *			
21	15	6	11	5	6	10	10	—	210	89	121	Dezzo sponda Destra *			
65	48	17	24	7	17	41	41	—	864	393	471	Cólere *			
90	73	17	45	28	17	45	45	—	1.031	492	539	<b>Dossena</b>			
6	5	1	5	4	1	1	1	—	184	92	92	Villa			
21	13	8	12	4	8	9	9	—	186	89	97	Lago			
29	27	2	8	6	2	21	21	—	175	86	89	Valborgo			
12	9	3	6	3	3	6	6	—	172	84	88	San Francesco			
346	235	111	153	71	82	193	164	29	2.624	1.255	1.369	<b>Éndine Gaiano</b>			
172	122	50	90	49	41	82	73	9	1.359	642	717	Éndine *			
54	34	20	27	9	18	27	25	2	478	233	245	Valmaggioro *			
71	55	16	22	8	14	49	47	2	540	257	283	Rova *			
49	24	25	14	5	9	35	19	16	247	123	124	San Felice al Lago *			
142	101	41	79	39	40	63	62	1	1.754	841	913	<b>Entrátrico</b>			
66	39	27	45	18	27	21	21	—	1.161	550	611	Entrátrico			
76	62	14	34	21	13	42	41	1	593	291	302	Luzzana *			
124	108	16	29	14	15	95	94	1	926	468	458	<b>Erve</b>			
37	31	6	10	5	5	27	26	1	262	129	133	Saina			
87	77	10	19	9	10	68	68	—	664	339	325	Cereda			
524	76	448	502	54	448	22	22	—	4.434	1.944	2.490	<b>Fara Gera d'Adda</b>			
508	68	440	491	51	440	17	17	—	3.712	1.567	2.145	Fara d'Adda			
16	8	8	11	3	8	5	5	—	722	377	345	Badalasco			
46	15	31	46	15	31	—	—	—	1.046	536	510	<b>Fara Olivana con Sola</b>			
35	13	22	35	13	22	—	—	—	474	236	238	Sola			

Popolazione presente, temporaneamente assente e residente nei Comuni,

LOMBARDIA

COMUNI E FRAZIONI DI CENSIMENTO	ALTIME- TRIA m. s/m	SUPERFICIE TERRI- TORIALE ha.	DENSITÀ PER km. <sup>2</sup>	POPOLAZIONE PRESENTE (di fatto)								
				IN COMPLESSO			CON DIMORA					
				M	F	M	abituale			temporanea		
							M	F	M	F	M	F
1	2	3	4	5	6	7	8	9	10	11	12	13
Fontanella . . . . .	105	1.764	220	3.873	1.888	1.985	3.842	1.871	1.971	31	17	14
Foppelo . . . . .	1.515	1.625	9	147	79	68	127	66	61	20	13	7
Foresto Sparso . . . . .	346	773	247	1.912	944	968	1.899	938	961	13	6	7
Fornovo di San Giovanni . . . . .	110	695	211	1.484	742	722	1.460	739	721	4	3	1
Fuipiano Valle Imagna . . . . .	1.001	423	66	279	111	168	277	109	168	2	2	—
Arnosto . . . . .	—	—	—	81	31	50	81	31	50	—	—	—
Gandino . . . . .	553	2.914	163	4.743	2.094	2.649	4.724	2.086	2.638	19	8	11
Gandino . . . . .	—	—	—	3.621	1.565	2.056	3.604	1.558	2.046	17	7	10
Cirano . . . . .	—	—	—	754	371	383	754	371	383	—	—	—
Barzizza* . . . . .	—	—	—	363	158	210	366	157	209	2	1	1
Gandosso . . . . .	487	311	260	809	408	401	807	406	401	2	2	—
Gaverina . . . . .	541	518	193	998	480	518	977	471	506	21	9	12
Piano . . . . .	—	—	—	479	223	256	473	220	253	6	3	3
Trate . . . . .	—	—	—	103	53	50	103	53	50	—	—	—
Valli . . . . .	—	—	—	127	57	70	117	53	64	10	4	6
Gazzaniga . . . . .	385	1.573	402	6.324	2.726	3.598	6.251	2.708	3.543	73	18	55
Gazzaniga . . . . .	—	—	—	3.986	1.672	2.314	3.963	1.659	2.304	23	13	10
Rova . . . . .	—	—	—	259	115	144	259	115	144	—	—	—
Fiorano di Sèrio* . . . . .	—	—	—	1.909	854	1.055	1.862	849	1.013	47	5	42
Orezza* . . . . .	—	—	—	429	200	229	426	200	226	3	—	3
Gerosa . . . . .	760	1.004	65	650	302	348	642	299	343	8	3	5
Gerosa . . . . .	—	—	—	497	227	270	489	224	265	8	3	5
Musita . . . . .	—	—	—	153	75	78	153	75	78	—	—	—
Ghisalba . . . . .	170	1.021	205	2.090	987	1.103	2.082	985	1.097	8	2	6
Gorlago . . . . .	237	556	408	2.269	1.014	1.255	2.239	1.003	1.236	30	11	19
Gorlago . . . . .	—	—	—	1.855	818	1.037	1.828	809	1.019	27	9	18
Montecchi . . . . .	—	—	—	189	94	95	188	93	95	1	1	—
Béttole . . . . .	—	—	—	225	102	123	223	101	122	2	1	1
Gorle . . . . .	268	241	228	549	274	275	546	274	272	3	—	3
Gorno . . . . .	640	987	174	1.722	784	938	1.700	774	926	22	10	12
Villasio . . . . .	—	—	—	1.285	585	700	1.263	576	692	17	9	8
Riso . . . . .	—	—	—	241	112	129	239	112	127	2	—	2
Campello . . . . .	—	—	—	196	87	109	193	86	107	3	1	2
Grassobbio . . . . .	226	825	151	1.248	653	595	1.223	634	589	25	19	6
Grassobbio . . . . .	—	—	—	1.066	551	515	1.042	532	510	24	19	5
Capannelle . . . . .	—	—	—	182	102	80	181	102	79	1	—	1
Gromo . . . . .	675	7.724	43	3.296	1.541	1.755	3.235	1.512	1.723	61	29	32
Gromo . . . . .	—	—	—	1.000	454	546	967	433	529	33	16	17
Boario . . . . .	—	—	—	389	168	221	383	165	218	6	3	3
Gandellino* . . . . .	—	—	—	1.617	752	865	1.602	748	854	15	4	11
Gromo San Marino . . . . .	—	—	—	722	334	388	719	333	386	3	1	2
Valgòglio* . . . . .	—	—	—	679	335	344	666	326	340	13	9	4

nelle Frazioni di censimento, nelle Province e nei Compartimenti

Provincia di Bergamo

POPOLAZIONE TEMPORANEAMENTE ASSENTE									POPOLAZIONE RESIDENTE			COMUNI E FRAZIONI DI CENSIMENTO
IN COMPLESSO			CHE SI TROVAVA						(legale)			
			in altri Comuni del Regno			nelle Colonie e all' Estero			M F	M	F	
M	F		M	F		M	F					
14	15	16	17	18	19	20	21	22	23	24	25	26
159	112	47	110	63	47	49	49	—	4.001	1.983	2.018	Fontanella
9	6	3	6	3	3	3	3	—	136	72	64	Fòppolo
134	87	47	116	69	47	18	18	—	2.033	1.025	1.008	Foresto Sparso
37	18	19	36	17	19	1	1	—	1.497	757	740	Fornovo di San Giovanni
358	203	155	248	127	121	110	76	34	635	312	323	Fuipiano Valle Imagna
190	103	87	158	81	77	32	22	10	271	134	137	Arnosto
422	312	110	264	158	106	158	154	4	5.146	2.398	2.748	Gandino
324	237	87	209	125	84	115	112	3	3.928	1.795	2.133	Gandino
67	51	16	39	24	15	28	27	1	821	422	399	Cirano
31	24	7	16	9	7	15	15	—	397	181	216	Barzizza *
35	21	14	33	19	14	2	2	—	842	427	415	Gandosso
48	37	11	17	8	9	31	29	2	1.025	508	517	Gaverina
30	24	6	12	7	5	18	17	1	503	244	259	Piano
12	9	3	3	1	2	9	8	1	115	62	53	Trate
5	3	2	2	—	2	3	3	—	122	56	66	Valli
460	286	174	272	106	166	188	180	8	6.711	2.994	3.717	Gazzaniga
264	204	60	122	69	53	142	135	7	4.227	1.863	2.364	Gazzaniga
22	18	4	4	—	4	18	18	—	281	133	148	Rova
177	71	106	140	34	106	37	37	—	2.039	920	1.119	Fiorano di Sério *
19	11	8	10	3	7	9	8	1	445	211	234	Orezzo *
162	115	47	32	12	20	130	103	27	804	414	390	Gerosa
132	90	42	29	12	17	103	78	25	621	314	307	Gerosa
30	25	5	3	—	3	27	25	2	183	100	83	Musita
98	76	22	55	33	22	43	43	—	2.180	1.061	1.119	Ghisalba
208	168	40	137	103	34	71	65	6	2.447	1.171	1.276	Gorlago
189	155	34	125	96	29	64	59	5	2.017	964	1.053	Gorlago
5	3	2	3	2	1	2	1	1	193	96	97	Montecchi
14	10	4	9	5	4	5	5	—	237	111	126	Béttole
8	2	6	8	2	6	—	—	—	554	276	278	Gorle
87	74	13	37	24	13	50	50	—	1.787	848	939	Gorno
58	55	3	19	16	3	39	39	—	1.326	631	695	Villásio
15	11	4	6	2	4	9	9	—	254	123	131	Riso
14	8	6	12	6	6	2	2	—	207	94	113	Campello
94	62	32	59	27	32	35	35	—	1.317	696	621	Grassóbbio
83	56	27	50	23	27	33	33	—	1.125	588	537	Grassóbbio
11	6	5	9	4	5	2	2	—	192	108	84	Capannelle
490	356	134	288	158	130	202	198	4	3.725	1.868	1.857	Gromo
174	132	42	95	54	41	79	78	1	1.141	570	571	Gromo
85	62	23	39	17	22	46	45	1	468	227	241	Boário
211	150	61	130	72	58	81	78	3	1.813	898	915	Gandellino *
79	62	17	39	25	14	40	37	3	798	395	403	Gromo San Marino
105	74	31	63	32	31	42	42	—	771	400	371	Valgóglie *

Popolazione presente, temporaneamente assente e residente nei Comuni,

LOMBARDIA

COMUNI E FRAZIONI DI CENSIMENTO	ALTIME- TRIA m. s/m	SUPERFICIE TERRI- TORIALE ha.	DENSITÀ PER km. <sup>2</sup>	POPOLAZIONE PRESENTE (di fatto)								
				IN COMPLESSO			CON DIMORA					
				M	F	M	abituale			temporanea		
							M	F	M	F	M	F
1	2	3	4	5	6	7	8	9	10	11	12	13
<b>Grumello del Monte . . . .</b>	<b>208</b>	<b>982</b>	<b>354</b>	<b>3.478</b>	<b>1.627</b>	<b>1.851</b>	<b>3.429</b>	<b>1.602</b>	<b>1.827</b>	<b>49</b>	<b>25</b>	<b>24</b>
Grumello del Monte . . . .	—	—	—	2.548	1.185	1.361	2.506	1.165	1.341	40	20	20
Campagna . . . . .	—	—	—	296	161	135	294	160	134	2	1	1
San Pantaleone . . . . .	—	—	—	617	290	327	612	287	325	5	3	2
Boldesico . . . . .	—	—	—	315	152	163	311	150	161	4	2	2
<b>Isola di Fondra . . . . .</b>	<b>787</b>	<b>1.325</b>	<b>29</b>	<b>389</b>	<b>190</b>	<b>199</b>	<b>357</b>	<b>163</b>	<b>194</b>	<b>32</b>	<b>27</b>	<b>5</b>
Trabucchetto * . . . . .	—	—	—	190	95	95	158	68	90	32	27	5
Fondra * . . . . .	—	—	—	199	95	104	199	95	104	—	—	—
<b>Isso . . . . .</b>	<b>104</b>	<b>490</b>	<b>99</b>	<b>485</b>	<b>266</b>	<b>219</b>	<b>474</b>	<b>257</b>	<b>217</b>	<b>11</b>	<b>9</b>	<b>2</b>
<b>Lálío . . . . .</b>	<b>216</b>	<b>214</b>	<b>398</b>	<b>852</b>	<b>419</b>	<b>433</b>	<b>818</b>	<b>388</b>	<b>430</b>	<b>34</b>	<b>31</b>	<b>3</b>
Lálío . . . . .	—	—	—	739	361	378	705	330	375	34	31	3
Valietta . . . . .	—	—	—	113	58	55	113	58	55	—	—	—
<b>Lefte . . . . .</b>	<b>454</b>	<b>675</b>	<b>449</b>	<b>3.031</b>	<b>1.411</b>	<b>1.620</b>	<b>3.017</b>	<b>1.406</b>	<b>1.611</b>	<b>14</b>	<b>5</b>	<b>9</b>
<b>Levate . . . . .</b>	<b>185</b>	<b>531</b>	<b>309</b>	<b>1.639</b>	<b>799</b>	<b>840</b>	<b>1.629</b>	<b>795</b>	<b>834</b>	<b>10</b>	<b>4</b>	<b>6</b>
<b>Locatello . . . . .</b>	<b>550</b>	<b>375</b>	<b>198</b>	<b>741</b>	<b>342</b>	<b>399</b>	<b>737</b>	<b>341</b>	<b>395</b>	<b>4</b>	<b>1</b>	<b>3</b>
Botta . . . . .	—	—	—	386	179	207	382	178	204	4	1	3
Disdiroli . . . . .	—	—	—	35	163	192	355	163	192	—	—	—
<b>Lóvere . . . . .</b>	<b>208</b>	<b>736</b>	<b>662</b>	<b>4.869</b>	<b>2.325</b>	<b>2.544</b>	<b>4.616</b>	<b>2.154</b>	<b>2.462</b>	<b>253</b>	<b>171</b>	<b>82</b>
<b>Lurano . . . . .</b>	<b>147</b>	<b>398</b>	<b>300</b>	<b>1.194</b>	<b>595</b>	<b>599</b>	<b>1.186</b>	<b>590</b>	<b>598</b>	<b>8</b>	<b>5</b>	<b>3</b>
Lurano . . . . .	—	—	—	706	357	349	698	352	346	8	5	3
Casa al Tórchio . . . . .	—	—	—	488	233	250	488	238	250	—	—	—
<b>Mapello . . . . .</b>	<b>255</b>	<b>850</b>	<b>313</b>	<b>2.659</b>	<b>1.299</b>	<b>1.360</b>	<b>2.657</b>	<b>1.299</b>	<b>1.358</b>	<b>2</b>	<b>—</b>	<b>2</b>
Mapello . . . . .	—	—	—	1.266	605	661	1.266	605	661	—	—	—
Prezzate . . . . .	—	—	—	589	289	300	583	289	299	1	—	1
Piana . . . . .	—	—	—	804	405	399	803	405	398	1	—	1
<b>Marne . . . . .</b>	<b>190</b>	<b>534</b>	<b>267</b>	<b>1.426</b>	<b>718</b>	<b>708</b>	<b>1.416</b>	<b>715</b>	<b>701</b>	<b>10</b>	<b>3</b>	<b>7</b>
Filago * . . . . .	—	—	—	1.124	562	562	1.114	559	555	10	3	7
Marne . . . . .	—	—	—	302	156	146	302	156	146	—	—	—
<b>Martinengo . . . . .</b>	<b>152</b>	<b>2.171</b>	<b>266</b>	<b>5.779</b>	<b>2.860</b>	<b>2.919</b>	<b>5.765</b>	<b>2.854</b>	<b>2.911</b>	<b>14</b>	<b>6</b>	<b>8</b>
<b>Mezzoldo . . . . .</b>	<b>835</b>	<b>1.881</b>	<b>24</b>	<b>444</b>	<b>200</b>	<b>244</b>	<b>440</b>	<b>199</b>	<b>241</b>	<b>4</b>	<b>1</b>	<b>3</b>
<b>Misano di Gera d'Adda . . . .</b>	<b>104</b>	<b>611</b>	<b>254</b>	<b>1.551</b>	<b>765</b>	<b>786</b>	<b>1.537</b>	<b>763</b>	<b>774</b>	<b>14</b>	<b>2</b>	<b>12</b>
<b>Monte Marenzo . . . . .</b>	<b>454</b>	<b>305</b>	<b>243</b>	<b>742</b>	<b>367</b>	<b>375</b>	<b>737</b>	<b>365</b>	<b>372</b>	<b>5</b>	<b>2</b>	<b>3</b>
Fornace . . . . .	—	—	—	261	126	135	261	126	135	—	—	—
Pórtola . . . . .	—	—	—	44	19	25	44	19	25	—	—	—
Butto Turni . . . . .	—	—	—	292	137	155	289	136	153	3	1	2
Cascina Levata . . . . .	—	—	—	10	5	5	10	5	5	—	—	—
Cárobbio . . . . .	—	—	—	189	104	85	187	103	84	2	1	1
Piudizzo . . . . .	—	—	—	61	31	27	59	33	26	2	1	1
<b>Morengo . . . . .</b>	<b>127</b>	<b>1.028</b>	<b>128</b>	<b>1.320</b>	<b>712</b>	<b>608</b>	<b>1.319</b>	<b>712</b>	<b>607</b>	<b>1</b>	<b>—</b>	<b>1</b>
<b>Mornico al Sério . . . . .</b>	<b>162</b>	<b>699</b>	<b>253</b>	<b>1.771</b>	<b>858</b>	<b>913</b>	<b>1.761</b>	<b>851</b>	<b>910</b>	<b>10</b>	<b>7</b>	<b>3</b>
<b>Mozzánica . . . . .</b>	<b>104</b>	<b>933</b>	<b>233</b>	<b>2.174</b>	<b>1.075</b>	<b>1.099</b>	<b>2.129</b>	<b>1.058</b>	<b>1.071</b>	<b>45</b>	<b>17</b>	<b>28</b>

nelle Frazioni di censimento, nelle Province e nei Compartimenti

Provincia di Bergamo

POPOLAZIONE TEMPORANEAMENTE ASSENTE									POPOLAZIONE RESIDENTE			COMUNI E FRAZIONI DI CENSIMENTO
IN COMPLESSO			CHE SI TROVAVA						(legale)			
			in altri Comuni del Regno			nelle Colonie e all' Estero			M F	M	F	
M F	M	F	M F	M	F	M F	M	F				
14	15	16	17	18	19	20	21	22	23	24	25	26
215	114	101	183	83	100	32	31	1	3.644	1.716	1.928	<b>Grumello del Monte</b>
174	101	73	144	72	72	30	29	1	2.680	1.266	1.414	Grumello del Monte
8	4	4	7	3	4	1	1	—	302	164	138	Campagna
22	8	14	21	7	14	1	1	—	634	295	339	San Pantaleone
19	5	14	18	4	14	1	1	—	330	155	175	Boldesico
46	32	14	23	9	14	23	23	—	403	195	208	<b>Isola di Fondra</b>
29	17	12	15	3	12	14	14	—	187	85	102	Trabuchello *
17	15	2	8	6	2	9	9	—	216	110	106	Fondra *
17	8	9	17	8	9	—	—	—	491	265	226	<b>Isso</b>
13	10	3	4	2	2	9	8	1	831	398	433	<b>Lallio</b>
12	9	3	3	1	2	9	8	1	717	339	378	Lallio
1	1	—	1	1	—	—	—	—	114	59	55	Valietta
150	104	46	96	52	44	54	52	2	3.167	1.510	1.657	<b>Leffe</b>
12	8	4	11	7	4	1	1	—	1.641	803	838	<b>Levate</b>
422	252	170	41	26	15	381	226	155	1.159	593	566	<b>Locatello</b>
235	142	93	28	15	13	207	127	80	617	320	297	Botta
187	110	77	13	11	2	174	99	75	542	273	269	Disdiroli
387	246	141	209	102	107	178	144	34	5.003	2.400	2.603	<b>Lovere</b>
38	14	24	37	13	24	1	1	—	1.224	604	620	<b>Lurano</b>
23	10	13	23	10	13	—	—	—	721	362	359	Lurano
15	4	11	14	3	11	1	1	—	503	242	261	Case al Tórchio
95	65	30	71	41	30	24	24	—	2.752	1.364	1.388	<b>Mapello</b>
72	53	19	50	31	19	22	22	—	1.338	658	680	Mapello
9	4	5	8	3	5	1	1	—	597	293	304	Prezzate
14	8	6	13	7	6	1	1	—	817	413	404	Piana
24	16	8	20	12	8	4	4	—	1.440	731	709	<b>Marne</b>
21	13	8	17	9	8	4	4	—	1.135	572	563	Filago *
3	3	—	3	3	—	—	—	—	305	159	146	Marne
309	146	163	285	122	163	24	24	—	6.074	3.000	3.074	<b>Martinengo</b>
66	47	19	39	20	19	27	27	—	506	246	260	<b>Mezzoldo</b>
11	8	3	10	7	3	1	1	—	1.548	771	777	<b>Misano di Gera d'Adda</b>
48	34	14	36	25	11	12	9	3	785	399	386	<b>Monte Marenzo</b>
14	11	3	10	7	3	4	4	—	275	137	138	Fornace
7	5	2	5	3	2	2	2	—	51	24	27	Pórtola
11	6	5	6	4	2	5	2	3	300	142	158	Butto Turni
23	17	6	20	14	6	3	3	—	10	5	5	Cascina Levata
3	3	—	3	3	—	—	—	—	210	120	90	Cárobbio
									62	36	26	Piadizzo
13	4	9	13	4	9	—	—	—	1.332	716	616	<b>Morengo</b>
243	132	111	148	50	98	95	82	13	2.004	983	1.021	<b>Mornico al Sério</b>
35	19	16	35	19	16	—	—	—	2.164	1.077	1.087	<b>Mozzánica</b>

Popolazione presente, temporaneamente assente e residente nei Comuni,

LOMBARDIA

COMUNI E FRAZIONI DI CENSIMENTO	ALTIME- TRIA m. s/m	SUPERFICIE TERRI- TORIALE ha.	DENSITÀ PER km.²	POPOLAZIONE PRESENTE (di fatto)								
				IN COMPLESSO			CON DIMORA					
							abituale			temporanea		
				M	F		M	F		M	F	
1	2	3	4	5	6	7	8	9	10	11	12	13
<b>Nembro</b> . . . . .	324	1.522	413	6.293	2.845	3.448	6.252	2.828	3.424	41	17	24
Nembro . . . . .	—	—	—	4.305	1.898	2.407	4.287	1.894	2.393	18	4	14
Viana . . . . .	—	—	—	310	139	171	306	137	169	4	2	2
Lonno . . . . .	—	—	—	350	148	202	348	147	201	2	1	1
Salmeggia . . . . .	—	—	—	32	11	21	26	8	18	6	3	3
San Vito . . . . .	—	—	—	95	50	45	94	50	44	1	—	1
Treyasco . . . . .	—	—	—	124	63	61	124	63	61	—	—	—
Piazzo . . . . .	—	—	—	97	52	45	92	49	43	5	3	2
Crespi . . . . .	—	—	—	372	175	197	369	173	196	3	2	1
Gavarno . . . . .	—	—	—	603	309	299	606	307	299	2	2	—
<b>Nese</b> . . . . .	297	908	320	2.904	1.371	1.533	2.871	1.361	1.510	33	10	23
Nese . . . . .	—	—	—	1.310	593	717	1.289	585	704	21	8	13
Nesa . . . . .	—	—	—	325	157	168	325	157	168	—	—	—
Busa . . . . .	—	—	—	347	177	170	341	177	164	6	—	6
Burro . . . . .	—	—	—	106	48	58	104	48	56	2	—	2
Olera* . . . . .	—	—	—	503	231	272	503	231	272	—	—	—
Monte di Nese* . . . . .	—	—	—	313	165	148	309	163	146	4	2	2
<b>Nossa</b> . . . . .	465	2.388	132	3.153	1.325	1.828	3.132	1.315	1.817	21	10	11
Ponte di Nossa* . . . . .	—	—	—	1.932	784	1.148	1.921	779	1.142	11	5	6
Nossa . . . . .	—	—	—	342	150	192	339	149	190	3	1	2
Prémolo* . . . . .	—	—	—	879	391	438	872	337	435	7	4	3
<b>Olmo al Brembo</b> . . . . .	556	723	72	520	217	303	503	211	298	11	6	5
Cugno . . . . .	—	—	—	150	60	90	141	54	87	9	6	3
Malpasso . . . . .	—	—	—	150	55	75	128	55	73	2	—	2
<b>Oltre il Colle</b> . . . . .	1.030	3.241	52	1.687	779	908	1.662	767	895	25	12	13
San Bartolomeo . . . . .	—	—	—	540	233	307	521	225	296	19	8	11
Zambala . . . . .	—	—	—	625	304	321	619	300	319	6	4	2
Zorzone . . . . .	—	—	—	522	242	280	522	242	280	—	—	—
<b>Oneta</b> . . . . .	736	1.826	53	973	479	494	937	454	483	36	25	11
Villa d'Oneta . . . . .	—	—	—	514	250	264	513	249	264	1	1	—
Chignolo . . . . .	—	—	—	248	126	122	232	113	119	16	13	3
Cantoni . . . . .	—	—	—	211	103	103	192	92	100	19	11	8
<b>Ório al Sério</b> . . . . .	241	303	246	745	374	371	728	361	367	17	13	4
<b>Ornica</b> . . . . .	921	1.432	27	388	170	218	384	169	215	4	1	3
<b>Ósio Sopra</b> . . . . .	193	503	285	1.434	698	736	1.421	694	727	13	4	9
<b>Ósio Sotto</b> . . . . .	184	745	411	3.060	1.517	1.543	3.047	1.510	1.537	13	7	6
<b>Pagazzano</b> . . . . .	126	504	322	1.624	852	772	1.612	846	766	12	6	6
<b>Paladina</b> . . . . .	272	186	1.086	2.020	963	1.057	1.994	953	1.041	26	10	16
Paladina . . . . .	—	—	—	1.522	721	801	1.503	714	789	19	7	12
Ghiàie di Sotto . . . . .	—	—	—	24	10	14	22	9	13	2	1	1
Sombreno* . . . . .	—	—	—	474	232	242	469	230	239	5	2	3
<b>Palazzago</b> . . . . .	397	1.398	177	2.476	1.233	1.243	2.461	1.226	1.235	15	7	8
Palazzago . . . . .	—	—	—	1.329	649	680	1.320	646	674	9	3	6
Burligo . . . . .	—	—	—	504	248	256	502	247	255	2	1	1
Gromlongo . . . . .	—	—	—	643	336	307	639	333	306	4	3	1
Bélla . . . . .	—	—	—	257	128	127	257	128	127	—	—	—
<b>Palosco</b> . . . . .	156	1.045	262	2.741	1.338	1.403	2.729	1.329	1.400	12	9	3



nelle Frazioni di censimento, nelle Province e nei Compartimenti

Provincia di Bergamo

POPOLAZIONE TEMPORANEAMENTE ASSENTE									POPOLAZIONE RESIDENTE			COMUNI E FRAZIONI DI CENSIMENTO
IN COMPLESSO			CHE SI TROVAVA						(legale)			
M	F	M	in altri Comuni del Regno			nelle Colonie e all'Estero			M	F	M	
			M	F	M	M	F					
14	15	16	17	18	19	20	21	22	23	24	25	26
394	277	117	153	46	107	241	231	10	6.646	3.105	3.541	<b>Nembro</b>
211	176	35	58	31	27	153	145	8	4.498	2.070	2.428	Nembro
9	8	1	2	1	1	7	7	—	315	145	170	Viana
73	70	3	3	2	1	70	63	2	421	217	204	Lonno
4	3	1	4	3	1	—	—	—	30	11	19	Salmezza
—	—	—	—	—	—	—	—	—	94	50	44	San Vito
7	7	—	1	1	—	6	6	—	131	70	61	Trevasco
4	1	3	3	—	3	1	1	—	96	50	46	Piazzo
75	6	69	74	5	69	1	1	—	444	179	265	Crespi
11	6	5	8	3	5	3	3	—	617	313	304	Gavarno
175	121	54	96	43	53	79	78	1	3.046	1.482	1.564	<b>Nese</b>
80	43	37	58	21	37	22	22	—	1.369	628	741	Nese
24	21	3	14	11	3	10	10	—	349	178	171	Nesa
21	18	3	7	4	3	14	14	—	362	195	167	Busa
3	3	—	—	—	—	3	3	—	107	51	56	Burro
34	29	5	5	1	4	29	28	1	537	260	277	Olera *
13	7	6	12	6	6	1	1	—	322	170	152	Monte di Nese *
182	130	52	92	45	47	90	85	5	3.314	1.445	1.869	<b>Nossa</b>
84	59	25	42	20	22	42	39	3	2.005	838	1.167	Ponte di Nossa *
21	21	—	9	9	—	12	12	—	360	170	190	Nossa *
77	50	27	41	16	25	36	34	2	949	437	512	Prémolo *
133	104	29	55	28	27	78	76	2	642	315	327	<b>Olmo al Brembo</b>
38	31	7	23	6	7	25	25	—	179	85	94	Cugno
32	24	3	23	6	7	29	18	1	160	79	81	Malpasso
65	23	42	61	19	42	4	4	—	1.727	790	937	<b>Oltre il Colle</b>
28	12	16	25	9	16	3	3	—	549	237	312	San Bartolomeo
17	6	11	17	6	11	—	—	—	636	306	330	Zambla
20	5	15	19	4	15	1	1	—	542	247	295	Zorzone
58	39	19	27	8	19	31	31	—	995	493	502	<b>Oneta</b>
38	25	13	17	4	13	21	21	—	551	274	277	Villa d'Oneta
13	11	2	5	3	2	8	8	—	245	124	121	Chignolo
7	3	4	5	1	4	2	2	—	199	95	104	Cantoni
26	14	12	20	8	12	6	6	—	754	375	379	<b>Ório al Sério</b>
61	48	13	15	3	12	46	45	1	445	217	228	<b>Ornica</b>
32	16	16	32	16	16	—	—	—	1.453	710	743	<b>Ósio Sopra</b>
109	68	41	76	35	41	33	33	—	3.156	1.578	1.578	<b>Ósio Sotto</b>
37	17	20	37	17	20	—	—	—	1.649	863	786	<b>Pagazzano</b>
147	109	38	80	43	37	67	66	1	2.141	1.062	1.079	<b>Paladina</b>
112	81	31	68	37	31	44	44	—	1.615	795	820	Paladina
2	1	1	2	1	1	—	—	—	24	10	14	Ghiaie di Sotto
33	27	6	10	5	5	23	22	1	502	257	245	Sombreno *
129	80	49	43	18	25	86	62	24	2.590	1.306	1.284	<b>Palazzago</b>
92	59	33	26	10	16	66	49	17	1.412	705	707	Palazzago
15	9	6	6	2	4	9	7	2	517	256	261	Burligo
22	12	10	11	6	5	11	6	5	661	345	316	Gromlongo
11	6	5	1	1	—	10	5	5	264	134	130	Bèlta
243	120	123	165	50	115	78	70	8	2.972	1.449	1.523	<b>Palosco</b>

## Popolazione presente, temporaneamente assente e residente nei Comuni,

### LOMBARDIA

COMUNI E FRAZIONI DI CENSIMENTO	ALTIME- TRIA m. s/m	SUPERFICIE TERRI- TORIALE ha.	DENSITÀ PER km. <sup>2</sup>	POPOLAZIONE PRESENTE (di fatto)								
				IN COMPLESSO			CON DIMORA					
				M	F	M	abituale			temporanea		
							M	F	M	F	M	F
1	2	3	4	5	6	7	8	9	10	11	12	13
<b>Parre</b> . . . . .	710	2.248	73	1.631	741	890	1.628	739	889	3	2	1
Parre Superiore . . . . .	—	—	—	756	361	395	756	361	395	—	—	—
Parre Inferiore . . . . .	—	—	—	337	149	188	337	149	188	—	—	—
Ponte Selva . . . . .	—	—	—	438	190	248	435	188	247	3	2	1
Martorasco . . . . .	—	—	—	100	41	59	100	41	59	—	—	—
<b>Parzánica</b> . . . . .	753	1.078	87	936	460	476	874	457	417	62	3	59
Parzánica . . . . .	—	—	—	620	301	319	579	299	280	41	2	39
Acquaiolo . . . . .	—	—	—	266	137	129	249	136	113	17	1	16
Portirone . . . . .	—	—	—	50	22	28	46	22	24	4	—	4
<b>Pedrengo</b> . . . . .	264	355	306	1.086	523	563	1.071	514	557	15	9	6
Pedrengo . . . . .	—	—	—	894	433	461	882	427	455	12	6	6
Palazzo . . . . .	—	—	—	192	90	102	189	87	102	3	3	—
<b>Péia</b> . . . . .	574	435	280	1.216	573	643	1.214	573	641	2	—	2
<b>Piánico</b> . . . . .	328	262	291	762	356	406	742	349	393	20	7	13
<b>Piazzatorre</b> . . . . .	824	2.357	17	399	183	216	389	175	214	10	8	2
<b>Piazzolo</b> . . . . .	702	475	52	249	85	164	248	85	163	1	—	1
Frola . . . . .	—	—	—	31	12	19	31	12	19	—	—	—
Zenibrega . . . . .	—	—	—	6	4	2	6	4	2	—	—	—
<b>Pognano</b> . . . . .	158	317	229	725	350	375	718	346	372	7	4	3
<b>Ponteránica</b> . . . . .	302	837	287	2.401	1.273	1.128	2.307	1.203	1.104	94	70	24
Val Bona . . . . .	—	—	—	539	317	222	478	261	217	61	56	5
Ponteránica Alta . . . . .	—	—	—	938	478	460	928	477	451	10	1	9
Rosciano . . . . .	—	—	—	161	91	70	161	91	70	—	—	—
Ramera . . . . .	—	—	—	763	387	376	740	374	366	23	13	10
<b>Ponte San Pietro</b> . . . . .	224	880	798	7.022	3.344	3.678	6.892	3.288	3.604	130	56	74
Ponte San Pietro . . . . .	—	—	—	3.894	1.814	2.080	3.806	1.773	2.033	88	41	47
Brembate di Sopra * . . . . .	—	—	—	2.106	1.043	1.063	2.080	1.034	1.046	26	9	17
Locate Bergamasco * . . . . .	—	—	—	1.022	487	535	1.006	481	525	16	6	10
<b>Pontida</b> . . . . .	313	1.014	262	2.658	1.305	1.353	2.647	1.299	1.348	11	6	5
Pontida . . . . .	—	—	—	982	460	522	979	459	520	3	1	2
Cerchiera . . . . .	—	—	—	539	259	280	535	256	279	4	3	1
Gaggio . . . . .	—	—	—	393	190	203	389	188	201	4	2	2
Odiago . . . . .	—	—	—	262	146	116	262	146	116	—	—	—
Gandorla . . . . .	—	—	—	375	182	193	375	182	193	—	—	—
Canto . . . . .	—	—	—	107	68	39	107	68	39	—	—	—
<b>Pontirolo Nuovo</b> . . . . .	155	1.083	243	2.628	1.314	1.314	2.581	1.294	1.287	47	20	27
<b>Pradalunga</b> . . . . .	337	839	341	2.860	1.330	1.530	2.854	1.328	1.526	6	2	4
Pradalunga . . . . .	—	—	—	1.047	471	576	1.046	471	575	1	—	1
Ripa . . . . .	—	—	—	776	362	414	775	362	413	1	—	1
Cornale . . . . .	—	—	—	1.037	497	540	1.033	495	538	4	2	2
<b>Predore</b> . . . . .	200	1.161	115	1.333	657	676	1.326	655	671	7	2	5
<b>Presezzo</b> . . . . .	236	225	750	1.688	813	875	1.670	800	870	18	13	5
Capersegno . . . . .	—	—	—	384	213	171	382	211	171	2	2	—
Ghiàie . . . . .	—	—	—	122	70	12	117	69	48	5	1	4
<b>Pumenengo</b> . . . . .	106	991	196	1.940	1.006	934	1.933	1.002	931	7	4	3

**nelle Frazioni di censimento, nelle Province e nei Compartimenti**

*Provincia di Bergamo*

POPOLAZIONE TEMPORANEAMENTE ASSENTE									POPOLAZIONE RESIDENTE			COMUNI E FRAZIONI DI CENSIMENTO
IN COMPLESSO			CHE SI TROVAVA						(legale)			
			in altri Comuni del Regno			nelle Colonie e all' Estero			M F	M	F	
M	F		M	F		M	F					
14	15	16	17	18	19	20	21	22	23	24	25	26
165	92	73	107	36	71	58	56	2	1.793	831	962	<b>Parre</b>
32	27	5	17	12	5	15	15	—	788	388	400	Parre Superiore
32	28	4	7	5	2	25	23	2	369	177	192	Parre Inferiore
88	25	63	81	18	63	7	7	—	523	213	310	Ponte Selva
13	12	1	2	1	1	11	11	—	113	53	60	Martorasco
68	45	23	31	8	23	37	37	—	942	502	440	<b>Parzánica</b>
44	28	16	21	5	16	23	23	—	623	327	296	Parzánica
23	16	7	10	3	7	13	13	—	272	152	120	Acquiolo
1	1	—	—	—	—	1	1	—	47	23	24	Portirone
42	31	11	29	18	11	13	13	—	1.113	545	568	<b>Pedrengo</b>
31	23	8	20	12	8	11	11	—	913	450	463	Pedrengo
11	8	3	9	6	3	2	2	—	200	95	105	Palazzo
174	137	37	95	60	35	79	77	2	1.388	710	678	<b>Péia</b>
62	47	15	39	24	15	23	23	—	804	396	408	<b>Piánico</b>
56	50	6	12	7	5	44	43	1	445	225	220	<b>Piazzatorre</b>
61	54	7	12	5	7	49	49	—	309	139	170	<b>Piazzolo</b>
6	4	2	2	—	2	4	4	—	37	16	21	Frola
3	3	—	—	—	—	3	3	—	9	7	2	Zenibrega
15	11	4	14	10	4	1	1	—	733	357	376	<b>Pognano</b>
82	74	8	31	24	7	51	50	1	2.389	1.277	1.112	<b>Ponteránica</b>
12	11	1	4	3	1	8	8	—	490	272	218	Val Bona
44	39	5	16	12	4	28	27	1	972	516	456	Ponteránica Alta
7	6	1	3	2	1	4	4	—	168	97	71	Rosciano
19	18	1	8	7	1	11	11	—	759	392	367	Ramera
140	93	47	93	53	40	47	40	7	7.032	3.381	3.651	<b>Ponte San Pietro</b>
84	47	37	72	37	35	12	10	2	3.890	1.820	2.070	Ponte San Pietro
44	37	7	14	11	3	30	26	4	2.124	1.071	1.053	Brembate di Sopra *
12	9	3	7	5	2	5	4	1	1.018	490	528	Locate Bergamasco *
104	69	35	78	44	34	26	25	1	2.751	1.368	1.383	<b>Pontida</b>
54	35	19	39	21	18	15	14	1	1.033	494	539	Pontida
18	12	6	15	9	6	3	3	—	553	268	285	Cerchiera
13	8	5	11	6	5	2	2	—	402	196	206	Gaggio
7	3	4	6	2	4	1	1	—	269	149	120	Odiago
10	9	1	5	4	1	5	5	—	385	191	194	Gandorla
2	2	—	2	2	—	—	—	—	109	70	39	Canto
52	27	25	48	24	24	4	3	1	2.633	1.321	1.312	<b>Pontirolo Nuovo</b>
157	132	25	45	23	22	112	109	3	3.011	1.460	1.551	<b>Pradalunga</b>
54	50	4	14	10	4	40	40	—	1.100	521	579	Pradalunga
58	45	13	17	7	10	41	38	3	833	407	426	Ripa
45	37	8	14	6	8	31	31	—	1.078	532	546	Cornale
68	39	29	63	34	29	5	5	—	1.394	694	700	<b>Predore</b>
41	25	16	29	13	16	12	12	—	1.711	825	886	<b>Presezzo</b>
4	3	1	4	3	1	—	—	—	386	214	172	Capersegno
1	—	1	1	—	1	—	—	—	113	69	49	Ghidie
78	46	32	75	43	32	3	3	—	2.011	1.048	963	<b>Pumenengo</b>

Popolazione presente, temporaneamente assente e residente nei Comuni,

LOMBARDIA

COMUNI E FRAZIONI DI CENSIMENTO	ALTIME- TRIA m. s/m	SUPERFICIE TERRI- TORIALE ha.	DENSITÀ PER km.²	POPOLAZIONE PRESENTE (di fatto)								
				IN COMPLESSO			CON DIMORA					
							abituale			temporanea		
				M	F		M	F		M	F	
1	2	3	4	5	6	7	8	9	10	11	12	13
<b>Ránica</b> . . . . .	293	416	566	2.356	1.040	1.316	2.323	1.033	1.290	33	7	26
<b>Ranzánico</b> . . . . .	519	704	111	784	337	447	771	331	440	13	6	7
<b>Riva di Solto</b> . . . . .	193	859	113	973	453	520	957	445	512	16	8	8
Riva di Solto . . . . .	—	—	—	643	302	341	629	295	334	14	7	7
Gargarino* . . . . .	—	—	—	104	51	53	102	50	52	2	1	1
Zorzino* . . . . .	—	—	—	226	100	126	226	100	126	—	—	—
<b>Riviera d'Adda</b> . . . . .	251	499	360	1.794	860	934	1.769	849	920	25	11	14
Solza* . . . . .	—	—	—	787	372	415	774	367	407	13	5	8
Medolago* . . . . .	—	—	—	1.007	488	519	995	482	513	12	6	6
<b>Rocca del Colle</b> . . . . .	222	1.126	257	2.893	1.380	1.513	2.880	1.374	1.506	13	6	7
Bagnatica* . . . . .	—	—	—	1.688	801	887	1.678	798	880	10	3	7
Brusaporto* . . . . .	—	—	—	1.205	579	626	1.202	576	626	3	3	—
<b>Rogno</b> . . . . .	215	1.559	91	1.422	718	704	1.415	715	700	7	3	4
Rogno . . . . .	—	—	—	624	312	312	621	310	311	3	2	1
Castello . . . . .	—	—	—	514	251	263	511	250	261	3	1	2
Monti . . . . .	—	—	—	284	155	129	283	155	128	1	—	1
<b>Romano di Lombardia</b> . . . . .	120	1.803	426	7.682	3.831	3.851	7.449	3.647	3.802	233	184	49
<b>Roncobello</b> . . . . .	1.009	2.550	34	866	373	493	830	352	478	36	21	15
Roncobello . . . . .	—	—	—	389	157	232	366	142	224	23	15	8
Capovalle . . . . .	—	—	—	151	74	77	151	74	77	—	—	—
Baresi* . . . . .	—	—	—	164	73	91	162	72	90	2	1	1
Bordogna* . . . . .	—	—	—	162	69	93	151	64	87	11	5	6
<b>Róncola</b> . . . . .	854	507	108	546	264	282	535	259	276	11	5	6
<b>Rota d'Imagna</b> . . . . .	697	600	159	955	412	543	947	409	538	8	3	5
Rota Fuori* . . . . .	—	—	—	618	262	356	611	260	351	7	2	5
Rota Dentro* . . . . .	—	—	—	337	150	187	336	149	187	1	1	—
<b>Rovetta con Fino</b> . . . . .	660	2.832	91	2.578	1.110	1.468	2.528	1.087	1.441	50	23	27
Rovetta* . . . . .	—	—	—	1.070	470	600	1.047	454	593	23	16	7
Fino del Monte* . . . . .	—	—	—	798	333	465	777	327	450	21	6	15
San Lorenzo* . . . . .	—	—	—	710	307	403	704	306	398	6	1	5
<b>San Giovanni Bianco</b> . . . . .	400	3.898	101	3.922	1.638	2.284	3.871	1.607	2.264	51	31	20
San Giovanni Bianco . . . . .	—	—	—	1.786	759	1.027	1.757	740	1.017	29	19	10
Cornalita . . . . .	—	—	—	178	67	111	178	67	111	—	—	—
Oneta . . . . .	—	—	—	117	42	75	116	42	74	1	—	1
Sentino . . . . .	—	—	—	133	53	80	130	51	79	3	2	1
Roncágli . . . . .	—	—	—	205	94	111	205	94	111	—	—	—
Pianca . . . . .	—	—	—	170	66	104	170	66	104	—	—	—
Grábbie . . . . .	—	—	—	40	10	30	40	10	30	—	—	—
San Pietro d'Orzio* . . . . .	—	—	—	561	216	345	557	216	341	4	—	4
Fuipiano al Brembo* . . . . .	—	—	—	386	164	222	373	154	219	13	10	3
San Gallo* . . . . .	—	—	—	1.189	499	690	1.184	497	687	5	2	3
<b>San Martino de' Calvi</b> . . . . .	537	2.769	85	2.357	1.095	1.262	2.056	840	1.216	301	255	46
Piazza Brembana* . . . . .	—	—	—	663	272	391	645	264	381	18	8	10
Lenna* . . . . .	—	—	—	892	371	521	871	356	515	21	15	6
Valnegra* . . . . .	—	—	—	385	190	195	301	130	171	84	60	24
Móio de' Calvi* . . . . .	—	—	—	417	262	155	239	90	149	178	172	6

nelle Frazioni di censimento, nelle Provincie e nei Compartimenti

Provincia di Bergamo

POPOLAZIONE TEMPORANEAMENTE ASSENTE									POPOLAZIONE RESIDENTE			COMUNI E FRAZIONI DI CENSIMENTO
IN COMPLESSO			CHE SI TROVAVA						(legale)			
			in altri Comuni del Regno			nelle Colonie e all' Estero			M F	M	F	
M	F		M	F		M	F					
14	15	16	17	18	19	20	21	22	23	24	25	26
122	92	30	66	39	27	56	53	3	2.445	1.125	1.320	<b>Rànica</b>
155	113	42	66	28	38	89	85	4	926	444	482	<b>Ranzànico</b>
82	60	22	52	30	22	30	30	—	1.039	505	534	<b>Riva di Solto</b>
67	46	21	46	25	21	21	21	—	696	341	355	Riva di Solto
8	8	—	1	1	—	7	7	—	110	58	52	Gargarino *
7	6	1	5	4	1	2	2	—	233	106	127	Zorzino *
59	30	29	59	30	29	—	—	—	1.828	879	949	<b>Riviera d'Adda</b>
38	21	17	38	21	17	—	—	—	812	388	424	Solza *
21	9	12	21	9	12	—	—	—	1.016	491	525	Medolago *
192	146	46	89	48	41	103	98	5	3.072	1.520	1.552	<b>Rocca del Colle</b>
157	121	36	69	36	33	88	85	3	1.835	919	916	Bagnatica *
35	25	10	20	12	8	15	13	2	1.237	601	636	Brusaporto *
72	61	11	37	26	11	35	35	—	1.487	776	711	<b>Rogno</b>
30	26	4	11	7	4	19	19	—	651	336	315	Rogno
28	22	6	14	8	6	14	14	—	539	272	267	Castello
14	13	1	12	11	1	2	2	—	297	168	129	Monti
233	123	110	233	123	110	—	—	—	7.682	3.770	3.912	<b>Romano di Lombardia</b>
134	82	52	77	27	50	57	55	2	964	434	530	<b>Roncobello</b>
58	33	25	36	11	25	22	22	—	424	175	249	Roncobello
11	7	4	5	1	4	6	6	—	162	81	81	Capovalle
42	26	16	20	6	14	22	20	2	204	98	106	Bàresi *
23	16	7	16	9	7	7	7	—	174	80	94	Bordogna *
125	88	37	84	48	36	41	40	1	660	347	313	<b>Ròncola</b>
245	166	79	122	63	59	123	103	20	1.192	575	617	<b>Rota d'Imagna</b>
152	103	49	76	41	35	76	62	14	763	363	400	Rota Fuori *
93	63	30	46	22	24	47	41	6	429	212	217	Rota Dentro *
517	405	112	222	138	84	295	267	28	3.045	1.492	1.553	<b>Rovetta con Fino</b>
211	136	75	136	71	65	75	65	10	1.258	590	668	Rovetta *
163	143	20	34	25	9	129	118	11	940	470	470	Fino del Monte *
143	126	17	52	42	10	91	84	7	847	432	415	San Lorenzo *
731	615	116	153	68	85	578	547	31	4.602	2.222	2.380	<b>San Giovanni Bianco</b>
322	264	58	64	27	37	258	237	21	2.079	1.004	1.075	San Giovanni Bianco
47	46	1	4	3	1	43	43	—	225	113	112	Cornatita
42	35	7	—	—	—	42	35	7	158	77	81	Oneta
21	16	5	3	1	2	18	15	3	151	67	84	Sentino
12	10	2	9	3	6	43	39	4	257	136	121	Roncaglia
10	45	5	7	2	5	43	43	—	220	111	109	Pianca
16	14	2	4	2	2	12	12	—	56	24	32	Gràbbie
122	111	11	22	14	8	100	97	3	679	327	352	San Pietro d'Orzio *
76	61	15	17	5	12	59	56	3	449	215	234	Fuipiano al Brembo *
211	179	32	50	22	28	161	157	4	1.395	676	719	San Gallo *
421	327	94	145	81	64	276	246	30	2.477	1.167	1.310	<b>San Martino de' Calvi</b>
105	80	25	46	26	20	59	54	5	750	344	406	Piazza Brembana *
167	130	37	47	23	24	120	107	13	1.038	486	552	Lenna *
75	54	21	22	10	12	53	44	9	376	184	192	Valnegrà *
74	63	11	30	22	8	44	41	3	313	153	160	Móio de' Calvi *

## Popolazione presente, temporaneamente assente e residente nei Comuni,

### LOMBARDIA

COMUNI E FRAZIONI DI CENSIMENTO	ALTIME- TRIA m. s/m	SUPERFICIE TERRI- TORIALE ha.	DENSITÀ PER km.²	POPOLAZIONE PRESENTE (di fatto)								
				IN COMPLESSO			CON DIMORA					
				M F	M	F	abituale			temporanea		
							M F	M	F	M F	M	F
1	2	3	4	5	6	7	8	9	10	11	12	13
<b>San Pellegrino</b> . . . . .	355	1.510	197	2.971	1.255	1.716	2.949	1.244	1.705	22	11	11
San Pellegrino Bagni . . . . .	—	—	—	1.626	720	906	1.611	714	897	15	6	9
Piazzo Basso . . . . .	—	—	—	650	267	333	648	265	383	2	2	—
Piazzo Alto * . . . . .	—	—	—	277	84	193	277	84	193	—	—	—
Spettino * . . . . .	—	—	—	151	67	84	151	67	84	—	—	—
Antea * . . . . .	—	—	—	158	57	101	158	57	101	—	—	—
Alino * . . . . .	—	—	—	109	60	49	104	57	47	5	3	2
<b>Santa Brigida</b> . . . . .	825	1.424	57	810	342	468	802	340	462	8	2	6
<b>Sant'Omobono Imagna</b> . . . . .	409	1.080	220	2.377	966	1.411	2.363	961	1.402	14	5	9
Selino * . . . . .	—	—	—	1.006	408	598	1.005	408	597	1	—	1
Cepino * . . . . .	—	—	—	574	235	339	573	234	339	1	1	—
Mazzoleni e Falghera * . . . . .	—	—	—	797	323	474	785	319	466	12	4	8
<b>Sárnico</b> . . . . .	197	644	473	3.047	1.338	1.709	3.006	1.327	1.679	41	11	30
Sárnico . . . . .	—	—	—	1.774	767	1.007	1.734	756	978	40	11	29
Cortivo . . . . .	—	—	—	139	57	82	139	57	82	—	—	—
Madonna . . . . .	—	—	—	295	135	160	295	135	160	—	—	—
Giardino . . . . .	—	—	—	88	44	44	88	44	44	—	—	—
Cadè . . . . .	—	—	—	87	47	40	87	47	40	—	—	—
Surre . . . . .	—	—	—	43	16	27	43	16	27	—	—	—
Cerro . . . . .	—	—	—	70	36	34	70	36	34	—	—	—
Campomatto . . . . .	—	—	—	67	30	37	67	30	37	—	—	—
Pivone . . . . .	—	—	—	46	22	24	46	22	24	—	—	—
Fosio * . . . . .	—	—	—	113	46	67	112	46	66	1	—	1
Castione * . . . . .	—	—	—	188	75	113	188	75	113	—	—	—
Rudello * . . . . .	—	—	—	137	63	74	137	63	74	—	—	—
<b>Scanzorosciate</b> . . . . .	279	1.078	342	3.685	1.821	1.864	3.672	1.818	1.854	13	3	10
Scanzo * . . . . .	—	—	—	1.791	858	933	1.788	857	931	3	1	2
Rosciate * . . . . .	—	—	—	835	413	422	832	413	419	3	—	3
Tribolina * . . . . .	—	—	—	1.059	550	509	1.052	548	504	7	2	5
<b>Schilpário</b> . . . . .	1.124	6.387	24	1.505	683	822	1.484	672	812	21	11	10
Schilpário . . . . .	—	—	—	1.115	503	612	1.094	492	602	21	11	10
Barzesto . . . . .	—	—	—	304	140	164	304	140	164	—	—	—
Ronco . . . . .	—	—	—	77	36	47	77	36	47	—	—	—
Pradella . . . . .	—	—	—	86	40	46	86	40	46	—	—	—
<b>Sedrìna</b> . . . . .	324	598	285	1.704	752	952	1.695	746	949	9	6	3
Sedrìna . . . . .	—	—	—	1.060	472	588	1.057	469	588	3	3	—
Botta . . . . .	—	—	—	644	280	364	638	277	361	6	3	3
<b>Selvino</b> . . . . .	962	643	151	989	425	544	938	417	521	31	8	23
<b>Seriàte</b> . . . . .	248	1.241	598	7.421	3.461	3.960	7.298	3.426	3.872	123	35	88
Seriàte . . . . .	—	—	—	5.235	2.423	2.812	5.174	2.394	2.780	61	29	32
Paderno . . . . .	—	—	—	916	438	478	915	438	477	1	—	1
Comonte . . . . .	—	—	—	664	291	373	609	288	321	55	3	52
Basse . . . . .	—	—	—	606	309	297	600	306	294	6	3	3
<b>Serìna</b> . . . . .	823	3.694	64	2.350	1.050	1.300	2.317	1.038	1.279	33	12	21
Serìna . . . . .	—	—	—	1.266	568	698	1.250	565	685	16	3	13
Lepreno . . . . .	—	—	—	284	115	169	283	115	168	1	—	1
Bagnella . . . . .	—	—	—	213	94	119	212	94	118	1	—	1
Cornalba * . . . . .	—	—	—	368	184	184	354	176	178	14	8	6
Valpiana . . . . .	—	—	—	219	89	130	218	88	130	1	1	—
<b>Solto Collìna</b> . . . . .	449	2.308	80	1.856	870	986	1.838	861	977	18	9	9
Solto * . . . . .	—	—	—	886	391	495	875	387	488	11	4	7
Esmate * . . . . .	—	—	—	300	131	169	298	130	168	2	1	1
Fónteno * . . . . .	—	—	—	670	348	322	665	344	321	5	4	1

nelle Frazioni di censimento, nelle Province e nei Compartimenti

Provincia di Bergamo

POPOLAZIONE TEMPORANEAMENTE ASSENTE									POPOLAZIONE RESIDENTE			COMUNI E FRAZIONI DI CENSIMENTO
IN COMPLESSO			CHE SI TROVAVA						(legale)			
			in altri Comuni del Regno			nelle Colonie e all' Estero			M F	M	F	
M	F		M	F		M	F					
14	15	16	17	18	19	20	21	22	23	24	25	26
529	441	88	151	79	72	378	362	16	3.478	1.685	1.793	<b>San Pellegrino</b>
239	185	54	92	49	43	147	136	11	1.850	899	951	San Pellegrino Bagni
100	76	24	34	13	21	66	63	3	748	341	407	Piazzo Basso
103	98	5	7	3	4	96	95	1	380	182	198	Piazzo Alto *
31	27	4	3	—	3	28	27	1	182	94	88	Spettino *
36	36	—	6	6	—	30	30	—	194	93	101	Antea *
20	19	1	9	8	1	11	11	—	124	76	48	Alino *
127	114	13	24	13	11	103	101	2	929	454	475	<b>Santa Brigida</b>
510	444	66	125	76	49	385	368	17	2.873	1.405	1.468	<b>San'Omobono Imagna</b>
202	170	32	49	25	24	153	145	8	1.207	578	629	Selino *
133	118	15	21	10	11	112	108	4	706	352	354	Cepino *
175	156	19	55	41	14	120	115	5	960	475	485	Mazzoleni e Falghera *
212	154	58	173	116	57	39	38	1	3.218	1.481	1.737	<b>Sárnico</b>
136	102	34	110	76	34	26	26	—	1.870	858	1.012	Sárnico
12	9	3	9	7	2	3	2	1	151	66	85	Cortivo
16	11	5	15	10	5	1	1	—	311	146	165	Madonna
8	6	2	8	6	2	—	—	—	96	50	46	Giardino
8	3	5	7	2	5	1	1	—	95	50	45	Cadè
—	—	—	—	—	—	—	—	—	43	16	27	Surra
2	1	1	2	1	1	—	—	—	70	36	34	Cerro
1	1	—	1	1	—	—	—	—	69	31	38	Campomatto
5	2	3	3	—	3	2	2	—	47	23	24	Pivone
18	14	4	13	9	4	5	5	—	117	48	69	Fosio *
6	5	1	5	4	1	1	1	—	206	89	117	Castione *
—	—	—	—	—	—	—	—	—	143	68	75	Rudello *
182	120	62	94	37	57	88	83	5	3.854	1.938	1.916	<b>Scanzorosciate</b>
128	85	43	62	23	39	66	62	4	1.916	942	974	Scanzo *
33	26	7	18	12	6	15	14	1	865	439	426	Rosciate *
21	9	12	14	2	12	7	7	—	1.073	557	516	Tribolina *
210	140	70	132	64	68	78	76	2	1.694	812	882	<b>Schilparío</b>
155	96	59	108	50	58	47	46	1	1.249	588	661	Schilparío
42	32	10	21	11	10	21	21	—	346	172	174	Barzesto
17	11	2	7	3	2	8	8	—	116	58	58	Ronco
13	12	1	3	3	—	10	9	1	99	52	47	Pradella
307	226	81	135	60	75	172	166	6	2.002	972	1.030	<b>Sedrina</b>
202	140	62	97	39	58	105	101	4	1.259	609	650	Sedrina
105	86	19	38	21	17	67	65	2	743	363	380	Botta
87	60	27	48	22	26	39	38	1	1.025	477	548	<b>Selvino</b>
429	336	93	175	86	89	254	250	4	7.727	3.762	3.965	<b>Seriate</b>
344	278	66	137	74	63	207	204	3	5.518	2.672	2.846	Seriate
39	30	9	12	4	8	27	26	1	954	468	486	Paderno
22	16	6	12	6	6	10	10	—	631	304	327	Comonte
24	12	12	14	2	12	10	10	—	624	318	306	Basse
445	340	105	161	71	90	284	269	15	2.762	1.378	1.384	<b>Serina</b>
216	167	49	68	28	40	148	139	9	1.466	732	734	Serina
113	92	21	35	16	19	78	76	2	396	207	189	Lepreno
35	25	10	12	6	6	23	19	4	247	119	128	Bagnella
70	46	24	43	19	24	27	27	—	424	222	202	Cornalba *
11	10	1	3	2	1	8	8	—	229	98	131	Valpiana
208	136	72	93	22	71	115	114	1	2.046	997	1.049	<b>Solto Collina</b>
61	32	29	33	5	28	28	27	1	936	419	517	Solto *
37	32	5	9	4	5	28	28	—	335	162	173	Esmate *
110	72	38	51	13	38	59	59	—	775	416	359	Fónteno *

Popolazione presente, temporaneamente assente e residente nei Comuni,

LOMBARDIA

COMUNI E FRAZIONI DI CENSIMENTO	ALTIME- TRIA m. s/m	SUPERFICIE TERRI- TORIALE ha.	DENSITÀ PER km.²	POPOLAZIONE PRESENTE (di fatto)								
				IN COMPLESSO			CON DIMORA					
				M	F	M	abituale			temporanea		
							M	F	M	F	M	F
1	2	3	4	5	6	7	8	9	10	11	12	13
<b>Songavazzo</b> . . . . .	652	1.270	45	573	249	324	568	247	321	5	2	3
<b>Sorisole</b> . . . . .	415	1.232	240	2.952	1.457	1.495	2.923	1.450	1.473	29	7	22
Botta Alta . . . . .	—	—	—	1.424	682	742	1.403	678	725	21	4	17
Botta Bassa . . . . .	—	—	—	369	187	182	366	187	179	3	—	3
Sant'Anna . . . . .	—	—	—	153	88	65	153	88	65	—	—	—
Petosino . . . . .	—	—	—	1.006	500	506	1.001	497	504	5	3	2
<b>Sotto il Monte</b> . . . . .	305	512	295	1.512	752	760	1.496	746	750	16	6	10
Bércio . . . . .	—	—	—	1.042	525	517	1.031	520	511	11	5	6
Brusico . . . . .	—	—	—	473	233	238	470	234	236	3	1	2
Pratolongo . . . . .	—	—	—	470	227	243	465	226	239	5	1	4
<b>Sóvere</b> . . . . .	379	1.779	169	3.010	1.379	1.631	2.993	1.375	1.618	17	4	13
San Gregório . . . . .	—	—	—	955	407	548	949	407	542	6	—	6
San Martino . . . . .	—	—	—	1.149	531	618	1.142	528	614	7	3	4
Séllere * . . . . .	—	—	—	478	231	247	474	230	244	4	1	3
Piazza . . . . .	—	—	—	428	210	218	428	210	218	—	—	—
<b>Spinone de' Castelli</b> . . . . .	364	1.709	90	1.534	694	840	1.523	690	833	11	4	7
Spinone * . . . . .	—	—	—	457	214	243	457	214	243	—	—	—
Monasterolo del Castello* . . . . .	—	—	—	638	297	341	629	294	335	9	3	6
Bianzano * . . . . .	—	—	—	439	183	256	437	182	255	2	1	1
<b>Spirano</b> . . . . .	156	946	286	2.705	1.327	1.378	2.672	1.311	1.361	33	16	17
<b>Stezzano</b> . . . . .	211	995	427	4.249	2.095	2.154	4.219	2.079	2.140	30	16	14
Stezzano . . . . .	—	—	—	3.957	1.951	2.006	3.927	1.935	1.992	30	16	14
Guzzánica . . . . .	—	—	—	292	144	148	292	144	148	—	—	—
<b>Strozza</b> . . . . .	402	385	202	778	333	445	771	331	440	7	2	5
<b>Suisio</b> . . . . .	234	458	346	1.586	815	771	1.567	804	763	19	11	8
Suisio . . . . .	—	—	—	853	435	418	845	430	415	8	5	3
Castelletto . . . . .	—	—	—	384	196	188	377	192	185	7	4	3
Piazza Amata . . . . .	—	—	—	349	184	165	345	182	163	4	2	2
<b>Taléggio</b> . . . . .	761	4.647	29	1.339	582	757	1.319	575	744	20	7	13
Sottochiesa . . . . .	—	—	—	241	100	141	235	100	135	6	—	6
Pizzino . . . . .	—	—	—	266	123	143	263	120	143	3	3	—
Olda . . . . .	—	—	—	341	158	183	335	155	180	6	3	3
Peghera . . . . .	—	—	—	491	201	290	486	200	286	5	1	4
<b>Tavérnola Bergamasca</b> . . . . .	195	1.236	136	1.680	768	912	1.638	764	874	42	4	38
Tavérnola Bergamasca . . . . .	—	—	—	753	319	434	714	317	397	39	2	37
Biánica . . . . .	—	—	—	183	93	90	182	93	89	1	—	1
Cambianica . . . . .	—	—	—	653	307	346	651	305	346	2	2	—
Gallinarga . . . . .	—	—	—	91	49	42	91	49	42	—	—	—
<b>Telgate</b> . . . . .	191	812	261	2.123	1.067	1.056	2.105	1.054	1.051	18	13	5
<b>Terno d'Ísola</b> . . . . .	229	399	499	1.992	969	1.023	1.990	968	1.022	2	1	1
Castegnate . . . . .	—	—	—	737	363	374	737	363	374	—	—	—
<b>Torre Boldone</b> . . . . .	282	344	622	2.141	1.015	1.126	2.130	1.010	1.120	11	5	6
<b>Torre de' Busi</b> . . . . .	450	915	220	2.009	926	1.083	1.978	908	1.070	31	18	13
San Michele . . . . .	—	—	—	618	299	319	611	293	318	7	6	1
San Gottardo . . . . .	—	—	—	500	231	269	499	230	269	1	1	—
Sogno . . . . .	—	—	—	343	155	188	342	155	187	1	—	1
Piéia . . . . .	—	—	—	383	164	219	383	164	219	—	—	—
Valcava . . . . .	—	—	—	165	77	88	143	66	77	22	11	11



nelle Frazioni di censimento, nelle Provincie e nei Compartimenti

Provincia di Bergamo

POPOLAZIONE TEMPORANEAMENTE ASSENTE									POPOLAZIONE RESIDENTE			COMUNI E FRAZIONI DI CENSIMENTO
IN COMPLESSO			CHE SI TROVAVA						(legale)			
			in altri Comuni del Regno			nelle Colonie e all' Estero			M F	M	F	
M	F		M	F		M	F					
14	15	16	17	18	19	20	21	22	23	24	25	26
146	101	45	70	26	44	76	75	1	714	348	366	<b>Songavazzo</b>
258	152	106	176	72	104	82	80	2	3.181	1.602	1.579	<b>Sorisole</b>
144	85	59	102	45	57	42	40	2	1.547	763	784	Botta Alta
43	24	19	33	14	19	10	10	—	409	211	198	Botta Bassa
12	9	3	7	4	3	5	5	—	165	97	68	Sant'Anna
59	34	25	34	9	25	25	25	—	1.060	531	529	Petosino
48	35	13	32	19	13	16	16	—	1.544	781	763	<b>Sotto il Monte</b>
42	30	12	27	15	12	15	15	—	1.073	550	523	Bércio
26	18	8	17	9	8	9	9	—	496	272	244	Brusico
6	5	1	5	4	1	1	1	—	471	231	240	Pratolongo
260	187	73	132	64	68	128	123	5	3.253	1.562	1.691	<b>Sòvere</b>
85	57	28	48	20	28	37	37	—	1.034	464	570	San Gregório
92	75	17	34	21	13	58	54	4	1.234	603	631	San Martino
42	32	10	22	12	10	20	20	—	516	262	254	Sèllere *
41	23	18	28	11	17	13	12	1	469	233	236	Piazza
296	193	103	116	31	85	180	162	18	1.819	883	936	<b>Spinone de' Castelli</b>
92	58	34	47	16	31	45	42	3	549	272	277	Spinone *
150	99	51	52	13	39	98	86	12	779	393	386	Monasterolo del Castello *
54	36	18	17	2	15	37	34	3	491	218	273	Bianzano *
57	40	17	45	28	17	12	12	—	2.729	1.351	1.378	<b>Spirano</b>
92	67	25	45	20	25	47	47	—	4.311	2.146	2.165	<b>Stezzano</b>
86	63	23	40	17	23	46	46	—	4.013	1.998	2.015	Stezzano
6	4	2	5	3	2	1	1	—	298	148	150	Guzzánica
113	102	11	13	5	8	100	97	3	884	433	451	<b>Strozza</b>
53	27	26	48	23	25	5	4	1	1.620	831	789	<b>Suisio</b>
33	15	18	30	12	18	3	3	—	878	445	433	Suisio
15	9	6	15	9	6	—	—	—	392	201	191	Castelletto
5	3	2	3	2	1	2	1	1	350	185	165	Piazza Amata
652	396	256	382	201	181	270	195	75	1.971	971	1.000	<b>Taléggio</b>
109	61	48	36	18	18	73	43	30	344	161	183	Sottochiesa
295	162	133	269	143	126	26	19	7	558	282	276	Pizzino
79	53	26	33	17	16	46	36	10	414	208	206	Olda
169	120	49	44	23	21	125	97	28	655	320	335	Peghera
53	33	20	38	19	19	15	14	1	1.691	797	894	<b>Tavérnola Bergamasca</b>
35	18	17	29	12	17	6	6	—	749	335	414	Tavérnola Bergamasca
8	6	2	6	5	1	2	1	1	190	99	91	Biánica
10	9	1	3	2	1	7	7	—	661	314	347	Cambiánica
—	—	—	—	—	—	—	—	—	91	49	42	Gallinarga
133	90	43	61	24	37	72	66	6	2.238	1.144	1.094	<b>Telgate</b>
60	31	29	38	12	26	22	19	3	2.050	999	1.051	<b>Termo d'Isola</b>
24	17	7	10	6	4	14	11	3	761	380	381	Castegnate
78	62	16	32	16	16	46	46	—	2.208	1.072	1.136	<b>Torre Boldone</b>
187	139	48	152	105	47	35	34	1	2.165	1.047	1.118	<b>Torre de' Busi</b>
36	24	12	24	13	11	12	11	1	647	317	330	San Michele
25	16	9	20	11	9	5	5	—	524	246	278	San Gottardo
33	30	3	31	28	3	2	2	—	375	185	190	Sogno
62	54	8	47	39	8	15	15	—	445	218	227	Pièia
31	15	16	30	14	16	1	1	—	174	81	93	Valcava

## Popolazione presente, temporaneamente assente e residente nei Comuni,

### LOMBARDIA

COMUNI E FRAZIONI DI CENSIMENTO	ALTIME- TRIA m. s/m	SUPERFICIE TERRI- TORIALE ha.	DENSITÀ PER km.2	POPOLAZIONE PRESENTE (di fatto)								
				IN COMPLESSO			CON DIMORA					
				M F	M	F	abituale			temporanea		
							M F	M	F	M F	M	F
1	2	3	4	5	6	7	8	9	10	11	12	13
<b>Torre dei Róveri . . . . .</b>	<b>274</b>	<b>270</b>	<b>340</b>	<b>917</b>	<b>441</b>	<b>476</b>	<b>915</b>	<b>440</b>	<b>475</b>	<b>2</b>	<b>1</b>	<b>1</b>
Torre dei Róveri . . . . .	—	—	—	509	239	270	507	238	269	2	1	1
Brugali * . . . . .	—	—	—	408	202	206	408	202	206	—	—	—
<b>Torre Pallavicina . . . . .</b>	<b>98</b>	<b>1.010</b>	<b>177</b>	<b>1.791</b>	<b>910</b>	<b>881</b>	<b>1.775</b>	<b>902</b>	<b>873</b>	<b>16</b>	<b>8</b>	<b>8</b>
Villanuova . . . . .	—	—	—	678	334	344	674	332	342	4	2	2
Torre Pallavicina . . . . .	—	—	—	450	239	211	449	239	210	1	—	1
Santa Maria . . . . .	—	—	—	663	337	326	652	331	321	11	6	5
<b>Trescore Balneário . . . . .</b>	<b>271</b>	<b>1.978</b>	<b>283</b>	<b>5.593</b>	<b>2.550</b>	<b>3.043</b>	<b>5.531</b>	<b>2.543</b>	<b>2.988</b>	<b>62</b>	<b>7</b>	<b>55</b>
Trescore . . . . .	—	—	—	3.815	1.703	2.112	3.754	1.697	2.057	61	6	55
Zandóbbio * . . . . .	—	—	—	1.778	847	931	1.777	846	931	1	1	—
Selva . . . . .	—	—	—	532	266	266	532	266	266	—	—	—
<b>Treviglio . . . . .</b>	<b>126</b>	<b>3.154</b>	<b>622</b>	<b>19.615</b>	<b>9.648</b>	<b>9.967</b>	<b>18.779</b>	<b>9.134</b>	<b>9.645</b>	<b>836</b>	<b>514</b>	<b>322</b>
Treviglio . . . . .	—	—	—	17.146	8.366	8.780	16.338	7.865	8.473	808	501	307
Pezzoli Geromina . . . . .	—	—	—	1.327	675	652	1.300	663	637	27	12	15
Castel Cerreto . . . . .	—	—	—	768	413	355	767	412	355	1	1	—
Battáglie . . . . .	—	—	—	374	194	180	374	194	180	—	—	—
<b>Treviolo . . . . .</b>	<b>222</b>	<b>927</b>	<b>450</b>	<b>4.168</b>	<b>2.047</b>	<b>2.121</b>	<b>4.147</b>	<b>2.033</b>	<b>2.114</b>	<b>21</b>	<b>14</b>	<b>7</b>
Treviolo . . . . .	—	—	—	1.422	713	709	1.419	711	708	3	2	1
Róncola . . . . .	—	—	—	457	231	226	455	229	226	2	2	—
Aibegno * . . . . .	—	—	—	1.106	529	577	1.099	524	575	7	5	2
Curnasco * . . . . .	—	—	—	1.183	574	609	1.174	569	605	9	5	4
<b>Ubiale Clanezzo . . . . .</b>	<b>333</b>	<b>735</b>	<b>143</b>	<b>1.052</b>	<b>494</b>	<b>558</b>	<b>1.048</b>	<b>492</b>	<b>556</b>	<b>4</b>	<b>2</b>	<b>2</b>
Ubiale . . . . .	—	—	—	783	360	423	779	358	421	4	2	2
Clanezzo . . . . .	—	—	—	269	134	135	269	134	135	—	—	—
<b>Urgnano . . . . .</b>	<b>173</b>	<b>1.397</b>	<b>360</b>	<b>5.031</b>	<b>2.347</b>	<b>2.684</b>	<b>4.910</b>	<b>2.243</b>	<b>2.667</b>	<b>121</b>	<b>104</b>	<b>17</b>
Urgnano . . . . .	—	—	—	4.145	1.874	2.271	4.119	1.864	2.255	26	10	16
Basella . . . . .	—	—	—	886	473	413	791	379	412	95	94	1
<b>Valbondione . . . . .</b>	<b>881</b>	<b>9.530</b>	<b>20</b>	<b>1.879</b>	<b>984</b>	<b>895</b>	<b>1.779</b>	<b>889</b>	<b>890</b>	<b>100</b>	<b>95</b>	<b>5</b>
Bondione * . . . . .	—	—	—	1.169	654	515	1.069	559	510	100	95	5
Lizzola * . . . . .	—	—	—	448	206	242	448	206	242	—	—	—
Fiumenero * . . . . .	—	—	—	262	124	138	262	124	138	—	—	—
<b>Valbrembo . . . . .</b>	<b>260</b>	<b>369</b>	<b>344</b>	<b>1.269</b>	<b>627</b>	<b>642</b>	<b>1.252</b>	<b>620</b>	<b>632</b>	<b>17</b>	<b>7</b>	<b>10</b>
Seano al Brembo * . . . . .	—	—	—	645	320	325	638	317	321	7	3	4
Ossanesga * . . . . .	—	—	—	624	307	317	614	303	311	10	4	6
<b>Valleve . . . . .</b>	<b>1.141</b>	<b>1.496</b>	<b>16</b>	<b>243</b>	<b>117</b>	<b>126</b>	<b>238</b>	<b>116</b>	<b>122</b>	<b>5</b>	<b>1</b>	<b>4</b>
<b>Valsecca . . . . .</b>	<b>641</b>	<b>523</b>	<b>133</b>	<b>693</b>	<b>274</b>	<b>419</b>	<b>693</b>	<b>274</b>	<b>419</b>	<b>—</b>	<b>—</b>	<b>—</b>
<b>Valtorta . . . . .</b>	<b>938</b>	<b>3.059</b>	<b>23</b>	<b>700</b>	<b>308</b>	<b>392</b>	<b>691</b>	<b>304</b>	<b>387</b>	<b>9</b>	<b>4</b>	<b>5</b>
Valtorta . . . . .	—	—	—	369	159	210	364	158	206	5	1	4
Scasletto . . . . .	—	—	—	32	18	14	32	18	14	—	—	—
Costa . . . . .	—	—	—	88	35	53	88	35	53	—	—	—
Cantello . . . . .	—	—	—	331	149	182	327	146	181	4	3	1
Rava Forno Nuovo . . . . .	—	—	—	173	76	97	172	75	97	1	1	—
<b>Vedeseta . . . . .</b>	<b>817</b>	<b>1.978</b>	<b>30</b>	<b>596</b>	<b>260</b>	<b>336</b>	<b>577</b>	<b>251</b>	<b>326</b>	<b>19</b>	<b>9</b>	<b>10</b>
Vedeseta . . . . .	—	—	—	336	150	186	330	147	183	6	3	3
Lavina . . . . .	—	—	—	82	33	49	69	27	42	13	6	7
Reggetto . . . . .	—	—	—	97	46	51	97	46	51	—	—	—
Avoláasio . . . . .	—	—	—	81	31	50	81	31	50	—	—	—

nelle Frazioni di censimento, nelle Province e nei Compartimenti

*Provincia di Bergamo*

POPOLAZIONE TEMPORANEAMENTE ASSENTE									POPOLAZIONE RESIDENTE			COMUNI E FRAZIONI DI CENSIMENTO
IN COMPLESSO			CHE SI TROVAVA						(legale)			
			in altri Comuni del Regno			nelle Colonie e all'Estero			M F	M	F	
M	F		M	F		M	F					
14	15	16	17	18	19	20	21	22	23	24	25	26
77	57	20	38	19	19	39	38	1	992	497	495	<b>Torre dei Róveri</b>
41	31	10	19	10	9	22	21	1	548	269	279	Torre dei Róveri
36	26	10	19	9	10	17	17	—	444	228	216	Brugali *
66	33	33	65	32	33	1	1	—	1.841	935	906	<b>Torre Pallavicina</b>
27	13	14	26	12	14	1	1	—	701	345	356	Villanuova
18	9	9	18	9	9	—	—	—	467	248	219	Torre Pallavicina
21	11	10	21	11	10	—	—	—	673	342	331	Santa Maria
442	352	90	239	161	78	203	191	12	5.973	2.895	3.078	<b>Trescore Balneário</b>
281	206	75	154	91	63	127	115	12	4.035	1.903	2.132	Trescore
161	146	15	85	70	15	76	76	—	1.938	992	946	Zandóbbio *
29	26	3	16	13	3	13	13	—	161	292	269	Selva
365	194	171	352	183	169	13	11	2	19.144	9.328	9.816	<b>Treviglio</b>
342	185	157	329	174	155	13	11	2	16.680	8.050	8.630	Treviglio
13	4	9	13	4	9	—	—	—	1.313	667	646	Pezzoli Geromina
2	—	2	2	—	—	—	—	—	769	412	357	Castel Cerreto
8	5	3	8	5	3	—	—	—	382	199	183	Battaglie
126	91	35	70	35	35	56	56	—	4.273	2.124	2.149	<b>Treviolo</b>
49	37	12	32	20	12	17	17	—	1.468	748	720	Treviolo
10	8	2	5	3	2	5	5	—	465	237	228	Róncola
31	22	9	15	6	9	16	16	—	1.130	546	584	Albegno *
36	24	12	18	6	12	18	18	—	1.210	593	617	Curnasco *
131	103	28	33	7	26	98	96	2	1.179	595	584	<b>Ubiale Clanezzo</b>
125	100	25	29	6	23	96	94	2	904	458	446	Ubiale
6	3	3	4	1	3	2	2	—	275	137	138	Clanezzo
333	246	87	200	115	85	133	131	2	5.243	2.489	2.754	<b>Urgnano</b>
277	216	61	151	92	59	126	124	2	4.396	2.080	2.316	Urgnano
56	30	26	49	23	26	7	7	—	847	409	438	Basella
224	138	86	99	30	69	125	108	17	2.003	1.027	976	<b>Valbondione</b>
116	72	44	46	18	28	70	54	16	1.185	631	554	Bondione *
56	31	25	31	6	25	25	25	—	504	237	267	Lizzola *
52	35	17	22	6	16	30	29	1	314	159	155	Fiumenero *
41	28	13	25	12	13	16	16	—	1.293	648	645	<b>Valbrembo</b>
18	10	8	14	6	8	4	4	—	656	327	329	Scano al Brembo *
23	18	5	11	6	5	12	12	—	637	321	316	Ossanesga *
98	61	37	78	41	37	20	20	—	336	177	159	<b>Valleve</b>
171	139	32	61	36	25	110	103	7	864	413	451	<b>Valsecca</b>
59	44	15	25	10	15	34	34	—	750	348	402	<b>Valtorta</b>
18	12	6	13	7	6	5	5	—	382	170	212	Valtorta
3	—	—	—	—	—	—	—	—	32	18	14	Scasletto
41	32	9	12	3	9	29	29	—	91	37	54	Costa
40	31	9	11	2	9	29	29	—	212	106	106	Canello
												Rava Fornonuovo
153	102	51	106	56	50	47	46	1	730	353	377	<b>Vedeseta</b>
46	34	12	24	12	12	22	22	—	376	181	195	Vedeseta
41	30	11	29	18	11	12	12	—	110	57	53	Lavina
34	17	17	32	16	16	2	1	—	131	63	68	Reggetto
32	21	11	21	10	11	11	11	—	113	52	61	Avolásio



nelle Frazioni di censimento, nelle Provincie e nei Compartimenti

Provincia di Bergamo

POPOLAZIONE TEMPORANEAMENTE ASSENTE									POPOLAZIONE RESIDENTE			COMUNI E FRAZIONI DI CENSIMENTO
IN COMPLESSO			CHE SI TROVAVA						(legale)			
M	F	14	in altri Comuni del Regno			nelle Colonie e all' Estero			M	F	25	
			M	F	17	M	F	M				
15	16	18	19	20	21	22	23	24	25	26		
39	21	18	31	14	17	8	7	1	1.328	645	683	<b>Vercurago</b>
23	15	8	17	10	7	6	5	1	908	447	461	Vercurago
16	6	10	14	4	10	2	2	—	420	198	222	Somasca
52	31	21	39	19	20	13	12	1	1.550	780	770	<b>Verdellino</b>
60	41	19	42	23	19	18	18	—	3.374	1.699	1.675	<b>Verdello</b>
423	285	138	228	98	130	195	187	8	4.310	1.961	2.349	<b>Vértova</b>
353	223	125	202	82	120	151	146	5	3.453	1.561	1.892	Vértova
70	57	13	26	16	10	44	41	3	857	400	457	Semonte
58	41	17	34	17	17	24	24	—	984	503	481	<b>Viadánica</b>
41	30	11	22	11	11	19	19	—	571	289	282	Giovanni Scotti
17	11	6	12	6	6	5	5	—	413	214	199	Cològnoia
58	39	19	36	17	19	22	22	—	1.093	539	554	<b>Vigolo</b>
76	59	17	39	26	13	37	33	4	2.556	1.221	1.335	<b>Villa d'Adda</b>
100	80	20	51	33	18	49	47	2	2.062	1.020	1.042	<b>Villa di Sérìo</b>
379	241	138	224	89	135	155	152	3	2.836	1.249	1.587	<b>Villa d'Ogna</b>
249	141	108	157	52	105	92	89	3	1.891	808	1.083	Villa d'Ogna *
62	51	11	29	19	10	33	32	1	474	219	255	Ogna
94	19	75	81	6	75	13	13	—	638	238	400	Festi Rasini
62	42	20	53	33	20	9	9	—	415	211	204	Oltressenda Alta *
63	58	10	14	4	10	54	54	—	530	230	300	Plário *
284	167	117	272	155	117	12	12	—	2.662	1.293	1.369	<b>Villongo</b>
106	73	33	106	73	33	—	—	—	1.024	484	540	Sant' Alessandro *
178	94	84	166	82	84	12	12	—	1.638	809	829	San Filastro *
265	178	87	151	66	85	114	112	2	2.096	1.002	1.094	<b>Vilminore di Scalve</b>
75	53	22	49	27	22	26	26	—	580	292	288	Vilminore *
38	22	16	26	10	16	12	12	—	297	140	157	Vilmaggiore *
18	12	6	7	1	6	11	11	—	172	90	82	Sant' Andrea *
14	9	5	6	1	5	8	8	—	104	52	52	Dezzolo
19	14	5	11	6	5	8	8	—	148	72	76	Pianezza *
13	13	—	5	5	—	8	8	—	171	81	90	Buéggio *
51	30	21	29	10	19	22	20	2	316	136	180	Teveno *
27	17	10	13	3	10	14	14	—	220	99	121	Pezzolo *
24	17	7	11	4	7	13	13	—	192	92	100	Nona *
156	123	33	78	46	32	78	77	1	3.228	1.621	1.607	<b>Zánica</b>
137	107	30	65	36	29	72	71	1	2.331	1.159	1.172	Zánica
19	16	3	13	10	3	6	6	—	897	462	435	Padernone-Capannelle
1.042	757	285	423	171	252	619	586	33	6.811	3.340	3.471	<b>Zogno</b>
454	302	152	240	102	138	214	200	14	3.271	1.583	1.688	Zogno
78	54	24	38	14	24	40	40	—	475	235	240	Ambria
55	43	12	14	4	10	41	39	2	362	180	182	Spino sul Brembo *
24	19	5	6	2	4	18	17	1	163	84	79	Ambria
143	111	32	46	17	29	97	94	3	744	365	379	Endenna *
23	17	6	10	5	5	13	12	1	114	55	59	Ambria
41	39	2	8	6	2	33	33	—	327	182	145	Somendenna *
26	24	2	4	2	2	22	22	—	254	133	121	Grumello dei Zanchi *
228	175	53	68	29	39	160	146	14	1.148	571	577	Poscante *
30	14	16	23	7	16	7	7	—	225	109	116	Miragolo San Marco *
8	4	4	5	1	4	3	3	—	79	39	40	Miragolo San Salvatore *
57	45	12	15	3	12	42	42	—	401	178	223	Stabello *
<b>41.917</b>	<b>28.713</b>	<b>13.204</b>	<b>23.179</b>	<b>11.543</b>	<b>11.636</b>	<b>18.738</b>	<b>17.170</b>	<b>1.568</b>	<b>612.891</b>	<b>298.332</b>	<b>314.559</b>	<b>TOTALE PROVINCIA</b> (Comuni 218 - Frazioni 502)

## Popolazione presente, temporaneamente assente e residente nei Comuni,

### LOMBARDIA

COMUNI E FRAZIONI DI CENSIMENTO	ALTIME- TRIA m. s/m	SUPERFICIE TERRI- TORIALE ha.	DENSITÀ PER km.²	POPOLAZIONE PRESENTE (di fatto)								
				IN COMPLESSO			CON DIMORA					
				M	F	M	abituale			temporanea		
							M	F	M	F	M	F
1	2	3	4	5	6	7	8	9	10	11	12	13
<b>Acquafredda</b> . . . . .	55	925	128	1.185	592	593	1.168	585	583	17	7	10
<b>Adro</b> . . . . .	271	1.708	315	5.374	2.585	2.789	5.254	2.488	2.766	120	97	23
Adro . . . . .	—	—	—	3.328	1.585	1.743	3.239	1.509	1.730	89	76	13
San Pancrazio . . . . .	—	—	—	1.318	631	687	1.306	624	632	12	7	5
Torbiato* . . . . .	—	—	—	728	369	359	709	355	354	19	14	5
Fornaci . . . . .	—	—	—	355	181	174	348	175	173	7	6	1
<b>Agnósine</b> . . . . .	467	1.365	85	1.155	558	597	1.147	552	595	8	6	2
Renzana . . . . .	—	—	—	381	170	211	381	170	211	—	—	—
Trébbio . . . . .	—	—	—	443	211	232	438	208	230	5	3	2
Sant'Andrea . . . . .	—	—	—	112	59	53	112	59	53	—	—	—
Binzago . . . . .	—	—	—	183	99	84	180	96	84	3	3	—
Casale . . . . .	—	—	—	36	19	17	36	19	17	—	—	—
<b>Alfianello</b> . . . . .	51	1.306	195	2.545	1.245	1.300	2.522	1.235	1.287	23	10	13
<b>Anfo</b> . . . . .	391	2.317	28	638	344	294	605	328	277	33	16	17
<b>Ángolo</b> . . . . .	420	3.180	72	2.292	1.086	1.206	2.268	1.074	1.194	24	12	12
Ángolo . . . . .	—	—	—	1.121	550	571	1.109	546	563	12	4	8
Capo di Lago . . . . .	—	—	—	36	43	43	33	43	40	3	—	3
Anfurro* . . . . .	—	—	—	391	183	208	390	183	207	1	—	1
Béssimo Superiore . . . . .	—	—	—	113	56	57	107	51	56	6	5	1
Mazzunno* . . . . .	—	—	—	404	184	220	403	183	220	1	1	—
Terzano* . . . . .	—	—	—	283	113	150	259	111	148	4	2	2
<b>Bagnolo Mella</b> . . . . .	85	3.077	238	7.335	3.605	3.730	7.304	3.591	3.713	31	14	17
<b>Bagolino</b> . . . . .	715	10.960	44	4.796	2.340	2.456	4.765	2.323	2.442	31	17	14
Bagolino . . . . .	—	—	—	3.845	1.876	1.969	3.826	1.866	1.960	19	10	9
Ponte Caffaro . . . . .	—	—	—	951	464	487	939	457	482	12	7	5
<b>Barbariga</b> . . . . .	81	1.114	214	2.382	1.191	1.191	2.339	1.165	1.174	43	26	17
Barbariga . . . . .	—	—	—	1.703	847	856	1.671	827	844	32	20	12
Frontignano* . . . . .	—	—	—	679	344	335	668	338	330	11	6	5
<b>Bassano Bresciano</b> . . . . .	65	942	165	1.559	755	804	1.547	748	799	12	7	5
<b>Bedizzole</b> . . . . .	190	2.571	197	5.058	2.520	2.538	5.037	2.517	2.520	21	3	18
Bedizzole . . . . .	—	—	—	670	293	377	656	292	364	14	1	13
Masciaga . . . . .	—	—	—	712	363	349	712	363	349	—	—	—
Cantrina . . . . .	—	—	—	142	69	73	142	69	73	—	—	—
Macesina . . . . .	—	—	—	297	162	135	295	162	133	2	—	2
Cogozzo . . . . .	—	—	—	665	339	326	660	337	323	5	2	3
Monteróseo . . . . .	—	—	—	163	96	67	163	96	67	—	—	—
Sedesina . . . . .	—	—	—	645	333	312	645	333	312	—	—	—
San Rocco . . . . .	—	—	—	240	116	124	240	116	124	—	—	—
San Tomaso . . . . .	—	—	—	250	119	131	250	119	131	—	—	—
San Vito . . . . .	—	—	—	722	357	365	722	357	365	—	—	—
Pontenove . . . . .	—	—	—	552	273	279	552	273	279	—	—	—
<b>Berlingo</b> . . . . .	120	455	271	1.235	622	613	1.217	611	606	18	11	7
Berlingo . . . . .	—	—	—	669	344	325	654	335	319	15	9	6
Berlinghetto . . . . .	—	—	—	346	162	184	343	160	183	3	2	1
Santella Mora . . . . .	—	—	—	220	116	104	220	116	104	—	—	—
<b>Bienno</b> . . . . .	447	6.895	56	3.880	1.766	2.114	3.849	1.747	2.102	31	19	12
Bienno . . . . .	—	—	—	2.273	1.065	1.208	2.257	1.052	1.205	16	13	3
Berzo Inferiore* . . . . .	—	—	—	886	424	462	872	419	453	14	5	9
Préstine* . . . . .	—	—	—	721	277	444	720	276	444	1	1	—

nelle Frazioni di censimento, nelle Province e nei Compartimenti

Provincia di Brescia

POPOLAZIONE TEMPORANEAMENTE ASSENTE									POPOLAZIONE RESIDENTE			COMUNI E FRAZIONI DI CENSIMENTO
IN COMPLESSO			CHE SI TROVAVA						(legale)			
M	F	14	in altri Comuni del Regno			nelle Colonie e all' Estero			M	F	25	
			M	F	17	M	F	20				
15	16	17	18	19	20	21	22	23	24	25	26	
70	23	47	66	20	46	4	3	1	1.238	608	630	<b>Acquafredda</b>
181	118	63	162	99	63	19	19	—	5.435	2.606	2.829	<b>Adro</b>
131	85	46	113	67	46	18	18	—	3.370	1.594	1.776	Adro
18	15	3	17	14	3	1	1	—	1.324	639	685	San Pancrazio
32	18	14	32	18	14	—	—	—	741	373	368	Torbiato *
13	7	6	13	7	6	—	—	—	361	182	179	Fornaci
78	51	27	33	8	25	45	43	2	1.225	603	622	<b>Agnósine</b>
35	19	16	17	2	15	18	17	1	416	189	227	Renzana
21	16	5	9	4	5	12	12	—	459	224	235	Trébbio
10	6	4	4	—	4	6	6	—	122	65	57	San't Andrea
11	10	1	2	2	—	9	8	1	191	106	85	Binzago
1	—	1	1	—	1	—	—	—	37	19	18	Casale
67	39	28	63	35	28	4	4	—	2.589	1.274	1.315	<b>Alfianello</b>
69	34	35	61	29	32	8	5	3	674	362	312	<b>Anfo</b>
176	99	77	141	71	70	35	28	7	2.444	1.173	1.271	<b>Ángolo</b>
113	61	52	91	44	47	22	17	5	1.222	607	615	Ángolo
6	2	4	6	2	4	—	—	—	89	45	44	Capo di Lago
16	14	2	7	6	1	9	8	1	406	197	209	Anfurro *
4	3	1	2	1	1	2	2	—	111	54	57	Béssimo Superiore
32	13	19	32	13	19	—	—	—	435	196	239	Mazzunno *
11	8	3	9	7	2	2	1	1	270	119	151	Terzano *
236	123	113	215	103	112	21	20	1	7.540	3.714	3.826	<b>Bagnolo Mella</b>
339	227	112	258	149	109	81	78	3	5.104	2.550	2.554	<b>Bagolino</b>
273	191	82	197	118	79	76	73	3	4.099	2.057	2.042	Bagolino
66	36	30	61	31	30	5	5	—	1.005	493	512	Ponte Caffaro
72	36	36	70	34	36	2	2	—	2.411	1.201	1.210	<b>Barbariga</b>
52	29	23	52	29	23	—	—	—	1.723	856	867	Barbariga
20	7	13	18	5	13	2	2	—	688	345	343	Frontignano *
33	17	16	27	11	16	6	6	—	1.580	765	815	<b>Bassano Bresciano</b>
211	117	94	180	92	88	31	25	6	5.248	2.634	2.614	<b>Bedizzole</b>
49	25	24	47	24	23	2	1	1	705	317	388	Bedizzole
35	12	23	27	6	21	8	6	2	747	375	372	Masciaga
12	9	3	8	5	3	4	4	—	154	78	76	Cantrina
8	4	4	7	3	4	1	1	—	303	166	137	Macesina
23	16	7	10	5	5	13	11	2	683	353	330	Cogozzo
3	1	2	3	1	2	—	—	—	166	97	69	Monteroseo
22	8	14	22	8	14	—	—	—	667	341	326	Sedesina
10	7	3	10	7	3	—	—	—	250	123	127	San Rocco
8	5	3	5	3	2	3	2	1	258	124	134	San Tomaso
25	19	6	25	19	6	—	—	—	747	376	371	San Vito
16	11	5	16	11	5	—	—	—	568	284	284	Pontenove
18	12	6	16	10	6	2	2	—	1.235	623	612	<b>Berlingo</b>
12	9	3	11	8	3	1	1	—	666	344	322	Berlingo
4	1	3	4	1	3	—	—	—	347	161	186	Berlinghetto
2	2	—	1	1	—	1	1	—	222	118	104	Santeila Mora
588	419	169	327	166	161	261	253	8	4.437	2.166	2.271	<b>Bienno</b>
323	212	111	217	109	108	106	103	3	2.580	1.264	1.316	Bienno
83	62	21	56	35	21	27	27	—	955	481	474	Berzo Inferiore *
182	145	37	54	22	32	128	123	5	902	421	481	Préstine *

Popolazione presente, temporaneamente assente e residente nei Comuni,

LOMBARDIA

COMUNI E FRAZIONI DI CENSIMENTO	ALTIME- TRIA m. s/m	SUPERFICIE TERRI- TORIALE ha.	DENSITÀ PER km.2	POPOLAZIONE PRESENTE (di fatto)								
				IN COMPLESSO			CON DIMORA					
				M	F	M	abituale			temporanea		
							M	F	M	F	M	F
1	2	3	4	5	6	7	8	9	10	11	12	13
<b>Bione</b> . . . . .	600	1.756	67	1.184	572	612	1.172	566	606	12	6	6
Pieve . . . . .	—	—	—	409	193	216	400	188	212	9	5	4
Navezze . . . . .	—	—	—	50	24	26	50	24	26	—	—	—
Bersénico . . . . .	—	—	—	222	100	122	221	99	122	1	1	—
San Faustino . . . . .	—	—	—	235	124	111	233	124	109	2	—	2
Morcherane . . . . .	—	—	—	169	79	90	169	79	90	—	—	—
Dóssolo . . . . .	—	—	—	99	52	47	99	52	47	—	—	—
<b>Borgo San Giacomo</b> . . . . .	74	2.888	202	5.831	2.890	2.941	5.765	2.855	2.910	66	35	31
Borgo San Giacomo . . . . .	—	—	—	2.933	1.406	1.527	2.908	1.392	1.516	25	14	11
Fariengo* . . . . .	—	—	—	819	411	408	816	408	408	3	3	—
Padernello* . . . . .	—	—	—	464	248	216	446	239	207	18	9	9
Motella* . . . . .	—	—	—	694	352	342	691	351	340	3	1	2
Acqualunga* . . . . .	—	—	—	921	473	448	904	465	439	17	8	9
<b>Borgosatollo</b> . . . . .	112	1.864	251	4.680	2.354	2.326	4.649	2.339	2.310	31	15	16
Borgosatollo . . . . .	—	—	—	3.308	1.637	1.671	3.295	1.632	1.663	13	5	8
Montirone* . . . . .	—	—	—	1.372	717	655	1.354	707	647	18	10	8
<b>Borno</b> . . . . .	890	4.311	96	4.158	2.018	2.140	4.038	1.932	2.106	120	86	34
Borno . . . . .	—	—	—	1.923	987	936	1.832	913	919	91	74	17
Annunciata . . . . .	—	—	—	197	104	93	190	98	92	7	6	1
Pian di Borno . . . . .	—	—	—	1.396	647	749	1.387	645	742	9	2	7
Cogno di Borno . . . . .	—	—	—	642	280	362	629	276	353	13	4	9
<b>Botticino</b> . . . . .	163	1.850	251	4.639	2.244	2.395	4.618	2.237	2.381	21	7	14
Botticino Mattina* . . . . .	—	—	—	1.650	827	823	1.644	824	820	6	3	3
Botticino Sera* . . . . .	—	—	—	2.989	1.417	1.572	2.974	1.413	1.561	15	4	11
San Gallo . . . . .	—	—	—	558	292	266	555	290	265	3	2	1
<b>Bovegno</b> . . . . .	681	5.312	52	2.750	1.362	1.388	2.701	1.336	1.365	49	26	23
Castello . . . . .	—	—	—	696	337	359	688	332	356	8	5	3
Piano . . . . .	—	—	—	653	306	347	647	303	344	6	3	3
Graticelle . . . . .	—	—	—	500	266	234	492	264	228	8	2	6
Ludizzo . . . . .	—	—	—	157	78	79	141	71	70	16	7	9
Meéla . . . . .	—	—	—	246	131	115	238	124	114	8	7	1
Magno . . . . .	—	—	—	217	112	105	215	110	105	2	2	—
Irma* . . . . .	—	—	—	281	132	149	280	132	148	1	—	1
<b>Bovezzo</b> . . . . .	204	635	226	1.437	720	717	1.434	719	715	3	1	2
<b>Breno</b> . . . . .	345	9.974	58	5.770	2.719	3.051	5.588	2.633	2.955	182	86	96
Breno . . . . .	—	—	—	3.553	1.662	1.891	3.427	1.601	1.826	126	61	65
Pescarzo . . . . .	—	—	—	342	170	172	342	170	172	—	—	—
Astrio . . . . .	—	—	—	471	227	244	469	226	243	2	1	1
Niardo* . . . . .	—	—	—	1.042	496	546	1.017	485	532	25	11	14
Braone* . . . . .	—	—	—	473	233	240	456	223	233	17	10	7
Lósine* . . . . .	—	—	—	702	328	374	688	324	364	14	4	10
<b>Bréscia</b> . . . . .	149	8.978	1.324	118.839	57.730	61.109	111.926	54.149	57.777	6.913	3.581	3.332
Bréscia . . . . .	—	—	—	91.451	44.195	47.256	85.203	40.879	44.324	6.248	3.316	2.932
Fiomicello . . . . .	—	—	—	6.134	3.051	3.083	6.030	2.993	3.037	104	58	46
Sant'Eustáchio . . . . .	—	—	—	1.972	951	1.021	1.949	938	1.011	23	13	10
Borgo Pile . . . . .	—	—	—	2.744	1.285	1.459	2.569	1.231	1.338	175	54	121
San Nazzaro . . . . .	—	—	—	2.993	1.585	1.408	2.907	1.549	1.358	86	36	50
Chiesanuova . . . . .	—	—	—	2.997	1.478	1.515	2.941	1.456	1.485	52	22	30
Mandolossa . . . . .	—	—	—	1.619	832	787	1.595	817	778	24	15	9
Urago . . . . .	—	—	—	2.917	1.500	1.417	2.889	1.487	1.402	28	13	15
Stocchetta . . . . .	—	—	—	2.070	1.038	1.032	2.058	1.035	1.023	12	3	9
Mompiano . . . . .	—	—	—	4.396	1.975	2.421	4.116	1.956	2.160	280	19	261
San Francesco di Páola . . . . .	—	—	—	1.488	824	664	1.326	674	652	162	150	12
Volta . . . . .	—	—	—	2.107	1.006	1.101	2.051	934	1.067	56	22	34
Folzano . . . . .	—	—	—	786	422	364	783	421	362	3	1	2
Verziano . . . . .	—	—	—	1.081	565	516	1.072	562	510	9	3	6
Fornaci . . . . .	—	—	—	1.837	896	941	1.821	891	930	16	5	11
Noce . . . . .	—	—	—	1.813	936	877	1.798	928	870	15	8	7
Sant'Eufémia della Fonte* . . . . .	—	—	—	5.805	2.832	2.973	5.760	2.814	2.946	45	18	27
Case . . . . .	—	—	—	633	305	328	631	304	327	2	1	1
San Polo . . . . .	—	—	—	1.140	595	545	1.136	594	542	4	1	3
Buffalora . . . . .	—	—	—	602	290	312	597	289	308	5	1	4
Caionvico* . . . . .	—	—	—	1.469	709	760	1.454	701	753	15	8	7



nelle Frazioni di censimento, nelle Province e nei Compartimenti

Provincia di Brescia

POPOLAZIONE TEMPORANEAMENTE ASSENTE									POPOLAZIONE RESIDENTE			COMUNI E FRAZIONI DI CENSIMENTO
IN COMPLESSO			CHE SI TROVAVA						(legale)			
			in altri Comuni del Regno			nelle Colonie e all'Estero			M F	M	F	
M	F		M	F		M	F					
14	15	16	17	18	19	20	21	22	23	24	25	26
124	53	71	91	22	69	33	31	2	1.296	619	677	<b>Bione</b>
35	20	15	19	4	15	16	16	—	435	208	227	Pieve
8	4	4	6	2	4	2	2	—	58	28	30	Navezze
32	14	18	25	9	16	7	5	2	253	113	140	Bersénico
23	8	15	19	4	15	4	4	—	256	132	124	San Faustino
12	5	7	9	2	7	3	3	—	181	84	97	Morcherane
14	2	12	13	1	12	1	1	—	113	54	59	Dóssolo
181	98	83	175	92	83	6	6	—	5.946	2.953	2.993	<b>Borgo San Giacomo</b>
140	78	62	134	72	62	6	6	—	3.048	1.470	1.578	Borgo San Giacomo
9	4	5	9	4	5	—	—	—	825	412	413	Farfengo *
6	3	3	6	3	3	—	—	—	452	242	210	Padernello *
3	2	1	3	2	1	—	—	—	694	353	341	Motella *
23	11	12	23	11	12	—	—	—	927	476	451	Acqualunga *
123	70	53	117	65	52	6	5	1	4.772	2.409	2.363	<b>Borgosatollo</b>
76	46	30	71	41	30	5	5	—	3.371	1.678	1.693	Borgosatollo
47	24	23	46	24	22	1	—	1	1.401	731	670	Montirone *
281	195	86	212	126	86	69	69	—	4.319	2.127	2.192	<b>Borno</b>
139	93	46	108	62	46	31	31	—	1.971	1.006	965	Borno
17	13	4	15	11	4	2	2	—	207	111	96	Annunciata
102	73	29	72	43	29	30	30	—	1.489	718	771	Pian di Borno
23	16	7	17	10	7	6	6	—	652	292	360	Cogno di Borno
119	86	33	75	42	33	44	44	—	4.737	2.323	2.414	<b>Botticino</b>
56	47	9	26	17	9	30	30	—	1.700	871	829	Botticino Mattina *
63	39	24	49	25	24	14	14	—	3.037	1.452	1.585	Botticino Sera *
8	5	3	6	3	3	2	2	—	563	295	268	San Gallo
263	153	110	222	112	110	41	41	—	2.964	1.489	1.475	<b>Bovegno</b>
73	42	31	64	33	31	9	9	—	761	374	387	Castello
85	51	34	69	35	34	16	16	—	732	354	378	Piano
21	12	9	17	8	9	4	4	—	513	276	237	Graticelle
13	7	6	13	7	6	—	—	—	154	78	76	Ludizzo
16	9	7	16	9	7	—	—	—	254	133	121	Meóla
22	10	12	22	10	12	—	—	—	237	120	117	Magno
33	22	11	21	10	11	12	12	—	313	154	159	Irma *
41	20	21	34	13	21	7	7	—	1.475	739	736	<b>Bovezzo</b>
342	192	150	305	159	146	37	33	4	5.930	2.825	3.105	<b>Breno</b>
224	132	92	191	103	88	33	29	4	3.651	1.733	1.918	Breno
17	14	3	13	10	3	4	4	—	319	184	175	Pescarzo
9	6	3	6	3	3	3	3	—	478	232	246	A strío
50	25	25	50	25	25	—	—	—	1.067	510	557	Niardo *
26	16	10	22	12	10	4	4	—	482	239	243	Braone *
42	19	23	42	19	23	—	—	—	730	343	387	Lóssine *
2.681	1.459	1.222	2.514	1.331	1.183	167	128	39	114.607	55.608	58.999	<b>Bréscia</b>
2.360	1.286	1.074	2.207	1.170	1.037	153	116	37	87.563	42.165	45.398	Bréscia
136	72	64	126	63	63	10	9	1	6.166	3.065	3.101	Fiumicello
31	17	14	28	14	14	3	3	—	1.980	955	1.025	San'Eustáchio
45	21	24	42	18	24	3	3	—	2.614	1.252	1.362	Borgo Pile
69	34	35	65	33	32	4	4	1	2.976	1.583	1.393	San Nazzaro
66	41	25	64	40	24	2	1	1	3.007	1.497	1.510	Chiesanuova
29	16	13	29	16	13	—	—	—	1.624	833	791	Mandolossa
41	17	24	41	17	24	—	—	—	2.930	1.504	1.426	Urago
29	14	15	28	13	15	1	1	—	2.087	1.049	1.038	Stocchetta
39	20	19	37	18	19	2	2	—	4.155	1.976	2.179	Mompiano
17	10	7	17	10	7	—	—	—	1.343	684	659	San Francesco di Páola
17	12	5	16	11	5	1	1	—	2.068	996	1.072	Volta
8	5	3	8	5	3	—	—	—	791	426	365	Folzano
11	5	6	11	5	6	—	—	—	1.083	567	516	Verziano
15	9	6	13	7	6	2	2	—	1.836	900	936	Fornaci
25	16	9	23	14	9	2	2	—	1.823	944	879	Noce
74	39	35	72	38	34	2	1	1	5.834	2.853	2.981	San'Eufémia della Fonte *
4	1	3	4	1	3	—	—	—	635	305	330	Case
14	8	6	13	7	6	1	1	—	1.150	602	548	San Polo
2	1	1	2	1	1	—	—	—	599	290	309	Buffalora
16	10	6	12	7	5	4	3	1	1.470	711	759	Caionvico *

Popolazione presente, temporaneamente assente e residente nei Comuni,

LOMBARDIA

COMUNI E FRAZIONI DI CENSIMENTO	ALTIME- TRIA m. s/m	SUPERFICIE TERRI- TORIALE ha.	DENSITÀ PER km.²	POPOLAZIONE PRESENTE (di fatto)								
				IN COMPLESSO			CON DIMORA					
				M	F	M	abituale			temporanea		
							M	F	M	F	M	F
1	2	3	4	5	6	7	8	9	10	11	12	13
<b>Calcinato</b> . . . . .	164	3.287	177	5.779	2.820	2.959	5.740	2.811	2.929	39	9	30
Calcinato . . . . .	—	—	—	3.539	1.682	1.857	3.513	1.679	1.834	26	3	23
Calcinatello . . . . .	—	—	—	1.622	821	801	1.618	819	799	4	2	2
Ponte San Marco . . . . .	—	—	—	618	317	301	609	313	296	9	4	5
<b>Calvagese della Riviera</b> . . . . .	211	1.160	176	2.047	1.045	1.002	2.029	1.039	990	18	6	12
Calvagese della Riviera . . . . .	—	—	—	695	340	355	688	338	350	7	2	5
Mocasina . . . . .	—	—	—	489	241	248	487	240	247	2	1	1
Carzago* . . . . .	—	—	—	863	464	399	854	461	393	9	3	6
<b>Calvisano</b> . . . . .	63	4.454	124	5.535	2.846	2.689	5.463	2.805	2.658	72	41	31
Calvisano . . . . .	—	—	—	2.918	1.478	1.440	2.894	1.468	1.426	24	10	14
Viadana . . . . .	—	—	—	724	362	362	705	349	356	19	13	6
Malpaga . . . . .	—	—	—	740	405	335	716	389	327	24	16	8
Mezzane . . . . .	—	—	—	1.047	548	499	1.044	547	497	3	1	2
Canove . . . . .	—	—	—	106	53	53	104	52	52	2	1	1
<b>Capo di Ponte</b> . . . . .	362	3.247	81	2.635	1.247	1.388	2.508	1.177	1.331	127	70	57
Capo di Ponte . . . . .	—	—	—	1.031	529	502	966	469	497	65	60	5
Cemmo . . . . .	—	—	—	625	254	371	567	245	322	58	9	49
Pescarzo . . . . .	—	—	—	499	245	254	497	245	252	2	—	2
Ono San Pietro* . . . . .	—	—	—	480	219	261	478	218	260	2	1	1
<b>Capovalle</b> . . . . .	950	2.307	31	704	346	358	702	345	357	2	1	1
Zumiè . . . . .	—	—	—	243	124	119	242	123	119	1	1	—
Vico . . . . .	—	—	—	264	122	142	263	122	141	1	—	1
Viè . . . . .	—	—	—	197	100	97	197	100	97	—	—	—
<b>Capriano-Azzano</b> . . . . .	116	2.425	167	4.056	2.065	1.991	4.033	2.058	1.975	23	7	16
Capriano del Colle* . . . . .	—	—	—	1.672	824	848	1.661	824	837	11	—	11
Azzano Mella* . . . . .	—	—	—	1.168	594	574	1.163	591	572	5	3	2
Cizzanello . . . . .	—	—	—	136	78	78	136	78	78	—	—	—
Pontegatello* . . . . .	—	—	—	515	281	234	512	280	232	3	1	2
Fenili Belasi* . . . . .	—	—	—	701	366	335	697	363	334	4	3	1
<b>Capriolo</b> . . . . .	218	1.065	366	3.895	1.831	2.064	3.861	1.821	2.040	34	10	24
<b>Carpenédolo</b> . . . . .	76	2.965	227	6.717	3.282	3.435	6.632	3.268	3.364	85	14	71
Carpenédolo . . . . .	—	—	—	4.794	2.240	2.554	4.710	2.226	2.484	84	14	70
Lametta . . . . .	—	—	—	42	20	22	42	20	22	—	—	—
Livelli . . . . .	—	—	—	123	72	51	123	72	51	—	—	—
Tezze . . . . .	—	—	—	349	171	178	349	171	178	—	—	—
Táglie . . . . .	—	—	—	381	204	177	380	204	176	1	—	1
Lame . . . . .	—	—	—	306	174	132	306	174	132	—	—	—
Rávere . . . . .	—	—	—	448	248	200	448	248	200	—	—	—
Gerole . . . . .	—	—	—	127	76	51	127	76	51	—	—	—
Santa Apollónia . . . . .	—	—	—	147	77	70	147	77	70	—	—	—
<b>Castegnato</b> . . . . .	143	917	345	3.165	1.467	1.698	3.114	1.445	1.669	51	22	29
Castegnato . . . . .	—	—	—	2.181	963	1.218	2.157	957	1.200	24	6	18
Mulino . . . . .	—	—	—	984	504	480	957	488	469	27	16	11
<b>Castelcovati</b> . . . . .	121	598	336	2.007	977	1.030	1.984	966	1.018	23	11	12
<b>Castel Mella</b> . . . . .	106	732	296	2.167	1.108	1.059	2.151	1.101	1.050	16	7	9
Castel Mella . . . . .	—	—	—	944	470	474	940	469	471	4	1	3
Onzato . . . . .	—	—	—	243	128	115	242	128	114	1	—	1
Roncadelle . . . . .	—	—	—	487	246	241	486	245	241	1	1	—
Mácina . . . . .	—	—	—	107	59	48	106	59	47	1	—	1
Colorne . . . . .	—	—	—	161	93	68	153	88	65	8	5	3
Fornaci . . . . .	—	—	—	225	112	113	224	112	112	1	—	1

nelle Frazioni di censimento, nelle Province e nei Compartimenti

Provincia di Brescia

POPOLAZIONE TEMPORANEAMENTE ASSENTE									POPOLAZIONE RESIDENTE			COMUNI E FRAZIONI DI CENSIMENTO
IN COMPLESSO			CHE SI TROVAVA						(legale)			
M	F	16	in altri Comuni del Regno			nelle Colonie e all' Estero			M	F	25	
			M	F	19	M	F	22				
14	15	16	17	18	19	20	21	22	23	24	25	26
324	207	117	301	187	114	23	20	3	6.064	3.018	3.046	<b>Calcinato</b>
222	151	71	207	136	71	15	15	—	3.735	1.830	1.905	Calcinato
79	42	37	72	38	34	7	4	3	1.697	861	836	Calcinatello
23	14	9	22	13	9	1	1	—	632	327	305	Ponte San Marco
77	27	50	77	27	50	—	—	—	2.106	1.066	1.040	<b>Calvagese della Riviera</b>
25	9	16	25	9	16	—	—	—	713	347	366	Calvagese della Riviera
11	9	2	11	9	2	—	—	—	498	249	249	Mocasina
41	9	32	41	9	32	—	—	—	895	470	425	Carzago *
129	68	61	126	65	61	3	3	—	5.592	2.873	2.719	<b>Calvisano</b>
70	35	35	70	35	35	—	—	—	2.964	1.503	1.461	Calvisano
15	7	8	15	7	8	—	—	—	720	356	364	Viadana
13	9	4	13	9	4	—	—	—	729	398	331	Malpaga
30	17	13	27	14	13	3	3	—	1.074	564	510	Mezzane
1	—	1	1	—	1	—	—	—	105	52	53	Canove
154	73	81	152	71	81	2	2	—	2.662	1.250	1.412	<b>Capo di Ponte</b>
59	30	29	57	28	29	2	2	—	1.025	499	526	Capo di Ponte
49	18	31	49	18	31	—	—	—	616	263	353	Cemmo
13	11	2	13	11	2	—	—	—	510	256	254	Pescarzo
33	14	19	33	14	19	—	—	—	511	232	279	Ono San Pietro *
113	72	41	97	56	41	16	16	—	815	417	398	<b>Capovalle</b>
40	21	19	36	17	19	4	4	—	282	144	138	Zumiè
45	33	12	37	25	12	8	8	—	308	155	153	Vico
28	18	10	24	14	10	4	4	—	225	118	107	Viè
96	39	57	93	36	57	3	3	—	4.129	2.097	2.032	<b>Capriano-Azzano</b>
36	18	18	34	16	18	2	2	—	1.697	842	855	Capriano del Colle *
32	11	21	31	10	21	1	1	—	1.195	602	593	Azzano Mella *
3	3	2	3	2	2	—	—	—	139	79	60	Cizzanello
12	3	9	12	3	9	—	—	—	524	283	241	Pontegatello *
16	7	9	16	7	9	—	—	—	713	370	343	Fenili Belasi *
133	75	58	116	61	55	17	14	3	3.994	1.896	2.098	<b>Capriolo</b>
216	107	109	208	99	109	8	8	—	6.848	3.375	3.473	<b>Carpenédolo</b>
172	87	85	166	81	85	6	6	—	4.882	2.313	2.569	Carpenédolo
3	2	1	1	—	1	2	2	—	45	22	23	Lametta
2	—	2	2	—	2	—	—	—	125	72	53	Livelli
5	3	2	5	3	2	—	—	—	354	174	180	Tezze
10	5	5	10	5	5	—	—	—	390	209	181	Táglie
8	4	4	8	4	4	—	—	—	314	178	136	Lame
13	4	9	13	4	9	—	—	—	461	252	209	Rávere
1	—	1	1	—	1	—	—	—	128	76	52	Gerole
2	2	—	2	2	—	—	—	—	149	79	70	Santa Apollónia
87	55	32	78	46	32	9	9	—	3.201	1.500	1.701	<b>Castegnato</b>
59	40	19	52	33	19	7	7	—	2.216	997	1.219	Castegnato
28	15	13	26	13	13	2	2	—	985	503	482	Mulino
41	26	15	31	16	15	10	10	—	2.025	992	1.033	<b>Castelcovati</b>
41	17	24	41	17	24	—	—	—	2.192	1.118	1.074	<b>Castel Mella</b>
28	9	19	28	9	19	—	—	—	968	478	490	Castel Mella
1	—	1	1	—	1	—	—	—	243	128	115	Onzato
3	2	1	3	2	1	—	—	—	489	247	242	Roncadelle
5	3	2	5	3	2	—	—	—	111	62	49	Máscina
1	—	—	1	—	—	—	—	—	154	89	65	Colorne
3	2	1	3	2	1	—	—	—	227	114	113	Fornaci

Popolazione presente, temporaneamente assente e residente nei Comuni,

LOMBARDIA

COMUNI E FRAZIONI DI CENSIMENTO	ALTIME- TRIA m. s/m	SUPERFICIE TERRI- TORIALE ha.	DENSITÀ PER km.²	POPOLAZIONE PRESENTE (di fatto)								
				IN COMPLESSO			CON DIMORA					
				M	F	M	abituale			temporanea		
							M	F	M	F	M	F
1	2	3	4	5	6	7	8	9	10	11	12	13
<b>Castenedòlo</b> . . . . .	151	2.547	204	5.193	2.545	2.648	5.155	2.535	2.620	38	10	28
Castenedòlo . . . . .	—	—	—	2.937	1.386	1.551	2.911	1.382	1.529	26	4	22
Capodimonte . . . . .	—	—	—	823	415	408	821	415	406	2	—	2
Mácina . . . . .	—	—	—	595	313	272	585	313	272	—	—	—
Béttole . . . . .	—	—	—	313	155	158	304	150	154	9	5	4
Santa Giustina . . . . .	—	—	—	535	276	259	534	275	259	1	1	—
<b>Casto</b> . . . . .	428	2.141	53	1.136	585	551	1.109	571	538	27	14	13
Casto . . . . .	—	—	—	397	205	192	385	198	187	12	7	5
Comero * . . . . .	—	—	—	392	189	203	381	184	197	11	5	6
Alone * . . . . .	—	—	—	158	83	75	158	83	75	—	—	—
Malpaga . . . . .	—	—	—	189	108	81	185	106	79	4	2	2
<b>Castrezzato</b> . . . . .	126	1.339	229	3.064	1.486	1.578	3.035	1.481	1.554	29	5	24
<b>Cazzago San Martino</b> . . . . .	200	2.166	246	5.328	2.640	2.688	5.202	2.587	2.615	126	53	73
Cazzago San Martino . . . . .	—	—	—	1.803	881	922	1.737	853	884	66	28	38
Bornato * . . . . .	—	—	—	1.746	842	904	1.720	836	884	26	6	20
Calino * . . . . .	—	—	—	985	500	485	966	491	475	19	9	10
Pedrocca . . . . .	—	—	—	794	417	377	779	407	372	15	10	5
<b>Cedégolo</b> . . . . .	513	4.157	91	3.764	1.780	1.984	3.695	1.752	1.943	69	28	41
Cedégolo . . . . .	—	—	—	679	308	371	666	304	362	13	4	9
Grevo . . . . .	—	—	—	687	320	367	682	317	365	5	3	2
Séllero * . . . . .	—	—	—	614	301	313	589	289	300	25	12	13
Novelle * . . . . .	—	—	—	498	218	280	489	216	273	9	2	7
Berzo * . . . . .	—	—	—	563	286	277	560	286	274	3	—	3
Demo * . . . . .	—	—	—	415	193	222	405	187	218	10	6	4
Monte * . . . . .	—	—	—	308	154	154	304	153	151	4	1	3
<b>Cellática</b> . . . . .	170	642	396	2.541	1.248	1.293	2.517	1.244	1.273	24	4	20
<b>Ceto Cerveno</b> . . . . .	448	5.411	33	1.772	836	936	1.748	824	924	24	12	12
Ceto * . . . . .	—	—	—	534	265	269	532	263	269	2	2	—
Badetto * . . . . .	—	—	—	54	27	27	50	24	26	4	3	1
Cerveno * . . . . .	—	—	—	703	314	389	698	312	386	5	2	3
Nadro * . . . . .	—	—	—	481	230	251	468	225	243	13	5	8
<b>Chiari</b> . . . . .	148	3.749	362	13.555	6.560	6.995	13.255	6.359	6.896	300	201	99
<b>Cigole</b> . . . . .	56	994	189	1.874	936	938	1.868	934	934	6	2	4
<b>Cimbergo-Paspardo</b> . . . . .	849	3.665	46	1.693	782	911	1.688	779	909	5	3	2
Cimbergo * . . . . .	—	—	—	801	373	428	796	370	426	5	3	2
Paspardo * . . . . .	—	—	—	892	409	483	892	409	483	—	—	—
<b>Cividate Málegno</b> . . . . .	280	1.038	241	2.498	1.120	1.378	2.437	1.090	1.347	61	30	31
Cividate Camuno * . . . . .	—	—	—	1.231	513	718	1.214	504	710	17	9	8
Málegno * . . . . .	—	—	—	1.267	607	660	1.223	586	637	44	21	23
<b>Coccáglio</b> . . . . .	160	1.174	290	3.405	1.644	1.761	3.351	1.618	1.733	54	26	28
<b>Collebeato</b> . . . . .	187	530	364	1.931	960	971	1.931	960	971	—	—	—
<b>Cóllio</b> . . . . .	840	5.378	52	2.795	1.348	1.447	2.778	1.339	1.439	17	9	8
Cóllio . . . . .	—	—	—	1.549	732	817	1.541	726	815	8	6	2
San Colombano . . . . .	—	—	—	911	466	445	902	463	439	9	3	6
Memmo . . . . .	—	—	—	335	150	185	335	150	185	—	—	—
<b>Cologne</b> . . . . .	184	1.349	222	2.998	1.517	1.481	2.951	1.486	1.465	47	31	16

nelle Frazioni di censimento, nelle Provincie e nei Compartimenti

*Provincia di Brescia*

POPOLAZIONE TEMPORANEAMENTE ASSENTE									POPOLAZIONE RESIDENTE			COMUNI E FRAZIONI DI CENSIMENTO
IN COMPLESSO			CHE SI TROVAVA						(legale)			
M	F	M	in altri Comuni del Regno			nelle Colonie e all'Estero			M	F	M	
			M	F	M	M	F					
14	15	16	17	18	19	20	21	22	23	24	25	26
107	56	51	97	46	51	10	10	—	5.262	2.591	2.671	<b>Castenedòlo</b>
77	45	32	67	35	32	10	10	—	2.988	1.427	1.561	Castenedòlo
15	7	8	15	7	8	—	—	—	836	422	414	Capodimonte
5	1	4	5	1	4	—	—	—	590	314	276	Màcina
2	1	1	2	1	1	—	—	—	306	151	155	Bèttole
8	2	6	8	2	6	—	—	—	542	277	265	Santa Giustina
76	43	33	58	29	29	18	14	4	1.185	614	571	<b>Casto</b>
26	13	13	25	12	13	1	1	—	411	211	200	Casto
30	17	13	22	11	11	8	6	2	411	201	210	Comero *
3	2	1	3	2	1	—	—	—	161	85	76	Alone *
17	11	6	8	4	4	9	7	2	202	117	85	Malpaga
103	69	34	91	57	34	12	12	—	3.138	1.550	1.588	<b>Castrezzato</b>
158	104	54	145	91	54	13	13	—	5.360	2.691	2.669	<b>Cazzago San Martino</b>
44	31	13	36	23	13	8	8	—	1.781	884	897	Cazzago San Martino
73	48	25	70	45	25	3	3	—	1.793	884	909	Bornato *
27	17	10	25	15	10	2	2	—	993	508	485	Calino *
14	8	6	14	8	6	—	—	—	793	415	378	Pedrocca
421	274	147	346	202	144	75	72	3	4.116	2.026	2.090	<b>Cedégo</b>
55	34	21	46	28	18	9	6	3	721	338	383	Cedégo
87	51	36	70	34	36	17	17	—	769	368	401	Grevo
65	45	20	50	30	20	15	15	—	654	334	320	Séllero *
59	41	18	50	32	18	9	9	—	548	257	291	Novelle *
49	38	11	42	31	11	7	7	—	609	324	285	Berzo *
39	17	22	35	13	22	4	4	—	444	204	240	Demo *
67	48	19	53	34	19	14	14	—	371	201	170	Monte *
13	4	9	13	4	9	—	—	—	2.530	1.248	1.282	<b>Cellàtica</b>
219	136	83	150	73	77	69	63	6	1.967	960	1.007	<b>Ceto Cerveno</b>
64	49	15	42	28	14	22	21	1	596	312	284	Ceto *
8	3	5	8	3	5	—	—	—	58	27	31	Badetto *
108	59	49	71	27	44	37	32	5	806	371	435	Cerveno *
39	25	14	29	15	14	10	10	—	507	250	257	Nadro *
239	147	92	226	134	92	13	13	—	13.494	6.506	6.988	<b>Chiari</b>
58	22	36	57	21	36	1	1	—	1.926	956	970	<b>Cigole</b>
230	166	64	182	118	64	48	48	—	1.918	945	973	<b>Cimbergo-Paspardo</b>
94	69	25	68	43	25	26	26	—	890	439	451	Cimbergo *
136	97	39	114	75	39	22	22	—	1.028	506	522	Paspardo *
279	205	74	165	91	74	114	114	—	2.716	1.295	1.421	<b>Cividate Málegno</b>
151	123	28	54	26	28	97	97	—	1.365	627	738	Cividate Camuno *
128	82	46	111	65	46	17	17	—	1.351	668	683	Málegno *
137	84	53	113	62	51	24	22	2	3.488	1.702	1.786	<b>Coccàglio</b>
67	27	40	63	23	40	4	4	—	1.998	987	1.011	<b>Collebeato</b>
315	188	127	304	178	126	11	10	1	3.093	1.527	1.566	<b>Cóllio</b>
186	106	80	176	97	79	10	9	1	1.727	832	895	Cóllio
80	49	31	80	49	31	—	—	—	982	512	470	San Colombano
49	33	16	48	32	16	1	1	—	384	183	201	Memmo
129	89	40	99	50	39	30	29	1	3.080	1.575	1.505	<b>Cologne</b>

Popolazione presente, temporaneamente assente e residente nei Comuni,

LOMBARDIA

COMUNI E FRAZIONI DI CENSIMENTO	ALTIME- TRIA m. s/m	SUPERFICIE TERRI- TORIALE ha.	DENSITA' PER km. <sup>2</sup>	POPOLAZIONE PRESENTE (di fatto)								
				IN COMPLESSO			CON DIMORA					
				M	F	M	abituale			temporanea		
							M	F	M	F	M	F
1	2	3	4	5	6	7	8	9	10	11	12	13
<b>Comezzano-Cizzago</b> . . . . .	107	1.538	156	2.406	1.228	1.178	2.263	1.155	1.108	143	73	70
Cizzago *	—	—	—	750	381	369	720	364	356	30	17	13
Marocchina *	—	—	—	300	165	135	267	147	120	33	18	15
Comezzano *	—	—	—	805	399	406	767	384	383	38	15	23
Fontanone *	—	—	—	186	93	93	174	85	89	12	8	4
Breda Franca *	—	—	—	365	190	175	335	175	160	30	15	15
<b>Concésio</b> . . . . .	230	1.887	280	5.284	2.552	2.732	5.201	2.506	2.695	83	46	37
Pieve di Concésio	—	—	—	2.006	967	1.039	1.979	957	1.022	27	10	17
Campagnole	—	—	—	1.549	748	801	1.517	730	787	32	18	14
San Vigilio *	—	—	—	1.729	837	892	1.705	819	886	24	18	6
<b>Corte Franca</b> . . . . .	220	1.389	212	2.949	1.437	1.512	2.923	1.422	1.501	26	15	11
Timoline *	—	—	—	475	233	242	472	231	241	3	2	1
Borgonato *	—	—	—	618	315	303	615	313	302	3	2	1
Colombaro *	—	—	—	1.178	574	604	1.163	565	598	15	9	6
Nigoline *	—	—	—	678	315	363	673	313	360	5	2	3
<b>Córteno</b> . . . . .	940	8.231	28	2.288	989	1.299	2.266	987	1.279	22	2	20
Pisogneto	—	—	—	351	131	220	335	131	204	16	—	16
Lombro	—	—	—	150	75	75	148	74	74	2	1	1
Megno	—	—	—	78	34	44	78	34	44	—	—	—
Doverio	—	—	—	235	102	133	235	102	133	—	—	—
Ronco	—	—	—	131	59	72	128	58	70	3	1	2
Santicolo *	—	—	—	356	148	208	355	148	207	1	—	1
Piazza	—	—	—	290	121	169	290	121	169	—	—	—
Galleno	—	—	—	563	252	311	563	252	311	—	—	—
Sant'Antonio	—	—	—	134	67	67	134	67	67	—	—	—
<b>Corzano</b> . . . . .	101	1.174	169	1.984	1.056	928	1.841	951	890	143	105	38
Corzano	—	—	—	1.032	541	491	963	501	462	69	40	29
Meano	—	—	—	357	199	158	349	195	154	8	4	4
Bargnano	—	—	—	595	316	279	529	255	274	66	61	5
<b>Darfo</b> . . . . .	221	3.473	185	6.440	2.947	3.493	6.230	2.860	3.370	210	87	123
Corna	—	—	—	1.057	480	577	980	442	538	77	38	39
Darfo	—	—	—	1.818	799	1.019	1.748	775	973	70	24	46
Montécchio	—	—	—	820	354	466	814	354	460	6	—	6
Pellalepre	—	—	—	234	113	121	234	113	121	—	—	—
Fucine	—	—	—	373	172	201	365	168	197	8	4	4
Casino Boario	—	—	—	243	107	136	226	100	126	17	7	10
Gorzone *	—	—	—	447	216	231	438	209	229	9	7	2
Sciano	—	—	—	227	111	116	224	111	113	3	—	3
Erbanno *	—	—	—	909	444	465	889	437	452	20	7	13
Angone *	—	—	—	312	151	161	312	151	161	—	—	—
<b>Dello</b> . . . . .	88	2.308	186	4.285	2.179	2.106	4.234	2.157	2.077	51	22	29
Dello	—	—	—	1.765	897	868	1.721	877	844	44	20	24
Quinzanello *	—	—	—	826	430	396	821	428	393	5	2	3
Boldeniga *	—	—	—	441	225	216	441	225	216	—	—	—
Corticelle Pieve *	—	—	—	1.253	627	626	1.251	627	624	2	—	2
<b>Desenzano del Garda</b> . . . . .	69	6.011	180	10.817	5.542	5.275	10.426	5.316	5.110	391	226	165
Desenzano del Garda	—	—	—	6.637	3.366	3.271	6.265	3.149	3.116	372	217	155
Navi e Barche	—	—	—	4	4	—	—	—	—	4	4	—
San Pietro	—	—	—	250	135	115	249	134	115	1	1	—
Vaccarolo	—	—	—	406	209	197	406	209	197	—	—	—
Rivolteila *	—	—	—	2.016	1.049	967	2.008	1.046	962	8	3	5
San Martino della Bat- taglia	—	—	—	840	437	403	837	434	403	3	3	—
Montonale	—	—	—	668	346	322	661	344	317	7	2	5

nelle Frazioni di censimento, nelle Province e nei Compartimenti

Provincia di Brescia

POPOLAZIONE TEMPORANEAMENTE ASSENTE									POPOLAZIONE RESIDENTE			COMUNI E FRAZIONI DI CENSIMENTO
IN COMPLESSO			CHE SI TROVAVA						(legale)			
			in altri Comuni del Regno			nelle Colonie e all' Estero			M F	M	F	
M	F		M	F		M	F					
14	15	16	17	18	19	20	21	22	23	24	25	26
66	29	37	66	29	37	—	—	—	2.329	1.184	1.145	<b>Comezzano-Gizzago</b>
28	11	17	28	11	17	—	—	—	748	375	373	Cizzago *
1	1	—	1	1	—	—	—	—	268	148	120	Marocchina *
32	15	17	32	15	17	—	—	—	799	399	400	Comezzano *
2	—	2	2	—	2	—	—	—	176	85	91	Fontanone *
3	2	1	3	2	1	—	—	—	338	177	161	Breda Franca *
142	73	69	125	57	68	17	16	1	5.343	2.579	2.764	<b>Concésio</b>
40	24	16	34	19	15	6	5	1	2.019	981	1.038	Pieve di Concésio
31	11	20	31	11	20	—	—	—	1.548	741	807	Campagnole
71	38	33	60	27	33	11	11	—	1.776	857	919	San Vigilio *
171	58	113	166	55	111	5	3	2	3.094	1.480	1.614	<b>Corte Franca</b>
23	10	13	22	9	13	1	1	—	495	241	254	Timoline *
18	8	10	18	8	10	—	—	—	633	321	312	Borgonato *
67	20	47	65	19	46	2	1	1	1.230	585	645	Colombaro *
63	20	43	61	19	42	2	1	1	736	333	403	Nigoline *
176	120	56	99	47	52	77	73	4	2.442	1.107	1.335	<b>Córteno</b>
18	13	5	13	8	5	5	5	—	353	144	209	Pisogneto
16	9	7	6	1	5	10	8	2	164	83	81	Lombro
4	4	—	2	—	—	2	2	—	82	38	44	Megno
18	7	11	15	6	9	3	1	2	253	109	144	Dovério
12	9	3	5	2	3	7	7	—	140	67	73	Ronco
39	34	5	8	3	5	31	31	—	394	182	212	Santicolo *
37	19	18	31	13	18	6	6	—	327	140	187	Piazza
32	25	7	19	12	7	13	13	—	595	277	318	Galleno
—	—	—	—	—	—	—	—	—	134	67	67	Sant'António
77	36	41	76	35	41	1	1	—	1.918	987	931	<b>Corzano</b>
40	18	22	40	18	22	—	—	—	1.003	519	484	Corzano
26	12	14	25	11	14	1	1	—	375	207	168	Meano
11	6	5	11	6	5	—	—	—	540	261	279	Bargnano
448	297	151	327	178	149	121	119	2	6.678	3.157	3.521	<b>Darfo</b>
93	52	46	81	35	46	17	17	—	1.078	494	584	Corna
128	88	40	89	50	39	39	38	1	1.876	863	1.013	Darfo
59	45	14	25	11	14	34	34	—	873	399	474	Montécchio
23	17	6	16	11	5	7	6	1	257	130	127	Pellalepre
14	11	3	6	3	3	8	8	—	379	179	200	Fucine
19	13	6	17	11	6	2	2	—	245	113	132	Casino Boário
30	17	13	28	15	13	2	2	—	468	226	242	Corzone *
9	8	1	7	6	1	2	2	—	233	119	114	Sciano
50	36	14	42	28	14	8	8	—	939	473	466	Erhanno *
18	10	8	16	8	8	2	2	—	330	161	169	Angone *
103	34	69	101	32	69	2	2	—	4.337	2.191	2.146	<b>Dello</b>
51	20	31	50	19	31	1	1	—	1.772	897	875	Dello
17	3	14	16	2	14	1	1	—	838	431	407	Quinzanello *
10	4	6	10	4	6	—	—	—	451	229	222	Boideniga *
25	7	18	25	7	18	—	—	—	1.276	634	642	Corticelle Pieve *
489	257	232	457	227	230	32	30	2	10.915	5.573	5.342	<b>Desenzano del Garda</b>
240	123	117	231	115	116	9	8	1	6.505	3.272	3.233	Desenzano del Garda
9	5	4	9	5	4	—	—	—	—	—	—	Navi e Barche
22	16	6	18	12	6	4	4	—	258	139	119	San Pietro
181	90	91	170	79	91	11	11	—	428	225	203	Vaccarolo
22	13	9	16	8	8	6	5	1	2.189	1.136	1.053	Rivoltella *
15	10	5	13	8	5	2	2	—	859	447	412	San Martino della Bat- taglia
									676	354	322	Montonale

Popolazione presente, temporaneamente assente e residente nei Comuni,

LOMBARDIA

COMUNI E FRAZIONI DI CENSIMENTO	ALTIME- TRIA m. s/m	SUPERFICIE TERRI- TORIALE ha.	DENSITÀ PER km. <sup>2</sup>	POPOLAZIONE PRESENTE (di fatto)								
				IN COMPLESSO			CON DIMORA					
				M	F	M	abituale			temporanea		
							M	F	M	M	F	
1	2	3	4	5	6	7	8	9	10	11	12	13
<b>Édolo</b> . . . . .	690	14.821	37	5.509	2.571	2.938	5.330	2.475	2.855	179	96	83
Édolo . . . . .	—	—	—	2.082	999	1.083	2.000	960	1.040	82	39	43
Costa . . . . .	—	—	—	236	115	121	236	115	121	—	—	—
Mù Basso* . . . . .	—	—	—	493	212	281	472	201	271	21	11	10
Mù Alto* . . . . .	—	—	—	438	194	244	430	190	240	8	4	4
Sónico* . . . . .	—	—	—	801	359	442	777	348	429	24	11	13
Rino* . . . . .	—	—	—	433	221	212	402	195	207	31	26	5
Garda* . . . . .	—	—	—	364	161	203	361	160	201	3	1	2
Cortenedolo* . . . . .	—	—	—	491	225	266	483	221	262	8	4	4
Vico* . . . . .	—	—	—	171	85	86	169	85	84	2	—	2
<b>Erbusco</b> . . . . .	237	1.751	247	4.323	2.154	2.169	4.259	2.117	2.142	64	37	27
Erbusco . . . . .	—	—	—	1.544	773	771	1.534	768	766	10	5	5
Villa e Pederghano . . . . .	—	—	—	1.132	564	568	1.108	550	558	24	14	10
Zocco . . . . .	—	—	—	1.135	560	575	1.121	553	568	14	7	7
San Pancrazio . . . . .	—	—	—	512	257	255	496	246	250	16	11	5
<b>Ésine</b> . . . . .	283	3.096	76	2.342	1.089	1.253	2.330	1.082	1.248	12	7	5
Ésine . . . . .	—	—	—	1.616	738	878	1.607	733	874	9	5	4
Plempo . . . . .	—	—	—	289	140	149	286	138	148	3	2	1
Sacca . . . . .	—	—	—	437	211	226	437	211	226	—	—	—
<b>Gámbara</b> . . . . .	51	4.713	139	6.573	3.353	3.220	6.551	3.344	3.207	22	9	13
Gámbara . . . . .	—	—	—	3.615	1.849	1.766	3.612	1.847	1.765	3	2	1
Corvione . . . . .	—	—	—	843	445	398	842	444	398	1	1	—
Fiesse* . . . . .	—	—	—	1.238	602	636	1.222	596	626	16	6	10
Cadimarco* . . . . .	—	—	—	877	457	420	875	457	418	2	—	2
<b>Gardone Riviera</b> . . . . .	130	2.062	164	3.376	1.574	1.802	2.216	1.063	1.153	1.160	511	649
Gardone Sopra . . . . .	—	—	—	783	349	434	682	313	369	101	36	65
Gardone Sotto . . . . .	—	—	—	1.135	524	611	405	178	227	730	346	384
Fasano Sopra . . . . .	—	—	—	239	126	113	234	124	110	5	2	3
Fasano Sotto . . . . .	—	—	—	528	213	315	215	90	125	313	123	190
Morgnaga . . . . .	—	—	—	364	191	173	358	189	169	6	2	4
Tresnico . . . . .	—	—	—	135	70	65	134	70	64	1	—	1
Val de Sur . . . . .	—	—	—	192	101	91	188	99	89	4	2	2
<b>Gardone Val Trómpia</b> . . . . .	330	2.701	210	5.676	2.852	2.824	5.592	2.810	2.782	84	42	42
Gardone Val Trómpia . . . . .	—	—	—	3.681	1.857	1.824	3.616	1.821	1.795	65	36	29
Inzino* . . . . .	—	—	—	1.489	740	749	1.475	734	741	14	6	8
Magno sopra Inzino* . . . . .	—	—	—	506	255	251	501	255	246	5	—	5
<b>Gargnano</b> . . . . .	98	7.828	52	4.044	2.021	2.023	3.883	1.937	1.946	161	84	77
Gargnano . . . . .	—	—	—	1.185	570	615	1.117	539	578	68	31	37
Villa . . . . .	—	—	—	511	246	265	489	237	252	22	9	13
Bogliaco . . . . .	—	—	—	401	191	210	385	187	198	16	4	12
Villavetro . . . . .	—	—	—	166	68	98	163	67	96	3	1	2
Fornico . . . . .	—	—	—	158	86	72	158	86	72	—	—	—
Zuino . . . . .	—	—	—	133	70	63	133	70	63	—	—	—
Navazzo . . . . .	—	—	—	292	153	139	287	149	138	5	4	1
Formaga . . . . .	—	—	—	111	51	60	111	51	60	—	—	—
Liano . . . . .	—	—	—	207	107	100	207	107	100	—	—	—
Musaga . . . . .	—	—	—	130	70	60	130	70	60	—	—	—
Sasso . . . . .	—	—	—	147	76	71	146	75	71	1	1	—
Muslone . . . . .	—	—	—	231	129	102	188	97	91	43	32	11
Costa . . . . .	—	—	—	372	204	168	369	202	167	3	2	1
<b>Gavardo</b> . . . . .	199	2.958	210	6.226	2.910	3.316	6.081	2.856	3.225	145	54	91
Gavardo . . . . .	—	—	—	3.841	1.755	2.086	3.721	1.711	2.010	120	44	76
Limone . . . . .	—	—	—	223	116	107	219	114	105	4	2	2
Rampeniga . . . . .	—	—	—	93	50	43	91	48	43	2	2	—
Sopraponte* . . . . .	—	—	—	1.186	571	615	1.173	567	606	13	4	9
Soprazocco* . . . . .	—	—	—	1.199	584	615	1.187	578	609	12	6	6
<b>Ghedi</b> . . . . .	85	6.014	138	8.273	4.277	3.996	8.197	4.225	3.972	76	52	24
<b>Giánico</b> . . . . .	281	1.326	77	1.023	473	550	1.001	460	541	22	13	9



**nelle Frazioni di censimento, nelle Provincie e nei Compartimenti**

*Provincia di Brescia*

POPOLAZIONE TEMPORANEAMENTE ASSENTE									POPOLAZIONE RESIDENTE			COMUNI E FRAZIONI DI CENSIMENTO
IN COMPLESSO			CHE SI TROVAVA						(legale)			
M	F	M	in altri Comuni del Regno			nelle Colonie e all'Estero			M	F	M	
			M	F	M	F	M	F				
14	15	16	17	18	19	20	21	22	23	24	25	26
<b>365</b>	<b>208</b>	<b>157</b>	<b>273</b>	<b>123</b>	<b>150</b>	<b>92</b>	<b>85</b>	<b>7</b>	<b>5.895</b>	<b>2.683</b>	<b>3.012</b>	<b>Édolo</b>
174	90	84	150	66	84	24	24	—	2.174	1.050	1.124	Édolo
9	8	1	2	1	1	7	7	—	245	123	122	Costa
27	12	15	20	7	13	7	5	2	409	213	286	Mù Basso *
42	27	15	35	21	14	7	6	1	472	217	255	Mù Alto *
33	21	12	16	5	11	17	16	1	810	369	441	Sónico *
17	11	6	9	4	5	8	7	1	419	206	213	Rino *
16	12	4	6	3	3	10	9	1	377	172	205	Garda *
40	26	14	28	15	13	12	11	1	523	247	276	Cortenedòlo *
7	1	6	7	1	6	—	—	—	176	86	90	Vico *
<b>180</b>	<b>90</b>	<b>90</b>	<b>174</b>	<b>84</b>	<b>90</b>	<b>6</b>	<b>6</b>	<b>—</b>	<b>4.439</b>	<b>2.207</b>	<b>2.232</b>	<b>Erbusco</b>
92	52	40	87	47	40	5	5	—	1.626	820	806	Erbusco
48	14	34	47	13	34	1	1	—	1.156	564	592	Villa e Pedergnano
24	13	11	24	13	11	—	—	—	1.145	566	579	Zocco
16	11	5	16	11	5	—	—	—	512	237	255	San Pancrázio
<b>269</b>	<b>186</b>	<b>83</b>	<b>210</b>	<b>127</b>	<b>83</b>	<b>59</b>	<b>59</b>	<b>—</b>	<b>2.599</b>	<b>1.268</b>	<b>1.331</b>	<b>Ésine</b>
234	163	71	184	113	71	50	50	—	1.841	896	945	Ésine
4	3	1	2	1	1	2	2	—	290	141	149	Plemo
31	20	11	24	13	11	7	7	—	468	231	237	Sacca
<b>313</b>	<b>129</b>	<b>184</b>	<b>287</b>	<b>104</b>	<b>183</b>	<b>26</b>	<b>25</b>	<b>1</b>	<b>6.864</b>	<b>3.473</b>	<b>3.391</b>	<b>Gámbara</b>
136	71	65	119	55	64	17	16	1	3.748	1.918	1.830	Gámbara
33	13	20	32	12	20	1	1	—	875	457	418	Corvione
105	31	74	98	24	74	7	7	—	1.327	627	700	Fiesse *
39	14	25	38	13	25	1	1	—	914	471	443	Cadimarco *
<b>103</b>	<b>46</b>	<b>57</b>	<b>101</b>	<b>44</b>	<b>57</b>	<b>2</b>	<b>2</b>	<b>—</b>	<b>2.319</b>	<b>1.109</b>	<b>1.210</b>	<b>Gardone Riviera</b>
33	16	17	33	16	17	—	—	—	715	329	386	Gardone Sopra
27	16	11	25	14	11	2	2	—	432	194	238	Gardone Sotto
7	3	4	7	3	4	—	—	—	241	127	114	Fasano Sopra
12	3	9	12	3	9	—	—	—	227	93	134	Fasano Sotto
11	6	5	11	6	5	—	—	—	369	195	174	Morgnaga
7	1	6	7	1	6	—	—	—	141	71	70	Tresnico
6	1	5	6	1	5	—	—	—	194	100	94	Val de Sur
<b>238</b>	<b>122</b>	<b>116</b>	<b>206</b>	<b>93</b>	<b>113</b>	<b>32</b>	<b>29</b>	<b>3</b>	<b>5.830</b>	<b>2.932</b>	<b>2.898</b>	<b>Gardone Val Trómpia</b>
149	74	75	127	55	72	22	19	3	3.765	1.895	1.870	Gardone Val Trómpia
65	34	31	56	25	31	9	9	—	1.540	768	772	Inzino *
24	14	10	23	13	10	1	1	—	525	269	256	Magno sopra Inzino *
<b>177</b>	<b>78</b>	<b>99</b>	<b>164</b>	<b>65</b>	<b>99</b>	<b>13</b>	<b>13</b>	<b>—</b>	<b>4.060</b>	<b>2.015</b>	<b>2.045</b>	<b>Gargnano</b>
78	40	38	71	33	38	7	7	—	1.195	579	616	Gargnano
31	12	19	30	11	19	1	1	—	520	249	271	Villa
11	6	5	10	5	5	1	1	—	396	193	203	Bogliaco
3	3	—	2	2	—	1	1	—	166	70	96	Villavetro
1	1	—	1	1	—	—	—	—	159	87	72	Fornico
4	1	3	3	—	3	1	1	—	137	71	66	Zuino
6	3	3	5	2	3	1	1	—	293	152	141	Navazzo
4	2	2	4	2	2	—	—	—	115	53	62	Formaga
7	3	4	7	3	4	—	—	—	214	110	104	Liano
6	1	5	6	1	5	—	—	—	136	71	65	Musaga
5	—	5	5	—	5	—	—	—	151	75	76	Sasso
8	1	7	8	1	7	—	—	—	196	98	98	Muslone
13	5	8	12	4	8	1	1	—	382	207	175	Costa
<b>291</b>	<b>176</b>	<b>115</b>	<b>250</b>	<b>138</b>	<b>112</b>	<b>41</b>	<b>38</b>	<b>3</b>	<b>6.372</b>	<b>3.032</b>	<b>3.340</b>	<b>Gavardo</b>
205	120	85	172	90	82	33	30	3	3.926	1.831	2.095	Gavardo
2	2	1	2	1	1	—	—	—	222	116	106	Limone
33	21	12	32	20	12	1	1	—	1.206	588	618	Rampeniga
53	35	18	46	28	18	7	7	—	1.240	613	627	Sopraponte *
												Soprazocco *
<b>236</b>	<b>127</b>	<b>109</b>	<b>223</b>	<b>115</b>	<b>108</b>	<b>13</b>	<b>12</b>	<b>1</b>	<b>8.433</b>	<b>4.352</b>	<b>4.081</b>	<b>Ghedi</b>
55	46	9	25	17	8	30	29	1	1.056	506	550	<b>Giánico</b>

## Popolazione presente, temporaneamente assente e residente nei Comuni,

### LOMBARDIA

COMUNI E FRAZIONI DI CENSIMENTO	ALTIME- TRIA m. s/m	SUPERFICIE TERRI- TORIALE ha.	DENSITÀ PER km.2	POPOLAZIONE PRESENTE (di fatto)								
				IN COMPLESSO			CON DIMORA					
							abituale			temporanea		
				M	F	T	M	F	T	M	F	T
1	2	3	4	5	6	7	8	9	10	11	12	13
<b>Gottolengo</b> . . . . .	53	2.856	165	4.709	2.403	2.306	4.706	2.403	2.303	3	—	3
<b>Gussago</b> . . . . .	180	2.465	261	6.432	3.221	3.211	6.378	3.192	3.186	54	29	25
Gussago . . . . .	—	—	—	1.009	490	519	1.003	487	516	6	3	3
Piedeldosso . . . . .	—	—	—	723	351	372	714	346	368	9	5	4
Casaglio . . . . .	—	—	—	563	268	295	558	265	293	5	3	2
Navezze . . . . .	—	—	—	720	373	347	717	372	345	3	1	2
Ronco . . . . .	—	—	—	626	317	309	624	317	307	2	—	2
Villa . . . . .	—	—	—	766	366	400	765	365	400	1	1	—
Croce . . . . .	—	—	—	813	400	413	795	391	404	18	9	9
Sale . . . . .	—	—	—	875	395	395	867	474	393	8	6	2
Civine . . . . .	—	—	—	337	176	161	335	175	160	2	1	1
<b>Idro</b> . . . . .	375	2.251	54	1.219	619	600	1.166	588	578	53	31	22
Crone . . . . .	—	—	—	638	317	321	617	310	307	21	7	14
Lenprato . . . . .	—	—	—	399	207	192	381	192	189	18	15	3
Pieve Vecchia . . . . .	—	—	—	182	95	87	168	86	82	14	9	5
<b>Incudine</b> . . . . .	902	5.104	29	1.457	675	782	1.436	667	769	21	8	13
Incudine al Solivo . . . . .	—	—	—	311	132	179	307	131	176	4	1	3
Incudine al Vago . . . . .	—	—	—	387	166	221	374	161	213	13	5	8
Monno* . . . . .	—	—	—	759	377	332	755	375	380	4	2	2
<b>Iseo</b> . . . . .	188	2.554	227	5.798	2.795	3.003	5.672	2.749	2.923	128	46	80
Iseo . . . . .	—	—	—	3.986	1.886	2.100	3.869	1.844	2.025	117	42	75
Clusane sul Lago* . . . . .	—	—	—	1.224	627	597	1.221	627	594	3	—	3
Pilzone* . . . . .	—	—	—	588	282	306	582	278	304	6	4	2
<b>Isorella</b> . . . . .	56	1.522	174	2.642	1.321	1.321	2.635	1.318	1.317	7	3	4
<b>Lavenone</b> . . . . .	385	3.187	34	1.085	548	537	1.058	536	522	27	12	15
Lavenone . . . . .	—	—	—	805	392	413	784	381	403	21	11	10
Presegnò* . . . . .	—	—	—	198	116	82	194	115	79	4	1	3
Bisenzio* . . . . .	—	—	—	82	40	42	80	40	40	2	—	2
<b>Leno</b> . . . . .	66	5.828	158	9.180	4.655	4.525	9.142	4.640	4.502	38	15	23
Leno . . . . .	—	—	—	5.815	2.923	2.892	5.791	2.916	2.875	24	7	17
Castelletto . . . . .	—	—	—	1.579	826	753	1.572	822	750	7	4	3
Milzanello* . . . . .	—	—	—	732	363	369	727	360	367	5	3	2
Porzano* . . . . .	—	—	—	1.054	543	511	1.052	542	510	2	1	1
<b>Limone sul Garda</b> . . . . .	78	2.620	36	951	572	379	546	265	281	405	307	98
<b>Lodrino</b> . . . . .	772	1.659	49	821	407	414	806	397	409	15	10	5
Dosso . . . . .	—	—	—	222	116	106	215	111	104	7	5	2
Villa . . . . .	—	—	—	332	161	171	326	158	163	6	3	3
Invico . . . . .	—	—	—	267	130	137	265	128	137	2	2	—
<b>Lograto</b> . . . . .	113	1.713	179	3.070	1.612	1.458	2.924	1.518	1.406	146	94	52
Lograto . . . . .	—	—	—	1.828	985	843	1.733	910	823	95	75	20
Maclodio* . . . . .	—	—	—	804	407	397	776	397	379	28	10	18
Navate . . . . .	—	—	—	438	220	218	415	211	204	23	9	14
<b>Lonato</b> . . . . .	188	6.861	134	9.194	4.522	4.672	8.963	4.440	4.526	228	82	146
Lonato . . . . .	—	—	—	3.148	1.389	1.759	2.930	1.351	1.629	168	38	130
Sedena . . . . .	—	—	—	830	455	375	826	452	374	4	3	1
Campagna . . . . .	—	—	—	697	359	338	695	357	333	2	2	—
Cominello . . . . .	—	—	—	593	292	301	590	290	300	3	2	1
Esenta . . . . .	—	—	—	619	300	319	606	292	314	13	8	5
San Polo . . . . .	—	—	—	841	414	427	833	408	425	8	6	2
Castel Venzago . . . . .	—	—	—	863	473	395	861	466	395	7	7	—
San Cipriano . . . . .	—	—	—	885	453	432	879	443	431	6	5	1
Barcuzzi . . . . .	—	—	—	713	387	326	696	376	320	17	11	6

nelle Frazioni di censimento, nelle Province e nei Compartimenti

Provincia di Brescia

POPOLAZIONE TEMPORANEAMENTE ASSENTE									POPOLAZIONE RESIDENTE			COMUNI E FRAZIONI DI CENSIMENTO
IN COMPLESSO			CHE SI TROVAVA						(legale)			
			in altri Comuni del Regno			nelle Colonie e all'Estero			M F	M	F	
M	F		M	F		M	F					
14	15	16	17	18	19	20	21	22	23	24	25	26
180	102	78	149	81	68	31	21	10	4.886	2.505	2.381	<b>Gottolengo</b>
136	77	59	130	71	59	6	6	—	6.514	3.269	3.245	<b>Gussago</b>
30	16	14	28	14	14	2	2	—	1.033	503	530	Gussago
23	12	11	23	12	11	—	—	—	737	358	379	Piedeldosso
16	9	7	16	9	7	—	—	—	574	274	300	Casaglio
13	7	6	11	5	6	2	2	—	730	379	351	Navezze
12	8	4	11	7	4	1	1	—	636	325	311	Ronco
8	5	3	8	5	3	—	—	—	773	370	403	Villa
22	12	10	21	11	10	1	1	—	817	403	414	Croce
10	7	3	10	7	3	—	—	—	877	481	396	Sale
2	1	—	2	1	1	—	—	—	337	176	161	Civine
94	55	39	73	36	37	21	19	2	1.260	643	617	<b>Idro</b>
39	13	26	37	11	26	2	2	—	656	323	333	Crone
37	27	10	23	15	8	14	12	2	418	219	199	Lemprato
18	15	3	13	10	3	5	5	—	186	101	85	Pieve Vecchia
117	89	28	70	42	28	47	47	—	1.553	756	797	<b>Incudine</b>
48	36	12	24	12	12	24	24	—	355	167	188	Incudine al Solivo
49	37	12	31	19	12	18	18	—	423	198	225	Incudine al Vago
20	16	4	15	11	4	5	5	—	775	391	384	Monno *
151	84	67	143	76	67	8	8	—	5.823	2.833	2.990	<b>Iseo</b>
124	66	58	118	60	58	6	6	—	3.993	1.910	2.083	Iseo
11	11	—	9	9	—	2	2	—	1.232	638	594	Clusane sul Lago *
16	7	9	16	7	9	—	—	—	598	285	313	Pilzone *
66	20	46	66	20	46	—	—	—	2.701	1.338	1.363	<b>Isorella</b>
125	57	68	118	50	68	7	7	—	1.183	593	590	<b>Lavenone</b>
108	51	57	104	47	57	4	4	—	892	432	460	Lavenone
15	6	9	12	3	9	3	3	—	209	121	88	Presego *
2	—	2	2	—	2	—	—	—	82	40	42	Bisenzio *
339	157	182	311	131	180	28	26	2	9.481	4.797	4.684	<b>Leno</b>
228	115	113	204	92	112	24	23	1	6.019	3.031	2.988	Leno
73	28	45	73	28	45	—	—	—	1.645	850	795	Castelletto
26	9	17	24	7	17	2	2	—	753	369	384	Milzanello *
12	5	7	10	4	6	2	1	1	1.064	547	517	Porzano *
32	12	20	31	11	20	1	1	—	578	277	301	<b>Limone sul Garda</b>
49	25	24	42	18	24	7	7	—	855	422	433	<b>Lodrino</b>
10	3	7	9	2	7	1	1	—	225	114	111	Dosso
22	12	10	18	8	10	4	4	—	348	170	178	Villa
17	10	7	15	8	7	2	2	—	282	138	144	Invico
47	22	25	42	17	25	5	5	—	2.971	1.540	1.431	<b>Lograto</b>
35	20	15	30	15	15	5	5	—	1.768	930	838	Lograto
11	2	9	11	2	9	—	—	—	787	399	388	Maclodio *
1	—	1	1	—	1	—	—	—	416	211	205	Navate
359	204	155	331	182	149	28	22	6	9.325	4.644	4.681	<b>Lonato</b>
161	103	58	149	92	57	12	11	1	3.141	1.454	1.687	Lonato
13	6	7	13	6	7	—	—	—	839	458	381	Sedena
15	8	7	14	7	7	1	1	—	710	365	345	Campagna
7	5	2	6	5	1	1	—	—	597	295	302	Cominello
18	7	11	17	7	10	1	—	—	624	299	325	Esenta
43	22	26	40	16	24	8	6	2	881	430	451	San Polo
25	13	12	23	12	11	2	1	1	886	479	407	Castel Venzago
49	27	22	48	26	22	1	1	—	928	475	453	San Cipriano
23	13	10	21	11	10	2	2	—	719	389	330	Barcuzzi

Popolazione presente, temporaneamente assente e residente nei Comuni,

LOMBARDIA

COMUNI E FRAZIONI DI CENSIMENTO	ALTIME- TRIA m. s/m	SUPERFICIE TERRI- TORIALE ha.	DENSITÀ PER km.2	POPOLAZIONE PRESENTE (di fatto)								
				IN COMPLESSO			CON DIMORA					
							abituale			temporanea		
				M	F		M	F		M	F	
5	6	7	8	9	10	11	12	13				
<b>Lózio</b> . . . . .	<b>975</b>	<b>2.389</b>	<b>43</b>	<b>1.021</b>	<b>484</b>	<b>537</b>	<b>1.004</b>	<b>476</b>	<b>528</b>	<b>17</b>	<b>8</b>	<b>9</b>
Láveno . . . . .	—	—	—	585	275	310	573	271	302	12	4	8
Sommaprada . . . . .	—	—	—	142	58	84	142	58	84	—	—	—
Sucinva . . . . .	—	—	—	137	88	91	178	86	92	5	2	3
Villa . . . . .	—	—	—	436	209	227	431	205	226	5	4	1
<b>Lumezzane</b> . . . . .	<b>463</b>	<b>3.126</b>	<b>235</b>	<b>7.337</b>	<b>3.720</b>	<b>3.617</b>	<b>7.302</b>	<b>3.707</b>	<b>3.595</b>	<b>35</b>	<b>13</b>	<b>22</b>
San Sebastiano * . . . . .	—	—	—	1.880	916	964	1.873	911	962	7	5	2
Gazzolo * . . . . .	—	—	—	350	178	172	349	177	172	1	1	—
Valle * . . . . .	—	—	—	389	200	189	389	200	189	—	—	—
Pieve * . . . . .	—	—	—	357	207	150	356	206	150	1	1	—
Dosso * . . . . .	—	—	—	285	140	145	285	140	145	—	—	—
Fontana * . . . . .	—	—	—	691	353	338	690	353	337	1	—	1
Piatucco * . . . . .	—	—	—	637	325	312	634	324	310	3	1	2
Renzo * . . . . .	—	—	—	199	101	98	198	100	98	1	1	—
Sónico * . . . . .	—	—	—	987	492	495	977	491	486	10	1	9
Mosnigà * . . . . .	—	—	—	255	131	124	255	131	124	—	—	—
Montagnone * . . . . .	—	—	—	955	494	461	945	491	454	10	3	7
Fremiano * . . . . .	—	—	—	352	183	169	351	183	168	1	—	1
<b>Mairano</b> . . . . .	<b>96</b>	<b>2.286</b>	<b>173</b>	<b>3.965</b>	<b>2.055</b>	<b>1.910</b>	<b>3.930</b>	<b>2.037</b>	<b>1.893</b>	<b>35</b>	<b>18</b>	<b>17</b>
Mairano . . . . .	—	—	—	1.340	690	650	1.340	690	650	—	—	—
Pievedízio . . . . .	—	—	—	869	457	412	863	453	410	6	4	2
Brándico * . . . . .	—	—	—	1.091	562	529	1.075	554	521	16	8	8
Longhena * . . . . .	—	—	—	665	346	319	652	340	312	13	6	7
<b>Malonno</b> . . . . .	<b>575</b>	<b>3.093</b>	<b>81</b>	<b>2.512</b>	<b>1.165</b>	<b>1.347</b>	<b>2.487</b>	<b>1.155</b>	<b>1.332</b>	<b>25</b>	<b>10</b>	<b>15</b>
Malonno . . . . .	—	—	—	1.127	507	620	1.105	499	606	22	8	14
Odecla . . . . .	—	—	—	514	255	259	514	255	259	—	—	—
Landò . . . . .	—	—	—	119	58	61	119	58	61	—	—	—
Loritto . . . . .	—	—	—	150	71	79	150	71	79	—	—	—
Lava . . . . .	—	—	—	400	187	213	398	185	213	2	2	—
Zassa . . . . .	—	—	—	202	87	115	201	87	114	1	—	1
<b>Manerba</b> . . . . .	<b>132</b>	<b>2.896</b>	<b>71</b>	<b>2.061</b>	<b>1.048</b>	<b>1.003</b>	<b>2.028</b>	<b>1.037</b>	<b>991</b>	<b>23</b>	<b>11</b>	<b>12</b>
Solarolo . . . . .	—	—	—	713	344	369	707	342	365	6	2	4
Montinelle . . . . .	—	—	—	597	312	285	595	310	285	2	2	—
Pieve Vécchia . . . . .	—	—	—	299	167	132	288	161	127	11	6	5
Balbiana . . . . .	—	—	—	264	134	130	260	133	127	4	1	3
Gardoncino . . . . .	—	—	—	178	91	87	178	91	87	—	—	—
<b>Manérbio</b> . . . . .	<b>65</b>	<b>2.714</b>	<b>289</b>	<b>7.854</b>	<b>3.722</b>	<b>4.132</b>	<b>7.813</b>	<b>3.702</b>	<b>4.111</b>	<b>41</b>	<b>20</b>	<b>21</b>
<b>Marcheno</b> . . . . .	<b>382</b>	<b>2.272</b>	<b>68</b>	<b>1.541</b>	<b>790</b>	<b>751</b>	<b>1.506</b>	<b>767</b>	<b>739</b>	<b>35</b>	<b>23</b>	<b>12</b>
Marcheno . . . . .	—	—	—	959	504	455	936	489	447	23	15	8
Brozzo * . . . . .	—	—	—	582	286	296	570	278	292	12	8	4
Cesovo . . . . .	—	—	—	205	96	109	198	90	108	7	6	1
<b>Marone</b> . . . . .	<b>189</b>	<b>2.295</b>	<b>101</b>	<b>2.321</b>	<b>1.061</b>	<b>1.260</b>	<b>2.190</b>	<b>1.036</b>	<b>1.154</b>	<b>131</b>	<b>25</b>	<b>106</b>
Marone . . . . .	—	—	—	1.359	586	773	1.243	568	675	116	18	98
Colpiano . . . . .	—	—	—	653	328	325	649	326	323	4	2	2
Vello * . . . . .	—	—	—	309	147	162	298	142	156	11	5	6
<b>Mazzano</b> . . . . .	<b>156</b>	<b>1.536</b>	<b>239</b>	<b>3.666</b>	<b>1.868</b>	<b>1.798</b>	<b>3.599</b>	<b>1.829</b>	<b>1.770</b>	<b>67</b>	<b>39</b>	<b>28</b>
Molinetto . . . . .	—	—	—	1.495	775	720	1.475	765	710	20	10	10
Mazzano . . . . .	—	—	—	879	432	447	862	423	439	17	9	8
Ciliverghe * . . . . .	—	—	—	1.292	661	631	1.262	641	621	30	20	10
<b>Monte Isola</b> . . . . .	<b>275</b>	<b>1.279</b>	<b>135</b>	<b>1.727</b>	<b>866</b>	<b>861</b>	<b>1.727</b>	<b>866</b>	<b>861</b>	<b>—</b>	<b>—</b>	<b>—</b>
Siviano * . . . . .	—	—	—	924	450	474	924	450	474	—	—	—
Carzano * . . . . .	—	—	—	406	219	187	406	219	187	—	—	—
Peschiera Maráglio * . . . . .	—	—	—	397	197	200	397	197	200	—	—	—

nelle Frazioni di censimento, nelle Province e nei Compartimenti

Provincia di Brescia

POPOLAZIONE TEMPORANEAMENTE ASSENTE									POPOLAZIONE RESIDENTE			COMUNI E FRAZIONI DI CENSIMENTO
IN COMPLESSO			CHE SI TROVAVA						(legale)			
			in altri Comuni del Regno			nelle Colonie e all'Estero			M F	M	F	
M	F		M	F		M	F					
14	15	16	17	18	19	20	21	22	23	24	25	26
100	54	46	88	42	46	12	12	—	1.104	530	574	<b>Lózio</b>
61	33	28	54	26	28	7	7	—	634	304	330	Láveno
4	3	1	4	3	1	—	—	—	146	61	81	Somma-prada
21	9	12	21	9	12	—	—	—	199	91	104	Sucina
39	21	18	34	16	18	5	5	—	470	226	244	Villa
200	114	86	149	70	79	51	44	7	7.502	3.821	3.681	<b>Lumezzane</b>
59	31	28	52	25	27	7	6	1	1.932	942	990	San Sebastiano *
17	9	8	9	3	6	8	6	2	366	186	180	Gazzolo *
10	6	4	9	5	4	1	1	—	399	206	193	Valle *
12	8	4	3	1	2	9	7	2	368	214	154	Pieve *
7	2	5	5	—	5	2	2	—	292	142	150	Dosso *
14	7	7	8	2	6	6	5	1	704	360	344	Pontana *
21	15	6	12	7	5	9	8	1	655	339	316	Piatucco *
6	5	1	2	1	1	4	4	—	204	105	99	Renzo *
23	13	10	20	10	10	3	3	—	1.000	504	496	Sónico *
5	1	4	5	1	4	—	—	—	260	132	128	Mosniga *
21	13	8	19	11	8	2	2	—	966	504	462	Montagnone *
5	4	1	5	4	1	—	—	—	356	187	169	Premiano *
47	26	21	45	24	21	2	2	—	3.977	2.063	1.914	<b>Mairano</b>
19	10	9	19	10	9	—	—	—	1.359	700	659	Mairano
7	4	3	7	4	3	—	—	—	870	457	413	Pievedizio
11	8	3	11	8	3	—	—	—	1.086	562	524	Brándico *
10	4	6	8	2	6	2	2	—	662	344	318	Longhena *
268	171	97	157	64	93	111	107	4	2.755	1.326	1.429	<b>Malonno</b>
130	73	57	91	36	55	39	37	2	1.235	572	663	Malonno
53	42	11	23	13	10	30	29	1	567	297	270	Odecla
11	6	5	5	—	5	6	6	—	130	64	66	Landò
7	3	4	5	1	4	2	2	—	157	74	83	Loritto
45	32	13	21	9	12	24	23	1	443	217	226	Lava
22	15	7	12	5	7	10	10	—	223	102	121	Zassa
82	39	43	80	37	43	2	2	—	2.110	1.076	1.034	<b>Manerba</b>
27	14	13	26	13	13	1	1	—	734	356	378	Solarolo
30	15	15	30	15	15	—	—	—	625	325	300	Montinelle
6	2	4	6	2	4	—	—	—	294	163	131	Pieve Vécchia
12	5	7	11	4	7	1	1	—	272	138	134	Balbiana
7	3	4	7	3	4	—	—	—	185	94	91	Gardoncino
163	85	78	146	70	76	17	15	2	7.976	3.787	4.189	<b>Manérbio</b>
103	56	47	99	53	46	4	3	1	1.609	823	786	<b>Marcheno</b>
72	32	40	69	30	39	3	2	1	1.008	521	487	Marcheno
31	24	7	30	23	7	1	1	—	601	302	299	Brozzo *
12	12	—	12	12	—	—	—	—	210	102	108	Cesoro
97	56	41	83	43	40	14	13	1	2.287	1.092	1.195	<b>Marone</b>
55	29	26	49	23	26	6	6	—	1.298	597	701	Marone
17	10	7	15	8	7	2	2	—	666	336	330	Colpiano
25	17	8	19	12	7	6	5	1	323	159	164	Vello *
127	61	66	116	51	65	11	10	1	3.726	1.890	1.836	<b>Mazzano</b>
80	42	38	70	33	37	10	9	1	1.555	807	748	Molinetto
14	2	12	13	1	12	1	1	—	876	425	451	Mazzano
33	17	16	33	17	16	—	—	—	1.295	658	637	Ciliverghe *
87	72	15	74	60	14	13	12	1	1.814	938	876	<b>Monte Ísola</b>
62	51	11	61	50	11	1	1	—	986	501	485	Siviano *
19	17	2	7	6	1	12	11	1	425	236	189	Carzano *
6	4	2	6	4	2	—	—	—	403	201	202	Peschiera Maráglio *

## Popolazione presente, temporaneamente assente e residente nei Comuni,

### LOMBARDIA

COMUNI E FRAZIONI DI CENSIMENTO	ALTIME- TRIA m. s/m	SUPERFICIE TERRI- TORIALE ha.	DENSITÀ PER km. <sup>2</sup>	POPOLAZIONE PRESENTE (di fatto)								
				IN COMPLESSO			CON DIMORA					
							abituale			temporanea		
				M	F	T	M	F	T	M	F	T
1	2	3	4	5	6	7	8	9	10	11	12	13
<b>Monticello Brusati</b> . . . . .	275	1.073	162	1.743	866	877	1.735	861	874	8	5	3
Parmezzana . . . . .	—	—	—	200	94	106	200	94	106	—	—	—
Foina . . . . .	—	—	—	713	352	361	711	350	361	2	2	—
Torre . . . . .	—	—	—	173	85	88	172	85	87	1	—	1
Villa . . . . .	—	—	—	254	129	125	250	127	123	4	2	2
Fontana . . . . .	—	—	—	217	103	114	217	103	114	—	—	—
Dosso . . . . .	—	—	—	186	103	83	185	102	83	1	1	—
<b>Montichiari</b> . . . . .	96	7.960	136	10.802	5.457	5.345	10.643	5.371	5.272	159	86	73
Montichiari . . . . .	—	—	—	3.990	1.871	2.119	3.884	1.819	2.065	106	52	54
Chiarini . . . . .	—	—	—	1.394	737	657	1.376	724	652	18	13	5
Novagli . . . . .	—	—	—	1.959	1.016	943	1.945	1.009	938	14	7	7
Bredazzane . . . . .	—	—	—	862	455	407	853	450	403	9	5	4
Ro . . . . .	—	—	—	1.793	980	813	1.785	973	812	8	7	1
Vighizzolo . . . . .	—	—	—	804	398	406	800	396	404	4	2	2
<b>Mura</b> . . . . .	691	1.243	66	821	408	413	754	369	385	67	39	28
Mura . . . . .	—	—	—	439	204	235	421	193	228	18	11	7
Veriano-Olsenago . . . . .	—	—	—	190	100	90	150	76	74	40	24	16
Olsano-Posico . . . . .	—	—	—	192	104	88	183	100	83	9	4	5
<b>Muscoline</b> . . . . .	247	1.009	129	1.299	686	613	1.281	676	605	18	10	8
Moniga del Bosco . . . . .	—	—	—	337	169	168	327	164	163	10	5	5
Morsone . . . . .	—	—	—	377	205	172	374	203	171	3	2	1
Castrezzone* . . . . .	—	—	—	294	156	138	291	155	136	3	1	2
Longavina . . . . .	—	—	—	291	156	135	289	154	135	2	2	—
<b>Nave</b> . . . . .	226	4.408	117	5.166	2.645	2.521	5.129	2.627	2.502	37	18	19
Nave . . . . .	—	—	—	3.506	1.769	1.737	3.485	1.754	1.731	21	15	6
Caino* . . . . .	—	—	—	966	527	439	956	524	432	10	3	7
Cortine . . . . .	—	—	—	694	349	345	688	349	339	6	—	6
<b>Nuvolento</b> . . . . .	176	1.513	155	2.349	1.154	1.195	2.296	1.132	1.164	53	22	31
Nuvolento . . . . .	—	—	—	1.519	759	760	1.482	743	739	37	16	21
Paitone* . . . . .	—	—	—	830	395	435	814	389	425	16	6	10
<b>Nuvolera</b> . . . . .	167	1.318	132	1.738	872	866	1.725	866	859	13	6	7
Nuvolera . . . . .	—	—	—	1.316	654	662	1.311	653	658	5	1	4
Molvina . . . . .	—	—	—	56	30	26	56	30	26	—	—	—
Campagna . . . . .	—	—	—	366	188	178	353	183	175	8	5	3
<b>Ódolo</b> . . . . .	345	649	160	1.041	485	556	1.013	474	539	28	11	17
Botteghe . . . . .	—	—	—	269	128	141	261	127	134	8	1	7
Cagnatico . . . . .	—	—	—	373	165	208	363	159	204	10	6	4
Cereto con Vico . . . . .	—	—	—	251	121	130	249	121	128	2	—	2
Forno con Cadela . . . . .	—	—	—	148	71	77	140	67	73	8	4	4
<b>Offlaga</b> . . . . .	74	2.196	166	3.649	1.807	1.842	3.616	1.794	1.822	33	13	20
Offlaga . . . . .	—	—	—	1.719	841	878	1.710	836	874	9	5	4
Cignano* . . . . .	—	—	—	1.103	556	547	1.092	554	533	11	2	9
Faverzano* . . . . .	—	—	—	827	410	417	814	404	410	13	6	7
<b>Ome</b> . . . . .	240	1.670	153	2.563	1.297	1.266	2.552	1.292	1.260	11	5	6
Piazza . . . . .	—	—	—	254	131	123	251	130	121	3	1	2
Brione* . . . . .	—	—	—	582	303	279	581	303	278	1	—	1
Vesalla . . . . .	—	—	—	34	19	15	34	19	15	—	—	—
Silviane . . . . .	—	—	—	198	99	99	197	99	98	1	—	1
San Zenone . . . . .	—	—	—	62	32	30	62	32	30	—	—	—
Gazzane . . . . .	—	—	—	160	82	78	160	82	78	—	—	—
Barche . . . . .	—	—	—	128	71	77	128	71	77	—	—	—
Valle . . . . .	—	—	—	351	169	182	350	169	181	1	—	1
Martinola . . . . .	—	—	—	51	20	31	51	20	31	—	—	—
Maiolini . . . . .	—	—	—	84	48	36	84	48	36	—	—	—
Martignago . . . . .	—	—	—	455	227	228	451	224	227	4	3	1
Lizzana . . . . .	—	—	—	125	62	63	125	62	63	—	—	—
Maestrini . . . . .	—	—	—	72	32	40	72	32	40	—	—	—
Prato . . . . .	—	—	—	97	50	47	96	49	47	1	1	—
Borbone . . . . .	—	—	—	96	49	47	95	49	46	1	—	1
Cerezata . . . . .	—	—	—	396	206	190	396	206	190	—	—	—

**nelle Frazioni di censimento, nelle Province e nei Compartimenti**

*Provincia di Brescia*

POPOLAZIONE TEMPORANEAMENTE ASSENTE									POPOLAZIONE RESIDENTE			COMUNI E FRAZIONI DI CENSIMENTO
IN COMPLESSO			CHE SI TROVAVA						(legale)			
			in altri Comuni del Regno			nelle Colonie e all'Estero			M F	M	F	
M	F		M	F		M	F					
14	15	16	17	18	19	20	21	22	23	24	25	26
43	25	18	36	18	18	7	7	—	1.778	886	892	<b>Monticello Brusati</b>
5	1	4	5	1	4	—	—	—	205	95	110	Parmezzana
27	20	7	21	14	7	6	6	—	738	370	368	Foina
1	—	1	1	—	1	—	—	—	173	85	88	Torre
1	—	1	1	—	1	—	—	—	251	127	124	Villa
8	3	5	7	2	5	1	1	—	225	106	119	Fontana
1	1	—	1	1	—	—	—	—	186	103	83	Dozzo
335	145	190	334	145	189	1	—	1	10.978	5.516	5.462	<b>Montichiari</b>
205	88	117	204	88	116	1	—	1	4.089	1.907	2.182	Montichiari
28	16	12	28	16	12	—	—	—	1.404	740	664	Chiarini
53	17	36	53	17	36	—	—	—	1.998	1.026	972	Novagli
7	3	4	7	3	4	—	—	—	860	453	407	Bredazzane
36	17	19	36	17	19	—	—	—	1.821	990	831	Ro
6	4	2	6	4	2	—	—	—	806	400	406	Vighizzolo
43	26	17	30	13	17	13	13	—	797	395	402	<b>Mura</b>
28	18	10	16	6	10	12	12	—	449	211	238	Mura
5	2	3	5	2	3	—	—	—	155	78	77	Veriano-Olsenago
10	6	4	9	5	4	1	1	—	193	106	87	Olsano-Posico
56	18	38	56	18	38	—	—	—	1.337	694	643	<b>Muscoline</b>
11	5	6	11	5	6	—	—	—	338	169	169	Moniga del Bosco
15	3	12	15	3	12	—	—	—	389	206	183	Morsone
15	7	8	15	7	8	—	—	—	306	162	144	Castrezzone *
15	3	12	15	3	12	—	—	—	304	157	147	Longavina
169	76	93	158	66	92	11	10	1	5.298	2.703	2.595	<b>Nave</b>
100	47	53	93	41	52	7	6	1	3.585	1.801	1.784	Nave
45	19	26	42	16	26	3	3	—	1.001	543	458	Caino *
24	10	14	23	9	14	1	1	—	712	359	353	Cortine
204	107	97	161	67	94	43	40	3	2.500	1.239	1.261	<b>Nuvolento</b>
116	61	55	98	43	55	18	18	—	1.598	804	794	Nuvolento
88	46	42	63	24	39	25	22	3	902	435	467	Paitone *
106	57	49	81	34	47	25	23	2	1.831	923	908	<b>Nuvolera</b>
83	44	39	65	28	37	18	16	2	1.394	697	697	Nuvolera
2	—	2	2	—	2	—	—	—	58	30	28	Molvina
21	13	8	14	6	8	7	7	—	379	196	183	Campagna
64	23	41	48	14	34	16	9	7	1.077	497	580	<b>Ócoto</b>
13	4	9	12	4	8	1	—	1	274	131	143	Botteghe
14	5	9	9	—	9	5	5	—	377	164	213	Cagnatico
18	10	8	15	7	8	3	3	—	267	131	136	Cereto con Vico
19	4	15	12	3	9	7	1	6	159	71	88	Forno con Cadela
76	34	42	73	31	42	3	3	—	3.692	1.828	1.864	<b>Offlaga</b>
20	10	10	20	10	10	—	—	—	1.730	846	884	Offlaga
41	18	23	39	16	23	2	2	—	1.133	572	561	Cignano *
15	6	9	14	5	9	1	1	—	829	410	419	Faverzano *
43	20	23	41	18	23	2	2	—	2.595	1.312	1.283	<b>Ome</b>
2	—	2	2	—	2	—	—	—	253	130	123	Piazza
11	4	7	11	4	7	—	—	—	592	307	285	Brione *
—	—	—	—	—	—	—	—	—	34	19	15	Vesalta
3	—	3	3	—	3	—	—	—	200	99	101	Siviane
—	—	—	—	—	—	—	—	—	62	32	30	San Zenone
2	—	2	2	—	2	—	—	—	162	82	80	Gazzane
6	4	2	6	4	2	—	—	—	134	75	59	Barche
7	3	4	7	3	4	—	—	—	357	172	185	Valle
2	—	—	2	—	—	—	—	—	53	22	31	Martinola
2	—	—	2	—	—	—	—	—	86	48	38	Maiolini
10	5	5	9	4	5	1	1	—	461	229	232	Martignago
1	1	—	1	1	—	—	—	—	126	63	63	Lizzana
—	—	—	—	—	—	—	—	—	72	32	40	Maestrini
1	1	—	1	1	—	—	—	—	97	50	47	Prato
1	1	—	1	1	—	—	—	—	96	50	46	Borbone
6	3	3	5	2	3	1	1	—	402	209	193	Cerezata

Popolazione presente, temporaneamente assente e residente nei Comuni,

LOMBARDIA

COMUNI E FRAZIONI DI CENSIMENTO	ALTIME- TRIA m. s/m	SUPERFICIE TERRI- TORIALE ha.	DENSITÀ PER km. <sup>2</sup>	POPOLAZIONE PRESENTE (di fatto)								
				IN COMPLESSO			CON DIMORA					
				M	F	M	abituale			temporanea		
							M	F	M	F	M	F
1	2	3	4	5	6	7	8	9	10	11	12	13
<b>Orzinuovi</b> . . . . .	89	4.749	225	10.697	5.374	5.323	10.546	5.295	5.251	151	79	72
Orzinuovi . . . . .	—	—	—	7.671	3.805	3.866	7.573	3.757	3.816	98	48	50
Barco * . . . . .	—	—	—	656	343	313	633	325	308	23	18	5
Ovanengo . . . . .	—	—	—	646	339	307	640	337	303	6	2	4
Contolo . . . . .	—	—	—	1.299	664	635	1.278	655	623	21	9	12
Pudiano . . . . .	—	—	—	425	223	202	422	221	201	3	2	1
<b>Orzivecchi</b> . . . . .	91	957	260	2.492	1.299	1.193	2.414	1.250	1.164	78	49	29
<b>Ospitaletto</b> . . . . .	158	849	473	4.018	1.931	2.087	3.921	1.890	2.031	97	41	56
<b>Óssimo</b> . . . . .	866	1.531	102	1.561	698	863	1.557	695	862	4	3	1
Óssimo Superiore . . . . .	—	—	—	514	254	260	514	254	260	—	—	—
Óssimo Inferiore . . . . .	—	—	—	613	278	335	612	278	334	1	—	1
Cogno di Óssimo . . . . .	—	—	—	434	166	263	431	163	268	3	3	—
<b>Padenghe</b> . . . . .	115	3.172	91	2.877	1.461	1.416	2.811	1.421	1.390	66	40	26
Padenghe . . . . .	—	—	—	1.423	711	712	1.402	703	699	21	8	13
Moniga * . . . . .	—	—	—	831	435	396	800	415	385	31	20	11
Soiano del Lago * . . . . .	—	—	—	623	315	308	609	303	306	14	12	2
<b>Paderno Franciacorta</b> . . . . .	182	551	276	1.523	747	776	1.505	738	767	18	9	9
<b>Paisco Loveno</b> . . . . .	853	3.550	23	806	346	460	804	344	460	2	2	—
Paisco * . . . . .	—	—	—	463	199	264	461	197	264	2	2	—
Perdonico * . . . . .	—	—	—	106	46	60	106	46	60	—	—	—
Grumello * . . . . .	—	—	—	117	48	69	117	48	69	—	—	—
Loveno * . . . . .	—	—	—	120	53	67	120	53	67	—	—	—
<b>Palazzolo sull'Óglio</b> . . . . .	166	1.812	601	10.888	5.288	5.600	10.805	5.253	5.552	83	35	48
Piazza . . . . .	—	—	—	2.145	988	1.157	2.103	966	1.137	42	22	20
Riva . . . . .	—	—	—	2.774	1.344	1.430	2.745	1.333	1.412	29	11	18
Calcine . . . . .	—	—	—	2.667	1.298	1.369	2.667	1.298	1.369	—	—	—
Mura . . . . .	—	—	—	3.302	1.658	1.644	3.290	1.656	1.634	12	2	10
<b>Parático</b> . . . . .	232	608	338	2.053	982	1.071	2.039	976	1.063	14	6	8
Parático . . . . .	—	—	—	1.029	472	557	1.025	471	554	4	1	3
Rivática . . . . .	—	—	—	314	160	154	307	155	152	7	5	2
Tengattini . . . . .	—	—	—	338	164	174	338	164	174	—	—	—
San Pietro . . . . .	—	—	—	210	101	109	208	101	107	2	—	2
Vanzago . . . . .	—	—	—	162	85	77	161	85	76	1	—	1
<b>Passirano</b> . . . . .	210	1.389	239	3.316	1.623	1.693	3.281	1.602	1.679	35	21	14
Passirano . . . . .	—	—	—	1.652	793	859	1.636	783	853	16	10	6
Piazzè . . . . .	—	—	—	582	296	286	573	290	283	9	6	3
Monterotondo . . . . .	—	—	—	544	282	262	536	276	260	8	6	2
Camignone * . . . . .	—	—	—	772	381	391	763	377	386	9	4	5
Béttole * . . . . .	—	—	—	131	61	70	130	61	69	1	—	1
Vilia . . . . .	—	—	—	217	106	111	216	105	111	1	1	—
<b>Pavone del Mella</b> . . . . .	54	1.161	197	2.286	1.202	1.084	2.261	1.190	1.071	25	12	13
<b>Pederagnaga - Oriano</b> . . . . .	76	1.822	206	3.747	1.892	1.855	3.654	1.841	1.813	93	51	42
Pederagnaga . . . . .	—	—	—	1.141	569	572	1.124	560	564	17	9	8
Oriano * . . . . .	—	—	—	1.122	562	560	1.085	546	539	37	16	21
Cremezzano * . . . . .	—	—	—	665	341	324	655	332	323	10	9	1
Scarpizzolo * . . . . .	—	—	—	625	318	307	612	309	303	13	9	4
Trignano . . . . .	—	—	—	194	102	92	178	94	84	16	8	8



**nelle Frazioni di censimento, nelle Provincie e nei Compartimenti**

*Provincia di Brescia*

POPOLAZIONE TEMPORANEAMENTE ASSENTE									POPOLAZIONE RESIDENTE			COMUNI E FRAZIONI DI CENSIMENTO
IN COMPLESSO			CHE SI TROVAVA						(legale)			
			in altri Comuni del Regno			nelle Colonie e all' Estero			M F	M	F	
M	F		M	F		M	F					
14	15	16	17	18	19	20	21	22	23	24	25	26
331	180	151	289	143	146	42	37	5	10.877	5.475	5.402	<b>Orzinuovi</b>
267	152	115	225	115	110	42	37	5	7.840	3.909	3.931	Orzinuovi
16	10	6	16	10	6	—	—	—	649	335	314	Barco *
14	4	10	14	4	10	—	—	—	654	341	313	Ovanengo
22	8	14	22	8	14	—	—	—	1.300	663	637	Coniolo
12	6	6	12	6	6	—	—	—	434	227	207	Pudiano
124	62	62	122	60	62	2	2	—	2.538	1.312	1.226	<b>Orzivecchi</b>
101	62	39	95	56	39	6	6	—	4.022	1.952	2.070	<b>Ospitaletto</b>
116	74	42	85	46	39	31	28	3	1.673	769	904	<b>Óssimo</b>
54	34	20	36	19	17	18	15	3	568	288	280	Óssimo Superiore
33	26	12	26	14	12	12	12	—	650	304	346	Óssimo Inferiore
24	14	10	23	13	10	1	1	—	455	177	278	Cogno di Óssimo
115	51	64	106	42	64	9	9	—	2.926	1.472	1.454	<b>Padenghe</b>
66	30	36	59	23	36	7	7	—	1.468	733	735	Padenghe
34	18	16	33	17	16	1	1	—	834	433	401	Moniga *
15	3	12	14	2	12	1	1	—	624	306	318	Soiano del Lago *
34	21	13	34	21	13	—	—	—	1.539	759	780	<b>Paderno Franciacorta</b>
96	74	22	47	25	22	49	49	—	900	418	482	<b>Paisco Loveno</b>
51	35	16	26	10	16	25	25	—	512	232	280	Paisco *
12	10	2	6	4	2	6	6	—	118	56	62	Perdonico *
13	10	3	9	6	3	4	4	—	130	58	72	Grumello *
20	19	1	6	5	1	14	14	—	140	72	68	Loveno *
33	27	6	23	18	5	10	9	1	10.838	5.280	5.558	<b>Palazzolo sull'Óglio</b>
16	12	4	15	12	3	1	—	1	2.119	978	1.141	Piazza
9	8	1	5	4	1	4	4	—	2.754	1.341	1.413	Riva
3	3	—	1	1	—	2	2	—	2.670	1.301	1.359	Calcine
5	4	1	2	1	1	3	3	—	3.295	1.660	1.635	Mura
93	70	23	68	45	23	25	25	—	2.132	1.046	1.086	<b>Parático</b>
64	45	19	51	32	19	13	13	—	1.089	516	573	Parático
4	4	—	3	3	—	1	1	—	311	159	152	Rivática
12	10	2	5	3	2	7	7	—	350	174	176	Tengattini
7	6	1	4	3	1	3	3	—	215	107	108	San Pietro
6	5	1	5	4	1	1	1	—	167	90	77	Vanzago
87	60	27	72	45	27	15	15	—	3.368	1.662	1.706	<b>Passirano</b>
43	29	14	35	21	14	8	8	—	1.679	812	867	Passirano
28	23	5	27	22	5	7	7	—	507	303	288	Piazzo
17	12	5	15	10	5	2	2	—	553	288	265	Monterotondo
21	15	6	17	11	6	4	4	—	784	392	392	Camignone *
1	—	1	1	—	1	—	—	—	131	61	70	Báttole *
5	4	1	4	3	1	1	1	—	221	109	112	Villa
114	47	67	114	47	67	—	—	—	2.375	1.237	1.138	<b>Pavone del Mella</b>
151	70	81	148	67	81	3	3	—	3.805	1.911	1.894	<b>Pederagnaga-Oriano</b>
38	19	19	36	17	19	2	2	—	1.162	579	583	Pederagnaga
67	30	37	67	30	37	—	—	—	1.152	576	576	Oriano *
20	11	9	20	11	9	—	—	—	675	343	332	Cremezzano *
18	5	13	17	4	13	1	1	—	630	314	316	Scarpizzolo *
8	5	3	8	5	3	—	—	—	186	99	87	Trignano

Popolazione presente, temporaneamente assente e residente nei Comuni,

LOMBARDIA

COMUNI E FRAZIONI DI CENSIMENTO	ALTIME- TRIA m. s/m	SUPERFICIE TERRI- TORIALE ha.	DENSITÀ PER km. <sup>2</sup>	POPOLAZIONE PRESENTE (di fatto)								
				IN COMPLESSO			CON DIMORA					
							abituale			temporanea		
				M	F		M	F		M	F	
5	6	7	8	9	10	11	12	13				
<b>Pértica Alta</b> . . . . .	892	2.088	47	972	479	493	953	467	486	19	12	7
Livemmo * . . . . .	—	—	—	337	161	176	334	159	175	3	2	1
Navono * . . . . .	—	—	—	375	195	180	374	194	180	1	1	—
Odeno . . . . .	—	—	—	113	63	50	112	62	50	1	1	—
Noffo . . . . .	—	—	—	85	46	39	85	46	39	—	—	—
Bel Prato * . . . . .	—	—	—	260	123	137	245	114	131	15	9	6
<b>Pértica Bassa</b> . . . . .	511	3.041	44	1.332	652	680	1.320	651	669	12	1	11
Ono Degno * . . . . .	—	—	—	666	336	330	658	336	322	8	—	8
Forno d'Ono . . . . .	—	—	—	214	108	106	213	108	105	1	—	1
Beata Vergine . . . . .	—	—	—	211	105	106	207	105	102	4	—	4
Levrance * . . . . .	—	—	—	354	161	193	353	161	192	1	—	1
Avenone * . . . . .	—	—	—	312	155	157	309	154	155	3	1	2
Villa . . . . .	—	—	—	214	106	108	211	105	106	3	1	2
Spescio . . . . .	—	—	—	98	49	49	98	49	49	—	—	—
<b>Pezzaze</b> . . . . .	630	2.149	78	1.686	824	862	1.679	822	857	7	2	5
Stravignino . . . . .	—	—	—	375	171	204	375	171	204	—	—	—
Mondaro . . . . .	—	—	—	552	281	271	550	281	269	2	—	2
Pezzazole . . . . .	—	—	—	278	136	142	278	136	142	—	—	—
Lavone . . . . .	—	—	—	481	236	245	476	234	242	5	2	3
<b>Pian d'Artogne</b> . . . . .	252	3.274	127	4.159	2.037	2.122	4.153	2.033	2.120	6	4	2
Artogne * . . . . .	—	—	—	1.447	690	757	1.444	688	756	3	2	1
Piazze * . . . . .	—	—	—	390	183	207	390	183	207	—	—	—
Acquebone * . . . . .	—	—	—	129	67	62	129	67	62	—	—	—
Pian Camuno * . . . . .	—	—	—	971	477	494	968	475	493	3	2	1
Solato * . . . . .	—	—	—	330	171	159	330	171	159	—	—	—
Vissona * . . . . .	—	—	—	444	232	212	444	232	212	—	—	—
Beata * . . . . .	—	—	—	448	217	231	448	217	231	—	—	—
<b>Pisogne</b> . . . . .	197	4.796	121	5.803	2.772	3.031	5.713	2.725	2.988	90	47	43
Pisogne . . . . .	—	—	—	3.045	1.428	1.617	2.986	1.394	1.592	59	34	25
Gratacásolo . . . . .	—	—	—	886	431	455	882	429	453	4	2	2
Sonvigo . . . . .	—	—	—	136	70	66	135	70	65	1	—	1
Frainè . . . . .	—	—	—	599	301	298	594	299	295	5	2	3
Grignaghe . . . . .	—	—	—	734	350	384	731	349	382	3	1	2
Toline . . . . .	—	—	—	403	192	211	385	184	201	18	8	10
<b>Poláveno</b> . . . . .	582	927	145	1.344	704	640	1.343	703	640	1	1	—
Poláveno . . . . .	—	—	—	459	249	210	459	249	210	—	—	—
San Giovanni . . . . .	—	—	—	552	281	271	551	280	271	1	1	—
Gómbio . . . . .	—	—	—	333	174	159	333	174	159	—	—	—
<b>Polpenazze</b> . . . . .	207	908	167	1.517	774	743	1.478	753	725	39	21	18
Castello . . . . .	—	—	—	231	108	123	225	107	118	6	1	5
Monte . . . . .	—	—	—	222	113	109	215	108	107	7	5	2
Pozzuolo . . . . .	—	—	—	202	108	94	195	103	92	7	5	2
Vedrine . . . . .	—	—	—	228	116	112	225	115	110	3	1	2
Fontanelle . . . . .	—	—	—	110	58	52	108	57	51	2	1	1
Picedo . . . . .	—	—	—	344	171	173	336	167	169	8	4	4
Castelletto . . . . .	—	—	—	99	53	46	94	50	44	5	3	2
Bottenago . . . . .	—	—	—	81	47	34	80	46	34	1	1	—
<b>Pompiano</b> . . . . .	94	1.485	176	2.609	1.308	1.301	2.542	1.278	1.264	67	30	37
Pompiano . . . . .	—	—	—	1.471	727	744	1.421	707	714	50	20	30
Zurlengo * . . . . .	—	—	—	383	204	179	379	201	178	4	3	1
Gerolanuova * . . . . .	—	—	—	755	377	378	742	370	372	13	7	6
<b>Poncarale-Flero</b> . . . . .	107	2.212	207	4.566	2.326	2.260	4.541	2.301	2.240	45	25	20
Poncarale * . . . . .	—	—	—	1.151	583	568	1.146	582	564	5	1	4
Borgo Poncarale * . . . . .	—	—	—	1.069	550	519	1.051	541	510	18	9	9
Flero * . . . . .	—	—	—	2.366	1.193	1.173	2.344	1.178	1.166	22	15	7

nelle Frazioni di censimento, nelle Province e nei Compartimenti

Provincia di Brescia

POPOLAZIONE TEMPORANEAMENTE ASSENTE									POPOLAZIONE RESIDENTE			COMUNI E FRAZIONI DI CENSIMENTO		
IN COMPLESSO			CHE SI TROVAVA						(legale)					
M	F	14	in altri Comuni del Regno			nelle Colonie e all' Estero			M	F	23		24	25
			M	F	17	M	F	18						
48	25	23	41	18	23	7	7	—	1.001	492	509	<b>Pértica Alta</b>		
17	10	7	17	10	7	—	—	—	351	169	182	Livemmo *		
11	7	4	10	6	4	1	1	—	385	201	184	Navono *		
2	1	1	1	—	1	1	1	—	114	63	51	Odeno		
3	2	1	3	2	1	—	—	—	88	48	40	Noffo		
20	8	12	14	2	12	6	6	—	265	122	143	Villa Bel Prato *		
93	39	54	93	39	54	—	—	—	1.413	690	723	<b>Pértica Bassa</b>		
54	27	27	54	27	27	—	—	—	712	363	349	Ono Degno *		
7	3	4	7	3	4	—	—	—	220	111	109	Forno d'Ono		
16	8	8	16	8	8	—	—	—	223	113	110	Beata Vergine		
24	10	14	24	10	14	—	—	—	377	171	205	Levrangle *		
15	2	13	15	2	13	—	—	—	324	156	168	Avenone *		
12	2	10	12	2	10	—	—	—	223	107	116	Villa Spescio		
3	—	3	3	—	3	—	—	—	101	49	52			
135	87	48	108	61	47	27	26	1	1.814	909	905	<b>Pezzaze</b>		
36	22	14	25	12	13	11	10	1	411	193	218	Stravignino		
57	38	19	52	33	19	5	5	—	607	319	288	Mondaro		
18	17	1	11	10	1	7	7	—	296	153	143	Pezzazole		
24	10	14	20	6	14	4	4	—	500	244	256	Lavone		
315	205	110	254	145	109	61	60	1	4.468	2.238	2.230	<b>Pian d'Artogne</b>		
167	119	48	130	83	47	37	36	1	1.611	807	804	Artogne *		
11	7	4	10	6	4	1	1	—	401	190	211	Piazzo *		
2	2	—	1	1	—	1	1	—	131	69	62	Acquebone *		
76	46	30	60	30	30	16	16	—	1.044	521	523	Pian Camuno *		
31	15	16	26	10	16	5	5	—	361	186	175	Solato *		
17	11	6	16	10	6	1	1	—	461	243	218	Vissone *		
11	5	6	11	5	6	—	—	—	459	222	237	Beata *		
433	257	176	361	185	176	72	72	—	6.146	2.982	3.164	<b>Pisogne</b>		
180	105	75	155	80	75	25	25	—	3.166	1.499	1.667	Pisogne		
41	29	12	21	9	12	20	20	—	923	458	465	Gratacásolo		
16	6	10	15	5	10	1	1	—	151	76	75	Sonvico		
66	40	26	64	38	26	2	2	—	660	339	321	Fraime		
60	32	28	53	25	28	7	7	—	791	381	410	Grignaghe		
70	45	25	53	28	25	17	17	—	455	229	226	Toline		
11	3	8	11	3	8	—	—	—	1.354	706	648	<b>Poláveno</b>		
3	1	2	3	1	2	—	—	—	462	250	212	Poláveno		
6	2	4	6	2	4	—	—	—	557	282	275	San Giovanni		
2	—	2	2	—	2	—	—	—	335	174	161	Gómbio		
58	27	31	57	26	31	1	1	—	1.536	780	756	<b>Polpenazze</b>		
9	2	7	9	2	7	—	—	—	234	109	125	Castello		
6	3	3	6	3	3	—	—	—	221	111	110	Monte		
3	2	1	3	2	1	—	—	—	198	105	93	Pozzuolo		
18	10	8	18	10	8	—	—	—	243	125	118	Vedrine		
6	1	5	6	1	5	—	—	—	114	58	56	Fontanelle		
10	6	4	9	5	4	1	1	—	346	173	173	Picedo		
4	2	2	4	2	2	—	—	—	98	52	46	Castelletto		
2	1	1	2	1	1	—	—	—	82	47	35	Bottenago		
87	42	45	86	41	45	1	1	—	2.629	1.320	1.309	<b>Pompiano</b>		
60	31	29	59	30	29	1	1	—	1.481	738	743	Pompiano		
7	3	4	7	3	4	—	—	—	386	204	182	Zurlengo *		
20	8	12	20	8	12	—	—	—	762	378	384	Gerolanuova *		
170	70	100	153	56	97	17	14	3	4.711	2.371	2.340	<b>Poncarale-Flero</b>		
34	17	17	29	13	16	5	4	1	1.180	599	581	Poncarale *		
41	13	28	34	8	26	7	5	2	1.092	554	538	Borgo Poncarale *		
95	40	55	90	35	55	5	5	—	2.439	1.218	1.221	Flero *		

Popolazione presente, temporaneamente assente e residente nei Comuni,

LOMBARDIA

COMUNI E FRAZIONI DI CENSIMENTO	ALTIME- TRIA m. s/m	SUPERFICIE TERRI- TORIALE ha.	DENSITÀ PER km. <sup>2</sup>	POPOLAZIONE PRESENTE (di fatto)								
				IN COMPLESSO			CON DIMORA					
				M	F	M	abituale			temporanea		
							M	F	M	F	M	F
1	2	3	4	5	6	7	8	9	10	11	12	13
<b>Ponte di Legno . . . . .</b>	<b>1.258</b>	<b>10.011</b>	<b>20</b>	<b>1.998</b>	<b>871</b>	<b>1.127</b>	<b>1.911</b>	<b>820</b>	<b>1.091</b>	<b>87</b>	<b>51</b>	<b>36</b>
Ponte di Legno . . . . .	—	—	—	1.039	463	576	963	417	546	76	46	30
Póia . . . . .	—	—	—	99	43	56	98	43	55	1	—	1
Zoanno . . . . .	—	—	—	122	51	71	122	51	71	—	—	—
Precuságlio . . . . .	—	—	—	315	135	180	309	132	177	6	3	3
Pezzo . . . . .	—	—	—	423	179	244	419	177	242	4	2	2
<b>Pontevedico . . . . .</b>	<b>58</b>	<b>2.843</b>	<b>291</b>	<b>8.259</b>	<b>3.757</b>	<b>4.502</b>	<b>8.236</b>	<b>3.753</b>	<b>4.483</b>	<b>23</b>	<b>4</b>	<b>19</b>
Pontevedico . . . . .	—	—	—	5.022	2.158	2.864	5.000	2.155	2.845	22	3	19
Campazzo . . . . .	—	—	—	432	220	212	432	220	212	—	—	—
Bettegno . . . . .	—	—	—	845	417	428	845	417	428	—	—	—
Torchiera . . . . .	—	—	—	764	366	393	764	366	393	—	—	—
Gauzza . . . . .	—	—	—	157	82	75	157	82	75	—	—	—
Chiesuola . . . . .	—	—	—	652	321	331	651	320	331	1	1	—
Dossi . . . . .	—	—	—	387	193	194	387	193	194	—	—	—
<b>Pontógllo . . . . .</b>	<b>155</b>	<b>1.106</b>	<b>345</b>	<b>3.816</b>	<b>1.784</b>	<b>2.032</b>	<b>3.781</b>	<b>1.777</b>	<b>2.004</b>	<b>35</b>	<b>7</b>	<b>28</b>
<b>Pozzolengo . . . . .</b>	<b>135</b>	<b>2.108</b>	<b>136</b>	<b>2.870</b>	<b>1.448</b>	<b>1.422</b>	<b>2.854</b>	<b>1.439</b>	<b>1.415</b>	<b>16</b>	<b>9</b>	<b>7</b>
Pozzolengo . . . . .	—	—	—	1.417	680	737	1.405	672	733	12	8	4
San Giacomo . . . . .	—	—	—	491	253	238	489	253	236	2	—	2
Campagnolo . . . . .	—	—	—	346	190	156	344	189	155	2	1	1
Sacca . . . . .	—	—	—	223	124	99	223	124	99	—	—	—
Rondotto . . . . .	—	—	—	393	201	192	393	201	192	—	—	—
<b>Pralboino . . . . .</b>	<b>47</b>	<b>2.530</b>	<b>197</b>	<b>4.979</b>	<b>2.455</b>	<b>2.524</b>	<b>4.950</b>	<b>2.447</b>	<b>2.503</b>	<b>29</b>	<b>8</b>	<b>21</b>
Pralboino . . . . .	—	—	—	3.255	1.600	1.655	3.235	1.594	1.641	20	6	14
Milzano * . . . . .	—	—	—	1.724	855	869	1.715	853	862	9	2	7
<b>Preséglio . . . . .</b>	<b>386</b>	<b>1.140</b>	<b>104</b>	<b>1.182</b>	<b>572</b>	<b>610</b>	<b>1.172</b>	<b>566</b>	<b>606</b>	<b>10</b>	<b>6</b>	<b>4</b>
Sotto Castello . . . . .	—	—	—	320	163	157	318	162	156	2	1	1
Ardessà . . . . .	—	—	—	87	45	42	87	45	42	—	—	—
Macenago . . . . .	—	—	—	159	75	84	159	75	84	—	—	—
Piazza . . . . .	—	—	—	266	119	147	261	116	145	5	3	2
Zernago . . . . .	—	—	—	54	25	29	54	25	29	—	—	—
Quintilago . . . . .	—	—	—	60	32	28	60	32	28	—	—	—
Gazzane . . . . .	—	—	—	236	113	123	233	111	122	3	2	1
<b>Prevalle . . . . .</b>	<b>186</b>	<b>986</b>	<b>246</b>	<b>2.428</b>	<b>1.183</b>	<b>1.245</b>	<b>2.407</b>	<b>1.173</b>	<b>1.234</b>	<b>21</b>	<b>10</b>	<b>11</b>
Goglion Sotto * . . . . .	—	—	—	1.361	656	705	1.351	651	700	10	5	5
Mosina . . . . .	—	—	—	442	198	244	439	197	242	3	2	2
Acquatina . . . . .	—	—	—	171	107	157	171	107	154	3	2	3
Notica . . . . .	—	—	—	210	104	106	209	103	106	1	1	—
Celle . . . . .	—	—	—	381	183	198	380	182	198	1	1	—
Goglion Sopra * . . . . .	—	—	—	1.067	527	540	1.056	522	534	11	5	6
Baderniga . . . . .	—	—	—	265	130	135	262	127	135	3	3	—
Masserina . . . . .	—	—	—	164	75	89	164	75	89	—	—	—
Bassina . . . . .	—	—	—	395	190	205	387	188	199	8	2	6
<b>Prováglio d'Isèo . . . . .</b>	<b>230</b>	<b>1.634</b>	<b>191</b>	<b>3.128</b>	<b>1.561</b>	<b>1.567</b>	<b>3.088</b>	<b>1.545</b>	<b>1.543</b>	<b>40</b>	<b>16</b>	<b>24</b>
Grisine . . . . .	—	—	—	732	374	358	722	369	353	10	5	5
Fontane . . . . .	—	—	—	905	451	454	894	446	448	11	5	6
Ponte . . . . .	—	—	—	384	197	187	384	197	187	—	—	—
Provezze * . . . . .	—	—	—	1.107	539	563	1.088	533	555	19	6	13
<b>Prováglio Val Sábbia . . . . .</b>	<b>653</b>	<b>1.487</b>	<b>55</b>	<b>830</b>	<b>415</b>	<b>415</b>	<b>817</b>	<b>410</b>	<b>407</b>	<b>13</b>	<b>5</b>	<b>8</b>
Prováglio Sotto . . . . .	—	—	—	440	215	225	436	215	221	4	—	4
Prováglio Sopra . . . . .	—	—	—	390	200	190	381	195	186	9	5	4
<b>Puegnago . . . . .</b>	<b>224</b>	<b>1.087</b>	<b>122</b>	<b>1.327</b>	<b>703</b>	<b>624</b>	<b>1.327</b>	<b>703</b>	<b>624</b>	<b>—</b>	<b>—</b>	<b>—</b>
Castello . . . . .	—	—	—	216	109	107	216	109	107	—	—	—
Mura . . . . .	—	—	—	379	204	175	379	204	175	—	—	—
Palude . . . . .	—	—	—	348	190	158	348	190	158	—	—	—
Raffa * . . . . .	—	—	—	384	200	184	384	200	184	—	—	—

nelle Frazioni di censimento, nelle Province e nei Compartimenti

Provincia di Brescia

POPOLAZIONE TEMPORANEAMENTE ASSENTE									POPOLAZIONE RESIDENTE			COMUNI E FRAZIONI DI CENSIMENTO
IN COMPLESSO			CHE SI TROVAVA						(legale)			
M	F	M	in altri Comuni del Regno			nelle Colonie e all' Estero			M	F	M	
			M	F	M	F	M	F				
14	15	16	17	18	19	20	21	22	23	24	25	26
214	178	36	196	160	36	18	18	—	2.125	998	1.127	<b>Ponte di Legno</b>
102	78	24	96	72	24	6	6	—	1.065	495	570	Ponte di Legno
18	10	8	16	8	8	2	2	—	116	53	63	Póia
6	4	2	6	4	2	—	—	—	128	55	73	Zoanno
47	46	1	44	43	1	3	3	—	356	178	178	Precaságlio
41	40	1	34	33	1	7	7	—	460	217	243	Pezzo
501	234	267	400	142	258	101	92	9	8.737	3.987	4.750	<b>Pontevico</b>
414	191	223	334	117	217	80	74	6	5.414	2.346	3.068	Pontevico
7	1	6	7	1	6	—	—	—	439	221	218	Campazzo
11	7	4	9	5	4	2	2	—	856	424	432	Bettegno
27	15	12	21	12	9	6	3	3	791	381	410	Torchiera
13	7	6	12	6	6	1	1	—	170	89	81	Gauzza
20	13	7	8	1	7	12	12	—	671	333	338	Chiesuola
9	—	9	9	—	9	—	—	—	396	193	203	Dossi
142	85	57	132	75	57	10	10	—	3.923	1.862	2.061	<b>Pontoglio</b>
318	187	131	224	104	120	94	83	11	3.172	1.626	1.546	<b>Pozzolengo</b>
210	130	80	137	66	71	73	64	9	1.615	802	813	Pozzolengo
21	14	7	15	9	6	6	5	1	510	267	243	San Giacomo
21	12	9	19	10	9	2	2	—	365	201	164	Campagnolo
21	6	15	16	1	15	5	5	—	244	130	114	Sacca
45	25	20	37	18	19	8	7	1	438	226	212	Rondotto
143	70	73	133	61	72	10	9	1	5.093	2.517	2.576	<b>Pralboino</b>
117	54	63	109	47	62	8	7	1	3.352	1.648	1.704	Pralboino
26	16	10	24	14	10	2	2	—	1.741	869	872	Milzano *
80	51	29	45	18	27	35	33	2	1.252	617	635	<b>Preséglie</b>
22	16	6	10	6	4	12	10	2	340	178	162	Sotto Castello
3	2	1	2	1	1	1	1	—	90	47	43	Ardessä
12	10	2	3	1	2	9	9	—	171	85	86	Macenago
20	8	12	16	4	12	4	4	—	281	124	157	Piazza
1	1	—	1	1	—	—	—	—	55	26	29	Zernago
3	2	1	3	2	1	—	—	—	63	34	29	Quintilago
19	12	7	10	3	7	9	9	—	252	123	129	Gazzane
120	54	66	108	43	65	12	11	1	2.527	1.227	1.300	<b>Prevalle</b>
75	32	43	66	24	42	9	8	1	1.426	683	743	Goglion Sotto *
35	17	21	28	8	20	7	6	1	474	211	263	Mosina
14	4	10	14	4	10	—	—	—	337	173	164	Aquatina
6	2	4	6	2	4	—	—	—	215	105	110	Notica
20	12	8	18	10	8	2	2	—	400	194	206	Celle
45	22	23	42	19	23	3	3	—	1.101	544	557	Goglion Sopra *
15	7	8	15	7	8	—	—	—	277	134	143	Baderniga
2	1	1	2	1	1	—	—	—	166	76	90	Masserina
16	8	8	15	7	8	1	1	—	403	196	207	Bassina
73	44	29	64	36	28	9	8	1	3.161	1.589	1.572	<b>Prováglio d'Iseo</b>
29	16	13	28	15	13	1	1	—	751	385	366	Grisine
20	11	9	16	8	8	4	3	1	914	457	457	Fontane
4	4	—	3	3	—	1	1	—	388	201	187	Ponte
20	13	7	17	10	7	3	3	—	1.108	546	562	Provezze *
33	15	18	27	9	18	6	6	—	850	425	425	<b>Prováglio Val Sábbia</b>
11	7	4	8	4	4	3	3	—	447	222	225	Prováglio Sotto *
22	8	14	19	5	14	3	3	—	403	203	200	Prováglio Sopra *
50	22	28	49	21	28	1	1	—	1.377	725	652	<b>Puegnago</b>
7	4	3	6	3	3	1	1	—	223	113	110	Castello
23	8	15	23	8	15	—	—	—	402	212	190	Mura
11	5	6	11	5	6	—	—	—	359	195	164	Palude
9	5	4	9	5	4	—	—	—	393	205	188	Raffa *

Popolazione presente, temporaneamente assente e residente nei Comuni,

LOMBARDIA

COMUNI E FRAZIONI DI CENSIMENTO	ALTIME- TRIA m. s/m	SUPERFICIE TERRI- TORIALE ha.	DENSITÀ PER km.²	POPOLAZIONE PRESENTE (di fatto)								
				IN COMPLESSO			CON DIMORA					
							abituale			temporanea		
				M	F	T	M	F	T	M	F	T
1	2	3	4	5	6	7	8	9	10	11	12	13
<b>Quinzano d'Óglio</b> . . . . .	65	2.021	277	5.601	2.720	2.881	5.545	2.703	2.842	56	17	39
<b>Remedello</b> . . . . .	49	2.137	171	3.664	2.078	1.586	3.272	1.707	1.565	392	371	21
Remedello Sopra *	—	—	—	2.575	1.511	1.064	2.207	1.154	1.053	368	357	11
Remedello Sotto *	—	—	—	1.089	567	522	1.065	553	512	24	14	10
<b>Rezzato</b> . . . . .	147	1.805	290	5.234	2.635	2.599	5.173	2.590	2.583	61	45	16
Rezzato	—	—	—	3.384	1.689	1.695	3.336	1.650	1.686	48	39	9
Virle Treponti *	—	—	—	1.850	946	904	1.837	940	897	13	6	7
<b>Roccafranca</b> . . . . .	104	1.909	168	3.201	1.630	1.571	3.168	1.613	1.555	33	17	16
Roccafranca	—	—	—	1.982	1.005	977	1.961	994	967	21	11	10
Ludriano *	—	—	—	1.219	625	594	1.207	619	588	12	6	6
<b>Rodengo-Saiano</b> . . . . .	178	1.274	225	2.867	1.471	1.396	2.656	1.300	1.356	211	171	40
Colombáia *	—	—	—	806	402	404	793	393	400	13	9	4
Padergnone *	—	—	—	619	321	298	608	317	291	11	4	7
Corneto *	—	—	—	192	101	91	190	100	90	2	1	1
Delma *	—	—	—	633	366	267	469	219	250	164	147	17
Castello *	—	—	—	617	281	336	596	271	325	21	10	11
<b>Roè Volciano</b> . . . . .	209	575	453	2.602	1.205	1.397	2.512	1.188	1.324	90	17	73
Roè	—	—	—	586	247	339	529	240	289	57	7	50
Tórmimi	—	—	—	496	223	273	491	221	270	5	2	3
Volciano	—	—	—	528	262	266	522	260	262	6	2	4
Liano	—	—	—	208	99	109	203	98	105	5	1	4
Rucco	—	—	—	70	34	36	69	34	35	1	—	1
Trobiolo	—	—	—	91	44	47	90	43	47	1	1	—
Agneto	—	—	—	43	23	20	43	23	20	—	—	—
Gazzane	—	—	—	580	273	307	555	269	296	15	4	11
<b>Roncadelle</b> . . . . .	122	915	254	2.325	1.206	1.119	2.267	1.178	1.089	58	28	30
<b>Rovato</b> . . . . .	172	2.574	378	9.728	4.681	5.047	9.561	4.592	4.969	167	89	78
Rovato	—	—	—	5.751	2.722	3.029	5.628	2.653	2.975	123	69	54
Duomo	—	—	—	1.424	673	751	1.410	667	743	14	6	8
Lodetto	—	—	—	1.180	572	608	1.160	560	600	20	12	8
Sant'Andrea	—	—	—	609	319	290	604	317	287	5	2	3
Sant'Anna	—	—	—	383	194	189	380	194	186	3	—	3
San Giuseppe	—	—	—	381	201	180	379	201	178	2	—	2
<b>Rudiano</b> . . . . .	117	951	254	2.411	1.190	1.221	2.385	1.179	1.206	26	11	15
<b>Sábbio Chiese</b> . . . . .	283	2.406	105	2.522	1.277	1.245	2.478	1.249	1.229	44	28	16
Sábbio Chiese	—	—	—	1.075	530	545	1.053	520	533	22	10	12
Clíbbio	—	—	—	236	125	111	234	124	110	2	1	1
Pavone	—	—	—	158	87	71	152	83	69	6	4	2
Sábbio Sopra	—	—	—	348	177	171	345	174	171	3	3	—
Barghe *	—	—	—	705	358	347	694	348	346	11	10	1
<b>Sale Marasino</b> . . . . .	188	2.696	119	3.198	1.543	1.655	3.176	1.531	1.645	22	12	10
Sale	—	—	—	1.159	534	625	1.141	524	617	18	10	8
Dosso	—	—	—	159	77	82	156	75	81	3	2	1
Distone	—	—	—	147	75	72	147	75	72	—	—	—
Massenzano	—	—	—	104	50	54	104	50	54	—	—	—
Conche	—	—	—	279	119	160	276	118	158	3	1	2
Marasino	—	—	—	382	196	186	381	195	186	1	1	—
Presso	—	—	—	162	87	75	162	87	75	—	—	—
Riva	—	—	—	152	77	75	152	77	75	—	—	—
Maspiano	—	—	—	149	79	70	149	79	70	—	—	—
Sulzano *	—	—	—	705	343	362	705	343	362	—	—	—
Martignago *	—	—	—	372	195	177	372	195	177	—	—	—
Tassano	—	—	—	175	86	89	175	86	89	—	—	—

nelle Frazioni di censimento, nelle Province e nei Compartimenti

Provincia di Brescia

POPOLAZIONE TEMPORANEAMENTE ASSENTE									POPOLAZIONE RESIDENTE			COMUNI E FRAZIONI DI CENSIMENTO
IN COMPLESSO			CHE SI TROVAVA						(legale)			
M	F	M	in altri Comuni del Regno			nelle Colonie e all' Estero			M	F	M	
			M	F	M	F	M	F				
14	15	16	17	18	19	20	21	22	23	24	25	26
115	78	37	111	74	37	4	4	—	5.660	2.781	2.879	<b>Quinzano d'Óglio</b>
123	62	61	121	60	61	2	2	—	3.395	1.769	1.626	<b>Remedello</b>
97	47	50	96	46	50	1	1	—	2.304	1.201	1.103	Remedello Sopra *
26	15	11	25	14	11	1	1	—	1.091	568	523	Remedello Sotto *
126	64	62	111	50	61	15	14	1	5.299	2.654	2.645	<b>Rezzato</b>
100	44	56	95	40	55	5	4	1	3.436	1.694	1.742	Rezzato
26	20	6	16	10	6	10	10	—	1.863	960	903	Virle Treponti *
80	33	47	76	30	46	4	3	1	3.248	1.646	1.602	<b>Roccafranca</b>
38	18	20	34	15	19	4	3	1	1.999	1.012	987	Roccafranca
42	15	27	42	15	27	—	—	—	1.249	634	615	Ludriano *
69	47	22	64	42	22	5	5	—	2.725	1.347	1.378	<b>Rodengo-Saiano</b>
16	13	3	13	10	3	3	3	—	809	406	403	Colombáia *
19	13	6	19	13	6	—	—	—	627	330	297	Padergnone *
6	3	3	6	3	3	—	—	—	196	103	93	Corneto *
12	8	4	12	8	4	—	—	—	481	227	254	Delma *
16	10	6	14	8	6	2	2	—	612	281	331	Castello *
70	37	33	70	37	33	—	—	—	2.582	1.225	1.357	<b>Roè Volciano</b>
12	7	5	12	7	5	—	—	—	541	247	294	Roè
4	4	—	4	4	—	—	—	—	495	225	270	Tórmimi
6	1	5	6	1	5	—	—	—	528	261	267	Volciano
9	6	3	9	6	3	—	—	—	212	104	108	Liano
1	—	1	1	—	1	—	—	—	70	34	36	Rucco
2	1	1	2	1	1	—	—	—	92	44	48	Trobiolo
36	18	18	36	18	18	—	—	—	43	23	20	Agneto
77	27	50	71	23	48	6	4	2	2.344	1.205	1.139	<b>Roncadelle</b>
452	228	224	366	150	216	86	78	8	10.013	4.820	5.193	<b>Rovato</b>
376	189	187	306	126	180	70	63	7	6.004	2.842	3.162	Rovato
18	10	8	13	5	8	5	5	—	1.428	677	751	Duomo
19	11	8	16	8	8	3	3	—	1.179	571	608	Lodetto
15	8	7	7	1	6	8	7	1	619	325	294	Sant'Andrea
19	8	11	19	8	11	—	—	—	399	202	197	Sant'Anna
5	2	3	5	2	3	—	—	—	384	203	181	San Giuseppe
91	52	39	89	50	39	2	2	—	2.476	1.231	1.245	<b>Rudiano</b>
100	45	55	95	41	54	5	4	1	2.578	1.294	1.284	<b>Sábbio Chiese</b>
54	24	30	52	22	30	2	2	—	1.107	544	563	Sábbio Chiese
6	2	4	6	2	4	—	—	—	240	126	114	Clíbbio
6	2	4	6	2	4	—	—	—	158	85	73	Pavone
3	1	2	3	1	2	—	—	—	348	175	173	Sábbio Sopra
31	16	15	28	14	14	3	2	1	725	364	361	Barghe *
200	132	68	164	101	63	36	31	5	3.376	1.663	1.713	<b>Sale Marasino</b>
105	72	33	79	51	28	26	21	5	1.246	596	650	Sale
3	3	—	3	3	—	2	2	—	139	73	82	Dosso
12	10	2	12	9	2	1	1	—	139	83	74	Distone
35	21	14	29	15	14	6	6	—	104	50	54	Massenzano
16	15	1	13	12	1	3	3	—	311	139	172	Conche
3	3	—	2	2	—	1	1	—	397	210	187	Marasino
3	2	1	3	2	1	—	—	—	163	90	73	Presso
1	1	—	1	1	—	—	—	—	155	79	76	Riva
40	21	19	39	20	19	1	1	—	150	80	70	Maspiano
—	—	—	—	—	—	—	—	—	745	364	381	Sulzano
—	—	—	—	—	—	—	—	—	372	195	177	Martignago *
—	—	—	—	—	—	—	—	—	173	86	89	Tassano

## Popolazione presente, temporaneamente assente e residente nei Comuni,

### LOMBARDIA

COMUNI E FRAZIONI DI CENSIMENTO	ALTIME- TRIA m. s/m	SUPERFICIE TERRI- TORIALE ha.	DENSITÀ PER km.²	POPOLAZIONE PRESENTE (di fatto)								
				IN COMPLESSO			CON DIMORA					
				M	F	M	abituale			temporanea		
							M	F	M	F	M	F
5	6	7	8	9	10	11	12	13				
<b>Salò . . . . .</b>	<b>75</b>	<b>2.975</b>	<b>218</b>	<b>6.493</b>	<b>3.016</b>	<b>3.477</b>	<b>5.877</b>	<b>2.757</b>	<b>3.120</b>	<b>616</b>	<b>259</b>	<b>357</b>
Salò . . . . .	—	—	—	4.637	2.042	2.595	4.138	1.844	2.294	499	198	301
Barbarano . . . . .	—	—	—	284	137	147	211	104	107	73	33	40
Muro . . . . .	—	—	—	122	69	53	121	68	53	1	1	—
Renzano . . . . .	—	—	—	100	55	45	100	55	45	—	—	—
Villa . . . . .	—	—	—	566	306	260	541	291	250	25	15	10
San Bartolomeo . . . . .	—	—	—	41	27	14	41	27	14	—	—	—
Sérnica . . . . .	—	—	—	103	55	48	94	47	47	9	8	1
Campoverde * . . . . .	—	—	—	640	325	315	631	321	310	9	4	5
<b>San Felice del Benaco . . . . .</b>	<b>109</b>	<b>2.652</b>	<b>66</b>	<b>1.747</b>	<b>885</b>	<b>862</b>	<b>1.719</b>	<b>870</b>	<b>849</b>	<b>28</b>	<b>15</b>	<b>13</b>
San Felice di Scóvolo * . . . . .	—	—	—	863	443	420	852	435	417	11	8	3
Cisano * . . . . .	—	—	—	172	90	82	170	90	80	2	—	2
Portese * . . . . .	—	—	—	708	350	358	693	343	350	15	7	8
Isola del Garda * . . . . .	—	—	—	4	2	2	4	2	2	—	—	—
<b>San Gervásio Bresciano . . . . .</b>	<b>57</b>	<b>1.014</b>	<b>201</b>	<b>2.042</b>	<b>1.033</b>	<b>1.009</b>	<b>2.027</b>	<b>1.026</b>	<b>1.001</b>	<b>15</b>	<b>7</b>	<b>8</b>
San Gervásio Bresciano . . . . .	—	—	—	1.657	836	821	1.642	829	813	15	7	8
Casacchie . . . . .	—	—	—	385	197	188	385	197	188	—	—	—
<b>San Zeno Naviglio . . . . .</b>	<b>112</b>	<b>611</b>	<b>346</b>	<b>2.114</b>	<b>1.020</b>	<b>1.094</b>	<b>2.079</b>	<b>1.004</b>	<b>1.075</b>	<b>35</b>	<b>16</b>	<b>19</b>
<b>Sarezzo . . . . .</b>	<b>274</b>	<b>1.731</b>	<b>252</b>	<b>4.370</b>	<b>2.134</b>	<b>2.236</b>	<b>4.292</b>	<b>2.128</b>	<b>2.164</b>	<b>78</b>	<b>6</b>	<b>72</b>
Sarezzo . . . . .	—	—	—	1.821	889	932	1.821	889	932	—	—	—
Zanano . . . . .	—	—	—	1.119	526	593	1.072	523	549	47	3	44
Ponte Zanano . . . . .	—	—	—	679	338	341	660	336	324	19	2	17
Valgòbbia . . . . .	—	—	—	459	240	219	451	240	211	8	—	8
Nóboli . . . . .	—	—	—	292	141	151	288	140	148	4	1	3
<b>Seniga . . . . .</b>	<b>48</b>	<b>1.301</b>	<b>190</b>	<b>2.477</b>	<b>1.239</b>	<b>1.238</b>	<b>2.464</b>	<b>1.234</b>	<b>1.230</b>	<b>13</b>	<b>5</b>	<b>8</b>
Seniga . . . . .	—	—	—	1.795	881	914	1.782	876	906	13	5	8
Régona . . . . .	—	—	—	682	358	324	682	358	324	—	—	—
<b>Serle . . . . .</b>	<b>495</b>	<b>1.796</b>	<b>131</b>	<b>2.361</b>	<b>1.170</b>	<b>1.191</b>	<b>2.339</b>	<b>1.162</b>	<b>1.177</b>	<b>22</b>	<b>8</b>	<b>14</b>
Chiesa . . . . .	—	—	—	1.212	601	611	1.198	597	601	14	4	10
Ronco . . . . .	—	—	—	783	384	399	776	380	396	7	4	3
Castello . . . . .	—	—	—	366	185	181	365	185	180	1	—	1
<b>Sirmione . . . . .</b>	<b>68</b>	<b>3.388</b>	<b>52</b>	<b>1.747</b>	<b>887</b>	<b>860</b>	<b>1.490</b>	<b>761</b>	<b>729</b>	<b>257</b>	<b>126</b>	<b>131</b>
Sirmione . . . . .	—	—	—	772	363	409	538	251	287	234	112	122
Lugano . . . . .	—	—	—	975	524	451	952	510	442	23	14	9
<b>Tavérnole sul Mella . . . . .</b>	<b>480</b>	<b>3.748</b>	<b>57</b>	<b>2.142</b>	<b>1.068</b>	<b>1.074</b>	<b>2.090</b>	<b>1.031</b>	<b>1.059</b>	<b>52</b>	<b>37</b>	<b>15</b>
Tavérnole . . . . .	—	—	—	677	339	338	663	331	332	14	8	6
Cimmo . . . . .	—	—	—	281	138	143	260	123	137	21	15	6
Pezzero * . . . . .	—	—	—	223	112	111	222	112	110	1	—	1
Ville * . . . . .	—	—	—	358	175	183	356	173	183	2	2	—
Dosso * . . . . .	—	—	—	309	151	158	308	150	158	1	1	—
Ombriano * . . . . .	—	—	—	294	153	141	281	142	139	13	11	2
<b>Temù . . . . .</b>	<b>1.150</b>	<b>4.216</b>	<b>27</b>	<b>1.130</b>	<b>474</b>	<b>656</b>	<b>1.103</b>	<b>461</b>	<b>642</b>	<b>27</b>	<b>13</b>	<b>14</b>
Temù . . . . .	—	—	—	323	129	194	317	128	189	6	1	5
Lecanù-Molina . . . . .	—	—	—	162	69	93	148	60	88	14	9	5
Pontagna * . . . . .	—	—	—	282	122	160	281	122	159	1	—	1
Villa d'Allegno * . . . . .	—	—	—	363	154	209	357	151	206	6	3	3
<b>Tignale . . . . .</b>	<b>556</b>	<b>4.842</b>	<b>29</b>	<b>1.413</b>	<b>735</b>	<b>678</b>	<b>1.301</b>	<b>667</b>	<b>634</b>	<b>112</b>	<b>68</b>	<b>44</b>
Gárdola . . . . .	—	—	—	377	179	198	361	172	189	16	7	9
Pióvere . . . . .	—	—	—	317	175	142	273	149	124	44	26	18
Prabione . . . . .	—	—	—	270	139	131	256	132	124	14	7	7
Oldésio . . . . .	—	—	—	193	104	89	173	90	83	20	14	6
Olzano . . . . .	—	—	—	142	74	68	129	64	65	13	10	3
Aer . . . . .	—	—	—	114	64	50	109	60	49	5	4	1



nelle Frazioni di censimento, nelle Province e nei Compartimenti

Provincia di Brescia

POPOLAZIONE TEMPORANEAMENTE ASSENTE									POPOLAZIONE RESIDENTE			COMUNI E FRAZIONI DI CENSIMENTO
IN COMPLESSO			CHE SI TROVAVA						(legale)			
M	F	Totale	in altri Comuni del Regno			nelle Colonie e all' Estero			M	F	Totale	
			M	F	Totale	M	F	Totale				
14	15	16	17	18	19	20	21	22	23	24	25	26
315	174	141	299	160	139	16	14	2	6.192	2.931	3.261	<b>Salò</b>
252	140	112	239	128	111	13	12	1	4.390	1.984	2.406	Salò
12	7	5	12	7	5	—	—	—	223	111	112	Barbarano
4	2	2	4	2	2	—	—	—	125	70	55	Muro
8	2	6	8	2	6	—	—	—	108	57	51	Renzano
6	3	3	5	2	3	1	1	—	547	294	253	Villa
—	—	—	—	—	—	—	—	—	41	27	14	San Bartolomeo
4	2	2	4	2	2	—	—	—	98	49	49	Sérnica
29	18	11	27	17	10	2	1	1	660	339	321	Campoverde *
105	60	45	98	53	45	7	7	—	1.824	930	894	<b>San Felice del Benaco</b>
50	30	20	46	26	20	4	4	—	902	465	437	San Felice di Scóvolo *
4	2	2	4	2	2	—	—	—	174	92	82	Cisano *
47	25	22	44	22	22	3	3	—	740	368	372	Portese *
4	3	1	4	3	1	—	—	—	8	5	3	Isola del Garda *
63	20	43	59	16	43	4	4	—	2.090	1.046	1.044	<b>San Gervásio Bresciano</b>
57	18	39	53	14	39	4	4	—	1.699	847	852	San Gervásio Bresciano
6	2	4	6	2	4	—	—	—	391	199	192	Casaccio
51	29	22	43	21	22	8	8	—	2.130	1.033	1.097	<b>San Zeno Naviglio</b>
201	116	85	175	92	83	26	24	2	4.493	2.244	2.249	<b>Sarezzo</b>
62	45	17	55	39	16	7	6	1	1.883	934	949	Sarezzo
63	31	32	51	19	32	12	12	—	1.135	554	581	Zanano
34	22	12	30	18	12	4	4	—	694	358	336	Ponte Zanano
27	12	15	24	10	14	3	2	1	478	252	226	Valgòbbia
15	6	9	15	6	9	—	—	—	303	146	157	Nóboli
56	22	34	55	22	33	1	—	1	2.520	1.256	1.264	<b>Seniga</b>
51	20	31	50	20	30	1	—	1	1.833	896	937	Seniga
5	2	3	5	2	3	—	—	—	687	360	327	Régona
172	103	69	158	89	69	14	14	—	2.511	1.265	1.246	<b>Serle</b>
82	40	42	77	35	42	5	5	—	1.280	637	643	Chiesa
85	59	26	76	50	26	9	9	—	861	439	422	Ronco
5	4	1	5	4	1	—	—	—	370	189	181	Castello
87	39	48	82	34	48	5	5	—	1.577	800	777	<b>Sirmione</b>
33	18	15	31	16	15	2	2	—	571	269	302	Sirmione
54	21	33	51	18	33	3	3	—	1.006	531	475	Lugano
102	54	48	93	45	48	9	9	—	2.192	1.085	1.107	<b>Tavérnole sul Mella</b>
46	20	26	43	17	26	3	3	—	709	351	358	Tavérnole
5	2	3	5	2	3	—	—	—	265	125	140	Cimmo
7	5	2	5	3	2	2	2	—	229	117	112	Pezzoro *
12	5	7	12	5	7	—	—	—	368	178	190	Ville *
13	9	4	13	9	4	—	—	—	321	159	162	Dosso *
19	13	6	15	9	6	4	4	—	300	155	145	Ombriano *
138	93	45	87	44	43	51	49	2	1.241	554	687	<b>Temù</b>
46	32	14	29	15	14	17	17	—	363	160	203	Temù
13	6	7	11	4	7	2	2	—	161	66	95	Lecanù Molina
35	27	8	16	8	8	19	19	—	316	149	167	Pontagna *
44	28	16	31	17	14	13	11	2	401	179	222	Villa d'Allegno *
50	23	27	50	23	27	—	—	—	1.351	690	661	<b>Tignale</b>
31	18	13	31	18	13	—	—	—	392	190	202	Gárdola
5	1	4	5	1	4	—	—	—	278	150	128	Pióvere
4	2	2	4	2	2	—	—	—	260	134	126	Prabione
6	1	5	6	1	5	—	—	—	179	91	88	Oldésio
1	—	1	1	—	1	—	—	—	130	64	66	Olzano
3	1	2	3	1	2	—	—	—	112	61	51	Aer

## Popolazione presente, temporaneamente assente e residente nei Comuni,

### LOMBARDIA

COMUNI E FRAZIONI DI CENSIMENTO	ALTIME- TRIA m. s/m	SUPERFICIE TERRI- TORIALE ha.	DENSITÀ PER km.2	POPOLAZIONE PRESENTE (di fatto)								
				IN COMPLESSO			CON DIMORA					
							abituale			temporanea		
				M	F	TOT.	M	F	TOT.	M	F	TOT.
5	6	7	8	9	10	11	12	13				
<b>Tórbole Casaglia . . . . .</b>	<b>113</b>	<b>1.301</b>	<b>154</b>	<b>2.009</b>	<b>1.079</b>	<b>930</b>	<b>1.973</b>	<b>1.084</b>	<b>909</b>	<b>36</b>	<b>15</b>	<b>21</b>
Tórbole . . . . .	—	—	—	1.446	782	664	1.418	769	649	28	13	15
Casaglia . . . . .	—	—	—	563	297	266	555	295	260	8	2	6
<b>Toscolano Maderno . . . . .</b>	<b>70</b>	<b>5.673</b>	<b>105</b>	<b>5.953</b>	<b>2.869</b>	<b>3.084</b>	<b>5.716</b>	<b>2.786</b>	<b>2.930</b>	<b>237</b>	<b>83</b>	<b>154</b>
Toscolano * . . . . .	—	—	—	1.716	800	916	1.696	793	903	20	7	13
Maderno * . . . . .	—	—	—	1.965	907	1.058	1.799	857	942	166	50	116
Cecina e Roina * . . . . .	—	—	—	559	304	255	547	299	248	12	5	7
Gaino * . . . . .	—	—	—	1.014	488	526	999	476	523	15	12	3
Maclino e Bezzúglio * . . . . .	—	—	—	380	203	177	357	194	163	23	9	14
Vigole e Sanico * . . . . .	—	—	—	319	167	152	318	167	151	1	—	1
<b>Travagliato . . . . .</b>	<b>129</b>	<b>1.736</b>	<b>331</b>	<b>5.740</b>	<b>2.799</b>	<b>2.941</b>	<b>5.716</b>	<b>2.787</b>	<b>2.929</b>	<b>24</b>	<b>12</b>	<b>12</b>
<b>Tremósine . . . . .</b>	<b>414</b>	<b>7.239</b>	<b>37</b>	<b>2.667</b>	<b>1.261</b>	<b>1.406</b>	<b>2.474</b>	<b>1.124</b>	<b>1.350</b>	<b>193</b>	<b>137</b>	<b>56</b>
Pieve . . . . .	—	—	—	299	162	137	218	110	108	81	52	29
Castone . . . . .	—	—	—	28	13	15	23	10	13	5	3	2
Arias . . . . .	—	—	—	106	56	50	106	56	50	—	—	—
Campione Sopra . . . . .	—	—	—	641	319	322	562	250	312	79	69	10
Campione Sotto * . . . . .	—	—	—	217	47	170	211	43	168	6	4	2
Pregásio . . . . .	—	—	—	152	76	76	151	75	76	1	1	—
Mézzena . . . . .	—	—	—	68	33	35	68	33	35	—	—	—
Secastello . . . . .	—	—	—	23	11	12	23	11	12	—	—	—
Músio . . . . .	—	—	—	36	15	21	36	15	21	—	—	—
Sompriezzo . . . . .	—	—	—	37	22	15	37	22	15	—	—	—
Priezzo . . . . .	—	—	—	33	16	17	33	16	17	—	—	—
Voltino . . . . .	—	—	—	177	83	94	176	82	94	1	1	—
Ustéccchio . . . . .	—	—	—	77	40	37	77	40	37	—	—	—
Vésio . . . . .	—	—	—	360	167	193	352	164	188	8	3	5
Villa . . . . .	—	—	—	86	37	49	76	35	41	10	2	8
Voiáudes . . . . .	—	—	—	121	60	61	121	60	61	—	—	—
Sermério . . . . .	—	—	—	164	82	82	162	80	82	2	2	—
Cadignano . . . . .	—	—	—	42	22	20	42	22	20	—	—	—
<b>Trenzano . . . . .</b>	<b>108</b>	<b>1.956</b>	<b>201</b>	<b>3.922</b>	<b>1.985</b>	<b>1.937</b>	<b>3.772</b>	<b>1.909</b>	<b>1.863</b>	<b>150</b>	<b>76</b>	<b>74</b>
Trenzano . . . . .	—	—	—	2.591	1.288	1.303	2.504	1.247	1.257	87	41	46
Cossirano * . . . . .	—	—	—	1.331	697	634	1.268	662	606	63	35	28
<b>Treviso Bresciano . . . . .</b>	<b>650</b>	<b>1.783</b>	<b>42</b>	<b>754</b>	<b>386</b>	<b>368</b>	<b>692</b>	<b>354</b>	<b>338</b>	<b>32</b>	<b>32</b>	<b>30</b>
San Martino . . . . .	—	—	—	39	24	15	39	24	15	—	—	—
Trébbio . . . . .	—	—	—	437	221	216	379	193	186	58	28	30
Vico . . . . .	—	—	—	278	141	137	274	137	137	4	4	—
<b>Urago d'Óglio . . . . .</b>	<b>131</b>	<b>1.024</b>	<b>220</b>	<b>2.255</b>	<b>1.111</b>	<b>1.144</b>	<b>2.230</b>	<b>1.103</b>	<b>1.127</b>	<b>25</b>	<b>8</b>	<b>17</b>
<b>Válio . . . . .</b>	<b>398</b>	<b>1.505</b>	<b>55</b>	<b>828</b>	<b>393</b>	<b>435</b>	<b>800</b>	<b>376</b>	<b>424</b>	<b>28</b>	<b>17</b>	<b>11</b>
<b>Valsaviore . . . . .</b>	<b>1.008</b>	<b>12.211</b>	<b>28</b>	<b>3.448</b>	<b>1.537</b>	<b>1.911</b>	<b>3.396</b>	<b>1.529</b>	<b>1.887</b>	<b>52</b>	<b>8</b>	<b>44</b>
Cevo * . . . . .	—	—	—	1.125	483	642	1.080	478	602	45	5	40
Saviore * . . . . .	—	—	—	755	316	439	754	315	439	1	1	—
Ponte * . . . . .	—	—	—	316	145	171	316	145	171	—	—	—
Valle * . . . . .	—	—	—	712	344	368	711	343	368	1	1	—
Isola * . . . . .	—	—	—	110	64	46	108	63	45	2	1	1
Frésine . . . . .	—	—	—	245	116	129	245	116	129	—	—	—
Andrista * . . . . .	—	—	—	185	69	116	182	69	113	3	—	3
<b>Verolanuova . . . . .</b>	<b>64</b>	<b>4.583</b>	<b>241</b>	<b>11.035</b>	<b>5.369</b>	<b>5.666</b>	<b>10.904</b>	<b>5.310</b>	<b>5.594</b>	<b>131</b>	<b>59</b>	<b>72</b>
Verolanuova . . . . .	—	—	—	5.440	2.592	2.848	5.349	2.556	2.793	91	36	55
Breda . . . . .	—	—	—	518	270	248	515	268	247	3	2	1
Verolavécchia * . . . . .	—	—	—	3.266	1.603	1.663	3.251	1.591	1.660	15	12	3
Monticeili d'Óglio e Vil- lanuova * . . . . .	—	—	—	784	393	391	776	391	385	8	2	6
Cadignano . . . . .	—	—	—	1.027	511	516	1.013	504	509	14	7	7





nelle Frazioni di censimento, nelle Province e nei Compartimenti

*Provincia di Brescia*

POPOLAZIONE TEMPORANEAMENTE ASSENTE									POPOLAZIONE RESIDENTE			COMUNI E FRAZIONI DI CENSIMENTO
IN COMPLESSO			CHE SI TROVAVA						(legale)			
M F	M	F	in altri Comuni del Regno			nelle Colonie e all' Estero			M F	M	F	
			M F	M	F	M F	M	F				
14	15	16	17	18	19	20	21	22	23	24	25	26
387	220	167	340	176	164	47	44	3	2.911	1.414	1.497	<b>Vestone</b>
182	94	88	153	67	86	29	27	2	1.535	749	786	Vestone
55	30	25	43	19	24	12	11	1	439	212	227	Promo
150	96	54	144	90	54	6	6	—	937	453	484	Nozza *
109	78	31	54	28	26	55	50	5	1.485	695	790	<b>Veza d'Óglio</b>
139	97	42	120	78	42	19	19	—	4.371	2.166	2.205	<b>Villa Carcina</b>
31	21	10	27	17	10	4	4	—	1.070	530	540	Villa *
34	22	12	33	21	12	1	1	—	1.013	518	495	Carcina *
26	19	7	16	9	7	10	10	—	691	342	349	Callina *
48	35	13	44	31	13	4	4	—	1.597	776	821	Cogozzo *
50	20	30	50	20	30	—	—	—	2.112	1.093	1.019	<b>Villachiarà</b>
24	11	13	24	11	13	—	—	—	1.093	530	513	Villachiarà
13	4	9	13	4	9	—	—	—	364	179	185	Villagana
3	2	1	3	2	1	—	—	—	303	159	149	Villabuona
10	3	7	10	3	7	—	—	—	347	175	172	Buompensiero
154	84	70	120	51	69	34	33	1	2.806	1.274	1.532	<b>Villanuova sul Clisi</b>
117	63	54	93	40	53	24	23	1	2.024	903	1.121	Villanuova sul Clisi
8	5	3	4	3	3	4	4	—	227	110	117	Valverde
26	16	10	20	10	10	6	6	—	371	184	187	Bostone
11	5	6	7	1	6	4	4	—	411	187	224	Prandáglio *
204	166	38	78	44	34	126	122	4	1.541	711	830	<b>Vione</b>
84	69	15	29	14	15	55	55	—	592	262	330	Vione
68	53	15	28	16	12	40	37	3	475	213	262	Stadolina
52	44	8	21	14	7	31	30	1	474	236	238	Canè
44	25	19	44	25	19	—	—	—	1.479	770	709	<b>Visano</b>
101	37	64	101	37	64	—	—	—	6.066	3.013	3.053	<b>Vobarno</b>
49	25	24	49	25	24	—	—	—	3.427	1.674	1.753	Vobarno
2	1	1	2	1	1	—	—	—	736	381	355	Cóllio
10	2	8	10	2	8	—	—	—	666	335	331	Pompignino
3	1	2	3	1	2	—	—	—	359	186	173	Teglie
37	8	29	37	8	29	—	—	—	878	437	441	Degagna *
80	54	26	51	28	23	29	26	3	1.075	535	540	<b>Zone</b>
60	41	19	41	22	19	19	19	—	702	362	340	Zone
7	3	4	3	1	2	4	2	2	190	78	112	Cislano
13	10	3	7	5	2	6	5	1	183	95	88	Cusato
<b>28.820</b>	<b>16.325</b>	<b>12.495</b>	<b>24.622</b>	<b>12.408</b>	<b>12.214</b>	<b>4.198</b>	<b>3.917</b>	<b>281</b>	<b>720.347</b>	<b>354.984</b>	<b>365.363</b>	<b>TOTALE PROVINCIA</b>
												(Comuni 170 - Frazioni 654)

**Popolazione presente, temporaneamente assente e residente nei Comuni,**

**LOMBARDIA**

COMUNI E FRAZIONI DI CENSIMENTO	ALTIME- TRIA m. s/m	SUPERFICIE TERRI- TORIALE ha.	DENSITÀ PER km. <sup>2</sup>	POPOLAZIONE PRESENTE (di fatto)								
				IN COMPLESSO			CON DIMORA					
				M	F	M	abituale			temporanea		
							M	F	M	F	M	F
1	2	3	4	5	6	7	8	9	10	11	12	13
<b>Abbadia Lariana . . . . .</b>	<b>209</b>	<b>1.709</b>	<b>77</b>	<b>1.312</b>	<b>624</b>	<b>688</b>	<b>1.257</b>	<b>589</b>	<b>668</b>	<b>55</b>	<b>35</b>	<b>20</b>
Abbadia sopra Adda *	—	—	—	764	343	421	749	333	416	15	10	5
Linzánico *	—	—	—	548	281	267	508	256	252	40	25	15
<b>Airuno . . . . .</b>	<b>221</b>	<b>431</b>	<b>274</b>	<b>1.182</b>	<b>570</b>	<b>612</b>	<b>1.153</b>	<b>557</b>	<b>596</b>	<b>29</b>	<b>13</b>	<b>16</b>
Airuno . . . . .	—	—	—	987	478	509	963	466	497	24	12	12
Aizurro *	—	—	—	195	92	103	190	91	99	5	1	4
<b>Albate . . . . .</b>	<b>309</b>	<b>533</b>	<b>663</b>	<b>3.536</b>	<b>1.749</b>	<b>1.787</b>	<b>3.505</b>	<b>1.736</b>	<b>1.769</b>	<b>31</b>	<b>13</b>	<b>18</b>
<b>Albavilla . . . . .</b>	<b>429</b>	<b>924</b>	<b>291</b>	<b>2.686</b>	<b>1.256</b>	<b>1.430</b>	<b>2.646</b>	<b>1.244</b>	<b>1.402</b>	<b>40</b>	<b>12</b>	<b>28</b>
Vill'Albese *	—	—	—	2.181	996	1.185	2.143	989	1.159	33	7	26
Cárcano *	—	—	—	505	260	245	498	255	243	7	5	2
<b>Albese con Cassano . . . . .</b>	<b>402</b>	<b>814</b>	<b>293</b>	<b>2.383</b>	<b>1.163</b>	<b>1.220</b>	<b>2.369</b>	<b>1.158</b>	<b>1.211</b>	<b>14</b>	<b>5</b>	<b>9</b>
Albese *	—	—	—	1.793	857	936	1.784	853	931	9	4	5
Cassano Albese *	—	—	—	590	306	284	585	305	280	5	1	4
<b>Albiolo . . . . .</b>	<b>423</b>	<b>287</b>	<b>358</b>	<b>1.027</b>	<b>376</b>	<b>651</b>	<b>1.012</b>	<b>371</b>	<b>641</b>	<b>15</b>	<b>5</b>	<b>10</b>
<b>Alsério . . . . .</b>	<b>263</b>	<b>189</b>	<b>319</b>	<b>603</b>	<b>282</b>	<b>321</b>	<b>592</b>	<b>277</b>	<b>315</b>	<b>11</b>	<b>5</b>	<b>6</b>
<b>Alzate Brianza . . . . .</b>	<b>363</b>	<b>766</b>	<b>274</b>	<b>2.100</b>	<b>1.016</b>	<b>1.084</b>	<b>2.094</b>	<b>1.012</b>	<b>1.082</b>	<b>6</b>	<b>4</b>	<b>2</b>
Alzate Brianza . . . . .	—	—	—	1.484	706	778	1.473	702	776	6	4	2
Fábrica Durini *	—	—	—	616	310	306	616	310	306	—	—	—
<b>Annone di Brianza . . . . .</b>	<b>260</b>	<b>583</b>	<b>206</b>	<b>1.199</b>	<b>528</b>	<b>671</b>	<b>1.151</b>	<b>519</b>	<b>632</b>	<b>48</b>	<b>9</b>	<b>39</b>
<b>Anzano del Parco . . . . .</b>	<b>329</b>	<b>329</b>	<b>289</b>	<b>951</b>	<b>465</b>	<b>486</b>	<b>931</b>	<b>452</b>	<b>479</b>	<b>20</b>	<b>13</b>	<b>7</b>
<b>Appiano Gentile . . . . .</b>	<b>368</b>	<b>1.994</b>	<b>275</b>	<b>5.479</b>	<b>2.507</b>	<b>2.972</b>	<b>5.432</b>	<b>2.485</b>	<b>2.947</b>	<b>47</b>	<b>22</b>	<b>25</b>
Appiano Gentile . . . . .	—	—	—	3.410	1.532	1.878	3.375	1.517	1.858	35	15	20
Bulgarograsso *	—	—	—	1.262	587	675	1.257	585	672	5	2	3
Veniano *	—	—	—	807	388	419	800	383	417	7	5	2
Veniano Inferiore . . . . .	—	—	—	456	216	240	453	214	239	3	2	1
Veniano Superiore . . . . .	—	—	—	351	172	179	347	169	178	4	3	1
<b>Argegno . . . . .</b>	<b>210</b>	<b>428</b>	<b>188</b>	<b>803</b>	<b>369</b>	<b>434</b>	<b>758</b>	<b>348</b>	<b>410</b>	<b>45</b>	<b>21</b>	<b>24</b>
<b>Asso . . . . .</b>	<b>425</b>	<b>646</b>	<b>344</b>	<b>2.222</b>	<b>1.047</b>	<b>1.175</b>	<b>2.079</b>	<b>968</b>	<b>1.111</b>	<b>143</b>	<b>79</b>	<b>64</b>
Asso . . . . .	—	—	—	1.472	637	785	1.350	617	733	122	70	52
Scarenna . . . . .	—	—	—	222	113	109	220	113	107	2	—	2
Pagnano . . . . .	—	—	—	528	247	281	509	238	271	19	9	10
<b>Ballábio . . . . .</b>	<b>653</b>	<b>1.497</b>	<b>61</b>	<b>919</b>	<b>488</b>	<b>431</b>	<b>867</b>	<b>456</b>	<b>411</b>	<b>52</b>	<b>32</b>	<b>20</b>
Ballábio Inferiore *	—	—	—	410	223	187	379	202	177	31	21	10
Ballábio Superiore *	—	—	—	426	221	205	414	215	199	12	6	6
Balsío *	—	—	—	83	44	39	74	39	35	9	5	4
<b>Barzago . . . . .</b>	<b>355</b>	<b>359</b>	<b>501</b>	<b>1.797</b>	<b>885</b>	<b>912</b>	<b>1.790</b>	<b>881</b>	<b>909</b>	<b>7</b>	<b>4</b>	<b>3</b>
Barzago . . . . .	—	—	—	1.361	656	705	1.356	653	703	5	3	2
Verdegò . . . . .	—	—	—	141	75	66	139	74	65	2	1	1
Bévera . . . . .	—	—	—	295	154	141	295	154	141	—	—	—
<b>Barzanò . . . . .</b>	<b>370</b>	<b>1.135</b>	<b>492</b>	<b>5.587</b>	<b>2.746</b>	<b>2.841</b>	<b>5.546</b>	<b>2.730</b>	<b>2.816</b>	<b>41</b>	<b>16</b>	<b>25</b>
Barzanò . . . . .	—	—	—	2.501	1.212	1.289	2.483	1.207	1.276	18	5	13
Torricella . . . . .	—	—	—	355	185	170	355	185	170	—	—	—
San Feriolo . . . . .	—	—	—	436	215	221	433	215	218	3	—	3
Cremella *	—	—	—	944	485	459	937	482	455	7	3	4
Sirtori *	—	—	—	1.245	618	627	1.239	614	625	6	4	2
Viganò *	—	—	—	897	431	466	887	427	460	10	4	6

**nelle Frazioni di censimento, nelle Province e nei Compartimenti**

*Provincia di Como*

POPOLAZIONE TEMPORANEAMENTE ASSENTE									POPOLAZIONE RESIDENTE			COMUNI E FRAZIONI DI CENSIMENTO
IN COMPLESSO			CHE SI TROVAVA						(legale)			
M	F	M	in altri Comuni del Regno			nelle Colonie e all'Estero			M	F	M	
			M	F	M	M	F					
14	15	16	17	18	19	20	21	22	23	24	25	26
41	24	17	34	17	17	7	7	—	1.298	613	685	<b>Abbadia Lariana</b>
29	19	10	22	12	10	7	7	—	778	352	426	Abbadia sopra Adda *
12	5	7	12	5	7	—	—	—	520	261	259	Linzanico *
36	18	18	34	16	18	2	2	—	1.189	575	614	<b>Airuno</b>
35	18	17	33	16	17	2	2	—	998	484	514	Airuno
1	—	1	1	—	1	—	—	—	191	91	100	Aizurro *
74	42	32	69	37	32	5	5	—	3.579	1.778	1.801	<b>Albate</b>
93	64	29	82	54	28	11	10	1	2.739	1.308	1.431	<b>Albavilla</b>
76	52	24	70	47	23	6	5	1	2.224	1.041	1.183	Vill'Albese *
17	12	5	12	7	5	5	5	—	515	267	248	Cárcano *
34	24	10	32	22	10	2	2	—	2.403	1.182	1.221	<b>Albese con Cassano</b>
25	20	5	23	18	5	2	2	—	1.809	873	936	Albese *
9	4	5	9	4	5	—	—	—	594	309	285	Cassano Albese *
313	261	52	135	102	33	178	159	19	1.325	632	693	<b>Albiolo</b>
23	13	10	23	13	10	—	—	—	615	290	325	<b>Alsério</b>
55	30	25	55	30	25	—	—	—	2.149	1.042	1.107	<b>Alzate Brianza</b>
42	27	15	42	27	15	—	—	—	1.520	729	791	Alzate Brianza
13	3	10	13	3	10	—	—	—	629	313	316	Fábrica Durini *
35	17	18	35	17	18	—	—	—	1.186	536	650	<b>Annone di Brianza</b>
23	13	10	22	12	10	1	1	—	954	465	489	<b>Anzano del Parco</b>
287	245	42	127	91	36	160	154	6	5.719	2.730	2.989	<b>Appiano Gentile</b>
229	199	30	85	61	24	144	138	6	3.604	1.716	1.888	Appiano Gentile
30	26	4	17	13	4	13	13	—	1.287	611	676	Bulgarograsso *
28	20	8	25	17	8	3	3	—	828	403	425	Veniano *
12	10	2	11	9	2	1	1	—	465	224	241	Veniano Inferiore
16	10	6	14	8	6	2	2	—	363	179	184	Veniano Superiore
97	67	30	70	42	28	27	25	2	855	415	440	<b>Argegnò</b>
114	63	51	105	57	48	9	6	3	2.193	1.031	1.162	<b>Asso</b>
103	58	45	95	53	42	8	5	3	1.453	675	778	Asso
3	2	1	2	1	1	1	1	—	223	115	108	Scarena
8	3	5	8	3	5	—	—	—	517	241	276	Pagnano
60	39	21	60	39	21	—	—	—	927	495	432	<b>Ballábio</b>
24	14	10	24	14	10	—	—	—	403	216	187	Ballábio Inferiore *
23	15	8	23	15	8	—	—	—	437	230	207	Ballábio Superiore *
13	10	3	13	10	3	—	—	—	87	49	38	Balisio *
45	36	9	45	36	9	—	—	—	1.835	917	918	<b>Barzago</b>
32	24	8	32	24	8	—	—	—	1.388	677	711	Barzago
3	3	—	3	3	—	—	—	—	142	77	65	Verdegò
10	9	1	10	9	1	—	—	—	305	163	142	Bévera
180	107	73	165	96	69	15	11	4	5.726	2.837	2.889	<b>Barzanò</b>
100	63	37	86	53	33	14	10	4	2.583	1.270	1.313	Barzanò
8	7	1	—	—	—	8	7	1	363	192	171	Torricella
17	10	7	17	10	7	—	—	—	450	225	225	San Feriolo
32	22	10	31	21	10	1	1	—	969	504	465	Cremella *
21	11	10	21	11	10	—	—	—	1.260	625	635	Sirtori *
27	11	16	27	11	16	—	—	—	914	438	476	Viganò *

Popolazione presente, temporaneamente assente e residente nei Comuni,

LOMBARDIA

COMUNI E FRAZIONI DI CENSIMENTO	ALTIME- TRIA m. s/m	SUPERFICIE TERRI- TORIALE ha.	DENSITA' PER km. <sup>2</sup>	POPOLAZIONE PRESENTE (di fatto)								
				IN COMPLESSO			CON DIMORA					
				M	F	M	abituale			temporanea		
							M	F	M	F	M	F
1	2	3	4	5	6	7	8	9	10	11	12	13
<b>Bárzio</b> . . . . .	770	2.135	49	1.051	515	536	1.021	496	525	30	19	11
Bárzio . . . . .	—	—	—	932	452	480	902	433	469	30	19	11
Concedo * . . . . .	—	—	—	119	63	56	119	63	56	—	—	—
<b>Bellággio</b> . . . . .	216	2.655	150	3.983	1.952	2.031	3.432	1.663	1.769	551	289	262
Bellággio . . . . .	—	—	—	1.297	624	673	831	372	459	466	252	214
Pescallo . . . . .	—	—	—	334	163	171	311	153	158	23	10	13
Olivério . . . . .	—	—	—	84	39	45	81	39	42	3	—	3
San Vittore . . . . .	—	—	—	37	21	16	35	20	15	2	1	1
Regátola . . . . .	—	—	—	178	79	99	177	78	99	1	1	—
Visgnola . . . . .	—	—	—	471	218	253	455	214	241	16	4	12
Scégoia . . . . .	—	—	—	51	26	25	51	26	25	—	—	—
Perlo . . . . .	—	—	—	18	11	7	17	11	6	1	—	1
Gorla . . . . .	—	—	—	80	42	38	73	38	35	7	4	3
Chévrio . . . . .	—	—	—	12	7	5	12	7	5	—	—	—
Guello . . . . .	—	—	—	18	10	8	17	9	8	1	1	—
Cernóbbio . . . . .	—	—	—	24	16	8	22	15	7	2	1	1
Pra Filippo . . . . .	—	—	—	9	5	4	8	5	3	1	—	1
Rovenza . . . . .	—	—	—	3	2	1	3	2	1	—	—	—
Brogno . . . . .	—	—	—	24	15	9	24	15	9	—	—	—
Vergonese . . . . .	—	—	—	107	52	55	103	50	53	4	2	2
Casate . . . . .	—	—	—	170	89	81	166	88	78	4	1	3
Suira . . . . .	—	—	—	173	97	81	177	96	81	1	1	—
Tarónico . . . . .	—	—	—	55	30	25	55	30	25	—	—	—
San Giovanni . . . . .	—	—	—	450	216	234	435	206	229	15	10	5
Guggiate . . . . .	—	—	—	96	48	48	94	48	46	2	—	2
Auréggio . . . . .	—	—	—	139	66	73	138	65	73	1	1	—
Lóppia . . . . .	—	—	—	148	76	72	147	76	71	1	—	1
<b>Bellano</b> . . . . .	204	1.131	322	3.645	1.580	2.065	3.435	1.491	1.944	210	89	121
Bellano . . . . .	—	—	—	2.302	984	1.318	2.136	923	1.213	166	61	105
Bonzeno . . . . .	—	—	—	151	65	86	151	65	86	—	—	—
Ombriaco . . . . .	—	—	—	383	161	222	382	160	222	1	1	—
Biósio . . . . .	—	—	—	113	49	64	113	49	64	—	—	—
Pennaso . . . . .	—	—	—	81	42	39	81	42	39	—	—	—
Pradello . . . . .	—	—	—	48	22	26	48	22	26	—	—	—
Pendáglío . . . . .	—	—	—	33	13	20	33	13	20	—	—	—
Verginate . . . . .	—	—	—	134	72	62	110	48	62	24	24	—
Oro . . . . .	—	—	—	149	65	84	147	65	82	2	—	2
Lézzeno . . . . .	—	—	—	251	107	144	234	104	130	17	3	14
<b>Bernate Rosáles</b> . . . . .	352	217	186	404	212	192	396	208	188	8	4	4
Bernate Rosáles . . . . .	—	—	—	289	152	137	281	148	133	8	4	4
Prato Pagano . . . . .	—	—	—	67	29	38	67	29	38	—	—	—
Merée . . . . .	—	—	—	8	6	2	8	6	2	—	—	—
Guzza . . . . .	—	—	—	22	12	10	22	12	10	—	—	—
Poncione . . . . .	—	—	—	18	13	5	18	13	5	—	—	—
<b>Binago</b> . . . . .	431	693	281	1.945	846	1.099	1.899	826	1.073	46	20	26
Binago . . . . .	—	—	—	1.543	657	886	1.514	644	870	29	13	16
Monello . . . . .	—	—	—	402	189	213	385	182	203	17	7	10
<b>Bizzarone</b> . . . . .	433	274	240	657	266	391	642	261	381	15	5	10
<b>Blessagno</b> . . . . .	762	357	85	302	109	193	297	106	191	5	3	2
Lura . . . . .	—	—	—	52	25	37	52	25	37	—	—	—
<b>Blévio</b> . . . . .	200	618	190	1.174	570	604	1.101	540	561	73	30	43
Porto e Girola . . . . .	—	—	—	383	186	197	351	171	180	32	15	17
Capovico . . . . .	—	—	—	162	79	83	153	75	78	9	4	5
Sopravilla . . . . .	—	—	—	209	103	106	199	100	99	10	3	7
Sorto . . . . .	—	—	—	70	26	44	64	25	39	6	1	5
Mezzovico . . . . .	—	—	—	158	71	87	154	71	83	4	—	4
Meggianico . . . . .	—	—	—	70	40	30	65	37	28	5	3	2
Cazzanore . . . . .	—	—	—	122	65	57	115	61	54	7	4	3
<b>Bosisio Paríni</b> . . . . .	275	660	323	2.135	997	1.138	2.075	981	1.094	60	16	44
Bosisio Paríni . . . . .	—	—	—	1.612	750	862	1.558	737	821	54	13	41
Garbagnate Rota . . . . .	—	—	—	523	247	276	517	244	273	6	3	3



**nelle Frazioni di censimento, nelle Province e nei Compartimenti**

*Provincia di Como*

POPOLAZIONE TEMPORANEAMENTE ASSENTE									POPOLAZIONE RESIDENTE			COMUNI E FRAZIONI DI CENSIMENTO
IN COMPLESSO			CHE SI TROVAVA						(legale)			
			In altri Comuni del Regno			nelle Colonie e all' Estero			M F	M	F	
M	F		M	F		M	F					
14	15	16	17	18	19	20	21	22	23	24	25	26
26	16	10	24	15	9	2	1	1	1.317	675	642	<b>Bréccia</b>
6	5	1	4	4	—	2	1	1	475	248	227	Lazzago
10	5	5	10	5	5	—	—	—	377	192	185	Fábrica
7	3	4	7	3	4	—	—	—	297	146	151	Bréccia
3	3	—	3	3	—	—	—	—	168	89	79	Prestino
76	49	27	66	40	26	10	9	1	2.407	1.158	1.249	<b>Bregnano</b>
31	19	12	30	18	12	1	1	—	1.196	577	619	San Michele
32	22	10	24	14	10	8	8	—	803	375	428	San Giórgio
13	8	5	12	8	4	1	—	1	408	206	202	Puginate
24	13	11	22	11	11	2	2	—	1.060	546	514	<b>Brenna</b>
91	45	46	91	45	46	—	—	—	2.535	1.246	1.289	<b>Brivio</b>
60	29	31	60	29	31	—	—	—	1.185	569	616	Brivio
11	6	5	11	6	5	—	—	—	688	325	363	Beverate
9	3	6	9	3	6	—	—	—	393	204	189	Foppaluera
11	7	4	11	7	4	—	—	—	269	148	121	Canosse
24	14	10	24	14	10	—	—	—	806	413	393	<b>Brunate</b>
23	15	8	23	15	8	—	—	—	1.621	812	809	<b>Bulciago</b>
42	24	18	42	24	18	—	—	—	3.342	1.674	1.668	<b>Cabiate</b>
225	173	52	189	141	48	36	32	4	3.082	1.488	1.594	<b>Cadorago</b>
181	144	37	149	116	33	32	28	4	1.722	851	871	Cadorago
22	13	9	18	9	9	4	4	—	630	289	341	Bulgorello *
22	16	6	22	16	6	—	—	—	730	348	382	Caslino al Piano *
188	168	20	29	21	8	159	147	12	1.102	527	575	<b>Cagno</b>
2	—	2	2	—	2	—	—	—	558	280	278	<b>Camnago Volta</b>
26	9	17	16	7	9	10	2	8	639	302	337	<b>Campione</b>
252	157	95	224	135	89	28	22	6	17.789	8.686	9.103	<b>Cantù</b>
181	114	67	155	94	61	26	20	6	13.189	6.398	6.791	Cantù
41	23	18	40	22	18	1	1	—	3.298	1.618	1.680	Vighizzolo
19	12	7	18	11	7	1	1	—	834	417	417	Cascina Amata
11	8	3	11	8	3	—	—	—	468	253	215	Cantù Asnago
57	38	19	44	25	19	13	13	—	2.238	1.004	1.234	<b>Canzo</b>
31	19	12	28	16	12	3	3	—	1.950	1.003	947	<b>Capiago Intimiano</b>
22	15	7	20	13	7	2	2	—	1.232	636	596	Capiago
9	4	5	8	3	5	1	1	—	718	367	351	Intimiano
100	74	26	61	39	22	39	35	4	1.184	582	602	<b>Carate Úrio</b>
62	45	17	45	29	16	17	16	1	795	378	417	Carate Lario *
38	29	9	16	10	6	22	19	3	389	204	185	Úrio *
48	32	16	47	31	16	1	1	—	2.868	1.444	1.424	<b>Carimate</b>
25	17	8	25	17	8	—	—	—	1.235	621	614	Carimate
13	9	4	13	9	4	—	—	—	1.054	519	535	Novedrate *
10	6	4	9	5	4	1	1	—	579	304	275	Montesolaro

Popolazione presente, temporaneamente assente e residente nei Comuni,

LOMBARDIA

COMUNI E FRAZIONI DI CENSIMENTO	ALTIME- TRIA m. s/m	SUPERFICIE TERRI- TORIALE ha.	DENSITÀ PER km.2	POPOLAZIONE PRESENTE (di fatto)								
				IN COMPLESSO			CON DIMORA					
				M	F	M	abituale			temporanea		
							M	F	M	F	M	F
1	2	3	4	5	6	7	8	9	10	11	12	13
<b>Carlazzo</b> . . . . .	483	1.269	131	1.665	755	910	1.642	745	897	23	10	13
Carlazzo Valsolda *	—	—	—	611	262	349	601	256	345	10	6	4
San Pietro Sovera *	—	—	—	411	197	214	402	193	209	9	4	5
Piano Porlezza *	—	—	—	360	178	182	359	178	181	1	—	1
Gottro *	—	—	—	283	118	165	280	118	162	3	—	3
<b>Carugo Arócio</b> . . . . .	296	691	542	3.742	1.886	1.856	3.724	1.879	1.845	18	7	11
Carugo *	—	—	—	1.990	991	999	1.984	989	995	6	2	4
Arócio *	—	—	—	1.752	895	857	1.740	890	850	12	5	7
<b>Casargo</b> . . . . .	825	2.026	49	993	452	541	981	446	535	12	6	6
Casargo . . . . .	—	—	—	193	97	96	188	95	93	5	2	3
Somadino . . . . .	—	—	—	68	31	37	68	31	37	—	—	—
Codesino . . . . .	—	—	—	272	134	138	272	134	138	—	—	—
Indóvero *	—	—	—	279	114	165	274	111	163	5	3	2
Narro *	—	—	—	181	76	105	179	75	104	2	1	1
<b>Casasco d'Intelvi</b> . . . . .	822	402	133	536	231	305	510	224	286	26	7	19
<b>Casatenovo</b> . . . . .	359	1.266	386	4.892	2.416	2.476	4.850	2.387	2.463	42	29	13
Casatenovo . . . . .	—	—	—	1.684	794	890	1.644	766	878	40	28	12
Galgiana . . . . .	—	—	—	733	360	373	732	360	372	1	—	1
Cassina de' Bracchi . . . . .	—	—	—	1.052	528	524	1.052	528	524	—	—	—
Rogoredo . . . . .	—	—	—	1.094	559	535	1.093	558	535	1	1	—
Porrinetti . . . . .	—	—	—	329	175	154	329	175	154	—	—	—
<b>Caslino d'Erba</b> . . . . .	427	701	173	1.211	571	640	1.200	567	633	11	4	7
<b>Casnate</b> . . . . .	342	318	304	968	474	494	961	470	491	7	4	3
Frigée e San Quirico . . . . .	—	—	—	214	109	105	212	107	105	2	2	—
Baragiola . . . . .	—	—	—	361	179	182	359	179	180	2	—	2
Merée . . . . .	—	—	—	149	73	76	149	73	76	—	—	—
Lavigera . . . . .	—	—	—	244	113	131	241	111	130	3	2	1
<b>Cassago Brianza</b> . . . . .	344	355	522	1.853	949	904	1.849	945	904	4	4	—
Cassago * . . . . .	—	—	—	1.299	672	627	1.296	669	627	3	3	—
Oriano di Brianza * . . . . .	—	—	—	554	277	277	553	276	277	1	1	—
<b>Cassina Rizzardi</b> . . . . .	321	345	276	953	457	496	938	450	488	15	7	8
Cassina Rizzardi . . . . .	—	—	—	658	324	334	647	318	329	11	6	5
Monticello . . . . .	—	—	—	295	133	162	291	132	159	4	1	3
<b>Castello di Brianza</b> . . . . .	307	363	374	1.357	705	652	1.351	701	650	6	4	2
Cologna * . . . . .	—	—	—	622	333	289	620	332	288	2	1	1
Caravério . . . . .	—	—	—	218	122	96	218	122	96	—	—	—
Brianzola * . . . . .	—	—	—	423	213	210	419	210	209	4	3	1
Cascinette * . . . . .	—	—	—	119	65	54	119	65	54	—	—	—
Prestábbio * . . . . .	—	—	—	193	94	99	193	94	99	—	—	—
<b>Castelmarte</b> . . . . .	463	194	275	534	262	272	529	262	267	5	—	5
<b>Castiglione d'Intelvi</b> . . . . .	619	434	126	548	229	319	524	217	307	24	12	12
Latorre . . . . .	—	—	—	332	146	186	317	137	180	15	9	6
Montrónio . . . . .	—	—	—	171	69	102	162	66	96	9	3	6
Visonzo . . . . .	—	—	—	45	14	31	45	14	31	—	—	—
<b>Cavargna</b> . . . . .	1.072	1.506	41	615	302	313	612	301	311	3	1	2
Cavargna . . . . .	—	—	—	440	220	220	438	219	219	2	1	1
Vegna . . . . .	—	—	—	175	82	93	174	82	92	1	—	1

nelle Frazioni di censimento, nelle Provincie e nei Compartimenti

Provincia di Como

POPOLAZIONE TEMPORANEAMENTE ASSENTE									POPOLAZIONE RESIDENTE			COMUNI E FRAZIONI DI CENSIMENTO
IN COMPLESSO			CHE SI TROVAVA						(legale)			
M F	M	F	in altri Comuni del Regno			nelle Colonie e all' Estero			M F	M	F	
			M F	M	F	M F	M	F				
14	15	16	17	18	19	20	21	22	23	24	25	26
181	129	52	111	76	35	70	53	17	1.823	874	949	<b>Carlazzo</b>
80	53	27	50	33	17	30	20	10	681	309	372	Carlazzo Valsolda *
35	24	11	18	12	6	17	12	5	437	217	220	San Pietro Sovera *
29	19	10	15	7	8	14	12	2	388	197	191	Piano Porlezza *
37	33	4	28	24	4	9	9	—	317	151	166	Gotto *
63	53	10	63	53	10	—	—	—	3.787	1.932	1.855	<b>Carugo Arósio</b>
22	20	2	22	20	2	—	—	—	2.006	1.009	997	Carugo *
41	33	8	41	33	8	—	—	—	1.781	923	858	Arósio *
106	64	42	81	39	42	25	25	—	1.087	510	577	<b>Casargo</b>
16	6	10	14	4	10	2	2	—	204	101	103	Casargo
3	3	—	2	2	—	1	1	—	71	34	37	Somadino
35	21	14	27	13	14	8	8	—	307	155	152	Codesino
30	23	7	19	12	7	11	11	—	304	134	170	Indóvero *
22	11	11	19	8	11	3	3	—	201	86	115	Narro *
150	111	39	113	78	35	37	33	4	660	335	325	<b>Casasco d'Intelvi</b>
331	252	79	330	251	79	1	1	—	5.181	2.639	2.542	<b>Casatenovo</b>
128	72	56	127	71	56	1	1	—	1.772	838	934	Casatenovo
47	42	5	47	42	5	—	—	—	779	402	377	Galgiana
66	66	—	66	66	—	—	—	—	1.118	594	524	Cassina de' Bracchi
77	64	13	77	64	13	—	—	—	1.170	622	548	Rogoredo
13	8	5	13	8	5	—	—	—	342	183	159	Porrinetti
40	22	18	33	17	16	7	5	2	1.240	589	651	<b>Caslino d'Erba</b>
8	4	4	8	4	4	—	—	—	969	474	495	<b>Casrate</b>
1	—	1	1	—	1	—	—	—	213	107	106	Frigée e San Quirico
2	1	1	2	1	1	—	—	—	361	180	181	Baragiola
4	3	1	4	3	1	—	—	—	153	76	77	Merée
1	—	1	1	—	1	—	—	—	242	111	131	Lavigera
24	13	11	24	13	11	—	—	—	1.873	958	915	<b>Cassago Brianza</b>
19	10	9	19	10	9	—	—	—	1.315	679	636	Cassago *
5	3	2	5	3	2	—	—	—	538	279	279	Oriano di Brianza *
23	16	7	20	13	7	3	3	—	961	466	495	<b>Cassina Rizzardi</b>
15	9	6	14	8	6	1	1	—	662	327	335	Cassina Rizzardi
8	7	1	6	5	1	2	2	—	299	139	160	Monticello
16	11	5	16	11	5	—	—	—	1.367	712	655	<b>Castello di Brianza</b>
5	4	1	5	4	1	—	—	—	625	336	289	Cologna *
—	—	—	—	—	—	—	—	—	218	122	96	Caravèrio
5	4	1	5	4	1	—	—	—	424	214	210	Brianzola *
1	1	—	1	1	—	—	—	—	120	66	54	Cascinette *
5	2	3	5	2	3	—	—	—	198	96	102	Prestábbio *
20	17	3	6	3	3	14	14	—	549	279	270	<b>Castelmarte</b>
138	90	48	94	48	46	44	42	2	662	307	355	<b>Castiglione d'Intelvi</b>
82	47	35	61	28	33	21	19	2	399	184	215	Latorre
43	34	9	26	17	9	17	17	—	205	100	105	Montrónio
13	9	4	7	3	4	6	6	—	58	23	35	Visonzo
104	77	27	64	53	11	40	24	16	716	378	338	<b>Cavargna</b>
60	38	22	24	17	7	36	21	15	498	257	241	Cavargna
44	39	5	40	36	4	4	3	1	218	121	97	Vegna

**Popolazione presente, temporaneamente assente e residente nei Comuni,**

**LOMBARDIA**

COMUNI E FRAZIONI DI CENSIMENTO	ALTIME- TRIA m. s/m	SUPERFICIE TERRI- TORIALE ha.	DENSITA' PER km. <sup>2</sup>	POPOLAZIONE PRESENTE (di fatto)								
				IN COMPLESSO			CON DIMORA					
				M	F	M	abituale			temporanea		
							M	F	M	F	M	F
1	2	3	4	5	6	7	8	9	10	11	12	13
<b>Cerano d'Intelvi</b> . . . . .	560	550	95	525	238	287	496	218	278	29	20	9
Cerano d'Intelvi . . . . .	—	—	—	128	50	78	127	49	78	1	1	—
Giusolino . . . . .	—	—	—	209	114	95	197	104	93	12	10	2
Véglio . . . . .	—	—	—	88	74	114	172	65	107	16	9	7
<b>Cermenate</b> . . . . .	297	808	446	3.605	1.786	1.819	3.568	1.765	1.803	37	21	16
Cermenate . . . . .	—	—	—	2.832	1.393	1.439	2.796	1.372	1.424	36	21	15
Asnago * . . . . .	—	—	—	773	393	380	772	393	379	1	—	1
<b>Cernobbio</b> . . . . .	201	1.172	490	5.748	2.788	2.960	5.201	2.466	2.735	547	322	225
Cernobbio . . . . .	—	—	—	2.624	1.268	1.356	2.222	1.032	1.190	402	236	166
Rovenna * . . . . .	—	—	—	1.356	662	694	1.244	592	652	112	70	42
Piazza Santo Stefano * . . . . .	—	—	—	1.768	858	910	1.735	842	893	33	16	17
<b>Cernusco Montevécchia</b> . . . . .	267	970	361	3.498	1.702	1.796	3.414	1.663	1.751	84	39	45
Cernusco Lombardone * . . . . .	—	—	—	2.091	997	1.094	2.036	975	1.061	55	22	33
Montevécchia * . . . . .	—	—	—	1.407	705	702	1.378	688	690	29	17	12
<b>Cesello Brianza</b> . . . . .	275	602	295	1.777	889	888	1.774	888	886	3	1	2
Suello * . . . . .	—	—	—	830	413	417	827	412	415	3	1	2
Cesana di Brianza * . . . . .	—	—	—	947	476	471	947	476	471	—	—	—
<b>Girimido</b> . . . . .	291	264	482	1.272	630	642	1.268	630	638	4	—	4
<b>Givate</b> . . . . .	269	906	236	2.134	1.029	1.105	2.130	1.029	1.101	4	—	4
Civate . . . . .	—	—	—	797	371	426	796	371	425	1	—	1
Toscio e Scarena . . . . .	—	—	—	685	339	346	632	339	343	3	—	3
Cariolo . . . . .	—	—	—	442	212	230	442	212	230	—	—	—
Isella . . . . .	—	—	—	210	107	103	210	107	103	—	—	—
<b>Givenna</b> . . . . .	623	1.438	84	1.203	567	636	1.175	558	617	28	9	19
Givenna . . . . .	—	—	—	521	249	272	515	248	267	6	1	5
Magréglio * . . . . .	—	—	—	275	119	156	258	114	144	17	5	12
Barni * . . . . .	—	—	—	407	199	208	402	196	206	5	3	2
<b>Civiglio</b> . . . . .	613	280	193	539	271	268	527	264	263	12	7	5
Civiglio Inferiore . . . . .	—	—	—	224	111	113	221	108	113	3	3	—
Civiglio Superiore . . . . .	—	—	—	149	73	76	144	69	75	5	4	1
Visigna . . . . .	—	—	—	166	87	79	162	87	75	4	—	4
<b>Claino con Ósteno</b> . . . . .	275	1.309	52	677	274	403	646	254	392	31	20	11
Ósteno . . . . .	—	—	—	366	152	214	349	143	206	17	9	8
Claino . . . . .	—	—	—	226	90	136	212	79	133	14	11	3
Barclaino . . . . .	—	—	—	85	32	53	85	32	53	—	—	—
<b>Cólico</b> . . . . .	209	3.530	114	4.029	1.995	2.034	3.943	1.942	2.001	86	53	33
Cólico . . . . .	—	—	—	1.307	636	671	1.266	614	652	41	22	19
Villático . . . . .	—	—	—	742	382	360	724	367	357	18	15	3
Laghetto . . . . .	—	—	—	1.163	568	595	1.161	568	593	2	—	2
Cúrcio . . . . .	—	—	—	544	275	269	543	274	269	1	1	—
Olgiasca . . . . .	—	—	—	273	134	139	249	119	130	24	15	9
<b>Golle Brianza</b> . . . . .	557	844	191	1.616	800	816	1.590	787	803	26	13	13
Nava * . . . . .	—	—	—	609	303	306	598	298	300	11	5	6
Ravellino * . . . . .	—	—	—	527	253	274	520	249	271	7	4	3
Bestetto . . . . .	—	—	—	162	77	81	158	75	83	4	2	2
Cagliano * . . . . .	—	—	—	450	244	236	472	240	232	8	4	4
<b>Como</b> . . . . .	201	2.147	2.522	54.138	25.775	28.363	50.100	23.577	26.523	4.038	2.198	1.840
Como . . . . .	—	—	—	42.867	20.323	22.544	39.343	18.433	20.910	3.524	1.890	1.634
Camerlata . . . . .	—	—	—	5.785	2.750	3.035	5.437	2.496	2.941	348	254	94
Monte Olimpino . . . . .	—	—	—	5.486	2.702	2.784	5.320	2.648	2.672	166	54	112

nelle Frazioni di censimento, nelle Province e nei Compartimenti

Provincia di Como

POPOLAZIONE TEMPORANEAMENTE ASSENTE									POPOLAZIONE RESIDENTE			COMUNI E FRAZIONI DI CENSIMENTO
IN COMPLESSO			CHE SI TROVAVA						(legale)			
			in altri Comuni del Regno			nelle Colonie e all'Estero			M F	M	F	
M F	M	F	M F	M	F	M F	M	F				
14	15	16	17	18	19	20	21	22	23	24	25	26
102	68	34	60	29	31	42	39	3	598	286	312	<b>Cerano d'Intelvi</b>
35	21	14	25	11	14	10	10	—	162	70	92	Cerano d'Intelvi
36	23	13	22	9	13	14	14	—	233	127	106	Giulino
31	24	7	13	9	4	18	15	3	203	89	114	Véglio
106	84	22	93	73	20	13	11	2	3.674	1.849	1.825	<b>Cermenate</b>
90	72	18	78	62	16	12	10	2	2.886	1.444	1.442	Cermenate
16	12	4	15	11	4	1	1	—	788	405	383	Asnago *
197	118	79	160	85	75	37	33	4	5.398	2.584	2.814	<b>Cernobbio</b>
105	55	50	98	50	48	7	5	2	2.327	1.087	1.240	Cernobbio
33	26	7	21	14	7	12	12	—	1.277	618	659	Rovenna *
59	37	22	41	21	20	18	16	2	1.794	879	915	Piazza Santo Stefano *
57	20	37	57	20	37	—	—	—	3.471	1.683	1.788	<b>Cernusco Montevécchia</b>
42	9	33	42	9	33	—	—	—	2.078	934	1.094	Cernusco Lombardone *
15	11	4	15	11	4	—	—	—	1.393	699	694	Montevécchia *
33	21	12	33	21	12	—	—	—	1.807	909	898	<b>Cesello Brianza</b>
19	12	7	19	12	7	—	—	—	846	424	422	Suello *
14	9	5	14	9	5	—	—	—	961	485	476	Cesana di Brianza *
47	31	16	45	29	16	2	2	—	1.315	661	654	<b>Cirimido</b>
31	16	15	30	15	15	1	1	—	2.161	1.045	1.116	<b>Civate</b>
12	5	7	12	5	7	—	—	—	808	376	432	Civate
16	10	6	15	9	6	1	1	—	698	349	349	Toscio e Scarena
1	—	1	1	—	1	—	—	—	443	212	231	Cariolo
2	1	1	2	1	1	—	—	—	212	108	104	Isella
96	57	39	82	44	38	14	13	1	1.271	615	656	<b>Civenna</b>
20	8	12	18	7	11	2	1	1	535	256	279	Civenna
17	8	9	17	8	9	—	—	—	275	122	153	Magréglia *
59	41	18	47	29	18	12	12	—	461	237	224	Barni *
4	3	1	4	3	1	—	—	—	531	267	264	<b>Civiglio</b>
3	2	1	3	2	1	—	—	—	224	110	114	Civiglio Inferiore
1	1	—	1	1	—	—	—	—	144	69	75	Civiglio Superiore
—	—	—	—	—	—	—	—	—	163	88	75	Visigna
227	150	77	117	67	50	110	83	27	873	404	469	<b>Claino con Ósteno</b>
114	75	39	74	43	31	40	32	8	463	218	245	Ósteno
90	58	32	31	17	14	59	41	18	302	137	165	Claino
23	17	6	12	7	5	11	10	1	108	49	59	Barclaino
207	91	116	192	76	116	15	15	—	4.150	2.033	2.117	<b>Cólico</b>
79	39	40	76	36	40	3	3	—	1.345	653	692	Cólico
42	17	25	42	17	25	—	—	—	766	384	382	Villático
52	16	36	44	8	36	8	8	—	1.213	584	629	Laghetto
20	12	8	20	12	8	—	—	—	563	286	277	Cúrcio
14	7	7	10	3	7	4	4	—	263	126	137	Olgiasca
54	23	31	54	23	31	—	—	—	1.644	810	834	<b>Colle Brianza</b>
29	13	16	29	13	16	—	—	—	627	311	316	Nava *
15	6	9	15	6	9	—	—	—	535	255	280	Ravellino *
6	3	3	6	3	3	—	—	—	164	78	86	Bestetto
10	4	6	10	4	6	—	—	—	482	244	238	Cagliano *
1.077	633	444	951	547	404	126	86	40	51.177	24.210	26.867	<b>Como</b>
919	545	374	822	480	342	97	65	32	40.262	18.978	21.284	Como
58	28	30	50	21	29	8	7	1	5.495	2.524	2.971	Camerlata
100	60	40	79	46	33	21	14	7	5.420	2.708	2.712	Monte Olimpino

Popolazione presente, temporaneamente assente e residente nei Comuni,

LOMBARDIA

COMUNI E FRAZIONI DI CENSIMENTO	ALTIME- TRIA m. s/m	SUPERFICIE TERRI- TORIALE ha.	DENSITÀ PER km.²	POPOLAZIONE PRESENTE (di fatto)								
				IN COMPLESSO			CON DIMORA					
				M	F	M	abituale			temporanea		
							M	F	M	F	M	F
1	2	3	4	5	6	7	8	9	10	11	12	13
<b>Córrido</b> . . . . .	480	633	81	511	230	281	506	227	279	5	3	2
Vesetto . . . . .	—	—	—	187	87	100	186	86	100	1	1	—
Molzano . . . . .	—	—	—	189	84	105	186	83	103	3	1	2
Cancellino . . . . .	—	—	—	66	31	35	65	30	35	1	1	—
Bicagno . . . . .	—	—	—	69	28	41	69	28	41	—	—	—
<b>Cortenova</b> . . . . .	481	1.157	91	1.057	493	564	1.034	474	560	23	19	4
Cortenova . . . . .	—	—	—	438	193	245	418	177	241	20	16	4
Prato San Pietro . . . . .	—	—	—	424	204	220	422	202	220	2	2	—
Bindo * . . . . .	—	—	—	195	96	99	194	95	99	1	1	—
<b>Costa Masnaga</b> . . . . .	318	562	492	2.764	1.341	1.423	2.752	1.338	1.414	12	3	9
Costa Masnaga . . . . .	—	—	—	1.216	567	649	1.207	565	642	9	2	7
Centemero . . . . .	—	—	—	881	437	444	879	436	443	2	1	1
Brenno della Torre . . . . .	—	—	—	354	182	172	354	182	172	—	—	—
Camisasca . . . . .	—	—	—	313	155	158	312	155	157	1	—	1
<b>Cremona</b> . . . . .	797	2.925	44	1.284	620	664	1.260	605	655	24	15	9
Cremona . . . . .	—	—	—	324	148	176	318	144	174	6	4	2
Mággio . . . . .	—	—	—	333	166	167	318	158	160	15	8	7
Cassina Valsassina * . . . . .	—	—	—	272	124	148	272	124	148	—	—	—
Mezzacca * . . . . .	—	—	—	66	30	36	66	30	36	—	—	—
Móggio * . . . . .	—	—	—	285	148	137	283	146	137	2	2	—
Cólmene . . . . .	—	—	—	4	4	—	3	3	—	1	1	—
<b>Crémia</b> . . . . .	331	1.020	79	802	366	436	790	363	427	12	3	9
<b>Cucchiago</b> . . . . .	349	496	287	1.424	696	728	1.415	692	723	9	4	5
<b>Cusino</b> . . . . .	786	967	25	242	90	152	238	90	148	4	—	4
<b>Dérvio</b> . . . . .	238	2.438	92	2.250	1.065	1.185	2.199	1.036	1.163	51	29	22
Dérvio . . . . .	—	—	—	1.587	741	846	1.563	731	832	24	10	14
Dório * . . . . .	—	—	—	445	221	224	421	204	217	24	17	7
Corenno Plinio * . . . . .	—	—	—	218	103	115	215	101	114	3	2	1
<b>Dizzasco</b> . . . . .	506	361	158	569	196	373	473	187	286	96	9	87
Dizzasco . . . . .	—	—	—	313	89	224	227	84	143	86	5	81
Murónico . . . . .	—	—	—	211	91	120	202	87	115	9	4	5
Rovasco . . . . .	—	—	—	21	7	14	21	7	14	—	—	—
Biazzeno . . . . .	—	—	—	24	9	15	23	9	14	1	—	1
<b>Dolzago</b> . . . . .	298	223	476	1.061	527	534	1.041	524	517	20	3	17
Dolzago Superiore . . . . .	—	—	—	350	179	171	350	179	171	—	—	—
Dolzago Inferiore . . . . .	—	—	—	541	265	276	527	262	265	14	3	11
Cogaredo . . . . .	—	—	—	170	83	87	164	83	81	6	—	6
<b>Domaso</b> . . . . .	211	5.324	46	2.457	1.116	1.341	2.402	1.082	1.320	55	34	21
Domaso . . . . .	—	—	—	1.124	521	603	1.069	487	582	55	34	21
Vercana* . . . . .	—	—	—	726	329	397	726	329	397	—	—	—
Caino . . . . .	—	—	—	73	71	82	73	71	82	—	—	—
Livo * . . . . .	—	—	—	607	266	341	607	266	341	—	—	—
<b>Dongo</b> . . . . .	208	753	290	2.183	1.064	1.119	2.129	1.036	1.093	54	28	26
Dongo . . . . .	—	—	—	799	380	419	763	361	402	36	19	17
Navi e Barche . . . . .	—	—	—	1	1	—	—	—	—	1	1	—
Martinico . . . . .	—	—	—	225	110	115	219	107	112	6	3	3
Barbignano . . . . .	—	—	—	400	190	210	393	189	209	2	1	1
Molini . . . . .	—	—	—	130	70	60	129	69	60	1	1	—
Pomaro . . . . .	—	—	—	191	109	82	184	105	79	7	4	3
Campiedi . . . . .	—	—	—	232	111	121	230	111	119	2	—	2
Mégliá . . . . .	—	—	—	65	32	33	65	32	33	—	—	—
Mossanzónico . . . . .	—	—	—	141	62	79	141	62	79	—	—	—



## Popolazione presente, temporaneamente assente e residente nei Comuni,

### LOMBARDIA

COMUNI E FRAZIONI DI CENSIMENTO	ALTIME- TRIA m. s/m	SUPERFICIE TERRI- TORIALE ha.	DENSITÀ PER km.2	POPOLAZIONE PRESENTE (di fatto)								
				IN COMPLESSO			CON DIMORA					
				M	F	M	abituale			temporanea		
							M	F	M	F	M	F
1	2	3	4	5	6	7	8	9	10	11	12	13
<b>Ello</b> . . . . .	411	241	320	770	359	411	755	355	400	15	4	11
Ello . . . . .	—	—	—	517	231	286	502	227	275	15	4	11
Marconaga . . . . .	—	—	—	253	128	125	253	128	125	—	—	—
<b>Erba</b> . . . . .	323	1.944	437	8.495	4.053	4.442	8.313	3.983	4.330	182	70	112
Erba * . . . . .	—	—	—	1.830	847	983	1.772	829	943	58	18	40
Incino . . . . .	—	—	—	2.866	1.371	1.495	2.817	1.351	1.466	49	20	29
Arcellasco * . . . . .	—	—	—	1.113	534	579	1.089	526	563	24	8	16
Cassina Mariaga * . . . . .	—	—	—	955	475	480	944	473	471	11	2	9
Crevenna * . . . . .	—	—	—	312	157	155	297	144	153	15	13	2
Parravicino * . . . . .	—	—	—	758	368	390	738	362	376	20	6	14
Buccinigo * . . . . .	—	—	—	661	301	360	656	298	358	5	3	2
<b>Ésino Lário</b> . . . . .	826	1.866	42	781	353	428	766	351	415	15	2	13
Ésino Inferiore * . . . . .	—	—	—	330	149	181	321	147	174	9	2	7
Ésino Superiore * . . . . .	—	—	—	451	204	247	445	204	241	6	—	6
<b>Eupilio</b> . . . . .	371	651	194	1.262	634	628	1.245	623	622	17	11	6
Corneno * . . . . .	—	—	—	264	139	125	262	138	124	2	1	1
Galiano * . . . . .	—	—	—	280	138	142	269	130	139	11	8	3
Penzano * . . . . .	—	—	—	249	120	129	249	120	129	—	—	—
Carella * . . . . .	—	—	—	347	173	174	345	172	173	2	1	1
Mariaga * . . . . .	—	—	—	122	64	58	120	63	57	2	1	1
<b>Faggeto Lário</b> . . . . .	533	1.809	63	1.132	583	549	1.102	567	535	30	16	14
Lemna * . . . . .	—	—	—	290	154	136	287	152	135	3	2	1
Palanzo * . . . . .	—	—	—	464	230	234	455	227	228	9	3	6
Molina * . . . . .	—	—	—	378	199	179	360	188	172	18	11	7
<b>Falóppio</b> . . . . .	376	419	332	1.392	623	769	1.377	619	758	15	4	11
Gaggino * . . . . .	—	—	—	928	401	527	917	399	518	11	2	9
Camnago Falóppia * . . . . .	—	—	—	464	222	242	460	220	240	4	2	2
<b>Fenegrò</b> . . . . .	287	540	289	1.558	743	815	1.546	737	809	12	6	6
<b>Figino Sereza</b> . . . . .	330	495	401	1.987	1.010	977	1.976	1.005	971	11	5	6
<b>Figliaro (1)</b> . . . . .	433	747	217	1.618	702	916	1.616	700	916	2	2	—
Figliaro * . . . . .	—	—	—	718	302	416	717	301	416	1	1	—
Beregazzo * . . . . .	—	—	—	380	167	213	380	167	213	—	—	—
Casteinuovo Bozzente * . . . . .	—	—	—	520	233	287	519	232	287	1	1	—
<b>Fino Mornasco</b> . . . . .	334	726	411	2.983	1.424	1.559	2.959	1.408	1.551	24	16	8
Fino Mornasco . . . . .	—	—	—	2.152	1.006	1.146	2.132	991	1.141	20	15	5
Socco . . . . .	—	—	—	439	226	213	438	226	212	1	—	1
Valle Mulini . . . . .	—	—	—	209	98	111	207	98	109	2	—	2
Costa . . . . .	—	—	—	183	94	89	182	93	89	1	1	—
<b>Galbiate</b> . . . . .	371	1.177	319	3.758	1.787	1.971	3.695	1.762	1.933	63	25	38
Galbiate . . . . .	—	—	—	2.714	1.295	1.419	2.676	1.280	1.396	38	15	23
Bartesate * . . . . .	—	—	—	336	163	173	334	163	171	2	—	2
Sala al Barro * . . . . .	—	—	—	708	329	379	685	319	366	23	10	13
<b>Garbagnate Monastero</b> . . . . .	313	345	398	1.372	672	700	1.366	669	697	6	3	3
Garbagnate Monastero . . . . .	—	—	—	466	207	259	464	206	258	2	1	1
Tregiòrgio . . . . .	—	—	—	168	85	83	168	85	83	—	—	—
Bròngio di Sopra . . . . .	—	—	—	251	129	122	250	128	122	1	1	—
Bròngio di Sotto . . . . .	—	—	—	487	251	236	484	250	234	3	1	2
<b>Garlate</b> . . . . .	215	422	432	1.824	882	942	1.742	859	883	82	23	59
Garlate . . . . .	—	—	—	1.010	459	551	947	449	498	63	10	53
Pescate * . . . . .	—	—	—	814	423	391	795	410	385	19	13	6

(1) In seguito al R. D. 28 maggio 1931-IX n. 738 pubblicato nella G. U. n. 143 del 23 giugno 1931-IX assunta la denominazione di Mirabello Comasco.



nelle Frazioni di censimento, nelle Province e nei Compartimenti

Provincia di Como

POPOLAZIONE TEMPORANEAMENTE ASSENTE									POPOLAZIONE RESIDENTE			COMUNI E FRAZIONI DI CENSIMENTO		
IN COMPLESSO			CHE SI TROVAVA						(legale)					
M	F	14	in altri Comuni del Regno			nelle Colonie e all' Estero			M	F	23		24	25
			M	F	17	M	F	18						
25	12	13	25	12	13	—	—	—	780	367	413	<b>Ello</b>		
22	10	12	22	10	12	—	—	—	524	237	287	Ello		
3	2	1	3	2	1	—	—	—	256	130	126	Marconaga		
224	141	83	212	132	80	12	9	3	8.537	4.124	4.413	<b>Erba</b>		
50	27	23	49	26	23	1	1	—	1.822	856	966	Erba *		
90	61	29	87	59	28	3	2	1	2.907	1.412	1.495	Incino *		
38	23	15	33	19	14	5	4	1	1.127	549	578	Arcellasco *		
19	12	7	18	12	6	1	—	1	963	485	478	Cassina Mariaga *		
7	6	1	6	5	1	1	1	—	304	150	154	Crevenna *		
6	5	1	6	5	1	—	—	—	744	367	377	Parravicino *		
14	7	7	13	6	7	1	1	—	670	305	365	Buccinigo *		
50	35	15	32	17	15	18	18	—	816	386	430	<b>Ésino Lário</b>		
11	5	6	9	3	6	2	2	—	332	152	180	Ésino Inferiore *		
39	30	9	23	14	9	16	16	—	484	234	250	Ésino Superiore *		
37	27	10	35	26	9	2	1	1	1.282	650	632	<b>Eupilio</b>		
14	11	3	12	10	2	2	1	1	276	149	127	Corneno *		
6	6	—	6	6	—	—	—	—	275	136	139	Galliano *		
4	2	2	4	2	2	—	—	—	253	122	131	Penzano *		
8	6	2	8	6	2	—	—	—	353	178	175	Carelia *		
5	2	3	5	2	3	—	—	—	125	65	60	Mariaga *		
48	18	30	43	13	30	5	5	—	1.150	585	565	<b>Faggeto Lário</b>		
20	7	13	17	4	13	3	3	—	307	159	148	Lemna *		
23	8	15	23	8	15	—	—	—	478	235	243	Palanzo *		
5	3	2	3	1	2	2	2	—	365	191	174	Molina *		
139	119	20	39	21	18	100	98	2	1.516	738	778	<b>Falóppio</b>		
94	80	14	31	18	13	63	62	1	1.011	479	532	Gaggino *		
45	39	6	8	3	5	37	36	1	505	259	246	Camnago Falóppia *		
40	27	13	39	26	13	1	1	—	1.586	784	822	<b>Fenegrò</b>		
24	10	14	24	10	14	—	—	—	2.000	1.015	985	<b>Figino Serenza</b>		
168	137	31	71	46	25	97	91	6	1.784	837	947	<b>Figliaro</b>		
63	52	11	23	17	6	40	35	5	780	353	427	Figliaro *		
29	26	3	6	3	3	23	23	—	409	193	216	Beregazzo *		
76	59	17	42	26	16	34	33	1	595	291	304	Castelnuovo Bozzente *		
111	78	33	90	57	33	21	21	—	3.070	1.486	1.584	<b>Fino Mornasco</b>		
77	52	25	65	40	25	12	12	—	2.209	1.043	1.166	Fino Mornasco		
23	21	2	14	12	2	9	9	—	461	247	214	Socco		
11	5	6	11	5	6	—	—	—	218	103	115	Valle Mulini		
—	—	—	—	—	—	—	—	—	182	93	89	Costa		
56	25	31	56	25	31	—	—	—	3.751	1.787	1.964	<b>Galbiate</b>		
38	14	24	38	14	24	—	—	—	2.714	1.294	1.420	Galbiate		
2	1	1	2	1	1	—	—	—	336	164	172	Bartesate *		
16	10	6	16	10	6	—	—	—	701	329	372	Sala al Barro *		
28	9	19	28	9	19	—	—	—	1.394	678	716	<b>Garbagnate Monastero</b>		
3	2	1	3	2	1	—	—	—	467	208	259	Garbagnate Monastero		
1	—	1	1	—	1	—	—	—	169	85	84	Tregiórgio		
10	4	6	10	4	6	—	—	—	260	132	128	Bróngio di Sopra		
14	3	11	14	3	11	—	—	—	498	253	245	Bróngio di Sotto		
61	31	30	60	30	30	1	1	—	1.803	890	913	<b>Garlate</b>		
33	16	17	33	16	17	—	—	—	980	465	515	Garlate		
28	15	13	27	14	13	1	1	—	823	425	398	Pescate *		

## Popolazione presente, temporaneamente assente e residente nei Comuni,

### LOMBARDIA

COMUNI E FRAZIONI DI CENSIMENTO	ALTIME- TRIA m. s/m	SUPERFICIE TERRI- TORIALE ha.	DENSITÀ PER km.2	POPOLAZIONE PRESENTE (di fatto)								
				IN COMPLESSO			CON DIMORA					
				M	F	M	abituale			temporanea		
							M	F	M	F	M	F
1	2	3	4	5	6	7	8	9	10	11	12	13
<b>Garzeno</b> . . . . .	670	2.908	65	1.893	943	950	1.881	938	943	12	5	7
Garzeno . . . . .	—	—	—	1.338	680	658	1.326	675	651	12	5	7
Catasco . . . . .	—	—	—	555	263	292	555	263	292	—	—	—
<b>Gera Lario</b> . . . . .	206	667	108	721	360	361	660	329	331	61	31	30
Gera Lario . . . . .	—	—	—	437	206	231	423	200	223	14	6	8
Cinque Case . . . . .	—	—	—	64	32	32	64	32	32	—	—	—
Piano di Spagna . . . . .	—	—	—	82	51	31	37	26	11	45	25	20
Sant'Agata . . . . .	—	—	—	138	71	67	136	71	65	2	—	2
<b>Girónico</b> . . . . .	370	447	253	1.131	530	601	1.114	523	591	17	7	10
Girónico al Piano . . . . .	—	—	—	814	373	441	800	367	433	14	6	8
Girónico al Monte . . . . .	—	—	—	181	89	92	179	88	92	2	1	1
<b>Grandate</b> . . . . .	325	275	480	1.320	658	662	1.314	656	658	6	2	4
Pilascia . . . . .	—	—	—	338	175	163	337	175	162	1	—	1
Grandate . . . . .	—	—	—	619	303	316	615	302	313	4	1	3
Bostigo . . . . .	—	—	—	363	180	183	362	179	183	1	1	—
<b>Grandola ed Uniti</b> . . . . .	445	2.296	70	1.617	743	874	1.597	729	868	20	14	6
Codogno* . . . . .	—	—	—	202	88	114	202	88	114	—	—	—
Velzo* . . . . .	—	—	—	127	66	61	127	66	61	—	—	—
Gonte* . . . . .	—	—	—	67	32	35	67	32	35	—	—	—
Cardano* . . . . .	—	—	—	312	158	154	296	146	150	16	12	4
Nággio* . . . . .	—	—	—	346	142	204	342	140	202	4	2	2
Grona* . . . . .	—	—	—	219	108	111	219	108	111	—	—	—
Bene Lario* . . . . .	—	—	—	344	149	195	344	149	195	—	—	—
<b>Gravedona</b> . . . . .	202	5.648	70	3.947	1.819	2.128	3.831	1.789	2.042	116	30	86
Gravedona . . . . .	—	—	—	1.978	877	1.101	1.867	850	1.017	111	27	84
San Carlo . . . . .	—	—	—	165	72	93	165	72	93	—	—	—
Negrana . . . . .	—	—	—	62	30	32	62	30	32	—	—	—
Traversa* . . . . .	—	—	—	88	40	48	88	40	48	—	—	—
Travisa . . . . .	—	—	—	42	19	23	42	19	23	—	—	—
Rággio . . . . .	—	—	—	46	21	25	46	21	25	—	—	—
Péglio* . . . . .	—	—	—	312	139	173	312	139	173	—	—	—
Dosso del Liro* . . . . .	—	—	—	631	307	324	631	307	324	—	—	—
Consiglio di Rumo* . . . . .	—	—	—	938	456	482	933	453	480	5	3	2
Prestino . . . . .	—	—	—	190	97	93	190	97	93	—	—	—
Biottino . . . . .	—	—	—	202	96	106	202	96	106	—	—	—
Giussánico . . . . .	—	—	—	111	53	58	111	53	58	—	—	—
Taiana . . . . .	—	—	—	183	83	95	180	87	93	3	1	2
Alborésca . . . . .	—	—	—	123	65	58	121	63	58	2	2	—
Brénzio . . . . .	—	—	—	129	57	72	129	57	72	—	—	—
<b>Griante</b> . . . . .	255	608	165	1.005	472	533	830	389	441	175	83	92
Griante . . . . .	—	—	—	504	238	266	484	231	253	20	7	13
Cadenábbia . . . . .	—	—	—	501	234	267	346	158	188	155	76	79
<b>Guanzate</b> . . . . .	344	692	316	2.189	1.021	1.168	2.168	1.010	1.158	21	11	10
<b>Intróbio</b> . . . . .	586	2.561	31	800	383	417	774	364	410	26	19	7
<b>Introzzo</b> . . . . .	725	381	69	261	113	148	260	113	147	1	—	1
<b>Inverigo</b> . . . . .	323	998	451	4.497	2.232	2.265	4.418	2.202	2.216	79	30	49
Bigóncio* . . . . .	—	—	—	202	99	103	202	99	103	—	—	—
Inverigo . . . . .	—	—	—	1.550	789	761	1.503	767	736	47	22	25
Cremnago* . . . . .	—	—	—	1.127	536	591	1.112	531	581	15	5	10
Villa Romanò* . . . . .	—	—	—	461	207	254	452	205	247	9	2	7
Romanò Brianza* . . . . .	—	—	—	1.157	601	556	1.149	600	549	8	1	7

nelle Frazioni di censimento, nelle Provincie e nei Compartimenti

Provincia di Como

POPOLAZIONE TEMPORANEAMENTE ASSENTE									POPOLAZIONE RESIDENTE			COMUNI E FRAZIONI DI CENSIMENTO
IN COMPLESSO			CHE SI TROVAVA						(legale)			
			in altri Comuni del Regno			nelle Colonie e all'Estero			M F	M	F	
M	F		M	F		M	F					
14	15	16	17	18	19	20	21	22	23	24	25	26
31	22	9	17	8	9	14	14	—	1.912	960	952	<b>Garzeno</b>
20	11	9	15	6	9	5	5	—	1.346	686	660	Garzeno
11	11	—	2	2	—	9	9	—	566	274	292	Catasco
33	16	17	26	10	16	7	6	1	693	345	348	<b>Gera Lario</b>
30	13	17	26	10	16	4	3	1	453	213	240	Gera Lario
3	3	—	—	—	—	3	3	—	67	35	32	Cinque Case
—	—	—	—	—	—	—	—	—	37	26	11	Piano di Spagna
—	—	—	—	—	—	—	—	—	136	71	65	Sant'Agata
71	60	11	26	16	10	45	44	1	1.185	583	602	<b>Girònico</b>
56	47	9	22	14	8	34	33	1	856	414	442	Girònico al Piano
8	7	1	2	1	1	6	6	—	137	95	92	Girònico al Monte
19	13	6	10	5	5	9	8	1	1.333	669	664	<b>Grandate</b>
4	3	1	4	3	1	—	—	—	341	173	163	Pilascia
9	7	2	2	1	—	7	6	1	624	309	315	Grandate
6	3	3	4	1	3	2	2	—	368	182	186	Bostigo
207	142	65	95	53	42	112	89	23	1.804	871	933	<b>Gràndola ed Uniti</b>
47	36	11	19	14	5	28	22	6	249	124	125	Codogno *
12	7	5	4	1	3	8	6	2	139	73	66	Velzo *
2	1	—	1	1	—	1	1	—	69	34	35	Gonte *
22	17	5	10	5	5	12	12	—	318	163	155	Cardano *
99	67	32	47	25	22	52	42	10	441	207	234	Naggio *
12	5	7	4	2	2	8	3	5	231	113	118	Grona *
13	8	5	10	5	5	3	3	—	357	157	200	Bene Lario *
133	81	52	115	66	49	18	15	3	3.964	1.870	2.094	<b>Gravedona</b>
98	61	37	84	50	34	14	11	3	1.965	911	1.054	Gravedona
3	1	2	2	—	2	—	—	—	168	73	95	San Carlo
—	—	—	—	—	—	—	—	—	62	30	32	Negrana
3	1	2	2	—	2	1	1	—	91	41	50	Traversa *
3	1	2	2	—	2	1	1	—	45	20	25	Travisa
5	1	4	5	1	4	—	—	—	46	21	25	Ràggio
10	9	1	8	7	1	2	2	—	317	140	177	Péglio *
17	9	8	16	8	8	1	1	—	641	316	325	Dosso del Liro *
1	—	1	1	—	1	—	—	—	950	462	488	Consiglio di Rumo *
1	—	1	1	—	1	—	—	—	191	97	94	Prestino
1	—	1	1	—	1	—	—	—	207	93	109	Bottino
2	1	1	2	1	1	—	—	—	113	54	59	Giussanico
7	1	2	6	4	2	1	1	—	137	92	95	Taiana
2	1	1	2	1	1	—	—	—	123	64	59	Alborésca
—	—	—	—	—	—	—	—	—	129	57	72	Brènzio
107	51	56	99	46	53	8	5	3	937	440	497	<b>Grifante</b>
67	35	32	63	31	32	4	4	—	551	266	285	Grifante
40	16	24	36	15	21	4	1	3	386	174	212	Cadenàbbia
145	117	28	137	110	27	8	7	1	2.313	1.127	1.186	<b>Guanzate</b>
72	40	32	69	37	32	3	3	—	846	404	442	<b>Intróbio</b>
32	28	4	8	4	4	24	24	—	292	141	151	<b>Introzzo</b>
132	69	63	127	65	62	5	4	1	4.550	2.271	2.279	<b>Inverigo</b>
3	2	1	3	2	1	—	—	—	205	101	104	Bigoncio *
68	39	29	66	38	28	2	1	1	1.571	806	765	Inverigo
32	17	15	30	15	15	2	2	—	1.144	548	596	Cremnago *
15	6	9	15	6	9	—	—	—	467	211	256	Villa Romanò *
14	5	9	13	4	9	1	1	—	1.163	605	558	Romanò Brianza *

**Popolazione presente, temporaneamente assente e residente nei Comuni**

**LOMBARDIA**

COMUNI E FRAZIONI DI CENSIMENTO	ALTIME- TRIA m. s/m	SUPERFICIE TERRI- TORIALE ha.	DENSITÀ PER km.²	POPOLAZIONE PRESENTE (di fatto)								
				IN COMPLESSO			CON DIMORA					
							abituale			temporanea		
				M	F	T	M	F	T	M	F	T
1	2	3	4	5	6	7	8	9	10	11	12	13
<b>Isola Comacina . . . . .</b>	<b>213</b>	<b>1.901</b>	<b>130</b>	<b>2.463</b>	<b>1.091</b>	<b>1.372</b>	<b>2.361</b>	<b>1.057</b>	<b>1.304</b>	<b>102</b>	<b>34</b>	<b>68</b>
Sala Comacina *	—	—	—	694	288	406	641	269	372	53	19	34
Colonno *	—	—	—	763	335	428	760	334	426	3	1	2
Ossúccio *	—	—	—	1.006	463	538	960	454	506	46	14	32
<b>Lágljo Brienno . . . . .</b>	<b>206</b>	<b>1.518</b>	<b>75</b>	<b>1.141</b>	<b>495</b>	<b>646</b>	<b>1.098</b>	<b>470</b>	<b>628</b>	<b>43</b>	<b>25</b>	<b>18</b>
Lágljo . . . . .	—	—	—	703	307	396	681	295	386	22	12	10
Brienno *	—	—	—	438	188	250	417	175	242	21	13	8
<b>Laino . . . . .</b>	<b>671</b>	<b>678</b>	<b>66</b>	<b>445</b>	<b>182</b>	<b>263</b>	<b>412</b>	<b>161</b>	<b>251</b>	<b>33</b>	<b>21</b>	<b>12</b>
<b>Lambrugo . . . . .</b>	<b>295</b>	<b>183</b>	<b>467</b>	<b>855</b>	<b>430</b>	<b>425</b>	<b>849</b>	<b>424</b>	<b>425</b>	<b>6</b>	<b>6</b>	<b>—</b>
<b>Lanzo d'Intelvi . . . . .</b>	<b>907</b>	<b>953</b>	<b>140</b>	<b>1.331</b>	<b>611</b>	<b>720</b>	<b>1.268</b>	<b>578</b>	<b>690</b>	<b>63</b>	<b>33</b>	<b>30</b>
Lanzo d'Intelvi	—	—	—	1.000	468	532	945	437	508	55	31	24
Scária Intelvi *	—	—	—	331	143	188	323	141	182	8	2	6
<b>Lasnigo . . . . .</b>	<b>569</b>	<b>564</b>	<b>82</b>	<b>460</b>	<b>225</b>	<b>235</b>	<b>423</b>	<b>222</b>	<b>201</b>	<b>37</b>	<b>3</b>	<b>34</b>
<b>Lecco . . . . .</b>	<b>214</b>	<b>4.593</b>	<b>736</b>	<b>33.827</b>	<b>15.949</b>	<b>17.878</b>	<b>32.714</b>	<b>15.405</b>	<b>17.309</b>	<b>1.113</b>	<b>544</b>	<b>569</b>
Lecco . . . . .	—	—	—	13.475	6.291	7.184	12.763	5.917	6.846	712	374	338
Castello sopra Lecco *	—	—	—	6.200	2.951	3.249	6.084	2.900	3.184	116	51	65
Bonacina	—	—	—	647	317	330	646	316	330	r	r	—
Galandra	—	—	—	563	269	299	557	265	292	rr	r	—
San Giovanni alla Ca- stagna *	—	—	—	2.261	1.045	1.216	2.244	1.039	1.205	17	6	11
Laorca *	—	—	—	1.762	852	910	1.752	847	905	10	5	5
Malavedo	—	—	—	863	414	449	859	412	447	r	r	—
Ráncio di Lecco *	—	—	—	2.545	1.125	1.420	2.450	1.117	1.333	95	8	87
Belleo *	—	—	—	592	290	302	589	287	302	3	3	—
Germanedo *	—	—	—	1.239	579	660	1.186	570	616	53	9	44
Acquate *	—	—	—	2.837	1.365	1.472	2.819	1.354	1.465	18	11	7
Maggiánico *	—	—	—	2.916	1.451	1.465	2.827	1.374	1.453	89	77	12
Chiuso	—	—	—	660	321	339	651	316	335	9	5	4
<b>Lézzeno . . . . .</b>	<b>208</b>	<b>2.253</b>	<b>79</b>	<b>1.791</b>	<b>891</b>	<b>900</b>	<b>1.786</b>	<b>887</b>	<b>899</b>	<b>5</b>	<b>4</b>	<b>1</b>
Lézzeno . . . . .	—	—	—	15	5	10	15	5	10	—	—	—
Bagnana . . . . .	—	—	—	234	110	124	231	108	123	3	2	—
Carzolina . . . . .	—	—	—	39	21	18	39	21	18	—	—	—
Ponsio . . . . .	—	—	—	79	37	42	79	37	42	—	—	—
Pescaù . . . . .	—	—	—	72	34	38	72	34	38	—	—	—
Calvasino . . . . .	—	—	—	116	56	60	116	56	60	—	—	—
Sormazzana . . . . .	—	—	—	86	43	43	86	43	43	—	—	—
Crotto . . . . .	—	—	—	51	23	28	51	23	28	—	—	—
Carvagnana . . . . .	—	—	—	110	57	53	110	57	53	—	—	—
Cavagnola . . . . .	—	—	—	7	2	5	7	2	5	—	—	—
Rozzo . . . . .	—	—	—	188	89	99	188	89	99	—	—	—
Sossana . . . . .	—	—	—	205	112	93	203	110	93	2	2	—
Sostra . . . . .	—	—	—	66	39	27	66	39	27	—	—	—
Cendrarò . . . . .	—	—	—	211	104	107	211	104	107	—	—	—
Mórbia . . . . .	—	—	—	9	5	4	9	5	4	—	—	—
Villa . . . . .	—	—	—	153	79	74	153	79	74	—	—	—
Casate . . . . .	—	—	—	150	75	75	150	75	75	—	—	—
<b>Lierna . . . . .</b>	<b>233</b>	<b>1.131</b>	<b>89</b>	<b>1.010</b>	<b>479</b>	<b>531</b>	<b>885</b>	<b>418</b>	<b>467</b>	<b>125</b>	<b>61</b>	<b>—</b>
Villa . . . . .	—	—	—	557	263	294	490	227	263	67	36	—
Mugiasco . . . . .	—	—	—	453	216	237	395	191	204	58	25	—
<b>Lieto Colle . . . . .</b>	<b>412</b>	<b>677</b>	<b>303</b>	<b>2.853</b>	<b>1.027</b>	<b>1.026</b>	<b>2.006</b>	<b>1.003</b>	<b>1.003</b>	<b>47</b>	<b>24</b>	<b>—</b>
Parè *	—	—	—	675	327	348	661	322	339	14	5	—
Cavallasca *	—	—	—	705	354	351	675	337	338	30	17	—
Drezzo *	—	—	—	673	346	327	670	344	326	3	2	—
<b>Límido Comasco . . . . .</b>	<b>276</b>	<b>448</b>	<b>262</b>	<b>1.175</b>	<b>580</b>	<b>595</b>	<b>1.169</b>	<b>579</b>	<b>590</b>	<b>6</b>	<b>1</b>	<b>—</b>
Límido Comasco . . . . .	—	—	—	783	380	403	779	379	400	4	1	—
Cascina Restelli . . . . .	—	—	—	392	200	192	390	200	190	2	—	—

**nelle Frazioni di censimento, nelle Province e nei Compartimenti**

*Provincia di Como*

POPOLAZIONE TEMPORANEAMENTE ASSENTE									POPOLAZIONE RESIDENTE			COMUNI E FRAZIONI DI CENSIMENTO
IN COMPLESSO			CHE SI TROVAVA						(legale)			
M	F	14	in altri Comuni del Regno			nelle Colonie e all'Estero			M	F	25	
			M	F	17	M	F	20				
249	162	87	151	75	76	98	87	11	2.610	1.219	1.391	<b>fsoia Comacina</b>
112	66	46	79	40	39	33	26	7	753	335	418	Sala Comacina *
82	65	17	32	19	13	50	46	4	542	399	443	Colonno *
55	31	24	40	16	24	15	15	—	1.015	485	530	Ossuccio *
151	124	27	58	37	21	93	87	6	1.249	594	655	<b>Láglio Brieno</b>
90	69	21	44	26	18	46	43	3	771	364	407	Láglio
61	55	6	14	11	3	47	44	3	478	230	248	Brieno *
127	103	24	49	28	21	78	75	3	539	264	275	<b>Laino</b>
39	24	15	38	23	15	1	1	—	888	448	440	<b>Lambrugo</b>
194	156	38	87	52	35	107	104	3	1.462	734	728	<b>Lanzo d'Intelvi</b>
129	96	33	67	36	31	62	60	2	1.074	533	541	Lanzo d'Intelvi
65	60	5	20	16	4	45	44	1	388	201	187	Scária Intelvi *
30	16	14	28	14	14	2	2	—	453	238	215	<b>Lasnigo</b>
843	529	314	799	494	305	44	35	9	33.557	15.934	17.623	<b>Lecco</b>
427	267	160	402	249	153	25	18	7	13.190	6.184	7.006	Lecco
168	109	59	163	104	59	5	5	—	6.252	3.009	3.243	Castello sopra Lecco *
9	4	5	9	4	5	—	—	—	655	320	335	Bonacina
15	10	5	15	10	5	—	—	—	572	275	297	Galandra
44	29	15	37	24	13	7	5	2	2.288	1.068	1.220	San Giovanni alla Ca- stagna *
26	12	14	26	12	14	—	—	—	1.778	859	919	Laorca *
10	3	7	10	3	7	—	—	—	860	415	474	Malavedo
74	49	25	74	49	25	—	—	—	2.524	1.166	1.358	Rancio di Lecco *
6	4	2	4	2	2	2	2	—	595	291	304	Belledo *
11	7	4	11	7	4	—	—	—	1.197	577	620	Germanedo *
46	31	15	44	29	15	2	2	—	2.865	1.335	1.480	Acquate *
41	21	20	38	18	20	3	3	—	2.868	1.395	1.473	Maggiánico *
5	2	3	5	2	3	—	—	—	656	328	338	Chiuso
70	41	29	47	22	25	23	19	4	1.856	928	928	<b>Lézzeno</b>
—	—	—	—	—	—	—	—	—	15	5	10	Lézzeno
7	4	3	7	4	3	—	—	—	238	112	126	Bagnana
1	—	1	1	—	1	—	—	—	39	21	18	Carzolina
7	4	3	5	3	2	2	1	—	80	37	43	Ponisio
5	2	3	3	—	3	2	2	1	79	38	41	Pescaù
3	3	—	—	—	3	2	2	—	121	58	63	Calvasino
4	3	1	2	1	1	3	3	—	89	46	43	Sormazzana
5	3	2	5	3	2	—	—	—	51	23	28	Crotto
5	3	2	5	3	2	5	3	2	114	60	54	Carvagnana
12	5	7	12	5	7	—	—	—	12	5	7	Cavagnola
2	2	—	1	1	—	—	—	—	193	92	101	Rozzo
9	5	4	7	3	4	—	—	—	215	115	100	Sossana
—	—	—	—	—	—	1	1	—	68	41	27	Sostra
2	1	1	2	1	1	—	—	—	220	109	111	Cendrarò
8	6	2	2	1	1	—	—	—	9	5	4	Mórbia
—	—	—	—	—	—	6	5	1	155	80	75	Villa
—	—	—	—	—	—	—	—	—	158	81	77	Casate
32	17	15	32	17	15	—	—	—	917	435	482	<b>Lierna</b>
25	13	12	25	13	12	—	—	—	515	240	275	Villa
7	4	3	7	4	3	—	—	—	402	195	207	Mugiasco
108	72	34	61	30	31	45	42	3	2.112	1.075	1.037	<b>Lieto Colle</b>
49	38	11	22	13	9	27	25	2	710	360	350	Parè *
37	21	16	30	15	15	7	6	1	712	358	354	Cavallasca *
20	13	7	9	2	7	11	11	—	690	357	333	Drezzo *
20	14	6	12	6	6	8	8	—	1.189	593	596	<b>Límido Comasco</b>
16	10	6	11	5	6	5	5	—	795	389	406	Límido Comasco
4	4	—	1	1	—	3	3	—	394	204	190	Cascina Restelli

## Popolazione presente, temporaneamente assente e residente nei Comuni,

### LOMBARDIA

COMUNI E FRAZIONI DI CENSIMENTO	ALTIME- TRIA m. s/m	SUPERFICIE TERRI- TORIALE ha.	DENSITÀ PER km.2	POPOLAZIONE PRESENTE (di fatto)								
				IN COMPLESSO			CON DIMORA					
				M F	M	F	abituale			temporanea		
							M F	M	F	M F	M	F
1	2	3	4	5	6	7	8	9	10	11	12	13
<b>Lipomo</b> . . . . .	384	246	230	565	283	282	565	283	282	—	—	—
<b>Lomagna</b> . . . . .	261	392	381	1.493	785	708	1.480	778	702	13	7	6
<b>Lomazzo</b> . . . . .	291	936	463	4.330	1.957	2.373	4.067	1.919	2.148	263	38	225
San Siro . . . . .	—	—	—	1.426	700	726	1.406	685	721	20	15	5
San Vito e Modesto . . . . .	—	—	—	2.328	968	1.360	2.091	948	1.143	237	20	217
Manera . . . . .	—	—	—	576	289	287	570	286	284	6	3	3
<b>Longone al Segrino</b> . . . . .	374	153	284	435	192	243	422	187	235	13	5	8
<b>Luisago</b> . . . . .	327	215	425	913	441	472	902	436	466	11	5	6
Luisago . . . . .	—	—	—	245	117	128	242	116	126	3	1	2
Portichetto . . . . .	—	—	—	668	324	344	660	320	340	8	4	4
<b>Lurago d'Erba</b> . . . . .	345	474	457	2.166	1.063	1.103	2.139	1.052	1.087	27	11	16
Lurago d'Erba . . . . .	—	—	—	781	377	404	771	373	398	10	4	6
Cadea . . . . .	—	—	—	436	219	217	426	215	211	10	4	6
Calpuno . . . . .	—	—	—	331	166	165	331	166	165	—	—	—
Colciago . . . . .	—	—	—	618	301	317	611	298	313	7	3	4
<b>Lurago Marinone</b> . . . . .	293	375	241	902	438	464	896	434	462	6	4	2
<b>Lurate Caccivio</b> . . . . .	326	592	802	4.748	2.196	2.552	4.692	2.172	2.520	56	24	32
Caccivio . . . . .	—	—	—	2.977	1.396	1.581	2.958	1.387	1.571	19	9	10
Lurate . . . . .	—	—	—	1.498	674	824	1.472	664	808	26	10	16
Castello . . . . .	—	—	—	273	126	147	262	121	141	11	5	6
<b>Malgrate</b> . . . . .	231	199	701	1.395	688	707	1.363	671	692	32	17	15
Porto . . . . .	—	—	—	407	199	208	400	196	204	7	3	4
Malgrate . . . . .	—	—	—	908	456	452	883	442	441	25	14	11
Gaggio . . . . .	—	—	—	80	33	47	80	33	47	—	—	—
<b>Mandello del Lario</b> . . . . .	203	4.177	111	4.638	2.181	2.457	4.521	2.131	2.390	117	50	67
Mandello del Lario . . . . .	—	—	—	1.683	741	942	1.621	716	905	62	25	37
Maggiana . . . . .	—	—	—	174	76	98	174	76	98	—	—	—
Molini . . . . .	—	—	—	332	145	187	325	144	181	7	1	6
Ròngio * . . . . .	—	—	—	2.109	1.021	1.088	2.074	1.009	1.065	35	12	23
Molina . . . . .	—	—	—	662	315	347	660	314	346	2	1	1
Palanzo . . . . .	—	—	—	192	100	92	191	99	92	1	1	—
Motteno . . . . .	—	—	—	266	139	127	262	137	125	4	2	2
Tonzánico . . . . .	—	—	—	704	321	333	676	313	363	28	8	20
Somana * . . . . .	—	—	—	448	212	236	446	212	234	2	—	2
Zeno . . . . .	—	—	—	182	91	91	182	91	91	—	—	—
Sonvigo . . . . .	—	—	—	119	56	63	118	56	62	1	—	1
Bórnico . . . . .	—	—	—	147	65	82	146	65	81	1	—	1
Ólcio * . . . . .	—	—	—	393	204	189	377	193	184	16	11	5
Moregge . . . . .	—	—	—	5	3	2	3	1	2	2	2	—
<b>Margno</b> . . . . .	712	1.277	49	624	263	361	610	257	353	14	6	8
Margno . . . . .	—	—	—	338	145	193	324	139	185	14	6	8
Crándola * . . . . .	—	—	—	165	66	99	165	66	99	—	—	—
Vegno . . . . .	—	—	—	121	52	69	121	52	69	—	—	—
<b>Mariano Comense</b> . . . . .	250	1.372	598	8.205	4.021	4.184	8.166	3.997	4.169	39	24	15
Mariano Comense . . . . .	—	—	—	7.678	3.749	3.929	7.640	3.725	3.915	38	24	14
Casale Perticato . . . . .	—	—	—	527	272	255	526	272	254	1	—	1
<b>Masliánico</b> . . . . .	225	133	1.556	2.070	1.051	1.019	2.046	1.036	1.010	24	15	9

nelle Frazioni di censimento, nelle Provincie e nei Compartimenti

*Provincia di Como*

POPOLAZIONE TEMPORANEAMENTE ASSENTE									POPOLAZIONE RESIDENTE			COMUNI E FRAZIONI DI CENSIMENTO
IN COMPLESSO			CHE SI TROVAVA						(legale)			
			in altri Comuni del Regno			nelle Colonie e all'Estero			M F	M	F	
M	F		M	F		M	F					
14	15	16	17	18	19	20	21	22	23	24	25	26
14	4	10	13	3	10	1	1	—	579	287	292	<b>Lipomo</b>
25	15	10	25	15	10	—	—	—	1.505	793	712	<b>Lomagna</b>
151	89	62	132	71	61	19	18	1	4.218	2.008	2.210	<b>Lomazzo</b>
49	27	22	41	20	21	8	7	1	1.455	712	743	San Siro
88	53	35	79	44	35	9	9	—	2.179	1.001	1.178	San Vito e Modesto
14	9	5	12	7	5	2	2	—	584	295	289	Manera
17	9	8	15	7	8	2	2	—	439	196	243	<b>Longone al Segrino</b>
49	39	10	30	20	10	19	19	—	951	475	476	<b>Luisago</b>
8	8	—	2	2	—	6	6	—	250	124	126	Luisago
41	31	10	23	18	10	13	13	—	701	351	350	Portichetto
57	35	22	55	33	22	2	2	—	2.196	1.087	1.109	<b>Lurago d'Erba</b>
36	22	14	36	22	14	—	—	—	807	395	412	Lurago d'Erba
9	7	2	8	6	2	1	1	—	435	222	213	Cadea
2	2	—	1	1	—	1	1	—	333	168	165	Calpuno
10	4	6	10	4	6	—	—	—	621	302	319	Colciago
30	23	7	28	21	7	2	2	—	926	457	469	<b>Lurago Marinone</b>
226	174	52	108	68	40	118	106	12	4.918	2.346	2.572	<b>Lurate Caccivio</b>
153	117	36	78	53	25	75	64	11	3.111	1.504	1.607	Caccivio
65	51	14	27	14	13	38	37	1	1.537	715	822	Lurate
8	6	2	3	1	2	5	5	—	270	127	143	Castello
49	21	28	49	21	28	—	—	—	1.412	692	720	<b>Malgrate</b>
18	10	8	18	10	8	—	—	—	418	206	212	Porto
30	10	20	30	10	20	—	—	—	913	452	461	Malgrate
1	1	—	1	1	—	—	—	—	81	34	47	Gúggio
130	78	52	121	71	50	9	7	2	4.651	2.209	2.442	<b>Mandello del Lário</b>
62	37	25	56	33	23	6	4	2	1.683	753	930	Mandello del Lário
8	4	4	8	4	4	—	—	—	174	76	98	Maggiana
44	27	17	42	25	17	2	2	—	333	148	183	Molini
13	8	5	13	8	5	—	—	—	2.118	1.036	1.082	Róggio *
8	6	2	7	5	2	1	1	—	673	322	351	Molina
11	6	5	10	5	5	1	1	—	199	105	94	Palanzo
11	7	4	11	7	4	—	—	—	273	143	130	Molteno
14	9	5	13	8	5	1	1	—	687	320	367	Tonzánico
6	4	2	6	4	2	—	—	—	460	221	239	Somana *
4	2	2	4	2	2	—	—	—	188	95	93	Zeno
4	2	2	4	2	2	—	—	—	122	58	64	Sonvigo
4	3	1	3	2	1	1	1	—	150	68	82	Bórnico
9	4	5	9	4	5	—	—	—	386	197	189	Ólcio *
1	1	—	1	1	—	—	—	—	4	2	2	Moregge
85	70	15	44	30	14	41	40	1	695	327	368	<b>Margno</b>
18	12	6	18	12	6	—	—	—	342	151	191	Margno
52	47	5	17	12	5	35	35	—	217	113	104	Crándola *
15	11	4	9	6	3	6	5	1	136	63	73	Vegno
109	67	42	108	66	42	1	1	—	8.275	4.064	4.211	<b>Mariano Comense</b>
103	66	37	102	65	37	1	1	—	7.743	3.791	3.952	Mariano Comense
6	1	5	6	1	5	—	—	—	532	273	259	Casale Perticato
65	46	19	54	38	16	11	8	3	2.111	1.082	1.029	<b>Masliánico</b>

## Popolazione presente, temporaneamente assente e residente nei Comuni,

### LOMBARDIA

COMUNI E FRAZIONI DI CENSIMENTO	ALTIME- TRIA m. s/m	SUPERFICIE TERRI- TORIALE ha.	DENSITÀ PER km. <sup>2</sup>	POPOLAZIONE PRESENTE (di fatto)								
				IN COMPLESSO			CON DIMORA					
							abituale			temporanea		
				M	F	T	M	F	T	M	F	T
1	2	3	4	5	6	7	8	9	10	11	12	13
<b>Menaggio</b> . . . . .	203	1.317	242	3.188	1.454	1.734	2.801	1.318	1.483	387	136	251
Menaggio . . . . .	—	—	—	2.215	976	1.239	1.865	855	1.010	350	121	229
Loveno sopra Menaggio *	—	—	—	693	340	353	664	329	335	29	11	18
Nobbio . . . . .	—	—	—	323	175	148	313	171	142	10	4	6
Croce *	—	—	—	280	138	142	272	134	138	8	4	4
<b>Merate</b> . . . . .	292	1.107	671	7.424	3.739	3.685	7.183	3.575	3.608	241	164	77
Merate . . . . .	—	—	—	4.080	1.993	2.087	3.852	1.835	2.017	228	158	70
Sabbioncello *	—	—	—	1.713	896	817	1.701	890	811	12	6	6
Pagnano . . . . .	—	—	—	719	363	356	716	361	355	3	2	1
Carsaniga . . . . .	—	—	—	441	221	220	434	217	217	7	4	3
Cicognola . . . . .	—	—	—	553	312	241	551	312	239	2	—	2
Sartirana Briantea *	—	—	—	1.036	549	487	1.036	549	487	—	—	—
Cassina Framantino . . . . .	—	—	—	468	251	217	468	251	217	—	—	—
Novate Brianza *	—	—	—	595	301	294	594	301	293	1	—	1
<b>Merone</b> . . . . .	275	325	427	1.387	681	706	1.383	679	704	4	2	2
Merone . . . . .	—	—	—	568	279	289	567	279	288	1	—	1
Moiana *	—	—	—	537	275	262	534	273	261	3	2	1
Ponte Nuovo *	—	—	—	282	127	155	282	127	155	—	—	—
<b>Missaglia</b> . . . . .	326	1.146	433	4.967	2.433	2.534	4.927	2.427	2.500	40	6	34
Missaglia . . . . .	—	—	—	2.131	1.023	1.108	2.096	1.018	1.078	35	5	30
Contra *	—	—	—	1.167	569	598	1.165	569	596	2	—	2
Marezzo *	—	—	—	745	356	389	743	355	388	2	1	1
Lomaniga *	—	—	—	924	485	439	923	485	438	1	—	1
<b>Molteno</b> . . . . .	268	319	548	1.747	829	918	1.742	827	915	5	2	3
<b>Moltrasio</b> . . . . .	247	886	191	1.692	847	845	1.604	789	815	88	58	30
<b>Monguzzo</b> . . . . .	366	369	265	978	490	488	972	486	486	6	4	2
Monguzzo . . . . .	—	—	—	720	364	356	717	362	355	3	2	1
Nobile . . . . .	—	—	—	258	126	132	255	124	131	3	2	1
<b>Montano Lucino</b> . . . . .	340	518	318	1.649	818	831	1.631	808	823	18	10	8
Lucino *	—	—	—	1.019	505	514	1.002	495	507	17	10	7
Montano Comasco *	—	—	—	630	313	317	629	313	316	1	—	1
<b>Montemezzo</b> . . . . .	466	914	38	343	152	191	341	151	190	2	1	1
Burano . . . . .	—	—	—	227	96	131	225	95	130	2	1	1
Cerceno . . . . .	—	—	—	59	26	33	59	26	33	—	—	—
Piazzolo . . . . .	—	—	—	33	17	16	33	17	16	—	—	—
Selva . . . . .	—	—	—	24	13	11	24	13	11	—	—	—
<b>Monticello</b> . . . . .	406	465	518	2.407	1.168	1.239	2.382	1.152	1.230	25	16	9
Monticello . . . . .	—	—	—	457	227	230	453	224	229	4	3	1
Cortenuova . . . . .	—	—	—	737	354	383	731	350	381	6	4	2
Torrevilla . . . . .	—	—	—	435	204	231	429	200	229	6	4	2
Casatevecchio . . . . .	—	—	—	231	106	125	231	106	125	—	—	—
Casirago . . . . .	—	—	—	547	277	270	538	272	266	9	5	4
<b>Montorfano</b> . . . . .	410	353	219	772	403	369	769	401	368	3	2	1
<b>Morterone</b> . . . . .	1.069	1.347	14	187	108	79	186	108	78	1	—	1
Morterone . . . . .	—	—	—	102	58	44	102	58	44	—	—	—
Olino . . . . .	—	—	—	85	50	35	84	50	34	1	—	1
Zuccaro . . . . .	—	—	—	—	—	—	—	—	—	—	—	—
<b>Musso</b> . . . . .	217	411	219	900	419	481	877	413	464	23	6	17



nelle Frazioni di censimento, nelle Province e nei Compartimenti

Provincia di Como

POPOLAZIONE TEMPORANEAMENTE ASSENTE									POPOLAZIONE RESIDENTE			COMUNI E FRAZIONI DI CENSIMENTO
IN COMPLESSO			CHE SI TROVAVA						(legale)			
			in altri Comuni del Regno			nelle Colonie e all'Estero						
M	F		M	F		M	F		M	F		
14	15	16	17	18	19	20	21	22	23	24	25	26
227	138	89	187	104	83	40	34	6	3.028	1.456	1.572	<b>Menaggio</b>
163	95	68	148	82	66	15	13	2	2.028	950	1.078	Menaggio
41	27	14	30	18	12	11	9	2	705	356	349	Loveno sopra Menaggio *
22	15	7	17	10	7	5	5	—	335	186	149	Nobiallo
23	16	7	9	4	5	14	12	2	295	150	145	Croce *
163	97	66	161	95	66	2	2	—	7.346	3.672	3.674	<b>Merate</b>
107	61	46	105	59	46	2	2	—	3.959	1.896	2.063	Merate
32	20	12	32	20	12	—	—	—	1.733	910	823	Sabbioncello *
7	5	2	7	5	2	—	—	—	723	366	317	Pagnano
19	10	9	19	10	9	—	—	—	453	227	226	Carsaniga
6	5	1	6	5	1	—	—	—	557	317	240	Cicognola
15	8	7	15	8	7	—	—	—	1.051	557	494	Sartirana Briantea *
7	4	3	7	4	3	—	—	—	475	255	220	Cassina Framartino
9	8	1	9	8	1	—	—	—	603	309	294	Novate Brianza *
31	19	12	30	18	12	1	1	—	1.414	698	716	<b>Merone</b>
—	—	—	—	—	—	—	—	—	567	279	288	Merone
15	9	6	15	9	6	—	—	—	549	282	267	Moiana *
16	10	6	15	9	6	1	1	—	298	137	161	Ponte Nuovo *
180	94	86	175	92	83	5	2	3	5.107	2.521	2.586	<b>Missaglia</b>
75	28	47	72	27	45	3	1	2	2.171	1.046	1.125	Missaglia
60	32	28	58	31	27	2	1	1	1.225	601	624	Contra *
35	29	6	35	29	6	—	—	—	778	384	394	Marezzo
10	5	5	10	5	5	—	—	—	933	490	443	Lomaniga *
66	35	31	66	35	31	—	—	—	1.808	862	946	<b>Molteno</b>
156	100	56	117	63	54	39	37	2	1.760	889	871	<b>Moltrasio</b>
8	5	3	8	5	3	—	—	—	980	491	489	<b>Monguzzo</b>
6	4	2	6	4	2	—	—	—	723	366	357	Monguzzo
2	1	1	2	1	1	—	—	—	257	125	132	Nobile
38	25	13	26	14	12	12	11	1	1.669	833	836	<b>Montano Lucino</b>
30	19	11	22	11	11	8	8	—	1.032	514	518	Lucino *
8	6	2	4	3	1	4	3	1	637	319	318	Montano Comasco *
18	10	8	14	6	8	4	4	—	359	161	198	<b>Montemezzo</b>
15	9	6	11	5	6	4	4	—	240	104	136	Burano
1	—	1	1	—	1	—	—	—	60	26	34	Cerceno
—	—	—	—	—	—	—	—	—	33	17	16	Piazzolo
2	1	1	2	1	1	—	—	—	26	14	12	Selva
105	77	28	105	77	28	—	—	—	2.487	1.229	1.258	<b>Monticello</b>
35	25	10	35	25	10	—	—	—	488	249	239	Monticello
28	23	5	28	23	5	—	—	—	759	373	386	Cortenuova
12	6	6	12	6	6	—	—	—	441	206	235	Torrevilla
13	11	2	13	11	2	—	—	—	244	117	127	Casatevecchio
17	12	5	17	12	5	—	—	—	555	284	271	Casirago
8	4	4	8	4	4	—	—	—	777	405	372	<b>Montorfano</b>
199	109	90	199	109	90	—	—	—	385	217	168	<b>Morterone</b>
47	25	22	47	25	22	—	—	—	149	83	66	Morterone
21	12	9	21	12	9	—	—	—	105	62	43	Olino
131	72	59	131	72	59	—	—	—	131	72	59	Zuccaro
13	5	8	12	4	8	1	1	—	890	418	472	<b>Musso</b>

## Popolazione presente, temporaneamente assente e residente nei Comuni,

### LOMBARDIA

COMUNI E FRAZIONI DI CENSIMENTO	ALTIME- TRIA m. s/m	SUPERFICIE TERRI- TORIALE ha.	DENSITÀ PER km. <sup>2</sup>	POPOLAZIONE PRESENTE (di fatto)								
				IN COMPLESSO			CON DIMORA					
				M	F	M	abituale			temporanea		
							M	F	M	F	M	F
1	2	3	4	5	6	7	8	9	10	11	12	13
<b>Nesso</b> . . . . .	275	1.503	92	1.385	582	803	1.365	576	789	20	6	14
Lissogno . . . . .	—	—	—	179	81	98	178	81	97	1	—	1
Borgo Cavagnola . . . . .	—	—	—	222	99	123	222	99	123	—	—	—
Castello . . . . .	—	—	—	212	90	122	210	90	120	2	—	2
Coatesa . . . . .	—	—	—	65	30	35	63	29	34	2	1	1
Vico . . . . .	—	—	—	242	95	147	236	92	144	6	3	3
Scerio . . . . .	—	—	—	70	26	44	70	26	44	—	—	—
Onzánigo . . . . .	—	—	—	126	51	75	120	50	70	6	1	5
Tronno . . . . .	—	—	—	79	29	50	78	29	49	1	—	1
Careno * . . . . .	—	—	—	190	81	109	188	80	103	2	1	1
<b>Nibionno</b> . . . . .	278	358	621	2.222	1.117	1.105	2.219	1.115	1.104	3	2	1
Tabiago . . . . .	—	—	—	371	184	187	371	184	187	—	—	—
Nibionno . . . . .	—	—	—	663	350	313	660	348	312	3	2	1
Cibrone . . . . .	—	—	—	1.188	583	605	1.188	583	605	—	—	—
<b>Oggiono</b> . . . . .	266	790	560	4.421	2.109	2.312	4.340	2.070	2.270	81	39	42
Oggiono . . . . .	—	—	—	3.694	1.748	1.946	3.628	1.713	1.915	66	35	31
Imbérido * . . . . .	—	—	—	727	361	366	712	357	355	15	4	11
<b>Olgiate Calco</b> . . . . .	285	1.185	407	4.822	2.439	2.383	4.775	2.421	2.354	47	18	29
Olgiate Mólgora . . . . .	—	—	—	1.415	722	693	1.409	720	689	6	2	4
Mondónico * . . . . .	—	—	—	1.461	731	730	1.451	727	724	10	4	6
Calco * . . . . .	—	—	—	1.946	986	960	1.915	974	941	31	12	19
Arlate . . . . .	—	—	—	317	163	154	316	163	153	1	—	1
<b>Olgiate Comasco</b> . . . . .	409	1.090	414	4.510	1.957	2.553	4.434	1.934	2.500	76	23	53
<b>Olginate</b> . . . . .	205	789	416	3.280	1.574	1.706	3.228	1.547	1.681	52	27	25
Olginate . . . . .	—	—	—	2.660	1.238	1.422	2.622	1.223	1.399	38	15	23
Capiate * . . . . .	—	—	—	381	198	183	367	186	181	14	12	2
Consonno * . . . . .	—	—	—	239	138	101	239	138	101	—	—	—
<b>Olíveto Lário</b> . . . . .	200	1.608	73	1.174	580	594	1.125	555	570	49	25	24
Vassena * . . . . .	—	—	—	385	180	205	372	173	199	13	7	6
Onno * . . . . .	—	—	—	438	230	208	415	216	199	23	14	9
Limonta * . . . . .	—	—	—	351	170	181	338	166	172	13	4	9
<b>Oltrona di San Mamette</b> . . . . .	370	271	340	922	451	471	912	444	468	10	7	3
<b>Orsenigo</b> . . . . .	390	446	244	1.089	542	547	1.078	534	544	11	8	3
Orsenigo . . . . .	—	—	—	865	434	431	856	428	428	9	6	3
Parzano . . . . .	—	—	—	224	108	116	222	106	116	2	2	—
<b>Osnago</b> . . . . .	249	442	703	3.106	1.523	1.583	3.064	1.504	1.560	42	19	23
<b>Pagnona</b> . . . . .	824	896	55	491	211	280	473	202	271	18	9	9
<b>Parlasco</b> . . . . .	675	298	58	174	82	92	174	82	92	—	—	—
<b>Pasturo</b> . . . . .	641	2.214	50	1.115	563	552	1.089	553	536	26	10	16
Pasturo . . . . .	—	—	—	893	455	438	869	445	424	24	10	14
Baiedo * . . . . .	—	—	—	222	108	114	220	108	112	2	—	2
<b>Péllio Intelvi</b> . . . . .	748	1.019	73	748	343	405	717	327	390	31	16	15
Péllio Inferiore . . . . .	—	—	—	385	170	215	358	156	202	27	14	13
Péllio Superiore . . . . .	—	—	—	363	173	190	359	171	188	4	2	2
<b>Pianello del Lário</b> . . . . .	221	984	111	1.096	440	656	1.073	437	636	23	3	20
<b>Pigra</b> . . . . .	881	433	102	443	175	268	439	171	268	4	4	—

nelle Frazioni di censimento, nelle Provincie e nei Compartimenti

Provincia di Como

POPOLAZIONE TEMPORANEAMENTE ASSENTE									POPOLAZIONE RESIDENTE			COMUNI E FRAZIONI DI CENSIMENTO
IN COMPLESSO			CHE SI TROVAVA						(legale)			
			in altri Comuni del Regno			nelle Colonie e all' Estero			M F	M	F	
M	F		M	F		M	F					
14	15	16	17	18	19	20	21	22	23	24	25	26
243	212	31	82	52	30	161	160	1	1.608	788	820	<b>Nesso</b>
26	21	5	11	7	4	15	14	1	204	102	102	Lissogno
36	30	6	13	7	6	23	23	—	258	129	129	Borgo Cavagnola
28	23	5	16	11	5	12	12	—	238	113	125	Castello
4	3	1	3	2	1	1	1	—	67	32	35	Coatesa
50	47	3	7	4	3	43	43	—	286	139	147	Vico
22	17	5	11	6	5	11	11	—	92	43	49	Scerio
21	20	1	5	4	1	16	16	—	141	70	71	Onzánigo
13	10	3	4	1	3	9	9	—	91	39	52	Tronno
43	41	2	12	10	2	31	31	—	231	121	110	Careno *
29	14	15	29	14	15	—	—	—	2.248	1.129	1.119	<b>Nibbionno</b>
1	1	—	1	1	—	—	—	—	372	185	187	Tabiago
14	9	5	14	9	5	—	—	—	674	357	317	Nibionno
14	4	10	14	4	10	—	—	—	1.202	587	615	Cibrone
179	102	77	172	95	77	7	7	—	4.519	2.172	2.347	<b>Oggiono</b>
161	89	72	155	83	72	6	6	—	3.789	1.802	1.987	Oggiono
18	13	5	17	12	5	1	1	—	730	370	360	Imbérdo *
143	75	68	143	75	68	—	—	—	4.918	2.496	2.422	<b>Olgiate Calco</b>
51	30	21	51	30	21	—	—	—	1.460	750	710	Olgiate Mólgora
34	14	20	34	14	20	—	—	—	1.485	741	744	Mondónico *
58	31	27	58	31	27	—	—	—	1.973	1.005	968	Calco *
10	8	2	10	8	2	—	—	—	326	171	155	Arlate
437	395	42	128	87	41	309	308	1	4.871	2.329	2.542	<b>Olgiate Comasco</b>
74	38	36	74	38	36	—	—	—	3.302	1.585	1.717	<b>Olginate</b>
68	36	32	68	36	32	—	—	—	2.690	1.259	1.431	Olginate
6	2	4	6	2	4	—	—	—	373	188	185	Capiate *
—	—	—	—	—	—	—	—	—	239	138	101	Consonno *
78	32	46	68	23	45	10	9	1	1.203	587	616	<b>Oliveto Lário</b>
25	14	11	21	10	11	4	4	—	397	187	210	Vassena *
16	4	12	16	4	12	—	—	—	431	220	211	Onno *
37	14	23	31	9	22	6	5	1	375	180	195	Limonta *
47	40	7	20	13	7	27	27	—	959	484	475	<b>Oltrona di San Mamette</b>
27	17	10	16	8	8	11	9	2	1.105	551	554	<b>Orsenigo</b>
26	16	10	15	7	8	11	9	2	882	444	438	Orsenigo
1	1	—	1	1	—	—	—	—	223	107	116	Parzano
87	57	30	87	57	30	—	—	—	3.151	1.561	1.590	<b>Osnago</b>
62	55	7	42	35	7	20	20	—	535	257	278	<b>Pagnona</b>
20	9	11	20	9	11	—	—	—	194	91	103	<b>Parlasco</b>
162	81	81	161	80	81	1	1	—	1.251	634	617	<b>Pasturo</b>
130	64	66	129	63	66	1	1	—	999	509	490	Pasturo
32	17	15	32	17	15	—	—	—	252	125	127	Baiedo *
176	108	68	111	49	62	65	59	6	893	435	458	<b>Péllio Intelvi</b>
92	59	33	61	31	30	31	28	3	450	215	235	Péllio Inferiore
84	49	35	50	18	32	34	31	3	443	220	223	Péllio Superiore
35	24	11	27	16	11	8	8	—	1.108	461	647	<b>Pianello del Lário</b>
139	104	35	67	34	33	72	70	2	578	275	303	<b>Pigra</b>

**Popolazione presente, temporaneamente assente e residente nei Comuni,**

**LOMBARDIA**

COMUNI E FRAZIONI DI CENSIMENTO	ALTIME- TRIA in. s/m	SUPERFICIE TERRI- TORIALE ha.	DENSITÀ PER km.²	POPOLAZIONE PRESENTE (di fatto)								
				IN COMPLESSO			CON DIMORA					
							abituale			temporanea		
				M	F	T	M	F	T	M	F	T
1	2	3	4	5	6	7	8	9	10	11	12	13
<b>Plésio</b> . . . . .	575	1.698	50	843	336	507	833	334	499	10	2	8
Ligómena . . . . .	—	—	—	191	77	114	186	76	110	5	1	4
Plésio . . . . .	—	—	—	154	64	90	152	64	88	2	—	2
Calveséglio . . . . .	—	—	—	57	22	35	56	22	34	1	—	1
Logo . . . . .	—	—	—	133	64	69	133	64	69	—	—	—
Barna . . . . .	—	—	—	156	64	92	155	63	92	1	1	—
Breglia * . . . . .	—	—	—	152	45	107	151	45	106	1	—	1
<b>Pognana</b> . . . . .	307	499	156	780	345	435	764	339	425	16	6	10
Pognana . . . . .	—	—	—	242	102	140	238	101	137	4	1	3
Quarzano . . . . .	—	—	—	253	111	142	247	108	139	6	3	3
Rovasco . . . . .	—	—	—	73	35	38	73	35	38	—	—	—
Canzaga . . . . .	—	—	—	138	62	76	138	62	76	—	—	—
Riva di Pognana . . . . .	—	—	—	74	35	39	68	33	35	6	2	4
<b>Ponna</b> . . . . .	870	600	73	440	184	256	405	165	240	35	19	16
Ponna Superiore . . . . .	—	—	—	323	138	185	290	119	171	33	19	14
Ponna Inferiore . . . . .	—	—	—	117	46	71	115	46	69	2	—	2
<b>Ponte Lambro</b> . . . . .	305	343	517	1.772	845	927	1.684	812	872	88	33	55
Ponte Lambro * . . . . .	—	—	—	1.221	568	653	1.154	551	603	67	17	50
Fucina e Mazzónio . . . . .	—	—	—	389	163	226	346	158	188	43	5	38
Busnigallo . . . . .	—	—	—	135	61	74	133	61	72	2	—	2
Lezza * . . . . .	—	—	—	551	277	274	530	261	269	21	16	5
<b>Porlezza</b> . . . . .	271	1.872	122	2.280	1.081	1.199	1.981	873	1.108	299	208	91
Porlezza . . . . .	—	—	—	1.474	729	745	1.183	524	659	291	205	86
Cima * . . . . .	—	—	—	330	148	182	327	148	179	3	—	3
Tavordo * . . . . .	—	—	—	476	204	272	471	201	270	5	3	2
Agria . . . . .	—	—	—	206	91	115	203	89	114	3	2	1
<b>Premana</b> . . . . .	942	3.372	37	1.262	540	722	1.244	535	709	18	5	13
Premana . . . . .	—	—	—	1.250	533	717	1.235	529	706	15	4	11
Ponte di Premana . . . . .	—	—	—	12	7	5	9	6	3	3	1	2
<b>Primaluna</b> . . . . .	550	2.282	56	1.287	593	694	1.286	593	693	1	—	1
Primaluna . . . . .	—	—	—	382	165	217	381	165	216	1	—	1
Cortábbio * . . . . .	—	—	—	388	179	209	388	179	209	—	—	—
Pessina Valsassina * . . . . .	—	—	—	119	56	63	119	56	63	—	—	—
Barcone . . . . .	—	—	—	214	101	113	214	101	113	—	—	—
Vimogno * . . . . .	—	—	—	184	92	92	184	92	92	—	—	—
<b>Prosérpio</b> . . . . .	450	235	218	512	233	279	512	233	279	—	—	—
<b>Pusiano</b> . . . . .	266	323	222	717	333	384	699	327	372	18	6	12
<b>Rampónio Verna</b> . . . . .	695	536	107	572	226	346	570	224	346	2	2	—
Ramponio * . . . . .	—	—	—	405	163	242	403	161	242	2	2	—
Verna * . . . . .	—	—	—	167	63	104	167	63	104	—	—	—
<b>Rébbio</b> . . . . .	299	242	1.169	2.830	1.346	1.484	2.682	1.287	1.395	148	59	89
<b>Robbiate Paderno</b> . . . . .	267	1.139	443	5.043	2.530	2.513	4.952	2.465	2.487	91	65	26
Robbiate . . . . .	—	—	—	1.900	935	965	1.887	927	960	13	8	5
Terzuolo . . . . .	—	—	—	734	343	391	732	343	389	2	—	2
Paderno d'Adda * . . . . .	—	—	—	1.840	933	907	1.781	884	897	59	49	10
Imbersago * . . . . .	—	—	—	1.303	662	641	1.284	654	630	19	8	11
Sabbione . . . . .	—	—	—	471	252	219	464	249	215	7	3	4
<b>Ródero</b> . . . . .	394	249	274	683	260	423	680	260	420	3	—	3

**nelle Frazioni di censimento, nelle Provincie e nei Compartimenti**

*Provincia di Como*

POPOLAZIONE TEMPORANEAMENTE ASSENTE									POPOLAZIONE RESIDENTE			COMUNI E FRAZIONI DI CENSIMENTO
IN COMPLESSO			CHE SI TROVAVA						(legale)			
			in altri Comuni del Regno			nelle Colonie e all'Estero			M F	M	F	
M	F		M	F		M	F					
14	15	16	17	18	19	20	21	22	23	24	25	26
160	119	41	67	28	39	93	91	2	993	453	540	<b>Plésio</b>
28	17	11	18	8	10	10	9	1	214	93	121	Ligómena
25	21	4	9	5	4	16	16	—	177	85	92	Plésio
6	4	2	2	—	2	4	4	—	62	26	36	Calveséglio
12	7	5	8	3	5	4	4	—	145	71	74	Lego
36	23	13	22	10	12	14	13	1	191	86	105	Barna
53	47	6	8	2	6	45	45	—	204	92	112	Brégliá *
166	124	42	62	23	39	104	101	3	930	463	467	<b>Pognana</b>
47	33	9	16	7	9	31	31	—	285	139	146	Pognana
58	40	18	19	3	16	39	37	2	305	148	157	Quarzano
16	12	4	7	3	4	9	9	—	89	47	42	Rovasco
35	28	7	14	8	6	21	20	1	173	90	83	Canzaga
10	6	4	6	2	4	4	4	—	78	39	39	Riva di Pognana
118	95	23	50	28	22	68	67	1	523	260	263	<b>Ponna</b>
76	66	10	31	21	10	45	45	—	366	185	181	Ponna Superiore
42	29	13	19	7	12	23	22	1	157	75	82	Ponna Inferiore
27	13	14	27	13	14	—	—	—	1.711	825	886	<b>Ponte Lambro</b>
17	9	8	17	9	8	—	—	—	1.171	560	611	Ponte Lambro *
3	2	1	3	2	1	—	—	—	349	160	189	Fucina e Mazzónio
3	2	1	3	2	1	—	—	—	136	63	73	Busnigallo
10	4	6	10	4	6	—	—	—	540	265	275	Lezza *
276	200	76	154	101	53	122	99	23	2.257	1.073	1.184	<b>Porlezza</b>
159	113	46	97	60	37	62	53	9	1.342	637	705	Porlezza
50	33	17	24	17	7	26	16	10	377	181	196	Cima *
67	54	13	33	24	9	34	30	4	538	255	283	Tavordo *
30	23	7	17	12	5	13	11	2	233	112	121	Agria
71	51	20	62	42	20	9	9	—	1.315	586	729	<b>Premana</b>
70	51	19	61	42	19	9	9	—	1.305	580	725	Premana
1	—	1	1	—	1	—	—	—	10	6	4	Ponte di Premana
141	91	50	136	86	50	5	5	—	1.427	684	743	<b>Primaluna</b>
39	23	16	39	23	16	—	—	—	420	188	232	Primaluna
26	17	9	23	14	9	3	3	—	414	196	218	Cortábbio *
9	7	2	9	7	2	—	—	—	128	63	65	Pessina Valsassina *
26	18	8	26	18	8	—	—	—	240	119	121	Barcone *
41	26	15	39	24	15	2	2	—	225	118	107	Vimogno *
4	4	—	4	4	—	—	—	—	516	237	279	<b>Prosépio</b>
22	12	10	22	12	10	—	—	—	721	339	382	<b>Pusiano</b>
115	96	19	49	32	17	66	64	2	685	320	365	<b>Rampónio Verna</b>
75	64	11	28	18	10	47	46	1	478	225	253	Ramponio *
40	32	8	21	14	7	19	18	1	207	95	112	Verna *
284	136	148	275	132	143	9	4	5	2.966	1.423	1.543	<b>Rébbio</b>
142	86	56	127	72	55	15	14	1	5.094	2.551	2.543	<b>Robbiate Paderno</b>
46	30	16	42	27	15	4	3	1	1.933	957	976	Robbiate
24	18	6	24	18	6	—	—	—	716	361	395	Terzuolo
51	29	22	48	26	22	3	3	—	1.832	913	919	Paderno d'Adda *
45	27	18	37	19	18	8	8	—	1.329	681	648	Imbersago *
16	11	5	13	8	5	3	3	—	480	260	220	Sabbione
110	106	4	11	9	2	99	97	2	790	366	424	<b>Ródero</b>

Popolazione presente, temporaneamente assente e residente nei Comuni,

LOMBARDIA

COMUNI E FRAZIONI DI CENSIMENTO	ALTIME- TRIA m. s/m	SUPERFICIE TERRI- TORIALE ha.	DENSITÀ PER km. <sup>2</sup>	POPOLAZIONE PRESENTE (di fatto)								
				IN COMPLESSO			CON DIMORA					
							abituale			temporanea		
				M	F		M	F		M	F	
5	6	7	8	9	10	11	12	13				
<b>Rógeno</b> . . . . .	<b>290</b>	<b>484</b>	<b>413</b>	<b>2.001</b>	<b>1.015</b>	<b>986</b>	<b>2.001</b>	<b>1.015</b>	<b>986</b>	—	—	—
Rógeno . . . . .	—	—	—	1.292	675	617	1.292	675	617	—	—	—
Casletto * . . . . .	—	—	—	709	340	369	709	340	369	—	—	—
<b>Ronago</b> . . . . .	<b>362</b>	<b>210</b>	<b>355</b>	<b>746</b>	<b>403</b>	<b>343</b>	<b>741</b>	<b>401</b>	<b>340</b>	<b>5</b>	<b>2</b>	<b>3</b>
<b>Rovi Porro</b> . . . . .	<b>238</b>	<b>910</b>	<b>697</b>	<b>6.347</b>	<b>3.077</b>	<b>3.270</b>	<b>6.317</b>	<b>3.069</b>	<b>3.248</b>	<b>30</b>	<b>8</b>	<b>22</b>
Rovellasca * . . . . .	—	—	—	3.050	1.469	1.581	3.029	1.463	1.566	21	6	15
Rovello Porro * . . . . .	—	—	—	3.117	1.524	1.593	3.109	1.522	1.587	8	2	6
Manera di Rovellasco * . . . . .	—	—	—	180	84	96	179	84	95	1	—	1
<b>San Bartolomeo Val Cavar- gna</b> . . . . .	<b>819</b>	<b>2.441</b>	<b>67</b>	<b>1.644</b>	<b>582</b>	<b>1.062</b>	<b>1.635</b>	<b>577</b>	<b>1.058</b>	<b>9</b>	<b>5</b>	<b>4</b>
San Bartolomeo Val Cavargna . . . . .	—	—	—	1.063	351	712	1.058	348	710	5	3	2
Tavaino . . . . .	—	—	—	532	166	366	528	163	365	4	3	1
Calbino . . . . .	—	—	—	244	79	165	243	79	164	1	—	1
Vora . . . . .	—	—	—	128	48	80	128	48	80	—	—	—
Sora . . . . .	—	—	—	159	58	101	159	58	101	—	—	—
San Nazzero Val Ca- vargna * . . . . .	—	—	—	581	231	350	577	229	348	4	2	2
Bubegno . . . . .	—	—	—	347	143	204	344	142	202	3	1	2
Rúgino . . . . .	—	—	—	66	24	42	66	24	42	—	—	—
Burena . . . . .	—	—	—	109	45	64	108	44	64	1	1	—
Cardè . . . . .	—	—	—	59	19	40	59	19	40	—	—	—
<b>San Fedele</b> . . . . .	<b>732</b>	<b>1.098</b>	<b>98</b>	<b>1.076</b>	<b>491</b>	<b>585</b>	<b>1.059</b>	<b>484</b>	<b>575</b>	<b>17</b>	<b>7</b>	<b>10</b>
San Fedele . . . . .	—	—	—	947	427	520	930	420	510	17	7	10
San Fedele Superiore . . . . .	—	—	—	288	103	185	282	103	179	6	—	6
San Fedele Inferiore . . . . .	—	—	—	659	324	335	648	317	331	11	7	4
Erbonne . . . . .	—	—	—	129	64	65	129	64	65	—	—	—
<b>San Fermo della Battaglia</b> . . . . .	<b>394</b>	<b>313</b>	<b>346</b>	<b>1.084</b>	<b>589</b>	<b>495</b>	<b>1.023</b>	<b>556</b>	<b>467</b>	<b>61</b>	<b>33</b>	<b>28</b>
Vergosa . . . . .	—	—	—	205	109	96	205	109	96	—	—	—
Trinità . . . . .	—	—	—	202	125	77	202	125	77	—	—	—
Mornago . . . . .	—	—	—	262	141	121	253	136	117	9	5	4
San Fermo della Batta- glia . . . . .	—	—	—	221	120	101	184	96	88	37	24	13
La Costa . . . . .	—	—	—	194	94	100	179	90	89	15	4	11
<b>Santa Maria di Rovagnate</b> . . . . .	<b>332</b>	<b>1.174</b>	<b>327</b>	<b>3.837</b>	<b>1.971</b>	<b>1.866</b>	<b>3.808</b>	<b>1.959</b>	<b>1.849</b>	<b>29</b>	<b>12</b>	<b>17</b>
Rovagnate * . . . . .	—	—	—	1.260	637	623	1.260	637	623	—	—	—
Santa Maria Hoè * . . . . .	—	—	—	1.004	515	489	996	512	484	8	3	5
Pérego * . . . . .	—	—	—	1.040	549	491	1.024	542	482	16	7	9
Bagaggera * . . . . .	—	—	—	533	270	263	528	268	260	5	2	3
<b>Santa Maria Rezzónico</b> . . . . .	<b>225</b>	<b>1.855</b>	<b>128</b>	<b>2.371</b>	<b>986</b>	<b>1.385</b>	<b>2.352</b>	<b>977</b>	<b>1.375</b>	<b>19</b>	<b>9</b>	<b>10</b>
Sant'Abbondio * . . . . .	—	—	—	812	347	465	803	342	461	9	5	4
San Siro * . . . . .	—	—	—	1.019	401	618	1.015	399	616	4	2	2
Rezzónico * . . . . .	—	—	—	540	238	302	534	236	298	6	2	4
<b>Santa Valéria</b> . . . . .	<b>803</b>	<b>2.140</b>	<b>83</b>	<b>1.774</b>	<b>866</b>	<b>908</b>	<b>1.729</b>	<b>848</b>	<b>881</b>	<b>45</b>	<b>18</b>	<b>27</b>
Cáglío * . . . . .	—	—	—	538	253	285	524	247	277	14	6	8
Sormano * . . . . .	—	—	—	850	410	440	823	399	424	27	11	16
Rezzago * . . . . .	—	—	—	386	203	183	382	202	180	4	1	3
<b>Schignano</b> . . . . .	<b>600</b>	<b>1.023</b>	<b>125</b>	<b>1.278</b>	<b>496</b>	<b>782</b>	<b>1.242</b>	<b>483</b>	<b>759</b>	<b>36</b>	<b>13</b>	<b>23</b>
Occagno . . . . .	—	—	—	787	309	478	772	300	472	15	9	6
Retegno . . . . .	—	—	—	119	49	70	117	49	68	2	—	2
Avrásccio . . . . .	—	—	—	165	54	111	161	53	108	4	1	3
Molóbio . . . . .	—	—	—	66	35	31	66	35	31	—	—	—
Perla . . . . .	—	—	—	103	38	65	89	35	54	14	3	11
Vésbio . . . . .	—	—	—	18	4	14	18	4	14	—	—	—
Almanno . . . . .	—	—	—	20	7	13	19	7	12	1	—	1

nelle Frazioni di censimento, nelle Provincie e nei Compartimenti

*Provincia di Como*

POPOLAZIONE TEMPORANEAMENTE ASSENTE									POPOLAZIONE RESIDENTE			COMUNI E FRAZIONI DI CENSIMENTO
IN COMPLESSO			CHE SI TROVAVA						(legale)			
			in altri Comuni del Regno			nelle Colonie e all'Estero			M F	M	F	
M F	M	F	M F	M	F	M F	M	F				
14	15	16	17	18	19	20	21	22	23	24	25	26
36	27	9	33	24	9	3	3	—	2.037	1.042	995	<b>Rógeno</b>
31	22	9	29	20	9	2	2	—	1.323	697	626	Rógeno
5	5	—	4	4	—	1	1	—	714	345	369	Casletto *
57	39	18	32	16	16	25	23	2	798	440	358	<b>Ronago</b>
137	88	49	126	80	46	11	8	3	6.454	3.157	3.297	<b>Roví Porro</b>
60	44	16	53	38	15	7	6	1	3.089	1.507	1.582	Rovellasca *
66	38	28	63	36	27	3	2	1	3.175	1.560	1.615	Rovello Porro *
11	6	5	10	6	4	1	—	1	190	90	100	Manera di Rovellasco *
471	376	95	154	85	69	317	291	26	2.106	953	1.153	<b>San Bartolomeo Val Cavar- gna</b>
342	286	56	52	18	34	290	268	22	1.400	634	766	San Bartolomeo Val Cavargna
180	151	29	22	6	16	158	145	13	708	314	394	Tavaino
84	67	17	12	2	10	72	65	7	327	146	181	Calbino
47	38	9	8	1	7	39	37	2	175	86	89	Vora
31	30	1	10	9	1	21	21	—	190	88	102	Sora
129	90	39	102	67	35	27	23	4	706	319	387	San Nazzaro Val Ca- vargna *
69	43	26	61	38	23	8	5	3	413	185	228	Bubegno
17	11	6	14	8	6	3	3	—	83	45	48	Rúgino
28	25	3	20	17	3	8	8	—	136	69	67	Burena
15	11	4	7	4	3	8	7	1	74	30	44	Cardè
167	124	43	86	51	35	81	73	8	1.226	608	618	<b>San Fedele</b>
164	121	43	86	51	35	78	70	8	1.094	541	553	San Fedele
64	53	11	31	21	10	33	32	1	346	156	190	San Fedele Superiore
100	68	32	55	30	25	45	38	7	748	385	363	San Fedele Inferiore
3	3	—	—	—	—	3	3	—	132	67	65	Erbonne
22	8	14	20	6	14	2	2	—	1.045	564	481	<b>San Fermo della Battaglia</b>
—	—	—	—	—	—	—	—	—	205	109	96	Vergosa
3	1	2	3	1	2	—	—	—	205	126	79	Trinità
3	2	1	2	1	1	1	1	—	256	138	118	Mornago
6	2	4	5	1	4	1	1	—	190	98	92	San Fermo della Batta- glia
10	3	7	10	3	7	—	—	—	189	93	96	La Costa
56	36	20	53	33	20	3	3	—	3.864	1.995	1.869	<b>Santa Maria di Rovagnate</b>
11	8	3	11	8	3	—	—	—	1.271	645	626	Rovagnate *
23	14	9	22	13	9	1	1	—	1.019	526	493	Santa Maria Hoè *
20	13	7	18	11	7	2	2	—	1.044	555	489	Pérego *
2	1	1	2	1	1	—	—	—	530	269	261	Bagaggera *
495	387	108	162	65	97	333	322	11	2.847	1.364	1.483	<b>Santa Maria Rezzónico</b>
148	114	34	60	27	33	88	87	1	951	456	495	Sant'Abbondio *
245	197	48	52	12	40	193	185	8	1.260	596	664	San Siro *
102	76	26	50	26	24	52	50	2	636	312	324	Rezzónico *
98	54	44	83	44	39	15	10	5	1.827	902	925	<b>Santa Valéria</b>
34	16	18	31	15	16	3	1	2	558	263	295	Cáglío *
38	20	18	27	12	15	11	8	3	861	419	442	Sormano *
26	18	8	25	17	8	1	1	—	408	220	188	Rezzago *
391	308	83	125	68	57	266	240	26	1.633	791	842	<b>Schignano</b>
216	180	36	62	38	24	154	142	12	988	480	508	Occagno
36	25	11	11	6	5	25	19	6	153	74	79	Retegno
65	52	13	17	7	10	48	45	3	226	105	121	Avrásccio
13	10	3	5	2	3	8	8	—	79	45	34	Molóbio
35	27	8	20	13	7	15	14	1	124	62	62	Perla
16	6	10	9	2	7	7	4	3	34	10	24	Vésbio
10	8	2	1	—	1	9	8	1	29	15	14	Almanno

## Popolazione presente, temporaneamente assente e residente nei Comuni,

### LOMBARDIA

COMUNI E FRAZIONI DI CENSIMENTO	ALTIME- TRIA m. s/m	SUPERFICIE TERRI- TORIALE ha.	DENSITÀ PER km.2	POPOLAZIONE PRESENTE (di fatto)								
				IN COMPLESSO			CON DIMORA					
							abituale			temporanea		
				M	F	T	M	F	T	M	F	T
1	2	3	4	5	6	7	8	9	10	11	12	13
<b>Senna Comasco . . . . .</b>	<b>296</b>	<b>274</b>	<b>181</b>	<b>497</b>	<b>250</b>	<b>247</b>	<b>482</b>	<b>239</b>	<b>243</b>	<b>15</b>	<b>11</b>	<b>4</b>
Senna Comasco . . . . .	—	—	—	172	86	86	161	77	84	11	9	2
Santa Maria . . . . .	—	—	—	75	40	35	75	40	35	—	—	—
Molinazzo . . . . .	—	—	—	28	16	12	28	16	12	—	—	—
Navedano . . . . .	—	—	—	222	108	114	218	106	112	4	2	2
<b>Séprio . . . . .</b>	<b>272</b>	<b>2.136</b>	<b>250</b>	<b>5.337</b>	<b>2.614</b>	<b>2.723</b>	<b>5.259</b>	<b>2.573</b>	<b>2.686</b>	<b>78</b>	<b>41</b>	<b>37</b>
Carbonate * . . . . .	—	—	—	948	459	489	926	444	482	22	15	7
Locate Varesino * . . . . .	—	—	—	1.735	867	868	1.721	861	860	14	6	8
Mozzate * . . . . .	—	—	—	2.032	991	1.041	1.996	972	1.024	36	19	17
San Martino * . . . . .	—	—	—	622	297	325	616	296	320	6	1	5
Santa Maria . . . . .	—	—	—	203	90	113	201	89	112	2	1	1
<b>Sirone . . . . .</b>	<b>276</b>	<b>324</b>	<b>425</b>	<b>1.377</b>	<b>645</b>	<b>732</b>	<b>1.371</b>	<b>642</b>	<b>729</b>	<b>6</b>	<b>3</b>	<b>3</b>
<b>Solbiate . . . . .</b>	<b>445</b>	<b>414</b>	<b>259</b>	<b>1.073</b>	<b>530</b>	<b>543</b>	<b>994</b>	<b>456</b>	<b>538</b>	<b>79</b>	<b>74</b>	<b>5</b>
Solbiate Comasco . . . . .	—	—	—	757	389	368	680	316	364	77	73	4
Concagno . . . . .	—	—	—	316	141	175	314	140	174	2	1	1
<b>Sórico . . . . .</b>	<b>204</b>	<b>2.333</b>	<b>49</b>	<b>1.145</b>	<b>538</b>	<b>607</b>	<b>1.104</b>	<b>511</b>	<b>593</b>	<b>41</b>	<b>27</b>	<b>14</b>
Sórico . . . . .	—	—	—	411	186	225	406	182	224	5	4	1
Albionico * . . . . .	—	—	—	203	102	101	202	101	101	1	1	—
Bugiallo * . . . . .	—	—	—	131	62	69	131	62	69	—	—	—
Dolo * . . . . .	—	—	—	110	45	65	110	45	65	—	—	—
Dáscio . . . . .	—	—	—	178	83	95	175	81	94	3	2	1
Piano Spagna . . . . .	—	—	—	59	33	26	36	19	17	23	14	9
Rosselli . . . . .	—	—	—	53	27	26	44	21	23	9	6	3
<b>Stazzona Germásino . . . . .</b>	<b>506</b>	<b>2.573</b>	<b>32</b>	<b>811</b>	<b>389</b>	<b>422</b>	<b>802</b>	<b>384</b>	<b>418</b>	<b>9</b>	<b>5</b>	<b>4</b>
Morbio * . . . . .	—	—	—	139	60	79	136	58	78	3	2	1
Germásino * . . . . .	—	—	—	247	125	122	245	124	121	2	1	1
Albaredo * . . . . .	—	—	—	39	16	23	39	16	23	—	—	—
Cassia * . . . . .	—	—	—	127	64	63	126	64	62	1	—	1
Selva * . . . . .	—	—	—	118	61	57	115	59	56	3	2	1
Loro * . . . . .	—	—	—	41	17	24	41	17	24	—	—	—
Castaneda * . . . . .	—	—	—	16	10	6	16	10	6	—	—	—
Vanzonico * . . . . .	—	—	—	41	18	23	41	18	23	—	—	—
Villa * . . . . .	—	—	—	39	16	23	39	16	23	—	—	—
Luvri * . . . . .	—	—	—	4	2	2	4	2	2	—	—	—
<b>Suéglio . . . . .</b>	<b>787</b>	<b>422</b>	<b>94</b>	<b>398</b>	<b>173</b>	<b>225</b>	<b>395</b>	<b>170</b>	<b>225</b>	<b>3</b>	<b>3</b>	<b>—</b>
<b>Taceno . . . . .</b>	<b>507</b>	<b>367</b>	<b>107</b>	<b>391</b>	<b>190</b>	<b>201</b>	<b>382</b>	<b>183</b>	<b>199</b>	<b>9</b>	<b>7</b>	<b>2</b>
Taceno . . . . .	—	—	—	202	99	103	195	94	101	7	5	2
Tartavalle . . . . .	—	—	—	189	91	98	187	89	98	2	2	—
<b>Tavernério . . . . .</b>	<b>460</b>	<b>1.197</b>	<b>164</b>	<b>1.961</b>	<b>978</b>	<b>983</b>	<b>1.896</b>	<b>954</b>	<b>942</b>	<b>65</b>	<b>24</b>	<b>41</b>
Tavernério Alto . . . . .	—	—	—	773	378	395	769	376	393	4	2	2
Tavernério Basso . . . . .	—	—	—	370	180	190	314	161	153	56	19	37
Solzago * . . . . .	—	—	—	500	259	241	496	256	240	4	3	1
Ponzate * . . . . .	—	—	—	318	161	157	317	161	156	1	—	1
<b>Torno . . . . .</b>	<b>201</b>	<b>779</b>	<b>99</b>	<b>773</b>	<b>365</b>	<b>408</b>	<b>714</b>	<b>347</b>	<b>367</b>	<b>59</b>	<b>18</b>	<b>41</b>
Torno . . . . .	—	—	—	749	351	398	692	335	357	57	16	41
Perlasca . . . . .	—	—	—	24	14	10	22	12	10	2	2	—
<b>Treménico . . . . .</b>	<b>754</b>	<b>888</b>	<b>48</b>	<b>422</b>	<b>176</b>	<b>246</b>	<b>422</b>	<b>176</b>	<b>246</b>	<b>—</b>	<b>—</b>	<b>—</b>
Treménico . . . . .	—	—	—	320	133	187	320	133	187	—	—	—
Áveno . . . . .	—	—	—	102	43	59	102	43	59	—	—	—



nelle Frazioni di censimento, nelle Province e nei Compartimenti

*Provincia di Como*

POPOLAZIONE TEMPORANEAMENTE ASSENTE									POPOLAZIONE RESIDENTE			COMUNI E FRAZIONI DI CENSIMENTO
IN COMPLESSO			CHE SI TROVAVA						(legale)			
M F	M	F	in altri Comuni del Regno			nelle Colonie e all' Estero			M F	M	F	
			M F	M	F	M F	M	F				
14	15	16	17	18	19	20	21	22	23	24	25	26
3	1	2	3	1	2	—	—	—	485	240	245	<b>Senna Comasco</b>
—	—	—	—	—	—	—	—	—	161	77	84	Senna Comasco
1	1	—	1	1	—	—	—	—	76	41	35	Santa Maria
2	—	2	2	—	2	—	—	—	28	16	12	Molinazzo
—	—	—	—	—	—	—	—	—	220	106	114	Navedano
144	99	45	122	77	45	22	22	—	5.403	2.672	2.731	<b>Séprio</b>
21	15	6	16	10	6	5	5	—	947	459	488	Carbonate *
61	43	18	49	31	18	12	12	—	1.782	904	878	Locate Varesino *
45	29	16	40	24	16	5	5	—	2.041	1.001	1.040	Mozzate *
17	12	5	17	12	5	—	—	—	633	308	325	San Martino *
8	7	1	8	7	1	—	—	—	209	96	113	Santa Maria
34	22	12	30	21	9	4	1	3	1.405	664	741	<b>Sirone</b>
142	128	14	53	40	13	89	88	1	1.136	584	552	<b>Solbiate</b>
91	78	13	36	24	12	55	54	1	771	394	377	Solbiate Comasco
51	50	1	17	16	1	34	34	—	365	190	175	Concagno
62	38	24	58	34	24	4	4	—	1.166	549	617	<b>Sórico</b>
31	21	10	30	20	10	1	1	—	437	203	234	Sórico
6	3	3	6	3	3	—	—	—	208	104	104	Albionico
5	5	—	3	3	—	2	2	—	136	67	69	Bugiallo *
2	1	1	2	1	1	—	—	—	112	46	66	Dolo *
11	4	7	11	4	7	—	—	—	186	85	101	Dascio
—	—	—	—	—	—	—	—	—	36	19	17	Piano Spagna
7	4	3	6	3	3	1	1	—	51	25	26	Rosselli
25	13	12	25	13	12	—	—	—	827	397	430	<b>Stazzona Germásino</b>
2	—	2	2	—	2	—	—	—	138	58	80	Morbio *
15	7	8	15	7	8	—	—	—	260	131	129	Germásino *
4	3	1	4	3	1	—	—	—	39	16	23	Albaredo *
3	2	1	3	2	1	—	—	—	130	67	63	Cassia *
—	—	—	—	—	—	—	—	—	118	61	57	Selva *
—	—	—	—	—	—	—	—	—	41	17	24	Loro *
—	—	—	—	—	—	—	—	—	16	10	6	Castaneda *
—	—	—	—	—	—	—	—	—	41	18	23	Vanzonico *
1	1	—	1	1	—	—	—	—	40	17	23	Villa *
—	—	—	—	—	—	—	—	—	4	2	2	Luvri *
46	41	5	14	9	5	32	32	—	441	211	230	<b>Suéglio</b>
33	18	15	33	18	15	—	—	—	415	201	214	<b>Taceno</b>
17	10	7	17	10	7	—	—	—	212	104	108	Taceno
16	8	8	16	8	8	—	—	—	203	97	106	Tartavalle
31	22	9	29	20	9	2	2	—	1.927	976	951	<b>Tavernério</b>
15	13	2	14	12	2	1	1	—	784	389	395	Tavernério Alto
4	2	2	4	2	2	—	—	—	318	163	155	Tavernério Basso
11	6	5	11	6	5	—	—	—	507	262	245	Solzago *
1	1	—	—	—	—	1	1	—	318	162	156	Ponzate *
50	29	21	46	25	21	4	4	—	764	376	388	<b>Torno</b>
44	26	18	40	22	18	4	4	—	736	361	375	Torno
6	3	3	6	3	3	—	—	—	28	15	13	Perlasca
74	62	12	26	14	12	48	48	—	496	238	258	<b>Treménico</b>
58	47	11	22	11	11	36	36	—	378	180	198	Treménico
16	15	1	4	3	1	12	12	—	118	58	60	Aveno

Popolazione presente, temporaneamente assente e residente nei Comuni,

LOMBARDIA

COMUNI E FRAZIONI DI CENSIMENTO	ALTIME- TRIA m. s/m	SUPERFICIE TERRI- TORIALE ha.	DENSITÀ PER km.²	POPOLAZIONE PRESENTE (di fatto)								
				IN COMPLESSO			CON DIMORA					
				M	F	M	abituale			temporanea		
							M	F	M	F	M	F
1	2	3	4	5	6	7	8	9	10	11	12	13
<b>Tremezzina</b> . . . . .	202	2,144	200	4.279	1.978	2.301	3.860	1.835	2.025	419	143	276
Tremezzo *	—	—	—	1.631	777	854	1.417	691	726	214	86	128
Azzano . . . . .	—	—	—	45	23	22	41	22	19	4	1	3
Balogno . . . . .	—	—	—	91	38	53	81	37	44	10	1	9
Bolvedro . . . . .	—	—	—	316	163	193	342	160	182	14	3	11
Intignano . . . . .	—	—	—	62	31	31	61	30	31	1	1	—
Rògaro . . . . .	—	—	—	130	65	65	126	64	62	4	1	3
San Lorenzo Susino . . . . .	—	—	—	29	29	29	41	24	17	17	5	12
Viano . . . . .	—	—	—	254	133	121	252	131	121	2	2	—
Volésio . . . . .	—	—	—	230	114	116	228	112	116	2	2	—
Mezzegra *	—	—	—	1.015	476	539	948	457	491	67	19	48
Giulino . . . . .	—	—	—	111	50	61	93	48	45	18	2	16
Bonzánico . . . . .	—	—	—	290	145	145	289	145	144	1	—	1
Azzano di Mezzegra . . . . .	—	—	—	437	195	242	392	179	213	45	16	29
Lenno *	—	—	—	1.633	725	908	1.435	687	808	138	38	100
Sezzone Navi e Barche . . . . .	—	—	—	4	4	—	—	—	—	4	4	—
Campo . . . . .	—	—	—	238	114	124	218	104	114	20	10	10
Casanova . . . . .	—	—	—	117	55	62	117	55	62	—	—	—
Masnate . . . . .	—	—	—	338	155	183	335	155	180	3	—	3
Molgisio . . . . .	—	—	—	115	60	55	115	60	55	—	—	—
Tregola . . . . .	—	—	—	123	55	68	122	54	68	1	1	—
Portezza . . . . .	—	—	—	170	79	91	126	64	62	44	15	29
<b>Trévano</b> . . . . .	356	207	279	577	308	269	569	301	268	8	7	1
<b>Trezzone</b> . . . . .	425	400	59	234	101	133	227	98	129	7	3	4
Aurogna . . . . .	—	—	—	177	74	103	170	71	99	7	3	4
Folciano . . . . .	—	—	—	57	27	30	57	27	30	—	—	—
<b>Turate</b> . . . . .	241	1.012	440	4.449	2.266	2.183	4.429	2.255	2.174	20	11	9
Turate . . . . .	—	—	—	3.993	2.028	1.965	3.973	2.017	1.956	20	11	9
Santa Maria . . . . .	—	—	—	456	238	218	456	238	218	—	—	—
<b>Uggiate</b> . . . . .	414	376	394	1.480	656	824	1.470	652	818	10	4	6
<b>Valbrona</b> . . . . .	494	1.392	128	1.782	880	902	1.738	865	873	44	15	29
Valbrona . . . . .	—	—	—	1.189	596	593	1.159	584	575	30	12	18
Osigo . . . . .	—	—	—	386	188	198	373	184	189	13	4	9
Maisano . . . . .	—	—	—	472	239	233	458	232	226	14	7	7
Candallno . . . . .	—	—	—	331	169	162	328	168	160	3	1	2
Visino * . . . . .	—	—	—	593	284	309	579	281	298	14	3	11
<b>Valgrentino</b> . . . . .	302	628	311	1.953	949	1.004	1.934	939	995	19	10	9
Valgrentino . . . . .	—	—	—	1.005	467	538	994	463	531	11	4	7
Villa San Carlo . . . . .	—	—	—	771	389	382	764	383	381	7	6	1
Biglio * . . . . .	—	—	—	101	51	50	101	51	50	—	—	—
Dózio * . . . . .	—	—	—	76	42	34	75	42	33	1	—	1
<b>Valmadrera</b> . . . . .	221	1.256	395	4.955	2.388	2.567	4.843	2.362	2.481	112	26	86
Valmadrera . . . . .	—	—	—	3.192	1.531	1.661	3.147	1.514	1.633	45	17	28
Parè . . . . .	—	—	—	407	196	211	394	191	203	13	5	8
Gianvacca . . . . .	—	—	—	455	229	226	452	228	224	3	1	2
Caserta . . . . .	—	—	—	901	432	469	850	429	421	51	3	48
<b>Valmorea</b> . . . . .	408	318	357	1.135	458	677	1.113	450	663	22	8	14
Caversaccio * . . . . .	—	—	—	503	196	307	495	192	303	8	4	4
Casanova Lanza * . . . . .	—	—	—	632	262	370	618	258	360	14	4	10
<b>Val Rezzo</b> . . . . .	1.039	659	43	285	124	161	279	121	158	6	3	3
Búggiolo . . . . .	—	—	—	192	91	101	190	91	99	2	—	2
Seghébbia . . . . .	—	—	—	93	33	60	89	30	59	4	3	1

**nelle Frazioni di censimento, nelle Provincie e nei Compartimenti**

*Provincia di Como*

POPOLAZIONE TEMPORANEAMENTE ASSENTE									POPOLAZIONE RESIDENTE			COMUNI E FRAZIONI DI CENSIMENTO
IN COMPLESSO			CHE SI TROVAVA						(legale)			
			in altri Comuni del Regno			nelle Colonie e all'Estero			M F	M	F	
M	F		M	F		M	F					
14	15	16	17	18	19	20	21	22	23	24	25	26
<b>469</b>	<b>246</b>	<b>223</b>	<b>407</b>	<b>197</b>	<b>210</b>	<b>62</b>	<b>49</b>	<b>13</b>	<b>4.329</b>	<b>2.081</b>	<b>2.248</b>	<b>Tremezzina</b>
209	113	96	189	98	91	20	15	5	1.626	804	822	Tremezzo *
6	3	3	6	3	3	—	—	—	47	25	22	Azzano
25	11	14	24	11	13	1	—	1	106	48	58	Balogno
58	32	26	55	29	26	3	3	—	400	192	208	Bolvedere
4	3	1	4	3	1	—	—	—	65	33	32	Intignano
7	6	1	7	6	1	—	—	—	133	70	63	Rógaro
6	4	2	5	3	2	1	1	—	47	28	19	San Lorenzo Susino
40	21	19	31	15	16	9	6	3	292	152	140	Viano
32	17	15	30	15	15	2	2	—	260	129	131	Volésio
154	87	67	126	64	62	28	23	5	1.102	544	558	Mezzegra *
13	9	4	11	7	4	2	2	—	106	57	49	Giulino
80	42	38	66	31	35	14	11	3	369	187	182	Bonzánico
47	26	21	41	20	21	6	6	—	439	205	234	Azzano di Mezzegra
106	46	60	92	35	57	14	11	3	1.601	733	868	Lenno *
—	—	—	—	—	—	—	—	—	—	—	—	Sezione Navi e Barche
15	7	8	14	6	8	1	1	—	233	111	122	Campo
4	2	2	4	2	2	—	—	—	121	57	64	Casanova
29	10	19	26	8	18	3	2	1	364	165	199	Masnate
3	2	1	1	—	1	2	2	—	118	62	56	Molgisio
8	5	3	7	4	3	1	1	—	130	59	71	Tregola
12	9	3	10	7	3	2	2	—	138	73	65	Portezza
<b>33</b>	<b>25</b>	<b>8</b>	<b>11</b>	<b>5</b>	<b>6</b>	<b>22</b>	<b>20</b>	<b>2</b>	<b>602</b>	<b>326</b>	<b>276</b>	<b>Trévano</b>
<b>8</b>	<b>6</b>	<b>2</b>	<b>4</b>	<b>2</b>	<b>2</b>	<b>4</b>	<b>4</b>	<b>—</b>	<b>235</b>	<b>104</b>	<b>131</b>	<b>Trezzone</b>
5	5	—	1	1	—	4	4	—	175	76	99	Aurogna
3	1	2	3	1	2	—	—	—	60	28	32	Folciano
<b>86</b>	<b>58</b>	<b>28</b>	<b>74</b>	<b>46</b>	<b>28</b>	<b>12</b>	<b>12</b>	<b>—</b>	<b>4.515</b>	<b>2.313</b>	<b>2.202</b>	<b>Turate</b>
82	54	28	70	42	28	12	12	—	4.055	2.071	1.984	Turate
4	4	—	4	4	—	—	—	—	460	242	218	Santa Maria
<b>191</b>	<b>150</b>	<b>41</b>	<b>52</b>	<b>16</b>	<b>36</b>	<b>139</b>	<b>134</b>	<b>5</b>	<b>1.661</b>	<b>802</b>	<b>859</b>	<b>Uggiate</b>
<b>65</b>	<b>31</b>	<b>34</b>	<b>58</b>	<b>26</b>	<b>32</b>	<b>7</b>	<b>5</b>	<b>2</b>	<b>1.803</b>	<b>896</b>	<b>907</b>	<b>Valbrona</b>
44	24	20	38	20	18	6	4	2	1.203	608	595	Valbrona
20	11	9	20	11	9	—	—	—	393	195	198	Osigo
11	5	6	7	3	4	4	2	2	469	237	232	Maisano
13	8	5	11	6	5	2	2	—	341	176	165	Candolino
21	7	14	20	6	14	1	1	—	600	288	312	Visino *
<b>47</b>	<b>23</b>	<b>24</b>	<b>47</b>	<b>23</b>	<b>24</b>	<b>—</b>	<b>—</b>	<b>—</b>	<b>1.981</b>	<b>962</b>	<b>1.019</b>	<b>Valgřehentino</b>
23	16	7	23	16	7	—	—	—	1.017	479	538	Valgřehentino
22	6	16	22	6	16	—	—	—	786	389	397	Villa San Carlo
1	—	1	1	—	1	—	—	—	102	51	51	Biglio *
1	1	—	1	1	—	—	—	—	76	43	33	Dózio *
<b>136</b>	<b>65</b>	<b>71</b>	<b>126</b>	<b>57</b>	<b>69</b>	<b>10</b>	<b>8</b>	<b>2</b>	<b>4.979</b>	<b>2.427</b>	<b>2.552</b>	<b>Valmadrera</b>
93	41	52	89	37	52	4	4	—	3.240	1.555	1.685	Valmadrera
22	13	9	18	10	8	4	3	1	416	204	212	Paré
6	2	4	5	2	3	1	—	1	458	230	228	Gianvacca
15	9	6	14	8	6	1	1	—	865	438	427	Caserta
<b>175</b>	<b>154</b>	<b>21</b>	<b>34</b>	<b>18</b>	<b>16</b>	<b>141</b>	<b>136</b>	<b>5</b>	<b>1.288</b>	<b>604</b>	<b>684</b>	<b>Valmorea</b>
93	83	10	15	9	6	78	74	4	588	275	313	Caversáccio *
82	71	11	19	9	10	63	62	1	700	329	371	Casanova Lanza *
<b>69</b>	<b>67</b>	<b>2</b>	<b>30</b>	<b>29</b>	<b>1</b>	<b>39</b>	<b>38</b>	<b>1</b>	<b>348</b>	<b>188</b>	<b>160</b>	<b>Val Rezzo</b>
36	36	—	28	28	—	8	8	—	226	127	99	Búggiolo
33	31	2	2	1	1	31	30	1	122	61	61	Seghébba



**nelle Frazioni di censimento, nelle Province e nei Compartimenti**

*Provincia di Como*

POPOLAZIONE TEMPORANEAMENTE ASSENTE									POPOLAZIONE RESIDENTE			COMUNI E FRAZIONI DI CENSIMENTO
IN COMPLESSO			CHE SI TROVAVA						(legale)			
M	F	14	in altri Comuni del Regno			nelle Colonie e all'Estero			M	F	23	
			M	F	17	M	F	20				
15	16	18	19	20	21	22	24	25	26			
<b>377</b>	<b>216</b>	<b>161</b>	<b>150</b>	<b>82</b>	<b>68</b>	<b>227</b>	<b>134</b>	<b>93</b>	<b>1.764</b>	<b>884</b>	<b>880</b>	<b>Valsolda</b>
24	8	16	15	6	9	9	2	7	226	104	122	San Mamette *
138	81	57	34	19	15	104	62	42	533	279	254	Albogasio
42	27	17	14	8	6	28	17	11	172	98	74	Òria
3	3	—	3	3	—	—	—	—	16	17	1	Santa Margherita
49	29	20	22	11	11	27	18	9	185	87	98	Castello *
65	34	31	25	11	14	40	23	17	292	147	145	Púria *
50	32	18	24	19	5	26	13	13	179	99	80	Dásio *
29	19	10	10	5	5	19	14	5	221	106	115	Lóggio *
22	13	9	20	11	9	2	2	—	128	62	66	Cressogno *
<b>150</b>	<b>77</b>	<b>73</b>	<b>123</b>	<b>53</b>	<b>70</b>	<b>27</b>	<b>24</b>	<b>3</b>	<b>2.083</b>	<b>946</b>	<b>1.137</b>	<b>Varenna</b>
68	33	35	63	31	32	5	2	3	956	415	541	Varenna
82	44	38	60	22	38	22	22	—	1.127	531	596	Perledo *
<b>42</b>	<b>27</b>	<b>15</b>	<b>36</b>	<b>21</b>	<b>15</b>	<b>6</b>	<b>6</b>	<b>—</b>	<b>938</b>	<b>434</b>	<b>504</b>	<b>Vendrogno</b>
11	9	2	9	7	2	2	2	—	263	109	154	Vendrogno
2	2	—	2	2	—	—	—	—	38	15	23	Mosnico
12	5	7	12	5	7	—	—	—	118	50	68	Comasira
—	—	—	—	—	—	—	—	—	8	4	4	Presallo
5	4	1	2	1	1	3	3	—	75	35	40	Inésio
2	2	—	2	2	—	—	—	—	100	50	50	Mornico
8	4	4	8	4	4	—	—	—	127	69	58	Sánico
2	1	1	1	—	1	1	1	—	209	102	107	Noceno
<b>24</b>	<b>14</b>	<b>10</b>	<b>24</b>	<b>14</b>	<b>10</b>	<b>—</b>	<b>—</b>	<b>—</b>	<b>1.332</b>	<b>688</b>	<b>644</b>	<b>Verdério Inferiore</b>
<b>18</b>	<b>9</b>	<b>9</b>	<b>18</b>	<b>9</b>	<b>9</b>	<b>—</b>	<b>—</b>	<b>—</b>	<b>1.263</b>	<b>616</b>	<b>647</b>	<b>Verdério Superiore</b>
<b>36</b>	<b>21</b>	<b>15</b>	<b>34</b>	<b>20</b>	<b>14</b>	<b>2</b>	<b>1</b>	<b>1</b>	<b>1.555</b>	<b>791</b>	<b>764</b>	<b>Vertemate con Minóprio</b>
23	16	7	22	15	7	1	1	—	983	506	477	Vertemate *
13	5	8	12	5	7	1	—	1	572	285	287	Minóprio *
<b>49</b>	<b>39</b>	<b>10</b>	<b>19</b>	<b>9</b>	<b>10</b>	<b>30</b>	<b>30</b>	<b>—</b>	<b>443</b>	<b>211</b>	<b>232</b>	<b>Vestreno</b>
<b>92</b>	<b>75</b>	<b>17</b>	<b>45</b>	<b>30</b>	<b>15</b>	<b>47</b>	<b>45</b>	<b>2</b>	<b>3.126</b>	<b>1.530</b>	<b>1.596</b>	<b>Villa Guárdia</b>
40	29	11	26	15	11	14	14	—	1.673	802	871	Máccio *
52	46	6	19	15	4	33	31	2	1.453	728	725	Civello *
<b>4</b>	<b>3</b>	<b>1</b>	<b>4</b>	<b>3</b>	<b>1</b>	<b>—</b>	<b>—</b>	<b>—</b>	<b>858</b>	<b>431</b>	<b>427</b>	<b>Villa Vergano</b>
2	1	1	2	1	1	—	—	—	352	185	167	Vergano
1	1	—	1	1	—	—	—	—	302	150	152	Villa
—	—	—	—	—	—	—	—	—	67	34	33	Tóscio
1	1	—	1	1	—	—	—	—	31	14	17	Polgina
—	—	—	—	—	—	—	—	—	106	48	58	Figina
<b>38</b>	<b>22</b>	<b>16</b>	<b>30</b>	<b>14</b>	<b>16</b>	<b>8</b>	<b>8</b>	<b>—</b>	<b>1.081</b>	<b>559</b>	<b>522</b>	<b>Zéلبio Véleso</b>
6	4	2	6	4	2	—	—	—	401	212	189	Zéلبio *
14	8	6	10	4	6	4	4	—	448	237	211	Véleso *
17	10	7	13	6	7	4	4	—	212	99	113	Erno *
1	—	1	1	—	1	—	—	—	20	11	9	Gorla *
<b>22.732</b>	<b>15.178</b>	<b>7.554</b>	<b>16.207</b>	<b>9.285</b>	<b>6.922</b>	<b>6.525</b>	<b>5.893</b>	<b>632</b>	<b>494.760</b>	<b>240.575</b>	<b>254.185</b>	<b>TOTALE PROVINCIA</b>
												(Comuni 210 - Frazioni 605)

## Popolazione presente, temporaneamente assente e residente nei Comuni,

### LOMBARDIA

COMUNI E FRAZIONI DI CENSIMENTO	ALTIME- TRIA m. s/m	SUPERFICIE TERRI- TORIALE ha.	DENSITÀ PER km.²	POPOLAZIONE PRESENTE (di fatto)								
				IN COMPLESSO			CON DIMORA					
							abituale			temporanea		
				M	F	TOTALE	M	F	TOTALE	M	F	TOTALE
5	6	7	8	9	10	11	12	13				
<b>Acquanegra Cremonese . . .</b>	<b>45</b>	<b>921</b>	<b>181</b>	<b>1.665</b>	<b>855</b>	<b>810</b>	<b>1.630</b>	<b>843</b>	<b>787</b>	<b>35</b>	<b>12</b>	<b>23</b>
Acquanegra Cremonese	—	—	—	928	469	459	912	462	450	16	7	9
Fengo . . . . .	—	—	—	737	386	351	718	381	337	19	5	14
<b>Agnadello . . . . .</b>	<b>95</b>	<b>1.203</b>	<b>185</b>	<b>2.227</b>	<b>1.193</b>	<b>1.034</b>	<b>2.171</b>	<b>1.161</b>	<b>1.010</b>	<b>56</b>	<b>32</b>	<b>24</b>
<b>Annicco . . . . .</b>	<b>60</b>	<b>1.907</b>	<b>215</b>	<b>4.103</b>	<b>1.995</b>	<b>2.108</b>	<b>4.072</b>	<b>1.981</b>	<b>2.091</b>	<b>31</b>	<b>14</b>	<b>17</b>
Annicco . . . . .	—	—	—	2.529	1.216	1.313	2.505	1.205	1.300	24	11	13
Barzaniga* . . . . .	—	—	—	919	448	471	913	445	468	6	3	3
Grontorto* . . . . .	—	—	—	655	331	324	654	331	323	1	—	1
<b>Azzanello . . . . .</b>	<b>68</b>	<b>1.100</b>	<b>155</b>	<b>1.700</b>	<b>841</b>	<b>859</b>	<b>1.665</b>	<b>824</b>	<b>841</b>	<b>35</b>	<b>17</b>	<b>18</b>
<b>Bagnolo Cremasco . . . . .</b>	<b>82</b>	<b>1.025</b>	<b>265</b>	<b>2.714</b>	<b>1.375</b>	<b>1.339</b>	<b>2.690</b>	<b>1.365</b>	<b>1.325</b>	<b>24</b>	<b>10</b>	<b>14</b>
Bagnolo Cremasco . . . . .	—	—	—	2.197	1.089	1.108	2.186	1.085	1.101	11	4	7
Gattolino . . . . .	—	—	—	277	153	124	267	149	118	10	4	6
Moso . . . . .	—	—	—	240	133	107	237	131	106	3	2	1
<b>Bonemerse . . . . .</b>	<b>40</b>	<b>568</b>	<b>208</b>	<b>1.182</b>	<b>581</b>	<b>601</b>	<b>1.177</b>	<b>579</b>	<b>598</b>	<b>5</b>	<b>2</b>	<b>3</b>
Bonemerse . . . . .	—	—	—	517	255	262	514	253	261	3	2	1
Carrettolo . . . . .	—	—	—	384	185	199	382	185	197	2	—	2
Farisengo . . . . .	—	—	—	281	141	140	281	141	140	—	—	—
<b>Bordolano . . . . .</b>	<b>65</b>	<b>806</b>	<b>150</b>	<b>1.212</b>	<b>615</b>	<b>597</b>	<b>1.206</b>	<b>611</b>	<b>595</b>	<b>6</b>	<b>4</b>	<b>2</b>
<b>Ca' d'Andrea . . . . .</b>	<b>36</b>	<b>1.687</b>	<b>103</b>	<b>1.734</b>	<b>837</b>	<b>897</b>	<b>1.721</b>	<b>829</b>	<b>892</b>	<b>13</b>	<b>8</b>	<b>5</b>
Ca' d'Andrea . . . . .	—	—	—	411	196	215	407	193	214	4	3	1
Ronca de' Golferami . . . . .	—	—	—	253	119	134	249	119	130	4	—	4
Pieve San Maurizio . . . . .	—	—	—	121	63	58	121	63	58	—	—	—
Casanova d'Offredi . . . . .	—	—	—	438	215	223	434	211	223	4	4	—
Breda Guazzona . . . . .	—	—	—	116	52	64	116	52	64	—	—	—
Fossa Guazzona . . . . .	—	—	—	196	97	99	196	97	99	—	—	—
Brolpasino . . . . .	—	—	—	199	95	104	198	94	104	1	1	—
<b>Calvatone . . . . .</b>	<b>30</b>	<b>1.331</b>	<b>148</b>	<b>1.974</b>	<b>986</b>	<b>988</b>	<b>1.951</b>	<b>974</b>	<b>977</b>	<b>23</b>	<b>12</b>	<b>11</b>
<b>Camisano . . . . .</b>	<b>97</b>	<b>1.073</b>	<b>152</b>	<b>1.630</b>	<b>863</b>	<b>767</b>	<b>1.615</b>	<b>857</b>	<b>758</b>	<b>15</b>	<b>6</b>	<b>9</b>
<b>Capergnánica . . . . .</b>	<b>79</b>	<b>672</b>	<b>286</b>	<b>1.922</b>	<b>957</b>	<b>965</b>	<b>1.908</b>	<b>950</b>	<b>958</b>	<b>14</b>	<b>7</b>	<b>7</b>
Capergnánica di Sotto . . . . .	—	—	—	873	449	424	866	445	421	7	4	3
Capergnánica di Sopra . . . . .	—	—	—	536	257	279	530	255	275	6	2	4
Passarera . . . . .	—	—	—	513	251	262	512	250	262	1	1	—
<b>Cappella Cantone . . . . .</b>	<b>60</b>	<b>1.302</b>	<b>104</b>	<b>1.359</b>	<b>695</b>	<b>664</b>	<b>1.329</b>	<b>683</b>	<b>646</b>	<b>30</b>	<b>12</b>	<b>18</b>
Oscasale . . . . .	—	—	—	357	177	180	347	171	176	10	6	4
<b>Cappella de' Picenardi . . . . .</b>	<b>41</b>	<b>1.392</b>	<b>120</b>	<b>1.670</b>	<b>837</b>	<b>833</b>	<b>1.652</b>	<b>830</b>	<b>822</b>	<b>18</b>	<b>7</b>	<b>11</b>
Canzero . . . . .	—	—	—	209	105	104	206	105	101	3	—	3
Vighizzolo . . . . .	—	—	—	387	187	200	383	185	198	4	2	2
Isoello . . . . .	—	—	—	201	98	103	198	96	102	3	2	1
<b>Capralba . . . . .</b>	<b>96</b>	<b>1.325</b>	<b>131</b>	<b>1.738</b>	<b>872</b>	<b>866</b>	<b>1.715</b>	<b>859</b>	<b>856</b>	<b>23</b>	<b>13</b>	<b>10</b>
Capralba . . . . .	—	—	—	928	464	464	918	461	457	10	3	7
Farinate . . . . .	—	—	—	552	270	282	549	268	281	3	2	1
Campisico . . . . .	—	—	—	258	138	120	248	130	118	10	8	2
<b>Casalbuttano ed Uniti . . . . .</b>	<b>61</b>	<b>2.294</b>	<b>270</b>	<b>6.188</b>	<b>2.821</b>	<b>3.367</b>	<b>6.129</b>	<b>2.801</b>	<b>3.328</b>	<b>59</b>	<b>20</b>	<b>39</b>
Casalbuttano . . . . .	—	—	—	4.413	1.995	2.418	4.366	1.979	2.337	47	16	31
San Vito e Modesto . . . . .	—	—	—	886	430	456	881	428	453	5	2	3
Polengo . . . . .	—	—	—	889	396	493	882	394	438	7	2	5

nelle Frazioni di censimento, nelle Provincie e nei Compartimenti

*Provincia di Cremona*

POPOLAZIONE TEMPORANEAMENTE ASSENTE									POPOLAZIONE RESIDENTE			COMUNI E FRAZIONI DI CENSIMENTO
IN COMPLESSO			CHE SI TROVAVA						(legale)			
			in altri Comuni del Regno			nelle Colonie e all' Estero						
M	F		M	F		M	F		M	F		
14	15	16	17	18	19	20	21	22	23	24	25	26
102	31	71	102	31	71	—	—	—	1.732	874	858	<b>Acquanegra Cremonese</b>
65	24	41	65	24	41	—	—	—	977	486	491	Acquanegra Cremonese
37	7	30	37	7	30	—	—	—	755	388	367	Fengo
128	61	67	127	60	67	1	1	—	2.299	1.222	1.077	<b>Agnadello</b>
124	78	46	120	74	46	4	4	—	4.196	2.059	2.137	<b>Annicco</b>
82	49	33	80	47	33	2	2	—	2.587	1.254	1.333	Annicco
32	24	8	30	22	8	2	2	—	945	469	476	Barzaniga *
10	5	5	10	5	5	—	—	—	664	336	328	Grontorto *
40	21	19	38	19	19	2	2	—	1.705	845	860	<b>Azzanello</b>
159	92	67	159	92	67	—	—	—	2.849	1.457	1.392	<b>Bagnolo Cremasco</b>
140	87	53	140	87	53	—	—	—	2.326	1.172	1.154	Bagnolo Cremasco
5	1	4	5	1	4	—	—	—	272	150	122	Gattolino
14	4	10	14	4	10	—	—	—	251	135	116	Moso
18	11	7	18	11	7	—	—	—	1.195	590	605	<b>Bonemerse</b>
12	7	5	12	7	5	—	—	—	526	260	266	Bonemerse
1	1	—	1	1	—	—	—	—	383	186	197	Carrettolo
5	3	2	5	3	2	—	—	—	286	144	142	Farisengo
39	20	19	39	20	19	—	—	—	1.245	631	614	<b>Bordolano</b>
48	17	31	48	17	31	—	—	—	1.769	846	923	<b>Ca' d'Andrea</b>
6	5	1	6	5	1	—	—	—	413	198	215	Ca' d'Andrea
7	3	4	7	3	4	—	—	—	256	122	134	Ronca de' Golferami
3	1	2	3	1	2	—	—	—	124	64	60	Pieve San Maurizio
18	6	12	18	6	12	—	—	—	452	217	235	Casanova d'Offredi
4	1	3	4	1	3	—	—	—	120	53	67	Breda Guazzona
7	1	6	7	1	6	—	—	—	203	98	105	Fossa Guazzona
3	—	3	3	—	3	—	—	—	201	94	107	Brolpasino
23	10	13	23	10	13	—	—	—	1.974	984	990	<b>Calvatone</b>
71	29	42	71	29	42	—	—	—	1.686	886	800	<b>Camisano</b>
44	21	23	44	21	23	—	—	—	1.952	971	981	<b>Capergnanica</b>
34	16	18	34	16	18	—	—	—	900	461	439	Capergnanica di Sotto
8	4	4	8	4	4	—	—	—	538	259	279	Capergnanica di Sopra
2	1	1	2	1	1	—	—	—	514	251	263	Passarera
47	17	30	46	16	30	1	1	—	1.376	700	676	<b>Cappella Cantone</b>
20	6	14	19	5	14	1	1	—	367	177	190	Oscasale
49	21	28	49	21	28	—	—	—	1.701	851	850	<b>Cappella de' Picenardi</b>
5	4	1	5	4	1	—	—	—	211	109	102	Canzero
12	5	7	12	5	7	—	—	—	395	190	205	Vighizzolo
4	2	2	4	2	2	—	—	—	202	98	104	Isolello
57	25	32	57	25	32	—	—	—	1.772	884	888	<b>Capralba</b>
29	14	15	29	14	15	—	—	—	947	475	472	Capralba
18	7	11	18	7	11	—	—	—	567	275	292	Farinate
10	4	6	10	4	6	—	—	—	258	134	124	Campisico
281	154	127	270	145	125	11	9	2	6.410	2.955	3.455	<b>Casalbuttano ed Uniti</b>
219	128	91	210	119	91	9	9	—	4.585	2.107	2.478	Casalbuttano
30	11	19	28	11	17	2	—	2	911	439	472	San Vito e Modesto
32	15	17	32	15	17	—	—	—	914	409	505	Polengo

## Popolazione presente, temporaneamente assente e residente nei Comuni,

### LOMBARDIA

COMUNI E FRAZIONI DI CENSIMENTO	ALTIME- TRIA m. s/m	SUPERFICIE TERRI- TORIALE ha.	DENSITÀ PER km.²	POPOLAZIONE PRESENTE (di fatto)								
				IN COMPLESSO			CON DIMORA					
				M	F	M	abituale			temporanea		
							M	F	M	F	M	F
1	2	3	4	5	6	7	8	9	10	11	12	13
<b>Casale Cremasco . . . . .</b>	92	471	132	622	330	292	621	330	291	1	—	1
<b>Casaletto Ceredano . . . . .</b>	65	665	203	1.353	702	651	1.342	697	645	11	5	6
<b>Casaletto di Sopra . . . . .</b>	89	847	102	861	455	406	807	428	379	54	27	27
Casaletto di Sopra . . . . .	—	—	—	372	188	184	358	180	178	14	8	6
Melotta . . . . .	—	—	—	489	267	222	449	248	201	40	19	21
<b>Casaletto Váprio . . . . .</b>	87	539	172	929	495	434	913	489	424	16	6	10
Casaletto Váprio . . . . .	—	—	—	736	391	345	727	387	340	9	4	5
Bondenta . . . . .	—	—	—	127	69	58	123	67	56	4	2	2
Colombera . . . . .	—	—	—	66	35	31	63	35	28	3	—	3
<b>Casalmaggiore . . . . .</b>	27	6.363	236	15.012	7.315	7.697	14.640	7.096	7.544	372	219	153
Casalmaggiore . . . . .	—	—	—	5.096	2.379	2.717	4.855	2.248	2.607	241	131	110
Vicinanza . . . . .	—	—	—	904	469	435	872	451	421	32	18	14
Agoiolo . . . . .	—	—	—	677	336	341	665	328	337	12	8	4
Vicobellignano . . . . .	—	—	—	1.777	899	878	1.771	893	878	6	6	—
Vicoboneghisio . . . . .	—	—	—	614	283	331	613	331	311	1	1	—
Camminata . . . . .	—	—	—	291	145	146	290	144	146	1	1	—
Capella . . . . .	—	—	—	659	326	333	654	324	330	5	2	3
Vicomosciano . . . . .	—	—	—	1.103	545	558	1.095	539	556	8	6	2
Stáffolo . . . . .	—	—	—	349	184	165	346	181	165	3	3	—
Quattro Case . . . . .	—	—	—	668	313	355	661	309	352	7	4	3
Roncadello . . . . .	—	—	—	858	424	434	841	415	426	17	9	8
Fossa Caprara . . . . .	—	—	—	478	244	234	469	237	232	9	7	2
Casalbellotto . . . . .	—	—	—	1.538	768	770	1.508	745	763	30	23	7
<b>Casalmorano . . . . .</b>	67	1.200	210	2.522	1.179	1.343	2.498	1.170	1.328	24	9	15
Casalmorano . . . . .	—	—	—	2.032	938	1.094	2.012	931	1.081	20	7	13
Mirabello Círia . . . . .	—	—	—	490	241	249	486	239	247	4	2	2
<b>Casteldidone . . . . .</b>	27	1.069	121	1.297	662	635	1.280	651	629	17	11	6
<b>Castel Gabbiano . . . . .</b>	100	559	99	554	291	263	550	288	262	4	3	1
<b>Castelleone . . . . .</b>	66	4.476	192	8.573	4.271	4.302	8.435	4.208	4.227	138	63	75
Castelleone . . . . .	—	—	—	4.509	2.162	2.347	4.432	2.126	2.306	77	36	41
San Latino . . . . .	—	—	—	769	394	375	755	386	369	14	8	6
Santuário . . . . .	—	—	—	738	410	328	718	403	315	20	7	13
Valli . . . . .	—	—	—	803	406	397	797	402	395	6	4	2
Pellegra . . . . .	—	—	—	826	414	412	810	409	401	16	5	11
Corte Madama . . . . .	—	—	—	928	485	443	923	482	441	5	3	2
<b>Castelponzone . . . . .</b>	30	145	639	926	455	471	908	448	460	18	7	11
<b>Castelverde . . . . .</b>	53	3.068	162	4.960	2.483	2.477	4.932	2.466	2.466	28	17	11
Castagnino Secco . . . . .	—	—	—	1.192	564	628	1.183	557	626	9	7	2
Castelnuovo del Zappa . . . . .	—	—	—	632	348	334	675	345	330	7	3	4
San Martino in Belise- to * . . . . .	—	—	—	961	476	485	955	472	483	6	4	2
Livrasco * . . . . .	—	—	—	421	209	212	420	208	212	1	1	—
Costa Sant'Abramo . . . . .	—	—	—	621	328	293	619	328	291	2	—	2
Ossalengo * . . . . .	—	—	—	381	195	186	379	194	185	2	1	1
Marzalengo * . . . . .	—	—	—	702	363	339	701	362	339	1	1	—
<b>Castelvisconti . . . . .</b>	66	960	130	1.244	615	629	1.227	609	618	17	6	11
<b>Cella Dati . . . . .</b>	34	1.890	106	2.001	1.014	987	1.964	992	972	37	22	15
Cella Dati . . . . .	—	—	—	575	282	293	568	279	289	7	3	4
Alfeo . . . . .	—	—	—	657	337	320	641	328	313	16	9	7
Pugnolo . . . . .	—	—	—	769	395	374	755	385	370	14	10	4
<b>Chieve . . . . .</b>	80	625	176	1.099	579	520	1.069	563	506	30	16	14



**nelle Frazioni di censimento, nelle Province e nei Compartimenti**

*Provincia di Cremona*

POPOLAZIONE TEMPORANEAMENTE ASSENTE									POPOLAZIONE RESIDENTE			COMUNI E FRAZIONI DI CENSIMENTO
IN COMPLESSO			CHE SI TROVAVA						(legale)			
			in altri Comuni del Regno			nelle Colonie e all'Estero			M F	M	F	
M	F		M	F		M	F					
14	15	16	17	18	19	20	21	22	23	24	25	26
1	1	—	1	1	—	—	—	—	622	331	291	<b>Casale Cremasco</b>
122	52	70	121	51	70	1	1	—	1.464	749	715	<b>Casale Ceredano</b>
26	11	15	26	11	15	—	—	—	833	439	394	<b>Casale di Sopra</b>
16	6	10	16	6	10	—	—	—	374	186	188	Casale di Sopra
10	5	5	10	5	5	—	—	—	459	253	206	Melotta
55	26	29	55	26	29	—	—	—	968	515	453	<b>Casale Váprio</b>
41	19	22	41	19	22	—	—	—	768	406	362	Casale Váprio
8	5	3	8	5	3	—	—	—	131	72	59	Bondenta
6	2	4	6	2	4	—	—	—	69	37	32	Colombera
335	192	143	320	178	142	15	14	1	14.975	7.288	7.687	<b>Casalmaggiore</b>
146	80	66	136	71	65	10	9	1	5.001	2.328	2.673	Casalmaggiore
2	1	1	2	1	1	—	—	—	874	452	422	Vicinanza
8	5	3	6	3	3	2	2	—	673	333	340	Agoiolo
32	19	13	31	18	13	1	1	—	1.803	912	891	Vicobellignano
8	4	4	8	4	4	—	—	—	621	286	335	Vicoboneghisio
2	—	2	2	—	2	—	—	—	292	144	148	Camminata
12	6	6	11	5	6	1	1	—	666	330	336	Capella
19	8	11	19	8	11	—	—	—	1.114	547	567	Vicomosciano
2	1	1	1	—	1	1	1	—	348	182	166	Stáffolo
18	7	11	18	7	11	—	—	—	679	316	363	Quattro Case
43	38	5	43	38	5	—	—	—	884	453	431	Roncadello
6	6	—	6	6	—	—	—	—	475	243	232	Fossa Caprara
37	17	20	37	17	20	—	—	—	1.545	762	783	Casalbellotto
83	51	32	80	48	32	3	3	—	2.581	1.221	1.360	<b>Casalmorano</b>
75	47	28	72	44	28	3	3	—	2.087	978	1.109	Casalmorano
8	4	4	8	4	4	—	—	—	494	243	251	Mirabello Círia
33	20	13	32	19	13	1	1	—	1.313	671	642	<b>Casteldidone</b>
3	2	1	3	2	1	—	—	—	553	290	263	<b>Castel Gabbiano</b>
311	132	179	298	120	178	13	12	1	8.746	4.340	4.406	<b>Castelleone</b>
225	99	126	214	89	125	11	10	1	4.657	2.225	2.432	Castelleone
16	7	9	14	5	9	2	2	—	771	393	378	San Latino
12	5	7	12	5	7	—	—	—	730	408	322	Santuário
21	6	15	21	6	15	—	—	—	818	408	410	Valli
18	8	10	18	8	10	—	—	—	828	417	411	Pellegra
19	7	12	19	7	12	—	—	—	942	489	453	Corte Madama
84	49	35	75	40	35	9	9	—	992	497	495	<b>Castelponzone</b>
84	38	46	81	35	46	3	3	—	5.016	2.504	2.512	<b>Castelverde</b>
14	7	7	14	7	7	—	—	—	1.197	564	633	Castagnino Secco
13	6	7	13	6	7	—	—	—	688	351	337	Castelnuovo del Zappa
23	12	11	22	11	11	1	1	—	978	484	494	San Martino in Belise- to *
4	1	3	3	—	3	1	1	—	424	209	215	Livrasco *
8	1	7	8	1	7	—	—	—	627	329	298	Costa Sant'Abramo
6	3	3	6	3	3	—	—	—	385	197	188	Ossalengo *
16	8	8	15	7	8	1	1	—	717	370	347	Marzalengo *
29	11	18	29	11	18	—	—	—	1.256	620	636	<b>Castelvisconti</b>
67	27	40	67	27	40	—	—	—	2.031	1.019	1.012	<b>Cella Dati</b>
13	8	5	13	8	5	—	—	—	581	287	294	Cella Dati
26	10	16	26	10	16	—	—	—	667	338	329	Alfeo
28	9	19	28	9	19	—	—	—	783	394	389	Fugnolo
98	36	62	98	36	62	—	—	—	1.167	599	568	<b>Chieve</b>

## Popolazione presente, temporaneamente assente e residente nei Comuni,

### LOMBARDIA

COMUNI E FRAZIONI DI CENSIMENTO	ALTIME- TRIA m. s/m	SUPERFICIE TERRI- TORIALE ha.	DENSITÀ PER km.²	POPOLAZIONE PRESENTE (di fatto)								
				IN COMPLESSO			CON DIMORA					
				M	F	M	abituale			temporanea		
							M	F	M	F	M	F
1	2	3	4	5	6	7	8	9	10	11	12	13
<b>Cicognolo</b> . . . . .	45	702	150	1.055	517	538	1.043	512	531	12	5	7
<b>Cingia de' Botti</b> . . . . .	32	1.433	153	2.191	1.050	1.141	2.178	1.046	1.132	13	4	9
Cingia de' Botti . . . . .	—	—	—	1.333	643	690	1.325	640	685	8	3	5
Ca' dei Corti . . . . .	—	—	—	260	121	139	260	121	139	—	—	—
Vidiceto . . . . .	—	—	—	858	407	451	853	406	447	5	1	4
<b>Corte de' Cortesi con Ci- gnone</b> . . . . .	61	1.251	202	2.531	1.230	1.301	2.481	1.211	1.270	50	19	31
Corte de' Cortesi . . . . .	—	—	—	1.149	571	578	1.122	557	565	27	14	13
Cignone . . . . .	—	—	—	876	406	470	861	404	457	15	2	13
Campagnola . . . . .	—	—	—	506	253	253	498	250	248	8	3	5
<b>Corte de' Frati</b> . . . . .	50	2.017	134	2.703	1.387	1.316	2.648	1.351	1.297	55	36	19
Corte de' Frati . . . . .	—	—	—	786	396	390	777	394	383	9	2	7
Aspice . . . . .	—	—	—	609	300	309	605	300	305	4	—	4
Noci Garioni . . . . .	—	—	—	332	167	165	331	167	164	1	—	1
San Sillo . . . . .	—	—	—	161	81	80	158	81	77	3	—	3
Pieve Grumone . . . . .	—	—	—	246	148	98	213	115	98	33	33	—
Alfiano Véchio . . . . .	—	—	—	249	122	127	244	121	123	5	1	4
Alfiano Nuovo . . . . .	—	—	—	222	123	99	222	123	99	—	—	—
Campagna Ca' dell'Oca . . . . .	—	—	—	98	50	48	98	50	48	—	—	—
<b>Credera Rubbiano</b> . . . . .	70	1.245	182	2.264	1.137	1.127	2.205	1.106	1.099	59	31	28
Credera * . . . . .	—	—	—	865	428	437	830	414	416	35	14	21
Rubbiano * . . . . .	—	—	—	676	333	343	669	328	341	7	5	2
Rovereto * . . . . .	—	—	—	560	291	269	543	279	264	17	12	5
Cascine San Carlo * . . . . .	—	—	—	163	85	78	163	85	78	—	—	—
<b>Crema</b> . . . . .	79	3.411	697	23.772	11.444	12.328	23.133	11.124	12.009	639	320	319
Crema . . . . .	—	—	—	13.228	6.177	7.051	12.690	5.914	6.776	538	263	275
San Bartolomeo dei Morti * . . . . .	—	—	—	543	261	282	539	260	279	4	1	3
San Bernardino * . . . . .	—	—	—	3.409	1.720	1.689	3.396	1.714	1.682	13	6	7
Castelnuovo . . . . .	—	—	—	791	394	397	789	394	395	2	—	2
Vergonzana . . . . .	—	—	—	325	171	154	320	169	151	5	2	3
Santa Maria della Cro- ce * . . . . .	—	—	—	2.279	1.124	1.155	2.243	1.100	1.143	36	24	12
Vairano . . . . .	—	—	—	717	349	368	710	345	365	7	4	3
Ombriano * . . . . .	—	—	—	4.313	2.162	2.151	4.265	2.136	2.129	48	26	22
<b>Cremona ed Uniti</b> . . . . .	47	6.970	918	64.002	30.469	33.533	60.846	28.753	32.093	3.156	1.716	1.440
Cremona . . . . .	—	—	—	46.490	21.701	24.789	43.932	20.403	23.529	2.558	1.298	1.260
Baraccone dell'Angelo . . . . .	—	—	—	3.216	1.699	1.517	3.020	1.512	1.508	196	187	9
Cava Tigozzi . . . . .	—	—	—	881	436	445	873	428	445	8	8	—
Sant'Ambrógio . . . . .	—	—	—	1.577	764	813	1.565	759	806	12	5	7
Borgo Loreto . . . . .	—	—	—	2.720	1.345	1.375	2.702	1.337	1.365	18	8	10
San Bernardo . . . . .	—	—	—	3.480	1.695	1.785	3.467	1.685	1.782	13	10	3
Baraccone dei Digiuni . . . . .	—	—	—	2.773	1.395	1.378	2.437	1.206	1.231	336	189	147
San Savino . . . . .	—	—	—	522	261	261	517	257	260	5	4	1
San Sigismondo . . . . .	—	—	—	2.343	1.173	1.170	2.333	1.166	1.167	10	7	3
<b>Cremonano</b> . . . . .	83	1.613	173	2.784	1.494	1.290	2.751	1.476	1.275	33	18	15
Campagnola Cremasca * . . . . .	—	—	—	561	309	252	554	306	248	7	3	4
Pianengo * . . . . .	—	—	—	1.250	654	596	1.228	642	586	22	12	10
Cremonano . . . . .	—	—	—	973	531	442	969	528	441	4	3	1
<b>Crotta d'Adda</b> . . . . .	52	1.329	111	1.475	778	697	1.451	766	685	24	12	12
<b>Cumignano sul Naviglio</b> . . . . .	79	659	133	874	470	404	863	463	400	11	7	4
<b>Deròvere</b> . . . . .	36	971	127	1.236	619	617	1.221	612	609	15	7	8
Deròvere . . . . .	—	—	—	382	187	195	374	183	191	8	4	4
Ca' de' Bonavogli . . . . .	—	—	—	465	240	225	462	238	224	3	2	1
Casalorzo Geroldi . . . . .	—	—	—	243	118	25	241	117	124	2	1	1
Casalorzo Boldori . . . . .	—	—	—	146	74	72	144	74	70	2	—	2

nelle Frazioni di censimento, nelle Provincie e nei Compartimenti

Provincia di Cremona

POPOLAZIONE TEMPORANEAMENTE ASSENTE									POPOLAZIONE RESIDENTE			COMUNI E FRAZIONI DI CENSIMENTO
IN COMPLESSO			CHE SI TROVAVA						(legale)			
			in altri Comuni del Regno			nelle Colonie e all' Estero			M F	M	F	
M F	M	F	M F	M	F	M F	M	F				
14	15	16	17	18	19	20	21	22	23	24	25	26
39	19	20	39	19	20	—	—	—	1.082	531	551	<b>Cicognolo</b>
58	28	30	56	27	29	2	1	1	2.236	1.074	1.162	<b>Cingia de' Botti</b>
31	15	16	31	15	16	—	—	—	1.356	655	701	Cingia de' Botti
46	—	—	—	—	—	—	—	—	261	121	140	Ca' dei Corti
27	13	14	25	12	13	2	1	1	880	419	461	Vidiceto
108	46	62	107	45	62	1	1	—	2.589	1.257	1.332	<b>Corte de' Cortesi con Cignone</b>
47	20	27	47	20	27	—	—	—	1.169	577	592	Corte de' Cortesi
46	20	26	45	19	26	1	1	—	907	424	483	Cignone
15	6	9	15	6	9	—	—	—	513	256	257	Campagnola
55	19	36	54	18	36	1	1	—	2.703	1.370	1.333	<b>Corte de' Frati</b>
30	11	19	29	10	19	1	1	—	807	405	402	Corte de' Frati
7	2	5	7	2	5	—	—	—	612	302	310	Aspice
7	2	5	7	2	5	—	—	—	338	169	169	Noci Garioni
1	1	—	1	1	—	—	—	—	159	82	77	San Sillo
4	2	2	4	2	2	—	—	—	217	117	100	Pieve Grumone
3	1	2	3	1	2	—	—	—	247	122	125	Alfiano Vecchio
1	—	1	1	—	1	—	—	—	223	123	100	Alfiano Nuovo
2	—	2	2	—	2	—	—	—	100	50	50	Campagna Ca' dell'Oca
196	60	136	196	60	136	—	—	—	2.401	1.166	1.235	<b>Credera Rubbiano</b>
81	21	60	81	21	60	—	—	—	911	435	476	Credera *
48	21	27	48	21	27	—	—	—	717	349	368	Rubbiano *
52	16	36	52	16	36	—	—	—	595	295	300	Rovereto *
15	2	13	15	2	13	—	—	—	178	87	91	Cascine San Carlo *
1.071	528	543	1.056	514	542	15	14	1	24.204	11.652	12.552	<b>Crema</b>
760	400	360	752	393	359	8	7	1	13.450	6.314	7.136	Crema
11	4	7	10	3	7	1	1	—	550	264	286	San Bartolomeo dei Morti *
87	32	55	86	31	55	1	1	—	3.483	1.746	1.737	San Bernardino *
12	5	7	12	5	7	—	—	—	801	399	402	Castelnuovo
10	5	5	10	5	5	—	—	—	330	174	156	Vergonzana
43	19	24	41	17	24	2	2	—	2.286	1.119	1.167	Santa Maria della Croce *
15	3	12	15	3	12	—	—	—	725	348	377	Vairano
170	73	97	167	70	97	3	3	—	4.435	2.209	2.226	Ombriano *
1.601	906	695	1.494	823	671	107	83	24	62.447	29.659	32.788	<b>Cremona ed Uniti</b>
1.360	762	598	1.281	703	578	79	59	20	45.292	21.165	24.127	Cremona
43	33	10	38	28	10	5	5	—	3.063	1.545	1.518	Baraccone dell'Angelo
19	12	7	17	10	7	2	2	—	892	440	452	Cava Tigozzi
28	19	9	25	16	9	3	3	—	1.593	778	815	Sant'Ambrógio
38	17	21	34	13	21	4	4	—	2.740	1.354	1.386	Borgo Loreto
49	30	19	43	27	16	6	3	3	3.516	1.715	1.801	San Bernardo
40	18	22	38	17	21	2	1	1	2.477	1.224	1.253	Baraccone dei Digiuni
4	2	2	4	2	2	—	—	—	521	259	262	San Savino
20	13	7	14	7	7	6	6	—	2.353	1.179	1.174	San Sigismondo
81	38	43	76	33	43	5	5	—	2.832	1.514	1.318	<b>Cremonasano</b>
29	15	14	28	14	14	1	1	—	583	321	262	Campagnola Cremasca *
20	11	9	16	7	9	4	4	—	1.248	653	595	Pianengo *
32	12	20	32	12	20	—	—	—	1.001	540	461	Cremonasano
86	36	50	72	24	48	14	12	2	1.537	802	735	<b>Crotta d'Adda</b>
32	13	19	32	13	19	—	—	—	895	476	419	<b>Cumignano sul Naviglio</b>
57	24	33	57	24	33	—	—	—	1.278	636	642	<b>Deróvere</b>
18	7	11	18	7	11	—	—	—	392	190	202	Deróvere
24	11	13	24	11	13	—	—	—	486	249	237	Ca' de' Bonavogli
11	4	7	11	4	7	—	—	—	252	121	131	Casalorzo Geroldi
4	2	2	4	2	2	—	—	—	148	76	72	Casalorzo Boldori

## Popolazione presente, temporaneamente assente e residente nei Comuni,

### LOMBARDIA

COMUNI E FRAZIONI DI CENSIMENTO	ALTIME- TRIA m. s/m	SUPERFICIE TERRI- TORIALE ha.	DENSITÀ PER km. <sup>2</sup>	POPOLAZIONE PRESENTE (di fatto)								
				IN COMPLESSO			CON DIMORA					
				M	F	M	abituale			temporanea		
							M	F	M	F	M	F
1	2	3	4	5	6	7	8	9	10	11	12	13
<b>Dovera</b> . . . . .	76	2.023	162	3.284	1.653	1.631	3.202	1.615	1.587	82	38	44
Dovera . . . . .	—	—	—	700	343	357	688	337	351	12	6	6
Roncadello . . . . .	—	—	—	614	310	304	578	296	282	36	14	22
Postino . . . . .	—	—	—	1.197	595	602	1.178	583	595	19	12	7
San Rocco . . . . .	—	—	—	256	129	127	255	129	126	1	—	1
Barbuzzera . . . . .	—	—	—	517	276	241	503	270	233	14	6	8
<b>Drizzona</b> . . . . .	34	1.164	113	1.321	670	651	1.320	669	651	1	1	—
Drizzona . . . . .	—	—	—	654	323	331	654	323	331	—	—	—
Castelfranco . . . . .	—	—	—	488	251	237	488	251	237	—	—	—
Pontirolo . . . . .	—	—	—	179	96	83	178	95	83	1	1	—
<b>Fiesco</b> . . . . .	75	803	156	1.250	645	605	1.220	629	591	30	16	14
<b>Formigara</b> . . . . .	59	1.322	122	1.611	826	785	1.600	824	776	11	2	9
Formigara . . . . .	—	—	—	989	500	489	983	499	484	6	1	5
Cornaletto . . . . .	—	—	—	622	326	296	617	325	292	5	1	4
<b>Gabbioneta Binanuova</b> . .	38	1.560	125	1.943	969	974	1.928	965	983	15	4	11
Gabbioneta * . . . . .	—	—	—	1.137	562	575	1.126	558	568	11	4	7
Binanuova * . . . . .	—	—	—	806	407	399	802	407	395	4	—	4
<b>Gadesco Pieve Delmona</b> .	44	1.704	154	2.627	1.312	1.315	2.608	1.303	1.305	19	9	10
Gadesco * . . . . .	—	—	—	1.384	693	691	1.377	687	690	7	6	1
Pieve Delmona * . . . . .	—	—	—	1.243	619	624	1.231	616	615	12	3	9
<b>Genivolta</b> . . . . .	70	1.851	120	2.220	1.152	1.068	2.216	1.151	1.065	4	1	3
<b>Gerre de' Caprioli</b> . . . .	37	813	95	769	394	375	768	393	375	1	1	—
<b>Gombito</b> . . . . .	65	1.131	120	1.360	710	650	1.335	693	642	25	17	8
<b>Grontardo</b> . . . . .	46	1.201	180	2.163	1.055	1.108	2.131	1.038	1.093	32	17	15
Grontardo . . . . .	—	—	—	1.240	590	650	1.225	583	642	15	7	8
Levata . . . . .	—	—	—	923	465	458	906	455	451	17	10	7
<b>Grumello Cremonese ed U- niti</b> . . . . .	50	2.201	163	3.589	1.763	1.826	3.545	1.745	1.800	44	18	26
Grumello Cremonese . . . . .	—	—	—	2.475	1.206	1.269	2.436	1.188	1.248	39	18	21
Zanengo . . . . .	—	—	—	578	280	298	577	280	297	1	—	1
Farfengo . . . . .	—	—	—	536	277	259	532	277	255	4	—	4
<b>Gussola</b> . . . . .	28	2.528	141	3.563	1.726	1.837	3.468	1.672	1.796	95	54	41
Gussola . . . . .	—	—	—	2.813	1.357	1.456	2.725	1.308	1.417	88	49	39
Borgolieto . . . . .	—	—	—	750	369	381	743	364	379	7	5	2
<b>Isola Dovarese</b> . . . . .	34	931	203	1.892	890	1.002	1.854	873	981	38	17	21
<b>Izano</b> . . . . .	78	613	248	1.523	766	757	1.507	763	744	16	3	13
<b>Madignano</b> . . . . .	71	1.064	169	1.800	921	879	1.762	904	858	38	17	21
Madignano . . . . .	—	—	—	1.550	788	762	1.516	775	741	34	13	21
Madignanello . . . . .	—	—	—	132	73	59	130	72	58	2	1	1
Ripalta Vecchia . . . . .	—	—	—	250	133	117	246	129	117	4	4	—
<b>Malagnino</b> . . . . .	43	1.068	151	1.613	835	778	1.594	828	766	19	7	12
<b>Martignana di Po</b> . . . . .	27	1.474	116	1.708	862	846	1.665	838	827	43	24	19

nelle Frazioni di censimento, nelle Province e nei Compartimenti

Provincia di Cremona

POPOLAZIONE TEMPORANEAMENTE ASSENTE									POPOLAZIONE RESIDENTE			COMUNI E FRAZIONI DI CENSIMENTO
IN COMPLESSO			CHE SI TROVAVA						(legale)			
			in altri Comuni del Regno			nelle Colonie e all' Estero			M F	M	F	
M F	M	F	M F	M	F	M F	M	F				
14	15	16	17	18	19	20	21	22	23	24	25	26
129	63	66	129	63	66	—	—	—	3.331	1.678	1.653	<b>Dovera</b>
21	9	12	21	9	12	—	—	—	709	346	363	Dovera
34	15	19	34	15	19	—	—	—	612	311	301	Roncadello
44	24	20	44	24	20	—	—	—	1.222	607	615	Postino
5	4	1	5	4	1	—	—	—	260	133	127	San Rocco
25	11	14	25	11	14	—	—	—	528	281	247	Barbuzzerà
27	19	8	21	13	8	6	6	—	1.347	688	659	<b>Drizzona</b>
13	10	3	8	5	3	5	5	—	667	333	334	Drizzona
9	4	5	8	3	5	1	1	—	497	255	242	Castelfranco
5	5	—	5	5	—	—	—	—	183	100	83	Pontirolo
72	31	41	72	31	41	—	—	—	1.292	660	632	<b>Fiesco</b>
92	43	49	91	42	49	1	1	—	1.692	867	825	<b>Formigara</b>
55	27	28	54	26	28	1	1	—	1.038	526	512	Formigara
37	16	21	37	16	21	—	—	—	654	341	313	Cornaletto
50	19	31	49	18	31	1	1	—	1.978	984	994	<b>Gabbioneta Binanuova</b>
34	12	22	34	12	22	—	—	—	1.160	570	590	Gabbioneta *
16	7	9	15	6	9	1	1	—	818	414	404	Binanuova *
39	21	18	39	21	18	—	—	—	2.647	1.324	1.323	<b>Gadesco Pieve Delmona</b>
16	8	8	16	8	8	—	—	—	1.393	695	698	Gadesco *
23	13	10	23	13	10	—	—	—	1.254	629	625	Pieve Delmona *
44	21	23	44	21	23	—	—	—	2.260	1.172	1.088	<b>Genivolta</b>
22	12	10	22	12	10	—	—	—	790	405	385	<b>Gerre de' Caprioli</b>
41	19	22	41	19	22	—	—	—	1.376	712	664	<b>Gombito</b>
86	37	49	80	31	49	6	6	—	2.217	1.075	1.142	<b>Grontardo</b>
41	24	17	33	21	17	3	3	—	1.266	607	659	Grontardo
45	13	32	42	10	32	3	3	—	951	468	483	Levata
120	50	70	120	50	70	—	—	—	3.665	1.795	1.870	<b>Grumello Cremonese ed Uniti</b>
87	35	52	87	35	52	—	—	—	2.523	1.223	1.300	Grumello Cremonese
23	12	11	23	12	11	—	—	—	600	292	308	Zanengo
10	3	7	10	3	7	—	—	—	542	280	262	Farfengo
154	89	65	129	66	63	25	23	2	3.622	1.761	1.861	<b>Gussola</b>
129	72	57	113	57	56	16	15	1	2.854	1.380	1.474	Gussola
25	17	8	16	9	7	9	8	1	768	381	387	Borgolieto
136	79	57	97	43	54	39	36	3	1.990	952	1.038	<b>Isola Dovarese</b>
28	10	18	28	10	18	—	—	—	1.535	773	762	<b>Izano</b>
76	28	48	76	28	48	—	—	—	1.838	932	906	<b>Madignano</b>
71	25	46	71	25	46	—	—	—	1.587	800	787	Madignano
7	2	5	7	2	5	—	—	—	137	77	63	Madignanetto
5	3	2	5	3	2	—	—	—	251	132	119	Ripalta Véchia
53	21	32	53	21	32	—	—	—	1.647	849	798	<b>Malagnino</b>
86	50	36	76	40	36	10	10	—	1.751	888	863	<b>Martignana di Po</b>

**Popolazione presente, temporaneamente assente e residente nei Comuni,**

**LOMBARDIA**

COMUNI E FRAZIONI DI CENSIMENTO	ALTIME- TRIA m. s/m	SUPERFICIE TERRI- TORIALE ha.	DENSITÀ PER km. <sup>2</sup>	POPOLAZIONE PRESENTE (di fatto)								
				IN COMPLESSO			CON DIMORA					
							abituale			temporanea		
				M	F		M	F		M	F	
5	6	7	8	9	10	11	12	13				
<b>Monte Cremasco . . . . .</b>	<b>84</b>	<b>230</b>	<b>314</b>	<b>723</b>	<b>357</b>	<b>366</b>	<b>698</b>	<b>347</b>	<b>351</b>	<b>25</b>	<b>10</b>	<b>15</b>
<b>Montódine . . . . .</b>	<b>66</b>	<b>1.123</b>	<b>199</b>	<b>2.235</b>	<b>1.159</b>	<b>1.076</b>	<b>2.194</b>	<b>1.137</b>	<b>1.057</b>	<b>41</b>	<b>22</b>	<b>19</b>
<b>Moscazzano . . . . .</b>	<b>68</b>	<b>792</b>	<b>122</b>	<b>964</b>	<b>500</b>	<b>464</b>	<b>936</b>	<b>487</b>	<b>449</b>	<b>28</b>	<b>13</b>	<b>15</b>
<b>Motta Baluffi . . . . .</b>	<b>31</b>	<b>1.599</b>	<b>130</b>	<b>2.072</b>	<b>1.074</b>	<b>998</b>	<b>2.049</b>	<b>1.061</b>	<b>988</b>	<b>23</b>	<b>13</b>	<b>10</b>
Motta Baluffi . . . . .	—	—	—	1.376	722	654	1.361	712	649	15	10	5
Livelli Inferiori . . . . .	—	—	—	303	176	147	303	156	147	—	—	—
Solarolo Monasterolo . . . . .	—	—	—	696	352	344	688	349	339	8	3	5
Livelli Superiori . . . . .	—	—	—	182	100	82	180	99	82	2	1	1
<b>Offanengo . . . . .</b>	<b>83</b>	<b>1.241</b>	<b>239</b>	<b>2.965</b>	<b>1.496</b>	<b>1.469</b>	<b>2.908</b>	<b>1.462</b>	<b>1.446</b>	<b>57</b>	<b>34</b>	<b>23</b>
<b>Olmeneta . . . . .</b>	<b>55</b>	<b>904</b>	<b>164</b>	<b>1.482</b>	<b>734</b>	<b>748</b>	<b>1.468</b>	<b>727</b>	<b>741</b>	<b>14</b>	<b>7</b>	<b>7</b>
<b>Ostiano . . . . .</b>	<b>43</b>	<b>1.917</b>	<b>202</b>	<b>3.870</b>	<b>1.856</b>	<b>2.014</b>	<b>3.829</b>	<b>1.841</b>	<b>1.988</b>	<b>41</b>	<b>15</b>	<b>26</b>
Ostiano . . . . .	—	—	—	1.250	593	657	1.233	586	647	17	7	10
Pieve . . . . .	—	—	—	1.424	721	703	1.414	717	697	10	4	6
Cittadella . . . . .	—	—	—	1.196	542	654	1.182	538	644	14	4	10
<b>Paderno Ossolario . . . . .</b>	<b>58</b>	<b>2.363</b>	<b>169</b>	<b>3.982</b>	<b>1.930</b>	<b>2.052</b>	<b>3.920</b>	<b>1.899</b>	<b>2.021</b>	<b>62</b>	<b>31</b>	<b>31</b>
Paderno * . . . . .	—	—	—	2.110	997	1.113	2.077	979	1.098	33	18	15
Ossolario * . . . . .	—	—	—	997	489	508	989	485	504	8	4	4
San Gervásio * . . . . .	—	—	—	349	189	160	341	185	156	8	4	4
Acqualunga Badona * . . . . .	—	—	—	526	255	271	513	250	263	13	5	8
<b>Palazzo Pignano . . . . .</b>	<b>84</b>	<b>869</b>	<b>251</b>	<b>2.184</b>	<b>1.141</b>	<b>1.043</b>	<b>2.123</b>	<b>1.106</b>	<b>1.017</b>	<b>61</b>	<b>35</b>	<b>26</b>
Palazzo Pignano . . . . .	—	—	—	491	254	237	486	251	235	5	3	2
Cassine Gandine * . . . . .	—	—	—	616	329	287	608	325	283	8	4	4
Scannabue * . . . . .	—	—	—	1.077	558	519	1.029	530	499	48	28	20
<b>Palvareto . . . . .</b>	<b>30</b>	<b>2.718</b>	<b>164</b>	<b>4.470</b>	<b>2.106</b>	<b>2.364</b>	<b>4.411</b>	<b>2.079</b>	<b>2.332</b>	<b>59</b>	<b>27</b>	<b>32</b>
San Giovanni in Croce * . . . . .	—	—	—	1.920	884	1.036	1.898	874	1.024	22	10	12
San Zavedro * . . . . .	—	—	—	575	286	289	569	283	286	6	3	3
Solarolo Rainério * . . . . .	—	—	—	1.393	632	761	1.368	621	747	25	11	14
San Lorenzo Aroldo * . . . . .	—	—	—	582	304	278	576	301	275	6	3	3
<b>Pandino . . . . .</b>	<b>85</b>	<b>2.209</b>	<b>197</b>	<b>4.346</b>	<b>2.236</b>	<b>2.110</b>	<b>4.323</b>	<b>2.222</b>	<b>2.101</b>	<b>23</b>	<b>14</b>	<b>9</b>
Pandino . . . . .	—	—	—	2.909	1.493	1.416	2.892	1.482	1.410	17	11	6
Gradella . . . . .	—	—	—	626	308	318	626	308	318	—	—	—
Nosadello . . . . .	—	—	—	811	435	376	805	432	373	6	3	3
<b>Pérsico Dósimo . . . . .</b>	<b>45</b>	<b>2.032</b>	<b>150</b>	<b>3.050</b>	<b>1.499</b>	<b>1.551</b>	<b>3.032</b>	<b>1.490</b>	<b>1.542</b>	<b>18</b>	<b>9</b>	<b>9</b>
Dósimo * . . . . .	—	—	—	450	213	237	449	213	236	1	—	1
Barbiselle * . . . . .	—	—	—	538	275	263	536	275	261	2	—	2
Quistro * . . . . .	—	—	—	545	257	288	544	256	288	1	1	—
Pérsico * . . . . .	—	—	—	296	138	158	288	135	153	8	3	5
Bettesco * . . . . .	—	—	—	477	261	216	476	260	216	1	1	—
Persichello * . . . . .	—	—	—	744	355	389	739	351	388	5	4	1
<b>Pescarolo ed Uniti . . . . .</b>	<b>46</b>	<b>1.640</b>	<b>162</b>	<b>2.650</b>	<b>1.298</b>	<b>1.352</b>	<b>2.646</b>	<b>1.296</b>	<b>1.350</b>	<b>4</b>	<b>2</b>	<b>2</b>
Pescarolo . . . . .	—	—	—	1.755	856	899	1.754	856	898	1	—	1
Pieve Terzagni . . . . .	—	—	—	729	359	370	728	359	369	1	—	1
Castelnuovo del Vescovo . . . . .	—	—	—	166	83	83	164	81	83	2	2	—
<b>Pessina Cremonese . . . . .</b>	<b>42</b>	<b>2.216</b>	<b>99</b>	<b>2.192</b>	<b>1.101</b>	<b>1.091</b>	<b>2.167</b>	<b>1.098</b>	<b>1.069</b>	<b>25</b>	<b>3</b>	<b>22</b>
Pessina . . . . .	—	—	—	840	430	410	826	429	397	14	1	13
Villa Rocca . . . . .	—	—	—	397	194	203	392	194	198	5	—	5
Stilo de' Mariani . . . . .	—	—	—	549	267	282	546	266	280	3	1	2
Monticelli Ripa d'Óglio . . . . .	—	—	—	406	210	196	403	209	194	3	1	2

**nelle Frazioni di censimento, nelle Provincie e nei Compartimenti**

*Provincia di Cremona*

POPOLAZIONE TEMPORANEAMENTE ASSENTE									POPOLAZIONE RESIDENTE			COMUNI E FRAZIONI DI CENSIMENTO
IN COMPLESSO			CHE SI TROVAVA						(legale)			
			in altri Comuni del Regno			nelle Colonie e all' Estero			M F	M	F	
M	F		M	F		M	F					
14	15	16	17	18	19	20	21	22	23	24	25	26
13	9	4	13	9	4	—	—	—	711	356	355	<b>Monte Cremasco</b>
100	44	56	100	44	56	—	—	—	2.294	1.181	1.113	<b>Montódine</b>
41	14	27	41	14	27	—	—	—	977	501	476	<b>Moscazzano</b>
36	21	15	35	20	15	1	1	—	2.085	1.082	1.003	<b>Motta Baluffi</b>
19	10	9	18	9	9	1	1	—	1.380	722	658	Motta Baluffi
4	2	2	4	2	2	—	—	—	307	158	149	Livelli Inferiori
17	11	6	17	11	6	—	—	—	705	360	345	Solarolo Monasterolo
4	3	1	4	3	1	—	—	—	184	102	82	Livelli Superiori
90	42	48	90	42	48	—	—	—	2.998	1.504	1.494	<b>Offanengo</b>
61	26	35	57	22	35	4	4	—	1.529	753	776	<b>Olmeneta</b>
96	58	38	93	55	38	3	3	—	3.925	1.899	2.026	<b>Ostiano</b>
51	31	20	49	29	20	2	2	—	1.284	617	667	Ostiano
29	19	10	28	18	10	1	1	—	1.443	736	707	Pieve
16	8	8	16	8	8	—	—	—	1.198	546	652	Cittadella
125	60	65	118	57	61	7	3	4	4.045	1.959	2.086	<b>Paderno Ossolario</b>
71	38	33	66	37	29	5	1	4	2.148	1.017	1.131	Paderno *
34	17	17	32	15	17	2	2	—	1.023	502	521	Ossolario *
6	—	6	6	—	6	—	—	—	347	185	162	San Gervásio *
14	5	9	14	5	9	—	—	—	527	255	272	Acqualunga Badona *
114	54	60	114	54	60	—	—	—	2.237	1.160	1.077	<b>Palazzo Pignano</b>
16	9	7	16	9	7	—	—	—	502	260	242	Palazzo Pignano
25	9	16	25	9	16	—	—	—	633	334	299	Cassine Gandine *
73	36	37	73	36	37	—	—	—	1.102	566	536	Scannabue *
139	72	67	133	69	64	6	3	3	4.550	2.151	2.399	<b>Palvareto</b>
56	32	24	53	30	23	3	2	1	1.954	906	1.048	San Giovanni in Croce *
9	6	3	8	5	3	1	1	—	578	289	289	San Zavedro *
56	25	31	54	25	29	2	—	2	1.424	646	778	Solarolo Rainério *
18	9	9	18	9	9	—	—	—	594	310	284	San Lorenzo Aroldo *
146	78	68	146	78	68	—	—	—	4.469	2.300	2.169	<b>Pandino</b>
123	75	48	123	75	48	—	—	—	3.015	1.557	1.458	Pandino
15	2	13	15	2	13	—	—	—	641	310	331	Gradella
8	1	7	8	1	7	—	—	—	813	433	380	Nosadello
98	48	50	98	48	50	—	—	—	3.130	1.538	1.592	<b>Persico Dósimo</b>
22	15	7	22	15	7	—	—	—	471	228	243	Dósimo *
13	5	8	13	5	8	—	—	—	549	280	269	Barbiselle *
13	5	8	13	5	8	—	—	—	557	261	296	Quistro *
8	3	5	8	3	5	—	—	—	296	138	158	Persico *
14	6	8	14	6	8	—	—	—	490	266	224	Bettesco *
28	14	14	28	14	14	—	—	—	767	365	402	Persichello *
48	30	18	46	28	18	2	2	—	2.694	1.326	1.368	<b>Pescarolo ed Uniti</b>
33	20	13	31	18	13	2	2	—	1.787	876	911	Pescarolo
13	10	3	13	10	3	—	—	—	741	369	372	Pieve Terzagni
2	—	2	2	—	2	—	—	—	166	81	85	Castelnuovo del Vescovo
33	13	20	31	13	18	2	—	2	2.200	1.111	1.089	<b>Pessina Cremonese</b>
11	4	7	10	4	6	1	—	1	837	433	404	Pessina
12	5	7	11	5	6	1	—	1	404	199	205	Villa Rocca
4	2	2	4	2	2	—	—	—	550	268	282	Stilo de' Mariani
6	2	4	6	2	4	—	—	—	409	211	198	Monticelli Ripa d'òglio

## Popolazione presente, temporaneamente assente e residente nei Comuni,

### LOMBARDIA

COMUNI E FRAZIONI DI CENSIMENTO	ALTIME- TRIA m. s/m	SUPERFICIE TERRI- TORIALE ha.	DENSITÀ PER km.²	POPOLAZIONE PRESENTE (di fatto)								
				IN COMPLESSO			CON DIMORA					
				M	F	M	abituale			temporanea		
							M	F	M	F	M	F
1	2	3	4	5	6	7	8	9	10	11	12	13
<b>Piadena</b> . . . . .	34	1.976	176	3.482	1.665	1.817	3.419	1.639	1.780	63	26	37
Piadena . . . . .	—	—	—	2.169	1.020	1.149	2.127	1.001	1.126	42	19	23
Vho * . . . . .	—	—	—	1.313	645	668	1.292	638	654	21	7	14
San Páolo Ripa d'Oglio . . . . .	—	—	—	199	100	99	198	100	98	1	—	1
San Lorenzo Guazzone . . . . .	—	—	—	273	147	126	272	146	126	1	1	—
<b>Pieránica (1)</b> . . . . .	90	271	241	654	327	327	632	315	317	22	12	10
<b>Pieve d'Olmi</b> . . . . .	36	1.924	110	2.109	1.064	1.045	2.089	1.049	1.040	20	15	5
Pieve d'Olmi . . . . .	—	—	—	1.423	696	727	1.410	688	722	13	8	5
Cà de' Staoli . . . . .	—	—	—	267	144	123	265	142	123	2	2	—
Cà de' Gatti . . . . .	—	—	—	419	224	195	414	219	195	5	5	—
<b>Pieve San Giácomo</b> . . . . .	39	1.501	175	2.620	1.317	1.303	2.590	1.303	1.287	30	14	16
Pieve San Giácomo . . . . .	—	—	—	1.323	667	656	1.312	662	650	11	5	6
Gazzo . . . . .	—	—	—	724	365	359	707	353	349	17	7	10
Ognissanti . . . . .	—	—	—	573	285	288	571	283	288	2	2	—
<b>Pizzighettone</b> . . . . .	46	3.116	181	5.638	2.828	2.810	5.559	2.809	2.750	79	19	60
Pizzighettone . . . . .	—	—	—	1.665	844	821	1.619	837	782	46	7	39
Gera . . . . .	—	—	—	1.307	624	683	1.283	619	664	24	5	19
Féris . . . . .	—	—	—	642	338	304	639	336	303	3	2	1
Régona . . . . .	—	—	—	941	471	470	938	468	470	3	3	—
Roggione . . . . .	—	—	—	1.083	551	532	1.080	549	531	3	2	1
<b>Pozzálgio ed Uniti</b> . . . . .	51	2.027	133	2.694	1.349	1.345	2.651	1.325	1.326	43	24	19
Pozzálgio . . . . .	—	—	—	663	334	329	648	323	325	15	11	4
Casalsigone . . . . .	—	—	—	1.048	524	524	1.035	518	517	13	6	7
Castelnuovo Gherardi . . . . .	—	—	—	983	491	492	968	484	484	15	7	8
Solarolo del Pérsico . . . . .	—	—	—	340	162	178	334	159	175	6	3	3
<b>Quintano (2)</b> . . . . .	88	281	144	406	205	201	396	196	200	10	9	1
<b>Ricengo</b> . . . . .	88	1.231	120	1.481	790	691	1.421	762	659	60	28	32
Bottaiano . . . . .	—	—	—	738	376	362	707	364	343	31	12	19
Ricengo . . . . .	—	—	—	743	414	329	714	398	316	29	16	13
<b>Ripalta Arpina</b> . . . . .	70	679	172	1.167	590	577	1.141	575	566	26	15	11
<b>Ripalta Cremasca</b> . . . . .	78	1.460	200	2.916	1.500	1.416	2.863	1.472	1.391	53	28	25
Ripalta Nuova * . . . . .	—	—	—	1.183	592	591	1.159	580	579	24	12	12
San Michele * . . . . .	—	—	—	286	147	139	284	147	137	2	—	2
Ripalta Guerina * . . . . .	—	—	—	480	247	233	465	237	228	15	10	5
Zappello * . . . . .	—	—	—	523	267	256	513	263	250	10	4	6
Boizone * . . . . .	—	—	—	444	247	197	442	245	197	2	2	—
<b>Rivarolo del Re ed Uniti</b> . . . . .	22	2.691	124	3.336	1.645	1.691	3.273	1.609	1.664	63	36	27
Rivarolo del Re . . . . .	—	—	—	1.896	934	962	1.868	920	948	28	14	14
Villanova . . . . .	—	—	—	765	385	380	745	372	373	20	13	7
Brugnolo . . . . .	—	—	—	675	326	349	660	317	343	15	9	6
<b>Rivolta d'Adda</b> . . . . .	102	2.961	211	6.234	3.114	3.120	6.109	3.034	3.075	125	80	45
<b>Robecco d'Óglio</b> . . . . .	46	1.795	176	3.153	1.552	1.601	3.104	1.531	1.573	49	21	28
Robecco d'Óglio . . . . .	—	—	—	2.276	1.106	1.170	2.242	1.090	1.152	34	16	18
Gallarano . . . . .	—	—	—	360	192	168	357	190	167	3	2	1
Monasterolo . . . . .	—	—	—	517	254	263	505	251	254	12	3	9
<b>Romanengo</b> . . . . .	86	1.470	200	2.938	1.396	1.542	2.887	1.369	1.518	51	27	24

(1) In seguito al R. D. 17 luglio 1931-IX n. 1080 pubblicato nella G. U. n. 208 del 9 settembre 1931-IX aggregato il soppresso Comune di Quintano. — (2) In seguito al R. D. 17



nelle Frazioni di censimento, nelle Province e nei Compartimenti

*Provincia di Cremona*

POPOLAZIONE TEMPORANEAMENTE ASSENTE									POPOLAZIONE RESIDENTE			COMUNI E FRAZIONI DI CENSIMENTO
IN COMPLESSO			CHE SI TROVAVA						(legale)			
M	F	14	in altri Comuni del Regno			nelle Colonie e all' Estero			M	F	25	
			M	F	17	M	F	20				
15	16	18	19	21	22	23	24	25	26			
113	64	49	107	58	49	6	6	—	3.532	1.703	1.829	<b>Piadena</b>
85	50	35	79	44	35	6	6	—	2.212	1.051	1.161	Piadena
28	14	14	28	14	14	—	—	—	1.320	652	668	Vho *
4	2	2	4	2	2	—	—	—	202	102	100	San Pao'lo Ripa d'Oglio
8	2	6	8	2	6	—	—	—	280	143	132	San Lorenzo Guazzone
34	16	18	34	16	18	—	—	—	666	331	335	<b>Pieranica (1)</b>
65	31	34	65	31	34	—	—	—	2.154	1.080	1.074	<b>Pieve d'Olmi</b>
49	22	27	49	22	27	—	—	—	1.459	710	749	Pieve d'Olmi
5	4	1	5	4	1	—	—	—	270	146	124	Ca de' Staoli
11	5	6	11	5	6	—	—	—	425	224	201	Ca de' Gatti
78	33	45	76	33	43	2	—	2	2.668	1.336	1.332	<b>Pieve San Giacomo</b>
51	24	27	50	24	26	1	—	1	1.363	686	677	Pieve San Giacomo
15	3	12	14	3	11	1	—	1	722	361	361	Gazzo
12	6	6	12	6	6	—	—	—	583	289	294	Ognissanti
124	51	73	115	44	71	9	7	2	5.683	2.860	2.823	<b>Pizzighettone</b>
57	23	34	53	21	32	4	2	2	1.676	860	816	Pizzighettone
38	16	22	35	13	22	3	3	—	1.321	635	686	Gera
7	2	5	6	1	5	1	1	—	646	338	308	Ferie
16	4	12	16	4	12	—	—	—	954	472	482	Régona
6	6	—	5	5	—	1	1	—	1.086	555	531	Roggione
80	38	42	80	38	42	—	—	—	2.731	1.363	1.368	<b>Pozzáglio ed Uniti</b>
12	4	8	12	4	8	—	—	—	660	327	333	Pozzáglio
31	17	14	31	17	14	—	—	—	1.066	535	531	Casalsigone
37	17	20	37	17	20	—	—	—	1.095	501	504	Castelnuovo Gherardi
12	6	6	12	6	6	—	—	—	346	165	181	Solarolo del Pérsico
29	14	15	29	14	15	—	—	—	425	210	215	<b>Quintano (2)</b>
66	24	42	66	24	42	—	—	—	1.487	786	701	<b>Ricengo</b>
40	13	27	40	13	27	—	—	—	747	377	370	Ricengo
26	11	15	26	11	15	—	—	—	740	409	331	Bottaiano
29	16	13	29	16	13	—	—	—	1.170	591	579	<b>Ripalta Arpina</b>
135	59	76	132	56	76	3	3	—	2.998	1.531	1.467	<b>Ripalta Cremasca</b>
41	25	16	38	22	16	3	3	—	1.200	605	595	Ripalta Nuova *
3	1	2	3	1	2	—	—	—	287	143	139	San Michele *
23	13	10	23	13	10	—	—	—	488	250	238	Ripalta Guerina *
31	14	17	31	14	17	—	—	—	544	277	267	Zappello *
37	6	31	37	6	31	—	—	—	479	251	228	Bolzzone *
123	58	65	120	55	65	3	3	—	3.396	1.667	1.729	<b>Rivarolo del Re ed Uniti</b>
83	39	44	80	36	44	3	3	—	1.951	959	992	Rivarolo del Re
19	10	9	19	10	9	—	—	—	764	382	382	Villanova
21	9	12	21	9	12	—	—	—	681	326	355	Brugnolo
282	103	179	277	100	177	5	3	2	6.391	3.137	3.254	<b>Rivolta d'Adda</b>
141	60	81	141	60	81	—	—	—	3.245	1.591	1.654	<b>Robecco d'Oglio</b>
92	41	51	92	41	51	—	—	—	2.334	1.131	1.203	Robecco d'Oglio
23	11	12	23	11	12	—	—	—	380	201	179	Gallarano
26	8	18	26	8	18	—	—	—	531	259	272	Monasterolo
119	64	55	119	64	55	—	—	—	3.006	1.433	1.573	<b>Romanengo</b>

## Popolazione presente, temporaneamente assente e residente nei Comuni,

### LOMBARDIA

COMUNI E FRAZIONI DI CENSIMENTO	ALTIME- TRIA m. s/m	SUPERFICIE TERRI- TORIALE ha.	DENSITÀ PER km.2	POPOLAZIONE PRESENTE (di fatto)								
				IN COMPLESSO			CON DIMORA					
							abituale			temporanea		
				M	F	TOT.	M	F	TOT.	M	F	TOT.
5	6	7	8	9	10	11	12	13				
<b>Salvirola</b> . . . . .	79	729	158	1.153	553	600	1.119	538	581	34	15	19
Salvirola . . . . .	—	—	—	795	382	413	769	370	399	26	12	14
Ronco Todeschino . . . . .	—	—	—	154	77	77	149	74	75	5	3	2
Albera . . . . .	—	—	—	204	94	110	201	94	107	3	—	3
<b>San Bassano</b> . . . . .	59	1.350	182	2.452	1.222	1.230	2.430	1.218	1.212	22	4	18
<b>San Daniele Ripa Po</b> . . . . .	34	2.468	102	2.519	1.264	1.255	2.481	1.237	1.244	38	27	11
San Daniele . . . . .	—	—	—	1.460	729	731	1.445	717	728	15	12	3
Sommo con Porto . . . . .	—	—	—	518	257	261	508	250	258	10	7	3
Isola Pescaroli . . . . .	—	—	—	541	278	263	528	270	258	13	8	5
<b>San Martino del Lago</b> . . . . .	30	1.027	111	1.144	563	581	1.134	559	575	10	4	6
San Martino del Lago . . . . .	—	—	—	684	327	357	677	325	352	7	2	5
San Faustino . . . . .	—	—	—	80	39	41	79	39	40	1	—	1
Caruberto . . . . .	—	—	—	94	45	49	93	45	48	1	—	1
Cà de' Soresini . . . . .	—	—	—	460	236	224	457	234	223	3	2	1
Villa Talamazzi . . . . .	—	—	—	162	78	84	160	77	83	2	1	1
<b>Scandolara Ravara</b> . . . . .	30	1.558	117	1.824	873	951	1.814	866	948	10	7	3
<b>Scandolara Ripa d'òglio</b> . . . . .	47	567	199	1.128	537	591	1.116	530	586	12	7	5
<b>Sergnano</b> . . . . .	92	1.235	171	2.113	1.091	1.022	2.088	1.080	1.008	25	11	14
Sergnano . . . . .	—	—	—	1.861	963	898	1.837	953	884	24	10	14
Trezzolascio . . . . .	—	—	—	252	128	124	251	127	124	1	1	—
<b>Sesto ed Uniti</b> . . . . .	52	2.610	158	4.118	2.037	2.081	3.998	1.984	2.014	120	53	67
Sesto Cremonese . . . . .	—	—	—	2.213	1.089	1.124	2.104	1.040	1.064	109	49	60
Luignano . . . . .	—	—	—	698	356	342	693	353	340	5	3	2
Cortetano . . . . .	—	—	—	488	242	246	485	242	243	3	—	3
Casanova del Morbasco . . . . .	—	—	—	719	350	369	716	349	367	3	1	2
<b>Soncino</b> . . . . .	89	4.484	219	9.808	4.737	5.071	9.615	4.640	4.975	193	97	96
Soncino . . . . .	—	—	—	6.943	3.268	3.675	6.793	3.198	3.595	150	70	80
Isengo . . . . .	—	—	—	604	324	280	602	323	279	2	1	1
Villacampagna . . . . .	—	—	—	563	295	268	534	270	264	29	25	4
Gallignano . . . . .	—	—	—	1.698	850	848	1.686	849	837	12	1	11
<b>Soresina</b> . . . . .	70	2.828	404	11.435	5.342	6.093	11.251	5.274	5.977	184	68	116
Soresina . . . . .	—	—	—	10.626	4.936	5.690	10.445	4.869	5.576	181	67	114
Olzano . . . . .	—	—	—	419	199	220	419	199	220	—	—	—
Moscona . . . . .	—	—	—	390	207	183	387	206	181	3	1	2
<b>Sospiro</b> . . . . .	36	1.889	180	3.391	1.627	1.764	3.349	1.603	1.746	42	24	18
Sospiro . . . . .	—	—	—	1.489	680	809	1.476	672	804	13	8	5
San Salvatore . . . . .	—	—	—	869	431	438	849	420	429	20	11	9
Longardore . . . . .	—	—	—	758	388	370	749	383	366	9	5	4
Tidolo . . . . .	—	—	—	275	128	147	275	128	147	—	—	—
<b>Spinadesco</b> . . . . .	48	1.724	105	1.806	898	908	1.788	890	898	18	8	10
<b>Spineda</b> . . . . .	24	1.019	107	1.095	531	564	1.062	514	548	33	17	16
<b>Spino d'Adda</b> . . . . .	84	1.972	128	2.526	1.337	1.189	2.447	1.300	1.147	79	37	42
Spino d'Adda . . . . .	—	—	—	2.273	1.194	1.079	2.210	1.166	1.044	63	28	35
Fràcchia . . . . .	—	—	—	253	143	110	237	134	103	16	9	7
<b>Stagno Lombardo</b> . . . . .	35	3.933	85	3.345	1.678	1.667	3.318	1.663	1.655	27	15	12
Stagno Lombardo . . . . .	—	—	—	2.589	1.297	1.292	2.565	1.283	1.282	24	14	10
Brancero . . . . .	—	—	—	756	381	375	753	380	373	3	1	2

nelle Frazioni di censimento, nelle Provincie e nei Compartimenti

Provincia di Cremona

POPOLAZIONE TEMPORANEAMENTE ASSENTE									POPOLAZIONE RESIDENTE			COMUNI E FRAZIONI DI CENSIMENTO
IN COMPLESSO			CHE SI TROVAVA						(legale)			
			in altri Comuni del Regno			nelle Colonie e all'Estero			M F	M	F	
M	F		M	F		M	F					
14	15	16	17	18	19	20	21	22	23	24	25	26
67	31	36	67	31	36	—	—	—	1.186	569	617	<b>Salvirola</b>
55	25	30	55	25	30	—	—	—	824	395	429	Salvirola
6	1	5	6	1	5	—	—	—	155	75	80	Ronco Todeschino
6	5	1	6	5	1	—	—	—	207	99	108	Albera
121	47	74	106	33	73	15	14	1	2.551	1.265	1.286	<b>San Bassano</b>
67	32	35	67	32	35	—	—	—	2.548	1.269	1.279	<b>San Daniele Ripa Po</b>
25	15	10	25	15	10	—	—	—	1.470	732	738	San Daniele
18	6	12	18	6	12	—	—	—	526	256	270	Sommo con Porto
24	11	13	24	11	13	—	—	—	552	281	271	Isola Pescaroli
37	17	20	33	13	20	4	4	—	1.171	576	595	<b>San Martino del Lago</b>
24	13	11	20	9	11	4	4	—	701	338	363	San Martino del Lago
5	2	3	4	1	3	1	1	—	34	47	43	San Faustino
13	4	9	13	4	9	—	—	—	93	45	48	Caruberto
5	2	3	5	2	3	—	—	—	470	238	232	Cà de' Soresini
									165	79	86	Villa Talamazzi
75	47	28	52	24	28	23	23	—	1.889	913	976	<b>Scandolara Ravara</b>
66	35	31	55	24	31	11	11	—	1.182	565	617	<b>Scandolara Ripa d'Óglio</b>
97	51	46	90	44	46	7	7	—	2.185	1.131	1.054	<b>Sergnano</b>
96	51	45	89	44	45	7	7	—	1.933	1.004	929	Sergnano
1	—	1	1	—	1	—	—	—	252	127	125	Trezzolasco
198	65	133	197	64	133	1	1	—	4.196	2.049	2.147	<b>Sesto ed Uniti</b>
142	48	94	142	48	94	—	—	—	2.246	1.088	1.158	Sesto Cremonese
15	5	10	15	5	10	—	—	—	708	358	350	Luignano
22	8	14	21	7	14	1	1	—	507	250	257	Cortetano
19	4	15	19	4	15	—	—	—	735	353	382	Casanova del Morbasco
312	194	118	282	165	117	30	29	1	9.927	4.834	5.093	<b>Soncino</b>
258	174	84	228	145	83	30	29	1	7.051	3.372	3.679	Soncino
9	4	5	9	4	5	—	—	—	611	327	284	Isengo
13	6	7	13	6	7	—	—	—	547	276	271	Villacampagna
32	10	22	32	10	22	—	—	—	1.718	859	859	Gallignano
320	187	133	306	177	129	14	10	4	11.571	5.461	6.110	<b>Soresina</b>
311	186	125	299	176	123	12	10	2	10.756	5.055	5.701	Soresina
2	1	1	2	1	1	—	—	—	421	200	221	Olzano
7	—	7	5	—	5	2	—	2	394	206	188	Moscona
99	44	55	97	44	53	2	—	2	3.448	1.647	1.801	<b>Sospiro</b>
40	21	19	39	21	18	1	—	1	1.516	693	823	Sospiro
24	8	16	23	8	15	1	—	—	873	428	445	San Salvatore
26	11	15	26	11	15	—	—	—	775	394	381	Longardore
9	4	5	9	4	5	—	—	—	284	132	152	Tidolo
71	30	41	71	30	41	—	—	—	1.859	920	939	<b>Spinadesco</b>
31	17	14	29	15	14	2	2	—	1.093	531	562	<b>Spineda</b>
116	51	65	116	51	65	—	—	—	2.563	1.351	1.212	<b>Spino d'Adda</b>
112	48	64	112	48	64	—	—	—	2.322	1.214	1.108	Spino d'Adda
4	3	1	4	3	1	—	—	—	241	137	104	Fracchia
71	39	32	71	39	32	—	—	—	3.389	1.702	1.687	<b>Stagno Lombardo</b>
51	30	21	51	30	21	—	—	—	2.616	1.313	1.303	Stagno Lombardo
20	9	11	20	9	11	—	—	—	773	389	384	Brancere



**nelle Frazioni di censimento, nelle Province e nel Compartimenti**

*Provincia di Cremona*

POPOLAZIONE TEMPORANEAMENTE ASSENTE									POPOLAZIONE RESIDENTE			COMUNI E FRAZIONI DI CENSIMENTO
IN COMPLESSO			CHE SI TROVAVA						(legale)			
M	F	M	in altri Comuni del Regno			nelle Colonie e all' Estero			M	F	M	
			M	F	M	F	M	F				
14	15	16	17	18	19	20	21	22	23	24	25	26
33	12	21	33	12	21	—	—	—	956	500	456	<b>Ticengo</b>
18	8	10	18	8	10	—	—	—	761	383	378	<b>Torlino</b>
10	3	7	10	3	7	—	—	—	400	192	208	Torlino
8	5	3	8	5	3	—	—	—	361	191	170	Azzano
9	5	4	9	5	4	—	—	—	1.071	547	524	<b>Tornata</b>
9	5	4	9	5	4	—	—	—	569	306	263	Tornata
—	—	—	—	—	—	—	—	—	502	241	261	Romprenzagno
100	67	33	82	49	33	18	18	—	3.045	1.476	1.569	<b>Torre de' Picenardi</b>
52	38	14	39	25	14	13	13	—	1.341	647	694	Torre de' Picenardi
2	2	—	2	2	—	—	—	—	143	67	76	Cà de Gaggi
19	10	9	16	7	9	3	3	—	686	321	365	San Lorenzo Picenardi
4	2	2	3	1	2	1	1	—	177	89	88	Cà Nove de' Biazzì
23	15	8	22	14	8	1	1	—	698	352	346	Pozzo Baronzio
51	34	17	43	27	16	8	7	1	1.665	831	834	<b>Torricella del Pizzo</b>
123	59	64	121	57	64	2	2	—	2.116	1.061	1.055	<b>Trescore Cremasco</b>
156	78	78	152	74	78	4	4	—	2.831	1.403	1.428	<b>Trigolo</b>
82	43	39	82	43	39	—	—	—	2.233	1.114	1.119	<b>Vaiano Cremasco</b>
113	65	48	113	65	48	—	—	—	3.407	1.671	1.736	<b>Vailate</b>
137	82	55	132	78	54	5	4	1	4.247	2.050	2.197	<b>Vescovato</b>
77	52	25	76	51	25	1	1	—	2.280	1.105	1.175	Vescovato
44	24	20	40	21	19	4	3	1	1.062	482	580	Cà de' Stefani *
4	—	4	4	—	4	—	—	—	263	133	130	Montanara *
10	5	5	10	5	5	—	—	—	447	229	218	Cà de' Sfondrati *
2	1	1	2	1	1	—	—	—	195	101	94	Redondesco *
—	—	—	—	—	—	—	—	—	598	332	266	<b>Vidolasco</b>
—	—	—	—	—	—	—	—	—	304	170	134	Vidolasco
—	—	—	—	—	—	—	—	—	294	162	132	Montecchio
65	22	43	65	22	43	—	—	—	1.222	611	611	<b>Volongo</b>
17	13	4	16	12	4	1	1	—	1.272	626	646	<b>Voltido</b>
2	2	—	1	1	—	1	1	—	362	164	198	Voltido
10	6	4	10	6	4	—	—	—	549	283	266	Recorfano
3	3	—	3	3	—	—	—	—	216	105	111	Colombarolo
2	2	—	2	2	—	—	—	—	145	74	71	Gattarolo
r	r	—	r	r	—	—	—	—	104	51	53	Gattarolo Cappellino
<b>12.410</b>	<b>6.160</b>	<b>6.250</b>	<b>11.913</b>	<b>5.725</b>	<b>6.188</b>	<b>497</b>	<b>435</b>	<b>62</b>	<b>369.138</b>	<b>181.318</b>	<b>187.820</b>	<b>TOTALE PROVINCIA</b> (Comuni 113 - Frazioni 281)

## Popolazione presente, temporaneamente assente e residente nei Comuni,

### LOMBARDIA

COMUNI E FRAZIONI DI CENSIMENTO	ALTIME- TRIA m. s/m	SUPERFICIE TERRI- TORIALE ha.	DENSITÀ PER km.2	POPOLAZIONE PRESENTE (di fatto)								
				IN COMPLESSO			CON DIMORA					
				M	F	M	abituale			temporanea		
							M	F	M	F	M	F
1	2	3	4	5	6	7	8	9	10	11	12	13
<b>Acquanegra sul Chiese . . .</b>	<b>31</b>	<b>2.825</b>	<b>154</b>	<b>4.343</b>	<b>2.213</b>	<b>2.130</b>	<b>4.308</b>	<b>2.198</b>	<b>2.110</b>	<b>35</b>	<b>15</b>	<b>20</b>
Acquanegra sul Chiese	—	—	—	3.007	1.529	1.478	2.980	1.518	1.462	27	11	16
Valli	—	—	—	198	103	95	196	102	94	2	1	1
Mósio . . . . .	—	—	—	1.138	581	557	1.132	578	554	6	3	3
<b>Ásola . . . . .</b>	<b>42</b>	<b>7.362</b>	<b>139</b>	<b>10.209</b>	<b>5.179</b>	<b>5.030</b>	<b>10.082</b>	<b>5.111</b>	<b>4.971</b>	<b>127</b>	<b>68</b>	<b>59</b>
Ásola . . . . .	—	—	—	4.454	2.151	2.303	4.352	2.092	2.260	102	59	43
Castelnuovo . . . . .	—	—	—	1.861	961	900	1.856	960	896	5	1	4
Gazzuoli . . . . .	—	—	—	962	509	453	960	509	451	2	—	2
Barchi . . . . .	—	—	—	865	426	439	859	424	435	6	2	4
Sorbara . . . . .	—	—	—	726	406	320	719	402	317	7	4	3
San Pietro . . . . .	—	—	—	1.341	726	615	1.336	724	612	5	2	3
<b>Bagnolo San Vito . . . . .</b>	<b>18</b>	<b>4.931</b>	<b>146</b>	<b>7.175</b>	<b>3.671</b>	<b>3.504</b>	<b>7.140</b>	<b>3.657</b>	<b>3.483</b>	<b>35</b>	<b>14</b>	<b>21</b>
Bagnolo San Vito	—	—	—	2.547	1.295	1.252	2.540	1.294	1.246	7	1	6
San Biágio . . . . .	—	—	—	1.828	945	883	1.820	941	879	8	4	4
San Nicolò a Po . . . . .	—	—	—	722	361	361	706	354	352	16	7	9
San Giacomò a Po . . . . .	—	—	—	790	417	373	788	415	373	2	2	—
Corréggio Micheli . . . . .	—	—	—	1.288	653	635	1.286	653	633	2	—	2
<b>Bigarello . . . . .</b>	<b>25</b>	<b>2.704</b>	<b>87</b>	<b>2.364</b>	<b>1.190</b>	<b>1.174</b>	<b>2.330</b>	<b>1.170</b>	<b>1.160</b>	<b>34</b>	<b>20</b>	<b>14</b>
Gazzo . . . . .	—	—	—	1.032	510	522	1.026	506	520	6	4	2
Bigarello . . . . .	—	—	—	566	280	286	552	274	278	14	6	8
Stradella . . . . .	—	—	—	766	400	366	752	390	362	14	10	4
<b>Borgoforte . . . . .</b>	<b>19</b>	<b>3.899</b>	<b>141</b>	<b>5.509</b>	<b>2.812</b>	<b>2.697</b>	<b>5.404</b>	<b>2.758</b>	<b>2.646</b>	<b>105</b>	<b>54</b>	<b>51</b>
Borgoforte . . . . .	—	—	—	1.120	561	559	1.075	540	535	45	21	24
Boccadiganda . . . . .	—	—	—	1.013	517	496	1.006	512	494	7	5	2
Scorzarolo . . . . .	—	—	—	808	425	383	790	416	374	18	9	9
San Cataldo . . . . .	—	—	—	1.122	566	556	1.116	563	553	6	3	3
Romanore . . . . .	—	—	—	1.021	521	500	995	508	487	26	13	13
San Nicola Po . . . . .	—	—	—	425	222	203	422	219	203	3	3	—
<b>Borgofranco sul Po . . . . .</b>	<b>14</b>	<b>1.495</b>	<b>169</b>	<b>2.521</b>	<b>1.233</b>	<b>1.288</b>	<b>2.505</b>	<b>1.222</b>	<b>1.283</b>	<b>16</b>	<b>11</b>	<b>5</b>
Borgofranco sul Po	—	—	—	1.180	570	610	1.175	565	610	5	5	—
Bonizzo . . . . .	—	—	—	932	455	477	926	453	473	6	2	4
Masi . . . . .	—	—	—	409	208	201	404	204	200	5	4	1
<b>Bózzolo . . . . .</b>	<b>30</b>	<b>1.886</b>	<b>222</b>	<b>4.192</b>	<b>1.984</b>	<b>2.208</b>	<b>4.144</b>	<b>1.957</b>	<b>2.187</b>	<b>48</b>	<b>27</b>	<b>21</b>
<b>Canneto sull'Óglio . . . . .</b>	<b>34</b>	<b>2.586</b>	<b>179</b>	<b>4.633</b>	<b>2.225</b>	<b>2.408</b>	<b>4.599</b>	<b>2.208</b>	<b>2.391</b>	<b>34</b>	<b>17</b>	<b>17</b>
Canneto sull'Óglio . . . . .	—	—	—	4.321	2.063	2.258	4.288	2.046	2.242	33	17	16
Carzaghetto . . . . .	—	—	—	312	162	150	311	162	149	1	—	1
<b>Carbonara di Po . . . . .</b>	<b>14</b>	<b>1.507</b>	<b>161</b>	<b>2.421</b>	<b>1.192</b>	<b>1.229</b>	<b>2.389</b>	<b>1.180</b>	<b>1.209</b>	<b>32</b>	<b>12</b>	<b>20</b>
Carbonara di Po . . . . .	—	—	—	1.312	640	672	1.292	634	658	20	6	14
Cavo Diversivo . . . . .	—	—	—	855	419	436	845	414	431	10	5	5
Carbonarola . . . . .	—	—	—	254	133	121	252	132	120	2	1	1
<b>Casalmoro . . . . .</b>	<b>47</b>	<b>1.385</b>	<b>120</b>	<b>1.667</b>	<b>867</b>	<b>800</b>	<b>1.657</b>	<b>862</b>	<b>795</b>	<b>10</b>	<b>5</b>	<b>5</b>
<b>Casaloldo . . . . .</b>	<b>45</b>	<b>1.679</b>	<b>114</b>	<b>1.910</b>	<b>961</b>	<b>949</b>	<b>1.895</b>	<b>954</b>	<b>941</b>	<b>15</b>	<b>7</b>	<b>8</b>
<b>Casalromano . . . . .</b>	<b>42</b>	<b>1.192</b>	<b>124</b>	<b>1.481</b>	<b>750</b>	<b>731</b>	<b>1.452</b>	<b>730</b>	<b>722</b>	<b>29</b>	<b>20</b>	<b>9</b>
Casalromano . . . . .	—	—	—	852	428	424	833	415	418	19	13	6
Fontanella . . . . .	—	—	—	629	322	307	619	315	304	10	7	3
<b>Castelbelforte . . . . .</b>	<b>27</b>	<b>2.238</b>	<b>147</b>	<b>3.300</b>	<b>1.641</b>	<b>1.659</b>	<b>3.271</b>	<b>1.626</b>	<b>1.645</b>	<b>29</b>	<b>15</b>	<b>14</b>

nelle Frazioni di censimento, nelle Provincie e nei Compartimenti

*Provincia di Mantova*

POPOLAZIONE TEMPORANEAMENTE ASSENTE									POPOLAZIONE RESIDENTE			COMUNI E FRAZIONI DI CENSIMENTO
IN COMPLESSO			CHE SI TROVAVA						(legale)			
			in altri Comuni del Regno			nelle Colonie e all' Estero						
M	F		M	F		M	F		M	F		
14	15	16	17	18	19	20	21	22	23	24	25	26
99	48	51	95	46	49	4	2	2	4.407	2.246	2.161	<b>Acquanegra sul Chiese</b>
63	28	35	59	26	33	4	2	2	3.043	1.546	1.497	Acquanegra sul Chiese
4	3	1	4	3	1	—	—	—	200	105	95	Valli
32	17	15	32	17	15	—	—	—	1.164	595	569	Mósio
310	179	131	304	174	130	6	5	1	10.392	5.290	5.102	<b>Ásola</b>
192	116	76	187	112	75	5	4	1	4.544	2.208	2.336	Ásola
33	21	17	38	21	17	—	—	—	1.894	981	913	Castelnuovo
12	8	4	12	8	4	—	—	—	972	517	455	Gazzuoli
33	17	16	33	17	16	—	—	—	892	441	451	Barchi
14	7	7	13	6	7	1	1	—	733	409	324	Sorbara
21	10	11	21	10	11	—	—	—	1.357	734	623	San Pietro
119	68	51	119	68	51	—	—	—	7.259	3.725	3.534	<b>Bagnolo San Vito</b>
37	23	14	37	23	14	—	—	—	2.577	1.317	1.260	Bagnolo San Vito
39	20	19	39	20	19	—	—	—	1.859	961	898	San Biágio
15	5	10	15	5	10	—	—	—	721	359	362	San Nicolò a Po
8	7	1	8	7	1	—	—	—	796	422	374	San Giácomo a Po
20	13	7	20	13	7	—	—	—	1.306	666	640	Corréggio Micheli
74	26	48	74	26	48	—	—	—	2.404	1.196	1.208	<b>Bigarello</b>
33	12	21	33	12	21	—	—	—	1.059	518	541	Gazzo
14	4	10	14	4	10	—	—	—	566	278	288	Bigarello
27	10	17	27	10	17	—	—	—	779	400	379	Stradella
268	141	127	251	125	126	17	16	1	5.672	2.899	2.773	<b>Borgoforte</b>
76	41	35	71	36	35	5	5	—	1.151	581	570	Borgoforte
60	30	30	51	22	29	9	8	1	1.066	542	524	Boccadiganda
46	24	22	46	24	22	—	—	—	836	440	396	Scorzarolo
43	22	21	41	20	21	2	2	—	1.159	585	574	San Cataldo
32	22	10	31	21	10	1	1	—	1.027	530	497	Romanore
11	2	9	11	2	9	—	—	—	433	221	212	San Nicola Po
68	46	22	68	46	22	—	—	—	2.573	1.268	1.305	<b>Borgofranco sul Po</b>
24	17	7	24	17	7	—	—	—	1.199	582	617	Borgofranco sul Po
34	21	13	34	21	13	—	—	—	960	474	486	Bonizzo
10	8	2	10	8	2	—	—	—	414	212	202	Masi
207	124	83	164	90	74	43	34	9	4.351	2.081	2.270	<b>Bózzolo</b>
111	67	44	107	63	44	4	4	—	4.710	2.275	2.435	<b>Canneto sull'Óglio</b>
107	65	42	103	61	42	4	4	—	4.395	2.111	2.284	Canneto sull'Óglio
4	2	2	4	2	2	—	—	—	315	164	151	Carzaghetto
38	24	14	38	24	14	—	—	—	2.427	1.204	1.223	<b>Carbonara di Po</b>
31	18	13	31	18	13	—	—	—	1.323	652	671	Carbonara di Po
4	4	—	4	4	—	—	—	—	849	418	431	Cavo Diversivo
3	2	1	3	2	1	—	—	—	255	134	121	Carbonarola
52	28	24	52	28	24	—	—	—	1.709	890	819	<b>Casalmoreo</b>
48	27	21	46	25	21	2	2	—	1.943	981	962	<b>Casaloldo</b>
88	31	57	87	30	57	1	1	—	1.540	761	779	<b>Casalromano</b>
59	23	35	59	23	36	—	—	—	892	438	454	Casalromano
29	8	21	28	7	21	1	1	—	648	323	325	Fontanella
111	46	65	108	43	65	3	3	—	3.382	1.672	1.710	<b>Castelberforte</b>

## Popolazione presente, temporaneamente assente e residente nei Comuni,

### LOMBARDIA

COMUNI E FRAZIONI DI CENSIMENTO	ALTIME- TRIA m. s/m	SUPERFICIE TERRI- TORIALE ha.	DENSITÀ PER km.²	POPOLAZIONE PRESENTE (di fatto)								
				IN COMPLESSO			CON DIMORA					
				M	F	M	abituale			temporanea		
							M	F	M	F	M	F
1	2	3	4	5	6	7	8	9	10	11	12	13
<b>Castel d'Àrio</b> . . . . .	24	2.239	195	4.371	2.188	2.183	4.333	2.162	2.171	38	26	12
Castel d'Àrio . . . . .	—	—	—	1.898	942	956	1.872	923	949	26	19	7
Borghetto . . . . .	—	—	—	227	120	107	226	120	106	1	—	1
Essere . . . . .	—	—	—	544	267	277	543	266	277	1	1	—
Sbarra Molinella . . . . .	—	—	—	430	215	215	429	214	215	1	1	—
Villa . . . . .	—	—	—	392	198	194	385	195	190	7	3	4
Villagrossa . . . . .	—	—	—	542	265	277	541	264	277	1	1	—
Susano . . . . .	—	—	—	338	181	157	337	180	157	1	1	—
<b>Castel Goffredo</b> . . . . .	56	4.217	145	6.117	3.130	2.987	6.040	3.086	2.954	77	44	33
Castel Goffredo . . . . .	—	—	—	1.174	549	625	1.143	533	610	31	16	15
Romanini . . . . .	—	—	—	773	405	368	767	400	367	6	5	1
Sélvole . . . . .	—	—	—	693	348	345	687	344	343	6	4	2
Perosso . . . . .	—	—	—	428	237	191	424	234	190	4	3	1
Zecchini . . . . .	—	—	—	553	277	276	548	277	271	5	—	5
Berenzi . . . . .	—	—	—	619	315	304	611	310	301	8	5	3
Casalpóglio . . . . .	—	—	—	566	307	259	563	304	259	3	3	—
Sant'Anna . . . . .	—	—	—	812	423	389	804	419	385	8	4	4
Bocchere . . . . .	—	—	—	499	269	230	493	265	228	6	4	2
<b>Castellúchio</b> . . . . .	26	4.647	123	5.725	2.909	2.816	5.645	2.863	2.782	80	46	34
Castellúchio . . . . .	—	—	—	2.605	1.272	1.333	2.565	1.252	1.313	40	20	20
Sarginesco . . . . .	—	—	—	1.443	766	677	1.423	753	670	20	13	7
Ospitaletto . . . . .	—	—	—	851	457	394	844	453	391	7	4	3
Gabbiana . . . . .	—	—	—	826	414	412	813	405	408	13	9	4
<b>Castiglione delle Stiviere</b> . . . . .	103	4.209	194	8.164	4.073	4.091	8.024	3.985	4.039	140	88	52
Castiglione delle Stiviere . . . . .	—	—	—	5.480	2.628	2.852	5.358	2.552	2.806	122	76	46
Astore . . . . .	—	—	—	243	127	116	243	127	116	—	—	—
Grole . . . . .	—	—	—	598	316	282	597	315	282	1	1	—
Gozzolina . . . . .	—	—	—	1.524	819	705	1.507	808	699	17	11	6
Prede . . . . .	—	—	—	319	183	136	319	183	136	—	—	—
<b>Cavriana</b> . . . . .	170	3.673	92	3.374	1.736	1.638	3.343	1.711	1.632	31	25	6
Cavriana . . . . .	—	—	—	1.249	596	653	1.243	592	651	6	4	2
Bande . . . . .	—	—	—	448	237	211	435	225	210	13	12	1
Campagnolo . . . . .	—	—	—	609	317	292	605	313	292	4	4	—
San Giacomo . . . . .	—	—	—	512	281	231	505	276	229	7	5	2
Castelgrimaldo . . . . .	—	—	—	111	88	63	111	87	63	3	3	—
San Cassiano . . . . .	—	—	—	556	305	251	555	305	250	1	—	1
Scarnadore . . . . .	—	—	—	87	46	41	87	46	41	—	—	—
<b>Ceresara</b> . . . . .	44	3.776	85	3.195	1.708	1.487	3.118	1.653	1.465	77	55	22
Ceresara . . . . .	—	—	—	1.608	844	764	1.585	828	757	23	16	7
San Martino Gusnago . . . . .	—	—	—	1.042	566	476	1.024	551	473	18	15	3
Villa Cappella . . . . .	—	—	—	545	298	247	509	274	235	36	24	12
<b>Commessaggio</b> . . . . .	22	1.161	152	1.767	902	865	1.736	882	854	31	20	11
Commessaggio . . . . .	—	—	—	1.502	757	745	1.478	742	736	24	15	9
Bocca Chiávica . . . . .	—	—	—	265	145	120	258	140	118	7	5	2
<b>Curtatone</b> . . . . .	26	7.627	121	9.208	4.771	4.437	9.044	4.675	4.369	164	96	68
Montanara . . . . .	—	—	—	1.804	906	898	1.785	896	889	19	10	9
Grázie . . . . .	—	—	—	717	383	334	712	381	331	5	2	3
San Silvestro . . . . .	—	—	—	1.549	807	742	1.527	795	732	22	12	10
Angeli . . . . .	—	—	—	739	372	367	731	366	356	68	37	31
Levata . . . . .	—	—	—	671	346	325	660	338	322	11	8	3
Buscoido . . . . .	—	—	—	3.728	1.957	1.771	3.689	1.930	1.759	39	27	12
<b>Dósolo</b> . . . . .	25	2.584	161	4.168	2.018	2.150	4.119	2.001	2.118	49	17	32
Dósolo . . . . .	—	—	—	1.655	803	852	1.638	796	842	17	7	10
Villastrada . . . . .	—	—	—	1.578	766	812	1.562	760	802	16	6	10
Correggioverde . . . . .	—	—	—	935	449	486	919	445	474	16	4	12



nelle Frazioni di censimento, nelle Province e nei Compartimenti

Provincia di Mantova

POPOLAZIONE TEMPORANEAMENTE ASSENTE									POPOLAZIONE RESIDENTE			COMUNI E FRAZIONI DI CENSIMENTO
IN COMPLESSO			CHE SI TROVAVA						(legale)			
			in altri Comuni del Regno			nelle Colonie e all'Estero			M F	M	F	
M	F		M	F		M	F					
14	15	16	17	18	19	20	21	22	23	24	25	26
60	38	22	57	35	22	3	3	—	4.393	2.200	2.193	<b>Castel d'Ário</b>
35	23	12	34	22	12	1	1	—	1.907	946	961	Castel d'Ário
4	2	2	4	2	2	—	—	—	230	122	108	Borghetto
9	5	4	9	5	4	—	—	—	552	271	281	Èssere
1	—	1	1	—	1	—	—	—	430	214	216	Sbarra Molinella
—	—	—	—	—	—	—	—	—	385	195	190	Villa
6	6	—	4	4	—	2	2	—	547	270	277	Villagrossa
5	2	3	5	2	3	—	—	—	342	182	160	Susano
314	156	158	292	135	157	22	21	1	6.354	3.242	3.112	<b>Castel Goffredo</b>
96	55	41	92	51	41	4	4	—	1.239	588	651	Castel Goffredo
36	20	16	32	17	15	4	3	1	803	420	383	Romanini
37	17	20	34	14	20	3	3	—	724	361	363	Sélvole
17	5	12	17	5	12	—	—	—	441	239	202	Perosso
21	12	9	18	9	9	3	3	—	569	289	280	Zecchini
36	16	20	32	12	20	4	4	—	647	326	321	Berenzi
18	9	9	18	9	9	—	—	—	581	313	268	Casalpóglio
34	12	22	32	10	22	2	2	—	838	431	407	Sant'Anna
19	10	9	17	8	9	2	2	—	512	275	237	Bocchere
235	107	128	232	104	128	3	3	—	5.880	2.970	2.910	<b>Castellúchio</b>
107	53	54	106	52	54	1	1	—	2.672	1.305	1.367	Castellúchio
65	26	39	64	25	39	1	1	—	1.488	779	709	Romagnolo
28	16	12	28	16	12	—	—	—	872	469	403	Ospitaletto
35	12	23	34	11	23	1	1	—	848	417	431	Gabbiana
360	248	112	319	212	107	41	36	5	8.384	4.233	4.151	<b>Castiglione delle Stiviere</b>
316	215	101	278	182	96	38	33	5	5.674	2.767	2.907	Castiglione delle Stiviere
7	6	1	7	6	1	—	—	—	250	133	117	Astore
12	8	4	10	6	4	2	2	—	609	323	286	Grole
20	16	4	20	16	4	—	—	—	1.527	824	703	Gozzolina
5	3	2	4	2	2	1	1	—	324	186	138	Prede
194	110	84	193	109	84	1	1	—	3.537	1.821	1.716	<b>Cavriana</b>
103	63	40	103	63	40	—	—	—	1.346	655	691	Cavriana
21	16	5	21	16	5	—	—	—	456	241	215	Bánde
20	9	11	20	9	11	—	—	—	625	322	303	Campagnolo
11	4	7	11	4	7	—	—	—	516	280	236	San Giacomo
1	1	—	1	1	—	—	—	—	149	86	63	Castelgrimaldo
39	18	21	38	17	21	1	1	—	594	323	271	San Cassiano
9	2	7	9	2	7	—	—	—	96	48	48	Scarnadore
107	47	60	107	47	60	—	—	—	3.225	1.700	1.525	<b>Ceresara</b>
49	15	34	49	15	34	—	—	—	1.634	843	791	Ceresara
29	16	13	29	16	13	—	—	—	1.053	567	486	San Martino Gusnago
29	16	13	29	16	13	—	—	—	538	290	248	Villa Cappella
67	40	27	67	40	27	—	—	—	1.803	922	881	<b>Commessággio</b>
65	40	25	65	40	25	—	—	—	1.543	782	761	Commessággio
2	—	2	2	—	2	—	—	—	260	140	120	Bocca Chiávica
249	118	131	248	118	130	1	—	1	9.293	4.793	4.500	<b>Curtatone</b>
58	18	40	58	18	40	—	—	—	1.843	914	929	Montanara
13	5	8	13	5	8	—	—	—	725	386	339	Grázie
42	18	24	41	18	23	1	—	1	1.569	813	756	San Silvestro
19	12	7	19	12	7	—	—	—	690	347	343	Ángeli
16	6	10	16	6	10	—	—	—	676	344	332	Levata
101	59	42	101	59	42	—	—	—	3.790	1.989	1.801	Buscoldo
136	86	50	120	72	48	16	14	2	4.255	2.087	2.168	<b>Dósolo</b>
55	33	22	41	21	20	14	12	2	1.693	829	864	Dósolo
60	39	21	60	39	21	—	—	—	1.622	799	823	Villastrada
21	14	7	19	12	7	2	2	—	940	459	481	Correggioverde

## Popolazione presente, temporaneamente assente e residente nei Comuni,

### LOMBARDIA

COMUNI E FRAZIONI DI CENSIMENTO	ALTIME- TRIA m. s/m	SUPERFICIE TERRI- TORIALE ha.	DENSITÀ PER km.2	POPOLAZIONE PRESENTE (di fatto)								
				IN COMPLESSO			CON DIMORA					
				M	F	M	abituale			temporanea		
							M	F	M	F	M	F
1	2	3	4	5	6	7	8	9	10	11	12	13
<b>Felónica</b> . . . . .	11	2.253	154	3.463	1.669	1.794	3.439	1.656	1.783	24	13	11
Felónica . . . . .	—	—	—	2.802	1.335	1.467	2.782	1.326	1.456	20	9	11
Quattrelle . . . . .	—	—	—	661	334	327	657	330	327	4	4	—
<b>Gazoldo degli Ippóliti</b> . . . . .	35	1.292	159	2.057	1.021	1.036	1.953	996	957	104	25	79
Gazoldo degli Ippóliti . . . . .	—	—	—	1.839	905	934	1.737	880	857	102	25	77
San Fermo . . . . .	—	—	—	218	116	102	216	116	100	2	—	2
<b>Gazzuolo</b> . . . . .	24	2.236	170	3.810	1.921	1.889	3.743	1.876	1.867	67	45	22
Gazzuolo . . . . .	—	—	—	1.175	576	599	1.143	553	590	32	23	9
Nocegrossa . . . . .	—	—	—	393	200	193	338	197	191	5	3	2
Pomara . . . . .	—	—	—	410	219	191	399	214	185	11	5	6
Bocca Chiávica . . . . .	—	—	—	104	55	49	99	52	47	5	3	2
Belforte . . . . .	—	—	—	1.728	871	857	1.714	860	854	14	11	3
<b>Góito</b> . . . . .	30	7.879	107	8.429	4.361	4.058	8.297	4.275	4.022	132	86	46
Góito . . . . .	—	—	—	1.739	875	864	1.707	851	856	32	24	8
Torre . . . . .	—	—	—	730	387	343	777	376	347	13	11	2
Sacca . . . . .	—	—	—	971	503	465	960	500	460	11	6	5
Cerlongo . . . . .	—	—	—	1.484	762	722	1.467	750	717	17	12	5
Vasto . . . . .	—	—	—	590	315	275	582	311	271	8	4	4
Solarolo . . . . .	—	—	—	1.399	730	669	1.387	721	666	12	9	3
Máglío . . . . .	—	—	—	1.169	619	550	1.141	603	538	23	16	12
Massimbona . . . . .	—	—	—	1.077	554	523	1.053	539	514	24	15	9
<b>Gonzaga</b> . . . . .	22	4.974	200	9.936	4.982	4.954	9.782	4.880	4.902	154	102	52
Gonzaga . . . . .	—	—	—	3.443	1.724	1.719	3.424	1.707	1.717	19	17	2
Bondeno . . . . .	—	—	—	4.065	2.030	2.035	4.055	2.024	2.031	10	6	4
Palidano . . . . .	—	—	—	2.428	1.228	1.200	2.303	1.149	1.154	125	79	46
<b>Guidizzolo</b> . . . . .	63	2.246	165	3.702	1.866	1.836	3.612	1.823	1.789	90	43	47
Guidizzolo . . . . .	—	—	—	1.931	954	977	1.855	922	933	76	32	44
Rebecca . . . . .	—	—	—	748	382	366	745	379	366	3	3	—
Birbesi . . . . .	—	—	—	899	468	431	889	461	428	10	7	3
Selvarizzo . . . . .	—	—	—	124	62	62	123	61	62	1	1	—
<b>Magnacavallo</b> . . . . .	11	2.823	126	3.550	1.837	1.713	3.516	1.812	1.704	34	25	9
Brasille - Zuccone - Agnellina . . . . .	—	—	—	1.825	948	877	1.804	931	873	21	17	4
Dosso - Agnolo - Quattrocasse . . . . .	—	—	—	1.725	889	836	1.712	881	831	13	8	5
<b>Mántova</b> . . . . .	20	770	5.576	42.939	21.462	21.477	40.173	20.221	19.952	2.766	1.241	1.525
Mántova . . . . .	—	—	—	39.257	19.668	19.589	36.685	18.473	18.212	2.572	1.195	1.377
San Giórgio di Mántova * . . . . .	—	—	—	357	180	177	342	173	169	15	7	8
Porto Mantovano * . . . . .	—	—	—	1.248	631	617	1.177	604	573	71	27	44
Virgilio * . . . . .	—	—	—	488	262	226	476	254	222	12	8	4
Curtatone * . . . . .	—	—	—	1.589	721	868	1.493	717	776	96	4	92
<b>Marcaria</b> . . . . .	24	8.969	117	10.463	5.321	5.142	10.329	5.239	5.090	134	82	52
Marcaria . . . . .	—	—	—	1.144	590	554	1.125	579	546	19	11	8
Casático . . . . .	—	—	—	1.859	979	880	1.800	941	859	59	38	21
Ospitaletto . . . . .	—	—	—	793	387	406	790	386	404	3	1	2
San Michele in Bosco . . . . .	—	—	—	977	492	485	970	488	482	7	4	3
Campitello . . . . .	—	—	—	2.642	1.306	1.336	2.626	1.299	1.327	16	7	9
Gabbiana . . . . .	—	—	—	832	413	419	826	410	416	6	3	3
Canicossa . . . . .	—	—	—	877	474	403	877	474	403	—	—	—
Césole . . . . .	—	—	—	1.339	680	659	1.315	662	653	24	18	6
<b>Mariana Mantovana</b> . . . . .	33	884	114	1.012	517	495	1.004	512	492	8	5	3

nelle Frazioni di censimento, nelle Provincie e nei Compartimenti

Provincia di Mantova

POPOLAZIONE TEMPORANEAMENTE ASSENTE									POPOLAZIONE RESIDENTE			COMUNI E FRAZIONI DI CENSIMENTO
IN COMPLESSO			CHE SI TROVAVA						(legale)			
			in altri Comuni del Regno			nelle Colonie e all' Estero			M F	M	F	
M	F		M	F		M	F					
14	15	16	17	18	19	20	21	22	23	24	25	26
39	20	19	39	20	19	—	—	—	3.478	1.676	1.802	<b>Felónica</b>
34	17	17	34	17	17	—	—	—	2.816	1.343	1.473	Felónica
5	3	2	5	3	2	—	—	—	662	333	329	Quatrelle
90	64	26	90	64	26	—	—	—	2.043	1.060	983	<b>Gazoldo degli Ippóliti</b>
81	57	24	81	57	24	—	—	—	1.818	937	881	Gazoldo degli Ippóliti
9	7	2	9	7	2	—	—	—	225	123	102	San Fermo
166	79	87	161	75	86	5	4	1	3.909	1.955	1.954	<b>Gazzuolo</b>
46	19	27	46	19	27	—	—	—	1.189	572	617	Gazzuolo
9	5	4	9	5	4	—	—	—	397	202	195	Nocegrossa
14	5	9	14	5	9	—	—	—	413	219	194	Pomara
7	4	3	7	4	3	—	—	—	106	56	50	Bocca Chiávica
90	46	44	85	42	43	5	4	1	1.804	906	898	Belforte
345	155	190	328	143	185	17	12	5	8.642	4.430	4.212	<b>Góito</b>
83	45	38	78	40	38	5	5	—	1.790	896	894	Góito
30	14	16	28	12	16	2	2	—	747	390	357	Torre
41	13	28	41	13	28	—	—	—	1.001	513	488	Sacca
48	18	30	46	16	30	2	2	—	1.515	768	747	Cerlongo
27	11	16	25	9	16	2	2	—	609	322	287	Vasto
63	31	32	58	28	30	5	3	2	1.450	752	698	Solarolo
47	17	30	44	17	27	3	3	2	1.188	620	568	Máglío
36	20	16	36	20	16	—	—	—	1.089	559	530	Massimbona
184	121	63	182	121	61	2	—	2	9.966	5.001	4.965	<b>Gonzaga</b>
94	56	38	93	56	37	1	—	1	3.518	1.763	1.755	Gonzaga
59	42	17	58	42	16	1	—	1	4.114	2.066	2.048	Bondeno
31	23	8	31	23	8	—	—	—	2.334	1.172	1.162	Palidano
261	128	133	235	103	132	26	25	1	3.873	1.951	1.922	<b>Guidizzolo</b>
170	79	91	150	60	90	20	19	1	2.025	1.001	1.024	Guidizzolo
45	24	21	41	20	21	4	4	—	790	403	387	Rebecco
39	20	19	38	19	19	1	1	—	928	481	447	Birbesi
7	5	2	6	4	2	1	1	—	130	66	64	Selvarizzo
68	43	25	67	42	25	1	1	—	3.584	1.855	1.729	<b>Magnacavallo</b>
39	25	14	38	24	14	1	1	—	1.843	956	887	Brasille - Zuccone - Agnellina
29	18	11	29	18	11	—	—	—	1.741	899	842	Dosso - Agnolo - Quattrocasse
1.750	996	754	1.704	962	742	46	34	12	41.923	21.217	20.706	<b>Mántova</b>
1.644	929	715	1.601	897	704	43	32	11	38.329	19.402	18.927	Mántova
15	10	5	14	10	4	1	—	1	357	183	174	San Giórgio di Mántova *
36	21	15	36	21	15	—	—	—	1.213	625	588	Porto Mantovano *
14	11	3	14	11	3	—	—	—	490	265	225	Virgílio *
41	25	16	39	23	16	2	2	—	1.534	742	792	Curtatone *
441	215	226	433	209	224	8	6	2	10.770	5.454	5.316	<b>Marcaria</b>
56	28	28	55	28	27	1	—	1	1.181	607	574	Marcaria
95	39	56	91	36	55	4	3	1	1.895	980	915	Casático
10	5	5	10	5	5	—	—	—	800	391	409	Ospitaletto
72	37	35	72	37	35	—	—	—	1.042	525	517	San Michele in Bosco
95	46	49	95	46	49	—	—	—	2.721	1.345	1.376	Campitello
38	20	18	38	20	18	—	—	—	864	430	434	Gabbiana
34	21	13	32	19	13	2	2	—	911	495	416	Canicossa
41	19	22	40	18	22	1	1	—	1.356	681	675	Césolle
27	19	8	18	10	8	9	9	—	1.031	531	500	<b>Mariana Mantovana</b>

## Popolazione presente, temporaneamente assente e residente nei Comuni,

### LOMBARDIA

COMUNI E FRAZIONI DI CENSIMENTO	ALTIME- TRIA m. s/m	SUPERFICIE TERRI- TORIALE ha.	DENSITÀ PER km. <sup>2</sup>	POPOLAZIONE PRESENTE (di fatto)								
				IN COMPLESSO			CON DIMORA					
				M	F	M	abituale			temporanea		
							M	F	M	F	M	F
1	2	3	4	5	6	7	8	9	10	11	12	13
<b>Marmirolo</b> . . . . .	29	4.217	141	5.964	3.047	2.917	5.892	3.007	2.885	72	40	32
Marmirolo . . . . .	—	—	—	2.049	1.017	1.032	2.018	1.004	1.014	31	13	18
Pero . . . . .	—	—	—	498	265	233	494	265	229	4	—	4
San Brizio . . . . .	—	—	—	478	237	241	476	235	241	2	2	—
Rotta . . . . .	—	—	—	446	227	219	445	227	218	1	—	1
Marengo . . . . .	—	—	—	628	321	307	621	316	305	7	5	2
Scaraglio . . . . .	—	—	—	1.002	541	461	983	528	455	19	13	6
Pozzolo . . . . .	—	—	—	863	439	424	855	432	423	8	7	1
<b>Médole</b> . . . . .	62	2.588	121	3.132	1.618	1.514	3.109	1.607	1.502	23	11	12
<b>Móglia</b> . . . . .	20	3.156	230	7.274	3.630	3.644	7.219	3.598	3.621	55	32	23
Móglia . . . . .	—	—	—	4.924	2.446	2.478	4.881	2.422	2.459	43	24	19
Bondanello . . . . .	—	—	—	2.350	1.184	1.166	2.338	1.176	1.162	12	8	4
<b>Monzambano</b> . . . . .	88	2.991	119	3.547	1.865	1.682	3.406	1.762	1.644	141	103	38
Monzambano . . . . .	—	—	—	1.383	729	654	1.273	650	623	110	79	31
Olino . . . . .	—	—	—	945	485	460	938	478	460	7	7	—
Castellaro . . . . .	—	—	—	705	369	336	693	361	332	12	8	4
Albera . . . . .	—	—	—	514	282	232	502	273	229	12	9	3
<b>Motteggiana</b> . . . . .	20	2.458	161	3.962	2.010	1.952	3.935	1.999	1.936	27	11	16
Motteggiana . . . . .	—	—	—	969	506	463	967	505	462	2	1	1
Sailletto . . . . .	—	—	—	273	146	127	273	146	127	—	—	—
Villasaviola . . . . .	—	—	—	1.882	973	909	1.863	966	897	19	7	12
Torricella . . . . .	—	—	—	1.111	531	530	1.105	528	577	6	3	3
Tabellano . . . . .	—	—	—	89	48	41	88	48	40	1	—	1
<b>Ostiglia</b> . . . . .	13	3.978	221	8.793	4.270	4.523	8.682	4.228	4.454	111	42	69
Ostiglia . . . . .	—	—	—	6.576	3.185	3.391	6.475	3.144	3.331	101	41	60
Corréggioli e Madonna Comuna . . . . .	—	—	—	2.217	1.085	1.132	2.207	1.084	1.123	10	1	9
<b>Pegognaga</b> . . . . .	22	4.671	177	8.276	4.159	4.117	8.189	4.115	4.074	87	44	43
Pegognaga . . . . .	—	—	—	6.320	3.161	3.159	6.245	3.121	3.124	75	40	35
Polésino . . . . .	—	—	—	1.956	998	958	1.944	994	950	12	4	8
<b>Pieve di Coriano</b> . . . . .	16	1.260	115	1.448	719	729	1.432	710	722	16	9	7
<b>Piúbega</b> . . . . .	40	1.638	150	2.455	1.250	1.205	2.428	1.233	1.195	27	17	10
Piúbega . . . . .	—	—	—	2.028	1.033	995	2.007	1.021	986	21	12	9
San Fermo . . . . .	—	—	—	427	217	210	421	212	209	6	5	1
<b>Poggio Rusco</b> . . . . .	16	4.235	176	7.455	3.688	3.767	7.296	3.596	3.700	159	92	67
Poggio Rusco . . . . .	—	—	—	2.909	1.387	1.522	2.827	1.348	1.479	82	39	43
Borgo Quattrocasse . . . . .	—	—	—	792	406	386	775	393	382	17	13	4
Dragoncello . . . . .	—	—	—	1.180	615	565	1.153	597	556	27	18	9
Segonda . . . . .	—	—	—	704	343	361	699	341	358	5	2	3
Verdonda . . . . .	—	—	—	504	235	269	498	232	266	6	3	3
Carnevale . . . . .	—	—	—	733	388	345	723	380	343	10	8	2
Stoppiaro . . . . .	—	—	—	633	314	319	621	305	316	12	9	3
<b>Pomponesco</b> . . . . .	23	1.233	175	2.152	1.048	1.104	2.120	1.026	1.094	32	22	10

**nelle Frazioni di censimento, nelle Provincie e nei Compartimenti**

*Provincia di Mantova*

POPOLAZIONE TEMPORANEAMENTE ASSENTE									POPOLAZIONE RESIDENTE			COMUNI E FRAZIONI DI CENSIMENTO
IN COMPLESSO			CHE SI TROVAVA						(legale)			
			in altri Comuni del Regno			nelle Colonie e all' Estero			M F	M	F	
M	F		M	F		M	F					
14	15	16	17	18	19	20	21	22	23	24	25	26
284	117	167	242	82	160	42	35	7	6.176	3.124	3.052	<b>Marmirolo</b>
129	52	77	106	34	72	23	18	5	2.147	1.056	1.091	Marmirolo
17	8	9	16	7	9	1	1	—	511	273	238	Pero
13	4	9	13	4	9	—	—	—	489	239	250	San Brizio
19	2	17	17	—	17	2	2	—	464	229	235	Rotta
15	7	8	15	7	8	—	—	—	636	323	313	Marengo
34	14	20	30	11	19	4	3	1	1.017	542	475	Scaraglio
57	30	27	45	19	26	12	11	1	912	462	450	Pozzolo
204	64	140	203	63	140	1	1	—	3.313	1.671	1.642	<b>Médole</b>
162	102	60	160	100	60	2	2	—	7.381	3.700	3.681	<b>Mógia</b>
121	75	46	120	74	46	1	1	—	5.002	2.497	2.505	Mógia
41	27	14	40	26	14	1	1	—	2.379	1.203	1.176	Bondanello
247	120	127	222	99	123	25	21	4	3.653	1.882	1.771	<b>Monzambano</b>
105	52	53	99	46	53	6	6	—	1.378	702	676	Monzambano
41	23	18	26	12	14	15	11	4	979	501	478	Olfino
71	31	40	70	30	40	1	1	—	764	392	372	Castellaro
30	14	16	27	11	16	3	3	—	532	287	245	Albera
97	51	46	97	51	46	—	—	—	4.032	2.050	1.982	<b>Motteggiana</b>
20	7	13	20	7	13	—	—	—	987	512	475	Motteggiana
4	2	2	4	2	2	—	—	—	277	148	129	Sailetto
68	40	28	68	40	28	—	—	—	1.931	1.006	925	Villasaviola
9	4	5	9	4	5	—	—	—	1.114	532	582	Torricella
—	—	—	—	—	—	—	—	—	83	43	40	Tabellano
183	103	80	180	100	80	3	3	—	8.865	4.331	4.534	<b>Ostiglia</b>
159	88	71	157	86	71	2	2	—	6.634	3.232	3.402	Ostiglia
24	15	9	23	14	9	1	1	—	2.231	1.099	1.132	Corréggioli e Madonna Comuna
215	108	107	209	102	107	6	6	—	8.404	4.223	4.181	<b>Pegognaga</b>
183	94	89	178	89	89	5	5	—	6.428	3.215	3.213	Pegognaga
32	14	18	31	13	18	1	1	—	1.976	1.008	968	Polésine
35	25	10	35	25	10	—	—	—	1.467	735	732	<b>Pieve di Coriano</b>
86	49	37	74	38	36	12	11	1	2.514	1.282	1.232	<b>Piúbega</b>
60	30	30	54	24	30	6	6	—	2.067	1.051	1.016	Piúbega
26	19	7	20	14	6	6	5	1	447	231	216	San Fermo
186	102	84	182	99	83	4	3	1	7.482	3.698	3.784	<b>Poggio Rusco</b>
120	63	57	119	62	57	1	1	—	2.947	1.411	1.536	Poggio Rusco
19	11	8	19	11	8	—	—	—	794	404	390	Borgo Quattrocasse
23	14	9	21	13	8	2	1	1	1.176	611	565	Dragoncello
10	6	4	10	6	4	—	—	—	709	347	362	Segonda
9	4	5	8	3	5	1	1	—	507	236	271	Verdonda
5	4	1	5	4	1	—	—	—	728	384	344	Carnevale
—	—	—	—	—	—	—	—	—	621	305	316	Stoppiano
48	32	16	48	32	16	—	—	—	2.168	1.058	1.110	<b>Pomponesco</b>

## Popolazione presente, temporaneamente assente e residente nei Comuni,

### LOMBARDIA

COMUNI E FRAZIONI DI CENSIMENTO	ALTIME- TRIA m. s/m	SUPERFICIE TERRI- TORIALE ha.	DENSITÀ PER km.²	POPOLAZIONE PRESENTE (di fatto)								
				IN COMPLESSO			CON DIMORA					
				M	F	M	abituale			temporanea		
							M	F	M	F	M	F
1	2	3	4	5	6	7	8	9	10	11	12	13
<b>Ponti sul Mincio</b> . . . . .	113	1.179	130	1.533	762	771	1.526	759	767	7	3	4
<b>Porto Mantovano</b> . . . . .	31	4.970	113	5.619	2.896	2.723	5.514	2.849	2.665	105	47	58
Sant'Antonio . . . . .	—	—	—	969	490	479	941	479	462	28	11	17
Gambarara . . . . .	—	—	—	700	375	325	698	375	323	2	—	2
Soave . . . . .	—	—	—	1.961	1.010	951	1.926	987	939	35	23	12
Báncole . . . . .	—	—	—	1.661	851	810	1.630	841	789	31	10	21
Canédole . . . . .	—	—	—	117	61	56	116	61	55	1	—	1
Villanova . . . . .	—	—	—	211	109	102	203	106	97	8	3	5
<b>Quingétole</b> . . . . .	16	1.423	186	2.649	1.296	1.353	2.622	1.284	1.338	27	12	15
<b>Quistello</b> . . . . .	17	4.552	208	9.464	4.684	4.780	9.337	4.608	4.729	127	76	51
Quistello . . . . .	—	—	—	5.009	2.464	2.545	4.919	2.409	2.510	90	55	35
Nuvolato . . . . .	—	—	—	2.361	1.166	1.195	2.337	1.153	1.184	24	13	11
San Rocco . . . . .	—	—	—	989	500	489	980	494	486	9	6	3
Bondanello . . . . .	—	—	—	1.105	554	551	1.101	552	549	4	2	2
<b>Redondesco</b> . . . . .	30	1.912	131	2.497	1.261	1.236	2.472	1.246	1.226	25	15	10
Redondesco . . . . .	—	—	—	2.311	1.171	1.140	2.289	1.159	1.130	22	12	10
San Fermo . . . . .	—	—	—	186	90	96	183	87	96	3	3	—
<b>Révere</b> . . . . .	15	1.415	280	3.959	1.963	1.996	3.912	1.933	1.979	47	30	17
<b>Rivarolo Mantovano</b> . . . . .	23	2.557	147	3.751	1.808	1.943	3.722	1.791	1.931	29	17	12
Rivarolo Mantovano . . . . .	—	—	—	2.947	1.400	1.547	2.922	1.386	1.536	25	14	11
Cividale di Rivarolo . . . . .	—	—	—	804	408	396	800	405	395	4	3	1
<b>Ródigo</b> . . . . .	31	4.167	129	5.358	2.727	2.631	5.294	2.674	2.620	64	53	11
Ródigo . . . . .	—	—	—	2.207	1.103	1.104	2.185	1.085	1.100	22	18	4
Rivalta . . . . .	—	—	—	2.186	1.110	1.076	2.169	1.099	1.070	17	11	6
Fossato . . . . .	—	—	—	510	269	241	502	261	241	8	8	—
Motta . . . . .	—	—	—	455	245	210	438	229	209	17	16	1
<b>Roncoferraro</b> . . . . .	25	7.334	147	10.786	5.498	5.288	10.695	5.444	5.251	91	54	37
Roncoferraro . . . . .	—	—	—	1.261	653	608	1.248	646	602	13	7	6
Barbassolo . . . . .	—	—	—	1.039	538	501	1.029	531	498	10	7	3
Villa Garibaldi . . . . .	—	—	—	997	505	492	985	498	487	12	7	5
Cadè . . . . .	—	—	—	327	167	160	327	167	160	—	—	—
Barbasso . . . . .	—	—	—	1.545	791	754	1.534	787	747	11	4	7
Formigosa . . . . .	—	—	—	1.792	919	873	1.782	914	888	10	5	5
Govérnolo . . . . .	—	—	—	1.908	953	955	1.892	940	952	16	13	3
Casale . . . . .	—	—	—	898	455	443	888	448	440	10	7	3
Nosédole . . . . .	—	—	—	1.019	517	502	1.010	513	497	9	4	5
<b>Roverbella</b> . . . . .	42	6.311	117	7.362	3.727	3.635	7.238	3.667	3.571	124	60	64
Roverbella . . . . .	—	—	—	2.285	1.139	1.146	2.206	1.109	1.097	79	30	49
Malavicina . . . . .	—	—	—	1.966	968	998	1.952	960	992	14	8	6
Belvedere . . . . .	—	—	—	1.008	509	499	1.000	505	495	8	4	4
Malavicina di Mezzo . . . . .	—	—	—	486	232	234	483	230	233	3	2	1
Malavicina di Sopra . . . . .	—	—	—	472	227	245	460	225	244	3	2	1
Pellaloco . . . . .	—	—	—	465	238	227	450	234	225	6	4	2
Castiglione . . . . .	—	—	—	1.408	724	684	1.398	718	680	10	6	4
Fenili . . . . .	—	—	—	213	114	99	213	114	99	—	—	—
Santa Lucia . . . . .	—	—	—	350	173	173	348	176	172	2	1	1
Canédole . . . . .	—	—	—	1.238	658	580	1.223	646	577	15	12	3

nelle Frazioni di censimento, nelle Province e nei Compartimenti

Provincia di Mantova

POPOLAZIONE TEMPORANEAMENTE ASSENTE									POPOLAZIONE RESIDENTE			COMUNI E FRAZIONI DI CENSIMENTO
IN COMPLESSO			CHE SI TROVAVA						(legale)			
			in altri Comuni del Regno			nelle Colonie e all' Estero			M F	M	F	
M F	M	F	M F	M	F	M F	M	F				
14	15	16	17	18	19	20	21	22	23	24	25	26
71	36	35	64	30	34	7	6	1	1.597	795	802	<b>Ponti sul Mincio</b>
156	60	96	155	60	95	1	—	1	5.670	2.909	2.761	<b>Porto Mantovano</b>
28	9	19	28	9	19	—	—	—	969	488	481	Sant'Antonio
5	3	2	5	3	2	—	—	—	703	378	325	Gambarara
58	27	31	58	27	31	—	—	—	1.084	1.014	970	Soave
54	16	38	53	16	37	1	—	1	1.684	857	827	Báncole
5	3	2	5	3	2	—	—	—	121	64	57	Canédole
6	2	4	6	2	4	—	—	—	209	108	101	Villanova
75	44	31	73	42	31	2	2	—	2.697	1.328	1.369	<b>Quingéntole</b>
259	142	117	250	137	113	9	5	4	9.596	4.750	4.846	<b>Quistello</b>
165	87	78	156	82	74	9	5	4	5.084	2.496	2.588	Quistello
55	32	23	55	32	23	—	—	—	2.392	1.185	1.207	Nuvolato
19	13	6	19	13	6	—	—	—	999	507	492	San Rocco
20	10	10	20	10	10	—	—	—	1.121	562	559	Bondanello
62	40	22	60	38	22	2	2	—	2.534	1.286	1.248	<b>Redonesco</b>
58	37	21	56	35	21	2	2	—	2.347	1.196	1.151	Redonesco
4	3	1	4	3	1	—	—	—	187	90	97	San Fermo
118	72	46	118	72	46	—	—	—	4.030	2.005	2.025	<b>Révere</b>
87	46	41	84	43	41	3	3	—	3.809	1.837	1.972	<b>Rivarolo Mantovano</b>
52	29	23	50	27	23	2	2	—	2.974	1.415	1.559	Rivarolo Mantovano
35	17	18	34	16	18	1	1	—	835	422	413	Cividale di Rivarolo
180	86	94	179	85	94	1	1	—	5.474	2.760	2.714	<b>Ródigo</b>
80	42	38	80	42	38	—	—	—	2.265	1.127	1.138	Ródigo
83	37	46	82	36	46	1	1	—	2.252	1.136	1.116	Rivalta
10	4	6	10	4	6	—	—	—	512	265	247	Fossato
7	3	4	7	3	4	—	—	—	445	232	213	Motta
258	132	126	252	127	125	6	5	1	10.953	5.576	5.377	<b>Roncoferraro</b>
18	7	11	18	7	11	—	—	—	1.266	653	613	Roncoferraro
16	3	13	16	3	13	—	—	—	1.045	534	511	Barbassolo
23	9	14	22	9	13	1	—	1	1.008	507	501	Villa Garibaldi
4	2	2	4	2	2	—	—	—	331	169	162	Cadè
38	15	23	38	15	23	—	—	—	1.572	802	770	Barbasso
33	20	13	32	19	13	1	1	—	1.815	934	881	Formigosa
79	46	33	77	44	33	2	2	—	1.971	986	985	Govérnolo
22	12	10	21	11	10	1	1	—	910	460	450	Casale
25	18	7	24	17	7	1	1	—	1.035	531	504	Nosédole
201	108	93	194	101	93	7	7	—	7.439	3.775	3.664	<b>Roverbella</b>
83	44	39	79	40	39	4	4	—	2.289	1.153	1.136	Roverbella
68	40	28	66	38	28	2	2	—	2.020	1.000	1.020	Malavicina
55	34	21	53	32	21	2	2	—	1.055	539	516	Belvedere
6	4	2	6	4	2	—	—	—	489	234	255	Malavicina di Mezzo
7	2	5	7	2	5	—	—	—	476	227	249	Malavicina di Sopra
9	5	4	9	5	4	—	—	—	468	239	229	Pellaloco
20	13	7	20	13	7	—	—	—	1.418	731	687	Castiglione
6	3	3	6	3	3	—	—	—	219	117	102	Fenili
4	3	1	4	3	1	—	—	—	352	179	173	Santa Lucia
21	6	15	20	5	15	1	1	—	1.244	652	592	Canédole

Popolazione presente, temporaneamente assente e residente nei Comuni,

LOMBARDIA

COMUNI E FRAZIONI DI CENSIMENTO	ALTIME- TRIA m. s/m	SUPERFICIE TERRI- TORIALE ha.	DENSITÀ PER km.2	POPOLAZIONE PRESENTE (di fatto)								
				IN COMPLESSO			CON DIMORA					
				M	F	M	abituale			temporanea		
							M	F	M	F	M	F
1	2	3	4	5	6	7	8	9	10	11	12	13
<b>Sabbioneta</b> . . . . .	18	3.747	190	7.110	3.439	3.671	6.968	3.378	3.590	142	61	81
Sabbioneta . . . . .	—	—	—	1.802	842	960	1.763	825	938	39	17	22
Villa Pasquali . . . . .	—	—	—	2.145	1.025	1.120	2.122	1.015	1.107	23	10	13
Ponteterra . . . . .	—	—	—	1.087	507	580	1.041	490	551	46	17	29
Breda Cisoni . . . . .	—	—	—	1.622	824	798	1.601	812	789	21	12	9
Commessàggio Inferiore . . . . .	—	—	—	454	241	213	441	236	205	13	5	8
<b>San Benedetto Po</b> . . . . .	18	6.991	188	13.169	6.568	6.601	13.070	6.512	6.558	99	56	43
San Benedetto Po . . . . .	—	—	—	2.607	1.287	1.320	2.580	1.271	1.309	27	16	11
Portiolo . . . . .	—	—	—	1.966	987	979	1.951	977	974	15	10	5
Gorgo . . . . .	—	—	—	1.647	835	812	1.637	832	805	10	3	7
Bardelle Camatta . . . . .	—	—	—	1.354	676	678	1.346	673	673	8	3	5
Brede . . . . .	—	—	—	471	230	241	470	229	241	1	1	—
Mirasole . . . . .	—	—	—	1.005	459	546	995	452	543	10	7	3
San Siro . . . . .	—	—	—	682	343	339	674	337	337	8	6	2
Villa Garibaldi . . . . .	—	—	—	1.495	736	759	1.485	734	751	10	2	8
Bugno Martino . . . . .	—	—	—	828	420	408	826	418	408	2	2	—
Zovo . . . . .	—	—	—	1.091	578	513	1.090	578	512	1	—	1
Isola e Fiumi . . . . .	—	—	—	23	17	6	16	11	5	7	6	1
<b>San Giacomo delle Segnate</b> . . . . .	16	1.627	190	3.090	1.524	1.566	3.058	1.500	1.558	32	24	8
San Giacomo delle Segnate * . . . . .	—	—	—	2.062	999	1.063	2.040	985	1.055	22	14	8
Maicantone * . . . . .	—	—	—	1.028	525	503	1.018	515	503	10	10	—
<b>San Giòrgio di Màntova</b> . . . . .	21	4.422	122	5.410	2.788	2.622	5.370	2.767	2.603	40	21	19
Fràssino . . . . .	—	—	—	3.026	1.560	1.466	3.008	1.553	1.455	18	7	11
Villanova Maiardina . . . . .	—	—	—	2.384	1.228	1.156	2.362	1.214	1.148	22	14	8
<b>San Giovanni del Dosso</b> . . . . .	13	1.524	160	2.440	1.222	1.218	2.399	1.204	1.195	41	18	23
San Giovanni del Dosso * . . . . .	—	—	—	1.042	505	537	1.025	501	524	17	4	13
Brazzolo * . . . . .	—	—	—	380	194	186	371	190	181	9	4	5
Gabbianella * . . . . .	—	—	—	394	206	188	386	203	183	8	3	5
Dosso * . . . . .	—	—	—	624	317	307	617	310	307	7	7	—
<b>San Martino dell'Àrgine</b> . . . . .	31	1.699	153	2.599	1.303	1.296	2.577	1.294	1.283	22	9	13
San Martino dell'Àrgine . . . . .	—	—	—	2.056	1.020	1.036	2.039	1.013	1.026	17	7	10
Bugatta . . . . .	—	—	—	77	40	37	76	40	36	1	—	1
Vulle . . . . .	—	—	—	38	17	21	37	17	20	1	—	1
Belvedere . . . . .	—	—	—	143	72	71	143	72	71	—	—	—
Cà de' Pàsseri . . . . .	—	—	—	110	56	54	110	56	54	—	—	—
Casale . . . . .	—	—	—	213	115	98	209	113	96	4	2	2
<b>Schivenógli</b> . . . . .	16	1.317	171	2.258	1.128	1.130	2.200	1.097	1.103	58	31	27
<b>Sérmide</b> . . . . .	12	5.694	178	10.126	4.993	5.133	10.027	4.938	5.089	99	55	44
Sérmide . . . . .	—	—	—	3.599	1.742	1.857	3.532	1.702	1.830	67	40	27
Mógli	—	—	—	2.186	1.061	1.125	2.161	1.050	1.111	25	11	14
Caposotto . . . . .	—	—	—	1.022	509	513	1.022	509	513	—	—	—
Porcara . . . . .	—	—	—	824	407	417	821	405	416	3	2	1
Santa Croce . . . . .	—	—	—	1.725	872	853	1.722	871	851	3	1	2
Malcantone . . . . .	—	—	—	770	402	368	769	401	368	1	1	—
<b>Serravalle a Po</b> . . . . .	17	2.638	121	3.185	1.600	1.585	3.159	1.586	1.573	26	14	12
Libiola . . . . .	—	—	—	1.462	729	733	1.451	723	728	11	6	5
Serravalle a Po . . . . .	—	—	—	1.238	624	614	1.235	621	614	3	3	—
Cardinala . . . . .	—	—	—	485	247	238	473	242	231	12	5	7



nelle Frazioni di censimento, nelle Province e nei Compartimenti

*Provincia di Mantova*

POPOLAZIONE TEMPORANEAMENTE ASSENTE									POPOLAZIONE RESIDENTE			COMUNI E FRAZIONI DI CENSIMENTO
IN COMPLESSO			CHE SI TROVAVA						(legale)			
M	F	M	in altri Comuni del Regno			nelle Colonie e all'Estero			M	F	M	
			M	F	M	F	M	F				
14	15	16	17	18	19	20	21	22	23	24	25	26
<b>361</b>	<b>204</b>	<b>157</b>	<b>342</b>	<b>187</b>	<b>155</b>	<b>19</b>	<b>17</b>	<b>2</b>	<b>7.329</b>	<b>3.582</b>	<b>3.747</b>	<b>Sabbioneta</b>
107	62	45	103	59	44	4	3	1	1.870	887	983	Sabbioneta
114	62	52	108	57	51	6	5	1	2.236	1.077	1.159	Villa Pasquali
52	37	15	45	30	15	7	7	—	1.093	527	566	Ponteterra
74	35	39	72	33	39	2	2	—	1.675	847	828	Breda Cisoni
14	8	6	14	8	6	—	—	—	455	244	211	Commissaggio Inferiore
<b>508</b>	<b>353</b>	<b>155</b>	<b>483</b>	<b>333</b>	<b>150</b>	<b>25</b>	<b>20</b>	<b>5</b>	<b>13.578</b>	<b>6.865</b>	<b>6.713</b>	<b>San Benedetto Po</b>
87	55	32	84	52	32	3	3	—	2.667	1.326	1.341	San Benedetto Po
50	32	18	50	32	18	—	—	—	2.001	1.009	992	Portiolo
72	56	16	57	43	14	15	13	2	1.709	888	821	Gorgo
63	42	21	63	42	21	—	—	—	1.409	715	694	Bardelle Camatta
33	25	8	33	25	8	—	—	—	503	254	249	Brede
101	81	20	101	81	20	—	—	—	1.096	533	563	Mirasole
15	11	4	15	11	4	—	—	—	689	348	341	San Siro
66	39	27	59	35	24	7	4	3	1.551	773	778	Villa Garibaldi
13	6	7	13	6	7	—	—	—	839	424	415	Bugno Martino
8	6	2	8	6	2	—	—	—	1.098	584	514	Zovo
—	—	—	—	—	—	—	—	—	16	11	5	Isola e Fiumi
<b>87</b>	<b>48</b>	<b>39</b>	<b>87</b>	<b>48</b>	<b>39</b>	<b>—</b>	<b>—</b>	<b>—</b>	<b>3.145</b>	<b>1.548</b>	<b>1.597</b>	<b>San Giacomo delle Segnate</b>
72	37	35	72	37	35	—	—	—	2.112	1.022	1.090	San Giacomo delle Segnate *
15	11	4	15	11	4	—	—	—	1.033	526	507	Malcantone *
<b>54</b>	<b>39</b>	<b>15</b>	<b>49</b>	<b>34</b>	<b>15</b>	<b>5</b>	<b>5</b>	<b>—</b>	<b>5.424</b>	<b>2.806</b>	<b>2.618</b>	<b>San Giorgio di Mantova</b>
33	26	7	29	22	7	4	4	—	3.041	1.579	1.462	Frassino
21	13	8	20	12	8	1	1	—	2.383	1.227	1.156	Villanova Maiardina
<b>48</b>	<b>30</b>	<b>18</b>	<b>48</b>	<b>30</b>	<b>18</b>	<b>—</b>	<b>—</b>	<b>—</b>	<b>2.447</b>	<b>1.234</b>	<b>1.213</b>	<b>San Giovanni del Dosso</b>
26	16	10	26	16	10	—	—	—	1.051	517	534	San Giovanni del Dosso *
6	3	3	6	3	3	—	—	—	377	193	184	Brazzolo *
6	4	2	6	4	2	—	—	—	392	207	185	Gabbianella *
10	7	3	10	7	3	—	—	—	627	317	310	Dosso *
<b>56</b>	<b>29</b>	<b>27</b>	<b>56</b>	<b>29</b>	<b>27</b>	<b>—</b>	<b>—</b>	<b>—</b>	<b>2.633</b>	<b>1.323</b>	<b>1.310</b>	<b>San Martino dell'Argine</b>
46	24	22	46	24	22	—	—	—	2.085	1.037	1.048	San Martino dell'Argine
2	—	2	2	—	2	—	—	—	78	40	38	Bugatta
2	—	2	2	—	2	—	—	—	39	27	22	Valle
—	—	—	—	—	—	—	—	—	143	72	71	Belvedere
2	1	1	2	1	1	—	—	—	112	57	55	Cà de' Pàsseri
6	4	2	6	4	2	—	—	—	215	117	98	Casale
<b>70</b>	<b>42</b>	<b>28</b>	<b>65</b>	<b>37</b>	<b>28</b>	<b>5</b>	<b>5</b>	<b>—</b>	<b>2.270</b>	<b>1.139</b>	<b>1.131</b>	<b>Schivenoglia</b>
<b>165</b>	<b>97</b>	<b>68</b>	<b>164</b>	<b>96</b>	<b>68</b>	<b>1</b>	<b>1</b>	<b>—</b>	<b>10.192</b>	<b>5.035</b>	<b>5.157</b>	<b>Sérmide</b>
95	57	38	95	57	38	—	—	—	3.627	1.759	1.868	Sérmide
38	22	16	37	21	16	1	1	—	2.199	1.072	1.127	Mógia
14	7	7	14	7	7	—	—	—	1.036	516	520	Caposotto
4	3	1	4	3	1	—	—	—	825	408	417	Porcara
10	5	5	10	5	5	—	—	—	1.732	876	856	Santa Croce
4	3	1	4	3	1	—	—	—	773	404	369	Malcantone
<b>68</b>	<b>35</b>	<b>33</b>	<b>67</b>	<b>34</b>	<b>33</b>	<b>1</b>	<b>1</b>	<b>—</b>	<b>3.227</b>	<b>1.621</b>	<b>1.606</b>	<b>Serravalle a Po</b>
42	22	20	41	21	20	1	1	—	1.493	745	748	Libiola
15	7	8	15	7	8	—	—	—	1.250	628	622	Serravalle a Po
11	6	5	11	6	5	—	—	—	484	248	236	Cardinala

## Popolazione presente, temporaneamente assente e residente nei Comuni,

### LOMBARDIA

COMUNI E FRAZIONI DI CENSIMENTO	ALTIME- TRIA m. s/m	SUPERFICIE TERRI- TORIALE ha.	DENSITÀ PER km.2	POPOLAZIONE PRESENTE (di fatto)								
				IN COMPLESSO			CON DIMORA					
				M	F	M	abituale			temporanea		
							M	F	M	F	M	F
1	2	3	4	5	6	7	8	9	10	11	12	13
<b>Solferino</b> . . . . .	130	1.305	151	1.968	1.015	953	1.944	1.000	944	24	15	9
<b>Sustinente</b> . . . . .	17	2.625	153	4.028	2.016	2.012	3.977	1.992	1.985	51	24	27
Sustinente . . . . .	—	—	—	1.878	919	959	1.849	908	941	29	11	18
Bastia . . . . .	—	—	—	1.020	518	502	1.013	515	498	7	3	4
Sacchetta . . . . .	—	—	—	1.130	579	551	1.115	569	546	15	10	5
<b>Suzzara</b> . . . . .	20	6.069	248	15.026	7.318	7.708	14.866	7.243	7.623	160	75	85
Suzzara . . . . .	—	—	—	8.009	3.878	4.131	7.910	3.831	4.079	99	47	52
Brusatasso . . . . .	—	—	—	1.556	751	805	1.546	747	799	10	4	6
Riva . . . . .	—	—	—	1.111	544	567	1.096	538	558	15	6	9
Tabellano . . . . .	—	—	—	1.911	930	981	1.897	924	973	14	6	8
Sailletto . . . . .	—	—	—	1.332	650	682	1.327	646	681	5	4	1
San Próspero . . . . .	—	—	—	1.107	565	542	1.090	557	533	17	8	9
<b>Viadana</b> . . . . .	26	10.263	169	17.306	8.636	8.670	17.009	8.451	8.558	297	185	112
Viadana . . . . .	—	—	—	6.111	2.954	3.157	5.997	2.900	3.097	114	54	60
Cogozzo . . . . .	—	—	—	1.749	864	885	1.728	850	878	21	14	7
Cicognara . . . . .	—	—	—	1.221	585	636	1.210	579	631	11	6	5
Buzzoletto . . . . .	—	—	—	829	408	421	823	403	420	6	5	1
Banzuolo . . . . .	—	—	—	313	160	153	310	157	153	3	3	—
Salina . . . . .	—	—	—	939	475	464	933	470	463	6	5	1
Casaletto . . . . .	—	—	—	1.078	551	527	1.070	546	524	8	5	3
Bellaguarda . . . . .	—	—	—	753	404	349	745	399	346	8	5	3
Squazanella . . . . .	—	—	—	836	439	397	815	422	393	21	17	4
San Matteo delle Chiá- viche . . . . .	—	—	—	1.515	781	734	1.442	727	715	23	54	19
Cizzolo . . . . .	—	—	—	1.167	600	567	1.153	592	561	14	8	6
Cavallara . . . . .	—	—	—	795	415	380	783	406	377	12	9	3
<b>Villa Poma</b> . . . . .	13	1.429	168	2.401	1.213	1.188	2.367	1.187	1.180	34	26	8
Villa Poma . . . . .	—	—	—	1.258	618	640	1.241	605	636	17	13	4
Ghisione . . . . .	—	—	—	1.143	595	548	1.126	582	544	17	13	4
<b>Villimpenta</b> . . . . .	18	1.498	232	3.476	1.688	1.788	3.436	1.676	1.760	40	12	28
Villimpenta . . . . .	—	—	—	2.562	1.239	1.323	2.533	1.231	1.302	29	8	21
Pradeilo . . . . .	—	—	—	914	449	465	903	445	458	11	4	7
<b>Virgilio</b> . . . . .	22	3.670	120	4.401	2.275	2.126	4.310	2.220	2.090	91	55	36
Cérese . . . . .	—	—	—	2.521	1.303	1.218	2.473	1.278	1.195	48	25	23
Pietole . . . . .	—	—	—	1.880	972	908	1.837	942	895	43	30	13
Parenza . . . . .	—	—	—	453	238	215	447	233	214	6	5	1
<b>Volta Mantovana</b> . . . . .	127	5.026	101	5.082	2.610	2.472	4.973	2.546	2.427	109	64	45
Volta Mantovana . . . . .	—	—	—	1.860	886	974	1.814	870	944	46	16	30
Gatti Montaldo . . . . .	—	—	—	479	248	231	478	247	231	1	1	—
Bussacchetti . . . . .	—	—	—	370	202	168	370	202	168	—	—	—
Bezzetti . . . . .	—	—	—	468	235	233	462	233	229	6	2	4
Foresto . . . . .	—	—	—	405	217	188	373	188	185	32	29	3
Castelgrimaldo . . . . .	—	—	—	225	120	105	217	114	103	8	6	2
Cereta . . . . .	—	—	—	711	393	318	702	386	316	9	7	2
Ferri Falzoni . . . . .	—	—	—	564	309	255	557	306	251	7	3	4
<b>TOTALE PROVINCIA</b> (Comuni 70 - Frazioni 262)	—	233.937	170	397.686	199.572	198.114	390.176	195.668	194.508	7.510	3.904	3.606

nelle Frazioni di censimento, nelle Provincie e nei Compartimenti

*Provincia di Mantova*

POPOLAZIONE TEMPORANEAMENTE ASSENTE									POPOLAZIONE RESIDENTE			COMUNI E FRAZIONI DI CENSIMENTO			
IN COMPLESSO			CHE SI TROVAVA						(legale)						
M	F	14	in altri Comuni del Regno			nelle Colonie e all' Estero			M	F	23		24	25	26
			M	F	17	M	F	18							
265	150	115	203	95	108	62	55	7	2.209	1.150	1.059	<b>Solferino</b>			
73	41	32	73	41	32	—	—	—	4.050	2.033	2.017	<b>Sustinente</b>			
37	18	19	37	18	19	—	—	—	1.886	926	960	Sustinente			
8	5	3	8	5	3	—	—	—	1.021	520	501	Bastia			
28	18	10	28	18	10	—	—	—	1.143	587	556	Sacchetta			
428	275	153	399	247	152	29	28	1	15.294	7.518	7.776	<b>Suzzara</b>			
242	149	93	222	130	92	20	19	1	8.152	3.980	4.172	Suzzara			
30	20	10	30	20	10	—	—	—	1.576	767	809	Brusatasso			
17	13	4	15	11	4	2	2	—	1.113	551	562	Riva			
79	52	27	73	46	27	6	6	—	1.976	976	1.000	Tabellano			
28	18	10	23	18	10	—	—	—	1.355	694	691	Sailletto			
32	23	9	31	22	9	1	1	—	1.122	580	542	San Próspero			
628	312	316	605	296	309	23	16	7	17.637	8.763	8.874	<b>Viadana</b>			
298	115	183	287	107	180	11	8	3	6.295	3.015	3.280	Viadana			
62	37	25	62	37	25	—	—	—	1.790	887	903	Cogozzo			
70	45	25	66	44	22	4	1	3	1.280	624	656	Cicognara			
19	13	6	16	10	6	3	3	—	842	416	426	Buzzoletto			
5	4	1	5	4	1	—	—	—	315	161	154	Banzuolo			
13	9	4	13	9	4	—	—	—	946	479	467	Salina			
5	2	3	5	2	3	—	—	—	1.075	548	527	Casaletto			
15	9	6	15	9	6	—	—	—	760	408	352	Bellaguarda			
16	11	5	16	11	5	—	—	—	831	433	398	Squarzanella			
34	19	15	34	19	15	—	—	—	1.476	746	730	San Matteo delle Chiá- viche			
63	34	29	58	30	28	5	4	1	1.216	626	590	Cizzolo			
28	14	14	28	14	14	—	—	—	811	420	391	Cavallara			
59	32	27	58	31	27	1	1	—	2.426	1.219	1.207	<b>Villa Poma</b>			
35	19	16	34	18	16	1	1	—	1.276	624	652	Villa Poma			
24	13	11	24	13	11	—	—	—	1.150	595	555	Ghisione			
79	48	31	74	44	30	5	4	1	3.515	1.724	1.791	<b>Villimpenta</b>			
63	40	23	59	37	22	4	3	1	2.596	1.271	1.325	Villimpenta			
16	8	8	15	7	8	1	1	—	919	453	466	Pradeilo			
204	95	109	193	85	108	11	10	1	4.514	2.315	2.199	<b>Virgilio</b>			
140	69	71	132	62	70	8	7	1	2.613	1.347	1.266	Cérese			
64	26	38	61	23	35	3	3	—	1.901	968	933	Pietole			
19	9	10	17	7	10	2	2	—	466	242	224	Parenza			
193	94	99	181	82	99	12	12	—	5.166	2.640	2.526	<b>Volta Mantovana</b>			
107	43	64	104	40	64	3	3	—	1.921	913	1.008	Volta Mantovana			
11	9	2	10	8	2	1	1	—	489	256	233	Gatti Montaldo			
4	2	2	4	2	2	—	—	—	374	204	170	Bussacchetti			
9	3	6	9	3	6	—	—	—	471	236	235	Bezzetti			
24	14	10	23	13	10	1	1	—	397	202	195	Foresto			
11	7	4	8	4	4	3	3	—	228	121	107	Castelgrimaldo			
21	14	7	17	10	7	4	4	—	723	400	323	Cereta			
6	2	4	6	2	4	—	—	—	563	308	255	Ferri Falzoni			
<b>13.246</b>	<b>7.208</b>	<b>6.038</b>	<b>12.633</b>	<b>6.684</b>	<b>5.949</b>	<b>613</b>	<b>524</b>	<b>89</b>	<b>403.422</b>	<b>202.876</b>	<b>200.546</b>	<b>TOTALE PROVINCIA</b>			

(Comuni 70 - Frazioni 262)

## Popolazione presente, temporaneamente assente e residente nei Comuni,

### LOMBARDIA

COMUNI E FRAZIONI DI CENSIMENTO	ALTIME- TRIA m. s/m	SUPERFICIE TERRI- TORIALE ha.	DENSITÀ PER km.²	POPOLAZIONE PRESENTE (di fatto)								
				IN COMPLESSO			CON DIMORA					
				M	F	M	abituale			temporanea		
							M	F	M	F	M	F
1	2	3	4	5	6	7	8	9	10	11	12	13
<b>Abbadia Cerreto</b> . . . . .	64	611	77	471	277	194	463	273	190	8	4	4
<b>Abbiategrasso</b> . . . . .	120	4.673	339	15.845	7.819	8.026	15.598	7.705	7.893	247	114	133
Abbiategrasso . . . . .	—	—	—	14.172	6.970	7.202	13.940	6.860	7.080	232	110	122
Castelletto Mendosio . . . . .	—	—	—	1.673	849	824	1.658	845	813	15	4	11
<b>Agrate Brianza</b> . . . . .	162	1.133	476	5.396	2.717	2.679	5.381	2.710	2.671	15	7	8
Agrate Brianza . . . . .	—	—	—	3.614	1.820	1.794	3.601	1.814	1.787	13	6	7
Omate . . . . .	—	—	—	1.061	538	523	1.061	538	523	—	—	—
Offellera Ghiringhella . . . . .	—	—	—	721	359	362	719	353	361	2	1	1
<b>Aicúrzio</b> . . . . .	224	255	678	1.728	839	889	1.724	837	887	4	2	2
<b>Albairate</b> . . . . .	125	1.483	169	2.511	1.314	1.197	2.497	1.307	1.190	14	7	7
<b>Albate</b> . . . . .	233	288	1.199	3.453	1.740	1.713	3.445	1.737	1.708	8	3	5
<b>Arconate</b> . . . . .	178	1.446	293	4.242	2.114	2.128	4.204	2.100	2.104	38	14	24
Arconate . . . . .	—	—	—	2.412	1.197	1.215	2.393	1.193	1.200	19	4	15
Dairago . . . . .	—	—	—	1.830	917	913	1.811	907	904	19	10	9
<b>Árcore</b> . . . . .	193	789	603	4.760	2.387	2.373	4.719	2.373	2.346	41	14	27
<b>Arese</b> . . . . .	160	660	376	2.480	1.339	1.141	2.169	1.037	1.132	311	302	9
Arese . . . . .	—	—	—	2.085	1.155	930	1.774	853	921	311	302	9
Valera . . . . .	—	—	—	395	184	211	395	184	211	—	—	—
<b>Arluno</b> . . . . .	156	1.232	446	5.490	2.637	2.853	5.473	2.632	2.841	17	5	12
<b>Assago</b> . . . . .	110	812	141	1.144	594	550	1.128	585	543	16	9	7
Assago . . . . .	—	—	—	784	398	386	772	392	380	12	6	6
Bazzanella . . . . .	—	—	—	270	139	131	268	138	130	2	1	1
Bazzana Superiore . . . . .	—	—	—	360	196	164	356	193	163	4	3	1
<b>Baréggio</b> . . . . .	138	1.124	421	4.727	2.370	2.357	4.706	2.358	2.348	21	12	9
Baréggio . . . . .	—	—	—	3.052	1.521	1.531	3.036	1.511	1.525	16	10	6
San Martino . . . . .	—	—	—	1.675	849	826	1.670	847	823	5	2	3
<b>Barlassina</b> . . . . .	227	291	853	2.481	1.237	1.244	2.383	1.168	1.215	98	69	29
<b>Basiano</b> . . . . .	162	466	264	1.229	613	616	1.213	603	610	16	10	6
<b>Basiglio</b> . . . . .	97	846	73	614	329	285	606	327	279	8	2	6
Basiglio . . . . .	—	—	—	393	205	188	386	204	182	7	1	6
Vione . . . . .	—	—	—	221	124	97	220	123	97	1	1	—
<b>Bellinzago Lombardo</b> . . . . .	129	451	345	1.554	757	797	1.543	751	792	11	6	5
<b>Bellusco</b> . . . . .	214	644	482	3.107	1.556	1.551	3.067	1.537	1.530	40	19	21
<b>Bernaréggio</b> . . . . .	234	586	734	4.302	2.118	2.184	4.275	2.106	2.169	27	12	15
Bernaréggio . . . . .	—	—	—	3.443	1.686	1.757	3.417	1.675	1.742	26	11	15
Villanova . . . . .	—	—	—	859	432	427	858	431	427	1	1	—
<b>Bernate Ticino</b> . . . . .	130	1.223	162	1.982	994	988	1.908	950	958	74	44	30

**nelle Frazioni di censimento, nelle Province e nei Compartimenti**

*Provincia di Milano*

POPOLAZIONE TEMPORANEAMENTE ASSENTE									POPOLAZIONE RESIDENTE			COMUNI E FRAZIONI DI CENSIMENTO
IN COMPLESSO			CHE SI TROVAVA						(legale)			
			in altri Comuni del Regno			nelle Colonie e all'Estero						
M	F		M	F		M	F		M	F		
14	15	16	17	18	19	20	21	22	23	24	25	26
7		6	7	1	6	—	—	—	470	274	196	<b>Abbadia Cerreto</b>
254	145	109	249	141	108	5	4	1	15.852	7.850	8.002	<b>Abbiategrosso</b>
233	133	100	228	129	99	5	4	1	14.173	6.993	7.180	Abbiategrosso
21	12	9	21	12	9	—	—	—	1.679	857	822	Castelletto Mendosio
94	37	57	94	37	57	—	—	—	5.475	2.747	2.728	<b>Agrate Brianza</b>
68	27	41	68	27	41	—	—	—	3.669	1.841	1.828	Agrate Brianza
17	8	9	17	8	9	—	—	—	1.078	546	532	Omate
9	2	7	9	2	7	—	—	—	728	360	368	Offellera Ghiringhella
59	42	17	59	42	17	—	—	—	1.783	879	904	<b>Aicùrzio</b>
40	19	21	40	19	21	—	—	—	2.537	1.326	1.211	<b>Albairate</b>
47	32	15	47	32	15	—	—	—	3.492	1.769	1.723	<b>Albate</b>
88	50	38	78	40	38	10	10	—	4.292	2.150	2.142	<b>Arconate</b>
48	31	17	41	24	17	7	7	—	2.441	1.224	1.217	Arconate
40	19	21	37	16	21	3	3	—	1.851	926	925	Dairago
106	57	49	104	56	48	2	1	1	4.825	2.430	2.395	<b>Árcore</b>
62	38	24	59	35	24	3	3	—	2.231	1.075	1.156	<b>Arese</b>
41	22	19	39	20	19	2	2	—	1.815	875	940	Arese
21	16	5	20	15	5	1	1	—	416	200	216	Valera
78	44	34	77	43	34	1	1	—	5.551	2.676	2.875	<b>Arluno</b>
18	9	9	18	9	9	—	—	—	1.146	594	552	<b>Assago</b>
15	7	8	15	7	8	—	—	—	787	399	388	Assago
5	3	2	5	3	2	—	—	—	273	147	132	Bazzanella
3	2	1	3	2	1	—	—	—	359	195	164	Bazzana Superiore
87	52	35	87	52	35	—	—	—	4.793	2.410	2.383	<b>Baréggio</b>
61	35	26	61	35	26	—	—	—	3.097	1.546	1.551	Baréggio
26	17	9	26	17	9	—	—	—	1.696	864	832	San Martino
65	37	28	65	37	28	—	—	—	2.448	1.205	1.243	<b>Barlassina</b>
26	9	17	26	9	17	—	—	—	1.239	612	627	<b>Basiano</b>
22	10	12	22	10	12	—	—	—	628	337	291	<b>Basiglio</b>
13	5	8	13	5	8	—	—	—	399	209	190	Basiglio
9	5	4	9	5	4	—	—	—	229	128	101	Vione
39	18	21	39	18	21	—	—	—	1.582	769	813	<b>Bellinzago Lombardo</b>
68	35	33	68	35	33	—	—	—	3.135	1.572	1.563	<b>Bellusco</b>
121	66	55	121	66	55	—	—	—	4.396	2.172	2.224	<b>Bernaréggio</b>
107	57	50	107	57	50	—	—	—	3.524	1.732	1.792	Bernaréggio
14	9	5	14	9	5	—	—	—	872	440	432	Villanova
27	22	5	16	11	5	11	11	—	1.935	972	963	<b>Bernate Ticino</b>

## Popolazione presente, temporaneamente assente e residente nei Comuni,

### LOMBARDIA

COMUNI E FRAZIONI DI CENSIMENTO	ALTIME- TRIA m. s/m	SUPERFICIE TERRI- TORIALE ha.	DENSITÀ PER km.²	POPOLAZIONE PRESENTE (di fatto)								
				IN COMPLESSO			CON DIMORA					
							abituale			temporanea		
				M	F	TOT.	M	F	TOT.	M	F	TOT.
1	2	3	4	5	6	7	8	9	10	11	12	13
<b>Bertóico</b> . . . . .	<b>62</b>	<b>2.109</b>	<b>99</b>	<b>2.093</b>	<b>1.086</b>	<b>1.007</b>	<b>2.062</b>	<b>1.068</b>	<b>994</b>	<b>31</b>	<b>18</b>	<b>13</b>
Bertóico . . . . .	—	—	—	838	425	413	826	420	406	12	5	7
Colombina . . . . .	—	—	—	356	188	168	353	186	167	3	2	1
Monticelli . . . . .	—	—	—	515	266	249	508	261	247	7	5	2
Gallinera . . . . .	—	—	—	384	207	177	375	201	174	9	6	3
<b>Besana in Brianza</b> . . . . .	<b>336</b>	<b>1.569</b>	<b>574</b>	<b>9.008</b>	<b>4.346</b>	<b>4.662</b>	<b>8.857</b>	<b>4.257</b>	<b>4.603</b>	<b>151</b>	<b>89</b>	<b>62</b>
Besana . . . . .	—	—	—	2.386	1.066	1.320	2.374	1.062	1.312	12	4	8
Cazzano . . . . .	—	—	—	934	490	444	859	418	441	75	72	3
Vergo Zoccorino . . . . .	—	—	—	1.286	630	656	1.251	625	626	35	5	30
Villa Raverio . . . . .	—	—	—	1.206	611	595	1.198	607	591	8	4	4
Montesiro . . . . .	—	—	—	1.539	755	784	1.523	753	770	16	2	14
Calò . . . . .	—	—	—	1.004	495	509	1.002	494	508	2	1	1
Valle Guidino . . . . .	—	—	—	653	299	354	650	298	352	3	1	2
<b>Besate</b> . . . . .	<b>104</b>	<b>1.226</b>	<b>133</b>	<b>1.625</b>	<b>872</b>	<b>753</b>	<b>1.623</b>	<b>870</b>	<b>753</b>	<b>2</b>	<b>2</b>	<b>—</b>
<b>Biassono</b> . . . . .	<b>202</b>	<b>487</b>	<b>924</b>	<b>4.500</b>	<b>2.185</b>	<b>2.315</b>	<b>4.486</b>	<b>2.180</b>	<b>2.306</b>	<b>14</b>	<b>5</b>	<b>9</b>
<b>Binasco</b> . . . . .	<b>101</b>	<b>389</b>	<b>693</b>	<b>2.696</b>	<b>1.372</b>	<b>1.324</b>	<b>2.668</b>	<b>1.362</b>	<b>1.306</b>	<b>28</b>	<b>10</b>	<b>18</b>
<b>Boffalora d'Adda</b> . . . . .	<b>78</b>	<b>812</b>	<b>108</b>	<b>876</b>	<b>450</b>	<b>426</b>	<b>849</b>	<b>435</b>	<b>414</b>	<b>27</b>	<b>15</b>	<b>12</b>
<b>Boffalora sopra Ticino</b> . . . . .	<b>142</b>	<b>739</b>	<b>336</b>	<b>2.483</b>	<b>1.223</b>	<b>1.260</b>	<b>2.437</b>	<b>1.194</b>	<b>1.243</b>	<b>46</b>	<b>29</b>	<b>17</b>
<b>Bollate</b> . . . . .	<b>154</b>	<b>1.597</b>	<b>559</b>	<b>8.926</b>	<b>4.438</b>	<b>4.488</b>	<b>8.842</b>	<b>4.385</b>	<b>4.457</b>	<b>84</b>	<b>53</b>	<b>31</b>
Bollate . . . . .	—	—	—	4.832	2.355	2.477	4.781	2.324	2.457	51	31	20
Cascina Nuova . . . . .	—	—	—	1.138	554	584	1.132	552	580	6	2	4
Cascina del Sole . . . . .	—	—	—	731	369	362	731	369	362	—	—	—
Baranzate . . . . .	—	—	—	760	382	378	753	376	377	7	6	1
Ospiate . . . . .	—	—	—	898	473	425	888	465	423	10	8	2
Castellazzo . . . . .	—	—	—	567	305	262	557	299	253	10	6	4
<b>Borghetto Lodigiano</b> . . . . .	<b>68</b>	<b>2.342</b>	<b>214</b>	<b>5.020</b>	<b>2.512</b>	<b>2.508</b>	<b>4.962</b>	<b>2.489</b>	<b>2.473</b>	<b>58</b>	<b>23</b>	<b>35</b>
<b>Borgo Littório</b> . . . . .	<b>77</b>	<b>759</b>	<b>151</b>	<b>1.144</b>	<b>565</b>	<b>579</b>	<b>1.125</b>	<b>555</b>	<b>570</b>	<b>19</b>	<b>10</b>	<b>9</b>
<b>Bovisio</b> . . . . .	<b>188</b>	<b>499</b>	<b>1.059</b>	<b>5.283</b>	<b>2.645</b>	<b>2.638</b>	<b>5.190</b>	<b>2.590</b>	<b>2.600</b>	<b>93</b>	<b>55</b>	<b>38</b>
Bovisio . . . . .	—	—	—	3.915	1.966	1.949	3.827	1.914	1.913	88	52	36
Masciago Milanese * . . . . .	—	—	—	1.368	679	689	1.363	676	687	5	3	2
<b>Brémbio</b> . . . . .	<b>67</b>	<b>1.686</b>	<b>184</b>	<b>3.110</b>	<b>1.577</b>	<b>1.533</b>	<b>3.001</b>	<b>1.525</b>	<b>1.476</b>	<b>109</b>	<b>52</b>	<b>57</b>
Brémbio . . . . .	—	—	—	1.946	956	990	1.867	923	944	79	33	46
Monasterolo . . . . .	—	—	—	388	210	178	378	202	176	10	8	2
Cà del Parto . . . . .	—	—	—	331	177	154	321	171	150	10	6	4
Cà del Bosco . . . . .	—	—	—	173	88	85	171	88	83	2	—	2
Cà dei Folli . . . . .	—	—	—	272	146	126	264	141	123	8	5	3
<b>Bresso</b> . . . . .	<b>142</b>	<b>340</b>	<b>1.039</b>	<b>3.531</b>	<b>1.953</b>	<b>1.578</b>	<b>3.479</b>	<b>1.923</b>	<b>1.556</b>	<b>52</b>	<b>30</b>	<b>22</b>
<b>Briosco</b> . . . . .	<b>271</b>	<b>659</b>	<b>471</b>	<b>3.107</b>	<b>1.538</b>	<b>1.569</b>	<b>3.102</b>	<b>1.533</b>	<b>1.569</b>	<b>5</b>	<b>5</b>	<b>—</b>
Briosco . . . . .	—	—	—	1.308	647	661	1.303	642	661	5	5	—
Capriano . . . . .	—	—	—	1.205	614	591	1.205	614	591	—	—	—
Fornaci . . . . .	—	—	—	594	277	317	594	277	317	—	—	—
<b>Brughério</b> . . . . .	<b>144</b>	<b>1.032</b>	<b>847</b>	<b>8.743</b>	<b>4.395</b>	<b>4.348</b>	<b>8.662</b>	<b>4.356</b>	<b>4.306</b>	<b>81</b>	<b>39</b>	<b>42</b>
Brughério . . . . .	—	—	—	4.322	2.168	2.154	4.279	2.145	2.134	43	23	20
San Damiano . . . . .	—	—	—	1.729	848	881	1.716	842	874	13	6	7
Barággia . . . . .	—	—	—	858	427	431	848	422	426	10	5	5
Moncucco . . . . .	—	—	—	1.834	952	882	1.819	947	872	15	5	10
<b>Bubbiano</b> . . . . .	<b>106</b>	<b>301</b>	<b>182</b>	<b>547</b>	<b>285</b>	<b>262</b>	<b>534</b>	<b>278</b>	<b>256</b>	<b>13</b>	<b>7</b>	<b>6</b>

**nelle Frazioni di censimento, nelle Provincie e nei Compartimenti**

*Provincia di Milano*

POPOLAZIONE TEMPORANEAMENTE ASSENTE									POPOLAZIONE RESIDENTE			COMUNI E FRAZIONI DI CENSIMENTO
IN COMPLESSO			CHE SI TROVAVA						(legale)			
			in altri Comuni del Regno			nelle Colonie e all'Estero						
M	F		M	F		M	F		M	F		
14	15	16	17	18	19	20	21	22	23	24	25	26
101	41	60	96	36	60	5	5	—	2.163	1.109	1.054	<b>Bertónico</b>
69	28	41	64	23	41	5	5	—	895	448	447	Bertónico
8	3	5	8	3	5	—	—	—	361	189	172	Colombina
16	7	9	16	7	9	—	—	—	524	268	256	Monticelli
8	3	5	8	3	5	—	—	—	383	204	179	Gallinera
223	155	68	204	136	68	19	19	—	9.080	4.412	4.668	<b>Besana in Brianza</b>
81	64	17	71	54	17	10	10	—	2.455	1.126	1.329	Besana
16	7	9	16	7	9	—	—	—	875	425	450	Cazzano
31	20	11	23	17	11	3	3	—	1.282	645	637	Vergo Zoccorino
26	17	9	25	16	9	1	1	—	1.224	624	600	Villa Ravério
33	25	13	36	23	13	2	2	—	1.561	778	783	Montesiro
17	10	7	16	9	7	1	1	—	1.019	504	515	Calò
14	12	2	12	10	2	2	2	—	664	310	354	Valle Guidino
74	30	44	74	30	44	—	—	—	1.697	900	797	<b>Besate</b>
76	43	33	76	43	33	—	—	—	4.562	2.223	2.339	<b>Biassono</b>
48	28	20	48	28	20	—	—	—	2.716	1.390	1.326	<b>Binasco</b>
38	16	22	38	16	22	—	—	—	887	451	436	<b>Boffalora d'Adda</b>
53	27	26	46	20	26	7	7	—	2.490	1.221	1.269	<b>Boffalora sopra Ticino</b>
171	92	79	166	87	79	5	5	—	9.013	4.477	4.536	<b>Bollate</b>
101	49	52	99	47	52	2	2	—	4.882	2.373	2.509	Bollate
23	16	7	22	15	7	1	1	—	1.155	568	587	Cascina Nuova
15	9	6	15	9	6	—	—	—	746	378	368	Cascina del Sole
13	9	4	11	7	4	2	2	—	766	385	381	Baranzate
12	7	5	12	7	5	—	—	—	900	472	428	Ospiate
7	2	5	7	2	5	—	—	—	564	301	263	Castellazzo
280	155	125	280	155	125	—	—	—	5.242	2.644	2.598	<b>Borghetto Lodigiano</b>
30	13	17	29	12	17	1	1	—	1.155	568	587	<b>Borgo Littório</b>
174	80	94	168	76	92	6	4	2	5.364	2.670	2.694	<b>Bovisio</b>
132	64	68	127	61	66	5	3	2	3.959	1.978	1.981	Bovisio
42	16	26	41	15	26	1	1	—	1.405	692	713	Masciago Milanese *
238	113	125	237	112	125	1	1	—	3.239	1.638	1.601	<b>Brémbio</b>
187	92	95	186	91	95	1	1	—	2.054	1.015	1.039	Brémbio
23	10	13	23	10	13	—	—	—	401	212	189	Monasterolo
13	6	7	13	6	7	—	—	—	334	177	157	Cà del Parto
3	1	2	3	1	2	—	—	—	174	89	85	Cà del Bosco
12	4	8	12	4	8	—	—	—	276	145	131	Cà dei Folli
136	116	20	136	116	20	—	—	—	3.615	2.039	1.576	<b>Bresso</b>
43	32	11	43	32	11	—	—	—	3.145	1.565	1.580	<b>Briosco</b>
27	20	7	27	20	7	—	—	—	1.330	662	668	Briosco
5	4	1	5	4	1	—	—	—	1.210	618	592	Capriano
11	8	3	11	8	3	—	—	—	605	285	320	Fornaci
114	52	62	114	52	62	—	—	—	8.776	4.408	4.368	<b>Brughério</b>
71	33	38	71	33	38	—	—	—	4.350	2.178	2.172	Brughério
23	10	13	23	10	13	—	—	—	1.739	852	887	San Damiano
8	2	6	8	2	6	—	—	—	856	424	432	Baraggia
12	7	5	12	7	5	—	—	—	1.831	954	877	Moncucco
21	15	6	21	15	6	—	—	—	555	293	262	<b>Bubbiano</b>

## Popolazione presente, temporaneamente assente e residente nei Comuni,

### LOMBARDIA

COMUNI E FRAZIONI DI CENSIMENTO	ALTIME- TRIA m. s/m	SUPERFICIE TERRI- TORIALE ha.	DENSITÀ PER km. <sup>2</sup>	POPOLAZIONE PRESENTE (di fatto)								
				IN COMPLESSO			CON DIMORA					
				M	F	M	abituale			temporanea		
							M	F	M	F	M	F
1	2	3	4	5	6	7	8	9	10	11	12	13
<b>Buccinasco</b> . . . . .	112	1.364	109	1.489	799	690	1.472	785	687	17	14	3
Romano Banco . . . . .	—	—	—	595	323	272	586	316	270	9	7	2
Gudo Gambaredo . . . . .	—	—	—	368	206	162	362	200	162	6	6	—
Grancino . . . . .	—	—	—	526	270	256	524	269	255	2	1	1
<b>Burago di Molgora</b> . . . . .	182	344	401	1.378	703	675	1.375	703	672	3	—	3
<b>Buscate</b> . . . . .	178	779	352	2.741	1.266	1.475	2.694	1.248	1.446	47	18	29
<b>Busnago</b> . . . . .	210	584	330	1.928	948	980	1.926	946	980	2	2	—
<b>Bússero</b> . . . . .	142	457	436	1.994	986	1.008	1.986	982	1.004	8	4	4
<b>Busto Garolfo</b> . . . . .	184	1.576	467	7.360	3.604	3.756	7.295	3.582	3.713	65	22	43
Busto Garolfo . . . . .	—	—	—	5.188	2.534	2.654	5.143	2.517	2.626	45	17	28
Villa Cortese . . . . .	—	—	—	2.172	1.070	1.102	2.152	1.065	1.087	20	5	15
<b>Calvignasco</b> . . . . .	104	186	233	433	247	186	427	241	186	6	6	—
Béttola . . . . .	—	—	—	276	158	118	274	156	118	2	2	—
Calvignasco . . . . .	—	—	—	157	89	68	153	85	68	4	4	—
<b>Camairago</b> . . . . .	56	1.257	95	1.195	604	591	1.167	594	573	28	10	18
<b>Cambiago</b> . . . . .	158	728	365	2.658	1.312	1.346	2.642	1.306	1.336	16	6	10
<b>Camparada</b> . . . . .	243	162	564	913	453	460	913	453	460	—	—	—
<b>Canegrate</b> . . . . .	192	533	714	3.806	1.824	1.982	3.779	1.821	1.958	27	3	24
<b>Cantonale</b> . . . . .	54	175	41	71	36	35	71	36	35	—	—	—
<b>Caponago</b> . . . . .	156	503	440	2.212	1.062	1.150	2.198	1.055	1.143	14	7	7
Turro-Bertagna . . . . .	—	—	—	653	309	344	652	308	344	1	1	—
Caponago . . . . .	—	—	—	1.271	606	665	1.258	600	658	13	6	7
Cascine Doppie . . . . .	—	—	—	288	147	141	288	147	141	—	—	—
<b>Carate Brianza</b> . . . . .	256	986	873	8.609	4.205	4.404	8.335	4.153	4.182	274	52	222
Carate Brianza . . . . .	—	—	—	7.260	3.508	3.752	6.991	3.456	3.535	269	52	217
Agliate . . . . .	—	—	—	505	260	245	505	260	245	—	—	—
Costa Lambro . . . . .	—	—	—	844	437	407	839	437	402	5	—	5
<b>Carnate</b> . . . . .	232	352	580	2.043	992	1.051	1.970	982	988	73	10	63
Carnate Inferiore . . . . .	—	—	—	1.293	610	683	1.231	608	623	62	2	60
Carnate Superiore . . . . .	—	—	—	750	382	368	739	374	365	11	8	3
<b>Carpiano</b> . . . . .	91	1.720	93	1.600	822	778	1.576	804	772	24	18	6
<b>Carugate</b> . . . . .	149	549	662	3.633	1.758	1.875	3.557	1.741	1.816	76	17	59
<b>Casaletto Lodigiano</b> . . . . .	80	985	134	1.317	642	675	1.310	640	670	7	2	5
Casaletto . . . . .	—	—	—	291	134	157	288	133	155	3	1	2
Mairano . . . . .	—	—	—	693	345	348	692	344	348	1	1	—
Gugnano . . . . .	—	—	—	333	163	170	330	163	167	3	—	3
<b>Casalmiocco</b> . . . . .	88	472	194	918	457	461	910	454	456	8	3	5
Casalmiocco . . . . .	—	—	—	720	356	364	716	355	361	4	1	3
Cologno . . . . .	—	—	—	198	101	97	194	99	95	4	2	2



nelle Frazioni di censimento, nelle Province e nei Compartimenti

Provincia di Milano

POPOLAZIONE TEMPORANEAMENTE ASSENTE									POPOLAZIONE RESIDENTE			COMUNI E FRAZIONI DI CENSIMENTO
IN COMPLESSO			CHE SI TROVAVA						(legale)			
M	F	M	in altri Comuni del Regno			nelle Colonie e all'Estero			M	F	M	
			M	F	M	M	F					
14	15	16	17	18	19	20	21	22	23	24	25	26
42	22	20	42	22	20	—	—	—	1.514	807	707	<b>Buccinasco</b>
10	5	5	10	5	5	—	—	—	596	321	275	Romano Banco
14	9	5	14	9	5	—	—	—	376	209	167	Gudo Gambaredo
18	8	10	18	8	10	—	—	—	542	277	265	Grancino
6	4	2	4	2	2	2	2	—	1.381	707	674	<b>Burago di Molgora</b>
87	62	25	67	42	25	20	20	—	2.781	1.310	1.471	<b>Buscate</b>
79	66	13	79	66	13	—	—	—	2.005	1.012	993	<b>Busnago</b>
31	12	19	31	12	19	—	—	—	2.017	994	1.023	<b>Bússero</b>
139	75	64	133	69	64	6	6	—	7.434	3.657	3.777	<b>Busto Garolfo</b>
94	46	48	88	40	48	6	6	—	5.237	2.563	2.674	Busto Garolfo
45	29	16	45	29	16	—	—	—	2.197	1.094	1.103	Villa Cortese
35	20	15	33	18	15	2	2	—	462	261	201	<b>Calvignasco</b>
20	12	8	18	10	8	2	2	—	294	168	126	Béttola
15	8	7	15	8	7	—	—	—	168	93	75	Calvignasco
48	22	26	47	21	26	1	1	—	1.215	616	599	<b>Camairago</b>
45	24	21	44	23	21	1	1	—	2.687	1.330	1.357	<b>Cambiago</b>
36	20	16	36	20	16	—	—	—	949	473	476	<b>Camparada</b>
52	30	22	47	26	21	5	4	1	3.831	1.851	1.980	<b>Canegrate</b>
3	1	2	3	1	2	—	—	—	74	37	37	<b>Cantonale</b>
28	14	14	27	13	14	1	1	—	2.226	1.069	1.157	<b>Caponago</b>
9	5	4	8	4	4	1	1	—	661	313	348	Turro-Bertagna
16	8	8	16	8	8	—	—	—	1.274	608	666	Caponago
3	1	2	3	1	2	—	—	—	291	148	143	Cascine Doppie
185	106	79	179	103	76	6	3	3	8.520	4.259	4.261	<b>Carate Brianza</b>
166	94	72	163	93	70	3	1	2	7.157	3.550	3.607	Carate Brianza
11	9	2	9	7	2	2	2	—	516	269	247	Agliate
8	3	5	7	3	4	1	—	1	847	440	407	Costa Lambro
49	31	18	49	31	18	—	—	—	2.019	1.013	1.006	<b>Carnate</b>
31	21	10	31	21	10	—	—	—	1.262	629	633	Carnate Inferiore
18	10	8	18	10	8	—	—	—	757	384	373	Carnate Superiore
38	20	18	38	20	18	—	—	—	1.614	824	790	<b>Carpiano</b>
99	44	55	99	44	55	—	—	—	3.656	1.785	1.871	<b>Carugate</b>
17	8	9	17	8	9	—	—	—	1.327	648	679	<b>Casaleto Lodigiano</b>
3	1	2	3	1	2	—	—	—	291	134	157	Casaleto
13	6	7	13	6	7	—	—	—	705	350	355	Mairano
1	1	—	1	1	—	—	—	—	331	164	167	Gugnano
31	13	18	31	13	18	—	—	—	941	467	474	<b>Casalmiocco</b>
28	11	17	28	11	17	—	—	—	744	366	378	Casalmiocco
3	2	1	3	2	1	—	—	—	197	101	96	Cologno

## Popolazione presente, temporaneamente assente e residente nei Comuni,

### LOMBARDIA

COMUNI E FRAZIONI DI CENSIMENTO	ALTIME- TRIA m. s/m	SUPERFICIE TERRI- TORIALE ha.	DENSITA' PER km. <sup>2</sup>	POPOLAZIONE PRESENTE (di fatto)								
				IN COMPLESSO			CON DIMORA					
				M	F	M	abituale			temporanea		
							M	F	M	F	M	F
1	2	3	4	5	6	7	8	9	10	11	12	13
<b>Casalpusterlengo</b> . . . . .	61	2.554	365	9.332	4.684	4.648	9.216	4.619	4.597	116	65	51
Casalpusterlengo . . . . .	—	—	—	6.701	3.309	3.392	6.608	3.257	3.351	93	52	41
Zorlesco * . . . . .	—	—	—	2.050	1.075	975	2.038	1.064	974	12	11	1
Vittadone * . . . . .	—	—	—	581	300	281	570	298	272	11	2	9
<b>Casarile</b> . . . . .	98	728	135	980	530	450	976	529	447	4	1	3
<b>Caselle Landi</b> . . . . .	44	2.648	104	2.759	1.420	1.339	2.734	1.405	1.329	25	15	10
<b>Caselle Lurani</b> . . . . .	80	750	152	1.138	591	547	1.130	588	542	8	3	5
Caselle . . . . .	—	—	—	333	171	162	332	170	162	1	1	—
Calvenzano . . . . .	—	—	—	356	180	176	349	178	171	7	2	5
Pozzobonella . . . . .	—	—	—	398	214	184	398	214	184	—	—	—
Moschinone . . . . .	—	—	—	51	26	25	51	26	25	—	—	—
<b>Casorezzo</b> . . . . .	169	660	295	1.947	984	963	1.941	982	959	6	2	4
<b>Cassano d'Adda</b> . . . . .	138	1.866	473	8.834	4.284	4.550	8.708	4.213	4.495	126	71	55
Cassano d'Adda . . . . .	—	—	—	5.604	2.693	2.911	5.495	2.632	2.863	109	61	48
Gropello d'Adda . . . . .	—	—	—	1.678	813	865	1.672	809	863	6	4	2
Cascine San Pietro . . . . .	—	—	—	1.552	778	774	1.541	772	769	11	6	5
<b>Cassina de' Pecchi</b> . . . . .	130	713	229	1.633	832	801	1.610	819	791	23	13	10
Cassina de' Pecchi . . . . .	—	—	—	698	359	339	689	355	334	9	4	5
Sant'Agata Martesana . . . . .	—	—	—	935	473	462	921	464	457	14	9	5
<b>Cassinetta di Lugagnano</b> . . . . .	126	338	269	909	457	452	896	451	445	13	6	7
<b>Castano Primo</b> . . . . .	182	2.047	300	6.137	2.820	3.317	6.092	2.801	3.291	45	19	26
<b>Castelnuovo Bocca d'Adda</b> . . . . .	49	2.063	117	2.405	1.197	1.208	2.379	1.186	1.193	26	11	15
<b>Castiglione d'Adda</b> . . . . .	60	1.109	384	4.254	2.077	2.177	4.209	2.057	2.152	45	20	25
<b>Castiraga Vidardo</b> . . . . .	74	524	162	849	412	437	831	402	429	18	10	8
Vidardo . . . . .	—	—	—	511	250	261	497	242	255	14	8	6
Castiraga . . . . .	—	—	—	338	162	176	334	160	174	4	2	2
<b>Cavacurta</b> . . . . .	60	677	182	1.234	628	606	1.204	617	587	30	11	19
Cavacurta . . . . .	—	—	—	925	469	456	897	458	439	28	11	17
Reghinera . . . . .	—	—	—	309	159	150	307	159	148	2	—	2
<b>Cavenago d'Adda</b> . . . . .	73	1.598	150	2.404	1.226	1.178	2.337	1.204	1.133	67	22	45
Cavenago d'Adda . . . . .	—	—	—	1.448	755	693	1.411	743	668	37	12	25
Caviaga . . . . .	—	—	—	650	322	328	625	315	310	25	7	18
Muzza Piacentina . . . . .	—	—	—	130	64	66	126	61	65	4	3	1
Rivoitelle . . . . .	—	—	—	92	44	48	92	44	48	—	—	—
Persia . . . . .	—	—	—	84	41	43	83	41	42	1	—	1
<b>Cavenago di Brianza</b> . . . . .	176	444	485	2.152	1.068	1.084	2.122	1.056	1.066	30	12	18
<b>Ceriano Laghetto</b> . . . . .	216	700	265	1.858	902	956	1.856	901	955	2	1	1
<b>Cernusco sul Naviglio</b> . . . . .	133	1.336	531	7.097	3.386	3.711	6.782	3.205	3.577	315	181	134
<b>Cerro al Lambro</b> . . . . .	84	1.022	112	1.148	590	558	1.135	586	549	13	4	9
Cerro al Lambro . . . . .	—	—	—	571	297	274	570	296	274	1	1	—
Riozzo . . . . .	—	—	—	577	293	284	565	290	275	12	3	9

nelle Frazioni di censimento, nelle Provincie e nei Compartimenti

Provincia di Milano

POPOLAZIONE TEMPORANEAMENTE ASSENTE									POPOLAZIONE RESIDENTE			COMUNI E FRAZIONI DI CENSIMENTO
IN COMPLESSO			CHE SI TROVAVA						(legale)			
M	F	M	in altri Comuni del Regno			nelle Colonie e all'Estero			M	F	M	
			M	F	M	F	M	F				
14	15	16	17	18	19	20	21	22	23	24	25	26
340	172	168	332	166	166	8	6	2	9.556	4.791	4.765	<b>Casalpusterlengo</b>
236	115	121	231	112	119	5	3	2	6.844	3.372	3.472	Casalpusterlengo
83	45	38	83	45	38	—	—	—	2.121	1.109	1.012	Zorlesco *
21	12	9	18	9	9	3	3	—	591	310	281	Vittadone *
19	8	11	19	8	11	—	—	—	995	537	458	<b>Casarete</b>
121	55	66	118	53	65	3	2	1	2.855	1.460	1.395	<b>Caselle Landi</b>
9	4	5	9	4	5	—	—	—	1.139	592	547	<b>Caselle Lurani</b>
2	1	1	2	1	1	—	—	—	334	171	163	Caselle
5	2	3	5	2	3	—	—	—	354	180	174	Calvenzano
1	1	—	1	1	—	—	—	—	399	215	184	Pozzobonella
1	—	1	1	—	1	—	—	—	52	26	26	Moschinone
35	22	13	35	22	13	—	—	—	1.976	1.004	972	<b>Casorezzo</b>
238	139	99	234	136	98	4	3	1	8.946	4.352	4.594	<b>Cascano d'Adda</b>
169	97	72	166	95	71	3	2	1	5.664	2.729	2.935	Cascano d'Adda
41	26	15	41	26	15	—	—	—	1.713	835	878	Gropello d'Adda
28	16	12	27	15	12	1	1	—	1.569	788	781	Cascine San Pietro
49	23	26	49	23	26	—	—	—	1.659	842	817	<b>Cassina de' Pecchi</b>
16	10	6	16	10	6	—	—	—	705	365	340	Cassina de' Pecchi
33	13	20	33	13	20	—	—	—	954	477	477	Sant'Agata Martesana
29	19	10	28	18	10	1	1	—	925	470	455	<b>Cassinetta di Lugagnano</b>
305	244	61	143	85	58	162	159	3	6.397	3.045	3.352	<b>Castano Primo</b>
117	35	82	115	33	82	2	2	—	2.496	1.221	1.275	<b>Castelnuovo Bocca d'Adda</b>
258	174	84	246	163	83	12	11	1	4.467	2.231	2.236	<b>Castiglione d'Adda</b>
46	18	28	46	18	28	—	—	—	877	420	457	<b>Castiraga Vidardo</b>
29	13	16	29	13	16	—	—	—	526	255	271	Vidardo
17	5	12	17	5	12	—	—	—	351	165	186	Castiraga
71	30	41	71	30	41	—	—	—	1.275	647	628	<b>Cavacurta</b>
64	27	37	64	27	37	—	—	—	961	485	476	Cavacurta
7	3	4	7	3	4	—	—	—	314	162	152	Reghinera
102	58	44	102	58	44	—	—	—	2.439	1.262	1.177	<b>Cavenago d'Adda</b>
71	43	28	71	43	28	—	—	—	1.482	786	696	Cavenago d'Adda
15	8	7	15	8	7	—	—	—	640	323	317	Caviaga
10	3	7	10	3	7	—	—	—	136	64	72	Muzza Piacentina
3	3	—	3	3	—	—	—	—	95	47	48	Rivoltelle
3	1	2	3	1	2	—	—	—	86	42	44	Persia
40	26	14	40	26	14	—	—	—	2.162	1.082	1.080	<b>Cavenago di Brianza</b>
31	16	15	31	16	15	—	—	—	1.887	917	970	<b>Ceriano Laghetto</b>
99	52	47	96	49	47	3	3	—	6.881	3.257	3.624	<b>Cernusco sul Naviglio</b>
49	19	30	46	19	27	3	—	3	1.184	605	579	<b>Cerro al Lambro</b>
25	11	14	25	11	14	—	—	—	595	307	288	Cerro al Lambro
24	8	16	21	8	13	3	—	3	589	298	291	Riozzo

Popolazione presente, temporaneamente assente e residente nei Comuni,

LOMBARDIA

COMUNI E FRAZIONI DI CENSIMENTO	ALTIME- TRIA m. s/m	SUPERFICIE TERRI- TORIALE ha.	DENSITÀ PER km. <sup>2</sup>	POPOLAZIONE PRESENTE (di fatto)								
				IN COMPLESSO			CON DIMORA					
				M	F	M	abituale			temporanea		
							M	F	M	F	M	F
1	2	3	4	5	6	7	8	9	10	11	12	13
<b>Cerro Maggiore . . . . .</b>	<b>206</b>	<b>999</b>	<b>688</b>	<b>6.873</b>	<b>3.366</b>	<b>3.507</b>	<b>6.826</b>	<b>3.336</b>	<b>3.490</b>	<b>47</b>	<b>30</b>	<b>17</b>
Cerro Maggiore . . . . .	—	—	—	5.176	2.518	2.658	5.131	2.488	2.643	45	30	15
Cantalupo . . . . .	—	—	—	1.697	848	849	1.695	848	847	2	—	2
<b>Cervignano d'Adda . . . . .</b>	<b>87</b>	<b>416</b>	<b>231</b>	<b>962</b>	<b>486</b>	<b>476</b>	<b>951</b>	<b>483</b>	<b>463</b>	<b>11</b>	<b>3</b>	<b>8</b>
Cervignano d'Adda . . . . .	—	—	—	858	434	424	853	432	421	5	2	3
Retirata . . . . .	—	—	—	104	52	52	93	51	47	6	1	5
<b>Cesano Boscone . . . . .</b>	<b>120</b>	<b>399</b>	<b>686</b>	<b>2.736</b>	<b>1.440</b>	<b>1.296</b>	<b>2.706</b>	<b>1.425</b>	<b>1.281</b>	<b>30</b>	<b>15</b>	<b>15</b>
<b>Cesano Maderno . . . . .</b>	<b>198</b>	<b>1.138</b>	<b>939</b>	<b>11.257</b>	<b>5.660</b>	<b>5.597</b>	<b>11.165</b>	<b>5.610</b>	<b>5.555</b>	<b>92</b>	<b>50</b>	<b>42</b>
Cesano . . . . .	—	—	—	7.304	3.627	3.677	7.238	3.595	3.643	66	32	34
Binzago . . . . .	—	—	—	2.941	1.508	1.433	2.916	1.491	1.425	25	17	8
Cassina Savina . . . . .	—	—	—	1.012	525	487	1.011	524	487	1	1	—
<b>Cesate . . . . .</b>	<b>194</b>	<b>566</b>	<b>460</b>	<b>2.606</b>	<b>1.233</b>	<b>1.373</b>	<b>2.603</b>	<b>1.232</b>	<b>1.371</b>	<b>3</b>	<b>1</b>	<b>2</b>
<b>Cinisello Balsamo . . . . .</b>	<b>157</b>	<b>1.269</b>	<b>798</b>	<b>10.123</b>	<b>5.072</b>	<b>5.051</b>	<b>9.950</b>	<b>5.013</b>	<b>4.937</b>	<b>173</b>	<b>59</b>	<b>114</b>
Cinisello * . . . . .	—	—	—	6.579	3.304	3.275	6.488	3.274	3.214	91	30	61
Balsamo * . . . . .	—	—	—	3.544	1.768	1.776	3.462	1.739	1.723	82	29	53
<b>Cisliano . . . . .</b>	<b>128</b>	<b>1.480</b>	<b>122</b>	<b>1.802</b>	<b>895</b>	<b>907</b>	<b>1.780</b>	<b>888</b>	<b>892</b>	<b>22</b>	<b>7</b>	<b>15</b>
Cisliano . . . . .	—	—	—	1.269	625	644	1.255	620	635	14	5	9
San Pietro Bestazzo . . . . .	—	—	—	162	77	85	159	75	84	3	2	1
Bestazzo . . . . .	—	—	—	371	193	178	366	193	173	5	—	5
<b>Codogno . . . . .</b>	<b>58</b>	<b>2.076</b>	<b>524</b>	<b>10.888</b>	<b>5.131</b>	<b>5.757</b>	<b>10.528</b>	<b>4.966</b>	<b>5.562</b>	<b>360</b>	<b>165</b>	<b>195</b>
Codogno . . . . .	—	—	—	9.739	4.548	5.191	9.384	4.386	4.993	355	162	193
Triulza . . . . .	—	—	—	672	333	339	667	330	337	5	3	2
Maiocca . . . . .	—	—	—	477	250	227	477	250	227	—	—	—
<b>Cogliate . . . . .</b>	<b>236</b>	<b>697</b>	<b>419</b>	<b>2.918</b>	<b>1.462</b>	<b>1.456</b>	<b>2.917</b>	<b>1.462</b>	<b>1.455</b>	<b>1</b>	<b>—</b>	<b>1</b>
<b>Cologno Monzese . . . . .</b>	<b>131</b>	<b>841</b>	<b>687</b>	<b>5.781</b>	<b>2.958</b>	<b>2.823</b>	<b>5.641</b>	<b>2.859</b>	<b>2.782</b>	<b>140</b>	<b>99</b>	<b>41</b>
Cologno Monzese . . . . .	—	—	—	3.658	1.866	1.792	3.598	1.825	1.773	60	41	19
San Giuliano Monzese . . . . .	—	—	—	684	354	330	653	342	316	26	12	14
San Maurizio al Lam- bro . . . . .	—	—	—	1.439	738	701	1.385	692	693	54	46	8
<b>Colturano . . . . .</b>	<b>92</b>	<b>424</b>	<b>229</b>	<b>969</b>	<b>525</b>	<b>444</b>	<b>936</b>	<b>508</b>	<b>428</b>	<b>33</b>	<b>17</b>	<b>16</b>
Colturano . . . . .	—	—	—	434	238	196	430	236	194	4	2	2
Balbiano . . . . .	—	—	—	535	287	248	506	272	234	29	15	14
<b>Comazzo . . . . .</b>	<b>99</b>	<b>1.270</b>	<b>92</b>	<b>1.171</b>	<b>624</b>	<b>547</b>	<b>1.151</b>	<b>617</b>	<b>534</b>	<b>20</b>	<b>7</b>	<b>13</b>
Comazzo . . . . .	—	—	—	554	300	254	548	299	249	6	1	5
Lavagna . . . . .	—	—	—	387	190	197	382	188	194	5	2	3
Rossate . . . . .	—	—	—	94	50	44	94	50	44	—	—	—
Gardino . . . . .	—	—	—	136	84	52	127	80	47	9	4	5
<b>Concorezzo . . . . .</b>	<b>171</b>	<b>937</b>	<b>710</b>	<b>6.653</b>	<b>3.263</b>	<b>3.390</b>	<b>6.614</b>	<b>3.244</b>	<b>3.370</b>	<b>39</b>	<b>19</b>	<b>20</b>
Concorezzo . . . . .	—	—	—	5.847	2.853	2.994	5.808	2.834	2.974	39	19	20
Sant'Albino . . . . .	—	—	—	806	410	396	806	410	396	—	—	—
<b>Corbetta . . . . .</b>	<b>140</b>	<b>1.878</b>	<b>420</b>	<b>7.884</b>	<b>3.929</b>	<b>3.955</b>	<b>7.826</b>	<b>3.903</b>	<b>3.923</b>	<b>58</b>	<b>26</b>	<b>32</b>
Corbetta . . . . .	—	—	—	4.832	2.361	2.471	4.795	2.346	2.449	37	15	22
Pöbbia . . . . .	—	—	—	929	475	454	912	466	446	17	9	8
Soriano . . . . .	—	—	—	810	412	398	810	412	398	—	—	—
Cerello . . . . .	—	—	—	1.313	681	632	1.309	679	630	4	2	2

nelle Frazioni di censimento, nelle Provincie e nei Compartimenti

*Provincia di Milano*

POPOLAZIONE TEMPORANEAMENTE ASSENTE									POPOLAZIONE RESIDENTE			COMUNI E FRAZIONI DI CENSIMENTO
IN COMPLESSO			CHE SI TROVAVA						(legale)			
			in altri Comuni del Regno			nelle Colonie e all' Estero			M F	M	F	
M	F		M	F		M	F					
14	15	16	17	18	19	20	21	22	23	24	25	26
81	44	37	71	37	34	10	7	3	6.907	3.380	3.527	<b>Cerro Maggiore</b>
58	31	27	50	26	24	8	5	3	5.189	2.519	2.670	Cerro Maggiore
23	13	10	21	11	10	2	2	—	1.718	861	857	Cantalupo
42	16	26	42	16	26	—	—	—	993	499	494	<b>Cervignano d'Adda</b>
37	15	22	37	15	22	—	—	—	890	447	443	Cervignano d'Adda
5	1	4	5	1	4	—	—	—	103	52	51	Retirata
131	105	26	131	105	26	—	—	—	2.837	1.530	1.307	<b>Cesano Boscone</b>
283	118	165	268	105	163	15	13	2	11.448	5.728	5.720	<b>Cesano Maderno</b>
172	76	96	162	66	96	10	10	—	7.410	3.671	3.739	Cesano
93	33	60	88	30	58	5	3	2	3.009	1.524	1.485	Binzago
18	9	9	18	9	9	—	—	—	1.029	533	496	Cassina Savina
67	23	44	67	23	44	—	—	—	2.670	1.255	1.415	<b>Cesate</b>
136	73	63	133	70	63	3	3	—	10.086	5.086	5.000	<b>Cinisello Balsamo</b>
90	44	46	89	43	46	1	1	—	6.578	3.318	3.260	Cinisello *
46	29	17	44	27	17	2	2	—	3.508	1.763	1.740	Balsamo *
53	28	25	53	28	25	—	—	—	1.833	916	917	<b>Cislano</b>
35	18	17	35	18	17	—	—	—	1.290	638	652	Cislano
6	2	4	6	2	4	—	—	—	165	77	88	San Pietro Bestazzo
12	8	4	12	8	4	—	—	—	378	201	177	Bestazzo
355	207	148	345	200	145	10	7	3	10.883	5.173	5.710	<b>Codogno</b>
335	193	142	326	187	139	9	6	3	9.719	4.579	5.140	Codogno
13	8	5	13	8	5	—	—	—	680	338	342	Triulza
7	6	1	6	5	1	1	1	—	484	256	228	Maiocca
32	14	18	31	13	18	1	1	—	2.949	1.476	1.473	<b>Cogliate</b>
105	48	57	105	48	57	—	—	—	5.746	2.907	2.839	<b>Cologno Monzese</b>
41	14	27	41	14	27	—	—	—	3.639	1.839	1.800	Cologno Monzese
26	14	12	26	14	12	—	—	—	684	356	328	San Giuliano Monzese
38	20	18	38	20	18	—	—	—	1.423	712	711	San Maurizio al Lambro
43	13	30	41	12	29	2	1	1	979	521	458	<b>Colturano</b>
16	6	10	14	5	9	2	1	1	446	242	204	Colturano
27	7	20	27	7	20	—	—	—	533	279	254	Balbiano
30	17	13	30	17	13	—	—	—	1.181	634	547	<b>Comazzo</b>
18	10	8	18	10	8	—	—	—	566	309	257	Comazzo
9	5	4	9	5	4	—	—	—	391	193	198	Lavagna
2	1	1	2	1	1	—	—	—	96	51	45	Rossate
1	1	—	1	1	—	—	—	—	128	81	47	Gardino
96	51	45	96	51	45	—	—	—	6.710	3.295	3.415	<b>Concorezzo</b>
91	48	43	91	48	43	—	—	—	5.899	2.882	3.017	Concorezzo
5	3	2	5	3	2	—	—	—	811	413	398	Sant'Albino
252	189	63	247	184	63	5	5	—	8.078	4.092	3.986	<b>Corbetta</b>
212	160	52	207	155	52	5	5	—	5.007	2.506	2.501	Corbetta
10	7	3	10	7	3	—	—	—	922	473	449	Pobbia
18	15	3	18	15	3	—	—	—	828	427	401	Soriano
12	7	5	12	7	5	—	—	—	1.321	686	635	Cerello

**Popolazione presente, temporaneamente assente e residente nei Comuni,**

**LOMBARDIA**

COMUNI E FRAZIONI DI CENSIMENTO	ALTIME- TRIA m. s/m	SUPERFICIE TERRI- TORIALE ha.	DENSITÀ PER km. <sup>2</sup>	POPOLAZIONE PRESENTE (di fatto)								
				IN COMPLESSO			CON DIMORA					
							abituale			temporanea		
				M	F	T	M	F	T	M	F	T
1	2	3	4	5	6	7	8	9	10	11	12	13
<b>Cormano</b> . . . . .	146	451	785	3.542	1.667	1.875	3.445	1.639	1.806	97	28	69
Cormano . . . . .	—	—	—	2.552	1.215	1.337	2.513	1.199	1.314	39	16	23
Brusúglio . . . . .	—	—	—	990	452	538	932	440	492	58	12	46
<b>Cornaredo</b> . . . . .	146	1.093	528	5.766	2.886	2.880	5.743	2.877	2.866	23	9	14
Cornaredo . . . . .	—	—	—	3.332	1.674	1.658	3.316	1.669	1.647	16	5	11
San Pietro all'Olmo . . . . .	—	—	—	2.434	1.212	1.222	2.427	1.208	1.219	7	4	3
<b>Cornate d'Adda</b> . . . . .	236	1.372	446	6.124	3.043	3.081	6.115	3.038	3.077	9	5	4
Cornate d'Adda . . . . .	—	—	—	2.711	1.360	1.351	2.708	1.358	1.350	3	2	1
Colnago . . . . .	—	—	—	2.614	1.300	1.314	2.613	1.300	1.313	1	—	1
Porto d'Adda . . . . .	—	—	—	799	383	416	794	380	414	5	3	2
<b>Cornegliano Laudense</b> . . . . .	77	563	178	1.001	496	505	978	488	490	23	8	15
<b>Corno Gióvine</b> . . . . .	50	989	179	1.774	880	894	1.747	872	875	27	8	19
Corno Gióvine . . . . .	—	—	—	1.386	690	696	1.359	682	677	27	8	19
Mezzano di Sopra . . . . .	—	—	—	229	105	124	229	105	124	—	—	—
Mezzano di Sotto . . . . .	—	—	—	159	85	74	159	85	74	—	—	—
<b>Cornovécchio</b> . . . . .	52	645	103	665	354	311	660	352	308	5	2	3
Cornovécchio . . . . .	—	—	—	274	143	131	272	143	129	2	—	2
Lardera . . . . .	—	—	—	391	211	180	388	209	179	3	2	1
<b>Correzzana</b> . . . . .	255	253	280	709	349	360	707	349	358	2	—	2
<b>Córsico</b> . . . . .	116	541	1.233	6.672	3.349	3.323	6.608	3.318	3.290	64	31	33
<b>Corte Palásio</b> . . . . .	69	1.546	113	1.744	895	849	1.740	893	847	4	2	2
Terraverde . . . . .	—	—	—	451	224	227	451	224	227	—	—	—
Cadilana Bassa . . . . .	—	—	—	236	122	114	236	122	114	—	—	—
Cadilana Alta . . . . .	—	—	—	232	115	117	232	115	117	—	—	—
Prada . . . . .	—	—	—	424	236	188	421	234	187	3	2	1
Corte Palásio . . . . .	—	—	—	224	109	115	223	109	114	1	—	1
Casellário . . . . .	—	—	—	177	89	88	177	89	88	—	—	—
<b>Crespiática</b> . . . . .	76	700	201	1.408	709	699	1.391	698	693	17	11	6
Crespiática . . . . .	—	—	—	1.080	547	533	1.068	539	529	12	8	4
Tormo . . . . .	—	—	—	328	162	166	323	159	164	5	3	2
Benzona . . . . .	—	—	—	80	41	39	79	40	39	1	1	—
<b>Cuggiono</b> . . . . .	157	1.476	314	4.632	2.172	2.460	4.571	2.135	2.436	61	37	24
Cuggiono . . . . .	—	—	—	4.110	1.916	2.194	4.050	1.880	2.170	60	36	24
Castelletto . . . . .	—	—	—	522	256	266	521	255	266	1	1	—
<b>Cusago</b> . . . . .	126	1.147	103	1.177	633	544	1.168	626	542	9	7	2
Cusago . . . . .	—	—	—	509	275	234	504	270	234	5	5	—
Cusago di Sotto . . . . .	—	—	—	323	176	147	322	175	147	1	1	—
Monzoro . . . . .	—	—	—	345	182	163	342	181	161	3	1	2
<b>Cusano Milanino</b> . . . . .	151	306	1.587	4.857	2.322	2.535	4.772	2.294	2.478	85	28	57
Cusano . . . . .	—	—	—	3.660	1.771	1.889	3.645	1.763	1.882	15	8	7
Milanino . . . . .	—	—	—	1.197	551	646	1.127	531	596	70	20	50
<b>Désio</b> . . . . .	196	1.481	889	13.160	6.310	6.850	12.662	5.986	6.676	498	324	174
Désio . . . . .	—	—	—	12.758	6.115	6.643	12.260	5.791	6.469	498	324	174
San Carlo . . . . .	—	—	—	402	195	207	402	195	207	—	—	—
<b>Dresano</b> . . . . .	92	349	168	585	300	285	559	289	270	26	11	15

**nelle Frazioni di censimento, nelle Province e nei Compartimenti**

*Provincia di Milano*

POPOLAZIONE TEMPORANEAMENTE ASSENTE									POPOLAZIONE RESIDENTE			COMUNI E FRAZIONI DI CENSIMENTO
IN COMPLESSO			CHE SI TROVAVA						(legale)			
			in altri Comuni del Regno			nelle Colonie e all'Estero			M F	M	F	
M	F		M	F		M	F					
14	15	16	17	18	19	20	21	22	23	24	25	26
51	27	24	51	27	24	—	—	—	3.496	1.666	1.830	<b>Cormano</b>
44	22	22	44	22	22	—	—	—	2.557	1.221	1.336	Cormano
7	5	2	7	5	2	—	—	—	939	445	494	Brusaúglio
108	82	26	83	57	26	25	25	—	5.851	2.959	2.892	<b>Cornaredo</b>
91	69	22	67	45	22	24	24	—	3.407	1.738	1.669	Cornaredo
17	13	4	16	12	4	1	1	—	2.444	1.221	1.223	San Pietro all'Olmo
152	77	75	152	77	75	—	—	—	6.267	3.115	3.152	<b>Cornate d'Adda</b>
99	51	48	99	51	48	—	—	—	2.807	1.409	1.398	Cornate d'Adda
23	14	9	23	14	9	—	—	—	2.636	1.314	1.322	Colnago
30	12	18	30	12	18	—	—	—	824	392	432	Porto d'Adda
58	28	30	58	28	30	—	—	—	1.036	516	520	<b>Cornegliano Laudense</b>
96	41	55	96	41	55	—	—	—	1.843	913	930	<b>Corno Gióvine</b>
82	34	48	82	34	48	—	—	—	1.441	716	725	Corno Gióvine
5	2	3	5	2	3	—	—	—	234	107	127	Mezzano di Sopra
9	5	4	9	5	4	—	—	—	168	90	78	Mezzano di Sotto
34	5	29	34	5	29	—	—	—	694	357	337	<b>Cornovécchio</b>
19	5	14	19	5	14	—	—	—	291	148	143	Cornovécchio
15	—	15	15	—	15	—	—	—	403	209	194	Lardera
20	16	4	20	16	4	—	—	—	727	365	362	<b>Correzzana</b>
141	93	48	134	87	47	7	6	1	6.749	3.411	3.338	<b>Córsico</b>
48	23	25	48	23	25	—	—	—	1.788	916	872	<b>Corte Palásio</b>
21	13	8	21	13	8	—	—	—	472	237	235	Terraverde
8	3	5	8	3	5	—	—	—	244	125	119	Cadilana Bassa
3	1	2	3	1	2	—	—	—	235	116	119	Cadilana Alta
10	3	7	10	3	7	—	—	—	431	237	194	Prada
5	2	3	5	2	3	—	—	—	228	111	117	Corte Palásio
1	1	—	1	1	—	—	—	—	178	90	88	Casellário
43	14	29	42	14	28	1	—	1	1.434	712	722	<b>Crespiática</b>
39	12	27	38	12	26	1	—	1	1.107	551	556	Crespiática
4	2	2	4	2	2	—	—	—	327	161	166	Torno
2	—	2	2	—	2	—	—	—	81	40	41	Benzona
204	130	74	115	64	51	89	66	23	4.775	2.265	2.510	<b>Cuggiono</b>
196	126	70	107	60	47	89	66	23	4.246	2.006	2.240	Cuggiono
8	4	4	8	4	4	—	—	—	529	259	270	Castelletto
19	8	11	19	8	11	—	—	—	1.187	634	553	<b>Cusago</b>
7	3	4	7	3	4	—	—	—	511	273	238	Cusago
6	3	3	6	3	3	—	—	—	328	178	150	Cusago di Sotto
6	2	4	6	2	4	—	—	—	348	183	165	Monzoro
82	50	32	74	43	31	8	7	1	4.854	2.344	2.510	<b>Cusano Milanino</b>
70	40	30	65	35	30	5	5	—	3.715	1.803	1.912	Cusano
12	10	2	9	8	1	3	2	1	1.139	541	598	Milanino
249	129	120	232	115	117	17	14	3	12.911	6.115	6.796	<b>Désio</b>
249	129	120	232	115	117	17	14	3	12.509	5.920	6.589	Désio
—	—	—	—	—	—	—	—	—	402	195	207	San Carlo
37	15	22	37	15	22	—	—	—	596	304	292	<b>Dresano</b>

## Popolazione presente, temporaneamente assente e residente nei Comuni,

### LOMBARDIA

COMUNI E FRAZIONI DI CENSIMENTO	ALTIME- TRIA m. s/m	SUPERFICIE TERRI- TORIALE ha.	DENSITÀ PER km. <sup>2</sup>	POPOLAZIONE PRESENTE (di fatto)								
				IN COMPLESSO			CON DIMORA					
				M	F	M	abituale			temporanea		
							M	F	M	F	M	F
1	2	3	4	5	6	7	8	9	10	11	12	13
<b>Fómbio</b> . . . . .	<b>56</b>	<b>741</b>	<b>279</b>	<b>2.066</b>	<b>1.038</b>	<b>1.028</b>	<b>2.050</b>	<b>1.030</b>	<b>1.020</b>	<b>16</b>	<b>8</b>	<b>8</b>
Fómbio . . . . .	—	—	—	1.118	572	546	1.109	567	542	9	5	4
Retegno . . . . .	—	—	—	948	466	482	941	463	478	7	3	4
<b>Gaggiano</b> . . . . .	<b>116</b>	<b>2.658</b>	<b>156</b>	<b>4.142</b>	<b>2.164</b>	<b>1.978</b>	<b>4.043</b>	<b>2.108</b>	<b>1.935</b>	<b>99</b>	<b>56</b>	<b>43</b>
Gaggiano . . . . .	—	—	—	2.109	1.088	1.021	2.061	1.065	996	48	23	25
Bonirola . . . . .	—	—	—	440	244	196	427	238	189	13	6	7
Vigano . . . . .	—	—	—	678	353	325	661	342	319	17	11	6
Barate . . . . .	—	—	—	379	203	176	370	199	171	9	4	5
Fagnano . . . . .	—	—	—	463	241	222	448	229	219	15	12	3
San Vito . . . . .	—	—	—	513	279	234	503	273	230	10	6	4
<b>Galgagnano</b> . . . . .	<b>86</b>	<b>604</b>	<b>94</b>	<b>570</b>	<b>291</b>	<b>279</b>	<b>555</b>	<b>285</b>	<b>270</b>	<b>15</b>	<b>6</b>	<b>9</b>
<b>Garbagnate Milanese</b> . . . . .	<b>179</b>	<b>885</b>	<b>633</b>	<b>5.602</b>	<b>2.646</b>	<b>2.956</b>	<b>4.524</b>	<b>2.148</b>	<b>2.376</b>	<b>1.078</b>	<b>498</b>	<b>580</b>
Garbagnate Milanese . . . . .	—	—	—	4.099	1.880	2.219	3.086	1.418	1.668	1.013	462	551
Bariana . . . . .	—	—	—	649	337	312	597	309	288	52	28	24
Santa Maria Rossa . . . . .	—	—	—	854	429	425	841	421	420	13	8	5
<b>Gessate</b> . . . . .	<b>147</b>	<b>775</b>	<b>363</b>	<b>2.812</b>	<b>1.378</b>	<b>1.434</b>	<b>2.788</b>	<b>1.362</b>	<b>1.426</b>	<b>24</b>	<b>16</b>	<b>8</b>
<b>Giussano</b> . . . . .	<b>267</b>	<b>1.032</b>	<b>858</b>	<b>8.859</b>	<b>4.308</b>	<b>4.551</b>	<b>8.740</b>	<b>4.281</b>	<b>4.459</b>	<b>119</b>	<b>27</b>	<b>92</b>
Giussano . . . . .	—	—	—	4.906	2.388	2.518	4.850	2.366	2.484	56	22	34
Páina . . . . .	—	—	—	2.587	1.295	1.292	2.581	1.293	1.288	6	2	4
Robbiano . . . . .	—	—	—	1.366	625	741	1.309	622	687	57	3	54
<b>Gorgonzola</b> . . . . .	<b>133</b>	<b>1.071</b>	<b>533</b>	<b>5.708</b>	<b>2.774</b>	<b>2.934</b>	<b>5.608</b>	<b>2.722</b>	<b>2.886</b>	<b>100</b>	<b>52</b>	<b>48</b>
<b>Graffignana</b> . . . . .	<b>68</b>	<b>1.077</b>	<b>202</b>	<b>2.174</b>	<b>1.084</b>	<b>1.090</b>	<b>2.163</b>	<b>1.080</b>	<b>1.033</b>	<b>11</b>	<b>4</b>	<b>7</b>
<b>Grezzago</b> . . . . .	<b>180</b>	<b>249</b>	<b>317</b>	<b>790</b>	<b>400</b>	<b>390</b>	<b>789</b>	<b>399</b>	<b>390</b>	<b>1</b>	<b>1</b>	<b>—</b>
<b>Guardamiglio</b> . . . . .	<b>49</b>	<b>1.008</b>	<b>250</b>	<b>2.522</b>	<b>1.250</b>	<b>1.272</b>	<b>2.493</b>	<b>1.233</b>	<b>1.260</b>	<b>29</b>	<b>17</b>	<b>12</b>
Guardamiglio . . . . .	—	—	—	1.937	949	988	1.924	942	982	13	7	6
Vallória . . . . .	—	—	—	585	301	284	569	291	278	16	10	6
<b>Gudo Visconti</b> . . . . .	<b>111</b>	<b>595</b>	<b>96</b>	<b>569</b>	<b>292</b>	<b>277</b>	<b>550</b>	<b>281</b>	<b>269</b>	<b>19</b>	<b>11</b>	<b>8</b>
<b>Inveruno</b> . . . . .	<b>161</b>	<b>1.216</b>	<b>382</b>	<b>4.647</b>	<b>2.291</b>	<b>2.356</b>	<b>4.626</b>	<b>2.280</b>	<b>2.346</b>	<b>21</b>	<b>11</b>	<b>10</b>
Inveruno . . . . .	—	—	—	4.089	2.005	2.084	4.073	1.997	2.076	16	8	8
Furato . . . . .	—	—	—	455	231	224	450	228	222	5	3	2
Garagiola . . . . .	—	—	—	103	55	48	103	55	48	—	—	—
<b>Inzago</b> . . . . .	<b>138</b>	<b>1.211</b>	<b>435</b>	<b>5.266</b>	<b>2.611</b>	<b>2.655</b>	<b>5.199</b>	<b>2.599</b>	<b>2.600</b>	<b>67</b>	<b>12</b>	<b>55</b>
<b>Lacchiarella</b> . . . . .	<b>98</b>	<b>2.405</b>	<b>180</b>	<b>4.322</b>	<b>2.191</b>	<b>2.131</b>	<b>4.281</b>	<b>2.171</b>	<b>2.110</b>	<b>41</b>	<b>20</b>	<b>21</b>
Lacchiarella . . . . .	—	—	—	3.410	1.713	1.697	3.378	1.697	1.681	32	16	16
Mettone . . . . .	—	—	—	251	134	117	251	134	117	—	—	—
Casirate Olona . . . . .	—	—	—	309	161	148	302	157	145	7	4	3
Villamaggiore . . . . .	—	—	—	352	183	169	350	183	167	2	—	2
<b>Lainate</b> . . . . .	<b>176</b>	<b>1.267</b>	<b>403</b>	<b>5.109</b>	<b>2.525</b>	<b>2.584</b>	<b>5.065</b>	<b>2.499</b>	<b>2.566</b>	<b>44</b>	<b>26</b>	<b>18</b>
Lainate . . . . .	—	—	—	4.032	1.985	2.047	4.004	1.963	2.036	28	17	11
Barbaiana . . . . .	—	—	—	1.077	540	537	1.061	531	530	16	9	7
<b>Lazzate</b> . . . . .	<b>260</b>	<b>527</b>	<b>428</b>	<b>2.257</b>	<b>1.147</b>	<b>1.110</b>	<b>2.250</b>	<b>1.146</b>	<b>1.104</b>	<b>7</b>	<b>1</b>	<b>6</b>



nelle Frazioni di censimento, nelle Province e nei Compartimenti

*Provincia di Milano*

POPOLAZIONE TEMPORANEAMENTE ASSENTE									POPOLAZIONE RESIDENTE			COMUNI E FRAZIONI DI CENSIMENTO
IN COMPLESSO			CHE SI TROVAVA						(legale)			
			in altri Comuni del Regno			nelle Colonie e all' Estero			M F	M	F	
M	F		M	F		M	F					
14	15	16	17	18	19	20	21	22	23	24	25	26
69	33	36	63	28	35	6	5	1	2.119	1.063	1.056	<b>Fómbio</b>
45	20	25	43	19	24	2	1	1	1.154	587	567	Fómbio
24	13	11	20	9	11	4	4	—	965	476	489	Retegno
104	52	52	104	52	52	—	—	—	4.147	2.160	1.987	<b>Gaggiano</b>
54	29	25	54	29	25	—	—	—	2.115	1.094	1.021	Gaggiano
7	7	6	7	7	6	—	—	—	434	239	295	Bonirolo
14	8	6	14	8	6	—	—	—	675	350	325	Vigano
6	—	6	6	—	6	—	—	—	376	199	177	Barate
5	1	4	5	1	4	—	—	—	453	230	223	Fagnano
25	14	11	25	14	11	—	—	—	528	287	241	San Vito
18	15	3	18	15	3	—	—	—	573	300	273	<b>Galgagnano</b>
114	51	63	113	50	63	1	1	—	4.638	2.199	2.439	<b>Garbagnate Milanese</b>
67	28	39	67	28	39	—	—	—	3.153	1.446	1.707	Garbagnate Milanese
25	15	10	24	14	10	1	1	—	622	324	298	Bariana
22	8	14	22	8	14	—	—	—	863	429	434	Santa Maria Rossa
82	49	33	82	49	33	—	—	—	2.870	1.411	1.459	<b>Gessate</b>
76	44	32	75	43	32	1	1	—	8.816	4.325	4.491	<b>Giussano</b>
43	24	19	42	23	19	1	1	—	4.893	2.390	2.503	Giussano
22	15	7	22	15	7	—	—	—	2.603	1.308	1.295	Pàina
11	5	6	11	5	6	—	—	—	1.320	627	693	Robbiano
68	35	33	67	34	33	1	1	—	5.676	2.757	2.919	<b>Gorgonzola</b>
110	56	54	110	56	54	—	—	—	2.273	1.136	1.137	<b>Graffignana</b>
12	7	5	12	7	5	—	—	—	801	406	395	<b>Grezzago</b>
68	37	31	65	34	31	3	3	—	2.561	1.270	1.291	<b>Guardamiglio</b>
51	29	22	49	27	22	2	2	—	1.975	971	1.004	Guardamiglio
17	8	9	16	7	9	1	1	—	586	299	287	Vallória
12	6	6	12	6	6	—	—	—	562	287	275	<b>Gudo Visconti</b>
141	69	72	141	69	72	—	—	—	4.767	2.349	2.418	<b>Inveruno</b>
131	65	66	131	65	66	—	—	—	4.204	2.062	2.142	Inveruno
8	3	5	8	3	5	—	—	—	458	231	227	Furato
2	1	1	2	1	1	—	—	—	105	56	49	Garagiola
203	104	99	196	97	99	7	7	—	5.402	2.703	2.699	<b>Inzago</b>
70	43	27	70	43	27	—	—	—	4.351	2.214	2.137	<b>Lacchiarella</b>
62	37	25	62	37	25	—	—	—	3.440	1.734	1.706	Lacchiarella
5	3	2	5	3	2	—	—	—	256	137	119	Mettone
3	3	—	3	3	—	—	—	—	305	160	145	Casirate Olona
—	—	—	—	—	—	—	—	—	350	183	167	Villamaggiore
121	68	53	114	61	53	7	7	—	5.186	2.567	2.619	<b>Lainate</b>
86	54	32	80	48	32	6	6	—	4.090	2.022	2.068	Lainate
35	14	21	34	13	21	1	1	—	1.096	545	551	Barbaiana
29	23	6	29	23	6	—	—	—	2.279	1.169	1.110	<b>Lazzate</b>

## Popolazione presente, temporaneamente assente e residente nei Comuni,

### LOMBARDIA

COMUNI E FRAZIONI DI CENSIMENTO	ALTIME- TRIA m. s/m	SUPERFICIE TERRI- TORIALE ha.	DENSITÀ PER km.²	POPOLAZIONE PRESENTE (di fatto)								
				IN COMPLESSO			CON DIMORA					
				M	F	M	abituale			temporanea		
							M	F	M	F	M	F
1	2	3	4	5	6	7	8	9	10	11	12	13
<b>Legnano</b> . . . . .	199	1.814	1.647	29.875	13.917	15.958	28.889	13.685	15.204	986	232	754
San Magno . . . . .	—	—	—	8.027	3.668	4.359	7.663	3.606	4.057	364	62	302
Santissimi Martiri . . . . .	—	—	—	7.355	3.532	3.823	7.286	3.508	3.778	69	24	45
San Domenico . . . . .	—	—	—	6.343	2.876	3.467	6.073	2.824	3.249	270	52	218
Legnanello . . . . .	—	—	—	8.150	3.841	4.309	7.867	3.747	4.120	283	94	189
<b>Lentate sul Séveso</b> . . . . .	250	1.406	458	6.437	3.253	3.184	6.414	3.243	3.171	23	10	13
Lentate sul Séveso . . . . .	—	—	—	2.677	1.359	1.318	2.665	1.354	1.311	12	5	7
Copreno . . . . .	—	—	—	1.179	603	576	1.177	603	574	2	—	2
Cimnago . . . . .	—	—	—	467	236	231	466	235	231	1	1	—
Camnago . . . . .	—	—	—	1.423	715	708	1.415	711	704	8	4	4
Birago . . . . .	—	—	—	691	340	351	691	340	351	—	—	—
<b>Lesmo</b> . . . . .	241	515	575	2.959	1.417	1.542	2.856	1.412	1.444	103	5	98
Lesmo . . . . .	—	—	—	1.567	720	847	1.474	719	755	93	1	92
Peregallo . . . . .	—	—	—	861	433	428	851	429	422	10	4	6
Gerno . . . . .	—	—	—	531	264	267	531	264	267	—	—	—
<b>Limbiate</b> . . . . .	186	1.227	763	9.357	4.411	4.946	9.197	4.263	4.934	160	148	12
Limbiate . . . . .	—	—	—	3.552	1.771	1.781	3.535	1.762	1.773	17	9	8
Mombello . . . . .	—	—	—	4.968	2.199	2.769	4.827	2.062	2.765	141	137	4
Pinzano . . . . .	—	—	—	837	441	396	835	439	396	2	2	—
<b>Linate al Lambro</b> . . . . .	107	1.201	155	1.856	933	923	1.800	901	899	56	32	24
Linate . . . . .	—	—	—	644	334	310	624	323	301	20	11	9
Zelofoamagno . . . . .	—	—	—	659	330	329	636	317	319	23	13	10
Mezzate . . . . .	—	—	—	553	269	284	540	261	279	13	8	5
<b>Liscate</b> . . . . .	115	922	121	1.114	582	532	1.088	569	519	26	13	13
<b>Lissone</b> . . . . .	191	927	1.533	14.208	7.183	7.025	14.058	7.087	6.971	150	96	54
<b>Livraga</b> . . . . .	67	1.215	254	3.082	1.519	1.563	2.988	1.486	1.502	94	33	61
<b>Locate di Triulzi</b> . . . . .	97	1.225	264	3.230	1.623	1.607	3.180	1.596	1.584	50	27	23
Locate Triulzi . . . . .	—	—	—	1.873	913	960	1.855	904	951	18	9	9
Gabellina . . . . .	—	—	—	627	322	305	610	313	297	17	9	8
Gnignano . . . . .	—	—	—	730	388	342	715	379	336	15	9	6
<b>Lodi</b> . . . . .	80	4.141	751	31.092	15.250	15.842	29.062	14.021	15.041	2.030	1.229	801
<b>Lodi Véchio</b> . . . . .	82	1.590	222	3.530	1.776	1.754	3.497	1.758	1.739	33	18	15
Lodi Véchio . . . . .	—	—	—	1.943	953	990	1.921	941	980	22	12	10
Santa Maria . . . . .	—	—	—	1.587	823	764	1.576	817	759	11	6	5
<b>Maccastorna</b> . . . . .	45	585	71	417	230	187	409	223	186	8	7	1
Maccastorna . . . . .	—	—	—	259	141	118	255	137	118	4	4	—
Cavo . . . . .	—	—	—	158	89	69	154	86	68	4	3	1
<b>Machério</b> . . . . .	208	321	1.010	3.242	1.607	1.635	3.193	1.576	1.617	49	31	18
Machério . . . . .	—	—	—	1.894	929	965	1.854	901	953	40	28	12
Baréggia . . . . .	—	—	—	989	493	496	986	492	494	3	1	2
Belvedere . . . . .	—	—	—	359	185	174	353	183	170	6	2	4
<b>Magenta</b> . . . . .	138	2.175	581	12.639	6.122	6.517	12.377	6.034	6.343	262	88	174
Magenta . . . . .	—	—	—	10.708	5.136	5.572	10.483	5.068	5.415	225	63	157
Ponte Véchio . . . . .	—	—	—	1.584	799	785	1.572	794	778	12	5	7
Valle Ticino . . . . .	—	—	—	347	187	160	322	172	150	25	15	10

**nelle Frazioni di censimento, nelle Provincie e nei Compartimenti**

*Provincia di Milano*

POPOLAZIONE TEMPORANEAMENTE ASSENTE									POPOLAZIONE RESIDENTE			COMUNI E FRAZIONI DI CENSIMENTO
IN COMPLESSO			CHE SI TROVAVA						(legale)			
			in altri Comuni del Regno			nelle Colonie e all' Estero			M F	M	F	
M	F		M	F		M	F					
14	15	16	17	18	19	20	21	22	23	24	25	26
658	397	261	634	379	255	24	18	6	29.547	14.082	15.465	<b>Legnano</b>
183	104	79	180	104	76	3	—	3	7.846	3.710	4.136	San Magno
168	113	55	159	104	55	9	9	—	7.454	3.621	3.833	Santissimi Martiri
172	101	71	164	96	68	8	5	3	6.245	2.925	3.320	San Domenico
135	79	56	131	75	56	4	4	—	8.002	3.826	4.176	Legnanello
47	32	15	43	28	15	4	4	—	6.461	3.275	3.186	<b>Lentate sul Séveso</b>
17	13	4	15	11	4	2	2	—	2.682	1.367	1.315	Lentate sul Séveso
7	3	4	7	3	—	—	—	—	1.184	606	578	Copreno
1	1	—	1	—	—	—	—	—	467	236	231	Cimnago
17	11	6	15	9	6	2	2	—	1.432	722	710	Camnago
5	4	1	5	4	1	—	—	—	696	344	352	Birago
62	31	31	62	31	31	—	—	—	2.918	1.443	1.475	<b>Lesmo</b>
38	18	20	38	18	20	—	—	—	1.512	737	775	Lesmo
19	12	7	19	12	7	—	—	—	870	441	429	Peregallo
5	1	4	5	1	4	—	—	—	536	265	271	Gerno
87	34	53	83	31	52	4	3	1	9.284	4.297	4.987	<b>Limbiate</b>
42	21	21	40	19	21	2	2	—	3.577	1.783	1.794	Limbiate
20	3	17	20	3	17	—	—	—	4.847	2.065	2.782	Mombello
25	10	15	23	9	14	2	1	1	860	449	411	Pinzano
25	13	12	25	13	12	—	—	—	1.825	914	911	<b>Linate al Lambro</b>
4	2	2	4	2	2	—	—	—	628	325	303	Linate
10	5	5	10	5	5	—	—	—	646	322	324	Zelofoamagno
11	6	5	11	6	5	—	—	—	551	267	284	Mezzate
27	15	12	27	15	12	—	—	—	1.115	584	531	<b>Liscate</b>
208	117	91	202	111	91	6	6	—	14.266	7.204	7.062	<b>Lissone</b>
246	98	148	245	98	147	1	—	1	3.234	1.584	1.650	<b>Livraga</b>
85	39	46	85	39	46	—	—	—	3.265	1.635	1.630	<b>Locate di Triulzi</b>
58	27	31	58	27	31	—	—	—	1.913	931	982	Locate Triulzi
13	5	8	13	5	8	—	—	—	623	318	305	Gabellina
14	7	7	14	7	7	—	—	—	729	386	343	Gnignano
777	441	336	762	429	333	15	12	3	29.839	14.462	15.377	<b>Lodi</b>
94	45	49	94	45	49	—	—	—	3.591	1.803	1.788	<b>Lodi Vecchio</b>
51	22	29	51	22	29	—	—	—	1.972	963	1.009	Lodi Vecchio
43	23	20	43	23	20	—	—	—	1.619	840	779	Santa Maria
22	13	9	22	13	9	—	—	—	431	236	195	<b>Maccastorna</b>
14	8	6	14	8	6	—	—	—	269	145	124	Maccastorna
8	5	3	8	5	3	—	—	—	162	91	71	Cavo
60	29	31	56	25	31	4	4	—	3.253	1.605	1.648	<b>Machèrio</b>
43	22	21	41	20	21	2	2	—	1.897	923	974	Machèrio
14	6	8	12	4	8	2	2	—	1.000	498	502	Barèggia
3	1	2	3	1	2	—	—	—	356	184	172	Belvedere
305	208	97	285	190	95	20	18	2	12.682	6.242	6.440	<b>Magenta</b>
255	175	80	238	159	79	17	16	1	10.738	5.243	5.495	Magenta
38	23	15	35	21	14	3	2	1	1.610	817	793	Ponte Vecchio
12	10	2	12	10	2	—	—	—	334	182	152	Valle Ticino

## Popolazione presente, temporaneamente assente e residente nei Comuni,

### LOMBARDIA

COMUNI E FRAZIONI DI CENSIMENTO	ALTIME- TRIA m. s/m	SUPERFICIE TERRI- TORIALE ha.	DENSITÀ PER km. <sup>2</sup>	POPOLAZIONE PRESENTE (di fatto)								
				IN COMPLESSO			CON DIMORA					
				M	F	M	abituale			temporanea		
							M	F	M	F	M	F
1	2	3	4	5	6	7	8	9	10	11	12	13
<b>Magnago</b> . . . . .	198	1.677	354	5.935	2.744	3.191	5.891	2.738	3.153	44	6	38
Magnago . . . . .	—	—	—	2.045	953	1.092	2.027	950	1.077	18	3	15
Vanzaghelo . . . . .	—	—	—	2.334	1.042	1.292	2.324	1.041	1.283	10	1	9
Bienate . . . . .	—	—	—	1.556	749	807	1.540	747	793	16	2	14
<b>Mairago</b> . . . . .	69	1.133	153	1.734	901	833	1.705	887	818	29	14	15
Mairago . . . . .	—	—	—	859	436	423	844	428	416	15	8	7
Basiasco . . . . .	—	—	—	634	331	303	626	331	295	8	—	8
Grazzanello . . . . .	—	—	—	241	134	107	235	128	107	6	6	—
<b>Maleo</b> . . . . .	58	2.006	197	3.942	1.916	2.026	3.861	1.883	1.978	81	33	48
Maleo . . . . .	—	—	—	2.419	1.127	1.292	2.352	1.101	1.251	67	26	41
San Francesco . . . . .	—	—	—	443	232	211	435	228	207	8	4	4
Sìgola . . . . .	—	—	—	688	367	321	684	365	319	4	2	2
Casenuove . . . . .	—	—	—	392	190	202	390	189	201	2	1	1
<b>Marcallo con Casone</b> . . . . .	147	726	404	2.935	1.475	1.460	2.914	1.463	1.451	21	12	9
Marcallo . . . . .	—	—	—	1.842	912	930	1.831	907	924	11	5	6
Casone . . . . .	—	—	—	1.093	563	530	1.083	556	527	10	7	3
<b>Marudo</b> . . . . .	77	425	152	644	338	306	627	333	294	17	5	12
Marudo . . . . .	—	—	—	515	269	246	500	264	236	15	5	10
Robadello . . . . .	—	—	—	129	69	60	127	69	58	2	—	2
<b>Masate</b> . . . . .	148	432	293	1.266	651	615	1.244	640	604	22	11	11
<b>Massalengo</b> . . . . .	76	848	185	1.569	820	749	1.569	820	749	—	—	—
Massalengo . . . . .	—	—	—	1.028	525	503	1.028	525	503	—	—	—
Motta Vigana . . . . .	—	—	—	541	295	246	541	295	246	—	—	—
<b>Meda</b> . . . . .	243	834	1.060	8.837	4.337	4.500	8.792	4.313	4.479	45	24	21
<b>Mediglia</b> . . . . .	92	2.216	134	2.959	1.570	1.389	2.879	1.528	1.351	80	42	38
Mediglia . . . . .	—	—	—	1.484	790	694	1.439	768	671	45	22	23
Bustighera . . . . .	—	—	—	672	352	320	653	341	312	19	11	8
Mercugnano . . . . .	—	—	—	803	428	375	787	419	368	16	9	7
<b>Melegnano</b> . . . . .	88	439	1.979	8.688	4.261	4.427	8.462	4.157	4.305	226	104	122
<b>Meleti</b> . . . . .	46	741	132	980	515	465	959	510	449	21	5	16
<b>Melzo</b> . . . . .	118	961	676	6.492	3.199	3.293	6.388	3.141	3.247	104	58	46
<b>Merlino</b> . . . . .	101	1.100	91	999	534	465	941	502	439	58	32	26
Merlino . . . . .	—	—	—	344	187	157	333	179	154	11	8	3
Marzano . . . . .	—	—	—	364	197	167	342	186	156	22	11	11
Vaiano . . . . .	—	—	—	291	150	141	266	137	129	25	13	12
<b>Mésero</b> . . . . .	156	567	339	1.923	952	971	1.917	951	966	6	1	5
<b>Mezago</b> . . . . .	219	420	528	2.218	1.128	1.090	2.204	1.119	1.085	14	9	5

**nelle Frazioni di censimento, nelle Province e nei Compartimenti**

*Provincia di Milano*

POPOLAZIONE TEMPORANEAMENTE ASSENTE									POPOLAZIONE RESIDENTE			COMUNI E FRAZIONI DI CENSIMENTO
IN COMPLESSO			CHE SI TROVAVA						(legale)			
			in altri Comuni del Regno			nelle Colonie e all' Estero			M F	M	F	
M	F		M	F		M	F					
14	15	16	17	18	19	20	21	22	23	24	25	26
56	37	19	56	37	19	—	—	—	5.947	2.775	3.172	<b>Magnago</b>
21	11	10	21	11	10	—	—	—	2.048	961	1.087	Magnago
16	12	4	16	12	4	—	—	—	2.340	1.053	1.287	Vanzaghello
19	14	5	19	14	5	—	—	—	1.559	761	798	Bienate
26	21	5	26	21	5	—	—	—	1.731	908	823	<b>Mairago</b>
10	8	2	10	8	2	—	—	—	854	436	418	Mairago
14	11	3	14	11	3	—	—	—	640	342	298	Basiasco
2	2	—	2	2	—	—	—	—	237	130	107	Grazzanello
173	119	54	144	91	53	29	28	1	4.034	2.002	2.032	<b>Maleo</b>
126	95	31	97	67	30	29	28	1	2.478	1.196	1.282	Maleo
27	14	13	27	14	13	—	—	—	462	242	220	San Francesco
8	3	5	8	3	5	—	—	—	692	368	324	Sigola
12	7	5	12	7	5	—	—	—	402	196	206	Casenuove
61	41	20	61	41	20	—	—	—	2.975	1.504	1.471	<b>Marcallo con Casone</b>
45	30	15	45	30	15	—	—	—	1.876	937	939	Marcallo
16	11	5	16	11	5	—	—	—	1.099	567	532	Casone
10	7	3	10	7	3	—	—	—	637	340	297	<b>Marudo</b>
8	5	3	8	5	3	—	—	—	508	269	239	Marudo
2	2	—	2	2	—	—	—	—	129	71	58	Robadello
56	29	27	56	29	27	—	—	—	1.300	669	631	<b>Masate</b>
29	18	11	29	18	11	—	—	—	1.598	838	760	<b>Massalengo</b>
20	11	9	20	11	9	—	—	—	1.048	536	512	Massalengo
9	7	2	9	7	2	—	—	—	550	302	248	Motta Vigana
151	83	68	139	76	63	12	7	5	8.943	4.396	4.547	<b>Meda</b>
98	44	54	97	43	54	1	1	—	2.977	1.572	1.405	<b>Mediglia</b>
57	27	30	57	27	30	—	—	—	1.496	795	701	Mediglia
24	10	14	23	9	14	1	1	—	677	351	326	Bustighera
17	7	10	17	7	10	—	—	—	804	426	378	Mercugnano
222	93	129	216	87	129	6	6	—	8.684	4.250	4.434	<b>Melegnano</b>
43	23	20	41	21	20	2	2	—	1.002	533	469	<b>Meleti</b>
182	108	74	182	108	74	—	—	—	6.570	3.249	3.321	<b>Melzo</b>
42	22	20	42	22	20	—	—	—	983	524	459	<b>Merlino</b>
15	7	8	15	7	8	—	—	—	348	186	162	Merlino
15	8	7	15	8	7	—	—	—	357	194	163	Marzano
12	7	5	12	7	5	—	—	—	278	144	134	Vaiano
48	32	16	48	32	16	—	—	—	1.965	983	982	<b>Mésero</b>
52	21	31	52	21	31	—	—	—	2.256	1.140	1.116	<b>Mezzago</b>

Popolazione presente, temporaneamente assente e residente nei Comuni,

LOMBARDIA

COMUNI E FRAZIONI DI CENSIMENTO	ALTIME- TRIA m. s/m	SUPERFICIE TERRI- TORIALE ha.	DENSITÀ PER km.²	POPOLAZIONE PRESENTE (di fatto)								
				IN COMPLESSO			CON DIMORA					
				M	F	M	abituale			temporanea		
							M	F	M	F	M	F
1	2	3	4	5	6	7	8	9	10	11	12	13
<b>Milano (1)</b> . . . . .	<b>122</b>	<b>18.719</b>	<b>5.300</b>	<b>992.036</b>	<b>474.640</b>	<b>517.396</b>	<b>934.142</b>	<b>447.117</b>	<b>487.025</b>	<b>57.894</b>	<b>27.523</b>	<b>30.371</b>
Milano . . . . .	—	—	—	830.188	393.928	436.260	776.936	369.033	407.903	53.252	24.895	28.357
Lambrate* . . . . .	—	—	—	13.891	6.900	6.991	13.217	6.531	6.686	674	369	305
Crescenzago* . . . . .	—	—	—	11.480	5.920	5.566	11.047	5.588	5.459	439	332	107
Gorla* . . . . .	—	—	—	4.670	2.308	2.362	4.545	2.239	2.306	125	69	56
Precotto* . . . . .	—	—	—	4.098	2.094	2.004	3.950	1.990	1.960	148	104	44
Greco Milanese* . . . . .	—	—	—	27.610	13.542	14.068	26.741	13.126	13.615	869	416	453
Niguarda* . . . . .	—	—	—	7.998	3.903	4.086	7.862	3.825	4.037	127	78	49
Affori* . . . . .	—	—	—	26.354	13.020	13.334	25.529	12.562	12.967	825	458	367
Musocco* . . . . .	—	—	—	25.440	12.555	12.885	24.841	12.269	12.572	599	286	313
Trenno* . . . . .	—	—	—	8.846	4.448	4.398	8.464	4.188	4.276	382	260	122
Lampugnano . . . . .	—	—	—	829	468	361	662	333	329	167	135	32
Quarto Cagnino . . . . .	—	—	—	2.370	1.210	1.160	2.337	1.195	1.142	33	15	18
Figino . . . . .	—	—	—	1.439	605	834	1.406	601	805	33	4	29
Quinto Romano . . . . .	—	—	—	1.602	791	811	1.578	780	798	34	11	23
Baggio* . . . . .	—	—	—	10.454	5.290	5.164	10.273	5.181	5.092	181	109	72
Lorenteggio* . . . . .	—	—	—	570	296	274	567	294	273	3	2	1
Ronchetto sul Naviglio* . . . . .	—	—	—	1.416	732	684	1.406	726	680	10	6	4
Vigentino* . . . . .	—	—	—	9.089	4.602	4.487	8.967	4.542	4.425	122	60	62
Chiaravalle Milanese* . . . . .	—	—	—	7.080	3.623	3.457	6.965	3.552	3.413	115	71	44
Morsenchio* . . . . .	—	—	—	2.774	1.433	1.341	2.756	1.428	1.328	18	5	13
Triulzio* . . . . .	—	—	—	81	46	35	76	43	33	5	3	2
<b>Misinto</b> . . . . .	<b>249</b>	<b>511</b>	<b>284</b>	<b>1.449</b>	<b>733</b>	<b>716</b>	<b>1.440</b>	<b>729</b>	<b>711</b>	<b>9</b>	<b>4</b>	<b>5</b>
Misinto . . . . .	—	—	—	1.109	552	557	1.101	549	552	8	3	5
Cascina Nuova . . . . .	—	—	—	340	181	159	339	180	159	1	1	—
<b>Montanaso Lombardo</b> . . . . .	<b>83</b>	<b>969</b>	<b>95</b>	<b>923</b>	<b>487</b>	<b>436</b>	<b>919</b>	<b>483</b>	<b>436</b>	<b>4</b>	<b>4</b>	<b>—</b>
Montanaso . . . . .	—	—	—	645	339	306	641	335	306	4	4	—
Arcagna . . . . .	—	—	—	278	148	130	278	148	130	—	—	—
<b>Monza</b> . . . . .	<b>162</b>	<b>3.155</b>	<b>1.931</b>	<b>60.938</b>	<b>28.855</b>	<b>32.083</b>	<b>58.912</b>	<b>27.867</b>	<b>31.045</b>	<b>2.026</b>	<b>988</b>	<b>1.038</b>
Monza . . . . .	—	—	—	51.811	24.275	27.536	49.867	23.346	26.521	1.944	929	1.015
Parco . . . . .	—	—	—	620	322	298	577	286	291	43	36	7
Cascine Bastoni . . . . .	—	—	—	1.151	607	544	1.148	606	542	3	1	2
San Rocco . . . . .	—	—	—	4.070	1.995	2.075	4.049	1.983	2.066	21	12	9
Cascine Bovati . . . . .	—	—	—	3.286	1.656	1.630	3.271	1.646	1.625	15	10	5
<b>Morimondo</b> . . . . .	<b>109</b>	<b>2.625</b>	<b>56</b>	<b>1.470</b>	<b>794</b>	<b>676</b>	<b>1.461</b>	<b>790</b>	<b>671</b>	<b>9</b>	<b>4</b>	<b>5</b>
Morimondo . . . . .	—	—	—	701	377	324	696	373	323	5	4	1
Fallavécchia . . . . .	—	—	—	403	215	188	401	215	186	2	—	2
Caselle . . . . .	—	—	—	179	102	77	179	102	77	—	—	—
Ticinello . . . . .	—	—	—	87	49	38	85	49	36	2	—	2
Basiano . . . . .	—	—	—	100	51	49	100	51	49	—	—	—
<b>Motta Visconti</b> . . . . .	<b>100</b>	<b>982</b>	<b>367</b>	<b>3.608</b>	<b>1.839</b>	<b>1.769</b>	<b>3.576</b>	<b>1.827</b>	<b>1.749</b>	<b>32</b>	<b>12</b>	<b>20</b>
<b>Muggiò</b> . . . . .	<b>186</b>	<b>558</b>	<b>820</b>	<b>4.575</b>	<b>2.304</b>	<b>2.271</b>	<b>4.507</b>	<b>2.267</b>	<b>2.240</b>	<b>68</b>	<b>37</b>	<b>31</b>
<b>Mulazzano</b> . . . . .	<b>91</b>	<b>1.558</b>	<b>193</b>	<b>3.003</b>	<b>1.538</b>	<b>1.465</b>	<b>2.935</b>	<b>1.508</b>	<b>1.427</b>	<b>68</b>	<b>30</b>	<b>38</b>
Mulazzano . . . . .	—	—	—	954	490	464	928	479	449	26	11	15
Quartiano . . . . .	—	—	—	567	288	279	550	280	270	17	8	9
Cassino d'Alberi . . . . .	—	—	—	1.482	760	722	1.457	749	708	25	11	14
<b>Nerviano</b> . . . . .	<b>175</b>	<b>1.336</b>	<b>609</b>	<b>8.137</b>	<b>3.969</b>	<b>4.168</b>	<b>8.086</b>	<b>3.943</b>	<b>4.143</b>	<b>51</b>	<b>26</b>	<b>25</b>
Nerviano . . . . .	—	—	—	5.396	2.617	2.779	5.355	2.594	2.761	41	23	18
Cantone . . . . .	—	—	—	278	135	143	278	135	143	—	—	—
Sant'Ilario Milanese . . . . .	—	—	—	1.540	761	779	1.533	758	775	7	3	4
Garbátola . . . . .	—	—	—	923	456	467	920	456	464	3	—	3
<b>Nosate</b> . . . . .	<b>177</b>	<b>622</b>	<b>87</b>	<b>541</b>	<b>257</b>	<b>284</b>	<b>534</b>	<b>254</b>	<b>280</b>	<b>7</b>	<b>3</b>	<b>4</b>
<b>Nova Milanese</b> . . . . .	<b>175</b>	<b>584</b>	<b>704</b>	<b>4.110</b>	<b>2.017</b>	<b>2.093</b>	<b>4.087</b>	<b>2.006</b>	<b>2.081</b>	<b>23</b>	<b>11</b>	<b>12</b>
Nova Milanese . . . . .	—	—	—	3.337	1.652	1.685	3.317	1.643	1.674	20	9	11
Grugnotorto . . . . .	—	—	—	406	194	212	405	194	211	1	—	1
Cascina Meda . . . . .	—	—	—	367	171	196	365	169	196	2	2	—

(1) In seguito al R. D. 2 settembre 1932-X n. 1267 pubblicato nella G. U. n. 232 del 6 ottobre 1932-X staccata la parte di territorio comprendente le cascine denominate Nova,

nelle Frazioni di censimento, nelle Provincie e nei Compartimenti

Provincia di Milano

POPOLAZIONE TEMPORANEAMENTE ASSENTE									POPOLAZIONE RESIDENTE			COMUNI E FRAZIONI DI CENSIMENTO		
IN COMPLESSO			CHE SI TROVAVA						(legale)					
M	F	14	in altri Comuni del Regno			nelle Colonie e all'Estero			M	F	23		24	25
			M	F	15	M	F	16						
27.735	15.076	12.659	25.798	13.783	12.015	1.937	1.293	644	961.877	462.193	499.684	<b>Milano</b>		
24.480	13.262	11.218	22.677	12.034	10.613	1.803	1.198	605	801.416	382.295	419.121	Milano		
377	204	173	352	192	160	25	12	13	13.594	6.735	6.859	Lambrate *		
199	105	94	192	101	91	7	4	3	11.246	5.693	5.553	Crescenzago *		
127	76	51	122	72	50	5	4	1	4.672	2.315	2.357	Goria *		
93	50	43	91	48	43	2	2	—	4.043	2.040	2.003	Precotto *		
648	379	269	621	362	259	27	17	10	27.389	13.505	13.884	Greco Milanese *		
146	79	67	141	75	66	5	4	1	8.008	3.904	4.104	Niguarda *		
558	315	243	530	291	239	28	24	4	26.087	12.877	13.210	Affori *		
550	305	245	528	287	241	22	18	4	25.391	12.574	12.817	Musocco *		
125	70	55	123	69	54	2	1	1	8.589	4.258	4.331	Trenno *		
13	8	5	13	8	5	—	—	—	675	341	334	Lampugnano		
43	20	23	42	20	22	1	—	1	2.380	1.215	1.165	Quarto Cagnino		
11	5	6	11	5	6	—	—	—	1.417	606	811	Figino		
24	17	7	23	16	7	1	1	—	1.602	797	805	Quinto Romano		
149	70	79	143	65	78	6	5	1	10.422	5.251	5.171	Bággio *		
5	3	2	5	3	2	—	—	—	572	297	275	Lorenteggio *		
19	11	8	19	11	8	—	—	—	1.425	737	688	Ronchetto sul Naviglio *		
124	74	50	124	74	50	—	—	—	9.091	4.616	4.475	Vigentino *		
82	42	40	79	40	39	3	2	1	7.047	3.594	3.453	Chiaravalle Milanese *		
50	28	22	48	26	22	2	2	—	2.806	1.456	1.350	Morsénchio *		
3	3	—	3	3	—	—	—	—	79	46	33	Triulzio *		
27	21	6	26	21	5	1	—	1	1.467	750	717	<b>Misinto</b>		
17	12	5	16	12	4	1	—	1	1.118	561	557	Misinto		
10	9	1	10	9	1	—	—	—	349	189	160	Cascina Nuova		
24	11	13	24	11	13	—	—	—	943	494	449	<b>Montanaso Lombardo</b>		
18	10	8	18	10	8	—	—	—	659	345	314	Montanaso		
6	1	5	6	1	5	—	—	—	284	149	135	Arcagna		
1.072	608	464	1.018	580	438	54	28	26	59.984	28.475	31.509	<b>Monza</b>		
970	547	423	916	519	397	54	28	26	50.837	23.893	26.944	Monza		
5	1	4	5	1	4	—	—	—	582	287	295	Parco		
16	11	5	16	11	5	—	—	—	1.164	617	517	Cascine Bastoni		
49	27	22	49	27	22	—	—	—	4.098	2.010	2.038	San Rocco		
32	22	10	32	22	10	—	—	—	3.303	1.668	1.635	Cascine Bovati		
24	12	12	24	12	12	—	—	—	1.485	802	683	<b>Morimondo</b>		
15	8	7	15	8	7	—	—	—	711	381	330	Morimondo		
6	4	2	6	4	2	—	—	—	407	219	188	Fallavécchia		
1	—	1	1	—	1	—	—	—	180	102	78	Ceselle		
1	—	1	1	—	1	—	—	—	86	49	37	Ticinello		
1	—	1	1	—	1	—	—	—	101	51	50	Basiano		
116	77	39	110	71	39	6	6	—	3.692	1.904	1.788	<b>Motta Visconti</b>		
80	43	37	79	42	37	1	1	—	4.587	2.310	2.277	<b>Muggiò</b>		
94	35	59	92	33	59	2	2	—	3.029	1.543	1.486	<b>Mulazzano</b>		
46	14	32	46	14	32	—	—	—	974	493	481	Mulazzano		
7	4	3	7	4	3	—	—	—	557	284	273	Quartiano		
41	17	24	39	15	24	2	2	—	1.498	766	732	Cassino d'Alberi		
109	68	41	106	65	41	3	3	—	8.195	4.011	4.184	<b>Nerviano</b>		
74	52	22	71	49	22	3	3	—	5.429	2.646	2.733	Nerviano		
3	1	2	3	1	2	—	—	—	281	136	145	Cantone		
16	8	8	16	8	8	—	—	—	1.549	766	783	Sant'Ilario Milanese		
16	7	9	16	7	9	—	—	—	936	463	473	Garbátola		
15	14	1	12	11	1	3	3	—	549	268	281	<b>Nosate</b>		
63	35	28	63	35	28	—	—	—	4.150	2.041	2.109	<b>Nova Milanese</b>		
50	27	23	50	27	23	—	—	—	3.367	1.670	1.697	Nova Milanese		
6	4	2	6	4	2	—	—	—	411	198	213	Grugnotorto		
7	4	3	7	4	3	—	—	—	372	173	199	Cascina Meda		

San Donato, Accesso, Bagnolo, Tecchione, Sorighèrio, Bosco, Poasco, Raveso (pop. res. 1145 pop. pres. 1149) e aggregata al Comune di San Donato Milanese.

## Popolazione presente, temporaneamente assente e residente nei Comuni,

### LOMBARDIA

COMUNI E FRAZIONI DI CENSIMENTO	ALTIME- TRIA m. s/m	SUPERFICIE TERRI- TORIALE ha.	DENSITÀ PER km.2	POPOLAZIONE PRESENTE (di fatto)								
				IN COMPLESSO			CON DIMORA					
							abituale			temporanea		
				M	F	T	M	F	T	M	F	T
1	2	3	4	5	6	7	8	9	10	11	12	13
<b>Novate Milanese</b> . . . . .	148	545	900	4.907	2.388	2.519	4.828	2.344	2.484	79	44	35
<b>Noviglio</b> . . . . .	107	1.550	71	1.103	565	538	1.102	564	538	1	1	—
<i>Conigo</i> . . . . .	—	—	—	219	102	117	219	102	117	—	—	—
<i>Tainate</i> . . . . .	—	—	—	269	136	133	268	135	133	1	1	—
<i>Copiago Doresano</i> . . . . .	—	—	—	121	67	54	121	67	54	—	—	—
<b>Ópera</b> . . . . .	99	752	265	1.991	1.032	959	1.932	1.015	917	59	17	42
<b>Ório Litta</b> . . . . .	63	979	180	1.758	853	905	1.711	833	878	47	20	27
<b>Ornago</b> . . . . .	193	583	400	2.332	1.082	1.250	2.087	1.025	1.062	245	57	188
<b>Ospedaletto Lodigiano</b> . . . . .	64	842	162	1.360	693	667	1.329	679	650	31	14	17
<b>Ossago</b> . . . . .	71	1.171	141	1.655	827	828	1.621	814	807	34	13	21
<b>Ossona</b> . . . . .	156	682	304	2.070	1.014	1.056	2.054	1.006	1.048	16	8	8
<b>Ózzero</b> . . . . .	107	1.098	107	1.178	622	556	1.170	618	552	8	4	4
<i>Ózzero</i> . . . . .	—	—	—	682	343	339	680	342	338	2	1	1
<i>Bugo</i> . . . . .	—	—	—	203	112	91	203	112	91	—	—	—
<i>Santa Maria</i> . . . . .	—	—	—	293	167	126	287	164	123	6	3	3
<b>Paderno Dugnano</b> . . . . .	164	1.407	690	9.704	4.794	4.910	9.643	4.759	4.884	61	35	26
<i>Dugnano</i> . . . . .	—	—	—	2.265	1.142	1.123	2.252	1.135	1.117	13	7	6
<i>Paderno</i> . . . . .	—	—	—	2.866	1.379	1.487	2.848	1.366	1.482	18	13	5
<i>Incirano</i> . . . . .	—	—	—	922	441	481	914	436	478	8	5	3
<i>Cassina Amata</i> . . . . .	—	—	—	1.175	582	593	1.156	573	583	19	9	10
<i>Palazzolo</i> . . . . .	—	—	—	2.476	1.250	1.226	2.473	1.249	1.224	3	1	2
<b>Pantigliate</b> . . . . .	104	574	169	970	493	477	938	480	458	32	13	19
<i>Pantigliate</i> . . . . .	—	—	—	466	239	227	453	235	218	13	4	9
<i>Serenissima</i> . . . . .	—	—	—	504	254	250	485	245	240	19	9	10
<b>Parabiago</b> . . . . .	180	1.416	787	11.141	5.434	5.707	10.984	5.357	5.627	157	77	80
<i>Parabiago</i> . . . . .	—	—	—	7.141	3.444	3.697	7.016	3.384	3.632	125	60	65
<i>San Lorenzo</i> . . . . .	—	—	—	1.090	560	530	1.077	553	524	13	7	6
<i>Ravello</i> . . . . .	—	—	—	947	470	477	935	462	473	12	8	4
<i>Villastanza</i> . . . . .	—	—	—	1.605	789	816	1.600	787	813	5	2	3
<i>Tiracoda</i> . . . . .	—	—	—	358	171	187	356	171	185	2	—	2
<b>Paullo</b> . . . . .	97	897	295	2.646	1.353	1.293	2.559	1.310	1.249	87	43	44
<b>Pero</b> . . . . .	144	501	403	2.019	1.048	971	1.968	1.028	940	51	20	31
<i>Pero</i> . . . . .	—	—	—	1.642	843	799	1.595	823	772	47	20	27
<i>Cerchiate</i> * . . . . .	—	—	—	377	205	172	373	205	168	4	—	4
<b>Peschiera Borromeo</b> . . . . .	103	1.148	112	1.284	655	629	1.245	637	608	39	18	21
<i>Peschiera</i> . . . . .	—	—	—	883	449	434	854	437	417	29	12	17
<i>San Bóvio</i> . . . . .	—	—	—	401	206	195	391	200	191	10	6	4
<b>Pessano</b> . . . . .	151	662	387	2.560	1.229	1.331	2.547	1.220	1.327	13	9	4
<i>Pessano</i> . . . . .	—	—	—	1.600	748	852	1.589	740	849	11	8	3
<i>Bornago</i> . . . . .	—	—	—	960	481	479	958	480	478	2	1	1
<b>Pieve Emanuele</b> . . . . .	98	1.306	100	1.300	652	648	1.295	649	646	5	3	2
<b>Pieve Fissiraga</b> . . . . .	76	1.211	108	1.304	678	626	1.247	653	594	57	25	32



**nelle Frazioni di censimento, nelle Province e nei Compartimenti**

*Provincia di Milano*

POPOLAZIONE TEMPORANEAMENTE ASSENTE									POPOLAZIONE RESIDENTE			COMUNI E FRAZIONI DI CENSIMENTO
IN COMPLESSO			CHE SI TROVAVA						(legale)			
			in altri Comuni del Regno			nelle Colonie e all' Estero			M F	M	F	
M	F		M	F		M	F					
14	15	16	17	18	19	20	21	22	23	24	25	26
58	35	23	56	33	23	2	2	—	4.886	2.379	2.507	<b>Novate Milanese</b>
10	4	6	10	4	6	—	—	—	1.112	568	544	<b>Noviglio</b>
1	—	1	1	—	1	—	—	—	220	102	118	<i>Conigo</i>
3	1	2	3	1	2	—	—	—	271	136	135	<i>Tainate</i>
2	2	—	2	2	—	—	—	—	123	69	54	<i>Copiago</i> <i>Doresano</i>
18	6	12	18	6	12	—	—	—	1.950	1.021	929	<b>Ópera</b>
110	56	54	109	56	53	1	—	1	1.821	889	932	<b>Ório Litta</b>
20	10	10	20	10	10	—	—	—	2.107	1.035	1.072	<b>Ornago</b>
72	39	33	71	38	33	1	1	—	1.401	718	683	<b>Ospedaletto Lodigiano</b>
70	39	31	70	39	31	—	—	—	1.691	853	838	<b>Ossago</b>
36	18	18	36	18	18	—	—	—	2.090	1.024	1.066	<b>Ossona</b>
20	10	10	20	10	10	—	—	—	1.190	628	562	<b>Ózzero</b>
15	7	8	15	7	8	—	—	—	695	349	346	<i>Ózzero</i>
3	2	1	3	2	1	—	—	—	206	114	92	<i>Bugo</i>
2	1	1	2	1	1	—	—	—	289	165	124	<i>Santa Maria</i>
98	55	43	95	53	42	3	2	1	9.741	4.814	4.927	<b>Paderno Dugnano</b>
38	28	10	36	26	10	2	2	—	2.290	1.163	1.127	<i>Dugnano</i>
15	6	9	14	6	8	1	—	—	2.863	1.372	1.491	<i>Paderno</i>
4	2	2	4	2	2	—	—	—	918	438	480	<i>Incirano</i>
10	2	8	10	2	8	—	—	—	1.166	575	591	<i>Cassina Amata</i>
31	17	14	31	17	14	—	—	—	2.504	1.266	1.238	<i>Palazzolo</i>
24	14	10	24	14	10	—	—	—	962	494	468	<b>Pantigliate</b>
16	10	6	16	10	6	—	—	—	469	245	224	<i>Pantigliate</i>
8	4	4	8	4	4	—	—	—	493	249	244	<i>Serenissima</i>
194	113	81	182	101	81	12	12	—	11.178	5.470	5.708	<b>Parabiago</b>
118	65	53	115	62	53	3	3	—	7.134	3.449	3.685	<i>Parabiago</i>
21	10	11	21	10	11	—	—	—	1.098	563	535	<i>San Lorenzo</i>
15	7	8	15	7	8	—	—	—	950	469	481	<i>Ravello</i>
35	30	5	26	21	5	9	9	—	1.635	817	818	<i>Villastanza</i>
5	1	4	5	1	4	—	—	—	361	172	189	<i>Tiracoda</i>
148	69	79	148	69	79	—	—	—	2.707	1.379	1.328	<b>Paullo</b>
34	21	13	32	19	13	2	2	—	2.002	1.049	953	<b>Pero</b>
32	20	12	30	18	12	2	2	—	1.627	843	784	<i>Pero</i>
2	1	1	2	1	1	—	—	—	375	206	169	<i>Cerchiate *</i>
17	7	10	17	7	10	—	—	—	1.262	644	618	<b>Peschiera Borromeo</b>
8	3	5	8	3	5	—	—	—	862	440	422	<i>Peschiera</i>
9	4	5	9	4	5	—	—	—	400	204	196	<i>San Bóvio</i>
34	18	16	34	18	16	—	—	—	2.581	1.238	1.343	<b>Pessano</b>
15	5	10	15	5	10	—	—	—	1.604	745	859	<i>Pessano</i>
19	13	6	19	13	6	—	—	—	977	493	484	<i>Bornago</i>
23	11	12	23	11	12	—	—	—	1.318	660	658	<b>Pieve Emanuele</b>
56	20	36	56	20	36	—	—	—	1.303	673	630	<b>Pieve Fissiraga</b>

## Popolazione presente, temporaneamente assente e residente nei Comuni,

### LOMBARDIA

COMUNI E FRAZIONI DI CENSIMENTO	ALTIME- TRIA m. s/m	SUPERFICIE TERRI- TORIALE ha.	DENSITÀ PER km.2	POPOLAZIONE PRESENTE (di fatto)								
				IN COMPLESSO			CON DIMORA					
				M F	M	F	abituale			temporanea		
							M F	M	F	M F	M	F
1	2	3	4	5	6	7	8	9	10	11	12	13
<b>Pioltello</b> . . . . .	123	1.315	346	4.548	2.321	2.227	4.543	2.318	2.225	5	3	2
<b>Pogliano Milanese</b> . . . . .	162	466	531	2.476	1.232	1.244	2.464	1.226	1.238	12	6	6
<b>Pozzo d'Adda</b> . . . . .	165	422	356	1.503	770	733	1.492	765	727	11	5	6
Pozzo d'Adda . . . . .	—	—	—	922	486	436	915	482	433	7	4	3
Béttola . . . . .	—	—	—	581	284	297	577	283	294	4	1	3
<b>Pozzuolo Martesana</b> . . . . .	121	1.239	282	3.500	1.812	1.688	3.444	1.784	1.660	56	28	28
Pozzuolo Martesana . . . . .	—	—	—	1.883	974	909	1.840	953	887	43	21	22
Trecella . . . . .	—	—	—	1.298	661	637	1.298	661	637	—	—	—
Bisentrato . . . . .	—	—	—	319	177	142	306	170	136	13	7	6
<b>Pregnana Milanese</b> . . . . .	154	487	429	2.090	1.071	1.019	2.040	1.032	1.008	50	39	11
<b>Renate Veduggio</b> . . . . .	314	837	557	3.547	1.705	1.842	3.509	1.696	1.813	38	9	29
Renate . . . . .	—	—	—	1.650	792	858	1.629	789	840	21	3	18
Veduggio * . . . . .	—	—	—	966	441	525	957	439	518	9	2	7
Colzano * . . . . .	—	—	—	931	472	459	923	468	455	8	4	4
<b>Rescaldina</b> . . . . .	221	818	616	5.040	2.479	2.561	5.031	2.473	2.558	9	6	3
Rescaldina . . . . .	—	—	—	575	271	304	575	271	304	—	—	—
Vécchia Rescaldina . . . . .	—	—	—	2.381	1.153	1.228	2.379	1.151	1.228	2	2	—
Borgo Ravello . . . . .	—	—	—	1.052	522	530	1.049	521	528	3	1	2
Borgo Rescaldina . . . . .	—	—	—	1.032	533	499	1.028	530	498	4	3	1
<b>Rho</b> . . . . .	158	2.232	829	18.498	9.040	9.458	18.254	8.937	9.317	244	103	141
Rho . . . . .	—	—	—	13.818	6.694	7.124	13.619	6.609	7.010	199	85	114
Burba . . . . .	—	—	—	134	73	61	134	73	61	—	—	—
Biringhella . . . . .	—	—	—	331	162	169	331	162	169	—	—	—
Ghisolfa . . . . .	—	—	—	122	72	50	122	72	50	—	—	—
Lucernate * . . . . .	—	—	—	701	351	350	699	350	349	2	1	1
Castellazzo * . . . . .	—	—	—	346	175	171	343	174	169	3	1	2
Passirana * . . . . .	—	—	—	1.290	627	663	1.257	614	643	33	13	20
Terrazzano * . . . . .	—	—	—	839	417	422	837	417	420	2	—	2
Mazzo Milanese * . . . . .	—	—	—	917	469	448	912	466	446	5	3	2
<b>Robecchetto con Induno</b> . . . . .	172	1.399	171	2.387	1.165	1.222	2.356	1.157	1.199	31	8	23
Robecchetto . . . . .	—	—	—	1.363	670	693	1.359	666	693	4	4	—
Malváglio e Induno . . . . .	—	—	—	1.024	495	529	997	491	506	27	4	23
<b>Robecco sul Naviglio</b> . . . . .	129	2.020	188	3.802	1.917	1.885	3.767	1.895	1.872	35	22	13
Robecco . . . . .	—	—	—	2.248	1.122	1.126	2.222	1.105	1.117	26	17	9
Casterno . . . . .	—	—	—	620	312	308	612	308	304	8	4	4
Castellazzo dei Barzi . . . . .	—	—	—	452	229	223	452	229	223	—	—	—
Cascinazza . . . . .	—	—	—	262	138	124	262	138	124	—	—	—
Carpenzago . . . . .	—	—	—	220	116	104	219	115	104	1	1	—
<b>Ródano</b> . . . . .	114	1.291	102	1.316	706	610	1.316	706	610	—	—	—
Ródano . . . . .	—	—	—	319	169	150	319	169	150	—	—	—
Lucino . . . . .	—	—	—	363	196	167	363	196	167	—	—	—
Cassignánica . . . . .	—	—	—	354	209	175	354	209	175	—	—	—
Trenzanésio . . . . .	—	—	—	250	132	118	250	132	118	—	—	—
<b>Roncello</b> . . . . .	196	315	387	1.219	638	581	1.210	636	574	9	2	7
<b>Ronco Briantino</b> . . . . .	246	300	484	1.453	742	711	1.432	732	700	21	10	11
<b>Rosate</b> . . . . .	107	1.862	160	2.985	1.542	1.443	2.946	1.521	1.425	39	21	18

**nelle Frazioni di censimento, nelle Provincie e nei Compartimenti**

*Provincia di Milano*

POPOLAZIONE TEMPORANEAMENTE ASSENTE									POPOLAZIONE RESIDENTE			COMUNI E FRAZIONI DI CENSIMENTO
IN COMPLESSO			CHE SI TROVAVA						(legale)			
			in altri Comuni del Regno			nelle Colonie e all'Estero			M F	M	F	
M	F		M	F		M	F					
14	15	16	17	18	19	20	21	22	23	24	25	26
18	7	11	18	7	11	—	—	—	4.561	2.325	2.236	<b>Piofillo</b>
40	24	16	40	24	16	—	—	—	2.504	1.250	1.254	<b>Pogliano Milanese</b>
57	23	34	57	23	34	—	—	—	1.549	788	761	<b>Pozzo d'Adda</b>
48	19	29	48	19	29	—	—	—	963	501	462	Pozzo d'Adda
9	4	5	9	4	5	—	—	—	586	287	299	Béttola
74	38	36	74	38	36	—	—	—	3.518	1.822	1.696	<b>Pozzuolo Martesana</b>
48	23	25	48	23	25	—	—	—	1.888	976	912	Pozzuolo Martesana
17	9	8	17	9	8	—	—	—	1.315	670	645	Trecella
9	6	3	9	6	3	—	—	—	315	176	139	Bisentrato
35	18	17	35	18	17	—	—	—	2.075	1.050	1.025	<b>Pregnana Milanese</b>
92	56	36	90	54	36	2	2	—	3.601	1.752	1.849	<b>Renate Veduggio</b>
40	22	18	39	21	18	1	1	—	1.669	811	858	Renate
23	15	8	23	15	8	—	—	—	980	454	526	Veduggio *
29	19	10	28	18	10	1	1	—	952	487	465	Colzano *
37	23	14	36	22	14	1	1	—	5.068	2.496	2.572	<b>Rescaldina</b>
6	3	3	6	3	3	—	—	—	581	274	307	Rescaldina
16	11	5	15	10	5	1	1	—	2.395	1.162	1.233	Véchia Rescaldina
9	6	3	9	6	3	—	—	—	1.058	527	531	Borgo Ravello
6	3	3	6	3	3	—	—	—	1.034	533	501	Borgo Rescalda
393	217	176	375	202	173	18	15	3	18.647	9.154	9.493	<b>Rho</b>
318	172	146	301	157	144	17	15	2	13.937	6.781	7.156	Rho
1	—	1	1	—	1	—	—	—	135	73	62	Burba
2	—	2	2	—	2	—	—	—	333	162	171	Biringhella
2	1	1	2	1	1	—	—	—	124	73	51	Ghisolfa
15	9	6	15	9	6	—	—	—	714	359	355	Lucernate *
6	4	2	5	4	1	1	—	—	349	178	171	Castellazzo *
23	11	12	23	11	12	—	—	—	1.280	625	655	Passirana *
20	16	4	20	16	4	—	—	—	857	433	424	Terrazzano *
6	4	2	6	4	2	—	—	—	918	470	448	Mazzo Milanese *
64	51	13	30	17	13	34	34	—	2.420	1.208	1.212	<b>Robecchetto con Induno</b>
29	21	8	18	10	8	11	11	—	1.388	687	701	Robecchetto
35	30	5	12	7	5	23	23	—	1.032	521	511	Malvágio e Induno
85	46	39	81	42	39	4	4	—	3.852	1.941	1.911	<b>Robecco sul Naviglio</b>
50	28	22	47	25	22	3	3	—	2.272	1.133	1.139	Robecco
23	10	13	22	9	13	1	1	—	635	318	317	Casterno
7	6	1	7	6	1	—	—	—	459	235	224	Castellazzo dei Barzi
2	—	2	2	—	2	—	—	—	264	138	126	Cascinazza
3	2	1	3	2	1	—	—	—	222	117	105	Carpenzago
2	2	—	1	1	—	1	1	—	1.318	708	610	<b>Ródano</b>
—	—	—	—	—	—	—	—	—	319	169	150	Ródano
2	2	—	1	1	—	1	1	—	365	198	167	Lucino
—	—	—	—	—	—	—	—	—	384	209	175	Cassignánica
—	—	—	—	—	—	—	—	—	250	132	118	Trenzanésio
25	9	16	25	9	16	—	—	—	1.235	645	590	<b>Roncello</b>
36	22	14	36	22	14	—	—	—	1.468	754	714	<b>Ronco Briantino</b>
68	38	30	68	38	30	—	—	—	3.014	1.559	1.455	<b>Rosato</b>

## Popolazione presente, temporaneamente assente e residente nei Comuni,

### LOMBARDIA

COMUNI E FRAZIONI DI CENSIMENTO	ALTIME- TRIA m. s/m	SUPERFICIE TERRI- TORIALE ha.	DENSITÀ PER km.2	POPOLAZIONE PRESENTE (di fatto)								
				IN COMPLESSO			CON DIMORA					
				M	F	M	abituale			temporanea		
							M	F	M	F	M	F
1	2	3	4	5	6	7	8	9	10	11	12	13
<b>Rozzano</b> . . . . .	103	1.229	194	2.380	1.210	1.170	2.339	1.189	1.150	41	21	20
Rozzano . . . . .	—	—	—	1.505	772	733	1.478	758	720	27	14	13
Cassino Scanasio . . . . .	—	—	—	306	155	151	299	152	147	7	3	4
Quinto Stampi . . . . .	—	—	—	242	117	125	237	115	122	5	2	3
Pontese . . . . .	—	—	—	327	166	161	325	164	161	2	2	—
<b>Salerano sul Lambro</b> . . . . .	77	431	274	1.182	604	578	1.167	594	573	15	10	5
<b>San Colombano al Lambro</b>	80	1.630	476	7.756	4.052	3.704	7.710	4.027	3.683	46	25	21
<b>San Donato Milanese (1)</b> . . . . .	102	622	218	1.357	680	677	1.270	643	627	87	37	50
San Donato Milanese . . . . .	—	—	—	339	155	184	320	148	172	19	7	12
Bolgiano con Monticello . . . . .	—	—	—	420	220	200	407	215	192	13	5	8
Triulzo con San Martino . . . . .	—	—	—	598	305	293	543	280	263	55	25	30
<b>San Fiorano</b> . . . . .	56	891	183	1.634	814	820	1.619	806	813	15	8	7
<b>San Giòrgio su Legnano</b> . . . . .	198	223	1.688	3.764	1.856	1.908	3.711	1.808	1.903	53	48	5
<b>San Giuliano Milanese</b> . . . . .	97	3.101	197	6.099	3.109	2.990	6.037	3.069	2.968	62	40	22
San Giuliano Milanese . . . . .	—	—	—	2.163	1.085	1.078	2.142	1.065	1.077	21	20	1
Viboldone . . . . .	—	—	—	1.236	625	611	1.230	622	608	6	3	3
Zivido . . . . .	—	—	—	798	417	381	798	417	381	—	—	—
Sesto Ulteriano . . . . .	—	—	—	983	501	482	959	492	467	24	9	15
Pedriano . . . . .	—	—	—	919	481	438	908	473	435	11	8	3
<b>San Martino in Strada</b> . . . . .	73	1.295	187	2.421	1.273	1.148	2.344	1.233	1.111	77	40	37
<b>San Rocco al Porto</b> . . . . .	47	3.084	123	3.806	1.955	1.851	3.771	1.933	1.838	35	22	13
San Rocco al Porto . . . . .	—	—	—	3.292	1.684	1.608	3.259	1.663	1.596	33	21	12
Mezzana Casati . . . . .	—	—	—	514	271	243	512	270	242	2	1	1
<b>Sant'Ángelo Lodigiano</b> . . . . .	75	1.992	486	9.678	4.832	4.846	9.653	4.812	4.841	25	20	5
<b>Santo Stéfano Lodigiano</b> . . . . .	48	1.031	223	2.304	1.168	1.136	2.284	1.158	1.126	20	10	10
<b>Santo Stéfano Ticino</b> . . . . .	153	504	351	1.769	886	883	1.748	878	870	21	8	13
<b>San Vittore Olona</b> . . . . .	197	347	1.029	3.569	1.692	1.877	3.522	1.680	1.842	47	12	35
<b>San Zenone al Lambro</b> . . . . .	86	730	178	1.297	682	615	1.258	659	599	39	23	16
<b>Secugnago</b> . . . . .	68	669	240	1.607	817	790	1.582	799	783	25	18	7
<b>Sedriano</b> . . . . .	145	783	497	3.890	1.919	1.971	3.881	1.916	1.965	9	3	6
Sedriano . . . . .	—	—	—	3.346	1.645	1.701	3.337	1.642	1.695	9	3	6
Roveda . . . . .	—	—	—	544	274	270	544	274	270	—	—	—
<b>Segrate</b> . . . . .	116	1.744	149	2.605	1.422	1.183	2.471	1.318	1.153	134	104	30
Segrate . . . . .	—	—	—	717	399	318	665	356	309	52	43	9
Rovagnasco . . . . .	—	—	—	794	434	360	788	431	357	6	3	3
Novegro . . . . .	—	—	—	1.094	589	505	1.018	531	487	76	58	18
<b>Senago</b> . . . . .	176	861	449	3.863	1.959	1.904	3.810	1.929	1.881	53	30	23
Senago con Castelletto . . . . .	—	—	—	2.846	1.420	1.426	2.811	1.406	1.405	35	14	21
Senaghino . . . . .	—	—	—	1.017	539	478	999	523	476	18	16	2

(1) In seguito al R. D. 2 settembre 1932 X n. 1267 pubblicato nella G. U. n. 232 del 6 ottobre 1932-X aggregata la parte di territorio comprendente le Cascine denominate Nova,

**nelle Frazioni di censimento, nelle Province e nei Compartimenti**

*Provincia di Milano*

POPOLAZIONE TEMPORANEAMENTE ASSENTE									POPOLAZIONE RESIDENTE			COMUNI E FRAZIONI DI CENSIMENTO
IN COMPLESSO			CHE SI TROVAVA						(legale)			
			in altri Comuni del Regno			nelle Colonie e all'Estero			M F	M	F	
M F	M	F	M F	M	F	M F	M	F				
14	15	16	17	18	19	20	21	22	23	24	25	26
51	25	26	51	25	26	—	—	—	2.390	1.214	1.176	<b>Rozzano</b>
30	16	14	30	16	14	—	—	—	1.508	774	734	Rozzano
7	2	5	7	2	5	—	—	—	306	154	152	Cassino Scanasio
5	—	5	5	—	5	—	—	—	242	115	127	Quinto Stampi
9	7	2	9	7	2	—	—	—	334	171	163	Porteseeto
18	9	9	18	9	9	—	—	—	1.185	603	582	<b>Salerano sul Lambro</b>
348	251	97	291	203	88	57	48	9	8.058	4.278	3.780	<b>San Colombano al Lambro</b>
32	18	14	32	18	14	—	—	—	1.302	661	641	<b>San Donato Milanese (1)</b>
6	1	5	6	1	5	—	—	—	326	149	177	San Donato Milanese
8	5	3	8	5	3	—	—	—	415	220	195	Bolgiano con Monticello
18	12	6	18	12	6	—	—	—	561	292	269	Triulzo con San Martino
49	20	29	47	19	28	2	1	1	1.668	826	842	<b>San Fiorano</b>
66	37	29	53	27	26	13	10	3	3.777	1.845	1.932	<b>San Giòrgio su Legnano</b>
64	31	33	64	31	33	—	—	—	6.101	3.100	3.001	<b>San Giuliano Milanese</b>
31	16	15	31	16	15	—	—	—	2.173	1.081	1.092	San Giuliano Milanese
10	5	5	10	5	5	—	—	—	1.240	627	613	Viboldone
5	3	2	5	3	2	—	—	—	803	420	383	Zivido
6	3	3	6	3	3	—	—	—	965	495	470	Sesto Ulteriano
12	4	8	12	4	8	—	—	—	920	477	443	Pedriano
69	39	30	69	39	30	—	—	—	2.413	1.272	1.141	<b>San Martino in Strada</b>
96	55	41	92	53	39	4	2	2	3.867	1.988	1.879	<b>San Rocco al Porto -</b>
91	52	39	87	50	37	4	2	2	3.350	1.715	1.635	San Rocco al Porto
5	3	2	5	3	2	—	—	—	517	273	244	Mezzana Casati
355	211	144	352	208	144	3	3	—	10.008	5.023	4.985	<b>Sant'Angelo Lodigiano</b>
73	42	31	72	41	31	1	1	—	2.357	1.200	1.157	<b>Santo Stéfano Lodigiano</b>
51	33	18	50	32	18	1	1	—	1.799	911	888	<b>Santo Stéfano Ticino</b>
72	44	28	70	42	28	2	2	—	3.594	1.724	1.870	<b>San Vittore Olona</b>
62	32	30	61	31	30	1	1	—	1.320	691	629	<b>San Zenone al Lambro</b>
62	29	33	62	29	33	—	—	—	1.644	828	816	<b>Secugnago</b>
85	42	43	85	42	43	—	—	—	3.966	1.958	2.008	<b>Sedriano</b>
61	33	28	61	33	28	—	—	—	3.398	1.675	1.723	Sedriano
24	9	15	24	9	15	—	—	—	568	283	285	Roveda
54	33	21	53	33	20	1	—	1	2.525	1.351	1.174	<b>Segrate</b>
18	13	5	17	13	4	1	—	1	683	369	314	Segrate
16	10	6	16	10	6	—	—	—	804	441	363	Rovagnasco
20	10	10	20	10	10	—	—	—	1.038	541	497	Novagro
42	17	25	42	17	25	—	—	—	3.852	1.946	1.906	<b>Senago</b>
39	15	24	39	15	24	—	—	—	2.850	1.421	1.429	Senago con Castelletto
3	2	1	3	2	1	—	—	—	1.002	525	477	Senaghino

San Donato, Accesso, Bagnolo, Tecchione, Sorighério, Bosco, Poasco, Ronco (pop. res. 1145 pop. pres. 1149) staccata dal Comune di Milano.

## Popolazione presente, temporaneamente assente e residente nei Comuni,

### LOMBARDIA

COMUNI E FRAZIONI DI CENSIMENTO	ALTIME- TRIA m. s/m	SUPERFICIE TERRI- TORIALE ha.	DENSITA' PER km. <sup>2</sup>	POPOLAZIONE PRESENTE (di fatto)								
				IN COMPLESSO			CON DIMORA					
				M	F	M	abituale			temporanea		
							M	F	M	F	M	F
1	2	3	4	5	6	7	8	9	10	11	12	13
<b>Senna Lodigiana . . . . .</b>	<b>62</b>	<b>2.619</b>	<b>127</b>	<b>3.320</b>	<b>1.666</b>	<b>1.654</b>	<b>3.286</b>	<b>1.654</b>	<b>1.632</b>	<b>34</b>	<b>12</b>	<b>22</b>
Senna . . . . .	—	—	—	1.990	998	992	1.969	992	977	21	6	15
Mirabel San Bernardino . . . . .	—	—	—	452	478	474	940	472	468	12	6	6
Corte Sant'Andrea . . . . .	—	—	—	378	190	188	377	190	187	1	—	1
<b>Seregno . . . . .</b>	<b>224</b>	<b>1.294</b>	<b>1.393</b>	<b>18.025</b>	<b>8.788</b>	<b>9.237</b>	<b>17.554</b>	<b>8.532</b>	<b>9.022</b>	<b>471</b>	<b>256</b>	<b>215</b>
Seregno . . . . .	—	—	—	17.569	8.552	9.017	17.100	8.298	8.802	469	254	215
San Carlo . . . . .	—	—	—	456	236	220	454	234	220	2	2	—
<b>Sesto San Giovanni . . . . .</b>	<b>137</b>	<b>1.228</b>	<b>2.528</b>	<b>31.044</b>	<b>16.089</b>	<b>14.955</b>	<b>29.794</b>	<b>15.159</b>	<b>14.635</b>	<b>1.250</b>	<b>930</b>	<b>320</b>
Sesto . . . . .	—	—	—	26.239	19.635	12.604	25.121	12.801	12.320	1.118	834	284
Sant'Alessandro . . . . .	—	—	—	3.149	1.638	1.511	3.028	1.546	1.482	121	92	29
Cascina Gatti . . . . .	—	—	—	1.656	816	840	1.645	812	833	11	4	7
<b>Settala . . . . .</b>	<b>108</b>	<b>1.762</b>	<b>118</b>	<b>2.086</b>	<b>1.129</b>	<b>957</b>	<b>2.054</b>	<b>1.116</b>	<b>938</b>	<b>32</b>	<b>13</b>	<b>19</b>
Settala . . . . .	—	—	—	1.106	597	509	1.083	588	495	23	9	14
Premenugo . . . . .	—	—	—	636	351	285	628	348	280	8	3	5
Caléppio . . . . .	—	—	—	344	181	163	343	180	163	1	1	—
<b>Séttimo Milanese . . . . .</b>	<b>134</b>	<b>1.084</b>	<b>342</b>	<b>3.711</b>	<b>1.925</b>	<b>1.786</b>	<b>3.675</b>	<b>1.910</b>	<b>1.765</b>	<b>36</b>	<b>15</b>	<b>21</b>
Séttimo Milanese . . . . .	—	—	—	1.947	1.032	915	1.933	1.028	905	14	4	10
Vighignolo Venino . . . . .	—	—	—	777	401	376	775	401	374	2	—	2
Seguro . . . . .	—	—	—	987	492	495	967	481	486	20	11	9
<b>Séveso . . . . .</b>	<b>207</b>	<b>725</b>	<b>1.050</b>	<b>7.610</b>	<b>3.970</b>	<b>3.640</b>	<b>7.215</b>	<b>3.584</b>	<b>3.631</b>	<b>395</b>	<b>386</b>	<b>9</b>
Séveso . . . . .	—	—	—	6.560	3.439	3.121	6.165	3.053	3.112	395	386	9
Baruccana . . . . .	—	—	—	1.050	531	519	1.050	531	519	—	—	—
<b>Solaro . . . . .</b>	<b>207</b>	<b>662</b>	<b>373</b>	<b>2.470</b>	<b>1.214</b>	<b>1.256</b>	<b>2.468</b>	<b>1.213</b>	<b>1.255</b>	<b>2</b>	<b>1</b>	<b>1</b>
<b>Somáglia . . . . .</b>	<b>57</b>	<b>2.099</b>	<b>143</b>	<b>3.006</b>	<b>1.522</b>	<b>1.484</b>	<b>2.952</b>	<b>1.499</b>	<b>1.453</b>	<b>54</b>	<b>23</b>	<b>31</b>
Somáglia . . . . .	—	—	—	2.024	1.023	1.001	1.982	1.007	975	42	16	26
Fittarezza . . . . .	—	—	—	167	84	83	165	83	82	2	1	1
San Martino . . . . .	—	—	—	815	415	400	805	409	396	10	6	4
<b>Sórdio . . . . .</b>	<b>85</b>	<b>281</b>	<b>121</b>	<b>340</b>	<b>178</b>	<b>162</b>	<b>335</b>	<b>174</b>	<b>161</b>	<b>5</b>	<b>4</b>	<b>1</b>
<b>Sovico . . . . .</b>	<b>221</b>	<b>324</b>	<b>991</b>	<b>3.212</b>	<b>1.556</b>	<b>1.656</b>	<b>3.185</b>	<b>1.541</b>	<b>1.644</b>	<b>27</b>	<b>15</b>	<b>12</b>
Sovico . . . . .	—	—	—	2.516	1.213	1.303	2.490	1.198	1.292	26	15	11
Canzi . . . . .	—	—	—	430	209	221	429	209	220	1	—	1
Pescatore . . . . .	—	—	—	266	134	132	266	134	132	—	—	—
<b>Sulbiate . . . . .</b>	<b>221</b>	<b>528</b>	<b>417</b>	<b>2.200</b>	<b>1.081</b>	<b>1.119</b>	<b>2.173</b>	<b>1.070</b>	<b>1.103</b>	<b>27</b>	<b>11</b>	<b>16</b>
Sulbiate Inferiore . . . . .	—	—	—	1.192	575	617	1.171	568	603	21	7	14
Sulbiate Superiore . . . . .	—	—	—	1.008	506	502	1.002	502	500	6	4	2
<b>Terranuova dei Passerini . . . . .</b>	<b>62</b>	<b>1.145</b>	<b>129</b>	<b>1.475</b>	<b>767</b>	<b>708</b>	<b>1.448</b>	<b>756</b>	<b>692</b>	<b>27</b>	<b>11</b>	<b>16</b>
<b>Trezzano Rosa . . . . .</b>	<b>170</b>	<b>349</b>	<b>352</b>	<b>1.230</b>	<b>616</b>	<b>614</b>	<b>1.217</b>	<b>612</b>	<b>605</b>	<b>13</b>	<b>4</b>	<b>9</b>

**nelle Frazioni di censimento, nelle Province e nei Compartimenti**

*Provincia di Milano*

POPOLAZIONE TEMPORANEAMENTE ASSENTE									POPOLAZIONE RESIDENTE			COMUNI E FRAZIONI DI CENSIMENTO
IN COMPLESSO			CHE SI TROVAVA						(legale)			
			in altri Comuni del Regno			nelle Colonie e all'Estero			M F	M	F	
M	F		M	F		M	F					
14	15	16	17	18	19	20	21	22	23	24	25	26
169	86	83	168	86	82	1	—	1	3.455	1.740	1.715	<b>Senna Lodigiana</b>
93	47	46	92	47	45	1	—	1	2.062	1.039	1.023	Senna
64	31	33	64	31	33	—	—	—	1.004	503	501	Mirabel San Bernardino
12	8	4	12	8	4	—	—	—	389	198	191	Corte Sant'Andrea
279	156	123	270	149	121	9	7	2	17.833	8.688	9.145	<b>Seregno</b>
276	155	121	267	148	119	9	7	2	17.376	8.453	8.923	Seregno
3	1	2	3	1	2	—	—	—	457	235	222	San Carlo
774	472	302	746	452	294	28	20	8	30.568	15.631	14.937	<b>Sesto San Giovanni</b>
697	426	271	672	409	263	25	17	8	25.818	13.227	12.591	Sesto
55	31	24	52	28	24	3	3	—	3.083	1.577	1.506	Sant'Alessandro
22	15	7	22	15	7	—	—	—	1.667	827	840	Cascina Gatti
48	29	19	48	29	19	—	—	—	2.102	1.145	957	<b>Settala</b>
31	19	12	31	19	12	—	—	—	1.114	607	507	Settala
4	1	3	4	1	3	—	—	—	632	349	283	Premenugo
13	9	4	13	9	4	—	—	—	356	189	167	Caléppio
68	36	32	68	36	32	—	—	—	3.743	1.946	1.797	<b>Settimo Milanese</b>
31	24	7	31	24	7	—	—	—	1.964	1.052	912	Settimo Milanese
13	4	9	13	4	9	—	—	—	788	405	383	Vighignolo Venino
24	8	16	24	8	16	—	—	—	991	489	502	Seguro
180	99	81	172	94	78	8	5	3	7.395	3.683	3.712	<b>Séveso</b>
173	97	76	165	92	73	8	5	3	6.338	3.150	3.188	Séveso
7	2	5	7	2	5	—	—	—	1.057	533	524	Baruccana
36	18	18	33	15	18	3	3	—	2.504	1.231	1.273	<b>Solaro</b>
121	55	66	121	55	66	—	—	—	3.073	1.554	1.519	<b>Somàglia</b>
83	37	46	83	37	46	—	—	—	2.065	1.044	1.021	Somàglia
38	18	20	38	18	20	—	—	—	165	83	82	Pittarezza
						—	—	—	843	427	416	San Martino
22	8	14	22	8	14	—	—	—	357	182	175	<b>Sórdio</b>
40	19	21	40	19	21	—	—	—	3.225	1.560	1.665	<b>Sovico</b>
33	16	17	33	16	17	—	—	—	2.523	1.214	1.309	Sovico
5	1	4	5	1	4	—	—	—	434	210	224	Canzi
2	2	—	2	2	—	—	—	—	268	136	132	Pescatore
32	24	8	32	24	8	—	—	—	2.205	1.094	1.111	<b>Sulbiate</b>
20	14	6	20	14	6	—	—	—	1.191	582	609	Sulbiate Inferiore
12	10	2	12	10	2	—	—	—	1.014	512	502	Sulbiate Superiore
42	15	27	42	15	27	—	—	—	1.490	771	719	<b>Terranuova dei Passerini</b>
16	3	13	16	3	13	—	—	—	1.233	615	618	<b>Trezzano Rosa</b>

Popolazione presente, temporaneamente assente e residente nei Comuni,

LOMBARDIA

COMUNI E FRAZIONI DI CENSIMENTO	ALTIME- RIA m. s/m	SUPERFICIE TERRI- TORIALE ha.	DENSITÀ PER km. <sup>2</sup>	POPOLAZIONE PRESENTE (di fatto)								
				IN COMPLESSO			CON DIMORA					
				M	F	M	abituale			temporanea		
							M	F	M	F	M	F
1	2	3	4	5	6	7	8	9	10	11	12	13
<b>Trezzano sul Naviglio</b> . . . . .	116	1.070	120	1.280	661	619	1.259	648	611	21	13	8
Trezzano sul Naviglio . . . . .	—	—	—	422	205	217	418	205	213	4	—	4
Loirano . . . . .	—	—	—	632	336	296	624	330	294	8	6	2
Terzago . . . . .	—	—	—	226	120	106	217	113	104	9	7	2
<b>Trezzo sull'Adda</b> . . . . .	187	1.285	560	7.195	3.605	3.590	7.141	3.574	3.567	54	31	23
Trezzo sull'Adda . . . . .	—	—	—	6.245	3.115	3.130	6.203	3.096	3.107	42	19	23
Concesa . . . . .	—	—	—	950	490	460	933	478	460	12	12	—
<b>Tribiano</b> . . . . .	94	656	123	804	425	379	787	414	373	17	11	6
Tribiano . . . . .	—	—	—	283	156	127	274	151	123	9	5	4
Lanzano . . . . .	—	—	—	340	177	163	334	173	161	6	4	2
Zoate . . . . .	—	—	—	181	92	89	179	90	89	2	2	—
<b>Triuggio</b> . . . . .	231	843	555	4.681	2.358	2.323	4.653	2.341	2.312	28	17	11
Triuggio . . . . .	—	—	—	1.858	911	947	1.852	907	945	6	4	2
Rancate . . . . .	—	—	—	669	335	334	664	334	330	5	1	4
Tregasio . . . . .	—	—	—	1.417	755	662	1.406	745	661	11	10	1
Canonica . . . . .	—	—	—	737	357	330	731	355	376	6	2	4
<b>Truccazzano</b> . . . . .	109	2.216	154	3.410	1.784	1.626	3.306	1.719	1.587	104	65	39
Truccazzano . . . . .	—	—	—	1.005	524	481	963	502	466	37	22	15
Cavaione . . . . .	—	—	—	531	288	243	506	273	233	25	15	10
Incugnate . . . . .	—	—	—	253	133	120	245	129	116	8	4	4
Albignano . . . . .	—	—	—	942	484	458	925	471	454	17	13	4
Corneliano . . . . .	—	—	—	679	355	324	662	344	313	17	11	6
<b>Turano Lodigiano</b> . . . . .	68	1.708	131	2.241	1.124	1.117	2.203	1.102	1.101	38	22	16
Turano . . . . .	—	—	—	1.162	568	594	1.137	554	533	25	14	11
Robecco . . . . .	—	—	—	333	182	151	330	180	150	3	2	1
Melegnano . . . . .	—	—	—	746	374	372	736	368	363	10	6	4
<b>Turbigo</b> . . . . .	146	792	474	3.752	1.790	1.962	3.720	1.779	1.941	32	11	21
<b>Usmate Velate</b> . . . . .	231	1.111	414	4.605	2.317	2.288	4.595	2.313	2.282	10	4	6
Usmate . . . . .	—	—	—	2.170	1.086	1.084	2.164	1.084	1.080	6	2	4
Velate . . . . .	—	—	—	1.757	881	876	1.756	880	876	1	1	—
Bernate . . . . .	—	—	—	678	350	328	675	349	326	3	1	2
<b>Valera Fratta</b> . . . . .	79	820	105	860	419	441	835	407	428	25	12	13
<b>Vanzago</b> . . . . .	161	611	498	3.043	1.540	1.503	3.016	1.530	1.486	27	10	17
Vanzago . . . . .	—	—	—	2.283	1.147	1.136	2.259	1.139	1.120	24	8	16
Cascina Valdarenne . . . . .	—	—	—	130	70	60	128	69	59	2	1	1
Mantegazza . . . . .	—	—	—	630	323	307	629	322	307	1	1	—
<b>Váprio d'Adda</b> . . . . .	161	707	682	4.823	2.305	2.518	4.796	2.297	2.499	27	8	19
<b>Varedo</b> . . . . .	180	481	769	3.697	1.827	1.870	3.661	1.807	1.854	36	20	16
<b>Vedano al Lambro</b> . . . . .	187	203	1.030	2.192	1.078	1.114	2.173	1.065	1.108	19	13	6
<b>Verano Brianza</b> . . . . .	260	348	892	3.104	1.543	1.561	3.068	1.535	1.533	36	8	28



**nelle Frazioni di censimento, nelle Province e nei Compartimenti**

*Provincia di Milano*

POPOLAZIONE TEMPORANEAMENTE ASSENTE									POPOLAZIONE RESIDENTE			COMUNI E FRAZIONI DI CENSIMENTO
IN COMPLESSO			CHE SI TROVAVA						(legale)			
			in altri Comuni del Regno			nelle Colonie e all'Estero			M F	M	F	
M	F		M	F		M	F					
14	15	16	17	18	19	20	21	22	23	24	25	26
24	8	16	24	8	16	—	—	—	1.283	656	627	<b>Trezzo sul Naviglio</b>
9	6	3	9	6	3	—	—	—	427	211	216	Trezzo sul Naviglio
14	2	12	14	2	12	—	—	—	638	332	306	Loirano
1	—	1	1	—	1	—	—	—	218	113	105	Terzago
<b>286</b>	<b>137</b>	<b>149</b>	<b>275</b>	<b>128</b>	<b>147</b>	<b>11</b>	<b>9</b>	<b>2</b>	<b>7.427</b>	<b>3.711</b>	<b>3.716</b>	<b>Trezzo sull'Adda</b>
253	124	129	242	115	127	11	9	2	6.456	3.220	3.236	Trezzo sull'Adda
33	13	20	33	13	20	—	—	—	971	491	480	Concesa
<b>42</b>	<b>23</b>	<b>19</b>	<b>42</b>	<b>23</b>	<b>19</b>	<b>—</b>	<b>—</b>	<b>—</b>	<b>829</b>	<b>437</b>	<b>392</b>	<b>Tribiano</b>
14	10	4	14	10	4	—	—	—	288	161	127	Tribiano
19	9	10	19	9	10	—	—	—	353	182	171	Lanzano
9	4	5	9	4	5	—	—	—	188	94	94	Zoate
<b>44</b>	<b>25</b>	<b>19</b>	<b>42</b>	<b>23</b>	<b>19</b>	<b>2</b>	<b>2</b>	<b>—</b>	<b>4.697</b>	<b>2.366</b>	<b>2.331</b>	<b>Triuggio</b>
21	12	9	19	10	9	2	2	—	1.873	919	954	Triuggio
12	7	5	12	7	5	—	—	—	676	341	335	Rancate
6	4	2	6	4	2	—	—	—	1.412	749	663	Tregasio
5	2	3	5	2	3	—	—	—	736	357	379	Canonica
<b>131</b>	<b>61</b>	<b>70</b>	<b>130</b>	<b>60</b>	<b>70</b>	<b>1</b>	<b>1</b>	<b>—</b>	<b>3.437</b>	<b>1.780</b>	<b>1.657</b>	<b>Truccazzano</b>
48	25	23	48	25	23	—	—	—	1.016	527	489	Truccazzano
26	11	15	26	11	15	—	—	—	532	284	248	Cavaione
6	3	3	6	3	3	—	—	—	251	132	119	Incognate
24	11	13	24	11	13	—	—	—	949	482	467	Albignano
27	11	16	26	10	16	1	1	—	639	355	334	Corneliano
<b>97</b>	<b>46</b>	<b>51</b>	<b>97</b>	<b>46</b>	<b>51</b>	<b>—</b>	<b>—</b>	<b>—</b>	<b>2.300</b>	<b>1.148</b>	<b>1.152</b>	<b>Turano Lodigiano</b>
66	30	36	66	30	36	—	—	—	1.203	584	619	Turano
11	5	6	11	5	6	—	—	—	341	185	156	Robecco
20	11	9	20	11	9	—	—	—	756	379	377	Melegnanello
<b>61</b>	<b>43</b>	<b>18</b>	<b>58</b>	<b>40</b>	<b>18</b>	<b>3</b>	<b>3</b>	<b>—</b>	<b>3.781</b>	<b>1.822</b>	<b>1.959</b>	<b>Turbigo</b>
<b>93</b>	<b>63</b>	<b>30</b>	<b>92</b>	<b>63</b>	<b>29</b>	<b>1</b>	<b>—</b>	<b>1</b>	<b>4.688</b>	<b>2.376</b>	<b>2.312</b>	<b>Usmate Velate</b>
40	28	12	39	28	11	1	—	1	2.204	1.112	1.092	Usmate
44	32	12	44	32	12	—	—	—	1.800	912	888	Velate
9	3	6	9	3	6	—	—	—	684	352	332	Bernate
<b>27</b>	<b>14</b>	<b>13</b>	<b>27</b>	<b>14</b>	<b>13</b>	<b>—</b>	<b>—</b>	<b>—</b>	<b>862</b>	<b>421</b>	<b>441</b>	<b>Valera Fratta</b>
<b>60</b>	<b>28</b>	<b>32</b>	<b>57</b>	<b>27</b>	<b>30</b>	<b>3</b>	<b>1</b>	<b>2</b>	<b>3.076</b>	<b>1.558</b>	<b>1.518</b>	<b>Vanzago</b>
40	25	15	37	24	13	3	1	2	2.299	1.164	1.135	Vanzago
1	—	1	1	—	1	—	—	—	129	69	60	Cascina Valdarenne
19	3	16	19	3	16	—	—	—	648	325	323	Mantegazza
<b>84</b>	<b>57</b>	<b>27</b>	<b>83</b>	<b>56</b>	<b>27</b>	<b>1</b>	<b>1</b>	<b>—</b>	<b>4.880</b>	<b>2.354</b>	<b>2.526</b>	<b>Vaprio d'Adda</b>
<b>56</b>	<b>28</b>	<b>28</b>	<b>56</b>	<b>28</b>	<b>28</b>	<b>—</b>	<b>—</b>	<b>—</b>	<b>3.717</b>	<b>1.835</b>	<b>1.882</b>	<b>Varedo</b>
<b>26</b>	<b>16</b>	<b>10</b>	<b>26</b>	<b>16</b>	<b>10</b>	<b>—</b>	<b>—</b>	<b>—</b>	<b>2.199</b>	<b>1.081</b>	<b>1.118</b>	<b>Vedano al Lambro</b>
<b>54</b>	<b>37</b>	<b>17</b>	<b>52</b>	<b>36</b>	<b>16</b>	<b>2</b>	<b>1</b>	<b>1</b>	<b>3.122</b>	<b>1.572</b>	<b>1.550</b>	<b>Verano Brianza</b>

## Popolazione presente, temporaneamente assente e residente nei Comuni,

### LOMBARDIA

COMUNI E FRAZIONI DI CENSIMENTO	ALTIME- RIA m. s/m	SUPERFICIE TERRI- TORIALE ha.	DENSITÀ PER km. <sup>2</sup>	POPOLAZIONE PRESENTE (di fatto)								
				IN COMPLESSO			CON DIMORA					
				M	F	M	abituale			temporanea		
							M	F	M	F	M	F
1	2	3	4	5	6	7	8	9	10	11	12	13
<b>Vermezzo</b> . . . . .	119	600	135	811	427	384	806	422	384	5	5	—
<b>Vernate</b> . . . . .	103	1.464	138	2.018	1.064	954	1.998	1.057	941	20	7	13
Vernate . . . . .	—	—	—	342	174	168	335	172	163	7	2	5
Pasturago . . . . .	—	—	—	306	175	131	302	173	129	4	2	2
Moncuoco . . . . .	—	—	—	1.076	548	528	1.072	546	526	4	2	2
Coazzano . . . . .	—	—	—	294	167	127	289	166	123	5	1	4
<b>Vignate</b> . . . . .	120	866	171	1.479	751	728	1.464	740	724	15	11	4
<b>Villanova del Sillaro</b> . . . . .	69	1.379	133	1.839	945	894	1.831	941	890	8	4	4
<b>Villasanta</b> . . . . .	173	495	1.198	5.929	2.817	3.112	5.914	2.811	3.103	15	6	9
<b>Villavesco</b> . . . . .	85	1.622	129	2.094	1.106	988	2.089	1.102	987	5	4	1
Villavesco . . . . .	—	—	—	663	352	311	660	349	311	3	3	—
Tavazzano . . . . .	—	—	—	554	290	264	554	290	264	—	—	—
Modignano . . . . .	—	—	—	244	131	113	244	131	113	—	—	—
Pezzolo . . . . .	—	—	—	315	164	151	314	163	151	1	1	—
Cadezecchi . . . . .	—	—	—	318	169	149	317	169	148	1	—	1
<b>Vimercate</b> . . . . .	194	2.070	556	11.510	5.669	5.841	11.199	5.497	5.702	311	172	139
Vimercate . . . . .	—	—	—	7.657	3.735	3.922	7.359	3.568	3.791	298	167	131
Oreno* . . . . .	—	—	—	2.696	1.360	1.336	2.691	1.357	1.334	5	3	2
Ruginello* . . . . .	—	—	—	1.157	574	583	1.149	572	577	8	2	6
<b>Vimodrone</b> . . . . .	128	474	654	3.100	1.579	1.521	3.047	1.548	1.499	53	31	22
<b>Vittuone</b> . . . . .	146	596	443	2.640	1.277	1.363	2.606	1.264	1.342	34	13	21
<b>Vizzolo Predabissi</b> . . . . .	89	567	136	769	417	352	753	403	350	16	14	2
<b>Zelo Buon Pérsico</b> . . . . .	95	1.859	126	2.334	1.221	1.113	2.253	1.175	1.078	81	46	35
Zelo Buon Pérsico . . . . .	—	—	—	1.192	607	585	1.134	574	560	58	33	25
Mignete . . . . .	—	—	—	313	168	145	307	164	143	6	4	2
Muzzano . . . . .	—	—	—	237	130	107	231	126	105	6	4	2
Casolate . . . . .	—	—	—	156	91	65	155	91	64	—	—	1
Bisnate . . . . .	—	—	—	219	110	109	214	108	106	5	2	3
Villa Pompeiana . . . . .	—	—	—	217	115	102	212	112	100	5	3	2
<b>Zelo Surrigone</b> . . . . .	113	440	118	520	267	253	511	264	247	9	3	6
<b>Zibido San Giacomo</b> . . . . .	103	2.457	98	2.410	1.264	1.146	2.403	1.262	1.141	7	2	5
Zibido San Giacomo . . . . .	—	—	—	680	330	350	677	330	347	3	—	3
Badile Moirago . . . . .	—	—	—	1.024	547	477	1.024	547	477	—	—	—
San Pietro - San Novo . . . . .	—	—	—	706	387	319	702	385	317	4	2	2
<b>TOTALE PROVINCIA</b> (Comuni 247 - Frazioni 529)	—	276.213	725	2.001.875	974.960	1.026.915	1.923.970	937.054	986.916	77.905	37.906	39.999

**nelle Frazioni di censimento, nelle Provincie e nei Compartimenti**

*Provincia di Milano*

POPOLAZIONE TEMPORANEAMENTE ASSENTE									POPOLAZIONE RESIDENTE			COMUNI E FRAZIONI DI CENSIMENTO
IN COMPLESSO			CHE SI TROVAVA						(legale)			
M F	M	F	in altri Comuni del Regno			nelle Colonie e all'Estero			M F	M	F	
			M F	M	F	M F	M	F				
14	15	16	17	18	19	20	21	22	23	24	25	26
11	4	7	11	4	7	—	—	—	817	426	391	<b>Vermezzo</b>
31	18	13	31	18	13	—	—	—	2.029	1.075	954	<b>Vernate</b>
11	5	6	11	5	6	—	—	—	346	177	169	Vernate
2	2	—	2	2	—	—	—	—	304	175	129	Pasturago
11	8	3	11	8	3	—	—	—	1.083	554	529	Moncuoco
7	3	4	7	3	4	—	—	—	296	169	127	Coazzano
18	9	9	18	9	9	—	—	—	1.482	749	733	<b>Vignate</b>
37	19	18	37	19	18	—	—	—	1.868	960	908	<b>Villanova del Sillaro</b>
91	49	42	89	47	42	2	2	—	6.005	2.860	3.145	<b>Villasanta</b>
62	27	35	62	27	35	—	—	—	2.151	1.129	1.022	<b>Villavesco</b>
20	13	7	20	13	7	—	—	—	680	362	318	Villavesco
10	4	6	10	4	6	—	—	—	564	294	270	Tavazzano
12	1	11	12	1	11	—	—	—	256	132	124	Modignano
6	3	3	6	3	3	—	—	—	320	166	154	Pezzolo
14	6	8	14	6	8	—	—	—	331	175	156	Cadezecchi
239	116	123	234	113	121	5	3	2	11.438	5.613	5.825	<b>Vimercate</b>
171	80	91	169	80	89	2	—	2	7.530	3.648	3.882	Vimercate
54	28	26	53	27	26	1	1	—	2.745	1.385	1.360	Oreno *
14	8	6	12	6	6	2	2	—	1.163	580	583	Ruginello *
79	41	38	77	39	38	2	2	—	3.126	1.589	1.537	<b>Vimodrone</b>
62	44	18	62	44	18	—	—	—	2.668	1.308	1.360	<b>Vittuone</b>
22	9	13	22	9	13	—	—	—	775	412	363	<b>Vizzolo Predabissi</b>
117	48	69	116	47	69	1	1	—	2.370	1.223	1.147	<b>Zelo Buon Pésico</b>
58	31	27	58	31	27	—	—	—	1.192	605	587	Zelo Buon Pésico
25	4	21	25	4	21	—	—	—	332	168	164	Mignete
3	2	1	3	2	1	—	—	—	234	128	106	Muzzano
8	6	2	8	6	2	—	—	—	163	97	66	Casolate
8	2	6	8	2	6	—	—	—	222	110	112	Bisnate
15	3	12	14	2	12	1	1	—	227	115	112	Villa Pompeiana
9	6	3	9	6	3	—	—	—	520	270	250	<b>Zelo Surrigone</b>
51	30	21	51	30	21	—	—	—	2.454	1.292	1.162	<b>Zibido San Giacomo</b>
14	8	6	14	8	6	—	—	—	691	338	353	Zibido San Giacomo
21	12	9	21	12	9	—	—	—	1.045	559	486	Badile Moirago
16	10	6	16	10	6	—	—	—	718	395	323	San Pietro - San Novo
<b>51.250</b>	<b>28.138</b>	<b>23.112</b>	<b>48.329</b>	<b>26.008</b>	<b>22.321</b>	<b>2.921</b>	<b>2.130</b>	<b>791</b>	<b>1.975.220</b>	<b>965.192</b>	<b>1.010.028</b>	<b>TOTALE PROVINCIA</b> (Comuni 247 - Frazioni 529)

Popolazione presente, temporaneamente assente e residente nei Comuni,

LOMBARDIA

COMUNI E FRAZIONI DI CENSIMENTO	ALTIME- TRIA m. s/m	SUPERFICIE TERRI- TORIALE ha.	DENSITÀ PER km. <sup>2</sup>	POPOLAZIONE PRESENTE (di fatto)								
				IN COMPLESSO			CON DIMORA					
							abituale			temporanea		
				M	F	T	M	F	T	M	F	T
1	2	3	4	5	6	7	8	9	10	11	12	13
<b>Alagna</b> . . . . .	92	863	139	1.196	586	610	1.180	580	600	16	6	10
<b>Albonese</b> . . . . .	113	429	187	804	384	420	796	379	417	8	5	3
<b>Albuzzano</b> . . . . .	76	1.526	141	2.193	1.138	1.055	2.168	1.128	1.040	25	10	15
Albuzzano . . . . .	—	—	—	1.406	754	712	1.444	746	693	22	8	14
Vigalfo . . . . .	—	—	—	185	96	89	184	95	89	1	1	—
Barona . . . . .	—	—	—	542	288	254	540	287	253	2	1	1
<b>Arena Po</b> . . . . .	60	2.227	135	2.997	1.511	1.486	2.940	1.487	1.453	57	24	33
Arena Po . . . . .	—	—	—	1.708	861	847	1.675	848	827	33	13	20
Ripaldina . . . . .	—	—	—	1.143	578	565	1.124	570	554	19	8	11
Parpanese . . . . .	—	—	—	146	72	74	141	69	72	5	3	2
<b>Badia Pavese</b> . . . . .	55	502	125	628	317	311	624	315	309	4	2	2
<b>Barbianello</b> . . . . .	67	1.183	100	1.179	610	569	1.172	605	567	7	5	2
Barbianello . . . . .	—	—	—	750	388	362	746	385	361	4	3	1
San Re . . . . .	—	—	—	225	123	102	224	122	102	1	1	—
Bottarolo . . . . .	—	—	—	204	99	105	202	93	104	2	1	1
<b>Bascapè</b> . . . . .	89	1.311	156	2.039	1.052	987	2.015	1.042	973	24	10	14
Bascapè . . . . .	—	—	—	1.082	542	540	1.074	540	534	8	2	6
Giretta Gamborello- Guastalla . . . . .	—	—	—	522	278	244	513	274	239	9	4	5
Villarzino . . . . .	—	—	—	435	232	203	428	228	200	7	4	3
<b>Bastida dei Dossi</b> . . . . .	77	170	210	357	175	182	353	173	180	4	2	2
<b>Bastida Pancarana</b> . . . . .	67	1.398	88	1.226	603	623	1.216	598	618	10	5	5
<b>Battuda</b> . . . . .	98	699	106	742	383	359	735	381	354	7	2	5
Battuda . . . . .	—	—	—	327	164	163	323	163	160	4	1	3
Torraddello . . . . .	—	—	—	164	84	80	161	83	78	3	1	2
Torrino . . . . .	—	—	—	251	135	116	251	135	116	—	—	—
<b>Belgiojoso</b> . . . . .	75	2.782	185	5.143	2.484	2.659	5.079	2.457	2.622	64	27	37
Belgiojoso . . . . .	—	—	—	4.172	1.952	2.220	4.112	1.928	2.184	60	24	36
Santa Margherita . . . . .	—	—	—	453	256	197	452	255	197	1	1	—
Torre de' Negri * . . . .	—	—	—	518	276	242	515	274	241	3	2	1
<b>Bereguardo</b> . . . . .	98	1.765	122	2.152	1.115	1.037	2.132	1.102	1.030	20	13	7
Bereguardo . . . . .	—	—	—	1.122	578	544	1.106	568	538	16	10	6
Zelata . . . . .	—	—	—	649	341	308	645	338	307	4	3	1
Pissarello . . . . .	—	—	—	303	153	150	303	153	150	—	—	—
Viscontina . . . . .	—	—	—	78	43	35	78	43	35	—	—	—
<b>Borgo Priolo</b> . . . . .	145	2.896	82	2.370	1.239	1.131	2.301	1.190	1.111	69	49	20
Borgo Priolo * . . . . .	—	—	—	972	508	464	934	483	451	38	25	13
Staghiglione * . . . . .	—	—	—	446	235	211	436	228	208	10	7	3
Santa Cristina * . . . . .	—	—	—	352	190	162	343	184	159	9	6	3
Arpesina * . . . . .	—	—	—	600	306	294	588	295	293	12	11	1
<b>Borgoratto Marmorolo</b> . . . . .	322	1.603	65	1.042	560	482	1.042	560	482	—	—	—
Borgoratto Marmorolo . . . . .	—	—	—	419	231	188	419	231	188	—	—	—
Ca Bernocchi . . . . .	—	—	—	445	233	212	445	233	212	—	—	—
Illibardi . . . . .	—	—	—	178	96	82	178	96	82	—	—	—
<b>Borgo San Siro</b> . . . . .	98	1.733	89	1.549	784	765	1.524	776	748	25	8	17
Borgo San Siro . . . . .	—	—	—	1.098	550	548	1.087	546	541	11	4	7
Torrazza * . . . . .	—	—	—	451	234	217	437	230	207	14	4	10

**nelle Frazioni di censimento, nelle Province e nei Compartimenti**

*Provincia di Pavia*

POPOLAZIONE TEMPORANEAMENTE ASSENTE									POPOLAZIONE RESIDENTE			COMUNI E FRAZIONI DI CENSIMENTO	
IN COMPLESSO			CHE SI TROVAVA						(legale)				
M	F	M	in altri Comuni del Regno			nelle Colonie e all'Estero			M	F	M		
			M	F	M	F	M	F					
14	15	16	17	18	19	20	21	22	23	24	25	26	
38		27	11	36	25	11	2	2	—	1.218	607	611	<b>Alagna</b>
15		6	9	15	6	9	—	—	—	811	385	426	<b>Albonese</b>
23		12	11	23	12	11	—	—	—	2.191	1.140	1.051	<b>Albuzzano</b>
18		9	9	18	9	9	—	—	—	1.462	755	707	Albuzzano
5		3	2	5	3	2	—	—	—	184	95	89	Vigalfo
							—	—	—	545	290	255	Barona
115		60	55	113	59	54	2	1	1	3.055	1.547	1.508	<b>Arena Po</b>
78		37	41	77	37	40	1	—	1	1.753	885	868	Arena Po
36		23	13	35	22	13	1	1	—	1.160	593	567	Ripaldina
1		—	1	1	—	1	—	—	—	142	69	73	Parpanese
28		12	16	28	12	16	—	—	—	652	327	325	<b>Badia Pavese</b>
47		27	20	46	26	20	1	1	—	1.219	632	587	<b>Barbianello</b>
37		22	15	37	22	15	—	—	—	783	407	376	Barbianello
9		4	5	8	3	5	1	1	—	233	126	107	San Re
1		1	—	1	1	—	—	—	—	203	99	104	Bottarolo
109		53	56	108	52	56	1	1	—	2.124	1.095	1.029	<b>Bascapè</b>
69		32	37	69	32	37	—	—	—	1.143	572	571	Bascapè
17		10	7	16	9	7	1	1	—	530	284	246	Giretta Gamborelio-
							—	—	—	—	—	—	Guastalla
23		11	12	23	11	12	—	—	—	451	239	212	Villarzino
7		4	3	7	4	3	—	—	—	360	177	183	<b>Bastida dei Dossi</b>
19		13	6	19	13	6	—	—	—	1.235	611	624	<b>Bastida Pancarana</b>
12		5	7	12	5	7	—	—	—	747	386	361	<b>Battuda</b>
6		2	4	6	2	4	—	—	—	329	165	164	Battuda
3		—	3	3	—	3	—	—	—	164	83	81	Torradello
3		3	—	3	3	—	—	—	—	254	138	116	Torrino
193		108	85	190	105	85	3	3	—	5.272	2.565	2.707	<b>Beigiojoso</b>
161		92	69	158	89	69	3	3	—	4.273	2.020	2.253	Beigiojoso
12		6	6	12	6	6	—	—	—	464	261	203	Santa Margherita
20		10	10	20	10	10	—	—	—	535	284	251	Torre de' Negri *
77		36	41	77	36	41	—	—	—	2.209	1.138	1.071	<b>Bereguardo</b>
56		26	30	56	26	30	—	—	—	1.162	594	568	Bereguardo
12		8	4	12	8	4	—	—	—	657	346	311	Zelata
8		2	6	8	2	6	—	—	—	311	155	156	Pisarello
1		—	1	1	—	1	—	—	—	79	43	36	Viscontina
128		50	78	128	50	78	—	—	—	2.429	1.240	1.189	<b>Borgo Priolo</b>
34		18	16	34	18	16	—	—	—	968	501	467	Borgo Priolo *
49		17	32	49	17	32	—	—	—	485	245	240	Staghiglione *
22		6	16	22	6	16	—	—	—	365	190	175	Santa Cristina *
23		9	14	23	9	14	—	—	—	611	304	307	Arpesina *
39		22	17	39	22	17	—	—	—	1.081	582	499	<b>Borghetto Mormorolo</b>
15		12	3	15	12	3	—	—	—	434	243	191	Borghetto Mormorolo
20		9	11	20	9	11	—	—	—	465	242	223	Ca' Bernocchi
4		1	3	4	1	3	—	—	—	182	97	85	Illibardi
38		17	21	38	17	21	—	—	—	1.562	793	769	<b>Borgo San Siro</b>
30		13	17	30	13	17	—	—	—	1.117	559	558	Borgo San Siro
8		4	4	8	4	4	—	—	—	445	234	211	Torrazza *

## Popolazione presente, temporaneamente assente e residente nei Comuni,

### LOMBARDIA

COMUNI E FRAZIONI DI CENSIMENTO	ALTIME- RIA m. s/m	SUPERFICIE TERRI- TORIALE ha.	DENSITÀ PER km.2	POPOLAZIONE PRESENTE (di fatto)								
				IN COMPLESSO			CON DIMORA					
							abituale			temporanea		
				M	F	TOT.	M	F	TOT.	M	F	TOT.
5	6	7	8	9	10	11	12	13				
<b>Bornasco</b> . . . . .	85	1.812	113	2.048	1.042	1.006	2.025	1.028	997	23	14	9
Bornasco . . . . .	—	—	—	219	113	106	217	113	104	2	—	2
Gualdrasco . . . . .	—	—	—	533	274	259	524	263	256	9	6	3
Misano Olona . . . . .	—	—	—	243	118	125	242	117	125	1	1	—
Séttimo . . . . .	—	—	—	170	87	83	169	86	83	1	1	—
Corbesate . . . . .	—	—	—	75	36	39	75	36	39	—	—	—
Zeccone * . . . . .	—	—	—	808	414	394	798	403	390	10	6	4
Villareggio . . . . .	—	—	—	192	92	100	191	92	99	1	—	1
<b>Bosnasco</b> . . . . .	124	477	192	916	477	439	901	463	433	15	9	6
Bosnasco . . . . .	—	—	—	299	163	136	294	161	133	5	2	3
Cardazzo . . . . .	—	—	—	617	314	303	607	307	300	10	7	3
<b>Breme</b> . . . . .	101	1.917	117	2.235	1.026	1.209	2.184	997	1.187	51	29	22
Breme . . . . .	—	—	—	1.023	445	578	993	427	566	30	18	12
Mezzaluna . . . . .	—	—	—	756	351	405	748	347	401	8	4	4
Rinalda . . . . .	—	—	—	278	145	133	267	139	128	11	6	5
Boscobasso . . . . .	—	—	—	178	85	93	176	84	92	2	1	1
<b>Bressana Bottarone</b> . . . . .	69	1.305	217	2.832	1.417	1.415	2.789	1.393	1.396	43	24	19
Bressana * . . . . .	—	—	—	1.648	823	825	1.634	814	820	14	9	5
Argine * . . . . .	—	—	—	554	274	280	540	266	274	14	8	6
Bottarone * . . . . .	—	—	—	262	138	124	259	137	122	3	1	2
Coppa * . . . . .	—	—	—	192	90	102	181	84	97	11	6	5
Cascina Bella * . . . . .	—	—	—	176	92	84	175	92	83	1	—	1
<b>Broni</b> . . . . .	88	2.087	316	6.600	3.276	3.324	6.472	3.200	3.272	128	76	52
Broni . . . . .	—	—	—	6.138	3.037	3.101	6.011	2.962	3.049	127	75	52
Cassino Po . . . . .	—	—	—	462	239	223	461	238	223	1	1	—
<b>Calvignano</b> . . . . .	275	691	61	419	226	193	410	224	188	9	2	7
<b>Campospinoso Albaredo</b> . . . . .	64	1.415	81	1.150	566	584	1.150	566	584	—	—	—
Campospinoso * . . . . .	—	—	—	374	197	177	374	197	177	—	—	—
Casenove * . . . . .	—	—	—	313	142	171	313	142	171	—	—	—
Basélica * . . . . .	—	—	—	140	73	67	140	73	67	—	—	—
Bosco * . . . . .	—	—	—	39	21	18	39	21	18	—	—	—
Gerre . . . . .	—	—	—	17	7	10	17	7	10	—	—	—
Moranda * . . . . .	—	—	—	125	63	62	125	63	62	—	—	—
Albaredo * . . . . .	—	—	—	159	70	89	159	70	89	—	—	—
<b>Cândia Lomellina</b> . . . . .	102	2.777	87	2.414	1.133	1.281	2.399	1.129	1.270	15	4	11
Cândia Lomellina . . . . .	—	—	—	2.238	1.051	1.187	2.224	1.047	1.177	14	4	10
Terrasa * . . . . .	—	—	—	176	82	94	175	82	93	1	—	1
<b>Canevino</b> . . . . .	407	474	92	437	222	215	434	221	213	3	1	2
<b>Canneto Pavese</b> . . . . .	233	581	375	2.176	1.106	1.070	2.150	1.032	1.058	26	14	12
Canneto Pavese . . . . .	—	—	—	687	344	343	634	342	342	3	2	1
Montuè . . . . .	—	—	—	241	123	118	240	123	117	1	—	1
Colombarone . . . . .	—	—	—	417	211	206	407	206	201	10	5	5
Vigalone . . . . .	—	—	—	494	255	239	486	250	236	8	5	3
Monteveneroso . . . . .	—	—	—	337	173	164	333	171	162	4	2	2
<b>Carbonara al Ticino</b> . . . . .	83	1.465	103	1.515	765	750	1.510	763	747	5	2	3
<b>Casanova Lonati</b> . . . . .	64	458	127	580	304	276	575	303	272	5	1	4
<b>Casatisma</b> . . . . .	77	546	200	1.093	562	531	1.085	558	527	8	4	4
<b>Casè Gerola</b> . . . . .	81	2.481	84	2.079	1.013	1.066	2.055	1.003	1.052	24	10	14
Casè Gerola . . . . .	—	—	—	1.638	804	834	1.626	793	823	12	6	6
Gerola Nuova . . . . .	—	—	—	441	209	232	429	205	224	12	4	8

nelle Frazioni di censimento, nelle Province e nei Compartimenti

Provincia di Pavia

POPOLAZIONE TEMPORANEAMENTE ASSENTE									POPOLAZIONE RESIDENTE			COMUNI E FRAZIONI DI CENSIMENTO
IN COMPLESSO			CHE SI TROVAVA						(legale)			
			in altri Comuni del Regno			nelle Colonie e all' Estero			M F	M	F	
M F	M	F	M F	M	F	M F	M	F				
14	15	16	17	18	19	20	21	22	23	24	25	26
73	39	34	73	39	34	—	—	—	2.098	1.067	1.031	<b>Bornasco</b>
12	7	5	12	7	5	—	—	—	229	120	109	Bornasco
12	10	2	12	10	2	—	—	—	536	278	258	Gualdrasco
6	4	2	6	4	2	—	—	—	248	121	127	Misano Olona
12	3	9	12	3	9	—	—	—	181	89	92	Séttimo
—	—	—	—	—	—	—	—	—	75	36	39	Corbesate
31	15	16	31	15	16	—	—	—	829	423	406	Zeccone *
5	5	2	5	5	2	—	—	—	196	95	101	Viltarèggio
56	29	27	51	27	24	5	2	3	957	497	460	<b>Bosnasco</b>
19	8	11	19	8	11	—	—	—	313	169	144	Bosnasco
37	21	16	32	19	13	5	2	3	644	328	316	Cardazzo
82	58	24	76	52	24	6	6	—	2.266	1.055	1.211	<b>Breme</b>
37	27	10	34	24	10	3	3	—	1.030	454	576	Breme
32	22	10	30	20	10	2	2	—	780	369	411	Mezzaluna
7	5	2	7	5	2	—	—	—	274	144	130	Rinalda
6	4	2	5	3	2	1	1	—	182	88	94	Boscobasso
107	59	48	102	55	47	5	4	1	2.896	1.452	1.444	<b>Bressana Bottarone</b>
63	37	26	61	35	26	2	2	—	1.697	851	846	Bressana *
23	10	13	23	10	13	—	—	—	563	276	287	Argine *
6	6	—	6	6	—	—	—	—	265	143	122	Bottarone *
4	2	2	3	1	2	1	1	—	185	86	99	Coppa *
11	4	7	9	3	6	2	1	1	186	96	90	Cascina Bella *
295	137	158	288	132	156	7	5	2	6.767	3.337	3.430	<b>Broni</b>
281	133	148	274	128	146	7	5	2	6.292	3.095	3.197	Broni
14	4	10	14	4	10	—	—	—	475	242	233	Cassino Po
17	6	11	17	6	11	—	—	—	427	230	197	<b>Calvignano</b>
18	13	5	18	13	5	—	—	—	1.168	579	589	<b>Campospinoso Albaredo</b>
9	5	4	9	5	4	—	—	—	383	202	181	Campospinoso *
5	4	1	5	4	1	—	—	—	318	146	172	Casenove *
2	2	—	2	2	—	—	—	—	142	75	67	Basélica *
1	1	—	1	1	—	—	—	—	40	22	18	Bosco *
—	—	—	—	—	—	—	—	—	17	7	10	Gerre
1	1	—	1	1	—	—	—	—	126	64	62	Moranda *
—	—	—	—	—	—	—	—	—	159	70	89	Albaredo *
54	24	30	54	24	30	—	—	—	2.453	1.153	1.300	<b>Cándia Lomellina</b>
52	22	30	52	22	30	—	—	—	2.276	1.069	1.207	Cándia Lomellina
2	2	—	2	2	—	—	—	—	177	84	93	Terrasa *
10	5	5	10	5	5	—	—	—	444	226	218	<b>Canevino</b>
79	37	42	76	35	41	3	2	1	2.229	1.129	1.100	<b>Canneto Pavese</b>
28	8	20	28	8	20	—	—	—	712	350	362	Canneto Pavese
5	2	3	5	2	3	—	—	—	245	125	120	Montué
31	18	13	28	16	12	3	2	1	438	224	214	Colombarone
6	3	3	6	3	3	—	—	—	492	253	239	Vigalione
9	6	3	9	6	3	—	—	—	342	177	165	Monteveroso
22	13	9	20	11	9	2	2	—	1.532	776	756	<b>Carbonara al Ticino</b>
32	18	14	32	18	14	—	—	—	607	321	286	<b>Casanova Lonati</b>
39	12	27	39	12	27	—	—	—	1.124	570	554	<b>Casatisma</b>
52	33	19	52	33	19	—	—	—	2.107	1.036	1.071	<b>Casei Gerola</b>
47	28	19	47	28	19	—	—	—	1.673	826	847	Casei Gerola
5	5	—	5	5	—	—	—	—	434	210	224	Gerola Nuova

## Popolazione presente, temporaneamente assente e residente nei Comuni,

### LOMBARDIA

COMUNI E FRAZIONI DI CENSIMENTO	ALTIME- TRIA m. s/m	SUPERFICIE TERRI- TORIALE ha.	DENSITÀ PER km.2	POPOLAZIONE PRESENTE (di fatto)								
				IN COMPLESSO			CON DIMORA					
							abituale			temporanea		
				M F	M	F	M F	M	F	M F	M	F
1	2	3	4	5	6	7	8	9	10	11	12	13
<b>Casorate Primo</b> . . . . .	103	949	388	3.683	1.830	1.853	3.630	1.801	1.829	53	29	24
<b>Cassolnovo</b> . . . . .	120	3.196	195	6.218	2.882	3.336	6.120	2.837	3.283	98	45	53
Cassolnovo . . . . .	—	—	—	4.716	2.166	2.550	4.637	2.128	2.509	79	38	41
Molino del Conte . . . . .	—	—	—	871	399	472	859	395	464	12	4	8
Villareale . . . . .	—	—	—	240	119	121	240	119	121	—	—	—
Villanova . . . . .	—	—	—	391	198	193	384	195	189	7	3	4
<b>Castana</b> . . . . .	295	757	260	1.965	1.024	941	1.953	1.017	936	12	7	5
Castana . . . . .	—	—	—	614	316	298	607	313	294	7	3	4
Palazzina . . . . .	—	—	—	194	101	93	191	99	92	3	2	1
Ca' dei Rovati . . . . .	—	—	—	123	68	55	121	63	53	2	—	2
Montescano* . . . . .	—	—	—	652	338	314	649	335	314	3	3	—
Ca' dei Colombi . . . . .	—	—	—	269	134	135	269	134	135	—	—	—
Cassinassa . . . . .	—	—	—	699	370	329	697	369	328	2	1	1
Ca' del Moro . . . . .	—	—	—	219	117	102	218	116	102	1	1	—
Ca' dei Cristina . . . . .	—	—	—	177	82	75	176	82	74	1	—	1
<b>Casteggio</b> . . . . .	105	1.778	301	5.358	2.625	2.733	5.248	2.562	2.686	110	63	47
Casteggio . . . . .	—	—	—	4.111	2.017	2.094	4.019	1.962	2.057	92	55	37
Mairano . . . . .	—	—	—	1.247	608	639	1.229	600	629	18	8	10
<b>Castelletto di Branduzzo</b> . . . . .	70	1.145	125	1.426	725	701	1.388	697	691	38	28	10
Castelletto Po* . . . . .	—	—	—	514	258	256	504	250	254	10	8	2
Branduzzo* . . . . .	—	—	—	912	467	445	884	447	437	28	20	8
Valle Botta . . . . .	—	—	—	185	97	88	179	94	85	6	3	3
Casenuove . . . . .	—	—	—	205	112	93	200	110	90	5	2	3
<b>Castello d'Agogna</b> . . . . .	106	1.062	59	631	318	313	610	308	302	21	10	11
<b>Castelnuovo</b> . . . . .	111	1.850	80	1.477	735	742	1.475	733	742	2	2	—
<b>Cava Manara</b> . . . . .	79	1.743	171	2.980	1.535	1.445	2.961	1.525	1.436	19	10	9
Cava Manara . . . . .	—	—	—	1.227	612	615	1.214	606	608	13	6	7
Mezzana Corti . . . . .	—	—	—	362	182	180	362	182	180	—	—	—
Gerrecchiozzo . . . . .	—	—	—	1.006	527	479	1.000	523	477	6	4	2
Torre de' Torti . . . . .	—	—	—	385	214	171	385	214	171	—	—	—
<b>Cergnago</b> . . . . .	100	1.361	100	1.366	673	693	1.355	666	689	11	7	4
<b>Cerreto Lomellina</b> . . . . .	109	738	84	619	322	297	610	319	291	9	3	6
<b>Certosa di Pavia</b> . . . . .	90	2.440	162	3.957	2.027	1.930	3.917	2.008	1.909	40	19	21
Torre del Mángano* . . . . .	—	—	—	976	499	477	960	491	469	16	8	8
Borgarello* . . . . .	—	—	—	980	508	472	974	505	469	6	3	3
Cascine Calderari* . . . . .	—	—	—	1.136	578	558	1.130	575	555	6	3	3
Torriano* . . . . .	—	—	—	527	281	246	518	277	241	9	4	5
Samperone* . . . . .	—	—	—	338	161	177	335	160	175	3	1	2
<b>Cervesina</b> . . . . .	72	1.243	155	1.925	915	1.010	1.891	901	990	34	14	20
Cervesina . . . . .	—	—	—	1.194	569	625	1.171	562	609	23	7	16
San Gaudenzio . . . . .	—	—	—	731	346	385	720	339	381	11	7	4
<b>Chignolo Po</b> . . . . .	68	2.137	215	4.595	2.192	2.403	4.517	2.157	2.360	78	35	43
Chignolo Po . . . . .	—	—	—	2.667	1.273	1.394	2.611	1.248	1.363	56	25	31
Camatta . . . . .	—	—	—	1.275	602	673	1.269	599	670	6	3	3
Alberone . . . . .	—	—	—	653	317	336	637	310	327	16	7	9
<b>Cigognola</b> . . . . .	290	804	216	1.737	935	802	1.729	933	796	8	2	6
Cigognola . . . . .	—	—	—	795	429	366	792	429	363	3	—	3
Valle Scuropasso . . . . .	—	—	—	553	293	260	550	291	259	3	2	1
Vicomune . . . . .	—	—	—	389	213	176	387	213	174	2	—	2



nelle Frazioni di censimento, nelle Provincie e nei Compartimenti

*Provincia di Pavia*

POPOLAZIONE TEMPORANEAMENTE ASSENTE									POPOLAZIONE RESIDENTE			COMUNI E FRAZIONI DI CENSIMENTO
IN COMPLESSO			CHE SI TROVAVA						(legale)			
			in altri Comuni del Regno			nelle Colonie e all' Estero			M F	M	F	
M	F		M	F		M	F					
14	15	16	17	18	19	20	21	22	23	24	25	26
95	45	50	95	45	50	—	—	—	3.725	1.846	1.879	<b>Casorate Primo</b>
132	77	55	123	68	55	9	9	—	6.252	2.914	3.338	<b>Cassolnovo</b>
89	51	33	88	50	38	1	1	—	4.726	2.179	2.547	Cassolnovo
31	18	13	23	10	13	8	8	—	890	413	477	Molino del Conte
7	3	4	7	3	4	—	—	—	247	122	125	Villareale
5	5	—	5	5	—	—	—	—	389	200	189	Villanova
69	29	40	68	28	40	1	1	—	2.022	1.046	976	<b>Castana</b>
25	10	15	24	9	15	1	1	—	632	323	309	Castana
6	2	4	6	2	4	—	—	—	197	101	96	Palazzina
6	3	3	5	2	3	1	1	—	127	71	56	Ca' dei Rovati
22	6	16	22	6	16	—	—	—	671	341	330	Montescano *
7	2	5	7	2	5	—	—	—	276	136	140	Ca' dei Colombi
22	13	9	22	13	9	—	—	—	719	382	337	Cassinassa
8	2	6	8	2	6	—	—	—	226	118	108	Ca' del Moro
7	6	1	7	6	1	—	—	—	163	88	75	Ca' dei Cristina
221	113	108	218	110	108	3	3	—	5.469	2.675	2.794	<b>Casteggio</b>
174	94	80	171	91	80	3	3	—	4.193	2.056	2.137	Casteggio
47	19	28	47	19	28	—	—	—	1.276	619	657	Mairano
46	28	18	46	28	18	—	—	—	1.434	725	709	<b>Castelletto di Branduzzo</b>
16	8	8	16	8	8	—	—	—	520	258	262	Castelletto Po *
30	20	10	30	20	10	—	—	—	914	467	447	Branduzzo *
6	4	2	6	4	2	—	—	—	185	98	87	Valle Botta
5	3	2	5	3	2	—	—	—	205	113	92	Casenuove
23	13	10	23	13	10	—	—	—	633	321	312	<b>Castello d'Agogna</b>
31	23	8	30	22	8	1	1	—	1.506	756	750	<b>Castelnovetto</b>
40	32	8	33	25	8	7	7	—	3.001	1.557	1.444	<b>Cava Manara</b>
14	12	2	14	12	2	—	—	—	1.228	618	610	Cava Manara
3	3	—	—	—	—	3	3	—	365	185	180	Mezzana Corti
14	11	3	10	7	3	4	4	—	1.014	534	480	Gerrecchiozzo
9	6	3	9	6	3	—	—	—	394	220	174	Torre de' Torti
42	30	12	35	23	12	7	7	—	1.397	696	701	<b>Cernago</b>
16	6	10	16	6	10	—	—	—	626	325	301	<b>Cerretto Lomellina</b>
75	37	38	74	36	38	1	1	—	3.992	2.045	1.947	<b>Certosa di Pavia</b>
14	7	7	14	7	7	—	—	—	974	498	476	Torre del Mángano *
18	8	10	18	8	10	—	—	—	992	513	479	Borgarello *
30	14	16	29	13	16	1	1	—	1.160	589	571	Cascine Calderari *
8	4	4	8	4	4	—	—	—	526	281	245	Torriano *
5	4	1	5	4	1	—	—	—	340	164	176	Samperone *
44	26	18	43	25	18	1	1	—	1.935	927	1.008	<b>Cervesina</b>
26	13	13	25	12	13	1	1	—	1.197	575	622	Cervesina
18	13	5	18	13	5	—	—	—	738	352	386	San Gaudenzio
161	100	61	158	97	61	3	3	—	4.678	2.257	2.421	<b>Chignolo Po</b>
110	72	38	107	69	38	3	3	—	2.721	1.320	1.401	Chignolo Po
36	20	16	36	20	16	—	—	—	1.305	619	686	Camatta
15	8	7	15	8	7	—	—	—	652	318	334	Alberone
41	21	20	41	21	20	—	—	—	1.770	954	816	<b>Cigognola</b>
22	12	10	22	12	10	—	—	—	814	441	373	Cigognola
13	6	7	13	6	7	—	—	—	563	297	266	Valle Scuropasso
6	3	3	6	3	3	—	—	—	393	216	177	Vicomune

Popolazione presente, temporaneamente assente e residente nei Comuni,

LOMBARDIA

COMUNI E FRAZIONI DI CENSIMENTO	ALTIME- TRIA m. s/m	SUPERFICIE TERRI- TORIALE ha.	DENSITÀ PER km. <sup>2</sup>	POPOLAZIONE PRESENTE (di fatto)								
				IN COMPLESSO			CON DIMORA					
				M	F	M	abituale			temporanea		
							M	F	M	F	M	F
1	2	3	4	5	6	7	8	9	10	11	12	13
<b>Cilavegna</b> . . . . .	115	1.796	226	4.062	1.945	2.117	4.033	1.927	2.106	29	18	11
<b>Codevilla</b> . . . . .	146	1.300	154	2.002	978	1.024	1.996	975	1.021	6	3	3
Codevilla . . . . .	—	—	—	1.485	714	771	1.480	712	768	5	2	3
Piana . . . . .	—	—	—	167	90	77	167	90	77	—	—	—
Mondondone . . . . .	—	—	—	205	103	102	204	102	102	1	1	—
Casareggio e Rasei . . . . .	—	—	—	145	71	74	145	71	74	—	—	—
<b>Confienza</b> . . . . .	126	2.673	107	2.873	1.402	1.471	2.862	1.399	1.463	11	3	8
Confienza . . . . .	—	—	—	919	434	485	915	434	481	4	—	4
Kirie . . . . .	—	—	—	528	274	254	528	274	254	—	—	—
Molinetto . . . . .	—	—	—	749	371	378	746	369	377	3	2	1
Reggenta . . . . .	—	—	—	677	323	354	673	322	351	4	1	3
<b>Copiano</b> . . . . .	74	432	214	925	476	449	911	467	444	14	9	5
<b>Corana (1)</b> . . . . .	71	1.288	132	1.695	826	869	1.688	823	865	7	3	4
Corana . . . . .	—	—	—	955	470	485	950	467	483	5	3	2
Ghiàie . . . . .	—	—	—	740	356	384	738	356	382	2	—	2
<b>Cornale</b> . . . . .	75	169	671	1.134	569	565	1.132	568	564	2	1	1
<b>Corteolona</b> . . . . .	71	1.001	171	1.710	812	898	1.578	795	883	32	17	15
<b>Corvino San Quirico</b> . . . . .	180	1.186	246	2.916	1.497	1.419	2.887	1.483	1.404	29	14	15
Corvino San Rocco . . . . .	—	—	—	1.497	785	712	1.488	781	707	9	4	5
Fumo e Romera . . . . .	—	—	—	732	375	377	727	373	354	5	2	3
Torricella Verzate * . . . . .	—	—	—	909	448	461	892	440	452	17	8	9
Oiiva Gessi * . . . . .	—	—	—	510	264	246	507	262	245	3	2	1
<b>Costa de' Nobili</b> . . . . .	66	1.156	77	888	455	433	878	451	427	10	4	6
<b>Cozzo</b> . . . . .	105	1.740	83	1.445	731	714	1.435	726	709	10	5	5
Cozzo . . . . .	—	—	—	1.059	532	527	1.054	530	524	5	2	3
Colpénchio . . . . .	—	—	—	386	199	187	381	196	185	5	3	2
<b>Cura Carpignano</b> . . . . .	78	930	144	1.339	687	652	1.339	687	652	—	—	—
Cura Carpignano . . . . .	—	—	—	555	285	270	555	285	270	—	—	—
Borghetto . . . . .	—	—	—	209	54	55	209	54	55	—	—	—
Calignano . . . . .	—	—	—	516	266	250	516	266	250	—	—	—
Vimanone . . . . .	—	—	—	268	136	132	268	136	132	—	—	—
<b>Dorno</b> . . . . .	90	3.061	137	4.189	1.974	2.215	4.161	1.962	2.199	28	12	16
<b>Ferrera Erbognone</b> . . . . .	89	1.954	90	1.758	875	883	1.721	861	860	37	14	23
<b>Filighera</b> . . . . .	74	815	129	1.049	534	515	1.027	520	507	22	14	8
Filighera . . . . .	—	—	—	850	436	414	829	422	407	21	14	7
Montesano . . . . .	—	—	—	199	98	101	198	98	100	1	—	1
<b>Fortunago</b> . . . . .	483	1.801	61	1.106	588	518	1.094	581	513	12	7	5
Fortunago . . . . .	—	—	—	294	156	138	286	151	135	8	5	3
Le Coste . . . . .	—	—	—	486	254	232	485	254	231	1	—	1
Sant'Eusebio . . . . .	—	—	—	326	178	148	323	176	147	3	2	1
<b>Fossarmato</b> . . . . .	80	1.025	134	1.373	677	696	1.351	668	683	22	9	13
Fossarmato . . . . .	—	—	—	404	190	214	391	184	207	13	6	7
Prado . . . . .	—	—	—	240	120	120	236	118	118	4	2	2
Ca' della Terra . . . . .	—	—	—	428	221	207	428	221	207	—	—	—
Ca' de' Tedioli . . . . .	—	—	—	301	146	155	296	145	151	5	1	4

(1) In dipendenza del R. D. 3 novembre 1932-XI n. 1553 pubblicato nella G. U. n. 286 del 13 dicembre 1932-XI aggregata una zona di territorio (pop. res. e pres. 33 ab.).

nelle Frazioni di censimento, nelle Province e nei Compartimenti

*Provincia di Pavia*

POPOLAZIONE TEMPORANEAMENTE ASSENTE									POPOLAZIONE RESIDENTE			COMUNI E FRAZIONI DI CENSIMENTO
IN COMPLESSO			CHE SI TROVAVA						(legale)			
			in altri Comuni del Regno			nelle Colonie e all' Estero			M F	M	F	
M	F		M	F		M	F					
14	15	16	17	18	19	20	21	22	23	24	25	26
69	40	29	69	40	29	—	—	—	4.102	1.967	2.135	<b>Gilavegna</b>
39	24	15	38	23	15	1	1	—	2.035	999	1.036	<b>Codevilla</b>
24	15	9	24	15	9	—	—	—	1.504	727	777	Codevilla
6	3	3	6	3	3	—	—	—	173	93	80	Piana
4	3	1	3	2	1	1	1	—	208	105	103	Mondondone
5	3	2	5	3	2	—	—	—	150	74	76	Casaréggio e Rasei
61	40	21	60	39	21	1	1	—	2.923	1.439	1.484	<b>Confienza</b>
27	17	10	26	16	10	1	1	—	942	451	491	Confienza
9	3	6	9	3	6	—	—	—	537	277	260	Kirie
11	8	3	11	8	3	—	—	—	757	377	380	Molinetto
14	12	2	14	12	2	—	—	—	687	334	353	Reggenta
59	30	29	59	30	29	—	—	—	970	497	473	<b>Copiano</b>
24	11	13	23	10	13	1	1	—	1.712	834	878	<b>Corana (1)</b>
15	5	10	15	5	10	—	—	—	965	472	493	Corana
9	6	3	8	5	3	1	1	—	747	362	385	Ghiáie
17	12	5	17	12	5	—	—	—	1.149	580	569	<b>Cornale</b>
115	58	57	114	57	57	1	1	—	1.793	853	940	<b>Corteolona</b>
123	55	68	120	52	68	3	3	—	3.010	1.538	1.472	<b>Corvino San. Quirico</b>
63	30	33	60	27	33	3	3	—	1.551	811	740	Corvino San Rocco
40	17	23	39	26	23	1	1	—	767	390	377	Fumo e Romera
44	19	25	44	19	25	—	—	—	936	459	477	Torricella Verzate *
16	6	10	16	6	10	—	—	—	523	268	255	Oliva Gessi *
46	18	28	46	18	28	—	—	—	924	469	455	<b>Gosta' de' Nobili</b>
61	38	23	50	27	23	11	11	—	1.496	764	732	<b>Cozzo</b>
40	26	14	30	16	14	10	10	—	1.094	556	538	Cozzo
21	12	9	20	11	9	1	1	—	402	208	194	Colpénchio
7	3	4	6	3	3	1	—	1	1.346	690	656	<b>Cura Carpignano</b>
5	2	3	4	2	2	1	—	1	560	287	273	Cura Carpignano
1	—	1	1	—	1	—	—	—	209	54	55	Borghetto
1	1	—	1	1	—	—	—	—	517	266	251	Calignano
									269	137	132	Vimanone
189	113	76	160	85	75	29	28	1	4.350	2.075	2.275	<b>Dorno</b>
50	28	22	50	28	22	—	—	—	1.771	889	882	<b>Ferrera Erbognone</b>
31	15	16	31	15	16	—	—	—	1.058	535	523	<b>Filighera</b>
28	14	14	28	14	14	—	—	—	857	436	421	Filighera
3	1	2	3	1	2	—	—	—	201	99	102	Montesano
46	18	28	46	18	28	—	—	—	1.140	599	541	<b>Fortunago</b>
18	7	11	18	7	11	—	—	—	304	158	146	Fortunago
19	5	14	19	5	14	—	—	—	504	259	245	Le Coste
9	6	3	9	6	3	—	—	—	332	182	150	Sant'Eusébio
19	9	10	19	9	10	—	—	—	1.370	677	693	<b>Fossarmato</b>
8	4	4	8	4	4	—	—	—	399	188	211	Fossarmato
3	2	1	3	2	1	—	—	—	239	120	119	Prado
—	—	—	—	—	—	—	—	—	428	221	207	Ca' della Terra
8	3	5	8	3	5	—	—	—	304	148	156	Ca' de' Tedioli

staccata dal Comune di Silvano Pietra.

## Popolazione presente, temporaneamente assente e residente nei Comuni,

### LOMBARDIA

COMUNI E FRAZIONI DI CENSIMENTO	ALTIME- TRIA m. s/m	SUPERFICIE TERRI- TORIALE ha.	DENSITÀ PER km.2	POPOLAZIONE PRESENTE (di fatto)								
				IN COMPLESSO			CON DIMORA					
							abituale			temporanea		
				M	F	TOT.	M	F	TOT.	M	F	TOT.
1	2	3	4	5	6	7	8	9	10	11	12	13
<b>Frascarolo</b> . . . . .	87	2.341	76	1.788	901	887	1.700	849	851	88	52	36
Frascarolo . . . . .	—	—	—	1.610	807	803	1.532	760	772	78	47	31
Abbazia . . . . .	—	—	—	178	94	84	168	89	79	10	5	5
<b>Galliavola</b> . . . . .	90	854	74	633	333	300	613	316	297	20	17	3
<b>Gambarana</b> . . . . .	83	1.169	63	741	341	400	728	335	393	13	6	7
Gambarana . . . . .	—	—	—	538	233	305	527	228	299	11	5	6
San Martino . . . . .	—	—	—	149	75	74	147	74	73	2	1	1
Cambìo . . . . .	—	—	—	54	33	21	54	33	21	—	—	—
<b>Gambolò</b> . . . . .	104	5.153	116	5.962	2.983	2.979	5.886	2.928	2.958	76	55	21
Gambolò . . . . .	—	—	—	4.141	2.047	2.094	4.093	2.014	2.079	48	33	15
Garbana . . . . .	—	—	—	644	322	322	642	320	322	2	2	—
Remondò . . . . .	—	—	—	659	329	330	641	317	324	18	12	6
Stradella . . . . .	—	—	—	518	285	233	510	277	233	8	8	—
<b>Garlasco</b> . . . . .	94	3.903	187	7.302	3.546	3.756	7.231	3.522	3.709	71	24	47
Garlasco . . . . .	—	—	—	6.568	3.171	3.397	6.498	3.147	3.351	70	24	46
San Biagio . . . . .	—	—	—	734	375	359	733	375	358	1	—	1
<b>Genzone</b> . . . . .	72	395	156	616	314	302	603	310	293	13	4	9
<b>Gerenzago</b> . . . . .	74	536	157	841	446	395	832	439	393	9	7	2
<b>Giussago</b> . . . . .	93	2.476	129	3.182	1.652	1.530	3.122	1.620	1.502	60	32	28
Giussago . . . . .	—	—	—	708	372	336	702	368	334	6	4	2
Casático . . . . .	—	—	—	212	110	102	211	110	101	1	—	1
Carpignano* . . . . .	—	—	—	481	228	253	468	228	240	13	—	13
Liconasco . . . . .	—	—	—	542	291	251	533	287	246	9	4	5
Guinzano* . . . . .	—	—	—	392	204	188	371	188	183	21	16	5
Basélica Bologna* . . . . .	—	—	—	391	209	182	382	202	180	9	7	2
Turago Bordone* . . . . .	—	—	—	456	238	218	455	237	218	1	1	—
<b>Godiasco</b> . . . . .	194	2.061	110	2.273	1.142	1.131	2.238	1.118	1.120	35	24	11
Godiasco . . . . .	—	—	—	934	461	473	916	449	467	18	12	6
San Giovanni . . . . .	—	—	—	599	312	287	594	307	287	5	5	—
Alta Collina . . . . .	—	—	—	204	99	105	204	99	105	—	—	—
Sállice Terme . . . . .	—	—	—	536	270	266	524	263	261	12	7	5
<b>Golferenzo</b> . . . . .	464	435	136	591	333	258	588	330	258	3	3	—
<b>Gravellona</b> . . . . .	118	2.042	131	2.679	1.323	1.356	2.649	1.309	1.340	30	14	16
Gravellona . . . . .	—	—	—	2.101	1.040	1.061	2.080	1.029	1.051	21	11	10
Barbavara . . . . .	—	—	—	578	283	295	569	280	289	9	3	6
<b>Gropello Cairoli</b> . . . . .	89	2.611	149	3.887	1.926	1.961	3.844	1.907	1.937	43	19	24
<b>Inverno</b> . . . . .	74	961	158	1.520	745	775	1.492	732	760	28	13	15
Inverno . . . . .	—	—	—	894	436	458	873	428	445	21	8	13
Monteleone . . . . .	—	—	—	626	309	317	619	304	315	7	5	2
<b>Landriano</b> . . . . .	88	1.548	191	2.955	1.519	1.436	2.948	1.518	1.430	7	1	6
Landriano . . . . .	—	—	—	2.461	1.257	1.204	2.454	1.256	1.198	7	1	6
Pairana . . . . .	—	—	—	494	262	232	494	262	232	—	—	—
<b>Langosco</b> . . . . .	111	1.572	94	1.473	696	777	1.459	690	769	14	6	8

nelle Frazioni di censimento, nelle Provincie e nei Compartimenti

Provincia di Pavia

POPOLAZIONE TEMPORANEAMENTE ASSENTE									POPOLAZIONE RESIDENTE			COMUNI E FRAZIONI DI CENSIMENTO
IN COMPLESSO			CHE SI TROVAVA						(legale)			
			in altri Comuni del Regno			nelle Colonie e all' Estero			M F	M	F	
M	F		M	F		M	F					
14	15	16	17	18	19	20	21	22	23	24	25	26
79	50	29	72	43	29	7	7	—	1.779	899	880	<b>Frascarolo</b>
76	48	28	69	41	28	7	7	—	1.608	808	800	Frascarolo
3	2	1	3	2	1	—	—	—	171	91	80	Abbazia
28	12	16	28	12	16	—	—	—	641	328	313	<b>Gallivola</b>
27	17	10	25	15	10	2	2	—	755	352	403	<b>Gambarana</b>
20	12	8	18	10	8	2	2	—	547	240	307	Gambarana
5	4	1	5	4	1	—	—	—	152	78	74	San Martino
2	1	1	2	1	1	—	—	—	56	34	22	Cambiò
163	95	68	162	94	68	1	1	—	6.049	3.023	3.026	<b>Gambolò</b>
138	76	62	137	75	62	1	1	—	4.231	2.090	2.141	Gambolò
6	6	—	6	6	—	—	—	—	648	326	322	Garbana
11	6	5	11	6	5	—	—	—	652	323	329	Remondò
8	7	1	8	7	1	—	—	—	518	284	234	Stradella
123	71	52	118	66	52	5	5	—	7.354	3.593	3.761	<b>Garlasco</b>
120	70	50	116	66	50	4	4	—	6.618	3.217	3.401	Garlasco
3	1	2	2	—	2	1	1	—	736	376	360	San Biagio
26	12	14	26	12	14	—	—	—	629	322	307	<b>Genzone</b>
38	17	21	38	17	21	—	—	—	870	456	414	<b>Gerenzago</b>
100	46	54	100	46	54	—	—	—	3.222	1.666	1.556	<b>Giussago</b>
28	12	16	28	12	16	—	—	—	730	380	350	Giussago
12	6	6	12	6	6	—	—	—	223	116	107	Casatico
13	8	5	13	8	5	—	—	—	481	236	245	Carpignano *
10	4	6	10	4	6	—	—	—	543	291	252	Liconasco *
13	6	7	13	6	7	—	—	—	384	194	190	Guinzano *
11	6	5	11	6	5	—	—	—	393	208	185	Basélica Bologna *
13	4	9	13	4	9	—	—	—	468	241	227	Turago Bordone *
129	58	71	115	46	69	14	12	2	2.367	1.176	1.191	<b>Godiasco</b>
50	21	29	43	15	28	7	6	1	966	470	496	Godiasco
26	8	18	25	7	18	1	1	—	620	315	305	San Giovanni
6	2	4	5	1	4	1	1	—	210	101	109	Alta Colina
47	27	20	42	23	19	5	4	1	571	290	281	Sálice Terme
33	7	26	33	7	26	—	—	—	621	337	284	<b>Golferenzo</b>
42	24	18	42	24	18	—	—	—	2.691	1.333	1.358	<b>Gravellona</b>
34	19	15	34	19	15	—	—	—	2.114	1.048	1.066	Gravellona
8	5	3	8	5	3	—	—	—	577	285	292	Barbavara
130	64	66	124	58	66	6	6	—	3.974	1.971	2.003	<b>Gropello Cairoli</b>
45	17	28	44	17	27	1	—	1	1.537	749	788	<b>Inverno</b>
22	8	14	21	8	13	1	—	1	895	436	459	Inverno
23	9	14	23	9	14	—	—	—	642	313	329	Monteleone
43	32	11	43	32	11	—	—	—	2.991	1.550	1.441	<b>Landriano</b>
38	28	10	38	28	10	—	—	—	2.492	1.284	1.208	Landriano
5	4	1	5	4	1	—	—	—	499	266	233	Pairana
51	35	16	44	28	16	7	7	—	1.510	725	785	<b>Langosco</b>

## Popolazione presente, temporaneamente assente e residente nei Comuni,

### LOMBARDIA

COMUNI E FRAZIONI DI CENSIMENTO	ALTIME- TRIA m. s/m	SUPERFICIE TERRI- TORIALE ha.	DENSITÀ PER km.²	POPOLAZIONE PRESENTE (di fatto)								
				IN COMPLESSO			CON DIMORA					
				M	F	M	abituale			temporanea		
							M	F	M	M	F	
1	2	3	4	5	6	7	8	9	10	11	12	13
<b>Lardirago</b> . . . . .	83	1.647	145	2.394	1.192	1.202	2.368	1.180	1.188	26	12	14
Lardirago . . . . .	—	—	—	1.347	670	677	1.328	662	666	19	8	11
Sant'Alessio con Via- lone *	—	—	—	554	276	278	548	272	276	6	4	2
Vialone . . . . .	—	—	—	147	74	73	145	73	72	2	1	1
Ceranova *	—	—	—	493	246	247	492	246	246	1	—	1
<b>Linarolo</b> . . . . .	76	1.225	202	2.473	1.239	1.234	2.463	1.235	1.228	10	4	6
Linarolo . . . . .	—	—	—	1.493	751	742	1.486	748	738	7	3	4
San Leonardo . . . . .	—	—	—	980	488	492	977	487	490	3	1	2
<b>Lirio</b> . . . . .	265	173	280	485	257	228	481	253	228	4	4	—
<b>Lomello</b> . . . . .	96	2.224	126	2.807	1.344	1.463	2.743	1.327	1.416	64	17	47
<b>Lungavilla</b> . . . . .	75	688	261	1.793	892	901	1.761	873	888	32	19	13
<b>Maghero</b> . . . . .	76	509	359	1.826	912	914	1.777	890	887	49	22	27
<b>Marcignago</b> . . . . .	93	1.013	175	1.772	926	846	1.764	922	842	8	4	4
Marcignago . . . . .	—	—	—	1.369	716	653	1.364	713	651	5	3	2
Divisa . . . . .	—	—	—	162	81	81	161	80	81	1	1	—
Colombarola . . . . .	—	—	—	241	129	112	239	129	110	2	—	2
<b>Marzano</b> . . . . .	78	922	138	1.273	650	623	1.237	634	603	36	16	20
Marzano . . . . .	—	—	—	584	284	300	572	277	295	12	7	5
Castel Lambro . . . . .	—	—	—	243	132	111	231	129	102	12	3	9
Spirago . . . . .	—	—	—	446	234	212	434	228	206	12	6	6
<b>Mede</b> . . . . .	93	3.319	183	6.071	2.799	3.272	5.933	2.733	3.200	138	66	72
Mede . . . . .	—	—	—	5.021	2.248	2.773	4.922	2.201	2.721	99	47	52
Góido *	—	—	—	334	168	166	328	165	163	6	3	3
Tortorolo . . . . .	—	—	—	349	184	165	324	172	152	25	12	13
Parzano . . . . .	—	—	—	367	199	168	359	195	164	8	4	4
<b>Mencónico</b> . . . . .	730	2.828	46	1.291	686	605	1.286	683	603	5	3	2
Mencónico . . . . .	—	—	—	659	354	305	657	353	304	2	1	1
San Pietro . . . . .	—	—	—	378	202	176	375	200	175	3	2	1
Costa Montemartino . . . . .	—	—	—	254	130	124	254	130	124	—	—	—
<b>Mezzana Bigli</b> . . . . .	76	1.939	125	2.430	1.173	1.257	2.410	1.162	1.248	20	11	9
Mezzana Bigli . . . . .	—	—	—	1.352	640	712	1.347	637	710	5	3	2
Casoni Borroni . . . . .	—	—	—	484	245	239	477	241	236	7	4	3
Balossa Bigli . . . . .	—	—	—	594	288	306	586	284	302	8	4	4
<b>Mezzana Rabattono</b> . . . . .	68	777	97	755	376	379	742	367	375	13	9	4
<b>Mezzanino</b> . . . . .	62	1.286	131	1.681	851	830	1.663	842	821	18	9	9
Mezzanino . . . . .	—	—	—	325	154	171	319	152	167	6	2	4
Malpensata . . . . .	—	—	—	305	153	152	301	151	150	4	2	2
Busca . . . . .	—	—	—	374	196	178	369	192	177	5	4	1
Palazzo . . . . .	—	—	—	341	178	163	339	177	162	2	1	1
Bovina . . . . .	—	—	—	336	170	166	335	170	165	1	—	1
<b>Mirabello ed Uniti di Pavia</b>	84	1.005	252	2.532	1.315	1.217	2.505	1.303	1.202	27	12	15
<b>Miradolo</b> . . . . .	72	962	346	3.326	1.648	1.678	3.298	1.635	1.663	28	13	15
Miradolo . . . . .	—	—	—	2.522	1.258	1.264	2.495	1.245	1.250	27	13	14
Camporinaldo . . . . .	—	—	—	804	390	414	803	390	413	1	—	1

nelle Frazioni di censimento, nelle Provincie e nei Compartimenti

Provincia di Pavia

POPOLAZIONE TEMPORANEAMENTE ASSENTE									POPOLAZIONE RESIDENTE			COMUNI E FRAZIONI DI CENSIMENTO
IN COMPLESSO			CHE SI TROVAVA						(legale)			
M	F	T	in altri Comuni del Regno			nelle Colonie e all' Estero			M	F	T	
			M	F	T	M	F	T				
14	15	16	17	18	19	20	21	22	23	24	25	26
61	31	30	61	31	30	—	—	—	2.429	1.211	1.218	<b>Lardirago</b>
32	14	18	32	14	18	—	—	—	1.360	676	684	Lardirago
10	6	4	10	6	4	—	—	—	558	278	280	Sant'Aléssio con Vialone *
r	r	—	r	r	—	—	—	—	r46	77	77	Vialone *
19	11	8	19	11	8	—	—	—	511	257	254	Ceranova *
17	5	12	17	5	12	—	—	—	2.480	1.240	1.240	<b>Linarolo</b>
14	3	11	14	3	11	—	—	—	1.500	751	749	Linarolo
3	2	1	3	2	1	—	—	—	980	489	491	San Leonardo
18	5	13	18	5	13	—	—	—	499	258	241	<b>Lirio</b>
138	88	50	121	71	50	17	17	—	2.881	1.415	1.466	<b>Lomello</b>
79	39	40	78	38	40	1	1	—	1.840	912	928	<b>Lungavilla</b>
99	44	55	95	40	55	4	4	—	1.876	934	942	<b>Maghero</b>
57	12	45	56	11	45	1	1	—	1.821	934	887	<b>Marcignago</b>
44	6	38	43	5	38	1	1	—	1.408	719	689	Marcignago
3	1	2	3	1	2	—	—	—	164	81	83	Divisa
10	5	5	10	5	5	—	—	—	249	134	115	Colombarola
43	23	20	42	22	20	1	1	—	1.280	657	623	<b>Marzano</b>
24	16	8	23	15	8	1	1	—	596	293	303	Marzano
5	2	3	5	2	3	—	—	—	236	131	105	Castel Lambro
14	5	9	14	5	9	—	—	—	448	233	215	Spirago
269	168	101	169	88	81	100	80	20	6.202	2.901	3.301	<b>Mede</b>
251	158	93	153	80	73	98	78	20	5.173	2.359	2.814	Mede
8	5	3	7	4	3	1	1	—	336	170	166	Góido *
8	3	5	7	2	5	1	1	—	332	175	157	Tortorolo
2	2	—	2	2	—	—	—	—	361	197	164	Parzano
9	5	4	9	5	4	—	—	—	1.295	688	607	<b>Mencónico</b>
2	2	—	2	2	—	—	—	—	659	355	304	Mencónico
5	2	3	5	2	3	—	—	—	380	202	178	San Pietro
2	1	1	2	1	1	—	—	—	256	131	125	Costa Montemartino
89	35	54	89	35	54	—	—	—	2.499	1.197	1.302	<b>Mezzana Bigli</b>
68	28	40	68	28	40	—	—	—	1.415	665	750	Mezzana Bigli
8	4	4	8	4	4	—	—	—	485	245	240	Casoni Borroni
13	3	10	13	3	10	—	—	—	599	287	312	Balossa Bigli
51	27	24	47	23	24	4	4	—	793	394	399	<b>Mezzana Rabattone</b>
46	29	17	42	25	17	4	4	—	1.709	871	838	<b>Mezzanino</b>
8	7	1	5	4	1	3	3	—	327	159	168	Mezzanino
8	5	3	8	5	3	—	—	—	309	156	153	Malpensata
9	5	4	8	4	4	1	1	—	378	197	181	Busca
18	11	7	18	11	7	—	—	—	357	188	169	Palazzo
3	1	2	3	1	2	—	—	—	338	171	167	Bovina
72	33	39	71	33	38	1	—	1	2.577	1.336	1.241	<b>Mirabello ed Uniti di Pavia</b>
128	58	70	127	58	69	1	—	1	3.426	1.693	1.733	<b>Miradolo</b>
87	37	50	86	37	49	1	—	1	2.582	1.282	1.300	Miradolo
41	21	20	41	21	20	—	—	—	844	411	433	Camporinaldo

Popolazione presente, temporaneamente assente e residente nei Comuni,

LOMBARDIA

COMUNI E FRAZIONI DI CENSIMENTO	ALTIME- TRIA m. s/m	SUPERFICIE TERRI- TORIALE ha.	DENSITÀ PER km. <sup>2</sup>	POPOLAZIONE PRESENTE (di fatto)								
				IN COMPLESSO			CON DIMORA					
							abituale			temporanea		
				M	F	TOT.	M	F	TOT.	M	F	TOT.
5	6	7	8	9	10	11	12	13				
<b>Montalto Pavese</b> . . . . .	384	1.551	110	1.713	890	823	1.681	870	811	32	20	12
Montalto Pavese . . . . .	—	—	—	1.208	622	586	1.184	608	576	24	14	10
Finlieto . . . . .	—	—	—	505	268	237	497	262	235	8	6	2
<b>Montebello</b> . . . . .	127	1.583	127	2.010	1.004	1.006	1.995	998	997	15	6	9
Montebello . . . . .	—	—	—	1.821	901	920	1.807	895	912	14	6	8
Genestrello . . . . .	—	—	—	189	103	86	188	103	85	1	—	1
<b>Montecalvo Versiggia</b> . . . . .	410	1.116	152	1.700	886	814	1.697	886	811	3	—	3
Montecalvo Versiggia . . . . .	—	—	—	634	331	303	631	331	300	3	—	3
Pornenzo . . . . .	—	—	—	515	273	242	515	273	242	—	—	—
Casella . . . . .	—	—	—	551	282	269	551	282	269	—	—	—
<b>Monteségale</b> . . . . .	426	1.483	60	897	479	418	885	472	413	12	7	5
Monteségale . . . . .	—	—	—	472	256	216	461	250	211	11	6	5
Languzzano . . . . .	—	—	—	425	223	202	424	222	202	1	1	—
<b>Monticelli Pavese</b> . . . . .	53	2.020	70	1.419	729	690	1.389	709	680	30	20	10
<b>Montù Beccaria</b> . . . . .	277	1.560	235	3.666	1.911	1.755	3.653	1.902	1.751	13	9	4
Montù Beccaria . . . . .	—	—	—	1.447	716	731	1.439	711	728	8	5	3
Poggiolo . . . . .	—	—	—	826	432	394	825	431	394	1	1	—
Costa Montefedele . . . . .	—	—	—	801	435	366	801	435	366	—	—	—
Cá Bianca . . . . .	—	—	—	592	328	264	588	325	263	4	3	1
<b>Montù Berchielli</b> . . . . .	281	762	54	410	218	192	408	217	191	2	1	1
Molghedo . . . . .	—	—	—	127	64	63	127	64	63	—	—	—
Villa . . . . .	—	—	—	88	50	38	86	49	37	2	1	1
Vallorsa . . . . .	—	—	—	195	104	91	195	104	91	—	—	—
<b>Mornico Losana</b> . . . . .	284	819	184	1.506	765	741	1.486	757	729	20	8	12
Mornico Losana . . . . .	—	—	—	1.049	530	519	1.040	529	511	9	1	8
Ca' di Madama . . . . .	—	—	—	457	235	222	446	228	218	11	7	4
<b>Mortara</b> . . . . .	108	5.212	210	10.930	5.195	5.735	10.604	5.021	5.583	326	174	152
<b>Nicorvo</b> . . . . .	115	816	109	888	429	459	866	423	443	22	6	16
<b>Olévano di Lomellina</b> . . . . .	108	1.542	94	1.446	720	726	1.426	714	712	20	6	14
<b>Ottobiano</b> . . . . .	96	2.455	87	2.137	1.037	1.100	2.083	1.006	1.077	54	31	23
<b>Palestro</b> . . . . .	121	1.873	176	3.294	1.620	1.674	3.271	1.607	1.664	23	13	10
Palestro . . . . .	—	—	—	3.019	1.471	1.548	2.999	1.461	1.538	20	10	10
Pizzarosto . . . . .	—	—	—	275	149	126	272	146	126	3	3	—
<b>Pancarana</b> . . . . .	68	616	106	653	315	338	648	314	334	5	1	4
<b>Parona</b> . . . . .	113	934	174	1.623	760	863	1.607	754	853	16	6	10
<b>Pavia</b> . . . . .	77	3.189	1.578	50.325	24.609	25.716	48.020	23.118	24.902	2.305	1.491	814
Pavia . . . . .	—	—	—	30.132	14.530	15.602	28.024	13.164	14.860	2.108	1.366	742
Borgo Calvenzano . . . . .	—	—	—	3.551	1.796	1.755	3.530	1.780	1.750	21	16	5
Borgo Ticino . . . . .	—	—	—	3.299	1.625	1.674	3.270	1.605	1.665	29	20	9
Sobborgo Stazioni . . . . .	—	—	—	5.202	2.646	2.556	5.104	2.584	2.520	98	62	36
San Lanfranco . . . . .	—	—	—	2.174	1.092	1.082	2.157	1.082	1.075	17	10	7
San Pietro in Verzolo . . . . .	—	—	—	5.967	2.920	3.047	5.935	2.903	3.032	32	17	15



nelle Frazioni di censimento, nelle Province e nei Compartimenti

*Provincia di Pavia*

POPOLAZIONE TEMPORANEAMENTE ASSENTE									POPOLAZIONE RESIDENTE			COMUNI E FRAZIONI DI CENSIMENTO
IN COMPLESSO			CHE SI TROVAVA						(legale)			
			in altri Comuni del Regno			nelle Colonie e all'Estero						
M	F		M	F		M	F		M	F		
14	15	16	17	18	19	20	21	22	23	24	25	26
52	21	31	51	21	30	1	—	1	1.733	891	842	<b>Montalto Pavese</b>
39	20	19	39	20	19	—	—	—	1.223	628	595	Montalto Pavese
13	1	12	12	1	11	1	—	1	510	263	247	Finlieto
153	81	72	146	75	71	7	6	1	2.148	1.079	1.069	<b>Montebello</b>
146	76	70	139	70	69	7	6	1	1.953	971	982	Montebello
7	5	2	7	5	2	—	—	—	195	108	87	Genestrello
81	41	40	77	37	40	4	4	—	1.778	927	851	<b>Montecalvo Versiggia</b>
50	27	23	46	23	23	4	4	—	681	358	323	Montecalvo Versiggia
11	3	8	11	3	8	—	—	—	526	276	250	Pornenzo
20	11	9	20	11	9	—	—	—	571	293	278	Casella
22	8	14	22	8	14	—	—	—	907	480	427	<b>Monteségale</b>
10	4	6	10	4	6	—	—	—	471	254	217	Monteségale
12	4	8	12	4	8	—	—	—	436	226	210	Languzzano
94	57	37	82	45	37	12	12	—	1.483	766	717	<b>Monticelli Pavese</b>
269	96	173	269	96	173	—	—	—	3.922	1.998	1.924	<b>Montù Beccaria</b>
120	44	76	120	44	76	—	—	—	1.559	755	804	Montù Beccaria
42	19	23	42	19	23	—	—	—	867	450	417	Poggiolo
64	21	43	64	21	43	—	—	—	865	456	409	Costa Montefedele
43	12	31	43	12	31	—	—	—	631	337	294	Cá Bianca
12	2	10	12	2	10	—	—	—	420	219	201	<b>Montù Berchielli</b>
5	2	3	5	2	3	—	—	—	132	66	66	Molghedo
2	—	2	2	—	2	—	—	—	88	49	39	Villa
5	—	5	5	—	5	—	—	—	200	104	96	Vallorsa
42	24	18	42	24	18	—	—	—	1.528	781	747	<b>Mornico Losana</b>
24	12	12	24	12	12	—	—	—	1.064	541	523	Mornico Losana
18	12	6	18	12	6	—	—	—	464	240	224	Ca' di Madama
241	140	101	240	139	101	1	1	—	10.845	5.161	5.684	<b>Mortara</b>
19	10	9	19	10	9	—	—	—	885	433	452	<b>Nicorvo</b>
30	14	16	30	14	16	—	—	—	1.456	728	728	<b>Olévano di Lomellina</b>
59	33	26	57	31	26	2	2	—	2.142	1.039	1.103	<b>Ottobiano</b>
48	34	14	46	32	14	2	2	—	3.319	1.641	1.678	<b>Palestro</b>
45	34	11	43	32	11	2	2	—	3.044	1.495	1.549	Palestro
3	—	3	3	—	3	—	—	—	275	146	129	Pizzarosto
14	7	7	14	7	7	—	—	—	662	321	341	<b>Pancarana</b>
38	19	17	36	19	17	—	—	—	1.643	773	870	<b>Parona</b>
1.054	527	527	989	477	512	65	50	15	49.074	23.645	25.429	<b>Pavia</b>
742	357	385	689	314	375	53	43	10	28.766	13.521	15.245	Pavia
44	18	26	43	18	25	1	—	1	3.574	1.798	1.776	Borge Calvenzano
36	22	14	33	19	14	3	3	—	3.306	1.627	1.679	Borgo Ticino
121	68	53	115	65	50	6	3	3	5.225	2.652	2.573	Sobborgo Stazioni
25	17	8	24	16	8	1	1	—	2.182	1.099	1.083	San Lanfranco
86	45	41	85	45	40	1	—	1	6.021	2.948	3.073	San Pietro in Verzolo

Popolazione presente, temporaneamente assente e residente nei Comuni,

LOMBARDIA

COMUNI E FRAZIONI DI CENSIMENTO	ALTIME- TRIA m. s/m	SUPERFICIE TERRI- TORIALE ha.	DENSITÀ PER km.²	POPOLAZIONE PRESENTE (di fatto)								
				IN COMPLESSO			CON DIMORA					
				M F	M	F	abituale			temporanea		
							M F	M	F	M F	M	F
1	2	3	4	5	6	7	8	9	10	11	12	13
<b>Pietra de' Giorgi . . . . .</b>	<b>337</b>	<b>1.104</b>	<b>187</b>	<b>2.069</b>	<b>1.084</b>	<b>985</b>	<b>2.060</b>	<b>1.079</b>	<b>981</b>	<b>9</b>	<b>5</b>	<b>4</b>
Pietra de' Giorgi . . . . .	—	—	—	707	367	340	700	363	337	7	4	3
Pecorara . . . . .	—	—	—	417	215	202	416	215	201	1	—	1
Scorzoletta . . . . .	—	—	—	945	502	443	944	501	443	1	1	—
<b>Pieve Albignola . . . . .</b>	<b>85</b>	<b>1.765</b>	<b>82</b>	<b>1.456</b>	<b>723</b>	<b>733</b>	<b>1.445</b>	<b>719</b>	<b>726</b>	<b>11</b>	<b>4</b>	<b>7</b>
Pieve Albignola . . . . .	—	—	—	1.102	536	566	1.091	532	559	11	4	7
Cascinotto . . . . .	—	—	—	354	187	167	354	187	167	—	—	—
<b>Pieve del Cáiro . . . . .</b>	<b>80</b>	<b>2.551</b>	<b>129</b>	<b>3.300</b>	<b>1.557</b>	<b>1.743</b>	<b>3.242</b>	<b>1.532</b>	<b>1.710</b>	<b>58</b>	<b>25</b>	<b>33</b>
Pieve del Cáiro . . . . .	—	—	—	2.428	1.108	1.320	2.387	1.089	1.298	41	19	22
Cáiro . . . . .	—	—	—	421	212	209	412	209	203	9	3	6
Cascino Nuove . . . . .	—	—	—	315	164	151	313	163	150	2	1	1
Gállia . . . . .	—	—	—	136	73	63	130	71	59	6	2	4
<b>Pieve Porto Morone . . . . .</b>	<b>59</b>	<b>1.633</b>	<b>220</b>	<b>3.587</b>	<b>1.798</b>	<b>1.789</b>	<b>3.536</b>	<b>1.771</b>	<b>1.765</b>	<b>51</b>	<b>27</b>	<b>24</b>
Pieve Porto Morone . . . . .	—	—	—	2.698	1.339	1.359	2.662	1.321	1.341	36	18	18
Casoni . . . . .	—	—	—	889	459	430	874	450	424	15	9	6
<b>Pinarolo Po . . . . .</b>	<b>67</b>	<b>1.115</b>	<b>144</b>	<b>1.605</b>	<b>814</b>	<b>791</b>	<b>1.591</b>	<b>807</b>	<b>784</b>	<b>14</b>	<b>7</b>	<b>7</b>
Pinarolo Po . . . . .	—	—	—	1.006	506	500	993	499	494	13	7	6
Negrera . . . . .	—	—	—	133	69	64	132	69	63	1	—	—
Castellazzo . . . . .	—	—	—	241	125	116	241	125	116	—	—	—
Cá de' Giorgi . . . . .	—	—	—	225	114	111	225	114	111	—	—	—
<b>Pizzale . . . . .</b>	<b>78</b>	<b>726</b>	<b>184</b>	<b>1.333</b>	<b>663</b>	<b>670</b>	<b>1.309</b>	<b>651</b>	<b>658</b>	<b>24</b>	<b>12</b>	<b>12</b>
Pizzale . . . . .	—	—	—	982	488	494	970	479	491	12	9	3
Porana . . . . .	—	—	—	351	175	176	339	172	167	12	3	9
<b>Ponte Nizza . . . . .</b>	<b>262</b>	<b>3.324</b>	<b>64</b>	<b>2.131</b>	<b>1.130</b>	<b>1.001</b>	<b>2.070</b>	<b>1.088</b>	<b>982</b>	<b>61</b>	<b>42</b>	<b>19</b>
San Ponzo Sémola * . . . . .	—	—	—	384	212	172	377	211	166	7	1	6
Pizzocorno * . . . . .	—	—	—	679	352	327	657	337	320	22	15	7
San'Alberto . . . . .	—	—	—	119	61	58	117	58	57	4	3	2
Cécima * . . . . .	—	—	—	656	346	310	632	325	307	24	21	3
Trebbiano Nizza * . . . . .	—	—	—	412	220	192	404	215	189	8	5	3
<b>Portálbera . . . . .</b>	<b>64</b>	<b>468</b>	<b>341</b>	<b>1.597</b>	<b>789</b>	<b>808</b>	<b>1.591</b>	<b>785</b>	<b>806</b>	<b>6</b>	<b>4</b>	<b>2</b>
<b>Pregola . . . . .</b>	<b>1.005</b>	<b>4.638</b>	<b>57</b>	<b>2.634</b>	<b>1.362</b>	<b>1.272</b>	<b>2.619</b>	<b>1.355</b>	<b>1.264</b>	<b>15</b>	<b>7</b>	<b>8</b>
Colleri . . . . .	—	—	—	766	392	374	765	392	373	1	—	1
Lama . . . . .	—	—	—	350	190	160	347	189	158	3	1	2
Corbesassi . . . . .	—	—	—	619	328	291	617	328	289	2	—	2
Barostro . . . . .	—	—	—	517	259	258	513	256	257	4	3	1
Pregola . . . . .	—	—	—	382	193	189	377	190	187	5	3	2
<b>Redavalle . . . . .</b>	<b>85</b>	<b>547</b>	<b>241</b>	<b>1.321</b>	<b>664</b>	<b>657</b>	<b>1.307</b>	<b>656</b>	<b>651</b>	<b>14</b>	<b>8</b>	<b>6</b>
<b>Retórbido . . . . .</b>	<b>169</b>	<b>1.167</b>	<b>170</b>	<b>1.983</b>	<b>980</b>	<b>1.003</b>	<b>1.979</b>	<b>978</b>	<b>1.001</b>	<b>4</b>	<b>2</b>	<b>2</b>
Retórbido . . . . .	—	—	—	1.826	898	928	1.822	896	926	4	2	2
Murisasco . . . . .	—	—	—	157	82	75	157	82	75	—	—	—
<b>Rivanazzano . . . . .</b>	<b>157</b>	<b>2.904</b>	<b>107</b>	<b>3.094</b>	<b>1.528</b>	<b>1.566</b>	<b>3.051</b>	<b>1.513</b>	<b>1.538</b>	<b>43</b>	<b>15</b>	<b>28</b>
Rivanazzano . . . . .	—	—	—	2.655	1.301	1.354	2.616	1.287	1.329	39	14	25
Nazzano . . . . .	—	—	—	439	227	212	435	226	209	4	1	3
<b>Róbbio . . . . .</b>	<b>119</b>	<b>4.034</b>	<b>147</b>	<b>5.917</b>	<b>2.845</b>	<b>3.072</b>	<b>5.848</b>	<b>2.820</b>	<b>3.028</b>	<b>69</b>	<b>25</b>	<b>44</b>
<b>Robecco Pavese . . . . .</b>	<b>75</b>	<b>692</b>	<b>122</b>	<b>841</b>	<b>426</b>	<b>415</b>	<b>829</b>	<b>417</b>	<b>412</b>	<b>12</b>	<b>9</b>	<b>3</b>
<b>Rocca de' Giorgi . . . . .</b>	<b>227</b>	<b>969</b>	<b>56</b>	<b>538</b>	<b>303</b>	<b>235</b>	<b>513</b>	<b>288</b>	<b>225</b>	<b>25</b>	<b>15</b>	<b>10</b>

nelle Frazioni di censimento, nelle Province e nei Compartimenti

*Provincia di Pavia*

POPOLAZIONE TEMPORANEAMENTE ASSENTE									POPOLAZIONE RESIDENTE			COMUNI E FRAZIONI DI CENSIMENTO
IN COMPLESSO			CHE SI TROVAVA						(legale)			
			in altri Comuni del Regno			nelle Colonie e all' Estero			M F	M	F	
M	F		M	F		M	F					
14	15	16	17	18	19	20	21	22	23	24	25	26
68	26	42	68	26	42	—	—	—	2.128	1.105	1.023	<b>Pietra de' Giorgi</b>
23	7	16	23	7	16	—	—	—	723	370	353	Pietra de' Giorgi
9	4	5	9	4	5	—	—	—	425	219	206	Pecorara
36	15	21	36	15	21	—	—	—	980	516	464	Scorzoletta
48	34	14	29	15	14	19	19	—	1.493	753	740	<b>Pieve Albignola</b>
39	26	13	25	12	13	14	14	—	1.130	558	572	Pieve Albignola
9	8	1	4	3	1	5	5	—	363	195	168	Cascinotto
139	68	71	127	56	71	12	12	—	3.381	1.600	1.781	<b>Pieve del Cáiro</b>
109	56	53	100	47	53	9	9	—	2.496	1.145	1.351	Pieve del Cáiro
18	9	9	15	6	9	3	3	—	490	218	212	Cáiro
10	2	8	10	2	8	—	—	—	323	165	158	Cascine Nuove
2	1	1	2	1	1	—	—	—	132	72	60	Gállia
204	102	102	196	94	102	8	8	—	3.740	1.873	1.867	<b>Pieve Porto Morone</b>
184	89	95	180	85	95	4	4	—	2.846	1.410	1.436	Pieve Porto Morone
20	13	7	16	9	7	4	4	—	894	463	431	Casoni
41	20	21	41	20	21	—	—	—	1.632	827	805	<b>Pinarolo Po</b>
31	14	17	31	14	17	—	—	—	1.024	513	511	Pinarolo Po
2	—	2	2	—	2	—	—	—	134	69	65	Negrera
6	4	2	6	4	2	—	—	—	247	129	118	Castellazzo
2	2	—	2	2	—	—	—	—	227	116	111	Cá de' Giorgi
30	15	15	30	15	15	—	—	—	1.339	666	673	<b>Pizzale</b>
21	9	12	21	9	12	—	—	—	991	488	503	Pizzale
9	6	3	9	6	3	—	—	—	348	178	170	Porana
83	33	50	83	33	50	—	—	—	2.153	1.121	1.032	<b>Ponte Nizza</b>
9	5	4	9	5	4	—	—	—	386	216	170	San Ponso Sémola *
17	9	8	17	9	8	—	—	—	674	346	328	Pizzocorno *
—	—	—	—	—	—	—	—	—	111	57	57	San' Alberto
25	10	15	25	10	15	—	—	—	657	335	322	Cécima *
32	9	23	32	9	23	—	—	—	436	224	212	Trebbiano Nizza *
43	29	14	41	27	14	2	2	—	1.634	814	820	<b>Portálbera</b>
34	22	12	33	21	12	1	1	—	2.653	1.377	1.276	<b>Pregola</b>
3	3	—	3	3	—	—	—	—	768	395	373	Colleri
3	—	3	3	—	3	—	—	—	350	189	161	Lama
16	9	7	16	9	7	—	—	—	633	337	296	Corbesassi
8	8	—	7	7	—	1	1	—	521	264	257	Barostro
4	2	2	4	2	2	—	—	—	381	192	189	Pregola
57	27	30	57	27	30	—	—	—	1.364	683	681	<b>Redavalle</b>
71	40	31	65	34	31	6	6	—	2.050	1.018	1.032	<b>Retórbido</b>
71	40	31	65	34	31	6	6	—	1.893	936	957	Retórbido
—	—	—	—	—	—	—	—	—	157	82	75	Murisasco
167	92	75	163	88	75	4	4	—	3.218	1.605	1.613	<b>Rivanazzano</b>
155	86	69	151	82	69	4	4	—	2.771	1.373	1.398	Rivanazzano
12	6	6	12	6	6	—	—	—	447	232	215	Nazzano
155	91	64	145	81	64	10	10	—	6.003	2.911	3.092	<b>Róbbio</b>
41	20	21	38	17	21	3	3	—	870	437	433	<b>Robecco Pavese</b>
8	2	6	8	2	6	—	—	—	521	290	231	<b>Rocca de' Giorgi</b>

Popolazione presente, temporaneamente assente e residente nei Comuni,

LOMBARDIA

COMUNI E FRAZIONI DI CENSIMENTO	ALTIME- TRIA m. s/m	SUPERFICIE TERRI- TORIALE ha.	DENSITÀ PER km. <sup>2</sup>	POPOLAZIONE PRESENTE (di fatto)								
				IN COMPLESSO			CON DIMORA					
							abituale			temporanea		
				M	F		M	F		M	F	
5	6	7	8	9	10	11	12	13				
<b>Rocca Susella</b> . . . . .	549	1.288	69	892	464	428	888	464	424	4	—	4
Rocca Susella . . . . .	—	—	—	263	125	138	260	125	135	3	—	3
Chiusano . . . . .	—	—	—	314	173	141	314	173	141	—	—	—
Gaminara . . . . .	—	—	—	159	77	82	159	77	82	—	—	—
San Zaccaria . . . . .	—	—	—	156	89	67	155	89	66	1	—	1
<b>Rognano</b> . . . . .	95	922	56	516	254	262	515	253	262	1	1	—
Rognano . . . . .	—	—	—	121	62	59	121	62	59	—	—	—
Villarasca . . . . .	—	—	—	143	70	73	143	70	73	—	—	—
Soncino . . . . .	—	—	—	252	122	130	251	121	130	1	1	—
Cavagnate . . . . .	—	—	—	40	19	21	39	18	21	1	1	—
<b>Romagnese</b> . . . . .	635	2.987	85	2.539	1.317	1.222	2.524	1.314	1.210	15	3	12
Romagnese . . . . .	—	—	—	523	254	269	519	253	265	4	1	3
Costa . . . . .	—	—	—	784	428	356	780	427	353	4	1	3
Gabbione . . . . .	—	—	—	613	302	311	609	301	303	4	1	3
Casa Matti . . . . .	—	—	—	619	333	286	616	333	283	3	—	3
<b>Roncaro</b> . . . . .	81	495	100	495	250	245	495	250	245	—	—	—
<b>Rosasco</b> . . . . .	114	1.981	90	1.783	834	949	1.773	829	944	10	5	5
Rosasco . . . . .	—	—	—	1.318	602	716	1.308	597	711	10	5	5
Rivoitella . . . . .	—	—	—	465	232	233	465	232	233	—	—	—
<b>Roveskala</b> . . . . .	250	829	251	2.079	1.044	1.035	2.063	1.038	1.025	16	6	10
Roveskala . . . . .	—	—	—	1.403	701	702	1.392	697	695	11	4	7
Scazzolino . . . . .	—	—	—	676	343	333	671	341	330	5	2	3
Pieve . . . . .	—	—	—	280	142	138	276	141	135	4	1	3
<b>Ruino</b> . . . . .	493	1.821	84	1.530	799	731	1.528	798	730	2	1	1
Ruino . . . . .	—	—	—	392	196	196	392	196	196	—	—	—
Pometo . . . . .	—	—	—	659	339	320	659	339	320	—	—	—
Torre degli Alberi . . . . .	—	—	—	283	155	128	281	154	127	2	1	1
Canaverra . . . . .	—	—	—	196	109	87	196	109	87	—	—	—
<b>San Cíprano Po</b> . . . . .	63	837	97	816	416	400	815	415	400	1	1	—
<b>San Damiano al Colle</b> . . . . .	216	644	272	1.752	898	854	1.724	885	839	28	13	15
Villa Marone . . . . .	—	—	—	463	230	233	448	224	224	15	6	9
Mondónico . . . . .	—	—	—	238	126	112	238	126	112	—	—	—
Casalunga . . . . .	—	—	—	212	112	100	209	109	100	3	3	—
Boffalora . . . . .	—	—	—	145	76	69	143	75	68	2	1	1
<b>San Genésio ed Uniti</b> . . . . .	87	878	157	1.376	726	650	1.363	718	645	13	8	5
San Genésio . . . . .	—	—	—	730	394	336	717	386	331	13	8	5
Ponte Carate . . . . .	—	—	—	332	174	158	332	174	158	—	—	—
Comairano . . . . .	—	—	—	314	158	156	314	158	156	—	—	—
<b>San Giórgio di Lomellina</b> . . . . .	99	2.589	98	2.541	1.208	1.333	2.509	1.192	1.317	32	16	16
<b>San Martino Siccomário</b> . . . . .	63	1.431	145	2.072	1.051	1.021	2.060	1.047	1.013	12	4	8
<b>Sannazzaro de' Burgondi</b> . . . . .	83	2.269	177	4.013	1.913	2.100	3.937	1.882	2.055	76	31	45
Sannazzaro de' Burgon- di . . . . .	—	—	—	3.048	1.436	1.612	2.975	1.405	1.570	73	31	42
Savóia . . . . .	—	—	—	965	477	488	962	477	485	3	—	3
<b>Santa Cristina e Bissone</b> . . . . .	71	2.220	112	2.485	1.279	1.206	2.454	1.260	1.194	31	19	12
Santa Cristina . . . . .	—	—	—	1.801	921	880	1.774	904	870	27	17	10
Bissone . . . . .	—	—	—	684	358	326	680	356	324	4	2	2

nelle Frazioni di censimento, nelle Province e nei Compartimenti

Provincia di Pavia

POPOLAZIONE TEMPORANEAMENTE ASSENTE									POPOLAZIONE RESIDENTE			COMUNI E FRAZIONI DI CENSIMENTO
IN COMPLESSO			CHE SI TROVAVA						(legale)			
			in altri Comuni del Regno			nelle Colonie e all' Estero						
M	F		M	F		M	F		M	F		
14	15	16	17	18	19	20	21	22	23	24	25	26
14	5	9	14	5	9	—	—	—	902	469	433	<b>Rocca Susella</b>
6	3	3	6	3	3	—	—	—	266	128	138	Rocca Susella
4	1	3	4	1	3	—	—	—	318	174	144	Chiusano
2	—	2	2	—	2	—	—	—	161	77	84	Gaminara
2	1	1	2	1	1	—	—	—	157	90	67	San Zaccaria
11	3	8	11	3	8	—	—	—	526	256	270	<b>Rognano</b>
4	2	2	4	2	2	—	—	—	125	64	61	Rognano
3	1	2	3	1	2	—	—	—	146	71	75	Villarasca
4	—	4	4	—	4	—	—	—	255	121	134	Soncino
r	—	r	r	—	r	—	—	—	40	18	22	Cavagnate
118	30	88	110	26	84	8	4	4	2.642	1.344	1.298	<b>Romagnese</b>
21	4	17	21	4	17	—	—	—	540	257	283	Romagnese
50	14	36	43	11	32	7	3	4	830	441	389	Costa
27	6	21	26	5	21	1	1	—	636	307	329	Gabbione
20	6	14	20	6	14	—	—	—	636	339	297	Casa Matti
2	—	2	2	—	2	—	—	—	497	250	247	<b>Roncaro</b>
44	24	20	38	19	19	6	5	1	1.817	853	964	<b>Rosasco</b>
36	19	17	32	16	16	4	3	1	1.344	616	728	Rosasco
8	5	3	6	3	3	2	2	—	473	237	236	Rivoltella
141	64	77	138	62	76	3	2	1	2.204	1.102	1.102	<b>Roveskala</b>
112	48	64	109	46	63	3	2	1	1.504	745	759	Roveskala
29	16	13	29	16	13	—	—	—	700	357	343	Scazzolino
9	4	5	9	4	5	—	—	—	285	145	140	Pieve
46	16	30	46	16	30	—	—	—	1.574	814	760	<b>Ruino</b>
7	3	4	7	3	4	—	—	—	399	199	200	Ruino
24	9	15	24	9	15	—	—	—	683	348	335	Pomoto
8	1	7	8	1	7	—	—	—	289	155	134	Torre degli Alberi
7	3	4	7	3	4	—	—	—	203	112	91	Canaverra
7	5	2	6	4	2	1	1	—	822	420	402	<b>San Cipriano Po</b>
118	53	65	118	53	65	—	—	—	1.842	938	904	<b>San Damiano al Colle</b>
26	9	17	26	9	17	—	—	—	474	233	241	Villa Marone
12	5	7	12	5	7	—	—	—	250	131	119	Mondónico
6	2	4	6	2	4	—	—	—	215	111	104	Casalunga
10	8	2	10	8	2	—	—	—	153	83	70	Boffalora
29	13	16	29	13	16	—	—	—	1.392	731	661	<b>San Genésio ed Uniti</b>
15	7	8	15	7	8	—	—	—	732	393	339	San Genésio
4	3	1	4	3	1	—	—	—	336	177	159	Ponte Carate
10	3	7	10	3	7	—	—	—	324	161	163	Comairano
81	51	30	64	34	30	17	17	—	2.590	1.243	1.347	<b>San Giórgio di Lomellina</b>
37	13	24	36	12	24	1	1	—	2.097	1.060	1.037	<b>San Martino Siccomário</b>
140	81	59	119	61	58	21	20	1	4.077	1.963	2.114	<b>Sannazzaro de' Burgondi</b>
113	64	49	96	48	48	17	16	1	3.088	1.469	1.619	Sannazzaro de' Burgon-
27	17	10	23	13	10	4	4	—	989	494	495	di Savóia
169	81	88	166	79	87	3	2	1	2.623	1.341	1.282	<b>Santa Cristina e Bissone</b>
140	70	70	137	68	69	3	2	1	1.914	974	940	Santa Cristina
29	11	18	29	11	18	—	—	—	709	367	342	Bissone

Popolazione presente, temporaneamente assente e residente nei Comuni,

LOMBARDIA

COMUNI E FRAZIONI DI CENSIMENTO	ALTIME- TRIA m. s/m	SUPERFICIE TERRI- TORIALE ha.	DENSITÀ PER km.²	POPOLAZIONE PRESENTE (di fatto)								
				IN COMPLESSO			CON DIMORA					
							abituale			temporanea		
				M	F	T	M	F	T	M	F	T
1	2	3	4	5	6	7	8	9	10	11	12	13
<b>Santa Giuletta . . . . .</b>	<b>95</b>	<b>1.167</b>	<b>186</b>	<b>2.174</b>	<b>1.088</b>	<b>1.086</b>	<b>2.152</b>	<b>1.074</b>	<b>1.078</b>	<b>22</b>	<b>14</b>	<b>8</b>
Santa Giuletta . . . . .	—	—	—	1.095	558	537	1.078	548	530	17	10	7
Castello . . . . .	—	—	—	632	319	313	630	318	312	2	1	1
Manzo . . . . .	—	—	—	243	114	129	240	111	129	3	3	—
Monceresino . . . . .	—	—	—	204	97	107	204	97	107	—	—	—
<b>Santa Margherita di Staf- fora</b>	<b>570</b>	<b>3.630</b>	<b>52</b>	<b>1.872</b>	<b>949</b>	<b>923</b>	<b>1.868</b>	<b>946</b>	<b>922</b>	<b>4</b>	<b>3</b>	<b>1</b>
Casanova * . . . . .	—	—	—	271	132	139	267	129	138	4	3	1
Cegni * . . . . .	—	—	—	251	132	119	251	132	119	—	—	—
Negruzzo * . . . . .	—	—	—	225	99	126	225	99	126	—	—	—
Casalstaffora * . . . . .	—	—	—	224	113	111	224	113	111	—	—	—
Fego * . . . . .	—	—	—	165	91	74	165	91	74	—	—	—
Massinigo * . . . . .	—	—	—	140	72	68	140	72	68	—	—	—
Vendemiassi * . . . . .	—	—	—	107	53	54	107	53	54	—	—	—
Sala * . . . . .	—	—	—	135	64	71	135	64	71	—	—	—
Bersanino * . . . . .	—	—	—	37	19	18	37	19	18	—	—	—
Cignolo * . . . . .	—	—	—	182	99	83	182	99	83	—	—	—
Santa Margherita di Bobbio * . . . . .	—	—	—	135	75	60	135	75	60	—	—	—
<b>Santa Maria della Versa .</b>	<b>194</b>	<b>1.866</b>	<b>183</b>	<b>3.406</b>	<b>1.724</b>	<b>1.682</b>	<b>3.374</b>	<b>1.706</b>	<b>1.668</b>	<b>32</b>	<b>18</b>	<b>14</b>
Santa Maria della Versa	—	—	—	851	423	428	826	411	415	25	12	13
Begógio . . . . .	—	—	—	297	150	147	297	150	147	—	—	—
Sannazzaro . . . . .	—	—	—	447	225	222	445	224	221	2	1	1
Donelasco * . . . . .	—	—	—	549	289	260	548	288	260	1	1	—
Ruinello . . . . .	—	—	—	65	33	32	64	32	32	1	1	—
Torrone . . . . .	—	—	—	123	63	60	123	63	60	—	—	—
Ca' Sgaroli . . . . .	—	—	—	167	85	82	166	84	82	1	1	—
Valdamonte . . . . .	—	—	—	259	126	133	259	126	133	—	—	—
Pizzofreddo . . . . .	—	—	—	401	207	194	401	207	194	—	—	—
Soriasco . . . . .	—	—	—	365	184	181	362	181	181	3	3	—
Valdonica . . . . .	—	—	—	70	35	35	70	35	35	—	—	—
<b>Sant'Ángelo Lomellina . .</b>	<b>112</b>	<b>1.042</b>	<b>109</b>	<b>1.139</b>	<b>550</b>	<b>589</b>	<b>1.105</b>	<b>532</b>	<b>573</b>	<b>34</b>	<b>18</b>	<b>16</b>
<b>San Zenone al Po . . . . .</b>	<b>59</b>	<b>687</b>	<b>172</b>	<b>1.184</b>	<b>577</b>	<b>607</b>	<b>1.167</b>	<b>568</b>	<b>599</b>	<b>17</b>	<b>9</b>	<b>8</b>
<b>Sartirana Lomellina . . . .</b>	<b>99</b>	<b>2.953</b>	<b>111</b>	<b>3.287</b>	<b>1.540</b>	<b>1.747</b>	<b>3.252</b>	<b>1.522</b>	<b>1.730</b>	<b>35</b>	<b>18</b>	<b>17</b>
<b>Scaldasole . . . . .</b>	<b>86</b>	<b>1.159</b>	<b>89</b>	<b>1.035</b>	<b>505</b>	<b>530</b>	<b>1.024</b>	<b>500</b>	<b>524</b>	<b>11</b>	<b>5</b>	<b>6</b>
<b>Semiana . . . . .</b>	<b>97</b>	<b>994</b>	<b>97</b>	<b>968</b>	<b>481</b>	<b>487</b>	<b>958</b>	<b>478</b>	<b>480</b>	<b>10</b>	<b>3</b>	<b>7</b>
<b>Silvano Pietra (1) . . . . .</b>	<b>83</b>	<b>1.412</b>	<b>74</b>	<b>1.038</b>	<b>475</b>	<b>563</b>	<b>1.026</b>	<b>470</b>	<b>556</b>	<b>12</b>	<b>5</b>	<b>7</b>
<b>Siziano . . . . .</b>	<b>93</b>	<b>1.181</b>	<b>170</b>	<b>2.004</b>	<b>1.026</b>	<b>978</b>	<b>1.990</b>	<b>1.016</b>	<b>974</b>	<b>14</b>	<b>10</b>	<b>4</b>
Siziano . . . . .	—	—	—	828	415	413	822	410	412	6	5	1
Béttoia . . . . .	—	—	—	536	275	261	530	270	260	6	5	1
Campomorto . . . . .	—	—	—	278	150	128	276	150	126	2	—	2
San Vitale . . . . .	—	—	—	362	186	176	362	186	176	—	—	—
<b>Sommo . . . . .</b>	<b>80</b>	<b>1.425</b>	<b>112</b>	<b>1.603</b>	<b>797</b>	<b>806</b>	<b>1.592</b>	<b>794</b>	<b>798</b>	<b>11</b>	<b>3</b>	<b>8</b>
<b>Spessa . . . . .</b>	<b>61</b>	<b>1.219</b>	<b>54</b>	<b>661</b>	<b>338</b>	<b>323</b>	<b>655</b>	<b>337</b>	<b>318</b>	<b>6</b>	<b>1</b>	<b>5</b>
<b>Stradella . . . . .</b>	<b>101</b>	<b>1.877</b>	<b>481</b>	<b>9.022</b>	<b>4.426</b>	<b>4.596</b>	<b>8.892</b>	<b>4.365</b>	<b>4.527</b>	<b>130</b>	<b>61</b>	<b>69</b>
<b>Suardi . . . . .</b>	<b>84</b>	<b>981</b>	<b>118</b>	<b>1.161</b>	<b>561</b>	<b>600</b>	<b>1.134</b>	<b>545</b>	<b>589</b>	<b>27</b>	<b>16</b>	<b>11</b>

(1) In dipendenza del R. D. 3 novembre 1932-XI n. 1553 pubblicato nella G. U. n. 286 del 13 dicembre 1932-XI staccata una zona di territorio (pop. res. 37 e pres. 37 ab.) aggregata

nelle Frazioni di censimento, nelle Provincie e nei Compartimenti

Provincia di Pavia

POPOLAZIONE TEMPORANEAMENTE ASSENTE									POPOLAZIONE RESIDENTE			COMUNI E FRAZIONI DI CENSIMENTO			
IN COMPLESSO			CHE SI TROVAVA						(legale)						
M	F	14	in altri Comuni del Regno			nelle Colonie e all' Estero			M	F	23		24	25	26
			M	F	17	M	F	18							
64	24	40	58	21	37	6	3	3	2.216	1.093	1.118	<b>Santa Giuletta</b>			
42	14	28	40	13	27	2	1	1	1.120	562	558	Santa Giuletta			
21	10	11	17	8	9	4	2	2	651	328	323	Castello			
1	—	1	1	—	1	—	—	—	241	111	130	Manzo			
—	—	—	—	—	—	—	—	—	204	97	107	Monceresino			
85	36	49	67	21	46	18	15	3	1.953	982	971	<b>Santa Margherita di Staffora</b>			
12	3	9	12	3	9	—	—	—	279	132	147	Casanova *			
29	11	18	19	4	15	10	7	3	280	143	137	Cegni *			
13	7	6	13	7	6	—	—	—	238	106	132	Negruzzo *			
—	—	—	—	—	—	—	—	—	224	113	111	Casalstaffora *			
11	5	6	11	5	6	—	—	—	176	96	80	Fego *			
1	—	1	1	—	1	—	—	—	141	72	69	Massinigo *			
2	—	2	2	—	2	—	—	—	109	53	56	Vendemiassi *			
2	2	—	2	2	—	—	—	—	137	66	71	Sala *			
1	1	—	—	—	—	1	1	—	38	20	18	Bersanigo *			
13	6	7	7	—	7	6	6	—	195	105	90	Cignolo *			
1	1	—	—	—	—	1	1	—	136	76	60	Santa Margherita di Bobbio *			
164	67	97	163	66	97	1	1	—	3.538	1.773	1.765	<b>Santa Maria della Versa</b>			
61	31	30	60	30	30	1	1	—	887	442	445	Santa Maria della Versa			
13	3	10	13	3	10	—	—	—	310	153	157	Begoglio			
18	8	10	18	8	10	—	—	—	463	232	231	Sannazzaro			
21	8	13	21	8	13	—	—	—	569	296	273	Donelasco *			
5	1	4	5	1	4	—	—	—	69	33	36	Ruinello			
2	2	—	2	2	—	—	—	—	130	70	60	Torrone			
10	4	6	10	4	6	—	—	—	176	88	88	Ca' Sgarioni			
9	2	7	9	2	7	—	—	—	268	128	140	Valdamonte			
18	4	14	18	4	14	—	—	—	419	211	208	Pizzofreddo			
13	6	7	13	6	7	—	—	—	375	187	188	Soriasco			
1	1	—	1	1	—	—	—	—	71	36	35	Valdonica			
32	15	17	32	15	17	—	—	—	1.137	547	590	<b>Sant'Angelo Lomellina</b>			
76	49	27	73	47	26	3	2	1	1.243	617	626	<b>San Zenone al Po</b>			
138	85	53	114	65	49	24	20	4	3.390	1.607	1.783	<b>Sartirana Lomellina</b>			
60	40	20	51	31	20	9	9	—	1.034	540	544	<b>Scaldasole</b>			
18	11	7	17	10	7	1	1	—	976	489	487	<b>Semiana</b>			
47	20	27	47	20	27	—	—	—	1.073	490	583	<b>Silvano Pietra (1)</b>			
30	15	15	30	15	15	—	—	—	2.020	1.031	989	<b>Siziano</b>			
13	5	8	13	5	8	—	—	—	835	415	420	Siziano			
9	6	3	9	6	3	—	—	—	539	276	263	Béttola			
6	3	3	6	3	3	—	—	—	282	153	129	Campomorto			
2	1	1	2	1	1	—	—	—	364	187	177	San Vitale			
43	21	22	43	21	22	—	—	—	1.635	815	820	<b>Sommo</b>			
26	8	18	26	8	18	—	—	—	681	345	336	<b>Spessa</b>			
251	114	137	241	107	134	10	7	3	9.143	4.479	4.664	<b>Stradella</b>			
61	37	24	52	28	24	9	9	—	1.195	582	613	<b>Suardi</b>			

1 Comune di Corana.

Popolazione presente, temporaneamente assente e residente nei Comuni,

LOMBARDIA

COMUNI E FRAZIONI DI CENSIMENTO	ALTIME- TRIA m. s/m	SUPERFICIE TERRI- TORIALE ha.	DENSITÀ PER km.²	POPOLAZIONE PRESENTE (di fatto)								
				IN COMPLESSO			CON DIMORA					
							abituale			temporanea		
				M	F		M	F		M	F	
1	2	3	4	5	6	7	8	9	10	11	12	13
<b>Torrazza Coste . . . . .</b>	<b>158</b>	<b>1.611</b>	<b>130</b>	<b>2.092</b>	<b>1.049</b>	<b>1.043</b>	<b>2.039</b>	<b>1.020</b>	<b>1.019</b>	<b>53</b>	<b>29</b>	<b>24</b>
Torrazza Coste . . . . .	—	—	—	1.528	745	783	1.482	717	765	46	28	18
Sant'Antonino . . . . .	—	—	—	386	209	177	379	203	171	7	1	6
Barisonzo . . . . .	—	—	—	178	95	83	178	95	83	—	—	—
<b>Torre Beretti e Castellaro . . . . .</b>	<b>89</b>	<b>1.757</b>	<b>82</b>	<b>1.081</b>	<b>556</b>	<b>525</b>	<b>1.065</b>	<b>550</b>	<b>515</b>	<b>16</b>	<b>6</b>	<b>10</b>
Torre Beretti * . . . . .	—	—	—	651	327	324	637	322	315	14	5	9
Castellaro de' Giorgi * . . . . .	—	—	—	430	229	201	428	228	200	2	1	1
<b>Torre d'Arese . . . . .</b>	<b>78</b>	<b>438</b>	<b>135</b>	<b>593</b>	<b>297</b>	<b>296</b>	<b>574</b>	<b>291</b>	<b>283</b>	<b>19</b>	<b>6</b>	<b>13</b>
Torre d'Arese . . . . .	—	—	—	327	159	168	314	156	158	13	3	10
Moridione . . . . .	—	—	—	44	21	23	42	20	22	2	1	1
Cascina Maggiore . . . . .	—	—	—	110	60	50	108	59	49	2	1	1
Torre di Sopra . . . . .	—	—	—	112	57	55	110	56	54	2	1	1
<b>Torre d'Isola . . . . .</b>	<b>84</b>	<b>1.635</b>	<b>86</b>	<b>1.403</b>	<b>719</b>	<b>684</b>	<b>1.375</b>	<b>706</b>	<b>669</b>	<b>28</b>	<b>13</b>	<b>15</b>
Torre d'Isola . . . . .	—	—	—	865	458	407	848	451	397	17	7	10
San Varese . . . . .	—	—	—	538	261	277	527	255	272	11	6	5
<b>Torrevecchia Pia . . . . .</b>	<b>84</b>	<b>1.630</b>	<b>127</b>	<b>2.076</b>	<b>1.052</b>	<b>1.024</b>	<b>2.045</b>	<b>1.032</b>	<b>1.013</b>	<b>31</b>	<b>20</b>	<b>11</b>
Torrevecchia Pia . . . . .	—	—	—	633	363	320	663	348	315	20	15	5
Vigonzone . . . . .	—	—	—	641	325	316	637	323	314	4	2	2
Zibido al Lambro . . . . .	—	—	—	752	364	388	745	361	384	7	3	4
<b>Travacò Siccomario . . . . .</b>	<b>61</b>	<b>1.608</b>	<b>129</b>	<b>2.069</b>	<b>1.036</b>	<b>1.033</b>	<b>2.055</b>	<b>1.031</b>	<b>1.024</b>	<b>14</b>	<b>5</b>	<b>9</b>
Travacò Siccomario . . . . .	—	—	—	553	271	282	552	270	282	1	1	—
Rotta . . . . .	—	—	—	124	62	62	124	62	62	—	—	—
San Maiolo . . . . .	—	—	—	142	70	72	142	70	72	—	—	—
Batella . . . . .	—	—	—	233	125	108	233	125	108	—	—	—
Costa Caroliana . . . . .	—	—	—	284	141	143	281	141	140	3	—	3
Mezzano . . . . .	—	—	—	580	286	294	571	282	289	9	4	5
Colonne . . . . .	—	—	—	153	81	72	152	81	71	1	—	1
<b>Trivolzio . . . . .</b>	<b>97</b>	<b>387</b>	<b>264</b>	<b>1.022</b>	<b>504</b>	<b>518</b>	<b>1.018</b>	<b>503</b>	<b>515</b>	<b>4</b>	<b>1</b>	<b>3</b>
<b>Tromello . . . . .</b>	<b>97</b>	<b>3.517</b>	<b>109</b>	<b>3.827</b>	<b>1.886</b>	<b>1.941</b>	<b>3.802</b>	<b>1.874</b>	<b>1.928</b>	<b>25</b>	<b>12</b>	<b>13</b>
<b>Trovo . . . . .</b>	<b>97</b>	<b>796</b>	<b>102</b>	<b>811</b>	<b>401</b>	<b>410</b>	<b>807</b>	<b>400</b>	<b>407</b>	<b>4</b>	<b>1</b>	<b>3</b>
Trovo . . . . .	—	—	—	579	285	294	576	284	292	3	1	2
Papiago . . . . .	—	—	—	232	116	116	231	116	115	1	—	1
<b>Val di Nizza . . . . .</b>	<b>448</b>	<b>2.959</b>	<b>58</b>	<b>1.707</b>	<b>864</b>	<b>843</b>	<b>1.700</b>	<b>860</b>	<b>840</b>	<b>7</b>	<b>4</b>	<b>3</b>
Ca' del Ponte . . . . .	—	—	—	224	106	118	224	106	118	—	—	—
Paravello . . . . .	—	—	—	101	52	49	101	52	49	—	—	—
Monteacuto * . . . . .	—	—	—	113	55	58	113	55	58	—	—	—
Sant'Albano di Bobbio * . . . . .	—	—	—	440	224	216	438	223	215	2	1	1
Costa Croce . . . . .	—	—	—	177	74	81	177	74	81	—	—	—
Oramala . . . . .	—	—	—	218	109	109	216	108	103	2	1	1
Poggio Ferrato . . . . .	—	—	—	279	146	133	278	146	132	1	—	1
Nizza . . . . .	—	—	—	201	105	96	200	104	96	1	1	—
Casa Schiavo . . . . .	—	—	—	131	67	64	130	66	64	1	1	—
<b>Valeggio . . . . .</b>	<b>93</b>	<b>979</b>	<b>76</b>	<b>746</b>	<b>370</b>	<b>376</b>	<b>734</b>	<b>365</b>	<b>369</b>	<b>12</b>	<b>5</b>	<b>7</b>
<b>Valle Lomellina . . . . .</b>	<b>101</b>	<b>2.711</b>	<b>121</b>	<b>3.287</b>	<b>1.641</b>	<b>1.646</b>	<b>3.243</b>	<b>1.622</b>	<b>1.621</b>	<b>44</b>	<b>16</b>	<b>25</b>
<b>Valle Salimbene . . . . .</b>	<b>75</b>	<b>1.053</b>	<b>80</b>	<b>839</b>	<b>406</b>	<b>433</b>	<b>831</b>	<b>402</b>	<b>429</b>	<b>8</b>	<b>4</b>	<b>4</b>



nelle Frazioni di censimento, nelle Province e nei Compartimenti

Provincia di Pavia

POPOLAZIONE TEMPORANEAMENTE ASSENTE									POPOLAZIONE RESIDENTE			COMUNI E FRAZIONI DI CENSIMENTO
IN COMPLESSO			CHE SI TROVAVA						(legale)			
M	F	M F	in altri Comuni del Regno			nelle Colonie e all' Estero			M	F	M F	
			M	F	M F	M	F	M				
14	15	16	17	18	19	20	21	22	23	24	25	26
61	37	24	61	37	24	—	—	—	2.100	1.057	1.043	<b>Torrazza Coste</b>
47	25	22	47	25	22	—	—	—	1.529	742	787	Torrazza Coste
10	8	2	10	8	2	—	—	—	389	216	173	Sant'Antonino
4	4	—	4	4	—	—	—	—	182	99	83	Barisonzo
30	16	14	30	16	14	—	—	—	1.095	566	529	<b>Torre Beretti e Castellaro</b>
20	11	9	20	11	9	—	—	—	657	333	324	Torre Beretti *
10	5	5	10	5	5	—	—	—	438	233	205	Castellaro de' Giorgi *
32	16	16	32	16	16	—	—	—	606	307	299	<b>Torre d'Arese</b>
22	9	13	22	9	13	—	—	—	336	165	171	Torre d'Arese
2	2	—	2	2	—	—	—	—	44	22	22	Mordione
1	1	—	1	1	—	—	—	—	109	60	49	Cascina Maggiore
7	4	3	7	4	3	—	—	—	117	60	57	Torre di Sopra
32	13	19	32	13	19	—	—	—	1.407	719	688	<b>Torre d'Isola</b>
18	8	10	18	8	10	—	—	—	866	459	407	Torre d'Isola
14	5	9	14	5	9	—	—	—	541	260	281	San Varese
64	38	26	64	38	26	—	—	—	2.109	1.070	1.039	<b>Torrevecchia Pia</b>
25	16	9	25	16	9	—	—	—	688	364	324	Torrevecchia Pia
20	14	6	20	14	6	—	—	—	657	337	320	Vigonzone
19	8	11	19	8	11	—	—	—	764	369	395	Zibido al Lambro
34	14	20	34	14	20	—	—	—	2.089	1.045	1.044	<b>Travacò Siccomario</b>
10	4	6	10	4	6	—	—	—	562	274	288	Travacò Siccomario
2	1	1	2	1	1	—	—	—	126	63	63	Rotta
2	1	1	2	1	1	—	—	—	144	71	73	San Maiolo
4	2	2	4	2	2	—	—	—	237	127	110	Bateila
6	3	3	6	3	3	—	—	—	287	144	143	Costa Caroliana
9	3	6	9	3	6	—	—	—	590	285	295	Mezzano
1	—	1	1	—	1	—	—	—	153	81	72	Colonne
27	15	12	27	15	12	—	—	—	1.045	518	527	<b>Trivolzio</b>
90	51	39	89	50	39	1	1	—	3.892	1.925	1.967	<b>Tromello</b>
52	29	23	52	29	23	—	—	—	859	429	430	<b>Trovo</b>
44	24	20	44	24	20	—	—	—	620	308	312	Trovo
8	5	3	8	5	3	—	—	—	239	121	118	Papiago
60	15	45	60	15	45	—	—	—	1.760	875	885	<b>Val di Nizza</b>
15	3	12	15	3	12	—	—	—	239	109	130	Ca' del Ponte
1	—	1	1	—	1	—	—	—	102	52	50	Paravello
1	—	1	1	—	1	—	—	—	114	55	59	Monteacuto *
20	7	13	20	7	13	—	—	—	458	230	228	Sant'Albano di Bobbio *
6	1	5	6	1	5	—	—	—	155	74	81	Costa Croce
14	3	11	14	3	11	—	—	—	222	109	113	Oramala
2	1	1	2	1	1	—	—	—	292	149	143	Poggio Ferrato
1	—	1	1	—	1	—	—	—	202	105	97	Nizza
						—	—	—	131	66	65	Casa Schiavo
32	19	13	26	13	13	6	6	—	766	384	382	<b>Valeggio</b>
82	56	26	78	52	26	4	4	—	3.325	1.678	1.647	<b>Valle Lomellina</b>
17	9	8	16	9	7	1	—	1	848	411	437	<b>Valle Salimbene</b>

## Popolazione presente, temporaneamente assente e residente nei Comuni,

### LOMBARDIA

COMUNI E FRAZIONI DI CENSIMENTO	ALTIME- TRIA m. s/m	SUPERFICIE TERRI- TORIALE ha.	DENSITÀ PER km.²	POPOLAZIONE PRESENTE (di fatto)								
				IN COMPLESSO			CON DIMORA					
				M	F	M	abituale			temporanea		
							M	F	M	F	M	F
1	2	3	4	5	6	7	8	9	10	11	12	13
<b>Varzi</b> . . . . .	<b>416</b>	<b>7.536</b>	<b>86</b>	<b>6.474</b>	<b>3.231</b>	<b>3.243</b>	<b>6.434</b>	<b>3.207</b>	<b>3.227</b>	<b>40</b>	<b>24</b>	<b>16</b>
Varzi . . . . .	—	—	—	2.113	971	1.142	2.089	956	1.133	24	15	9
Cavagnolo . . . . .	—	—	—	82	46	36	82	46	36	—	—	—
Rosara . . . . .	—	—	—	191	99	92	191	99	92	—	—	—
Gabarda . . . . .	—	—	—	97	56	41	97	56	41	—	—	—
Pietragavina . . . . .	—	—	—	387	197	190	381	193	138	6	4	2
Casa Fiori . . . . .	—	—	—	202	111	91	202	111	91	—	—	—
Santa Cristina . . . . .	—	—	—	199	106	93	199	106	93	—	—	—
Bognassi . . . . .	—	—	—	176	91	85	176	91	85	—	—	—
Castano . . . . .	—	—	—	366	193	173	366	193	173	—	—	—
Bosmenzo . . . . .	—	—	—	246	123	123	246	123	123	—	—	—
Castellaro* . . . . .	—	—	—	260	131	129	260	131	129	—	—	—
Cella* . . . . .	—	—	—	248	122	126	248	122	126	—	—	—
Monteforte . . . . .	—	—	—	73	37	36	73	37	36	—	—	—
Nivione* . . . . .	—	—	—	264	138	126	257	134	123	7	4	3
Caposelva* . . . . .	—	—	—	213	101	112	213	101	112	—	—	—
Cagnano . . . . .	—	—	—	10	6	4	10	6	4	—	—	—
Dego* . . . . .	—	—	—	26	16	10	26	16	10	—	—	—
Casa Galeotti* . . . . .	—	—	—	350	185	165	349	185	164	1	—	1
Torretta . . . . .	—	—	—	62	38	24	62	38	24	—	—	—
Bagnaria* . . . . .	—	—	—	322	166	156	320	165	155	2	1	1
Livelli* . . . . .	—	—	—	293	149	144	293	149	144	—	—	—
Sagliano di Crenna* . . . . .	—	—	—	356	187	169	356	187	169	—	—	—
<b>Vellezzo Lomellina</b> . . . . .	<b>98</b>	<b>857</b>	<b>56</b>	<b>484</b>	<b>251</b>	<b>233</b>	<b>481</b>	<b>250</b>	<b>231</b>	<b>3</b>	<b>1</b>	<b>2</b>
Campalestro . . . . .	—	—	—	184	89	95	184	89	95	—	—	—
<b>Vellezzo Bellini</b> . . . . .	<b>94</b>	<b>789</b>	<b>177</b>	<b>1.398</b>	<b>706</b>	<b>692</b>	<b>1.389</b>	<b>702</b>	<b>687</b>	<b>9</b>	<b>4</b>	<b>5</b>
Vellezzo Bellini . . . . .	—	—	—	511	252	259	507	250	257	4	2	2
Origioso . . . . .	—	—	—	181	96	85	181	96	85	—	—	—
Giövenzano . . . . .	—	—	—	706	358	348	701	356	345	5	2	3
<b>Verretto</b> . . . . .	<b>78</b>	<b>273</b>	<b>180</b>	<b>492</b>	<b>240</b>	<b>252</b>	<b>489</b>	<b>238</b>	<b>251</b>	<b>3</b>	<b>2</b>	<b>1</b>
Verretto . . . . .	—	—	—	211	104	107	208	102	106	3	2	1
Dorna . . . . .	—	—	—	128	63	65	128	63	65	—	—	—
Borgo . . . . .	—	—	—	153	73	80	153	73	80	—	—	—
<b>Verrua Po</b> . . . . .	<b>64</b>	<b>1.422</b>	<b>200</b>	<b>2.837</b>	<b>1.414</b>	<b>1.423</b>	<b>2.814</b>	<b>1.402</b>	<b>1.412</b>	<b>23</b>	<b>12</b>	<b>11</b>
Verrua Po* . . . . .	—	—	—	690	338	352	678	333	345	12	5	7
Rea* . . . . .	—	—	—	901	442	459	892	435	457	9	7	2
Bottarone* . . . . .	—	—	—	383	200	183	383	200	183	—	—	—
Casoni* . . . . .	—	—	—	219	108	111	217	108	109	2	—	2
Canova* . . . . .	—	—	—	426	224	202	426	224	202	—	—	—
Cittadella* . . . . .	—	—	—	218	102	116	218	102	116	—	—	—
<b>Vidigulfo</b> . . . . .	<b>87</b>	<b>1.582</b>	<b>160</b>	<b>2.529</b>	<b>1.290</b>	<b>1.239</b>	<b>2.488</b>	<b>1.273</b>	<b>1.215</b>	<b>41</b>	<b>17</b>	<b>24</b>
Vidigulfo . . . . .	—	—	—	1.433	724	709	1.405	709	696	28	15	13
Mandrino . . . . .	—	—	—	220	117	103	217	117	100	3	—	3
Cavagnera . . . . .	—	—	—	358	183	175	355	183	172	3	—	3
Vairano . . . . .	—	—	—	370	192	178	366	192	174	4	—	4
Pontelungo . . . . .	—	—	—	148	74	74	145	72	73	3	2	1
<b>Vigévano</b> . . . . .	<b>116</b>	<b>8.238</b>	<b>409</b>	<b>33.719</b>	<b>16.231</b>	<b>17.488</b>	<b>32.665</b>	<b>15.708</b>	<b>16.957</b>	<b>1.054</b>	<b>523</b>	<b>531</b>
Vigévano . . . . .	—	—	—	25.346	12.017	13.329	24.341	11.514	12.827	1.005	503	502
Sforzesca . . . . .	—	—	—	2.866	1.442	1.424	2.851	1.432	1.419	15	10	5
Buccella . . . . .	—	—	—	951	482	469	935	477	458	16	5	11
Piccolini . . . . .	—	—	—	2.595	1.314	1.281	2.585	1.313	1.272	10	1	9
Morsella . . . . .	—	—	—	1.961	976	935	1.953	972	931	8	4	4
<b>Villa Biscossi</b> . . . . .	<b>92</b>	<b>499</b>	<b>72</b>	<b>361</b>	<b>184</b>	<b>177</b>	<b>355</b>	<b>181</b>	<b>174</b>	<b>6</b>	<b>3</b>	<b>3</b>
<b>Villanova d'Ardenghi</b> . . . . .	<b>86</b>	<b>681</b>	<b>121</b>	<b>821</b>	<b>416</b>	<b>405</b>	<b>819</b>	<b>416</b>	<b>403</b>	<b>2</b>	<b>—</b>	<b>2</b>

nelle Frazioni di censimento, nelle Provincie e nei Compartimenti

Provincia di Pavia

POPOLAZIONE TEMPORANEAMENTE ASSENTE									POPOLAZIONE RESIDENTE			COMUNI E FRAZIONI DI CENSIMENTO
IN COMPLESSO			CHE SI TROVAVA						(legale)			
			in altri Comuni del Regno			nelle Colonie e all'Estero			M F	M	F	
M F	M	F	M F	M	F	M F	M	F				
14	15	16	17	18	19	20	21	22	23	24	25	
166	77	89	166	77	89	—	—	—	6.600	3.284	3.316	<b>Varzi</b>
89	46	43	89	46	43	—	—	—	2.178	1.002	1.176	Varzi
1	1	—	1	1	—	—	—	—	82	46	36	Cavagnolo
4	1	3	4	1	3	—	—	—	192	100	92	Rosara
12	6	6	12	6	6	—	—	—	101	57	44	Gabarda
9	1	8	9	1	8	—	—	—	393	199	194	Pietragavina
4	—	4	4	—	4	—	—	—	211	112	99	Casa Fiori
6	1	5	6	1	5	—	—	—	203	106	97	Santa Cristina
5	1	4	5	1	4	—	—	—	182	92	90	Bognassi
2	1	1	2	1	1	—	—	—	371	194	177	Castano
1	1	—	1	1	—	—	—	—	248	124	124	Boszeno
—	—	—	—	—	—	—	—	—	261	132	129	Castelaro *
—	—	—	—	—	—	—	—	—	248	122	126	Cella *
6	—	6	6	—	6	—	—	—	73	37	36	Monteforte
2	—	2	2	—	2	—	—	—	263	134	129	Nivione *
—	—	—	—	—	—	—	—	—	215	101	114	Caposelva *
2	2	—	2	2	—	—	—	—	10	6	4	Cagnano
1	1	—	1	1	—	—	—	—	26	16	10	Dego *
15	10	5	15	10	5	—	—	—	351	187	164	Casa Galeotti *
2	2	—	2	2	—	—	—	—	63	38	25	Torretta
6	4	2	6	4	2	—	—	—	335	175	160	Bagnaria *
—	—	—	—	—	—	—	—	—	295	151	144	Livelli *
—	—	—	—	—	—	—	—	—	362	191	171	Sagliano di Crenna *
7	3	4	7	3	4	—	—	—	488	253	235	<b>Velezzo Lomellina</b>
3	2	1	3	2	1	—	—	—	187	91	96	Campalestro
46	23	23	46	23	23	—	—	—	1.435	725	710	<b>Vellezzo Bellini</b>
22	11	11	22	11	11	—	—	—	529	261	268	Vellezzo Bellini
1	—	1	1	—	1	—	—	—	182	96	86	Origioso
23	12	11	23	12	11	—	—	—	724	368	356	Giovenzano
22	15	7	22	15	7	—	—	—	511	253	258	<b>Verretto</b>
11	7	4	11	7	4	—	—	—	219	109	110	Verretto
6	5	1	6	5	1	—	—	—	134	68	66	Dorna
5	3	2	5	3	2	—	—	—	158	76	82	Borgo
100	72	28	90	63	27	10	9	1	2.914	1.474	1.440	<b>Verrua Po</b>
37	28	9	36	27	9	1	1	—	715	361	354	Verrua Po *
13	9	4	9	6	3	4	3	1	905	444	461	Rea *
5	2	3	4	1	3	1	1	—	388	202	186	Bottarone *
13	8	5	13	8	5	—	—	—	230	116	114	Casoni *
22	18	4	19	15	4	3	3	—	448	242	206	Canova *
10	7	3	9	6	3	1	1	—	228	109	119	Cittadella *
75	33	42	75	33	42	—	—	—	2.563	1.306	1.257	<b>Vidigulfo</b>
53	20	33	53	20	33	—	—	—	1.458	729	729	Vidigulfo
2	1	1	2	1	1	—	—	—	219	118	101	Mandrino
9	7	2	9	7	2	—	—	—	364	190	174	Cavagnera
6	2	4	6	2	4	—	—	—	372	194	178	Vairano
5	3	2	5	3	2	—	—	—	150	75	75	Pontelungo
313	170	143	301	162	139	12	8	4	32.978	15.878	17.100	<b>Vigevano</b>
257	139	118	248	133	115	9	6	3	24.598	11.653	12.945	Vigevano
26	19	7	26	19	7	—	—	—	2.877	1.451	1.426	Sforzesca
9	6	3	8	5	3	1	1	—	944	483	461	Buccella
10	2	8	9	2	7	1	—	1	2.595	1.315	1.280	Piccolini
11	4	7	10	3	7	1	1	—	1.964	976	988	Morsella
6	2	4	6	2	4	—	—	—	361	183	178	<b>Villa Biscossi</b>
23	10	13	23	10	13	—	—	—	842	426	416	<b>Villanova d'Ardenghi</b>

Popolazione presente, temporaneamente assente e residente nei Comuni,

LOMBARDIA

COMUNI E FRAZIONI DI CENSIMENTO	ALTIME- TRIA m. s/m	SUPERFICIE TERRI- TORIALE ha.	DENSITÀ PER km.2	POPOLAZIONE PRESENTE (di fatto)								
				IN COMPLESSO			CON DIMORA					
				M	F	M	abituale			temporanea		
							M	F	M	F	M	F
1	2	3	4	5	6	7	8	9	10	11	12	13
<b>Villantèrio . . . . .</b>	<b>75</b>	<b>1.453</b>	<b>223</b>	<b>3.247</b>	<b>1.606</b>	<b>1.341</b>	<b>3.152</b>	<b>1.561</b>	<b>1.591</b>	<b>95</b>	<b>45</b>	<b>50</b>
Villantèrio . . . . .	—	—	—	2.920	1.443	1.477	2.865	1.423	1.442	55	20	35
Monte Bolognola . . . . .	—	—	—	327	163	164	287	138	149	40	25	15
<b>Vistarino . . . . .</b>	<b>75</b>	<b>925</b>	<b>115</b>	<b>1.065</b>	<b>524</b>	<b>541</b>	<b>1.053</b>	<b>518</b>	<b>535</b>	<b>12</b>	<b>6</b>	<b>6</b>
Vistarino . . . . .	—	—	—	677	329	348	673	326	347	4	3	1
Vivente . . . . .	—	—	—	307	156	151	302	154	148	5	2	3
Buttirago . . . . .	—	—	—	81	39	42	78	38	40	3	1	2
<b>Voghera . . . . .</b>	<b>95</b>	<b>6.335</b>	<b>480</b>	<b>30.422</b>	<b>15.103</b>	<b>15.319</b>	<b>29.497</b>	<b>14.548</b>	<b>14.949</b>	<b>925</b>	<b>555</b>	<b>370</b>
Voghera . . . . .	—	—	—	25.174	12.494	12.680	24.294	11.965	12.329	880	529	351
Medassino . . . . .	—	—	—	1.580	773	807	1.568	763	805	12	10	2
Torre Menapace . . . . .	—	—	—	795	401	394	782	395	387	13	6	7
Oriolo . . . . .	—	—	—	1.265	604	661	1.264	603	661	1	1	—
Campoferro . . . . .	—	—	—	854	447	407	846	443	403	8	4	4
Valle . . . . .	—	—	—	754	384	370	743	379	364	11	5	6
<b>Volpara . . . . .</b>	<b>358</b>	<b>389</b>	<b>132</b>	<b>513</b>	<b>260</b>	<b>253</b>	<b>505</b>	<b>258</b>	<b>247</b>	<b>8</b>	<b>2</b>	<b>6</b>
Volpara . . . . .	—	—	—	311	156	155	303	154	149	8	2	6
Ortaiole . . . . .	—	—	—	202	104	98	202	104	98	—	—	—
<b>Zavattarello Valverde . . . . .</b>	<b>529</b>	<b>4.320</b>	<b>74</b>	<b>3.204</b>	<b>1.674</b>	<b>1.530</b>	<b>3.174</b>	<b>1.658</b>	<b>1.516</b>	<b>30</b>	<b>16</b>	<b>14</b>
Zavattarello * . . . . .	—	—	—	908	464	444	898	459	439	10	5	5
Tovazza * . . . . .	—	—	—	382	205	177	381	205	176	1	—	1
Perduco * . . . . .	—	—	—	390	208	182	384	205	179	6	3	3
Casa Marchese * . . . . .	—	—	—	527	274	253	524	271	253	3	3	—
Casine . . . . .	—	—	—	271	142	129	271	142	129	—	—	—
Calghera * . . . . .	—	—	—	407	218	189	407	218	189	—	—	—
Casa d'Agosto . . . . .	—	—	—	173	94	79	173	94	79	—	—	—
Mombelli * . . . . .	—	—	—	590	305	285	580	300	280	10	5	5
<b>Zeme . . . . .</b>	<b>104</b>	<b>2.500</b>	<b>98</b>	<b>2.458</b>	<b>1.194</b>	<b>1.264</b>	<b>2.429</b>	<b>1.181</b>	<b>1.248</b>	<b>29</b>	<b>13</b>	<b>16</b>
<b>Zenevredo . . . . .</b>	<b>204</b>	<b>534</b>	<b>112</b>	<b>600</b>	<b>319</b>	<b>281</b>	<b>584</b>	<b>308</b>	<b>276</b>	<b>16</b>	<b>11</b>	<b>5</b>
<b>Zerbo . . . . .</b>	<b>68</b>	<b>638</b>	<b>121</b>	<b>773</b>	<b>381</b>	<b>392</b>	<b>760</b>	<b>376</b>	<b>384</b>	<b>13</b>	<b>5</b>	<b>8</b>
<b>Zerbolò . . . . .</b>	<b>68</b>	<b>3.781</b>	<b>55</b>	<b>2.088</b>	<b>1.091</b>	<b>997</b>	<b>2.057</b>	<b>1.074</b>	<b>983</b>	<b>31</b>	<b>17</b>	<b>14</b>
Zerbolò . . . . .	—	—	—	1.371	705	666	1.346	691	655	25	14	11
Parasacco . . . . .	—	—	—	717	386	331	711	333	328	6	3	3
<b>Zinasco . . . . .</b>	<b>84</b>	<b>2.952</b>	<b>119</b>	<b>3.516</b>	<b>1.748</b>	<b>1.768</b>	<b>3.440</b>	<b>1.716</b>	<b>1.724</b>	<b>76</b>	<b>32</b>	<b>44</b>
Zinasco Vecchio . . . . .	—	—	—	898	433	465	886	430	456	12	3	9
Zinasco Nuovo . . . . .	—	—	—	914	465	449	898	460	438	16	5	11
Sairano . . . . .	—	—	—	1.153	582	571	1.112	563	549	41	19	22
Bombardone . . . . .	—	—	—	551	268	283	544	263	281	7	5	2
<b>TOTALE PROVINCIA</b>	<b>—</b>	<b>296.414</b>	<b>163</b>	<b>481.884</b>	<b>238.667</b>	<b>243.217</b>	<b>472.796</b>	<b>233.693</b>	<b>239.103</b>	<b>9.088</b>	<b>4.974</b>	<b>4.114</b>

(Comuni 180 - Frazioni 453)

nelle Frazioni di censimento, nelle Province e nei Compartimenti

Provincia di Pavia

POPOLAZIONE TEMPORANEAMENTE ASSENTE									POPOLAZIONE RESIDENTE			COMUNI E FRAZIONI DI CENSIMENTO
IN COMPLESSO			CHE SI TROVAVA						(legale)			
M	F	M	in altri Comuni del Regno			nelle Colonie e all' Estero			M	F	M	
			M	F	M	F	M	F				
14	15	16	17	18	19	20	21	22	23	24	25	26
185	84	101	184	83	101	1	1	—	3.337	1.645	1.692	<b>Villantèrio</b>
180	81	99	179	80	99	1	1	—	3.045	1.504	1.541	Villantèrio
5	3	2	5	3	2	—	—	—	292	141	151	Monte Bolognola
64	30	34	64	30	34	—	—	—	1.117	548	569	<b>Vistarino</b>
44	20	24	44	20	24	—	—	—	717	346	371	Vistarino
16	8	8	16	8	8	—	—	—	318	162	156	Vivente
4	2	2	4	2	2	—	—	—	82	40	42	Buttirago
872	489	383	852	472	380	20	17	3	30.369	15.037	15.332	<b>Voghera</b>
779	429	350	761	414	347	18	15	3	25.073	12.394	12.679	Voghera
28	19	9	26	17	9	2	2	—	1.596	782	814	Medassino
7	5	2	7	5	2	—	—	—	789	400	389	Torre Menapace
19	13	6	19	13	6	—	—	—	1.283	616	667	Oriolo
22	10	12	22	10	12	—	—	—	868	453	415	Campoferro
17	13	4	17	13	4	—	—	—	760	392	368	Valle
34	20	14	34	20	14	—	—	—	539	278	261	<b>Volpara</b>
20	12	8	20	12	8	—	—	—	323	166	157	Volpara
14	8	6	14	8	6	—	—	—	216	112	104	Ortaiolo
123	49	74	108	43	65	15	6	9	3.297	1.707	1.590	<b>Zavattarello Valverde</b>
49	23	26	45	21	24	4	2	2	947	482	465	Zavattarello *
15	5	10	15	5	10	—	—	—	396	210	186	Tovazza *
5	1	4	5	1	4	—	—	—	389	206	183	Perduco *
21	7	14	21	7	14	—	—	—	545	278	267	Casa Marchese *
13	4	9	13	4	9	—	—	—	284	146	138	Cascine
17	7	10	17	6	7	4	1	3	424	225	199	Calghera *
10	5	5	10	4	4	2	1	1	133	99	84	Casa d'Agosto
16	6	10	16	3	6	7	3	4	596	306	290	Mombelli *
34	28	6	17	11	6	17	17	—	2.463	1.209	1.254	<b>Zeme</b>
27	8	19	26	8	18	1	—	1	611	316	295	<b>Zenevredo</b>
51	27	24	51	27	24	—	—	—	811	403	408	<b>Zerbo</b>
59	26	33	59	26	33	—	—	—	2.116	1.100	1.016	<b>Zerbolò</b>
41	16	25	41	16	25	—	—	—	1.387	707	680	Zerbolò
18	10	8	18	10	8	—	—	—	729	393	336	Parasacco
117	60	57	117	60	57	—	—	—	3.557	1.776	1.781	<b>Zinasco</b>
39	20	19	39	20	19	—	—	—	925	450	475	Zinasco Vécchio
32	14	18	32	14	18	—	—	—	930	474	456	Zinasco Nuovo
33	19	14	33	19	14	—	—	—	1.145	532	563	Sairano
13	7	6	13	7	6	—	—	—	557	270	287	Bombardone
14.453	7.456	6.997	13.770	6.866	6.904	683	590	93	487.249	241.149	246.100	<b>TOTALE PROVINCIA</b>
(Comuni 180 - Frazioni 453)												

Popolazione presente, temporaneamente assente e residente nei Comuni,

LOMBARDIA

COMUNI E FRAZIONI DI CENSIMENTO	ALTIME- TRIA m. s/m	SUPERFICIE TERRI- TORIALE ha.	DENSITÀ PER km.2	POPOLAZIONE PRESENTE (di fatto)								
				IN COMPLESSO			CON DIMORA					
							abituale			temporanea		
				M	F	T	M	F	T	M	F	T
1	2	3	4	5	6	7	8	9	10	11	12	13
<b>Albaredo per San Marco</b>	905	1.794	30	532	251	281	531	250	281	1	1	—
<b>Albosággia</b>	486	3.405	81	2.759	1.318	1.441	2.745	1.311	1.434	14	7	7
Albosággia	—	—	—	1.789	854	935	1.782	850	932	7	4	3
Torchione	—	—	—	1.124	549	575	1.124	549	575	—	—	—
Móia	—	—	—	970	464	506	963	461	502	7	3	4
<b>Ándalo Valtellino</b>	229	638	64	408	205	203	405	204	201	3	1	2
<b>Aprica</b>	1.060	1.691	65	1.096	535	561	1.086	529	557	10	6	4
<b>Ardenno</b>	276	1.718	149	2.564	1.154	1.410	2.389	1.121	1.268	175	33	142
Ardenno	—	—	—	1.216	542	674	1.087	533	554	129	9	120
Gággio	—	—	—	245	116	129	245	116	129	—	—	—
Máximo	—	—	—	461	223	238	443	212	231	18	11	7
Piazzalunga	—	—	—	126	54	72	126	54	72	—	—	—
Biolo	—	—	—	516	219	297	488	206	282	28	13	15
<b>Bema</b>	795	1.948	18	354	161	193	346	157	189	8	4	4
<b>Berbenno di Valtellina</b>	370	3.570	84	2.990	1.434	1.556	2.953	1.414	1.539	37	20	17
Berbenno di Valtellina	—	—	—	699	328	371	680	317	363	19	11	8
Polággia	—	—	—	1.144	539	605	1.144	539	605	—	—	—
Regoledo	—	—	—	428	216	212	423	214	209	5	2	3
Monastero	—	—	—	245	121	124	245	121	124	—	—	—
Maróggia	—	—	—	201	98	103	201	98	103	—	—	—
Pedemonte	—	—	—	273	132	141	260	125	135	13	7	6
<b>Bianzone</b>	444	1.715	87	1.499	750	749	1.479	733	746	20	17	3
Bianzone	—	—	—	966	481	485	950	466	484	16	15	1
Bratta	—	—	—	321	163	158	317	161	156	4	2	2
Piazzeda	—	—	—	212	106	106	212	106	106	—	—	—
<b>Bórmio</b>	1.225	4.208	55	2.316	1.251	1.065	2.177	1.187	990	139	64	75
<b>Búglio in Monte</b>	581	2.791	55	1.522	736	786	1.457	701	756	65	35	30
Búglio in Monte	—	—	—	1.206	574	632	1.196	567	629	10	7	3
Villapinta	—	—	—	270	140	130	219	113	106	51	27	24
Ronco	—	—	—	46	22	24	42	21	21	4	1	3
<b>Caiolo</b>	376	3.335	34	1.122	573	549	1.089	546	543	33	27	6
Caiolo	—	—	—	822	424	398	789	397	392	33	27	6
San Bernardo	—	—	—	300	149	151	300	149	151	—	—	—
<b>Campodolcino</b>	1.105	4.917	28	1.392	665	727	1.353	647	706	39	18	21
Tini	—	—	—	120	55	65	104	49	55	16	6	10
Corti	—	—	—	372	185	187	350	173	177	22	12	10
Portarezza	—	—	—	15	6	9	15	6	9	—	—	—
Pietra	—	—	—	111	53	58	111	53	58	—	—	—
Prestone	—	—	—	225	99	126	225	99	126	—	—	—
Starléggia	—	—	—	272	125	147	271	125	146	1	—	1
Franciscio	—	—	—	253	129	124	253	129	124	—	—	—
Motta	—	—	—	24	13	11	24	13	11	—	—	—
<b>Campovico</b>	295	436	165	721	329	392	705	319	386	16	10	6
Campovico	—	—	—	458	206	252	442	196	246	16	10	6
Desco	—	—	—	263	123	140	263	123	140	—	—	—
Paniga	—	—	—	158	68	90	158	68	90	—	—	—

nelle Frazioni di censimento, nelle Province e nei Compartimenti

Provincia di Sondrio

POPOLAZIONE TEMPORANEAMENTE ASSENTE									POPOLAZIONE RESIDENTE			COMUNI E FRAZIONI DI CENSIMENTO
IN COMPLESSO			CHE SI TROVAVA						(legale)			
			in altri Comuni del Regno			nelle Colonie e all'Estero			M F	M	F	
M	F		M	F		M	F					
14	15	16	17	18	19	20	21	22	23	24	25	26
13	7	6	10	6	4	3	1	2	544	257	287	<b>Albaredo per San Marco</b>
79	31	48	69	22	47	10	9	1	2.824	1.342	1.482	<b>Albosaggia</b>
50	20	30	40	11	29	10	9	1	1.832	870	962	Albosaggia
24	9	15	18	4	14	6	5	1	1.148	558	590	Torchione
29	11	18	29	11	18	—	—	—	992	472	520	Móia
28	13	15	28	13	15	—	—	—	433	217	216	<b>Ándalo Valtellino</b>
117	42	75	101	35	66	16	7	9	1.203	571	632	<b>Aprica</b>
121	80	41	100	61	39	21	19	2	2.510	1.201	1.309	<b>Ardenno</b>
61	36	25	52	29	23	9	7	2	1.148	569	579	Ardenno
7	4	3	7	4	3	—	—	—	252	120	132	Gággio
22	13	9	20	11	9	2	2	—	465	225	240	Másino
3	3	—	3	3	—	—	—	—	129	57	72	Piazzalunga
28	24	4	18	14	4	10	10	—	516	230	286	Biolo
43	22	21	29	9	20	14	13	1	389	179	210	<b>Bema</b>
203	149	54	94	41	53	109	108	1	3.156	1.563	1.593	<b>Berberno di Valtellina</b>
62	45	17	35	18	17	27	27	—	742	362	380	Berberno di Valtellina
50	33	17	21	5	16	29	28	1	1.194	572	622	Polággia
26	22	4	8	4	4	18	18	—	449	236	213	Regoledo
30	26	4	7	3	4	23	23	—	275	147	128	Monastero
18	9	9	13	4	9	5	5	—	219	107	112	Maróggia
17	14	3	10	7	3	7	7	—	277	139	138	Pedemonte
130	51	79	74	29	45	56	22	34	1.609	784	825	<b>Bianzone</b>
105	42	63	56	23	33	49	19	30	1.055	508	547	Bianzone
13	5	8	10	5	5	3	—	3	330	166	164	Bratta
12	4	8	8	1	7	4	3	1	224	110	114	Piazzeda
182	79	103	133	45	88	49	34	15	2.359	1.266	1.093	<b>Bórmio</b>
117	71	46	92	47	45	25	24	1	1.574	772	802	<b>Búglio in Monte</b>
96	61	35	74	40	34	22	21	1	1.292	628	664	Búglio in Monte
17	8	9	15	6	9	2	2	—	236	121	115	Villapinta
4	2	2	3	1	2	1	1	—	46	23	23	Ronco
168	99	69	77	17	60	91	82	9	1.257	645	612	<b>Caiolo</b>
115	69	46	56	13	43	59	56	3	904	466	438	Caiolo
53	30	23	21	4	17	32	26	6	353	179	174	San Bernardo
398	217	181	334	161	173	64	56	8	1.751	864	887	<b>Campodolcino</b>
32	18	14	27	13	14	5	5	—	136	67	69	Tini
93	48	45	72	30	42	21	18	3	443	221	222	Corti
7	3	4	7	3	4	—	—	—	22	9	13	Portarezza
69	36	33	60	27	33	9	9	—	180	89	91	Pietra
96	48	48	93	45	43	3	3	—	321	147	174	Prestone
42	30	12	18	10	8	24	20	4	313	155	158	Starléggia
43	23	20	41	22	19	2	1	1	296	152	144	Fraciscio
16	11	5	16	11	5	—	—	—	40	24	16	Motta
114	87	27	73	50	23	41	37	4	819	406	413	<b>Campovico</b>
62	49	13	31	22	9	31	27	4	504	245	259	Campovico
52	38	14	42	28	14	10	10	—	315	161	154	Descò
25	22	3	21	18	3	4	4	—	183	90	93	Paniga

Popolazione presente, temporaneamente assente e residente nei Comuni,

LOMBARDIA

COMUNI E FRAZIONI DI CENSIMENTO	ALTIME- TRIA m. s/m	SUPERFICIE TERRI- TORIALE ha.	DENSITÀ PER km.²	POPOLAZIONE PRESENTE (di fatto)								
				IN COMPLESSO			CON DIMORA					
							abituale			temporanea		
				M	F	T	M	F	T	M	F	T
1	2	3	4	5	6	7	8	9	10	11	12	13
<b>Caspoggio</b>	1.132	683	132	999	380	519	840	326	514	59	54	5
Albertazzi	—	—	—	50	24	26	50	24	26	—	—	—
Pontonaccio	—	—	—	56	30	26	56	30	26	—	—	—
Bracelli	—	—	—	183	63	120	183	63	120	—	—	—
Bricalli	—	—	—	263	115	148	231	86	145	32	29	3
Burri	—	—	—	25	9	16	25	9	16	—	—	—
<b>Castello dell'Acqua</b>	662	1.391	85	1.188	603	585	1.187	602	585	1	1	—
<b>Castione Andevenno</b>	449	1.715	91	1.566	776	790	1.536	765	771	30	11	19
Castione	—	—	—	417	202	215	398	195	203	19	7	12
Balzarro	—	—	—	138	73	65	137	73	64	1	—	1
Andevenno	—	—	—	88	42	46	86	41	45	2	1	1
Vendolo	—	—	—	121	57	64	121	57	64	—	—	—
Margella	—	—	—	121	70	51	120	69	51	1	1	—
Moroni di Dentro	—	—	—	156	79	77	156	79	77	—	—	—
Bettoli	—	—	—	59	28	31	59	28	31	—	—	—
Piatta	—	—	—	146	74	72	146	74	72	—	—	—
Gatti	—	—	—	200	92	108	196	91	105	4	1	3
Bonetti	—	—	—	58	24	34	58	24	34	—	—	—
Mangialdo	—	—	—	75	36	39	75	36	39	—	—	—
Barboni	—	—	—	65	32	33	65	32	33	—	—	—
Grigioni	—	—	—	39	19	20	36	18	18	3	1	2
<b>Cedrasco</b>	301	1.477	27	388	185	213	397	184	213	1	1	—
<b>Cercino</b>	486	563	99	558	275	283	547	266	281	11	9	2
Cercino	—	—	—	346	166	180	340	161	179	6	5	1
Siro	—	—	—	81	41	40	81	41	40	—	—	—
Flesso	—	—	—	24	14	10	24	14	10	—	—	—
Piussogno	—	—	—	107	54	53	102	50	52	5	4	1
<b>Chiavenna</b>	333	1.088	472	5.138	2.515	2.623	4.933	2.384	2.549	205	131	74
Chiavenna	—	—	—	3.713	1.802	1.911	3.521	1.677	1.844	192	125	67
Campedello	—	—	—	176	79	97	175	79	96	1	—	1
San Carlo	—	—	—	119	61	58	119	61	58	—	—	—
San Giovanni Orelli	—	—	—	360	188	172	358	186	172	2	2	—
Bette	—	—	—	384	196	188	378	193	185	6	3	3
Pianazzola	—	—	—	277	130	147	276	130	146	1	1	1
Uschione	—	—	—	109	59	50	106	58	48	3	1	2
<b>Chiesa</b>	962	10.773	18	1.991	978	1.013	1.948	953	995	43	25	18
Chiesa	—	—	—	1.166	578	588	1.133	558	575	33	20	13
Sasso	—	—	—	159	84	75	151	76	75	8	8	—
Somprato-Faldrini	—	—	—	364	173	191	364	173	191	—	—	—
Costi Battaini	—	—	—	255	128	127	255	128	127	—	—	—
Vassalini	—	—	—	554	277	277	544	272	272	10	5	5
Curlo Pedrotti	—	—	—	373	199	183	370	189	181	3	1	2
Primolo	—	—	—	271	123	148	271	123	148	—	—	—
<b>Chiuro</b>	400	5.171	35	1.791	916	875	1.774	907	867	17	9	8
Chiuro	—	—	—	1.045	531	514	1.029	522	507	16	9	7
Castione	—	—	—	746	385	361	745	385	360	1	—	1
<b>Cino</b>	488	534	108	579	268	311	577	266	311	2	2	—
<b>Civo</b>	630	2.540	70	1.770	730	1.040	1.749	726	1.023	21	4	17
Roncaglia	—	—	—	675	275	400	660	271	389	15	4	11
Roncaglia di Sopra	—	—	—	178	64	114	168	61	107	10	3	7
Roncaglia di Sotto	—	—	—	149	65	84	149	65	84	—	—	—
Chempo	—	—	—	120	53	67	120	53	67	—	—	—
Naguardo	—	—	—	86	39	47	86	39	47	—	—	—
Vallale	—	—	—	40	17	23	40	17	23	—	—	—
Serone	—	—	—	58	20	38	58	20	38	—	—	—
Santa Croce	—	—	—	44	17	27	44	17	27	—	—	—
Cevo	—	—	—	301	133	168	301	133	168	—	—	—
Caspano	—	—	—	585	238	347	584	238	346	1	—	—
Cadelpico	—	—	—	181	86	95	181	86	95	—	—	—
Cadelsasso	—	—	—	117	41	76	117	41	76	—	—	—
Regolido	—	—	—	62	26	36	61	26	35	1	—	—
Civo	—	—	—	209	84	125	204	84	120	5	—	—



nelle Frazioni di censimento, nelle Provincie e nei Compartimenti

Provincia di Sondrio

POPOLAZIONE TEMPORANEAMENTE ASSENTE									POPOLAZIONE RESIDENTE			COMUNI E FRAZIONI DI CENSIMENTO
IN COMPLESSO			CHE SI TROVAVA						(legale)			
M	F	Totale	in altri Comuni del Regno			nelle Colonie e all' Estero			M	F	Totale	
			M	F	Totale	M	F	Totale				
14	15	16	17	18	19	20	21	22	23	24	25	26
159	122	37	127	105	22	32	17	15	999	448	551	<b>Caspoggio</b>
6	4	2	6	4	2	—	—	—	76	28	28	Albertazzi
14	10	4	13	9	4	1	1	—	70	40	30	Pontonaccio
42	34	8	37	32	5	5	2	3	225	97	128	Bracelli
30	22	8	21	18	3	9	4	5	261	108	153	Bricalli
4	1	3	4	1	3	—	—	—	29	10	19	Burri
58	26	32	44	19	25	14	7	7	1.245	628	617	<b>Castello dell'Acqua</b>
120	56	64	83	27	56	37	29	8	1.656	821	835	<b>Castione Andevenno</b>
32	15	17	25	8	17	7	7	—	430	210	220	Castione
4	2	3	3	1	2	1	1	—	141	75	66	Balzarro
5	2	3	4	1	3	1	1	—	91	43	48	Andevenno
10	5	5	6	3	3	4	2	2	131	62	69	Vendolo
15	7	8	10	2	8	5	5	—	135	76	59	Margella
18	8	10	13	6	7	5	2	3	174	87	87	Moroni di Dentro
3	3	5	4	2	2	4	1	1	67	31	36	Bettoli
9	3	6	5	—	5	4	3	1	155	77	78	Piatta
10	4	6	5	1	4	5	3	2	206	95	111	Gatti
2	2	—	—	—	—	2	2	—	60	26	34	Bonetti
11	7	4	7	3	4	4	4	—	86	43	43	Mangialdo
6	3	3	5	2	3	1	1	—	71	35	36	Barboni
—	—	—	—	—	—	—	—	—	36	18	18	Grigioni
42	34	8	18	13	5	24	21	3	439	218	221	<b>Cedrasco</b>
218	112	104	203	99	104	13	13	—	763	378	385	<b>Cercino</b>
129	64	65	123	58	65	6	6	—	469	225	244	Cercino
29	18	11	28	17	11	1	1	—	110	59	51	Siro
37	19	18	36	18	18	1	1	—	61	33	28	Fiesso
21	11	10	16	6	10	5	5	—	123	61	62	Piussogno
362	203	159	291	149	142	71	54	17	5.295	2.587	2.708	<b>Chiavenna</b>
267	162	105	224	124	100	43	38	5	3.738	1.839	1.949	Chiavenna
13	4	9	6	1	5	7	3	4	188	83	105	Campedello
13	2	11	9	1	8	1	1	3	132	63	69	San Carlo
32	15	17	22	9	13	4	6	4	390	201	189	San Giovanni Orelli
13	5	8	11	3	8	2	2	—	391	198	193	Bette
18	10	8	15	8	7	3	2	1	294	140	154	Pianazzola
6	5	1	4	3	1	2	2	—	112	63	49	Uschione
250	115	135	156	47	109	94	68	26	2.198	1.068	1.130	<b>Chiesa</b>
146	69	77	95	29	66	51	40	11	1.279	627	652	Chiesa
32	16	16	26	11	15	6	5	1	183	92	91	Sasso
44	19	25	25	2	23	19	17	2	408	192	216	Soprato-Faldrini
26	15	11	10	4	6	16	11	5	281	143	138	Costi Battaini
67	24	43	45	13	32	22	11	11	611	296	315	Vassalini
41	12	29	32	8	24	9	4	5	411	201	210	Carlo Pedrotti
37	22	15	16	5	11	21	17	4	303	145	163	Primolo
112	55	57	84	35	49	28	20	8	1.886	982	924	<b>Chiuro</b>
81	36	45	57	20	37	24	16	8	1.110	558	552	Chiuro
31	19	12	27	15	12	4	4	—	776	404	372	Castione
11	4	7	11	4	7	—	—	—	588	270	318	<b>Cino</b>
299	254	45	204	161	43	95	93	2	2.048	980	1.068	<b>Civo</b>
111	96	15	81	67	14	30	29	1	771	367	404	Roncaglia
34	31	3	23	20	3	11	11	—	202	92	110	Roncaglia di Sopra
18	14	4	13	10	3	5	5	1	167	79	88	Roncaglia di Sotto
13	12	1	8	7	1	5	4	—	133	65	68	Chempo
25	22	3	19	16	3	6	6	—	111	61	50	Nagarido
11	10	1	9	8	1	2	2	—	51	27	24	Vallate
6	5	1	5	4	1	1	1	—	64	25	39	Serone
4	2	2	4	2	2	—	—	—	43	18	25	Santa Croce
51	43	8	29	21	8	22	22	—	352	176	176	Cevo
107	88	19	82	64	18	25	24	1	691	326	365	Caspano
15	14	1	11	10	1	4	4	—	196	100	96	Cadelpico
39	29	10	36	26	10	3	3	—	156	70	86	Cadelsasso
7	6	1	6	5	1	1	1	—	68	32	36	Regolido
30	27	3	12	9	3	18	18	—	234	111	123	Civo

## Popolazione presente, temporaneamente assente e residente nei Comuni,

### LOMBARDIA

COMUNI E FRAZIONI DI CENSIMENTO	ALTIME- RIA m. s/m	SUPERFICIE TERRI- TORIALE ha.	DENSITÀ PER km. <sup>2</sup>	POPOLAZIONE PRESENTE (di fatto)								
				IN COMPLESSO			CON DIMORA					
							abituale			temporanea		
				M	F	T	M	F	T	M	F	T
1	2	3	4	5	6	7	8	9	10	11	12	13
<b>Colorina</b> . . . . .	300	1.796	77	1.388	637	751	1.331	587	744	57	50	7
Colorina . . . . .	—	—	—	639	272	367	633	267	366	6	5	1
Valle . . . . .	—	—	—	354	170	184	312	128	184	42	42	—
Ròdolo . . . . .	—	—	—	395	195	200	386	192	194	9	3	6
<b>Cósio Valtellino</b> . . . . .	231	2.442	131	3.194	1.547	1.647	2.675	1.296	1.379	519	251	268
Regoledo . . . . .	—	—	—	1.583	781	802	1.556	769	787	27	12	15
Sacco . . . . .	—	—	—	460	218	242	403	190	213	57	28	29
Cósio . . . . .	—	—	—	652	317	335	384	183	201	263	134	134
Piagno . . . . .	—	—	—	298	139	159	132	63	69	166	76	90
Mellarolo . . . . .	—	—	—	201	92	109	200	91	109	1	1	—
<b>Dázio</b> . . . . .	569	397	136	538	237	301	523	229	294	15	8	7
Dázio . . . . .	—	—	—	402	170	232	401	170	231	1	—	1
Pilaaso . . . . .	—	—	—	89	42	47	79	37	42	10	5	5
Isola Masino . . . . .	—	—	—	47	25	22	43	22	21	4	3	1
<b>Delébio</b> . . . . .	218	2.289	69	1.584	777	807	1.543	759	784	41	18	23
Delébio . . . . .	—	—	—	1.469	720	749	1.428	702	726	41	18	23
Tavani . . . . .	—	—	—	115	57	58	115	57	58	—	—	—
<b>Dubino</b> . . . . .	228	1.353	114	1.545	845	700	1.362	755	607	183	90	93
Dubino . . . . .	—	—	—	766	375	391	761	372	389	5	3	2
Monastero . . . . .	—	—	—	265	128	137	226	113	113	39	15	24
Spinida . . . . .	—	—	—	192	92	100	91	41	50	101	51	50
Nuova Olóno . . . . .	—	—	—	322	250	72	284	229	55	38	21	17
<b>Faedo Valtellino</b> . . . . .	552	477	110	525	255	270	525	255	270	—	—	—
<b>Fórcola</b> . . . . .	276	1.595	73	1.161	559	602	1.144	546	598	17	13	4
Sirta . . . . .	—	—	—	831	399	432	817	389	428	14	10	4
Selvetta . . . . .	—	—	—	330	160	170	327	157	170	3	3	—
<b>Fusine</b> . . . . .	294	3.752	19	724	330	394	719	329	390	5	1	4
<b>Gerola Alta</b> . . . . .	1.051	3.734	10	360	176	184	357	174	183	3	2	1
Piazza e Fenile . . . . .	—	—	—	171	85	86	171	85	86	—	—	—
Castello . . . . .	—	—	—	73	41	32	70	39	31	3	2	1
Nasuncio e Valle . . . . .	—	—	—	116	50	66	116	50	66	—	—	—
<b>Gordona</b> . . . . .	292	4.884	28	1.358	659	699	1.338	642	696	20	17	3
Gordona . . . . .	—	—	—	1.037	502	535	1.017	485	532	20	17	3
Coloredo . . . . .	—	—	—	321	157	164	321	157	164	—	—	—
<b>Grósio</b> . . . . .	653	12.694	29	3.722	1.694	2.028	3.685	1.668	2.017	37	26	11
Grósio . . . . .	—	—	—	2.290	1.069	1.221	2.256	1.045	1.211	34	24	10
Ravoleto . . . . .	—	—	—	810	346	464	809	346	463	1	—	1
Tiolo . . . . .	—	—	—	328	146	182	327	145	182	1	1	—
Vernuga . . . . .	—	—	—	294	133	161	293	132	161	1	1	—
<b>Grosotto</b> . . . . .	610	5.357	38	2.046	948	1.098	1.992	902	1.090	54	46	8
Grosotto . . . . .	—	—	—	1.878	870	1.008	1.825	824	1.001	53	46	7
San Martino . . . . .	—	—	—	168	78	90	167	78	89	1	—	1
Roncale-Prada . . . . .	—	—	—	89	47	48	89	47	48	—	—	—
<b>Isolato</b> . . . . .	1.401	8.618	5	420	240	180	331	163	168	89	77	12
Pianazzo . . . . .	—	—	—	199	124	75	150	77	73	49	47	2
Madésino . . . . .	—	—	—	125	56	69	108	44	64	17	12	5
Isola . . . . .	—	—	—	96	60	36	73	42	31	23	18	5

nelle Frazioni di censimento, nelle Provincie e nei Compartimenti

Provincia di Sondrio

POPOLAZIONE TEMPORANEAMENTE ASSENTE									POPOLAZIONE RESIDENTE.			COMUNI E FRAZIONI DI CENSIMENTO
IN COMPLESSO			CHE SI TROVAVA						(legale)			
			in altri Comuni del Regno			nelle Colonie e all' Estero			M	F	F	
M	F		M	F		M	F					
14	15	16	17	18	19	20	21	22	23	24	25	26
222	173	49	75	30	45	147	143	4	1.553	760	793	<b>Colorina</b>
129	98	31	44	15	29	85	83	2	762	365	397	Colorina
65	52	13	22	10	12	43	42	1	377	180	197	Valle
28	23	5	9	5	4	19	18	1	414	215	199	Ròdolo
252	172	80	127	55	72	125	117	8	2.927	1.468	1.459	<b>Cósio Valtellino</b>
118	87	31	55	28	27	63	59	4	1.674	856	818	Regoledo
83	53	30	44	18	26	39	35	4	436	243	243	Sacco
24	12	12	13	6	12	6	6	—	408	195	213	Cósio
5	3	2	3	1	2	2	2	—	137	66	71	Piagnò
22	17	5	7	2	5	15	15	—	222	108	114	Mellarolo
68	45	23	56	34	22	12	11	1	591	274	317	<b>Dázio</b>
60	43	17	50	34	16	10	9	1	461	213	248	Dázio
8	2	6	6	—	6	2	2	—	87	39	48	Pilasoo
—	—	—	—	—	—	—	—	—	43	22	21	Isola Masino
125	61	64	100	38	62	25	23	2	1.688	820	848	<b>Delébio</b>
116	58	58	92	36	56	24	22	2	1.544	760	784	Delébio
9	3	6	8	2	6	1	1	—	124	60	64	Tavani
61	32	29	38	11	27	23	21	2	1.423	787	636	<b>Dubino</b>
35	20	15	21	7	14	14	13	1	796	392	404	Dubino
18	9	9	10	2	8	8	7	1	244	122	122	Monastero
4	2	2	4	2	2	—	—	—	95	43	52	Spinida
4	1	3	3	—	3	1	1	—	288	230	58	Nuova Olónio *
14	8	6	8	2	6	6	6	—	539	263	276	<b>Faedo Valtellino</b>
151	92	59	103	47	56	48	45	3	1.295	638	657	<b>Fórcola</b>
79	42	37	63	28	35	16	14	2	896	431	465	Sirta
72	50	22	40	19	21	32	31	1	399	207	192	Selvetta
117	76	41	67	31	36	50	45	5	836	405	431	<b>Fusine</b>
732	366	366	723	357	366	9	9	—	1.089	540	549	<b>Gerola Alta</b>
289	143	146	283	137	146	6	6	—	460	228	232	Piazza e Fenile
371	187	184	369	185	184	2	2	—	441	226	215	Castello
72	36	36	71	35	36	1	1	—	188	86	102	Nasuncio e Valle
71	46	25	36	15	21	35	31	4	1.409	688	721	<b>Gordona</b>
42	25	17	21	5	16	21	20	1	1.059	510	549	Gordona
29	21	8	15	10	5	14	11	3	350	178	172	Coloredo
293	248	45	90	55	35	203	193	10	3.978	1.916	2.062	<b>Grósio</b>
179	141	29	53	30	23	117	111	6	2.426	1.186	1.240	Grósio
88	84	4	21	19	2	67	65	2	897	430	467	Ravoleo
11	4	7	7	1	6	4	3	1	338	149	189	Tiolo
24	19	5	9	5	4	15	14	1	317	151	166	Vernuga
156	86	70	98	42	56	58	44	14	2.148	988	1.160	<b>Grosotto</b>
143	80	63	88	38	50	55	42	13	1.968	904	1.064	Grosotto
13	6	7	10	4	6	3	2	1	180	84	96	San Martino
20	4	6	8	3	5	2	2	—	99	45	54	Roncale-Prada
106	51	55	101	49	52	5	2	3	437	214	223	<b>Isolato</b>
40	20	20	35	18	17	5	2	3	190	97	93	Pianazzo
16	6	10	16	6	10	—	—	—	124	50	74	Madésino
50	25	25	50	25	25	—	—	—	123	67	56	Isola

**Popolazione presente, temporaneamente assente e residente nei Comuni,**

**LOMBARDIA**

COMUNI E FRAZIONI DI CENSIMENTO	ALTIME- TRIA m. s/m	SUPERFICIE TERRI- TORIALE ha.	DENSITÀ PER km.²	POPOLAZIONE PRESENTE (di fatto)								
				IN COMPLESSO			CON DIMORA					
				M	F	M	abituale			temporanea		
							M	F	M	F	M	F
1	2	3	4	5	6	7	8	9	10	11	12	13
<b>Lanzada</b> . . . . .	981	11.757	9	1.038	477	561	1.032	472	560	6	5	1
Lanzada . . . . .	—	—	—	306	139	167	303	137	166	3	2	1
Términe . . . . .	—	—	—	13	8	5	10	5	5	3	3	—
Moizi . . . . .	—	—	—	87	39	43	87	39	48	—	—	—
Ganda . . . . .	—	—	—	176	76	100	176	76	100	—	—	—
Vetto . . . . .	—	—	—	252	120	132	252	120	132	—	—	—
Tornadri . . . . .	—	—	—	204	95	109	204	95	109	—	—	—
<b>Livigno</b> . . . . .	1.819	22.598	6	1.284	632	652	1.260	612	648	24	20	4
Santa Maria . . . . .	—	—	—	640	303	332	628	299	329	12	9	3
San Rocco . . . . .	—	—	—	282	133	149	279	131	143	3	2	1
Trepalle . . . . .	—	—	—	362	191	171	353	182	171	9	9	—
<b>Lóvero Valtellino</b> . . . . .	523	1.329	65	860	410	450	831	384	447	29	26	3
Lóvero Valtellino . . . . .	—	—	—	745	357	388	720	333	387	25	24	1
Santa Maria . . . . .	—	—	—	115	53	62	111	51	60	4	2	2
<b>Mantello</b> . . . . .	215	342	121	415	192	223	407	189	218	8	3	5
Mantello con Soriate . . . . .	—	—	—	319	146	173	317	146	171	2	—	2
Ferzonico con Pusterla . . . . .	—	—	—	96	46	50	90	43	47	6	3	3
<b>Mazzo di Valtellina</b> . . . . .	552	1.661	64	1.066	502	564	1.015	481	534	51	21	30
Mazzo di Valtellina . . . . .	—	—	—	438	209	229	401	193	203	37	16	21
Cà del Papa . . . . .	—	—	—	106	49	57	84	37	47	22	12	10
Albertinelli . . . . .	—	—	—	455	207	248	442	202	240	13	5	8
Sparso . . . . .	—	—	—	143	65	78	130	60	70	13	5	8
Vione . . . . .	—	—	—	173	86	87	172	86	86	1	—	1
<b>Mello</b> . . . . .	681	1.081	111	1.201	542	659	1.195	539	656	6	3	3
<b>Menarola</b> . . . . .	693	1.452	20	288	144	144	288	144	144	—	—	—
Ronchi . . . . .	—	—	—	117	59	58	117	59	58	—	—	—
Gradesella . . . . .	—	—	—	23	10	13	23	10	13	—	—	—
Castanedi . . . . .	—	—	—	63	33	30	63	33	30	—	—	—
Foppo . . . . .	—	—	—	29	15	14	29	15	14	—	—	—
Vóga . . . . .	—	—	—	56	27	29	56	27	29	—	—	—
<b>Mese</b> . . . . .	280	402	220	885	414	471	780	359	421	105	55	50
San Vittore . . . . .	—	—	—	662	305	357	580	262	318	82	43	39
Scandolera . . . . .	—	—	—	261	102	119	233	90	143	28	12	16
Piatti . . . . .	—	—	—	137	67	70	127	62	65	10	5	5
Madonna delle Grázie . . . . .	—	—	—	223	109	114	200	97	103	23	12	11
<b>Montagna in Valtellina</b> . . . . .	563	4.521	48	2.190	1.066	1.124	2.161	1.052	1.109	29	14	15
Montagna in Valtellina . . . . .	—	—	—	956	466	490	953	465	488	3	1	2
San Giovanni . . . . .	—	—	—	334	171	213	330	169	211	4	2	2
Santa Maria Bassa . . . . .	—	—	—	613	315	293	594	305	289	19	10	9
Santa Maria Perlungo . . . . .	—	—	—	237	114	123	234	113	121	3	1	2
Perlungo . . . . .	—	—	—	104	52	52	104	52	52	—	—	—
Zóia . . . . .	—	—	—	63	33	35	63	33	35	—	—	—
<b>Morbegno</b> . . . . .	261	1.131	432	4.889	2.205	2.684	4.772	2.160	2.612	117	45	72
Morbegno . . . . .	—	—	—	4.661	2.090	2.571	4.545	2.045	2.500	116	45	71
Arzo . . . . .	—	—	—	60	25	35	59	25	34	1	—	1
Valle . . . . .	—	—	—	168	90	78	163	90	78	—	—	—
<b>Novate Mezzola</b> . . . . .	208	9.875	16	1.578	863	715	1.409	712	697	169	151	18
Novate Mezzola . . . . .	—	—	—	1.005	553	452	884	447	437	121	106	15
Campo . . . . .	—	—	—	399	215	184	356	174	182	43	41	2
Codera . . . . .	—	—	—	174	95	79	169	91	78	5	4	1
<b>Pedesina</b> . . . . .	1.031	658	15	100	45	55	98	45	53	2	—	2

nelle Frazioni di censimento, nelle Province e nei Compartimenti

Provincia di Sondrio

POPOLAZIONE TEMPORANEAMENTE ASSENTE									POPOLAZIONE RESIDENTE			COMUNI E FRAZIONI DI CENSIMENTO
IN COMPLESSO			CHE SI TROVAVA						(legale)			
			in altri Comuni del Regno			nelle Colonie e all'Estero			M F	M	F	
M	F		M	F		M	F					
14	15	16	17	18	19	20	21	22	23	24	25	26
222	142	80	156	91	65	66	51	15	1.254	614	640	<b>Lanzada</b>
57	41	16	32	21	11	25	20	5	360	178	182	Lanzada
5	2	3	4	1	3	1	1	—	15	7	8	Términe
23	12	11	17	8	9	6	4	2	110	51	59	Moizi
54	35	19	32	19	13	22	16	6	230	111	119	Ganda
35	24	11	29	19	10	6	5	1	287	144	143	Vetto
48	28	20	42	23	19	6	5	1	252	123	129	Tornadri
66	40	26	27	13	14	39	27	12	1.326	652	674	<b>Livigno</b>
39	21	18	17	7	10	22	14	8	667	320	347	Santa Maria
16	13	3	6	4	2	10	9	1	295	144	151	San Rocco
11	6	5	4	2	2	7	4	3	364	188	176	Trepalle
101	59	42	50	12	38	51	47	4	932	443	489	<b>Lóvero Valtellino</b>
82	50	32	39	10	29	43	40	3	802	383	419	Lóvero Valtellino
19	9	10	11	2	9	8	7	1	130	60	70	Santa Maria
94	47	47	59	19	40	35	28	7	501	236	265	<b>Mantello</b>
74	39	35	44	15	29	30	24	6	391	185	206	Mantello con Soriate
20	8	12	15	4	11	5	4	1	110	51	59	Ferzonico con Pusterla
91	44	47	55	24	31	36	20	16	1.106	525	581	<b>Mazzo di Valtellina</b>
33	18	15	25	12	13	8	6	2	434	211	223	Mazzo di Valtellina
4	2	2	3	1	2	1	1	—	83	39	49	Ca' del Papa
43	16	27	24	7	17	19	9	10	485	218	267	Albertinelli
16	5	11	7	1	6	9	4	5	146	65	81	Sparso
15	10	5	6	5	1	9	5	4	187	96	91	Vione
326	204	122	213	94	119	113	110	3	1.521	743	778	<b>Mello</b>
25	12	13	24	11	13	1	1	—	313	156	157	<b>Menarola</b>
10	4	6	9	3	6	1	1	—	127	63	64	Ronchi
2	1	1	2	1	1	—	—	—	25	11	14	Gradesella
2	1	1	2	1	1	—	—	—	65	34	31	Castanedi
10	6	4	10	6	4	—	—	—	39	21	18	Foppo
1	—	1	1	—	1	—	—	—	57	27	30	Vóga
31	5	26	27	1	26	4	4	—	811	364	447	<b>Mese</b>
31	5	26	27	1	26	4	4	—	611	267	344	San Vittore
28	4	24	24	—	24	4	4	—	261	94	167	Scandolera
—	—	—	—	—	—	—	—	—	127	62	65	Piatti
—	—	—	—	—	—	—	—	—	200	97	103	Madonna delle Grázie
248	118	130	145	47	98	103	71	32	2.409	1.170	1.239	<b>Montagna in Valtellina</b>
135	61	74	77	22	55	53	39	19	1.088	526	562	Montagna in Valtellina
28	16	12	16	8	8	12	8	4	408	185	223	San Giovanni
49	29	20	25	11	14	24	18	6	643	334	309	Santa Maria Bassa
36	12	24	27	6	21	9	6	3	270	125	145	Santa Maria Perlungo
14	4	10	11	2	9	3	2	1	118	56	62	Perlungo
9	1	8	7	1	6	2	—	2	77	34	43	Zóia
316	205	111	273	167	106	43	38	5	5.088	2.365	2.723	<b>Morbegno</b>
313	203	110	270	165	105	43	38	5	4.858	2.248	2.610	Morbegno
3	2	1	3	2	1	—	—	—	59	25	34	Arzo
—	—	—	—	—	—	—	—	—	171	92	79	Vaile
62	21	41	57	20	37	5	1	4	1.471	733	738	<b>Novate Mezzola</b>
31	13	18	27	13	14	4	—	4	915	460	455	Novate Mezzola
28	8	20	27	7	20	1	1	—	384	182	202	Campo
3	—	3	3	—	3	—	—	—	172	91	81	Codera
61	31	30	54	24	30	7	7	—	159	76	83	<b>Pedesina</b>

## Popolazione presente, temporaneamente assente e residente nei Comuni,

### LOMBARDIA

COMUNI E FRAZIONI DI CENSIMENTO	ALTIME- TRIA m. s/m	SUPERFICIE TERRI- TORIALE ha.	DENSITÀ PER km.2	POPOLAZIONE PRESENTE (di fatto)								
				IN COMPLESSO			CON DIMORA					
							abituale			temporanea		
				M	F	TOT.	M	F	TOT.	M	F	TOT.
5	6	7	8	9	10	11	12	13				
<b>Piantedo</b>	211	685	116	793	397	396	729	361	368	64	36	28
<b>Piateda</b>	703	7.100	35	2.504	1.438	1.066	2.118	1.079	1.039	386	359	27
Piateda	—	—	—	1.723	1.054	669	1.340	697	643	383	357	26
Boffetto Valbona	—	—	—	781	384	397	778	382	396	3	2	1
<b>Piuro</b>	371	8.648	20	1.767	884	883	1.650	791	859	117	93	24
Prosto	—	—	—	531	276	305	569	273	296	12	3	9
Sant'Abbondio	—	—	—	527	263	264	502	246	256	25	17	8
Savogno	—	—	—	307	143	164	307	143	164	—	—	—
Santa Croce	—	—	—	352	202	150	272	129	143	80	73	7
<b>Poggiridenti</b>	565	293	329	965	470	495	938	456	482	27	14	13
Pendolasco	—	—	—	839	409	430	826	400	426	13	9	4
Piano	—	—	—	126	61	65	112	56	56	14	5	9
<b>Ponte in Valtellina</b>	500	6.948	46	3.196	1.596	1.600	3.128	1.544	1.582	70	52	18
Ponte in Valtellina	—	—	—	1.884	912	972	1.843	882	961	41	30	11
Sazzo	—	—	—	623	330	293	614	322	292	9	8	1
Arigna	—	—	—	689	354	335	669	340	329	20	14	6
<b>Postalésio</b>	510	1.061	55	580	289	291	572	284	288	8	5	3
<b>Prata Camportaccio</b>	351	2.794	55	1.532	751	781	1.373	650	723	159	101	58
Prata Camportaccio	—	—	—	866	424	442	816	389	427	50	35	15
San Cassiano	—	—	—	666	327	339	557	261	296	109	66	43
<b>Rasura</b>	877	540	52	281	134	147	279	133	146	2	1	1
<b>Rógolo</b>	216	1.321	29	386	193	193	372	187	185	14	6	8
<b>Samólaco</b>	242	4.542	46	2.076	986	1.090	2.044	963	1.081	32	23	9
Samólaco	—	—	—	767	369	398	766	363	398	1	1	—
Era	—	—	—	738	328	410	737	328	409	1	—	1
Somággia	—	—	—	571	289	282	541	267	274	30	22	8
<b>San Giacomo Filippo</b>	540	6.185	19	1.164	544	620	1.105	510	595	59	34	25
San Giacomo Filippo	—	—	—	252	132	120	238	121	117	14	11	3
Dalò	—	—	—	108	51	57	103	51	57	—	—	—
Gallivággio	—	—	—	181	63	113	172	65	107	9	3	6
Sommarovina	—	—	—	61	37	24	46	27	19	15	10	5
Olmo	—	—	—	287	120	167	285	120	165	2	—	2
San Bernardo	—	—	—	224	109	115	223	109	114	1	—	1
Sant'Antonio d'Albare- da	—	—	—	51	27	24	33	17	16	18	10	8
<b>Sérnio</b>	635	939	63	589	261	328	574	253	321	15	8	7
Valchiosa	—	—	—	72	33	39	60	32	37	3	2	2
Sérnio di Sotto	—	—	—	141	63	78	136	60	76	5	3	2
Biolo	—	—	—	127	53	74	126	53	73	2	—	1
<b>Sóndalo</b>	939	9.470	35	3.304	1.486	1.818	2.882	1.352	1.530	422	134	288
Terra Maggiore	—	—	—	948	387	561	564	272	292	384	115	269
Terra Minore	—	—	—	200	104	96	196	102	94	4	2	2
Bolladore	—	—	—	170	91	79	157	84	73	13	7	6
Taronno	—	—	—	69	25	44	69	25	44	—	—	—
Sontioio	—	—	—	27	10	17	27	10	17	—	—	—
Montefelceto	—	—	—	125	63	62	125	63	62	—	—	—
Sommacologna	—	—	—	201	90	111	201	90	111	—	—	—
Migiondo	—	—	—	149	75	74	149	75	74	—	—	—
Mondadizza	—	—	—	344	155	189	331	149	182	13	6	7
Le Prese	—	—	—	367	173	194	366	172	194	1	1	—
Frontale	—	—	—	567	250	317	562	243	314	5	2	3
Fumero	—	—	—	137	63	74	135	62	73	2	1	1

nelle Frazioni di censimento, nelle Province e nei Compartimenti

Provincia di Sondrio

POPOLAZIONE TEMPORANEAMENTE ASSENTE									POPOLAZIONE RESIDENTE			COMUNI E FRAZIONI DI CENSIMENTO
IN COMPLESSO			CHE SI TROVAVA						(legale)			
			in altri Comuni del Regno			nelle Colonie e all'Estero			M F	M	F	
M F	M	F	M F	M	F	M F	M	F				
14	15	16	17	18	19	20	21	22	23	24	25	26
24	8	16	24	8	16	—	—	—	753	369	384	<b>Piantedo</b>
53	16	37	51	14	37	2	2	—	2.171	1.095	1.076	<b>Piateda</b>
27	11	16	26	10	16	1	1	—	1.367	708	659	Piateda
26	5	21	25	4	21	1	1	—	804	387	417	Boffetto Valbona
219	105	114	93	31	62	126	74	52	1.869	896	973	<b>Piuro</b>
86	35	51	52	16	36	34	19	15	655	308	347	Prosto
92	52	40	23	11	12	69	41	28	594	298	296	Sant'Abbondio
9	6	3	4	1	3	5	5	—	316	149	167	Savogno
32	12	20	14	3	11	18	9	9	304	141	163	Santa Croce
80	29	51	59	16	43	21	13	8	1.018	485	533	<b>Poggiridenti</b>
77	28	49	59	16	43	18	12	6	903	428	475	Pendolasco
3	1	2	—	—	—	3	1	2	115	57	58	Piano
222	109	113	156	56	100	66	53	13	3.348	1.653	1.695	<b>Ponte in Valtellina</b>
129	68	61	89	36	53	40	32	8	1.972	950	1.022	Ponte in Valtellina
42	20	22	32	13	19	10	7	3	656	342	314	Sazzo
51	21	30	35	7	28	16	14	2	720	361	359	Arigna
41	25	16	13	5	8	28	20	8	613	309	304	<b>Postalésio</b>
70	42	28	56	29	27	14	13	1	1.443	692	751	<b>Prata Camportaccio</b>
42	24	18	29	12	17	13	12	1	858	413	445	Prata Camportaccio
28	18	10	27	17	10	1	1	—	585	279	306	San Cassiano
63	38	25	46	21	25	17	17	—	342	171	171	<b>Rasura</b>
24	10	14	22	8	14	2	2	—	396	197	199	<b>Rógolo</b>
84	48	36	58	30	28	26	18	8	2.128	1.011	1.117	<b>Samólaco</b>
41	24	17	28	17	11	13	7	6	807	392	415	Samólaco
15	11	4	10	6	4	5	5	—	752	339	413	Era
28	13	15	20	7	13	8	6	2	569	280	289	Somággia
139	82	57	70	29	41	69	53	16	1.244	592	652	<b>San Giacomo Filippo</b>
23	15	8	14	7	7	9	8	1	261	136	125	San Giacomo Filippo
12	5	7	9	4	5	3	1	2	120	56	64	Dalò
35	24	11	26	15	11	9	9	—	207	89	118	Gallivággio
9	4	5	7	2	5	2	2	—	55	31	24	Sommarovina
36	30	6	2	—	2	34	30	4	321	150	171	Olmo
24	4	20	12	1	11	12	3	9	247	113	134	San Bernardo
—	—	—	—	—	—	—	—	—	33	17	16	Sant'António d'Albare- da
61	31	30	32	8	24	29	23	6	635	284	351	<b>Sérnio</b>
12	4	8	8	2	6	4	2	2	81	36	45	Valchiosa
20	12	8	10	3	7	10	9	1	116	72	84	Sérnio di Sotto
3	2	1	1	—	1	2	2	—	129	55	74	Biolo
261	171	90	165	80	85	96	91	5	3.143	1.523	1.620	<b>Sóndalo</b>
50	30	20	35	15	20	15	15	—	614	302	312	Terra Maggiore
25	13	12	18	7	11	7	6	1	221	115	106	Terra Minore
16	11	5	7	2	5	9	9	—	173	95	78	Bolladore
3	2	1	2	1	1	1	1	—	72	27	45	Taronno
3	3	—	2	2	—	1	1	—	30	13	17	Sontio
3	1	2	3	1	2	—	—	—	123	64	64	Montefelceto
7	4	3	4	1	3	3	3	—	208	94	114	Sommacolonna
9	8	1	5	4	1	4	4	—	158	83	75	Migiondo
35	20	15	26	12	14	9	8	1	366	169	197	Mondadizza
34	21	13	20	8	12	14	13	1	400	193	207	Le Prese
62	53	9	33	24	9	29	29	—	624	301	323	Frontale
14	5	9	10	3	7	4	2	2	149	67	82	Fumero

## Popolazione presente, temporaneamente assente e residente nei Comuni,

### LOMBARDIA

COMUNI E FRAZIONI DI CENSIMENTO	ALTIME- TRIA m. s/m	SUPERFICIE TERRI- TORIALE ha.	DENSITÀ PER km.2	POPOLAZIONE PRESENTE (di fatto)								
				IN COMPLESSO			CON DIMORA					
				M	F	M	abituale			temporanea		
							M	F	M	M	F	M
1	2	3	4	5	6	7	8	9	10	11	12	13
<b>Sóndrio</b> . . . . .	<b>307</b>	<b>2.043</b>	<b>530</b>	<b>10.830</b>	<b>5.256</b>	<b>5.574</b>	<b>10.064</b>	<b>4.801</b>	<b>5.263</b>	<b>766</b>	<b>455</b>	<b>311</b>
Sóndrio . . . . .	—	—	—	7.478	3.638	3.840	6.776	3.197	3.579	702	441	261
Colda . . . . .	—	—	—	331	167	164	324	162	162	7	5	2
Ponchiera . . . . .	—	—	—	770	386	384	764	383	381	6	3	3
Arquino . . . . .	—	—	—	268	129	139	264	125	139	4	4	—
Mossini . . . . .	—	—	—	619	301	318	611	299	312	8	2	6
Sant'Anna . . . . .	—	—	—	573	235	338	537	235	302	36	—	36
Triángia . . . . .	—	—	—	521	263	258	519	263	256	2	—	2
Triasso . . . . .	—	—	—	270	137	133	269	137	132	1	—	1
<b>Spriana</b> . . . . .	<b>750</b>	<b>819</b>	<b>92</b>	<b>753</b>	<b>327</b>	<b>426</b>	<b>751</b>	<b>326</b>	<b>425</b>	<b>2</b>	<b>1</b>	<b>1</b>
Spriana . . . . .	—	—	—	360	151	209	358	150	208	2	1	1
Bedóglío . . . . .	—	—	—	393	176	217	393	176	217	—	—	—
<b>Talamona</b> . . . . .	<b>285</b>	<b>2.102</b>	<b>126</b>	<b>2.648</b>	<b>1.185</b>	<b>1.463</b>	<b>2.615</b>	<b>1.165</b>	<b>1.450</b>	<b>33</b>	<b>20</b>	<b>13</b>
<b>Tártano</b> . . . . .	<b>1.206</b>	<b>4.797</b>	<b>22</b>	<b>1.051</b>	<b>504</b>	<b>547</b>	<b>1.048</b>	<b>502</b>	<b>546</b>	<b>3</b>	<b>2</b>	<b>1</b>
Tártano . . . . .	—	—	—	547	263	284	547	263	284	—	—	—
Valcorta . . . . .	—	—	—	165	67	98	165	67	98	—	—	—
Vallunga . . . . .	—	—	—	382	196	186	382	196	186	—	—	—
Campo . . . . .	—	—	—	504	241	263	501	239	262	3	2	1
<b>Téglio</b> . . . . .	<b>860</b>	<b>11.630</b>	<b>49</b>	<b>5.660</b>	<b>2.854</b>	<b>2.806</b>	<b>5.598</b>	<b>2.822</b>	<b>2.776</b>	<b>62</b>	<b>32</b>	<b>30</b>
Téglio . . . . .	—	—	—	3.444	1.705	1.739	3.393	1.682	1.711	51	23	28
Boalzo . . . . .	—	—	—	186	104	82	184	103	81	2	1	1
San Giacomo . . . . .	—	—	—	1.220	631	589	1.211	623	588	9	8	1
Carona . . . . .	—	—	—	810	414	396	810	414	396	—	—	—
<b>Tirano</b> . . . . .	<b>450</b>	<b>3.158</b>	<b>193</b>	<b>6.086</b>	<b>2.972</b>	<b>3.114</b>	<b>5.881</b>	<b>2.843</b>	<b>3.038</b>	<b>205</b>	<b>129</b>	<b>76</b>
Tirano . . . . .	—	—	—	3.611	1.738	1.873	3.447	1.638	1.809	164	100	64
Madonna . . . . .	—	—	—	1.166	600	566	1.148	591	557	18	9	9
Roncaiola . . . . .	—	—	—	183	88	95	183	88	95	—	—	—
Baruffini . . . . .	—	—	—	689	332	357	689	332	357	—	—	—
Cologna . . . . .	—	—	—	437	214	223	414	194	220	23	20	3
<b>Torre di Santa Maria</b> . . . . .	<b>796</b>	<b>4.556</b>	<b>24</b>	<b>1.111</b>	<b>499</b>	<b>612</b>	<b>1.090</b>	<b>489</b>	<b>601</b>	<b>21</b>	<b>10</b>	<b>11</b>
Bondoleo . . . . .	—	—	—	487	227	260	476	222	254	11	5	6
Campo . . . . .	—	—	—	214	87	127	206	84	122	8	3	5
Melirolo . . . . .	—	—	—	394	134	160	392	132	160	2	2	—
<b>Tovo di Sant'Ágata</b> . . . . .	<b>531</b>	<b>1.066</b>	<b>41</b>	<b>432</b>	<b>204</b>	<b>228</b>	<b>424</b>	<b>200</b>	<b>224</b>	<b>8</b>	<b>4</b>	<b>4</b>
Tovo di Sant'Ágata . . . . .	—	—	—	383	181	202	376	177	199	7	4	3
Prestino . . . . .	—	—	—	49	23	26	48	23	25	1	—	1
<b>Traona</b> . . . . .	<b>288</b>	<b>623</b>	<b>191</b>	<b>1.193</b>	<b>555</b>	<b>638</b>	<b>1.143</b>	<b>527</b>	<b>616</b>	<b>50</b>	<b>28</b>	<b>22</b>
Traona . . . . .	—	—	—	505	227	278	471	207	264	34	20	14
Pianezzo Moncucco . . . . .	—	—	—	217	106	111	214	103	111	3	3	—
Valetta Coffedo . . . . .	—	—	—	471	222	249	458	217	241	13	5	8
<b>Tresivio</b> . . . . .	<b>511</b>	<b>1.503</b>	<b>131</b>	<b>1.964</b>	<b>859</b>	<b>1.105</b>	<b>1.555</b>	<b>736</b>	<b>819</b>	<b>409</b>	<b>123</b>	<b>286</b>
Ácqua . . . . .	—	—	—	1.329	554	775	921	432	489	408	122	286
Tresivio . . . . .	—	—	—	571	273	298	570	272	298	1	1	—
Tronchedo . . . . .	—	—	—	44	24	20	44	24	20	—	—	—
Fiorenza . . . . .	—	—	—	20	8	12	20	8	12	—	—	—



nelle Frazioni di censimento, nelle Provincie e nei Compartimenti

Provincia di Sondrio

POPOLAZIONE TEMPORANEAMENTE ASSENTE									POPOLAZIONE RESIDENTE			COMUNI E FRAZIONI DI CENSIMENTO
IN COMPLESSO			CHE SI TROVAVA						(legale)			
			in altri Comuni del Regno			nelle Colonie e all'Estero						
M	F		M	F		M	F		M	F		
14	15	16	17	18	19	20	21	22	23	24	25	26
490	278	212	443	243	200	47	35	12	10.554	5.079	5.475	<b>Sondrio</b>
409	232	177	379	213	166	30	19	11	7.185	3.429	3.756	Sondrio
7	3	4	6	2	4	1	1	—	331	165	166	Colda
15	10	5	15	10	5	—	—	—	779	393	396	Ponchiera
8	4	4	7	4	3	1	—	1	272	129	143	Arquino
18	11	7	13	6	7	5	5	—	629	310	319	Mossini
19	13	6	10	4	6	9	9	—	556	248	308	Sant'Anna
2	2	—	1	1	—	1	1	—	521	265	256	Triángia
12	3	9	12	3	9	—	—	—	281	140	141	Triasso
136	98	38	98	62	36	38	36	2	887	424	463	<b>Spriana</b>
70	50	20	55	35	20	15	15	—	428	200	228	Spriana
66	48	18	43	27	16	23	21	2	459	224	235	Bedóglio
423	295	128	283	165	118	140	130	10	3.038	1.460	1.578	<b>Talamona</b>
148	87	61	137	76	61	11	11	—	1.196	589	607	<b>Tártano</b>
102	60	42	94	52	42	8	8	—	649	323	326	Tártano
45	26	19	42	23	19	3	3	—	210	93	117	Valcorta
57	34	23	52	29	23	5	5	—	439	230	209	Vallunga
46	27	19	43	24	19	3	3	—	547	266	281	Campo
402	162	240	317	112	205	85	50	35	6.000	2.984	3.016	<b>Téglio</b>
247	96	151	199	68	131	48	28	20	3.640	1.778	1.862	Téglio
33	13	20	23	9	14	10	4	6	217	116	101	Boalzo
65	28	37	51	15	36	14	13	1	1.276	651	625	San Giacomo
57	25	32	44	20	24	13	5	8	867	439	428	Carona
637	374	263	372	152	220	265	222	43	6.518	3.217	3.301	<b>Tirano</b>
392	225	167	236	91	145	156	134	22	3.839	1.863	1.976	Tirano
168	95	73	105	49	56	63	46	17	1.316	686	630	Madonna
8	7	1	2	1	1	6	6	—	191	95	96	Roncaiola
40	25	15	14	2	12	26	23	3	729	357	372	Baruffini
29	22	7	15	9	6	14	13	1	443	216	227	Cologna
74	31	43	65	22	43	9	9	—	1.164	520	644	<b>Torre di Santa Maria</b>
23	10	13	20	7	13	3	3	—	499	232	267	Bondoledo
18	8	10	17	7	10	3	3	—	234	92	132	Campo
26	9	17	21	4	17	5	5	—	318	141	177	Melirolo
17	5	12	13	4	9	4	1	3	441	205	236	<b>Tovo di Sant'Agata</b>
13	4	9	10	3	7	3	1	2	389	181	208	Tovo di Sant'Agata
4	1	3	3	1	2	1	—	1	52	24	28	Prestino
131	81	50	76	28	48	55	53	2	1.274	608	666	<b>Traona</b>
69	44	25	42	17	25	27	27	—	540	251	289	Traona
11	8	3	5	3	2	6	5	1	225	111	114	Pianezzo
51	29	22	29	8	21	22	21	1	509	246	263	Moncucco Valletta Coffedo
135	53	82	96	27	69	39	26	13	1.690	789	901	<b>Tresivio</b>
76	30	46	55	16	39	21	14	7	997	462	535	Acqua
58	23	35	40	11	29	18	12	6	628	295	333	Tresivio
1	—	1	1	—	1	—	—	—	45	24	21	Tronchedo
—	—	—	—	—	—	—	—	—	20	8	12	Fiorenza



nelle Frazioni di censimento, nelle Province e nei Compartimenti

*Provincia di Sondrio*

POPOLAZIONE TEMPORANEAMENTE ASSENTE									POPOLAZIONE RESIDENTE			COMUNI E FRAZIONI DI CENSIMENTO
IN COMPLESSO			CHE SI TROVAVA						(legale)			
M	F	M	in altri Comuni del Regno			nelle Colonie e all'Estero			M	F	M	
			M	F	M	F	M	F				
14	15	16	17	18	19	20	21	22	23	24	25	26
132	37	95	110	25	85	22	12	10	1.944	905	1.039	<b>Valfurva</b>
59	20	39	46	13	33	13	7	6	661	304	357	Sant'Antonio
52	12	40	45	8	37	7	4	3	702	333	369	San Nicolò
21	5	16	19	4	15	2	1	1	581	268	313	Monti
139	67	72	99	43	56	40	24	16	2.378	1.285	1.093	<b>Valle di Dentro</b>
37	19	18	29	12	17	8	7	1	517	276	241	Isolaccia
60	32	28	34	19	15	26	13	13	940	506	434	Semogo
21	10	11	21	10	11	—	—	—	514	288	226	Pedenosso
21	6	15	15	2	13	6	4	2	407	215	192	Premadio
281	161	120	183	89	94	98	72	26	2.387	1.155	1.232	<b>Valle di Sotto</b>
74	40	34	58	29	29	16	11	5	615	289	326	Cepina
31	18	13	11	3	8	20	15	5	313	152	161	Sant'Antonio Morignone
20	15	5	7	3	4	13	12	1	234	118	116	Santa Maria Maddalena
15	6	9	13	5	8	2	1	1	168	85	83	Piazza
67	40	27	65	38	27	2	2	—	533	253	280	Piatto
23	7	16	9	—	9	14	7	7	180	86	94	Santa Lucia
51	35	16	20	11	9	31	24	7	344	172	172	Oga
165	106	59	137	78	59	28	28	—	1.106	545	561	<b>Val Masino</b>
99	64	35	86	51	35	13	13	—	514	258	256	Cataeggio
11	11	—	9	9	—	2	2	—	55	23	27	Cornolo
1	1	—	1	1	—	—	—	—	63	32	36	Cataeggio Sinistro *
33	22	11	30	19	11	3	3	—	177	80	97	Fiorera
32	19	13	20	7	13	12	12	—	347	175	172	San Martino
38	17	21	28	7	21	10	10	—	884	410	474	<b>Vercèia</b>
62	29	33	34	14	20	28	15	13	889	448	441	<b>Vervio</b>
39	22	17	19	8	11	20	14	6	432	208	224	Vervio
23	7	16	15	6	9	8	1	7	457	240	217	Rogorbello
39	24	15	25	14	11	14	10	4	1.196	566	630	<b>Villa di Chiavenna</b>
21	14	7	11	7	4	10	7	3	504	244	260	Case Scattoni
14	6	8	12	5	7	2	1	1	472	218	254	Pontéggia
4	4	—	2	2	—	2	2	—	220	104	116	Chete
122	55	67	71	38	33	51	17	34	3.240	1.661	1.579	<b>Villa di Tirano</b>
76	32	44	40	21	19	36	11	25	2.079	1.069	1.010	Villa di Tirano
20	7	13	13	6	7	7	1	6	808	408	400	Stazzona
—	—	—	—	—	—	—	—	—	26	12	14	Santa Cristina
26	16	10	18	11	7	8	5	3	353	184	169	Motta
12.265	6.987	5.278	8.629	4.018	4.611	3.636	2.969	667	140.218	68.392	71.826	<b>TOTALE PROVINCIA</b>
												(Comuni 79 - Frazioni 240)

## Popolazione presente, temporaneamente assente e residente nei Comuni,

### LOMBARDIA

COMUNI E FRAZIONI DI CENSIMENTO	ALTIME- TRIA m. s/m	SUPERFICIE TERRI- TORIALE ha.	DENSITÀ PER km.2	POPOLAZIONE PRESENTE (di fatto)								
				IN COMPLESSO			CON DIMORA					
							abituale			temporanea		
				M	F		M	F		M	F	
1	2	3	4	5	6	7	8	9	10	11	12	13
<b>Agra</b> . . . . .	675	304	101	308	120	188	295	115	180	13	5	8
<b>Albizzate</b> . . . . .	334	379	550	2.085	1.081	1.004	1.856	892	964	229	189	40
Valdarno . . . . .	—	—	—	644	301	343	630	294	336	14	7	7
<b>Angera</b> . . . . .	198	2.392	159	3.793	1.693	2.100	3.713	1.668	2.045	80	25	55
Angera . . . . .	—	—	—	2.894	1.267	1.627	2.826	1.247	1.579	63	20	48
Ranco * . . . . .	—	—	—	556	262	294	546	257	289	10	5	5
Bárzola * . . . . .	—	—	—	141	66	75	141	66	75	—	—	—
Capronno * . . . . .	—	—	—	202	98	104	200	98	102	2	—	2
<b>Arcisate</b> . . . . .	386	1.063	248	2.631	1.196	1.435	2.571	1.163	1.408	60	33	27
Arcisate . . . . .	—	—	—	1.948	891	1.057	1.909	868	1.041	39	23	16
Brenno - Uséria . . . . .	—	—	—	683	305	378	662	295	367	21	10	11
<b>Arsago</b> . . . . .	290	1.035	128	1.329	635	694	1.309	625	684	20	10	10
<b>Azzate</b> . . . . .	327	897	308	2.763	1.302	1.461	2.739	1.291	1.448	24	11	13
Azzate . . . . .	—	—	—	1.859	867	992	1.838	858	980	21	9	12
Buguggiate * . . . . .	—	—	—	580	273	307	577	271	306	3	2	1
Brunello * . . . . .	—	—	—	324	162	162	324	162	162	—	—	—
<b>Bardello</b> . . . . .	262	232	300	695	282	413	674	272	402	21	10	11
<b>Bédero Valcúvia</b> . . . . .	522	255	156	397	170	227	377	163	214	20	7	13
<b>Besnate</b> . . . . .	302	768	292	2.245	1.060	1.185	2.231	1.056	1.175	14	4	10
<b>Besozzo</b> . . . . .	279	1.352	360	4.861	2.047	2.814	4.712	2.028	2.684	149	19	130
Besozzo . . . . .	—	—	—	3.076	1.274	1.802	2.948	1.266	1.682	128	8	120
Bogno * . . . . .	—	—	—	753	313	440	748	310	438	5	3	2
Cardana * . . . . .	—	—	—	537	264	273	524	257	267	13	7	6
Olginásio * . . . . .	—	—	—	495	196	299	492	195	297	3	1	2
<b>Biandronno</b> . . . . .	262	837	124	1.039	454	585	1.023	449	574	16	5	11
Biandronno . . . . .	—	—	—	888	379	509	873	374	499	15	5	10
Cassinetta Rizzone . . . . .	—	—	—	151	75	76	150	75	75	1	—	1
<b>Bisúschio</b> . . . . .	345	712	177	1.263	584	679	1.230	570	660	33	14	19
Bisúschio . . . . .	—	—	—	1.045	482	563	1.022	473	549	23	9	14
Pogliana . . . . .	—	—	—	218	102	116	208	97	111	10	5	5
<b>Brébbia</b> . . . . .	225	631	261	1.644	704	940	1.634	700	934	10	4	6
<b>Bregano</b> . . . . .	303	230	147	337	145	192	336	145	191	1	—	1
<b>Brinzio</b> . . . . .	510	641	65	418	174	244	410	167	243	8	7	1
<b>Brissago-Valtravágia</b> . . . . .	400	1.123	115	1.290	477	813	1.229	473	756	61	4	57
Brissago * . . . . .	—	—	—	408	164	244	406	164	242	2	—	—
Mesenzana * . . . . .	—	—	—	545	205	340	540	202	338	5	3	—
Roggiano Valtravágia * . . . . .	—	—	—	337	108	229	283	107	176	54	1	5
<b>Brusimpiano</b> . . . . .	290	593	104	616	286	330	607	283	324	9	3	—
Brusimpiano . . . . .	—	—	—	546	250	296	537	247	290	9	3	—
Ardena * . . . . .	—	—	—	70	36	34	70	36	34	—	—	—

nelle Frazioni di censimento, nelle Provincie e nei Compartimenti

*Provincia di Varese*

POPOLAZIONE TEMPORANEAMENTE ASSENTE									POPOLAZIONE RESIDENTE			COMUNI E FRAZIONI DI CENSIMENTO
IN COMPLESSO			CHE SI TROVAVA						(legale)			
			in altri Comuni del Regno			nelle Colonie e all'Estero						
M	F		M	F		M	F		M	F		
14	15	16	17	18	19	20	21	22	23	24	25	26
90	66	24	50	28	22	40	38	2	385	181	204	<b>Agra</b>
56	37	19	43	24	19	13	13	—	1.912	929	983	<b>Albizzate</b>
13	9	4	10	6	4	3	3	—	643	303	340	Valdarno
244	178	66	140	77	63	104	101	3	3.957	1.846	2.111	<b>Angera</b>
186	131	55	120	67	53	66	64	2	3.012	1.378	1.634	Angera
33	28	10	17	8	9	21	20	1	584	285	299	Ranco *
12	12	—	2	2	—	10	10	—	153	78	75	Bàrzola *
8	7	1	1	—	1	7	7	—	208	105	103	Capronno *
174	128	46	116	72	44	58	56	2	2.745	1.291	1.454	<b>Arcisate</b>
121	89	32	86	56	30	35	33	2	2.030	957	1.073	Arcisate
53	39	14	30	16	14	23	23	—	715	334	381	Brenno - Uséria
39	27	12	27	16	11	12	11	1	1.348	652	696	<b>Arsago</b>
171	141	30	71	44	27	100	97	3	2.910	1.432	1.478	<b>Azzate</b>
101	87	14	41	27	14	60	60	—	1.939	945	994	Azzate
45	34	11	16	7	9	29	27	2	622	305	317	Buguggiate *
25	20	5	14	10	4	11	10	1	349	182	167	Brunello *
83	73	10	22	13	9	61	60	1	757	345	412	<b>Bardello</b>
85	64	21	42	27	15	43	37	6	462	227	235	<b>Bédero Valcúvia</b>
91	65	26	49	24	25	42	41	1	2.322	1.121	1.201	<b>Besnate</b>
470	372	98	184	112	72	286	260	26	5.182	2.400	2.782	<b>Besozzo</b>
243	182	66	124	72	52	124	110	14	3.196	1.448	1.748	Besozzo
101	88	13	30	19	11	71	69	2	849	398	451	Bogno *
25	23	2	13	12	1	12	11	1	549	280	269	Cardana *
96	79	17	17	9	8	79	70	9	588	274	314	Olginásio *
138	133	5	15	11	4	123	122	1	1.161	582	579	<b>Biandronno</b>
130	125	5	13	9	4	117	116	1	1.003	499	504	Biandronno
8	8	—	2	2	—	6	6	—	158	83	75	Cassinetta Rizzone
126	93	33	77	46	31	49	47	2	1.356	663	693	<b>Bisúschio</b>
106	83	23	62	40	22	44	43	1	1.128	556	572	Bisúschio
20	10	10	15	6	9	5	4	1	228	107	121	Pogliana
230	194	36	68	40	28	162	154	8	1.864	894	970	<b>Brébbia</b>
48	43	5	8	3	5	40	40	—	384	188	196	<b>Bregano</b>
82	47	35	29	9	20	53	38	15	492	214	278	<b>Brinzio</b>
147	131	16	32	20	12	115	111	4	1.376	604	772	<b>Brissago-Valtravágia</b>
59	55	4	6	6	—	53	49	4	465	219	246	Brissago *
53	44	9	14	5	9	39	39	—	593	246	347	Mesenzana *
35	32	3	12	9	3	23	23	—	318	139	179	Roggiano Valtravágia *
62	40	22	43	23	20	19	17	2	669	323	346	<b>Brusimpiano</b>
50	36	14	33	20	13	17	16	1	587	283	304	Brusimpiano
12	4	8	10	3	7	2	1	1	82	40	42	Ardena *

Popolazione presente, temporaneamente assente e residente nei Comuni,

LOMBARDIA

COMUNI E FRAZIONI DI CENSIMENTO	ALTIME- TRIA m. s/m	SUPERFICIE TERRI- TORIALE ha.	DENSITÀ PER km. <sup>2</sup>	POPOLAZIONE PRESENTE (di fatto)								
				IN COMPLESSO			CON DIMORA					
							abituale			temporanea		
				M F	M	F	M F	M	F	M F	M	F
1	2	3	4	5	6	7	8	9	10	11	12	13
<b>Busto Arsizio</b> . . . . .	224	3.027	1.314	39.778	18.592	21.188	39.196	18.395	20.801	582	197	385
San Giovanni . . . . .	—	—	—	17.189	7.840	9.349	16.689	7.675	9.014	500	165	335
San Michele . . . . .	—	—	—	12.280	5.720	6.560	12.220	5.698	6.522	60	22	38
Cascina Póveri . . . . .	—	—	—	178	86	92	177	85	92	1	1	—
Madonna Inveróncola . . . . .	—	—	—	158	71	87	158	71	87	—	—	—
Campo Santo . . . . .	—	—	—	939	453	486	939	453	486	—	—	—
Strá Olgiá . . . . .	—	—	—	1.967	962	1.005	1.960	960	1.000	7	2	5
Sacconago * . . . . .	—	—	—	4.367	2.124	2.243	4.354	2.117	2.237	13	7	6
Borghetto . . . . .	—	—	—	315	160	155	314	160	154	1	—	1
Borsano * . . . . .	—	—	—	2.385	1.176	1.209	2.385	1.176	1.209	—	—	—
<b>Cabiáglio</b> . . . . .	525	714	65	462	182	280	460	181	279	2	1	1
<b>Cadegliano-Viconago</b> . . . . .	433	1.025	121	1.239	557	682	1.185	528	657	54	29	25
Cadegliano * . . . . .	—	—	—	552	241	311	528	229	299	24	12	12
Arbizzo * . . . . .	—	—	—	221	96	125	206	87	119	15	9	6
Viconago * . . . . .	—	—	—	466	220	246	451	212	239	15	8	7
<b>Cadrezzate</b> . . . . .	281	500	173	864	384	480	862	383	479	2	1	1
<b>Cairate</b> . . . . .	273	1.134	330	3.739	1.819	1.920	3.692	1.795	1.897	47	24	23
Cairate . . . . .	—	—	—	2.071	1.012	1.059	2.042	999	1.043	29	13	16
Peveranza . . . . .	—	—	—	532	265	267	527	261	266	5	4	1
Bolladello . . . . .	—	—	—	1.136	542	594	1.123	535	588	13	7	6
<b>Cantello</b> . . . . .	404	1.061	251	2.659	1.195	1.464	2.481	1.042	1.439	178	153	25
Cantello . . . . .	—	—	—	1.644	744	900	1.473	594	879	171	150	21
Ligurno . . . . .	—	—	—	638	253	385	631	250	381	7	3	4
Gaggiolo . . . . .	—	—	—	155	84	71	155	84	71	—	—	—
Velmaío . . . . .	—	—	—	222	114	108	222	114	108	—	—	—
<b>Caravate</b> . . . . .	263	505	233	1.178	498	680	1.158	493	665	20	5	15
<b>Cardano al Campo</b> . . . . .	240	938	367	3.439	1.649	1.790	3.396	1.628	1.768	43	21	22
<b>Carnago</b> . . . . .	354	1.010	281	2.835	1.344	1.491	2.748	1.277	1.471	87	67	20
Carnago . . . . .	—	—	—	1.869	865	1.004	1.790	804	986	79	61	18
Castel Sèprio * . . . . .	—	—	—	590	293	297	583	288	295	7	5	2
Rovate * . . . . .	—	—	—	376	186	190	375	185	190	1	1	—
<b>Caronno Ghiringhello</b> . . . . .	403	567	281	1.596	739	857	1.576	730	846	20	9	11
Caronno Ghiringhello . . . . .	—	—	—	1.275	596	679	1.258	589	669	17	7	10
Travaino . . . . .	—	—	—	321	143	178	318	141	177	3	2	1
<b>Caronno Milanese</b> . . . . .	192	860	607	5.219	2.549	2.670	5.202	2.545	2.657	17	4	13
Caronno Milanese . . . . .	—	—	—	3.769	1.832	1.937	3.760	1.831	1.929	9	1	8
Pertusella . . . . .	—	—	—	1.450	717	733	1.442	714	728	8	3	5
<b>Casale Litta</b> . . . . .	300	1.309	159	2.084	955	1.129	2.067	949	1.118	17	6	11
Casale Litta . . . . .	—	—	—	478	212	266	469	209	260	9	3	6
Bernate . . . . .	—	—	—	321	150	171	321	150	171	—	—	—
Villadóia . . . . .	—	—	—	816	378	438	815	378	437	1	—	1
San Pancrázio . . . . .	—	—	—	170	80	90	170	80	90	—	—	—
Inarzo . . . . .	—	—	—	469	215	254	462	212	250	7	3	4
<b>Casalzuigno</b> . . . . .	355	729	109	794	318	476	781	315	466	13	3	10
Casalzuigno . . . . .	—	—	—	603	246	357	593	243	350	10	3	7
Arcuméggia * . . . . .	—	—	—	191	72	119	188	72	116	3	—	3

**nelle Frazioni di censimento, nelle Province e nei Compartimenti**

*Provincia di Varese*

POPOLAZIONE TEMPORANEAMENTE ASSENTE									POPOLAZIONE RESIDENTE			COMUNI E FRAZIONI DI CENSIMENTO
IN COMPLESSO			CHE SI TROVAVA						(legale)			
M	F	M	in altri Comuni del Regno			nelle Colonie e all'Estero			M	F	M	
			M	F	M	F	M	F				
14	15	16	17	18	19	20	21	22	23	24	25	26
<b>645</b>	<b>443</b>	<b>202</b>	<b>583</b>	<b>390</b>	<b>193</b>	<b>62</b>	<b>53</b>	<b>9</b>	<b>39.841</b>	<b>18.838</b>	<b>21.003</b>	<b>Busto Arsizio</b>
298	137	101	260	167	93	38	30	8	16.987	7.872	9.115	San Giovanni
183	124	59	173	114	59	10	10	—	12.403	5.822	6.581	San Michele
—	—	—	—	—	—	—	—	—	177	85	92	Cascina Póveri
7	5	2	3	1	2	4	4	—	165	76	89	Madonna Inveróncola
10	7	3	10	7	3	—	—	—	949	460	489	Campo Santo
27	20	7	27	20	7	—	—	—	1.987	980	1.007	Strá Olgia
51	62	19	77	58	19	4	4	—	4.435	2.179	2.256	Sacconago *
11	11	—	10	10	—	1	1	—	325	171	154	Borghetto
28	17	11	23	13	10	5	4	1	2.413	1.193	1.220	Borsano *
<b>82</b>	<b>68</b>	<b>14</b>	<b>23</b>	<b>14</b>	<b>9</b>	<b>59</b>	<b>54</b>	<b>5</b>	<b>542</b>	<b>249</b>	<b>293</b>	<b>Cabiaglio</b>
<b>95</b>	<b>72</b>	<b>23</b>	<b>37</b>	<b>16</b>	<b>21</b>	<b>58</b>	<b>56</b>	<b>2</b>	<b>1.280</b>	<b>600</b>	<b>680</b>	<b>Cadegliano-Viconago</b>
38	28	10	22	12	10	16	16	—	566	257	309	Cadegliano *
16	14	2	3	1	2	13	13	—	222	101	121	Arbizzo *
41	30	11	12	3	9	29	27	2	492	242	250	Viconago *
<b>70</b>	<b>58</b>	<b>12</b>	<b>22</b>	<b>11</b>	<b>11</b>	<b>48</b>	<b>47</b>	<b>1</b>	<b>932</b>	<b>441</b>	<b>491</b>	<b>Cadrezzate</b>
<b>83</b>	<b>63</b>	<b>20</b>	<b>73</b>	<b>53</b>	<b>20</b>	<b>10</b>	<b>10</b>	<b>—</b>	<b>3.775</b>	<b>1.858</b>	<b>1.917</b>	<b>Cairate</b>
39	29	10	37	27	10	2	2	—	2.081	1.028	1.053	Cairate
20	16	4	16	12	4	4	4	—	547	277	270	Pevezanza
24	18	6	20	14	6	4	4	—	1.147	553	594	Bolladello
<b>277</b>	<b>239</b>	<b>38</b>	<b>139</b>	<b>104</b>	<b>35</b>	<b>138</b>	<b>135</b>	<b>3</b>	<b>2.758</b>	<b>1.281</b>	<b>1.477</b>	<b>Cantello</b>
150	133	17	60	44	16	90	89	1	1.623	727	896	Cantello
93	82	11	64	55	9	29	27	2	724	332	392	Ligurno
21	19	2	5	3	2	16	16	—	176	103	73	Gaggiolo
13	5	8	10	2	8	3	3	—	235	119	116	Velmáio
<b>252</b>	<b>214</b>	<b>38</b>	<b>58</b>	<b>33</b>	<b>25</b>	<b>194</b>	<b>181</b>	<b>13</b>	<b>1.410</b>	<b>707</b>	<b>703</b>	<b>Caravate</b>
<b>58</b>	<b>32</b>	<b>26</b>	<b>57</b>	<b>32</b>	<b>25</b>	<b>1</b>	<b>—</b>	<b>1</b>	<b>3.454</b>	<b>1.660</b>	<b>1.794</b>	<b>Cardano al Campo</b>
<b>62</b>	<b>50</b>	<b>12</b>	<b>43</b>	<b>31</b>	<b>12</b>	<b>19</b>	<b>19</b>	<b>—</b>	<b>2.810</b>	<b>1.327</b>	<b>1.483</b>	<b>Carnago</b>
38	32	6	28	22	6	10	10	—	1.828	836	992	Carnago
7	5	2	7	5	2	—	—	—	590	293	297	Castel Sáprio *
17	13	4	8	4	4	9	9	—	392	198	194	Rovate *
<b>141</b>	<b>102</b>	<b>39</b>	<b>130</b>	<b>92</b>	<b>38</b>	<b>11</b>	<b>10</b>	<b>1</b>	<b>1.717</b>	<b>832</b>	<b>885</b>	<b>Caronno Ghiringhello</b>
113	81	32	103	72	31	10	9	1	1.371	670	701	Caronno Ghiringhello
28	21	7	27	20	7	1	1	—	346	162	184	Travaino
<b>114</b>	<b>67</b>	<b>47</b>	<b>100</b>	<b>54</b>	<b>46</b>	<b>14</b>	<b>13</b>	<b>1</b>	<b>5.316</b>	<b>2.612</b>	<b>2.704</b>	<b>Caronno Milanese</b>
74	44	30	65	35	30	9	9	—	3.834	1.875	1.959	Caronno Milanese
40	23	17	35	19	16	5	4	1	1.482	737	745	Pertusella
<b>112</b>	<b>92</b>	<b>20</b>	<b>39</b>	<b>23</b>	<b>16</b>	<b>73</b>	<b>69</b>	<b>4</b>	<b>2.179</b>	<b>1.041</b>	<b>1.138</b>	<b>Casale Litta</b>
34	29	5	11	6	5	23	23	—	503	238	265	Casale Litta
8	7	1	3	2	1	5	5	—	329	157	172	Bernate
35	29	6	9	3	6	26	26	—	850	407	443	Villadósia
4	4	—	2	2	—	2	2	—	174	84	90	San Pancrázio
35	27	8	16	12	4	19	15	4	497	239	258	Inarzo
<b>125</b>	<b>103</b>	<b>22</b>	<b>37</b>	<b>19</b>	<b>18</b>	<b>88</b>	<b>84</b>	<b>4</b>	<b>906</b>	<b>418</b>	<b>488</b>	<b>Casalzuigno</b>
84	65	19	25	10	15	59	55	4	677	308	369	Casalzuigno
41	38	3	12	9	3	29	29	—	229	110	119	Arcuméggia *

## Popolazione presente, temporaneamente assente e residente nei Comuni,

### LOMBARDIA

COMUNI E FRAZIONI DI CENSIMENTO	ALTIME- TRIA m. s/m	SUPERFICIE TERRI- TORIALE ha.	DENSITÀ PER km.2	POPOLAZIONE PRESENTE (di fatto)								
				IN COMPLESSO			CON DIMORA					
				M	F	M	abituale			temporanea		
							M	F	M	F	M	F
1	2	3	4	5	6	7	8	9	10	11	12	13
<b>Casciago</b> . . . . .	390	403	350	1.411	682	729	1.393	673	720	18	9	9
Casciago . . . . .	—	—	—	894	423	471	883	418	465	11	5	6
Morosolo * . . . . .	—	—	—	325	163	162	324	162	162	1	1	—
Capanna di Velate . . . . .	—	—	—	192	96	96	186	93	93	6	3	3
<b>Casorate Sempione</b> . . . . .	272	689	351	2.417	1.147	1.270	2.369	1.124	1.245	48	23	25
<b>Cassano Magnago</b> . . . . .	261	1.219	555	6.785	3.304	3.461	6.705	3.270	3.435	60	34	26
<b>Cassano Valcuvia</b> . . . . .	296	410	88	359	137	222	338	128	210	21	9	12
<b>Castellanza</b> . . . . .	217	692	1.124	7.775	3.717	4.058	7.701	3.681	4.020	74	36	38
Castellanza . . . . .	—	—	—	4.331	2.050	2.281	4.274	2.021	2.253	57	29	28
Castegnate . . . . .	—	—	—	2.937	1.419	1.518	2.931	1.417	1.514	6	2	4
Cascina Buon Gesù . . . . .	—	—	—	507	248	259	496	243	253	11	5	6
<b>Castelveccana</b> . . . . .	265	2.095	77	1.621	729	892	1.560	692	868	61	37	24
Castello Valtravaglia . . . . .	—	—	—	942	429	513	890	396	494	52	33	19
Veccana * . . . . .	—	—	—	679	300	379	670	296	374	9	4	5
<b>Castiglione Olona</b> . . . . .	280	709	411	2.912	1.408	1.504	2.901	1.404	1.497	11	4	7
Castiglione Olona . . . . .	—	—	—	2.454	1.188	1.266	2.443	1.184	1.259	11	4	7
Caronno Corbellaro * . . . . .	—	—	—	147	73	74	147	73	74	—	—	—
Gornate Superiore * . . . . .	—	—	—	311	147	164	311	147	164	—	—	—
<b>Castronno</b> . . . . .	347	374	403	1.506	707	799	1.494	702	792	12	5	7
Castronno . . . . .	—	—	—	888	417	471	876	412	464	12	5	7
Cascine Maggio . . . . .	—	—	—	445	212	233	445	212	233	—	—	—
Castellazzo . . . . .	—	—	—	173	78	95	173	78	95	—	—	—
<b>Cavaria con Premezzo</b> . . . . .	268	323	480	1.549	744	805	1.530	733	797	19	11	8
Cavaria . . . . .	—	—	—	1.079	510	569	1.067	504	563	12	6	6
Premezzo . . . . .	—	—	—	470	234	236	463	229	234	7	5	2
<b>Cazzago Brabbia</b> . . . . .	263	386	145	560	245	315	550	242	308	10	3	7
<b>Cislago</b> . . . . .	237	1.092	362	3.952	1.936	2.016	3.918	1.921	1.997	34	15	19
<b>Cittiglio</b> . . . . .	254	1.575	150	2.365	1.074	1.291	2.258	1.027	1.231	107	47	60
Cittiglio . . . . .	—	—	—	1.515	696	819	1.410	651	759	105	45	60
Brenta * . . . . .	—	—	—	676	294	382	674	292	382	2	2	—
Vararo * . . . . .	—	—	—	174	84	90	174	84	90	—	—	—
<b>Cóccoio-Trevisago</b> . . . . .	300	955	252	2.403	1.059	1.344	2.381	1.052	1.329	22	7	15
Cóccoio * . . . . .	—	—	—	785	387	393	782	385	397	3	2	1
Sant'Andrea * . . . . .	—	—	—	739	305	434	729	303	426	10	2	8
Caldana * . . . . .	—	—	—	547	220	327	539	217	322	8	3	5
Torre * . . . . .	—	—	—	206	99	107	206	99	107	—	—	—
Cerro * . . . . .	—	—	—	126	48	78	125	48	77	1	—	1
<b>Comabbio</b> . . . . .	300	476	109	519	226	293	509	223	286	10	3	7
<b>Comerio</b> . . . . .	382	1.384	196	2.719	1.208	1.511	2.701	1.201	1.500	18	7	11
Comerio . . . . .	—	—	—	1.219	526	693	1.206	521	685	13	5	8
Barasso * . . . . .	—	—	—	818	379	439	817	378	439	1	1	—
Luvinate * . . . . .	—	—	—	682	303	379	678	302	376	4	1	3
<b>Cremonaga</b> . . . . .	271	460	70	322	152	170	318	150	168	4	2	2
<b>Crósio della Valle</b> . . . . .	322	149	197	294	142	152	294	142	152	—	—	—



nelle Frazioni di censimento, nelle Province e nei Compartimenti

Provincia di Varese

POPOLAZIONE TEMPORANEAMENTE ASSENTE									POPOLAZIONE RESIDENTE			COMUNI E FRAZIONI DI CENSIMENTO
IN COMPLESSO			CHE SI TROVAVA						(legale)			
			in altri Comuni del Regno			nelle Colonie e all'Estero						
M	F		M	F		M	F		M	F		
14	15	16	17	18	19	20	21	22	23	24	25	26
84	65	19	20	10	10	64	55	9	1.477	738	739	<b>Casciago</b>
77	61	16	16	8	8	61	53	8	960	479	481	Casciago
3	2	1	2	1	1	1	1	—	327	164	163	Morasolo *
4	2	2	2	1	1	2	1	1	190	95	95	Capanna di Velate
84	47	37	82	46	36	2	1	1	2.453	1.171	1.282	<b>Casorate Sempione</b>
199	137	62	136	80	56	63	57	6	6.904	3.407	3.497	<b>Cassano Magnago</b>
61	53	8	14	9	5	47	44	3	399	181	218	<b>Cassano Valcuvia</b>
200	109	91	196	105	91	4	4	—	7.901	3.790	4.111	<b>Castellanza</b>
113	55	58	111	53	58	2	2	—	4.387	2.076	2.311	Castellanza
69	45	24	67	43	24	2	2	—	3.000	1.462	1.538	Castegnate
18	9	9	18	9	9	—	—	—	514	252	262	Cascina Buon Gesù
244	159	85	164	89	75	80	70	10	1.804	851	953	<b>Castelveccana</b>
137	89	48	97	54	43	40	35	5	1.027	485	542	Castello Valtravaglia
107	70	37	67	35	32	40	35	5	777	366	411	Veccana *
154	123	31	68	44	24	86	79	7	3.055	1.527	1.528	<b>Castiglione Olona</b>
140	111	29	63	41	22	77	70	7	2.583	1.295	1.288	Castiglione Olona
4	3	1	1	—	1	3	3	—	151	76	75	Caronno Corbellaro *
10	9	1	4	3	1	6	6	—	321	156	165	Gornate Superiore *
165	113	52	145	96	49	20	17	3	1.659	815	844	<b>Castronno</b>
73	50	23	68	45	23	5	5	—	949	462	487	Castronno
78	54	24	65	44	21	13	10	3	523	266	257	Cascine Mággio
14	9	5	12	7	5	2	2	—	187	87	100	Castellazzo
45	28	17	45	28	17	—	—	—	1.575	761	814	<b>Cavária con Premezzo</b>
28	19	9	28	19	9	—	—	—	1.095	523	572	Cavária
17	9	8	17	9	8	—	—	—	480	238	242	Premezzo
62	44	18	33	19	14	29	25	4	612	286	326	<b>Cazzago Brábbia</b>
122	93	29	111	82	29	11	11	—	4.040	2.014	2.026	<b>Cislago</b>
211	131	80	134	58	76	77	73	4	2.469	1.158	1.311	<b>Cittiglio</b>
156	99	57	97	44	53	59	55	4	1.566	750	816	Cittiglio
40	22	18	30	12	18	10	10	—	714	314	400	Brenta *
15	10	5	7	2	5	8	8	—	189	94	95	Vararo *
352	278	74	71	39	32	281	239	42	2.733	1.330	1.403	<b>Cóccoio-Trevisago</b>
102	76	26	32	17	15	70	59	11	884	461	423	Cóccoio *
90	80	10	11	8	3	79	72	7	819	383	436	Sant'Andrea *
105	81	24	23	13	10	82	68	14	644	298	346	Caldana *
21	17	4	4	—	4	17	17	—	227	116	111	Torre *
34	24	10	1	1	—	33	23	10	159	72	87	Cerro *
59	42	17	33	16	17	26	26	—	568	265	303	<b>Comábbio</b>
177	133	44	83	46	37	94	87	7	2.878	1.334	1.544	<b>Comério</b>
97	74	23	41	22	19	56	52	4	1.303	595	708	Comério
34	23	11	17	7	10	17	16	1	851	401	450	Barasso *
46	36	10	25	17	8	21	19	2	724	338	386	Luvinate *
37	30	7	12	6	6	25	24	1	355	180	175	<b>Cremenaga</b>
9	7	2	3	1	2	6	6	—	303	149	154	<b>Crósio della Valle</b>

Popolazione presente, temporaneamente assente e residente nei Comuni,

LOMBARDIA

COMUNI E FRAZIONI DI CENSIMENTO	ALTIME- TRIA m. s/m	SUPERFICIE TERRI- TORIALE ha.	DENSITÀ PER km.²	POPOLAZIONE PRESENTE (di fatto)								
				IN COMPLESSO			CON DIMORA					
				M	F	M	abituale			temporanea		
							M	F	M	F	M	F
1	2	3	4	5	6	7	8	9	10	11	12	13
<b>Cuasso al Monte</b> . . . . .	532	1.673	127	2.122	1.085	1.037	1.770	851	919	352	234	118
Cuasso al Monte . . . . .	—	—	—	581	276	305	564	267	297	17	9	8
Cuasso al Piano . . . . .	—	—	—	554	263	291	542	259	283	12	4	8
Cavagnano . . . . .	—	—	—	987	546	441	664	325	339	323	221	102
<b>Cunardo</b> . . . . .	450	604	197	1.188	469	719	1.149	455	694	39	14	25
<b>Curiglia con Monteviasco</b> . . . . .	675	1.130	55	624	242	382	595	221	374	29	21	8
Curiglia . . . . .	—	—	—	355	143	212	326	122	204	29	21	8
Monteviasco * . . . . .	—	—	—	223	84	139	223	84	139	—	—	—
Piero * . . . . .	—	—	—	46	15	31	46	15	31	—	—	—
<b>Cúvio</b> . . . . .	309	1.614	137	2.212	906	1.306	2.130	881	1.249	82	25	57
Canónica . . . . .	—	—	—	98	42	56	93	41	52	5	1	4
Cúvio . . . . .	—	—	—	721	283	438	687	281	406	34	2	32
Cuvéglio in Valle * . . . . .	—	—	—	420	156	264	407	148	259	13	8	5
Vergóbbio * . . . . .	—	—	—	373	162	211	347	152	195	26	10	16
Cavona * . . . . .	—	—	—	259	116	143	259	116	143	—	—	—
Comáchio . . . . .	—	—	—	180	86	94	176	82	94	4	4	—
Duno * . . . . .	—	—	—	161	61	100	161	61	100	—	—	—
<b>Davério</b> . . . . .	327	402	247	993	500	493	993	500	493	—	—	—
<b>Dumenza</b> . . . . .	435	1.849	71	1.312	512	800	1.227	498	729	85	14	71
Runo * . . . . .	—	—	—	300	125	175	293	122	171	7	3	4
Dumenza . . . . .	—	—	—	690	259	431	630	254	376	60	5	55
Due Cossani * . . . . .	—	—	—	322	128	194	304	122	182	18	6	12
<b>Fagnano Olona</b> . . . . .	265	863	568	4.904	2.391	2.513	4.859	2.372	2.487	45	19	26
Fagnano Olona . . . . .	—	—	—	3.105	1.493	1.612	3.065	1.477	1.588	40	16	24
Fornaci . . . . .	—	—	—	176	89	87	176	89	87	—	—	—
Bérgoro . . . . .	—	—	—	955	481	474	950	478	472	5	3	2
Balzarine . . . . .	—	—	—	245	128	117	245	128	117	—	—	—
Castellazzo . . . . .	—	—	—	423	200	223	423	200	223	—	—	—
<b>Ferno</b> . . . . .	211	851	267	2.274	1.058	1.216	2.244	1.043	1.201	30	15	15
Ferno . . . . .	—	—	—	2.085	969	1.116	2.059	956	1.103	26	13	13
San Macário . . . . .	—	—	—	189	89	100	185	87	98	4	2	2
<b>Ferrera di Varese</b> . . . . .	299	148	326	482	199	283	471	193	278	11	6	5
<b>Gallarate</b> . . . . .	238	2.097	1.129	23.677	11.168	12.509	22.889	10.831	12.058	788	337	451
Gallarate . . . . .	—	—	—	13.888	6.511	7.377	13.220	6.220	7.000	668	291	377
Arnate . . . . .	—	—	—	1.564	790	774	1.556	784	772	8	6	2
Cedrate . . . . .	—	—	—	1.973	916	1.057	1.955	909	1.046	18	7	11
Caiello * . . . . .	—	—	—	1.394	653	741	1.373	644	729	21	9	12
Crenna * . . . . .	—	—	—	4.858	2.298	2.560	4.785	2.274	2.511	73	24	49
<b>Galliate Lombardo</b> . . . . .	335	370	114	420	200	220	420	200	220	—	—	—
<b>Gavirate</b> . . . . .	261	1.334	299	3.988	1.765	2.223	3.886	1.748	2.138	102	17	85
Gavirate . . . . .	—	—	—	2.806	1.207	1.599	2.704	1.190	1.514	102	17	85
Vot torre * . . . . .	—	—	—	450	214	236	450	214	236	—	—	—
Oltrona al Lago * . . . . .	—	—	—	732	344	388	732	344	388	—	—	—
<b>Gazzada Schianno</b> . . . . .	371	475	472	2.241	1.072	1.169	2.182	1.046	1.136	59	26	33
Gazzada * . . . . .	—	—	—	1.265	582	683	1.225	564	661	40	18	22
Schianno * . . . . .	—	—	—	976	490	486	957	482	475	19	8	11
<b>Gemónio</b> . . . . .	305	368	347	1.278	571	707	1.249	557	692	29	14	15

nelle Frazioni di censimento, nelle Provincie e nei Compartimenti

Provincia di Varese

POPOLAZIONE TEMPORANEAMENTE ASSENTE									POPOLAZIONE RESIDENTE			COMUNI E FRAZIONI DI CENSIMENTO
IN COMPLESSO			CHE SI TROVAVA						(legale)			
			in altri Comuni del Regno			nelle Colonie e all'Estero			M F	M	F	
M	F		M	F		M	F					
14	15	16	17	18	19	20	21	22	23	24	25	26
149	97	52	92	46	46	57	51	6	1.919	948	971	<b>Cuasso al Monte</b>
28	13	15	22	8	14	6	5	1	592	280	312	Cuasso al Monte
62	50	12	30	19	11	32	31	1	604	309	295	Cuasso al Piano
59	34	25	40	19	21	19	15	4	723	359	364	Cavagnano
122	93	29	52	27	25	70	66	4	1.271	548	723	<b>Cunardo</b>
129	120	9	34	27	7	95	93	2	724	341	383	<b>Curiglia con Monteviasco</b>
57	51	6	17	12	5	40	39	1	383	173	210	Curiglia
55	52	3	17	15	2	38	37	1	278	136	142	Monteviasco *
17	17	—	—	—	—	17	17	—	63	32	31	Piero *
323	255	68	132	77	55	191	178	13	2.453	1.136	1.317	<b>Cúvio</b>
1	1	—	—	—	—	1	1	—	94	42	52	Canónica
107	84	23	51	31	20	56	53	3	794	365	429	Cúvio
72	50	22	34	18	16	38	32	6	479	198	281	Cuvéglio in Valle *
60	45	15	22	8	14	38	37	1	407	197	210	Vergóbbio *
46	43	3	5	5	—	41	38	3	305	159	146	Cavona *
13	11	2	7	5	2	6	6	—	189	93	96	Comacchio
24	21	3	13	10	3	11	11	—	185	82	103	Duno *
15	11	4	8	4	4	7	7	—	1.008	511	497	<b>Davério</b>
204	179	25	99	77	22	105	102	3	1.431	677	754	<b>Dumenza</b>
50	44	6	30	25	5	20	19	1	343	166	177	Runo *
103	92	11	48	38	10	55	54	1	733	346	387	Dumenza
51	43	8	21	14	7	30	29	1	355	165	190	Due Cossani *
109	70	39	75	36	39	34	34	—	4.968	2.442	2.526	<b>Fagnano Olona</b>
79	52	27	51	24	27	28	28	—	3.144	1.529	1.615	Fagnano Olona
5	5	—	3	3	—	2	2	—	181	94	87	Fornaci
10	5	5	9	4	5	1	1	—	960	483	477	Bérgoro
6	4	2	5	3	2	1	1	—	251	132	119	Balzarine
9	4	5	7	2	5	2	2	—	432	204	228	Castellazzo
51	33	18	39	22	17	12	11	1	2.295	1.076	1.219	<b>Ferno</b>
42	28	14	31	18	13	11	10	1	2.101	964	1.117	Ferno
9	5	4	8	4	4	1	1	—	194	92	102	San Macário
70	46	24	14	8	6	56	38	18	541	239	302	<b>Ferrera di Varese</b>
671	446	225	558	349	209	113	97	16	23.560	11.277	12.283	<b>Gallarate</b>
430	277	153	374	229	145	56	48	8	13.650	6.497	7.153	Gallarate
32	18	14	28	15	13	4	3	1	1.588	802	786	Arnate
59	33	26	38	17	21	21	16	5	2.014	942	1.072	Cedrate
43	34	9	36	27	9	7	7	—	1.416	678	738	Caiello *
107	84	23	82	61	21	25	23	2	4.892	2.358	2.534	Crenna *
9	8	1	5	4	1	4	4	—	429	208	221	<b>Galliate Lombardo</b>
288	227	61	147	97	50	141	130	11	4.174	1.975	2.199	<b>Gavirate</b>
258	199	59	136	88	48	122	111	11	2.962	1.389	1.573	Gavirate
17	16	1	6	5	1	11	11	—	467	230	237	Voltoresse *
13	12	1	5	4	1	8	8	—	745	356	389	Oltrona al Lago *
106	87	19	57	39	18	49	48	1	2.288	1.133	1.155	<b>Gazzada Schianno</b>
52	45	7	26	20	6	26	25	1	1.277	609	668	Gazzada *
54	42	12	31	19	12	23	23	—	1.011	524	487	Schianno *
149	117	32	93	62	31	56	55	1	1.398	674	724	<b>Gemónio</b>

Popolazione presente, temporaneamente assente e residente nei Comuni,

LOMBARDIA

COMUNI E FRAZIONI DI CENSIMENTO	ALTIME- TRIA m. s/m	SUPERFICIE TERRI- TORIALE ha.	DENSITÀ PER km.²	POPOLAZIONE PRESENTE (di fatto)								
				IN COMPLESSO			CON DIMORA					
				M	F	M	abituale			temporanea		
							M	F	M	F	M	F
1	2	3	4	5	6	7	8	9	10	11	12	13
<b>Golasecca</b> . . . . .	287	743	188	1.398	577	821	1.387	571	816	11	6	5
Presualdo . . . . .	—	—	—	258	95	163	254	94	160	4	1	3
Ceresola . . . . .	—	—	—	727	306	421	723	303	420	4	3	1
Pelizzora . . . . .	—	—	—	413	176	237	410	174	236	3	2	1
<b>Gorla Maggiore</b> . . . . .	259	534	414	2.213	1.087	1.126	2.210	1.086	1.124	3	1	2
<b>Gorla Minore</b> . . . . .	235	772	528	4.078	2.091	1.987	3.701	1.789	1.912	377	302	75
Gorla Minore . . . . .	—	—	—	2.935	1.526	1.409	2.569	1.229	1.340	366	297	69
Prospiano . . . . .	—	—	—	1.143	565	578	1.132	560	572	11	5	6
<b>Gornate Olona</b> . . . . .	303	478	213	1.018	483	535	1.009	479	530	9	4	5
Gornate Olona . . . . .	—	—	—	832	398	434	823	394	429	9	4	5
Torba* . . . . .	—	—	—	186	85	101	186	85	101	—	—	—
<b>Ispra</b> . . . . .	220	1.579	113	1.786	782	1.004	1.764	773	991	22	9	13
Ispra . . . . .	—	—	—	1.157	483	674	1.145	480	665	12	3	9
Cascine . . . . .	—	—	—	271	126	145	263	122	141	8	4	4
Quassa . . . . .	—	—	—	130	61	69	130	61	69	—	—	—
Barza* . . . . .	—	—	—	228	112	116	226	110	116	2	2	—
<b>Jerago con Orago</b> . . . . .	326	403	516	2.079	1.016	1.063	2.056	1.006	1.050	23	10	13
Jerago . . . . .	—	—	—	1.465	725	740	1.451	720	731	14	5	9
Orago . . . . .	—	—	—	614	291	323	605	286	319	9	5	4
<b>Lavena-Ponte Tresa</b> . . . . .	275	442	244	1.080	500	580	1.037	488	549	43	12	31
Lavena . . . . .	—	—	—	502	205	297	473	202	271	29	3	26
Ponte Tresa . . . . .	—	—	—	578	295	283	564	286	278	14	9	5
<b>Laveno-Mombello</b> . . . . .	200	2.592	216	5.606	2.596	3.010	5.498	2.546	2.952	108	50	58
Laveno* . . . . .	—	—	—	2.732	1.251	1.481	2.651	1.209	1.442	81	42	39
Mombello Lago Maggiore* . . . . .	—	—	—	2.386	1.118	1.268	2.363	1.111	1.252	23	7	16
Ponte . . . . .	—	—	—	873	432	441	863	430	433	10	2	8
Cerro Lago Maggiore* . . . . .	—	—	—	488	227	261	484	226	258	4	1	3
<b>Leggiano-Sangiano</b> . . . . .	247	1.542	166	2.560	1.121	1.439	2.542	1.113	1.429	18	8	10
Leggiano* . . . . .	—	—	—	848	367	481	842	365	477	6	2	4
Reno . . . . .	—	—	—	210	99	111	210	99	111	—	—	—
Mirasole . . . . .	—	—	—	58	26	32	58	26	32	—	—	—
Sangiano* . . . . .	—	—	—	692	294	398	688	292	396	4	2	2
Cellina* . . . . .	—	—	—	384	174	210	381	171	210	3	3	—
Arolo . . . . .	—	—	—	332	157	175	327	156	171	5	1	4
Ballarate* . . . . .	—	—	—	304	129	175	304	129	175	—	—	—
<b>Lomnago</b> . . . . .	325	446	183	814	410	404	806	405	401	8	5	3
Lomnago . . . . .	—	—	—	240	119	121	235	116	119	5	3	2
Bodio* . . . . .	—	—	—	574	291	283	571	289	282	3	2	1
<b>Lonate Ceppino</b> . . . . .	287	478	364	1.738	852	886	1.724	842	882	14	10	4
<b>Lonate Pozzolo</b> . . . . .	205	2.720	213	5.799	3.037	2.762	5.767	3.027	2.740	32	10	22
Lonate Pozzolo . . . . .	—	—	—	4.286	2.302	1.984	4.255	2.292	1.963	31	10	21
Tornavento . . . . .	—	—	—	395	194	201	394	194	200	1	—	1
Sant'Antonino . . . . .	—	—	—	1.118	541	577	1.118	541	577	—	—	—
<b>Lozza</b> . . . . .	329	167	372	621	309	312	613	306	307	8	3	5
<b>Luino</b> . . . . .	211	3.346	363	12.160	5.417	6.743	11.749	5.238	6.511	411	179	232
Luino . . . . .	—	—	—	5.251	2.362	2.889	4.971	2.236	2.735	280	126	154
Motte . . . . .	—	—	—	898	385	513	866	370	496	32	15	17
Creva . . . . .	—	—	—	1.329	608	721	1.312	601	711	17	7	10
Germignaga* . . . . .	—	—	—	2.430	1.104	1.326	2.392	1.088	1.304	38	16	22
Voldómno* . . . . .	—	—	—	1.587	688	899	1.551	675	876	36	13	23
Bivigliano . . . . .	—	—	—	179	77	87	178	77	87	1	—	1
Brezzo di Bédéro* . . . . .	—	—	—	665	270	395	657	268	389	8	2	6

nelle Frazioni di censimento, nelle Province e nei Compartimenti

Provincia di Varese

POPOLAZIONE TEMPORANEAMENTE ASSENTE									POPOLAZIONE RESIDENTE			COMUNI E FRAZIONI DI CENSIMENTO
IN COMPLESSO			CHE SI TROVAVA						(legale)			
M	F	M	in altri Comuni del Regno			nelle Colonie e all'Estero			M	F	M	
			M	F	M	F	M	F				
14	15	16	17	18	19	20	21	22	23	24	25	26
157	131	26	69	45	24	88	86	2	1.544	702	842	<b>Golasecca</b>
32	28	4	16	12	4	16	16	—	286	122	164	Presualdo
74	61	13	26	15	11	48	46	2	797	364	433	Ceresola
51	42	9	27	18	9	24	24	—	461	216	245	Pelizzora
32	20	12	23	11	12	9	9	—	2.242	1.106	1.136	<b>Gorla Maggiore</b>
81	45	36	70	39	31	11	6	5	3.782	1.834	1.948	<b>Gorla Minore</b>
69	41	28	58	35	23	11	6	5	2.638	1.270	1.368	Gorla Minore
12	4	8	12	4	8	—	—	—	1.144	564	580	Prospiano
33	22	11	21	10	11	12	12	—	1.042	501	541	<b>Gornate-Olona</b>
30	19	11	21	10	11	9	9	—	853	413	440	Gornate Olona
3	3	—	—	—	—	3	3	—	189	88	101	Torba *
224	200	24	51	30	21	173	170	3	1.988	973	1.015	<b>Ispira</b>
174	155	19	36	19	17	138	136	2	1.319	635	684	Ispira
28	27	1	4	3	1	24	24	—	291	149	142	Cascine
5	4	1	2	2	—	3	2	1	135	65	70	Quassa
17	14	3	9	6	3	8	8	—	243	124	119	Barza *
35	18	17	31	16	15	4	2	2	2.091	1.024	1.067	<b>Jerago con Orago</b>
27	16	11	23	14	9	4	2	2	1.478	736	742	Jerago
8	2	6	8	2	6	—	—	—	613	288	325	Orago
82	54	28	48	25	23	34	29	5	1.119	542	577	<b>Lavena-Ponte Tresa</b>
43	31	12	24	16	8	19	15	4	516	233	283	Lavena
39	23	16	24	9	15	15	14	1	603	309	294	Ponte Tresa
300	215	85	190	114	76	110	101	9	5.798	2.761	3.037	<b>Laveno-Mombello</b>
114	75	39	92	58	34	22	17	5	2.765	1.284	1.481	Laveno *
141	101	40	80	43	37	61	58	3	2.504	1.212	1.292	Mombello Lago Maggiore
40	24	16	34	18	16	6	6	—	903	454	449	Ponte *
45	39	6	18	13	5	27	26	1	529	265	264	Cerro Lago Maggiore *
407	331	76	148	81	67	259	250	9	2.949	1.444	1.505	<b>Leggiano-Sangiano</b>
99	75	24	42	20	22	57	55	2	941	440	501	Leggiano *
35	25	10	17	8	9	18	17	1	245	124	121	Reno
10	5	5	8	3	5	2	2	—	68	31	37	Mirasole
112	101	11	20	13	7	92	88	4	800	393	407	Sangiano *
76	58	18	33	17	16	43	41	2	457	229	228	Cellina *
68	50	18	34	17	17	34	33	1	395	206	189	Arolo *
52	47	5	19	14	5	33	33	—	356	176	180	Ballarate *
25	20	5	20	15	5	5	5	—	831	425	406	<b>Lomnago</b>
8	5	3	7	4	3	1	1	—	243	121	122	Lomnago
17	15	2	13	11	2	4	4	—	588	304	284	Bodio *
49	34	15	35	20	15	14	14	—	1.773	876	897	<b>Lonate Ceppino</b>
139	119	20	100	81	19	39	38	1	5.906	3.146	2.760	<b>Lonate Pozzolo</b>
106	96	10	76	67	9	30	29	1	4.361	2.388	1.973	Lonate Pozzolo
5	4	1	5	4	1	—	—	—	399	198	201	Tornavento
28	19	9	19	10	9	9	9	—	1.146	560	586	Sant'Antonino
11	9	2	7	5	2	4	4	—	624	315	309	<b>Lozza</b>
758	532	226	481	287	194	277	245	32	12.507	5.770	6.737	<b>Luino</b>
329	198	131	260	147	113	69	51	18	5.300	2.434	2.866	Luino
94	78	16	36	22	14	58	56	2	960	448	512	Motte
82	61	21	45	28	17	37	33	4	1.394	662	732	Creva
87	61	26	75	53	22	12	8	4	2.479	1.149	1.330	Germignaga *
94	75	19	41	24	17	53	51	2	1.645	750	895	Voldòmino *
6	5	1	5	4	1	1	1	—	164	79	85	Biviglione
72	59	13	24	13	11	48	46	2	729	327	402	Brezzo di Bédero *

## Popolazione presente, temporaneamente assente e residente nei Comuni,

### LOMBARDIA

COMUNI E FRAZIONI DI CENSIMENTO	ALTIME- TRIA m. s/m	SUPERFICIE TERRI- TORIALE ha.	DENSITÀ PER km. <sup>2</sup>	POPOLAZIONE PRESENTE (di fatto)								
				IN COMPLESSO			CON DIMORA					
				M	F	M	abituale			temporanea		
							M	F	M	F	M	F
1	2	3	4	5	6	7	8	9	10	11	12	13
<b>Maccagno Superiore . . . . .</b>	<b>250</b>	<b>1.883</b>	<b>100</b>	<b>1.875</b>	<b>779</b>	<b>1.096</b>	<b>1.819</b>	<b>765</b>	<b>1.054</b>	<b>56</b>	<b>14</b>	<b>42</b>
Maccagno Superiore . . . . .	—	—	—	623	284	339	600	278	322	23	6	17
Maccagno Inferiore * . . . . .	—	—	—	491	196	295	484	195	289	7	1	6
Colmegna * . . . . .	—	—	—	325	137	188	321	137	184	4	—	4
Garavio * . . . . .	—	—	—	182	69	113	173	67	106	9	2	7
Campagnano Vedasca * . . . . .	—	—	—	137	46	91	131	44	87	6	2	4
Musignano * . . . . .	—	—	—	117	47	70	110	44	66	7	3	4
<b>Malgesso . . . . .</b>	<b>291</b>	<b>278</b>	<b>213</b>	<b>592</b>	<b>263</b>	<b>329</b>	<b>592</b>	<b>263</b>	<b>329</b>	—	—	—
Malgesso Superiore . . . . .	—	—	—	310	134	176	310	134	176	—	—	—
Malgesso Inferiore . . . . .	—	—	—	282	129	153	282	129	153	—	—	—
<b>Malnate . . . . .</b>	<b>355</b>	<b>879</b>	<b>696</b>	<b>6.122</b>	<b>2.764</b>	<b>3.358</b>	<b>6.049</b>	<b>2.731</b>	<b>3.318</b>	<b>73</b>	<b>33</b>	<b>40</b>
Malnate . . . . .	—	—	—	4.252	1.928	2.324	4.203	1.907	2.296	49	21	28
Gurone * . . . . .	—	—	—	877	387	490	867	384	483	10	3	7
San Salvatore . . . . .	—	—	—	993	449	544	979	440	539	14	9	5
<b>Marnate . . . . .</b>	<b>227</b>	<b>481</b>	<b>543</b>	<b>2.613</b>	<b>1.348</b>	<b>1.265</b>	<b>2.589</b>	<b>1.338</b>	<b>1.251</b>	<b>24</b>	<b>10</b>	<b>14</b>
Marnate . . . . .	—	—	—	2.330	1.194	1.136	2.307	1.184	1.123	23	10	13
Nizzolina . . . . .	—	—	—	283	154	129	282	154	128	1	—	1
<b>Märzio . . . . .</b>	<b>728</b>	<b>130</b>	<b>187</b>	<b>243</b>	<b>126</b>	<b>117</b>	<b>230</b>	<b>119</b>	<b>111</b>	<b>13</b>	<b>7</b>	<b>6</b>
<b>Masciago Primo . . . . .</b>	<b>347</b>	<b>195</b>	<b>85</b>	<b>165</b>	<b>73</b>	<b>92</b>	<b>157</b>	<b>68</b>	<b>89</b>	<b>8</b>	<b>5</b>	<b>3</b>
<b>Mercallo . . . . .</b>	<b>277</b>	<b>534</b>	<b>142</b>	<b>756</b>	<b>368</b>	<b>388</b>	<b>751</b>	<b>367</b>	<b>384</b>	<b>5</b>	<b>1</b>	<b>4</b>
<b>Montegrino-Valtravaglia . . . . .</b>	<b>521</b>	<b>1.233</b>	<b>127</b>	<b>1.561</b>	<b>632</b>	<b>929</b>	<b>1.521</b>	<b>614</b>	<b>907</b>	<b>40</b>	<b>18</b>	<b>22</b>
Montegrino * . . . . .	—	—	—	741	319	422	715	305	410	26	14	12
Bosco Valtravaglia * . . . . .	—	—	—	390	139	251	378	136	242	12	3	9
Grántola * . . . . .	—	—	—	430	174	256	428	173	255	2	1	1
<b>Monvalle . . . . .</b>	<b>230</b>	<b>407</b>	<b>223</b>	<b>909</b>	<b>391</b>	<b>518</b>	<b>905</b>	<b>389</b>	<b>516</b>	<b>4</b>	<b>2</b>	<b>2</b>
Monvalle . . . . .	—	—	—	573	246	327	569	244	325	4	2	2
Turro . . . . .	—	—	—	336	145	191	336	145	191	—	—	—
<b>Morazzone . . . . .</b>	<b>432</b>	<b>548</b>	<b>310</b>	<b>1.700</b>	<b>778</b>	<b>922</b>	<b>1.685</b>	<b>773</b>	<b>912</b>	<b>15</b>	<b>5</b>	<b>10</b>
<b>Mornago . . . . .</b>	<b>281</b>	<b>1.235</b>	<b>147</b>	<b>1.818</b>	<b>893</b>	<b>925</b>	<b>1.802</b>	<b>886</b>	<b>916</b>	<b>16</b>	<b>7</b>	<b>9</b>
Mornago . . . . .	—	—	—	627	307	320	623	303	320	4	4	—
Vinago . . . . .	—	—	—	208	94	114	205	93	112	3	1	2
Montonate . . . . .	—	—	—	451	233	218	448	233	215	3	—	3
Crugnola . . . . .	—	—	—	532	259	273	526	257	269	6	2	4
<b>Oggiona con Santo Stefano . . . . .</b>	<b>297</b>	<b>273</b>	<b>473</b>	<b>1.290</b>	<b>623</b>	<b>667</b>	<b>1.275</b>	<b>615</b>	<b>660</b>	<b>15</b>	<b>8</b>	<b>7</b>
Santo Stefano . . . . .	—	—	—	753	363	395	755	361	394	3	2	1
Oggiona . . . . .	—	—	—	532	260	272	520	254	266	12	6	6
<b>Olgiate Olona . . . . .</b>	<b>239</b>	<b>730</b>	<b>556</b>	<b>4.058</b>	<b>1.978</b>	<b>2.080</b>	<b>3.792</b>	<b>1.852</b>	<b>1.940</b>	<b>266</b>	<b>126</b>	<b>140</b>
<b>Orino-Ázzio . . . . .</b>	<b>442</b>	<b>608</b>	<b>137</b>	<b>833</b>	<b>358</b>	<b>475</b>	<b>806</b>	<b>349</b>	<b>457</b>	<b>27</b>	<b>9</b>	<b>18</b>
Orino * . . . . .	—	—	—	414	172	242	394	165	229	20	7	13
Ázzio * . . . . .	—	—	—	419	186	233	412	184	228	7	2	5
<b>Osmate Lentate . . . . .</b>	<b>320</b>	<b>343</b>	<b>94</b>	<b>321</b>	<b>169</b>	<b>152</b>	<b>316</b>	<b>169</b>	<b>147</b>	<b>5</b>	—	<b>5</b>
<b>Pino sulla sponda del Lago Maggiore . . . . .</b>	<b>293</b>	<b>711</b>	<b>32</b>	<b>224</b>	<b>113</b>	<b>111</b>	<b>218</b>	<b>109</b>	<b>109</b>	<b>6</b>	<b>4</b>	<b>2</b>
<b>Porto Cerésio . . . . .</b>	<b>280</b>	<b>841</b>	<b>202</b>	<b>1.696</b>	<b>822</b>	<b>874</b>	<b>1.679</b>	<b>812</b>	<b>867</b>	<b>17</b>	<b>10</b>	<b>7</b>
Porto Cerésio . . . . .	—	—	—	966	492	474	949	482	467	17	10	7
Besano * . . . . .	—	—	—	730	330	400	730	330	400	—	—	—

nelle Frazioni di censimento, nelle Province e nei Compartimenti

Provincia di Varese

POPOLAZIONE TEMPORANEAMENTE ASSENTE									POPOLAZIONE RESIDENTE			COMUNI E FRAZIONI DI CENSIMENTO
IN COMPLESSO			CHE SI TROVAVA						(legale)			
M F	M	F	in altri Comuni del Regno			nelle Colonie e all'Estero			M F	M	F	
			M F	M	F	M F	M	F				
14	15	16	17	18	19	20	21	22	23	24	25	26
219	170	49	137	93	44	82	77	5	2.038	935	1.103	<b>Maccagno Superiore</b>
75	55	20	49	31	18	26	24	2	675	333	342	Maccagno Superiore
55	39	16	43	29	14	12	10	2	539	234	305	Maccagno Inferiore *
35	30	5	21	16	5	14	14	—	356	167	189	Colmegna *
15	12	3	7	5	2	8	7	1	188	79	109	Garabio *
27	25	2	7	5	2	20	20	—	158	69	89	Campagnano Vedasca *
12	9	3	10	7	3	2	2	—	122	53	69	Musignano *
62	53	9	22	16	6	40	37	3	654	316	338	<b>Malgesso</b>
29	25	4	10	6	4	19	19	—	339	159	180	Malgeaso Superiore
33	28	5	12	10	2	21	18	3	315	157	158	Malgesso Inferiore
414	345	69	172	111	61	242	234	8	6.463	3.076	3.387	<b>Malnate</b>
242	197	45	114	74	40	128	123	5	4.445	2.104	2.341	Malnate
82	72	10	31	22	9	51	50	1	949	456	493	Gurone *
90	76	14	27	15	12	63	61	2	1.069	516	553	San Salvatore
26	11	15	25	10	15	1	1	—	2.615	1.349	1.266	<b>Marnate</b>
26	11	15	25	10	15	1	1	—	2.333	1.195	1.138	Marnate
—	—	—	—	—	—	—	—	—	282	154	128	Nizzolina
19	17	2	10	8	2	9	9	—	249	136	113	<b>Márzio</b>
19	15	4	6	4	2	13	11	2	176	83	93	<b>Masciago Primo</b>
27	13	14	27	13	14	—	—	—	778	380	398	<b>Mercallo</b>
256	200	56	87	45	42	169	155	14	1.777	814	963	<b>Montegrino-Valtravágia</b>
107	85	22	42	22	20	65	63	2	822	390	432	Montegrino *
67	54	13	23	14	9	44	40	4	445	190	255	Bosco Valtravágia *
82	61	21	22	9	13	60	52	8	510	234	276	Grántola *
185	149	36	30	22	8	155	127	28	1.090	538	552	<b>Monvalle</b>
118	97	21	24	17	7	94	80	14	687	341	346	Monvalle
67	52	15	6	5	1	61	47	14	403	197	206	Turro
230	175	55	108	78	30	122	97	25	1.915	948	967	<b>Morazzone</b>
87	72	15	58	44	14	29	28	1	1.889	958	931	<b>Mornago</b>
13	9	4	12	8	4	1	1	—	636	312	324	Mornago
13	12	1	12	11	1	1	1	—	218	105	113	Vinago
33	29	4	14	10	4	19	19	—	481	262	219	Montonate
28	22	6	20	15	5	8	7	1	554	279	275	Crugnola
17	12	5	15	11	4	2	1	1	1.292	627	665	<b>Oggiona con Santo Stéfano</b>
11	6	5	9	5	4	2	1	1	766	367	399	Santo Stéfano
6	6	—	6	6	—	—	—	—	526	260	266	Oggiona
74	47	27	72	45	27	2	2	—	3.866	1.899	1.967	<b>Olgiate Olona</b>
121	90	31	56	34	22	65	56	9	927	439	488	<b>Orino-Ázzio</b>
75	56	19	28	18	10	47	38	9	469	221	248	Orino *
46	34	12	28	16	12	18	18	—	458	218	240	Ázzio *
39	23	16	19	8	11	20	15	5	355	192	163	<b>Osmate Lentate</b>
22	14	8	14	10	4	8	4	4	240	123	117	<b>Pino sulla sponda del Lago Maggiore</b>
257	169	88	158	94	64	99	75	24	1.936	981	955	<b>Porto Cerésio</b>
114	70	44	64	37	27	50	33	17	1.063	552	511	Porto Cerésio
143	99	44	94	57	37	49	42	7	873	429	444	Besano *

Popolazione presente, temporaneamente assente e residente nei Comuni,

LOMBARDIA

COMUNI E FRAZIONI DI CENSIMENTO	ALTIME- TRIA m. s/m	SUPERFICIE TERRI- TORIALE ha.	DENSITÀ PER km. <sup>2</sup>	POPOLAZIONE PRESENTE (di fatto)								
				IN COMPLESSO			CON DIMORA					
				M	F	M	abituale			temporanea		
							M	F	M	F	M	F
1	2	3	4	5	6	7	8	9	10	11	12	13
<b>Porto Valtravaglia . . . . .</b>	<b>212</b>	<b>1.600</b>	<b>116</b>	<b>1.848</b>	<b>848</b>	<b>1.000</b>	<b>1.774</b>	<b>805</b>	<b>969</b>	<b>74</b>	<b>43</b>	<b>31</b>
Porto Valtravaglia . . . . .	—	—	—	1.052	498	554	986	458	528	66	40	26
Muceno * . . . . .	—	—	—	318	137	181	318	137	181	—	—	—
Musadino * . . . . .	—	—	—	478	213	265	470	210	260	8	3	5
<b>Ráncio Valcúvia . . . . .</b>	<b>296</b>	<b>448</b>	<b>123</b>	<b>550</b>	<b>238</b>	<b>312</b>	<b>546</b>	<b>236</b>	<b>310</b>	<b>4</b>	<b>2</b>	<b>2</b>
Ráncio Valcúvia . . . . .	—	—	—	418	184	234	415	183	232	3	1	2
Cantérvia . . . . .	—	—	—	132	54	78	131	53	78	1	1	—
<b>Samarate . . . . .</b>	<b>221</b>	<b>1.598</b>	<b>349</b>	<b>5.585</b>	<b>2.699</b>	<b>2.886</b>	<b>5.544</b>	<b>2.681</b>	<b>2.863</b>	<b>41</b>	<b>18</b>	<b>23</b>
Samarate . . . . .	—	—	—	2.783	1.347	1.436	2.756	1.334	1.422	27	13	14
San Macário . . . . .	—	—	—	1.362	650	712	1.352	646	706	10	4	6
Verghera . . . . .	—	—	—	1.440	702	738	1.436	701	735	4	1	3
<b>Saronno . . . . .</b>	<b>211</b>	<b>3.925</b>	<b>702</b>	<b>27.552</b>	<b>13.538</b>	<b>14.014</b>	<b>26.781</b>	<b>13.136</b>	<b>13.645</b>	<b>771</b>	<b>402</b>	<b>369</b>
Saronno . . . . .	—	—	—	15.557	7.591	7.966	14.837	7.214	7.623	720	377	343
Cassina Ferrara . . . . .	—	—	—	702	367	335	700	365	335	2	2	—
Gerenzano * . . . . .	—	—	—	4.568	2.236	2.332	4.540	2.221	2.319	28	15	13
Uboldo * . . . . .	—	—	—	3.821	1.879	1.942	3.804	1.872	1.932	17	7	10
Origgio * . . . . .	—	—	—	2.904	1.465	1.439	2.900	1.464	1.436	4	1	3
<b>Sesto Calende . . . . .</b>	<b>198</b>	<b>2.388</b>	<b>234</b>	<b>5.599</b>	<b>2.768</b>	<b>2.831</b>	<b>5.462</b>	<b>2.695</b>	<b>2.767</b>	<b>137</b>	<b>73</b>	<b>64</b>
Sesto Calende . . . . .	—	—	—	4.414	2.183	2.231	4.288	2.116	2.172	126	67	59
Molini di Mezzo . . . . .	—	—	—	400	221	221	421	210	216	11	6	—
San Giórgio . . . . .	—	—	—	470	222	248	468	222	246	2	—	2
Abbazia . . . . .	—	—	—	738	339	399	728	335	393	10	4	6
Sant'Anna . . . . .	—	—	—	336	148	188	320	179	203	16	7	9
Oriano Ticino . . . . .	—	—	—	436	230	206	429	226	203	7	4	3
Lentate * . . . . .	—	—	—	264	143	121	260	141	119	4	2	2
Lisanza * . . . . .	—	—	—	485	212	273	485	212	273	—	—	—
<b>Solbiate Arno e Monte . . . . .</b>	<b>325</b>	<b>301</b>	<b>477</b>	<b>1.436</b>	<b>699</b>	<b>737</b>	<b>1.429</b>	<b>695</b>	<b>734</b>	<b>7</b>	<b>4</b>	<b>3</b>
Solbiate Arno . . . . .	—	—	—	1.061	509	552	1.056	506	550	5	3	2
Monte . . . . .	—	—	—	375	190	185	373	189	184	2	1	1
<b>Solbiate Olona . . . . .</b>	<b>247</b>	<b>492</b>	<b>461</b>	<b>2.267</b>	<b>1.131</b>	<b>1.136</b>	<b>2.243</b>	<b>1.121</b>	<b>1.122</b>	<b>24</b>	<b>10</b>	<b>14</b>
Solbiate Olona . . . . .	—	—	—	1.640	823	817	1.617	813	804	23	10	13
Solbiello . . . . .	—	—	—	627	308	319	626	308	318	1	—	1
<b>Somma Lombardo . . . . .</b>	<b>282</b>	<b>3.054</b>	<b>274</b>	<b>8.356</b>	<b>4.183</b>	<b>4.173</b>	<b>8.273</b>	<b>4.142</b>	<b>4.131</b>	<b>83</b>	<b>41</b>	<b>42</b>
Somma Lombardo . . . . .	—	—	—	5.389	2.497	2.892	5.335	2.470	2.865	54	27	27
Mezzana Superiore . . . . .	—	—	—	963	456	507	955	451	504	8	5	3
Casa Nuove . . . . .	—	—	—	929	749	180	928	748	180	1	1	—
Maddalena . . . . .	—	—	—	500	241	259	495	240	255	5	1	4
Coarezza . . . . .	—	—	—	575	240	335	560	233	327	15	7	8
<b>Sumirago . . . . .</b>	<b>392</b>	<b>1.149</b>	<b>219</b>	<b>2.521</b>	<b>1.188</b>	<b>1.333</b>	<b>2.485</b>	<b>1.181</b>	<b>1.304</b>	<b>36</b>	<b>7</b>	<b>29</b>
Sumirago . . . . .	—	—	—	497	242	255	496	242	254	1	—	1
Caidate . . . . .	—	—	—	720	334	386	699	334	365	21	—	21
Albusciago . . . . .	—	—	—	403	175	228	400	174	226	3	1	—
Quinzano . . . . .	—	—	—	450	218	232	444	215	229	6	3	—
Menzago . . . . .	—	—	—	451	219	232	446	216	230	5	3	—
<b>Taino . . . . .</b>	<b>262</b>	<b>775</b>	<b>191</b>	<b>1.480</b>	<b>664</b>	<b>816</b>	<b>1.452</b>	<b>653</b>	<b>799</b>	<b>28</b>	<b>11</b>	<b>1</b>
Taino . . . . .	—	—	—	1.090	484	606	1.063	473	590	27	11	1
Chéglío . . . . .	—	—	—	390	180	210	389	180	209	1	—	—
<b>Termate . . . . .</b>	<b>281</b>	<b>505</b>	<b>189</b>	<b>953</b>	<b>479</b>	<b>474</b>	<b>947</b>	<b>476</b>	<b>471</b>	<b>6</b>	<b>3</b>	
<b>Tradate . . . . .</b>	<b>313</b>	<b>2.119</b>	<b>378</b>	<b>8.010</b>	<b>3.803</b>	<b>4.207</b>	<b>7.805</b>	<b>3.649</b>	<b>4.156</b>	<b>205</b>	<b>154</b>	<b>5</b>
Tradate . . . . .	—	—	—	5.450	2.550	2.900	5.252	2.401	2.851	198	149	4
Abbiate Guazzone * . . . . .	—	—	—	2.560	1.253	1.307	2.553	1.248	1.305	7	5	—
<b>Travedona-Monate . . . . .</b>	<b>273</b>	<b>914</b>	<b>219</b>	<b>1.999</b>	<b>961</b>	<b>1.038</b>	<b>1.949</b>	<b>925</b>	<b>1.024</b>	<b>50</b>	<b>36</b>	
Travedona * . . . . .	—	—	—	1.404	657	747	1.383	641	742	21	16	—
Monate * . . . . .	—	—	—	366	169	197	356	167	189	10	2	—
Faraona * . . . . .	—	—	—	229	135	94	210	117	93	19	18	—
<b>Tronzano Lago Maggiore . . . . .</b>	<b>337</b>	<b>1.104</b>	<b>30</b>	<b>334</b>	<b>147</b>	<b>187</b>	<b>317</b>	<b>139</b>	<b>178</b>	<b>17</b>	<b>8</b>	
Tronzano Lago Maggiore . . . . .	—	—	—	227	104	123	212	96	116	15	8	—
Bassano . . . . .	—	—	—	107	43	64	105	43	62	2	—	—



nelle Frazioni di censimento, nelle Provincie e nei Compartimenti

Provincia di Varese

POPOLAZIONE TEMPORANEAMENTE ASSENTE									POPOLAZIONE RESIDENTE			COMUNI E FRAZIONI DI CENSIMENTO
IN COMPLESSO			CHE SI TROVAVA						(legale)			
			in altri Comuni del Regno			nelle Colonie e all' Estero			M F	M	F	
M	F		M	F		M	F					
14	15	16	17	18	19	20	21	22	23	24	25	26
206	143	63	131	71	60	75	72	3	1.980	948	1.032	<b>Porto Valtravaglia</b>
108	70	38	81	45	36	27	25	2	1.094	528	566	Porto Valtravaglia
35	28	7	12	5	7	23	23	—	353	165	188	Muceno *
63	45	18	38	21	17	25	24	1	533	255	278	Musadino *
62	47	15	33	22	11	29	25	4	608	283	325	<b>Rancio Valcuvia</b>
46	37	9	28	20	8	18	17	1	461	220	241	Rancio Valcuvia
16	10	6	5	2	3	11	8	3	147	63	84	Cantévria
127	85	42	87	47	40	40	38	2	5.671	2.766	2.905	<b>Samarate</b>
71	51	20	48	29	19	23	22	1	2.827	1.385	1.442	Samarate
27	20	7	17	10	7	10	10	—	1.379	666	713	San Macario
29	14	15	22	8	14	7	6	1	1.465	715	750	Verghera
398	253	145	348	206	142	50	47	3	27.179	13.389	13.790	<b>Saronno</b>
210	123	87	205	119	86	5	4	1	15.047	7.337	7.710	Saronno
6	4	2	6	4	2	—	—	—	706	369	337	Cassina Ferrara
74	56	18	56	39	17	18	17	1	4.614	2.277	2.337	Gerenzano *
51	38	13	29	16	13	22	22	—	3.855	1.910	1.945	Uboldo *
57	32	25	52	28	24	5	4	1	2.957	1.496	1.461	Origgio *
207	145	62	193	132	61	14	13	1	5.669	2.840	2.829	<b>Sesto Calende</b>
160	112	48	151	104	47	9	8	1	4.448	2.228	2.220	Sesto Calende
11	6	5	11	6	5	—	—	—	821	400	421	Molini di Mezzo
12	12	—	11	11	—	1	1	—	480	234	246	San Giorgio
18	15	3	17	15	2	—	—	—	746	350	396	Abbazia
30	24	6	27	21	6	3	3	—	550	365	385	San'Anna
12	7	5	12	7	5	—	—	—	441	233	208	Oriano Ticino
9	6	3	8	5	3	1	1	—	269	147	122	Lentate *
26	20	6	22	16	6	4	4	—	511	232	279	Lisanza *
16	12	4	15	11	4	1	1	—	1.445	707	738	<b>Solbiate Arno e Monte</b>
15	11	4	14	10	4	1	1	—	1.071	517	554	Solbiate Arno
1	1	—	1	1	—	—	—	—	374	190	184	Monte
46	31	15	34	20	14	12	11	1	2.289	1.152	1.137	<b>Solbiate Olona</b>
37	25	12	29	17	12	8	8	—	1.654	838	816	Solbiate Olona
9	6	3	5	3	2	4	3	1	635	314	321	Solbiello
338	258	80	288	214	74	50	44	6	8.611	4.400	4.211	<b>Somma Lombardo</b>
186	122	64	153	92	61	33	30	3	5.521	2.592	2.929	Somma Lombardo
26	19	7	16	11	5	10	8	2	981	470	511	Mezzana Superiore
75	72	3	74	72	2	1	—	1	1.003	820	183	Case Nuove
12	8	4	12	8	4	—	—	—	507	248	259	Maddalena
39	37	2	33	31	2	6	6	—	599	270	329	Coarezza
99	80	19	54	35	19	45	45	—	2.584	1.261	1.323	<b>Sumirago</b>
22	18	4	11	7	4	11	11	—	518	260	258	Sumirago
27	23	4	13	9	4	14	14	—	726	357	369	Caidate
14	10	4	11	7	4	3	3	—	414	184	230	Albusciago
12	9	3	5	2	3	7	7	—	456	224	232	Quinzago
24	20	4	14	10	4	10	10	—	470	236	234	Menzago
86	64	22	44	28	16	42	36	6	1.538	717	821	<b>Taino</b>
74	53	21	39	24	15	35	29	6	1.137	526	611	Taino
12	11	1	5	4	1	7	7	—	401	191	210	Chéglío
52	38	14	36	22	14	16	16	—	999	514	485	<b>Ternate</b>
216	162	54	143	93	50	73	69	4	8.021	3.811	4.210	<b>Tradate</b>
157	122	35	96	63	33	61	59	2	5.409	2.523	2.886	Tradate
59	40	19	47	30	17	12	10	2	2.612	1.288	1.324	Abbiate Guazzone *
214	146	68	56	28	28	158	118	40	2.163	1.071	1.092	<b>Travedona-Monate</b>
153	106	47	39	21	18	114	85	29	1.536	747	789	Travedona *
47	32	15	12	5	7	35	27	8	403	199	204	Monate *
14	8	6	5	2	3	9	6	3	224	125	99	Faraona *
34	24	10	24	14	10	10	10	—	351	163	188	<b>Tronzano Lago Maggiore</b>
21	15	6	17	11	6	4	4	—	233	111	122	Tronzano Lago Maggiore
13	9	4	7	3	4	6	6	—	118	52	66	Bassano

Popolazione presente, temporaneamente assente e residente nei Comuni,

LOMBARDIA

COMUNI E FRAZIONI DI CENSIMENTO	ALTIME- TRIA m. s/m	SUPERFICIE TERRI- TORIALE ha.	DENSITÀ PER km.²	POPOLAZIONE PRESENTE (di fatto)								
				IN COMPLESSO			CON DIMORA					
				M	F	M	abituale			temporanea		
							M	F	M	F	M	F
1	2	3	4	5	6	7	8	9	10	11	12	13
<b>Valganna</b> . . . . .	460	1.248	73	909	402	507	878	384	494	31	18	13
Ganna . . . . .	—	—	—	427	195	232	407	182	225	20	13	7
Ghirla . . . . .	—	—	—	290	131	159	284	129	155	6	2	4
Boarezzo . . . . .	—	—	—	107	44	63	105	42	63	2	2	—
Mondónico . . . . .	—	—	—	85	32	53	82	31	51	3	1	2
<b>Val Marchirolo</b> . . . . .	536	1.287	123	1.579	660	919	1.551	647	904	28	13	15
Marchirolo* . . . . .	—	—	—	684	304	380	668	297	371	16	7	9
Cugliate* . . . . .	—	—	—	730	290	440	719	284	435	11	6	5
Fabiasco* . . . . .	—	—	—	165	66	99	164	66	98	1	—	1
<b>Varano Borghi</b> . . . . .	275	332	383	1.270	555	715	1.216	549	667	54	6	48
Varano Borghi . . . . .	—	—	—	1.018	468	550	1.006	462	544	12	6	6
Boffalora . . . . .	—	—	—	252	87	165	210	87	123	42	—	42
<b>Varese</b> . . . . .	382	6.736	633	42.645	20.151	22.494	40.542	19.051	21.491	2.103	1.100	1.003
Varese . . . . .	—	—	—	10.098	4.761	5.337	9.040	4.162	4.878	1.058	599	459
Biumo Superiore . . . . .	—	—	—	2.466	1.149	1.317	2.346	1.104	1.242	120	45	75
Biumo Inferiore . . . . .	—	—	—	7.703	3.816	3.887	7.494	3.679	3.815	209	137	72
Giubiano . . . . .	—	—	—	2.183	1.034	1.149	2.156	1.025	1.131	27	9	18
Bosto . . . . .	—	—	—	3.253	1.440	1.813	3.017	1.341	1.676	236	99	137
Cartàbbia . . . . .	—	—	—	552	276	276	549	275	274	3	1	2
Casbeno . . . . .	—	—	—	2.951	1.405	1.546	2.722	1.273	1.449	229	132	97
Bobbiate* . . . . .	—	—	—	836	408	428	835	408	427	1	—	1
Lissago* . . . . .	—	—	—	513	267	246	505	264	241	8	3	5
Calcinate del Pesce . . . . .	—	—	—	719	339	380	718	338	380	1	1	—
Masnago* . . . . .	—	—	—	2.033	990	1.043	2.008	980	1.028	25	10	15
Velate* . . . . .	—	—	—	2.193	1.033	1.160	2.157	1.018	1.139	36	15	21
Santa Maria del Mon- te* . . . . .	—	—	—	480	173	307	411	166	245	69	7	62
Sant'Ambrógio Olona* . . . . .	—	—	—	1.257	583	674	1.241	575	666	16	8	8
Induno Olona* . . . . .	—	—	—	2.920	1.338	1.582	2.891	1.320	1.571	29	18	11
Bregazzana . . . . .	—	—	—	447	207	240	443	204	239	4	3	7
Bizzózero* . . . . .	—	—	—	1.903	824	979	1.782	816	966	21	8	13
Capolago* . . . . .	—	—	—	685	315	370	670	307	363	15	8	7
<b>Vedano Olona</b> . . . . .	360	712	411	2.928	1.293	1.635	2.837	1.265	1.572	91	28	63
Vedano Superiore . . . . .	—	—	—	1.528	669	859	1.485	645	840	43	24	19
Vedano Inferiore . . . . .	—	—	—	1.400	624	776	1.352	620	732	48	4	44
<b>Veddasca</b> . . . . .	889	1.652	67	1.103	318	785	1.090	309	781	13	9	4
Armio* . . . . .	—	—	—	323	90	233	322	90	232	1	—	1
Biegno* . . . . .	—	—	—	275	66	209	270	63	207	5	3	2
Lozzo* . . . . .	—	—	—	183	58	125	180	56	124	3	2	1
Gráglio* . . . . .	—	—	—	176	55	121	172	51	121	4	4	—
Cádero* . . . . .	—	—	—	146	49	97	146	49	97	—	—	—
<b>Venegono</b> . . . . .	367	1.267	368	4.664	2.459	2.205	4.180	2.005	2.175	484	454	30
Venegono Superiore* . . . . .	—	—	—	2.334	1.133	1.201	2.203	1.020	1.183	131	113	18
Pianasca . . . . .	—	—	—	r. 272	580	692	r. 245	569	676	27	11	16
Venegono Inferiore* . . . . .	—	—	—	2.330	1.326	1.004	1.977	985	992	353	341	12
<b>Vergiate</b> . . . . .	290	2.161	181	3.921	1.803	2.118	3.888	1.792	2.096	33	11	22
Vergiate . . . . .	—	—	—	1.746	806	940	1.730	801	929	16	5	11
Sesona . . . . .	—	—	—	437	195	242	425	192	233	12	3	9
Cuirone . . . . .	—	—	—	483	216	267	481	215	266	2	1	1
Cimbro . . . . .	—	—	—	587	283	304	587	283	304	—	—	—
Corgeno . . . . .	—	—	—	668	303	365	665	301	364	3	2	1
<b>Viggiù ed Uniti</b> . . . . .	478	1.567	256	4.012	1.840	2.172	3.910	1.784	2.126	102	56	46
Viggiù* . . . . .	—	—	—	1.727	814	913	1.644	764	880	83	50	33
Barággia* . . . . .	—	—	—	610	291	319	609	291	318	1	—	1
Sálrno* . . . . .	—	—	—	851	396	455	841	394	447	10	2	8
Clívio* . . . . .	—	—	—	824	339	485	816	335	481	8	4	4
<b>Vizzola Ticino</b> . . . . .	221	791	57	451	244	207	435	232	203	16	12	4
Vizzola Ticino . . . . .	—	—	—	140	83	57	133	78	55	7	5	2
Castelnovate . . . . .	—	—	—	311	161	150	302	154	148	9	7	2
<b>TOTALE PROVINCIA</b>	—	119.668	320	382.462	179.773	202.689	372.317	174.522	197.795	10.145	5.251	4.894

(Comuni 116 - Frazioni 300)

nelle Frazioni di censimento, nelle Province e nei Compartimenti

Provincia di Varese

POPOLAZIONE TEMPORANEAMENTE ASSENTE									POPOLAZIONE RESIDENTE			COMUNI E FRAZIONI DI CENSIMENTO		
IN COMPLESSO			CHE SI TROVAVA						(legale)					
M	F	14	in altri Comuni del Regno			nelle Colonie e all'Estero			M	F	23		24	25
			M	F	17	M	F	18						
107	74	33	53	25	28	54	49	5	985	458	527	<b>Valganna</b>		
60	44	16	32	18	14	28	26	2	467	226	241	Ganna		
28	19	9	9	2	7	19	17	2	312	148	164	Ghirla		
11	4	7	11	4	7	—	—	—	116	46	70	Boarezzo		
8	7	1	1	1	—	7	6	1	90	38	52	Mondónico		
193	161	32	68	44	24	125	117	8	1.744	808	936	<b>Val Marchirolo</b>		
58	52	6	24	22	2	34	30	4	726	349	377	Marchirolo *		
100	88	12	22	14	8	78	74	4	819	372	447	Cugliate *		
35	21	14	22	8	14	13	13	—	199	87	112	Fabiasco *		
26	16	10	20	11	9	6	5	1	1.242	565	677	<b>Varano Borghi</b>		
24	15	9	18	10	8	6	5	1	1.030	477	553	Varano Borghi		
2	1	1	2	1	1	—	—	—	212	88	124	Boffalora		
1.347	928	419	1.044	659	385	303	269	34	41.889	19.979	21.910	<b>Varese</b>		
289	180	109	267	165	102	22	15	7	9.329	4.342	4.987	Varese		
73	43	30	60	32	28	13	11	2	2.419	1.147	1.272	Biumo Superiore		
177	127	50	112	69	43	65	58	7	7.671	3.806	3.865	Biumo Inferiore		
68	49	19	63	45	18	5	4	1	2.224	1.074	1.150	Giubiano		
116	78	38	91	56	35	25	22	3	3.133	1.419	1.714	Bosto		
13	9	4	11	7	4	2	2	—	562	284	278	Cartabbia		
98	55	43	89	48	41	9	7	2	2.820	1.328	1.492	Casbeno		
25	16	9	18	9	9	7	7	—	860	424	436	Bobbiate *		
29	27	2	21	19	2	8	8	—	534	291	243	Lissago *		
12	9	3	7	4	3	5	5	—	730	347	383	Calcinate del Pesce		
67	50	17	51	37	14	16	13	3	2.075	1.030	1.045	Masnago *		
95	75	20	54	36	18	41	39	2	2.252	1.093	1.159	Velate *		
19	10	9	19	10	9	—	—	—	430	176	254	Santa Maria del Monte *		
53	33	20	47	27	20	6	6	—	1.294	608	686	Sant'Ambrógio Olona *		
140	112	28	89	65	24	51	47	4	3.031	1.432	1.599	Induno Olona *		
29	22	5	22	16	5	8	8	—	472	228	244	Bregazzana *		
60	45	15	37	24	13	23	21	2	1.842	861	981	Bizzózero *		
13	10	3	8	6	2	5	4	1	683	317	366	Capolago *		
277	231	46	100	64	36	177	167	10	3.114	1.496	1.618	<b>Vedano Olona</b>		
151	130	21	47	30	17	104	100	4	1.636	775	861	Vedano Superiore		
126	101	25	53	34	19	73	67	4	1.478	721	757	Vedano Inferiore		
336	305	31	81	57	24	255	248	7	1.426	614	812	<b>Veddasca</b>		
116	107	9	20	11	9	96	96	—	438	197	241	Armio *		
78	72	6	14	9	5	64	63	1	348	135	213	Biegno *		
37	37	—	4	4	—	33	33	—	217	93	124	Lozzo *		
62	51	11	24	16	8	38	35	3	234	102	132	Gráglio *		
43	38	5	19	17	2	24	21	3	189	87	102	Cádero *		
197	140	57	156	106	50	41	34	7	4.377	2.145	2.232	<b>Venegono</b>		
119	83	36	96	65	31	23	18	5	2.322	1.103	1.219	Venegono Superiore *		
62	40	22	49	29	20	22	22	2	2.307	609	608	Pianasca		
78	57	21	60	41	19	18	16	2	2.055	1.042	1.013	Venegono Inferiore *		
202	146	56	117	67	50	85	79	6	4.090	1.938	2.152	<b>Vergiate</b>		
108	82	26	58	34	24	50	48	2	1.838	883	955	Vergiate		
42	27	15	21	10	11	21	17	4	467	219	248	Sesona		
12	9	3	7	4	3	5	5	—	493	224	269	Cuirone		
13	6	7	11	4	7	2	2	—	600	289	311	Cimbro		
27	22	5	20	15	5	7	7	—	692	323	369	Corgeno		
500	364	136	196	114	82	304	250	54	4.410	2.148	2.262	<b>Viggiù ed Uniti</b>		
223	151	72	107	60	47	116	91	25	1.867	915	952	Viggiù *		
48	32	16	8	6	2	40	26	14	657	323	334	Barággia *		
115	80	35	57	31	26	58	49	9	956	474	482	Saltrio *		
114	101	13	24	17	7	90	84	6	930	436	494	Clívio *		
5	5	—	5	5	—	—	—	—	440	237	203	<b>Vizzola Ticino</b>		
1	1	—	1	1	—	—	—	—	134	79	55	Vizzola Ticino		
4	4	—	4	4	—	—	—	—	306	158	148	Castelnovate		
18.810	13.999	4.811	10.748	6.630	4.118	8.062	7.369	693	391.127	188.521	202.606	<b>TOTALE PROVINCIA</b>		

(Comuni 116 - Frazioni 300)

Popolazione presente, temporaneamente assente e residente nei Comuni,

VENEZIA TRIDENTINA

COMUNI E FRAZIONI DI CENSIMENTO	ALTIME- TRIA m. s/m	SUPERFICIE TERRI- TORIALE ha.	DENSITÀ PER km.2	POPOLAZIONE PRESENTE (di fatto)								
				IN COMPLESSO			CON DIMORA					
				M	F	M	abituale			temporanea		
							M	F	M	F	M	F
1	2	3	4	5	6	7	8	9	10	11	12	13
<b>Appiano</b> . . . . .	411	5.969	118	7.071	3.509	3.562	6.727	3.284	3.443	344	225	119
San Michele . . . . .	—	—	—	2.976	1.485	1.491	2.802	1.367	1.435	174	118	56
San Paolo . . . . .	—	—	—	2.416	1.210	1.206	2.320	1.159	1.161	96	51	45
Cornaiano . . . . .	—	—	—	1.679	814	865	1.605	758	847	74	56	18
<b>Avelengo (1)</b> . . . . .	1.246	2.737	16	443	240	203	416	222	194	27	18	9
<b>Badia</b> . . . . .	1.371	8.294	17	1.378	682	696	1.309	640	669	69	42	27
San Leonardo . . . . .	—	—	—	706	348	358	678	335	343	28	13	15
La Villa . . . . .	—	—	—	338	173	165	313	151	162	25	22	3
San Cassiano . . . . .	—	—	—	334	161	173	318	154	164	16	7	9
<b>Barbiano (2)</b> . . . . .	836	2.443	49	1.205	645	560	1.060	536	524	145	109	36
San Giacomo . . . . .	—	—	—	492	248	244	485	245	240	7	3	4
Santa Gertrude . . . . .	—	—	—	338	180	158	285	145	140	53	35	18
Sant'Ingenuino . . . . .	—	—	—	375	217	158	290	146	144	85	71	14
<b>Bolzano</b> . . . . .	262	5.235	779	40.759	20.750	20.009	35.658	17.744	17.914	5.101	3.006	2.095
Bolzano . . . . .	—	—	—	22.298	11.377	10.921	19.517	9.778	9.739	2.781	1.599	1.182
San Pietro di Cornale . . . . .	—	—	—	197	88	109	187	84	103	10	4	6
Dodiciville . . . . .	—	—	—	452	230	222	372	177	195	80	53	27
Réncio . . . . .	—	—	—	1.372	719	653	1.259	631	628	113	88	25
Santa Giustina . . . . .	—	—	—	499	245	254	424	190	234	75	55	20
Colle . . . . .	—	—	—	1.351	751	600	1.252	675	577	99	76	23
Oltresarco . . . . .	—	—	—	3.500	1.832	1.668	3.140	1.545	1.595	360	287	73
Agruzzo . . . . .	—	—	—	268	268	258	512	262	250	14	6	8
San Quirino . . . . .	—	—	—	1.317	634	683	1.268	608	660	49	26	23
San Maurizio . . . . .	—	—	—	1.630	809	821	1.446	719	727	184	90	94
Guncinà . . . . .	—	—	—	201	90	111	139	71	68	62	19	43
San Giòrgio . . . . .	—	—	—	478	242	236	442	224	218	36	18	18
Griés * . . . . .	—	—	—	6.938	3.465	3.473	5.700	2.780	2.920	1.238	685	553
<b>Bráies</b> . . . . .	1.218	8.926	9	778	447	331	676	346	330	102	101	1
Bráies di Dentro . . . . .	—	—	—	268	143	125	265	141	124	3	2	1
Bráies di Fuori . . . . .	—	—	—	295	151	144	295	151	144	—	—	—
San Vito . . . . .	—	—	—	215	153	62	116	54	62	99	99	—
<b>Brénnero</b> . . . . .	1.098	11.429	20	2.230	1.239	991	2.059	1.108	951	171	131	40
Colle Isarco * . . . . .	—	—	—	791	429	362	653	321	332	133	108	30
Brénnero . . . . .	—	—	—	762	465	297	733	443	290	29	22	7
Fléres * . . . . .	—	—	—	677	345	332	673	344	329	4	1	3
<b>Bressanone</b> . . . . .	559	3.010	351	10.576	5.448	5.128	9.532	4.782	4.750	1.044	666	378
Bressanone . . . . .	—	—	—	7.854	4.116	3.738	6.970	3.537	3.433	884	579	305
Millan Sárnes * . . . . .	—	—	—	915	465	450	841	408	433	74	57	17
Sárnes . . . . .	—	—	—	164	78	86	170	71	79	14	7	7
Albes * . . . . .	—	—	—	356	170	186	347	163	184	9	7	2
Monteponte * . . . . .	—	—	—	802	404	398	733	385	348	69	19	56
Elvas * . . . . .	—	—	—	649	293	356	641	289	352	8	4	4
<b>Brunico</b> . . . . .	833	4.507	125	5.643	2.817	2.826	5.295	2.644	2.651	348	173	171
Brunico . . . . .	—	—	—	3.459	1.715	1.744	3.201	1.577	1.624	258	138	12
Riscone * . . . . .	—	—	—	630	327	303	623	324	299	7	3	—
Ripratino . . . . .	—	—	—	199	106	93	199	106	93	—	—	—
Corno . . . . .	—	—	—	48	29	19	48	29	19	—	—	—
San Giòrgio * . . . . .	—	—	—	512	250	262	506	248	258	6	2	—
Villa Santa Caterina * . . . . .	—	—	—	251	129	122	246	127	119	5	2	—
Teodone * . . . . .	—	—	—	435	196	239	376	179	197	59	17	4
Stegona * . . . . .	—	—	—	356	200	156	343	189	154	13	11	—
<b>Cáines</b> . . . . .	592	166	127	210	94	116	199	90	109	11	4	—

(1) In seguito al R. D. 23 aprile 1931 - IX n. 550 pubblicato nella G. U. n. 123 del 29 maggio 1931 - IX soppresso e aggregato al Comune di Merano.  
 (2) La casa Comunale è situata nel Comune di Ponte all'Isarco.

nelle Frazioni di censimento, nelle Province e nei Compartimenti

*Provincia di Bolzano*

POPOLAZIONE TEMPORANEAMENTE ASSENTE									POPOLAZIONE RESIDENTE			COMUNI E FRAZIONI DI CENSIMENTO
IN COMPLESSO			CHE SI TROVAVA						(legale)			
			in altri Comuni del Regno			nelle Colonie e all'Estero			M F	M	F	
M F	M	F	M F	M	F	M F	M	F				
14	15	16	17	18	19	20	21	22	23	24	25	26
163	76	87	136	64	72	27	12	15	6.890	3.360	3.530	<b>Appiano</b>
89	39	50	74	33	41	15	6	9	2.891	1.406	1.485	San Michele
38	23	15	28	17	11	10	6	4	2.358	1.182	1.176	San Paolo
36	14	22	34	14	20	2	—	2	1.641	772	869	Cornaiano
11	5	6	10	5	5	1	—	1	427	227	200	<b>Avelengo (1)</b>
20	14	6	20	14	6	—	—	—	1.329	654	675	<b>Badia</b>
14	9	5	14	9	5	—	—	—	692	344	348	San Leonardo
3	2	1	3	2	1	—	—	—	316	153	163	La Villa
3	3	—	3	3	—	—	—	—	321	157	164	San Cassiano
38	16	22	36	15	21	2	1	1	1.098	552	546	<b>Barbiano (2)</b>
15	4	11	14	4	10	1	—	1	500	249	251	San Giacomo
14	6	8	14	6	8	—	—	—	299	151	148	Santa Gertrude
9	6	3	8	5	3	1	1	—	299	152	147	Sant'Ingenuino
1.693	904	789	1.466	775	691	227	129	98	37.351	18.648	18.703	<b>Bolzano</b>
961	515	446	825	432	393	136	83	53	20.478	10.293	10.185	Bolzano
7	3	4	4	2	2	3	1	2	194	87	107	San Pietro di Cornale
19	8	11	17	6	11	2	2	—	391	185	206	Dodiciville
54	20	34	45	18	30	6	2	4	1.313	651	662	Rencio
20	14	6	14	10	4	6	4	2	444	204	240	Santa Giustina
63	35	28	56	31	25	7	4	3	1.315	710	605	Colhe
165	83	82	159	78	81	6	5	1	3.305	1.628	1.677	Oltrisarco
13	4	9	13	4	9	—	—	—	525	266	259	Agruzzo
45	24	21	34	17	17	11	7	4	1.313	632	681	San Quirino
66	38	28	61	34	27	5	4	1	1.512	757	755	San Maurizio
1	—	1	—	—	—	1	—	—	140	71	69	Guncina
16	8	8	15	8	7	1	—	1	458	232	226	San Giòrgio
263	152	111	220	135	85	43	17	26	5.963	2.932	3.031	Gries *
14	8	6	13	8	5	1	—	1	690	354	336	<b>Braies</b>
7	3	4	6	3	3	1	—	1	272	144	128	Braies di Dentro
5	3	2	5	3	2	—	—	—	300	154	146	Braies di Fuori
2	2	—	2	2	—	—	—	—	118	56	62	San Vito
187	95	92	175	87	88	12	8	4	2.246	1.203	1.043	<b>Brénnero</b>
53	27	26	49	25	24	4	2	2	706	348	358	Colle Isarco *
90	46	44	88	45	43	2	1	1	823	489	334	Brénnero
44	22	22	38	17	21	6	5	1	717	366	351	Fléres *
481	272	209	429	242	187	52	30	22	10.013	5.054	4.959	<b>Bressanone</b>
368	210	158	324	187	137	44	23	21	7.338	3.747	3.591	Bressanone
54	33	21	48	27	21	6	6	—	895	441	454	Millan Sárnes *
7	5	2	6	4	2	1	1	—	157	76	81	Sárnes
15	7	8	15	7	8	—	—	—	362	170	192	Albes *
14	7	7	14	7	7	—	—	—	747	392	355	Monteponente *
30	15	15	28	14	14	2	1	1	671	304	367	Elvas *
284	158	126	237	131	106	47	27	20	5.579	2.802	2.777	<b>Brunico</b>
199	112	87	163	91	72	36	21	15	3.400	1.689	1.711	Brunico
32	15	17	26	10	16	6	5	1	655	339	316	Riscone *
12	4	8	10	2	8	2	2	—	211	110	101	Ripratino
13	8	5	13	8	5	—	—	—	48	29	19	Corno
3	3	—	3	3	—	—	—	—	519	256	263	San Giòrgio *
31	17	14	26	16	10	5	1	4	249	130	119	Villa Santa Caterina *
6	3	3	6	3	3	—	—	—	407	196	211	Teodone *
5	3	2	4	2	2	1	1	—	349	192	157	Stegona *
5	3	2	4	2	2	1	1	—	204	93	111	<b>Cáines</b>

Popolazione presente, temporaneamente assente e residente nei Comuni,

VENEZIA TRIDENTINA

COMUNI E FRAZIONI DI CENSIMENTO	ALTIME- TRIA m. s/m	SUPERFICIE TERRI- TORIALE ha.	DENSITÀ PER km.2	POPOLAZIONE PRESENTE (di fatto)								
				IN COMPLESSO			CON DIMORA					
				M	F	M	abituale			temporanea		
							M	F	M	F	M	F
1	2	3	4	5	6	7	8	9	10	11	12	13
<b>Caldaro</b> . . . . .	426	4.795	105	5.058	2.481	2.577	4.936	2.419	2.517	122	62	60
Caldaro . . . . .	—	—	—	1.993	931	1.062	1.953	919	1.034	40	12	28
Villa di Mezzo . . . . .	—	—	—	859	422	437	834	406	428	25	16	9
Pianezza . . . . .	—	—	—	381	181	200	378	180	198	3	1	2
San Niccolò . . . . .	—	—	—	702	345	357	688	338	350	14	7	7
Sant'Antonio . . . . .	—	—	—	654	339	315	644	337	307	10	2	8
Castelvécchio . . . . .	—	—	—	102	49	53	102	49	53	—	—	—
San Giuseppe al Lago . . . . .	—	—	—	367	214	153	337	190	147	30	24	6
<b>Campo di Trens</b> . . . . .	937	9.529	23	2.186	1.138	1.048	2.100	1.068	1.032	86	70	16
Trens * . . . . .	—	—	—	680	360	320	630	317	313	50	43	7
Stilves * . . . . .	—	—	—	1.018	523	495	988	501	487	30	22	8
Fuldres . . . . .	—	—	—	294	143	151	289	140	149	5	3	2
Pruno . . . . .	—	—	—	225	123	102	216	114	102	9	9	—
Dosso . . . . .	—	—	—	159	89	70	157	89	63	2	—	2
Múles * . . . . .	—	—	—	488	255	233	482	250	232	6	5	1
<b>Campo Túres</b> . . . . .	874	16.447	16	2.631	1.284	1.347	2.559	1.247	1.312	72	37	35
Campo Túres . . . . .	—	—	—	956	459	497	931	442	489	25	17	8
Molini di Túres * . . . . .	—	—	—	647	294	353	611	280	331	36	14	22
Caminata in Túres * . . . . .	—	—	—	291	144	147	284	139	145	7	5	2
Acereto * . . . . .	—	—	—	421	215	206	418	214	204	3	1	2
Riva di Túres * . . . . .	—	—	—	316	172	144	315	172	143	1	—	1
<b>Castelbello Ciàrdes</b> . . . . .	587	5.386	34	1.856	964	892	1.712	875	837	144	89	55
Castelbello * . . . . .	—	—	—	491	253	238	448	232	216	43	21	22
Maragno . . . . .	—	—	—	215	106	109	194	95	99	21	11	10
Ciàrdes . . . . .	—	—	—	550	284	266	523	267	256	27	17	10
Colsano * . . . . .	—	—	—	251	137	114	221	115	106	30	22	8
Lacinigo * . . . . .	—	—	—	222	108	114	217	104	113	5	4	1
Montefontana * . . . . .	—	—	—	342	182	160	303	157	146	39	25	14
Montetrumes . . . . .	—	—	—	108	61	47	98	55	43	10	6	4
Iuvale . . . . .	—	—	—	87	46	41	64	29	35	23	17	6
<b>Castelrotto</b> . . . . .	106	11.781	33	3.915	1.960	1.955	3.611	1.760	1.851	304	200	104
Castelrotto . . . . .	—	—	—	1.096	489	607	1.041	467	574	55	22	33
Siusi . . . . .	—	—	—	648	328	320	593	286	307	55	42	13
San Valentino . . . . .	—	—	—	388	198	190	381	194	187	7	4	3
Alpe di Siusi . . . . .	—	—	—	42	22	20	25	16	9	17	6	11
Oltretorrente . . . . .	—	—	—	344	181	163	298	147	151	46	34	12
Bulla . . . . .	—	—	—	144	71	73	143	70	73	1	1	—
Roncadizza . . . . .	—	—	—	249	131	118	236	122	114	13	9	4
San Michele . . . . .	—	—	—	342	200	142	265	139	126	77	61	16
Tagusa . . . . .	—	—	—	130	69	61	121	62	59	9	7	2
Tisana . . . . .	—	—	—	195	102	93	177	90	87	18	12	6
Sant'Osvaldo . . . . .	—	—	—	198	99	99	195	98	97	3	1	2
San Vigilio . . . . .	—	—	—	139	70	69	136	69	67	3	1	2
<b>Cérmes</b> . . . . .	294	663	138	916	447	469	897	434	463	19	13	6
<b>Céves (1)</b> . . . . .	1.036	2.563	25	633	318	315	623	311	312	10	7	3
Céves . . . . .	—	—	—	399	201	198	391	195	196	8	6	2
Novale . . . . .	—	—	—	234	117	117	232	116	116	2	1	1
<b>Chiénes</b> . . . . .	878	3.383	45	1.523	760	763	1.474	738	736	49	22	27
Chiénes . . . . .	—	—	—	476	231	245	455	226	229	21	5	16
Casteldarne * . . . . .	—	—	—	317	155	162	317	155	162	—	—	—
Monghezzo di Fuori * . . . . .	—	—	—	165	92	73	158	88	70	7	4	3
San Sigismondo * . . . . .	—	—	—	314	163	151	300	154	146	14	9	5
Corti in Pusteria * . . . . .	—	—	—	251	119	132	244	115	129	7	4	3
<b>Chiusa</b> . . . . .	520	7.456	61	4.531	2.216	2.315	4.335	2.079	2.256	196	137	56
Chiusa . . . . .	—	—	—	1.734	892	932	1.660	760	900	74	42	38
Gudon * . . . . .	—	—	—	354	173	181	325	157	168	29	16	15
Lazfons * . . . . .	—	—	—	1.111	566	545	1.100	561	539	11	5	4
Velturmo * . . . . .	—	—	—	1.332	675	657	1.250	601	649	82	74	3

(1) In seguito al R. D. 15 ottobre 1931-IX n. 1383 pubblicato nella G. U. n. 269 del 21 novembre 1931-X soppresso ed aggregato al Comune di Vipiteno.

nelle Frazioni di censimento, nelle Province e nei Compartimenti

*Provincia di Bolzano*

POPOLAZIONE TEMPORANEAMENTE ASSENTE									POPOLAZIONE RESIDENTE			COMUNI E FRAZIONI  DI CENSIMENTO
IN COMPLESSO			CHE SI TROVAVA						(legale)			
M F	M	F	in altri Comuni del Regno			nelle Colonie e all'Estero			M F	M	F	
			M F	M	F	M F	M	F				
14	15	16	17	18	19	20	21	22	23	24	25	26
252	98	154	220	83	137	32	15	17	5.188	2.517	2.671	<b>Caldaro</b>
121	48	73	105	40	65	16	8	8	2.074	967	1.107	Caldaro
47	21	26	40	16	24	7	5	2	881	427	454	Villa di Mezzo
11	6	5	9	5	4	2	1	1	389	186	203	Pianezza
33	8	25	27	7	20	6	1	5	721	346	375	San Niccolò
26	7	19	25	7	18	1	—	1	670	344	326	Sant'Antonio
2	1	1	2	1	1	—	—	—	104	50	54	Casteivécchio
12	7	5	12	7	5	—	—	—	349	197	152	San Giuseppe al Lago
83	37	46	80	37	43	3	—	3	2.183	1.105	1.078	<b>Campo di Trens</b>
18	10	8	17	10	7	1	—	1	648	327	321	Trens *
40	16	24	38	16	22	2	—	2	1.028	517	511	Stilves *
10	3	7	10	3	7	—	—	—	299	143	156	Fuldres
12	3	9	12	3	9	—	—	—	228	117	111	Pruno
4	3	1	4	3	1	—	—	—	161	92	69	Dosso
25	11	14	25	11	14	—	—	—	507	261	246	Müles *
114	60	54	110	57	53	4	3	1	2.673	1.307	1.366	<b>Campo Túres</b>
76	39	37	72	36	36	4	3	1	1.007	481	526	Campo Túres
28	15	13	28	15	13	—	—	—	639	295	344	Molini di Túres *
5	3	2	5	3	2	—	—	—	289	142	147	Caminata in Túres *
1	—	1	1	—	1	—	—	—	419	214	205	Acereto *
4	3	1	4	3	1	—	—	—	319	175	144	Riva di Túres *
195	89	106	179	80	99	16	9	7	1.907	964	943	<b>Castelbello Ciárdes</b>
51	29	22	47	26	21	4	3	1	499	261	238	Castelbello *
29	17	12	26	15	11	3	2	1	223	112	111	Maragno
75	29	46	72	29	43	3	—	3	598	296	302	Ciárdes *
24	14	10	24	14	10	—	—	—	245	129	116	Colsano *
19	5	14	14	3	11	5	2	3	236	109	127	Lacinigo *
26	12	14	22	8	14	4	4	—	329	169	160	Montefontana *
1	1	—	1	1	—	—	—	—	99	56	43	Montetrumes
7	3	4	7	3	4	—	—	—	71	32	39	Ivoale
267	137	130	259	134	125	8	3	5	3.878	1.897	1.981	<b>Castelrotto</b>
88	43	45	84	41	43	4	2	2	1.129	510	619	Castelrotto
46	24	22	45	24	21	1	—	1	639	310	329	Siusi
9	5	4	9	5	4	—	—	—	390	199	191	San Valentino
5	3	2	5	3	2	—	—	—	30	19	11	Alpe di Siusi
28	19	9	28	19	9	—	—	—	326	166	160	Oltretorrente
19	11	8	19	11	8	—	—	—	162	81	81	Bulla
19	8	11	19	8	11	—	—	—	255	130	125	Roncadizza
16	7	9	16	7	9	—	—	—	281	146	135	San Michele
5	3	2	5	3	2	—	—	—	126	65	61	Tagusa
12	6	9	12	6	9	3	1	2	189	96	93	Tisana
15	6	9	15	6	9	—	—	—	210	104	106	Sant'Oswaldo
5	2	3	5	2	3	—	—	—	141	71	70	San Vigilio
15	10	5	13	8	5	2	2	—	912	444	468	<b>Cérmes</b>
22	11	11	22	11	11	—	—	—	645	322	323	<b>Céves (1)</b>
12	8	4	12	8	4	—	—	—	403	203	200	Céves
10	3	7	10	3	7	—	—	—	242	119	123	Novaie
120	61	59	120	61	59	—	—	—	1.594	799	795	<b>Chiénes</b>
24	14	10	24	14	10	—	—	—	479	240	239	Chiénes
32	12	20	32	12	20	—	—	—	349	167	182	Casteldarne *
21	10	11	21	10	11	—	—	—	179	98	81	Monghezzo di Fuori *
20	12	8	20	12	8	—	—	—	320	166	154	San Sigismondo *
23	13	10	23	13	10	—	—	—	267	128	139	Corti in Pusteria *
155	92	63	155	92	63	—	—	—	4.490	2.171	2.319	<b>Chiusa</b>
108	58	50	108	58	50	—	—	—	1.768	818	950	Chiusa
13	8	5	13	8	5	—	—	—	338	165	173	Gudon *
12	10	2	12	10	2	—	—	—	1.112	571	541	Lazfóns *
22	16	6	22	16	6	—	—	—	1.272	617	655	Velturmo *

**Popolazione presente, temporaneamente assente e residente nei Comuni,**

**VENEZIA TRIDENTINA**

COMUNI E FRAZIONI DI CENSIMENTO	ALTIME- TRIA m. s/m	SUPERFICIE TERRI- TORIALE ha.	DENSITÀ PER km. <sup>2</sup>	POPOLAZIONE PRESENTE (di fatto)								
				IN COMPLESSO			CON DIMORA					
							abituale			temporanea		
				M	F	T	M	F	T	M	F	T
1	2	3	4	5	6	7	8	9	10	11	12	13
<b>Cornedo all'Isarco</b> . . . . .	512	4.037	56	2.279	1.230	1.049	2.016	1.005	1.011	263	225	38
Cornedo . . . . .	—	—	—	485	281	204	400	202	198	85	79	6
Cardano . . . . .	—	—	—	742	434	308	603	316	287	139	118	21
San Valentino in Cam- po . . . . .	—	—	—	478	223	255	462	214	248	16	9	7
Collepietra . . . . .	—	—	—	345	166	179	335	159	176	10	7	3
Prato all'Isarco . . . . .	—	—	—	229	126	103	216	114	102	13	12	1
<b>Curon Venosta</b> . . . . .	1.489	21.038	11	2.226	1.166	1.060	2.198	1.151	1.047	28	15	13
Curon* . . . . .	—	—	—	666	364	302	657	361	296	9	3	6
Résia* . . . . .	—	—	—	566	306	260	551	294	257	15	12	3
San Valentino alla Mut- ta* . . . . .	—	—	—	579	288	291	578	288	290	1	—	1
Vallelunga* . . . . .	—	—	—	415	208	207	412	208	204	3	—	3
<b>Dobbiaco</b> . . . . .	1.240	12.633	17	2.142	1.052	1.090	2.026	994	1.032	116	58	58
Dobbiaco . . . . .	—	—	—	1.871	913	958	1.760	858	902	111	55	56
Valle San Silvestro* . . . . .	—	—	—	271	139	132	266	136	130	5	3	2
<b>Fälzes</b> . . . . .	1.022	3.324	30	984	482	502	964	471	493	20	11	9
Fälzes . . . . .	—	—	—	454	216	238	444	212	232	10	4	6
Grimaldo* . . . . .	—	—	—	153	69	84	147	65	82	6	4	2
Issengo* . . . . .	—	—	—	377	197	180	373	194	179	4	3	1
<b>Fiè</b> . . . . .	880	4.438	43	1.894	937	957	1.847	893	954	47	44	3
Fiè di Sotto . . . . .	—	—	—	1.205	579	626	1.184	560	624	21	19	2
Novale di Presule . . . . .	—	—	—	689	358	331	663	333	330	26	25	1
<b>Funes</b> . . . . .	1.140	8.106	22	1.812	880	932	1.732	828	904	80	52	28
San Pietro . . . . .	—	—	—	445	219	226	423	206	217	22	13	9
Santa Maddalena . . . . .	—	—	—	342	167	175	325	158	167	17	9	8
Colle . . . . .	—	—	—	146	67	79	146	67	79	—	—	—
San Giacomo . . . . .	—	—	—	139	72	67	138	71	67	1	1	—
San Valentino . . . . .	—	—	—	262	122	140	259	120	139	3	2	1
Tiso* . . . . .	—	—	—	292	144	148	272	129	143	20	15	5
Nave* . . . . .	—	—	—	186	89	97	169	77	92	17	12	5
<b>Gáis</b> . . . . .	831	6.034	25	1.485	753	732	1.484	753	731	1	—	1
Gáis . . . . .	—	—	—	535	278	257	535	278	257	—	—	—
Lana di Gáis . . . . .	—	—	—	51	27	24	51	27	24	—	—	—
Villa Ottone* . . . . .	—	—	—	555	275	280	555	275	280	—	—	—
Riomolino* . . . . .	—	—	—	203	103	95	203	103	95	—	—	—
Montassilone* . . . . .	—	—	—	141	65	76	140	65	75	1	—	1
<b>Gargazzone</b> . . . . .	267	490	109	536	284	252	524	274	250	12	10	2
<b>Glorenza</b> . . . . .	909	1.298	55	718	366	352	692	348	344	26	18	1
<b>Láces</b> . . . . .	639	7.882	36	2.847	1.394	1.453	2.773	1.354	1.419	74	40	3
Láces . . . . .	—	—	—	1.306	630	676	1.274	609	655	32	21	1
Coldrano* . . . . .	—	—	—	485	241	244	468	231	237	17	10	—
Morter* . . . . .	—	—	—	444	219	225	437	218	219	7	1	—
San Martino al Monte* . . . . .	—	—	—	182	94	88	173	89	84	9	5	—
Tárres* . . . . .	—	—	—	430	210	220	421	207	214	9	3	—
<b>Ladinia</b> . . . . .	1.568	4.213	10	432	215	217	410	197	213	22	18	—
Ladinia . . . . .	—	—	—	219	111	108	198	94	104	21	17	—
Colfosco* . . . . .	—	—	—	213	104	109	212	103	109	1	1	—



nelle Frazioni di censimento, nelle Province e nei Compartimenti

*Provincia di Bolzano*

POPOLAZIONE TEMPORANEAMENTE ASSENTE									POPOLAZIONE RESIDENTE			COMUNI E FRAZIONI DI CENSIMENTO
IN COMPLESSO			CHE SI TROVAVA						(legale)			
M	F	Totale	in altri Comuni del Regno			nelle Colonie e all' Estero			M	F	Totale	
			M	F	Totale	M	F	Totale				
14	15	16	17	18	19	20	21	22	23	24	25	26
105	42	63	104	41	63	1	1	—	2.121	1.047	1.074	<b>Cornedo all'Isarco</b>
10	3	7	10	3	7	—	—	—	410	205	205	Cornedo
41	15	26	41	15	26	—	—	—	644	331	313	Cardano
24	13	11	24	13	11	—	—	—	486	227	259	San Valentino in Cam- po
10	4	6	10	4	6	—	—	—	345	163	182	Collepietra
20	7	13	19	6	13	1	1	—	236	121	115	Prato all'Isarco
152	63	89	111	53	58	41	10	31	2.350	1.214	1.136	<b>Curon Venosta</b>
42	17	25	27	16	11	15	1	14	699	378	321	Curon *
26	10	16	14	6	8	12	4	8	577	304	273	Résia *
71	29	42	60	25	35	11	4	7	649	317	332	San Valentino alla Mut- ta *
13	7	6	10	6	4	3	1	2	425	215	210	Vallelunga *
97	43	54	89	41	48	8	2	6	2.123	1.037	1.086	<b>Dobbiaco</b>
91	39	52	84	37	47	7	2	5	1.851	897	954	Dobbiaco
6	4	2	5	4	1	1	—	1	272	140	132	Valle San Silvestro *
21	11	10	20	11	9	1	—	1	985	482	503	<b>Fälzes</b>
11	5	6	11	5	6	—	—	—	455	217	238	Fälzes
3	2	1	3	2	1	—	—	—	150	67	83	Grimaldo *
7	4	3	6	4	2	1	—	1	380	198	182	Issengo *
90	47	43	90	47	43	—	—	—	1.937	940	997	<b>Fiè</b>
56	31	25	56	31	25	—	—	—	1.240	591	649	Fiè di Sotto
34	16	18	34	16	18	—	—	—	697	349	348	Novale di Presule
33	16	17	33	16	17	—	—	—	1.765	844	921	<b>Funes</b>
5	4	1	5	4	1	—	—	—	428	210	218	San Pietro
11	4	7	11	4	7	—	—	—	336	162	174	Santa Maddalena
3	2	1	3	2	1	—	—	—	149	69	80	Colle
—	—	—	—	—	—	—	—	—	138	71	67	San Giacomo
11	4	7	11	4	7	—	—	—	259	120	139	San Valentino
3	2	1	3	2	1	—	—	—	283	133	150	Tiso *
—	—	—	—	—	—	—	—	—	172	79	93	Nave *
27	16	11	25	14	11	2	2	—	1.511	769	742	<b>Gáis</b>
15	9	6	13	7	6	2	2	—	550	287	263	Gáis
7	3	4	7	3	4	—	—	—	51	27	24	Lana di Gáis
3	3	—	3	3	—	—	—	—	562	278	284	Villa Ottone *
2	1	1	2	1	1	—	—	—	206	111	95	Riomolino *
—	—	—	—	—	—	—	—	—	142	66	76	Montassilone *
34	19	15	34	19	15	—	—	—	558	293	265	<b>Gargazzone</b>
76	29	47	69	24	45	7	5	2	768	377	391	<b>Glorenza</b>
165	69	96	160	65	95	5	4	1	2.938	1.423	1.515	<b>Láces</b>
56	20	36	54	19	35	2	1	1	1.330	629	701	Láces
30	10	20	30	10	20	—	—	—	498	241	257	Coldrano *
36	17	19	33	14	19	3	3	—	473	235	238	Morter *
13	5	8	13	5	8	—	—	—	186	94	92	San Martino al Monte *
30	17	13	30	17	13	—	—	—	451	224	227	Tárres *
10	4	6	10	4	6	—	—	—	420	201	219	<b>Ladinia</b>
9	4	5	9	4	5	—	—	—	207	98	109	Ladinia
1	—	1	1	—	1	—	—	—	213	103	110	Colfosco *

**Popolazione presente, temporaneamente assente e residente nei Comuni,  
VENEZIA TRIDENTINA**

COMUNI E FRAZIONI DI CENSIMENTO	ALTIME- TRIA m. s/m	SUPERFICIE TERRI- TORIALE ha.	DENSITÀ PER km.²	POPOLAZIONE PRESENTE (di fatto)								
				IN COMPLESSO			CON DIMORA					
				M	F	M	abituale			temporanea		
							M	F	M	F	M	F
1	2	3	4	5	6	7	8	9	10	11	12	13
<b>Lagundo</b> . . . . .	400	2.169	136	2.954	1.445	1.509	2.863	1.398	1.465	91	47	44
Riomolino . . . . .	—	—	—	1.621	778	843	1.560	747	813	61	31	30
Lagundo . . . . .	—	—	—	450	210	240	437	205	232	13	5	8
Plars di Mezzo . . . . .	—	—	—	299	151	148	293	147	146	6	4	2
Plars di Sopra . . . . .	—	—	—	289	146	143	284	144	140	5	2	3
Velloi . . . . .	—	—	—	140	73	67	134	68	66	6	5	1
Rio di Lagundo . . . . .	—	—	—	155	87	68	155	87	68	—	—	—
<b>Laion</b> . . . . .	1.093	3.729	51	1.890	977	913	1.719	848	871	171	129	42
Villa . . . . .	—	—	—	355	163	192	354	162	192	1	1	—
Novale . . . . .	—	—	—	705	371	334	624	313	311	81	58	23
Albions . . . . .	—	—	—	218	114	104	214	111	103	4	3	1
Fréina . . . . .	—	—	—	75	39	36	72	37	35	3	2	1
Céves . . . . .	—	—	—	83	37	46	82	37	45	1	—	1
Tanirza . . . . .	—	—	—	90	47	43	90	47	43	—	—	—
San Pietro . . . . .	—	—	—	364	206	158	283	141	142	81	65	16
<b>Láives</b> . . . . .	258	2.425	178	4.305	2.261	2.044	4.153	2.136	2.017	152	125	27
Láives . . . . .	—	—	—	2.729	1.385	1.344	2.651	1.325	1.326	78	60	18
San Giacomo . . . . .	—	—	—	1.302	707	595	1.267	679	588	35	28	7
Costa . . . . .	—	—	—	128	68	60	123	64	59	5	4	1
Monte Largo . . . . .	—	—	—	146	101	45	112	68	44	34	33	1
<b>Lana</b> . . . . .	316	3.608	138	4.978	2.511	2.467	4.877	2.455	2.422	101	56	45
Lana di Sopra . . . . .	—	—	—	2.388	1.217	1.171	2.341	1.189	1.152	47	28	19
Lana di Mezzo . . . . .	—	—	—	745	368	377	730	360	370	15	8	7
Lana di Sotto . . . . .	—	—	—	636	319	317	619	310	309	17	9	8
Foiana* . . . . .	—	—	—	526	262	264	524	261	263	2	1	1
Pavicolo . . . . .	—	—	—	683	345	338	663	335	328	20	10	10
<b>Lasa</b> . . . . .	870	11.011	28	3.053	1.637	1.416	3.032	1.623	1.409	21	14	7
Lasa . . . . .	—	—	—	1.844	996	848	1.837	992	845	7	4	3
Alliz* . . . . .	—	—	—	164	96	68	160	92	68	4	4	—
Céngles* . . . . .	—	—	—	395	204	191	393	202	191	2	2	—
Óris* . . . . .	—	—	—	378	191	187	370	187	183	8	4	4
Tánas* . . . . .	—	—	—	272	150	122	272	150	122	—	—	—
<b>Luson</b> . . . . .	971	7.424	16	1.167	582	585	1.145	565	580	22	17	5
<b>Máles Venosta</b> . . . . .	1.051	24.700	16	3.842	1.982	1.860	3.717	1.898	1.819	125	84	41
Máles* . . . . .	—	—	—	1.281	671	610	1.177	597	580	104	74	30
Clúcio* . . . . .	—	—	—	295	152	143	295	152	143	—	—	—
Piavenna* . . . . .	—	—	—	47	27	20	47	27	20	—	—	—
Láudes* . . . . .	—	—	—	437	226	211	434	226	208	3	—	3
Mázia* . . . . .	—	—	—	491	240	251	485	240	245	6	—	6
Planol* . . . . .	—	—	—	186	102	84	183	100	83	3	2	1
Slingia* . . . . .	—	—	—	206	128	78	200	122	78	6	6	—
Tárces* . . . . .	—	—	—	287	147	140	286	146	140	1	1	—
Burgúcio* . . . . .	—	—	—	659	316	343	657	315	342	2	1	1
<b>Marebbe</b> . . . . .	1.195	16.134	12	1.867	943	924	1.828	919	909	39	24	15
San Vigilio . . . . .	—	—	—	683	347	336	670	340	330	13	7	6
Corte . . . . .	—	—	—	98	45	53	98	45	53	—	—	—
Pieve . . . . .	—	—	—	736	378	358	713	362	351	23	16	7
Rina* . . . . .	—	—	—	448	218	230	445	217	228	3	1	2
<b>Marlengo</b> . . . . .	363	1.481	152	2.253	1.209	1.044	2.201	1.172	1.029	52	37	15
Marlengo . . . . .	—	—	—	1.889	1.030	859	1.837	993	844	52	37	15
Foresta . . . . .	—	—	—	364	179	185	364	179	185	—	—	—
<b>Martello</b> . . . . .	1.312	14.382	7	942	488	454	941	487	454	1	1	—
Valle . . . . .	—	—	—	103	56	47	103	56	47	—	—	—
Maor . . . . .	—	—	—	113	61	52	113	61	52	—	—	—
Ganda . . . . .	—	—	—	173	89	84	172	88	84	1	1	—
Bosco . . . . .	—	—	—	127	75	52	127	75	52	—	—	—
Salto . . . . .	—	—	—	426	207	219	426	207	219	—	—	—

nelle Frazioni di censimento, nelle Provincie e nei Compartimenti

Provincia di Bolzano

POPOLAZIONE TEMPORANEAMENTE ASSENTE									POPOLAZIONE RESIDENTE			COMUNI E FRAZIONI DI CENSIMENTO
IN COMPLESSO			CHE SI TROVAVA						(legale)			
M	F	M	in altri Comuni del Regno			nelle Colonie e all'Estero			M	F	M	
			M	F	M	F	M	F				
14	15	16	17	18	19	20	21	22	23	24	25	26
138	81	57	129	75	54	9	6	3	3.001	1.479	1.522	<b>Lagundo</b>
104	63	41	95	57	38	9	6	3	1.664	810	854	Riomolino
16	7	9	16	7	9	—	—	—	453	212	241	Lagundo
7	6	1	7	6	1	—	—	—	300	153	147	Plars di Mezzo
7	3	4	7	3	4	—	—	—	291	147	144	Plars di Sopra
2	—	2	2	—	2	—	—	—	136	68	68	Velloi
2	2	—	2	2	—	—	—	—	157	89	68	Rio di Lagundo
47	24	23	44	24	20	3	—	3	1.766	872	894	<b>Laion</b>
8	3	5	8	3	5	—	—	—	362	165	197	Villa
17	9	8	17	9	8	—	—	—	641	322	319	Novale
9	4	5	9	4	5	—	—	—	223	115	108	Albions
3	—	3	—	—	—	3	—	3	75	37	38	Fréina
1	1	—	1	1	—	—	—	—	83	38	45	Céves
1	1	—	1	1	—	—	—	—	91	48	43	Tanirza
8	6	2	8	6	2	—	—	—	291	147	144	San Pietro
210	94	116	198	89	109	12	5	7	4.363	2.230	2.133	<b>Láives</b>
138	54	84	128	50	78	10	4	6	2.789	1.379	1.410	Láives
68	37	31	66	36	30	2	1	1	1.335	716	619	San Giacomo
1	1	—	1	1	—	—	—	—	124	65	59	Costa
3	2	1	3	2	1	—	—	—	115	70	45	Monte Largo
219	104	115	174	91	83	45	13	32	5.096	2.559	2.537	<b>Lana</b>
120	65	55	103	56	47	17	9	8	2.461	1.254	1.207	Lana di Sopra
51	18	33	31	17	14	20	1	19	781	378	403	Lana di Mezzo
15	7	8	15	7	8	—	—	—	634	317	317	Lana di Sotto
2	—	2	1	—	1	—	—	—	526	261	265	Foiana *
31	14	17	24	11	13	7	3	4	694	349	345	Pavicolo
159	64	95	131	51	80	28	13	15	3.191	1.687	1.504	<b>Lasa</b>
93	37	56	76	28	48	17	9	8	1.930	1.029	901	Lasa
8	5	3	8	5	3	—	—	—	168	97	71	Alliz *
21	10	11	17	8	9	4	2	2	414	212	202	Céngles *
28	10	18	21	8	13	7	2	5	398	197	201	Oris *
9	2	7	9	2	7	—	—	—	281	152	129	Tánas *
13	9	4	13	9	4	—	—	—	1.158	574	584	<b>Luson</b>
308	137	171	233	106	127	75	31	44	4.025	2.035	1.990	<b>Máles Venosta</b>
98	43	55	73	32	41	25	11	14	1.275	640	635	Máles *
23	12	11	19	9	10	4	3	1	318	164	154	Clúcio *
6	3	3	6	3	3	—	—	—	53	30	23	Piavenna
66	28	38	33	20	18	28	8	20	500	254	246	Láudes *
33	12	21	30	10	20	3	2	1	518	252	266	Mázia *
18	11	7	15	10	5	3	1	2	201	111	90	Planol *
9	5	4	8	4	4	1	1	—	209	127	82	Síngia *
31	13	18	26	12	14	5	1	4	317	159	158	Tárces *
30	13	17	24	9	15	6	4	2	687	328	359	Burgúcio *
193	79	114	191	79	112	2	—	2	2.021	998	1.023	<b>Marebbe</b>
75	33	42	74	33	41	1	—	1	745	373	372	San Vigílio
17	6	5	17	6	5	—	—	—	109	57	53	Corte
67	29	38	66	29	37	1	—	1	780	391	389	Pieve
51	17	34	51	17	34	—	—	—	496	234	262	Rina *
57	28	29	49	23	26	8	5	3	2.258	1.200	1.058	<b>Marlengo</b>
35	17	18	29	14	15	6	3	3	1.872	1.010	862	Marlengo
22	11	11	20	9	11	2	2	—	386	190	196	Foresta
89	52	37	86	50	36	3	2	1	1.030	539	491	<b>Martello</b>
4	1	3	4	1	3	—	—	—	107	57	50	Valle
9	6	3	9	6	3	—	—	—	122	67	55	Maor
31	20	11	31	20	11	—	—	—	203	108	95	Ganda
6	2	4	6	2	4	—	—	—	133	77	56	Bosco
39	23	16	36	21	15	3	2	1	465	230	235	Salto

## Popolazione presente, temporaneamente assente e residente nei Comuni, VENEZIA TRIDENTINA

COMUNI E FRAZIONI DI CENSIMENTO	ALTIMETRIA m. s/m	SUPERFICIE TERRITORIALE ha.	DENSITÀ PER km.2	POPOLAZIONE PRESENTE (di fatto)								
				IN COMPLESSO			• CON DIMORA					
							abituale			temporanea		
				M	F	T	M	F	T	M	F	T
1	2	3	4	5	6	7	8	9	10	11	12	13
<b>Méltina . . . . .</b>	<b>1.140</b>	<b>3.690</b>	<b>27</b>	<b>988</b>	<b>473</b>	<b>515</b>	<b>976</b>	<b>465</b>	<b>511</b>	<b>12</b>	<b>8</b>	<b>4</b>
Méltina . . . . .	—	—	—	478	226	252	471	221	250	7	5	2
Frassinetto . . . . .	—	—	—	277*	134	143	273	131	142	4	3	1
Salonetto . . . . .	—	—	—	233	113	120	232	113	119	1	—	1
<b>Merano (1) . . . . .</b>	<b>323</b>	<b>2.623</b>	<b>1.157</b>	<b>30.349</b>	<b>14.403</b>	<b>15.946</b>	<b>23.687</b>	<b>11.573</b>	<b>12.114</b>	<b>6.662</b>	<b>2.830</b>	<b>3.832</b>
Merano . . . . .	—	—	—	13.094	6.124	6.970	10.113	4.878	5.235	2.981	1.246	1.735
Quarazze* . . . . .	—	—	—	671	304	367	592	274	318	79	30	49
Máia Alta* . . . . .	—	—	—	5.683	2.289	3.394	4.116	1.736	2.380	1.567	553	1.014
Máia Bassa* . . . . .	—	—	—	10.901	5.686	5.215	8.866	4.685	4.181	2.035	1.001	1.034
<b>Mezzaselva . . . . .</b>	<b>760</b>	<b>5.234</b>	<b>23</b>	<b>1.190</b>	<b>672</b>	<b>518</b>	<b>1.064</b>	<b>569</b>	<b>495</b>	<b>126</b>	<b>103</b>	<b>23</b>
Mezzaselva . . . . .	—	—	—	284	163	121	243	124	119	41	39	2
Fortezza . . . . .	—	—	—	787	442	345	705	379	326	82	63	19
Pra di Sopra . . . . .	—	—	—	63	36	27	51	30	21	12	6	6
Le Cave . . . . .	—	—	—	119	67	52	116	66	50	3	1	2
<b>Monguelfo . . . . .</b>	<b>1.087</b>	<b>4.656</b>	<b>40</b>	<b>1.852</b>	<b>906</b>	<b>946</b>	<b>1.745</b>	<b>832</b>	<b>913</b>	<b>107</b>	<b>74</b>	<b>33</b>
Monguelfo . . . . .	—	—	—	1.003	497	506	954	466	488	49	31	18
Tésido* . . . . .	—	—	—	551	239	312	531	231	300	20	8	12
Prati* . . . . .	—	—	—	298	170	128	260	135	125	38	35	3
<b>Moso . . . . .</b>	<b>1.146</b>	<b>19.458</b>	<b>9</b>	<b>1.787</b>	<b>1.030</b>	<b>757</b>	<b>1.657</b>	<b>905</b>	<b>752</b>	<b>130</b>	<b>125</b>	<b>5</b>
Plata* . . . . .	—	—	—	622	345	277	617	343	274	5	2	3
Plan . . . . .	—	—	—	128	77	51	127	77	50	1	—	1
Moso . . . . .	—	—	—	737	402	335	700	366	334	37	36	1
Stalles . . . . .	—	—	—	307	158	149	298	150	148	9	8	1
Corvara in Passiria* . . . . .	—	—	—	428	283	145	340	196	144	88	87	1
<b>Nalles . . . . .</b>	<b>331</b>	<b>1.212</b>	<b>103</b>	<b>1.246</b>	<b>659</b>	<b>587</b>	<b>1.173</b>	<b>612</b>	<b>561</b>	<b>73</b>	<b>47</b>	<b>26</b>
Nalles . . . . .	—	—	—	765	405	360	729	387	342	36	18	18
Andriano* . . . . .	—	—	—	481	254	227	444	225	219	37	29	8
<b>Naturno . . . . .</b>	<b>554</b>	<b>6.704</b>	<b>40</b>	<b>2.669</b>	<b>1.349</b>	<b>1.320</b>	<b>2.557</b>	<b>1.279</b>	<b>1.278</b>	<b>112</b>	<b>70</b>	<b>42</b>
Naturno . . . . .	—	—	—	964	492	472	916	462	454	48	30	18
Campáccio . . . . .	—	—	—	592	303	289	565	286	279	27	17	10
Stava* . . . . .	—	—	—	274	121	153	262	114	148	12	7	5
Tablá* . . . . .	—	—	—	327	171	156	319	166	153	8	5	3
Cirlat . . . . .	—	—	—	512	262	250	495	251	244	17	11	6
<b>Naz Sciáves . . . . .</b>	<b>772</b>	<b>1.584</b>	<b>71</b>	<b>1.119</b>	<b>543</b>	<b>576</b>	<b>1.088</b>	<b>522</b>	<b>566</b>	<b>31</b>	<b>21</b>	<b>10</b>
Sciáves* . . . . .	—	—	—	469	226	243	451	212	239	18	14	4
Aica . . . . .	—	—	—	209	102	107	199	94	105	10	8	2
Naz* . . . . .	—	—	—	650	317	333	637	310	327	13	7	6
Rasa . . . . .	—	—	—	227	117	110	221	113	108	6	4	2
Fiumes . . . . .	—	—	—	89	43	46	87	42	45	2	1	1
<b>Nova Levante . . . . .</b>	<b>1.182</b>	<b>5.084</b>	<b>23</b>	<b>1.161</b>	<b>589</b>	<b>572</b>	<b>1.109</b>	<b>558</b>	<b>551</b>	<b>52</b>	<b>31</b>	<b>21</b>
<b>Nova Ponente . . . . .</b>	<b>1.357</b>	<b>11.203</b>	<b>24</b>	<b>2.656</b>	<b>1.329</b>	<b>1.327</b>	<b>2.580</b>	<b>1.282</b>	<b>1.298</b>	<b>76</b>	<b>47</b>	<b>29</b>
Nova Ponente . . . . .	—	—	—	1.547	762	785	1.525	753	772	22	9	13
Monte San Pietro . . . . .	—	—	—	361	179	182	348	171	177	13	8	5
San Nicolò d'Ega . . . . .	—	—	—	748	388	360	707	358	349	41	30	11
San Floriano . . . . .	—	—	—	122	65	57	120	63	57	2	2	—
<b>Ortisei . . . . .</b>	<b>1.234</b>	<b>2.425</b>	<b>92</b>	<b>2.241</b>	<b>1.120</b>	<b>1.121</b>	<b>2.146</b>	<b>1.044</b>	<b>1.102</b>	<b>95</b>	<b>76</b>	<b>19</b>
<b>Parcines . . . . .</b>	<b>641</b>	<b>5.540</b>	<b>33</b>	<b>1.854</b>	<b>935</b>	<b>919</b>	<b>1.843</b>	<b>932</b>	<b>911</b>	<b>11</b>	<b>3</b>	<b>8</b>
Parcines . . . . .	—	—	—	851	407	444	848	407	441	3	—	—
Rabiá . . . . .	—	—	—	266	143	123	265	142	123	1	1	—
Monte Sole . . . . .	—	—	—	80	42	38	80	42	38	—	—	—
Tablá . . . . .	—	—	—	111	55	56	111	55	56	—	—	—
Vallettina . . . . .	—	—	—	104	49	55	104	49	55	—	—	—
Tel . . . . .	—	—	—	344	185	159	337	183	154	7	2	—
Quadrato . . . . .	—	—	—	98	54	44	98	54	44	—	—	—

(1) In seguito al R. D. 23 aprile 1931 n. 550 pubblicato nella G. U. n. 123 del 29 maggio 1931 - IX aggregato il soppresso Comune di Avelengo (pop. res. 427 pop. pres. 44)

nelle Frazioni di censimento, nelle Province e nei Compartimenti

Provincia di Bolzano

POPOLAZIONE TEMPORANEAMENTE ASSENTE									POPOLAZIONE RESIDENTE			COMUNI E FRAZIONI DI CENSIMENTO
IN COMPLESSO			CHE SI TROVAVA						(legale)			
			in altri Comuni del Regno			nelle Colonie e all' Estero			M F	M	F	
M	F		M	F		M	F					
14	15	16	17	18	19	20	21	22	23	24	25	26
28	18	10	27	18	9	1	—	1	1.004	483	521	<b>Méltina</b>
14	9	5	13	9	4	1	—	1	485	230	255	Méltina
8	5	3	8	5	3	—	—	—	281	136	145	Frassinetto
6	4	2	6	4	2	—	—	—	238	117	121	Salonetto
1.253	713	540	1.032	595	437	221	118	103	24.940	12.286	12.654	<b>Merano (1)</b>
573	340	233	477	286	191	96	54	42	10.686	5.218	5.468	Merano
34	24	10	30	23	7	4	1	3	626	298	328	Quarazze *
205	110	95	149	86	63	56	24	32	4.321	1.846	2.475	Máia Alta *
441	239	202	376	200	176	65	39	26	9.307	4.924	4.383	Máia Bassa *
112	62	50	109	60	49	3	2	1	1.176	631	545	<b>Mezzaselva</b>
27	10	17	27	10	17	—	—	—	270	134	186	Mezzaselva
81	50	31	78	48	30	3	2	1	786	429	357	Fortezza
4	3	1	4	3	1	—	—	—	55	33	22	Pra di Sopra
4	2	2	4	2	2	—	—	—	120	68	52	Le Cave
113	48	65	109	46	63	4	2	2	1.858	880	978	<b>Monguelfo</b>
92	41	51	88	39	49	4	2	2	1.046	507	539	Monguelfo
16	4	12	16	4	12	—	—	—	547	235	312	Tésido *
5	3	2	5	3	2	—	—	—	265	138	127	Prati *
93	61	32	85	54	31	8	7	1	1.750	966	784	<b>Moso</b>
27	16	11	26	16	10	1	—	1	644	359	285	Plata *
2	1	1	2	1	1	—	—	—	129	78	51	Plan
29	17	12	24	12	12	5	5	—	729	383	346	Moso
6	2	4	6	2	4	—	—	—	304	152	152	Stalles
37	28	9	35	26	9	2	2	—	377	224	153	Corvara in Passiria *
34	14	20	34	14	20	—	—	—	1.207	626	581	<b>Nalles</b>
24	10	14	24	10	14	—	—	—	753	397	356	Nalles
10	4	6	10	4	6	—	—	—	454	229	225	Andriano *
100	52	48	99	52	47	1	—	1	2.657	1.331	1.326	<b>Naturno</b>
46	24	22	46	24	22	—	—	—	962	486	476	Naturno
23	10	13	23	10	13	—	—	—	588	296	292	Campaccio
17	8	9	16	8	8	1	—	1	279	122	157	Stava *
7	6	1	7	6	1	—	—	—	326	172	154	Tablá *
7	4	3	7	4	3	—	—	—	502	255	247	Cirlat
43	27	16	41	26	15	2	1	1	1.131	549	582	<b>Naz Sciáves</b>
32	17	15	31	17	14	1	—	1	483	229	254	Sciáves *
7	5	2	6	5	1	—	—	—	206	99	107	Aica
11	10	1	10	9	1	1	1	—	648	320	328	Naz *
4	4	—	3	3	—	—	—	—	221	117	108	Rasa
1	—	1	1	—	1	—	—	—	88	42	46	Fiumes
87	40	47	85	39	46	2	1	1	1.196	598	598	<b>Nova Levante</b>
130	64	66	129	63	66	1	1	—	2.710	1.346	1.364	<b>Nova Ponente</b>
83	41	42	83	41	42	—	—	—	1.608	794	814	Nova Ponente
11	3	8	11	3	8	—	—	—	359	174	185	Monte San Pietro
36	20	16	35	19	16	1	1	—	743	378	365	San Nicolò d'Ega
11	7	4	11	7	4	—	—	—	131	70	61	San Florianò
70	32	38	58	26	32	12	6	6	2.216	1.076	1.140	<b>Ortisei</b>
20	8	12	18	7	11	2	1	1	1.863	940	923	<b>Parcines</b>
13	7	6	12	6	6	1	1	—	861	414	447	Parcines
2	—	2	2	—	2	—	—	—	267	142	125	Rablá
2	—	2	1	—	1	—	—	—	82	42	40	Monte Sole
—	—	—	—	—	—	—	—	—	111	55	56	Tablá
—	—	—	—	—	—	—	—	—	104	49	55	Vallettina
3	1	2	3	1	2	—	—	—	340	184	156	Tel
—	—	—	—	—	—	—	—	—	98	54	44	Quadrato

Popolazione presente, temporaneamente assente e residente nei Comuni,

VENEZIA TRIDENTINA

COMUNI E FRAZIONI DI CENSIMENTO	ALTIME- TRIA m. s/m	SUPERFICIE TERRI- TORIALE ha.	DENSITÀ PER km.2	POPOLAZIONE PRESENTE (di fatto)								
				IN COMPLESSO			CON DIMORA					
				M	F	M	abituale			temporanea		
							M	F	M	F	M	F
1	2	3	4	5	6	7	8	9	10	11	12	13
<b>Perca</b> . . . . .	972	3.028	27	831	418	413	781	389	392	50	29	21
Perca . . . . .	—	—	—	377	182	195	349	165	184	28	17	11
Montevilla . . . . .	—	—	—	56	24	32	53	22	31	3	2	2
Nesano . . . . .	—	—	—	200	100	100	192	96	96	8	4	4
Sopranesano . . . . .	—	—	—	46	25	21	46	25	21	—	—	—
Villa di Sopra . . . . .	—	—	—	254	136	118	240	128	112	14	8	6
Plata . . . . .	—	—	—	59	30	29	55	27	28	4	3	1
<b>Piàus</b> . . . . .	519	487	51	246	123	123	230	113	117	16	10	6
<b>Ponte all'Isarco</b> . . . . .	470	232	115	267	138	129	232	117	115	35	21	14
<b>Postal</b> . . . . .	272	672	128	857	480	377	844	471	373	13	9	4
Postal di Sotto . . . . .	—	—	—	368	200	168	356	192	164	12	8	4
Postal di Sopra . . . . .	—	—	—	489	280	209	488	279	209	1	1	—
<b>Prati (1)</b> . . . . .	948	3.029	32	963	476	487	919	452	467	44	24	20
Flàines . . . . .	—	—	—	438	209	229	413	197	216	25	12	13
Avenes . . . . .	—	—	—	74	40	34	74	40	34	—	—	—
<b>Prato allo Stélvio</b> . . . . .	915	19.228	17	3.303	1.779	1.524	3.242	1.743	1.499	61	36	25
Prato in Venosta * . . . . .	—	—	—	1.449	763	686	1.420	749	671	29	14	15
Montechiaro * . . . . .	—	—	—	397	221	176	393	218	175	4	3	1
Stélvio * . . . . .	—	—	—	1.090	582	508	1.074	574	500	16	8	8
Trafoi * . . . . .	—	—	—	187	107	80	178	99	79	9	8	1
Solda * . . . . .	—	—	—	180	106	74	177	103	74	3	3	—
<b>Racines</b> . . . . .	1.290	20.351	15	2.951	1.460	1.491	2.877	1.418	1.459	74	42	32
Valgiovio * . . . . .	—	—	—	692	338	354	672	326	346	20	12	8
Casatèia . . . . .	—	—	—	244	128	116	236	123	113	8	5	3
Racines . . . . .	—	—	—	606	295	311	578	283	295	28	12	16
Racines di Fuori . . . . .	—	—	—	190	97	93	187	96	91	3	1	2
Mareta * . . . . .	—	—	—	684	328	356	663	314	349	21	14	7
Ridanna * . . . . .	—	—	—	655	341	314	650	337	313	5	4	1
Télves * . . . . .	—	—	—	314	158	156	314	158	156	—	—	—
<b>Rasun Valdàora</b> . . . . .	1.083	16.987	20	3.444	1.762	1.682	3.371	1.713	1.658	73	49	24
Valdàora * . . . . .	—	—	—	1.603	804	799	1.572	783	789	31	21	10
Valdàora di Sopra . . . . .	—	—	—	480	235	245	462	222	240	18	13	5
Valdàora di Mezzo . . . . .	—	—	—	412	209	203	412	209	203	—	—	—
Valdàora di Sotto . . . . .	—	—	—	711	360	311	698	312	346	13	8	5
Rasun di Sotto * . . . . .	—	—	—	542	277	265	527	272	255	15	5	10
Rasun di Sopra * . . . . .	—	—	—	319	161	158	315	159	156	4	2	2
Anterselva * . . . . .	—	—	—	980	520	460	957	499	458	23	21	2
<b>Renon</b> . . . . .	1.156	11.148	44	4.871	2.423	2.448	4.486	2.195	2.291	385	228	157
Madonnina . . . . .	—	—	—	62	38	24	62	38	24	—	—	—
Auna di Sopra * . . . . .	—	—	—	269	138	131	264	133	131	5	5	—
Vanga * . . . . .	—	—	—	357	177	180	342	169	173	15	8	7
Castel Novale * . . . . .	—	—	—	124	62	62	116	56	60	8	6	2
Camporonco . . . . .	—	—	—	54	27	27	54	27	27	—	—	—
Soprabolzano . . . . .	—	—	—	543	265	278	426	219	207	117	46	71
Pietrarossa . . . . .	—	—	—	326	164	162	324	162	162	2	2	—
Collalbo . . . . .	—	—	—	525	240	285	439	197	242	86	43	43
Costalovara . . . . .	—	—	—	98	47	51	88	46	42	10	1	9
Signato . . . . .	—	—	—	158	83	75	151	76	75	7	7	—
Longomoso Monte di Mezzo . . . . .	—	—	—	579	269	310	575	265	310	4	4	—
Siffiano . . . . .	—	—	—	158	81	77	152	76	76	6	5	1
Auna di Sotto . . . . .	—	—	—	922	448	474	909	439	470	13	9	4
Longostagno . . . . .	—	—	—	227	103	124	220	98	122	7	5	—
Campodazzo . . . . .	—	—	—	469	281	188	364	194	170	105	87	16
<b>Rifiano</b> . . . . .	545	3.575	21	764	409	355	730	390	340	34	19	11
Rifiano . . . . .	—	—	—	523	272	251	505	264	241	18	8	1
Vernùrio . . . . .	—	—	—	241	137	104	225	126	99	16	11	—

(1) In seguito al R. D. 15 ottobre 1931-IX n. 1334 pubblicato nella G. U. n. 269 del 21 novembre 1931-X soppresso e passato a costituire il nuovo Comune di Val di Vize.

nelle Frazioni di censimento, nelle Province e nei Compartimenti

Provincia di Bolzano

POPOLAZIONE TEMPORANEAMENTE ASSENTE									POPOLAZIONE RESIDENTE			COMUNI E FRAZIONI DI CENSIMENTO
IN COMPLESSO			CHE SI TROVAVA						(legale)			
			in altri Comuni del Regno			nelle Colonie e all'Estero			M F	M	F	
M F	M	F	M F	M	F	M F	M	F				
14	15	16	17	18	19	20	21	22	23	24	25	26
18	7	11	18	7	11	—	—	—	799	396	403	<b>Perca</b>
12	5	7	12	5	7	—	—	—	361	170	191	Perca
3	1	2	3	1	2	—	—	—	54	23	37	Montevilla
3	1	2	3	1	2	—	—	—	195	97	98	Nesano
3	1	2	3	1	2	—	—	—	46	25	27	Sopranesano
3	1	2	3	1	2	—	—	—	243	129	114	Villa di Sopra
3	1	2	3	1	2	—	—	—	56	27	29	Plata
8	3	5	6	2	4	2	1	1	238	116	122	<b>Pläus</b>
13	4	9	13	4	9	—	—	—	245	121	124	<b>Ponte all'Isarco</b>
17	9	8	17	9	8	—	—	—	861	480	381	<b>Postal</b>
9	4	5	9	4	5	—	—	—	365	196	169	Postal di Sotto
8	5	3	8	5	3	—	—	—	496	284	212	Postal di Sopra
52	24	28	46	21	25	6	3	3	971	476	495	<b>Prati (1)</b>
3	7	6	8	4	4	5	3	2	426	204	222	Fläines
9	4	5	9	4	5	—	—	—	83	44	39	Avenes
335	107	228	272	88	184	63	19	44	3.577	1.850	1.727	<b>Prato allo Stélvio</b>
155	51	104	127	48	79	28	3	25	1.575	800	775	Prato in Venosta *
19	8	11	10	2	8	9	6	3	412	226	186	Montechiaro *
107	33	74	84	24	60	23	9	14	1.181	607	574	Stélvio *
26	7	19	23	6	17	3	1	2	204	106	98	Trafoi *
28	8	20	28	8	20	—	—	—	205	111	94	Solda *
55	29	26	52	28	24	3	1	2	2.932	1.447	1.485	<b>Racines</b>
5	2	3	4	1	3	1	1	—	677	328	349	Valgiovò *
3	—	3	3	—	3	—	—	—	239	123	116	Casalèia
21	7	14	20	7	13	1	—	1	599	290	309	Racines
5	1	1	5	1	4	—	—	—	192	97	95	Racines di Fuori
7	6	1	7	6	1	—	—	—	670	320	350	Mareta *
21	13	8	20	13	7	1	—	1	671	350	321	Ridanna *
1	1	—	1	1	—	—	—	—	315	159	156	Télves *
82	44	38	79	42	37	3	2	1	3.453	1.757	1.696	<b>Rasun Valdàora</b>
61	32	29	60	31	29	1	1	—	1.633	815	818	Valdàora *
14	7	7	14	7	7	—	—	—	476	229	227	Valdàora di Sopra
25	14	11	25	14	11	—	—	—	437	223	214	Valdàora di Mezzo
22	11	11	22	10	11	1	1	—	720	363	377	Valdàora di Sotto
7	4	3	7	4	3	—	—	—	534	276	258	Rasun di Sotto *
7	4	3	7	4	3	—	—	—	322	163	159	Rasun di Sopra *
7	4	3	5	3	2	2	1	1	964	503	461	Anterselva *
202	107	95	194	101	93	8	6	2	4.688	2.302	2.386	<b>Renon</b>
14	9	5	14	9	5	—	—	—	62	33	24	Madonnina
14	8	6	14	8	6	—	—	—	278	142	136	Auna di Sopra *
1	1	—	1	1	—	—	—	—	356	177	179	Vanga *
6	3	3	6	3	3	—	—	—	117	57	60	Castel Novale *
13	6	7	12	5	7	—	—	—	60	30	30	Camporonco
18	7	11	18	7	11	1	1	—	439	225	214	Soprabolzano
33	17	16	27	13	14	6	4	2	342	169	173	Pietrarossa
3	3	—	3	3	—	—	—	—	472	214	258	Collalbo
6	2	4	6	2	4	—	—	—	91	49	42	Costalovara
21	15	6	21	15	6	—	—	—	157	78	79	Signato
3	—	3	3	—	3	—	—	—	596	280	316	Longomoso Monte di Mezzo
61	31	30	60	30	30	1	1	—	155	76	79	Siffano
6	4	2	6	4	2	—	—	—	970	470	500	Auna di Sotto
3	1	2	3	1	2	—	—	—	226	102	124	Longostagno
3	1	2	3	1	2	—	—	—	367	195	172	Campodazzo
39	22	17	38	22	16	1	—	1	769	412	357	<b>Rifiano</b>
27	16	11	26	16	10	1	—	1	532	280	252	Rifiano
12	6	6	12	6	6	—	—	—	237	132	105	Vernúrio

## Popolazione presente, temporaneamente assente e residente nei Comuni, VENEZIA TRIDENTINA

COMUNI E FRAZIONI DI CENSIMENTO	ALTIME- TRIA m. s/m	SUPERFICIE TERRI- TORIALE ha.	DENSITÀ PER km.2	POPOLAZIONE PRESENTE (di fatto)								
				IN COMPLESSO			CON DIMORA					
				M F	M	F	abituale			temporanea		
							M F	M	F	M F	M	F
1	2	3	4	5	6	7	8	9	10	11	12	13
<b>Rio di Pusteria . . . . .</b>	<b>775</b>	<b>11.364</b>	<b>22</b>	<b>2.534</b>	<b>1.247</b>	<b>1.287</b>	<b>2.463</b>	<b>1.230</b>	<b>1.233</b>	<b>71</b>	<b>17</b>	<b>54</b>
Rio di Pusteria . . . . .	—	—	—	777	352	425	717	342	375	60	10	50
Rodengo * . . . . .	—	—	—	763	389	374	756	385	371	7	4	3
Maranza * . . . . .	—	—	—	419	225	194	419	225	194	3	2	1
Válles * . . . . .	—	—	—	320	164	156	317	162	155	1	1	—
Spinga * . . . . .	—	—	—	255	117	138	254	116	138	—	—	—
<b>San Cándido . . . . .</b>	<b>1.173</b>	<b>8.010</b>	<b>36</b>	<b>2.867</b>	<b>1.564</b>	<b>1.303</b>	<b>2.724</b>	<b>1.471</b>	<b>1.253</b>	<b>143</b>	<b>93</b>	<b>50</b>
San Cándido . . . . .	—	—	—	1.872	1.035	837	1.753	955	798	119	80	39
Monte San Cándido * . . . . .	—	—	—	195	100	95	191	98	93	4	2	2
Versciaco * . . . . .	—	—	—	396	201	195	379	191	188	17	10	7
Prato alla Drava * . . . . .	—	—	—	404	228	176	401	227	174	3	1	2
<b>San Genésio Atesino . . . . .</b>	<b>1.087</b>	<b>6.887</b>	<b>26</b>	<b>1.780</b>	<b>902</b>	<b>878</b>	<b>1.745</b>	<b>880</b>	<b>865</b>	<b>35</b>	<b>22</b>	<b>13</b>
San Genésio Atesino . . . . .	—	—	—	1.548	777	771	1.522	762	760	26	15	11
Avigna di Mezzo . . . . .	—	—	—	496	250	246	490	247	243	6	3	3
Valás * . . . . .	—	—	—	232	125	107	223	118	105	9	7	2
<b>San Leonardo in Passiria . . . . .</b>	<b>693</b>	<b>11.882</b>	<b>35</b>	<b>4.117</b>	<b>2.121</b>	<b>1.996</b>	<b>4.005</b>	<b>2.041</b>	<b>1.964</b>	<b>112</b>	<b>80</b>	<b>32</b>
San Leonardo * . . . . .	—	—	—	2.424	1.239	1.185	2.345	1.190	1.155	79	49	30
Váltina . . . . .	—	—	—	325	155	170	325	155	170	—	—	—
Passo . . . . .	—	—	—	265	148	117	236	135	101	29	13	16
San Martino * . . . . .	—	—	—	1.693	882	811	1.660	851	809	33	31	2
Novale . . . . .	—	—	—	382	165	165	366	202	164	16	15	1
Valclava . . . . .	—	—	—	175	87	88	174	87	87	5	5	—
Cresta . . . . .	—	—	—	188	101	87	183	96	87	—	—	—
<b>San Lorenzo in Pusteria . . . . .</b>	<b>810</b>	<b>5.150</b>	<b>45</b>	<b>2.302</b>	<b>1.173</b>	<b>1.129</b>	<b>2.145</b>	<b>1.085</b>	<b>1.060</b>	<b>157</b>	<b>88</b>	<b>69</b>
San Lorenzo in Pusteria . . . . .	—	—	—	1.697	858	839	1.549	777	772	148	81	67
Castel Badia . . . . .	—	—	—	396	195	201	370	180	190	26	15	11
Floronzo . . . . .	—	—	—	211	103	108	196	96	100	15	7	8
San Martino . . . . .	—	—	—	365	190	175	327	167	160	38	23	15
Santo Stéfano . . . . .	—	—	—	191	101	90	174	94	83	17	10	7
Sáres . . . . .	—	—	—	95	50	45	92	49	43	3	1	—
Montale in Pusteria * . . . . .	—	—	—	150	81	69	150	81	69	5	4	1
Elle * . . . . .	—	—	—	163	76	87	158	72	86	4	3	1
Ónies * . . . . .	—	—	—	292	158	134	288	155	133	—	—	—
<b>San Martino in Badia . . . . .</b>	<b>1.115</b>	<b>11.537</b>	<b>16</b>	<b>1.854</b>	<b>910</b>	<b>944</b>	<b>1.808</b>	<b>879</b>	<b>929</b>	<b>46</b>	<b>31</b>	<b>15</b>
San Martino in Badia * . . . . .	—	—	—	722	379	343	698	367	331	24	12	12
Antermoia . . . . .	—	—	—	220	110	110	216	108	108	4	2	2
Longiarú * . . . . .	—	—	—	413	199	214	401	189	212	12	10	2
La Valle * . . . . .	—	—	—	719	332	387	709	323	386	10	9	1
<b>Santa Cristina . . . . .</b>	<b>1.428</b>	<b>3.182</b>	<b>31</b>	<b>988</b>	<b>511</b>	<b>477</b>	<b>920</b>	<b>464</b>	<b>456</b>	<b>68</b>	<b>47</b>	<b>21</b>
<b>Sant'Andrea in Monte . . . . .</b>	<b>958</b>	<b>5.476</b>	<b>29</b>	<b>1.591</b>	<b>801</b>	<b>790</b>	<b>1.553</b>	<b>780</b>	<b>773</b>	<b>38</b>	<b>21</b>	<b>17</b>
Sant'Andrea in Monte . . . . .	—	—	—	1.107	566	541	1.078	548	530	29	18	11
Eores * . . . . .	—	—	—	484	235	249	475	232	243	9	3	6
<b>Sarentino . . . . .</b>	<b>961</b>	<b>30.250</b>	<b>14</b>	<b>4.283</b>	<b>2.124</b>	<b>2.159</b>	<b>4.231</b>	<b>2.105</b>	<b>2.126</b>	<b>52</b>	<b>19</b>	<b>33</b>
Sarentino . . . . .	—	—	—	3.304	1.638	1.666	3.256	1.621	1.638	45	17	29
San Martino . . . . .	—	—	—	276	137	139	275	137	138	1	—	—
Valdurna . . . . .	—	—	—	245	116	129	243	116	127	2	—	—
Pénnes . . . . .	—	—	—	458	233	225	454	231	223	4	2	—
<b>Scena . . . . .</b>	<b>597</b>	<b>4.826</b>	<b>38</b>	<b>1.829</b>	<b>933</b>	<b>896</b>	<b>1.744</b>	<b>884</b>	<b>860</b>	<b>85</b>	<b>49</b>	<b>33</b>
Civone . . . . .	—	—	—	439	216	223	408	200	208	31	16	11
Villa di Sotto . . . . .	—	—	—	386	193	193	371	185	186	15	8	8
Villa di Sopra . . . . .	—	—	—	388	203	185	382	200	182	6	3	3
Montescena . . . . .	—	—	—	124	61	63	113	53	60	11	8	8
Verdines . . . . .	—	—	—	178	90	88	164	82	82	—	—	—
Talle di Sotto . . . . .	—	—	—	102	56	46	102	56	46	—	—	—
Talle di Sopra . . . . .	—	—	—	212	114	98	204	108	96	8	6	—
<b>Selva . . . . .</b>	<b>1.567</b>	<b>5.327</b>	<b>19</b>	<b>1.020</b>	<b>505</b>	<b>515</b>	<b>951</b>	<b>465</b>	<b>486</b>	<b>69</b>	<b>40</b>	<b>33</b>



nelle Frazioni di censimento, nelle Province e nei Compartimenti

Provincia di Bolzano

POPOLAZIONE TEMPORANEAMENTE ASSENTE									POPOLAZIONE RESIDENTE			COMUNI E FRAZIONI DI CENSIMENTO
IN COMPLESSO			CHE SI TROVAVA						(legale)			
M	F	M	in altri Comuni del Regno			nelle Colonie e all' Estero			M	F	M	
			M	F	M	F	M	F				
14	15	16	17	18	19	20	21	22	23	24	25	26
199	99	100	196	99	97	3	—	3	2.662	1.329	1.333	<b>Rio di Pusteria</b>
73	33	40	73	33	40	—	—	—	790	375	415	Rio di Pusteria
52	25	27	50	25	25	2	—	2	808	410	398	Rodengo *
26	16	10	26	16	10	—	—	—	445	241	204	Maranza *
26	15	11	25	15	10	1	—	1	343	177	166	Valles *
22	10	12	22	10	12	—	—	—	276	126	150	Spinga *
111	74	37	101	69	32	10	5	5	2.835	1.545	1.290	<b>San Cándido</b>
88	60	28	79	55	24	9	5	4	1.841	1.015	826	San Cándido
4	3	1	4	3	1	—	—	—	195	101	94	Monte San Cándido *
8	5	3	8	5	3	—	—	—	387	196	191	Versciaco *
11	6	5	10	6	4	1	—	1	412	233	179	Prato alla Drava *
58	28	30	56	27	29	2	1	1	1.803	908	895	<b>San Genésio Atesino</b>
53	26	27	51	25	26	2	1	1	1.575	788	787	San Genésio Atesino
18	7	11	18	7	11	—	—	—	508	254	254	Avigna di Mezzo
5	2	3	5	2	3	—	—	—	228	120	108	Valás *
215	113	102	186	94	92	29	19	10	4.220	2.154	2.066	<b>San Leonardo in Passiria</b>
125	65	60	109	54	55	16	11	5	2.470	1.255	1.215	San Leonardo *
9	2	7	9	2	7	—	—	—	334	177	177	Váltina
1	1	—	1	1	—	—	—	—	237	130	101	Passo
90	48	42	77	40	37	13	8	5	1.750	899	851	San Martino *
21	12	9	19	11	8	2	1	1	387	214	173	Novale
2	1	1	2	1	1	—	—	—	176	88	88	Valclava
10	2	8	10	2	8	—	—	—	193	98	95	Cresta
173	77	96	170	77	93	3	—	3	2.318	1.162	1.156	<b>San Lorenzo in Pusteria</b>
112	52	60	109	52	57	3	—	3	1.661	829	832	San Lorenzo in Pusteria
30	12	18	30	12	18	—	—	—	400	192	208	Castel Badia
22	10	12	22	10	12	—	—	—	218	106	112	Floranzo
8	7	1	7	7	—	1	—	1	335	174	161	San Martino
7	4	3	7	4	3	—	—	—	182	95	86	Santo Stefano
12	6	6	12	6	6	—	—	—	104	55	49	Sáres
8	5	3	8	5	3	—	—	—	158	86	72	Montale in Pusteria *
37	12	25	37	12	25	—	—	—	195	84	111	Elle *
16	8	8	16	8	8	—	—	—	304	163	141	Ónies *
79	49	30	79	49	30	—	—	—	1.887	928	959	<b>San Martino in Badia</b>
33	21	12	33	21	12	—	—	—	731	388	343	San Martino in Badia *
9	7	2	9	7	2	—	—	—	215	115	110	Antermoia
21	12	9	21	12	9	—	—	—	422	201	221	Longiarú *
25	16	9	25	16	9	—	—	—	734	339	395	La Valle *
66	32	34	62	31	31	4	1	3	986	496	490	<b>Santa Cristina</b>
93	49	44	91	48	43	2	1	1	1.646	829	817	<b>Sant'Andrea in Monte</b>
75	37	38	73	36	37	2	1	1	1.153	585	568	Sant'Andrea in Monte
18	12	6	18	12	6	—	—	—	493	244	249	Eores *
124	59	65	120	55	65	4	4	—	4.355	2.164	2.191	<b>Sarentino</b>
110	52	58	106	48	53	4	4	—	3.369	1.673	1.696	Sarentino
3	2	1	3	2	1	—	—	—	278	139	139	San Martino
1	—	1	1	—	1	—	—	—	244	116	128	Valdurna
10	5	5	10	5	5	—	—	—	464	236	228	Pénnes
31	14	17	30	14	16	1	—	1	1.775	898	877	<b>Scena</b>
10	4	6	10	4	6	—	—	—	418	204	214	Civone
6	2	4	6	2	4	—	—	—	377	187	190	Villa di Sotto
5	3	2	4	3	1	1	—	1	387	203	184	Villa di Sopra
2	1	1	2	1	1	—	—	—	115	54	61	Montescena
5	2	3	5	2	3	—	—	—	169	84	85	Verdines
—	—	—	—	—	—	—	—	—	102	56	46	Talle di Sotto
3	2	1	3	2	1	—	—	—	207	110	97	Talle di Sopra
48	27	21	48	27	21	—	—	—	989	482	507	<b>Selva</b>

## Popolazione presente, temporaneamente assente e residente nei Comuni,

### VENEZIA TRIDENTINA

COMUNI E FRAZIONI DI CENSIMENTO	ALTIME- TRIA m. s/m	SUPERFICIE TERRI- TORIALE ha.	DENSITÀ PER km.²	POPOLAZIONE PRESENTE (di fatto)								
				IN COMPLESSO			CON DIMORA					
							abituale			temporanea		
				M	F		M	F		M	F	
1	2	3	4	5	6	7	8	9	10	11	12	13
<b>Selva dei Molini</b> . . . . .	1.229	10.452	13	1.355	682	673	1.353	681	672	2	1	1
Selva dei Molini . . . . .	—	—	—	997	500	497	995	499	496	2	1	1
Lappago * . . . . .	—	—	—	358	182	176	358	182	176	—	—	—
<b>Senales</b> . . . . .	1.245	21.042	5	1.116	609	507	1.085	584	501	31	25	6
Santa Caterina . . . . .	—	—	—	328	185	143	315	176	139	13	9	4
Certosa . . . . .	—	—	—	183	113	70	174	104	70	9	9	—
Madonna . . . . .	—	—	—	605	311	294	596	304	292	9	7	2
<b>Sesto</b> . . . . .	1.311	8.088	18	1.445	711	734	1.408	696	712	37	15	22
Sesto . . . . .	—	—	—	1.115	555	560	1.090	545	545	25	10	15
Sesto di Sopra . . . . .	—	—	—	330	156	174	318	151	167	12	5	7
<b>Silandro</b> . . . . .	721	11.521	35	4.007	2.293	1.714	3.866	2.223	1.643	141	70	71
Silandro . . . . .	—	—	—	1.997	1.253	744	1.933	1.221	712	64	32	32
Córzes * . . . . .	—	—	—	890	434	456	832	409	423	58	25	33
Covelano * . . . . .	—	—	—	438	224	214	436	223	213	2	1	1
Vezzano * . . . . .	—	—	—	198	104	94	197	103	94	1	1	—
Monte di Tramontana * . . . . .	—	—	—	272	153	119	256	142	114	16	11	5
Monte di Mezzodi * . . . . .	—	—	—	212	125	87	212	125	87	—	—	—
<b>Sluderno</b> . . . . .	921	2.077	52	1.090	552	538	1.019	513	506	71	39	32
Sluderno . . . . .	—	—	—	995	498	497	950	479	471	45	19	26
Spondigna . . . . .	—	—	—	95	54	41	69	34	35	26	20	6
<b>Terento</b> . . . . .	1.210	4.252	24	1.016	530	486	969	505	464	47	25	22
Terento . . . . .	—	—	—	822	427	395	786	406	380	36	21	15
Colli in Pusteria * . . . . .	—	—	—	194	103	91	183	99	84	11	4	7
<b>Terlano</b> . . . . .	248	1.865	121	2.257	1.162	1.095	2.166	1.109	1.057	91	53	38
Terlano . . . . .	—	—	—	941	484	457	909	467	442	32	17	15
Settequerce . . . . .	—	—	—	461	249	212	437	232	205	24	17	7
Novale . . . . .	—	—	—	510	258	252	490	247	243	20	11	9
Vilpiano . . . . .	—	—	—	345	171	174	330	163	167	15	8	7
<b>Tésimo</b> . . . . .	631	4.323	40	1.749	899	850	1.685	855	830	64	44	20
Tésimo . . . . .	—	—	—	498	242	256	484	235	249	14	7	7
Prisciano . . . . .	—	—	—	546	286	260	532	275	257	14	11	3
Grissiano . . . . .	—	—	—	71	36	35	70	36	34	1	—	1
Sirmiano . . . . .	—	—	—	132	75	57	118	64	54	14	11	3
Caprile . . . . .	—	—	—	194	107	87	191	105	86	3	2	1
Plazzóles . . . . .	—	—	—	113	56	57	112	55	57	1	1	—
Narano . . . . .	—	—	—	195	97	98	178	85	93	17	12	5
<b>Tires</b> . . . . .	1.028	4.209	17	704	365	339	686	354	332	18	11	7
<b>Tirolo</b> . . . . .	592	2.559	81	2.080	1.082	998	1.781	858	923	289	224	71
Tirolo . . . . .	—	—	—	1.198	659	539	959	464	495	239	195	4
Monte di Merano . . . . .	—	—	—	645	306	339	591	280	311	54	26	2
Muta . . . . .	—	—	—	237	117	120	231	114	117	6	3	—
<b>Tubre</b> . . . . .	1.259	4.604	20	938	517	421	926	507	419	12	10	—
Riváira . . . . .	—	—	—	179	93	86	178	92	86	1	1	—
Tella . . . . .	—	—	—	78	45	33	75	43	32	3	2	—
Ponteville . . . . .	—	—	—	34	18	16	34	18	16	—	—	—
<b>Túnes (1)</b> . . . . .	1.066	517	72	371	184	187	345	167	178	26	17	—

(1) In seguito al R. D. 15 ottobre 1931 - IX n. 1383 pubblicato nella G. U. n. 269 del 21 novembre 1931 - X soppresso e aggregato al Comune di Vipiteno.

nelle Frazioni di censimento, nelle Provincie e nei Compartimenti

*Provincia di Bolzano*

POPOLAZIONE TEMPORANEAMENTE ASSENTE									POPOLAZIONE RESIDENTE			COMUNI E FRAZIONI DI CENSIMENTO
IN COMPLESSO			CHE SI TROVAVA						(legale)			
M	F	M	in altri Comuni del Regno			nelle Colonie e all'Estero			M	F	M	
			M	F	M	F	M	F				
14	15	16	17	18	19	20	21	22	23	24	25	26
25	16	9	25	16	9	—	—	—	1.378	697	681	<b>Selva dei Molini</b>
21	13	8	21	13	8	—	—	—	1.016	512	504	Selva dei Molini
4	3	1	4	3	1	—	—	—	362	185	177	Lappago *
16	14	2	13	12	1	3	2	1	1.101	598	503	<b>Senales</b>
1	1	—	1	1	—	—	—	—	316	177	139	Santa Caterina
10	10	—	9	9	—	1	1	—	184	114	70	Certosa
5	3	2	3	2	1	2	1	1	601	307	294	Madonna
81	44	37	77	43	34	4	1	3	1.489	740	749	<b>Sesto</b>
75	39	36	71	38	33	4	1	3	1.165	584	581	Sesto
6	5	1	6	5	1	—	—	—	324	156	168	Sesto di Sopra
204	102	102	193	96	97	11	6	5	4.070	2.325	1.745	<b>Silandro</b>
109	63	46	103	61	42	6	2	4	2.042	1.284	758	Silandro
58	22	36	53	18	35	5	4	1	890	431	459	Córzes *
11	7	4	11	7	4	—	—	—	447	230	217	Covelano *
6	1	5	6	1	5	—	—	—	203	104	99	Vezzano *
15	5	10	15	5	10	—	—	—	271	147	124	Monte di Tramontana *
5	4	1	5	4	1	—	—	—	217	129	88	Monte di Mezzodi *
120	64	56	105	54	51	15	10	5	1.139	577	562	<b>Sluderno</b>
113	61	52	98	51	47	15	10	5	1.063	540	523	Sluderno
7	3	4	7	3	4	—	—	—	76	37	39	Spondigna
38	19	19	38	19	19	—	—	—	1.007	524	483	<b>Terento</b>
31	18	13	31	18	13	—	—	—	817	424	393	Terento
7	1	6	7	1	6	—	—	—	190	100	90	Colli in Pusteria *
78	37	41	73	35	38	5	2	3	2.244	1.146	1.098	<b>Terlano</b>
22	10	12	21	9	12	1	1	—	931	477	454	Terlano
21	8	13	20	8	12	1	—	1	458	240	218	Settequerce
15	8	7	14	7	7	1	1	—	505	255	250	Novale
20	11	9	18	11	7	2	—	2	350	174	176	Vilpiano
37	16	21	36	15	21	1	1	—	1.722	871	851	<b>Tésimo</b>
13	6	7	13	6	7	—	—	—	497	241	256	Tésimo
14	7	7	13	6	7	1	1	—	546	282	264	Prisciano
—	—	—	—	—	—	—	—	—	70	36	34	Grissiano
2	—	2	2	—	2	—	—	—	120	64	56	Sirmiano
6	3	3	6	3	3	—	—	—	197	108	89	Caprile
—	—	—	—	—	—	—	—	—	112	55	57	Plazzóles
2	—	2	2	—	2	—	—	—	180	85	95	Narano
88	34	54	87	34	53	1	—	1	774	388	386	<b>Tires</b>
132	67	65	124	64	60	8	3	5	1.913	925	988	<b>Tirolo</b>
77	34	43	74	33	41	3	1	2	1.036	498	538	Tirolo
48	30	18	44	28	16	4	2	2	639	310	329	Monte di Merano
7	3	4	6	3	3	1	—	1	238	117	121	Muta
108	59	49	59	35	24	49	24	25	1.034	566	468	<b>Tubre</b>
32	23	9	18	9	9	14	14	—	210	115	95	Riváira
1	1	—	1	1	—	—	—	—	76	44	32	Tella
8	3	5	2	—	2	6	3	3	42	21	21	Ponteville
5	3	2	5	3	2	—	—	—	350	170	180	<b>Túnes (1)</b>

Popolazione presente, temporaneamente assente e residente nei Comuni

VENEZIA TRIDENTINA

COMUNI E FRAZIONI DI CENSIMENTO	ALTIME- TRIA m. s/m	SUPERFICIE TERRI- TORIALE ha.	DENSITÀ PER km.²	POPOLAZIONE PRESENTE (di fatto)								
				IN COMPLESSO			CON DIMORA					
							abituale			temporanea		
				M	F	T	M	F	T	M	F	T
1	2	3	4	5	6	7	8	9	10	11	12	13
<b>Último</b> . . . . .	1.190	27.151	14	3.875	1.983	1.892	3.845	1.968	1.877	30	15	15
Santa Valpurga . . . . .	—	—	—	1.229	627	602	1.219	624	595	10	3	7
San Pancrazio . . . . .	—	—	—	1.606	827	779	1.591	818	773	15	9	6
San Niccolò . . . . .	—	—	—	661	331	330	656	328	328	5	3	2
Santa Geltrude . . . . .	—	—	—	379	198	181	379	198	181	—	—	—
<b>Vadena</b> . . . . .	243	1.351	47	631	350	281	608	333	275	23	17	6
Vadena . . . . .	—	—	—	342	195	147	337	190	147	5	5	—
Cervo . . . . .	—	—	—	104	57	47	102	57	45	2	—	2
Piccolungo . . . . .	—	—	—	185	98	87	169	86	83	16	12	4
<b>Valle Aurina</b> . . . . .	1.054	27.377	14	3.895	1.914	1.981	3.878	1.906	1.972	17	8	9
Predoi* . . . . .	—	—	—	658	324	334	656	322	334	2	2	—
San Pietro* . . . . .	—	—	—	464	230	234	463	229	234	1	1	—
San Giacomo* . . . . .	—	—	—	694	340	354	693	340	353	1	—	1
San Giovanni* . . . . .	—	—	—	1.305	626	679	1.300	625	675	5	1	4
Lutago* . . . . .	—	—	—	774	394	380	766	390	376	8	4	4
Riobianco . . . . .	—	—	—	338	177	181	335	175	180	3	2	1
<b>Valle di Casies</b> . . . . .	1.319	10.895	13	1.377	705	672	1.331	678	653	46	27	19
San Martino in Casies* . . . . .	—	—	—	452	226	226	439	218	221	13	8	5
Colle di Fuori* . . . . .	—	—	—	203	105	98	192	100	92	11	5	6
Colle di Dentro* . . . . .	—	—	—	153	84	69	148	79	69	5	5	—
Planca di Sotto* . . . . .	—	—	—	182	97	85	166	88	78	16	9	7
Santa Maddalena Val- lalta* . . . . .	—	—	—	293	123	110	232	123	109	1	—	1
Santa Maddalena Val- bassa* . . . . .	—	—	—	154	70	84	154	70	84	—	—	—
<b>Vandóies</b> . . . . .	756	11.053	19	2.116	1.071	1.045	2.053	1.027	1.026	63	44	19
Vandóies di Sotto* . . . . .	—	—	—	721	369	352	711	361	350	10	8	2
Vallarga* . . . . .	—	—	—	578	287	291	561	277	284	17	10	7
Fúndres* . . . . .	—	—	—	544	275	269	524	262	262	20	13	7
Vandóies di Sopra* . . . . .	—	—	—	273	140	133	257	127	130	16	13	3
<b>Varna</b> . . . . .	670	7.951	36	2.858	1.664	1.194	2.662	1.505	1.157	196	159	37
Varna Pradisotto . . . . .	—	—	—	1.628	1.040	588	1.513	941	572	115	99	16
Seáleres* . . . . .	—	—	—	354	181	173	341	175	166	13	6	7
Novacella* . . . . .	—	—	—	470	242	228	404	190	214	66	52	14
Riol* . . . . .	—	—	—	406	201	205	404	199	205	2	2	—
<b>Verano</b> . . . . .	1.200	2.212	26	577	297	280	532	267	265	45	30	15
Verano . . . . .	—	—	—	382	185	197	349	163	186	33	22	11
Éschio . . . . .	—	—	—	195	112	83	183	104	79	12	8	4
<b>Villabassa</b> . . . . .	1.158	1.785	68	1.217	586	631	1.192	574	618	25	12	13
Villabassa . . . . .	—	—	—	1.106	532	574	1.084	522	562	22	10	12
Montecosta . . . . .	—	—	—	111	54	57	108	52	56	3	2	1
<b>Villandro</b> . . . . .	880	4.542	24	1.081	530	551	1.055	505	550	26	25	—
Santo Stéfano . . . . .	—	—	—	510	243	267	505	239	266	5	4	—
San Maurizio . . . . .	—	—	—	508	257	251	487	236	251	21	21	—
San Valentino . . . . .	—	—	—	63	30	33	63	30	33	—	—	—
<b>Vipiteno (1)</b> . . . . .	948	237	897	2.126	1.049	1.077	2.016	970	1.046	110	79	3
<b>Vizze (2)</b> . . . . .	1.441	11.170	7	807	430	377	802	427	375	5	3	—
<b>TOTALE PROVINCIA</b>	—	708.549	38	269.610	136.665	132.945	249.209	125.166	124.043	20.401	11.499	8.91

(Comuni 96 - Frazioni 346)

(1) In seguito al R. D. 15 ottobre 1931-IX n. 1383 pubblicato nella G. U. n. 269 del 21 novembre 1931 -X aggregati i soppressi Comuni di Ceves (pop. res. 645 pop. pres. 633) e T  
 (2) In seguito al R. D. 15 ottobre 1931-IX n. 1384 pubblicato nella G. U. n. 269 del 21 novembre 1931-X soppresso e passato a costituire il nuovo Comune di Val di Vizzo

**nelle Frazioni di censimento, nelle Provincie e nei Compartimenti**

*Provincia di Bolzano*

POPOLAZIONE TEMPORANEAMENTE ASSENTE									POPOLAZIONE RESIDENTE			COMUNI E FRAZIONI DI CENSIMENTO
IN COMPLESSO			CHE SI TROVAVA						(legale)			
			in altri Comuni del Regno			nelle Colonie e all' Estero			M F	M	F	
M F	M	F	M F	M	F	M F	M	F				
14	15	16	17	18	19	20	21	22	23	24	25	
111	69	42	107	66	41	4	3	1	3.956	2.037	1.919	<b>Útimo</b>
16	10	6	15	9	6	1	1	—	1.235	634	601	Santa Valpurga
55	30	25	52	28	24	3	2	1	1.646	848	798	San Pancrazio
25	18	7	25	18	7	—	—	—	681	346	335	San Niccolò
15	11	4	15	11	4	—	—	—	394	209	185	Santa Geltrude
16	6	10	16	6	10	—	—	—	624	339	285	<b>Vadena</b>
11	4	7	11	4	7	—	—	—	348	194	154	Vadena
4	1	3	4	1	3	—	—	—	106	58	48	Cervo
1	1	—	1	1	—	—	—	—	170	87	83	Piccolungo
59	38	21	49	30	19	10	8	2	3.937	1.944	1.993	<b>Valle Aurina</b>
7	6	1	4	4	—	3	2	1	663	328	335	Predoi *
7	5	2	7	5	2	—	—	—	470	234	236	San Pietro *
14	10	4	10	6	4	4	4	—	707	350	357	San Giacomo *
22	14	8	19	12	7	3	2	1	1.322	639	683	San Giovanni *
9	3	6	9	3	6	—	—	—	775	393	382	Lutago *
5	3	2	5	3	2	—	—	—	360	178	182	Riobianco
29	15	14	29	15	14	—	—	—	1.360	693	667	<b>Valle di Casies</b>
11	7	4	11	7	4	—	—	—	450	225	225	San Martino in Casies *
2	1	1	2	1	1	—	—	—	194	101	93	Colle di Fuori *
2	1	1	2	1	1	—	—	—	150	80	70	Colle di Dentro *
7	2	5	7	2	5	—	—	—	173	90	83	Planca di Sotto *
7	4	3	7	4	3	—	—	—	239	127	112	Santa Maddalena Val-
—	—	—	—	—	—	—	—	—	154	70	84	alta *
—	—	—	—	—	—	—	—	—	—	—	—	Santa Maddalena Val-
—	—	—	—	—	—	—	—	—	—	—	—	bassa *
27	15	12	26	14	12	1	1	—	2.080	1.042	1.038	<b>Vandóies</b>
12	8	4	11	7	4	1	1	—	723	369	354	Vandóies di Sotto *
8	6	2	8	6	2	—	—	—	569	283	286	Vallarga *
4	1	3	4	1	3	—	—	—	528	263	265	Fúndres *
3	—	3	3	—	3	—	—	—	260	127	133	Vandóies di Sopra *
151	78	73	149	78	71	2	—	2	2.813	1.583	1.230	<b>Varna</b>
78	40	38	77	40	37	1	—	1	1.591	981	610	Varna Pradisotto
5	2	3	5	2	3	—	—	—	346	177	169	Scaleres *
31	17	14	31	17	14	—	—	—	435	207	228	Novacella *
37	19	18	36	19	17	1	—	1	441	218	223	Riol *
12	8	4	12	8	4	—	—	—	544	275	269	<b>Verano</b>
7	4	3	7	4	3	—	—	—	356	167	189	Verano
5	4	1	5	4	1	—	—	—	188	108	80	Eschio
116	59	57	108	54	54	8	5	3	1.308	633	675	<b>Villabassa</b>
112	58	54	104	53	51	8	5	3	1.196	580	616	Villabassa
4	1	3	4	1	3	—	—	—	112	53	59	Montecosta
75	47	28	75	47	28	—	—	—	1.130	552	578	<b>Villandro</b>
39	24	15	39	24	15	—	—	—	544	263	281	Santo Stéfano
27	18	9	27	18	9	—	—	—	514	254	260	San Maurizio
9	5	4	9	5	4	—	—	—	72	35	37	San Valentino
164	75	89	149	67	82	15	8	7	2.180	1.045	1.135	<b>Vipiteno (1)</b>
30	17	13	30	17	13	—	—	—	832	444	388	<b>Vizze (2)</b>
12.185	6.195	5.990	10.962	5.580	5.382	1.223	615	608	261.394	131.361	130.033	<b>TOTALE PROVINCIA</b>
												(Comuni 96 - Frazioni 846)

Popolazione presente, temporaneamente assente e residente nei Comuni,

VENEZIA TRIDENTINA

COMUNI E FRAZIONI DI CENSIMENTO	ALTIME- TRIA m. s/m	SUPERFICIE TERRI- TORIALE ha.	DENSITÀ PER km.²	POPOLAZIONE PRESENTE (di fatto)								
				IN COMPLESSO			CON DIMORA					
				M	F	M	abituale			temporanea		
							M	F	M	F	M	F
1	2	3	4	5	6	7	8	9	10	11	12	13
<b>Aia</b>	210	11.987	53	6.349	3.187	3.162	6.157	3.035	3.122	192	152	40
Aia	—	—	—	2.644	1.297	1.347	2.492	1.174	1.318	152	123	29
Sdrussina	—	—	—	171	82	69	170	82	68	1	—	1
Ronchi	—	—	—	1.406	724	682	1.395	717	678	11	7	4
Marani	—	—	—	855	455	420	844	428	416	11	7	4
Pilcante *	—	—	—	775	395	380	761	382	379	14	13	1
Chizzola *	—	—	—	659	333	326	654	330	324	5	3	2
Serravalle all'Adige *	—	—	—	397	198	199	392	195	197	5	3	2
Santa Margherita *	—	—	—	468	240	228	463	237	226	5	3	2
<b>Albiano</b>	642	2.139	77	1.645	853	792	1.586	805	781	59	48	11
Albiano	—	—	—	950	493	457	911	460	451	39	33	6
Lona Lases *	—	—	—	695	360	335	675	345	330	20	15	5
Lases	—	—	—	331	165	166	328	162	166	3	3	—
<b>Aldeno</b>	209	3.187	99	3.140	1.558	1.582	3.103	1.532	1.571	37	26	11
Aldeno	—	—	—	1.802	899	903	1.769	873	896	33	26	7
Cimone *	—	—	—	886	418	468	885	418	467	1	—	1
Garniga *	—	—	—	452	241	211	449	241	208	3	—	3
<b>Arco</b>	91	6.325	145	9.148	4.470	4.678	8.165	3.944	4.221	983	526	457
Arco	—	—	—	4.473	2.158	2.315	3.718	1.717	2.001	755	441	314
Oltresarca *	—	—	—	2.790	1.391	1.399	2.754	1.363	1.391	36	28	8
Massone	—	—	—	478	234	244	472	231	241	6	3	3
Vignole	—	—	—	465	239	226	461	236	225	4	3	1
San Martino	—	—	—	489	250	233	474	233	231	15	13	2
Càveve	—	—	—	313	164	189	349	162	187	4	2	2
Romarzolo *	—	—	—	1.885	921	964	1.693	864	829	192	57	135
Vigne	—	—	—	486	245	241	470	237	233	16	8	8
Chiarano	—	—	—	618	255	363	471	229	242	147	26	121
Padaro	—	—	—	96	50	40	96	50	40	—	—	—
<b>Avio</b>	134	6.883	55	3.770	1.860	1.910	3.721	1.845	1.876	49	15	34
Avio	—	—	—	1.804	879	925	1.784	871	913	20	8	12
Sabbionara	—	—	—	1.044	534	510	1.029	529	500	15	5	10
Vó Sinistro	—	—	—	538	261	277	531	259	272	7	2	5
Borghetto *	—	—	—	384	186	198	377	186	191	7	—	7
<b>Baselga di Pinè</b>	965	4.083	80	3.258	1.522	1.736	3.220	1.503	1.717	38	19	19
Baselga di Pinè	—	—	—	515	252	263	508	248	260	7	4	3
Tresila	—	—	—	397	172	225	397	172	225	—	—	—
Ricaldo	—	—	—	126	54	72	126	54	72	—	—	—
Sternigo	—	—	—	179	94	85	178	93	85	1	1	—
Rizzolaga	—	—	—	364	176	188	360	175	185	4	1	3
Miola *	—	—	—	556	254	302	552	253	299	4	1	3
Fáida *	—	—	—	359	185	174	353	181	172	6	4	2
Montagnaga *	—	—	—	554	249	305	540	242	298	14	7	7
Vigo *	—	—	—	208	86	122	206	85	121	2	1	1
<b>Bedollo</b>	1.057	2.746	54	1.489	651	838	1.397	597	800	92	54	38
Bedollo	—	—	—	588	238	350	549	220	329	39	18	21
Piazze	—	—	—	384	180	204	367	170	197	17	10	10
Brusago	—	—	—	315	138	177	307	132	175	8	6	6
Regnana	—	—	—	202	95	107	174	75	99	28	20	10
<b>Beseno</b>	183	3.615	63	2.457	1.177	1.280	2.442	1.173	1.269	15	4	1
Calliano *	—	—	—	893	415	478	884	412	472	9	3	—
Castelpietra	—	—	—	83	41	42	83	41	42	—	—	—
Besenello *	—	—	—	1.564	762	802	1.558	761	797	6	1	—
<b>Bezzacca</b>	697	6.024	22	1.305	614	691	1.290	608	682	15	6	—
Bezzacca	—	—	—	440	203	237	436	201	235	4	2	—
Pieve di Ledro *	—	—	—	201	95	106	196	93	103	5	2	—
Locca *	—	—	—	206	100	106	203	98	105	3	2	—
Enguiso *	—	—	—	222	108	114	221	108	113	1	—	—
Lenzumo *	—	—	—	236	108	128	234	108	126	2	—	—

nelle Frazioni di censimento, nelle Province e nei Compartimenti

Provincia di Trento

POPOLAZIONE TEMPORANEAMENTE ASSENTE									POPOLAZIONE RESIDENTE			COMUNI E FRAZIONI DI CENSIMENTO
IN COMPLESSO			CHE SI TROVAVA						(legale)			
M	F	14	In altri Comuni del Regno			nelle Colonie e all' Estero			M	F	25	
			M	F	17	M	F	20				
15	16	17	18	19	20	21	22	23	24	25	26	
<b>281</b>	<b>139</b>	<b>142</b>	<b>265</b>	<b>124</b>	<b>141</b>	<b>16</b>	<b>15</b>	<b>1</b>	<b>6.438</b>	<b>3.174</b>	<b>3.264</b>	<b>Ala</b>
117	60	57	112	55	57	5	5	—	2.609	1.234	1.375	Ala
4	2	2	4	2	2	—	—	—	154	84	70	Sdruscinà
52	24	28	48	20	28	4	4	—	1.447	741	706	Ronchi
24	16	8	22	14	8	2	2	—	868	444	424	Marani
50	22	28	50	22	28	—	—	—	811	404	407	Pilcante *
33	12	21	31	10	21	2	2	—	687	342	345	Chizzola *
17	14	3	14	12	2	3	2	1	409	209	200	Serravalle all'Adige *
12	7	5	10	5	5	2	2	—	475	244	231	Santa Margherita *
<b>62</b>	<b>30</b>	<b>32</b>	<b>54</b>	<b>22</b>	<b>32</b>	<b>8</b>	<b>8</b>	<b>—</b>	<b>1.648</b>	<b>835</b>	<b>813</b>	<b>Albiano</b>
20	12	8	17	9	8	3	3	—	931	472	459	Albiano
42	18	24	37	13	24	5	5	—	717	363	354	Lona Lases *
16	8	8	14	6	8	2	2	—	344	170	174	Lases
<b>226</b>	<b>100</b>	<b>126</b>	<b>192</b>	<b>66</b>	<b>126</b>	<b>34</b>	<b>34</b>	<b>—</b>	<b>3.329</b>	<b>1.632</b>	<b>1.697</b>	<b>Aldeno</b>
105	29	76	99	23	76	6	6	—	1.874	902	972	Aldeno
87	55	32	62	30	32	25	25	—	972	473	499	Cimone *
34	16	18	31	13	18	3	3	—	483	257	226	Garniga *
<b>352</b>	<b>158</b>	<b>194</b>	<b>347</b>	<b>154</b>	<b>193</b>	<b>5</b>	<b>4</b>	<b>1</b>	<b>8.517</b>	<b>4.102</b>	<b>4.415</b>	<b>Arco</b>
165	77	88	161	74	87	4	3	1	3.883	1.794	2.089	Arco
114	54	60	114	54	60	—	—	—	2.868	1.417	1.451	Oltresarca *
31	18	13	31	18	13	—	—	—	503	249	254	Massone
18	5	13	18	5	13	—	—	—	479	241	238	Vignole
18	2	16	18	2	13	—	—	—	492	245	247	San Martino
16	10	6	16	10	6	—	—	—	365	172	193	Caneve
73	27	46	72	26	46	1	1	—	1.766	891	875	Romarzolo *
31	10	21	31	10	21	—	—	—	501	247	254	Vigne
14	6	8	14	6	8	—	—	—	485	235	250	Chiarano
3	1	2	3	1	2	—	—	—	99	57	42	Padaro
<b>211</b>	<b>64</b>	<b>147</b>	<b>192</b>	<b>51</b>	<b>141</b>	<b>19</b>	<b>13</b>	<b>6</b>	<b>3.932</b>	<b>1.909</b>	<b>2.023</b>	<b>Avio</b>
109	28	81	99	19	80	10	9	1	1.893	899	994	Avio
42	15	27	38	14	24	4	1	3	1.071	544	527	Sabbionara
34	14	20	31	12	19	3	2	1	565	273	292	Vò Sinistro
26	7	19	24	6	18	2	1	1	403	193	210	Borghetto *
<b>379</b>	<b>219</b>	<b>160</b>	<b>232</b>	<b>104</b>	<b>128</b>	<b>147</b>	<b>115</b>	<b>32</b>	<b>3.599</b>	<b>1.722</b>	<b>1.877</b>	<b>Baselga di Pinè</b>
47	29	18	39	25	14	8	4	4	555	277	278	Baselga di Pinè
81	48	33	51	19	32	30	29	1	478	220	258	Tresila
28	17	11	13	8	5	15	9	6	154	71	83	Ricaldo
30	14	16	12	3	9	18	11	7	208	107	101	Sternigo
45	26	19	28	11	17	17	15	2	405	201	204	Rizzolaga
45	26	19	20	9	11	25	17	8	597	279	318	Miola *
24	12	12	16	4	12	8	8	—	377	193	184	Fáida *
68	43	25	43	22	21	25	21	4	608	285	323	Montagnaga *
11	4	7	10	3	7	1	1	—	217	89	128	Vigo *
<b>66</b>	<b>47</b>	<b>19</b>	<b>40</b>	<b>21</b>	<b>19</b>	<b>26</b>	<b>26</b>	<b>—</b>	<b>1.463</b>	<b>644</b>	<b>819</b>	<b>Bedollo</b>
5	5	—	4	4	—	1	1	—	554	225	329	Bedollo
28	20	8	13	5	8	15	15	—	395	190	205	Piazzè
18	14	4	11	7	4	7	7	—	325	146	179	Brusago
15	8	7	12	5	7	3	3	—	189	83	106	Regnana
<b>114</b>	<b>58</b>	<b>56</b>	<b>105</b>	<b>51</b>	<b>54</b>	<b>9</b>	<b>7</b>	<b>2</b>	<b>2.556</b>	<b>1.231</b>	<b>1.325</b>	<b>Beseno</b>
46	22	24	42	19	23	4	3	1	930	434	496	Calliano *
1	1	—	1	1	—	—	—	—	84	42	42	Castelpietra
68	36	32	63	32	31	5	4	1	1.626	797	829	Besenello *
<b>56</b>	<b>27</b>	<b>29</b>	<b>51</b>	<b>22</b>	<b>29</b>	<b>5</b>	<b>5</b>	<b>—</b>	<b>1.346</b>	<b>635</b>	<b>711</b>	<b>Bezzecca</b>
12	8	4	12	8	4	—	—	—	448	209	239	Bezzecca
7	5	2	7	5	2	—	—	—	203	98	105	Pieve di Ledro *
8	3	5	8	3	5	—	—	—	211	101	110	Locca *
7	—	7	7	—	7	—	—	—	228	108	120	Enguiso *
22	11	11	17	6	11	5	5	—	256	119	137	Lenzumo *

Popolazione presente, temporaneamente assente e residente nei Comuni,  
VENEZIA TRIDENTINA

COMUNI E FRAZIONI DI CENSIMENTO	ALTIME- TRIA ID. S/ID	SUPERFICIE TERRI- TORIALE ha.	DENSITÀ PER km.²	POPOLAZIONE PRESENTE (di fatto)								
				IN COMPLESSO			CON DIMORA					
				M	F	M	abituale			temporanea		
							M	F	M	F	M	F
1	2	3	4	5	6	7	8	9	10	11	12	13
<b>Bléggio</b> . . . . .	<b>628</b>	<b>5.883</b>	<b>44</b>	<b>2.585</b>	<b>1.251</b>	<b>1.334</b>	<b>2.498</b>	<b>1.209</b>	<b>1.289</b>	<b>87</b>	<b>42</b>	<b>45</b>
Bléggio Superiore *	—	—	—	1.759	856	903	1.709	837	872	50	19	31
Santa Croce	—	—	—	314	144	170	275	129	146	39	15	24
Rango	—	—	—	270	135	135	269	134	135	1	1	—
Báibido	—	—	—	188	91	97	186	91	95	2	—	2
Cavrasto	—	—	—	391	181	210	388	179	209	3	2	1
Bléggio Inferiore *	—	—	—	814	384	430	786	369	417	28	15	13
Bono	—	—	—	135	61	74	135	61	74	—	—	—
Cares	—	—	—	245	123	122	231	116	115	14	7	7
Comighello	—	—	—	156	73	83	154	71	83	2	2	—
Tignerone	—	—	—	110	51	59	104	46	58	6	5	1
Duvredo	—	—	—	168	76	92	162	75	87	6	1	5
Algone *	—	—	—	12	11	1	3	3	—	9	8	1
<b>Bondo Breguzzo</b> . . . . .	<b>798</b>	<b>4.580</b>	<b>25</b>	<b>1.126</b>	<b>509</b>	<b>617</b>	<b>1.118</b>	<b>506</b>	<b>612</b>	<b>8</b>	<b>3</b>	<b>5</b>
Breguzzo *	—	—	—	543	237	306	539	236	303	4	1	3
Bondo *	—	—	—	583	272	311	579	270	309	4	2	2
<b>Borgo</b> . . . . .	<b>384</b>	<b>17.533</b>	<b>56</b>	<b>9.774</b>	<b>4.768</b>	<b>5.006</b>	<b>9.652</b>	<b>4.712</b>	<b>4.940</b>	<b>122</b>	<b>56</b>	<b>66</b>
Borgo	—	—	—	4.172	1.989	2.183	4.060	1.935	2.125	112	54	58
Olle	—	—	—	510	269	241	510	269	241	—	—	—
Castelnuovo *	—	—	—	985	489	496	983	489	494	2	—	2
Carzano *	—	—	—	436	220	216	436	220	216	—	—	—
Telve *	—	—	—	1.623	805	818	1.622	805	817	1	—	1
Telve di Sopra *	—	—	—	595	312	283	590	310	280	5	2	3
Torcegno *	—	—	—	845	397	448	844	397	447	1	—	1
Ronchi *	—	—	—	608	287	321	607	287	320	1	—	1
<b>Brentónico</b> . . . . .	<b>700</b>	<b>6.267</b>	<b>57</b>	<b>3.578</b>	<b>1.845</b>	<b>1.733</b>	<b>3.539</b>	<b>1.826</b>	<b>1.713</b>	<b>39</b>	<b>19</b>	<b>20</b>
Vigo-Fontana-Lera	—	—	—	937	495	442	924	489	435	13	6	7
Fontechel.	—	—	—	289	143	146	285	143	142	4	—	4
Sorne	—	—	—	139	79	60	139	79	60	—	—	—
Prada	—	—	—	289	143	146	288	142	146	1	1	—
Saccone	—	—	—	255	128	127	255	128	127	—	—	—
Cornè	—	—	—	464	228	236	461	227	234	3	—	2
Cazzano	—	—	—	219	119	100	217	118	99	2	1	1
Crosano	—	—	—	578	305	273	563	296	267	15	9	6
Castione	—	—	—	408	205	203	407	204	203	1	1	—
<b>Brez</b> . . . . .	<b>792</b>	<b>5.299</b>	<b>49</b>	<b>2.593</b>	<b>1.144</b>	<b>1.449</b>	<b>2.575</b>	<b>1.138</b>	<b>1.437</b>	<b>18</b>	<b>6</b>	<b>12</b>
Brez	—	—	—	1.036	449	587	1.030	448	582	6	1	5
Castelfondo *	—	—	—	809	387	422	800	383	417	9	4	5
Raina e Dovenà	—	—	—	378	194	184	375	193	182	3	1	2
Cloz *	—	—	—	748	308	440	745	307	438	3	1	2
Santa Maria Molini	—	—	—	407	162	245	406	162	244	1	—	1
<b>Bronzolo</b> . . . . .	<b>236</b>	<b>745</b>	<b>226</b>	<b>1.686</b>	<b>933</b>	<b>753</b>	<b>1.675</b>	<b>927</b>	<b>748</b>	<b>11</b>	<b>6</b>	<b>5</b>
<b>Caldes</b> . . . . .	<b>682</b>	<b>2.424</b>	<b>63</b>	<b>1.516</b>	<b>699</b>	<b>817</b>	<b>1.509</b>	<b>692</b>	<b>817</b>	<b>7</b>	<b>7</b>	<b>—</b>
Caldes	—	—	—	390	178	212	388	176	212	2	2	—
Samoclevo *	—	—	—	310	142	168	310	142	168	—	—	—
Cavizzana *	—	—	—	245	106	139	241	102	139	4	4	—
San Giacomo *	—	—	—	288	143	145	288	143	145	—	—	—
Bozzana *	—	—	—	283	130	153	282	129	153	1	1	—
<b>Caldonazzo</b> . . . . .	<b>485</b>	<b>3.608</b>	<b>99</b>	<b>3.589</b>	<b>1.726</b>	<b>1.863</b>	<b>3.478</b>	<b>1.663</b>	<b>1.815</b>	<b>111</b>	<b>63</b>	<b>48</b>
Caldonazzo	—	—	—	2.049	987	1.062	1.990	953	1.037	59	34	25
Calceránica *	—	—	—	698	356	342	667	338	329	31	18	13
Centa San Nicolò *	—	—	—	842	383	459	821	372	449	21	11	10
<b>Canale San Bovo</b> . . . . .	<b>754</b>	<b>12.557</b>	<b>29</b>	<b>3.595</b>	<b>1.769</b>	<b>1.826</b>	<b>3.451</b>	<b>1.671</b>	<b>1.780</b>	<b>144</b>	<b>98</b>	<b>46</b>
Centa San Nicolò *	—	—	—	734	361	373	691	335	356	43	26	17
Góbbra	—	—	—	259	131	128	250	126	124	9	5	4
Prade	—	—	—	965	443	517	955	443	512	10	5	5
Caoria	—	—	—	1.062	553	509	989	495	494	73	58	15
Ronco	—	—	—	575	276	299	566	272	294	9	4	5



nelle Frazioni di censimento, nelle Province e nei Compartimenti

Provincia di Trento

POPOLAZIONE TEMPORANEAMENTE ASSENTE									POPOLAZIONE RESIDENTE			COMUNI E FRAZIONI DI CENSIMENTO
IN COMPLESSO			CHE SI TROVAVA						(legale)			
			in altri Comuni del Regno			nelle Colonie e all' Estero			M F	M	F	
M	F		M	F		M	F					
14	15	16	17	18	19	20	21	22	23	24	25	26
423	217	206	376	173	203	47	44	3	2.921	1.426	1.495	<b>Bléggio</b>
349	180	169	310	144	166	39	36	3	2.058	1.017	1.041	Bléggio Superiore *
38	33	25	48	24	24	10	9	1	333	162	171	Santa Croce
32	20	12	26	14	12	6	6	—	301	154	147	Rango
42	27	15	35	20	15	7	7	—	228	118	110	Báldido
57	19	38	54	16	38	3	3	—	445	198	247	Cavrasto
74	37	37	66	29	37	8	8	—	860	406	454	Bléggio Inferiore *
9	5	4	9	5	4	—	—	—	144	66	78	Bono
16	10	6	15	9	6	1	1	—	247	126	121	Cares
11	3	8	11	3	8	—	—	—	165	74	91	Comighello
13	5	8	11	3	8	2	2	—	117	51	66	Tignerone
25	14	11	20	9	11	5	5	—	187	89	98	Duvredo
—	—	—	—	—	—	—	—	—	3	3	—	Algone *
107	50	57	94	37	57	13	13	—	1.225	556	669	<b>Bondo Breguzzo</b>
50	19	31	47	16	31	3	3	—	589	255	334	Breguzzo *
57	31	26	47	21	26	10	10	—	636	301	335	Bondo *
604	286	318	547	236	311	57	50	7	10.256	4.998	5.258	<b>Borgo</b>
228	109	119	218	100	118	10	9	1	4.288	2.044	2.244	Borgo
36	11	25	35	10	25	1	1	—	546	280	266	Olle
65	29	36	61	25	36	4	4	—	1.048	518	530	Castelnuovo *
17	10	7	14	7	7	3	3	—	453	230	223	Carzano *
115	58	57	94	38	56	21	20	1	1.737	863	874	Telve *
46	25	21	38	17	21	8	8	—	636	335	301	Telve di Sopra *
67	34	33	57	29	28	10	5	5	911	431	480	Torcegno *
30	10	20	30	10	20	—	—	—	637	297	340	Ronchi *
417	204	213	382	173	209	35	31	4	3.956	2.030	1.926	<b>Brentónico</b>
122	57	65	109	47	62	13	10	3	1.046	546	500	Vigo-Fontana-Lera
22	9	13	20	7	13	2	2	—	307	152	155	Fontechel
7	5	2	7	5	2	—	—	—	146	84	62	Sorne
38	25	13	33	21	12	5	4	1	326	167	159	Prada
48	27	21	47	26	21	1	1	—	303	155	148	Saccone
61	27	34	61	27	34	—	—	—	522	254	268	Cornè
11	4	7	11	4	7	—	—	—	228	122	106	Cazzano
76	32	44	66	22	44	10	10	—	639	328	311	Crosano
32	18	14	28	14	14	4	4	—	439	222	217	Castione
227	139	88	172	90	82	55	49	6	2.802	1.277	1.525	<b>Brez</b>
87	51	36	67	35	32	20	16	4	1.117	499	618	Brez
86	52	34	69	36	33	17	16	1	886	435	451	Castelfondo *
34	24	10	26	17	9	8	7	1	409	217	192	Raina e Dovenà
54	36	18	36	19	17	18	17	1	799	343	456	Cloz *
26	17	9	16	8	8	10	9	1	432	179	253	Santa Maria Molini
87	34	53	84	33	51	3	1	2	1.762	961	801	<b>Bronzolo</b>
184	118	66	102	38	64	82	80	2	1.693	810	883	<b>Caldes</b>
46	27	19	30	11	19	16	16	—	434	203	231	Caldes
49	36	13	20	8	12	29	28	1	359	178	181	Samoclevo *
56	39	17	26	9	17	30	30	—	297	141	156	Cavizzana *
20	10	10	14	5	9	6	5	1	308	153	155	San Giacomo *
13	6	7	12	5	7	1	1	—	295	135	160	Bozzana *
325	134	191	286	101	185	39	33	6	3.803	1.797	2.006	<b>Caldonazzo</b>
210	85	125	186	66	120	24	19	5	2.200	1.038	1.162	Caldonazzo
42	16	26	37	11	26	5	5	—	709	354	355	Calceránica *
73	33	40	63	24	39	10	9	1	894	405	489	Centa San Nicolò *
279	145	134	206	78	128	73	67	6	3.730	1.816	1.914	<b>Canale San Bovo</b>
52	28	24	36	13	23	16	15	1	743	363	380	Canale San Bovo
23	11	12	23	11	12	—	—	—	273	137	136	Góbera
83	53	30	44	17	27	39	36	3	1.038	496	542	Prade
85	33	47	68	23	45	17	15	2	1.074	533	541	Caoria
36	15	21	35	14	21	1	1	—	602	287	315	Ronco

## Popolazione presente, temporaneamente assente e residente nei Comuni, VENEZIA TRIDENTINA

COMUNI E FRAZIONI DI CENSIMENTO	ALTIME- TRIA m. s/m	SUPERFICIE TERRI- TORIALE ha.	DENSITÀ PER km. <sup>2</sup>	POPOLAZIONE PRESENTE (di fatto)								
				IN COMPLESSO			CON DIMORA					
				M	F	M	abituale			temporanea		
							M	F	M	M	F	
1	2	3	4	5	6	7	8	9	10	11	12	13
<b>Canazèi</b> . . . . .	1.442	9.229	14	1.264	537	727	1.214	505	709	50	32	18
Gries . . . . .	—	—	—	239	118	121	214	97	117	25	21	4
Campitello * . . . . .	—	—	—	442	184	258	428	181	247	14	3	11
Canazei . . . . .	—	—	—	250	115	135	241	108	133	9	7	2
Alba . . . . .	—	—	—	170	65	105	170	65	105	—	—	—
Penia . . . . .	—	—	—	163	55	108	161	54	107	2	1	1
<b>Capriana</b> . . . . .	1.001	2.411	49	1.186	564	622	1.172	556	616	14	8	6
Capriana . . . . .	—	—	—	631	295	336	621	289	332	10	6	4
Rover-Carbonare * . . . . .	—	—	—	146	75	71	146	75	71	—	—	—
Anterivo * . . . . .	—	—	—	409	194	215	405	192	213	4	2	2
<b>Castello di Fiemme</b> . . . . .	963	5.448	30	1.622	778	844	1.594	758	836	28	20	8
Castello di Fiemme . . . . .	—	—	—	688	323	365	687	323	364	1	—	1
Molina Predàia . . . . .	—	—	—	824	396	428	801	380	421	23	16	7
Stramentizzo * . . . . .	—	—	—	110	59	51	106	55	51	4	4	—
<b>Castello Tesino</b> . . . . .	871	11.248	21	2.416	1.071	1.345	2.401	1.061	1.340	15	10	5
Castello Tesino . . . . .	—	—	—	1.934	842	1.092	1.919	832	1.087	15	10	5
Cainari . . . . .	—	—	—	99	47	52	99	47	52	—	—	—
Roa . . . . .	—	—	—	176	77	99	176	77	99	—	—	—
Coronini . . . . .	—	—	—	66	35	31	66	35	31	—	—	—
Lissa . . . . .	—	—	—	141	70	71	141	70	71	—	—	—
<b>Cavalese</b> . . . . .	996	9.172	49	4.486	2.072	2.414	4.433	2.055	2.378	53	17	36
Cavalese . . . . .	—	—	—	2.015	931	1.084	1.993	925	1.068	22	6	16
Carano * . . . . .	—	—	—	658	288	370	656	288	368	2	—	2
Daiano * . . . . .	—	—	—	518	238	280	511	235	276	7	3	4
Varena * . . . . .	—	—	—	671	307	364	660	304	356	11	3	8
Masi di Cavalese . . . . .	—	—	—	624	308	316	613	303	310	11	5	6
<b>Cavareno</b> . . . . .	972	3.371	76	2.557	1.157	1.400	2.504	1.129	1.375	53	28	25
Cavareno . . . . .	—	—	—	794	354	440	783	349	434	11	5	6
Ronzzone * . . . . .	—	—	—	441	208	233	440	208	232	1	—	1
Ruffrè * . . . . .	—	—	—	1.129	521	608	1.089	499	590	40	22	18
Sarnònico * . . . . .	—	—	—	186	72	114	185	71	114	1	1	—
Séio * . . . . .	—	—	—	7	2	5	7	2	5	—	—	—
<b>Cavédine</b> . . . . .	506	3.832	64	2.468	1.202	1.266	2.455	1.192	1.263	13	10	3
Cavédine . . . . .	—	—	—	998	466	532	986	457	529	12	9	3
Brusino . . . . .	—	—	—	324	153	171	324	153	171	—	—	—
Vigo di Cavédine . . . . .	—	—	—	766	382	384	765	381	384	1	1	—
Stravino . . . . .	—	—	—	380	201	179	380	201	179	—	—	—
<b>Cembra</b> . . . . .	665	3.355	83	2.792	1.410	1.382	2.738	1.382	1.356	54	28	26
Cembra . . . . .	—	—	—	1.511	773	738	1.462	747	715	49	26	23
Faver * . . . . .	—	—	—	742	356	386	741	355	386	1	1	—
Lisignago * . . . . .	—	—	—	539	281	258	535	280	255	4	1	3
<b>Civezzano</b> . . . . .	469	1.552	171	2.657	1.313	1.344	2.629	1.293	1.336	28	20	8
Civezzano . . . . .	—	—	—	916	452	464	900	441	459	16	11	5
Seregnano . . . . .	—	—	—	681	321	360	675	318	357	6	3	3
Sant'Agnese . . . . .	—	—	—	488	251	237	485	248	237	3	3	—
Bosco . . . . .	—	—	—	235	119	116	232	116	116	3	3	—
Orzano-Garzano . . . . .	—	—	—	337	170	167	337	170	167	—	—	—
<b>Cles</b> . . . . .	658	3.919	89	3.479	1.633	1.846	3.423	1.606	1.817	56	27	21
Cles . . . . .	—	—	—	2.547	1.190	1.357	2.497	1.164	1.333	50	26	2
Mechel * . . . . .	—	—	—	518	238	280	514	238	276	4	—	—
Dres . . . . .	—	—	—	184	90	94	183	89	94	1	1	—
Caltron . . . . .	—	—	—	230	115	115	229	115	114	1	—	—

**nelle Frazioni di censimento, nelle Provincie e nei Compartimenti**

*Provincia di Trento*

POPOLAZIONE TEMPORANEAMENTE ASSENTE									POPOLAZIONE RESIDENTE			COMUNI E FRAZIONI DI CENSIMENTO
IN COMPLESSO			CHE SI TROVAVA						(legale)			
M	F	14	in altri Comuni del Regno			nelle Colonie e all'Estero			M	F	25	
			M	F	17	M	F	M				
221	170	51	196	145	51	25	25	—	1.435	675	760	<b>Canazèi</b>
29	21	8	27	19	8	2	2	—	243	118	125	Gries
86	63	23	79	56	23	7	7	—	514	244	270	Campitello *
37	31	6	27	21	6	10	10	—	278	139	139	Canazei
29	22	7	27	20	7	2	2	—	199	87	112	Alba
40	33	7	36	29	7	4	4	—	201	87	114	Penia
187	92	95	155	67	88	32	25	7	1.359	648	711	<b>Capriana</b>
110	62	48	91	45	46	19	17	2	731	351	380	Capriana
16	9	7	15	8	7	1	1	—	162	84	78	Rover-Carbonare *
61	21	40	49	14	35	12	7	5	466	213	253	Anterivo *
341	152	189	313	134	179	28	18	10	1.935	910	1.025	<b>Castello di Fiemme</b>
149	64	85	141	60	81	8	4	4	836	387	449	Castello di Fiemme
166	77	89	151	66	85	15	11	4	967	457	510	Molina Predàia
26	11	15	21	8	13	5	3	2	132	66	66	Stramentizzo *
316	208	108	223	125	98	93	83	10	2.717	1.269	1.448	<b>Castello Tesino</b>
271	178	93	197	113	84	74	65	9	2.190	1.010	1.180	Castello Tesino
13	10	3	7	4	3	6	6	—	112	57	55	Cainari
25	15	10	15	5	10	10	10	—	201	92	109	Roa
2	2	—	2	2	—	—	—	—	68	37	31	Coronini
5	3	2	2	1	1	3	2	1	146	73	73	Lissa
527	296	231	498	271	227	29	25	4	4.960	2.351	2.609	<b>Cavalese</b>
171	86	85	158	75	83	13	11	2	2.164	1.011	1.153	Cavalese
133	82	51	131	81	50	2	1	1	789	370	419	Carano *
56	31	25	56	31	25	—	—	—	567	266	301	Daiano *
133	81	52	122	70	52	11	11	—	793	385	408	Varena *
34	16	18	31	14	17	3	2	1	647	319	328	Masi di Cavalese
415	257	158	392	238	154	23	19	4	2.919	1.386	1.533	<b>Cavareno</b>
77	42	35	75	42	33	2	—	2	860	391	469	Cavareno
60	28	32	55	24	31	5	4	1	500	236	264	Ronzone *
260	179	81	244	164	80	16	15	1	1.349	678	671	Ruffrè *
18	8	10	18	8	10	—	—	—	203	79	124	Sarnònico *
—	—	—	—	—	—	—	—	—	7	2	5	Séio *
172	67	105	163	61	102	9	6	3	2.627	1.259	1.368	<b>Cavèdine</b>
78	34	44	72	30	42	6	4	2	1.064	491	573	Cavèdine
28	10	18	26	9	17	2	1	1	352	163	189	Brusino
39	19	20	39	19	20	—	—	—	804	400	404	Vigo di Cavèdine
27	4	23	26	3	23	1	1	—	407	205	202	Stravino
225	95	130	225	95	130	—	—	—	2.963	1.477	1.486	<b>Cembra</b>
127	53	74	127	53	74	—	—	—	1.589	800	789	Cembra
56	22	34	56	22	34	—	—	—	797	377	420	Faver *
42	20	22	42	20	22	—	—	—	577	300	277	Lisignago *
134	53	81	122	44	78	12	9	3	2.763	1.346	1.417	<b>Civezzano</b>
37	13	24	35	11	24	2	2	—	937	454	483	Civezzano
33	17	16	32	17	15	1	—	1	708	335	373	Seregnano
29	13	16	23	9	14	6	4	2	514	261	253	Sant'Agnesè
19	7	12	17	5	12	2	2	—	251	123	128	Bosco
16	3	13	15	2	13	1	1	—	353	173	180	Orzano-Garzano
262	155	107	216	110	106	46	45	1	3.685	1.761	1.924	<b>Cles</b>
208	117	91	177	87	90	31	30	1	2.705	1.281	1.424	Cles
31	19	12	26	14	12	5	5	—	545	257	288	Mechel *
6	3	3	4	1	3	2	2	—	189	92	97	Dres
17	16	1	9	8	1	8	8	—	246	131	115	Caltron

Popolazione presente, temporaneamente assente e residente nei Comuni,

VENEZIA TRIDENTINA

COMUNI E FRAZIONI DI CENSIMENTO	ALTIME- TRIA m. s/m	SUPERFICIE TERRI- TORIALE ha.	DENSITÀ PER km.2	POPOLAZIONE PRESENTE (di fatto)								
				IN COMPLESSO			CON DIMORA					
				M	F	M	abituale			temporanea		
							M	F	M	F	M	F
1	2	3	4	5	6	7	8	9	10	11	12	13
<b>Commezzadura</b> . . . . .	820	2.250	36	805	389	416	790	381	409	15	8	7
Mestriago *	—	—	—	158	75	83	153	71	82	5	4	1
Piano *	—	—	—	203	106	97	203	106	97	—	—	—
Almazzo *	—	—	—	148	71	77	145	70	75	3	1	2
Deggiano *	—	—	—	175	76	99	169	74	95	6	2	4
Mastellina *	—	—	—	121	61	60	120	60	60	1	1	—
<b>Condino</b> . . . . .	439	6.489	38	2.492	1.155	1.337	2.457	1.133	1.324	35	22	13
Condino	—	—	—	1.266	624	642	1.249	614	635	17	10	7
Cimego *	—	—	—	565	244	321	554	238	316	11	6	5
Castello *	—	—	—	423	171	252	419	163	251	4	3	1
Brione *	—	—	—	238	116	122	235	113	122	3	3	—
<b>Córedo</b> . . . . .	812	5.078	36	1.818	843	975	1.796	832	964	22	11	11
Córedo	—	—	—	882	411	471	867	402	465	15	9	6
Sfruz *	—	—	—	388	180	208	384	179	205	4	1	3
Smarano *	—	—	—	343	150	193	343	150	193	—	—	—
Tavon *	—	—	—	205	102	103	202	101	101	3	1	2
<b>Cortaccia</b> . . . . .	333	3.056	68	2.084	1.053	1.031	1.978	995	983	106	58	48
Cortaccia	—	—	—	1.133	557	576	1.072	523	549	61	34	27
Niclara	—	—	—	163	92	71	137	77	60	26	15	11
Penone	—	—	—	406	207	199	402	205	197	4	2	2
Favogna di Sopra	—	—	—	18	10	8	17	10	7	1	—	1
Corona	—	—	—	220	116	104	214	112	102	6	4	2
Ronchi	—	—	—	144	71	73	136	68	68	8	3	5
<b>Denno</b> . . . . .	429	3.581	70	2.512	1.265	1.247	2.464	1.237	1.227	48	28	20
Denno	—	—	—	1.027	518	509	1.002	504	498	25	14	11
Campodenno *	—	—	—	381	204	177	378	203	175	3	1	2
Décolo *	—	—	—	252	122	130	240	114	126	12	8	4
Lóver *	—	—	—	322	152	170	320	151	169	2	1	1
Quetta *	—	—	—	201	107	94	196	104	92	5	3	2
Termon *	—	—	—	329	162	167	328	161	167	1	1	—
<b>Dimaro</b> . . . . .	767	4.308	35	1.490	694	796	1.470	686	784	20	8	12
Presson *	—	—	—	220	100	120	218	99	119	2	1	1
Dimaro	—	—	—	438	214	224	433	210	223	5	4	1
Carciato *	—	—	—	142	61	81	142	61	81	—	—	—
Monclássico *	—	—	—	408	203	205	400	201	199	8	2	6
Bolentina *	—	—	—	184	83	101	182	82	100	2	1	1
Móntes *	—	—	—	98	33	65	95	33	62	3	—	3
<b>Dro</b> . . . . .	123	3.630	83	3.028	1.504	1.524	3.017	1.499	1.518	11	5	6
Dro	—	—	—	1.384	702	682	1.376	698	678	8	4	4
Drena *	—	—	—	530	260	270	530	260	270	—	—	—
Ceniga	—	—	—	417	206	211	414	205	209	3	1	2
Pietramurata	—	—	—	697	336	361	697	336	361	—	—	—
<b>Egna</b> . . . . .	213	2.367	122	2.880	1.573	1.307	2.706	1.470	1.236	174	103	71
Egna	—	—	—	1.566	795	771	1.486	761	725	80	34	46
Villa Alta, Villa Bassa	—	—	—	551	385	166	532	369	163	19	16	3
Mazzone e Caoria	—	—	—	193	110	88	184	104	80	14	6	8
Laghetti	—	—	—	565	283	282	504	236	268	61	47	14
<b>Flavon</b> . . . . .	575	1.951	68	1.318	634	684	1.315	632	683	3	2	1
Flavon	—	—	—	523	241	282	520	239	281	3	2	1
Cúnevo *	—	—	—	438	222	216	438	222	216	—	—	—
Térres *	—	—	—	357	171	186	357	171	186	—	—	—
<b>Folgaria</b> . . . . .	1.166	7.162	52	3.719	1.688	2.031	3.713	1.686	2.027	6	2	4
Folgaria	—	—	—	1.296	601	695	1.294	600	694	2	1	1
Mezzomonte	—	—	—	471	233	238	471	233	238	—	—	—
Guardia	—	—	—	218	104	114	218	104	114	—	—	—
Serrada	—	—	—	283	123	160	283	123	160	—	—	—
San Sebastiano	—	—	—	618	261	357	617	261	356	1	—	1
Carbonare	—	—	—	372	160	212	369	159	210	3	1	1
Nosellari	—	—	—	461	206	255	461	206	255	—	—	—

**nelle Frazioni di censimento, nelle Province e nei Compartimenti**

*Provincia di Trento*

POPOLAZIONE TEMPORANEAMENTE ASSENTE									POPOLAZIONE RESIDENTE			COMUNI E FRAZIONI DI CENSIMENTO	
IN COMPLESSO			CHE SI TROVAVA						(legale)				
M	F	M	in altri Comuni del Regno			nelle Colonie e all' Estero			M	F	M		
			M	F	M	F	M	F					
14	15	16	17	18	19	20	21	22	23	24	25	26	
<b>38</b>		<b>10</b>	<b>28</b>	<b>38</b>	<b>10</b>	<b>28</b>	—	—	—	<b>828</b>	<b>391</b>	<b>437</b>	<b>Commezzadura</b>
14	4	10	14	4	10	—	—	—	167	75	92	Mestriago *	
3	1	2	3	1	2	—	—	—	206	107	99	Piano *	
9	2	7	9	2	7	—	—	—	154	72	82	Almazzago *	
5	1	4	5	1	4	—	—	—	174	75	99	Deggiano *	
7	2	5	7	2	5	—	—	—	127	62	65	Mastellina *	
<b>92</b>	<b>61</b>	<b>31</b>	<b>76</b>	<b>47</b>	<b>29</b>	<b>16</b>	<b>14</b>	<b>2</b>	<b>2.549</b>	<b>1.194</b>	<b>1.355</b>	<b>Condino</b>	
49	35	14	33	21	12	16	14	2	1.298	649	649	Condino	
20	10	10	20	10	10	—	—	—	574	248	326	Cimego *	
15	10	5	15	10	5	—	—	—	434	178	256	Castello *	
8	6	2	8	6	2	—	—	—	243	119	124	Brione *	
<b>147</b>	<b>65</b>	<b>82</b>	<b>132</b>	<b>52</b>	<b>80</b>	<b>15</b>	<b>13</b>	<b>2</b>	<b>1.943</b>	<b>897</b>	<b>1.046</b>	<b>Córedo</b>	
65	20	45	58	13	45	7	7	—	932	422	510	Córedo	
63	32	31	55	26	29	8	6	2	447	211	236	Sfruz *	
13	9	4	13	9	4	—	—	—	356	159	197	Smarano *	
6	4	2	6	4	2	—	—	—	208	105	103	Tavon *	
<b>169</b>	<b>70</b>	<b>99</b>	<b>162</b>	<b>66</b>	<b>96</b>	<b>7</b>	<b>4</b>	<b>3</b>	<b>2.147</b>	<b>1.065</b>	<b>1.082</b>	<b>Cortáccia</b>	
74	28	46	71	28	43	3	—	3	1.146	551	595	Cortáccia	
17	9	8	15	7	8	2	2	—	154	86	68	Niclara	
30	14	16	28	12	16	2	2	—	432	219	213	Penone	
5	3	2	5	3	2	—	—	—	22	13	9	Favogna di Sopra	
32	12	20	32	12	20	—	—	—	246	124	122	Corona	
11	4	7	11	4	7	—	—	—	147	72	75	Ronchi	
<b>247</b>	<b>129</b>	<b>118</b>	<b>211</b>	<b>95</b>	<b>116</b>	<b>36</b>	<b>34</b>	<b>2</b>	<b>2.711</b>	<b>1.366</b>	<b>1.345</b>	<b>Denno</b>	
104	46	58	94	36	58	10	10	—	1.106	550	556	Denno	
48	23	25	39	14	25	9	9	—	426	226	200	Campodenno *	
6	3	3	6	3	3	—	—	—	246	117	129	Décolo *	
49	38	11	40	30	10	9	8	1	369	189	180	Lóver *	
28	15	13	22	10	12	6	5	1	369	119	105	Quetta *	
12	4	8	10	2	8	2	2	—	340	165	175	Termon *	
<b>136</b>	<b>71</b>	<b>65</b>	<b>100</b>	<b>38</b>	<b>62</b>	<b>36</b>	<b>33</b>	<b>3</b>	<b>1.606</b>	<b>757</b>	<b>849</b>	<b>Dimaro</b>	
26	12	14	20	6	14	6	6	—	244	111	133	Presson *	
47	22	25	35	12	23	12	10	2	480	232	248	Dimaro	
15	12	3	7	5	2	8	7	1	157	73	84	Carciato *	
23	12	11	17	6	11	6	6	—	423	213	210	Monclássico *	
17	11	6	13	7	6	4	4	—	199	93	106	Bolentina *	
8	2	6	8	2	6	—	—	—	103	35	68	Móntes *	
<b>201</b>	<b>91</b>	<b>110</b>	<b>179</b>	<b>69</b>	<b>110</b>	<b>22</b>	<b>22</b>	<b>—</b>	<b>3.218</b>	<b>1.590</b>	<b>1.628</b>	<b>Dro</b>	
69	31	38	60	22	38	9	9	—	1.445	729	716	Dro	
27	11	16	27	11	16	—	—	—	557	271	286	Drena *	
13	4	9	13	4	9	—	—	—	427	209	218	Ceniga	
92	45	47	79	32	47	13	13	—	789	381	408	Pietramurata	
<b>163</b>	<b>72</b>	<b>91</b>	<b>151</b>	<b>65</b>	<b>86</b>	<b>12</b>	<b>7</b>	<b>5</b>	<b>2.869</b>	<b>1.542</b>	<b>1.327</b>	<b>Egna</b>	
109	50	59	102	46	56	7	4	3	1.595	811	784	Egna	
24	10	14	22	9	13	2	1	1	556	379	177	Villa Alta, Villa Bassa	
1	—	1	1	—	1	—	—	—	185	104	81	Mazzone e Caoria	
29	12	17	26	10	16	3	2	1	533	248	285	Laghetti	
<b>84</b>	<b>36</b>	<b>48</b>	<b>76</b>	<b>29</b>	<b>47</b>	<b>8</b>	<b>7</b>	<b>1</b>	<b>1.399</b>	<b>668</b>	<b>731</b>	<b>Flavon</b>	
44	14	30	42	12	30	2	2	—	564	253	311	Flavon	
21	12	9	17	9	8	4	3	1	459	234	225	Cúnevo *	
19	10	9	17	8	9	2	2	—	376	181	195	Térres *	
<b>902</b>	<b>568</b>	<b>334</b>	<b>688</b>	<b>370</b>	<b>318</b>	<b>214</b>	<b>198</b>	<b>16</b>	<b>4.615</b>	<b>2.254</b>	<b>2.361</b>	<b>Folgaria</b>	
290	180	110	249	144	105	41	36	5	1.584	780	804	Folgaria	
110	57	53	99	48	51	11	9	2	581	290	291	Mezzomonte	
45	26	19	35	17	18	10	9	1	263	130	133	Guárdia	
52	33	19	50	31	19	2	2	—	335	156	179	Serrada	
240	171	69	152	87	65	88	84	4	857	432	425	San Sebastiano	
79	47	32	53	21	32	26	26	—	448	206	242	Carbonare	
86	54	32	50	22	28	36	32	4	547	260	287	Nosellari	

## Popolazione presente, temporaneamente assente e residente nei Comuni,

### VENEZIA TRIDENTINA

COMUNI E FRAZIONI DI CENSIMENTO	ALTIME- TRIA m. s/m	SUPERFICIE TERRI- TORIALE ha.	DENSITÀ PER km.²	POPOLAZIONE PRESENTE (di fatto)								
				IN COMPLESSO			CON DIMORA					
							abituale			temporanea		
				M	F	T	M	F	T	M	F	T
1	2	3	4	5	6	7	8	9	10	11	12	13
<b>Fondo</b>	<b>988</b>	<b>6.505</b>	<b>42</b>	<b>2.763</b>	<b>1.277</b>	<b>1.486</b>	<b>2.677</b>	<b>1.241</b>	<b>1.436</b>	<b>86</b>	<b>36</b>	<b>50</b>
Fondo	—	—	—	1.487	672	815	1.424	643	781	63	29	34
Vásio *	—	—	—	117	52	65	115	52	63	2	—	2
Malosco *	—	—	—	384	172	212	373	169	204	11	3	8
San Felice *	—	—	—	261	126	135	259	125	134	2	1	1
Senale *	—	—	—	285	143	142	283	142	141	2	1	1
Tret	—	—	—	229	112	117	223	110	113	6	2	4
<b>Fornace</b>	<b>746</b>	<b>724</b>	<b>108</b>	<b>783</b>	<b>370</b>	<b>413</b>	<b>767</b>	<b>363</b>	<b>404</b>	<b>16</b>	<b>7</b>	<b>9</b>
Fornace	—	—	—	470	230	240	454	223	231	16	7	9
Santo Stéfano, La Valle	—	—	—	313	140	173	313	140	173	—	—	—
<b>Giovo</b>	<b>496</b>	<b>2.079</b>	<b>111</b>	<b>2.318</b>	<b>1.176</b>	<b>1.142</b>	<b>2.305</b>	<b>1.171</b>	<b>1.134</b>	<b>13</b>	<b>5</b>	<b>8</b>
Verla	—	—	—	733	340	393	730	339	391	3	1	2
Mosana	—	—	—	165	85	80	164	85	79	1	—	1
Valternigo	—	—	—	115	69	46	113	68	45	2	1	1
Palù e Serci	—	—	—	685	368	317	680	366	314	5	2	3
Ville di Giovo	—	—	—	384	197	187	382	196	186	2	1	1
Céola	—	—	—	236	117	119	236	117	119	—	—	—
<b>Grigno</b>	<b>263</b>	<b>6.320</b>	<b>57</b>	<b>3.587</b>	<b>1.722</b>	<b>1.865</b>	<b>3.543</b>	<b>1.693</b>	<b>1.850</b>	<b>44</b>	<b>29</b>	<b>15</b>
Grigno	—	—	—	1.072	517	555	1.062	509	553	10	8	2
Seiva	—	—	—	164	82	82	164	82	82	—	—	—
Filippini	—	—	—	52	24	28	52	24	28	—	—	—
Serafini	—	—	—	119	57	62	117	56	61	2	—	1
Belvedere	—	—	—	106	51	55	106	51	55	—	—	—
Masi Orné	—	—	—	148	73	75	148	73	75	—	—	—
Tezze	—	—	—	777	380	397	771	376	395	6	4	2
Martincelli	—	—	—	131	58	73	131	58	73	—	—	—
Pianello	—	—	—	191	92	99	191	92	99	—	—	—
Frizzone	—	—	—	44	17	27	43	17	26	1	—	1
Ospedaletto *	—	—	—	783	371	412	758	355	403	25	16	9
<b>Grúmes</b>	<b>851</b>	<b>2.418</b>	<b>52</b>	<b>1.269</b>	<b>607</b>	<b>662</b>	<b>1.251</b>	<b>597</b>	<b>654</b>	<b>18</b>	<b>10</b>	<b>8</b>
Grúmes	—	—	—	442	196	246	433	190	243	9	6	3
Masi di Grúmes	—	—	—	170	88	82	169	88	81	1	—	1
Valda *	—	—	—	393	198	195	386	194	192	7	4	3
Gráuno *	—	—	—	264	125	139	263	125	138	1	—	1
<b>Isera</b>	<b>241</b>	<b>1.414</b>	<b>135</b>	<b>1.908</b>	<b>905</b>	<b>1.003</b>	<b>1.874</b>	<b>887</b>	<b>987</b>	<b>34</b>	<b>18</b>	<b>16</b>
Isera	—	—	—	770	353	417	750	345	405	20	8	12
Marano *	—	—	—	275	129	146	271	125	146	4	4	—
Reviano Folas *	—	—	—	224	109	115	224	109	115	—	—	—
Patone *	—	—	—	429	205	224	420	200	220	9	5	4
Lenzima *	—	—	—	210	109	101	209	108	101	1	1	—
<b>Lavarone</b>	<b>1.171</b>	<b>2.631</b>	<b>52</b>	<b>1.362</b>	<b>591</b>	<b>771</b>	<b>1.336</b>	<b>584</b>	<b>752</b>	<b>26</b>	<b>7</b>	<b>19</b>
Lavarone	—	—	—	304	140	164	293	136	157	11	4	7
Bertoldi	—	—	—	160	65	95	160	65	95	—	—	—
Gionghi	—	—	—	225	105	120	215	103	112	10	2	8
Masetti	—	—	—	85	35	50	85	35	50	—	—	—
Cappella	—	—	—	300	118	182	293	118	180	2	—	2
Magrè	—	—	—	140	66	74	138	66	72	2	—	2
Gásperi	—	—	—	148	62	86	147	61	86	1	1	—
<b>Lavis</b>	<b>232</b>	<b>1.266</b>	<b>291</b>	<b>3.689</b>	<b>1.817</b>	<b>1.872</b>	<b>3.635</b>	<b>1.781</b>	<b>1.854</b>	<b>54</b>	<b>36</b>	<b>18</b>
Lavis	—	—	—	2.409	1.162	1.247	2.333	1.146	1.237	26	16	10
Pressano	—	—	—	810	405	405	795	396	399	15	9	6
Nave San Felice	—	—	—	173	88	85	173	88	85	—	—	—
Sorni	—	—	—	297	162	135	284	151	133	13	11	2
<b>Lévico</b>	<b>496</b>	<b>6.289</b>	<b>93</b>	<b>5.857</b>	<b>2.906</b>	<b>2.951</b>	<b>5.771</b>	<b>2.856</b>	<b>2.915</b>	<b>86</b>	<b>50</b>	<b>36</b>
Lévico	—	—	—	4.016	1.960	2.056	3.971	1.942	2.029	45	18	27
Selva	—	—	—	619	304	315	613	301	312	6	3	7
Campiello	—	—	—	135	76	59	135	76	59	—	—	—
Barco	—	—	—	692	356	336	697	354	333	25	22	17
Santa Giuliana	—	—	—	297	152	145	288	146	142	9	6	6
Quéere	—	—	—	93	58	40	97	57	40	1	1	—

nelle Frazioni di censimento, nelle Province e nei Compartimenti

Provincia di Trento

POPOLAZIONE TEMPORANEAMENTE ASSENTE									POPOLAZIONE RESIDENTE			COMUNI E FRAZIONI DI CENSIMENTO
IN COMPLESSO			CHE SI TROVAVA						(legale)			
M	F	M	in altri Comuni del Regno			nelle Colonie e all' Estero			M	F	M	
			M	F	M	F	M	F				
14	15	16	17	18	19	20	21	22	23	24	25	26
310	127	183	307	124	183	3	3	—	2.987	1.368	1.619	<b>Fondo</b>
171	65	106	170	61	106	1	1	—	1.595	708	887	Fondo
8	2	6	8	2	6	—	—	—	123	54	69	Vasio *
52	18	34	52	18	34	—	—	—	425	187	238	Malosco *
38	18	20	38	18	20	—	—	—	297	143	154	San Felice *
23	11	12	23	11	12	—	—	—	306	153	153	Senale *
18	13	5	16	11	5	2	2	—	241	123	118	Tret
73	35	38	62	24	38	11	11	—	840	398	442	<b>Fornace</b>
47	25	22	37	15	22	10	10	—	501	248	253	Fornace
26	10	16	25	9	16	1	1	—	339	150	189	Santo Stéfano, La Valle
201	71	130	196	67	129	5	4	1	2.506	1.242	1.264	<b>Giovo</b>
57	22	35	54	19	35	3	3	—	787	361	426	Verla
19	5	14	19	5	14	—	—	—	183	90	93	Mosana
11	3	8	11	3	8	—	—	—	124	71	53	Valternigo
39	16	23	39	16	23	—	—	—	719	382	337	Palù e Serci
43	16	27	42	16	26	1	—	1	425	212	213	Ville di Giovo
32	9	23	31	8	23	1	1	—	268	126	142	Céola
549	344	205	354	150	204	195	194	1	4.092	2.037	2.055	<b>Grigno</b>
151	94	57	97	40	57	54	54	—	1.213	603	610	Grigno
32	21	11	29	18	11	3	3	—	196	103	93	Selva
3	1	2	2	—	2	1	1	—	55	25	30	Filippini
15	10	5	8	3	5	7	7	—	132	66	66	Serafini
24	15	9	16	8	8	8	7	1	130	66	64	Belvedere
35	17	18	23	5	18	12	12	—	183	90	93	Masi Orné
140	90	50	95	45	50	45	45	—	911	466	445	Tezze
19	14	5	10	5	5	9	9	—	150	72	78	Martincelli
21	13	8	11	3	8	10	10	—	212	105	107	Pianello
7	4	3	5	2	3	2	2	—	50	21	29	Frizzone
102	65	37	58	21	37	44	44	—	860	420	440	Ospedaletto *
254	138	116	182	71	111	72	67	5	1.505	735	770	<b>Grúmes</b>
94	42	52	71	19	52	23	23	—	527	232	295	Grúmes
27	15	12	22	10	12	5	5	—	196	103	93	Masi di Grúmes
76	46	30	55	28	27	21	18	3	462	240	222	Valda *
57	35	22	34	14	20	23	21	2	320	160	160	Gráuno *
39	19	20	35	15	20	4	4	—	1.913	906	1.007	<b>Isera</b>
16	8	8	16	8	8	—	—	—	766	353	413	Isera
6	3	3	6	3	3	—	—	—	277	128	149	Marano *
4	2	2	4	2	2	—	—	—	228	111	117	Reviano Folas *
9	4	5	5	—	5	4	4	—	429	204	225	Patone *
4	2	2	4	2	2	—	—	—	213	110	103	Lenzima *
222	150	72	144	73	71	78	77	1	1.558	734	824	<b>Lavarone</b>
28	16	12	20	8	12	8	8	—	321	152	169	Lavarone
19	15	4	6	2	4	13	13	—	179	80	99	Bertoldi
28	13	15	22	7	15	6	6	—	243	116	127	Gionghi
12	12	—	10	10	—	2	2	—	97	47	50	Masetti
77	53	24	51	27	24	26	26	—	375	171	204	Cappella
29	21	8	18	10	8	11	11	—	167	87	80	Magrè
29	20	9	17	9	8	12	11	1	176	81	95	Gásperi
132	55	77	118	43	75	14	12	2	3.767	1.836	1.931	<b>Lavis</b>
70	30	40	61	22	39	9	8	1	2.453	1.176	1.277	Lavis
42	18	24	40	16	24	2	2	—	837	414	423	Pressano
6	2	4	6	2	4	—	—	—	179	90	89	Nave San Felice
14	5	9	11	3	8	3	2	1	298	156	142	Sorni
547	263	284	436	164	272	111	99	12	6.318	3.119	3.199	<b>Lévico</b>
389	189	200	307	116	191	82	73	9	4.360	2.131	2.229	Lévico
58	22	36	49	15	34	9	7	2	671	323	348	Selva
7	3	4	7	3	4	—	—	—	142	79	63	Campiello
55	26	29	49	20	29	6	6	—	722	360	362	Barco
29	19	10	15	6	9	14	13	1	317	165	152	Santa Giuliana
9	4	5	9	4	5	—	—	—	106	61	45	Quáere

**Popolazione presente, temporaneamente assente e residente nei Comuni,  
VENEZIA TRIDENTINA**

COMUNI E FRAZIONI DI CENSIMENTO	ALTIME- TRIA m. s/m	SUPERFICIE TERRI- TORIALE ha.	DENSITÀ PER km.2	POPOLAZIONE PRESENTE (di fatto)								
				IN COMPLESSO			CON DIMORA					
				M	F	M	abituale			temporanea		
							M	F	M	M	F	
1	2	3	4	5	6	7	8	9	10	11	12	13
<b>Livo</b> . . . . .	741	6.173	31	1.883	879	1.004	1.866	869	997	17	10	7
Livo . . . . .	—	—	—	259	130	129	257	128	129	2	2	—
Varollo . . . . .	—	—	—	106	48	58	104	46	58	2	2	—
Scanna . . . . .	—	—	—	197	93	104	196	92	104	1	1	—
Pregghena * . . . . .	—	—	—	412	196	216	410	196	214	2	—	2
Baseiga * . . . . .	—	—	—	48	21	27	48	21	27	—	—	—
Bévia * . . . . .	—	—	—	189	85	104	188	84	104	1	1	—
Fontana * . . . . .	—	—	—	204	93	111	202	91	111	2	2	—
Cis * . . . . .	—	—	—	468	213	255	461	211	250	7	2	5
<b>Lomaso</b> . . . . .	494	6.579	44	2.894	1.369	1.525	2.800	1.286	1.514	94	83	11
Campo * . . . . .	—	—	—	779	378	401	738	337	401	41	41	—
Comano * . . . . .	—	—	—	697	326	371	670	307	363	27	19	8
Lundo * . . . . .	—	—	—	282	138	144	257	115	142	25	23	2
Fiavé * . . . . .	—	—	—	831	391	440	830	391	439	1	—	1
Stumiaga * . . . . .	—	—	—	305	136	169	305	136	169	—	—	—
<b>Luserna</b> . . . . .	1.333	824	87	716	275	441	706	272	434	10	3	7
Luserna . . . . .	—	—	—	540	211	329	530	208	322	10	3	7
Tezze . . . . .	—	—	—	176	64	112	176	64	112	—	—	—
<b>Madrizzo</b> . . . . .	468	2.883	76	2.180	1.051	1.129	2.166	1.046	1.120	14	5	9
Lasino * . . . . .	—	—	—	697	336	361	695	334	361	2	2	—
Calavino * . . . . .	—	—	—	772	382	390	767	380	387	5	2	3
Castel Madruzzo * . . . . .	—	—	—	111	49	62	108	49	59	3	—	3
Sarche * . . . . .	—	—	—	347	164	183	343	163	180	4	1	3
Masi Madruzzo * . . . . .	—	—	—	253	120	133	253	120	133	—	—	—
<b>Magré all'Adige</b> . . . . .	226	1.585	85	1.346	700	646	1.270	645	625	76	55	21
Magré all'Adige * . . . . .	—	—	—	849	439	410	784	392	392	65	47	18
Cortina all'Adige * . . . . .	—	—	—	400	207	193	391	201	190	9	6	3
Faogna di Sotto * . . . . .	—	—	—	97	54	43	95	52	43	2	2	—
<b>Malè</b> . . . . .	738	2.712	96	2.607	1.257	1.350	2.551	1.220	1.331	56	37	19
Malè . . . . .	—	—	—	1.247	600	647	1.208	575	633	39	25	14
Croviana * . . . . .	—	—	—	345	176	169	343	175	168	2	1	1
Magràs * . . . . .	—	—	—	328	150	178	328	150	178	—	—	—
Arnago * . . . . .	—	—	—	164	78	86	162	77	85	2	1	1
Terzolas * . . . . .	—	—	—	523	253	270	510	243	267	13	10	3
<b>Mezzana</b> . . . . .	940	2.730	37	1.010	475	535	1.001	468	533	9	7	2
Mezzana . . . . .	—	—	—	646	290	356	642	287	355	4	3	1
Roncio . . . . .	—	—	—	137	72	65	135	70	65	2	2	—
Ménas . . . . .	—	—	—	66	37	29	66	37	29	—	—	—
Ortisè . . . . .	—	—	—	161	76	85	158	74	84	3	2	1
<b>Mezzano-Imer</b> . . . . .	637	7.649	32	2.445	1.164	1.281	2.416	1.144	1.272	29	20	9
Mezzano * . . . . .	—	—	—	1.404	667	737	1.398	665	733	6	2	4
Imer * . . . . .	—	—	—	1.041	497	544	1.018	479	539	23	18	5
<b>Mezzocorona</b> . . . . .	219	2.542	124	3.150	1.593	1.557	3.078	1.562	1.516	72	31	41
<b>Mezzolombardo</b> . . . . .	226	1.381	317	4.384	2.097	2.287	4.306	2.057	2.249	78	40	38
<b>Moena</b> . . . . .	1.184	8.270	22	1.837	847	990	1.816	837	979	21	10	11
Moena . . . . .	—	—	—	1.634	745	889	1.614	735	879	20	10	10
Someda . . . . .	—	—	—	177	77	78	177	77	78	—	—	—
Sorte . . . . .	—	—	—	85	36	49	84	36	48	1	—	1
Forno * . . . . .	—	—	—	203	102	101	202	102	100	—	—	—
<b>Molina di Ledro</b> . . . . .	635	5.082	33	1.653	807	846	1.613	777	836	40	30	10
Molina di Ledro . . . . .	—	—	—	472	224	248	465	219	246	7	5	2
Legòs * . . . . .	—	—	—	387	202	185	372	190	182	15	12	3
Mezzolago * . . . . .	—	—	—	170	77	93	167	74	93	3	3	—
Pré * . . . . .	—	—	—	250	121	129	249	120	129	1	1	—
Biacesa * . . . . .	—	—	—	220	105	115	209	98	111	11	7	4
Pregàsina * . . . . .	—	—	—	154	78	76	151	76	75	3	2	1



nelle Frazioni di censimento, nelle Provincie e nei Compartimenti

Provincia di Trento

POPOLAZIONE TEMPORANEAMENTE ASSENTE									POPOLAZIONE RESIDENTE			COMUNI E FRAZIONI DI CENSIMENTO
IN COMPLESSO			CHE SI TROVAVA						(legale)			
			in altri Comuni del Regno			nelle Colonie e all' Estero			M F	M	F	
M	F		M	F		M	F					
14	15	16	17	18	19	20	21	22	23	24	25	26
121	71	50	80	37	43	41	34	7	1.987	940	1.047	<b>Livo</b>
21	12	9	17	8	9	4	4	—	278	140	138	Livo
9	7	2	7	5	2	2	2	—	113	53	60	Varollo
12	8	4	7	4	3	5	4	1	208	100	108	Scanna
36	20	16	18	6	12	18	14	4	446	216	230	Preghena *
—	—	—	—	—	—	—	—	—	48	21	27	Baselga *
13	8	5	9	6	3	4	2	2	201	92	109	Bèvia *
11	6	5	7	2	5	4	4	—	213	97	116	Fontana *
19	10	9	15	6	9	4	4	—	480	221	259	Cis *
229	86	143	229	86	143	—	—	—	3.029	1.372	1.657	<b>Lomaso</b>
74	28	46	74	28	46	—	—	—	812	365	447	Campo *
56	14	42	56	14	42	—	—	—	726	321	405	Comano *
18	12	6	18	12	6	—	—	—	275	127	148	Lundo *
50	19	31	50	19	31	—	—	—	880	410	470	Fiavé *
31	13	18	31	13	18	—	—	—	336	149	187	Stumiaga *
140	124	18	70	54	16	70	70	—	846	396	450	<b>Luserna</b>
89	79	10	40	30	10	49	49	—	619	287	332	Luserna
51	45	6	30	24	6	21	21	—	227	109	118	Tezze
215	83	132	214	82	132	1	1	—	2.381	1.129	1.252	<b>Madruzzo</b>
65	14	51	65	14	51	—	—	—	760	348	412	Lasino *
94	43	51	93	42	51	1	1	—	861	423	438	Calavino *
7	4	3	7	4	3	—	—	—	115	53	62	Castel Madruzzo *
38	14	24	33	14	24	—	—	—	381	177	204	Sarche *
11	8	3	11	8	3	—	—	—	264	128	136	Masi Madruzzo *
99	35	64	98	35	63	1	—	1	1.369	680	689	<b>Magré all'Adige</b>
58	18	40	58	18	40	—	—	—	842	410	432	Magré all'Adige *
35	13	22	34	13	21	1	—	1	426	214	212	Cortina all'Adige *
6	4	2	6	4	2	—	—	—	101	56	45	Faogna di Sotto *
125	57	68	113	46	67	12	11	1	2.676	1.277	1.399	<b>Malè</b>
66	30	36	63	28	35	3	2	1	1.274	605	669	Malè
14	5	9	14	5	9	—	—	—	357	180	177	Croviana *
15	8	7	13	6	7	2	2	—	343	158	185	Magràs *
3	1	2	3	1	2	—	—	—	165	78	87	Arnago *
27	13	14	20	6	14	7	7	—	537	256	281	Terzolàs *
59	40	19	52	33	19	7	7	—	1.060	508	552	<b>Mezzana</b>
51	33	18	46	28	18	5	5	—	693	320	373	Mezzana
2	2	—	2	2	—	—	—	—	137	72	65	Róncio
3	3	—	3	3	—	—	—	—	69	40	29	Ménas
3	2	1	1	—	1	2	2	—	161	76	85	Ortisè
151	63	88	120	37	83	31	26	5	2.567	1.207	1.360	<b>Mezzano-Imer</b>
75	36	39	56	20	36	19	16	3	1.473	701	772	Mezzano *
76	27	49	64	17	47	12	10	2	1.094	506	588	Imer *
185	68	117	179	63	116	6	5	1	3.263	1.630	1.633	<b>Mezzocorona</b>
215	115	100	208	109	99	7	6	1	4.521	2.172	2.349	<b>Mezzolombardo</b>
184	99	85	166	82	84	18	17	1	2.000	936	1.064	<b>Moena</b>
173	97	76	155	80	75	18	17	1	1.787	832	955	Moena
7	4	3	7	4	3	—	—	—	162	81	81	Someda
11	7	8	11	7	8	—	—	—	99	43	56	Sorte
—	2	9	11	2	9	—	—	—	213	104	109	Forno *
79	44	35	63	28	35	16	16	—	1.692	821	871	<b>Molina di Ledro</b>
14	7	7	11	4	7	3	3	—	479	226	253	Molina di Ledro
7	2	5	7	2	5	—	—	—	379	192	187	Legòs *
16	8	8	14	6	8	2	2	—	183	82	101	Mezzolago *
15	12	3	10	7	3	5	5	—	264	132	132	Pré *
26	15	11	20	9	11	6	6	—	235	113	122	Biacesa *
1	—	1	1	—	1	—	—	—	152	76	76	Pregàsina *

## Popolazione presente, temporaneamente assente e residente nei Comuni, VENEZIA TRIDENTINA

COMUNI E FRAZIONI DI CENSIMENTO	ALTIMETRIA m. s/m	SUPERFICIE TERRI- TORIALE ha.	DENSITÀ PER km.2	POPOLAZIONE PRESENTE (di fatto)								
				IN COMPLESSO			CON DIMORA					
							abituale			temporanea		
				M	F	T	M	F	T	M	F	T
1	2	3	4	5	6	7	8	9	10	11	12	13
<b>Molveno</b> . . . . .	<b>864</b>	<b>4.500</b>	<b>33</b>	<b>1.496</b>	<b>727</b>	<b>769</b>	<b>1.474</b>	<b>711</b>	<b>763</b>	<b>22</b>	<b>16</b>	<b>6</b>
Molveno . . . . .	—	—	—	723	342	381	705	329	376	18	13	5
Andalo * . . . . .	—	—	—	773	385	388	769	332	387	4	3	1
<b>Montagna</b> . . . . .	<b>497</b>	<b>1.891</b>	<b>70</b>	<b>1.333</b>	<b>668</b>	<b>665</b>	<b>1.285</b>	<b>631</b>	<b>654</b>	<b>48</b>	<b>37</b>	<b>11</b>
Montagna . . . . .	—	—	—	720	346	374	692	328	364	28	18	10
Pinzano . . . . .	—	—	—	176	93	83	176	93	83	—	—	—
Gleno . . . . .	—	—	—	263	138	125	244	120	124	19	18	1
Casignano . . . . .	—	—	—	43	20	23	43	20	23	—	—	—
Doladizza . . . . .	—	—	—	131	71	60	130	70	60	1	1	—
<b>Mori</b> . . . . .	<b>204</b>	<b>2.210</b>	<b>250</b>	<b>5.527</b>	<b>2.729</b>	<b>2.798</b>	<b>5.304</b>	<b>2.574</b>	<b>2.730</b>	<b>223</b>	<b>155</b>	<b>68</b>
Mori . . . . .	—	—	—	1.563	728	835	1.509	695	814	54	33	21
Molina Seghe . . . . .	—	—	—	477	216	261	449	200	249	28	16	12
Ravazzone . . . . .	—	—	—	300	151	149	289	143	146	11	8	3
Tierno . . . . .	—	—	—	1.166	608	558	1.062	525	537	104	83	21
Besagno . . . . .	—	—	—	463	241	222	460	239	221	3	2	1
Sano . . . . .	—	—	—	186	99	87	178	94	84	8	5	3
Morivécchio . . . . .	—	—	—	809	384	425	805	332	423	4	2	2
Lóppio * . . . . .	—	—	—	228	126	102	225	125	100	3	1	2
Valle San Felice * . . . . .	—	—	—	335	176	159	327	171	156	8	5	3
<b>Nomi</b> . . . . .	<b>177</b>	<b>649</b>	<b>190</b>	<b>1.235</b>	<b>539</b>	<b>696</b>	<b>1.163</b>	<b>510</b>	<b>653</b>	<b>72</b>	<b>29</b>	<b>43</b>
<b>Novaledo</b> . . . . .	<b>475</b>	<b>796</b>	<b>111</b>	<b>885</b>	<b>456</b>	<b>429</b>	<b>853</b>	<b>437</b>	<b>416</b>	<b>32</b>	<b>19</b>	<b>13</b>
<b>Ora</b> . . . . .	<b>252</b>	<b>1.182</b>	<b>150</b>	<b>1.773</b>	<b>898</b>	<b>875</b>	<b>1.725</b>	<b>870</b>	<b>855</b>	<b>48</b>	<b>28</b>	<b>20</b>
<b>Ossana</b> . . . . .	<b>925</b>	<b>6.517</b>	<b>26</b>	<b>1.711</b>	<b>829</b>	<b>882</b>	<b>1.682</b>	<b>813</b>	<b>869</b>	<b>29</b>	<b>16</b>	<b>13</b>
Pellizzano * . . . . .	—	—	—	505	248	257	497	244	253	8	4	4
Ossana . . . . .	—	—	—	740	365	375	722	353	369	18	12	6
Termenago * . . . . .	—	—	—	292	136	156	290	136	154	2	—	2
Castello * . . . . .	—	—	—	174	80	94	173	80	93	1	—	1
<b>Pannone</b> . . . . .	<b>771</b>	<b>2.563</b>	<b>66</b>	<b>1.704</b>	<b>871</b>	<b>833</b>	<b>1.680</b>	<b>857</b>	<b>823</b>	<b>24</b>	<b>14</b>	<b>10</b>
Pannone . . . . .	—	—	—	355	174	181	350	171	179	5	3	2
Varano . . . . .	—	—	—	72	40	32	72	40	32	—	—	—
Chiénis * . . . . .	—	—	—	395	220	175	395	220	175	—	—	—
Ronzo * . . . . .	—	—	—	469	220	249	459	216	243	10	4	6
Manzano * . . . . .	—	—	—	186	98	88	181	94	87	5	4	1
Nomesino * . . . . .	—	—	—	227	119	108	223	116	107	4	3	1
<b>Péio</b> . . . . .	<b>1.160</b>	<b>16.252</b>	<b>12</b>	<b>1.963</b>	<b>974</b>	<b>989</b>	<b>1.719</b>	<b>792</b>	<b>927</b>	<b>244</b>	<b>182</b>	<b>62</b>
Cógolo * . . . . .	—	—	—	690	401	289	513	244	269	177	157	20
Péio . . . . .	—	—	—	521	236	285	493	225	273	23	11	12
Celledizzo * . . . . .	—	—	—	289	131	158	257	120	137	32	11	21
Celentino * . . . . .	—	—	—	245	109	136	238	107	131	7	2	5
Comásine * . . . . .	—	—	—	218	97	121	213	96	117	5	1	4
<b>Pérgine Valsugana</b> . . . . .	<b>482</b>	<b>6.636</b>	<b>165</b>	<b>10.956</b>	<b>5.187</b>	<b>5.769</b>	<b>10.917</b>	<b>5.172</b>	<b>5.745</b>	<b>39</b>	<b>15</b>	<b>24</b>
Pérgine . . . . .	—	—	—	5.048	2.315	2.733	5.020	2.304	2.716	28	11	17
Castagnè * . . . . .	—	—	—	648	345	303	648	345	303	—	—	—
San Vito . . . . .	—	—	—	350	189	161	350	189	161	—	—	—
Santa Caterina . . . . .	—	—	—	298	156	142	298	156	142	—	—	—
Susà * . . . . .	—	—	—	631	295	336	629	294	335	2	1	1
Costasavina * . . . . .	—	—	—	366	173	193	366	173	193	—	—	—
Roncogno * . . . . .	—	—	—	371	173	198	371	173	198	—	—	—
Vigalzano * . . . . .	—	—	—	590	294	296	588	293	295	2	1	1
Madrano * . . . . .	—	—	—	727	372	355	723	371	352	4	1	3
Nogaré * . . . . .	—	—	—	390	181	209	390	181	209	—	—	—
Serso * . . . . .	—	—	—	333	153	180	333	153	180	—	—	—
Viarago * . . . . .	—	—	—	617	296	321	617	296	321	—	—	—
Canezza * . . . . .	—	—	—	475	224	251	475	224	251	—	—	—
Falésina * . . . . .	—	—	—	78	41	37	78	41	37	—	—	—
Vignola . . . . .	—	—	—	169	83	86	169	83	86	—	—	—
Ischia * . . . . .	—	—	—	513	242	271	510	241	269	3	1	2

nelle Frazioni di censimento, nelle Province e nei Compartimenti

Provincia di Trento

POPOLAZIONE TEMPORANEAMENTE ASSENTE									POPOLAZIONE RESIDENTE			COMUNI E FRAZIONI DI CENSIMENTO
IN COMPLESSO			CHE SI TROVAVA						(legale)			
			in altri Comuni del Regno			nelle Colonie e all' Estero			M F	M	F	
M F	M	F	M F	M	F	M F	M	F				
14	15	16	17	18	19	20	21	22	23	24	25	26
116	55	61	110	49	61	6	6	—	1.590	766	824	<b>Molveno</b>
54	24	30	51	21	30	3	3	—	759	353	406	Molveno
62	31	31	59	28	31	3	3	—	831	413	418	Andalo *
53	17	36	51	17	34	2	—	2	1.338	648	690	<b>Montagna</b>
18	10	8	18	10	8	—	—	—	710	338	372	Montagna
10	1	9	9	1	8	—	—	—	186	94	92	Pinzano
14	5	9	14	5	9	—	—	—	258	125	133	Gleno
3	—	3	3	—	3	—	—	—	46	20	26	Casignano
8	1	7	7	1	6	—	—	1	138	71	67	Doladizza
170	91	79	156	78	78	14	13	1	5.474	2.665	2.809	<b>Mori</b>
53	27	26	51	25	26	2	2	—	1.562	722	840	Mori
17	13	4	14	11	3	3	2	1	466	213	253	Molina Seghe
5	1	4	5	1	4	—	—	—	294	144	150	Rávazzone
32	17	15	29	14	15	3	3	—	1.094	542	552	Tierno
23	11	12	22	10	12	1	1	—	483	250	233	Besagno
2	1	1	2	1	1	—	—	—	180	95	85	Sano
17	13	4	12	8	4	5	5	—	822	395	427	Morivécchio
7	2	5	7	2	5	—	—	—	232	127	105	Lóppio *
14	6	8	14	6	8	—	—	—	341	177	164	Valle San Felice *
35	15	20	34	14	20	1	1	—	1.198	525	673	<b>Nomi</b>
50	9	41	48	9	39	2	—	2	903	446	457	<b>Novaledo</b>
73	36	37	70	35	35	3	1	2	1.798	906	892	<b>Ora</b>
161	81	80	151	75	76	10	6	4	1.843	894	949	<b>Ossana</b>
47	17	30	42	13	29	5	4	1	544	261	283	Pellizzano *
75	42	33	70	40	30	5	2	3	797	395	402	Ossana
31	19	12	31	19	12	—	—	—	321	155	166	Termenago *
8	3	5	8	3	5	—	—	—	181	83	98	Castello *
106	37	69	91	22	69	15	15	—	1.786	894	892	<b>Pannone</b>
38	17	21	24	3	21	14	14	—	388	188	200	Pannone
2	1	1	2	1	1	—	—	—	74	41	33	Varano
15	3	12	15	3	12	—	—	—	410	223	187	Chiénis *
42	12	30	42	12	30	—	—	—	501	228	273	Ronzo *
6	3	3	5	2	3	1	1	—	187	97	90	Manzano *
3	1	2	3	1	2	—	—	—	226	117	109	Nomesino *
79	31	48	77	29	48	2	2	—	1.798	823	975	<b>Péio</b>
28	13	15	27	12	15	1	1	—	541	257	284	Cógolo *
20	9	11	19	8	11	1	1	—	518	234	284	Péio
9	2	7	9	2	7	—	—	—	266	122	144	Celledizzo *
15	6	9	15	6	9	—	—	—	253	113	140	Celentino *
7	1	6	7	1	6	—	—	—	220	97	123	Comásine *
655	334	321	576	279	297	79	55	24	11.572	5.506	6.066	<b>Pérgine Valsugana</b>
279	149	130	260	132	128	19	17	2	5.299	2.453	2.846	Pérgine
23	8	15	22	8	14	1	—	1	671	353	318	Castagnè *
10	6	4	10	6	4	—	—	—	360	195	165	San Vito
13	2	11	13	2	10	—	—	—	311	158	153	Santa Caterina
21	13	8	18	10	8	3	3	—	650	307	343	Susá *
26	15	11	24	13	11	2	2	—	392	188	204	Costasavina *
16	6	10	15	5	10	1	1	—	387	179	208	Roncogno *
46	26	20	35	17	18	11	9	2	634	319	315	Vigalzano *
59	20	39	33	11	22	26	9	17	782	391	391	Madrano *
23	17	6	16	12	4	7	5	2	413	198	215	Nogaré *
31	10	21	31	10	21	—	—	—	364	163	201	Serso *
37	15	22	36	14	22	1	1	—	654	311	343	Viarago *
41	29	12	34	22	12	7	7	—	516	253	263	Canezza *
—	—	—	—	—	—	—	—	—	78	41	37	Falésina *
6	2	4	6	2	4	—	—	—	175	85	90	Vignola *
47	24	23	46	23	23	1	1	—	557	265	292	Íschia *

## Popolazione presente, temporaneamente assente e residente nei Comuni, VENEZIA TRIDENTINA

COMUNI E FRAZIONI DI CENSIMENTO	ALTIME- TRIA m. s/m	SUPERFICIE TERRI- TORIALE ha.	DENSITÀ PER km.2	POPOLAZIONE PRESENTE (di fatto)								
				IN COMPLESSO			CON DIMORA					
							abituale			temporanea		
				M	F	TOT.	M	F	TOT.	M	F	TOT.
1	2	3	4	5	6	7	8	9	10	11	12	13
<b>Pieve di Bono</b> . . . . .	514	20.224	15	3.116	1.368	1.748	3.060	1.341	1.719	56	27	29
Creto * . . . . .	—	—	—	343	151	192	335	146	189	8	5	3
Agrone * . . . . .	—	—	—	275	132	143	275	132	143	—	—	—
Bersone * . . . . .	—	—	—	348	161	187	325	148	177	23	13	10
Cologna in Giudicarie * . . . . .	—	—	—	213	79	134	206	79	127	7	—	7
Daone * . . . . .	—	—	—	625	272	353	621	270	351	4	2	2
Praso * . . . . .	—	—	—	469	218	251	469	218	251	—	—	—
Por * . . . . .	—	—	—	228	94	134	227	94	133	1	—	1
Prezzo * . . . . .	—	—	—	347	140	207	341	137	204	6	3	3
Strada * . . . . .	—	—	—	268	121	147	261	117	144	7	4	3
<b>Pieve Tesino</b> . . . . .	878	11.135	22	2.472	1.071	1.401	2.443	1.055	1.388	29	16	13
Pieve Tesino . . . . .	—	—	—	1.186	529	657	1.182	526	656	4	3	1
Bieno * . . . . .	—	—	—	620	281	339	602	271	331	18	10	8
Cinte Tesino * . . . . .	—	—	—	666	261	405	659	258	401	7	3	4
<b>Pinzolo</b> . . . . .	759	15.563	18	2.771	1.296	1.475	2.670	1.223	1.447	101	73	28
Rovina . . . . .	—	—	—	337	152	185	332	151	181	5	1	4
Carrera . . . . .	—	—	—	626	281	345	614	272	342	12	9	3
Baldino . . . . .	—	—	—	436	210	226	429	205	224	7	5	2
Sant'Antonio di Mavi- gnola . . . . .	—	—	—	241	129	112	235	125	110	6	4	2
Carisolo * . . . . .	—	—	—	503	248	255	443	197	246	60	51	9
Giustino * . . . . .	—	—	—	474	213	261	470	213	257	4	—	4
Massimeno * . . . . .	—	—	—	154	63	91	147	60	87	7	3	4
<b>Pomarolo</b> . . . . .	218	1.031	149	1.537	749	788	1.520	743	777	17	6	11
Pomarolo . . . . .	—	—	—	753	363	390	745	360	385	8	3	5
Chiúsolo . . . . .	—	—	—	179	88	91	178	88	90	1	—	1
Piazzo . . . . .	—	—	—	205	92	113	204	91	113	1	1	—
Cesoino . . . . .	—	—	—	61	35	26	59	34	25	2	1	1
Savignano . . . . .	—	—	—	339	171	163	334	170	164	5	1	4
<b>Predazzo</b> . . . . .	1.014	10.984	28	3.100	1.604	1.496	3.009	1.552	1.457	91	52	39
<b>Primiero</b> . . . . .	717	20.431	21	4.254	1.888	2.366	4.195	1.843	2.352	59	45	14
Fiera di Primiero * . . . . .	—	—	—	1.060	480	580	1.030	454	576	30	26	4
Pieve . . . . .	—	—	—	339	146	193	333	143	190	6	3	3
Transacqua * . . . . .	—	—	—	929	417	512	922	413	509	7	4	3
Tonadico * . . . . .	—	—	—	789	340	449	786	339	447	3	1	2
Siròr * . . . . .	—	—	—	1.109	508	601	1.090	494	596	19	14	5
Sagron Miss * . . . . .	—	—	—	367	143	224	367	143	224	—	—	—
Miss . . . . .	—	—	—	176	65	111	176	65	111	—	—	—
<b>Rabbi</b> . . . . .	1.095	13.556	17	2.310	1.094	1.216	2.269	1.064	1.205	41	30	11
San Bernardo . . . . .	—	—	—	975	452	523	959	439	520	16	13	3
Piazzola . . . . .	—	—	—	717	336	381	696	319	377	21	17	4
Pracorno . . . . .	—	—	—	618	306	312	614	306	308	4	—	4
<b>Rágoli</b> . . . . .	557	8.157	17	1.382	664	718	1.378	660	718	4	4	—
Rágoli . . . . .	—	—	—	740	373	367	738	371	367	2	2	—
Preore * . . . . .	—	—	—	276	123	153	274	121	153	2	2	—
Montagne * . . . . .	—	—	—	366	168	198	366	168	198	—	—	—
<b>Revò</b> . . . . .	722	1.916	121	2.315	1.035	1.280	2.291	1.023	1.268	24	12	12
Revò . . . . .	—	—	—	1.070	479	591	1.061	474	587	9	5	4
Cagnó * . . . . .	—	—	—	383	182	201	376	178	198	7	4	3
Romallo * . . . . .	—	—	—	651	284	367	644	282	362	7	2	5
Tregiovo . . . . .	—	—	—	211	90	121	210	89	121	1	1	—
<b>Riva</b> . . . . .	212	6.643	195	12.926	7.033	5.893	11.871	6.545	5.326	1.055	488	567
Riva . . . . .	—	—	—	8.072	4.436	3.636	7.288	4.071	3.217	784	365	419
Grez Albola . . . . .	—	—	—	1.020	458	562	1.020	477	471	173	82	91
Campi . . . . .	—	—	—	437	205	232	420	195	225	17	10	7
Varone . . . . .	—	—	—	1.470	728	742	1.446	720	726	24	8	16
San Tomaso . . . . .	—	—	—	412	207	205	407	205	202	5	2	3
Sant'Alessandro . . . . .	—	—	—	934	260	260	925	267	258	9	7	2
Tórbole * . . . . .	—	—	—	976	451	525	790	370	420	186	81	105
Nago * . . . . .	—	—	—	1.037	539	498	1.002	522	480	35	17	18

nelle Frazioni di censimento, nelle Province e nei Compartimenti

Provincia di Trento

POPOLAZIONE TEMPORANEAMENTE ASSENTE									POPOLAZIONE RESIDENTE			COMUNI E FRAZIONI DI CENSIMENTO
IN COMPLESSO			CHE SI TROVAVA						(legale)			
			in altri Comuni del Regno			nelle Colonie e all' Estero			M F	M	F	
M	F		M	F		M	F					
14	15	16	17	18	19	20	21	22	23	24	25	26
221	149	72	142	70	72	79	79	—	3.281	1.490	1.791	<b>Pieve di Bono</b>
30	14	16	24	8	16	6	6	—	365	160	205	Creto *
7	4	3	7	4	3	—	—	—	282	136	146	Agrone *
17	14	3	14	11	3	3	3	—	342	162	180	Bersone *
26	15	11	18	7	11	8	8	—	232	94	138	Cologna in Giudicarie *
53	43	10	22	12	10	31	31	—	674	313	361	Daone *
52	36	16	28	12	16	24	24	—	521	254	267	Praso *
6	4	2	5	3	2	1	1	—	233	93	135	Por *
15	11	4	12	8	4	3	3	—	356	148	208	Prezzo *
15	8	7	12	5	7	3	3	—	276	125	151	Strada *
368	222	146	366	220	146	2	2	—	2.811	1.277	1.534	<b>Pieve Tesino</b>
96	53	43	94	51	43	2	2	—	1.278	579	699	Pieve Tesino
71	28	43	71	28	43	—	—	—	673	299	374	Bieno *
201	141	60	201	141	60	—	—	—	860	399	461	Cinte Tesino *
265	167	98	147	83	64	118	84	34	2.935	1.390	1.545	<b>Pinzolo</b>
38	17	21	23	10	13	15	7	8	370	168	202	Rovina
78	45	33	35	21	14	43	24	19	692	317	375	Carrera
35	24	11	23	15	8	12	9	3	464	229	235	Baldino
16	9	7	13	7	6	3	2	1	251	134	117	Sant'Antonio di Mavi- gnola
60	45	15	26	13	13	34	32	2	503	242	261	Carisolo *
26	16	10	22	12	10	4	4	—	496	229	267	Giustino *
12	11	1	5	5	—	7	6	1	159	71	88	Massimeno *
17	9	8	15	7	8	2	2	—	1.537	752	785	<b>Pomarolo</b>
11	6	5	10	5	5	1	1	—	756	366	390	Pomarolo
3	1	2	3	1	2	—	—	—	181	89	92	Chiusole
1	—	1	1	—	1	—	—	—	205	91	114	Piazzo
—	—	—	—	—	—	—	—	—	59	34	25	Cesoino
2	2	—	1	1	—	1	1	—	336	172	164	Savignano
227	112	115	223	109	114	4	3	1	3.236	1.664	1.572	<b>Predazzo</b>
389	278	111	235	134	101	154	144	10	4.584	2.121	2.463	<b>Primiero</b>
52	38	14	36	22	14	16	16	—	1.082	492	590	Fiera di Primiero *
30	21	5	16	11	5	14	14	—	363	168	195	Pieve
84	53	31	62	32	30	22	21	1	1.005	466	540	Transacqua *
82	57	25	50	34	16	32	23	9	868	396	472	Tonadico *
86	61	25	65	40	25	21	21	—	1.176	555	621	Sirò *
85	69	16	22	6	16	63	63	—	452	212	240	Sagron Miss *
44	32	12	17	3	12	29	29	—	220	97	123	Miss
278	165	113	199	89	110	79	76	3	2.547	1.229	1.318	<b>Rabbi</b>
148	86	62	98	38	60	50	48	2	1.107	525	582	San Bernardo
77	53	24	51	28	23	26	25	1	773	372	401	Piazzola
53	26	27	50	23	27	3	3	—	667	332	335	Pracorno
349	166	183	303	125	178	46	41	5	1.727	826	901	<b>Ràgoli</b>
131	55	76	130	55	75	1	—	1	869	426	443	Ràgoli
54	21	33	50	17	33	4	4	—	328	142	186	Preore *
164	90	74	123	53	70	41	37	4	530	258	272	Montagne *
121	82	39	97	59	38	24	23	1	2.412	1.105	1.307	<b>Revò</b>
48	33	15	37	23	14	11	10	1	1.109	507	602	Revò
22	13	9	22	13	9	—	—	—	398	191	207	Cagnò *
34	22	12	23	11	12	11	11	—	678	304	374	Romallo *
17	14	3	15	12	3	2	2	—	227	103	124	Tregiovo
335	194	141	306	177	129	29	17	12	12.206	6.739	5.467	<b>Riva</b>
218	127	91	200	119	81	18	8	10	7.506	4.193	3.308	Riva
13	6	7	13	6	7	—	—	—	860	382	478	Grez'Albola
5	2	3	4	1	3	1	1	—	425	197	228	Campi
28	14	14	24	11	13	4	3	1	1.474	734	740	Varone
8	4	4	6	2	4	2	2	—	415	209	206	San Tomaso
27	20	7	27	20	7	—	—	—	952	687	265	Sant'Alessandro
31	21	10	27	17	10	4	4	—	821	391	430	Tórbole *
26	10	16	24	9	15	2	1	1	1.028	532	496	Nago *

Popolazione presente, temporaneamente assente e residente nei Comuni,  
VENEZIA TRIDENTINA

COMUNI E FRAZIONI DI CENSIMENTO	ALTIME- TRIA m. s/m	SUPERFICIE TERRI- TORIALE ha.	DENSITÀ PER km.²	POPOLAZIONE PRESENTE (di fatto)								
				IN COMPLESSO			CON DIMORA					
				M	F	M	abituale			temporanea		
							M	F	M	M	F	
1	2	3	4	5	6	7	8	9	10	11	12	13
<b>Romeno</b> . . . . .	961	2.903	59	1.713	762	951	1.695	753	942	18	9	9
Romeno . . . . .	—	—	—	785	366	419	776	360	416	9	6	3
Amblar * . . . . .	—	—	—	251	108	143	251	108	143	—	—	—
Don * . . . . .	—	—	—	276	110	166	271	110	161	5	—	5
Sálter * . . . . .	—	—	—	188	87	101	188	87	101	—	—	—
Málgolo * . . . . .	—	—	—	213	91	122	209	88	121	4	3	1
<b>Roncegno</b> . . . . .	505	3.805	79	3.022	1.419	1.603	2.988	1.400	1.588	34	19	15
Roncegno . . . . .	—	—	—	1.169	514	654	1.145	501	644	23	13	10
Santa Brigida . . . . .	—	—	—	482	253	229	481	253	229	1	—	1
Monte di Mezzo . . . . .	—	—	—	523	260	268	526	259	267	2	1	1
Marter . . . . .	—	—	—	844	392	452	836	387	449	8	5	3
<b>Roncone</b> . . . . .	827	4.018	39	1.579	696	883	1.565	688	877	14	8	6
Roncone . . . . .	—	—	—	1.312	582	730	1.303	576	727	9	6	3
Fontanedo . . . . .	—	—	—	207	85	122	206	85	122	1	—	1
Lardaro * . . . . .	—	—	—	267	114	153	262	112	150	5	2	3
<b>Roverè della Luna</b> . . . . .	251	1.041	130	1.355	684	671	1.310	652	658	45	32	13
<b>Rovereto</b> . . . . .	243	5.047	408	20.568	9.558	11.010	19.541	8.967	10.574	1.027	591	436
Rovereto . . . . .	—	—	—	12.478	5.782	6.696	11.612	5.256	6.356	866	526	340
Sacco . . . . .	—	—	—	3.091	1.366	1.725	2.991	1.338	1.653	100	28	72
Noriglio * . . . . .	—	—	—	1.404	662	742	1.386	657	729	18	5	13
Lizzana * . . . . .	—	—	—	2.475	1.153	1.322	2.456	1.141	1.315	19	12	7
Lizzanella . . . . .	—	—	—	1.179	534	645	1.168	528	640	11	6	5
Marco * . . . . .	—	—	—	1.120	595	525	1.096	575	521	24	20	4
<b>Rumo</b> . . . . .	939	6.357	30	1.880	900	980	1.848	888	960	32	12	20
Marcena-Rumo . . . . .	—	—	—	544	240	304	530	233	297	14	7	7
Lanza Mocenigo . . . . .	—	—	—	516	239	277	511	236	275	5	3	2
Proves * . . . . .	—	—	—	352	165	187	345	164	181	7	1	6
Lauregno * . . . . .	—	—	—	468	256	212	462	255	207	6	1	5
<b>Salorno</b> . . . . .	226	3.320	78	2.592	1.313	1.279	2.526	1.272	1.254	66	41	25
Salorno . . . . .	—	—	—	1.926	957	969	1.887	932	955	39	25	14
Pochi . . . . .	—	—	—	537	283	254	518	271	247	19	12	7
Cauria * . . . . .	—	—	—	129	73	56	121	69	52	8	4	4
<b>San Lorenzo in Banale</b> . . . . .	758	7.416	25	1.846	839	1.007	1.830	833	997	16	6	10
Prato . . . . .	—	—	—	413	181	232	411	180	231	2	1	1
Prusa . . . . .	—	—	—	172	72	100	171	72	99	1	—	—
Glolo . . . . .	—	—	—	102	44	58	102	44	58	—	—	—
Berghi . . . . .	—	—	—	116	50	66	115	49	66	1	1	—
Pergnano . . . . .	—	—	—	176	74	102	176	74	102	—	—	—
Senaso . . . . .	—	—	—	94	43	51	88	42	46	6	1	5
Dolaso . . . . .	—	—	—	147	73	74	144	71	73	3	2	1
Dorsino * . . . . .	—	—	—	465	213	252	463	213	250	2	—	2
Tavodo * . . . . .	—	—	—	118	59	59	117	58	59	1	1	—
Andogno * . . . . .	—	—	—	199	88	111	199	88	111	—	—	—
Moline . . . . .	—	—	—	118	58	60	117	58	59	1	—	1
<b>San Michele all'Ádige</b> . . . . .	227	1.594	128	2.047	1.058	989	1.942	966	976	105	92	13
San Michele all'Ádige . . . . .	—	—	—	850	456	394	764	375	389	86	81	5
Faedo * . . . . .	—	—	—	677	350	327	671	349	322	6	1	5
Grumo * . . . . .	—	—	—	520	252	268	507	242	265	13	10	3
<b>Sant'Órsola</b> . . . . .	967	6.675	38	2.521	1.108	1.413	2.508	1.104	1.404	13	4	9
Sant'Órsola . . . . .	—	—	—	694	320	374	687	317	370	7	3	4
Palù * . . . . .	—	—	—	342	144	198	342	144	198	—	—	—
Fierozzo . . . . .	—	—	—	643	285	358	640	284	356	3	1	2
Frassilongo * . . . . .	—	—	—	605	258	347	603	258	345	2	—	2
Mala * . . . . .	—	—	—	237	101	136	236	101	135	1	—	1

nelle Frazioni di censimento, nelle Provincie e nei Compartimenti

Provincia di Trento

POPOLAZIONE TEMPORANEAMENTE ASSENTE									POPOLAZIONE RESIDENTE			COMUNI E FRAZIONI DI CENSIMENTO
IN COMPLESSO			CHE SI TROVAVA						(legale)			
			in altri Comuni del Regno			nelle Colonie e all' Estero			M F	M	F	
M	F		M	F		M	F					
14	15	16	17	18	19	20	21	22	23	24	25	26
247	135	112	194	90	104	53	45	8	1.942	888	1.054	<b>Romeno</b>
116	60	56	88	37	51	28	23	5	892	420	472	Romeno
29	14	15	26	11	15	3	3	—	280	122	158	Amblar *
52	35	17	47	30	17	5	5	—	323	145	178	Don *
26	11	15	23	8	15	3	3	—	214	98	116	Sälter *
24	15	9	10	4	6	14	11	3	233	103	130	Málgolo *
269	94	175	235	62	173	34	32	2	3.257	1.494	1.763	<b>Roncegno</b>
120	36	84	107	24	83	13	12	1	1.265	537	728	Roncegno
20	10	10	13	3	10	7	7	—	501	263	238	Santa Brigida
32	10	22	27	5	22	5	5	—	553	269	289	Monte di Mezzo
97	38	59	88	30	58	9	8	1	933	425	508	Marter
318	220	98	167	75	92	151	145	6	1.883	908	975	<b>Roncane</b>
280	197	83	142	64	78	138	133	5	1.533	773	810	Roncane
62	38	24	38	14	24	24	24	—	268	123	145	Fontanedo
38	23	15	25	11	14	13	12	1	300	135	165	Lardaro *
100	38	62	97	35	62	3	3	—	1.410	690	720	<b>Roverè della Luna</b>
817	497	320	766	455	311	51	42	9	20.358	9.464	10.894	<b>Rovereto</b>
551	340	211	521	315	206	30	25	5	12.163	5.596	6.567	Rovereto
116	67	49	113	65	48	3	2	1	3.107	1.405	1.702	Sacco
54	40	14	48	34	14	6	6	—	1.440	697	743	Noriglio *
62	32	30	50	23	27	12	9	3	2.518	1.173	1.345	Lizzana *
29	16	13	22	10	12	7	6	—	1.297	544	653	Lizzanella
34	18	16	34	18	16	—	—	—	1.130	593	537	Marco *
167	78	89	166	77	89	1	1	—	2.015	966	1.049	<b>Rumo</b>
41	18	23	40	17	23	1	1	—	571	251	320	Marcena-Rumo
41	11	30	41	11	30	—	—	—	552	247	305	Lanza Mocenigo
30	18	12	30	18	12	—	—	—	375	182	193	Proves *
55	31	24	55	31	24	—	—	—	517	286	231	Lauregno *
118	65	53	111	62	49	7	3	4	2.644	1.337	1.307	<b>Salorno</b>
74	38	36	68	35	33	6	3	3	1.961	970	991	Salorno
42	26	16	41	26	15	1	—	1	560	297	263	Pochi
2	1	1	2	1	1	—	—	—	123	70	53	Cauria *
173	58	115	172	57	115	1	1	—	2.003	891	1.112	<b>San Lorenzo in Banale</b>
27	8	19	27	8	19	—	—	—	438	188	250	Prato
12	4	8	12	4	8	—	—	—	183	76	107	Prusa
3	1	7	3	1	7	—	—	—	120	45	65	Glolo
12	3	9	12	3	9	—	—	—	127	52	75	Berghi
16	4	12	16	4	12	—	—	—	192	78	114	Pergnano
15	6	9	15	6	9	—	—	—	103	48	55	Senaso
17	7	10	17	7	10	—	—	—	161	78	83	Dolaso
44	14	30	43	13	30	1	1	—	507	227	280	Dorsino *
13	6	7	13	6	7	—	—	—	130	64	66	Tavodo *
14	4	10	14	4	10	—	—	—	213	92	121	Andogno *
15	6	9	15	6	9	—	—	—	132	64	68	Moline
107	59	48	76	34	42	31	25	6	2.049	1.025	1.024	<b>San Michele all'Adige</b>
36	14	22	30	10	20	6	4	2	800	389	411	San Michele all'Adige
44	31	13	30	18	12	14	13	1	715	380	335	Faedo *
27	14	13	16	6	10	11	8	3	534	256	278	Grumo *
136	94	42	117	75	42	19	19	—	2.644	1.198	1.446	<b>Sant'Orsola</b>
23	14	9	16	7	9	7	7	—	710	331	379	Sant'Orsola
18	13	5	11	6	5	7	7	—	360	157	203	Palù *
38	29	9	37	28	9	1	1	—	678	313	365	Fierozzo *
38	26	12	34	22	12	4	4	—	641	284	357	Frassilongo *
19	12	7	19	12	7	—	—	—	255	113	142	Mala *

Popolazione presente, temporaneamente assente e residente nei Comuni,  
VENEZIA TRIDENTINA

COMUNI E FRAZIONI DI CENSIMENTO	ALTIME- RIA m. s/m	SUPERFICIE TERRI- TORIALE ha.	DENSITÀ PER km. <sup>2</sup>	POPOLAZIONE PRESENTE (di fatto)								
				IN COMPLESSO			CON DIMORA					
							abituale			temporanea		
				M	F	T	M	F	T	M	F	T
1	2	3	4	5	6	7	8	9	10	11	12	13
<b>Sanzeno</b> . . . . .	641	1.308	107	1.397	637	760	1.373	627	746	24	10	14
Casez * . . . . .	—	—	—	263	121	142	259	119	140	4	2	2
Dambel * . . . . .	—	—	—	601	283	318	593	279	314	8	4	4
Sanzeno . . . . .	—	—	—	257	119	138	252	116	136	5	3	2
Banco * . . . . .	—	—	—	276	114	162	269	113	156	7	1	6
<b>Segonzano</b> . . . . .	733	2.076	78	1.629	786	843	1.592	766	826	37	20	17
Segonzano . . . . .	—	—	—	1.395	673	722	1.364	657	707	31	16	15
Sabbion . . . . .	—	—	—	154	80	74	154	80	74	—	—	—
Piazzo . . . . .	—	—	—	197	90	107	191	86	105	6	4	2
Gresta . . . . .	—	—	—	131	64	67	128	64	64	3	—	3
Valcava . . . . .	—	—	—	138	62	76	135	61	74	3	1	2
Gaggio . . . . .	—	—	—	63	34	29	63	34	29	—	—	—
Sedro . . . . .	—	—	—	287	133	154	279	129	150	8	4	4
Tedio . . . . .	—	—	—	122	64	58	122	64	58	—	—	—
Saletto . . . . .	—	—	—	201	97	104	193	91	102	8	6	2
Parlo . . . . .	—	—	—	41	20	21	39	19	20	2	1	1
Quaras . . . . .	—	—	—	29	12	29	60	29	31	1	1	1
Sevignano * . . . . .	—	—	—	234	113	121	228	109	119	6	4	2
<b>Sover</b> . . . . .	831	1.468	81	1.185	518	667	1.169	511	658	16	7	9
Sover . . . . .	—	—	—	591	267	324	584	263	321	7	4	3
Montesover . . . . .	—	—	—	347	142	205	341	140	201	6	2	4
Piscine . . . . .	—	—	—	247	109	138	244	108	136	3	1	2
<b>Spiazzo</b> . . . . .	651	7.072	15	1.057	477	580	984	438	546	73	39	34
Mortaso * . . . . .	—	—	—	456	203	253	403	176	227	53	27	26
Borzago * . . . . .	—	—	—	341	159	182	331	151	180	10	8	2
Fisto * . . . . .	—	—	—	260	115	145	250	111	139	10	4	6
<b>Spor</b> . . . . .	571	5.764	47	2.705	1.301	1.404	2.636	1.256	1.380	69	45	24
Spormaggiore . . . . .	—	—	—	1.139	549	590	1.127	544	583	12	5	7
Sporminore * . . . . .	—	—	—	781	393	388	744	365	379	37	28	9
Cavedago * . . . . .	—	—	—	698	309	389	687	305	382	11	4	7
Maurina . . . . .	—	—	—	87	50	37	78	42	36	9	8	1
<b>Sténico</b> . . . . .	666	4.979	33	1.644	771	873	1.622	760	862	22	11	11
Sténico . . . . .	—	—	—	725	338	387	719	335	384	6	3	3
Seo * . . . . .	—	—	—	207	103	104	206	103	103	1	—	1
Sclemo * . . . . .	—	—	—	217	100	117	216	100	116	1	—	1
Premione * . . . . .	—	—	—	157	78	79	157	78	79	—	—	—
Villa Banale * . . . . .	—	—	—	338	152	186	324	144	180	14	8	6
<b>Storo</b> . . . . .	388	8.204	39	3.191	1.551	1.640	3.042	1.468	1.574	149	83	66
Storo . . . . .	—	—	—	1.765	883	882	1.738	861	877	27	22	5
Darzo * . . . . .	—	—	—	386	187	199	381	184	197	5	3	2
Lodrone * . . . . .	—	—	—	461	227	234	468	234	249	113	55	58
Bondone * . . . . .	—	—	—	579	254	325	575	251	324	4	3	1
<b>Strembo</b> . . . . .	714	6.533	19	1.251	587	664	1.197	562	635	54	25	29
Strembo . . . . .	—	—	—	409	191	218	381	175	206	28	16	12
Bocenago * . . . . .	—	—	—	363	179	184	356	176	180	7	3	4
Caderzone * . . . . .	—	—	—	479	217	262	460	211	249	19	6	13
<b>Strigno</b> . . . . .	459	7.049	65	4.580	2.231	2.349	4.520	2.197	2.323	60	34	26
Strigno . . . . .	—	—	—	1.506	748	758	1.482	736	746	24	12	12
Scurelle * . . . . .	—	—	—	974	478	496	958	471	487	16	7	9
Spera * . . . . .	—	—	—	513	268	245	510	265	245	3	3	—
Samone * . . . . .	—	—	—	488	202	286	483	200	283	5	2	3
Ivano Fracena * . . . . .	—	—	—	314	154	160	311	151	160	3	3	—
Villa Agnedo * . . . . .	—	—	—	785	381	404	776	374	402	9	7	2



**nelle Frazioni di censimento, nelle Provincie e nei Compartimenti**

*Provincia di Trento*

POPOLAZIONE TEMPORANEAMENTE ASSENTE									POPOLAZIONE RESIDENTE			COMUNI E FRAZIONI DI CENSIMENTO
IN COMPLESSO			CHE SI TROVAVA						(legale)			
			in altri Comuni del Regno			nelle Colonie e all' Estero			M F	M	F	
M F	M	F	M F	M	F	M F	M	F				
14	15	16	17	18	19	20	21	22	23	24	25	
<b>137</b>	<b>67</b>	<b>70</b>	<b>113</b>	<b>45</b>	<b>68</b>	<b>24</b>	<b>22</b>	<b>2</b>	<b>1.510</b>	<b>694</b>	<b>816</b>	<b>Sanzeno</b>
35	15	20	30	11	19	5	4	1	294	134	160	Casez *
56	32	24	44	20	24	12	12	—	649	311	333	Dambel *
25	10	15	22	7	15	3	3	—	277	126	151	Sanzeno
21	10	11	17	7	10	4	3	1	290	123	167	Banco *
<b>188</b>	<b>110</b>	<b>78</b>	<b>164</b>	<b>86</b>	<b>78</b>	<b>24</b>	<b>24</b>	<b>—</b>	<b>1.780</b>	<b>876</b>	<b>904</b>	<b>Segonzano</b>
175	105	70	152	82	70	23	23	—	1.539	762	777	Segonzano
23	12	11	21	10	11	2	2	—	177	92	85	Sabbion
26	14	12	26	14	12	—	—	—	217	100	117	Piazzo
17	10	7	17	10	7	—	—	—	145	74	71	Grasta
18	11	7	14	7	7	4	4	—	153	72	81	Valcava
3	1	2	3	1	2	—	—	—	66	35	31	Güggio
41	21	20	33	13	20	8	8	—	320	170	170	Stedro
4	1	3	4	1	3	—	—	—	126	65	61	Teáio
22	18	4	16	12	4	6	6	—	215	109	106	Saletto
18	15	3	17	14	3	1	1	—	57	34	23	Parlo
3	2	1	1	—	1	2	2	—	63	31	32	Quaras
13	5	8	12	4	8	1	1	—	241	114	127	Sevignano *
<b>261</b>	<b>185</b>	<b>76</b>	<b>197</b>	<b>124</b>	<b>73</b>	<b>64</b>	<b>61</b>	<b>3</b>	<b>1.430</b>	<b>696</b>	<b>734</b>	<b>Sover</b>
115	83	32	84	53	31	31	30	1	699	346	353	Sover
89	66	23	69	48	21	20	18	2	430	206	224	Montesover
57	36	21	44	23	21	13	13	—	301	144	157	Piscine
<b>226</b>	<b>109</b>	<b>117</b>	<b>213</b>	<b>100</b>	<b>113</b>	<b>13</b>	<b>9</b>	<b>4</b>	<b>1.210</b>	<b>547</b>	<b>663</b>	<b>Spiazzo</b>
110	53	57	105	48	57	5	5	—	513	229	284	Mortaso *
74	39	35	66	35	31	8	4	4	405	190	215	Borzago *
42	17	25	42	17	25	—	—	—	292	128	164	Fisto *
<b>342</b>	<b>217</b>	<b>125</b>	<b>193</b>	<b>97</b>	<b>96</b>	<b>149</b>	<b>120</b>	<b>29</b>	<b>2.978</b>	<b>1.473</b>	<b>1.505</b>	<b>Spor</b>
197	109	88	100	39	61	97	70	27	1.324	653	671	Spormaggiore
63	45	18	59	41	18	4	4	—	807	410	397	Sporminore *
71	56	15	28	15	13	43	41	2	758	361	397	Cavedago *
11	7	4	6	2	4	5	5	—	89	49	40	Maurina
<b>206</b>	<b>111</b>	<b>95</b>	<b>127</b>	<b>42</b>	<b>85</b>	<b>79</b>	<b>69</b>	<b>10</b>	<b>1.828</b>	<b>871</b>	<b>957</b>	<b>Sténico</b>
104	51	53	68	20	48	36	31	5	823	386	437	Sténico
22	11	11	13	3	10	9	8	1	228	114	114	Seo *
28	12	16	21	8	13	7	4	3	244	112	132	Sclemo *
19	14	5	8	3	5	11	11	—	176	92	84	Premione *
33	23	10	17	8	9	16	15	1	357	167	190	Villa Banale *
<b>263</b>	<b>127</b>	<b>136</b>	<b>261</b>	<b>125</b>	<b>136</b>	<b>2</b>	<b>2</b>	<b>—</b>	<b>3.305</b>	<b>1.595</b>	<b>1.710</b>	<b>Storo</b>
66	27	39	66	27	39	—	—	—	1.804	888	916	Storo
20	7	13	20	7	13	—	—	—	401	191	210	Darzo *
32	6	26	32	6	26	—	—	—	380	178	202	Lodrone *
145	87	58	143	85	58	2	2	—	720	338	382	Bondone *
<b>248</b>	<b>137</b>	<b>111</b>	<b>222</b>	<b>113</b>	<b>109</b>	<b>26</b>	<b>24</b>	<b>2</b>	<b>1.445</b>	<b>699</b>	<b>746</b>	<b>Strembo</b>
100	61	39	87	50	37	13	11	2	481	236	245	Strembo
57	28	29	54	25	29	3	3	—	413	204	209	Bocenago *
91	48	43	81	38	43	10	10	—	551	259	292	Caderzone *
<b>506</b>	<b>202</b>	<b>304</b>	<b>419</b>	<b>119</b>	<b>300</b>	<b>87</b>	<b>83</b>	<b>4</b>	<b>5.026</b>	<b>2.399</b>	<b>2.627</b>	<b>Strigno</b>
135	50	85	123	39	84	12	11	1	1.617	786	831	Strigno
76	31	45	73	28	45	3	3	—	1.034	502	532	Scurrelle *
61	26	35	47	12	35	14	14	—	571	291	280	Spera *
64	35	29	33	4	29	31	31	—	547	235	312	Samone *
66	13	53	63	11	52	3	2	1	377	164	213	Ivano Fracena *
104	47	57	80	25	55	24	22	2	80	421	459	Villa Agnedo *

**Popolazione presente, temporaneamente assente e residente nei Comuni,  
VENEZIA TRIDENTINA**

COMUNI E FRAZIONI DI CENSIMENTO	ALTIME- TRIA m. s/m'	SUPERFICIE TERRI- TORIALE ha.	DENSITÀ PER km.2	POPOLAZIONE PRESENTE (di fatto)								
				IN COMPLESSO			CON DIMORA					
				M	F	M	abituale			temporanea		
							M	F	M	M	F	
1	2	3	4	5	6	7	8	9	10	11	12	13
<b>Táio</b> . . . . .	<b>515</b>	<b>1.133</b>	<b>190</b>	<b>2.153</b>	<b>1.036</b>	<b>1.117</b>	<b>2.077</b>	<b>996</b>	<b>1.081</b>	<b>76</b>	<b>40</b>	<b>36</b>
Táio . . . . .	—	—	—	890	439	451	869	431	438	21	8	13
Dermulo * . . . . .	—	—	—	262	119	143	247	109	138	15	10	5
Segno * . . . . .	—	—	—	439	202	237	428	196	232	11	6	5
Mollaro * . . . . .	—	—	—	185	86	99	163	74	89	22	12	10
Dárdine * . . . . .	—	—	—	190	98	92	188	97	91	2	1	1
Tuenetto * . . . . .	—	—	—	76	37	39	75	36	39	1	1	—
Torra * . . . . .	—	—	—	111	55	56	107	53	54	4	2	2
<b>Tassullo</b> . . . . .	<b>603</b>	<b>1.785</b>	<b>124</b>	<b>2.216</b>	<b>1.082</b>	<b>1.134</b>	<b>2.158</b>	<b>1.048</b>	<b>1.110</b>	<b>58</b>	<b>34</b>	<b>24</b>
Tassullo . . . . .	—	—	—	1.550	756	794	1.513	735	778	37	21	16
Rallo . . . . .	—	—	—	548	266	282	541	262	280	7	5	2
Campo Tassullo . . . . .	—	—	—	308	161	147	304	159	145	4	2	2
San Zenone . . . . .	—	—	—	116	59	57	107	56	51	9	3	6
Pavillo . . . . .	—	—	—	307	146	161	306	145	161	1	1	—
Nanno * . . . . .	—	—	—	666	326	340	645	313	332	21	13	8
Pórtolo . . . . .	—	—	—	134	58	76	131	55	76	3	3	—
<b>Tenna</b> . . . . .	<b>569</b>	<b>314</b>	<b>221</b>	<b>693</b>	<b>321</b>	<b>372</b>	<b>685</b>	<b>317</b>	<b>368</b>	<b>8</b>	<b>4</b>	<b>4</b>
<b>Tenno</b> . . . . .	<b>428</b>	<b>2.830</b>	<b>59</b>	<b>1.677</b>	<b>817</b>	<b>860</b>	<b>1.670</b>	<b>812</b>	<b>858</b>	<b>7</b>	<b>5</b>	<b>2</b>
Tenno . . . . .	—	—	—	392	205	187	389	202	187	3	3	—
Pranzo * . . . . .	—	—	—	388	179	209	388	179	209	—	—	—
Cologna e Gavazzo * . . . . .	—	—	—	401	183	218	401	183	218	—	—	—
Ville del Monte * . . . . .	—	—	—	423	215	208	420	213	207	3	2	1
Gavazzo Nuova * . . . . .	—	—	—	73	35	38	72	35	37	1	—	1
<b>Terlago</b> . . . . .	<b>456</b>	<b>4.257</b>	<b>42</b>	<b>1.776</b>	<b>841</b>	<b>935</b>	<b>1.748</b>	<b>831</b>	<b>917</b>	<b>28</b>	<b>10</b>	<b>18</b>
Terlago . . . . .	—	—	—	836	396	440	819	387	432	17	9	8
Vigolo Baselga * . . . . .	—	—	—	401	199	202	396	199	197	5	—	5
Cóvelo * . . . . .	—	—	—	305	141	164	303	141	162	2	—	2
Baselga * . . . . .	—	—	—	234	105	129	230	104	126	4	1	3
<b>Termeno</b> . . . . .	<b>276</b>	<b>1.824</b>	<b>142</b>	<b>2.583</b>	<b>1.308</b>	<b>1.275</b>	<b>2.566</b>	<b>1.301</b>	<b>1.265</b>	<b>17</b>	<b>7</b>	<b>10</b>
Termeno . . . . .	—	—	—	2.300	1.179	1.121	2.283	1.172	1.111	17	7	10
Seila . . . . .	—	—	—	283	129	154	283	129	154	—	—	—
<b>Terragnolo</b> . . . . .	<b>782</b>	<b>3.950</b>	<b>52</b>	<b>2.066</b>	<b>984</b>	<b>1.082</b>	<b>2.057</b>	<b>980</b>	<b>1.077</b>	<b>9</b>	<b>4</b>	<b>5</b>
<b>Tésero</b> . . . . .	<b>990</b>	<b>5.040</b>	<b>40</b>	<b>2.040</b>	<b>933</b>	<b>1.107</b>	<b>1.999</b>	<b>914</b>	<b>1.085</b>	<b>41</b>	<b>19</b>	<b>22</b>
Tésero . . . . .	—	—	—	1.787	807	980	1.747	788	959	40	19	21
Lago . . . . .	—	—	—	253	126	127	252	126	126	1	—	1
<b>Tiarno</b> . . . . .	<b>728</b>	<b>4.799</b>	<b>27</b>	<b>1.290</b>	<b>627</b>	<b>663</b>	<b>1.271</b>	<b>617</b>	<b>654</b>	<b>19</b>	<b>10</b>	<b>9</b>
Tiarno di Sotto * . . . . .	—	—	—	677	335	342	662	325	337	15	10	5
Tiarno di Sopra * . . . . .	—	—	—	613	292	321	609	292	317	4	—	4
<b>Tione di Trento</b> . . . . .	<b>565</b>	<b>5.604</b>	<b>56</b>	<b>3.124</b>	<b>1.469</b>	<b>1.655</b>	<b>3.060</b>	<b>1.430</b>	<b>1.630</b>	<b>64</b>	<b>39</b>	<b>25</b>
Tione di Trento . . . . .	—	—	—	717	337	380	709	331	378	8	6	2
Brévine . . . . .	—	—	—	703	343	360	673	322	351	30	21	9
Cántes . . . . .	—	—	—	116	54	62	113	54	59	3	—	3
Pleù . . . . .	—	—	—	343	160	183	342	159	183	1	1	—
Sivrè . . . . .	—	—	—	186	79	107	174	74	100	12	5	7
Bolbeno * . . . . .	—	—	—	347	160	187	344	159	185	3	1	2
Zuclo * . . . . .	—	—	—	460	217	243	457	214	243	3	3	—
Giugidá . . . . .	—	—	—	306	141	165	305	140	165	1	1	—
Saone * . . . . .	—	—	—	252	119	133	248	117	131	4	2	2
<b>Ton</b> . . . . .	<b>452</b>	<b>2.636</b>	<b>55</b>	<b>1.458</b>	<b>783</b>	<b>675</b>	<b>1.382</b>	<b>721</b>	<b>661</b>	<b>76</b>	<b>62</b>	<b>14</b>
Vigo * . . . . .	—	—	—	703	379	324	644	328	316	59	51	8
Masi di Vigo * . . . . .	—	—	—	360	197	163	354	192	162	6	5	1
Toss * . . . . .	—	—	—	395	207	188	384	201	183	11	6	5
<b>Trambileno</b> . . . . .	<b>527</b>	<b>5.021</b>	<b>25</b>	<b>1.277</b>	<b>595</b>	<b>682</b>	<b>1.266</b>	<b>594</b>	<b>672</b>	<b>11</b>	<b>1</b>	<b>10</b>

nelle Frazioni di censimento, nelle Province e nei Compartimenti

Provincia di Trento

POPOLAZIONE TEMPORANEAMENTE ASSENTE									POPOLAZIONE RESIDENTE			COMUNI E FRAZIONI DI CENSIMENTO
IN COMPLESSO			CHE SI TROVAVA						(legale)			
			in altri Comuni del Regno			nelle Colonie e all' Estero			M F	M	F	
M	F		M	F		M	F					
14	15	16	17	18	19	20	21	22	23	24	25	26
164	45	119	162	45	117	2	—	2	2.241	1.041	1.200	<b>Táio</b>
60	16	44	59	16	43	1	—	1	929	447	482	Táio
27	4	23	27	4	23	—	—	—	274	113	161	Dermulo *
38	9	29	37	9	28	1	—	1	466	205	261	Segno *
8	4	4	8	4	4	—	—	—	171	78	93	Mollaro *
14	4	10	14	4	10	—	—	—	202	101	101	Dárdine *
10	3	7	10	3	7	—	—	—	85	39	46	Tuenetto *
7	5	2	7	5	2	—	—	—	114	58	56	Torra *
125	72	53	111	58	53	14	14	—	2.283	1.120	1.163	<b>Tassullo</b>
87	55	32	77	45	32	10	10	—	1.600	790	810	Tassullo
21	16	5	15	10	5	6	6	—	162	277	285	Rallo
17	10	7	16	9	7	1	1	—	121	169	152	Campo Tassullo
15	4	11	14	3	11	1	1	—	122	60	62	San Zenone
16	13	3	14	11	3	2	2	—	122	158	164	Pavillo
38	17	21	34	13	21	4	4	—	683	330	353	Nanno *
8	3	5	8	3	5	—	—	—	139	58	81	Pórtolo
56	23	33	53	21	32	3	2	1	741	340	401	<b>Tenna</b>
150	65	85	112	36	76	38	29	9	1.820	877	943	<b>Tenno</b>
42	17	25	35	10	25	7	7	—	431	219	212	Tenno
44	18	26	32	7	25	12	11	1	432	197	235	Pranzo *
34	15	19	23	10	13	11	5	6	435	198	237	Cologna e Gavazzo *
19	9	10	12	4	8	7	5	2	439	222	217	Ville del Monte *
11	6	5	10	5	5	1	1	—	83	41	42	Gavazzo Nuova *
224	105	119	162	44	118	62	61	1	1.972	936	1.036	<b>Terlago</b>
121	58	63	89	26	63	32	32	—	940	445	495	Terlago
43	15	28	41	13	28	2	2	—	439	214	225	Vigolo Baselga *
45	28	17	19	3	16	26	25	1	348	169	179	Còvelo *
15	4	11	13	2	11	2	2	—	245	108	137	Baselga *
174	69	105	157	61	96	17	8	9	2.740	1.370	1.370	<b>Termeno</b>
172	69	103	155	61	94	17	8	9	2.455	1.241	1.214	Termeno
2	—	2	2	—	2	—	—	—	285	129	156	Sella
236	174	62	130	71	59	106	103	3	2.293	1.154	1.139	<b>Terragnolo</b>
347	192	155	347	192	155	—	—	—	2.346	1.106	1.240	<b>Tésero</b>
317	173	144	317	173	144	—	—	—	2.064	961	1.103	Tésero
30	19	11	30	19	11	—	—	—	282	145	137	Lago
77	23	54	71	17	54	6	6	—	1.348	640	708	<b>Tiarno</b>
42	10	32	41	9	32	1	1	—	704	335	369	Tiarno di Sotto *
35	13	22	30	8	22	5	5	—	644	305	339	Tiarno di Sopra *
295	144	151	284	135	149	11	9	2	3.355	1.574	1.781	<b>Tione di Trento</b>
59	28	31	56	25	31	3	3	—	763	359	409	Tione di Trento
49	30	19	47	28	19	2	2	—	722	352	370	Brévine
17	8	9	17	8	9	—	—	—	130	62	68	Cántes
22	12	10	22	12	10	—	—	—	364	171	193	Pleù
10	1	9	8	1	7	2	—	2	184	75	109	Sivrè
58	29	29	57	28	29	1	1	—	402	188	214	Bolbeno *
25	10	15	22	7	15	3	3	—	482	224	258	Zuclo *
15	6	9	14	5	9	1	1	—	320	146	174	Giugidá
55	26	29	55	26	29	—	—	—	303	143	160	Saone *
66	21	45	65	20	45	1	1	—	1.448	742	706	<b>Ton</b>
28	7	21	28	7	21	—	—	—	672	335	337	Vigo *
20	7	13	20	7	13	—	—	—	374	199	175	Masi di Vigo *
18	7	11	17	6	11	1	1	—	402	208	194	Toss *
126	76	50	96	46	50	30	30	—	1.392	670	722	<b>Trambileno</b>

## Popolazione presente, temporaneamente assente e residente nei Comuni, VENEZIA TRIDENTINA

COMUNI E FRAZIONI DI CENSIMENTO	ALTIME- TRIA m. s/m	SUPERFICIE TERRI- TORIALE ha.	DENSITÀ PER km.²	POPOLAZIONE PRESENTE (di fatto)								
				IN COMPLESSO			CON DIMORA					
							abituale			temporanea		
				M	F	T	M	F	T	M	F	T
1	2	3	4	5	6	7	8	9	10	11	12	13
<b>Trento</b> . . . . .	<b>194</b>	<b>15.241</b>	<b>372</b>	<b>56.760</b>	<b>28.058</b>	<b>28.702</b>	<b>52.760</b>	<b>26.067</b>	<b>26.693</b>	<b>4.000</b>	<b>1.991</b>	<b>2.009</b>
Trento . . . . .	—	—	—	38.176	18.775	19.401	34.760	17.138	17.622	3.416	1.637	1.779
Sardagna * . . . . .	—	—	—	759	378	381	758	378	380	1	—	1
Ravina * . . . . .	—	—	—	1.020	516	504	999	502	497	21	14	7
Romagnano * . . . . .	—	—	—	578	302	276	552	280	272	26	22	4
Cádine * . . . . .	—	—	—	493	239	254	487	239	248	6	—	6
Sopramonte * . . . . .	—	—	—	1.377	641	736	1.373	639	734	4	2	2
Meano * . . . . .	—	—	—	2.063	1.038	1.025	2.045	1.026	1.019	18	12	6
Gárdolo * . . . . .	—	—	—	3.229	1.626	1.603	3.171	1.588	1.583	58	38	20
Cognola * . . . . .	—	—	—	2.598	1.347	1.251	2.447	1.226	1.221	151	121	30
Povo * . . . . .	—	—	—	2.486	1.284	1.202	2.375	1.188	1.187	111	96	15
Vilazzano * . . . . .	—	—	—	1.515	744	771	1.482	727	755	33	17	16
Mattarello * . . . . .	—	—	—	2.466	1.168	1.298	2.311	1.136	1.175	155	32	123
<b>Tres</b> . . . . .	<b>802</b>	<b>2.973</b>	<b>42</b>	<b>1.249</b>	<b>575</b>	<b>674</b>	<b>1.210</b>	<b>556</b>	<b>654</b>	<b>39</b>	<b>19</b>	<b>20</b>
Tres . . . . .	—	—	—	507	224	283	490	218	272	17	6	11
Vervò * . . . . .	—	—	—	466	221	245	445	209	236	21	12	9
Priò * . . . . .	—	—	—	195	91	104	194	90	104	1	1	—
Vion * . . . . .	—	—	—	81	39	42	81	39	42	—	—	—
<b>Tródena</b> . . . . .	<b>1.123</b>	<b>2.070</b>	<b>42</b>	<b>874</b>	<b>420</b>	<b>454</b>	<b>859</b>	<b>414</b>	<b>445</b>	<b>15</b>	<b>6</b>	<b>9</b>
Tródena . . . . .	—	—	—	551	269	282	545	267	278	6	2	4
Molini . . . . .	—	—	—	71	41	30	70	40	30	1	1	—
Fontanefredde . . . . .	—	—	—	71	37	34	66	35	31	5	2	3
San Lugano * . . . . .	—	—	—	181	73	108	178	72	106	3	1	2
<b>Tuenno</b> . . . . .	<b>630</b>	<b>7.064</b>	<b>27</b>	<b>1.915</b>	<b>926</b>	<b>989</b>	<b>1.888</b>	<b>912</b>	<b>976</b>	<b>27</b>	<b>14</b>	<b>13</b>
Sera . . . . .	—	—	—	998	472	526	934	462	522	14	10	4
Mattina . . . . .	—	—	—	917	454	463	904	450	454	13	4	9
<b>Turano (1)</b> . . . . .	<b>680</b>	<b>5.030</b>	<b>27</b>	<b>1.342</b>	<b>647</b>	<b>695</b>	<b>1.329</b>	<b>645</b>	<b>684</b>	<b>13</b>	<b>2</b>	<b>11</b>
Turano . . . . .	—	—	—	136	70	66	135	70	65	1	—	1
Moerna * . . . . .	—	—	—	188	83	105	186	82	104	2	1	1
Persone * . . . . .	—	—	—	97	42	55	96	42	54	1	—	1
Armo * . . . . .	—	—	—	268	131	137	267	131	136	1	—	1
Magasa * . . . . .	—	—	—	433	208	225	426	207	219	7	1	5
Cádria . . . . .	—	—	—	84	40	44	82	39	43	2	1	1
Bollone * . . . . .	—	—	—	220	113	107	219	113	106	1	—	1
<b>Valdagno di Trento</b> . . . . .	<b>1.225</b>	<b>6.319</b>	<b>19</b>	<b>1.184</b>	<b>603</b>	<b>581</b>	<b>1.147</b>	<b>577</b>	<b>570</b>	<b>37</b>	<b>26</b>	<b>11</b>
Valdagno di Trento . . . . .	—	—	—	681	344	337	665	331	334	16	13	3
Olmi . . . . .	—	—	—	237	121	116	232	117	115	5	4	1
Radagno . . . . .	—	—	—	266	138	128	250	129	121	16	9	7
<b>Valfloriana</b> . . . . .	<b>852</b>	<b>3.951</b>	<b>26</b>	<b>1.022</b>	<b>494</b>	<b>528</b>	<b>1.008</b>	<b>486</b>	<b>522</b>	<b>14</b>	<b>8</b>	<b>6</b>
<b>Vallarsa</b> . . . . .	<b>331</b>	<b>7.838</b>	<b>35</b>	<b>2.780</b>	<b>1.392</b>	<b>1.388</b>	<b>2.738</b>	<b>1.368</b>	<b>1.370</b>	<b>42</b>	<b>24</b>	<b>18</b>
Ráossi . . . . .	—	—	—	497	240	257	490	236	254	7	4	3
Sant'Anna . . . . .	—	—	—	619	304	315	614	302	312	5	2	3
Valmórbia . . . . .	—	—	—	266	139	127	266	139	127	—	—	—
Aibaredo . . . . .	—	—	—	404	208	196	393	207	186	11	1	10
Riva di Vallarsa . . . . .	—	—	—	494	253	241	485	245	240	9	8	1
Chiesa . . . . .	—	—	—	312	154	158	302	145	157	10	9	1
Camposilvano . . . . .	—	—	—	188	94	94	188	94	94	—	—	—
<b>Vermiglio</b> . . . . .	<b>1.261</b>	<b>10.389</b>	<b>18</b>	<b>1.825</b>	<b>880</b>	<b>945</b>	<b>1.814</b>	<b>875</b>	<b>939</b>	<b>11</b>	<b>5</b>	<b>6</b>
Fraviano . . . . .	—	—	—	425	200	225	424	199	225	1	1	—
Cortina . . . . .	—	—	—	398	180	218	398	180	218	—	—	—
Pizzano . . . . .	—	—	—	1.002	500	502	992	496	496	10	4	6
<b>Vezzano</b> . . . . .	<b>385</b>	<b>3.546</b>	<b>65</b>	<b>2.289</b>	<b>1.153</b>	<b>1.136</b>	<b>2.264</b>	<b>1.135</b>	<b>1.129</b>	<b>25</b>	<b>18</b>	<b>7</b>
Vezzano . . . . .	—	—	—	710	346	364	693	338	361	11	8	3
Ciogo * . . . . .	—	—	—	181	95	86	181	95	86	—	—	—
Lon * . . . . .	—	—	—	94	49	45	94	49	45	—	—	—
Fravéggio * . . . . .	—	—	—	247	126	121	247	126	121	—	—	—
Santa Massenza * . . . . .	—	—	—	191	88	103	190	88	102	1	—	1
Margone * . . . . .	—	—	—	81	43	38	75	39	36	6	4	2
Ranzo * . . . . .	—	—	—	382	190	192	380	188	192	2	2	—
Padergnone * . . . . .	—	—	—	403	216	187	398	212	186	5	4	1

(1) In seguito al R. D. 16 novembre 1931-X n. 1528 pubblicato nella G. U. n. 297 del 26 dicembre 1931-X assunta la denominazione di Valvestino.

nelle Frazioni di censimento, nelle Province e nei Compartimenti

Provincia di Trento

POPOLAZIONE TEMPORANEAMENTE ASSENTE									POPOLAZIONE RESIDENTE			COMUNI E FRAZIONI DI CENSIMENTO
IN COMPLESSO			CHE SI TROVAVA						(legale)			
			in altri Comuni del Regno			nelle Colonie e all' Estero						
M	F		M	F		M	F		M	F		
14	15	16	17	18	19	20	21	22	23	24	25	26
1.610	990	620	1.440	845	595	170	145	25	54.370	27.057	27.313	<b>Trento</b>
1.022	648	374	964	602	362	58	46	12	35.782	17.786	17.996	Trento
15	9	6	15	9	6	—	—	—	773	387	386	Sardagna *
6	2	4	5	1	4	1	1	—	1.005	504	501	Ravina *
36	14	22	32	11	21	4	3	1	588	294	294	Romagnano *
27	15	12	27	15	12	—	—	—	514	254	260	Cadine *
91	66	25	56	33	23	35	33	2	1.464	705	759	Sopramonte *
98	43	55	98	43	55	—	—	—	2.143	1.069	1.074	Meano *
65	30	35	57	23	34	8	7	1	3.236	1.618	1.618	Gardolo *
64	40	24	43	22	21	21	18	3	2.511	1.266	1.245	Cognola *
29	19	10	13	6	7	16	13	3	2.404	1.207	1.197	Povo *
74	51	23	53	32	21	21	19	2	1.556	778	778	Villazzano *
83	53	30	77	48	29	6	5	1	2.394	1.189	1.205	Mattarello *
166	67	99	146	48	98	20	19	1	1.376	623	753	<b>Tres</b>
101	40	61	89	28	61	12	12	—	591	258	333	Tres
42	20	22	35	14	21	7	6	1	487	229	258	Vervò *
19	4	15	19	4	15	—	—	—	213	94	119	Priò *
4	3	1	3	2	1	1	1	—	85	42	43	Vion *
116	50	66	114	49	65	2	1	1	975	464	511	<b>Tródena</b>
71	25	46	70	25	45	1	—	1	616	292	324	Tródena
6	5	1	6	5	1	—	—	—	76	45	51	Molini
6	3	3	6	3	3	—	—	—	72	38	34	Fontanefredde
33	17	16	32	16	16	1	1	—	211	89	122	San Lugano *
102	47	55	94	41	53	8	6	2	1.990	959	1.031	<b>Tuerno</b>
56	28	28	49	23	26	7	5	2	1.040	490	550	Sera
46	19	27	45	18	27	1	1	—	950	469	481	Mattina
214	146	68	139	80	59	75	66	9	1.543	791	752	<b>Turano (1)</b>
7	6	1	4	3	1	3	3	—	142	76	66	Turano
51	40	11	7	3	4	44	37	7	237	122	115	Moerna *
17	12	5	6	2	4	11	10	1	113	54	59	Persone *
41	26	15	30	16	14	11	10	1	308	157	151	Armo *
51	27	24	45	21	24	6	6	—	477	234	243	Magasa *
2	r	r	r	—	r	r	r	—	84	40	44	Cadria
47	35	12	47	35	12	—	—	—	266	148	118	Bollone *
14	7	7	14	7	7	—	—	—	1.161	584	577	<b>Valdagno di Trento</b>
10	7	3	10	7	3	—	—	—	675	338	337	Valdagno di Trento
4	—	4	4	—	4	—	—	—	232	117	115	Olmi
—	—	—	—	—	—	—	—	—	254	129	125	Radagno
147	74	73	115	42	73	32	32	—	1.155	560	595	<b>Valfloriana</b>
170	80	90	146	57	89	24	23	1	2.908	1.448	1.460	<b>Vallarsa</b>
22	10	12	21	9	12	1	1	—	512	246	266	Ráossi
42	28	14	26	12	14	16	16	—	656	330	326	Sant'Anna
19	2	17	17	—	17	2	2	—	285	141	144	Valmórbia
22	8	14	20	7	13	2	1	1	415	215	200	Albaredo
29	20	9	28	19	9	1	1	—	514	265	249	Riva di Vallarsa
22	6	16	21	5	16	1	1	—	324	151	173	Chiesa
14	6	8	13	5	8	1	1	—	202	100	102	Camposilvano
166	91	75	158	83	75	8	8	—	1.980	966	1.014	<b>Vermiglio</b>
19	10	9	16	7	9	3	3	—	443	209	234	Fraviano
60	39	21	60	39	21	—	—	—	458	219	259	Cortina
87	42	45	82	37	45	5	5	—	1.079	538	541	Pizzano
187	88	99	153	54	99	34	34	—	2.451	1.223	1.228	<b>Vezzano</b>
53	27	26	41	15	26	12	12	—	752	365	387	Vezzano
8	4	4	7	3	4	1	1	—	189	99	90	Ciago *
6	4	2	4	2	2	2	2	—	100	53	47	Lon *
23	9	14	18	4	14	5	5	—	270	135	135	Fravéggio *
15	4	11	14	3	11	1	1	—	205	92	113	Santa Massenza *
7	—	7	—	—	7	—	—	—	82	39	43	Margone *
52	33	19	39	20	19	13	13	—	432	221	211	Ranzo *
23	7	16	23	7	16	—	—	—	421	219	202	Padergnone *



nelle Frazioni di censimento, nelle Provincie e nei Compartimenti

Provincia di Trento

POPOLAZIONE TEMPORANEAMENTE ASSENTE									POPOLAZIONE RESIDENTE			COMUNI E FRAZIONI DI CENSIMENTO
IN COMPLESSO			CHE SI TROVAVA						(legale)			
M	F	M	in altri Comuni del Regno			nelle Colonie e all'Estero			M	F	M	
			M	F	M	F	M	F				
14	15	16	17	18	19	20	21	22	23	24	25	26
297	216	81	281	181	80	36	35	1	2.602	1.250	1.352	<b>Vigo di Fassa</b>
59	43	16	49	33	16	10	10	—	708	319	339	Pozza *
51	33	18	45	27	18	6	6	—	713	366	347	Vigo di Fassa
65	47	18	60	43	17	5	4	1	374	192	182	Soraga *
51	34	17	45	28	17	6	6	—	384	177	207	Pera *
71	59	12	62	50	12	9	9	—	423	196	227	Mazzin *
14	13	1	13	12	1	1	1	—	137	64	73	Campestrin
37	30	7	30	23	7	7	7	—	131	69	82	Fontanazzo
231	138	93	168	78	90	63	60	3	2.779	1.332	1.447	<b>Vigolo Vattaro</b>
103	48	55	79	26	53	24	22	2	1.453	684	769	Vigolo
62	37	25	42	17	25	20	20	—	710	340	370	Bosentino *
66	53	13	47	35	12	19	13	1	616	308	308	Vattaro *
150	53	97	141	47	94	9	6	3	951	427	524	<b>Vigo Rendena</b>
61	24	37	53	22	36	3	2	1	359	165	194	Vigo Rendena
48	16	32	43	12	31	5	4	1	356	156	200	Pelugo *
41	13	28	40	13	27	1	—	1	236	106	130	Darè *
59	39	20	57	38	19	2	1	1	3.257	1.634	1.623	<b>Villa Lagarina</b>
14	8	6	12	7	5	2	1	1	639	285	354	Villa Lagarina
17	12	5	17	12	5	—	—	—	547	281	266	Nogaredo *
1	1	—	1	1	—	—	—	—	232	129	103	Brancolino *
8	6	2	8	6	2	—	—	—	298	149	149	Noarna *
1	—	1	1	—	1	—	—	—	171	80	91	Sasso *
10	8	2	10	8	2	—	—	—	677	371	306	Pederzano *
8	4	4	8	4	4	—	—	—	693	339	354	Castellano *
178	80	98	169	75	94	9	5	4	1.001	469	532	<b>Villa Rendena</b>
98	43	55	93	41	52	5	2	3	429	203	226	Villa Rendena
63	32	31	59	29	30	4	3	1	404	198	206	Iavre *
17	5	12	17	5	12	—	—	—	168	68	100	Verdesina *
46	29	17	41	25	16	5	4	1	1.761	870	891	<b>Volano</b>
15	9	6	11	6	5	4	3	1	702	341	361	Santa Maria
15	7	8	14	6	8	1	1	—	559	271	288	Tre Novembre
16	13	3	16	13	3	—	—	—	500	258	242	San Rocco
129	61	68	116	50	66	13	11	2	2.023	1.021	1.002	<b>Zambana</b>
30	9	21	23	4	19	7	5	2	515	264	251	Zambana
19	6	13	18	5	13	1	1	—	586	292	294	Nave San Rocco *
80	46	34	75	41	34	5	5	—	922	465	457	Fai *
255	152	103	242	140	102	13	12	1	1.776	843	933	<b>Ziano</b>
141	82	59	130	72	53	11	10	1	1.144	543	601	Ziano
32	18	14	30	16	14	2	2	—	239	109	130	Zanon
29	12	17	27	10	17	2	2	—	160	63	97	Roda
6	5	1	5	4	1	1	1	—	46	26	20	Bosin
14	11	3	14	11	3	—	—	—	121	61	60	Zanolin
114	70	44	112	68	44	2	2	—	632	300	332	Panchià *
<b>28.682</b>	<b>15.244</b>	<b>13.438</b>	<b>24.340</b>	<b>11.367</b>	<b>12.973</b>	<b>4.342</b>	<b>3.877</b>	<b>465</b>	<b>406.432</b>	<b>197.272</b>	<b>209.160</b>	<b>TOTALE PROVINCIA</b>
												(Comuni 128 - Frazioni 549)

**Popolazione presente, temporaneamente assente e residente nei Comuni,**

**VENETO**

COMUNI E FRAZIONI DI CENSIMENTO	ALTIME- TRIA m. s/m	SUPERFICIE TERRI- TORIALE ha.	DENSITA' PER km. <sup>2</sup>	POPOLAZIONE PRESENTE (di fatto)								
				IN COMPLESSO			CON DIMORA					
							abituale			temporanea		
				M	F	TOT.	M	F	TOT.	M	F	TOT.
5	6	7	8	9	10	11	12	13				
<b>Agordo</b> . . . . .	<b>611</b>	<b>2.522</b>	<b>123</b>	<b>3.106</b>	<b>1.399</b>	<b>1.707</b>	<b>2.967</b>	<b>1.344</b>	<b>1.623</b>	<b>139</b>	<b>55</b>	<b>84</b>
Agordo . . . . .	—	—	—	1.838	818	1.020	1.718	773	945	120	45	75
Rif . . . . .	—	—	—	269	121	148	269	121	148	—	—	—
Toccol . . . . .	—	—	—	808	382	426	790	372	418	18	10	8
Giove . . . . .	—	—	—	191	78	113	190	78	112	1	—	1
<b>Alano di Piave</b> . . . . .	<b>308</b>	<b>3.709</b>	<b>84</b>	<b>3.131</b>	<b>1.467</b>	<b>1.664</b>	<b>3.073</b>	<b>1.438</b>	<b>1.635</b>	<b>58</b>	<b>29</b>	<b>29</b>
Alano di Piave . . . . .	—	—	—	1.655	757	898	1.650	756	894	5	1	4
Colmirano . . . . .	—	—	—	372	174	198	368	171	197	4	3	1
Campo . . . . .	—	—	—	469	220	249	467	220	247	2	—	2
Fener . . . . .	—	—	—	635	316	319	588	291	297	47	25	22
<b>Alleghe</b> . . . . .	<b>979</b>	<b>2.975</b>	<b>53</b>	<b>1.574</b>	<b>709</b>	<b>865</b>	<b>1.546</b>	<b>700</b>	<b>846</b>	<b>28</b>	<b>9</b>	<b>19</b>
Alleghe . . . . .	—	—	—	758	352	406	746	350	396	12	2	10
Coldemies . . . . .	—	—	—	348	155	193	344	154	190	4	1	3
Caprile . . . . .	—	—	—	468	202	266	456	196	260	12	6	6
<b>Arsiè</b> . . . . .	<b>314</b>	<b>6.480</b>	<b>92</b>	<b>5.934</b>	<b>2.608</b>	<b>3.326</b>	<b>5.889</b>	<b>2.591</b>	<b>3.298</b>	<b>45</b>	<b>17</b>	<b>28</b>
Arsiè . . . . .	—	—	—	1.528	729	799	1.497	717	780	31	12	19
Rocca . . . . .	—	—	—	1.760	813	947	1.759	813	946	1	—	1
Mellame . . . . .	—	—	—	789	324	465	785	322	463	4	2	2
Rivai . . . . .	—	—	—	643	266	377	638	263	375	5	3	2
Fastro . . . . .	—	—	—	636	262	374	632	262	370	4	—	4
San Vito . . . . .	—	—	—	578	214	364	578	214	364	—	—	—
<b>Auronzo</b> . . . . .	<b>860</b>	<b>22.049</b>	<b>18</b>	<b>3.996</b>	<b>1.930</b>	<b>2.066</b>	<b>3.656</b>	<b>1.652</b>	<b>2.004</b>	<b>340</b>	<b>278</b>	<b>62</b>
Villagrande . . . . .	—	—	—	2.618	1.205	1.413	2.555	1.166	1.389	63	39	24
Villapiccola . . . . .	—	—	—	1.378	725	653	1.101	486	615	277	239	38
<b>Belluno</b> . . . . .	<b>383</b>	<b>14.663</b>	<b>173</b>	<b>25.425</b>	<b>12.693</b>	<b>12.732</b>	<b>24.280</b>	<b>12.088</b>	<b>12.192</b>	<b>1.145</b>	<b>605</b>	<b>540</b>
Belluno . . . . .	—	—	—	11.181	5.988	5.193	10.112	5.415	4.697	1.069	573	496
Cavarzano . . . . .	—	—	—	676	316	360	675	316	359	1	—	1
Sargnano . . . . .	—	—	—	747	361	386	746	360	386	1	1	—
Fiammoi . . . . .	—	—	—	356	184	172	356	184	172	—	—	—
Safforze . . . . .	—	—	—	157	76	81	156	76	80	1	—	1
Cusighe . . . . .	—	—	—	530	247	283	529	246	283	1	1	—
Nogarè . . . . .	—	—	—	391	187	204	388	185	203	3	2	1
Sagrogna . . . . .	—	—	—	300	145	155	299	145	154	1	—	1
Lévego . . . . .	—	—	—	330	136	194	327	134	193	3	2	1
Pedecastello . . . . .	—	—	—	269	135	134	267	133	134	2	2	—
Módoło . . . . .	—	—	—	259	125	134	259	125	134	—	—	—
Sossai . . . . .	—	—	—	386	183	203	383	183	200	3	—	3
Anconetta . . . . .	—	—	—	418	199	219	415	197	218	3	2	1
Castion . . . . .	—	—	—	484	218	266	473	216	257	11	2	9
Caléipo . . . . .	—	—	—	501	220	281	496	220	276	5	—	5
Visome . . . . .	—	—	—	669	304	365	666	302	364	3	2	1
Castoi . . . . .	—	—	—	370	190	180	369	190	179	1	—	1
Madeago . . . . .	—	—	—	332	169	163	331	168	163	1	1	—
Faverga . . . . .	—	—	—	416	183	233	412	180	232	4	3	1
Cet . . . . .	—	—	—	285	123	162	285	123	162	—	—	—
Cirvoi . . . . .	—	—	—	453	214	239	453	214	239	—	—	—
Tassei . . . . .	—	—	—	378	197	181	378	197	181	—	—	—
Cavessago . . . . .	—	—	—	165	76	89	163	75	88	2	1	1
Salce . . . . .	—	—	—	635	299	336	626	293	333	9	6	3
San Fermo . . . . .	—	—	—	241	121	120	236	120	116	5	1	4
Canzan . . . . .	—	—	—	103	49	54	101	48	53	2	1	1
Bes . . . . .	—	—	—	350	168	182	350	168	182	—	—	—
Sóis . . . . .	—	—	—	443	210	233	443	210	233	—	—	—
Giamosa . . . . .	—	—	—	346	161	185	346	161	185	—	—	—
Mier . . . . .	—	—	—	415	204	211	414	204	210	1	—	1
Orzes . . . . .	—	—	—	510	242	268	506	241	265	4	1	3
Antole . . . . .	—	—	—	239	106	133	238	105	133	1	1	—
Tisoi . . . . .	—	—	—	645	292	353	644	292	352	1	—	1
Bolzano . . . . .	—	—	—	539	248	291	532	245	287	7	3	4
Vezzano . . . . .	—	—	—	279	123	151	279	128	151	—	—	—
Sopracroda . . . . .	—	—	—	215	107	108	215	107	108	—	—	—
Gioz e Valli di Bolzano . . . . .	—	—	—	412	182	230	412	182	230	—	—	—
<b>Borca</b> . . . . .	<b>909</b>	<b>2.761</b>	<b>19</b>	<b>530</b>	<b>218</b>	<b>312</b>	<b>521</b>	<b>212</b>	<b>309</b>	<b>9</b>	<b>6</b>	<b>3</b>
Borca . . . . .	—	—	—	287	113	174	279	107	172	8	6	2
Cância . . . . .	—	—	—	183	85	98	183	85	98	—	—	—
Villanova . . . . .	—	—	—	60	20	40	59	20	39	1	—	1



nelle Frazioni di censimento, nelle Provincie e nei Compartimenti

Provincia di Belluno

POPOLAZIONE TEMPORANEAMENTE ASSENTE									POPOLAZIONE RESIDENTE			COMUNI E FRAZIONI DI CENSIMENTO
IN COMPLESSO			CHE SI TROVAVA						(legale)			
			in altri Comuni del Regno			nelle Colonie e all'Estero			M F	M	F	
M	F		M	F		M	F					
14	15	16	17	18	19	20	21	22	23	24	25	26
<b>387</b>	<b>185</b>	<b>202</b>	<b>364</b>	<b>164</b>	<b>200</b>	<b>23</b>	<b>21</b>	<b>2</b>	<b>3.354</b>	<b>1.529</b>	<b>1.825</b>	<b>Agordo</b>
205	105	100	192	93	99	13	12	1	1.923	878	1.045	Agordo
46	26	20	44	24	20	2	2	—	315	147	168	Rif
93	30	63	90	28	62	3	2	1	883	402	481	Toccol
43	24	19	38	19	19	5	5	—	233	102	131	Giove
<b>622</b>	<b>353</b>	<b>269</b>	<b>218</b>	<b>97</b>	<b>121</b>	<b>404</b>	<b>256</b>	<b>148</b>	<b>3.695</b>	<b>1.791</b>	<b>1.904</b>	<b>Alano di Piave</b>
303	182	121	107	57	50	196	125	71	1.953	938	1.015	Alano di Piave
103	60	43	28	9	19	75	51	24	471	231	240	Colmirano
111	56	55	23	7	16	88	49	39	578	276	302	Campo
105	55	50	60	24	36	45	31	14	693	346	347	Fener
<b>245</b>	<b>158</b>	<b>87</b>	<b>188</b>	<b>105</b>	<b>83</b>	<b>57</b>	<b>53</b>	<b>4</b>	<b>1.791</b>	<b>858</b>	<b>933</b>	<b>Alleghe</b>
126	73	53	98	47	51	28	26	2	872	423	449	Alleghe
61	49	12	40	30	10	21	19	2	405	203	202	Coldemias
58	36	22	50	28	22	8	8	—	514	232	282	Caprile
<b>938</b>	<b>606</b>	<b>332</b>	<b>386</b>	<b>118</b>	<b>268</b>	<b>552</b>	<b>488</b>	<b>64</b>	<b>6.827</b>	<b>3.197</b>	<b>3.630</b>	<b>Arsiè</b>
210	110	100	142	46	96	68	64	4	1.707	827	880	Arsiè
146	94	52	65	20	45	81	74	7	1.905	907	998	Rocca
150	113	37	25	10	15	125	103	22	935	435	500	Mellame
200	115	85	80	13	67	120	102	18	838	378	460	Rivai
93	63	30	42	16	26	51	47	4	725	325	400	Fastro
139	111	28	32	13	19	107	98	9	717	325	392	San Vito
<b>95</b>	<b>52</b>	<b>43</b>	<b>84</b>	<b>41</b>	<b>43</b>	<b>11</b>	<b>11</b>	<b>—</b>	<b>3.751</b>	<b>1.704</b>	<b>2.047</b>	<b>Auronzo</b>
73	37	36	65	29	36	8	8	—	2.628	1.203	1.425	Villagrande
22	15	7	19	12	7	3	3	—	1.123	501	622	Villapiccola
<b>2.459</b>	<b>1.516</b>	<b>943</b>	<b>1.853</b>	<b>987</b>	<b>866</b>	<b>606</b>	<b>529</b>	<b>77</b>	<b>26.739</b>	<b>13.604</b>	<b>13.135</b>	<b>Belluno</b>
532	359	173	490	324	166	42	35	7	10.644	5.774	4.870	Belluno
59	32	27	35	15	20	24	17	7	734	348	386	Cavarzano
73	41	32	60	28	32	13	13	—	819	401	418	Sargnano
26	14	12	26	14	12	—	—	—	382	198	184	Fiammoi
17	12	5	13	8	5	4	4	—	173	88	85	Safforze
45	33	12	34	23	11	11	10	1	574	279	295	Cusighe
15	6	9	11	2	9	4	4	—	403	191	212	Nogare
31	19	12	15	7	8	16	12	4	330	164	166	Sagrogna
37	26	11	11	5	6	26	21	5	364	160	204	Lévego
4	2	2	3	1	2	1	1	—	271	135	136	Pedecastello
6	4	2	3	1	2	3	3	—	265	129	136	Módoło
81	38	43	69	27	42	12	11	1	464	221	243	Sossai
19	11	8	16	8	8	3	3	—	434	208	226	Anconetta
73	47	26	38	15	23	35	32	3	546	263	283	Castion
85	50	35	49	14	35	36	36	—	581	270	311	Caléipo
89	54	35	57	26	31	32	28	4	755	356	399	Visome
56	35	21	35	14	21	21	21	—	425	225	200	Castoi
55	31	24	42	20	22	13	11	2	386	199	187	Madeago
96	47	49	73	24	49	23	23	—	508	227	281	Faverga
63	29	34	52	18	34	11	11	—	348	152	196	Cet
133	76	57	109	52	57	24	24	—	586	290	296	Cirvoi
39	19	20	39	19	20	—	—	—	417	216	201	Tassei
14	6	8	12	4	8	2	2	—	177	81	96	Cavessago
63	40	23	48	26	22	15	14	1	689	333	356	Salce
15	6	9	11	3	8	4	3	1	251	126	125	San Fermo
9	3	6	3	1	2	6	2	4	110	51	59	Canzan
52	31	21	28	16	12	24	15	9	402	199	203	Bes
79	56	23	42	23	19	37	33	4	522	266	256	Sóis
26	20	6	14	10	4	12	10	2	372	181	191	Giamosa
31	21	10	25	15	10	6	6	—	445	225	220	Mier
102	66	36	74	39	35	28	27	1	608	307	301	Orzes
22	14	8	18	10	8	4	4	—	260	119	141	Ántole
136	80	56	98	50	48	38	30	8	780	372	408	Tisoi
117	77	40	74	43	31	43	34	9	649	322	327	Bolzano
36	20	16	31	15	16	5	5	—	315	148	167	Vezzano
36	25	11	35	24	11	1	1	—	251	132	119	Sopracroda
87	66	21	60	43	17	27	23	4	499	248	251	Gioz e Valli di Bolzano
<b>30</b>	<b>17</b>	<b>13</b>	<b>28</b>	<b>16</b>	<b>12</b>	<b>2</b>	<b>1</b>	<b>1</b>	<b>551</b>	<b>229</b>	<b>322</b>	<b>Borca</b>
17	8	9	15	7	8	2	1	1	296	115	181	Borca
11	7	4	11	7	4	—	—	—	194	92	102	Cáncia
2	2	—	2	2	—	—	—	—	61	22	39	Villanova

**Popolazione presente, temporaneamente assente e residente nei Comuni,**

**VENETO**

COMUNI E FRAZIONI DI CENSIMENTO	ALTIME- TRIA m. s/m	SUPERFICIE TERRI- TORIALE ha.	DENSITÀ PER km.2	POPOLAZIONE PRESENTE (di fatto)								
				IN COMPLESSO			CON DIMORA					
				M	F	M	abituale			temporanea		
							M	F	M	F	M	F
1	2	3	4	5	6	7	8	9	10	11	12	13
<b>Calalzo</b> . . . . .	806	4.398	35	1.520	732	788	1.446	692	754	74	40	34
Calalzo	—	—	—	1.324	640	684	1.251	601	650	73	39	34
Calalzo Stazione	—	—	—	139	73	66	110	58	52	29	15	14
Rizzios	—	—	—	196	92	104	195	91	101	1	1	—
<b>Castello Lavazzo</b> . . . . .	509	1.892	107	2.026	861	1.165	2.005	851	1.154	21	10	11
Codissago	—	—	—	670	281	389	661	277	384	9	4	5
Olántreghe	—	—	—	112	128	184	310	128	182	2	—	2
Podenzoi	—	—	—	482	203	279	477	201	276	5	2	3
<b>Cencenighe</b> . . . . .	765	1.824	88	1.611	692	919	1.581	680	901	30	12	18
Cencenighe	—	—	—	640	283	357	614	271	343	26	12	14
Chenet	—	—	—	435	183	252	435	183	252	—	—	—
Faè	—	—	—	313	134	179	311	134	177	2	—	2
Martin	—	—	—	223	92	131	221	92	129	2	—	2
<b>Cesiomaggiore</b> . . . . .	479	8.204	61	4.966	2.354	2.612	4.897	2.325	2.572	69	29	40
Cesiomaggiore	—	—	—	858	392	466	842	387	455	16	5	11
Cesiominore	—	—	—	885	426	459	885	426	459	—	—	—
Can	—	—	—	248	114	134	248	114	134	—	—	—
Soranzon	—	—	—	784	382	402	766	375	391	18	7	11
Menin	—	—	—	989	473	516	978	468	510	11	5	6
Marsiai	—	—	—	325	151	174	319	149	170	6	2	4
Pez	—	—	—	1.125	530	595	1.107	520	587	18	10	8
<b>Chies d'Alpago</b> . . . . .	718	4.465	44	1.974	961	1.013	1.951	950	1.001	23	11	12
Lamosano	—	—	—	844	406	438	827	397	430	17	9	8
Alpòs	—	—	—	171	87	84	170	86	84	1	1	—
Montanes	—	—	—	216	104	112	213	103	110	3	1	2
Pédol	—	—	—	121	57	64	119	56	63	2	1	1
Fúnes	—	—	—	555	275	280	553	275	278	2	—	2
Irrighe	—	—	—	152	73	79	152	73	79	—	—	—
Molini	—	—	—	167	87	80	166	87	79	1	—	1
Chies	—	—	—	575	280	295	571	278	293	4	2	2
Codenzano	—	—	—	128	55	73	126	54	72	2	1	1
Palughetto	—	—	—	70	36	34	70	36	34	—	—	—
<b>Cibiana</b> . . . . .	985	2.083	50	1.041	413	628	1.037	410	627	4	3	1
Masariè	—	—	—	438	175	263	436	173	263	2	2	—
Pianeze	—	—	—	371	156	215	369	155	214	2	1	1
<b>Colle Santa Lucia</b> . . . . .	1.439	1.525	43	651	300	351	646	296	350	5	4	1
Villagrande	—	—	—	362	173	189	357	169	188	5	4	1
Pian	—	—	—	289	127	162	289	127	162	—	—	—
<b>Comélico Superiore</b> . . . . .	1.210	9.618	36	3.487	1.589	1.898	3.453	1.573	1.880	34	16	18
Candide	—	—	—	1.072	504	568	1.059	499	560	13	5	8
Casamazzagno	—	—	—	806	325	481	802	325	477	4	—	4
Dosoledo	—	—	—	813	383	430	811	381	430	2	2	—
Pádola	—	—	—	796	377	419	781	368	413	15	9	6
<b>Cortina d'Ampezzo</b> . . . . .	1.210	25.457	18	4.520	2.189	2.331	4.018	1.900	2.118	502	289	213
Cortina d'Ampezzo	—	—	—	1.197	551	646	1.058	497	561	139	54	85
Bigontina	—	—	—	465	251	214	368	168	200	97	83	14
Coianna	—	—	—	245	120	125	238	118	120	7	2	5
Zuel	—	—	—	313	152	161	281	134	147	32	18	14
Campo	—	—	—	65	31	34	63	30	33	2	1	1
Mortisa	—	—	—	171	78	93	163	72	91	8	6	2
Pocol	—	—	—	33	15	18	28	11	17	5	4	1
Lacedel	—	—	—	198	97	101	182	84	98	16	13	3
Val	—	—	—	248	131	117	219	109	110	29	22	7
Ronco	—	—	—	201	105	96	185	92	93	16	13	3
Cadin	—	—	—	155	82	73	151	80	71	4	2	2
Cademai	—	—	—	281	130	151	170	75	95	111	55	56
Maion	—	—	—	270	123	147	264	121	143	6	2	4
Chiave	—	—	—	163	76	87	160	76	84	3	—	3
Verocai	—	—	—	126	57	69	122	55	67	4	2	2
Alverá	—	—	—	256	123	133	249	118	131	7	5	2
Pecol	—	—	—	133	67	66	117	60	57	16	7	9

nelle Frazioni di censimento, nelle Provincie e nei Compartimenti

Provincia di Belluno

POPOLAZIONE TEMPORANEAMENTE ASSENTE									POPOLAZIONE RESIDENTE			COMUNI E FRAZIONI DI CENSIMENTO
IN COMPLESSO			CHE SI TROVAVA						(legale)			
			in altri Comuni del Regno			nelle Colonie e all' Estero						
M	F		M	F		M	F		M	F		
14	15	16	17	18	19	20	21	22	23	24	25	26
83	54	29	81	52	29	2	2	—	1.529	746	783	<b>Calalzo</b>
74	48	26	73	47	26	1	1	—	1.325	649	676	Calalzo
12	8	4	12	8	4	—	—	—	122	66	56	Calalzo Stazione
9	6	3	8	5	3	1	1	—	204	97	107	Rizzios
312	230	82	215	139	76	97	91	6	2.317	1.081	1.236	<b>Castello Lavazzo</b>
125	98	27	78	53	25	47	45	2	786	375	411	Codissago
24	22	2	14	12	2	10	10	—	334	150	184	Olantreghe
79	58	21	70	50	20	9	8	1	556	259	297	Podenzo
432	275	157	308	163	145	124	112	12	2.013	955	1.058	<b>Cencenighe</b>
179	108	71	137	70	67	42	38	4	793	379	414	Cencenighe
129	92	37	82	48	34	47	44	3	564	275	289	Chenet
70	40	30	51	23	28	19	17	2	381	174	207	Faè
54	35	19	38	22	16	16	13	3	275	127	148	Martin
1.188	620	548	879	376	503	289	244	45	6.065	2.945	3.120	<b>Cesiomaggiore</b>
197	123	74	105	52	53	92	71	21	1.039	510	529	Cesiomaggiore
295	156	139	231	98	133	64	58	6	1.180	582	598	Cesiominore
77	40	17	65	28	37	12	12	—	325	154	171	Can
183	79	104	151	57	94	32	22	10	949	454	495	Soranzan
187	102	85	158	76	82	29	26	3	1.165	570	595	Menin
102	53	49	69	25	44	33	28	5	421	202	219	Marsiai
204	107	97	165	68	97	39	39	—	1.311	627	684	Pez
210	141	69	151	94	57	59	47	12	2.161	1.091	1.070	<b>Chies d'Alpago</b>
83	60	23	64	47	17	19	13	6	910	457	453	Lamosano
9	3	6	9	3	6	—	—	—	179	89	90	Alpòs
18	16	2	16	14	2	2	2	—	231	119	112	Montanes
11	8	3	11	8	3	—	—	—	130	64	66	Pédol
74	50	24	51	29	22	23	21	2	627	325	302	Funes
28	17	11	14	3	11	14	14	—	180	90	90	Irrighe
15	11	4	14	10	4	1	1	—	181	98	83	Molini
53	31	22	36	18	18	17	13	4	624	309	315	Chies
15	10	5	8	4	4	7	6	1	141	64	77	Codenzano
10	5	5	4	1	3	6	4	2	80	41	39	Palughetto
434	308	126	374	256	118	60	52	8	1.471	718	753	<b>Cibiana</b>
201	144	57	180	125	55	21	19	2	637	317	320	Masuriè
107	79	28	89	63	26	18	16	2	476	234	242	Pianezze
73	33	40	67	27	40	6	6	—	719	329	390	<b>Colle Santa Lucia</b>
44	18	26	41	15	26	3	3	—	401	187	214	Villagrande
29	15	14	26	12	14	3	3	—	318	142	176	Pian
940	624	316	593	326	267	347	298	49	4.393	2.197	2.196	<b>Coméico Superiore</b>
140	88	52	104	55	49	36	33	3	1.199	587	612	Candide
319	220	99	159	81	78	160	139	21	1.121	545	576	Casamazzagno
239	161	78	156	93	63	83	68	15	1.050	542	508	Dosoledo
242	155	87	174	97	77	68	58	10	1.023	523	500	Pádola
155	75	80	149	70	79	6	5	1	4.173	1.975	2.198	<b>Cortina d'Ampezzo</b>
49	24	25	44	20	24	5	4	1	1.107	521	586	Cortina d'Ampezzo
26	17	9	26	17	9	—	—	—	394	185	209	Bigontina
7	2	5	7	2	5	—	—	—	245	120	125	Coianna
4	3	1	4	3	1	—	—	—	285	137	148	Zuel
—	—	—	—	—	—	—	—	—	63	30	33	Campo
4	3	1	4	3	1	—	—	—	167	75	92	Mortisa
1	1	1	1	1	1	—	—	—	29	11	18	Pocol
8	2	6	8	2	6	—	—	—	190	86	104	Lacedel
16	6	10	16	6	10	—	—	—	235	115	120	Val
6	2	4	6	2	4	—	—	—	191	94	97	Ronco
2	1	1	2	1	1	—	—	—	153	81	72	Cadin
6	1	5	6	1	5	—	—	—	176	76	100	Cadema
12	5	7	12	5	7	—	—	—	276	126	150	Maion
3	1	2	3	1	2	1	1	—	163	77	86	Chiave
5	4	1	5	4	1	—	—	—	127	59	63	Verocai
2	1	1	2	1	1	—	—	—	251	119	132	Alverá
4	3	1	4	3	1	—	—	—	121	63	58	Pecol

**Popolazione presente, temporaneamente assente e residente nei Comuni,**

**VENETO**

COMUNI E FRAZIONI DI CENSIMENTO	ALTIME- TRIA in. s/in	SUPERFICIE TERRI- TORIALE ha.	DENSITÀ PER km.²	POPOLAZIONE PRESENTE (di fatto)								
				IN COMPLESSO			CON DIMORA					
							abituale			temporanea		
				M	F	T	M	F	T	M	F	T
1	2	3	4	5	6	7	8	9	10	11	12	13
<b>Danta</b> . . . . .	1.396	796	77	609	289	320	608	289	319	1	—	1
<b>Domegge</b> . . . . .	775	5.143	47	2.439	1.066	1.373	2.375	1.030	1.345	64	36	28
Domegge . . . . .	—	—	—	1.477	637	840	1.424	608	816	53	29	24
Vallesella . . . . .	—	—	—	687	320	367	678	314	364	9	6	3
Grea . . . . .	—	—	—	275	109	166	273	108	165	2	1	1
<b>Falcade</b> . . . . .	1.175	5.295	42	2.234	916	1.318	2.218	908	1.310	16	8	8
Falcade . . . . .	—	—	—	1.458	596	862	1.448	591	857	10	5	5
Sappade . . . . .	—	—	—	776	320	456	770	317	453	6	3	3
<b>Farra d'Alpago</b> . . . . .	425	4.191	67	2.803	1.336	1.467	2.742	1.297	1.445	61	39	22
Farra d'Alpago . . . . .	—	—	—	1.641	765	876	1.632	760	872	9	5	4
Spert . . . . .	—	—	—	704	350	354	691	343	348	13	7	6
Santa Croce del Lago . . . . .	—	—	—	458	221	237	419	194	225	39	27	12
<b>Feltre</b> . . . . .	325	10.060	179	18.021	8.975	9.046	17.362	8.603	8.759	659	372	287
Feltre . . . . .	—	—	—	8.252	4.215	4.037	7.772	3.981	3.791	480	234	246
Mugnai . . . . .	—	—	—	953	443	510	951	442	509	2	1	1
Tomo . . . . .	—	—	—	1.278	653	625	1.261	646	615	17	7	10
Sanzan . . . . .	—	—	—	330	175	155	330	175	155	—	—	—
Anzu . . . . .	—	—	—	640	295	345	640	295	345	—	—	—
Villapaiera . . . . .	—	—	—	767	369	398	762	367	395	5	2	3
Neméggio . . . . .	—	—	—	572	248	324	567	245	322	5	3	2
Zeremen . . . . .	—	—	—	1.614	852	762	1.504	747	757	110	105	5
Villabruna . . . . .	—	—	—	966	453	513	959	448	511	7	5	2
Foem . . . . .	—	—	—	822	396	426	805	390	415	17	6	11
Pren . . . . .	—	—	—	1.038	506	532	1.026	499	527	12	7	5
Arson . . . . .	—	—	—	789	370	419	785	368	417	4	2	2
<b>Fonzaso</b> . . . . .	327	2.731	165	4.513	1.936	2.577	4.351	1.894	2.457	162	42	120
Fonzaso . . . . .	—	—	—	2.588	1.079	1.509	2.455	1.051	1.404	133	28	105
Arten . . . . .	—	—	—	1.098	477	621	1.076	465	611	22	12	10
Frassene . . . . .	—	—	—	554	257	297	549	256	293	5	1	4
Pederoncon-Giaroni . . . . .	—	—	—	273	123	150	271	122	149	2	1	1
<b>Forno di Canale</b> . . . . .	976	4.625	32	1.498	652	846	1.480	646	834	18	6	12
Forno di Canale . . . . .	—	—	—	990	426	564	978	424	554	12	2	10
Fregona . . . . .	—	—	—	508	226	282	502	222	280	6	4	2
<b>Forno di Zoldo</b> . . . . .	848	8.077	39	3.187	1.339	1.848	3.115	1.307	1.808	72	32	40
Forno di Zoldo . . . . .	—	—	—	1.033	447	586	1.014	437	577	19	10	9
Astragal . . . . .	—	—	—	333	140	193	330	140	190	3	—	3
Colcerver . . . . .	—	—	—	71	29	42	71	29	42	—	—	—
Pralongo . . . . .	—	—	—	102	42	60	100	44	59	2	1	1
Formesighe . . . . .	—	—	—	423	170	253	397	159	238	26	11	15
Pieve . . . . .	—	—	—	970	426	544	957	421	536	13	5	8
Pra e Dozza . . . . .	—	—	—	172	77	95	169	76	93	3	1	2
Casal . . . . .	—	—	—	157	63	94	157	63	94	—	—	—
Bragarezza . . . . .	—	—	—	217	123	134	216	123	133	1	—	1
Sommariva . . . . .	—	—	—	138	58	80	135	57	78	3	1	2
Campo . . . . .	—	—	—	133	57	76	128	54	74	5	3	2
Dont . . . . .	—	—	—	761	296	465	747	290	457	14	6	8
Villa . . . . .	—	—	—	280	106	174	276	106	170	4	—	4
Foppa . . . . .	—	—	—	163	59	104	162	58	104	1	1	—
<b>Gosaldo</b> . . . . .	1.141	4.915	46	2.258	909	1.349	2.219	890	1.329	39	19	20
Gosaldo . . . . .	—	—	—	1.276	500	776	1.256	489	767	20	11	9
Tiser . . . . .	—	—	—	982	409	573	963	401	562	19	8	11

nelle Frazioni di censimento, nelle Provincie e nei Compartimenti

Provincia di Belluno

POPOLAZIONE TEMPORANEAMENTE ASSENTE									POPOLAZIONE RESIDENTE			COMUNI E FRAZIONI DI CENSIMENTO
IN COMPLESSO			CHE SI TROVAVA						(legale)			
			in altri Comuni del Regno			nelle Colonie e all'Estero			M F	M	F	
M F	M	F	M F	M	F	M F	M	F				
14	15	16	17	18	19	20	21	22	23	24	25	26
118	71	47	62	39	23	56	32	24	726	360	366	<b>Danta</b>
72	56	16	63	47	16	9	9	—	2.447	1.086	1.361	<b>Domegge</b>
43	32	11	39	28	11	4	4	—	1.467	640	827	Domegge
27	22	5	22	17	5	5	5	—	705	336	369	Vallesella
2	2	—	2	2	—	—	—	—	275	110	165	Grea
597	418	179	387	214	173	210	204	6	2.815	1.326	1.489	<b>Falcade</b>
389	275	114	257	146	111	132	129	3	1.837	866	971	Falcade
203	143	65	130	68	62	78	75	3	978	460	518	Sappade
213	131	82	153	73	80	60	58	2	2.955	1.428	1.527	<b>Farra d'Alpago</b>
129	82	47	96	51	45	33	31	2	1.761	842	919	Farra d'Alpago
62	33	29	40	11	29	22	22	—	753	376	377	Spert
22	16	6	17	11	6	5	5	—	441	210	231	Santa Croce del Lago
1.181	617	564	932	385	547	249	232	17	18.543	9.220	9.323	<b>Feltre</b>
233	120	113	200	91	109	33	29	4	8.005	4.101	3.904	Feltre
85	56	29	41	12	29	44	44	—	1.036	498	538	Mugnai
84	33	51	81	30	51	3	3	—	1.345	679	666	Tomo
33	19	14	30	16	14	3	3	—	363	194	169	Sanzan
45	17	28	39	11	28	6	6	—	685	312	373	Anzù
116	49	67	74	12	62	42	37	5	878	416	462	Villapaiera
85	53	32	48	19	29	37	34	3	652	298	354	Nemèggio
115	50	65	103	38	65	12	12	—	1.619	797	822	Zermen
87	52	35	80	46	34	7	6	1	1.046	500	546	Villabruna
135	69	66	98	36	62	37	33	4	940	459	481	Foen
88	50	38	79	41	38	9	9	—	1.114	549	565	Pren
75	49	26	59	33	26	16	16	—	860	417	443	Arson
873	576	297	349	122	227	524	454	70	5.224	2.470	2.754	<b>Fonzaso</b>
404	260	144	191	73	118	213	187	26	2.859	1.311	1.548	Fonzaso
326	214	112	111	34	77	215	180	35	1.402	679	723	Arten
97	68	29	29	8	21	68	60	8	646	324	322	Frasenè
46	34	12	18	7	11	28	27	1	317	156	161	Pederoncon-Giaroni
302	192	110	168	64	104	134	128	6	1.782	838	944	<b>Forno di Canale</b>
195	113	82	129	49	80	66	64	2	1.173	537	636	Forno di Canale
107	79	28	39	15	24	68	64	4	609	301	308	Fregona
1.172	749	423	923	597	326	249	152	97	4.287	2.056	2.231	<b>Forno di Zoldo</b>
302	186	116	243	147	96	59	39	20	1.316	623	693	Forno di Zoldo
118	80	38	88	60	28	30	20	10	448	220	228	Astragal
9	5	4	9	5	4	—	—	—	80	34	46	Colcerver
48	28	20	33	21	12	15	7	8	148	60	79	Pralongo
215	146	69	163	111	52	52	35	17	612	305	307	Fornesighe
388	240	148	278	182	96	110	58	52	1.345	611	684	Pieve
53	36	17	48	33	15	5	3	2	222	112	110	Pra e Dozza
52	35	17	41	30	11	11	5	6	209	98	111	Casal
131	81	50	99	64	35	32	17	15	387	204	183	Brugarezza
54	35	19	39	24	15	15	11	4	189	92	97	Sommariva
65	35	30	36	22	14	29	13	16	193	89	104	Campo
267	177	90	239	157	82	28	20	8	1.014	467	547	Dont
87	61	26	84	58	26	3	3	—	363	167	196	Villa
91	57	34	71	44	27	20	13	7	253	115	138	Foppa
536	374	162	427	272	155	109	102	7	2.755	1.264	1.491	<b>Gosaldo</b>
240	177	63	174	111	63	66	66	—	1.496	666	830	Gosaldo
296	197	99	253	161	92	43	36	7	1.259	598	661	Tiser

Popolazione presente, temporaneamente assente e residente nei Comuni,

VENETO

COMUNI E FRAZIONI DI CENSIMENTO	ALTIME- TRIA m. s/m	SUPERFICIE TERRI- TORIALE ha.	DENSITÀ PER km. <sup>2</sup>	POPOLAZIONE PRESENTE (di fatto)								
				IN COMPLESSO			CON DIMORA					
				M	F	M	abituale			temporanea		
							M	F	M	F	M	F
1	2	3	4	5	6	7	8	9	10	11	12	13
<b>Lamon</b> . . . . .	594	5.463	111	6.081	2.782	3.299	6.010	2.782	3.248	71	20	51
Lamon . . . . .	—	—	—	4.322	1.944	2.378	4.253	1.926	2.327	69	18	51
Arina . . . . .	—	—	—	1.247	608	639	1.245	606	639	2	2	—
San Donato . . . . .	—	—	—	512	230	282	512	230	282	—	—	—
<b>La Valle</b> . . . . .	816	4.865	32	1.570	659	911	1.560	653	907	10	6	4
La Valle . . . . .	—	—	—	552	227	325	549	225	324	3	2	1
Condeggia . . . . .	—	—	—	159	66	93	159	66	93	—	—	—
Torsas . . . . .	—	—	—	133	54	79	133	54	79	—	—	—
Gaidon . . . . .	—	—	—	107	48	59	107	48	59	—	—	—
Fades . . . . .	—	—	—	639	255	384	635	254	381	4	1	3
Cugnago . . . . .	—	—	—	261	99	162	260	99	161	1	—	1
Lantrago . . . . .	—	—	—	236	105	131	234	104	130	2	1	1
Cancellade . . . . .	—	—	—	250	112	138	250	112	138	—	—	—
Ronche . . . . .	—	—	—	67	29	38	67	29	38	—	—	—
Noàch . . . . .	—	—	—	128	56	72	128	56	72	—	—	—
La Muda . . . . .	—	—	—	129	65	64	126	62	64	3	3	—
<b>Lentiai</b> . . . . .	260	3.762	78	2.950	1.411	1.539	2.891	1.388	1.503	59	23	36
Lentiai . . . . .	—	—	—	716	326	390	693	319	374	23	7	16
Colderù . . . . .	—	—	—	481	241	240	471	238	233	10	3	7
Cesana . . . . .	—	—	—	927	436	491	919	433	486	8	3	5
Villapiana . . . . .	—	—	—	283	142	141	281	140	141	2	2	—
Rónchena . . . . .	—	—	—	452	201	251	447	200	247	5	1	4
Stábie . . . . .	—	—	—	511	255	256	497	247	250	14	8	6
Canai . . . . .	—	—	—	99	48	51	96	47	49	3	1	2
Boschi di Colderù . . . . .	—	—	—	211	102	109	211	102	109	—	—	—
Marziai . . . . .	—	—	—	104	51	53	100	49	51	4	2	2
<b>Limana</b> . . . . .	364	3.947	79	3.134	1.473	1.661	3.072	1.446	1.626	62	27	35
Limana . . . . .	—	—	—	379	166	213	375	165	210	4	1	3
Canè . . . . .	—	—	—	191	76	115	189	76	113	2	—	2
Dussoi . . . . .	—	—	—	303	140	163	283	132	151	20	8	12
Cesa . . . . .	—	—	—	247	120	127	243	118	125	4	2	2
Villa . . . . .	—	—	—	197	93	104	196	92	104	1	1	—
Polentes . . . . .	—	—	—	440	207	233	431	206	225	9	1	8
Triches . . . . .	—	—	—	213	99	114	211	98	113	2	1	1
Giaon . . . . .	—	—	—	482	207	275	475	205	270	7	2	5
Navasa . . . . .	—	—	—	612	297	315	601	290	311	11	7	4
Ceresera . . . . .	—	—	—	272	136	136	266	132	134	6	4	2
Valmorel . . . . .	—	—	—	351	182	169	346	178	168	5	4	1
Nauenze . . . . .	—	—	—	109	58	51	109	58	51	—	—	—
Tibolla . . . . .	—	—	—	82	39	43	78	35	43	4	4	—
Centore . . . . .	—	—	—	123	61	62	122	60	62	1	1	—
<b>Livinalongo (1)</b> . . . . .	1.465	9.994	20	1.980	975	1.005	1.944	955	989	36	20	16
Pieve di Livinalongo . . . . .	—	—	—	744	365	379	732	359	373	12	6	6
Soraruaz . . . . .	—	—	—	564	280	284	560	276	284	4	4	—
Arabba . . . . .	—	—	—	232	107	125	219	101	118	13	6	7
Andraz . . . . .	—	—	—	440	223	217	433	219	214	7	4	3
<b>Longarone</b> . . . . .	474	10.344	37	3.862	1.839	2.023	3.799	1.805	1.994	63	34	29
Longarone . . . . .	—	—	—	1.027	489	538	980	464	516	47	25	22
Rivalta . . . . .	—	—	—	133	61	72	132	61	71	1	—	1
Róggia . . . . .	—	—	—	201	99	102	191	93	98	10	6	4
Pirago . . . . .	—	—	—	362	178	184	361	178	183	1	—	1
Ighe . . . . .	—	—	—	783	395	388	783	395	388	—	—	—
Soffranco . . . . .	—	—	—	138	57	81	138	57	81	—	—	—
Dogna . . . . .	—	—	—	186	82	104	186	82	104	—	—	—
Provagna . . . . .	—	—	—	214	81	133	214	81	133	—	—	—
Faè con Villanova . . . . .	—	—	—	241	114	127	240	114	126	1	—	1
Fortogna . . . . .	—	—	—	577	283	294	574	280	294	3	3	—
<b>Lorenzago</b> . . . . .	880	2.699	32	862	375	487	846	366	480	16	9	7
Villagrande . . . . .	—	—	—	605	255	350	592	249	343	13	6	7
Villapiccola . . . . .	—	—	—	257	120	137	254	117	137	3	3	—
<b>Lozzo Cadore</b> . . . . .	753	2.903	62	1.794	811	983	1.708	760	948	86	51	35

(1) In seguito al R. D. 13 marzo 1933 A. XI n. 236 pubblicato nella G. U. n. 84 del 10 aprile 1933 A. XI assunta la denominazione di Livinalongo del Col di Lana.

nelle Frazioni di censimento, nelle Province e nei Compartimenti

Provincia di Belluno

POPOLAZIONE TEMPORANEAMENTE ASSENTE									POPOLAZIONE RESIDENTE			COMUNI E FRAZIONI DI CENSIMENTO
IN COMPLESSO			CHE SI TROVAVA						(legale)			
			in altri Comuni del Regno			nelle Colonie e all' Estero			M F	M	F	
M	F		M	F		M	F					
14	15	16	17	18	19	20	21	22	23	24	25	26
<b>1.311</b>	<b>838</b>	<b>473</b>	<b>653</b>	<b>350</b>	<b>303</b>	<b>658</b>	<b>488</b>	<b>170</b>	<b>7.321</b>	<b>3.600</b>	<b>3.721</b>	<b>Lamon</b>
898	585	313	349	185	164	549	400	149	5.151	2.511	2.640	Lamon
267	163	104	195	109	86	72	54	18	1.512	769	743	Arina
146	90	56	109	56	53	37	34	3	658	320	338	San Donato
<b>460</b>	<b>286</b>	<b>174</b>	<b>269</b>	<b>125</b>	<b>144</b>	<b>191</b>	<b>161</b>	<b>30</b>	<b>2.020</b>	<b>939</b>	<b>1.081</b>	<b>La Valle</b>
172	107	65	91	37	54	81	70	11	721	332	389	La Valle
49	23	26	40	14	26	9	9	—	208	89	119	Conaggia
49	31	18	20	8	12	29	23	6	182	85	97	Torsas
35	25	10	13	6	7	22	19	3	142	73	69	Gaidon
204	126	78	126	62	64	78	64	14	839	380	459	Fades
101	55	46	71	32	39	30	23	7	361	154	207	Cugnago
64	49	15	29	20	9	35	29	6	298	153	145	Lantrago
61	37	24	39	19	20	22	18	4	311	149	162	Cancellade
22	9	13	19	7	12	3	2	1	89	38	51	Ronche
20	14	6	7	4	3	13	10	3	148	70	78	Noach
23	16	7	13	7	6	10	9	1	149	78	71	La Muda
<b>561</b>	<b>281</b>	<b>280</b>	<b>412</b>	<b>149</b>	<b>263</b>	<b>149</b>	<b>132</b>	<b>17</b>	<b>3.452</b>	<b>1.669</b>	<b>1.783</b>	<b>Lentiai</b>
129	72	57	84	37	47	45	35	10	822	391	431	Lentiai
87	31	56	65	12	53	22	19	3	558	269	289	Colderù
201	107	94	145	53	92	56	54	2	1.120	540	580	Cesana
66	36	30	45	15	30	21	21	—	347	176	171	Villapiana
101	58	43	68	27	41	33	31	2	548	258	290	Ronchena
99	48	51	76	27	49	23	21	2	596	295	301	Stäbie
20	7	13	17	4	13	3	3	—	116	54	62	Canai
7	1	6	—	—	6	1	1	—	218	103	115	Boschi di Colderù
38	22	16	36	20	16	2	2	—	138	71	67	Marziaz
<b>748</b>	<b>400</b>	<b>348</b>	<b>679</b>	<b>336</b>	<b>343</b>	<b>69</b>	<b>64</b>	<b>5</b>	<b>3.820</b>	<b>1.846</b>	<b>1.974</b>	<b>Limana</b>
105	54	51	95	44	51	10	10	—	480	219	261	Limana
38	26	12	33	21	12	5	5	—	227	102	125	Canè
59	31	28	53	26	27	6	5	1	342	163	179	Dussoi
45	29	16	38	22	16	7	7	—	288	147	141	Cesa
37	21	16	28	12	16	9	9	—	233	113	120	Villa
123	58	65	111	46	65	12	12	—	554	264	290	Polentes
63	29	34	54	20	34	9	9	—	274	127	147	Triches
144	78	66	133	70	63	11	8	3	619	283	336	Giaon
113	60	53	103	51	52	10	9	1	714	350	364	Navasa
47	29	18	46	28	18	1	1	—	313	161	152	Ceresera
70	37	33	70	37	33	—	—	—	416	215	201	Valmorel
32	15	17	32	15	17	—	—	—	141	73	68	Navenze
16	7	9	16	7	9	—	—	—	94	42	52	Tibolla
52	32	20	48	28	20	4	4	—	174	92	82	Centore
<b>92</b>	<b>47</b>	<b>45</b>	<b>88</b>	<b>43</b>	<b>45</b>	<b>4</b>	<b>4</b>	<b>—</b>	<b>2.036</b>	<b>1.002</b>	<b>1.034</b>	<b>Livinallongo (1)</b>
34	17	17	31	14	17	3	3	—	766	376	390	Pieve di Livinallongo
22	11	11	21	10	11	1	1	—	582	287	295	Soraruaz
9	4	5	9	4	5	—	—	—	228	105	123	Arabba
27	15	12	27	15	12	—	—	—	460	234	226	Andraz
<b>348</b>	<b>199</b>	<b>149</b>	<b>292</b>	<b>149</b>	<b>143</b>	<b>56</b>	<b>50</b>	<b>6</b>	<b>4.147</b>	<b>2.004</b>	<b>2.143</b>	<b>Longarone</b>
99	50	49	85	42	43	14	8	6	1.079	514	565	Longarone
6	6	—	4	4	—	2	2	—	138	67	71	Rivalta
20	11	9	17	8	9	3	3	—	211	104	107	Roggia
38	18	20	34	14	20	4	4	—	399	196	203	Pirago
81	53	28	66	38	28	15	15	—	864	448	416	Ighe
22	14	8	22	14	8	—	—	—	160	71	89	Soffranco
17	10	7	11	4	7	6	6	—	203	92	111	Dogna
12	10	2	6	4	2	6	6	—	226	91	135	Provagna
24	8	16	23	7	16	1	1	—	264	122	142	Faè con Villanova
29	19	10	24	14	10	5	5	—	603	299	304	Fortogna
<b>27</b>	<b>15</b>	<b>12</b>	<b>25</b>	<b>13</b>	<b>12</b>	<b>2</b>	<b>2</b>	<b>—</b>	<b>873</b>	<b>381</b>	<b>492</b>	<b>Lorenzago</b>
24	13	11	23	12	11	1	1	—	616	262	354	Villagrande
3	2	1	2	1	1	1	1	—	257	119	138	Villapiccola
<b>44</b>	<b>38</b>	<b>6</b>	<b>39</b>	<b>34</b>	<b>5</b>	<b>5</b>	<b>4</b>	<b>1</b>	<b>1.752</b>	<b>798</b>	<b>954</b>	<b>Lozzo Cadore</b>

## Popolazione presente, temporaneamente assente e residente nei Comuni,

### VENETO

COMUNI E FRAZIONI DI CENSIMENTO	ALTIME- TRIA m. s/m	SUPERFICIE TERRI- TORIALE ha.	DENSITA' PER km. <sup>2</sup>	POPOLAZIONE PRESENTE (di fatto)								
				IN COMPLESSO			CON DIMORA					
							abituale			temporanea		
				M	F	T	M	F	T	M	F	T
1	2	3	4	5	6	7	8	9	10	11	12	13
<b>Mel</b>	<b>352</b>	<b>8.578</b>	<b>87</b>	<b>7.445</b>	<b>3.529</b>	<b>3.916</b>	<b>7.430</b>	<b>3.522</b>	<b>3.908</b>	<b>15</b>	<b>7</b>	<b>8</b>
Mel	—	—	—	610	267	343	605	265	340	5	2	3
Pagogna	—	—	—	147	69	78	147	69	78	—	—	—
Farra	—	—	—	521	247	274	520	246	274	1	1	—
Col	—	—	—	199	109	90	199	109	90	—	—	—
Marcador	—	—	—	382	166	216	382	166	216	—	—	—
Zottier	—	—	—	485	239	246	485	239	246	—	—	—
Pellegai	—	—	—	388	192	196	388	192	196	—	—	—
Samprogno	—	—	—	173	78	95	173	78	95	—	—	—
Follo	—	—	—	214	107	107	214	107	107	—	—	—
Carve	—	—	—	565	269	296	564	263	296	1	1	—
Conzago	—	—	—	255	117	138	254	117	137	1	—	1
Tremea	—	—	—	227	109	118	227	109	118	—	—	—
Campo	—	—	—	138	64	74	138	64	74	—	—	—
Tiago	—	—	—	430	198	232	430	198	232	—	—	—
Villa di Villa	—	—	—	1.148	536	612	1.142	533	609	6	3	3
Cordellon	—	—	—	191	92	99	191	92	99	—	—	—
Penagol	—	—	—	161	84	77	161	84	77	—	—	—
Bardies	—	—	—	287	133	154	287	133	154	—	—	—
Campo San Pietro	—	—	—	338	170	168	338	170	168	—	—	—
Corte	—	—	—	586	283	303	585	283	302	1	—	1
<b>Ospitale</b>	<b>485</b>	<b>3.867</b>	<b>21</b>	<b>805</b>	<b>366</b>	<b>439</b>	<b>797</b>	<b>361</b>	<b>436</b>	<b>8</b>	<b>5</b>	<b>3</b>
Ospitale	—	—	—	314	141	173	309	137	172	5	4	1
Termine	—	—	—	179	77	102	176	76	100	3	1	2
Davestra	—	—	—	210	99	111	210	99	111	—	—	—
Rivalgo	—	—	—	102	49	53	102	49	53	—	—	—
<b>Pedavena</b>	<b>359</b>	<b>2.491</b>	<b>147</b>	<b>3.660</b>	<b>1.752</b>	<b>1.908</b>	<b>3.477</b>	<b>1.664</b>	<b>1.813</b>	<b>183</b>	<b>88</b>	<b>95</b>
Pedavena	—	—	—	1.555	733	822	1.521	718	803	34	15	19
Murle	—	—	—	558	285	273	545	279	266	13	6	7
Norcen.	—	—	—	500	226	274	383	174	209	117	52	65
Faccen	—	—	—	1.047	508	539	1.028	493	535	19	15	4
<b>Perarolo</b>	<b>532</b>	<b>4.383</b>	<b>26</b>	<b>1.123</b>	<b>487</b>	<b>636</b>	<b>1.096</b>	<b>477</b>	<b>619</b>	<b>27</b>	<b>10</b>	<b>17</b>
Caralte	—	—	—	354	146	208	351	144	207	3	2	1
<b>Pieve d'Alpago</b>	<b>690</b>	<b>2.439</b>	<b>93</b>	<b>2.268</b>	<b>1.056</b>	<b>1.212</b>	<b>2.240</b>	<b>1.044</b>	<b>1.196</b>	<b>28</b>	<b>12</b>	<b>16</b>
Pieve d'Alpago	—	—	—	626	289	337	616	285	331	10	4	6
Tignes	—	—	—	506	233	273	505	232	273	1	1	—
Garna	—	—	—	643	294	349	628	287	341	15	7	8
Curago	—	—	—	493	240	253	491	240	251	2	—	2
<b>Pieve di Cadore</b>	<b>878</b>	<b>6.689</b>	<b>50</b>	<b>3.335</b>	<b>1.573</b>	<b>1.762</b>	<b>3.254</b>	<b>1.525</b>	<b>1.729</b>	<b>81</b>	<b>48</b>	<b>33</b>
Pieve di Cadore	—	—	—	825	394	431	773	357	416	52	37	15
Pozzale	—	—	—	623	261	362	623	261	362	—	—	—
Nebbiù	—	—	—	189	66	123	189	66	123	—	—	—
Tai	—	—	—	865	486	379	845	478	367	20	8	12
Sottocastello	—	—	—	833	366	467	824	363	461	9	3	6
<b>Ponte nell'Alpi</b>	<b>392</b>	<b>5.789</b>	<b>88</b>	<b>5.081</b>	<b>2.278</b>	<b>2.803</b>	<b>4.955</b>	<b>2.218</b>	<b>2.737</b>	<b>126</b>	<b>60</b>	<b>66</b>
Ponte nell'Alpi	—	—	—	337	155	182	261	120	141	76	35	41
Cádola	—	—	—	581	263	318	565	255	310	16	8	8
Lástraghe	—	—	—	274	127	147	267	123	144	7	4	3
Polpet	—	—	—	1.078	475	603	1.064	466	595	14	9	5
Soccher	—	—	—	1.119	495	624	1.113	493	620	6	2	4
Casan	—	—	—	241	117	124	241	117	124	—	—	—
Arsiè	—	—	—	317	152	165	315	151	164	2	1	1
Roncan	—	—	—	1.966	890	1.076	1.952	884	1.068	14	6	8
Cignan	—	—	—	313	132	139	309	130	179	4	2	2
Lósego	—	—	—	239	109	130	237	108	129	2	1	1
Quantin	—	—	—	338	158	180	338	158	180	—	—	—
Vich	—	—	—	363	171	192	361	171	190	2	—	2
<b>Puos d'Alpago</b>	<b>419</b>	<b>1.357</b>	<b>159</b>	<b>2.162</b>	<b>1.028</b>	<b>1.134</b>	<b>2.137</b>	<b>1.018</b>	<b>1.119</b>	<b>25</b>	<b>10</b>	<b>15</b>
Puos d'Alpago	—	—	—	991	453	538	979	448	531	12	5	7
Cornei	—	—	—	550	269	281	545	266	279	5	3	2
Sitran	—	—	—	621	306	315	613	304	309	8	2	6



nelle Frazioni di censimento, nelle Province e nei Compartimenti

Provincia di Belluno

POPOLAZIONE TEMPORANEAMENTE ASSENTE									POPOLAZIONE RESIDENTE			COMUNI E FRAZIONI DI CENSIMENTO
IN COMPLESSO			CHE SI TROVAVA						(legale)			
			in altri Comuni del Regno			nelle Colonie e all'Estero			M F	M	F	
M	F		M	F		M	F					
14	15	16	17	18	19	20	21	22	23	24	25	26
<b>1.695</b>	<b>910</b>	<b>785</b>	<b>1.275</b>	<b>576</b>	<b>699</b>	<b>420</b>	<b>334</b>	<b>86</b>	<b>9.125</b>	<b>4.432</b>	<b>4.693</b>	<b>Mei</b>
126	66	60	91	38	53	35	28	7	731	331	400	Mel
32	13	19	25	6	19	7	7	—	179	82	97	Pagogna
138	77	61	101	49	52	37	28	9	658	323	335	Farra
60	33	27	42	18	24	18	15	3	259	142	117	Col
94	61	33	75	43	32	19	18	1	476	227	249	Marcador
132	76	56	110	57	53	22	19	3	617	315	302	Zottier
50	29	21	43	22	21	7	7	—	438	221	217	Pellegai
27	15	12	23	11	12	4	4	—	200	93	107	Samprognò
77	38	39	60	27	33	17	11	6	291	145	146	Follo
36	19	17	28	11	17	8	8	—	600	287	313	Carve
46	26	20	35	16	19	11	10	1	300	143	157	Conzago
71	42	29	63	35	28	8	7	—	298	151	147	Tremea
28	17	11	21	10	11	7	7	—	166	81	85	Campo
64	38	26	46	26	30	18	12	6	494	236	258	Tiago
314	161	153	210	88	122	104	73	31	1.456	694	762	Villa di Villa
27	12	15	11	3	8	16	9	7	218	104	114	Cordellon
20	8	12	15	3	12	5	5	—	181	92	89	Penagol
106	59	47	62	22	40	44	37	7	393	192	201	Bárdies
103	52	51	93	43	50	10	9	1	441	222	219	Campo San Pietro
144	68	76	121	48	73	23	20	3	729	351	378	Corte
<b>155</b>	<b>103</b>	<b>52</b>	<b>152</b>	<b>100</b>	<b>52</b>	<b>3</b>	<b>3</b>	<b>—</b>	<b>952</b>	<b>464</b>	<b>488</b>	<b>Ospitale</b>
52	36	16	51	35	16	1	1	—	361	173	188	Ospitale
35	27	8	35	27	8	—	—	—	211	103	108	Termine
54	32	22	53	31	22	1	1	—	264	131	133	Davestra
14	8	6	13	7	6	1	1	—	116	57	59	Rivalgo
<b>639</b>	<b>324</b>	<b>315</b>	<b>470</b>	<b>166</b>	<b>304</b>	<b>169</b>	<b>158</b>	<b>11</b>	<b>4.116</b>	<b>1.988</b>	<b>2.128</b>	<b>Pedavena</b>
248	119	129	182	58	124	66	61	5	1.769	837	932	Pedavena
79	42	37	65	29	36	14	13	1	624	321	303	Murle
54	31	23	47	25	22	7	6	1	437	205	232	Nörceen
258	132	126	176	54	122	82	78	4	1.286	625	661	Fácen
<b>132</b>	<b>88</b>	<b>44</b>	<b>121</b>	<b>79</b>	<b>42</b>	<b>11</b>	<b>9</b>	<b>2</b>	<b>1.228</b>	<b>565</b>	<b>663</b>	<b>Perarolo</b>
34	25	9	33	25	8	1	—	1	385	169	216	Caralte
<b>259</b>	<b>135</b>	<b>124</b>	<b>201</b>	<b>94</b>	<b>107</b>	<b>58</b>	<b>41</b>	<b>17</b>	<b>2.499</b>	<b>1.179</b>	<b>1.320</b>	<b>Pieve d'Alpago</b>
65	31	34	52	23	29	13	8	5	681	316	365	Pieve d'Alpago
62	34	28	45	20	25	17	14	3	567	266	301	Tignes
96	51	45	70	34	36	26	17	9	724	338	386	Garna
36	19	17	34	17	17	2	2	—	527	259	268	Curago
<b>1.039</b>	<b>677</b>	<b>362</b>	<b>499</b>	<b>308</b>	<b>191</b>	<b>540</b>	<b>369</b>	<b>171</b>	<b>4.293</b>	<b>2.202</b>	<b>2.091</b>	<b>Pieve di Cadore</b>
121	79	42	75	43	32	46	36	10	894	436	458	Pieve di Cadore
256	178	78	91	60	31	165	118	47	879	439	440	Pozzale
195	115	80	18	9	9	177	106	71	384	181	203	Nebbiù
281	177	104	248	155	93	33	22	11	1.126	655	471	Tai
186	128	58	67	41	26	119	87	32	1.010	491	519	Sottocastello
<b>485</b>	<b>282</b>	<b>203</b>	<b>380</b>	<b>192</b>	<b>188</b>	<b>105</b>	<b>90</b>	<b>15</b>	<b>5.440</b>	<b>2.500</b>	<b>2.940</b>	<b>Ponte nell'Alpi</b>
20	11	9	15	7	8	5	4	1	281	131	150	Ponte nell'Alpi
61	41	20	53	34	19	8	7	1	626	296	330	Cádola
26	17	9	25	16	9	1	1	—	293	140	153	Lástreghe
68	33	35	54	24	30	14	9	5	1.132	499	633	Polpet
145	97	48	112	68	44	33	29	4	1.258	590	668	Soccher
24	18	6	18	12	6	6	6	—	265	135	130	Casan
35	19	16	18	5	13	17	14	3	350	170	180	Arsiè
191	100	91	146	59	87	45	41	4	2.143	984	1.159	Roncan
49	23	26	41	16	25	8	7	1	358	153	205	Cugnán
24	18	6	12	7	5	12	11	1	261	126	135	Lósego
21	13	8	16	9	7	5	4	1	359	171	188	Quantin
35	19	16	27	12	15	8	7	1	396	190	206	Vich
<b>282</b>	<b>173</b>	<b>109</b>	<b>132</b>	<b>48</b>	<b>84</b>	<b>150</b>	<b>125</b>	<b>25</b>	<b>2.419</b>	<b>1.191</b>	<b>1.228</b>	<b>Puos d'Alpago</b>
141	81	60	69	26	43	72	55	17	1.120	529	591	Puos d'Alpago
86	63	23	25	6	19	61	57	4	631	329	302	Cornei
55	29	26	38	16	22	17	13	4	688	333	335	Sitran

Popolazione presente, temporaneamente assente e residente nei Comuni,

VENETO

COMUNI E FRAZIONI DI CENSIMENTO	ALTIME- TRIA m. s/m	SUPERFICIE TERRI- TORIALE ha.	DENSITÀ PER km.²	POPOLAZIONE PRESENTE (di fatto)								
				IN COMPLESSO			CON DIMORA					
				M	F	M	abituale			temporanea		
							M	F	M	F	M	F
1	2	3	4	5	6	7	8	9	10	11	12	13
<b>Quero</b> . . . . .	283	2.752	99	2.712	1.332	1.380	2.671	1.315	1.356	41	17	24
Quero . . . . .	—	—	—	2.074	1.032	1.042	2.036	1.017	1.019	38	15	23
Cilladon . . . . .	—	—	—	127	55	72	127	55	72	—	—	—
Carpen . . . . .	—	—	—	271	135	136	271	135	136	—	—	—
Santa Maria . . . . .	—	—	—	218	112	106	212	111	101	6	5	5
Schievenin . . . . .	—	—	—	638	300	338	635	298	337	3	2	1
<b>Rivamonte</b> . . . . .	973	2.299	62	1.434	563	871	1.416	559	857	18	4	14
Sant'Antônio . . . . .	—	—	—	509	196	313	505	194	311	4	2	2
Rosson . . . . .	—	—	—	288	67	121	287	66	121	1	1	—
Zenich . . . . .	—	—	—	241	97	144	238	96	142	3	1	2
Miotte . . . . .	—	—	—	80	32	48	80	32	48	—	—	—
Ponte Alto . . . . .	—	—	—	425	186	239	416	185	231	9	1	8
Villagrande . . . . .	—	—	—	164	64	100	163	64	99	1	—	1
Tos . . . . .	—	—	—	169	54	115	166	54	112	3	—	3
Angoletta . . . . .	—	—	—	167	63	104	166	62	104	1	1	—
<b>Rocca Piétore</b> . . . . .	1.170	7.638	31	2.389	995	1.394	2.370	989	1.381	19	6	13
Rocca Piétore . . . . .	—	—	—	868	366	502	858	363	495	10	3	7
Laste . . . . .	—	—	—	982	409	573	978	408	570	4	1	3
Pezzè . . . . .	—	—	—	539	220	319	534	218	316	5	2	3
<b>San Gregório nelle Alpi</b> . . . . .	527	1.806	99	1.884	867	1.017	1.838	844	994	46	23	23
San Gregório nelle Alpi . . . . .	—	—	—	881	419	462	853	403	450	28	16	12
Paderno . . . . .	—	—	—	556	247	309	552	246	306	4	1	3
Roncoi . . . . .	—	—	—	447	201	246	433	195	238	14	6	8
<b>San Nicolò di Comélico</b> . . . . .	1.062	2.419	22	536	235	301	533	233	300	3	2	1
San Nicolò di Comélico . . . . .	—	—	—	310	140	170	308	138	170	2	2	—
Costa . . . . .	—	—	—	226	95	131	225	95	130	1	—	1
<b>San Pietro Cadore</b> . . . . .	1.038	5.218	53	2.748	1.320	1.428	2.706	1.302	1.404	42	18	24
San Pietro Cadore . . . . .	—	—	—	725	331	394	700	323	377	25	8	17
Costalta . . . . .	—	—	—	883	425	458	878	423	455	5	2	3
Valle . . . . .	—	—	—	568	274	294	565	274	291	3	—	3
Presenaio . . . . .	—	—	—	572	290	282	563	282	281	9	8	1
<b>Santa Giustina</b> . . . . .	307	3.588	143	5.143	2.405	2.738	5.059	2.372	2.687	84	33	51
Santa Giustina . . . . .	—	—	—	1.747	802	945	1.719	788	931	28	14	14
Formegan . . . . .	—	—	—	1.428	668	760	1.400	657	743	28	11	17
Meano . . . . .	—	—	—	1.316	628	688	1.294	622	672	22	6	16
Cergnai . . . . .	—	—	—	652	307	345	646	305	341	6	2	4
<b>San Tomaso</b> . . . . .	1.081	1.926	78	1.495	613	882	1.486	608	878	9	5	4
San Tomaso Celat . . . . .	—	—	—	459	197	262	457	195	262	2	2	—
Ronch . . . . .	—	—	—	696	275	421	691	274	417	5	1	4
Avoscan . . . . .	—	—	—	340	141	199	338	139	199	2	2	—
<b>Santo Stéfano di Cadore</b> . . . . .	908	9.946	30	3.020	1.512	1.508	2.949	1.475	1.474	71	37	34
Santo Stéfano di Cadore . . . . .	—	—	—	1.149	563	586	1.096	533	563	53	30	23
Campolongo . . . . .	—	—	—	1.175	597	578	1.163	594	569	12	3	9
Costalissóio . . . . .	—	—	—	477	233	244	473	231	242	4	2	2
Casada . . . . .	—	—	—	219	119	100	217	117	100	2	2	—
<b>San Vito di Cadore</b> . . . . .	1.011	5.938	17	990	460	530	950	431	519	40	29	11
Vallesella . . . . .	—	—	—	283	131	152	277	126	151	6	5	1
Resinego . . . . .	—	—	—	277	136	141	262	125	137	15	11	4
Sérdes . . . . .	—	—	—	163	77	86	159	76	83	4	1	3
Costa . . . . .	—	—	—	101	41	60	101	41	60	—	—	—
Chiapuzza . . . . .	—	—	—	166	75	91	151	63	88	15	12	3
<b>Sappada</b> . . . . .	1.257	6.404	19	1.239	575	664	1.208	556	652	31	19	12

nelle Frazioni di censimento, nelle Provincie e nei Compartimenti

Provincia di Belluno

POPOLAZIONE TEMPORANEAMENTE ASSENTE									POPOLAZIONE RESIDENTE			COMUNI E FRAZIONI DI CENSIMENTO
IN COMPLESSO			CHE SI TROVAVA						(legale)			
			in altri Comuni del Regno			nelle Colonie e all'Estero			M F	M	F	
M	F		M	F		M	F					
14	15	16	17	18	19	20	21	22	23	24	25	26
362	153	209	329	121	208	33	32	1	3.033	1.468	1.565	<b>Quero</b>
300	135	165	270	106	164	30	29	1	2.336	1.152	1.184	Quero
12	4	8	12	4	8	—	—	—	139	59	80	Cilladon
21	10	11	15	4	11	6	6	—	292	145	147	Carpen
20	10	10	15	5	10	5	5	—	232	121	111	Santa Maria
62	18	44	59	15	44	3	3	—	697	316	381	Schievenin
530	371	159	433	278	155	97	93	4	1.946	930	1.016	<b>Rivamonte</b>
182	126	56	149	94	55	33	32	1	687	320	367	Sant'António
68	46	22	46	24	22	22	22	—	255	112	143	Rosson
80	55	25	73	49	24	7	6	1	318	151	167	Zenich
34	25	9	30	21	9	4	4	—	114	57	57	Miotte
116	76	40	89	50	39	27	26	1	532	261	271	Ponte Alto
63	51	12	51	39	12	12	12	—	226	115	111	Villagrande
86	58	28	70	43	27	16	15	1	252	112	140	Tos
83	60	23	74	52	22	9	8	1	249	122	127	Angoletta
570	408	162	276	137	139	294	271	23	2.940	1.397	1.543	<b>Rocca Piétore</b>
182	123	59	115	59	56	67	64	3	1.040	486	554	Rocca Piétore
268	200	68	90	42	48	178	158	20	1.246	608	638	Laste
120	85	35	71	36	35	49	49	—	654	303	351	Pezzè
375	231	144	251	116	135	124	115	9	2.213	1.075	1.138	<b>San Gregório nelle Alpi</b>
163	103	60	121	65	56	42	38	4	1.016	506	510	San Gregório nelle Alpi
101	55	46	62	20	42	39	35	4	653	301	352	Paderno
111	73	38	68	31	37	43	42	1	544	268	276	Roncoi
130	77	53	86	42	44	44	35	9	663	310	353	<b>San Nicolò di Comélico</b>
40	20	20	35	15	20	5	5	—	348	158	190	San Nicolò di Comélico
90	57	33	51	27	24	39	30	9	315	152	163	Costa
331	151	180	324	144	180	7	7	—	3.037	1.453	1.584	<b>San Pietro Cadore</b>
59	13	46	59	13	46	—	—	—	759	336	423	San Pietro Cadore
166	89	77	161	84	77	5	5	—	1.044	512	532	Costalta
50	24	26	50	24	26	—	—	—	615	298	317	Valle
56	25	31	54	23	31	2	2	—	619	307	312	Presenáo
746	453	293	538	262	276	208	191	17	5.805	2.825	2.980	<b>Santa Giustina</b>
279	153	126	195	78	117	84	75	9	1.998	941	1.057	Santa Giustina
236	157	79	167	94	73	69	63	6	1.636	814	822	Formegan
141	86	55	118	64	54	23	22	1	1.435	708	727	Meano
90	57	33	58	26	32	32	31	1	736	362	374	Cergnai
488	326	162	281	134	147	207	192	15	1.974	934	1.040	<b>San Tomaso</b>
150	87	63	105	47	58	45	40	5	607	282	325	San Tomaso Celat
264	181	83	138	64	74	126	117	9	955	455	500	Ronch
74	58	16	38	23	15	36	35	1	412	197	215	Avoscan
264	110	154	234	80	154	30	30	—	3.213	1.585	1.628	<b>Santo Stéfano di Cadore</b>
67	22	45	61	16	45	6	6	—	1.163	555	608	Santo Stéfano di Cadore
104	45	59	93	34	59	11	11	—	1.267	639	628	Campolongo
76	36	40	63	23	40	13	13	—	549	267	282	Costalissóio
17	7	10	17	7	10	—	—	—	234	124	110	Casada
56	42	14	49	35	14	7	7	—	1.006	473	533	<b>San Vito di Cadore</b>
18	14	4	17	13	4	1	1	—	295	140	155	Vallesella
22	13	9	20	11	9	2	2	—	284	138	146	Resinego
1	—	1	1	—	1	—	—	—	160	76	84	Sérdes
5	5	—	3	3	—	2	2	—	106	46	60	Costa
10	10	—	8	8	—	2	2	—	161	73	88	Chiapuzza
136	93	43	77	36	41	59	57	2	1.344	649	695	<b>Sappada</b>

**Popolazione presente, temporaneamente assente e residente nei Comuni,**

**VENETO**

COMUNI E FRAZIONI DI CENSIMENTO	ALTIME- TRIA m. s/m	SUPERFICIE TERRI- TORIALE ha.	DENSITÀ PER km.²	POPOLAZIONE PRESENTE (di fatto)								
				IN COMPLESSO			CON DIMORA					
				M F	M	F	abituale			temporanea		
							M F	M	F	M F	M	F
1	2	3	4	5	6	7	8	9	10	11	12	13
<b>Sédico</b> . . . . .	316	9.164	64	5.909	2.820	3.089	5.702	2.720	2.982	207	100	107
Sédico . . . . .	—	—	—	1.308	637	671	1.176	576	600	132	61	71
Bribano . . . . .	—	—	—	1.365	664	701	1.352	657	695	13	7	6
Longano . . . . .	—	—	—	483	244	239	483	244	239	—	—	—
Villiago e Unite . . . . .	—	—	—	667	312	355	650	304	346	17	8	9
Carmegn e Unite . . . . .	—	—	—	355	161	194	340	153	187	15	8	7
Lándris . . . . .	—	—	—	1.175	552	623	1.157	542	615	18	10	8
Poian e Roe . . . . .	—	—	—	524	237	287	520	233	287	4	4	—
Libano . . . . .	—	—	—	821	398	423	811	393	418	10	5	5
Mas Canal . . . . .	—	—	—	573	257	316	556	248	303	17	9	8
<b>Selva di Cadore</b> . . . . .	1.317	3.278	24	799	343	456	770	332	438	29	11	18
Selva di Cadore . . . . .	—	—	—	615	261	354	591	251	340	24	10	14
Pescul . . . . .	—	—	—	184	82	102	179	81	98	5	1	4
<b>Seren del Grappa</b> . . . . .	387	6.204	60	3.712	1.747	1.965	3.667	1.717	1.950	45	30	15
Seren del Grappa . . . . .	—	—	—	1.202	562	640	1.193	558	635	9	4	5
Valle . . . . .	—	—	—	841	404	437	831	395	436	10	9	1
Rasai . . . . .	—	—	—	808	420	795	379	416	379	13	9	4
Porcen . . . . .	—	—	—	527	238	289	521	233	288	6	5	1
Cáupo . . . . .	—	—	—	334	155	179	327	152	175	7	3	4
<b>Sospirolo</b> . . . . .	453	6.456	60	3.889	1.827	2.062	3.850	1.816	2.034	39	11	28
Sospirolo . . . . .	—	—	—	1.214	534	680	1.199	523	671	15	6	9
Piz . . . . .	—	—	—	146	58	88	143	57	86	3	1	2
Camolino . . . . .	—	—	—	93	34	59	92	33	59	1	1	—
Volpez . . . . .	—	—	—	288	124	164	286	123	163	2	1	1
Mis . . . . .	—	—	—	109	145	145	253	109	144	1	—	1
Maras . . . . .	—	—	—	1.301	599	702	1.278	594	684	23	5	18
Sustin . . . . .	—	—	—	338	168	170	330	164	166	8	4	4
San Zenon . . . . .	—	—	—	383	172	211	377	205	266	6	—	6
Oregne . . . . .	—	—	—	120	112	112	230	119	111	2	1	1
Gron . . . . .	—	—	—	1.092	543	549	1.092	543	549	—	—	—
Regolanova . . . . .	—	—	—	239	113	126	239	113	126	—	—	—
Gena . . . . .	—	—	—	282	151	131	281	151	130	1	—	1
<b>Sovérzene</b> . . . . .	427	1.460	16	231	112	119	230	112	118	1	—	1
<b>Sovramonte</b> . . . . .	616	4.978	61	3.016	1.230	1.786	2.970	1.205	1.765	46	25	21
Servo . . . . .	—	—	—	494	199	295	488	197	291	6	2	4
Sorriva . . . . .	—	—	—	302	302	395	694	301	393	3	1	2
Zorzoi . . . . .	—	—	—	816	359	457	793	345	448	23	14	9
Aune . . . . .	—	—	—	387	139	248	383	136	247	4	3	1
Sálzen . . . . .	—	—	—	199	64	135	195	62	133	4	2	2
Faller . . . . .	—	—	—	423	167	256	417	164	253	6	3	3
<b>Taibon</b> . . . . .	628	9.177	19	1.742	762	980	1.719	751	968	23	11	12
Taibon . . . . .	—	—	—	349	141	208	346	140	206	3	1	2
Péden . . . . .	—	—	—	288	135	153	280	131	149	8	4	4
Villanova . . . . .	—	—	—	145	60	85	145	60	85	—	—	—
Forno di Val . . . . .	—	—	—	320	141	179	320	141	179	—	—	—
Soccol . . . . .	—	—	—	195	79	116	192	77	115	3	2	1
Col dei Pra . . . . .	—	—	—	122	57	65	121	57	64	1	—	1
San Cipriano . . . . .	—	—	—	108	49	59	100	45	55	8	4	4
Listolade . . . . .	—	—	—	215	100	115	215	100	115	—	—	—
<b>Tambre d'Alpago</b> . . . . .	921	4.482	43	1.922	836	1.086	1.847	806	1.041	75	30	45
Tambre d'Alpago . . . . .	—	—	—	913	417	496	866	395	471	47	22	25
Broz . . . . .	—	—	—	305	147	158	302	144	158	3	3	—
Tambroz . . . . .	—	—	—	296	124	172	285	121	164	11	3	8
Pianon . . . . .	—	—	—	54	23	31	52	22	30	2	1	1
Borsoi . . . . .	—	—	—	448	182	266	438	179	259	10	3	7
Lavina . . . . .	—	—	—	154	62	92	153	61	92	1	1	—
Valdenogher . . . . .	—	—	—	265	113	152	258	111	147	7	2	5

nelle Frazioni di censimento, nelle Province e nei Compartimenti

Provincia di Belluno

POPOLAZIONE TEMPORANEAMENTE ASSENTE									POPOLAZIONE RESIDENTE			COMUNI E FRAZIONI DI CENSIMENTO
IN COMPLESSO			CHE SI TROVAVA						(legale)			
			in altri Comuni del Regno			nelle Colonie e all' Estero			M F	M	F	
M	F		M	F		M	F					
14	15	16	17	18	19	20	21	22	23	24	25	26
804	479	325	593	274	319	211	205	6	6.506	3.199	3.307	<b>Sédico</b>
151	92	59	110	55	55	41	37	4	1.327	668	659	Sédico
78	57	21	64	43	21	14	14	—	1.430	714	716	Bribano
19	10	9	18	9	9	1	1	—	502	254	248	Longano
88	52	36	64	28	36	24	24	—	738	356	382	Villiago e Unite
43	27	16	26	10	16	17	17	—	383	180	203	Carmegn e Unite
257	143	114	190	78	112	67	65	2	1.414	685	729	Lándris
113	70	43	79	38	41	34	32	2	633	303	330	Poian e Roe
139	83	56	94	38	56	45	45	—	950	476	474	Libano
91	52	39	71	32	39	20	20	—	647	300	347	Mas Canal
100	73	27	92	66	26	8	7	1	870	405	465	<b>Selva di Cadore</b>
81	57	24	75	52	23	6	5	1	672	308	364	Selva di Cadore
19	16	3	17	14	3	2	2	—	198	97	101	Pescul
766	382	384	505	143	362	261	239	22	4.433	2.099	2.334	<b>Seren del Grappa</b>
243	123	120	158	47	111	85	76	9	1.436	681	755	Seren del Grappa
130	76	54	61	9	52	69	67	2	961	471	490	Valle
189	74	115	155	46	109	34	28	6	984	453	531	Rasai
106	57	49	64	19	45	42	38	4	627	290	337	Porcen
98	52	46	67	22	45	31	30	1	425	204	221	Cáupo
674	409	265	402	155	247	272	254	18	4.524	2.225	2.299	<b>Sospirolo</b>
191	123	63	107	44	63	84	79	5	1.390	651	739	Sospirolo
25	17	8	17	10	7	8	7	1	168	74	94	Piz
16	11	5	9	4	5	7	7	—	108	44	64	Camolino
33	32	1	6	5	1	27	27	—	319	155	164	Volpez
47	23	24	35	13	22	12	10	2	300	132	168	Mis
267	166	101	132	43	89	135	123	12	1.545	760	785	Maras
66	48	18	28	11	17	38	37	1	396	212	184	Sustin
58	29	29	28	9	29	20	20	—	455	201	234	San Zenon
52	32	29	23	7	16	29	25	4	282	151	131	Oregne
198	109	89	147	59	88	51	50	1	1.290	652	638	Gron
41	23	13	29	16	13	12	12	—	280	141	139	Regolanova
18	11	7	16	9	7	2	2	—	299	162	137	Gena
18	11	7	12	6	6	6	5	1	248	123	125	<b>Sovérzene</b>
490	345	145	263	142	121	227	203	24	3.460	1.550	1.910	<b>Sovramonte</b>
77	58	19	39	21	18	38	37	1	565	255	310	Servo
67	46	21	41	22	19	26	24	2	761	347	414	Sorriva
118	76	42	60	24	36	58	52	6	911	421	490	Zorzoi
96	81	15	59	49	10	37	32	5	479	217	262	Aune
54	30	24	35	20	15	19	10	9	249	92	157	Sálzen
78	54	24	29	6	23	49	48	1	495	218	277	Faller
279	154	125	227	104	123	52	50	2	1.998	905	1.093	<b>Taibon</b>
57	30	27	53	26	27	4	4	—	403	170	233	Taibon
37	15	22	33	11	22	4	4	—	317	146	171	Péden
26	14	12	25	13	12	1	1	—	171	74	97	Villanova
77	41	36	62	27	35	15	14	1	397	182	215	Forno di Val
37	29	8	25	17	8	12	12	—	229	106	123	Soccol
8	3	5	5	—	5	3	3	—	129	60	69	Col dei Pra
10	7	3	8	5	3	2	2	—	110	52	58	San Cipriano
27	15	12	16	5	11	11	10	1	242	115	127	Listoiade
390	273	117	171	59	112	219	214	5	2.237	1.079	1.158	<b>Tambre d'Alpago</b>
126	81	45	71	28	43	55	53	2	992	476	516	Tambre d'Alpago
20	14	6	13	7	6	7	7	—	322	158	164	Broz
69	40	29	35	8	28	34	33	1	354	161	193	Tambruz
10	3	7	8	1	7	2	2	—	62	25	37	Pianon
130	95	35	52	19	33	78	76	2	568	274	294	Borsoi
43	38	5	13	8	5	30	30	—	196	99	97	Lavina
65	57	8	13	5	8	52	52	—	323	168	155	Valdenogher

**Popolazione presente, temporaneamente assente e residente nei Comuni,**

**VENETO**

COMUNI E FRAZIONI DI CENSIMENTO	ALTIME- TRIA m. s/m	SUPERFICIE TERRI- TORIALE ha.	DENSITÀ PER km.²	POPOLAZIONE PRESENTE (di fatto)								
				IN COMPLESSO			CON DIMORA					
							abituale			temporanea		
				M	F	T	M	F	T	M	F	T
1	2	3	4	5	6	7	8	9	10	11	12	13
<b>Trichiana</b> . . . . .	347	4.365	87	3.783	1.847	1.936	3.730	1.828	1.902	53	19	34
Trichiana	—	—	—	2.666	1.295	1.371	2.630	1.283	1.347	36	12	24
Pialdier	—	—	—	378	177	201	378	177	201	—	—	—
Casteldardo	—	—	—	249	138	111	246	137	109	3	1	2
Frontin	—	—	—	375	188	187	373	187	186	2	1	1
Carfagnoi	—	—	—	255	128	127	253	127	127	1	1	—
Morgan	—	—	—	409	198	211	403	195	208	6	3	3
Sant'Antonio	—	—	—	1.117	552	565	1.100	545	555	17	7	10
Confos	—	—	—	344	168	176	338	164	174	6	4	2
Campedei	—	—	—	234	117	117	231	116	115	3	1	2
Pranolz	—	—	—	150	73	77	149	73	76	1	—	1
<b>Vallada</b> . . . . .	1.035	1.308	68	884	383	501	877	378	499	7	5	2
Sacchet	—	—	—	357	163	194	355	162	193	2	1	1
Celat	—	—	—	334	148	186	330	145	185	4	3	1
Cogul	—	—	—	193	72	121	192	71	121	1	1	—
<b>Valle di Cadore</b> . . . . .	838	4.175	48	2.017	759	1.258	1.984	743	1.241	33	16	17
Valle di Cadore	—	—	—	1.401	528	873	1.381	518	863	20	10	10
Venas	—	—	—	616	231	385	603	225	378	13	6	7
<b>Vas</b> . . . . .	218	1.776	71	1.255	599	656	1.245	592	653	10	7	3
Vas	—	—	—	521	248	273	515	244	271	6	4	2
Scalon	—	—	—	171	92	79	170	92	78	1	—	1
Caorera	—	—	—	329	152	177	326	149	177	3	3	—
Marziai	—	—	—	234	107	127	234	107	127	—	—	—
<b>Vigo di Cadore</b> . . . . .	951	7.109	28	1.990	930	1.060	1.816	798	1.018	174	132	42
Vigo di Cadore	—	—	—	442	202	240	423	190	233	19	12	7
Laggio	—	—	—	808	344	464	801	340	461	7	4	3
Pelos	—	—	—	612	301	311	541	248	293	71	53	18
Piniè	—	—	—	128	83	45	51	20	31	77	63	14
<b>Vodo</b> . . . . .	901	4.622	22	1.001	409	592	973	391	582	28	18	10
Vodo	—	—	—	507	203	304	489	193	296	18	10	8
Vinigo	—	—	—	321	132	189	318	129	189	3	3	—
Peáio	—	—	—	173	74	99	166	69	97	7	5	2
<b>Voltago</b> . . . . .	858	2.031	59	1.204	500	704	1.189	493	696	15	7	8
Voltago	—	—	—	632	265	367	626	262	364	6	3	3
Frassenè	—	—	—	572	235	337	563	231	332	9	4	5
<b>Zoldo Alto</b> . . . . .	1.177	6.073	30	1.837	756	1.081	1.792	739	1.053	45	17	28
Fusine	—	—	—	280	124	156	270	118	152	10	6	4
Soranaè	—	—	—	68	27	41	67	26	41	1	1	—
Mareson	—	—	—	548	212	336	531	208	323	17	4	13
Pecol	—	—	—	165	59	106	156	58	98	9	1	8
Pianaz	—	—	—	187	78	109	184	76	108	3	2	1
Brusadaz	—	—	—	446	167	279	433	162	271	13	5	8
Coi	—	—	—	169	72	97	162	67	95	7	5	2
Costa	—	—	—	79	26	53	79	26	53	—	—	—
Iral	—	—	—	62	20	42	60	20	40	2	—	2
Gavaz	—	—	—	563	253	310	558	251	307	5	2	3
Chiesa	—	—	—	151	57	94	151	57	94	—	—	—
Molin	—	—	—	122	57	65	120	57	63	2	—	2
Cordelle	—	—	—	114	52	62	113	52	61	1	—	1
<b>Zoppè</b> . . . . .	1.461	449	91	408	141	267	405	138	267	3	3	—
<b>TOTALE PROVINCIA</b> (Comuni 697 - Frazioni 314)	—	367.159	57	210.355	97.805	112.550	204.604	94.773	109.831	5.751	3.032	2.719

nelle Frazioni di censimento, nelle Province e nei Compartimenti

Provincia di Belluno

POPOLAZIONE TEMPORANEAMENTE ASSENTE									POPOLAZIONE RESIDENTE			COMUNI E FRAZIONI DI CENSIMENTO
IN COMPLESSO			CHE SI TROVAVA						(legale)			
			in altri Comuni del Regno			nelle Colonie e all' Estero			M F	M	F	
M	F		M	F		M	F					
14	15	16	17	18	19	20	21	22	23	24	25	26
905	468	437	655	232	423	250	236	14	4.635	2.296	2.339	<b>Trichiana</b>
756	397	359	536	188	348	220	209	11	3.386	1.680	1.706	Trichiana
159	92	67	98	33	65	61	59	2	537	269	268	Pialdier
41	25	16	32	16	16	9	9	—	287	162	125	Casteldardo
60	27	33	46	14	32	14	13	1	433	214	219	Frontin
65	38	27	48	24	24	17	14	3	319	165	154	Carfagnoi
134	60	74	103	31	72	31	29	2	537	255	282	Morgan
149	71	78	119	44	75	30	27	3	1.249	616	633	Sant'Antonio
40	19	21	34	13	21	6	6	—	378	183	195	Confos
31	14	17	27	10	17	4	4	—	262	130	132	Campedei
19	7	12	17	5	12	2	2	—	168	80	88	Pranolz
157	102	55	102	47	55	55	55	—	1.034	480	554	<b>Vallada</b>
52	31	21	37	16	21	15	15	—	407	193	214	Sacchet
65	42	23	43	20	23	22	22	—	395	187	208	Celat
40	29	11	22	11	11	18	18	—	232	100	132	Cogul
383	274	109	133	81	52	250	193	57	2.367	1.017	1.350	<b>Valle di Cadore</b>
149	108	41	85	52	33	64	56	8	1.530	626	904	Valle di Cadore
234	166	68	48	29	19	186	137	49	837	391	446	Venas
349	191	158	303	146	157	46	45	1	1.594	783	811	<b>Vas</b>
122	61	61	105	45	60	17	16	1	637	305	332	Vas
28	18	10	19	9	10	9	9	—	198	110	88	Scalon
69	38	31	53	22	31	16	16	—	395	187	208	Caorera
130	74	56	126	70	56	4	4	—	364	181	183	Marziai
98	62	36	89	53	36	9	9	—	1.914	860	1.054	<b>Vigo di Cadore</b>
16	10	6	14	8	6	2	2	—	439	200	239	Vigo di Cadore
52	32	20	47	27	20	5	5	—	853	372	481	Laggio
26	18	8	24	16	8	2	2	—	567	266	301	Peloso
4	2	2	4	2	2	—	—	—	55	22	33	Piniè
118	89	29	71	51	20	47	38	9	1.091	480	611	<b>Vodo</b>
51	38	13	36	26	10	15	12	3	540	231	309	Vodo
44	36	8	26	20	6	18	16	2	362	165	197	Vinigo
23	15	8	9	5	4	14	10	4	189	84	105	Peáio
194	121	73	173	100	73	21	21	—	1.383	614	769	<b>Voltago</b>
145	91	54	132	78	54	13	13	—	771	353	418	Voltago
49	30	19	41	22	19	8	8	—	612	261	351	Frassenè
391	288	103	323	227	96	68	61	7	2.183	1.027	1.156	<b>Zoldo Alto</b>
74	54	20	65	45	20	9	9	—	344	172	172	Fusine
12	10	2	11	9	2	1	1	—	79	36	43	Soramà
127	91	36	107	74	33	20	17	3	658	299	359	Mareson
43	28	15	40	27	13	3	1	2	199	86	113	Pecol
45	33	12	31	20	11	14	13	1	229	109	120	Pianaz
110	82	28	91	65	26	19	17	2	543	244	299	Brusadaz
42	27	15	36	21	15	6	6	—	204	94	110	Coi
33	26	7	28	22	6	5	4	1	112	52	60	Costa
10	9	1	5	5	—	5	4	1	70	29	41	Iral
80	61	19	60	43	17	20	18	2	638	312	326	Gavaz
21	19	2	14	12	2	7	7	—	172	76	96	Chiesa
16	11	5	14	9	5	2	2	—	136	68	68	Molin
21	15	6	15	9	6	6	6	—	134	67	67	Cordelle
191	147	44	183	139	44	8	8	—	596	285	311	<b>Zoppè</b>
32.219	19.510	12.709	22.264	11.016	11.248	9.955	8.494	1.461	236.823	114.283	122.540	<b>TOTALE PROVINCIA</b> (Comuni 69 - Frazioni 314)

Popolazione presente, temporaneamente assente e residente nei Comuni,

VENETO

COMUNI E FRAZIONI DI CENSIMENTO	ALTIME- TRIA m. s/m	SUPERFICIE TERRI- TORIALE ha.	DENSITÀ PER km. <sup>2</sup>	POPOLAZIONE PRESENTE (di fatto)								
				IN COMPLESSO			CON DIMORA					
							abituale			temporanea		
				M	F		M	F		M	F	
1	2	3	4	5	6	7	8	9	10	11	12	13
<b>Abano Terme . . . . .</b>	<b>14</b>	<b>2.157</b>	<b>312</b>	<b>6.739</b>	<b>3.377</b>	<b>3.362</b>	<b>6.491</b>	<b>3.248</b>	<b>3.243</b>	<b>248</b>	<b>129</b>	<b>119</b>
Monterosso . . . . .	—	—	—	893	456	437	877	447	430	16	9	7
Abano Terme . . . . .	—	—	—	3.022	1.472	1.550	2.978	1.448	1.530	44	24	20
Bagni . . . . .	—	—	—	956	484	472	795	402	393	161	82	79
Monte Ortone . . . . .	—	—	—	465	238	227	448	226	222	17	12	5
Giarre . . . . .	—	—	—	1.403	727	676	1.393	725	668	10	2	8
<b>Agna . . . . .</b>	<b>5</b>	<b>1.883</b>	<b>246</b>	<b>4.638</b>	<b>2.283</b>	<b>2.355</b>	<b>4.624</b>	<b>2.279</b>	<b>2.345</b>	<b>14</b>	<b>4</b>	<b>10</b>
Agna . . . . .	—	—	—	4.137	2.043	2.094	4.123	2.039	2.084	14	4	10
Cona Padovana . . . . .	—	—	—	501	240	261	501	240	261	—	—	—
<b>Albignàsego . . . . .</b>	<b>11</b>	<b>2.100</b>	<b>325</b>	<b>6.827</b>	<b>3.447</b>	<b>3.380</b>	<b>6.760</b>	<b>3.412</b>	<b>3.348</b>	<b>67</b>	<b>35</b>	<b>32</b>
Albignàsego . . . . .	—	—	—	2.280	1.124	1.156	2.247	1.103	1.144	33	21	12
Roncon . . . . .	—	—	—	637	326	311	636	326	310	1	—	1
Lion . . . . .	—	—	—	1.672	835	837	1.654	824	830	18	11	7
Carpanedo . . . . .	—	—	—	1.015	545	470	1.005	542	463	10	3	7
Mandriola . . . . .	—	—	—	1.223	617	606	1.218	617	601	5	—	5
<b>Anguillara Véneta . . . . .</b>	<b>7</b>	<b>2.151</b>	<b>300</b>	<b>6.448</b>	<b>3.132</b>	<b>3.316</b>	<b>6.416</b>	<b>3.117</b>	<b>3.299</b>	<b>32</b>	<b>15</b>	<b>17</b>
Anguillara Véneta . . . . .	—	—	—	4.676	2.273	2.403	4.660	2.269	2.391	16	4	12
Tàglio . . . . .	—	—	—	1.260	603	657	1.257	603	654	3	—	3
Borgoforte . . . . .	—	—	—	1.772	859	913	1.756	848	908	16	11	5
<b>Arquà Petrarca . . . . .</b>	<b>80</b>	<b>1.252</b>	<b>178</b>	<b>2.223</b>	<b>1.114</b>	<b>1.109</b>	<b>2.198</b>	<b>1.101</b>	<b>1.097</b>	<b>25</b>	<b>13</b>	<b>12</b>
<b>Arre . . . . .</b>	<b>5</b>	<b>1.241</b>	<b>234</b>	<b>2.908</b>	<b>1.431</b>	<b>1.477</b>	<b>2.892</b>	<b>1.424</b>	<b>1.468</b>	<b>16</b>	<b>7</b>	<b>9</b>
<b>Arzer Grande . . . . .</b>	<b>6</b>	<b>1.363</b>	<b>363</b>	<b>4.943</b>	<b>2.407</b>	<b>2.536</b>	<b>4.914</b>	<b>2.394</b>	<b>2.520</b>	<b>29</b>	<b>13</b>	<b>16</b>
Arzer Grande . . . . .	—	—	—	3.588	1.724	1.864	3.565	1.712	1.853	23	12	11
Vallonga . . . . .	—	—	—	1.355	683	672	1.349	682	667	6	1	5
<b>Bagnoli di Sopra . . . . .</b>	<b>6</b>	<b>3.493</b>	<b>144</b>	<b>5.019</b>	<b>2.449</b>	<b>2.570</b>	<b>4.959</b>	<b>2.433</b>	<b>2.526</b>	<b>60</b>	<b>16</b>	<b>44</b>
Bagnoli di Sopra . . . . .	—	—	—	3.432	1.643	1.789	3.392	1.634	1.758	40	9	31
San Siro . . . . .	—	—	—	1.587	806	781	1.567	799	768	20	7	13
<b>Baone . . . . .</b>	<b>15</b>	<b>2.444</b>	<b>168</b>	<b>4.115</b>	<b>2.059</b>	<b>2.056</b>	<b>4.092</b>	<b>2.042</b>	<b>2.050</b>	<b>23</b>	<b>17</b>	<b>6</b>
Baone . . . . .	—	—	—	1.779	890	889	1.763	879	884	16	11	5
Valle San Giòrgio . . . . .	—	—	—	1.056	528	528	1.054	526	528	2	2	—
Calaone . . . . .	—	—	—	1.280	641	639	1.275	637	638	5	4	1
<b>Barbona . . . . .</b>	<b>7</b>	<b>855</b>	<b>198</b>	<b>1.694</b>	<b>856</b>	<b>838</b>	<b>1.677</b>	<b>844</b>	<b>833</b>	<b>17</b>	<b>12</b>	<b>5</b>
Lúsia . . . . .	—	—	—	804	402	402	790	392	398	14	10	4
Spino . . . . .	—	—	—	248	139	109	247	138	109	1	1	—
Barbona . . . . .	—	—	—	642	315	327	640	314	326	2	1	1
<b>Battaglia Terme . . . . .</b>	<b>11</b>	<b>628</b>	<b>386</b>	<b>2.423</b>	<b>1.163</b>	<b>1.260</b>	<b>2.370</b>	<b>1.139</b>	<b>1.231</b>	<b>53</b>	<b>24</b>	<b>29</b>
<b>Boara Pisani . . . . .</b>	<b>7</b>	<b>1.648</b>	<b>213</b>	<b>3.507</b>	<b>1.711</b>	<b>1.796</b>	<b>3.466</b>	<b>1.695</b>	<b>1.771</b>	<b>41</b>	<b>16</b>	<b>25</b>
Boara Pisani . . . . .	—	—	—	2.825	1.382	1.443	2.786	1.367	1.419	39	15	24
Ca' Bianca . . . . .	—	—	—	682	329	353	680	328	352	2	1	1
<b>Borgoricco . . . . .</b>	<b>18</b>	<b>2.049</b>	<b>266</b>	<b>5.460</b>	<b>2.699</b>	<b>2.761</b>	<b>5.389</b>	<b>2.664</b>	<b>2.725</b>	<b>71</b>	<b>35</b>	<b>36</b>
Borgoricco . . . . .	—	—	—	1.680	819	861	1.660	813	847	20	6	14
Sant'Enfémia . . . . .	—	—	—	1.936	950	986	1.925	946	979	11	4	7
San Michele delle Ba- desse . . . . .	—	—	—	1.844	930	914	1.804	905	899	40	25	15



nelle Frazioni di censimento, nelle Provincie e nei Compartimenti

Provincia di Padova

POPOLAZIONE TEMPORANEAMENTE ASSENTE									POPOLAZIONE RESIDENTE			COMUNI E FRAZIONI DI CENSIMENTO
IN COMPLESSO			CHE SI TROVAVA						(legale)			
			in altri Comuni del Regno			nelle Colonie e all'Estero						
M	F		M	F		M	F		M	F		
14	15	16	17	18	19	20	21	22	23	24	25	26
272	114	158	246	91	155	26	23	3	6.763	3.362	3.401	<b>Ábano Terme</b>
39	17	22	32	11	21	7	6	1	916	464	452	Monterosso
128	55	73	117	46	71	11	9	2	3.106	1.503	1.603	Ábano Terme
38	16	22	34	12	22	4	4	—	833	418	415	Bagni
24	9	15	24	9	15	—	—	—	472	235	237	Monte Ortone
43	17	26	39	13	26	4	4	—	1.436	742	694	Giarre
124	91	33	93	60	33	31	31	—	4.748	2.370	2.378	<b>Agna</b>
117	85	32	87	55	32	30	30	—	4.240	2.124	2.116	Agna
7	6	1	6	5	1	1	1	—	508	246	262	Cona Padovana
244	117	127	205	82	123	39	35	4	7.004	3.529	3.475	<b>Albignásego</b>
78	40	38	57	23	34	21	17	4	2.325	1.143	1.182	Albignásego
10	5	5	10	5	5	—	—	—	646	331	315	Roncon
64	34	30	52	22	30	12	12	—	1.718	858	860	Lion
28	13	15	26	11	15	2	2	—	1.033	555	478	Carpamedo
64	25	39	60	21	39	4	4	—	1.282	642	640	Mandriola
105	74	31	98	67	31	7	7	—	6.521	3.191	3.330	<b>Anguillara Véneta</b>
87	63	24	83	59	24	4	4	—	4.747	2.332	2.415	Anguillara Véneta
22	15	6	19	13	6	2	2	—	278	628	660	Tágljo
18	11	7	15	8	7	3	3	—	1.774	859	915	Borgoforte
94	48	46	91	45	46	3	3	—	2.292	1.149	1.143	<b>Arquà Petrarca</b>
62	37	25	62	37	25	—	—	—	2.954	1.461	1.493	<b>Arre</b>
155	103	52	122	71	51	33	32	1	5.069	2.497	2.572	<b>Arzer Grande</b>
112	67	45	96	52	44	16	15	1	3.677	1.779	1.898	Arzer Grande
43	36	7	26	19	7	17	17	—	1.392	718	674	Vailonga
103	54	49	102	53	49	1	1	—	5.062	2.487	2.575	<b>Bagnoli di Sopra</b>
73	37	36	72	36	36	1	1	—	3.465	1.671	1.794	Bagnoli di Sopra
30	17	13	30	17	13	—	—	—	1.597	816	781	San Siro
80	56	24	70	47	23	10	9	1	4.172	2.098	2.074	<b>Baone</b>
42	32	10	39	29	10	3	3	—	1.805	911	894	Baone
12	9	3	8	5	3	4	4	—	1.066	535	531	Valle San Giórgio
26	15	11	23	13	10	3	2	1	1.301	652	649	Calaone
49	29	20	49	29	20	—	—	—	1.726	873	853	<b>Barbona</b>
28	16	12	28	16	12	—	—	—	818	408	410	Lúsia
5	5	—	5	5	—	—	—	—	252	143	109	Spino
16	8	8	16	8	8	—	—	—	656	322	334	Barbona
147	97	50	143	94	49	4	3	1	2.517	1.236	1.281	<b>Battáglja Terme</b>
112	76	36	81	45	36	31	31	—	3.578	1.771	1.807	<b>Boara Pisani</b>
106	74	32	76	44	32	30	30	—	2.892	1.441	1.451	Boara Pisani
6	2	4	5	1	4	1	1	—	686	330	356	Ca' Bianca
304	142	162	274	115	159	30	27	3	5.693	2.806	2.887	<b>Borgoricco</b>
102	54	48	81	36	45	21	18	3	1.762	867	895	Borgoricco
93	37	56	86	30	56	7	7	—	2.018	983	1.035	Sant'Eufémia
109	51	58	107	49	58	2	2	—	1.913	956	957	San Michele delle Badesse

Popolazione presente, temporaneamente assente e residente nei Comuni,

VENETO

COMUNI E FRAZIONI DI CENSIMENTO	ALTIME- TRIA in. s/m	SUPERFICIE TERRI- TORIALE ha.	DENSITÀ PER km.2	POPOLAZIONE PRESENTE (di fatto)								
				IN COMPLESSO			CON DIMORA					
							abituale			temporanea		
				M	F	TOT.	M	F	TOT.	M	F	TOT.
5	6	7	8	9	10	11	12	13				
<b>Bovolenta</b> . . . . .	7	2.268	179	4.050	1.982	2.068	4.020	1.968	2.052	30	14	16
Bovolenta . . . . .	—	—	—	2.396	1.159	1.237	2.373	1.147	1.226	23	12	11
Valli . . . . .	—	—	—	599	319	280	597	317	280	2	2	—
Brusadure San Lorenzo . . . . .	—	—	—	1.151	553	598	1.144	551	593	7	2	5
Fossaragna . . . . .	—	—	—	503	270	233	503	270	233	—	—	—
<b>Brúgine</b> . . . . .	7	1.958	296	5.797	2.821	2.976	5.773	2.811	2.962	24	10	14
Brúgine . . . . .	—	—	—	3.216	1.569	1.647	3.193	1.559	1.634	23	10	13
Campagnola . . . . .	—	—	—	2.581	1.252	1.329	2.580	1.252	1.328	1	—	1
<b>Cadóneghe</b> . . . . .	13	1.285	398	5.117	2.574	2.543	5.081	2.562	2.519	36	12	24
Cadóneghe . . . . .	—	—	—	1.016	523	493	1.010	522	488	6	1	5
Mejaniga . . . . .	—	—	—	2.171	1.057	1.114	2.149	1.050	1.099	22	7	15
Bagnoli . . . . .	—	—	—	791	406	385	788	403	385	3	3	—
Bragni . . . . .	—	—	—	1.139	588	551	1.134	587	547	5	1	4
<b>Campodársago</b> . . . . .	15	2.561	282	7.212	3.563	3.649	7.159	3.537	3.622	53	26	27
Campodársago . . . . .	—	—	—	2.603	1.295	1.308	2.586	1.288	1.298	17	7	10
Bosco del Vescovo . . . . .	—	—	—	613	302	311	608	301	307	5	1	4
Bronzola . . . . .	—	—	—	772	371	401	766	368	398	6	3	3
Fiumicello . . . . .	—	—	—	1.022	475	547	1.018	473	545	4	2	2
Sant'Andrea . . . . .	—	—	—	1.162	590	572	1.152	584	568	10	6	4
Reschigliano . . . . .	—	—	—	1.040	530	510	1.029	523	506	11	7	4
<b>Campodoro</b> . . . . .	23	1.116	197	2.204	1.106	1.098	2.175	1.088	1.087	29	18	11
Campodoro . . . . .	—	—	—	1.090	550	540	1.073	540	533	17	10	7
Bevadoro . . . . .	—	—	—	1.114	556	558	1.102	548	554	12	8	4
<b>Camposampiero</b> . . . . .	24	2.107	301	6.344	3.067	3.277	6.083	2.904	3.179	261	163	98
Camposampiero . . . . .	—	—	—	3.640	1.776	1.864	3.479	1.660	1.819	161	116	45
San Marco . . . . .	—	—	—	1.161	553	608	1.071	509	562	90	44	46
Rústega . . . . .	—	—	—	1.543	738	805	1.533	735	798	10	3	7
<b>Campo San Martino</b> . . . . .	28	1.313	319	4.188	2.031	2.157	4.138	2.005	2.133	50	26	24
Campo San Martino . . . . .	—	—	—	1.845	906	939	1.822	892	930	23	14	9
Marsango . . . . .	—	—	—	1.441	697	744	1.420	686	734	21	11	10
Busiago . . . . .	—	—	—	902	428	474	896	427	469	6	1	5
<b>Candiana</b> . . . . .	4	2.223	165	3.669	1.795	1.874	3.628	1.781	1.847	41	14	27
Candiana . . . . .	—	—	—	2.449	1.209	1.240	2.423	1.200	1.223	26	9	17
Pontecasale . . . . .	—	—	—	1.220	586	634	1.205	581	624	15	5	10
<b>Cárceri</b> . . . . .	10	973	258	2.513	1.251	1.262	2.496	1.244	1.252	17	7	10
<b>Carmignano di Brenta</b> . . . . .	45	1.473	249	3.667	1.773	1.894	3.606	1.743	1.863	61	30	31
Carmignano di Brenta . . . . .	—	—	—	2.390	1.152	1.238	2.347	1.131	1.216	43	21	22
Ospitale di Brenta . . . . .	—	—	—	504	243	261	497	239	258	7	4	3
Camázsole . . . . .	—	—	—	773	378	395	762	373	389	11	5	6
<b>Carrara San Giórgio</b> . . . . .	9	1.406	244	3.431	1.697	1.734	3.380	1.670	1.710	51	27	24
Carrara San Giórgio . . . . .	—	—	—	2.222	1.100	1.122	2.181	1.079	1.102	41	21	20
Terradura . . . . .	—	—	—	1.209	597	612	1.199	591	608	10	6	4
<b>Carrara Santo Stéfano</b> . . . . .	8	1.252	171	2.141	1.059	1.082	2.124	1.052	1.072	17	7	10
Abbazia . . . . .	—	—	—	1.075	535	540	1.067	534	533	8	1	7
Cornegliana . . . . .	—	—	—	1.066	524	542	1.057	518	539	9	6	3
<b>Cartura</b> . . . . .	6	1.619	248	4.023	2.026	1.997	3.955	1.995	1.960	68	31	37
Cartura . . . . .	—	—	—	2.821	1.409	1.412	2.770	1.384	1.386	51	25	26
Gorgo . . . . .	—	—	—	778	395	383	768	391	377	10	4	6
Cagnola . . . . .	—	—	—	424	222	202	417	220	197	7	2	5

nelle Frazioni di censimento, nelle Province e nei Compartimenti

Provincia di Padova

POPOLAZIONE TEMPORANEAMENTE ASSENTE									POPOLAZIONE RESIDENTE			COMUNI E FRAZIONI DI CENSIMENTO
IN COMPLESSO			CHE SI TROVAVA						(legale)			
			in altri Comuni del Regno			nelle Colonie e all'Estero			M F	M	F	
M	F		M	F		M	F					
14	15	16	17	18	19	20	21	22	23	24	25	26
209	126	83	135	64	71	74	62	12	4.229	2.094	2.135	<b>Bovolenta</b>
125	86	39	82	47	35	43	39	4	2.498	1.233	1.265	Bovolenta
67	35	32	40	16	24	27	19	8	602	321	281	Valli
17	5	12	13	1	12	4	4	—	1.211	586	625	Brusadure San Lorenzo
									520	275	245	Fossaragna
239	152	87	197	110	87	42	42	—	6.012	2.963	3.049	<b>Brùgine</b>
120	79	41	99	58	41	21	21	—	3.313	1.638	1.675	Brùgine
119	73	46	98	52	46	21	21	—	2.699	1.325	1.374	Campagnola
184	98	86	128	51	77	56	47	9	5.265	2.660	2.605	<b>Cadóneghe</b>
39	19	20	33	13	20	6	6	—	1.049	541	508	Cadóneghe
102	54	48	61	22	39	41	32	9	2.251	1.104	1.147	Mejaniga
27	13	14	26	12	14	1	1	—	815	416	399	Bagnoli
16	12	4	8	4	4	8	8	—	1.150	599	551	Bragni
130	77	53	124	72	52	6	5	1	7.289	3.614	3.675	<b>Campodàrsego</b>
43	20	23	37	15	22	6	5	1	2.629	1.308	1.321	Campodàrsego
7	4	3	7	4	3	—	—	—	615	305	310	Bosco del Vescovo
31	15	16	31	15	16	—	—	—	737	383	414	Bronzola
10	10	—	10	10	—	—	—	—	1.028	483	545	Fiumicello
26	17	9	26	17	9	—	—	—	1.178	601	577	Sant'Andrea
13	11	2	13	11	2	—	—	—	1.042	534	508	Reschigliano
98	58	40	96	56	40	2	2	—	2.273	1.146	1.127	<b>Campodoro</b>
64	36	28	63	35	28	1	1	—	1.137	576	561	Campodoro
34	22	12	33	21	12	1	1	—	1.136	570	566	Bevadoro
295	169	126	259	138	121	36	31	5	6.378	3.073	3.305	<b>Camposampiero</b>
177	110	67	147	85	62	30	25	5	3.656	1.770	1.886	Camposampiero
52	29	23	48	25	23	4	4	—	1.123	538	585	San Marco
66	30	36	64	28	36	2	2	—	1.599	765	834	Rùstega
218	83	135	214	80	134	4	3	1	4.356	2.088	2.268	<b>Campo San Martino</b>
122	42	80	121	42	79	1	—	1	1.944	934	1.010	Campo San Martino
50	19	31	48	17	31	2	2	—	1.470	705	765	Marsango
46	22	24	45	21	24	1	1	—	942	449	493	Busiango
79	39	40	78	38	40	1	1	—	3.707	1.820	1.887	<b>Candiana</b>
64	29	35	63	28	35	1	1	—	2.487	1.229	1.258	Candiana
15	10	5	15	10	5	—	—	—	1.220	591	629	Pontecasale
47	21	26	38	12	26	9	9	—	2.543	1.265	1.278	<b>Càrceri</b>
230	144	86	172	92	80	58	52	6	3.836	1.887	1.949	<b>Carmignano di Brenta</b>
140	90	50	107	57	50	33	33	—	2.487	1.221	1.266	Carmignano di Brenta
24	13	11	21	10	11	3	3	—	521	252	269	Ospitale di Brenta
66	41	25	44	25	19	22	16	6	828	414	414	Camàzzole
135	73	62	124	63	61	11	10	1	3.515	1.743	1.772	<b>Carrara San Giorgio</b>
97	51	46	87	42	45	10	9	1	2.278	1.130	1.148	Carrara San Giorgio
38	22	16	37	21	16	1	1	—	1.237	613	624	Terradura
56	30	26	50	24	26	6	6	—	2.180	1.082	1.096	<b>Carrara Santo Stefano</b>
26	16	10	24	14	10	2	2	—	1.093	550	543	Abbazia
30	14	16	26	10	16	4	4	—	1.087	532	555	Cornegliana
136	73	63	123	61	62	13	12	1	4.091	2.068	2.023	<b>Cartura</b>
96	57	39	87	49	38	9	8	1	2.866	1.441	1.425	Cartura
24	13	11	20	9	11	4	4	—	792	404	388	Gorgo
16	3	13	16	3	13	—	—	—	433	223	210	Cagnola

Popolazione presente, temporaneamente assente e residente nei Comuni,

VENETO

COMUNI E FRAZIONI DI CENSIMENTO	ALTIME- TRIA m. s/m	SUPERFICIE TERRI- TORIALE ha.	DENSITÀ PER km.2	POPOLAZIONE PRESENTE (di fatto)								
				IN COMPLESSO			CON DIMORA					
							abituale			temporanea		
				M	F		M	F		M	F	
1	2	3	4	5	6	7	8	9	10	11	12	13
<b>Casale di Scodosia</b> . . . . .	12	2.122	248	5.257	2.557	2.700	5.220	2.539	2.681	37	18	19
<b>Casal Ser Ugo</b> . . . . .	8	1.552	209	3.246	1.579	1.667	3.195	1.552	1.643	51	27	24
Casal Ser Ugo . . . . .	—	—	—	2.290	1.093	1.197	2.246	1.070	1.176	44	23	21
Ronchi . . . . .	—	—	—	956	486	470	949	482	467	7	4	3
<b>Castelbaldo</b> . . . . .	12	1.517	185	2.807	1.361	1.446	2.792	1.351	1.441	15	10	5
<b>Cervarese Santa Croce</b> . . . . .	22	1.753	213	3.740	1.883	1.857	3.704	1.863	1.841	36	20	16
Cervarese Santa Croce . . . . .	—	—	—	1.464	768	696	1.446	759	687	18	9	9
Montemerlo . . . . .	—	—	—	2.276	1.115	1.161	2.258	1.104	1.154	18	11	7
<b>Cinto Euganeo</b> . . . . .	19	1.970	149	2.930	1.444	1.486	2.900	1.431	1.469	30	13	17
Fontanafredda . . . . .	—	—	—	684	336	348	682	335	347	2	1	1
Valnogaredo . . . . .	—	—	—	660	321	339	658	321	337	2	—	2
Faedo . . . . .	—	—	—	640	327	313	631	321	310	9	6	3
Cinto Euganeo . . . . .	—	—	—	569	272	297	559	268	291	10	4	6
Cornoleda . . . . .	—	—	—	377	188	189	370	186	184	7	2	5
<b>Cittadella</b> . . . . .	40	3.655	347	12.679	5.891	6.788	12.435	5.791	6.644	244	100	144
Cittadella . . . . .	—	—	—	11.435	5.276	6.159	11.199	5.180	6.019	236	96	140
Santa Croce Bigolina . . . . .	—	—	—	1.244	615	629	1.236	611	625	8	4	4
<b>Codevigo</b> . . . . .	3	6.990	90	6.278	3.085	3.193	6.229	3.053	3.176	49	32	17
Codevigo . . . . .	—	—	—	2.375	1.160	1.215	2.357	1.150	1.207	18	10	8
Cambroso . . . . .	—	—	—	942	462	480	938	461	477	4	1	3
Rosara . . . . .	—	—	—	1.044	531	513	1.021	510	511	23	21	2
Conche . . . . .	—	—	—	913	436	477	910	436	474	3	—	3
Santa Margherita . . . . .	—	—	—	1.004	496	508	1.003	496	507	1	—	1
<b>Conselve</b> . . . . .	8	2.424	319	7.743	3.645	4.098	7.476	3.570	3.906	267	75	182
<b>Corrézzola</b> . . . . .	2	4.250	205	8.703	4.273	4.430	8.674	4.257	4.417	29	16	13
Corrézzola . . . . .	—	—	—	1.775	884	891	1.764	876	888	11	8	3
Villa del Bosco . . . . .	—	—	—	2.371	1.161	1.210	2.366	1.159	1.207	5	2	3
Concadálbero . . . . .	—	—	—	2.013	971	1.042	2.009	971	1.038	4	—	4
Brenta . . . . .	—	—	—	1.275	628	647	1.268	623	645	7	5	2
Civè . . . . .	—	—	—	1.269	629	640	1.267	628	639	2	1	1
<b>Curtarolo</b> . . . . .	26	1.486	289	4.296	2.152	2.144	4.266	2.140	2.126	30	12	18
Curtarolo . . . . .	—	—	—	860	445	415	856	445	411	4	—	4
Pieve Santa Giuliana . . . . .	—	—	—	1.902	951	951	1.886	944	942	16	7	9
Santa Maria di Non . . . . .	—	—	—	1.534	756	778	1.524	751	773	10	5	5
<b>Este</b> . . . . .	15	3.276	422	13.836	6.713	7.123	13.181	6.275	6.906	655	438	217
Este . . . . .	—	—	—	11.490	5.556	5.934	10.854	5.127	5.727	636	429	207
Motta . . . . .	—	—	—	402	195	207	395	193	202	7	2	5
Schiavonia . . . . .	—	—	—	914	437	477	906	432	474	8	5	3
Prà . . . . .	—	—	—	1.030	525	505	1.026	523	503	4	2	2
<b>Fontaniva</b> . . . . .	44	2.062	258	5.320	2.534	2.786	5.281	2.515	2.766	39	19	20
Fontaniva . . . . .	—	—	—	4.159	1.982	2.177	4.136	1.974	2.162	23	8	15
San Giórgio in Brenta . . . . .	—	—	—	1.161	552	609	1.145	541	604	16	11	5
<b>Galliera Véneta</b> . . . . .	50	901	500	4.504	2.082	2.422	4.423	2.033	2.390	81	49	32
Mottinello . . . . .	—	—	—	687	336	352	684	335	349	3	2	2
<b>Galzignano</b> . . . . .	22	1.815	222	4.034	1.991	2.043	4.014	1.980	2.034	20	11	9
Galzignano . . . . .	—	—	—	2.943	1.470	1.473	2.928	1.461	1.467	15	9	6
Valsanzibio . . . . .	—	—	—	1.091	521	570	1.086	519	567	5	2	3

nelle Frazioni di censimento, nelle Province e nei Compartimenti

Provincia di Padova

POPOLAZIONE TEMPORANEAMENTE ASSENTE									POPOLAZIONE RESIDENTE			COMUNI E FRAZIONI DI CENSIMENTO
IN COMPLESSO			CHE SI TROVAVA						(legale)			
			in altri Comuni del Regno			nelle Colonie e all'Estero			M F	M	F	
M	F		M	F		M	F					
14	15	16	17	18	19	20	21	22	23	24	25	26
186	130	56	186	130	56	—	—	—	5.406	2.669	2.737	<b>Casale di Scodosia</b>
98	43	55	97	43	54	1	—	1	3.293	1.595	1.698	<b>Casal Ser Ugo</b>
75	36	39	74	36	38	1	—	1	2.321	1.106	1.215	Casal Ser Ugo
23	7	16	23	7	16	—	—	—	972	489	483	Ronchi
106	85	21	106	85	21	—	—	—	2.898	1.436	1.462	<b>Castelbaldo</b>
200	121	79	151	74	77	49	47	2	3.904	1.984	1.920	<b>Cervarese Santa Croce</b>
52	25	27	47	20	27	5	5	—	1.498	734	714	Cervarese Santa Croce
148	96	52	104	54	50	44	42	2	2.406	1.200	1.206	Montemerlo
88	52	36	78	42	36	10	10	—	2.988	1.483	1.505	<b>Cinto Eugáneo</b>
22	15	7	18	11	7	4	4	—	704	350	354	Fontanafredda
16	9	7	15	8	7	1	1	—	674	330	344	Valnogaedo
14	8	6	11	5	6	3	3	—	645	329	316	Faedo
20	12	8	18	10	8	2	2	—	579	280	299	Cinto Eugáneo
16	8	8	16	8	8	—	—	—	386	194	192	Cornoleda
249	142	107	238	131	107	11	11	—	12.684	5.933	6.751	<b>Cittadella</b>
188	115	73	184	111	73	4	4	—	11.387	5.295	6.092	Cittadella
61	27	34	54	20	34	7	7	—	1.297	638	659	Santa Croce Bigolina
129	91	38	96	61	35	33	30	3	6.358	3.144	3.214	<b>Codevigo</b>
49	34	15	46	31	15	3	3	—	2.406	1.184	1.222	Codevigo
50	38	12	28	16	12	22	22	—	988	499	489	Cambroso
13	8	5	9	7	2	4	1	3	1.034	518	516	Rosara
2	2	—	2	2	—	—	—	—	912	438	474	Conche
15	9	6	11	5	6	4	4	—	1.018	505	513	Santa Margherita
236	119	117	229	115	114	7	4	3	7.712	3.689	4.023	<b>Conselve</b>
145	75	70	140	70	70	5	5	—	8.819	4.332	4.487	<b>Corrézzola</b>
66	28	38	64	26	38	2	2	—	1.830	904	926	Corrézzola
23	17	6	20	14	6	3	3	—	2.389	1.176	1.213	Villa del Bosco
22	12	10	22	12	10	—	—	—	2.031	983	1.048	Concadálbero
19	11	8	19	11	8	—	—	—	1.287	634	653	Brenta
15	7	8	15	7	8	—	—	—	1.282	635	647	Civè
334	150	184	262	86	176	72	64	8	4.600	2.290	2.310	<b>Curtarolo</b>
29	19	10	23	13	10	6	6	—	885	464	421	Curtarolo
179	74	105	141	40	101	38	34	4	2.065	1.018	1.047	Pieve Santa Giuliana
126	57	69	98	33	65	28	24	4	1.650	808	842	Santa Maria di Non
450	236	214	423	211	212	27	25	2	13.631	6.511	7.120	<b>Este</b>
387	197	190	366	178	188	21	19	2	11.241	5.324	5.917	Este
11	5	6	11	5	6	—	—	—	406	198	208	Motta
27	20	7	21	14	7	6	6	—	933	452	481	Schiavónia
25	14	11	25	14	11	—	—	—	1.051	537	514	Prà
274	155	119	230	111	119	44	44	—	5.555	2.670	2.885	<b>Fontaniva</b>
218	116	102	177	75	102	41	41	—	4.354	2.090	2.264	Fontaniva
56	39	17	53	36	17	3	3	—	1.201	580	621	San Giórgio in Brenta
163	134	29	107	79	28	56	55	1	4.586	2.167	2.419	<b>Galliera Véneta</b>
28	23	5	24	9	5	24	24	—	722	358	354	Mottinello
82	47	35	71	36	35	11	11	—	4.096	2.027	2.069	<b>Galzignano</b>
62	32	30	53	23	30	9	9	—	2.990	1.493	1.497	Galzignano
20	15	5	18	13	5	2	2	—	1.106	534	572	Valsanzibio

**Popolazione presente, temporaneamente assente e residente nei Comuni,**

**VENETO**

COMUNI E FRAZIONI DI CENSIMENTO	ALTIME- TRIA m. s/m	SUPERFICIE TERRI- TORIALE ha.	DENSITÀ PER km. <sup>2</sup>	POPOLAZIONE PRESENTE (di fatto)								
				IN COMPLESSO			CON DIMORA					
							abituale			temporanea		
				M	F	T	M	F	T	M	F	T
1	2	3	4	5	6	7	8	9	10	11	12	13
<b>Gazzo</b> . . . . .	36	2.263	152	3.439	1.726	1.713	3.401	1.705	1.696	38	21	17
Gazzo . . . . .	—	—	—	850	439	411	836	432	404	14	7	7
Grossa . . . . .	—	—	—	961	473	488	951	469	482	10	4	6
Grantorto . . . . .	—	—	—	506	240	266	501	236	265	5	4	1
Gaianigo . . . . .	—	—	—	401	213	188	394	207	187	7	6	1
Villalta . . . . .	—	—	—	721	361	360	719	361	358	2	—	2
<b>Grantorto</b> . . . . .	36	1.407	229	3.225	1.564	1.661	3.208	1.555	1.653	17	9	8
Grantorto . . . . .	—	—	—	919	445	474	903	440	468	11	5	6
Sant'Antonio . . . . .	—	—	—	561	279	282	559	278	281	2	1	1
Sega . . . . .	—	—	—	463	218	245	461	217	244	2	1	1
Capitello . . . . .	—	—	—	613	295	318	613	295	318	—	—	—
Canola . . . . .	—	—	—	669	327	342	667	325	342	2	2	—
<b>Granze</b> . . . . .	6	1.144	194	2.214	1.057	1.157	2.201	1.051	1.150	13	6	7
<b>Legnaro</b> . . . . .	10	1.489	382	5.684	2.792	2.892	5.650	2.777	2.873	34	15	19
<b>Limena</b> . . . . .	19	1.504	233	3.497	1.773	1.724	3.424	1.738	1.686	73	35	38
Limena Dentro . . . . .	—	—	—	1.453	730	723	1.425	719	706	28	11	17
Limena Fuori . . . . .	—	—	—	935	458	477	912	450	462	23	8	15
Maralde . . . . .	—	—	—	718	383	335	693	368	330	20	15	5
Tavello . . . . .	—	—	—	391	202	189	389	201	188	2	1	1
<b>Loréggia</b> . . . . .	26	1.903	234	4.455	2.138	2.317	4.413	2.115	2.298	42	23	19
Loréggia . . . . .	—	—	—	3.309	1.620	1.689	3.273	1.601	1.672	36	19	17
Loréggiaola . . . . .	—	—	—	1.146	518	628	1.140	514	626	6	4	2
<b>Lozzo Atestino</b> . . . . .	19	2.397	165	3.961	1.896	2.065	3.916	1.882	2.034	45	14	31
Lozzo Atestino . . . . .	—	—	—	1.765	810	955	1.733	800	933	32	10	22
Chiavicone . . . . .	—	—	—	371	196	175	371	196	175	—	—	—
Valbona . . . . .	—	—	—	1.825	890	935	1.812	886	926	13	4	9
<b>Maserà di Padova</b> . . . . .	9	1.754	252	4.427	2.257	2.170	4.328	2.211	2.117	99	46	53
Maserà di Padova . . . . .	—	—	—	2.069	1.061	1.003	2.030	1.045	985	39	16	23
Bertipaglia . . . . .	—	—	—	2.358	1.196	1.162	2.298	1.166	1.132	60	30	30
<b>Masi</b> . . . . .	11	1.367	222	3.032	1.434	1.598	2.996	1.417	1.579	36	17	19
<b>Massanzago</b> . . . . .	21	1.322	221	2.916	1.413	1.503	2.879	1.395	1.484	37	18	19
Massanzago . . . . .	—	—	—	1.330	634	696	1.322	631	691	8	3	5
San Dono . . . . .	—	—	—	519	244	275	511	241	270	8	3	5
Zeminiana . . . . .	—	—	—	1.067	535	532	1.046	523	523	21	12	9
<b>Megliadino San Fidenzio</b> . . . . .	12	1.564	225	3.519	1.677	1.842	3.466	1.659	1.807	53	18	35
<b>Megliadino San Vitale</b> . . . . .	12	1.511	202	3.048	1.405	1.643	3.033	1.397	1.636	15	8	7
<b>Merlara</b> . . . . .	12	2.136	203	4.328	2.047	2.281	4.309	2.036	2.273	19	11	8
<b>Mestrino</b> . . . . .	20	1.930	220	4.243	2.108	2.135	4.221	2.099	2.122	22	9	13
Mestrino . . . . .	—	—	—	2.330	1.142	1.188	2.319	1.136	1.183	11	6	5
Lissaro . . . . .	—	—	—	1.028	522	506	1.025	521	504	3	1	2
Arlésega . . . . .	—	—	—	885	444	441	877	442	435	8	2	6

nelle Frazioni di censimento, nelle Province e nei Compartimenti

*Provincia di Padova*

POPOLAZIONE TEMPORANEAMENTE ASSENTE									POPOLAZIONE RESIDENTE			COMUNI E FRAZIONI DI CENSIMENTO
IN COMPLESSO			CHE SI TROVAVA						(legale)			
			in altri Comuni del Regno			nelle Colonie e all' Estero						
M	F		M	F		M	F		M	F		
14	15	16	17	18	19	20	21	22	23	24	25	26
112	65	47	112	65	47	—	—	—	3.513	1.770	1.743	<b>Gazzo</b>
29	16	13	29	16	13	—	—	—	865	448	417	Gazzo
35	21	14	35	21	14	—	—	—	986	490	496	Grossa
23	11	12	23	11	12	—	—	—	524	247	277	Grantorto
9	7	2	9	7	2	—	—	—	403	214	189	Gaianigo
16	10	6	16	10	6	—	—	—	735	371	364	Villalta
197	106	91	191	100	91	6	6	—	3.405	1.661	1.744	<b>Grantorto</b>
91	41	50	90	40	50	1	1	—	999	481	518	Grantorto
42	18	24	42	18	24	—	—	—	601	296	305	Sant'Antonio
13	8	5	13	8	5	—	—	—	474	225	249	Sega
18	16	2	14	12	2	4	4	—	631	311	320	Capitello
33	23	10	32	22	10	1	1	—	700	348	352	Canola
113	67	46	99	53	46	14	14	—	2.314	1.118	1.196	<b>Granze</b>
169	127	42	164	123	41	5	4	1	5.819	2.904	2.915	<b>Legnaro</b>
196	78	118	173	58	115	23	20	3	3.620	1.816	1.804	<b>Limena</b>
93	34	59	83	25	58	10	9	1	1.518	753	765	Limena Dentro
44	17	27	35	9	26	9	8	1	956	467	489	Limena Fuori
37	18	19	34	16	18	3	2	1	735	386	349	Maralde
22	9	13	21	8	13	1	1	—	411	210	201	Tavello
297	159	138	291	153	138	6	6	—	4.710	2.274	2.436	<b>Loréggia</b>
189	102	87	183	96	87	6	6	—	3.462	1.703	1.759	Loréggia
108	57	51	108	57	51	—	—	—	1.248	571	677	Loréggiola
172	121	51	87	46	41	85	75	10	4.088	2.003	2.085	<b>Lozzo Atestino</b>
90	71	19	46	31	15	44	40	4	1.823	871	952	Lozzo Atestino
10	4	6	8	2	6	2	2	—	381	200	181	Chiavicone
72	46	26	33	13	20	39	33	6	1.884	932	952	Valbona
164	72	92	150	58	92	14	14	—	4.492	2.283	2.209	<b>Maserà di Padova</b>
92	38	54	84	30	54	8	8	—	2.122	1.083	1.039	Maserà di Padova
72	34	38	66	28	38	6	6	—	2.370	1.200	1.170	Bertipaglia
88	59	29	87	58	29	1	1	—	3.084	1.476	1.608	<b>Masi</b>
112	48	64	106	42	64	6	6	—	2.991	1.443	1.548	<b>Massanzago</b>
46	24	22	43	21	22	3	3	—	1.368	655	713	Massanzago
15	9	6	13	7	6	2	2	—	526	250	276	San Dono
51	15	36	50	14	36	1	1	—	1.097	538	559	Zeminiana
169	123	46	125	85	40	44	38	6	3.635	1.782	1.853	<b>Megliadino San Fidénzio</b>
139	119	20	79	64	15	60	55	5	3.172	1.516	1.656	<b>Megliadino San Vitale</b>
96	67	29	95	66	29	1	1	—	4.405	2.103	2.302	<b>Merlara</b>
121	55	66	109	43	66	12	12	—	4.342	2.154	2.188	<b>Mestrino</b>
59	24	35	53	18	35	6	6	—	2.378	1.160	1.218	Mestrino
14	6	8	14	6	8	—	—	—	1.039	527	512	Lissaro
48	25	23	42	19	23	6	6	—	925	467	458	Arlésega

Popolazione presente, temporaneamente assente e residente nei Comuni,

VENETO

COMUNI E FRAZIONI DI CENSIMENTO	ALTIME- TRIA m. s/m	SUPERFICIE TERRI- TORIALE ha.	DENSITA' PER km.²	POPOLAZIONE PRESENTE (di fatto)								
				IN COMPLESSO			CON DIMORA					
							abituale			temporanea		
				M	F	T	M	F	T	M	F	T
1	2	3	4	5	6	7	8	9	10	11	12	13
<b>Monsélice</b>	8	5.053	305	15.411	7.433	7.978	14.968	7.196	7.772	443	237	206
Monsélice	—	—	—	5.383	2.545	2.833	5.031	2.352	2.679	352	193	159
Monticelli	—	—	—	2.272	1.121	1.151	2.232	1.099	1.133	40	22	18
Isola verso Monte	—	—	—	937	472	511	978	470	508	5	2	3
Savellon Retratto	—	—	—	936	470	466	909	455	454	27	15	12
Savellon Molini	—	—	—	353	179	174	345	174	171	8	5	3
San Cosma	—	—	—	2.929	1.411	1.518	2.913	1.403	1.510	16	8	8
Arzedimezzo	—	—	—	895	439	456	895	439	456	—	—	—
Stórtola	—	—	—	1.531	741	790	1.520	734	786	11	7	4
Vetta	—	—	—	503	231	272	498	230	267	5	1	4
San Bórtolo	—	—	—	2.026	991	1.035	2.013	986	1.027	13	5	4
Fragose	—	—	—	779	381	398	772	377	395	7	4	3
Ca' Oddo	—	—	—	1.192	568	624	1.176	562	614	16	6	10
Moralediemo-Vo' de' Buffi	—	—	—	420	196	224	414	195	219	6	1	5
Campestrin	—	—	—	280	127	153	277	126	151	3	1	2
Álberè	—	—	—	134	68	66	134	68	66	—	—	—
Carpanedo	—	—	—	353	177	181	351	173	178	7	4	3
Maréndole	—	—	—	1.609	797	812	1.603	794	809	6	3	3
Granzette	—	—	—	307	151	156	305	150	155	2	1	1
Isola verso Maréndole	—	—	—	254	131	123	254	131	123	—	—	—
<b>Montagnana</b>	16	4.506	288	12.078	5.573	6.505	11.901	5.496	6.405	177	77	100
Montagnana	—	—	—	5.104	2.290	2.814	4.958	2.227	2.731	146	63	83
Rovenega Praterie	—	—	—	891	452	439	886	448	438	5	4	1
Borgo Frássine	—	—	—	1.689	788	901	1.682	786	896	7	2	5
Borgo San Marco	—	—	—	2.327	1.085	1.242	2.321	1.083	1.238	6	2	4
Borgo San Zeno	—	—	—	2.067	958	1.109	2.054	952	1.102	13	6	7
<b>Noventa Padovana</b>	14	717	440	3.158	1.503	1.655	3.017	1.470	1.547	141	33	108
<b>Ospedaletto Eugáneo</b>	12	2.141	244	5.231	2.530	2.701	5.194	2.515	2.679	37	15	22
Ospedaletto Eugáneo	—	—	—	2.102	1.016	1.086	2.083	1.007	1.076	19	9	10
Palugana Treto	—	—	—	1.738	852	886	1.733	850	883	5	2	3
Dossi Vallancore	—	—	—	1.036	477	559	1.027	475	552	9	2	7
Santa Croce	—	—	—	355	185	170	351	183	168	4	2	2
<b>Padova</b>	12	9.285	1.412	131.066	63.814	67.252	123.417	60.034	63.383	7.649	3.780	3.869
Padova	—	—	—	57.172	27.453	29.719	51.333	24.424	26.909	5.839	3.029	2.810
Arcella Borgomagno	—	—	—	10.034	4.709	5.325	9.406	4.440	4.966	628	269	359
Eugáneo	—	—	—	8.577	4.431	4.146	8.403	4.384	4.019	174	47	127
Bassanello Pontecorvo	—	—	—	7.498	3.509	3.989	7.335	3.477	3.858	163	32	131
Bassanello	—	—	—	3.088	1.506	1.582	3.055	1.495	1.560	33	11	22
Salboro	—	—	—	1.940	951	949	1.933	946	987	7	5	2
Volta Barozzo	—	—	—	5.297	2.651	2.646	5.278	2.647	2.631	19	4	15
Terranegra	—	—	—	1.590	795	795	1.583	792	791	7	3	4
San Gregório	—	—	—	1.091	535	556	1.089	533	556	2	2	—
Granze di Camin	—	—	—	1.050	536	514	1.048	535	513	2	1	1
Camin	—	—	—	2.822	1.414	1.408	2.798	1.404	1.394	24	10	14
San Lázaro	—	—	—	1.333	660	673	1.322	653	669	11	7	4
Ponte di Brenta	—	—	—	2.418	1.084	1.334	2.310	1.062	1.248	108	22	86
Torre	—	—	—	3.371	1.703	1.668	3.354	1.695	1.659	17	8	9
Ponte Vigodársere	—	—	—	1.964	964	1.000	1.943	956	987	21	8	13
Arcella	—	—	—	3.242	1.617	1.625	3.211	1.603	1.608	31	14	17
Altichiero	—	—	—	3.445	1.724	1.721	3.405	1.700	1.705	40	24	16
Montà	—	—	—	2.430	1.260	1.170	2.411	1.251	1.160	19	9	10
Chiesanuova	—	—	—	4.360	2.175	2.185	4.328	2.160	2.163	32	15	17
Brusegana	—	—	—	3.326	1.664	1.662	3.278	1.649	1.659	448	245	203
Volta Brusegana	—	—	—	2.778	1.399	1.379	2.767	1.392	1.375	11	7	4
Mándria	—	—	—	2.240	1.074	1.166	2.227	1.036	1.161	13	8	5
<b>Pernúmia</b>	9	1.316	298	3.920	1.908	2.012	3.893	1.898	1.995	27	10	17
<b>Piacenza d'Ádige</b>	10	1.859	177	3.299	1.524	1.775	3.282	1.516	1.766	17	8	9
Piacenza d'Ádige	—	—	—	2.578	1.167	1.411	2.568	1.161	1.407	10	6	4
Valli Mocenighe	—	—	—	721	357	364	714	355	359	7	2	5



nelle Frazioni di censimento, nelle Province e nei Compartimenti

Provincia di Padova

POPOLAZIONE TEMPORANEAMENTE ASSENTE									POPOLAZIONE RESIDENTE			COMUNI E FRAZIONI DI CENSIMENTO
IN COMPLESSO			CHE SI TROVAVA						(legale)			
			in altri Comuni del Regno			nelle Colonie e all'Estero						
M	F		M	F		M	F		M	F		
14	15	16	17	18	19	20	21	22	23	24	25	26
447	279	168	391	224	167	56	55	1	15.415	7.475	7.940	<b>Monsélice</b>
201	117	84	192	108	84	9	9	—	5.232	2.469	2.763	Monsélice
81	47	34	58	25	33	23	22	1	2.313	1.146	1.167	Monticellii
30	17	13	22	9	13	8	8	—	1.008	487	521	Isola verso Monte
38	26	12	23	12	11	15	14	1	947	481	466	Savellon Retratto
13	4	9	13	4	9	—	—	—	358	178	180	Savellon Molini
61	43	18	52	34	18	9	9	—	2.974	1.446	1.528	San Cosma
19	13	6	17	11	6	2	2	—	914	452	462	Arzedimezzo
35	24	11	30	19	11	5	5	—	1.555	758	797	Stórtola
7	6	1	5	4	1	2	2	—	505	236	269	Vetta
61	39	22	51	29	22	10	10	—	2.074	1.025	1.049	San Bórtolo
21	9	12	16	4	12	5	5	—	797	386	407	Frugose
16	12	4	14	10	4	2	2	—	1.192	574	618	Ca' Oddo
8	6	2	6	4	4	2	2	—	422	201	221	Moralediemo-Vo' de' Buffi
5	4	1	5	4	1	—	—	—	282	130	152	Campestrin
1	1	—	1	1	—	—	—	—	135	69	66	Albere
2	1	1	2	1	1	—	—	—	353	174	179	Carpanedo
27	21	6	24	18	6	3	3	—	1.630	815	815	Maréndole
8	4	4	7	3	4	1	1	—	313	154	159	Granzette
—	—	—	—	—	—	—	—	—	254	131	123	Isola verso Maréndole
523	310	213	496	284	212	27	26	1	12.424	5.806	6.618	<b>Montagnana</b>
244	142	102	231	129	102	13	13	—	5.202	2.369	2.833	Montagnana
29	20	9	29	20	9	—	—	—	915	468	447	Rovenega Praterie
48	30	18	46	28	18	2	2	—	1.730	816	914	Borgo Frássine
114	70	44	103	60	43	11	10	1	2.435	1.153	1.282	Borgo San Marco
88	48	40	87	47	40	1	1	—	2.142	1.000	1.142	Borgo San Zeno
87	31	56	86	30	56	1	1	—	3.104	1.501	1.603	<b>Noventa Padovana</b>
118	84	34	80	46	34	38	38	—	5.312	2.599	2.713	<b>Ospedaletto Eugáneo</b>
42	31	11	27	16	11	15	15	—	2.125	1.038	1.087	Ospedaletto Eugáneo
40	24	16	37	21	16	3	3	—	1.773	874	899	Palugana Tresto
32	28	4	12	8	4	20	20	—	1.059	503	556	Dossi Vallancore
4	1	3	4	1	3	—	—	—	355	184	171	Santa Croce
3.426	2.002	1.424	3.305	1.909	1.396	121	93	28	126.843	62.036	64.807	<b>Padova</b>
2.061	1.236	825	1.989	1.185	804	72	51	21	53.394	25.660	27.734	Padova
260	150	110	255	147	108	5	3	2	9.666	4.590	5.076	Arcella Borgomagno
291	158	133	283	151	132	8	7	1	8.694	4.542	4.152	Eugáneo
196	112	84	188	106	82	8	6	2	7.531	3.589	3.942	Bassanello Pontecorvo
75	43	32	70	38	32	5	5	—	3.130	1.538	1.592	Bassanello
10	6	4	9	5	4	1	1	—	1.943	952	991	Saiboro
47	29	18	45	27	18	2	2	—	5.325	2.676	2.649	Volta Barozzo
9	4	5	9	4	5	—	—	—	1.592	796	796	Terranegra
5	4	1	5	4	1	—	—	—	1.094	537	557	San Gregório
15	5	10	15	5	10	—	—	—	1.063	540	523	Granze di Camin
38	19	19	38	19	19	—	—	—	2.836	1.423	1.413	Camin
14	9	5	14	9	5	—	—	—	1.336	662	674	San Lázaro
44	22	22	43	21	22	1	1	—	2.354	1.084	1.270	Ponte di Brenta
21	11	10	20	10	10	1	1	—	3.375	1.706	1.669	Torre
58	37	21	49	28	21	9	9	—	2.001	993	1.008	Ponte Vigodárzere
64	29	35	62	29	33	2	—	2	3.275	1.632	1.643	Arcella
50	34	16	49	33	16	1	1	—	3.455	1.734	1.721	Altichiero
21	11	10	21	11	10	—	—	—	2.432	1.262	1.170	Montà
48	20	28	47	19	28	1	1	—	4.376	2.180	2.196	Chiesanuova
39	25	14	38	24	14	1	1	—	2.917	1.444	1.473	Brusegana
37	27	10	33	23	10	4	4	—	2.804	1.419	1.385	Volta Brusegana
23	11	12	23	11	12	—	—	—	2.250	1.077	1.173	Mándria
54	31	23	53	30	23	1	1	—	3.947	1.929	2.018	<b>Pernúmia</b>
42	21	21	41	20	21	1	1	—	3.324	1.537	1.787	<b>Piacenza d'Ádige</b>
32	17	15	31	16	15	1	1	—	2.600	1.178	1.422	Piacenza d'Ádige
10	4	6	10	4	6	—	—	—	724	359	365	Valli Mocenighe

**Popolazione presente, temporaneamente assente e residente nei Comuni,**

**VENETO**

COMUNI E FRAZIONI DI CENSIMENTO	ALTIME- TRIA m. s/m	SUPERFICIE TERRI- TORIALE ha.	DENSITÀ PER km. <sup>2</sup>	POPOLAZIONE PRESENTE (di fatto)								
				IN COMPLESSO			CON DIMORA					
				M	F	M	abituale			temporanea		
							M	F	M	F	M	F
1	2	3	4	5	6	7	8	9	10	11	12	13
<b>Piazzola sul Brenta . . . . .</b>	<b>30</b>	<b>4.115</b>	<b>238</b>	<b>9.791</b>	<b>4.788</b>	<b>5.003</b>	<b>9.770</b>	<b>4.778</b>	<b>4.992</b>	<b>21</b>	<b>10</b>	<b>11</b>
Piazzola sul Brenta . . . . .	—	—	—	4.217	2.023	2.194	4.206	2.017	2.189	11	6	5
Tremignon . . . . .	—	—	—	1.783	860	923	1.782	860	922	1	—	1
Présina . . . . .	—	—	—	1.575	808	767	1.574	808	766	1	—	1
Isola di Carturo . . . . .	—	—	—	759	375	384	755	373	382	4	2	2
Vaccarino . . . . .	—	—	—	1.043	513	530	1.043	513	530	—	—	—
Carturo . . . . .	—	—	—	414	209	205	410	207	203	4	2	2
<b>Piombino Dese . . . . .</b>	<b>24</b>	<b>2.953</b>	<b>238</b>	<b>7.022</b>	<b>3.469</b>	<b>3.553</b>	<b>6.998</b>	<b>3.459</b>	<b>3.539</b>	<b>24</b>	<b>10</b>	<b>14</b>
Piombino Dese . . . . .	—	—	—	2.965	1.439	1.526	2.952	1.433	1.519	13	6	7
Ronchi . . . . .	—	—	—	964	494	470	962	492	470	2	2	—
Torreselle . . . . .	—	—	—	1.556	779	777	1.551	777	774	5	2	3
Levada . . . . .	—	—	—	1.537	757	780	1.533	757	776	4	—	4
<b>Piove di Sacco . . . . .</b>	<b>5</b>	<b>3.563</b>	<b>400</b>	<b>14.237</b>	<b>6.901</b>	<b>7.336</b>	<b>14.072</b>	<b>6.834</b>	<b>7.238</b>	<b>165</b>	<b>67</b>	<b>98</b>
Piove di Sacco . . . . .	—	—	—	7.748	3.714	4.034	7.599	3.655	3.944	149	59	90
Tognana . . . . .	—	—	—	482	201	281	482	201	281	—	—	—
Arzarello . . . . .	—	—	—	1.923	940	983	1.911	934	977	12	6	6
Piòvega . . . . .	—	—	—	787	393	394	784	391	393	3	2	1
Corte . . . . .	—	—	—	3.297	1.653	1.644	3.296	1.653	1.643	1	—	1
<b>Polverara . . . . .</b>	<b>5</b>	<b>985</b>	<b>262</b>	<b>2.585</b>	<b>1.266</b>	<b>1.319</b>	<b>2.544</b>	<b>1.248</b>	<b>1.296</b>	<b>41</b>	<b>18</b>	<b>23</b>
Polverara . . . . .	—	—	—	2.132	1.038	1.094	2.095	1.021	1.074	37	17	20
Isola dell'Abà . . . . .	—	—	—	453	228	225	449	227	222	4	1	3
<b>Ponso . . . . .</b>	<b>10</b>	<b>1.093</b>	<b>265</b>	<b>2.894</b>	<b>1.351</b>	<b>1.543</b>	<b>2.889</b>	<b>1.348</b>	<b>1.541</b>	<b>5</b>	<b>3</b>	<b>2</b>
Ponso Levante . . . . .	—	—	—	1.077	519	558	1.074	517	557	3	2	1
Ponso Ponente . . . . .	—	—	—	827	375	452	825	374	451	2	1	1
Brèsega . . . . .	—	—	—	990	457	533	990	457	533	—	—	—
<b>Pontelongo . . . . .</b>	<b>5</b>	<b>1.081</b>	<b>413</b>	<b>4.463</b>	<b>2.191</b>	<b>2.272</b>	<b>4.398</b>	<b>2.157</b>	<b>2.241</b>	<b>65</b>	<b>34</b>	<b>31</b>
Pontelongo . . . . .	—	—	—	3.990	1.949	2.041	3.926	1.915	2.011	64	34	30
Terranova . . . . .	—	—	—	473	242	231	472	242	230	1	—	1
<b>Ponte San Nicolò . . . . .</b>	<b>11</b>	<b>1.350</b>	<b>324</b>	<b>4.376</b>	<b>2.170</b>	<b>2.206</b>	<b>4.330</b>	<b>2.149</b>	<b>2.181</b>	<b>46</b>	<b>21</b>	<b>25</b>
Ponte San Nicolò . . . . .	—	—	—	1.440	719	721	1.416	708	708	24	11	13
Bancàgla . . . . .	—	—	—	1.165	577	588	1.158	575	583	7	2	5
Roncaiette . . . . .	—	—	—	927	470	457	919	466	453	8	4	4
Rio . . . . .	—	—	—	844	404	440	837	400	437	7	4	3
<b>Pozzonovo . . . . .</b>	<b>6</b>	<b>2.446</b>	<b>175</b>	<b>4.286</b>	<b>2.164</b>	<b>2.122</b>	<b>4.230</b>	<b>2.140</b>	<b>2.090</b>	<b>56</b>	<b>24</b>	<b>32</b>
Pozzonovo . . . . .	—	—	—	3.616	1.815	1.801	3.571	1.797	1.774	45	18	27
Stroppare . . . . .	—	—	—	670	349	321	659	343	316	11	6	5
<b>Rovolon . . . . .</b>	<b>154</b>	<b>2.756</b>	<b>169</b>	<b>4.663</b>	<b>2.340</b>	<b>2.323</b>	<b>4.627</b>	<b>2.323</b>	<b>2.304</b>	<b>36</b>	<b>17</b>	<b>19</b>
Bastia . . . . .	—	—	—	2.136	1.071	1.065	2.115	1.060	1.055	21	11	10
Rovoion . . . . .	—	—	—	1.247	629	618	1.243	628	615	4	1	3
Carbonara . . . . .	—	—	—	1.280	640	640	1.269	635	634	11	5	6
<b>Rubano . . . . .</b>	<b>18</b>	<b>1.456</b>	<b>209</b>	<b>3.046</b>	<b>1.547</b>	<b>1.499</b>	<b>3.027</b>	<b>1.540</b>	<b>1.487</b>	<b>19</b>	<b>7</b>	<b>12</b>
Rubano . . . . .	—	—	—	750	380	370	740	376	364	10	4	6
Sarméola . . . . .	—	—	—	1.032	526	506	1.023	523	500	9	3	6
Villaguàttera . . . . .	—	—	—	606	298	308	606	298	308	—	—	—
Bosco . . . . .	—	—	—	658	343	315	658	343	315	—	—	—
<b>Saccolongo . . . . .</b>	<b>17</b>	<b>1.372</b>	<b>218</b>	<b>2.991</b>	<b>1.462</b>	<b>1.529</b>	<b>2.931</b>	<b>1.436</b>	<b>1.495</b>	<b>60</b>	<b>26</b>	<b>34</b>
Saccolongo . . . . .	—	—	—	1.553	754	799	1.511	736	775	42	18	24
Créola . . . . .	—	—	—	1.438	708	730	1.420	700	720	18	8	10
<b>Saletto . . . . .</b>	<b>15</b>	<b>1.079</b>	<b>362</b>	<b>3.903</b>	<b>1.824</b>	<b>2.079</b>	<b>3.883</b>	<b>1.821</b>	<b>2.072</b>	<b>10</b>	<b>3</b>	<b>7</b>

nelle Frazioni di censimento, nelle Province e nei Compartimenti

Provincia di Padova

POPOLAZIONE TEMPORANEAMENTE ASSENTE									POPOLAZIONE RESIDENTE			COMUNI E FRAZIONI DI CENSIMENTO
IN COMPLESSO			CHE SI TROVAVA						(legale)			
			in altri Comuni del Regno			nelle Colonie e all' Estero			M F	M	F	
M	F		M	F		M	F					
14	15	16	17	18	19	20	21	22	23	24	25	26
275	153	122	248	127	121	27	26	1	10.045	4.931	5.114	<b>Piazzola sul Brenta</b>
108	73	35	94	60	34	14	13	1	4.314	2.090	2.224	Piazzola sul Brenta
94	45	49	83	34	49	11	11	—	1.876	905	971	Tremignon
20	11	9	19	10	9	1	1	—	1.594	819	775	Présina
11	7	4	11	7	4	—	—	—	766	380	386	Isola di Carturo
37	17	20	36	16	20	1	1	—	1.080	530	550	Vaccarino
5	—	5	5	—	5	—	—	—	415	207	208	Carturo
444	222	222	393	180	213	51	42	9	7.442	3.681	3.761	<b>Piombino Dese</b>
169	77	92	153	62	91	16	15	1	3.121	1.510	1.611	Piombino Dese
58	37	21	51	32	19	7	5	2	1.020	529	491	Ronchi
67	35	32	61	30	31	6	5	1	1.618	812	806	Torreselle
150	73	77	128	56	72	22	17	5	1.683	830	853	Levada
442	250	192	403	214	189	39	36	3	14.514	7.084	7.430	<b>Piove di Sacco</b>
226	125	101	209	110	99	17	15	2	7.825	3.780	4.045	Piove di Sacco
17	12	5	16	11	5	1	1	—	499	213	286	Tognana
81	55	26	68	43	25	13	12	1	1.992	989	1.003	Arzarello
37	23	14	37	23	14	—	—	—	821	414	407	Piòvega
81	35	46	73	27	46	8	8	—	3.377	1.688	1.689	Corte
40	16	24	40	16	24	—	—	—	2.584	1.264	1.320	<b>Polverara</b>
37	14	23	37	14	23	—	—	—	2.132	1.035	1.097	Polverara
3	2	1	3	2	1	—	—	—	452	229	223	Isola dell'Abà
103	94	9	42	33	9	61	61	—	2.992	1.442	1.550	<b>Ponso</b>
32	28	4	19	15	4	13	13	—	1.106	545	561	Ponso Levante
27	26	1	9	8	1	18	18	—	852	400	452	Ponso Ponente
44	40	4	14	10	4	30	30	—	1.034	497	537	Brésega
133	78	55	130	75	55	3	3	—	4.531	2.235	2.296	<b>Pontelongo</b>
121	73	48	118	70	48	3	3	—	4.047	1.988	2.059	Pontelongo
12	5	7	12	5	7	—	—	—	484	247	237	Terranova
135	61	74	129	55	74	6	6	—	4.465	2.210	2.255	<b>Ponte San Nicolò</b>
46	19	27	46	19	27	—	—	—	1.462	727	735	Ponte San Nicolò
45	22	23	42	19	23	3	3	—	1.203	597	606	Rancaglia
33	14	19	32	13	19	1	1	—	952	480	472	Roncaiette
11	6	5	9	4	5	2	2	—	848	406	442	Rio
88	52	36	80	44	36	8	8	—	4.318	2.192	2.126	<b>Pozzonovo</b>
78	46	32	70	38	32	8	8	—	3.649	1.843	1.806	Pozzonovo
10	6	4	10	6	4	—	—	—	669	349	320	Stroppare
255	131	124	251	127	124	4	4	—	4.882	2.454	2.428	<b>Rovolon</b>
130	69	61	127	66	61	3	3	—	2.245	1.129	1.116	Bastia
88	38	50	87	37	50	1	1	—	1.331	666	665	Rovolon
37	24	13	37	24	13	—	—	—	1.306	659	647	Carbonara
111	48	63	109	47	62	2	1	1	3.138	1.588	1.550	<b>Rubano</b>
19	4	15	19	4	15	—	—	—	759	380	379	Rubano
42	22	20	42	22	20	—	—	—	1.065	545	520	Sarméola
6	2	4	5	2	3	1	—	1	612	300	312	Villaguàttera
44	20	24	43	19	24	1	1	—	702	363	339	Bosco
153	49	104	144	41	103	9	8	1	3.084	1.485	1.599	<b>Saccolongo</b>
78	23	55	74	19	55	4	4	—	1.589	759	830	Saccolongo
75	26	49	70	22	48	5	4	1	1.495	726	769	Créola
141	120	21	98	78	20	43	42	1	4.034	1.941	2.093	<b>Saletto</b>

Popolazione presente, temporaneamente assente e residente nei Comuni,

VENETO

COMUNI E FRAZIONI DI CENSIMENTO	ALTIME- TRIA m. s/m	SUPERFICIE TERRI- TORIALE ha.	DENSITÀ PER km.2	POPOLAZIONE PRESENTE (di fatto)								
				IN COMPLESSO			CON DIMORA					
				M	F	M	abituale			temporanea		
							M	F	M	M	F	
1	2	3	4	5	6	7	8	9	10	11	12	13
<b>San Giòrgio delle Pértiche</b>	20	1.880	284	5.345	2.657	2.688	5.314	2.641	2.673	31	16	15
San Giòrgio delle Pértiche	—	—	—	2.490	1.226	1.264	2.479	1.223	1.256	11	3	8
Arsego . . . . .	—	—	—	2.855	1.431	1.424	2.835	1.418	1.417	20	13	7
<b>San Giòrgio in Bosco . . .</b>	29	2.830	205	5.791	2.857	2.934	5.723	2.826	2.897	68	31	37
San Giòrgio in Bosco . . .	—	—	—	1.415	668	747	1.403	665	738	12	3	9
Sant'Anna Morosina . . . . .	—	—	—	1.226	593	633	1.211	585	626	15	8	7
Paviola . . . . .	—	—	—	976	507	469	967	504	463	9	3	6
Lòbia . . . . .	—	—	—	783	385	398	766	378	388	17	7	10
Cogno . . . . .	—	—	—	758	383	375	754	380	374	4	3	1
Giarabassa . . . . .	—	—	—	633	321	312	622	314	308	11	7	4
<b>San Martino di Lúpari . . .</b>	40	2.427	358	8.682	4.072	4.610	8.649	4.053	4.596	33	19	14
San Martino . . . . .	—	—	—	3.703	1.705	2.003	3.701	1.701	2.000	7	4	3
Campagnaita . . . . .	—	—	—	1.166	542	624	1.162	540	622	4	2	2
Lóvari . . . . .	—	—	—	1.200	557	643	1.192	551	641	8	6	2
Monasterio . . . . .	—	—	—	977	477	500	964	470	494	13	7	6
Campretto . . . . .	—	—	—	1.631	791	840	1.630	791	839	1	—	1
<b>San Pietro in Gù . . . . .</b>	45	1.780	174	3.098	1.517	1.581	3.034	1.487	1.547	64	30	34
San Pietro in Gù . . . . .	—	—	—	1.079	501	578	1.044	489	555	35	12	23
Armédola . . . . .	—	—	—	468	252	216	462	249	213	6	3	3
Barche . . . . .	—	—	—	738	362	376	731	357	374	7	5	2
Castellaro . . . . .	—	—	—	299	142	157	297	140	157	2	2	—
Albereria . . . . .	—	—	—	514	260	254	500	252	248	14	8	6
<b>San Pietro Montagnon . . .</b>	11	1.525	254	3.875	1.892	1.983	3.832	1.871	1.961	43	21	22
San Pietro Montagnon . . . . .	—	—	—	2.756	1.356	1.400	2.716	1.336	1.380	40	20	20
Turri . . . . .	—	—	—	1.119	536	583	1.116	535	581	3	1	2
<b>San Pietro Viminària . . .</b>	7	1.338	208	2.768	1.378	1.390	2.747	1.371	1.376	21	7	14
San Pietro Viminàrio . . . . .	—	—	—	1.806	921	885	1.798	920	878	8	1	7
Vanzo . . . . .	—	—	—	962	457	505	949	451	498	13	6	7
<b>Santa Giustina in Colle . . .</b>	24	1.789	286	5.109	2.486	2.623	5.086	2.475	2.611	23	11	12
Santa Giustina . . . . .	—	—	—	2.592	1.280	1.312	2.582	1.274	1.308	10	6	4
Fratte . . . . .	—	—	—	2.517	1.206	1.311	2.504	1.201	1.303	13	5	8
<b>Santa Margherita d'Àdige . .</b>	12	1.269	264	3.354	1.576	1.778	3.345	1.574	1.771	9	2	7
<b>Sant'Àngelo di Piove di Sacco</b>	8	1.399	354	4.959	2.448	2.511	4.924	2.434	2.490	35	14	21
Sant'Àngelo di Piove di Sacco	—	—	—	1.032	512	520	1.024	511	513	8	1	7
Vigorovea . . . . .	—	—	—	959	463	496	954	461	493	5	2	3
San Polo Borghetto . . . . .	—	—	—	1.278	645	633	1.265	640	625	13	5	8
Chiusadoneghe . . . . .	—	—	—	668	335	333	665	333	332	3	2	1
Celeseo . . . . .	—	—	—	1.022	493	529	1.016	489	527	6	4	2
<b>Sant'Élena . . . . .</b>	8	894	238	2.129	989	1.130	2.126	999	1.127	3	—	3
<b>Sant'Urbano . . . . .</b>	8	3.184	154	4.910	2.434	2.476	4.876	2.415	2.461	34	19	15
Sant'Urbano . . . . .	—	—	—	1.379	685	694	1.374	683	691	5	2	3
Carmignano . . . . .	—	—	—	1.746	857	889	1.725	845	880	21	12	9
Balduina . . . . .	—	—	—	1.785	892	893	1.777	887	890	8	5	3

nelle Frazioni di censimento, nelle Province e nei Compartimenti

Provincia di Padova

POPOLAZIONE TEMPORANEAMENTE ASSENTE									POPOLAZIONE RESIDENTE			COMUNI E FRAZIONI DI CENSIMENTO
IN COMPLESSO			CHE SI TROVAVA						(legale)			
			in altri Comuni del Regno			nelle Colonie e all'Estero						
M	F		M	F		M	F		M	F		
14	15	16	17	18	19	20	21	22	23	24	25	26
250	109	141	240	99	141	10	10	—	5.584	2.750	2.814	<b>San Giórgio delle Pértiche</b>
125	66	59	116	57	59	9	9	—	2.604	1.289	1.315	San Giórgio delle Pértiche
125	43	82	124	42	82	1	1	—	2.960	1.461	1.499	Arsego
281	138	143	267	124	143	14	14	—	6.004	2.964	3.040	<b>San Giórgio in Bosco</b>
86	47	39	85	46	39	1	1	—	1.489	712	777	San Giórgio in Bosco
78	41	37	68	31	37	10	10	—	1.289	626	663	Sant'Anna Morosina
42	17	25	42	17	25	—	—	—	1.009	521	488	Paviola
29	11	18	28	10	18	1	1	—	735	389	406	Lóbia
30	13	17	28	11	17	2	2	—	784	393	391	Cogno
16	9	7	16	9	7	—	—	—	638	323	315	Giarabassa
417	272	145	384	244	140	33	28	5	9.066	4.325	4.741	<b>San Martino di Lúpari</b>
184	122	62	162	104	58	22	18	4	3.885	1.823	2.062	San Martino
39	24	15	39	24	15	—	—	—	1.201	564	637	Campagnalta
45	39	6	42	36	6	3	3	—	1.237	590	647	Lóvari
41	25	16	38	22	16	3	3	—	1.005	495	510	Monasterio
108	62	46	103	58	45	5	4	1	1.738	853	885	Campretto
129	61	68	127	59	68	2	2	—	3.163	1.548	1.615	<b>San Pietro in Gù</b>
62	31	31	60	29	31	2	2	—	1.106	520	586	San Pietro in Gù
11	2	9	11	2	9	—	—	—	473	251	222	Armédola
20	9	11	20	9	11	—	—	—	751	366	385	Barche
12	7	5	12	7	5	—	—	—	309	147	162	Castellaro
24	12	12	24	12	12	—	—	—	524	264	260	Albereria
79	32	47	76	30	46	3	2	1	3.911	1.903	2.008	<b>San Pietro Montagnon</b>
61	23	38	58	21	37	3	2	1	2.777	1.359	1.418	San Pietro Montagnon
18	9	9	18	9	9	—	—	—	1.134	544	590	Turri
69	26	43	66	23	43	3	3	—	2.816	1.387	1.419	<b>San Pietro Viminário</b>
33	11	22	33	11	22	—	—	—	1.831	931	900	San Pietro Viminário
36	15	21	33	12	21	3	3	—	985	466	519	Vanzo
344	177	167	297	134	163	47	43	4	5.430	2.652	2.778	<b>Santa Giustina in Colle</b>
147	62	85	126	44	82	21	18	3	2.729	1.336	1.393	Santa Giustina
197	115	82	171	90	81	26	25	1	2.701	1.316	1.385	Fratte
90	71	19	28	19	9	62	52	10	3.435	1.645	1.790	<b>Santa Margherita d'Ádige</b>
187	95	92	169	77	92	18	18	—	5.111	2.529	2.582	<b>Sant'Angelo di Piove di Sacco</b>
48	24	24	39	15	24	9	9	—	1.072	535	537	Sant'Angelo di Piove di Sacco
7	5	2	6	4	2	1	1	—	961	466	495	Vigorovea
55	35	20	50	30	20	5	5	—	1.320	675	645	San Polo Borghetto
17	5	12	14	2	12	3	3	—	682	338	344	Chiusadoneghe
60	26	34	60	26	34	—	—	—	1.076	515	561	Celeseo
73	41	32	73	41	32	—	—	—	2.199	1.040	1.159	<b>Sant'Élena</b>
63	27	36	61	25	36	2	2	—	4.939	2.442	2.497	<b>Sant'Urbano</b>
22	12	10	22	12	10	—	—	—	1.396	695	701	Sant'Urbano
18	9	9	17	8	9	1	1	—	1.743	854	889	Carmignano
23	6	17	22	5	17	1	1	—	1.800	893	907	Balduina

**Popolazione presente, temporaneamente assente e residente nei Comuni,**

**VENETO**

COMUNI E FRAZIONI DI CENSIMENTO	ALTIME- TRIA m. s/m	SUPERFICIE TERRI- TORIALE ha.	DENSITA' PER km. <sup>2</sup>	POPOLAZIONE PRESENTE (di fatto)								
				IN COMPLESSO			CON DIMORA					
							abituale			temporanea		
				M	F		M	F		M	F	
1	2	3	4	5	6	7	8	9	10	11	12	13
<b>Saonara</b> . . . . .	10	1.352	347	4.687	2.329	2.358	4.669	2.321	2.348	18	8	10
Saonara . . . . .	—	—	—	2.760	1.367	1.393	2.750	1.361	1.389	10	6	4
Villatora . . . . .	—	—	—	1.927	962	965	1.919	960	959	8	2	6
<b>Selvazzano Dentro</b> . . . . .	17	1.958	227	4.454	2.282	2.172	4.413	2.259	2.154	41	23	18
Selvazzano Dentro . . . . .	—	—	—	2.137	1.095	1.042	2.125	1.086	1.039	12	9	3
Tencarola . . . . .	—	—	—	1.040	519	521	1.030	514	516	10	5	5
Montecheia . . . . .	—	—	—	528	267	261	516	262	254	12	5	7
Santa Maria . . . . .	—	—	—	749	401	348	742	397	345	7	4	3
<b>Solesino</b> . . . . .	10	1.026	480	4.925	2.386	2.539	4.882	2.366	2.516	43	20	23
Solesino . . . . .	—	—	—	1.231	603	628	1.221	601	620	10	2	8
Motte-Ceresara-Salbioni . . . . .	—	—	—	1.679	783	896	1.667	775	892	12	8	4
Spin-Brogio . . . . .	—	—	—	2.015	1.000	1.015	1.994	990	1.004	21	10	11
<b>Stanghella</b> . . . . .	7	1.969	255	5.026	2.443	2.583	4.986	2.429	2.557	40	14	26
Stanghella . . . . .	—	—	—	4.060	1.970	2.090	4.033	1.959	2.074	27	11	16
Pisana . . . . .	—	—	—	966	473	493	953	470	483	13	3	10
<b>Teolo</b> . . . . .	165	3.111	206	6.417	3.185	3.232	6.220	3.098	3.122	197	87	110
Teolo . . . . .	—	—	—	1.465	713	752	1.398	700	698	67	13	54
Castelnuovo . . . . .	—	—	—	726	353	368	721	357	364	5	1	4
Villa . . . . .	—	—	—	1.355	676	679	1.311	658	653	44	18	26
Tramonte . . . . .	—	—	—	2.610	1.308	1.302	2.539	1.253	1.281	71	50	21
Monterosso . . . . .	—	—	—	261	130	131	251	125	126	10	5	5
<b>Terrassa Padovana</b> . . . . .	6	1.472	182	2.679	1.303	1.376	2.660	1.292	1.368	19	11	8
Terrassa Padovana . . . . .	—	—	—	1.416	687	729	1.408	682	726	8	5	3
Arzercavalli . . . . .	—	—	—	1.263	616	647	1.252	610	642	11	6	5
<b>Tombole</b> . . . . .	42	1.109	432	4.788	2.290	2.498	4.751	2.271	2.480	37	19	18
Tombole . . . . .	—	—	—	2.935	1.434	1.501	2.916	1.424	1.492	19	10	9
Onara . . . . .	—	—	—	1.853	856	997	1.835	847	988	18	9	9
<b>Torreglia</b> . . . . .	134	1.875	189	3.543	1.780	1.763	3.501	1.758	1.743	42	22	20
Torreglia . . . . .	—	—	—	2.251	1.126	1.125	2.219	1.109	1.110	32	17	15
Luvigliano . . . . .	—	—	—	1.292	654	638	1.282	649	633	10	5	5
<b>Trebaseleghe</b> . . . . .	22	3.073	262	8.043	3.983	4.060	7.975	3.949	4.026	68	34	34
Trebaseleghe . . . . .	—	—	—	3.824	1.879	1.945	3.798	1.868	1.930	26	11	15
Sant'Ambrógio . . . . .	—	—	—	1.639	807	832	1.622	800	822	17	7	10
Silvelle . . . . .	—	—	—	1.538	773	765	1.525	766	759	13	7	6
Fossalta . . . . .	—	—	—	1.042	524	518	1.030	515	515	12	9	3
<b>Tribano</b> . . . . .	6	1.926	277	5.327	2.582	2.745	5.299	2.573	2.726	28	9	19
Tribano . . . . .	—	—	—	3.777	1.823	1.954	3.759	1.818	1.941	18	5	13
Oimo . . . . .	—	—	—	1.550	759	791	1.540	755	785	10	4	6
<b>Urbana</b> . . . . .	13	1.703	158	2.683	1.304	1.379	2.658	1.291	1.367	25	13	12
Urbana . . . . .	—	—	—	1.912	906	1.006	1.899	899	1.000	13	7	6
San Salvaro . . . . .	—	—	—	771	398	373	759	392	367	12	6	6
<b>Veggiano</b> . . . . .	21	1.624	158	2.566	1.275	1.291	2.566	1.275	1.291	—	—	—
Santa Maria . . . . .	—	—	—	709	342	367	709	342	367	—	—	—
Trambacche . . . . .	—	—	—	661	333	328	661	333	328	—	—	—

nelle Frazioni di censimento, nelle Provincie e nei Compartimenti

*Provincia di Padova*

POPOLAZIONE TEMPORANEAMENTE ASSENTE									POPOLAZIONE RESIDENTE			COMUNI E FRAZIONI DI CENSIMENTO
IN COMPLESSO			CHE SI TROVAVA						(legale)			
			in altri Comuni del Regno			nelle Colonie e all'Estero			M F	M	F	
M	F		M	F		M	F					
14	15	16	17	18	19	20	21	22	23	24	25	26
121	45	76	118	42	76	3	3	—	4.790	2.366	2.424	<b>Saonara</b>
64	28	36	63	27	36	1	1	—	2.814	1.389	1.425	Saonara
57	17	40	55	15	40	2	2	—	1.976	977	999	Villatora
155	57	98	155	57	98	—	—	—	4.568	2.316	2.252	<b>Selvazzano Dentro</b>
74	27	47	74	27	47	—	—	—	2.199	1.113	1.086	Selvazzano Dentro
25	11	14	25	11	14	—	—	—	1.055	525	530	Tencarola
30	9	21	30	9	21	—	—	—	546	271	275	Montecchia
26	10	16	26	10	16	—	—	—	768	407	361	Santa Maria
206	157	49	189	140	49	17	17	—	5.088	2.523	2.565	<b>Solesino</b>
47	38	9	46	37	9	1	1	—	1.268	639	629	Solesino
90	63	27	78	51	27	12	12	—	1.757	838	919	Motte-Ceresara-Salbioni
69	56	13	65	52	13	4	4	—	2.063	1.046	1.017	Spin-Broglio
132	94	38	127	89	38	5	5	—	5.118	2.523	2.595	<b>Stanghella</b>
93	62	36	93	57	36	5	5	—	4.131	2.021	2.110	Stanghella
34	32	2	34	32	2	—	—	—	987	502	485	Pisana
316	135	181	302	121	181	14	14	—	6.536	3.233	3.303	<b>Teolo</b>
86	34	52	84	32	52	2	2	—	1.484	734	750	Teolo
25	18	7	20	13	7	5	5	—	746	375	371	Castelnuovo
94	33	61	89	28	61	5	5	—	1.405	691	714	Villa
99	44	55	97	42	55	2	2	—	2.638	1.302	1.336	Tramonte
12	6	6	12	6	6	—	—	—	263	131	132	Monterosso
29	17	12	28	16	12	1	1	—	2.689	1.309	1.380	<b>Terrassa Padovana</b>
17	11	6	16	10	6	1	1	—	1.425	693	732	Terrassa Padovana
12	6	6	12	6	6	—	—	—	1.264	616	648	Arzercavalli
147	79	68	111	64	47	36	15	21	4.898	2.350	2.548	<b>Tombolo</b>
69	37	32	50	28	22	19	9	10	2.985	1.461	1.524	Tombolo
78	42	36	61	36	25	17	6	11	1.913	889	1.024	Onara
185	65	120	177	58	119	8	7	1	3.686	1.823	1.863	<b>Torreglia</b>
108	36	72	102	31	71	6	5	1	2.327	1.145	1.182	Torreglia
77	29	48	75	27	48	2	2	—	1.359	678	681	Luvigliano
352	175	177	330	158	172	22	17	5	8.327	4.124	4.203	<b>Trebaseleghe</b>
140	64	76	135	59	76	5	5	—	3.938	1.932	2.006	Trebaseleghe
84	37	47	75	31	44	9	6	3	1.706	837	869	Sant'Ambrògio
84	56	28	82	55	27	2	1	1	1.609	822	787	Silvelle
44	18	26	38	13	25	6	5	1	1.074	533	541	Fossalta
88	46	42	87	45	42	1	1	—	5.387	2.619	2.768	<b>Tribano</b>
69	38	31	68	37	31	1	1	—	3.828	1.856	1.972	Tribano
19	8	11	19	8	11	—	—	—	1.559	763	796	Olmo
145	85	60	138	79	59	7	6	1	2.803	1.376	1.427	<b>Urbana</b>
110	65	45	105	61	44	5	4	1	2.009	964	1.045	Urbana
35	20	15	33	18	15	2	2	—	794	412	382	San Salvaro
60	39	21	56	35	21	4	4	—	2.626	1.314	1.312	<b>Veggiano</b>
23	15	8	23	15	8	—	—	—	732	357	355	Santa Maria
18	15	3	17	14	3	1	1	—	679	348	331	Trambacche

## Popolazione presente, temporaneamente assente e residente nei Comuni,

### VENETO

COMUNI E FRAZIONI DI CENSIMENTO	ALTIME- TRIA m. s/in	SUPERFICIE TERRI- TORIALE ha.	DENSITÀ PER km.2	POPOLAZIONE PRESENTE (di fatto)								
				IN COMPLESSO			CON DIMORA					
							abituale			temporanea		
				M	F	TOTALE	M	F	TOTALE	M	F	TOTALE
5	6	7	8	9	10	11	12	13				
<b>Vescovana</b> . . . . .	7	2.226	117	2.615	1.310	1.305	2.604	1.306	1.298	11	4	7
Vescovana . . . . .	—	—	—	1.916	953	963	1.906	949	957	10	4	6
Concadirame . . . . .	—	—	—	699	357	342	698	357	341	1	—	1
<b>Vighizzolo d'Este</b> . . . . .	11	1.715	104	1.790	880	910	1.779	873	906	11	7	4
Vighizzolo d'Este . . . . .	—	—	—	1.151	554	597	1.142	547	595	9	7	2
Tre Canne . . . . .	—	—	—	639	326	313	637	326	311	2	—	2
<b>Vigodarzere</b> . . . . .	16	1.991	289	5.746	2.883	2.863	5.708	2.866	2.842	38	17	21
Vigodarzere . . . . .	—	—	—	3.090	1.547	1.543	3.081	1.546	1.535	9	1	8
Saletto . . . . .	—	—	—	1.297	652	645	1.282	644	638	15	8	7
Tavo . . . . .	—	—	—	1.359	684	675	1.345	676	669	14	8	6
<b>Vigonza</b> . . . . .	11	3.333	284	9.470	4.780	4.690	9.343	4.710	4.633	127	70	57
Vigonza . . . . .	—	—	—	2.556	1.299	1.257	2.521	1.281	1.240	35	18	17
Peraga . . . . .	—	—	—	2.044	1.041	1.003	1.985	1.005	980	59	36	23
Perarolo . . . . .	—	—	—	1.344	681	663	1.333	675	658	11	6	5
San Vito . . . . .	—	—	—	706	338	368	699	336	363	7	2	5
Pionca . . . . .	—	—	—	1.302	651	651	1.290	644	646	12	7	5
Codiverno . . . . .	—	—	—	1.518	770	748	1.515	769	746	3	1	2
<b>Villa del Conte</b> . . . . .	28	1.732	252	4.364	2.092	2.272	4.320	2.071	2.249	44	21	23
Villa del Conte . . . . .	—	—	—	2.914	1.371	1.543	2.886	1.356	1.530	28	15	13
Abbazia Pisani . . . . .	—	—	—	1.450	721	729	1.434	715	719	16	6	10
<b>Villa Estense</b> . . . . .	10	1.601	241	3.851	1.854	1.997	3.838	1.848	1.990	13	6	7
Villa Estense . . . . .	—	—	—	1.116	537	579	1.106	532	574	10	5	5
Grompa . . . . .	—	—	—	1.473	735	738	1.472	735	737	1	—	1
Pilastro . . . . .	—	—	—	1.262	582	680	1.260	581	679	2	1	1
Mottarelle . . . . .	—	—	—	469	228	241	469	228	241	—	—	—
<b>Villafranca Padovana</b> . . . . .	23	2.383	189	4.494	2.199	2.295	4.412	2.176	2.236	82	23	59
Villafranca Padovana . . . . .	—	—	—	2.185	1.079	1.106	2.154	1.066	1.088	31	13	18
Taggi di Sopra . . . . .	—	—	—	770	332	438	741	331	410	29	1	28
Ronchi di Campanile . . . . .	—	—	—	940	477	463	921	468	453	19	9	10
Taggi di Sotto . . . . .	—	—	—	599	311	288	596	311	285	3	—	3
<b>Villanova di Camposampiero</b> . . . . .	14	1.218	302	3.678	1.826	1.852	3.620	1.804	1.816	58	22	36
Villanova di Campo- sampiero . . . . .	—	—	—	1.881	920	961	1.855	908	947	26	12	14
Murelle . . . . .	—	—	—	1.797	906	891	1.765	896	869	32	10	22
<b>Vo</b> . . . . .	12	2.042	192	3.913	1.913	2.000	3.870	1.888	1.982	43	25	18
Vo . . . . .	—	—	—	496	254	242	488	250	238	8	4	4
Boccon . . . . .	—	—	—	776	402	374	766	397	369	10	5	5
Zovon . . . . .	—	—	—	1.320	612	708	1.310	604	706	10	8	2
Vo Vecchio . . . . .	—	—	—	764	363	401	751	355	396	13	8	5
Cortelà . . . . .	—	—	—	557	282	275	555	282	273	2	—	2
<b>TOTALE PROVINCIA</b>	—	<b>214.157</b>	<b>295</b>	<b>632.160</b>	<b>308.303</b>	<b>323.857</b>	<b>618.212</b>	<b>301.467</b>	<b>316.745</b>	<b>13.948</b>	<b>6.836</b>	<b>7.112</b>

(Comuni 105 - Frazioni 310)



nelle Frazioni di censimento, nelle Province e nei Compartimenti

*Provincia di Padova*

POPOLAZIONE TEMPORANEAMENTE ASSENTE									POPOLAZIONE RESIDENTE			COMUNI E FRAZIONI DI CENSIMENTO
IN COMPLESSO			CHE SI TROVAVA						(legale)			
			in altri Comuni del Regno			nelle Colonie e all' Estero			M F	M	F	
M	F		M	F		M	F					
14	15	16	17	18	19	20	21	22	23	24	25	26
42	30	12	37	25	12	5	5	—	2.646	1.336	1.310	<b>Vescovana</b>
30	21	9	26	17	9	4	4	—	1.936	970	966	Vescovana
12	9	3	11	8	3	1	1	—	710	366	344	Concadirame
20	12	8	20	12	8	—	—	—	1.799	885	914	<b>Vighizzolo d'Este</b>
16	8	8	16	8	8	—	—	—	1.158	555	603	Vighizzolo d'Este
4	4	—	4	4	—	—	—	—	641	330	311	Tre Canne
229	85	144	225	81	144	4	4	—	5.937	2.951	2.986	<b>Vigodarzere</b>
109	43	66	105	39	66	4	4	—	3.190	1.589	1.601	Vigodarzere
58	22	36	58	22	36	—	—	—	1.340	666	674	Saletto
62	20	42	62	20	42	—	—	—	1.407	696	711	Tavo
370	159	211	340	132	208	30	27	3	9.713	4.869	4.844	<b>Vigonza</b>
98	42	56	97	41	56	1	1	—	2.619	1.323	1.296	Vigonza
71	31	40	67	27	40	4	4	—	2.056	1.036	1.020	Peraga
70	20	50	69	19	50	1	1	—	1.403	695	703	Perarolo
30	12	18	28	10	18	2	2	—	729	348	381	San Vito
57	31	26	51	26	25	6	5	1	1.347	675	672	Pionca
44	23	21	28	9	19	16	14	2	1.559	792	767	Codiverno
242	141	101	200	102	98	42	39	3	4.562	2.212	2.350	<b>Villa del Conte</b>
177	100	77	146	72	74	31	28	3	3.063	1.456	1.607	Villa del Conte
65	41	24	54	30	24	11	11	—	1.499	756	743	Abbazia Pisani
96	61	35	92	57	35	4	4	—	3.934	1.909	2.025	<b>Villa Estense</b>
30	21	9	27	18	9	3	3	—	1.136	553	583	Villa Estense
35	20	15	35	20	15	—	—	—	1.507	755	752	Grompa
31	20	11	30	19	11	1	1	—	1.291	601	690	Pilastro
2	2	—	2	2	—	2	2	—	471	230	241	Mottarelle
173	74	99	171	72	99	2	2	—	4.585	2.250	2.335	<b>Villafranca Padovana</b>
93	35	58	93	35	58	—	—	—	2.247	1.101	1.146	Villafranca Padovana
16	9	7	14	7	7	2	2	—	757	340	417	Taggi di Sopra
35	14	21	35	14	21	—	—	—	956	482	474	Ronchi di Campanile
29	16	13	29	16	13	—	—	—	625	327	298	Taggi di Sotto
209	100	109	193	85	108	16	15	1	3.829	1.904	1.925	<b>Villanova di Camposampiero</b>
100	53	47	94	47	47	6	6	—	1.955	961	994	Villanova di Campo-
109	47	62	99	38	61	10	9	1	1.874	943	931	sampiero
												Murelle
149	69	80	141	63	78	8	6	2	4.019	1.957	2.062	<b>Vo</b>
8	5	3	8	5	3	—	—	—	496	255	241	Vo
14	4	10	12	3	9	2	1	1	780	401	379	Boccon
82	35	47	76	30	46	6	5	1	1.392	639	753	Zovon
32	18	14	32	18	14	—	—	—	783	373	410	Vo Vecchio
13	7	6	13	7	6	—	—	—	568	289	279	Cortelà
21.257	11.833	9.424	19.200	9.973	9.227	2.057	1.860	197	639.469	313.300	326.169	<b>TOTALE PROVINCIA</b>
												(Comuni 105 - Frazioni 310)

## Popolazione presente, temporaneamente assente e residente nei Comuni,

## VENETO

COMUNI E FRAZIONI DI CENSIMENTO	ALTIME- TRIA m. s/m	SUPERFICIE TERRI- TORIALE ha.	DENSITÀ PER km. <sup>2</sup>	POPOLAZIONE PRESENTE (di fatto)								
				IN COMPLESSO			CON DIMORA					
				M	F	M	abituale			temporanea		
							M	F	M	M	F	
1	2	3	4	5	6	7	8	9	10	11	12	13
<b>Adria . . . . .</b>	<b>4</b>	<b>11.352</b>	<b>273</b>	<b>31.025</b>	<b>15.155</b>	<b>15.870</b>	<b>30.520</b>	<b>14.944</b>	<b>15.576</b>	<b>505</b>	<b>211</b>	<b>294</b>
Adria . . . . .	—	—	—	16.008	7.670	8.338	15.626	7.526	8.100	382	144	238
Valliera . . . . .	—	—	—	1.625	803	822	1.623	803	820	2	—	2
Baricetta . . . . .	—	—	—	1.860	917	943	1.836	907	929	24	10	14
Smergoncino . . . . .	—	—	—	592	284	308	591	283	308	1	1	—
Bottrighe . . . . .	—	—	—	3.435	1.718	1.717	3.399	1.697	1.702	36	21	15
Mazzorno . . . . .	—	—	—	2.289	1.166	1.123	2.259	1.148	1.111	30	18	12
Bellombra* . . . . .	—	—	—	2.359	1.181	1.178	2.355	1.181	1.174	4	—	4
Ca' Emo* . . . . .	—	—	—	1.306	657	649	1.287	646	641	19	11	8
Fasana* . . . . .	—	—	—	1.551	759	792	1.544	753	791	7	6	1
<b>Ariano nel Polésine</b>	<b>4</b>	<b>6.790</b>	<b>164</b>	<b>11.151</b>	<b>5.538</b>	<b>5.613</b>	<b>11.110</b>	<b>5.523</b>	<b>5.587</b>	<b>41</b>	<b>15</b>	<b>26</b>
Ariano nel Polésine	—	—	—	5.580	2.807	2.773	5.550	2.795	2.755	30	12	18
Santa Maria in Punta .	—	—	—	1.707	837	870	1.705	837	868	2	—	2
Rivá . . . . .	—	—	—	3.864	1.894	1.970	3.855	1.891	1.964	9	3	6
<b>Arquà Polésine . . . . .</b>	<b>8</b>	<b>2.002</b>	<b>191</b>	<b>3.816</b>	<b>1.887</b>	<b>1.929</b>	<b>3.786</b>	<b>1.874</b>	<b>1.912</b>	<b>30</b>	<b>13</b>	<b>17</b>
Arquà Polésine . . . . .	—	—	—	1.400	689	711	1.392	688	704	8	1	7
Capobosco . . . . .	—	—	—	611	307	304	606	306	300	5	1	4
Cornè . . . . .	—	—	—	598	286	312	595	283	312	3	3	—
Granze . . . . .	—	—	—	486	249	237	484	248	236	2	1	1
Valmolin . . . . .	—	—	—	721	356	365	709	349	360	12	7	5
<b>Badia Polésine . . . . .</b>	<b>11</b>	<b>4.450</b>	<b>281</b>	<b>12.508</b>	<b>6.019</b>	<b>6.489</b>	<b>12.179</b>	<b>5.878</b>	<b>6.301</b>	<b>329</b>	<b>141</b>	<b>188</b>
Badia Polésine . . . . .	—	—	—	4.248	2.076	2.172	4.066	1.983	2.083	182	93	89
Francavilla . . . . .	—	—	—	2.336	1.123	1.213	2.243	1.098	1.145	93	25	68
Villafora . . . . .	—	—	—	1.334	653	681	1.325	648	677	9	5	4
Crocetta* . . . . .	—	—	—	1.257	614	643	1.243	608	635	14	6	8
Salvaterra* . . . . .	—	—	—	1.232	574	658	1.219	569	650	13	5	8
Villa d'Adige* . . . . .	—	—	—	2.101	979	1.122	2.083	972	1.111	18	7	11
<b>Bagnolo di Po . . . . .</b>	<b>10</b>	<b>2.143</b>	<b>139</b>	<b>2.973</b>	<b>1.465</b>	<b>1.508</b>	<b>2.939</b>	<b>1.444</b>	<b>1.495</b>	<b>34</b>	<b>21</b>	<b>13</b>
Bagnolo di Po . . . . .	—	—	—	1.559	752	807	1.538	740	798	21	12	9
Runzi . . . . .	—	—	—	1.414	713	701	1.401	704	697	13	9	4
<b>Bergantino . . . . .</b>	<b>15</b>	<b>1.818</b>	<b>196</b>	<b>3.558</b>	<b>1.761</b>	<b>1.797</b>	<b>3.540</b>	<b>1.749</b>	<b>1.791</b>	<b>18</b>	<b>12</b>	<b>6</b>
<b>Bosaro . . . . .</b>	<b>3</b>	<b>602</b>	<b>342</b>	<b>2.061</b>	<b>1.007</b>	<b>1.054</b>	<b>2.034</b>	<b>994</b>	<b>1.040</b>	<b>27</b>	<b>13</b>	<b>14</b>
Bosaro . . . . .	—	—	—	647	324	323	629	315	314	18	9	9
Bosco di Mezzo . . . . .	—	—	—	575	280	295	573	280	293	2	—	2
Bosco del Mónaco . . . . .	—	—	—	839	403	436	832	399	433	7	4	3
<b>Calto . . . . .</b>	<b>11</b>	<b>1.097</b>	<b>163</b>	<b>1.789</b>	<b>879</b>	<b>910</b>	<b>1.772</b>	<b>870</b>	<b>902</b>	<b>17</b>	<b>9</b>	<b>8</b>
<b>Canaro . . . . .</b>	<b>7</b>	<b>3.271</b>	<b>152</b>	<b>4.973</b>	<b>2.504</b>	<b>2.469</b>	<b>4.948</b>	<b>2.492</b>	<b>2.456</b>	<b>25</b>	<b>12</b>	<b>13</b>
Canaro . . . . .	—	—	—	3.280	1.673	1.607	3.267	1.668	1.599	13	5	8
Paviole . . . . .	—	—	—	649	320	329	639	315	324	10	5	5
Garófolo . . . . .	—	—	—	1.044	511	533	1.042	500	533	2	2	—
<b>Canda . . . . .</b>	<b>9</b>	<b>1.439</b>	<b>134</b>	<b>1.929</b>	<b>962</b>	<b>967</b>	<b>1.918</b>	<b>959</b>	<b>959</b>	<b>11</b>	<b>3</b>	<b>8</b>
Canda . . . . .	—	—	—	1.416	710	706	1.406	707	699	10	3	7
Scardovara . . . . .	—	—	—	513	252	261	512	252	260	1	—	1
<b>Castelguglielmo . . . . .</b>	<b>9</b>	<b>2.210</b>	<b>173</b>	<b>3.815</b>	<b>1.861</b>	<b>1.954</b>	<b>3.790</b>	<b>1.850</b>	<b>1.940</b>	<b>25</b>	<b>11</b>	<b>14</b>

nelle Frazioni di censimento, nelle Province e nei Compartimenti

Provincia di Rovigo

POPOLAZIONE TEMPORANEAMENTE ASSENTE									POPOLAZIONE RESIDENTE			COMUNI E FRAZIONI DI CENSIMENTO
IN COMPLESSO			CHE SI TROVAVA						(legale)			
			in altri Comuni del Regno			nelle Colonie e all' Estero			M F	M	F	
M	F		M	F		M	F					
14	15	16	17	18	19	20	21	22	23	24	25	26
445	251	194	423	231	192	22	20	2	30.965	15.195	15.770	<b>Adria</b>
230	115	115	213	100	113	17	15	2	15.856	7.641	8.215	Adria
7	6	1	6	5	1	1	1	—	1.630	809	821	Valliera
11	3	8	10	2	8	1	1	—	1.847	910	937	Baricetta
3	2	1	3	2	1	—	—	—	594	285	309	Smergoncino
105	75	30	102	72	30	3	3	—	3.504	1.772	1.732	Bottrighe *
48	26	22	48	26	22	—	—	—	2.307	1.174	1.133	Mazzorno *
20	13	7	20	13	7	—	—	—	2.375	1.194	1.181	Bellombra *
14	6	8	14	6	8	—	—	—	1.301	652	649	Ca' Emo *
7	5	2	7	5	2	—	—	—	1.551	758	793	Fasana *
195	111	84	193	109	84	2	2	—	11.305	5.634	5.671	<b>Ariano nel Polésine</b>
117	68	49	116	67	49	1	1	—	5.667	2.863	2.804	Ariano nel Polésine
49	25	24	48	24	24	1	1	—	1.754	862	892	Santa Maria in Punta
29	18	11	29	18	11	—	—	—	3.884	1.909	1.975	Rivá
65	32	33	64	31	33	1	1	—	3.851	1.906	1.945	<b>Arquà Polésine</b>
45	21	24	45	21	24	—	—	—	1.437	709	728	Arquà Polésine
11	8	3	10	7	3	1	1	—	617	314	303	Capobosco
2	1	1	2	1	—	—	—	—	597	284	313	Cornè
5	2	3	5	2	3	—	—	—	489	250	239	Granze
2	—	2	2	—	2	—	—	—	711	349	362	Valmolin
444	235	209	418	211	207	26	24	2	12.623	6.113	6.510	<b>Badia Polésine</b>
212	104	108	208	101	107	4	3	1	4.278	2.087	2.191	Badia Polésine
97	49	48	88	41	47	9	8	1	2.340	1.147	1.193	Francavilla
13	4	9	13	4	9	—	—	—	1.338	652	686	Villafora
19	10	9	16	7	9	3	3	—	1.262	618	644	Crocetta *
27	17	10	26	16	10	1	1	—	1.246	586	660	Salvaterra *
76	51	25	67	42	25	9	9	—	2.159	1.023	1.136	Villa d'Adige *
62	36	26	56	30	26	6	6	—	3.001	1.480	1.521	<b>Bagnolo di Po</b>
31	20	11	27	16	11	4	4	—	1.569	760	809	Bagnolo di Po
31	16	15	29	14	15	2	2	—	1.432	720	712	Runzi
52	35	17	44	27	17	8	8	—	3.592	1.784	1.808	<b>Bergantino</b>
52	30	22	52	30	22	—	—	—	2.086	1.024	1.062	<b>Bosaro</b>
22	13	9	22	13	9	—	—	—	651	328	323	Bosaro
14	6	8	14	6	8	—	—	—	587	286	301	Bosco di Mezzo
16	11	5	16	11	5	—	—	—	848	410	438	Bosco del Mónaco
71	51	20	40	21	19	31	30	1	1.843	921	922	<b>Calto</b>
75	43	32	61	33	28	14	10	4	5.023	2.535	2.488	<b>Canaro</b>
38	15	23	37	15	22	1	—	1	3.305	1.683	1.622	Canaro
3	3	—	2	2	—	1	1	—	642	318	324	Paviole
34	25	9	22	16	6	12	9	3	1.076	534	542	Garófolo
41	27	14	38	24	14	3	3	—	1.959	986	973	<b>Canda</b>
23	18	5	20	15	5	3	3	—	1.429	725	704	Canda
18	9	9	18	9	9	—	—	—	530	261	269	Scardovara
36	19	17	36	19	17	—	—	—	3.826	1.869	1.957	<b>Castelguglielmo</b>

## Popolazione presente, temporaneamente assente e residente nei Comuni,

### VENETO

COMUNI E FRAZIONI DI CENSIMENTO	ALTIME- TRIA m. s/m	SUPERFICIE TERRI- TORIALE ha.	DENSITÀ PER km. <sup>2</sup>	POPOLAZIONE PRESENTE (di fatto)								
				IN COMPLESSO			CON DIMORA					
							abituale			temporanea		
				M	F	T	M	F	T	M	F	T
1	2	3	4	5	6	7	8	9	10	11	12	13
<b>Castelmassa</b> . . . . .	12	4.943	202	9.995	4.855	5.140	9.932	4.828	5.104	63	27	36
Massa Superiore * . . . . .	—	—	—	5.439	2.591	2.848	5.386	2.568	2.818	53	23	30
Navi e Barche . . . . .	—	—	—	9	6	3	—	—	—	9	6	3
Castelnuovo Bariano * . . . . .	—	—	—	3.013	1.478	1.535	3.006	1.474	1.532	7	4	3
San Pietro in Valle * . . . . .	—	—	—	1.543	786	757	1.540	786	754	3	—	3
<b>Ceneselli</b> . . . . .	13	2.858	128	3.651	1.730	1.921	3.630	1.725	1.905	21	5	16
<b>Ceregnano</b> . . . . .	5	2.998	184	5.530	2.748	2.782	5.523	2.743	2.780	7	5	2
Ceregnano . . . . .	—	—	—	1.591	778	813	1.584	773	811	7	5	2
Canale . . . . .	—	—	—	923	458	465	923	458	465	—	—	—
Selva . . . . .	—	—	—	346	179	167	346	179	167	—	—	—
Lama Polésine * . . . . .	—	—	—	1.351	687	664	1.351	687	664	—	—	—
Pezzoli * . . . . .	—	—	—	1.319	646	673	1.319	646	673	—	—	—
<b>Córbola</b> . . . . .	3	1.839	268	4.923	2.363	2.560	4.903	2.352	2.551	20	11	9
<b>Costa di Rovigo</b> . . . . .	8	1.605	237	3.798	1.857	1.941	3.763	1.847	1.916	35	10	25
Costiolo . . . . .	—	—	—	939	453	486	933	452	481	6	1	5
Costa di Rovigo . . . . .	—	—	—	2.859	1.404	1.455	2.830	1.395	1.435	29	9	20
<b>Crespino</b> . . . . .	1	3.192	184	5.887	2.953	2.934	5.815	2.901	2.914	72	52	20
Crespino . . . . .	—	—	—	1.020	511	509	987	487	500	33	24	9
Navi e Barche . . . . .	—	—	—	21	19	2	—	—	—	21	19	2
Sant'Antonio . . . . .	—	—	—	332	171	161	330	170	160	2	1	1
Passetto . . . . .	—	—	—	1.027	502	525	1.003	480	523	24	22	2
Aguiaro . . . . .	—	—	—	991	493	498	986	489	497	5	4	1
Passo Doppio . . . . .	—	—	—	455	220	235	453	219	234	2	1	1
Arginello . . . . .	—	—	—	766	386	380	765	386	379	1	—	1
Selva . . . . .	—	—	—	592	305	287	588	305	283	4	—	4
San Cassiano . . . . .	—	—	—	704	365	339	703	365	338	1	—	1
<b>Ficarolo</b> . . . . .	10	1.784	259	4.622	2.254	2.368	4.594	2.243	2.351	28	11	17
Ficarolo . . . . .	—	—	—	1.601	761	840	1.582	751	831	19	10	9
Navi e Barche . . . . .	—	—	—	4	4	—	—	—	—	4	4	—
Vegri . . . . .	—	—	—	1.119	549	570	1.117	549	568	2	—	2
Vallicella . . . . .	—	—	—	973	496	477	969	496	473	4	—	4
Trento . . . . .	—	—	—	929	448	481	926	447	479	3	1	2
<b>Fiesso Umbertiano</b> . . . . .	9	2.729	209	5.708	2.776	2.932	5.698	2.772	2.926	10	4	6
Fiesso Umbertiano . . . . .	—	—	—	1.926	926	1.000	1.920	923	997	6	3	3
Ospitaletto . . . . .	—	—	—	1.487	730	757	1.485	729	756	2	1	1
Poazzo . . . . .	—	—	—	627	308	319	625	308	317	2	—	2
Valmana . . . . .	—	—	—	116	58	58	116	58	58	—	—	—
Capitello . . . . .	—	—	—	1.668	812	856	1.668	812	856	—	—	—
<b>Frassinelle Polésine</b> . . . . .	7	2.187	125	2.740	1.365	1.375	2.713	1.352	1.361	27	13	14
Frassinelle Polésine . . . . .	—	—	—	1.363	679	684	1.350	673	677	13	6	7
Rosatti . . . . .	—	—	—	545	279	266	542	277	265	3	2	1
Caponti . . . . .	—	—	—	371	181	190	363	178	185	8	3	5
Viezze . . . . .	—	—	—	461	226	235	458	224	234	3	2	1
<b>Fratte Polésine</b> . . . . .	9	2.091	214	4.477	2.096	2.381	4.461	2.086	2.375	16	10	6
Fratte Polésine . . . . .	—	—	—	2.492	1.130	1.362	2.478	1.121	1.357	14	9	5
Ramedello . . . . .	—	—	—	853	426	427	851	425	426	2	1	1
Paolino . . . . .	—	—	—	1.132	540	592	1.132	540	592	—	—	—

**nelle Frazioni di censimento, nelle Province e nei Compartimenti**

*Provincia di Rovigo*

POPOLAZIONE TEMPORANEAMENTE ASSENTE									POPOLAZIONE RESIDENTE			COMUNI E FRAZIONI DI CENSIMENTO
IN COMPLESSO			CHE SI TROVAVA						(legale)			
M	F	M	in altri Comuni del Regno			nelle Colonie e all' Estero			M	F	M	
			M	F	M	F	M	F				
14	15	16	17	18	19	20	21	22	23	24	25	26
216	145	71	156	86	70	60	59	1	10.148	4.973	5.175	<b>Castelmassa</b>
166	109	57	125	68	57	41	41	—	5.552	2.677	2.875	Massa Superiore *
40	29	11	24	14	10	16	15	1	3.046	1.503	1.543	Navi e Barche
10	7	3	7	4	3	3	3	—	1.550	793	757	Castelnuovo Bariano *
												San Pietro in Valle *
78	44	34	62	30	32	16	14	2	3.708	1.769	1.939	<b>Geneselli</b>
68	32	36	68	32	36	—	—	—	5.591	2.775	2.816	<b>Ceregnano</b>
29	14	15	29	14	15	—	—	—	1.613	787	826	Ceregnano
7	6	1	7	6	1	—	—	—	930	464	466	Canale
2	—	2	2	—	2	—	—	—	348	179	169	Selva
19	7	12	19	7	12	—	—	—	1.370	694	676	Lama Polésine *
11	5	6	11	5	6	—	—	—	1.330	651	679	Pezzoli *
294	233	61	293	232	61	1	1	—	5.197	2.585	2.612	<b>Górbola</b>
96	56	40	87	49	38	9	7	2	3.859	1.903	1.956	<b>Costa di Rovigo</b>
17	12	5	16	11	5	1	1	—	950	464	486	Costiola
79	44	35	71	38	33	8	6	2	2.909	1.439	1.470	Costa di Rovigo
86	43	43	80	39	41	6	4	2	5.901	2.944	2.957	<b>Crespino</b>
25	14	11	25	14	11	—	—	—	1.012	501	511	Crespino
10	4	6	10	4	6	—	—	—	—	—	—	Navi e Barche
24	7	17	22	5	17	2	2	—	340	174	166	Sant'Antonio
11	7	4	8	6	2	3	1	2	1.027	487	540	Passetto
2	1	1	2	1	1	—	—	—	997	496	501	Aguiaro
5	4	1	4	3	1	—	—	—	455	220	235	Passo Doppio
4	2	2	4	2	2	—	—	—	770	390	380	Arginello
5	4	1	5	4	1	—	—	—	592	307	285	Selva
									708	369	339	San Cassiano
149	93	56	134	78	56	15	15	—	4.743	2.396	2.407	<b>Ficarolo</b>
99	62	37	93	56	37	6	6	—	1.681	813	868	Ficarolo
16	10	6	15	9	6	1	1	—	—	—	—	Navi e Barche
17	9	8	14	6	8	3	3	—	1.133	559	574	Vegri
17	12	5	12	7	5	5	5	—	986	505	481	Vallicella
									943	459	484	Trento
66	46	20	63	44	19	3	2	1	5.764	2.818	2.946	<b>Fiesse Umbertiano</b>
30	23	7	29	22	7	1	1	—	1.950	946	1.004	Fiesse Umbertiano
25	16	9	25	16	9	—	—	—	1.510	745	765	Ospitaletto
2	1	1	2	1	1	—	—	—	627	309	318	Poazzo
9	6	3	7	5	2	2	1	1	1.677	818	859	Valmana
												Capitello
12	5	7	12	5	7	—	—	—	2.725	1.357	1.368	<b>Frassinelle Polésine</b>
9	4	5	9	4	5	—	—	—	1.359	677	682	Frassinelle Polésine
—	—	—	—	—	—	—	—	—	542	277	265	Rosatti
3	1	2	3	1	2	—	—	—	363	178	185	Caponti
									461	225	236	Viezzo
61	33	28	57	29	28	4	4	—	4.522	2.119	2.403	<b>Fratta Polésine</b>
44	25	19	41	22	19	3	3	—	2.522	1.146	1.376	Fratta Polésine
12	6	6	12	6	6	—	—	—	863	431	432	Ramedello
5	2	3	4	1	3	1	1	—	1.137	542	595	Paolino

## Popolazione presente, temporaneamente assente e residente nei Comuni,

### VENETO

COMUNI E FRAZIONI DI CENSIMENTO	ALTIME- TRIA m. s/m	SUPERFICIE TERRI- TORIALE ha.	DENSITÀ PER km.²	POPOLAZIONE PRESENTE (di fatto)								
				IN COMPLESSO			CON DIMORA					
				M	F	M	abituale			temporanea		
							M	F	M	F	M	F
1	2	3	4	5	6	7	8	9	10	11	12	13
<b>Gáiba</b> . . . . .	9	1.209	159	1.925	953	972	1.916	951	965	9	2	7
Gáiba . . . . .	—	—	—	1.147	570	577	1.141	568	573	6	2	4
Palantone . . . . .	—	—	—	191	98	93	191	98	93	—	—	—
Tommaselle . . . . .	—	—	—	778	383	395	775	383	392	3	—	3
Bonello . . . . .	—	—	—	171	72	99	168	72	96	3	—	3
<b>Gavello</b> . . . . .	3	2.441	158	3.849	1.898	1.951	3.775	1.862	1.913	74	36	38
Gavello . . . . .	—	—	—	2.459	1.192	1.267	2.403	1.168	1.235	56	24	32
Magnolina . . . . .	—	—	—	1.390	706	684	1.372	694	678	18	12	6
<b>Giacciano con Baruchella</b> . . . . .	12	1.836	250	4.587	2.187	2.400	4.542	2.170	2.372	45	17	28
Giacciano . . . . .	—	—	—	1.170	537	633	1.159	534	625	11	3	8
Baruchella . . . . .	—	—	—	1.881	906	975	1.862	899	963	19	7	12
Zelo . . . . .	—	—	—	1.536	744	792	1.521	737	784	15	7	8
<b>Guarda Véneta</b> . . . . .	5	1.731	143	2.480	1.251	1.229	2.456	1.242	1.214	24	9	15
<b>Lendinara</b> . . . . .	9	5.539	265	14.706	7.124	7.582	14.570	7.064	7.506	136	60	76
Lendinara . . . . .	—	—	—	8.970	4.301	4.669	8.855	4.251	4.604	115	50	65
Ramo di Palo * . . . . .	—	—	—	3.968	1.957	2.011	3.954	1.951	2.003	14	6	8
Rasa . . . . .	—	—	—	1.064	665	699	1.054	660	694	10	5	5
Sagnedo . . . . .	—	—	—	1.768	866	902	1.761	862	899	7	4	3
Barbúglio . . . . .	—	—	—	1.452	695	737	1.446	692	734	6	3	3
<b>Loreo</b> . . . . .	3	11.072	96	10.673	5.369	5.304	10.557	5.297	5.260	116	72	44
Loreo . . . . .	—	—	—	6.007	3.018	2.989	5.972	3.004	2.968	35	14	21
Ca' Negra . . . . .	—	—	—	294	144	150	294	144	150	—	—	—
Tornova . . . . .	—	—	—	220	115	105	220	115	105	—	—	—
Retinella . . . . .	—	—	—	1.228	614	614	1.226	614	612	2	—	2
Grimana . . . . .	—	—	—	292	151	141	292	151	141	—	—	—
Rosolina * . . . . .	—	—	—	4.666	2.351	2.315	4.585	2.293	2.292	81	58	23
Navi e Barche . . . . .	—	—	—	27	26	1	—	—	—	27	26	1
Fossone . . . . .	—	—	—	127	72	55	123	68	55	4	4	—
Ca' Morosin . . . . .	—	—	—	853	429	424	850	428	422	3	1	2
Fienilone . . . . .	—	—	—	857	423	434	857	423	434	—	—	—
Pozzattini . . . . .	—	—	—	300	150	144	296	153	143	4	3	1
Bassajonda . . . . .	—	—	—	1.376	676	700	1.365	670	695	11	6	5
<b>Lúsia</b> . . . . .	12	1.773	221	3.911	1.978	1.933	3.883	1.967	1.916	28	11	17
Lúsia . . . . .	—	—	—	1.725	878	847	1.716	875	841	9	3	6
Cavazzana . . . . .	—	—	—	2.186	1.100	1.086	2.167	1.092	1.075	19	8	11
<b>Melara</b> . . . . .	13	1.760	203	3.581	1.716	1.865	3.517	1.687	1.830	64	29	35
Melara . . . . .	—	—	—	2.756	1.292	1.464	2.698	1.265	1.433	58	27	31
Santo Stefano . . . . .	—	—	—	825	424	401	819	422	397	6	2	4
<b>Occhiobello</b> . . . . .	8	3.262	190	6.189	3.135	3.054	6.152	3.113	3.039	37	22	15
Occhiobello . . . . .	—	—	—	2.258	1.137	1.121	2.232	1.121	1.111	26	16	10
Santa Maria Madalena . . . . .	—	—	—	2.567	1.289	1.278	2.557	1.283	1.274	10	6	4
Gurzone . . . . .	—	—	—	1.364	709	655	1.363	709	654	1	—	1
<b>Papozze</b> . . . . .	5	2.183	246	5.365	2.636	2.729	5.298	2.597	2.701	67	39	28
Papozze . . . . .	—	—	—	3.547	1.716	1.831	3.497	1.690	1.807	50	26	24
Panarella * . . . . .	—	—	—	1.818	920	898	1.801	907	894	17	13	4

nelle Frazioni di censimento, nelle Province e nei Compartimenti

Provincia di Rovigo

POPOLAZIONE TEMPORANEAMENTE ASSENTE									POPOLAZIONE RESIDENTE			COMUNI E FRAZIONI DI CENSIMENTO
IN COMPLESSO			CHE SI TROVAVA						(legale)			
M	F	14	in altri Comuni del Regno			nelle Colonie e all'Estero			M	F	25	
			M	F	17	M	F	18				
24	17	7	24	17	7	—	—	—	1.940	968	972	<b>Gaiba</b>
20	13	7	20	13	7	—	—	—	1.161	581	580	Gaiba
1	1	—	1	1	—	—	—	—	192	99	93	Palantone
4	4	—	4	4	—	—	—	—	779	387	392	Tommaselle
1	1	—	1	1	—	—	—	—	169	73	96	Bonello
70	44	26	69	43	26	1	1	—	3.845	1.906	1.939	<b>Gavello</b>
56	37	19	55	36	19	1	1	—	2.459	1.205	1.254	Gavello
14	7	7	14	7	7	—	—	—	1.386	701	685	Magnolina
113	64	49	103	56	47	10	8	2	4.655	2.234	2.421	<b>Giacciano con Baruchella</b>
27	14	13	26	13	13	1	1	—	1.186	548	638	Giacciano
39	18	21	39	18	21	—	—	—	1.901	917	984	Baruchella
47	32	15	38	25	13	9	7	2	1.568	769	799	Zelo
39	25	14	39	25	14	—	—	—	2.495	1.267	1.228	<b>Guarda Véneta</b>
235	152	83	228	145	83	7	7	—	14.805	7.216	7.589	<b>Lendinara</b>
154	96	58	150	92	58	4	4	—	9.009	4.347	4.662	Lendinara
44	27	17	44	27	17	—	—	—	3.998	1.978	2.020	Ramo di Palo *
16	9	7	16	9	7	—	—	—	1.970	969	1.001	Rasa
37	29	8	34	26	8	3	3	—	1.798	891	907	Sagnedo
29	24	5	27	22	5	2	2	—	1.475	716	759	Barbùglio
151	98	53	151	98	53	—	—	—	10.708	5.395	5.313	<b>Loreo</b>
98	60	38	98	60	38	—	—	—	6.070	3.064	3.006	Loreo
2	2	—	2	2	—	—	—	—	296	146	150	Ca' Negra
5	1	4	5	1	4	—	—	—	225	116	109	Tornova
24	18	6	24	18	6	—	—	—	1.250	632	618	Retinella
3	3	—	3	3	—	—	—	—	295	154	141	Grimana
53	38	15	53	38	15	—	—	—	4.638	2.331	2.307	Rosolina *
3	3	—	3	3	—	—	—	—	126	71	55	Navi e Barche
9	5	4	9	5	4	—	—	—	859	433	426	Fossone
2	1	1	2	1	1	—	—	—	859	424	435	Ca' Morosin
7	6	1	7	6	1	—	—	—	303	159	144	Fienilone
12	11	1	12	11	1	—	—	—	1.377	681	696	Pozzattini
45	32	13	44	31	13	1	1	—	3.928	1.999	1.929	<b>Lúsia</b>
27	17	10	27	17	10	—	—	—	1.743	892	851	Lúsia
18	15	3	17	14	3	1	1	—	2.185	1.107	1.078	Cavazzana
78	58	20	62	42	20	16	16	—	3.595	1.745	1.850	<b>Melara</b>
72	53	19	58	39	19	14	14	—	2.770	1.318	1.452	Melara
6	5	1	4	3	1	2	2	—	825	427	398	Santo Stéfano
52	34	18	48	30	18	4	4	—	6.204	3.147	3.057	<b>Occhiobello</b>
30	23	7	28	21	7	2	2	—	2.262	1.144	1.118	Occhiobello
20	10	10	18	8	10	2	2	—	2.577	1.293	1.284	Santa Maria Maddalena
2	1	1	2	1	1	—	—	—	1.365	710	655	Gurzzone
209	148	61	184	123	61	25	25	—	5.507	2.745	2.762	<b>Papozze</b>
180	128	52	155	103	52	25	25	—	3.677	1.818	1.859	Papozze
29	20	9	29	20	9	—	—	—	1.830	927	903	Panarella *

Popolazione presente, temporaneamente assente e residente nei Comuni,

VENETO

COMUNI E FRAZIONI DI CENSIMENTO	ALTIME- TRIA m. s/m	SUPERFICIE TERRI- TORIALE ha.	DENSITÀ PER km. <sup>2</sup>	POPOLAZIONE PRESENTE (di fatto)								
				IN COMPLESSO			CON DIMORA					
							abituale			temporanea		
				M	F	T	M	F	T	M	F	T
1	2	3	4	5	6	7	8	9	10	11	12	13
<b>Pettorazza Grimani</b> . . . . .	<b>3</b>	<b>2.151</b>	<b>157</b>	<b>3.371</b>	<b>1.698</b>	<b>1.673</b>	<b>3.359</b>	<b>1.694</b>	<b>1.665</b>	<b>12</b>	<b>4</b>	<b>8</b>
Pettorazza Grimani . . . . .	—	—	—	982	490	492	976	490	486	6	—	6
Pettorazza Papafava . . . . .	—	—	—	666	335	331	662	332	330	4	3	1
Giaron e Lese . . . . .	—	—	—	657	330	327	655	329	326	2	1	1
Stoppacine . . . . .	—	—	—	308	151	157	308	151	157	—	—	—
Bagnara . . . . .	—	—	—	758	392	366	758	392	366	—	—	—
<b>Pincara</b> . . . . .	<b>6</b>	<b>1.779</b>	<b>158</b>	<b>2.815</b>	<b>1.339</b>	<b>1.476</b>	<b>2.775</b>	<b>1.325</b>	<b>1.450</b>	<b>40</b>	<b>14</b>	<b>26</b>
Pincara . . . . .	—	—	—	898	440	458	886	437	449	12	3	9
Gámbaro . . . . .	—	—	—	991	469	522	965	458	507	26	11	15
Bernarda . . . . .	—	—	—	926	430	496	924	430	494	2	—	2
<b>Polesella</b> . . . . .	<b>6</b>	<b>1.655</b>	<b>271</b>	<b>4.493</b>	<b>2.186</b>	<b>2.307</b>	<b>4.418</b>	<b>2.139</b>	<b>2.279</b>	<b>75</b>	<b>47</b>	<b>28</b>
Polesella . . . . .	—	—	—	3.290	1.593	1.697	3.230	1.553	1.677	60	40	20
Navi e Barche . . . . .	—	—	—	23	21	2	—	—	—	23	21	2
Raccano . . . . .	—	—	—	689	343	346	685	342	343	4	1	3
Bresparola . . . . .	—	—	—	514	250	264	503	244	259	11	6	5
<b>Pontécchio Polésine</b> . . . . .	<b>5</b>	<b>1.147</b>	<b>192</b>	<b>2.207</b>	<b>1.119</b>	<b>1.088</b>	<b>2.185</b>	<b>1.097</b>	<b>1.068</b>	<b>42</b>	<b>22</b>	<b>20</b>
Pontécchio Polésine . . . . .	—	—	—	920	448	472	895	436	459	25	12	13
Chiáviche . . . . .	—	—	—	201	101	100	201	101	100	—	—	—
Busi . . . . .	—	—	—	375	187	188	370	185	185	5	2	3
Selva . . . . .	—	—	—	222	122	100	219	119	100	3	3	—
Borgo . . . . .	—	—	—	489	261	228	480	256	224	9	5	4
<b>Porto Tolle</b> . . . . .	<b>3</b>	<b>20.701</b>	<b>70</b>	<b>14.540</b>	<b>7.320</b>	<b>7.220</b>	<b>13.803</b>	<b>6.894</b>	<b>6.909</b>	<b>737</b>	<b>426</b>	<b>311</b>
Isola di Donzella . . . . .	—	—	—	9.621	4.811	4.810	9.244	4.608	4.636	377	203	174
Isola di Polésine . . . . .	—	—	—	1.913	959	954	1.681	823	858	232	136	96
Oca . . . . .	—	—	—	3.006	1.550	1.456	2.878	1.463	1.415	123	87	41
<b>Rovigo</b> . . . . .	<b>6</b>	<b>10.855</b>	<b>344</b>	<b>37.355</b>	<b>18.561</b>	<b>18.794</b>	<b>36.212</b>	<b>17.809</b>	<b>18.403</b>	<b>1.143</b>	<b>752</b>	<b>391</b>
Rovigo . . . . .	—	—	—	9.102	4.567	4.535	8.497	4.120	4.377	605	447	158
Cavallotti Esterno . . . . .	—	—	—	1.060	531	529	1.053	526	527	7	5	2
Gorizia . . . . .	—	—	—	1.398	664	734	1.384	661	723	14	3	11
Cantonazzo . . . . .	—	—	—	1.976	979	997	1.616	779	837	360	200	160
Capitello . . . . .	—	—	—	798	393	405	797	393	404	1	—	1
Lazzaretto . . . . .	—	—	—	676	312	364	676	312	364	—	—	—
Belfiore . . . . .	—	—	—	469	234	235	467	233	234	2	1	1
Tassina . . . . .	—	—	—	992	540	452	923	474	449	69	66	3
Pestrina . . . . .	—	—	—	877	396	481	844	391	453	33	5	28
Roverdière . . . . .	—	—	—	732	355	377	727	351	376	5	4	1
Boara Polésine * . . . . .	—	—	—	5.406	2.638	2.718	5.390	2.631	2.709	16	7	9
Mardimago . . . . .	—	—	—	1.977	983	974	1.943	976	967	14	7	7
Buso Sarzano * . . . . .	—	—	—	2.897	1.467	1.430	2.895	1.463	1.429	2	1	1
Sarzano . . . . .	—	—	—	1.630	823	807	1.630	823	807	—	—	—
Sant'Apollinare con Selva * . . . . .	—	—	—	3.348	1.650	1.693	3.346	1.649	1.697	2	1	1
Fenile del Turco . . . . .	—	—	—	1.450	716	734	1.448	715	733	2	1	1
Borsea * . . . . .	—	—	—	2.097	1.067	1.030	2.087	1.062	1.025	10	5	5
Grignano di Polésine * . . . . .	—	—	—	3.549	1.748	1.801	3.543	1.745	1.793	6	3	3
Crosara . . . . .	—	—	—	1.487	740	741	1.486	740	740	1	—	1
Concadirame * . . . . .	—	—	—	1.978	970	1.008	1.967	966	1.001	11	4	7
Grompo . . . . .	—	—	—	885	449	436	884	448	436	1	1	—
<b>Salara</b> . . . . .	<b>7</b>	<b>1.431</b>	<b>172</b>	<b>2.466</b>	<b>1.211</b>	<b>1.255</b>	<b>2.426</b>	<b>1.182</b>	<b>1.244</b>	<b>40</b>	<b>29</b>	<b>11</b>
Coati . . . . .	—	—	—	709	342	367	700	334	366	9	8	1
Verática . . . . .	—	—	—	725	364	361	711	352	359	14	12	2
<b>San Bellino</b> . . . . .	<b>7</b>	<b>1.583</b>	<b>132</b>	<b>2.093</b>	<b>1.032</b>	<b>1.061</b>	<b>2.066</b>	<b>1.021</b>	<b>1.045</b>	<b>27</b>	<b>11</b>	<b>16</b>
San Bellino . . . . .	—	—	—	1.223	613	615	1.211	607	604	17	6	11
Présciane . . . . .	—	—	—	543	274	269	541	273	263	2	1	1
Camoro . . . . .	—	—	—	322	145	177	314	141	173	8	4	4



nelle Frazioni di censimento, nelle Province e nei Compartimenti

Provincia di Rovigo

POPOLAZIONE TEMPORANEAMENTE ASSENTE									POPOLAZIONE RESIDENTE			COMUNI E FRAZIONI DI CENSIMENTO
IN COMPLESSO			CHE SI TROVAVA						(legale)			
			in altri Comuni del Regno			nelle Colonie e all'Estero			M F	M	F	
M	F		M	F		M	F					
14	15	16	17	18	19	20	21	22	23	24	25	26
29	18	11	29	18	11	—	—	—	3.388	1.712	1.676	<b>Pettorazza Grimani</b>
6	3	3	6	3	3	—	—	—	982	493	489	Pettorazza Grimani
8	6	2	8	6	2	—	—	—	670	338	332	Pettorazza Papafava
9	7	2	9	7	2	—	—	—	664	336	328	Giaron e Lese
4	1	3	4	1	3	—	—	—	312	152	160	Stoppacine
2	1	1	2	1	1	—	—	—	760	393	367	Bagnara
49	25	24	43	19	24	6	6	—	2.824	1.350	1.474	<b>Pincara</b>
18	9	9	16	7	9	2	2	—	904	446	458	Pincara
18	7	11	14	3	11	4	4	—	983	465	518	Gámbaro
13	9	4	13	9	4	—	—	—	937	439	498	Bernarda
192	115	77	191	114	77	1	1	—	4.610	2.254	2.356	<b>Polesella</b>
152	89	63	151	88	63	1	1	—	3.382	1.642	1.740	Polesella
21	16	5	21	16	5	—	—	—	706	358	348	Navi e Barche
19	10	9	19	10	9	—	—	—	522	254	268	Raccano Bresparola
34	26	8	34	26	8	—	—	—	2.199	1.123	1.076	<b>Pontécchio Polésine</b>
9	9	—	9	9	—	—	—	—	904	445	459	Pontécchio Polésine
3	2	1	3	2	1	—	—	—	204	103	101	Chiáviche
10	9	1	10	9	1	—	—	—	380	194	186	Busi
3	1	2	3	1	2	—	—	—	222	120	102	Selva
9	5	4	9	5	4	—	—	—	489	261	228	Borgo
115	62	53	114	61	53	1	1	—	13.918	6.956	6.962	<b>Porto Tolle</b>
90	50	40	89	49	40	1	1	—	9.334	4.658	4.676	Isola di Donzella
7	3	4	7	3	4	—	—	—	1.688	826	862	Isola di Polésine
18	9	9	18	9	9	—	—	—	2.896	1.472	1.424	Oca
612	405	207	545	342	203	67	63	4	36.824	18.214	18.610	<b>Rovigo</b>
256	160	96	251	155	96	5	5	—	8.753	4.280	4.473	Rovigo
14	8	6	12	6	6	2	2	—	1.067	534	533	Cavallotti Esterno
20	14	6	19	13	6	1	1	—	1.404	675	729	Gorizia
32	28	4	16	12	4	16	16	—	1.648	807	841	Cantonazzo
9	6	3	9	6	3	—	—	—	806	399	407	Capitello
5	3	2	5	3	2	—	—	—	681	315	366	Lazzaretto
9	8	1	9	8	1	—	—	—	476	241	235	Belfiore
12	5	7	12	5	7	—	—	—	935	479	456	Tassina
10	7	3	10	7	3	—	—	—	854	398	456	Pestrina
5	4	1	3	2	1	2	2	—	732	355	377	Roverticrè
82	58	24	56	33	23	26	25	1	5.472	2.739	2.733	Boara Polésine *
31	19	12	31	19	12	—	—	—	1.974	995	979	Mardimago
28	20	8	25	17	8	3	3	—	2.923	1.486	1.437	Buso Sarzano *
15	9	6	12	6	6	3	3	—	1.645	832	813	Sarzano
36	19	17	33	17	16	3	2	1	3.382	1.668	1.714	Sant'Apollinare con Selva
18	9	9	17	9	8	1	—	1	1.466	724	742	Fenile del Turco
26	16	10	22	13	9	4	3	1	2.113	1.078	1.035	Borsea *
34	24	10	32	23	9	2	1	1	3.577	1.769	1.808	Grignano di Polésine *
7	6	1	7	6	1	—	—	—	1.493	752	741	Crosara
34	25	9	31	22	9	3	3	—	2.001	991	1.010	Concadirame *
6	5	1	4	3	1	2	2	—	890	453	437	Gruppo
44	29	15	41	26	15	3	3	—	2.470	1.211	1.259	<b>Salara</b>
4	1	3	4	1	3	—	—	—	704	335	369	Coati
11	7	4	11	7	4	—	—	—	722	359	363	Verática
36	17	19	36	17	19	—	—	—	2.102	1.038	1.064	<b>San Bellino</b>
27	12	15	27	12	15	—	—	—	1.238	619	619	San Bellino
4	2	2	4	2	2	—	—	—	545	275	270	Présciane
5	3	2	5	3	2	—	—	—	319	144	175	Camoro

## Popolazione presente, temporaneamente assente e residente nei Comuni,

### VENETO

COMUNI E FRAZIONI DI CENSIMENTO	ALTIME- TRIA m. s/m	SUPERFICIE TERRI- TORIALE ha.	DENSITÀ PER km. <sup>2</sup>	POPOLAZIONE PRESENTE (di fatto)								
				IN COMPLESSO			CON DIMORA					
							abituale			temporanea		
				M	F		M	F		M	F	
5	6	7	8	9	10	11	12	13				
<b>San Martino di Venezze . . .</b>	<b>6</b>	<b>3.109</b>	<b>181</b>	<b>5.625</b>	<b>2.799</b>	<b>2.826</b>	<b>5.571</b>	<b>2.774</b>	<b>2.797</b>	<b>14</b>	<b>25</b>	<b>29</b>
San Martino di Venezze	—	—	—	3.519	1.750	1.769	3.483	1.730	1.753	36	20	16
Beverare . . . . .	—	—	—	2.106	1.049	1.057	2.038	1.044	1.044	18	5	13
<b>Stienta . . . . .</b>	<b>8</b>	<b>2.413</b>	<b>162</b>	<b>3.900</b>	<b>1.908</b>	<b>1.992</b>	<b>3.884</b>	<b>1.905</b>	<b>1.979</b>	<b>16</b>	<b>3</b>	<b>13</b>
Stienta . . . . .	—	—	—	1.215	567	648	1.208	567	641	7	—	7
Zampine . . . . .	—	—	—	1.242	610	632	1.240	610	630	2	—	2
San Genesio . . . . .	—	—	—	521	258	263	514	255	259	7	3	4
Guerra . . . . .	—	—	—	385	200	185	385	200	185	—	—	—
Ponte Nuovo . . . . .	—	—	—	537	273	264	537	273	264	—	—	—
<b>Tàglio di Po . . . . .</b>	<b>2</b>	<b>4.785</b>	<b>179</b>	<b>8.569</b>	<b>4.295</b>	<b>4.274</b>	<b>8.530</b>	<b>4.277</b>	<b>4.253</b>	<b>39</b>	<b>18</b>	<b>21</b>
Tàglio di Po . . . . .	—	—	—	6.446	3.236	3.210	6.418	3.227	3.191	28	9	19
Mazzorno . . . . .	—	—	—	1.183	585	598	1.177	580	597	6	5	1
Vittória . . . . .	—	—	—	940	474	466	935	470	465	5	4	1
<b>Tàglio di Porto Viro (1) . . .</b>	<b>2</b>	<b>19.817</b>	<b>103</b>	<b>20.332</b>	<b>9.858</b>	<b>10.474</b>	<b>20.088</b>	<b>9.710</b>	<b>10.378</b>	<b>244</b>	<b>148</b>	<b>96</b>
Contarina * . . . . .	—	—	—	7.115	3.423	3.692	7.031	3.357	3.674	84	66	18
Navi e barche . . . . .	—	—	—	54	50	4	6	6	—	45	44	4
Donada * . . . . .	—	—	—	4.242	2.003	2.239	4.229	1.998	2.231	13	5	8
Tenute * . . . . .	—	—	—	4.710	2.348	2.362	4.653	2.309	2.344	57	39	18
Ca' Venier * . . . . .	—	—	—	3.251	1.602	1.649	3.163	1.564	1.599	88	38	50
Fornaci * . . . . .	—	—	—	645	296	349	645	296	349	—	—	—
Golena * . . . . .	—	—	—	369	186	183	367	186	181	2	—	2
<b>Trecenta . . . . .</b>	<b>11</b>	<b>3.507</b>	<b>182</b>	<b>6.398</b>	<b>3.056</b>	<b>3.342</b>	<b>6.261</b>	<b>3.028</b>	<b>3.233</b>	<b>137</b>	<b>28</b>	<b>109</b>
Trecenta . . . . .	—	—	—	3.615	1.704	1.911	3.500	1.684	1.816	115	20	95
Pissátola * . . . . .	—	—	—	852	403	449	844	400	444	8	3	5
Sariano . . . . .	—	—	—	1.931	949	982	1.917	944	973	14	5	9
<b>Villadose . . . . .</b>	<b>7</b>	<b>3.251</b>	<b>165</b>	<b>5.367</b>	<b>2.694</b>	<b>2.673</b>	<b>5.356</b>	<b>2.690</b>	<b>2.666</b>	<b>11</b>	<b>4</b>	<b>7</b>
Villadose . . . . .	—	—	—	3.650	1.824	1.826	3.639	1.820	1.819	11	4	7
Canale . . . . .	—	—	—	423	214	209	423	214	209	—	—	—
Cámbo . . . . .	—	—	—	877	436	441	877	436	441	—	—	—
Ca' Tron * . . . . .	—	—	—	417	220	197	417	220	197	—	—	—
<b>Villamarzana . . . . .</b>	<b>7</b>	<b>1.407</b>	<b>160</b>	<b>2.252</b>	<b>1.102</b>	<b>1.150</b>	<b>2.250</b>	<b>1.102</b>	<b>1.148</b>	<b>2</b>	<b>—</b>	<b>2</b>
Villamarzana . . . . .	—	—	—	1.607	798	809	1.605	798	807	2	—	2
Quore . . . . .	—	—	—	645	304	341	645	304	341	—	—	—
<b>Villanova del Ghebbo . . . . .</b>	<b>9</b>	<b>1.177</b>	<b>231</b>	<b>2.720</b>	<b>1.312</b>	<b>1.408</b>	<b>2.707</b>	<b>1.309</b>	<b>1.398</b>	<b>13</b>	<b>3</b>	<b>10</b>
Villanova del Ghebbo	—	—	—	1.917	939	978	1.905	937	968	12	2	10
Bórnio . . . . .	—	—	—	803	373	430	802	372	430	1	1	—
<b>Villanova Marchesana . . . . .</b>	<b>3</b>	<b>1.821</b>	<b>174</b>	<b>3.170</b>	<b>1.573</b>	<b>1.597</b>	<b>3.137</b>	<b>1.561</b>	<b>1.576</b>	<b>33</b>	<b>12</b>	<b>21</b>
Villanova Marchesana . . . . .	—	—	—	1.922	954	968	1.903	947	956	19	7	12
Canalnuovo . . . . .	—	—	—	1.248	619	629	1.234	614	620	14	5	9
<b>TOTALE PROVINCIA</b>		<b>178.795</b>	<b>177</b>	<b>315.868</b>	<b>155.345</b>	<b>160.523</b>	<b>311.242</b>	<b>152.893</b>	<b>158.349</b>	<b>4.626</b>	<b>2.452</b>	<b>2.174</b>

(1) In seguito al R. D. 27 ottobre 1932-X n. 1515 pubblicato nella G. U. n. 279 del 3 dicembre 1932-X assunta la nuova denominazione di Porto Viro.

nelle Frazioni di censimento, nelle Provincie e nei Compartimenti

Provincia di Rovigo

POPOLAZIONE TEMPORANEAMENTE ASSENTE									POPOLAZIONE RESIDENTE			COMUNI E FRAZIONI DI CENSIMENTO
IN COMPLESSO			CHE SI TROVAVA						(legale)			
M F	M	F	in altri Comuni del Regno			nello Colonie e all'Estero			M F	M	F	
			M F	M	F	M F	M	F				
14	15	16	17	18	19	20	21	22	23	24	25	26
97	53	44	88	45	43	9	8	1	5.668	2.827	2.841	<b>San Martino di Venezze</b>
68	35	33	61	29	32	7	6	1	3.551	1.765	1.786	San Martino di Venezze
29	18	11	27	16	11	2	2	—	2.117	1.062	1.055	Beverare
54	38	16	49	35	14	5	3	2	3.938	1.943	1.995	<b>Stienta</b>
15	12	3	13	10	3	2	2	—	1.223	579	644	Stienta
26	14	12	23	13	10	3	1	2	1.266	624	642	Zampine
3	2	1	3	2	1	—	—	—	517	257	260	San Genésio
8	3	—	3	3	—	—	—	—	388	203	185	Guerra
7	7	—	7	7	—	—	—	—	544	280	264	Ponte Nuovo
125	81	44	123	79	44	2	2	—	8.655	4.358	4.297	<b>Táglio di Po</b>
98	59	39	96	57	39	2	2	—	6.516	3.286	3.230	Táglio di Po
16	15	1	16	15	1	—	—	—	1.193	595	598	Mazzorno
11	7	4	11	7	4	—	—	—	946	477	469	Vittória
1.037	757	330	1.078	748	330	9	9	—	21.175	10.467	10.708	<b>Táglio di Porto Viro (1)</b>
688	455	233	684	451	233	4	4	—	7.719	3.812	3.907	Contarina *
270	213	57	266	209	57	4	4	—	6	6	—	Navi e barche
70	44	26	70	44	26	—	—	—	4.499	2.211	2.288	Donada *
8	5	3	8	5	3	—	—	—	4.723	2.353	2.370	Tenute *
22	22	—	21	21	—	—	—	—	3.171	1.569	1.602	Ca' Venier *
29	18	11	29	18	11	1	1	—	667	318	349	Fornaci *
						—	—	—	396	204	192	Goiena *
125	66	59	118	59	59	7	7	—	6.386	3.094	3.292	<b>Trecenta</b>
93	48	45	89	44	45	4	4	—	3.593	1.732	1.861	Trecenta
16	8	8	15	7	8	1	1	—	860	408	452	Pissátola *
16	10	6	14	8	6	2	2	—	1.933	954	979	Sariano
113	79	34	81	48	33	32	31	1	5.469	2.769	2.700	<b>Villadose</b>
68	51	17	39	23	16	29	28	1	3.707	1.871	1.836	Villadose
7	4	3	5	2	3	2	2	—	430	218	212	Canale
6	4	2	5	3	2	1	1	—	883	440	443	Cámbo
32	20	12	32	20	12	—	—	—	449	240	209	Ca' Tron *
28	15	13	28	15	13	—	—	—	2.278	1.117	1.161	<b>Villamarzana</b>
22	11	11	22	11	11	—	—	—	1.627	809	818	Villamarzana
6	4	2	6	4	2	—	—	—	651	308	343	Quore
27	17	10	27	17	10	—	—	—	2.734	1.326	1.408	<b>Villanova del Ghebbo</b>
22	15	7	22	15	7	—	—	—	1.927	952	975	Villanova del Ghebbo
5	2	3	5	2	3	—	—	—	807	374	433	Bórnio
84	46	38	75	37	38	9	9	—	3.221	1.607	1.614	<b>Villanova Marchesana</b>
51	25	26	48	22	26	3	3	—	1.954	972	982	Villanova Marchesana
33	21	12	27	15	12	6	6	—	1.267	635	632	Canalnuovo
6.531	4.121	2.410	6.089	3.706	2.383	442	415	27	317.773	157.014	160.759	<b>TOTALE PROVINCIA</b>
												(Comuni 48 - Frazioni 161)

Popolazione presente, temporaneamente assente e residente nei Comuni,

VENETO

COMUNI E FRAZIONI DI CENSIMENTO	ALTIME- TRIA m. s/m	SUPERFICIE TERRI- TORIALE ha.	DENSITÀ PER km.²	POPOLAZIONE PRESENTE (di fatto)								
				IN COMPLESSO			CON DIMORA					
				M	F	M	abituale			temporanea		
							M	F	M	F	M	F
1	2	3	4	5	6	7	8	9	10	11	12	13
<b>Altivole . . . . .</b>	<b>91</b>	<b>2.195</b>	<b>200</b>	<b>4.388</b>	<b>2.102</b>	<b>2.286</b>	<b>4.339</b>	<b>2.077</b>	<b>2.262</b>	<b>49</b>	<b>25</b>	<b>24</b>
Altivole . . . . .	—	—	—	1.387	675	712	1.371	665	706	16	10	6
San Vito . . . . .	—	—	—	1.223	595	628	1.205	586	619	18	9	9
Caselle . . . . .	—	—	—	1.778	832	946	1.763	826	937	15	6	9
<b>Arcade . . . . .</b>	<b>60</b>	<b>2.832</b>	<b>192</b>	<b>5.424</b>	<b>2.526</b>	<b>2.898</b>	<b>5.367</b>	<b>2.504</b>	<b>2.863</b>	<b>57</b>	<b>22</b>	<b>35</b>
Arcade . . . . .	—	—	—	1.890	842	1.048	1.863	831	1.032	27	11	16
Cusignana . . . . .	—	—	—	1.511	733	778	1.501	731	770	10	2	8
Giàvera . . . . .	—	—	—	2.023	951	1.072	2.003	942	1.061	20	9	11
Santi Angeli . . . . .	—	—	—	725	365	360	713	359	354	12	6	6
<b>Asolo . . . . .</b>	<b>205</b>	<b>4.543</b>	<b>216</b>	<b>9.799</b>	<b>4.615</b>	<b>5.184</b>	<b>9.482</b>	<b>4.523</b>	<b>4.959</b>	<b>317</b>	<b>92</b>	<b>225</b>
Asolo . . . . .	—	—	—	3.033	1.378	1.655	2.754	1.303	1.451	279	75	204
Pradazzi . . . . .	—	—	—	984	482	502	979	480	499	5	2	3
Villa d'Asolo . . . . .	—	—	—	1.533	716	817	1.522	712	810	11	4	7
Pagnano . . . . .	—	—	—	992	451	541	982	446	536	10	5	5
Castelcuoco* . . . . .	—	—	—	1.547	730	817	1.545	730	815	2	—	2
Monfumo* . . . . .	—	—	—	1.193	610	588	1.195	607	588	3	3	—
Castelli* . . . . .	—	—	—	512	248	264	505	245	260	7	3	4
<b>Borso del Grappa . . . . .</b>	<b>289</b>	<b>3.300</b>	<b>113</b>	<b>3.717</b>	<b>1.735</b>	<b>1.982</b>	<b>3.684</b>	<b>1.720</b>	<b>1.964</b>	<b>33</b>	<b>15</b>	<b>18</b>
Borso del Grappa . . . . .	—	—	—	1.811	859	952	1.791	847	944	20	12	8
Semonzo . . . . .	—	—	—	1.278	568	710	1.268	566	702	10	2	8
Sant'Eulàlia . . . . .	—	—	—	628	308	320	625	307	318	3	1	2
<b>Breda di Piave . . . . .</b>	<b>22</b>	<b>2.560</b>	<b>213</b>	<b>5.455</b>	<b>2.709</b>	<b>2.746</b>	<b>5.400</b>	<b>2.685</b>	<b>2.715</b>	<b>55</b>	<b>24</b>	<b>31</b>
Breda di Piave . . . . .	—	—	—	2.353	1.158	1.195	2.329	1.146	1.183	24	12	12
Vacil . . . . .	—	—	—	789	391	398	782	386	396	7	5	2
Pero . . . . .	—	—	—	1.094	545	549	1.080	541	539	14	4	10
Saletto . . . . .	—	—	—	2.008	1.006	1.002	1.991	998	993	17	8	9
San Bortolo . . . . .	—	—	—	845	422	423	836	417	419	9	5	4
<b>Cappella Maggiore . . . . .</b>	<b>115</b>	<b>1.113</b>	<b>264</b>	<b>2.934</b>	<b>1.382</b>	<b>1.552</b>	<b>2.884</b>	<b>1.364</b>	<b>1.520</b>	<b>50</b>	<b>18</b>	<b>32</b>
Cappella Maggiore . . . . .	—	—	—	2.041	956	1.085	2.001	941	1.060	40	15	25
Anzano . . . . .	—	—	—	893	426	467	883	423	460	10	3	7
<b>Carbonera . . . . .</b>	<b>18</b>	<b>1.978</b>	<b>263</b>	<b>5.212</b>	<b>2.554</b>	<b>2.658</b>	<b>5.133</b>	<b>2.514</b>	<b>2.619</b>	<b>79</b>	<b>40</b>	<b>39</b>
Carbonera . . . . .	—	—	—	2.753	1.362	1.391	2.716	1.343	1.373	37	19	18
Pezzan di Melma . . . . .	—	—	—	723	362	361	711	354	357	12	8	4
San Giacomo . . . . .	—	—	—	657	312	345	648	309	339	9	3	6
Vascon . . . . .	—	—	—	1.079	518	561	1.053	508	550	21	10	11
<b>Casale sul Sile . . . . .</b>	<b>7</b>	<b>2.685</b>	<b>201</b>	<b>5.399</b>	<b>2.719</b>	<b>2.680</b>	<b>5.255</b>	<b>2.649</b>	<b>2.606</b>	<b>144</b>	<b>70</b>	<b>74</b>
Casale sul Sile . . . . .	—	—	—	3.525	1.767	1.758	3.437	1.725	1.712	88	42	46
Lughignano . . . . .	—	—	—	952	478	474	914	456	458	38	22	16
Cónscio . . . . .	—	—	—	922	474	448	904	468	436	18	6	12
<b>Casier . . . . .</b>	<b>7</b>	<b>1.346</b>	<b>227</b>	<b>3.057</b>	<b>1.527</b>	<b>1.530</b>	<b>2.766</b>	<b>1.380</b>	<b>1.386</b>	<b>291</b>	<b>147</b>	<b>144</b>
Dosson . . . . .	—	—	—	1.635	840	845	1.595	795	800	90	45	45
Casier . . . . .	—	—	—	1.372	687	685	1.171	585	586	201	102	99
<b>Castelfranco Véneto . . . . .</b>	<b>42</b>	<b>5.093</b>	<b>331</b>	<b>16.854</b>	<b>7.997</b>	<b>8.857</b>	<b>16.575</b>	<b>7.877</b>	<b>8.698</b>	<b>279</b>	<b>120</b>	<b>159</b>
Castelfranco Véneto . . . . .	—	—	—	6.900	3.140	3.760	6.679	3.044	3.635	221	96	125
Campigo . . . . .	—	—	—	1.132	553	579	1.126	551	575	6	2	4
Salvarosa . . . . .	—	—	—	1.916	937	979	1.910	935	975	6	2	4
Salvatronda . . . . .	—	—	—	1.113	540	573	1.104	534	570	9	6	3
San Floriano . . . . .	—	—	—	697	328	369	690	325	365	7	3	4
Sant'Andrea . . . . .	—	—	—	1.910	917	993	1.900	913	987	10	4	6
Treville . . . . .	—	—	—	2.300	1.119	1.181	2.290	1.116	1.174	10	3	7
Villarazzo . . . . .	—	—	—	886	463	423	876	459	417	10	4	6
<b>Castello di Gódego . . . . .</b>	<b>51</b>	<b>1.798</b>	<b>239</b>	<b>4.299</b>	<b>2.081</b>	<b>2.218</b>	<b>4.250</b>	<b>2.057</b>	<b>2.193</b>	<b>49</b>	<b>24</b>	<b>25</b>

nelle Frazioni di censimento, nelle Province e nei Compartimenti

Provincia di Treviso

POPOLAZIONE TEMPORANEAMENTE ASSENTE									POPOLAZIONE RESIDENTE			COMUNI E FRAZIONI DI CENSIMENTO
IN COMPLESSO			CHE SI TROVAVA						(legale)			
M	F	M	in altri Comuni del Regno			nelle Colonie e all'Estero			M	F	M	
			M	F	M	F	M	F				
14	15	16	17	18	19	20	21	22	23	24	25	26
296	163	133	209	87	122	87	76	11	4.635	2.240	2.395	<b>Altivole</b>
61	36	25	46	23	23	15	13	2	1.432	701	731	Altivole
71	31	40	53	16	37	18	15	3	1.276	617	659	San Vito
164	96	68	110	48	62	54	48	6	1.927	922	1.005	Caselle
522	346	176	287	116	171	235	230	5	5.889	2.850	3.039	<b>Arcade</b>
215	183	32	106	76	30	109	107	2	2.078	1.014	1.064	Arcade
99	50	49	61	12	49	33	38	—	1.600	781	819	Cusignana
208	113	95	120	28	92	88	85	3	2.211	1.055	1.156	Giàvera
68	37	31	44	13	31	24	24	—	781	396	381	Santi Angeli
266	141	125	245	123	122	21	18	3	9.748	4.684	5.084	<b>Asolo</b>
90	44	46	83	37	46	7	7	—	2.844	1.347	1.497	Asolo
14	10	4	11	7	4	3	3	—	993	490	503	Pradazzi
32	15	17	31	14	17	1	1	—	1.554	727	827	Villa d'Asolo
40	30	10	40	30	10	—	—	—	1.022	476	546	Pagnano
49	23	26	40	17	23	9	6	3	1.594	753	841	Castelcucco *
21	6	15	21	6	15	—	—	—	1.216	613	603	Monfumo *
20	13	7	19	12	7	1	1	—	525	258	267	Castelli *
752	545	207	115	65	50	637	480	157	4.436	2.265	2.171	<b>Borso del Grappa</b>
292	235	57	59	36	23	233	199	34	2.083	1.082	1.001	Borso del Grappa
421	280	141	48	26	22	373	254	119	1.689	846	843	Semonzo
39	30	9	8	3	5	31	27	4	664	337	327	Sant'Eulàlia
285	140	145	240	106	134	45	34	11	5.685	2.825	2.860	<b>Breda di Piave</b>
84	47	37	62	32	30	22	15	7	2.413	1.193	1.220	Breda di Piave
18	10	8	17	9	8	1	1	—	800	396	404	Vacil
56	24	32	56	24	32	—	—	—	1.136	565	571	Pero
145	69	76	122	50	72	23	19	4	2.136	1.067	1.069	Saletto
56	35	21	49	29	20	7	6	1	892	452	440	San Bortolo
270	164	106	199	101	98	71	63	8	3.154	1.528	1.626	<b>Cappella Maggiore</b>
180	104	76	129	57	72	51	47	4	2.181	1.045	1.136	Cappella Maggiore
90	60	30	70	44	26	20	16	4	973	483	490	Anzano
166	80	86	151	73	78	15	7	8	5.299	2.594	2.705	<b>Carbonera</b>
89	38	51	82	35	47	7	3	4	2.805	1.381	1.424	Carbonera
18	9	9	17	9	8	1	—	1	729	363	366	Pezzan di Melma
29	21	8	28	20	8	1	1	—	677	330	347	San Giacomo
30	12	18	24	9	15	6	3	3	1.088	520	568	Vascon
351	177	174	275	109	166	76	68	8	5.606	2.826	2.780	<b>Casale sul Sile</b>
210	102	108	184	76	108	26	26	—	3.647	1.827	1.820	Casale sul Sile
71	45	26	39	17	22	32	28	4	985	501	484	Lughignano
70	30	40	52	16	36	18	14	4	974	498	476	Cónscio
110	38	72	109	37	72	1	1	—	2.876	1.418	1.458	<b>Casier</b>
48	13	35	47	12	35	1	1	—	1.643	808	835	Dosson
62	25	37	62	25	37	—	—	—	1.233	610	623	Casier
616	359	257	596	345	251	20	14	6	17.191	8.236	8.955	<b>Castelfranco Véneto</b>
264	136	128	255	132	123	9	4	5	6.943	3.180	3.763	Castelfranco Véneto
37	24	13	37	24	13	—	—	—	1.163	575	588	Campigo
87	51	36	78	43	35	9	8	1	1.997	986	1.011	Salvarosa
29	17	12	28	16	12	1	1	—	1.133	551	582	Salvatronda
31	22	9	31	22	9	—	—	—	721	347	374	San Floriano
82	63	19	82	63	19	—	—	—	1.982	976	1.006	Sant'Andrea
58	39	19	58	39	19	—	—	—	2.348	1.155	1.193	Treville
28	7	21	27	6	21	1	1	—	904	466	438	Villarazzo
315	197	118	191	93	98	124	104	20	4.565	2.254	2.311	<b>Castello di Gódego</b>

Popolazione presente, temporaneamente assente e residente nei Comuni,

VENETO

COMUNI E FRAZIONI DI CENSIMENTO	ALTIME- TRIA m. s/m	SUPERFICIE TERRI- TORIALE ha.	DENSITÀ PER km.²	POPOLAZIONE PRESENTE (di fatto)								
				IN COMPLESSO			CON DIMORA					
				M	F	M	abituale			temporanea		
							M	F	M	F	M	F
1	2	3	4	5	6	7	8	9	10	11	12	13
<b>Cavaso del Tomba</b> . . . . .	248	1.896	169	3.208	1.419	1.789	2.986	1.376	1.610	222	43	179
Caniezza . . . . .	—	—	—	872	373	499	839	363	476	33	10	23
Pieve Vettorazzi . . . . .	—	—	—	1.167	473	694	1.040	460	550	117	13	144
Costalunga . . . . .	—	—	—	614	300	314	589	283	306	25	17	8
<b>Cessalto</b> . . . . .	6	2.844	196	5.584	2.782	2.802	5.544	2.768	2.776	40	14	26
Cessalto . . . . .	—	—	—	2.892	1.438	1.454	2.867	1.428	1.439	25	10	15
Sant'Anastasio . . . . .	—	—	—	934	452	482	928	450	478	6	2	4
Santa Maria di Campa- gna . . . . .	—	—	—	1.758	892	866	1.749	890	859	9	2	7
<b>Chiarano</b> . . . . .	7	1.996	222	4.441	2.247	2.194	4.430	2.243	2.187	11	4	7
Chiarano . . . . .	—	—	—	1.992	1.010	982	1.939	1.009	980	3	1	2
Fossalta Maggiore . . . . .	—	—	—	2.449	1.237	1.212	2.441	1.234	1.207	8	3	5
<b>Cimadolmo</b> . . . . .	32	1.775	168	2.982	1.410	1.572	2.952	1.398	1.554	30	12	18
Cimadolmo . . . . .	—	—	—	1.942	935	1.007	1.920	927	993	22	8	14
San Michele . . . . .	—	—	—	1.040	475	565	1.032	471	561	8	4	4
<b>Cison di Valmarino</b> . . . . .	261	2.875	119	3.431	1.593	1.838	3.385	1.572	1.813	46	21	25
Cison di Valmarino . . . . .	—	—	—	1.281	615	666	1.250	601	649	31	14	17
Tóvena . . . . .	—	—	—	1.025	440	585	1.019	438	581	6	2	4
Rolie . . . . .	—	—	—	555	286	269	550	282	268	5	4	1
Mura . . . . .	—	—	—	274	115	159	273	115	158	1	—	1
Gai . . . . .	—	—	—	296	137	159	293	136	157	3	1	2
<b>Codognè</b> . . . . .	23	2.167	225	4.872	2.271	2.601	4.822	2.251	2.571	50	20	30
Codognè . . . . .	—	—	—	2.697	1.230	1.467	2.682	1.225	1.457	15	5	10
Cimetta . . . . .	—	—	—	1.617	770	847	1.588	757	831	29	13	16
Roverbasso . . . . .	—	—	—	558	271	287	552	269	283	6	2	4
<b>Colle Umberto</b> . . . . .	145	1.356	248	3.358	1.572	1.786	3.328	1.561	1.767	30	11	19
Colle Umberto . . . . .	—	—	—	2.050	951	1.099	2.023	942	1.081	27	9	18
San Martino . . . . .	—	—	—	1.308	621	687	1.305	619	686	3	2	1
<b>Conegliano</b> . . . . .	75	3.633	462	16.790	8.835	7.955	16.403	8.634	7.769	387	201	186
Conegliano . . . . .	—	—	—	11.331	6.223	5.108	10.998	6.046	4.952	333	177	156
Campolongo . . . . .	—	—	—	1.202	567	635	1.201	566	635	1	1	—
Collalbrigo . . . . .	—	—	—	1.860	894	966	1.847	887	960	13	7	6
Costa . . . . .	—	—	—	1.034	497	537	1.015	490	525	19	7	12
Ogliano . . . . .	—	—	—	1.492	723	769	1.483	719	764	9	4	5
Scomigo . . . . .	—	—	—	1.073	498	575	1.060	492	568	13	6	7
<b>Cordignano</b> . . . . .	56	2.616	216	5.660	2.697	2.963	5.644	2.691	2.953	16	6	10
Cordignano . . . . .	—	—	—	1.881	868	1.013	1.876	866	1.010	5	2	3
Siltella . . . . .	—	—	—	115	233	277	112	233	274	3	—	3
Villa di Villa . . . . .	—	—	—	1.065	505	561	1.065	505	560	1	—	1
Pinedello . . . . .	—	—	—	1.791	880	911	1.785	878	907	6	2	4
Ponte della Muda . . . . .	—	—	—	922	444	478	918	442	476	4	2	2
<b>Cornuda</b> . . . . .	163	1.238	237	2.937	1.352	1.585	2.843	1.309	1.534	94	43	51
<b>Crespano del Grappa</b> . . . . .	300	1.786	210	3.748	1.682	2.066	3.311	1.439	1.872	437	243	194
<b>Crocetta del Montello</b> . . . . .	151	2.638	218	5.758	2.631	3.127	5.698	2.598	3.100	60	33	27
Crocetta del Montello . . . . .	—	—	—	1.782	796	986	1.762	785	977	20	11	9
Nogare . . . . .	—	—	—	1.251	571	680	1.220	554	665	31	17	14
Ciano . . . . .	—	—	—	1.939	893	1.046	1.933	890	1.043	6	3	3
Montello . . . . .	—	—	—	786	371	415	783	369	414	3	2	1

nelle Frazioni di censimento, nelle Provincie e nei Compartimenti

Provincia di Treviso

POPOLAZIONE TEMPORANEAMENTE ASSENTE									POPOLAZIONE RESIDENTE			COMUNI E FRAZIONI DI CENSIMENTO
IN COMPLESSO			CHE SI TROVAVA						(legale)			
			in altri Comuni del Regno			nelle Colonie e all' Estero			M F	M	F	
M	F		M	F		M	F					
14	15	16	17	18	19	20	21	22	23	24	25	26
185	66	119	183	64	119	2	2	—	3.171	1.442	1.729	<b>Cavaso del Tomba</b>
70	36	34	69	35	34	1	1	—	909	399	510	Canezza
69	22	47	69	22	47	—	—	—	1.079	482	597	Pieve Vettorazzi
22	3	19	22	3	19	—	—	—	611	286	325	Costalunga
218	107	111	202	91	111	16	16	—	5.762	2.875	2.887	<b>Cessalto</b>
97	47	50	95	45	50	2	2	—	2.964	1.475	1.489	Cessalto
38	20	18	32	14	18	6	6	—	966	470	496	Sant'Anastasio
83	40	43	75	32	43	8	8	—	1.832	930	902	Santa Maria di Campagna
254	124	130	217	91	126	37	33	4	4.684	2.367	2.317	<b>Chiarano</b>
108	49	59	97	38	59	11	11	—	2.097	1.058	1.039	Chiarano
146	75	71	120	53	67	26	22	4	2.587	1.309	1.278	Fossalta Maggiore
207	155	52	129	91	38	78	64	14	3.159	1.553	1.606	<b>Cimadolmo</b>
94	79	15	66	52	14	28	27	1	2.014	1.006	1.008	Cimadolmo
113	76	37	63	39	24	50	37	13	1.145	547	593	San Michele
688	441	247	419	196	223	269	245	24	4.073	2.013	2.060	<b>Cison di Valmarino</b>
186	112	74	128	67	61	58	45	13	1.436	713	723	Cison di Valmarino
293	199	94	148	62	86	145	137	8	1.312	637	675	Tàvena
58	27	31	52	21	31	6	6	—	603	309	299	Rolie
94	62	32	56	27	29	38	35	3	367	177	190	Mura
57	41	16	35	19	16	22	22	—	350	177	173	Gai
367	209	158	241	101	140	126	108	18	5.189	2.460	2.729	<b>Codognè</b>
260	160	100	143	61	82	117	99	18	2.942	1.385	1.557	Codognè
61	22	39	61	22	39	—	—	—	1.649	779	870	Cimetta
46	27	19	37	18	19	9	9	—	598	296	302	Roverbasso
154	79	75	136	63	73	18	16	2	3.482	1.640	1.842	<b>Colle Umberto</b>
97	45	52	81	31	50	16	14	2	2.120	987	1.133	Colle Umberto
57	34	23	55	32	23	2	2	—	1.362	653	709	San Martino
829	527	302	702	414	288	127	113	14	17.232	9.161	8.071	<b>Conegliano</b>
538	347	191	472	290	182	66	57	9	11.536	6.393	5.143	Conegliano
22	17	5	21	16	5	1	1	—	1.223	583	640	Campolongo
56	40	16	43	28	15	13	12	1	1.903	927	976	Collalbrigo
45	32	13	28	17	11	17	15	2	1.060	522	538	Costa
42	24	18	33	17	16	9	7	2	1.525	743	782	Ogiano
148	84	64	126	62	64	22	22	—	1.208	576	632	Scornigo
244	169	75	214	140	74	30	29	1	5.888	2.860	3.028	<b>Cordignano</b>
66	46	20	58	38	20	8	8	—	1.942	912	1.030	Cordignano
16	11	5	13	8	5	3	3	—	1.228	249	279	Silvelta
94	65	29	84	56	28	10	9	1	1.159	570	539	Villa di Villa
58	33	25	56	31	25	2	2	—	1.843	911	932	Pinadello
26	25	1	16	15	1	10	10	—	944	467	477	Ponte della Muda
177	85	92	167	76	91	10	9	1	3.020	1.394	1.626	<b>Cornuda</b>
293	177	116	163	76	87	130	101	29	3.604	1.616	1.988	<b>Crespano del Grappa</b>
436	245	191	378	190	188	58	55	3	6.134	2.843	3.291	<b>Crocetta del Montello</b>
126	64	62	121	60	61	5	4	1	1.888	849	1.039	Crocetta del Montello
84	44	40	82	42	40	2	2	—	1.304	593	706	Nogarè
149	89	60	117	58	59	32	31	1	2.082	979	1.103	Ciano
77	48	29	58	30	28	19	18	1	860	417	443	Montello

## Popolazione presente, temporaneamente assente e residente nei Comuni,

### VENETO

COMUNI E FRAZIONI DI CENSIMENTO	ALTIME- TRIA m. s/m	SUPERFICIE TERRI- TORIALE ha.	DENSITÀ PER km. <sup>2</sup>	POPOLAZIONE PRESENTE (di fatto)								
				IN COMPLESSO			CON DIMORA					
							abituale			temporanea		
				M	F	T	M	F	T	M	F	T
1	2	3	4	5	6	7	8	9	10	11	12	13
<b>Farra di Soligo . . . . .</b>	<b>163</b>	<b>2.821</b>	<b>228</b>	<b>6.420</b>	<b>3.052</b>	<b>3.368</b>	<b>6.338</b>	<b>3.004</b>	<b>3.334</b>	<b>82</b>	<b>48</b>	<b>34</b>
Farra di Soligo . . . . .	—	—	—	1.892	863	1.029	1.876	855	1.021	16	8	8
Col San Martino . . . . .	—	—	—	2.850	1.376	1.474	2.814	1.351	1.463	36	25	11
Soligo . . . . .	—	—	—	1.678	813	865	1.648	798	850	30	15	15
<b>Follina . . . . .</b>	<b>200</b>	<b>2.416</b>	<b>133</b>	<b>3.219</b>	<b>1.578</b>	<b>1.641</b>	<b>3.151</b>	<b>1.538</b>	<b>1.613</b>	<b>68</b>	<b>40</b>	<b>28</b>
Follina . . . . .	—	—	—	1.297	673	624	1.248	643	605	49	30	19
Valmareno . . . . .	—	—	—	1.116	530	586	1.110	526	584	6	4	2
Farrò . . . . .	—	—	—	806	375	431	793	369	424	13	6	7
<b>Fontanelle . . . . .</b>	<b>19</b>	<b>3.553</b>	<b>171</b>	<b>6.081</b>	<b>2.998</b>	<b>3.083</b>	<b>6.009</b>	<b>2.961</b>	<b>3.048</b>	<b>72</b>	<b>37</b>	<b>35</b>
Fontanelle . . . . .	—	—	—	3.265	1.590	1.675	3.221	1.568	1.653	44	22	22
Lutrano . . . . .	—	—	—	2.816	1.408	1.408	2.788	1.393	1.395	28	15	13
<b>Fonte . . . . .</b>	<b>170</b>	<b>1.463</b>	<b>226</b>	<b>3.310</b>	<b>1.520</b>	<b>1.790</b>	<b>3.191</b>	<b>1.505</b>	<b>1.686</b>	<b>119</b>	<b>15</b>	<b>104</b>
<b>Fregona . . . . .</b>	<b>251</b>	<b>4.285</b>	<b>89</b>	<b>3.809</b>	<b>1.755</b>	<b>2.054</b>	<b>3.752</b>	<b>1.718</b>	<b>2.034</b>	<b>57</b>	<b>37</b>	<b>20</b>
Fregona . . . . .	—	—	—	2.546	1.172	1.374	2.498	1.139	1.359	43	33	15
Osigo . . . . .	—	—	—	1.263	583	630	1.254	579	675	9	4	5
<b>Gajarine . . . . .</b>	<b>18</b>	<b>2.870</b>	<b>210</b>	<b>6.021</b>	<b>2.868</b>	<b>3.153</b>	<b>5.985</b>	<b>2.852</b>	<b>3.133</b>	<b>36</b>	<b>16</b>	<b>20</b>
Gajarine . . . . .	—	—	—	1.761	855	906	1.739	846	893	22	9	13
Francenigo . . . . .	—	—	—	2.491	1.155	1.336	2.486	1.152	1.334	5	3	2
Campomolino . . . . .	—	—	—	1.769	858	911	1.760	854	906	9	4	5
Albina . . . . .	—	—	—	943	461	482	943	461	482	—	—	—
<b>Gódega di Sant'Urbano . . . . .</b>	<b>53</b>	<b>2.429</b>	<b>205</b>	<b>4.976</b>	<b>2.320</b>	<b>2.656</b>	<b>4.891</b>	<b>2.282</b>	<b>2.609</b>	<b>85</b>	<b>38</b>	<b>47</b>
Gódega di Sant'Urbano . . . . .	—	—	—	1.059	501	558	1.043	493	550	16	8	8
Pianzano . . . . .	—	—	—	1.759	808	951	1.726	791	935	33	17	16
Bibano . . . . .	—	—	—	2.158	1.011	1.147	2.122	998	1.124	36	13	23
<b>Gorgo al Monticano . . . . .</b>	<b>13</b>	<b>2.708</b>	<b>181</b>	<b>4.892</b>	<b>2.424</b>	<b>2.468</b>	<b>4.846</b>	<b>2.398</b>	<b>2.448</b>	<b>46</b>	<b>26</b>	<b>20</b>
Gorgo al Monticano . . . . .	—	—	—	2.632	1.282	1.350	2.600	1.268	1.332	32	14	18
Navolè . . . . .	—	—	—	1.163	584	579	1.159	580	579	4	4	—
Cavalier . . . . .	—	—	—	1.097	558	539	1.087	550	537	10	8	2
<b>Istrana . . . . .</b>	<b>42</b>	<b>2.632</b>	<b>182</b>	<b>4.781</b>	<b>2.308</b>	<b>2.473</b>	<b>4.753</b>	<b>2.299</b>	<b>2.454</b>	<b>28</b>	<b>9</b>	<b>19</b>
Istrana . . . . .	—	—	—	1.276	623	653	1.264	620	644	12	3	9
Pezzan . . . . .	—	—	—	925	445	480	922	443	479	3	2	1
Sala . . . . .	—	—	—	825	408	417	818	407	411	7	1	6
Villanova . . . . .	—	—	—	593	284	309	592	284	308	1	—	1
Ospedaletto . . . . .	—	—	—	1.162	548	614	1.157	545	612	5	3	2
<b>Lória . . . . .</b>	<b>72</b>	<b>2.318</b>	<b>261</b>	<b>6.051</b>	<b>2.880</b>	<b>3.171</b>	<b>6.011</b>	<b>2.859</b>	<b>3.152</b>	<b>40</b>	<b>21</b>	<b>19</b>
Lória . . . . .	—	—	—	2.221	1.053	1.168	2.212	1.050	1.162	9	3	6
Béssica . . . . .	—	—	—	1.586	754	832	1.566	743	823	20	11	9
Ramon . . . . .	—	—	—	1.447	688	759	1.438	683	755	9	5	4
Castione . . . . .	—	—	—	797	385	412	795	383	412	2	2	—
<b>Mansuè . . . . .</b>	<b>17</b>	<b>2.694</b>	<b>175</b>	<b>4.727</b>	<b>2.278</b>	<b>2.449</b>	<b>4.675</b>	<b>2.259</b>	<b>2.416</b>	<b>52</b>	<b>19</b>	<b>33</b>
Mansuè . . . . .	—	—	—	3.355	1.625	1.730	3.322	1.610	1.712	33	15	18
Basalghelle . . . . .	—	—	—	1.372	653	719	1.353	649	704	19	4	15
<b>Mareno di Piave . . . . .</b>	<b>34</b>	<b>2.783</b>	<b>201</b>	<b>5.599</b>	<b>2.729</b>	<b>2.870</b>	<b>5.516</b>	<b>2.692</b>	<b>2.824</b>	<b>83</b>	<b>37</b>	<b>46</b>
Mareno di Piave . . . . .	—	—	—	3.030	1.501	1.529	2.992	1.479	1.513	38	22	16
Soffratta . . . . .	—	—	—	1.039	540	549	1.065	532	533	24	8	16
Ramera . . . . .	—	—	—	1.480	638	792	1.459	681	778	21	7	14



nelle Frazioni di censimento, nelle Provincie e nei Compartimenti

Provincia di Treviso

POPOLAZIONE TEMPORANEAMENTE ASSENTE									POPOLAZIONE RESIDENTE			COMUNI E FRAZIONI DI CENSIMENTO
IN COMPLESSO			CHE SI TROVAVA						(legale)			
M	F	14	in altri Comuni del Regno			nelle Colonie e all' Estero			M	F	25	
			M	F	17	M	F	18				
565	332	233	423	201	222	142	131	11	6.903	3.336	3.567	<b>Farra di Soligo</b>
154	101	53	105	55	50	49	46	3	2.030	956	1.074	Farra di Soligo
259	140	119	195	82	113	64	53	6	3.073	1.491	1.582	Col San Martino
152	91	61	123	64	59	29	27	2	1.800	889	911	Soligo
320	203	117	239	125	114	81	78	3	3.471	1.741	1.730	<b>Follina</b>
103	72	31	72	41	31	31	31	—	1.351	715	636	Follina
164	96	68	132	66	66	32	30	2	1.274	622	652	Valmareno
53	35	18	35	18	17	18	17	1	846	404	442	Farrò
249	124	125	191	73	118	58	51	7	6.258	3.085	3.173	<b>Fontanelle</b>
124	61	63	97	36	61	27	25	2	3.345	1.629	1.716	Fontanelle
125	63	62	94	37	57	31	26	5	2.913	1.456	1.457	Lutrano
237	136	101	204	107	97	33	29	4	3.428	1.641	1.787	<b>Fonte</b>
434	322	112	192	100	92	242	222	20	4.186	2.040	2.146	<b>Fregona</b>
285	221	64	121	63	53	164	153	11	2.783	1.360	1.423	Fregona
149	101	48	71	32	39	78	69	9	1.403	680	723	Osigo
412	262	150	228	92	136	184	170	14	6.397	3.114	3.283	<b>Gajarine</b>
138	87	51	81	34	47	57	53	4	1.877	933	944	Gajarine
172	106	66	107	46	61	65	60	5	2.658	1.258	1.400	Francenigo
102	69	33	40	12	28	62	57	5	1.862	923	939	Campomolino
43	29	14	27	7	24	22	22	—	986	490	496	Albina
327	224	103	214	118	96	113	106	7	5.218	2.506	2.712	<b>Gódega di Sant'Urbano</b>
82	53	29	65	37	28	17	16	1	1.125	546	579	Gódega di Sant'Urbano
79	55	24	59	37	22	20	18	2	1.805	846	959	Pianzano
166	116	50	90	44	46	76	72	4	2.288	1.114	1.174	Bibano
229	125	104	179	75	104	50	50	—	5.075	2.523	2.552	<b>Gorgo al Monticano</b>
99	62	37	81	44	37	18	18	—	2.699	1.330	1.369	Gorgo al Monticano
70	36	34	54	20	34	16	16	—	1.229	616	613	Navolè
60	27	33	44	11	33	16	16	—	1.147	577	570	Cavalier
280	160	120	208	96	112	72	64	8	5.033	2.459	2.574	<b>Istrana</b>
97	47	50	86	38	48	11	9	2	1.361	667	694	Istrana
38	19	19	29	13	16	9	6	3	960	462	498	Pezzan
43	23	20	42	22	20	1	1	—	861	430	431	Sala
17	13	4	11	8	3	6	5	1	609	297	312	Villanova
85	58	27	40	15	25	45	43	2	1.242	603	639	Ospedaletto
457	333	124	304	184	120	153	149	4	6.468	3.192	3.276	<b>Lória</b>
204	145	59	129	71	58	75	74	1	2.416	1.195	1.221	Lória
124	91	33	99	67	32	25	24	1	1.690	834	856	Béssica
103	75	28	62	35	27	41	40	1	1.541	758	783	Ramon
26	22	4	14	11	3	12	11	1	821	405	416	Castione
205	123	82	143	72	71	62	51	11	4.880	2.382	2.498	<b>Mansuè</b>
137	81	56	103	53	50	34	28	6	3.459	1.691	1.768	Mansuè
68	42	26	40	19	21	23	23	5	1.421	691	730	Basalghelle
294	179	115	248	134	114	46	45	1	5.810	2.871	2.939	<b>Mareno di Piave</b>
157	99	58	130	73	57	27	26	1	3.149	1.578	1.571	Mareno di Piave
94	59	35	78	43	35	16	16	—	1.159	591	568	Soffratta
43	21	22	40	18	22	3	3	—	1.502	702	800	Ramera

Popolazione presente, temporaneamente assente e residente nei Comuni,

VENETO

COMUNI E FRAZIONI DI CENSIMENTO	ALTIME- TRIA m. s/m	SUPERFICIE TERRI- TORIALE ha.	DENSITÀ PER km. <sup>2</sup>	POPOLAZIONE PRESENTE (di fatto)								
				IN COMPLESSO			CON DIMORA					
				M	F	M	abituale			temporanea		
							M	F	M	F	M	F
1	2	3	4	5	6	7	8	9	10	11	12	13
<b>Maser</b> . . . . .	142	2.601	151	3.927	1.902	2.025	3.912	1.894	2.018	15	8	7
Maser . . . . .	—	—	—	1.443	682	761	1.438	680	758	5	2	3
Coste . . . . .	—	—	—	1.359	676	683	1.350	671	679	9	5	4
Crespignaga . . . . .	—	—	—	1.125	544	581	1.124	543	581	1	1	—
<b>Maserada sul Piave</b> . . . . .	34	2.893	151	4.365	2.159	2.206	4.334	2.142	2.192	31	17	14
Maserada sul Piave . . . . .	—	—	—	2.309	1.145	1.164	2.296	1.139	1.157	13	6	7
Varago . . . . .	—	—	—	913	454	459	896	444	452	17	10	7
Candelù . . . . .	—	—	—	1.143	560	583	1.142	559	583	1	1	—
<b>Meduna di Livenza</b> . . . . .	10	1.513	195	2.948	1.325	1.623	2.910	1.311	1.599	38	14	24
Meduna di Livenza . . . . .	—	—	—	1.258	544	714	1.236	538	698	22	6	16
Brische . . . . .	—	—	—	1.056	482	574	1.046	475	571	10	7	3
Mure . . . . .	—	—	—	634	299	335	628	298	330	6	1	5
Quartarezza . . . . .	—	—	—	346	168	178	343	168	175	3	—	3
<b>Melma</b> . . . . .	9	1.874	250	4.677	2.300	2.377	4.624	2.276	2.348	53	24	29
Melma . . . . .	—	—	—	2.369	1.141	1.228	2.334	1.123	1.211	35	18	17
Cendon . . . . .	—	—	—	914	451	463	901	448	453	13	3	10
Sant'Elena . . . . .	—	—	—	1.394	708	686	1.389	705	684	5	3	2
<b>Miane</b> . . . . .	259	3.092	120	3.722	1.782	1.940	3.681	1.767	1.914	41	15	26
Miane . . . . .	—	—	—	824	392	432	813	388	425	11	4	7
Visnà . . . . .	—	—	—	811	400	411	800	396	404	11	4	7
Vergoman . . . . .	—	—	—	589	286	303	589	286	303	—	—	—
Campea . . . . .	—	—	—	544	268	276	539	265	274	5	3	2
Premaor . . . . .	—	—	—	231	119	112	228	118	110	3	1	2
Combai . . . . .	—	—	—	723	317	406	712	314	398	11	3	8
<b>Mogliano Véneto</b> . . . . .	8	4.615	271	12.487	6.286	6.201	11.681	5.779	5.902	806	507	299
Mogliano Véneto . . . . .	—	—	—	8.313	4.248	4.065	7.572	3.777	3.795	741	471	270
Campocroce . . . . .	—	—	—	1.579	746	833	1.546	728	818	33	18	15
Zerman . . . . .	—	—	—	1.690	829	861	1.670	817	853	20	12	8
Bonisiolo . . . . .	—	—	—	905	463	442	893	457	436	12	6	6
<b>Monastier di Treviso</b> . . . . .	5	2.543	158	4.020	1.989	2.031	3.980	1.970	2.010	40	19	21
Monastier di Treviso . . . . .	—	—	—	785	403	382	778	399	379	7	4	3
Fornaci . . . . .	—	—	—	1.130	557	573	1.109	551	553	21	6	15
San Pietro Novelic . . . . .	—	—	—	1.013	492	521	1.004	485	519	9	7	2
Pralongo . . . . .	—	—	—	1.092	537	555	1.089	535	554	3	2	1
<b>Montebelluna</b> . . . . .	109	6.107	290	17.715	8.273	9.442	17.392	8.164	9.228	323	109	214
Pieve . . . . .	—	—	—	3.016	1.363	1.653	2.974	1.346	1.628	42	17	25
Caerano di San Marco * . . . . .	—	—	—	3.209	1.512	1.697	3.182	1.498	1.684	27	14	13
Posmon . . . . .	—	—	—	2.807	1.319	1.488	2.805	1.319	1.486	2	—	2
Visnà . . . . .	—	—	—	2.552	1.185	1.367	2.398	1.159	1.239	154	26	128
Guarda . . . . .	—	—	—	1.847	883	964	1.802	860	942	45	23	22
Pederiva . . . . .	—	—	—	790	391	399	784	387	397	6	4	2
Biadene . . . . .	—	—	—	1.617	759	858	1.597	746	851	20	13	7
Caonada . . . . .	—	—	—	1.027	454	573	1.005	446	559	22	8	14
Montello . . . . .	—	—	—	850	407	443	845	403	442	5	4	1
<b>Morgano</b> . . . . .	25	1.175	259	3.043	1.459	1.584	3.013	1.447	1.566	30	12	18
Badoere . . . . .	—	—	—	1.643	781	862	1.627	773	854	16	8	8
Morgano . . . . .	—	—	—	1.400	678	722	1.386	674	712	14	4	10
<b>Moriago</b> . . . . .	119	1.394	163	2.270	1.035	1.235	2.263	1.031	1.232	7	4	3
Moriago . . . . .	—	—	—	1.290	594	696	1.284	590	694	6	4	2
Mosnigo . . . . .	—	—	—	980	441	539	979	441	538	1	—	1
<b>Motta di Livenza</b> . . . . .	9	3.764	228	8.587	4.126	4.461	8.302	4.009	4.293	285	117	168
Motta di Livenza . . . . .	—	—	—	4.156	1.917	2.239	3.909	1.822	2.087	247	95	152
San Giovanni . . . . .	—	—	—	815	414	401	808	410	398	7	4	3
Lorenzaga . . . . .	—	—	—	2.146	1.078	1.068	2.131	1.074	1.057	15	4	11
Villanova . . . . .	—	—	—	1.470	717	753	1.454	703	751	16	14	2

nelle Frazioni di censimento, nelle Province e nei Compartimenti

*Provincia di Treviso*

POPOLAZIONE TEMPORANEAMENTE ASSENTE									POPOLAZIONE RESIDENTE			COMUNI E FRAZIONI DI CENSIMENTO
IN COMPLESSO			CHE SI TROVAVA						(legale)			
			in altri Comuni del Regno			nelle Colonie e all' Estero			M F	M	F	
M	F		M	F		M	F					
14	15	16	17	18	19	20	21	22	23	24	25	26
192	56	136	191	55	136	1	1	—	4.104	1.950	2.154	<b>Maser</b>
50	14	36	50	14	36	—	—	—	1.488	694	794	Maser
87	27	60	87	27	60	—	—	—	1.437	693	739	Coste
55	15	40	54	14	40	1	1	—	1.179	558	621	Crespignaga
243	131	112	158	72	86	85	59	26	4.577	2.273	2.304	<b>Maserada sul Piave</b>
136	71	65	81	38	43	55	33	22	2.432	1.210	1.222	Maserada sul Piave
41	25	16	27	13	14	14	12	2	937	469	468	Varago
66	35	31	50	21	29	16	14	2	1.208	594	614	Candelù
231	169	62	114	61	53	117	108	9	3.141	1.480	1.661	<b>Meduna di Livenza</b>
116	86	30	51	26	25	65	60	5	1.352	624	728	Meduna di Livenza
85	69	16	42	29	13	43	40	3	1.131	544	587	Brische
30	14	16	21	6	15	9	8	1	658	312	346	Mure
12	6	6	9	3	6	3	3	—	355	174	181	Quartarezza
258	161	97	195	104	91	63	57	6	4.882	2.437	2.445	<b>Melma</b>
116	73	43	72	33	39	44	40	4	2.450	1.196	1.254	Melma
43	33	10	33	25	8	10	8	2	944	481	463	Cendon
99	55	44	90	46	44	9	9	—	1.488	760	728	Sant'Elena
526	312	214	366	161	205	160	151	9	4.207	2.079	2.128	<b>Miane</b>
113	65	48	77	33	44	36	32	4	926	453	473	Miane
98	47	51	82	32	50	16	15	1	898	443	455	Visnà
63	41	22	45	23	22	18	18	—	652	327	325	Vergoman
67	38	29	43	16	27	24	22	2	606	303	303	Campea
38	29	9	27	20	7	11	9	2	266	147	119	Premaor
147	92	55	92	37	55	55	55	—	859	406	453	Combai
496	190	306	456	158	298	40	32	8	12.177	5.969	6.208	<b>Mogliano Véneto</b>
325	125	200	297	101	196	28	24	4	7.897	3.902	3.995	Mogliano Véneto
66	27	39	60	22	38	6	5	1	1.612	755	857	Campocece
71	28	43	66	26	40	5	2	3	1.741	845	896	Zerman
34	10	24	33	9	24	1	1	—	927	467	460	Bonisiolo
214	86	128	208	81	127	6	5	1	4.194	2.056	2.138	<b>Monastier di Treviso</b>
43	26	17	40	23	17	3	3	—	821	425	396	Monastier di Treviso
58	23	35	55	21	34	3	2	1	1.167	574	593	Fornaci
62	20	42	62	20	42	—	—	—	1.066	505	561	San Pietro Novello
51	17	34	51	17	34	—	—	—	1.140	552	588	Pralongo
1.196	700	496	895	432	463	301	268	33	18.588	8.864	9.724	<b>Montebelluna</b>
215	132	83	174	93	81	41	39	2	3.189	1.478	1.711	Pieve
257	142	115	187	75	112	70	67	3	3.439	1.640	1.799	Caerano di San Marco *
170	110	60	121	62	59	49	48	1	2.975	1.429	1.546	Posmon
129	68	61	112	53	59	17	15	2	2.527	1.227	1.300	Visnà
87	53	34	73	40	33	14	13	1	1.889	913	976	Guarda
37	20	17	32	15	17	5	5	—	821	407	414	Pederiva
116	68	48	75	37	38	41	31	10	1.713	814	899	Biadene
97	58	39	57	26	31	40	32	8	1.102	504	593	Caonada
88	49	39	64	31	33	24	18	6	933	452	481	Montello
207	112	95	158	63	95	49	49	—	3.220	1.559	1.661	<b>Morgano</b>
114	67	47	86	39	47	28	28	—	1.741	840	901	Badoere
93	45	48	72	24	48	21	21	—	1.479	719	760	Morgano
354	271	83	129	58	71	225	213	12	2.617	1.302	1.315	<b>Moriago</b>
234	174	60	81	32	49	153	142	11	1.518	764	754	Moriago
120	97	23	43	26	22	72	71	1	1.099	538	561	Mosnigo
437	250	187	373	193	180	64	57	7	8.739	4.259	4.480	<b>Motta di Livenza</b>
262	154	108	227	124	103	35	30	5	4.171	1.976	2.195	Motta di Livenza
32	22	10	22	13	9	10	9	1	840	432	408	San Giovanni
105	54	51	91	41	50	14	13	1	2.236	1.128	1.108	Lorenzaga
38	20	18	33	15	18	5	5	—	1.492	723	769	Vilanova

## Popolazione presente, temporaneamente assente e residente nei Comuni,

### VENETO

COMUNI E FRAZIONI DI CENSIMENTO	ALTIME- TRIA m. s/m	SUPERFICIE TERRI- TORIALE ha.	DENSITÀ PER km.2	POPOLAZIONE PRESENTE (di fatto)								
				IN COMPLESSO			CON DIMORA					
							abituale			temporanea		
				M	F		M	F		M	F	
1	2	3	4	5	6	7	8	9	10	11	12	13
<b>Nervesa della Battaglia . .</b>	<b>78</b>	<b>3.558</b>	<b>187</b>	<b>6.652</b>	<b>3.131</b>	<b>3.521</b>	<b>6.607</b>	<b>3.120</b>	<b>3.487</b>	<b>45</b>	<b>11</b>	<b>34</b>
Nervesa della Battaglia	—	—	—	4.811	2.235	2.576	4.774	2.226	2.548	37	9	28
Bavaria . . . . .	—	—	—	1.841	896	945	1.833	894	939	8	2	6
<b>Oderzo . . . . .</b>	<b>16</b>	<b>4.257</b>	<b>294</b>	<b>12.519</b>	<b>6.224</b>	<b>6.295</b>	<b>12.004</b>	<b>5.871</b>	<b>6.133</b>	<b>515</b>	<b>353</b>	<b>162</b>
Oderzo . . . . .	—	—	—	5.621	2.845	2.776	5.170	2.518	2.652	451	327	124
Camino . . . . .	—	—	—	1.627	778	849	1.603	767	836	24	11	13
Frattra . . . . .	—	—	—	490	233	252	485	237	248	5	1	4
Rustignè . . . . .	—	—	—	728	357	371	725	356	369	3	1	2
Faé . . . . .	—	—	—	1.183	603	580	1.166	596	570	17	7	10
Colfrancui . . . . .	—	—	—	850	400	450	846	397	449	4	3	1
Piavon * . . . . .	—	—	—	2.020	1.003	1.017	2.009	1.000	1.009	11	3	8
<b>Ormelle . . . . .</b>	<b>18</b>	<b>1.876</b>	<b>225</b>	<b>4.222</b>	<b>2.022</b>	<b>2.200</b>	<b>4.180</b>	<b>1.999</b>	<b>2.181</b>	<b>42</b>	<b>23</b>	<b>19</b>
Ormelle . . . . .	—	—	—	1.915	899	1.016	1.890	887	1.003	25	12	13
Tempio . . . . .	—	—	—	842	428	414	836	423	413	6	5	1
Roncadeile . . . . .	—	—	—	1.465	695	770	1.454	689	765	11	6	5
<b>Orsago . . . . .</b>	<b>45</b>	<b>1.068</b>	<b>228</b>	<b>2.431</b>	<b>1.119</b>	<b>1.312</b>	<b>2.388</b>	<b>1.107</b>	<b>1.281</b>	<b>43</b>	<b>12</b>	<b>31</b>
Orsago . . . . .	—	—	—	1.570	702	868	1.532	691	841	38	11	27
Bavaroi . . . . .	—	—	—	459	216	243	459	216	243	—	—	—
Bosco . . . . .	—	—	—	402	201	201	397	200	197	5	1	4
<b>Paderno del Grappa . . . .</b>	<b>286</b>	<b>1.946</b>	<b>101</b>	<b>1.963</b>	<b>944</b>	<b>1.019</b>	<b>1.864</b>	<b>859</b>	<b>1.005</b>	<b>99</b>	<b>85</b>	<b>14</b>
Paderno del Grappa . . . .	—	—	—	1.194	570	624	1.120	496	624	74	74	—
Pietta . . . . .	—	—	—	769	374	395	744	363	381	25	11	14
<b>Paese . . . . .</b>	<b>28</b>	<b>3.800</b>	<b>196</b>	<b>7.454</b>	<b>3.580</b>	<b>3.874</b>	<b>7.374</b>	<b>3.555</b>	<b>3.819</b>	<b>80</b>	<b>25</b>	<b>55</b>
Paese . . . . .	—	—	—	2.961	1.429	1.532	2.936	1.423	1.513	25	6	19
Padernello . . . . .	—	—	—	1.483	696	787	1.473	695	778	10	1	9
Porcelengo . . . . .	—	—	—	686	335	351	677	333	344	9	2	7
Postioma . . . . .	—	—	—	1.068	504	564	1.052	498	554	16	6	10
Castagnole . . . . .	—	—	—	1.256	616	640	1.236	606	630	20	10	10
<b>Pederobba . . . . .</b>	<b>233</b>	<b>2.932</b>	<b>201</b>	<b>5.904</b>	<b>2.921</b>	<b>2.983</b>	<b>5.824</b>	<b>2.886</b>	<b>2.938</b>	<b>80</b>	<b>35</b>	<b>45</b>
Onigo . . . . .	—	—	—	2.349	1.151	1.193	2.329	1.143	1.186	20	8	12
Pederobba . . . . .	—	—	—	2.304	1.200	1.104	2.266	1.186	1.080	33	14	24
Cóvolo . . . . .	—	—	—	1.251	570	681	1.229	557	672	22	13	9
<b>Pieve di Soligo . . . . .</b>	<b>133</b>	<b>3.211</b>	<b>242</b>	<b>7.784</b>	<b>3.736</b>	<b>4.048</b>	<b>7.658</b>	<b>3.657</b>	<b>4.001</b>	<b>126</b>	<b>79</b>	<b>47</b>
Pieve di Soligo . . . . .	—	—	—	3.277	1.553	1.724	3.158	1.475	1.683	119	78	41
Solighetto . . . . .	—	—	—	1.568	774	794	1.564	774	790	4	—	4
Refróntolo * . . . . .	—	—	—	2.170	1.047	1.123	2.170	1.047	1.123	—	—	—
Barbisano * . . . . .	—	—	—	769	362	407	766	361	405	3	1	2
<b>Ponte di Piave . . . . .</b>	<b>9</b>	<b>3.282</b>	<b>210</b>	<b>6.902</b>	<b>3.354</b>	<b>3.548</b>	<b>6.832</b>	<b>3.330</b>	<b>3.502</b>	<b>70</b>	<b>24</b>	<b>46</b>
Ponte di Piave . . . . .	—	—	—	2.645	1.278	1.367	2.609	1.265	1.344	36	13	23
Negrísia . . . . .	—	—	—	2.249	1.105	1.144	2.237	1.103	1.134	12	2	10
Levada . . . . .	—	—	—	756	354	402	744	350	394	12	4	8
Busco . . . . .	—	—	—	692	343	349	686	340	346	6	3	3
San Nicoló . . . . .	—	—	—	560	274	286	556	272	284	4	2	2
<b>Ponzano Véneto . . . . .</b>	<b>23</b>	<b>2.214</b>	<b>171</b>	<b>3.796</b>	<b>1.792</b>	<b>2.004</b>	<b>3.714</b>	<b>1.750</b>	<b>1.964</b>	<b>82</b>	<b>42</b>	<b>40</b>
Paderno . . . . .	—	—	—	1.468	712	756	1.407	678	729	61	34	27
Merlego . . . . .	—	—	—	1.365	648	717	1.361	647	714	4	1	3
Ponzano Véneto . . . . .	—	—	—	963	432	531	946	425	521	17	7	10
<b>Portobuffolè . . . . .</b>	<b>11</b>	<b>500</b>	<b>164</b>	<b>819</b>	<b>385</b>	<b>434</b>	<b>805</b>	<b>378</b>	<b>427</b>	<b>14</b>	<b>7</b>	<b>7</b>
Portobuffolè . . . . .	—	—	—	457	213	244	450	209	241	7	4	3
Séttimo . . . . .	—	—	—	362	172	190	355	169	186	7	3	4
<b>Possagno . . . . .</b>	<b>276</b>	<b>1.208</b>	<b>176</b>	<b>2.128</b>	<b>1.083</b>	<b>1.045</b>	<b>1.985</b>	<b>949</b>	<b>1.036</b>	<b>143</b>	<b>134</b>	<b>9</b>

nelle Frazioni di censimento, nelle Province e nei Compartimenti

*Provincia di Treviso*

POPOLAZIONE TEMPORANEAMENTE ASSENTE									POPOLAZIONE RESIDENTE			COMUNI E FRAZIONI DI CENSIMENTO
IN COMPLESSO			CHE SI TROVAVA						(legale)			
			in altri Comuni del Regno			nelle Colonie e all'Estero			M F	M	F	
M	F		M	F		M	F					
14	15	16	17	18	19	20	21	22	23	24	25	26
632	379	253	348	125	223	284	254	30	7.239	3.499	3.740	<b>Nervesa della Battaglia</b>
425	241	184	248	82	166	177	159	18	5.199	2.467	2.732	Nervesa della Battaglia
207	138	69	100	43	57	107	95	12	2.040	1.032	1.008	Bavaria
730	441	289	517	253	264	213	188	25	12.734	6.312	6.422	<b>Oderzo</b>
311	190	121	246	131	115	65	59	6	5.481	2.708	2.773	Oderzo
134	81	53	76	30	46	58	51	7	1.737	848	889	Camino
24	16	8	16	8	8	8	8	—	509	253	256	Fratta
37	18	19	30	12	18	7	6	1	762	374	388	Rustigné
71	45	26	42	19	23	29	26	3	1.237	641	596	Faé
38	28	10	26	18	8	12	10	2	884	425	459	Colfrancui
115	63	52	81	35	46	34	28	6	2.124	1.063	1.061	Piavon *
290	203	87	173	92	81	117	111	6	4.470	2.202	2.268	<b>Ormelle</b>
145	107	38	77	41	36	68	66	2	2.035	994	1.041	Ormelle
35	21	14	27	13	14	8	8	—	871	444	427	Témpio
110	75	35	69	38	31	41	37	4	1.564	764	800	Roncadelle
95	49	46	73	28	45	22	21	1	2.483	1.156	1.327	<b>Orsago</b>
59	37	22	42	21	21	17	16	1	1.591	728	863	Orsago
20	5	15	17	2	15	3	3	—	479	221	258	Bavaroï
16	7	9	14	5	9	2	2	—	413	207	206	Bosco
126	53	73	109	37	72	17	16	1	1.990	912	1.078	<b>Paderno del Grappa</b>
78	36	42	63	22	41	15	14	1	1.198	532	666	Paderno del Grappa
48	17	31	46	15	31	2	2	—	792	380	412	Fietta
480	222	258	376	134	242	104	88	16	7.854	3.777	4.077	<b>Paese</b>
261	113	148	198	61	137	63	52	11	3.197	1.536	1.661	Paese
71	37	34	66	32	34	5	5	—	1.544	732	812	Padernello
37	17	20	31	11	20	6	6	—	714	350	364	Porcellengo
60	35	25	42	18	24	18	17	1	1.112	533	579	Postioma
51	20	31	39	12	27	12	8	4	1.287	626	661	Castagnole
388	190	198	373	177	196	15	13	2	6.212	3.076	3.136	<b>Pederobba</b>
133	63	70	130	60	70	3	3	—	2.462	1.206	1.256	Onigo
156	62	94	151	58	93	5	4	1	2.422	1.248	1.174	Pederobba
99	65	34	92	59	33	7	6	1	1.328	622	706	Cóvolo
469	276	193	329	142	187	140	134	6	8.127	3.933	4.194	<b>Pieve di Soligo</b>
272	168	104	179	79	100	93	89	4	3.430	1.643	1.787	Pieve di Soligo
63	33	30	46	17	29	17	16	1	1.627	807	820	Solighetto
101	49	52	88	37	51	13	12	1	2.271	1.096	1.175	Refróntolo *
33	26	7	16	9	7	17	17	—	799	387	412	Barbisano
350	197	153	332	180	152	18	17	1	7.182	3.527	3.655	<b>Ponte di Piave</b>
157	97	60	141	82	59	16	15	1	2.766	1.362	1.404	Ponte di Piave
73	41	32	73	41	32	—	—	—	2.310	1.144	1.166	Negrísia
62	34	28	62	34	28	—	—	—	806	384	422	Levada
49	19	30	49	19	30	—	—	—	735	359	376	Busco
9	6	3	7	4	3	2	2	—	565	278	287	San Nicoló
214	136	78	119	43	76	95	93	2	3.928	1.886	2.042	<b>Ponzano Véneto</b>
71	40	31	46	15	31	25	25	—	1.478	718	760	Paderno
77	49	28	43	16	27	34	33	1	1.438	696	742	Merlego
66	47	19	30	12	18	36	35	1	1.012	472	540	Ponzano Véneto
33	19	14	29	15	14	4	4	—	838	397	441	<b>Portobuffolè</b>
16	13	3	13	10	3	3	3	—	466	222	244	Portobuffolè
17	6	11	16	5	11	1	1	—	372	175	197	Séttimo
189	102	87	124	41	83	65	61	4	2.174	1.051	1.123	<b>Possagno</b>

Popolazione presente, temporaneamente assente e residente nei Comuni,

VENETO

COMUNI E FRAZIONI DI CENSIMENTO	ALTIME- RIA m. s/m	SUPERFICIE TERRI- TORIALE ha.	DENSITÀ PER km.2	POPOLAZIONE PRESENTE (di fatto)								
				IN COMPLESSO			CON DIMORA					
				M	F	M	abituale			temporanea		
							M	F	M	F	M	F
1	2	3	4	5	6	7	8	9	10	11	12	13
<b>Povegliano</b> . . . . .	55	1.295	213	2.762	1.267	1.495	2.747	1.264	1.483	15	3	12
Povegliano . . . . .	—	—	—	973	455	518	964	452	512	9	3	6
Sant'Andrà . . . . .	—	—	—	839	389	450	833	389	444	6	—	6
Camalò . . . . .	—	—	—	950	423	527	950	423	527	—	—	—
<b>Preganziol</b> . . . . .	12	2.288	240	5.492	2.752	2.740	5.454	2.733	2.721	38	19	19
Preganziol . . . . .	—	—	—	2.666	1.332	1.334	2.648	1.320	1.328	18	12	6
San Trovaso . . . . .	—	—	—	1.436	720	716	1.422	715	707	14	5	9
Sambughé . . . . .	—	—	—	1.390	700	690	1.384	698	686	6	2	4
<b>Quinto di Treviso</b> . . . . .	17	1.897	230	4.362	2.195	2.167	4.317	2.172	2.145	45	23	22
Quinto di Treviso . . . . .	—	—	—	3.016	1.526	1.490	2.984	1.512	1.472	32	14	18
Santa Cristina . . . . .	—	—	—	1.346	669	677	1.333	660	673	13	9	4
<b>Resana</b> . . . . .	31	2.497	230	5.739	2.723	3.016	5.692	2.697	2.995	47	26	21
Resana . . . . .	—	—	—	3.035	1.438	1.597	3.011	1.425	1.586	24	13	11
Brusaporco . . . . .	—	—	—	1.696	813	883	1.693	812	881	3	1	2
San Marco . . . . .	—	—	—	1.008	472	536	938	460	528	20	12	8
<b>Revine Lago</b> . . . . .	247	1.866	124	2.315	1.102	1.213	2.296	1.094	1.202	19	8	11
Lago . . . . .	—	—	—	1.069	501	568	1.063	497	566	6	4	2
Revine . . . . .	—	—	—	1.246	601	645	1.233	597	636	13	4	9
<b>Riese</b> . . . . .	66	3.074	200	6.144	2.947	3.197	6.067	2.914	3.153	77	33	44
Riese . . . . .	—	—	—	2.971	1.435	1.536	2.933	1.417	1.516	33	18	20
Vallà . . . . .	—	—	—	1.589	762	827	1.569	754	815	20	8	12
Spineda . . . . .	—	—	—	805	383	422	799	381	418	6	2	4
Poggiana . . . . .	—	—	—	779	367	412	766	362	404	13	5	8
<b>Roncade</b> . . . . .	9	6.197	174	10.806	5.331	5.475	10.680	5.263	5.417	126	68	58
Roncade . . . . .	—	—	—	2.578	1.239	1.339	2.545	1.222	1.323	33	17	16
Biancade . . . . .	—	—	—	1.950	983	967	1.918	968	950	32	15	17
Vallio . . . . .	—	—	—	896	439	457	884	432	452	12	7	5
San Cipriano . . . . .	—	—	—	3.196	1.580	1.616	3.164	1.562	1.602	32	18	14
Musementre . . . . .	—	—	—	2.186	1.090	1.096	2.169	1.079	1.090	17	11	6
<b>Salgareda</b> . . . . .	7	2.723	218	5.936	2.961	2.975	5.881	2.937	2.944	55	24	31
Salgareda . . . . .	—	—	—	3.029	1.439	1.540	2.983	1.469	1.514	46	20	26
Campo di Pietra . . . . .	—	—	—	1.922	968	954	1.914	964	950	8	4	4
Campobernardo . . . . .	—	—	—	985	504	481	984	504	480	1	—	1
<b>San Biagio di Callalta</b> . . . . .	10	4.826	195	9.428	4.735	4.693	9.314	4.674	4.640	114	61	53
San Biagio di Callalta . . . . .	—	—	—	1.216	587	629	1.198	579	619	18	8	10
Rovaré . . . . .	—	—	—	1.935	1.009	926	1.909	994	915	26	15	11
Cavrié . . . . .	—	—	—	1.181	576	605	1.152	562	590	29	14	15
Spercenigo . . . . .	—	—	—	1.676	863	813	1.662	855	807	14	8	6
San Floriano . . . . .	—	—	—	602	316	286	598	315	283	4	1	3
Fagaré . . . . .	—	—	—	1.411	691	720	1.401	686	715	10	5	5
Sant'Andrea di Barba- rana . . . . .	—	—	—	1.407	693	714	1.394	683	711	13	10	3
<b>San Fior</b> . . . . .	60	1.777	234	4.152	1.965	2.187	4.114	1.944	2.170	38	21	17
San Fior di Sopra . . . . .	—	—	—	1.551	717	834	1.538	713	825	13	4	9
Castello di Ronganzuolo . . . . .	—	—	—	1.548	746	802	1.524	730	794	24	16	8
San Fior di Sotto . . . . .	—	—	—	1.053	502	551	1.052	501	551	1	1	—
<b>San Pietro di Feletto</b> . . . . .	264	1.945	201	3.917	1.899	2.018	3.867	1.881	1.986	50	18	32
Rua . . . . .	—	—	—	1.044	490	554	1.033	487	546	11	3	8
San Pietro di Feletto . . . . .	—	—	—	368	362	376	376	367	367	10	1	9
Bagnolo . . . . .	—	—	—	665	319	346	658	314	344	7	5	2
Santa Maria . . . . .	—	—	—	1.111	551	560	1.102	549	553	9	2	7
San Michele . . . . .	—	—	—	359	177	182	346	170	176	13	7	6
<b>San Polo di Piave</b> . . . . .	27	2.094	216	4.523	2.188	2.335	4.492	2.175	2.317	31	13	18
San Polo di Piave . . . . .	—	—	—	3.487	1.680	1.807	3.461	1.669	1.792	26	11	15
Rai . . . . .	—	—	—	1.036	508	528	1.031	506	525	5	2	3

nelle Frazioni di censimento, nelle Provincie e nei Compartimenti

Provincia di Treviso

POPOLAZIONE TEMPORANEAMENTE ASSENTE									POPOLAZIONE RESIDENTE			COMUNI E FRAZIONI DI CENSIMENTO
IN COMPLESSO			CHE SI TROVAVA						(legale)			
			in altri Comuni del Regno			nelle Colonie e all' Estero						
M	F		M	F		M	F		M	F		
14	15	16	17	18	19	20	21	22	23	24	25	26
226	151	75	126	64	62	100	87	13	2.973	1.415	1.558	<b>Povegliano</b>
75	46	29	47	24	23	28	22	6	1.039	498	541	Povegliano
85	57	28	42	20	22	43	37	6	918	446	472	Sant'Andrà
66	48	18	37	20	17	29	28	1	1.016	471	545	Camalò
226	99	127	175	50	125	51	49	2	5.680	2.832	2.848	<b>Preganziol</b>
66	30	36	59	23	36	7	7	—	2.714	1.350	1.364	Preganziol
85	30	55	63	9	54	22	21	1	1.507	745	762	San Trovaso
75	39	36	53	18	35	22	21	1	1.459	737	722	Sambughé
223	69	154	222	68	154	1	1	—	4.540	2.241	2.299	<b>Quinto di Treviso</b>
143	45	98	142	44	98	1	1	—	3.127	1.557	1.570	Quinto di Treviso
80	24	56	80	24	56	—	—	—	1.413	684	729	Santa Cristina
256	132	124	231	111	120	25	21	4	5.948	2.829	3.119	<b>Resana</b>
178	93	85	173	89	84	5	4	1	3.189	1.518	1.671	Resana
45	18	27	32	8	24	13	10	3	1.738	830	903	Brusaporco
33	21	12	26	14	12	7	7	—	1.021	481	540	San Marco
507	241	266	404	161	243	103	80	23	2.803	1.335	1.468	<b>Revine Lago</b>
193	95	98	175	77	98	18	18	—	1.256	592	664	Lago
314	146	168	229	84	145	85	62	23	1.547	743	804	Revine
286	133	153	272	119	153	14	14	—	6.253	3.047	3.306	<b>Riese</b>
122	60	62	114	52	62	8	8	—	3.055	1.477	1.578	Riese
55	24	31	55	24	31	—	—	—	1.624	778	846	Valà
43	28	15	43	28	15	—	—	—	842	409	433	Spineda
66	21	45	60	15	45	6	6	—	832	383	449	Poggiana
526	288	238	469	236	233	57	52	5	11.206	5.551	5.655	<b>Roncade</b>
123	66	57	113	59	54	10	7	3	2.668	1.288	1.380	Roncade
91	41	50	77	28	49	14	13	1	2.009	1.009	1.000	Biancade
42	24	18	41	24	17	1	—	1	926	456	470	Vallio
206	117	89	182	93	89	24	24	—	3.370	1.679	1.691	San Cipriano
64	40	24	56	32	24	8	8	—	2.233	1.119	1.114	Muestre
324	152	172	287	116	171	37	36	1	6.205	3.089	3.116	<b>Salgareda</b>
204	98	106	176	70	106	28	28	—	3.187	1.567	1.620	Salgareda
80	33	47	78	31	47	2	2	—	1.994	997	997	Campo di Pietra
40	21	19	33	15	18	7	6	1	1.024	525	499	Campobernardo
625	348	277	464	197	267	161	151	10	9.939	5.022	4.917	<b>San Biagio di Callalta</b>
67	39	28	40	13	27	27	26	1	1.265	618	647	San Biagio di Callalta
108	51	57	80	27	53	28	24	4	2.017	1.045	972	Rovaré
83	59	24	46	23	23	37	36	1	1.235	621	614	Cavrié
105	55	50	79	31	48	26	24	2	1.767	910	857	Spercenigo
24	15	9	17	9	8	7	6	1	622	330	292	San Fioriano
127	73	54	104	51	53	23	22	1	1.523	759	769	Fagaré
111	56	55	98	43	55	13	13	—	1.505	739	766	Sant'Andrea di Barbarana
326	206	120	219	102	117	107	104	3	4.440	2.150	2.290	<b>San Fior</b>
163	114	49	107	58	49	56	56	—	1.701	827	874	San Fior di Sopra
109	59	50	78	31	47	31	28	3	1.633	789	844	Castello di Roganzuolo
54	33	21	34	13	21	20	20	—	1.106	534	572	San Fior di Sotto
145	72	73	134	61	73	11	11	—	4.012	1.953	2.059	<b>San Pietro di Feletto</b>
50	27	23	43	20	23	7	7	—	1.083	514	569	Rua
41	16	25	39	14	25	2	2	—	769	377	392	San Pietro di Feletto
13	6	7	12	5	7	1	1	—	671	320	351	Bagnolo
34	19	15	33	18	15	1	1	—	1.136	568	568	Santa Maria
7	4	3	7	4	3	—	—	—	353	174	179	San Michele
207	155	52	130	86	44	77	69	8	4.699	2.330	2.369	<b>San Polo di Piave</b>
165	125	40	104	68	36	61	57	4	3.626	1.794	1.832	San Polo di Piave
42	30	12	26	18	8	16	12	4	1.073	536	537	Raj

Popolazione presente, temporaneamente assente e residente nei Comuni,

VENETO

COMUNI E FRAZIONI DI CENSIMENTO	ALTIME- TRIA m. s/m	SUPERFICIE TERRI- TORIALE ha.	DENSITÀ PER km.²	POPOLAZIONE PRESENTE (di fatto)								
				IN COMPLESSO			CON DIMORA					
				M	F	M	abituale			temporanea		
							M	F	M	F	M	F
1	2	3	4	5	6	7	8	9	10	11	12	13
<b>Santa Lucia di Piave . . .</b>	<b>59</b>	<b>1.931</b>	<b>193</b>	<b>3.848</b>	<b>1.840</b>	<b>2.008</b>	<b>3.818</b>	<b>1.828</b>	<b>1.990</b>	<b>30</b>	<b>12</b>	<b>18</b>
Santa Lucia di Piave . . .	—	—	—	2.512	1.182	1.330	2.500	1.176	1.324	12	6	6
Mandre . . . . .	—	—	—	805	397	408	803	395	408	2	2	—
Sarano . . . . .	—	—	—	1.336	658	678	1.318	652	666	18	6	12
<b>San Vendemiano . . . . .</b>	<b>52</b>	<b>1.839</b>	<b>251</b>	<b>4.611</b>	<b>2.229</b>	<b>2.382</b>	<b>4.548</b>	<b>2.194</b>	<b>2.354</b>	<b>63</b>	<b>35</b>	<b>28</b>
San Vendemiano . . . . .	—	—	—	3.184	1.537	1.647	3.141	1.512	1.629	43	25	18
Zoppè . . . . .	—	—	—	1.427	692	735	1.407	682	725	20	10	10
<b>San Zenone degli Ezzelini .</b>	<b>117</b>	<b>1.997</b>	<b>217</b>	<b>4.339</b>	<b>2.026</b>	<b>2.313</b>	<b>4.298</b>	<b>1.996</b>	<b>2.302</b>	<b>41</b>	<b>30</b>	<b>11</b>
Sopracastello . . . . .	—	—	—	1.465	687	778	1.436	663	773	29	24	5
Ca' Rainati . . . . .	—	—	—	1.171	559	612	1.169	557	612	2	2	—
Volone . . . . .	—	—	—	896	429	467	895	429	466	1	—	1
Liédolo . . . . .	—	—	—	807	351	456	798	347	451	9	4	5
<b>Sármede . . . . .</b>	<b>103</b>	<b>1.794</b>	<b>201</b>	<b>3.606</b>	<b>1.738</b>	<b>1.868</b>	<b>3.575</b>	<b>1.726</b>	<b>1.849</b>	<b>31</b>	<b>12</b>	<b>19</b>
Sármede . . . . .	—	—	—	1.860	888	972	1.833	876	957	27	12	15
Rúgolo . . . . .	—	—	—	429	201	228	425	199	226	4	2	2
Montaner . . . . .	—	—	—	1.746	850	896	1.742	850	892	4	—	4
<b>Segusino . . . . .</b>	<b>219</b>	<b>1.814</b>	<b>114</b>	<b>2.064</b>	<b>964</b>	<b>1.100</b>	<b>2.045</b>	<b>956</b>	<b>1.089</b>	<b>19</b>	<b>8</b>	<b>11</b>
Segusino . . . . .	—	—	—	1.123	501	622	1.114	496	618	9	5	4
Riva Grassa . . . . .	—	—	—	799	390	409	790	337	403	9	3	6
Stramare Millies . . . . .	—	—	—	142	73	69	141	73	68	1	—	1
<b>Sernáglia della Battáglia .</b>	<b>117</b>	<b>2.025</b>	<b>196</b>	<b>3.959</b>	<b>1.742</b>	<b>2.217</b>	<b>3.925</b>	<b>1.725</b>	<b>2.200</b>	<b>34</b>	<b>17</b>	<b>17</b>
Sernáglia della Battáglia	—	—	—	1.775	711	1.064	1.755	701	1.054	20	10	10
Fontigo . . . . .	—	—	—	684	314	370	680	312	368	4	2	2
Falzè di Piave . . . . .	—	—	—	1.500	717	783	1.490	712	778	10	5	5
<b>Spresiano . . . . .</b>	<b>56</b>	<b>2.563</b>	<b>222</b>	<b>5.698</b>	<b>2.770</b>	<b>2.928</b>	<b>5.641</b>	<b>2.747</b>	<b>2.894</b>	<b>57</b>	<b>23</b>	<b>34</b>
Spresiano . . . . .	—	—	—	3.199	1.558	1.641	3.162	1.542	1.620	37	16	21
Lovadina . . . . .	—	—	—	1.603	795	808	1.586	789	797	17	6	11
Visnadello . . . . .	—	—	—	896	417	479	893	416	477	3	1	2
<b>Susegana . . . . .</b>	<b>77</b>	<b>4.401</b>	<b>152</b>	<b>6.693</b>	<b>3.259</b>	<b>3.434</b>	<b>6.624</b>	<b>3.226</b>	<b>3.398</b>	<b>69</b>	<b>33</b>	<b>36</b>
Susegana . . . . .	—	—	—	3.943	1.927	2.016	3.895	1.909	1.986	48	18	30
Colialto . . . . .	—	—	—	1.041	507	534	1.031	501	530	10	6	4
Colfosco . . . . .	—	—	—	1.709	825	884	1.698	816	882	11	9	2
<b>Tarzo . . . . .</b>	<b>267</b>	<b>2.380</b>	<b>195</b>	<b>4.645</b>	<b>2.305</b>	<b>2.340</b>	<b>4.592</b>	<b>2.282</b>	<b>2.310</b>	<b>53</b>	<b>23</b>	<b>30</b>
Tarzo . . . . .	—	—	—	2.379	1.181	1.198	2.355	1.170	1.185	24	11	13
Corbanese . . . . .	—	—	—	1.409	636	723	1.385	677	703	24	9	15
Arfanta . . . . .	—	—	—	857	438	419	852	435	417	5	3	2
<b>Trevignano . . . . .</b>	<b>77</b>	<b>2.655</b>	<b>191</b>	<b>5.081</b>	<b>2.423</b>	<b>2.658</b>	<b>5.035</b>	<b>2.404</b>	<b>2.631</b>	<b>46</b>	<b>19</b>	<b>27</b>
Falzè . . . . .	—	—	—	1.055	489	566	1.035	479	556	20	10	10
Trevignano . . . . .	—	—	—	1.568	754	814	1.556	751	805	12	3	9
Signoressa . . . . .	—	—	—	1.029	485	544	1.023	485	543	1	—	1
Musano . . . . .	—	—	—	1.429	695	734	1.416	689	727	13	6	7
<b>Treviso . . . . .</b>	<b>15</b>	<b>5.550</b>	<b>972</b>	<b>53.952</b>	<b>26.169</b>	<b>27.783</b>	<b>50.545</b>	<b>24.385</b>	<b>26.160</b>	<b>3.407</b>	<b>1.784</b>	<b>1.623</b>
Treviso . . . . .	—	—	—	18.089	8.763	9.326	15.980	7.526	8.454	2.109	1.237	872
San Lázaro . . . . .	—	—	—	4.078	1.896	2.182	3.923	1.838	2.085	155	58	97
Sant'Antonino . . . . .	—	—	—	5.072	2.393	2.679	4.946	2.348	2.598	126	45	81
Sant'Ambrógio di Fiera	—	—	—	4.220	1.949	2.271	4.106	1.917	2.189	114	32	82
Santa Maria della Ró- vere . . . . .	—	—	—	7.289	3.451	3.838	6.717	3.185	3.532	572	266	306
San Pelágio . . . . .	—	—	—	740	367	373	733	364	369	7	3	4
Santa Bona . . . . .	—	—	—	5.578	3.108	2.470	5.456	3.047	2.409	122	61	61
Monigo . . . . .	—	—	—	1.718	834	884	1.706	829	877	12	5	7
San Giuseppe . . . . .	—	—	—	3.917	1.801	2.116	3.759	1.744	2.015	158	57	101
Sant'Angelo . . . . .	—	—	—	1.562	778	784	1.551	772	779	11	6	5
Canizzano . . . . .	—	—	—	1.689	829	860	1.668	815	853	21	14	7



nelle Frazioni di censimento, nelle Provincie e nei Compartimenti

Provincia di Treviso

POPOLAZIONE TEMPORANEAMENTE ASSENTE									POPOLAZIONE RESIDENTE			COMUNI E FRAZIONI DI CENSIMENTO
IN COMPLESSO			CHE SI TROVAVA						(legale)			
			in altri Comuni del Regno			nelle Colonie e all'Estero			M F	M	F	
M	F		M	F		M	F					
14	15	16	17	18	19	20	21	22	23	24	25	26
206	139	67	185	119	66	21	20	1	4.024	1.967	2.057	<b>Santa Lucia di Piave</b>
129	100	29	112	84	28	17	16	1	2.629	1.276	1.353	Santa Lucia di Piave
28	18	10	22	13	9	6	5	1	832	413	418	Mandre
77	39	38	73	35	38	4	4	—	1.395	691	704	Sarano
328	208	120	220	115	105	108	93	15	4.876	2.402	2.474	<b>San Vendemiano</b>
230	141	89	154	74	80	76	67	9	3.371	1.653	1.718	San Vendemiano
98	67	31	66	41	25	32	26	6	1.505	749	756	Zoppè
467	300	167	273	126	147	194	174	20	4.765	2.296	2.469	<b>San Zenone degli Ezzelini</b>
174	119	55	90	43	47	84	76	8	1.610	782	828	Sopracastello
102	55	47	79	35	44	23	20	3	1.271	612	659	Ca' Rainati
121	85	36	56	27	29	65	58	7	1.016	514	502	Volone
70	41	29	48	21	27	22	20	2	868	338	480	Liédolo
291	170	121	260	140	120	31	30	1	3.866	1.896	1.970	<b>Sármede</b>
161	91	70	135	66	69	26	25	1	1.994	967	1.027	Sármede
30	11	19	26	7	19	4	4	—	455	210	245	Rigolo
130	79	51	125	74	51	5	5	—	1.872	929	943	Montaner
191	133	58	122	66	56	69	67	2	2.236	1.089	1.147	<b>Segusino</b>
107	74	33	77	44	33	30	30	—	1.221	570	651	Segusino
82	57	25	44	21	23	38	36	2	872	444	428	Riva Grassa
2	2	—	1	1	—	1	1	—	143	75	63	Stramare Millies
660	560	100	144	68	76	516	492	24	4.585	2.285	2.300	<b>Sernágli della Battaglia</b>
369	345	24	37	21	16	332	324	8	2.124	1.046	1.078	Sernágli della Battaglia
132	104	28	28	7	21	104	97	7	812	416	396	Fontigo
159	111	48	79	40	39	80	71	9	1.649	823	826	Falzè di Piave
445	212	233	298	126	172	147	86	61	6.086	2.959	3.127	<b>Spresiano</b>
286	144	142	201	84	117	85	60	25	3.448	1.686	1.762	Spresiano
120	43	77	72	27	45	43	16	32	1.706	832	874	Lovadina
39	25	14	25	15	10	14	10	4	932	441	491	Visnadelio
305	220	85	203	122	81	102	98	4	6.929	3.446	3.483	<b>Susegana</b>
164	108	56	118	66	52	46	42	4	4.059	2.017	2.042	Susegana
25	14	11	22	11	11	3	3	—	1.056	515	541	Collalto
116	98	18	63	45	18	53	53	—	1.814	914	900	Colfosco
510	206	304	454	152	302	56	54	2	5.102	2.488	2.614	<b>Tarzo</b>
327	137	190	280	92	188	47	45	2	2.682	1.307	1.375	Tarzo
103	41	62	96	34	62	7	7	—	1.488	713	770	Corbanese
80	28	52	78	26	52	2	2	—	932	463	469	Arianta
383	210	173	294	129	165	89	81	8	5.418	2.614	2.804	<b>Trevignano</b>
62	42	20	45	26	19	17	16	1	1.097	521	576	Falzè
128	59	69	104	36	68	24	23	1	1.684	810	874	Trevignano
62	36	26	42	19	23	20	17	3	1.090	521	569	Signoressa
131	73	58	103	48	55	28	25	3	1.547	762	785	Musano
1.493	952	541	1.436	901	535	57	51	6	52.038	25.337	26.701	<b>Treviso</b>
531	346	185	511	330	181	20	16	4	16.511	7.872	8.639	Treviso
57	32	25	56	31	25	1	1	—	3.980	1.870	2.110	San Lazzaro
312	189	123	303	187	121	4	2	2	5.258	2.537	2.721	Sant'Antonino
122	85	37	113	76	37	9	9	—	4.228	2.002	2.226	Sant'Ambrògio di Fiera
164	93	71	151	80	71	13	13	—	6.881	3.278	3.603	Santa Maria della Róvere
10	9	1	5	4	1	5	5	—	743	373	370	San Pelápio
184	144	40	181	141	40	3	3	—	5.640	3.191	2.449	Santa Bona
24	6	18	24	6	18	—	—	—	1.730	835	895	Monigo
59	33	26	59	33	26	—	—	—	3.818	1.777	2.041	San Giuseppe
13	6	7	12	5	7	1	1	—	1.564	773	786	Sant'Angelo
17	9	8	16	8	8	1	1	—	1.685	824	861	Canizzano



nelle Frazioni di censimento, nelle Province e nei Compartimenti

Provincia di Treviso

POPOLAZIONE TEMPORANEAMENTE ASSENTE									POPOLAZIONE RESIDENTE			COMUNI E FRAZIONI DI CENSIMENTO
IN COMPLESSO			CHE SI TROVAVA						(legale)			
M	F	T	in altri Comuni del Regno			nelle Colonie e all' Estero			M	F	T	
			M	F	T	M	F	T				
14	15	16	17	18	19	20	21	22	23	24	25	26
<b>764</b>	<b>538</b>	<b>226</b>	<b>534</b>	<b>321</b>	<b>213</b>	<b>230</b>	<b>217</b>	<b>13</b>	<b>10.443</b>	<b>4.980</b>	<b>5.463</b>	<b>Valdobbiadene</b>
299	185	114	220	118	102	79	67	12	4.070	1.844	2.226	Valdobbiadene
55	29	26	49	23	26	6	6	—	752	368	384	San Vito
122	111	11	69	59	10	53	52	1	1.678	782	896	Bigolino
41	36	5	31	26	5	10	10	—	542	281	261	San Giovanni
106	78	28	67	39	28	39	39	—	1.405	698	707	San Pietro di Barlozza*
41	28	13	31	18	13	10	10	—	827	410	417	Santo Stefano*
100	71	29	67	38	29	33	33	—	1.169	597	572	Guia*
<b>333</b>	<b>217</b>	<b>116</b>	<b>277</b>	<b>166</b>	<b>111</b>	<b>56</b>	<b>51</b>	<b>5</b>	<b>6.268</b>	<b>3.113</b>	<b>3.155</b>	<b>Vazzola</b>
131	79	52	102	53	49	29	26	3	2.978	1.487	1.491	Vazzola
80	50	30	65	36	29	15	14	1	1.824	887	937	Visnà
122	88	34	110	77	33	12	11	1	1.466	739	727	Tezze
<b>303</b>	<b>155</b>	<b>148</b>	<b>276</b>	<b>130</b>	<b>146</b>	<b>27</b>	<b>25</b>	<b>2</b>	<b>10.829</b>	<b>5.156</b>	<b>5.673</b>	<b>Vedelago</b>
48	24	24	48	24	24	—	—	—	2.042	972	1.070	Vedelago
27	17	10	20	11	9	7	6	1	1.175	557	618	Albaredo
23	17	6	21	15	6	2	2	—	1.144	553	591	Casacorba
39	27	12	38	26	12	1	1	—	1.748	848	900	Cavasagra
86	40	46	72	26	46	14	14	—	1.875	871	1.004	Fossalunga
20	11	9	20	11	9	—	—	—	824	404	420	Barcon
60	19	41	57	17	40	3	2	1	2.021	951	1.070	Fanzolo
<b>197</b>	<b>143</b>	<b>54</b>	<b>113</b>	<b>60</b>	<b>53</b>	<b>84</b>	<b>83</b>	<b>1</b>	<b>2.736</b>	<b>1.295</b>	<b>1.441</b>	<b>Vidor</b>
156	109	47	89	43	46	67	66	1	1.762	826	936	Vidor
41	34	7	24	17	7	17	17	—	974	469	505	Colbertaldo
<b>253</b>	<b>116</b>	<b>137</b>	<b>228</b>	<b>96</b>	<b>132</b>	<b>25</b>	<b>20</b>	<b>5</b>	<b>7.833</b>	<b>3.697</b>	<b>4.136</b>	<b>Villorba</b>
130	62	68	114	49	65	16	13	3	3.391	1.570	1.821	Lancenigo
58	28	30	57	28	29	1	—	1	2.199	1.056	1.143	Villorba
65	26	39	57	19	38	8	7	1	2.243	1.071	1.172	Fontane
<b>1.544</b>	<b>1.017</b>	<b>527</b>	<b>1.085</b>	<b>589</b>	<b>496</b>	<b>459</b>	<b>428</b>	<b>31</b>	<b>24.673</b>	<b>12.083</b>	<b>12.590</b>	<b>Vittorio Veneto</b>
314	194	120	228	119	109	86	75	11	6.334	3.341	2.993	Serravalle
121	89	32	82	50	32	39	39	—	1.027	507	520	Fadalto
61	39	22	44	23	21	17	16	1	570	265	305	Nove
290	207	83	187	109	78	103	98	5	3.215	1.576	1.639	Longhere
12	6	6	9	3	6	3	3	—	373	198	175	San Lorenzo
382	238	144	318	176	142	64	62	2	6.493	2.976	3.517	Ceneda Alta
28	18	10	20	10	10	8	8	—	1.025	464	561	Ceneda Baasa
37	16	21	28	9	19	9	7	2	871	441	430	Cozzuolo
42	36	6	20	14	6	22	22	—	1.086	534	552	Carpésica
81	44	37	58	23	35	23	21	2	1.406	716	690	Pormeniga
176	130	46	91	53	38	85	77	8	2.273	1.065	1.208	San Giacomo di Veglia
<b>289</b>	<b>235</b>	<b>54</b>	<b>194</b>	<b>145</b>	<b>49</b>	<b>95</b>	<b>90</b>	<b>5</b>	<b>7.751</b>	<b>3.694</b>	<b>4.057</b>	<b>Volpago del Montello</b>
118	91	27	75	51	24	43	40	3	3.222	1.530	1.692	Volpago del Montello
83	67	16	64	50	14	19	17	2	2.463	1.165	1.298	Selva
88	77	11	55	44	11	33	33	—	2.066	999	1.067	Venegazzù
<b>97</b>	<b>50</b>	<b>47</b>	<b>91</b>	<b>44</b>	<b>47</b>	<b>6</b>	<b>6</b>	<b>—</b>	<b>2.430</b>	<b>1.219</b>	<b>1.211</b>	<b>Zenson di Piave</b>
25	12	13	23	10	13	2	2	—	497	248	249	Sant'Antonio
19	10	9	16	7	9	3	3	—	752	394	358	Campolongo
12	7	4	10	6	4	1	1	—	380	192	188	Malò
<b>328</b>	<b>136</b>	<b>192</b>	<b>292</b>	<b>104</b>	<b>188</b>	<b>36</b>	<b>32</b>	<b>4</b>	<b>6.702</b>	<b>3.260</b>	<b>3.442</b>	<b>Zero Branco</b>
193	70	123	182	60	122	11	10	1	4.003	1.917	2.086	Zero Branco
69	37	32	46	17	29	23	20	3	1.609	788	821	Sant'Alberto
66	29	37	64	27	37	2	2	—	1.090	555	535	Scandolara
<b>33.624</b>	<b>19.925</b>	<b>13.699</b>	<b>24.798</b>	<b>12.020</b>	<b>12.778</b>	<b>8.826</b>	<b>7.905</b>	<b>921</b>	<b>581.674</b>	<b>283.840</b>	<b>297.834</b>	<b>TOTALE PROVINCIA</b>
												(Comuni 90 - Frazioni 310)

Popolazione presente, temporaneamente assente e residente nei Comuni,

VENETO

COMUNI E FRAZIONI DI CENSIMENTO	ALTIME- TRIA m. s/m	SUPERFICIE TERRI- TORIALE ha.	DENSITÀ PER km.2	POPOLAZIONE PRESENTE (di fatto)								
				IN COMPLESSO			CON DIMORA					
							abituale			temporanea		
				M	F		M	F		M	F	
5	6	7	8	9	10	11	12	13				
<b>Aiello (1)</b> . . . . .	20	728	204	1.487	720	767	1.446	700	746	41	20	21
<b>Amaro</b> . . . . .	294	3.315	30	1.001	433	568	993	430	563	8	3	5
<b>Ampezzo</b> . . . . .	560	7.519	28	2.082	894	1.188	2.061	885	1.176	21	9	12
Ampezzo . . . . .	—	—	—	1.645	719	926	1.624	710	914	21	9	12
Oltris . . . . .	—	—	—	437	175	262	437	175	262	—	—	—
Voltois . . . . .	—	—	—	223	90	133	223	90	133	—	—	—
<b>Andréis</b> . . . . .	455	2.730	41	1.130	426	704	1.127	426	701	3	—	3
Andréis . . . . .	—	—	—	759	290	469	756	290	466	3	—	3
Bosplans . . . . .	—	—	—	188	68	120	188	68	120	—	—	—
Alcheda . . . . .	—	—	—	183	68	115	183	68	115	—	—	—
<b>Aquiléa</b> . . . . .	5	8.785	104	9.170	4.661	4.509	9.046	4.586	4.460	124	75	49
Aquiléa . . . . .	—	—	—	1.281	647	634	1.250	628	622	31	19	12
Beligna . . . . .	—	—	—	471	242	229	463	240	228	3	2	1
Bevedere . . . . .	—	—	—	323	177	146	320	175	145	3	2	1
Monastero . . . . .	—	—	—	561	290	271	555	287	263	6	3	3
San Zili . . . . .	—	—	—	394	213	181	390	212	178	4	1	3
San Valentino* . . . . .	—	—	—	1.642	814	823	1.627	806	821	15	8	7
San Lorenzo* . . . . .	—	—	—	1.216	635	531	1.206	627	579	10	8	2
Papariano* . . . . .	—	—	—	655	341	314	637	326	311	18	15	3
Sant'Antonio* . . . . .	—	—	—	316	152	164	316	152	164	—	—	—
Terzo* . . . . .	—	—	—	1.202	532	620	1.179	575	604	23	7	16
San Martino* . . . . .	—	—	—	537	272	265	535	270	265	2	2	—
Murúzia* . . . . .	—	—	—	572	296	276	563	288	275	9	8	1
<b>Arba</b> . . . . .	213	1.053	133	1.399	555	844	1.366	538	828	33	17	16
<b>Arta (2)</b> . . . . .	442	4.264	60	2.545	988	1.557	2.473	954	1.519	72	34	38
Arta . . . . .	—	—	—	287	118	169	275	112	163	12	6	6
Avosacco . . . . .	—	—	—	181	74	107	172	69	103	9	5	4
Piano . . . . .	—	—	—	664	264	400	651	259	392	13	5	8
Cábia . . . . .	—	—	—	287	127	160	283	125	158	4	2	2
Cedárchis . . . . .	—	—	—	327	140	187	303	128	175	24	12	12
Piedim . . . . .	—	—	—	205	90	115	193	87	111	7	3	4
Rivalpo . . . . .	—	—	—	163	51	112	162	51	111	1	—	1
Valle . . . . .	—	—	—	168	60	108	166	59	107	2	1	1
Lovea . . . . .	—	—	—	263	64	199	263	64	199	—	—	—
<b>Artegna</b> . . . . .	203	3.635	131	4.841	1.985	2.856	4.799	1.974	2.825	42	11	31
Artegna . . . . .	—	—	—	3.350	1.460	1.890	3.315	1.452	1.863	35	8	27
Sottoprato* . . . . .	—	—	—	369	128	241	365	127	238	4	1	3
Sopraprato* . . . . .	—	—	—	568	177	391	566	176	390	2	1	1
Faiapano* . . . . .	—	—	—	355	137	218	354	136	218	1	1	1
Pers* . . . . .	—	—	—	199	83	116	199	83	116	—	—	—
<b>Áttimis</b> . . . . .	195	3.473	93	3.236	1.507	1.729	3.206	1.490	1.716	30	17	13
Áttimis . . . . .	—	—	—	1.054	475	579	1.034	464	570	20	11	9
Partistagno . . . . .	—	—	—	168	80	88	167	79	88	1	1	—
Racchiuso . . . . .	—	—	—	542	283	259	533	281	257	4	2	2
Forame . . . . .	—	—	—	608	280	328	604	278	326	4	2	2
Subit . . . . .	—	—	—	445	200	245	444	199	245	1	1	—
Porzus . . . . .	—	—	—	252	114	138	252	114	138	—	—	—
Clap . . . . .	—	—	—	167	75	92	167	75	92	—	—	—
<b>Aviano</b> . . . . .	159	10.461	67	7.044	3.325	3.719	6.965	3.294	3.671	79	31	48
Aviano . . . . .	—	—	—	3.341	1.636	1.705	3.299	1.623	1.676	42	13	29
Marsure . . . . .	—	—	—	1.845	829	1.016	1.821	817	1.004	24	12	12
Giáis . . . . .	—	—	—	1.317	599	718	1.311	596	715	6	3	3
Castello d'Aviano . . . . .	—	—	—	541	261	280	534	258	276	7	3	4
<b>Azzano Décimo</b> . . . . .	14	5.140	180	9.270	4.320	4.950	9.223	4.298	4.925	47	22	25
Azzano Décimo . . . . .	—	—	—	4.449	2.020	2.429	4.421	2.005	2.416	23	15	13
Tiezzo . . . . .	—	—	—	2.518	1.215	1.303	2.513	1.214	1.299	5	1	4
Fagnigola . . . . .	—	—	—	1.306	620	686	1.303	618	685	3	2	1
Corva . . . . .	—	—	—	997	465	532	936	461	525	11	4	7

(1) Per effetto del R. D. 18 maggio 1931-IX n. 648 pubblicato nella G. U. n. 133 del 17 giugno 1931-IX aggregato il soppresso Comune di Johnnis (pop. res. 687 pop. pres. 682).  
(2) Per effetto del R. D. 28 luglio 1932-X n. 1097 pubblicato nella G. U. n. 210 del 10 settembre 1932-X aggregato il soppresso Comune di Zúglio (pop. res. 1340 pop. pres. 1119).

nelle Frazioni di censimento, nelle Province e nei Compartimenti

Provincia di Udine

POPOLAZIONE TEMPORANEAMENTE ASSENTE									POPOLAZIONE RESIDENTE			COMUNI E FRAZIONI DI CENSIMENTO
IN COMPLESSO			CHE SI TROVAVA						(legale)			
M	F	14	in altri Comuni del Regno			nelle Colonie e all' Estero			M	F	25	
			M	F	17	M	F	M				
15	16	18	19	20	21	22	23	24	25	26		
82	23	39	61	23	38	1	—	1	1.508	723	785	<b>Aiello (1)</b>
298	192	106	165	63	102	133	129	4	1.291	622	669	<b>Amaro</b>
352	270	82	173	97	76	179	173	6	2.413	1.155	1.258	<b>Ampezzo</b>
273	200	73	134	67	67	139	133	6	1.897	910	987	Ampezzo
79	70	9	39	30	9	40	40	—	516	245	271	Óltris
33	30	3	15	12	3	18	18	—	276	120	176	Voltois
45	30	15	22	7	15	23	23	—	1.172	456	716	<b>Andréis</b>
8	4	4	8	4	4	—	—	—	764	294	470	Andréis
35	25	10	13	3	10	22	22	—	223	93	130	Bosplans
2	1	1	1	—	1	1	1	—	185	69	116	Alcheda
342	112	230	334	104	230	8	8	—	9.388	4.698	4.690	<b>Aquiléia</b>
50	20	30	47	17	30	3	3	—	1.300	648	652	Aquiléia
15	7	8	14	6	8	1	1	—	483	247	236	Beligna
2	—	2	2	—	2	—	—	—	322	175	147	Belvedere
18	8	10	18	8	10	—	—	—	573	295	278	Monastero
9	3	6	9	3	6	—	—	—	399	215	184	San Zili
105	28	77	104	27	77	1	1	—	1.732	834	898	San Valentino *
45	8	37	45	8	37	—	—	—	1.251	635	616	San Lorenzo *
20	6	14	20	6	14	—	—	—	657	332	325	Papariano *
16	6	10	13	3	10	3	3	—	332	158	174	San'António *
54	22	32	54	22	32	—	—	—	1.233	597	636	Terzo *
6	2	4	6	2	4	—	—	—	541	272	269	San Martino *
2	2	—	2	2	—	—	—	—	565	290	275	Murúzis *
350	217	133	148	33	115	202	184	18	1.716	755	961	<b>Arba</b>
659	517	142	295	172	123	364	345	19	3.132	1.471	1.661	<b>Arta (2)</b>
59	43	16	27	12	15	32	31	1	334	155	179	Arta
54	37	17	29	13	16	25	24	1	226	106	120	Avosacco
157	113	44	77	46	31	80	67	13	808	372	436	Piano
70	57	13	42	29	13	28	28	—	353	182	171	Cábía
92	63	29	62	36	26	30	27	3	395	191	204	Cedárchis
20	18	2	9	7	2	11	11	—	218	105	113	Piedim
47	46	1	7	6	1	40	40	—	209	97	112	Rivalpo
57	45	12	22	10	12	35	35	—	223	104	119	Valle
103	95	8	20	13	7	83	82	1	366	159	207	Lovea
952	723	229	534	333	201	418	390	28	5.751	2.697	3.054	<b>Artegna</b>
612	437	175	420	263	157	192	174	18	3.927	1.889	2.038	Artegna
54	47	7	13	7	6	41	40	1	419	174	245	Sottoprato *
157	132	25	46	28	18	111	104	7	723	308	415	Sopraprato *
89	71	18	32	16	16	57	55	2	443	207	236	Flaipano *
40	36	4	23	19	4	17	17	—	239	119	120	Pers *
794	499	295	343	81	262	451	418	33	4.000	1.989	2.011	<b>Áttimis</b>
347	211	136	162	35	127	185	176	9	1.381	675	706	Áttimis
38	24	14	11	1	10	27	23	4	205	103	102	Partiátagno
119	59	60	74	20	54	45	39	6	657	340	317	Racchiuso
134	87	47	55	16	39	79	71	8	738	365	373	Forame
94	70	24	23	4	19	71	66	5	538	269	269	Subit
43	35	8	10	3	7	33	32	1	295	149	146	Porzus
19	13	6	8	2	6	11	11	—	186	88	98	Clap
2.817	1.484	1.333	1.702	526	1.176	1.115	958	157	9.782	4.778	5.004	<b>Aviano</b>
1.202	602	600	813	275	533	389	327	62	4.501	2.225	2.276	Aviano
992	554	438	479	122	357	513	432	81	2.813	1.371	1.442	Marsure
448	248	200	274	86	188	174	162	12	1.759	844	915	Giáis
175	80	95	136	43	93	39	37	2	709	338	371	Castello d'Aviano
1.265	766	499	663	192	471	602	574	28	10.488	5.064	5.424	<b>Azzano Décimo</b>
613	424	189	256	81	175	357	343	14	5.034	2.429	2.605	Azzano Décimo
382	188	194	248	62	186	134	126	8	2.895	1.402	1.493	Tiezzo
144	83	61	70	14	56	74	69	5	1.447	701	746	Fagnigola
126	71	55	89	35	54	37	36	1	1.112	532	580	Corva

Popolazione presente, temporaneamente assente e residente nei Comuni,

VENETO

COMUNI E FRAZIONI DI CENSIMENTO	ALTIME- TRIA m. s/m	SUPERFICIE TERRI- TORIALE ha.	DENSITÀ PER km.2	POPOLAZIONE PRESENTE (di fatto)								
				IN COMPLESSO			CON DIMORA					
				M	F	M	abituale			temporanea		
							M	F	M	F	M	F
1	2	3	4	5	6	7	8	9	10	11	12	13
<b>Bagnària Arsa</b> . . . . .	18	2.255	133	3.001	1.487	1.514	2.959	1.467	1.492	42	20	22
Sevegliano . . . . .	—	—	—	879	417	462	865	408	457	14	9	5
Bagnària Arsa . . . . .	—	—	—	594	294	300	537	291	296	7	3	4
Privano . . . . .	—	—	—	451	221	230	440	216	224	11	5	6
Campolongo . . . . .	—	—	—	385	203	182	384	203	181	1	—	1
Castions di Mure . . . . .	—	—	—	692	352	340	683	349	334	9	3	6
<b>Bàrcis</b> . . . . .	409	10.288	10	1.069	481	588	1.058	475	583	11	6	5
<b>Basiliano</b> . . . . .	77	4.293	129	5.553	2.617	2.936	5.474	2.592	2.882	79	25	54
Basiliano . . . . .	—	—	—	1.201	543	658	1.179	534	645	22	9	13
Variano . . . . .	—	—	—	976	483	493	968	481	487	8	2	6
Blessano . . . . .	—	—	—	689	344	345	684	342	342	5	2	3
Vissandone . . . . .	—	—	—	602	281	321	590	279	311	12	2	10
Villaorba . . . . .	—	—	—	768	335	433	757	330	427	11	5	6
Basagliapenta . . . . .	—	—	—	654	317	337	645	315	330	9	2	7
Orgnano . . . . .	—	—	—	663	314	349	651	311	340	12	3	9
<b>Bertolo</b> . . . . .	33	2.633	117	3.088	1.369	1.719	3.081	1.368	1.713	7	1	6
Bertolo . . . . .	—	—	—	1.817	809	1.008	1.816	809	1.007	1	—	1
Pozzecco . . . . .	—	—	—	805	341	464	799	340	459	6	1	5
Virco . . . . .	—	—	—	400	188	212	400	188	212	—	—	—
Sterpo . . . . .	—	—	—	66	31	35	66	31	35	—	—	—
<b>Bicinico</b> . . . . .	37	1.616	112	1.807	860	947	1.785	850	935	22	10	12
Bicinico . . . . .	—	—	—	757	355	402	756	355	401	1	—	1
Feléttis . . . . .	—	—	—	604	288	316	598	286	312	6	2	4
Gris . . . . .	—	—	—	246	124	122	231	116	115	15	8	7
Cuccana . . . . .	—	—	—	200	93	107	200	93	107	—	—	—
<b>Bordano</b> . . . . .	224	1.482	77	1.144	444	700	1.137	440	697	7	4	3
Bordano . . . . .	—	—	—	683	271	412	682	271	411	1	—	1
Interneppo . . . . .	—	—	—	461	173	288	455	169	286	6	4	2
<b>Brugnera</b> . . . . .	16	2.924	182	5.313	2.514	2.799	5.291	2.502	2.789	22	12	10
Brugnera . . . . .	—	—	—	1.854	854	1.000	1.850	852	998	4	2	2
Maron . . . . .	—	—	—	1.558	732	826	1.552	730	822	6	2	4
San Cassiano di Livenza	—	—	—	746	358	388	743	357	386	3	1	2
Tamai . . . . .	—	—	—	1.155	570	535	1.146	563	583	9	7	2
<b>Budója</b> . . . . .	139	3.767	74	2.786	1.273	1.513	2.776	1.270	1.506	10	3	7
Budója . . . . .	—	—	—	1.063	512	551	1.061	511	550	2	1	1
Dardago . . . . .	—	—	—	1.105	506	599	1.101	505	596	4	1	3
Santa Lucia . . . . .	—	—	—	618	255	363	614	254	360	4	1	3
<b>Búja</b> . . . . .	213	2.584	284	7.345	3.307	4.038	7.304	3.293	4.011	41	14	27
Santo Stéfano . . . . .	—	—	—	1.085	464	621	1.075	461	614	10	3	7
Ursinius Graude . . . . .	—	—	—	1.309	578	731	1.306	576	730	3	2	1
Avilla . . . . .	—	—	—	1.372	628	744	1.366	626	740	6	2	4
Tomba . . . . .	—	—	—	491	224	267	491	224	267	—	—	—
Campo . . . . .	—	—	—	591	273	318	580	271	309	11	2	9
Madonna . . . . .	—	—	—	726	342	344	723	340	383	3	2	1
Urbignacco . . . . .	—	—	—	923	406	517	919	403	516	4	3	1
Monte . . . . .	—	—	—	98	44	54	98	44	54	—	—	—
San Floreano . . . . .	—	—	—	750	348	402	746	348	398	4	—	4
<b>Bútrrio</b> . . . . .	79	1.772	145	2.578	1.270	1.308	2.504	1.244	1.260	74	26	48
Bútrrio . . . . .	—	—	—	991	491	500	974	483	491	17	8	9
Vicinale . . . . .	—	—	—	667	322	345	663	320	343	4	2	2
Bútrrio in Monte . . . . .	—	—	—	260	124	136	216	115	101	44	9	35
Lippe . . . . .	—	—	—	48	23	25	48	23	25	—	—	—
Caminetto . . . . .	—	—	—	212	103	109	207	99	108	5	4	1
Camino . . . . .	—	—	—	400	207	193	396	204	192	4	3	1

nelle Frazioni di censimento, nelle Province e nei Compartimenti

Provincia di Udine

POPOLAZIONE TEMPORANEAMENTE ASSENTE									POPOLAZIONE RESIDENTE			COMUNI E FRAZIONI DI CENSIMENTO
IN COMPLESSO			CHE SI TROVAVA						(legale)			
			in altri Comuni del Regno			nelle Colonie e all'Estero			M F	M	F	
M	F		M	F		M	F					
14	15	16	17	18	19	20	21	22	23	24	25	26
120	81	39	110	71	39	10	10	—	3.079	1.548	1.531	<b>Bagnària Arsa</b>
46	36	10	39	29	10	7	7	—	911	444	467	Sevegliano
28	18	10	28	18	10	—	—	—	615	309	306	Bagnària Arsa
12	6	6	11	5	6	1	1	—	452	222	230	Privano
12	8	4	12	8	4	—	—	—	396	211	185	Campolonghetto
22	13	9	20	11	9	2	2	—	705	362	343	Castions di Mure
90	61	29	78	50	28	12	11	1	1.148	536	612	<b>Bàrcis</b>
495	208	287	415	134	281	80	74	6	5.969	2.800	3.169	<b>Basiliano</b>
134	66	68	97	31	66	37	35	2	1.313	600	713	Basiliano
68	19	49	62	16	46	6	3	3	1.036	500	536	Variano
77	38	39	71	32	39	6	6	—	761	380	381	Blessano
65	15	50	64	15	49	1	—	1	655	294	361	Vissandone
39	17	22	30	8	22	9	9	—	796	347	449	Villaorba
33	11	22	33	11	22	—	—	—	678	326	352	Basaglia-penta
79	42	37	58	21	37	21	21	—	730	353	377	Orgnano
343	239	104	193	90	103	150	149	1	3.424	1.607	1.817	<b>Bertiolo</b>
149	110	39	91	52	39	58	58	—	1.965	919	1.046	Bertiolo
160	115	45	78	34	44	82	81	1	959	455	504	Pozzecco
34	14	20	24	4	20	10	10	—	434	202	232	Virco
—	—	—	—	—	—	—	—	—	66	31	35	Sterpo
156	95	61	106	46	60	50	49	1	1.941	945	996	<b>Bicinicco</b>
95	58	37	58	22	36	37	36	1	851	413	438	Bicinicco
29	19	10	25	15	10	4	4	—	627	305	322	Felétis
18	10	8	11	3	8	7	7	—	249	126	123	Gris
14	8	6	12	6	6	2	2	—	214	101	113	Cuccana
350	285	65	104	45	59	246	240	6	1.487	725	762	<b>Bordano</b>
220	167	53	69	22	47	151	145	6	902	438	464	Bordano
130	118	12	35	23	12	95	95	—	585	287	298	Interneppo
481	291	190	231	61	170	250	230	20	5.772	2.793	2.979	<b>Brugnera</b>
198	134	64	91	36	55	107	98	9	2.048	936	1.062	Brugnera
148	100	48	52	13	39	96	87	9	1.700	830	870	Maron
45	25	20	25	7	18	20	18	2	788	382	406	San Cassiano di Livenza
90	32	58	63	5	58	27	27	—	1.236	595	641	Tamai
998	571	427	812	395	417	186	176	10	3.774	1.841	1.933	<b>Budója</b>
329	196	133	246	115	131	83	81	2	1.390	707	683	Budója
371	200	171	300	132	168	71	68	3	1.472	705	767	Dardago
298	175	123	266	148	118	32	27	5	912	429	483	Santa Lucia
2.016	1.285	731	918	352	566	1.098	933	165	9.320	4.578	4.742	<b>Búja</b>
336	206	130	167	66	101	169	140	29	1.411	667	744	Santo Stéfano
285	190	95	119	45	74	166	145	21	1.591	766	825	Ursinius Grande
387	260	127	196	89	107	191	171	20	1.753	886	867	Avilla
63	41	22	27	5	22	36	36	—	554	265	289	Tomba
167	107	60	62	23	39	105	84	21	747	378	369	Campo
257	158	99	108	37	71	149	121	28	980	498	482	Madonna
278	179	99	139	57	82	139	122	17	1.197	582	615	Urbignacco
43	26	17	17	10	7	26	16	10	141	70	71	Monte
200	118	82	83	20	63	117	98	19	946	466	480	San Floreano
34	13	21	34	13	21	—	—	—	2.538	1.257	1.281	<b>Bútrio</b>
14	6	8	14	6	8	—	—	—	938	489	499	Bútrio
8	1	7	8	1	7	—	—	—	671	321	350	Vicinale
—	—	—	—	—	—	—	—	—	216	115	101	Bútrio in Monte
2	1	1	2	1	1	—	—	—	48	23	25	Lippe
10	5	5	10	5	5	—	—	—	209	100	109	Caminetto
—	—	—	—	—	—	—	—	—	406	209	197	Camino

Popolazione presente, temporaneamente assente e residente nei Comuni,

VENETO

COMUNI E FRAZIONI DI CENSIMENTO	ALTIME- TRIA m. s/m	SUPERFICIE TERRI- TORIALE ha.	DENSITÀ PER km.2	POPOLAZIONE PRESENTE (di fatto)								
				IN COMPLESSO			CON DIMORA					
				M	F	M	abituale			temporanea		
							M	F	M	F	M	F
1	2	3	4	5	6	7	8	9	10	11	12	13
<b>Campofòrmido</b> . . . . .	77	2.198	167	3.676	1.754	1.922	3.632	1.730	1.902	44	24	20
Campofòrmido . . . . .	—	—	—	1.130	547	583	1.115	540	575	15	7	8
Basaldella . . . . .	—	—	—	1.494	707	787	1.476	696	780	18	11	7
Bressa . . . . .	—	—	—	1.052	500	552	1.041	494	547	11	6	5
<b>Campolongo al Torre</b> . . . . .	16	1.089	149	1.622	777	845	1.610	772	838	12	5	7
Campolongo al Torre . . . . .	—	—	—	631	298	333	626	297	329	5	1	4
Cavanzano . . . . .	—	—	—	368	178	190	367	178	189	1	—	1
Tapogliano * . . . . .	—	—	—	623	301	322	617	297	320	6	4	2
<b>Càneva</b> . . . . .	57	4.195	158	6.618	3.074	3.544	6.569	3.053	3.516	49	21	28
Vallegher . . . . .	—	—	—	2.046	950	1.096	2.027	943	1.084	19	7	12
Sarone . . . . .	—	—	—	2.131	1.056	1.075	2.118	1.049	1.069	13	7	6
Frattra . . . . .	—	—	—	482	213	269	475	210	265	7	3	4
Stevenà . . . . .	—	—	—	1.959	855	1.104	1.949	851	1.098	10	4	6
<b>Casarsa della Delizia</b> . . . . .	44	1.998	298	5.956	3.106	2.850	5.915	3.079	2.836	41	27	14
Casarsa della Delizia . . . . .	—	—	—	3.342	1.899	1.443	3.307	1.876	1.431	35	23	12
San Giovanni . . . . .	—	—	—	2.614	1.207	1.407	2.608	1.203	1.405	6	4	2
<b>Cassacco</b> . . . . .	175	1.161	216	2.503	1.121	1.382	2.492	1.119	1.373	11	2	9
Cassacco . . . . .	—	—	—	398	188	210	392	188	204	6	—	6
Conogiano . . . . .	—	—	—	554	254	300	554	254	300	—	—	—
Martinazzo . . . . .	—	—	—	301	123	178	297	122	175	4	1	3
Montegnacco . . . . .	—	—	—	631	303	328	630	302	328	1	1	—
Raspano . . . . .	—	—	—	619	253	366	619	253	366	—	—	—
<b>Castelnovo del Friuli</b> . . . . .	234	2.258	113	2.551	993	1.558	2.492	982	1.510	59	11	48
Paludea . . . . .	—	—	—	259	109	150	249	105	144	10	4	6
Celante . . . . .	—	—	—	280	112	168	271	111	160	9	1	8
Bráida Vidunza . . . . .	—	—	—	171	69	102	171	69	102	—	—	—
Almádis . . . . .	—	—	—	117	38	79	110	37	73	7	1	6
Prafortè . . . . .	—	—	—	127	45	82	123	45	78	4	—	4
Mondel . . . . .	—	—	—	703	273	430	695	272	423	8	1	7
Oltrebugo . . . . .	—	—	—	482	185	297	468	182	286	14	3	11
Riviera . . . . .	—	—	—	412	162	250	405	161	244	7	1	6
<b>Castions di Strada</b> . . . . .	22	3.279	97	3.173	1.428	1.745	3.113	1.397	1.716	60	31	29
Castions di Strada . . . . .	—	—	—	2.537	1.140	1.397	2.484	1.113	1.371	53	27	26
Morsano di Strada . . . . .	—	—	—	636	288	348	629	284	345	7	4	3
<b>Cavasso Nuovo</b> . . . . .	301	1.544	160	2.468	963	1.505	2.419	933	1.486	49	30	19
Cavasso Nuovo . . . . .	—	—	—	1.837	716	1.121	1.797	690	1.107	40	26	14
Orgnese . . . . .	—	—	—	314	134	180	309	131	178	5	3	2
Coile . . . . .	—	—	—	317	113	204	313	112	201	4	1	3
<b>Cavazzo Càrnico</b> . . . . .	284	3.983	39	1.543	672	871	1.521	661	860	22	11	11
Cavazzo Càrnico . . . . .	—	—	—	861	359	502	849	353	496	12	6	6
Cesclans . . . . .	—	—	—	356	137	199	352	156	196	4	1	3
Mena Somplago . . . . .	—	—	—	326	156	170	320	152	168	6	4	2
<b>Cervicento</b> . . . . .	607	1.507	72	1.083	485	598	1.078	483	595	5	2	3
Cervicento Inferiore . . . . .	—	—	—	583	252	331	579	250	329	4	2	2
Cervicento Superiore . . . . .	—	—	—	500	233	267	499	233	266	1	—	1
<b>Cervignano del Friuli</b> . . . . .	3	2.849	230	6.554	3.282	3.272	6.412	3.190	3.222	142	92	50
Cervignano . . . . .	—	—	—	3.551	1.776	1.775	3.464	1.714	1.750	87	62	25
Strassoldo * . . . . .	—	—	—	891	465	426	880	460	420	11	5	6
Mùscoli * . . . . .	—	—	—	827	405	422	804	391	413	23	14	9
Pradizziolo * . . . . .	—	—	—	265	148	117	263	147	116	2	1	1
Scodovacca * . . . . .	—	—	—	1.020	488	532	1.001	478	523	19	10	9



nelle Frazioni di censimento, nelle Provincie e nei Compartimenti

*Provincia di Udine*

POPOLAZIONE TEMPORANEAMENTE ASSENTE									POPOLAZIONE RESIDENTE			COMUNI E FRAZIONI DI CENSIMENTO
IN COMPLESSO			CHE SI TROVAVA						(legale)			
M	F	M	in altri Comuni del Regno			nelle Colonie e all'Estero			M	F	M	
			M	F	M	F	M	F				
14	15	16	17	18	19	20	21	22	23	24	25	26
<b>234</b>	<b>123</b>	<b>111</b>	<b>186</b>	<b>77</b>	<b>109</b>	<b>48</b>	<b>46</b>	<b>2</b>	<b>3.866</b>	<b>1.853</b>	<b>2.013</b>	<b>Campofórmido</b>
91	37	54	86	33	53	5	4	1	1.206	577	629	Campofórmido
48	25	23	41	19	22	7	6	1	1.524	721	803	Basaldella
95	61	34	59	25	34	36	36	—	1.136	555	581	Bressa
<b>41</b>	<b>26</b>	<b>15</b>	<b>36</b>	<b>21</b>	<b>15</b>	<b>5</b>	<b>5</b>	<b>—</b>	<b>1.651</b>	<b>798</b>	<b>853</b>	<b>Campolongo al Torre</b>
16	10	6	16	10	6	—	—	—	642	307	335	Campolongo al Torre
11	9	2	11	9	2	—	—	—	378	187	191	Cavenzano
14	7	7	9	2	7	5	5	—	631	304	327	Tapogliano *
<b>650</b>	<b>391</b>	<b>259</b>	<b>429</b>	<b>182</b>	<b>247</b>	<b>221</b>	<b>209</b>	<b>12</b>	<b>7.219</b>	<b>3.444</b>	<b>3.775</b>	<b>Cáneva</b>
165	119	46	84	41	43	81	78	3	2.192	1.062	1.130	Vallegher
266	104	162	245	88	157	21	16	5	2.384	1.153	1.231	Sarone
34	26	8	23	15	8	11	11	—	509	236	273	Fratta
185	142	43	77	38	39	108	104	4	2.134	993	1.141	Stevenà
<b>585</b>	<b>386</b>	<b>199</b>	<b>358</b>	<b>173</b>	<b>185</b>	<b>227</b>	<b>213</b>	<b>14</b>	<b>6.500</b>	<b>3.465</b>	<b>3.035</b>	<b>Casarsa della Delizia</b>
369	231	138	269	134	135	100	97	3	3.676	2.107	1.569	Casarsa della Delizia
216	155	61	89	39	50	127	116	11	2.824	1.358	1.466	San Giovanni
<b>577</b>	<b>442</b>	<b>135</b>	<b>235</b>	<b>151</b>	<b>84</b>	<b>342</b>	<b>291</b>	<b>51</b>	<b>3.069</b>	<b>1.561</b>	<b>1.508</b>	<b>Cassacco</b>
82	58	24	50	27	23	32	31	1	474	246	228	Cassacco
117	89	28	50	28	22	67	61	6	671	343	328	Conogloano
106	74	32	41	32	9	65	42	23	403	196	207	Martinazzo
126	97	29	62	45	17	64	52	12	756	399	357	Montegnacco
146	124	22	32	19	13	114	105	9	765	377	388	Raspano
<b>629</b>	<b>476</b>	<b>153</b>	<b>189</b>	<b>62</b>	<b>127</b>	<b>440</b>	<b>414</b>	<b>26</b>	<b>3.121</b>	<b>1.458</b>	<b>1.663</b>	<b>Castelnovo del Friuli</b>
54	43	11	17	7	10	37	36	1	303	148	155	Paludea
71	56	15	18	4	14	53	52	1	342	167	175	Celante
48	37	11	13	3	10	35	34	1	219	106	113	Bráida Vidunza
34	27	7	8	1	7	26	26	—	144	64	80	Almádia
30	14	16	20	5	15	10	9	1	153	59	94	Praforte
149	125	24	46	24	22	103	101	2	844	397	447	Mondel
135	91	44	45	13	32	90	78	12	603	273	330	Oltrerugo
108	83	25	22	5	17	86	78	8	513	244	269	Riviera
<b>191</b>	<b>151</b>	<b>40</b>	<b>158</b>	<b>118</b>	<b>40</b>	<b>33</b>	<b>33</b>	<b>—</b>	<b>3.304</b>	<b>1.548</b>	<b>1.756</b>	<b>Castions di Strada</b>
145	109	36	118	82	36	27	27	—	2.629	1.222	1.407	Castions di Strada
46	42	4	40	36	4	6	6	—	675	326	349	Morsano di Strada
<b>446</b>	<b>380</b>	<b>66</b>	<b>97</b>	<b>45</b>	<b>52</b>	<b>349</b>	<b>335</b>	<b>14</b>	<b>2.865</b>	<b>1.313</b>	<b>1.552</b>	<b>Cavasso Nuovo</b>
325	274	51	68	30	38	257	244	13	2.122	964	1.158	Cavasso Nuovo
50	44	6	17	11	6	33	33	—	359	175	184	Orgnese
71	62	9	12	4	8	59	58	1	384	174	210	Colle
<b>216</b>	<b>177</b>	<b>39</b>	<b>117</b>	<b>83</b>	<b>34</b>	<b>99</b>	<b>94</b>	<b>5</b>	<b>1.737</b>	<b>838</b>	<b>899</b>	<b>Cavazzo Càrnico</b>
123	103	20	67	47	20	56	56	—	972	456	516	Cavazzo Càrnico
56	46	10	31	24	7	25	22	3	408	202	206	Cesclans
37	28	9	19	12	7	18	16	2	357	180	177	Mena Somplago
<b>201</b>	<b>122</b>	<b>79</b>	<b>155</b>	<b>77</b>	<b>78</b>	<b>46</b>	<b>45</b>	<b>1</b>	<b>1.279</b>	<b>605</b>	<b>674</b>	<b>Cercivento</b>
115	69	46	91	45	46	24	24	—	694	319	375	Cercivento Inferiore
86	53	33	64	32	32	22	21	1	585	286	299	Cercivento Superiore
<b>258</b>	<b>128</b>	<b>130</b>	<b>252</b>	<b>123</b>	<b>129</b>	<b>6</b>	<b>5</b>	<b>1</b>	<b>6.670</b>	<b>3.318</b>	<b>3.352</b>	<b>Cervignano del Friuli</b>
176	97	79	172	93	79	4	4	—	3.640	1.811	1.829	Cervignano
34	13	21	32	12	20	2	1	1	914	473	441	Strassoldo *
23	9	14	23	9	14	—	—	—	827	400	427	Múscoli *
4	2	2	4	2	2	—	—	—	267	149	118	Pradizziolo *
21	7	14	21	7	14	—	—	—	1.022	485	537	Scodovacca *

Popolazione presente, temporaneamente assente e residente nei Comuni,

VENETO

COMUNI E FRAZIONI DI CENSIMENTO	ALTIME- TRIA m. s/m	SUPERFICIE TERRI- TORIALE ha.	DENSITÀ PER km.²	POPOLAZIONE PRESENTE (di fatto)								
				IN COMPLESSO			CON DIMORA					
				M	F	M	abituale			temporanea		
							M	F	M	F	M	F
1	2	3	4	5	6	7	8	9	10	11	12	13
<b>Chions</b> . . . . .	16	3.348	141	4.725	2.267	2.458	4.678	2.249	2.429	47	18	29
Villotta . . . . .	—	—	—	1.042	477	565	1.034	475	559	8	2	6
Chions . . . . .	—	—	—	1.859	898	961	1.853	893	955	6	—	6
Taiedo . . . . .	—	—	—	1.178	577	601	1.149	561	588	29	16	13
Torrato . . . . .	—	—	—	99	47	52	93	47	51	1	—	1
Basedo . . . . .	—	—	—	547	268	279	544	265	276	3	—	3
<b>Chiòpris-Viscone</b> . . . . .	33	903	98	888	423	465	882	419	463	6	4	2
Chiòpris . . . . .	—	—	—	561	255	306	557	252	305	4	3	1
Viscone . . . . .	—	—	—	327	168	159	325	167	158	2	1	1
<b>Chiusaforte</b> . . . . .	391	10.017	22	2.162	921	1.241	2.134	902	1.232	28	19	9
Chiusaforte . . . . .	—	—	—	959	408	551	934	391	543	25	17	8
Casasola . . . . .	—	—	—	126	46	80	124	45	79	2	1	1
Villanova . . . . .	—	—	—	208	93	115	208	93	115	—	—	—
Roveredo . . . . .	—	—	—	182	75	107	180	73	107	2	2	—
Costamolino . . . . .	—	—	—	38	19	19	38	19	19	—	—	—
Vidali . . . . .	—	—	—	15	3	12	15	3	12	—	—	—
Raccolana * . . . . .	—	—	—	1.203	513	690	1.200	511	689	3	2	1
<b>Cimoláis</b> . . . . .	652	9.975	9	878	418	460	867	411	456	11	7	4
<b>Cividale del Friuli</b> . . . . .	138	5.078	225	11.411	5.966	5.445	10.969	5.708	5.261	442	258	184
Cividale del Friuli . . . . .	—	—	—	6.402	3.490	2.912	6.114	3.313	2.801	288	177	111
Sanguarzo . . . . .	—	—	—	587	280	307	583	278	305	4	2	2
Rubignacco . . . . .	—	—	—	474	213	261	471	212	259	3	1	2
Grupignano . . . . .	—	—	—	318	157	161	318	157	161	—	—	—
Carraria . . . . .	—	—	—	343	174	169	328	113	115	115	61	54
Fornális . . . . .	—	—	—	439	220	219	434	216	218	5	4	1
Ruális . . . . .	—	—	—	900	447	453	891	442	449	9	5	4
Madriolo . . . . .	—	—	—	168	77	91	164	76	88	4	1	3
Gagliano . . . . .	—	—	—	722	374	348	710	374	345	3	—	3
Spessa . . . . .	—	—	—	565	291	274	554	284	270	11	7	4
Purgéssimo . . . . .	—	—	—	493	243	250	493	243	250	—	—	—
<b>Cláut</b> . . . . .	613	16.680	11	1.773	855	918	1.742	841	901	31	14	17
Basóia . . . . .	—	—	—	621	290	331	605	284	321	16	6	10
Massúrie . . . . .	—	—	—	375	187	188	365	179	186	10	8	2
Maríae . . . . .	—	—	—	366	178	188	366	178	188	—	—	—
Pinedo . . . . .	—	—	—	178	91	87	175	91	84	3	—	3
Celúno e Contron . . . . .	—	—	—	233	109	124	231	109	122	2	—	2
<b>Clauzetto</b> . . . . .	553	2.862	62	1.762	639	1.123	1.710	619	1.091	52	20	32
Clauzetto . . . . .	—	—	—	546	218	328	520	206	314	26	12	14
Bearzi . . . . .	—	—	—	263	83	180	258	83	175	5	—	5
Prádis di Sopra . . . . .	—	—	—	413	142	271	400	137	263	13	5	8
Prádis di Sotto . . . . .	—	—	—	540	196	344	532	193	339	8	3	5
<b>Codróipo</b> . . . . .	43	9.751	146	14.192	6.854	7.338	13.929	6.719	7.210	263	135	128
Codróipo . . . . .	—	—	—	4.010	2.103	1.907	3.841	2.005	1.836	169	98	71
Pozzo . . . . .	—	—	—	932	421	511	914	414	500	18	7	11
Goricizza . . . . .	—	—	—	958	424	534	945	420	525	13	4	9
Zompíechia . . . . .	—	—	—	921	405	516	909	400	509	12	5	7
Beano * . . . . .	—	—	—	737	337	400	724	331	393	13	6	7
Rivolto-Passariano-Lonca * . . . . .	—	—	—	2.010	931	1.079	2.003	928	1.075	7	3	4
Muschetto - Rividíschia-San Martino-San Pietro * . . . . .	—	—	—	1.030	507	523	1.022	502	520	8	5	8
Glaunicco * . . . . .	—	—	—	227	99	128	222	98	124	5	1	4
Bugnins e Straccis * . . . . .	—	—	—	380	186	194	379	186	193	1	—	1
Camino e Pieve * . . . . .	—	—	—	1.062	507	555	1.058	506	552	4	1	3
Gorizzo * . . . . .	—	—	—	161	78	83	161	78	83	—	—	—
Intizzo . . . . .	—	—	—	391	188	203	380	183	197	11	5	6
San Vidotto * . . . . .	—	—	—	466	212	254	465	212	253	1	—	1
Biauzzo . . . . .	—	—	—	907	456	451	906	456	450	1	—	1
<b>Colloredo di Monte Albano</b> . . . . .	194	2.151	130	2.786	1.253	1.533	2.739	1.234	1.505	47	19	28
Colloredo di Monte Albano . . . . .	—	—	—	672	314	358	654	307	347	18	7	11
Lauzzana . . . . .	—	—	—	371	168	203	367	167	200	4	1	5
Mels . . . . .	—	—	—	1.022	446	576	1.001	435	566	21	11	10
Caporiacco . . . . .	—	—	—	721	325	396	717	325	392	4	—	4

nelle Frazioni di censimento, nelle Provincie e nei Compartimenti

Provincia di Udine

POPOLAZIONE TEMPORANEAMENTE ASSENTE									POPOLAZIONE RESIDENTE			COMUNI E FRAZIONI DI CENSIMENTO
IN COMPLESSO			CHE SI TROVAVA						(legale)			
			in altri Comuni del Regno			nelle Colonie e all'Estero			M F	M	F	
M	F		M	F		M	F					
14	15	16	17	18	19	20	21	22	23	24	25	26
<b>692</b>	<b>434</b>	<b>258</b>	<b>268</b>	<b>76</b>	<b>192</b>	<b>424</b>	<b>358</b>	<b>66</b>	<b>5.370</b>	<b>2.683</b>	<b>2.687</b>	<b>Chions</b>
138	113	25	43	28	15	95	85	10	1.172	588	584	Villotta
413	244	169	139	25	114	274	219	55	2.266	1.142	1.124	Chions
94	57	37	53	16	37	41	41	—	1.243	618	625	Taiedo
5	3	2	3	1	2	2	2	—	103	50	53	Torrate
42	17	25	30	6	24	12	11	1	586	285	301	Basedo
<b>32</b>	<b>24</b>	<b>8</b>	<b>19</b>	<b>11</b>	<b>8</b>	<b>13</b>	<b>13</b>	<b>—</b>	<b>914</b>	<b>443</b>	<b>471</b>	<b>Chiópris-Viscone</b>
22	17	5	14	9	5	8	8	—	579	269	310	Chiópris
10	7	3	5	2	3	5	5	—	335	174	161	Viscone
<b>405</b>	<b>297</b>	<b>108</b>	<b>201</b>	<b>97</b>	<b>104</b>	<b>204</b>	<b>200</b>	<b>4</b>	<b>2.539</b>	<b>1.199</b>	<b>1.340</b>	<b>Chiusaforte</b>
215	148	67	123	60	63	92	88	4	1.149	539	610	Chiusaforte
41	33	8	23	15	8	18	18	—	165	78	87	Casasola
61	37	24	34	10	24	27	27	—	269	130	139	Villanova
23	16	7	11	4	7	12	12	—	203	89	114	Roveredo
11	8	3	2	1	1	9	7	2	49	27	22	Costamolino
4	4	—	2	2	—	2	2	—	19	7	12	Vidali
190	149	41	78	37	41	112	112	—	1.390	660	730	Raccolana *
<b>210</b>	<b>93</b>	<b>117</b>	<b>210</b>	<b>93</b>	<b>117</b>	<b>—</b>	<b>—</b>	<b>—</b>	<b>1.077</b>	<b>504</b>	<b>573</b>	<b>Cimoláis</b>
<b>477</b>	<b>322</b>	<b>155</b>	<b>293</b>	<b>159</b>	<b>134</b>	<b>184</b>	<b>163</b>	<b>21</b>	<b>11.446</b>	<b>6.030</b>	<b>5.416</b>	<b>Cividale del Friuli</b>
249	167	82	189	108	81	60	59	1	6.363	3.480	2.883	Cividale del Friuli
26	19	7	12	6	6	14	13	—	609	297	312	Sanguarzo
20	16	4	10	6	4	10	10	—	491	228	263	Rubignacco
12	3	9	8	1	7	4	2	2	330	160	170	Grupignano
18	14	4	4	3	1	14	11	3	246	127	119	Carraria
22	13	9	7	2	5	15	11	4	456	229	227	Fornális
58	42	16	25	11	14	33	31	2	949	484	465	Ruális
16	11	5	4	3	1	12	8	4	180	87	93	Madriolo
20	17	3	14	11	3	6	6	—	739	391	348	Gagliano
14	6	8	12	4	8	2	2	—	568	290	278	Spessa
22	14	8	8	4	4	14	10	4	515	257	258	Purgéssimo
<b>488</b>	<b>275</b>	<b>213</b>	<b>310</b>	<b>104</b>	<b>206</b>	<b>178</b>	<b>171</b>	<b>7</b>	<b>2.230</b>	<b>1.116</b>	<b>1.114</b>	<b>Cláut</b>
165	110	55	96	42	54	69	68	1	770	394	376	Basóia
115	54	61	84	26	58	31	28	3	480	233	247	Massúrie
118	59	59	73	17	56	45	42	3	484	237	247	Mariae
51	22	29	38	9	29	13	13	—	226	113	113	Pinedo
39	30	9	19	10	9	20	20	—	270	139	131	Ceilino e Contron
<b>586</b>	<b>452</b>	<b>134</b>	<b>188</b>	<b>77</b>	<b>111</b>	<b>398</b>	<b>375</b>	<b>23</b>	<b>2.296</b>	<b>1.071</b>	<b>1.225</b>	<b>Clauzetto</b>
154	117	37	53	22	31	101	95	6	674	323	351	Clauzetto
94	74	20	26	7	19	68	67	1	352	157	195	Bearzi
132	106	26	30	13	17	102	93	9	532	243	289	Prádis di Sopra
206	155	51	79	35	44	127	120	7	738	348	390	Prádis di Sotto
<b>634</b>	<b>331</b>	<b>303</b>	<b>521</b>	<b>231</b>	<b>290</b>	<b>113</b>	<b>100</b>	<b>13</b>	<b>14.563</b>	<b>7.050</b>	<b>7.513</b>	<b>Codróipo</b>
210	133	77	168	99	69	42	34	8	4.051	2.138	1.913	Codróipo
22	11	11	21	10	11	1	1	—	936	425	511	Pozzo
65	31	34	46	15	31	19	16	3	1.010	451	559	Goricizza
33	17	16	33	17	16	—	—	—	942	417	525	Zompicchia
42	15	27	40	13	27	2	2	—	766	346	420	Beano *
89	56	33	61	28	33	28	28	—	2.092	984	1.108	Rivolto-Passariano-Lonca *
23	5	18	22	4	18	1	1	—	1.045	507	538	Muschetto-Rividischia-San Martino-San Pietro *
6	6	—	6	6	—	—	—	—	228	104	124	Glaunicco *
25	10	15	15	1	14	10	9	1	404	196	208	Bagnins e Straccis *
56	19	37	55	19	36	1	—	1	1.114	525	589	Camino e Pieve *
4	2	2	3	1	2	1	1	—	165	80	85	Gorizzo *
5	1	4	5	1	4	—	—	—	385	184	201	Intizzo
15	9	6	8	2	6	7	7	—	480	221	259	San Vidotto *
39	16	23	38	15	23	1	1	—	945	472	473	Biauzzo
<b>302</b>	<b>179</b>	<b>123</b>	<b>184</b>	<b>64</b>	<b>120</b>	<b>118</b>	<b>115</b>	<b>3</b>	<b>3.041</b>	<b>1.413</b>	<b>1.628</b>	<b>Colloredo di Monte Albano</b>
84	36	48	58	12	46	26	24	2	738	343	395	Colloredo di Monte Albano
50	29	21	27	7	20	23	22	1	417	196	221	Lauzzana
114	82	32	65	33	32	49	49	—	1.115	517	598	Mels
54	32	22	34	12	22	20	20	—	771	357	414	Caporiacco

Popolazione presente, temporaneamente assente e residente nei Comuni,

VENETO

COMUNI E FRAZIONI DI CENSIMENTO	ALTIME- TRIA m. s/m	SUPERFICIE TERRI- TORIALE ha.	DENSITÀ PER km.2	POPOLAZIONE PRESENTE (di fatto)								
				IN COMPLESSO			CON DIMORA					
							abituale			temporanea		
				M	F		M	F		M	F	
1	2	3	4	5	6	7	8	9	10	11	12	13
<b>Comeglians</b> . . . . .	553	1.910	82	1.557	643	914	1.533	634	899	24	9	15
Comeglians . . . . .	—	—	—	254	111	143	246	109	137	8	2	6
Povolaro . . . . .	—	—	—	400	176	224	393	173	220	7	3	4
Mieli . . . . .	—	—	—	268	106	162	267	105	162	1	1	—
Calgaretto . . . . .	—	—	—	267	109	158	264	107	157	3	2	1
Tuàlis . . . . .	—	—	—	368	141	227	363	140	223	5	1	4
<b>Gordenons</b> . . . . .	44	5.678	157	8.920	3.719	5.201	8.908	3.717	5.191	12	2	10
<b>Cordovado</b> . . . . .	15	1.219	196	2.385	1.137	1.248	2.338	1.113	1.225	47	24	23
Cordovado . . . . .	—	—	—	1.455	670	785	1.418	650	768	37	20	17
Sacudello . . . . .	—	—	—	387	199	188	384	196	188	3	3	—
Belvedere . . . . .	—	—	—	323	156	167	320	156	164	3	—	3
Suzzolins . . . . .	—	—	—	220	112	108	216	111	105	4	1	3
<b>Goseano</b> . . . . .	121	2.375	114	2.696	1.238	1.458	2.670	1.230	1.440	26	8	18
Goseano . . . . .	—	—	—	580	266	314	575	265	310	5	1	4
Coseanetto . . . . .	—	—	—	162	72	90	161	72	89	1	—	1
Cisterna . . . . .	—	—	—	868	404	464	862	402	460	6	2	4
Maséris . . . . .	—	—	—	232	111	121	229	109	120	3	2	1
Nogaredo . . . . .	—	—	—	488	226	262	480	224	256	8	2	6
Barazzetto . . . . .	—	—	—	366	159	207	363	158	205	3	1	2
<b>Dignano</b> . . . . .	112	2.816	104	2.938	1.228	1.710	2.921	1.225	1.696	17	3	14
Dignano . . . . .	—	—	—	1.097	463	634	1.089	462	627	8	1	7
Bonzicco . . . . .	—	—	—	294	125	169	293	125	168	1	—	1
Vidulis . . . . .	—	—	—	423	200	223	423	200	223	—	—	—
Carpacco . . . . .	—	—	—	1.124	440	684	1.116	438	678	8	2	6
<b>Dogna</b> . . . . .	424	6.940	14	995	412	583	955	383	572	40	29	11
<b>Drénchia</b> . . . . .	751	1.347	94	1.268	624	644	1.267	624	643	1	—	1
Cras . . . . .	—	—	—	318	162	156	318	162	156	—	—	—
Drénchia . . . . .	—	—	—	362	186	176	362	186	176	—	—	—
Prapotnizza . . . . .	—	—	—	259	119	140	258	119	139	1	—	1
Obenetto . . . . .	—	—	—	329	157	172	329	157	172	—	—	—
<b>Enemonzo</b> . . . . .	394	4.605	50	2.286	1.013	1.273	2.250	998	1.252	36	15	21
Enemonzo . . . . .	—	—	—	663	297	366	653	295	358	10	2	8
Preone * . . . . .	—	—	—	600	271	329	581	262	319	19	9	10
Quíniis-Esemon . . . . .	—	—	—	350	152	198	345	150	195	5	2	3
Maiaso-Colza-Frésis . . . . .	—	—	—	673	293	380	671	291	380	2	2	—
<b>Erto e Casso</b> . . . . .	837	5.318	31	1.654	798	856	1.642	792	850	12	6	6
Erto . . . . .	—	—	—	1.303	634	669	1.293	630	663	10	4	6
Casso . . . . .	—	—	—	351	164	187	349	162	187	2	2	—
<b>Faédis</b> . . . . .	172	4.507	97	4.365	2.118	2.247	4.330	2.102	2.228	35	16	19
Faédis . . . . .	—	—	—	1.622	796	826	1.602	788	814	20	8	12
Rónchis . . . . .	—	—	—	256	120	136	255	120	135	1	—	1
Campéglio . . . . .	—	—	—	747	362	385	740	357	383	7	5	2
Colloredo . . . . .	—	—	—	77	32	45	76	32	44	1	—	1
Raschiacco . . . . .	—	—	—	310	152	158	306	151	155	4	1	3
Costalunga . . . . .	—	—	—	91	55	36	91	55	36	—	—	—
Valle . . . . .	—	—	—	194	96	93	194	96	98	—	—	—
Pedrosa . . . . .	—	—	—	148	69	79	148	69	79	—	—	—
Canébola . . . . .	—	—	—	487	220	267	486	219	267	1	1	—
Costapiana . . . . .	—	—	—	115	54	61	115	54	61	—	—	—
Canal di Grivò . . . . .	—	—	—	318	162	156	317	161	156	1	1	—

**nelle Frazioni di censimento, nelle Provincie e nei Compartimenti**

*Provincia di Udine*

POPOLAZIONE TEMPORANEAMENTE ASSENTE									POPOLAZIONE RESIDENTE			COMUNI E FRAZIONI DI CENSIMENTO
IN COMPLESSO			CHE SI TROVAVA						(legale)			
			in altri Comuni del Regno			nelle Colonie e all'Estero						
M	F		M	F		M	F		M	F		
14	15	16	17	18	19	20	21	22	23	24	25	26
352	246	106	178	78	100	174	168	6	1.885	880	1.005	<b>Comeglians</b>
31	22	9	28	19	9	3	3	—	277	131	146	Comeglians
84	52	32	50	20	30	34	32	2	477	225	252	Povolaro
74	59	15	22	10	12	52	49	3	341	164	177	Mieli
46	29	17	20	4	16	26	25	1	310	136	174	Calgaretto
117	84	33	58	25	33	59	59	—	480	224	256	Tualis
1.055	896	169	243	104	139	822	792	30	9.973	4.613	5.360	<b>Cordenons</b>
355	220	135	213	88	125	142	132	10	2.693	1.333	1.360	<b>Cordovado</b>
234	144	90	142	61	81	92	83	9	1.652	794	858	Cordovado
62	38	24	32	9	23	30	29	1	446	234	212	Sacudello
24	14	10	16	6	10	8	8	—	344	170	174	Belvedere
35	24	11	23	12	11	12	12	—	251	135	116	Suzzolins
360	227	133	196	68	128	164	159	5	3.030	1.457	1.573	<b>Coseano</b>
113	70	43	68	26	42	45	44	1	688	335	353	Coseano
25	20	5	7	3	4	18	17	1	186	92	94	Coseanetto
100	71	29	37	11	26	63	60	3	962	473	489	Cisterna
39	23	16	18	2	16	21	21	—	268	132	136	Maséris
54	31	23	37	14	23	17	17	—	534	255	279	Nogaredo
29	12	17	29	12	17	—	—	—	392	170	222	Barazzetto
451	360	91	198	113	85	253	247	6	3.372	1.585	1.787	<b>Dignano</b>
121	86	35	63	28	35	58	58	—	1.210	548	662	Dignano
20	15	5	8	3	5	12	12	—	313	140	173	Bonzicco
64	44	20	22	3	19	42	41	1	487	244	243	Vidulis
246	215	31	105	79	26	141	136	5	1.362	653	709	Carpacco
264	198	66	115	50	65	149	148	1	1.219	581	638	<b>Dogna</b>
191	117	74	89	22	67	102	95	7	1.458	741	717	<b>Drénchia</b>
38	24	14	18	6	12	20	18	2	356	186	170	Cras
67	37	30	39	12	27	28	25	3	429	223	206	Drénchia
44	32	12	13	1	12	31	31	—	302	151	151	Prapotnizza
42	24	18	19	3	16	23	21	2	371	181	190	Obenetto
411	266	145	245	107	138	166	159	7	2.661	1.264	1.397	<b>Enemonzo</b>
70	40	30	51	25	26	19	15	4	723	335	388	Enemonzo
171	120	51	81	32	49	90	88	2	752	382	370	Preone *
53	27	26	45	19	26	8	8	—	398	177	221	Quiniis-Esemon
117	79	38	68	31	37	49	48	1	788	370	418	Maiaso-Colza-Frésis
666	344	322	654	332	322	12	12	—	2.308	1.136	1.172	<b>Erto e Casso</b>
622	312	310	615	305	310	7	7	—	1.915	942	973	Erto
44	32	12	39	27	12	5	5	—	393	194	199	Casso
599	334	265	369	136	233	230	198	32	4.929	2.436	2.493	<b>Faédis</b>
262	130	132	191	69	122	71	61	10	1.864	918	946	Faédis
23	10	13	17	4	13	6	6	—	278	130	148	Rónchis
58	30	23	44	16	28	14	14	—	798	387	411	Campéglio
2	—	2	—	—	2	—	—	—	78	32	46	Colloredo
39	22	17	23	12	11	16	10	6	345	173	172	Raschiacco
3	3	—	3	3	—	—	—	—	94	58	36	Costalunga
37	29	8	11	7	4	26	22	4	231	125	106	Valle
35	20	15	9	1	8	26	19	7	183	89	94	Pedrosa
73	52	21	31	12	19	42	40	2	559	271	288	Canébola
18	12	6	9	3	6	9	9	—	133	66	67	Costapiana
49	26	23	29	9	20	20	17	3	366	187	179	Canal di Grivò

Popolazione presente, temporaneamente assente e residente nei Comuni,

VENETO

COMUNI E FRAZIONI DI CENSIMENTO	ALTIME- TRIA m. s/m	SUPERFICIE TERRI- TORIALE ha.	DENSITÀ PER km.²	POPOLAZIONE PRESENTE (di fatto)								
				IN COMPLESSO			CON DIMORA					
				M	F	M	abituale			temporanea		
							M	F	M	F	M	F
1	2	3	4	5	6	7	8	9	10	11	12	13
<b>Fagagna</b> . . . . .	177	4.563	152	6.947	3.195	3.752	6.853	3.169	3.684	94	26	68
Fagagna . . . . .	—	—	—	2.830	1.310	1.520	2.791	1.299	1.492	39	11	28
Madrisio . . . . .	—	—	—	671	311	360	664	310	354	7	1	6
Battaglia . . . . .	—	—	—	269	117	152	268	116	152	1	1	—
Ciconicco . . . . .	—	—	—	761	342	419	744	334	410	17	8	9
Villaita . . . . .	—	—	—	733	348	385	728	346	382	5	2	3
Ruscletto* . . . . .	—	—	—	167	76	91	163	76	87	4	—	4
Silvela* . . . . .	—	—	—	632	295	337	624	295	329	8	—	8
San Vito di Fagagna* . . . . .	—	—	—	884	396	488	871	393	478	13	3	10
<b>Fanna</b> . . . . .	273	997	192	1.916	715	1.201	1.871	697	1.174	45	18	27
<b>Fiume Véneto</b> . . . . .	20	3.576	197	7.051	3.192	3.859	6.997	3.170	3.827	54	22	32
Fiume Véneto . . . . .	—	—	—	2.370	1.070	1.300	2.356	1.063	1.293	14	7	7
Bánnia . . . . .	—	—	—	1.896	864	1.032	1.890	862	1.028	6	2	4
Pescincanna . . . . .	—	—	—	1.058	460	598	1.054	458	596	4	2	2
Cimpello . . . . .	—	—	—	998	450	548	977	443	534	21	7	14
Praturlone . . . . .	—	—	—	729	348	381	720	344	376	9	4	5
<b>Flaibano</b> . . . . .	104	1.804	101	1.822	776	1.046	1.803	770	1.033	19	6	13
Flaibano . . . . .	—	—	—	1.255	531	724	1.245	526	719	10	5	5
Sant'Odorico . . . . .	—	—	—	567	245	322	558	244	314	9	1	8
<b>Fontanafredda</b> . . . . .	42	4.633	128	5.949	2.906	3.043	5.889	2.874	3.015	60	32	28
Vigonovo . . . . .	—	—	—	1.226	574	652	1.219	570	649	7	4	3
Romano . . . . .	—	—	—	512	244	268	509	243	266	3	1	2
Ranzano . . . . .	—	—	—	903	442	461	897	439	458	6	3	3
Nave . . . . .	—	—	—	663	329	334	655	324	331	8	5	3
Talmasson . . . . .	—	—	—	232	115	117	229	115	114	3	—	3
Fontanafredda . . . . .	—	—	—	1.428	701	727	1.406	690	716	22	11	11
Villadot . . . . .	—	—	—	421	207	214	417	203	214	4	4	—
Ronche . . . . .	—	—	—	337	174	163	333	171	162	4	3	1
Ceolini . . . . .	—	—	—	227	120	107	224	119	105	3	1	2
<b>Forgària</b> . . . . .	270	2.956	102	3.004	1.226	1.778	2.971	1.212	1.759	33	14	19
Forgària . . . . .	—	—	—	1.270	534	736	1.257	527	730	13	7	6
Flagogna . . . . .	—	—	—	546	212	334	537	209	328	9	3	6
San Rocco . . . . .	—	—	—	449	166	283	443	166	277	6	—	6
Cornino . . . . .	—	—	—	739	314	425	734	310	424	5	4	1
<b>Forni Avoltri</b> . . . . .	888	8.079	20	1.580	836	744	1.355	623	732	225	213	12
Forni Avoltri . . . . .	—	—	—	948	564	384	736	356	380	212	208	4
Sigillette . . . . .	—	—	—	281	121	160	277	118	159	4	3	1
Frasenetto . . . . .	—	—	—	73	33	40	73	33	40	—	—	—
Collina . . . . .	—	—	—	351	151	200	342	149	193	9	2	7
Collinetta . . . . .	—	—	—	136	59	77	134	59	75	2	—	2
<b>Forni di Sopra</b> . . . . .	907	8.227	21	1.767	728	1.039	1.747	713	1.034	20	15	5
Vico . . . . .	—	—	—	1.346	564	782	1.327	550	777	19	14	5
Cella . . . . .	—	—	—	150	56	94	150	56	94	—	—	—
Andrazza . . . . .	—	—	—	271	108	163	270	107	163	1	1	—
<b>Forni di Sotto</b> . . . . .	766	9.274	15	1.436	563	873	1.413	553	860	23	10	13
Baséla . . . . .	—	—	—	267	105	162	265	104	161	2	1	1
Tredolo . . . . .	—	—	—	689	262	427	677	256	421	12	6	6
Vico . . . . .	—	—	—	480	196	284	471	193	278	9	3	6
<b>Frisanico</b> . . . . .	501	6.037	29	1.731	601	1.130	1.727	600	1.127	4	1	3
Frisanico . . . . .	—	—	—	690	250	440	687	249	438	3	1	2
Poffabro . . . . .	—	—	—	746	239	507	745	239	506	1	—	1
Casasola . . . . .	—	—	—	295	112	183	295	112	183	—	—	—
<b>Gemona</b> . . . . .	237	5.576	203	11.298	5.173	6.125	11.097	5.076	6.021	201	97	104
Gemona . . . . .	—	—	—	9.631	4.414	5.217	9.434	4.317	5.117	197	97	100
Ospedaletto . . . . .	—	—	—	1.362	630	732	1.361	630	731	1	—	1
Maniáglia . . . . .	—	—	—	305	129	176	302	129	173	3	—	3

nelle Frazioni di censimento, nelle Province e nei Compartimenti

Provincia di Udine

POPOLAZIONE TEMPORANEAMENTE ASSENTE									POPOLAZIONE RESIDENTE			COMUNI E FRAZIONI DI CENSIMENTO
IN COMPLESSO			CHE SI TROVAVA						(legale)			
M	F	M	in altri Comuni del Regno			nelle Colonie e all' Estero			M	F	M	
			M	F	M	M	F					
14	15	16	17	18	19	20	21	22	23	24	25	26
<b>1.099</b>	<b>650</b>	<b>449</b>	<b>723</b>	<b>288</b>	<b>435</b>	<b>376</b>	<b>362</b>	<b>14</b>	<b>7.952</b>	<b>3.819</b>	<b>4.133</b>	<b>Fagagna</b>
378	210	168	259	97	162	119	113	6	3.169	1.509	1.660	Fagagna
94	63	31	49	20	29	45	43	2	758	373	385	Madrìso
42	29	13	19	7	12	23	22	1	310	145	165	Battaglia
125	74	51	95	44	51	30	30	—	869	408	461	Ciconico
132	81	51	94	45	49	38	36	2	860	427	433	Villalta
21	16	5	17	12	5	4	4	—	184	92	92	Ruscletto *
111	61	50	71	23	48	40	38	2	735	356	379	Silvella *
196	116	80	119	40	79	77	76	1	1.067	509	558	San Vito di Fagagna *
<b>538</b>	<b>376</b>	<b>162</b>	<b>92</b>	<b>45</b>	<b>47</b>	<b>446</b>	<b>331</b>	<b>115</b>	<b>2.409</b>	<b>1.073</b>	<b>1.336</b>	<b>Fanna</b>
<b>685</b>	<b>386</b>	<b>299</b>	<b>411</b>	<b>117</b>	<b>294</b>	<b>274</b>	<b>269</b>	<b>5</b>	<b>7.682</b>	<b>3.556</b>	<b>4.126</b>	<b>Fiume Véneto</b>
260	136	124	164	43	121	96	93	3	2.616	1.199	1.417	Fiume Véneto
209	132	77	103	28	75	106	104	2	2.099	994	1.105	Bánna
89	52	37	52	15	37	37	37	—	1.143	510	633	Pescincanna
61	26	35	46	11	35	15	15	—	1.038	469	569	Cimpello
66	40	26	46	20	26	20	20	—	786	384	402	Praturlone
<b>286</b>	<b>220</b>	<b>66</b>	<b>84</b>	<b>25</b>	<b>59</b>	<b>202</b>	<b>195</b>	<b>7</b>	<b>2.089</b>	<b>990</b>	<b>1.099</b>	<b>Flaibano</b>
234	176	58	68	17	51	166	159	7	1.479	702	777	Flaibano
52	44	8	16	8	8	36	36	—	610	288	322	Sant'Oderico
<b>1.190</b>	<b>608</b>	<b>582</b>	<b>655</b>	<b>152</b>	<b>503</b>	<b>535</b>	<b>456</b>	<b>79</b>	<b>7.079</b>	<b>3.482</b>	<b>3.597</b>	<b>Fontanafredda</b>
294	166	128	122	37	85	172	129	43	1.513	736	777	Vigonovo
92	56	36	31	4	27	61	52	9	601	299	302	Romano
172	90	82	74	10	64	98	80	18	1.069	529	540	Ranzano
72	47	25	44	20	24	28	27	1	727	371	356	Nave
53	34	19	27	8	19	26	26	—	282	149	133	Talmasson
240	115	125	160	41	119	80	74	6	1.646	805	841	Fontanafredda
99	44	55	65	11	54	34	33	1	516	247	269	Villadolt
79	31	48	53	6	47	26	25	1	412	202	210	Ronche
89	25	64	79	15	64	10	10	—	313	144	169	Ceolini
<b>608</b>	<b>525</b>	<b>83</b>	<b>172</b>	<b>96</b>	<b>76</b>	<b>436</b>	<b>429</b>	<b>7</b>	<b>3.579</b>	<b>1.737</b>	<b>1.842</b>	<b>Forgària</b>
215	196	19	37	25	12	178	171	7	1.472	723	749	Forgària
137	117	20	51	31	20	86	86	—	674	326	348	Flagogna
94	85	9	20	11	9	74	74	—	537	251	286	San Rocco
162	127	35	64	29	35	98	98	—	896	437	459	Cornino
<b>122</b>	<b>78</b>	<b>44</b>	<b>80</b>	<b>37</b>	<b>43</b>	<b>42</b>	<b>41</b>	<b>1</b>	<b>1.477</b>	<b>701</b>	<b>776</b>	<b>Forni Avoltri</b>
50	27	23	42	20	22	8	7	1	786	383	403	Forni Avoltri
27	22	5	14	9	5	13	13	—	304	140	164	Sigilletto
4	2	2	3	1	2	1	1	—	77	35	42	Frasnetto
45	29	16	24	8	16	21	21	—	387	178	209	Collina
17	13	4	5	1	4	12	12	—	151	72	79	Collinetta
<b>269</b>	<b>247</b>	<b>22</b>	<b>82</b>	<b>60</b>	<b>22</b>	<b>187</b>	<b>187</b>	<b>—</b>	<b>2.016</b>	<b>960</b>	<b>1.056</b>	<b>Forni di Sopra</b>
192	178	14	57	43	14	135	135	—	1.519	728	791	Vico
31	28	3	6	3	3	25	25	—	181	84	97	Cella
46	41	5	19	14	5	27	27	—	316	148	168	Andrazza
<b>304</b>	<b>211</b>	<b>93</b>	<b>140</b>	<b>51</b>	<b>89</b>	<b>164</b>	<b>160</b>	<b>4</b>	<b>1.717</b>	<b>764</b>	<b>953</b>	<b>Forni di Sotto</b>
52	39	13	21	8	13	31	31	—	317	143	174	Baséla
151	109	42	68	28	40	83	81	2	828	365	463	Tredolo
101	63	38	51	15	36	50	48	2	572	256	316	Vico
<b>312</b>	<b>243</b>	<b>69</b>	<b>90</b>	<b>26</b>	<b>64</b>	<b>222</b>	<b>217</b>	<b>5</b>	<b>2.039</b>	<b>843</b>	<b>1.196</b>	<b>Frisanco</b>
125	95	30	46	16	30	79	79	—	812	344	468	Frisanco
135	115	20	25	9	16	110	106	4	880	354	526	Poffabro
52	33	19	19	1	18	33	32	1	347	145	202	Casasola
<b>1.134</b>	<b>712</b>	<b>422</b>	<b>680</b>	<b>337</b>	<b>343</b>	<b>454</b>	<b>375</b>	<b>79</b>	<b>12.231</b>	<b>5.788</b>	<b>6.443</b>	<b>Gemona</b>
827	497	330	507	250	257	320	247	73	10.261	4.814	5.447	Gemona
251	177	74	136	65	71	115	112	3	1.612	807	805	Ospedaletto
56	38	18	37	22	15	19	16	3	358	167	191	Maniàglia

## Popolazione presente, temporaneamente assente e residente nei Comuni,

### VENETO

COMUNI E FRAZIONI DI CENSIMENTO	ALTIME- TRIA m. s/m	SUPERFICIE TERRI- TORIALE ha.	DENSITÀ PER km. <sup>2</sup>	POPOLAZIONE PRESENTE (di fatto)								
				IN COMPLESSO			CON DIMORA					
				M	F	M	abituale			temporanea		
							M	F	M	F	M	F
1	2	3	4	5	6	7	8	9	10	11	12	13
<b>Gonars</b> . . . . .	<b>21</b>	<b>2.944</b>	<b>133</b>	<b>3.920</b>	<b>1.877</b>	<b>2.043</b>	<b>3.902</b>	<b>1.868</b>	<b>2.034</b>	<b>18</b>	<b>9</b>	<b>9</b>
Gonars . . . . .	—	—	—	—	—	—	—	—	—	—	—	—
Fauglis . . . . .	—	—	—	2.120	1.012	1.108	2.113	1.009	1.104	7	3	4
Ontagnano . . . . .	—	—	—	887	421	466	887	421	466	—	—	—
				913	444	469	902	438	464	11	6	5
<b>Grimacco</b> . . . . .	<b>248</b>	<b>1.556</b>	<b>94</b>	<b>1.469</b>	<b>728</b>	<b>741</b>	<b>1.460</b>	<b>721</b>	<b>739</b>	<b>9</b>	<b>7</b>	<b>2</b>
Topolò . . . . .	—	—	—	240	126	114	240	126	114	—	—	—
Clódig . . . . .	—	—	—	371	177	194	364	172	192	7	5	2
Costne . . . . .	—	—	—	352	174	178	351	173	178	1	1	—
Grimacco . . . . .	—	—	—	506	251	255	505	250	255	1	1	—
<b>Ioánnis (1)</b> . . . . .	<b>19</b>	<b>575</b>	<b>119</b>	<b>682</b>	<b>332</b>	<b>350</b>	<b>678</b>	<b>332</b>	<b>346</b>	<b>4</b>	<b>—</b>	<b>4</b>
<b>Latisana</b> . . . . .	<b>9</b>	<b>5.361</b>	<b>157</b>	<b>8.423</b>	<b>4.075</b>	<b>4.348</b>	<b>8.260</b>	<b>3.983</b>	<b>4.277</b>	<b>163</b>	<b>92</b>	<b>71</b>
Latisana . . . . .	—	—	—	4.324	2.017	2.307	4.213	1.966	2.247	111	51	60
Latisanotta . . . . .	—	—	—	1.511	725	786	1.511	725	786	—	—	—
Masatto . . . . .	—	—	—	256	132	124	256	132	124	—	—	—
Gorgo . . . . .	—	—	—	587	286	301	585	284	301	2	2	—
Volta . . . . .	—	—	—	400	211	189	400	211	189	—	—	—
Pertegada . . . . .	—	—	—	752	376	376	752	376	376	—	—	—
Picchi . . . . .	—	—	—	170	90	80	170	90	80	—	—	—
Bevazzana . . . . .	—	—	—	134	69	65	132	68	64	2	1	1
Pineda Lignano . . . . .	—	—	—	289	169	120	241	131	110	43	38	10
<b>Láuco</b> . . . . .	<b>719</b>	<b>3.520</b>	<b>68</b>	<b>2.385</b>	<b>989</b>	<b>1.396</b>	<b>2.349</b>	<b>966</b>	<b>1.383</b>	<b>36</b>	<b>23</b>	<b>13</b>
Láuco . . . . .	—	—	—	606	248	358	587	237	350	19	11	8
Vináio . . . . .	—	—	—	829	355	474	826	353	473	3	2	1
Aváglio . . . . .	—	—	—	525	222	303	520	218	302	5	4	1
Trava . . . . .	—	—	—	425	164	261	416	158	258	9	6	3
<b>Lestizza</b> . . . . .	<b>43</b>	<b>3.418</b>	<b>122</b>	<b>4.157</b>	<b>1.920</b>	<b>2.237</b>	<b>4.115</b>	<b>1.906</b>	<b>2.209</b>	<b>42</b>	<b>14</b>	<b>28</b>
Lestizza . . . . .	—	—	—	822	385	437	817	384	433	5	1	4
Santa Maria . . . . .	—	—	—	960	430	530	953	427	526	7	3	4
Sclaunicco . . . . .	—	—	—	538	261	277	535	261	274	3	—	3
Galleriano . . . . .	—	—	—	699	302	397	696	301	395	3	1	2
Nespolo . . . . .	—	—	—	730	348	382	710	341	369	20	7	13
Villacaccia . . . . .	—	—	—	408	194	214	404	192	212	4	2	2
<b>Ligosullo</b> . . . . .	<b>949</b>	<b>1.663</b>	<b>25</b>	<b>415</b>	<b>164</b>	<b>251</b>	<b>414</b>	<b>163</b>	<b>251</b>	<b>1</b>	<b>1</b>	<b>—</b>
Ligosullo . . . . .	—	—	—	308	128	180	307	127	180	1	1	—
Murzális . . . . .	—	—	—	107	36	71	107	36	71	—	—	—
<b>Lusévera</b> . . . . .	<b>505</b>	<b>4.823</b>	<b>45</b>	<b>2.162</b>	<b>930</b>	<b>1.232</b>	<b>2.130</b>	<b>916</b>	<b>1.214</b>	<b>32</b>	<b>14</b>	<b>18</b>
Lusévera . . . . .	—	—	—	390	142	248	382	140	242	8	2	6
Micóttis . . . . .	—	—	—	204	99	105	201	97	104	3	2	1
Musi . . . . .	—	—	—	176	70	106	176	70	106	—	—	—
Vedronza . . . . .	—	—	—	259	111	148	250	106	144	9	5	4
Pradiélis . . . . .	—	—	—	421	184	237	409	179	230	12	5	7
Cesáris . . . . .	—	—	—	276	122	154	276	122	154	—	—	—
Villanova . . . . .	—	—	—	436	202	234	436	202	234	—	—	—
<b>Magnano in Riviera</b> . . . . .	<b>200</b>	<b>841</b>	<b>271</b>	<b>2.282</b>	<b>962</b>	<b>1.320</b>	<b>2.263</b>	<b>956</b>	<b>1.307</b>	<b>19</b>	<b>6</b>	<b>13</b>
Magnano in Riviera . . . . .	—	—	—	1.048	450	598	1.034	446	588	14	4	10
Billério . . . . .	—	—	—	765	306	459	762	305	457	3	1	2
Buéria . . . . .	—	—	—	469	206	263	467	205	262	2	1	1
<b>Majano</b> . . . . .	<b>166</b>	<b>2.868</b>	<b>200</b>	<b>5.735</b>	<b>2.493</b>	<b>3.242</b>	<b>5.650</b>	<b>2.457</b>	<b>3.193</b>	<b>85</b>	<b>36</b>	<b>49</b>
Majano . . . . .	—	—	—	737	323	414	712	308	404	25	15	10
Susénis . . . . .	—	—	—	655	271	384	641	267	374	14	4	10
Deveacco . . . . .	—	—	—	398	177	221	385	172	213	13	5	8
Faria . . . . .	—	—	—	600	247	353	593	244	349	7	3	4
Tiveriaco . . . . .	—	—	—	551	248	303	544	244	300	7	4	3
Susans . . . . .	—	—	—	896	400	496	895	400	495	1	—	1
San Tomaso . . . . .	—	—	—	628	279	349	620	276	344	8	3	5
Comerzo . . . . .	—	—	—	211	91	120	206	89	117	5	2	3
Casasola . . . . .	—	—	—	326	147	179	326	147	179	—	—	—
Pers . . . . .	—	—	—	314	138	176	313	138	175	1	—	1
San Salvatore . . . . .	—	—	—	136	60	76	136	60	76	—	—	—
Sant'Eliseo . . . . .	—	—	—	283	112	171	279	112	167	4	—	4

(1) Per effetto del R. D. 18 maggio 1931-IX, n. 648, pubblicato nella G. U., n. 138 del 17 giugno 1931-IX soppresso e aggregato al Comune di Aiello.



**nelle Frazioni di censimento, nelle Province e nei Compartimenti**

*Provincia di Udine*

POPOLAZIONE TEMPORANEAMENTE ASSENTE									POPOLAZIONE RESIDENTE			COMUNI E FRAZIONI DI CENSIMENTO
IN COMPLESSO			CHE SI TROVAVA						(legale)			
			in altri Comuni del Regno			nelle Colonie e all'Estero			M F	M	F	
M F	M	F	M F	M	F	M F	M	F				
14	15	16	17	18	19	20	21	22	23	24	25	
<b>357</b>	<b>210</b>	<b>147</b>	<b>270</b>	<b>129</b>	<b>141</b>	<b>87</b>	<b>81</b>	<b>6</b>	<b>4.259</b>	<b>2.078</b>	<b>2.181</b>	<b>Gonars</b>
175	120	55	106	55	51	69	65	4	2.288	1.129	1.159	Gonars
86	40	46	82	37	45	4	3	1	973	461	512	Faùglis
96	50	46	82	37	45	14	13	1	998	488	510	Ontagnano
<b>161</b>	<b>96</b>	<b>65</b>	<b>87</b>	<b>25</b>	<b>62</b>	<b>74</b>	<b>71</b>	<b>3</b>	<b>1.621</b>	<b>817</b>	<b>804</b>	<b>Grimacco</b>
29	16	13	18	5	13	11	11	—	269	142	127	Topolò
63	35	28	33	8	25	30	27	3	427	207	220	Clódig
23	17	6	8	2	6	15	15	—	374	190	184	Costne
46	28	18	28	10	18	18	18	—	551	278	273	Grimacco
<b>9</b>	<b>7</b>	<b>2</b>	<b>8</b>	<b>6</b>	<b>2</b>	<b>1</b>	<b>1</b>	<b>—</b>	<b>687</b>	<b>339</b>	<b>348</b>	<b>Ioánnis (1)</b>
<b>180</b>	<b>111</b>	<b>69</b>	<b>163</b>	<b>95</b>	<b>68</b>	<b>17</b>	<b>16</b>	<b>1</b>	<b>8.440</b>	<b>4.094</b>	<b>4.346</b>	<b>Latisana</b>
129	75	54	125	72	53	4	3	1	4.342	2.041	2.301	Latisana
33	27	6	21	15	6	12	12	—	1.544	752	792	Latisanotta
4	3	1	4	3	1	—	—	—	260	135	125	Masatto
7	5	2	7	5	2	—	—	—	592	289	303	Gorgo
1	—	1	1	—	1	—	—	—	401	211	190	Volta
4	1	3	3	—	3	1	1	—	756	377	379	Pertegada
2	—	2	2	—	2	—	—	—	172	90	82	Picchi
—	—	—	—	—	—	—	—	—	132	68	64	Bevazzana
—	—	—	—	—	—	—	—	—	241	131	110	Pineda Lignano
<b>429</b>	<b>375</b>	<b>54</b>	<b>105</b>	<b>56</b>	<b>49</b>	<b>324</b>	<b>319</b>	<b>5</b>	<b>2.778</b>	<b>1.341</b>	<b>1.437</b>	<b>Láuco</b>
111	101	10	33	24	9	78	77	1	698	338	360	Láuco
169	144	25	38	14	24	131	130	1	995	497	498	Vináio
64	53	11	21	12	9	43	41	2	584	271	313	Aváglio
85	77	8	13	6	7	72	71	1	501	235	266	Trava
<b>767</b>	<b>471</b>	<b>296</b>	<b>374</b>	<b>109</b>	<b>265</b>	<b>393</b>	<b>362</b>	<b>31</b>	<b>4.882</b>	<b>2.377</b>	<b>2.505</b>	<b>Lestizza</b>
125	65	60	76	27	49	49	38	11	942	449	493	Lestizza
249	154	95	114	27	87	135	127	8	1.202	581	621	Santa Maria
57	39	18	27	11	16	30	28	2	592	300	292	Sclaunicco
161	115	46	55	12	43	106	103	3	857	416	441	Galleriano
112	66	46	60	20	40	52	46	6	822	407	415	Nespoledo
63	32	31	42	12	30	21	20	1	467	224	243	Villacáccia
<b>93</b>	<b>67</b>	<b>26</b>	<b>66</b>	<b>44</b>	<b>22</b>	<b>27</b>	<b>23</b>	<b>4</b>	<b>507</b>	<b>230</b>	<b>277</b>	<b>Ligosullo</b>
61	42	19	47	32	15	14	10	4	368	169	199	Ligosullo
32	25	7	19	12	7	13	13	—	139	61	78	Murzális
<b>466</b>	<b>320</b>	<b>146</b>	<b>208</b>	<b>73</b>	<b>135</b>	<b>258</b>	<b>247</b>	<b>11</b>	<b>2.596</b>	<b>1.236</b>	<b>1.360</b>	<b>Lusévera</b>
81	60	21	28	8	20	53	52	1	463	200	263	Lusévera
27	22	5	7	2	5	20	20	—	228	119	109	Micóttis
33	29	4	7	3	4	26	26	—	209	99	110	Musi
60	37	23	31	12	19	29	25	4	310	143	167	Vedronza
74	49	25	34	10	24	40	39	1	483	228	255	Pradiéllis
56	43	13	23	12	11	33	31	2	332	165	167	Cesáriis
135	80	55	78	26	52	57	54	3	571	282	289	Villanova
<b>604</b>	<b>440</b>	<b>164</b>	<b>291</b>	<b>162</b>	<b>129</b>	<b>313</b>	<b>278</b>	<b>35</b>	<b>2.867</b>	<b>1.396</b>	<b>1.471</b>	<b>Magnano in Riviera</b>
251	168	83	141	72	69	110	96	14	1.285	614	671	Magnano in Riviera
237	183	54	66	30	36	171	153	18	999	488	511	Billério
116	89	27	84	60	24	32	29	3	583	294	289	Buérís
<b>1.507</b>	<b>1.002</b>	<b>505</b>	<b>665</b>	<b>211</b>	<b>454</b>	<b>842</b>	<b>791</b>	<b>51</b>	<b>7.157</b>	<b>3.459</b>	<b>3.698</b>	<b>Majano</b>
220	135	85	122	48	74	98	87	11	932	443	489	Majano
227	144	83	107	36	71	120	108	12	868	411	457	Susénis
108	74	34	44	11	33	64	63	1	493	246	247	Deveacco
171	121	50	63	18	45	108	103	5	764	365	399	Farla
147	89	53	72	22	50	75	67	8	691	333	358	Tiveriaco
230	144	86	105	23	82	125	121	4	1.125	544	581	Susans
132	97	35	48	16	32	84	81	3	752	373	379	San Tomaso
61	47	14	4	4	12	45	43	2	267	136	131	Comerzo
92	51	41	53	14	39	39	37	2	418	198	220	Casasola
52	44	8	9	4	5	43	40	3	365	182	183	Pers
7	5	2	7	5	2	—	—	—	143	65	78	San Salvatore
60	51	9	19	10	9	41	41	—	339	163	176	Sant'Eliseo

## Popolazione presente, temporaneamente assente e residente nei Comuni,

### VENETO

COMUNI E FRAZIONI DI CENSIMENTO	ALTIME- TRIA m. s/in	SUPERFICIE TERRI- TORIALE ha.	DENSITÀ PER km. <sup>3</sup>	POPOLAZIONE PRESENTE (di fatto)								
				IN COMPLESSO			CON DIMORA					
							abituale			temporanea		
				M	F		M	F		M	F	
1	2	3	4	5	6	7	8	9	10	11	12	13
<b>Malborghetto Valbruna . . .</b>	<b>721</b>	<b>11.984</b>	<b>13</b>	<b>1.528</b>	<b>781</b>	<b>747</b>	<b>1.445</b>	<b>712</b>	<b>733</b>	<b>83</b>	<b>69</b>	<b>14</b>
Malborghetto Valbruna*	—	—	—	451	224	227	448	222	226	3	2	1
Cucco	—	—	—	45	23	22	44	23	21	1	—	1
Lusnizza*	—	—	—	306	174	132	235	113	122	71	61	10
Santa Caterina	—	—	—	163	98	65	106	48	58	57	50	7
Ugovizza*	—	—	—	548	278	270	543	276	267	5	2	3
Valbruna*	—	—	—	223	105	118	219	101	118	4	4	—
<b>Maniago . . . . .</b>	<b>283</b>	<b>7.054</b>	<b>83</b>	<b>5.859</b>	<b>2.587</b>	<b>3.272</b>	<b>5.676</b>	<b>2.513</b>	<b>3.163</b>	<b>183</b>	<b>74</b>	<b>109</b>
Maniago	—	—	—	3.658	1.649	2.009	3.505	1.590	1.915	153	59	94
Maniagolibero	—	—	—	1.122	479	643	1.104	468	636	18	11	7
Campagna	—	—	—	702	311	391	692	307	385	10	4	6
Fratta	—	—	—	377	148	229	375	148	227	2	—	2
<b>Manzano . . . . .</b>	<b>72</b>	<b>3.052</b>	<b>140</b>	<b>4.278</b>	<b>2.138</b>	<b>2.140</b>	<b>4.267</b>	<b>2.132</b>	<b>2.135</b>	<b>11</b>	<b>6</b>	<b>5</b>
Manzano	—	—	—	2.132	1.048	1.084	2.131	1.047	1.084	1	1	—
San Lorenzo	—	—	—	487	261	226	487	261	226	—	—	—
Soleschiano	—	—	—	147	75	72	147	75	72	—	—	—
Manzinello	—	—	—	384	188	196	384	188	196	—	—	—
Case	—	—	—	470	234	236	469	234	235	1	—	1
Oleis	—	—	—	326	169	157	322	167	155	4	2	2
Rosazzo	—	—	—	332	163	169	327	160	167	5	3	2
<b>Marano Lagunare . . . . .</b>	<b>2</b>	<b>8.854</b>	<b>22</b>	<b>1.929</b>	<b>988</b>	<b>941</b>	<b>1.921</b>	<b>985</b>	<b>936</b>	<b>8</b>	<b>3</b>	<b>5</b>
<b>Martignacco . . . . .</b>	<b>143</b>	<b>2.672</b>	<b>168</b>	<b>4.493</b>	<b>2.119</b>	<b>2.374</b>	<b>4.445</b>	<b>2.101</b>	<b>2.344</b>	<b>48</b>	<b>18</b>	<b>30</b>
Martignacco	—	—	—	1.886	847	1.039	1.846	834	1.012	40	13	27
Ceresetto	—	—	—	787	388	399	782	385	397	5	3	2
Torreano	—	—	—	570	280	290	567	278	289	3	2	1
Fagnacco	—	—	—	208	107	101	208	107	101	—	—	—
Nogaredo di Prato	—	—	—	1.042	497	545	1.042	497	545	—	—	—
<b>Meduno . . . . .</b>	<b>300</b>	<b>3.102</b>	<b>83</b>	<b>2.582</b>	<b>1.082</b>	<b>1.500</b>	<b>2.557</b>	<b>1.073</b>	<b>1.484</b>	<b>25</b>	<b>9</b>	<b>16</b>
Meduno	—	—	—	1.117	445	672	1.097	438	659	20	7	13
Sottomonte	—	—	—	1.105	483	622	1.103	482	621	2	1	1
Navarons	—	—	—	360	154	206	357	153	204	3	1	2
<b>Meretto di Tomba . . . . .</b>	<b>98</b>	<b>2.730</b>	<b>122</b>	<b>3.340</b>	<b>1.482</b>	<b>1.858</b>	<b>3.293</b>	<b>1.467</b>	<b>1.826</b>	<b>47</b>	<b>15</b>	<b>32</b>
Meretto di Tomba	—	—	—	733	328	405	720	324	396	13	4	9
Pantianicco	—	—	—	889	376	513	867	369	498	22	7	15
Tomba	—	—	—	611	300	311	608	299	309	3	1	2
San Marco	—	—	—	409	175	234	408	175	233	1	—	1
Plaséncis	—	—	—	561	248	313	558	248	310	3	—	3
Savalons	—	—	—	137	55	82	132	52	80	5	3	2
<b>Moggio Udinese . . . . .</b>	<b>337</b>	<b>14.340</b>	<b>24</b>	<b>3.406</b>	<b>1.424</b>	<b>1.982</b>	<b>3.350</b>	<b>1.394</b>	<b>1.956</b>	<b>56</b>	<b>30</b>	<b>26</b>
Moggio di Sotto	—	—	—	2.119	895	1.224	2.076	871	1.205	43	24	19
Bevorchians	—	—	—	778	325	453	773	322	451	5	3	2
Ovedasso	—	—	—	509	204	305	501	201	300	8	3	5
<b>Moimacco . . . . .</b>	<b>119</b>	<b>1.196</b>	<b>100</b>	<b>1.198</b>	<b>595</b>	<b>603</b>	<b>1.177</b>	<b>589</b>	<b>588</b>	<b>21</b>	<b>6</b>	<b>15</b>
Moimacco	—	—	—	763	378	385	751	376	375	12	2	10
Bottenicco	—	—	—	435	217	218	426	213	213	9	4	5
<b>Montereale Cellina . . . . .</b>	<b>317</b>	<b>7.628</b>	<b>62</b>	<b>4.736</b>	<b>2.058</b>	<b>2.678</b>	<b>4.709</b>	<b>2.050</b>	<b>2.659</b>	<b>27</b>	<b>8</b>	<b>19</b>
Montereale	—	—	—	1.179	525	654	1.164	520	644	15	5	10
Grizzo	—	—	—	1.110	498	612	1.103	496	607	7	2	5
Malnisio	—	—	—	1.007	446	561	1.004	446	558	3	—	3
San Leonardo	—	—	—	710	321	389	709	320	389	1	1	—
San Martino	—	—	—	730	268	462	729	268	461	1	—	1

nelle Frazioni di censimento, nelle Provincie e nei Compartimenti

Provincia di Udine

POPOLAZIONE TEMPORANEAMENTE ASSENTE									POPOLAZIONE RESIDENTE			COMUNI E FRAZIONI DI CENSIMENTO
IN COMPLESSO			CHE SI TROVAVA						(legale)			
M	F	14	in altri Comuni del Regno			nelle Colonie e all' Estero			M	F	25	
			M	F	17	M	F	18				
135	62	73	88	30	58	47	32	15	1.580	774	806	<b>Malborghetto Valbruna</b>
44	27	17	28	14	14	16	13	3	492	249	243	Malborghetto Valbruna*
18	7	11	13	6	7	5	1	4	253	120	133	Cucco
35	10	25	25	4	21	10	6	4	578	286	292	Lusnizza *
38	18	20	22	6	16	16	12	4	257	119	138	Santa Caterina
												Ugovizza *
												Valbruna *
757	530	227	357	162	195	400	368	32	6.433	3.043	3.390	<b>Maniago</b>
451	301	150	224	100	124	227	201	26	3.956	1.891	2.065	Maniago
152	114	38	83	46	37	69	68	1	1.256	582	674	Maniagolibero
105	74	31	40	13	27	65	61	4	797	381	416	Campagna
49	41	8	10	3	7	39	38	1	424	189	235	Frattra
113	67	46	65	29	36	48	38	10	4.380	2.199	2.181	<b>Manzano</b>
66	41	25	36	16	20	30	25	5	2.197	1.088	1.109	Manzano
2	1	1	—	—	—	2	1	1	489	262	227	San Lorenzo
4	3	—	4	3	—	—	—	—	151	78	73	Soleschiano
5	4	1	—	—	—	5	4	1	389	192	197	Manzinello
7	4	3	2	1	1	5	3	2	476	238	238	Case
21	9	12	18	7	11	3	2	1	343	176	167	Oleis
8	5	3	5	2	3	3	3	—	335	165	170	Rosazzo
80	25	55	75	24	51	5	1	4	2.001	1.010	991	<b>Marano Lagunare</b>
380	239	141	200	75	125	180	164	16	4.825	2.340	2.485	<b>Martignacco</b>
205	135	70	100	38	62	105	97	8	2.051	969	1.082	Martignacco
69	38	31	44	15	29	25	23	2	851	423	428	Ceresetto
64	30	34	40	9	31	24	21	3	631	308	323	Torreano
4	4	—	3	3	—	1	1	—	212	111	101	Fagnacco
38	32	6	13	10	3	25	22	3	1.080	529	551	Nogaredo di Prato
430	314	116	159	55	104	271	259	12	2.987	1.387	1.600	<b>Meduno</b>
155	120	35	57	26	31	98	94	4	1.252	558	694	Meduno
214	147	67	87	26	61	127	121	6	1.317	629	688	Sottomonte
61	47	14	15	3	12	46	44	2	418	200	218	Navarons
313	188	125	181	65	116	132	123	9	3.606	1.655	1.951	<b>Meretto di Tomba</b>
119	75	44	68	31	37	51	44	7	839	399	440	Meretto di Tomba
16	7	9	16	7	9	—	—	—	883	376	507	Pantianicco
46	23	23	33	10	23	13	13	—	654	322	332	Tomba
37	25	12	16	4	12	21	21	—	445	200	245	San Marco
74	44	30	36	6	30	38	38	—	632	292	340	Plasencis
21	14	7	12	7	5	9	7	2	153	66	87	Savalons
878	612	266	555	304	251	323	308	15	4.228	2.006	2.222	<b>Moggio Udinese</b>
491	331	160	295	143	152	196	188	8	2.567	1.202	1.365	Moggio di Sotto
224	160	64	177	116	61	47	44	3	997	482	515	Bevorchians
163	121	42	83	45	38	80	76	4	664	322	342	Ovedasso
60	26	34	47	15	32	13	11	2	1.237	615	622	<b>Moimacco</b>
39	15	24	31	9	22	8	6	2	790	391	399	Moimacco
21	11	10	16	6	10	5	5	—	447	224	223	Bottenicco
1.110	719	391	773	401	372	337	318	19	5.819	2.769	3.050	<b>Montereale Cellina</b>
252	158	94	137	51	86	115	107	8	1.416	678	738	Montereale
304	218	86	269	183	86	35	35	—	1.407	714	693	Grizzo
163	109	54	98	49	49	65	60	5	1.167	555	612	Malsio
152	88	64	125	61	64	27	27	—	861	408	453	San Leonardo
239	146	93	144	57	87	95	89	6	968	414	554	San Martino

Popolazione presente, temporaneamente assente e residente nei Comuni,

VENETO

COMUNI E FRAZIONI DI CENSIMENTO	ALTIME- TRIA m. s/m	SUPERFICIE TERRI- TORIALE ha.	DENSITÀ PER km. <sup>2</sup>	POPOLAZIONE PRESENTE (di fatto)								
				IN COMPLESSO			CON DIMORA					
				M	F	M	abituale			temporanea		
							M	F	M	F	M	F
1	2	3	4	5	6	7	8	9	10	11	12	13
<b>Morsano al Tagliamento</b>	<b>14</b>	<b>3.260</b>	<b>130</b>	<b>4.230</b>	<b>2.044</b>	<b>2.186</b>	<b>4.160</b>	<b>2.015</b>	<b>2.145</b>	<b>70</b>	<b>29</b>	<b>41</b>
Morsano al Tagliamento	—	—	—	1.814	890	924	1.785	876	909	29	14	15
Saletto	—	—	—	389	189	200	381	186	195	8	3	5
Bando	—	—	—	232	101	131	232	101	131	—	—	—
San Paolo	—	—	—	912	452	460	887	440	447	25	12	13
Mussons	—	—	—	883	412	471	875	412	463	8	—	8
<b>Mortegliano</b>	<b>41</b>	<b>2.999</b>	<b>169</b>	<b>5.068</b>	<b>2.339</b>	<b>2.729</b>	<b>5.033</b>	<b>2.331</b>	<b>2.702</b>	<b>35</b>	<b>8</b>	<b>27</b>
Mortegliano	—	—	—	3.402	1.517	1.885	3.381	1.511	1.870	21	6	15
Lavariano	—	—	—	1.041	504	537	1.028	502	526	13	2	11
Chiasiellis	—	—	—	625	318	307	624	318	306	1	—	1
<b>Moruzzo</b>	<b>204</b>	<b>1.780</b>	<b>115</b>	<b>2.047</b>	<b>993</b>	<b>1.054</b>	<b>2.016</b>	<b>984</b>	<b>1.032</b>	<b>31</b>	<b>9</b>	<b>22</b>
Santa Margherita	—	—	—	222	107	115	216	103	113	6	4	2
Moruzzo	—	—	—	853	407	446	839	403	436	14	4	10
Alnicco	—	—	—	307	148	159	306	148	158	1	—	1
Brazzacco	—	—	—	545	272	273	535	271	264	10	1	9
Modotto	—	—	—	120	59	61	120	59	61	—	—	—
<b>Muzzana del Turgnano</b>	<b>6</b>	<b>2.443</b>	<b>92</b>	<b>2.236</b>	<b>1.120</b>	<b>1.116</b>	<b>2.211</b>	<b>1.109</b>	<b>1.102</b>	<b>25</b>	<b>11</b>	<b>14</b>
<b>Nimis</b>	<b>217</b>	<b>3.395</b>	<b>127</b>	<b>4.308</b>	<b>2.024</b>	<b>2.284</b>	<b>4.256</b>	<b>1.998</b>	<b>2.258</b>	<b>52</b>	<b>26</b>	<b>28</b>
Nimis	—	—	—	2.334	1.058	1.276	2.297	1.040	1.257	37	18	19
Torlano	—	—	—	323	166	157	316	161	155	7	5	2
Ramandolo	—	—	—	181	94	87	181	94	87	—	—	—
Chialminis	—	—	—	313	144	169	311	143	168	2	1	1
Monteprato	—	—	—	323	158	165	318	156	162	5	2	3
Vallemontana	—	—	—	115	57	58	115	57	58	—	—	—
Cergneu	—	—	—	452	233	249	481	233	248	1	—	1
Pecolle	—	—	—	141	69	72	141	69	72	—	—	—
Nongruella	—	—	—	96	45	51	96	45	51	—	—	—
<b>Osoppo</b>	<b>185</b>	<b>2.205</b>	<b>133</b>	<b>2.937</b>	<b>1.499</b>	<b>1.438</b>	<b>2.846</b>	<b>1.469</b>	<b>1.377</b>	<b>91</b>	<b>30</b>	<b>61</b>
<b>Ovaro</b>	<b>525</b>	<b>5.236</b>	<b>60</b>	<b>3.142</b>	<b>1.377</b>	<b>1.765</b>	<b>3.121</b>	<b>1.374</b>	<b>1.747</b>	<b>21</b>	<b>3</b>	<b>18</b>
Ovaro	—	—	—	445	187	258	444	187	257	1	—	1
Ciudinico	—	—	—	177	84	93	177	84	93	—	—	—
Muina	—	—	—	319	148	171	318	148	170	1	—	1
Agrons	—	—	—	102	49	53	102	49	53	—	—	—
Celia	—	—	—	123	61	62	123	61	62	—	—	—
Mione	—	—	—	236	95	141	235	95	140	1	—	1
Luint	—	—	—	109	46	63	107	45	62	2	1	1
Ovasta	—	—	—	261	96	165	257	96	161	4	—	4
Luincis	—	—	—	213	94	119	212	94	118	1	—	1
Entrampo	—	—	—	185	77	108	179	75	104	6	2	4
Claváis	—	—	—	157	70	87	155	70	85	2	—	2
Chiálina	—	—	—	269	132	137	267	132	135	2	—	2
Liáris	—	—	—	422	185	237	422	185	237	—	—	—
Lenzone	—	—	—	124	53	71	123	53	70	1	—	1
<b>Palazzolo dello Stella</b>	<b>4</b>	<b>3.468</b>	<b>87</b>	<b>3.000</b>	<b>1.480</b>	<b>1.520</b>	<b>2.967</b>	<b>1.462</b>	<b>1.505</b>	<b>33</b>	<b>18</b>	<b>15</b>
Palazzolo dello Stella	—	—	—	2.344	1.146	1.198	2.323	1.138	1.185	21	8	13
Piancada	—	—	—	656	334	322	644	324	320	12	10	2
<b>Palmanova</b>	<b>26</b>	<b>1.304</b>	<b>499</b>	<b>6.504</b>	<b>3.902</b>	<b>2.602</b>	<b>6.287</b>	<b>3.818</b>	<b>2.469</b>	<b>217</b>	<b>84</b>	<b>133</b>
Palmanova	—	—	—	5.267	3.429	1.838	5.066	3.354	1.712	201	75	126
Sottoselva	—	—	—	513	119	394	500	111	389	13	8	5
Ialmicco	—	—	—	724	354	370	721	353	368	3	1	2
<b>Paluzza</b>	<b>600</b>	<b>7.009</b>	<b>52</b>	<b>3.653</b>	<b>1.567</b>	<b>2.086</b>	<b>3.577</b>	<b>1.519</b>	<b>2.058</b>	<b>76</b>	<b>48</b>	<b>28</b>
Paluzza	—	—	—	974	427	547	958	421	537	16	6	10
Rivo	—	—	—	418	156	262	414	154	260	4	2	2
Naunina	—	—	—	168	60	108	167	59	108	1	1	—
Casteons	—	—	—	425	185	240	419	182	237	6	3	3
Cléulis	—	—	—	535	225	310	535	225	310	—	—	—
Timau	—	—	—	1.133	514	619	1.084	478	606	49	36	13

**nelle Frazioni di censimento, nelle Province e nei Compartimenti**

*Provincia di Udine*

POPOLAZIONE TEMPORANEAMENTE ASSENTE									POPOLAZIONE RESIDENTE			COMUNI E FRAZIONI DI CENSIMENTO
IN COMPLESSO			CHE SI TROVAVA						(legale)			
M	F	M	in altri Comuni del Regno			nelle Colonie e all'Estero			M	F	M	
			M	F	M	F	M	F				
14	15	16	17	18	19	20	21	22	23	24	25	26
454	252	202	332	133	199	122	119	3	4.614	2.267	2.347	<b>Morsano al Tagliamento</b>
129	76	53	88	38	50	41	38	3	1.914	952	962	Morsano al Tagliamento
24	15	9	12	3	9	12	12	—	405	201	204	Saletto
23	21	2	14	12	2	9	9	—	255	122	133	Bando
155	72	83	128	45	83	27	27	—	1.042	512	530	San Paolo
123	68	55	90	35	55	33	33	—	998	480	518	Mussions
577	401	176	315	153	162	262	248	14	5.610	2.732	2.878	<b>Mortegliano</b>
333	245	88	171	94	77	162	151	11	3.714	1.756	1.958	Mortegliano
155	99	56	107	51	56	48	48	—	1.183	601	582	Lavariano
89	57	32	37	8	29	52	49	3	713	375	338	Chiasiellis
212	114	98	142	49	93	70	65	5	2.228	1.098	1.130	<b>Moruzzo</b>
23	11	12	19	7	12	4	4	—	239	114	125	Santa Margherita
116	58	58	80	27	53	36	31	5	955	461	494	Moruzzo
17	9	8	9	1	8	8	8	—	323	157	166	Alnicco
46	30	16	28	12	16	18	18	—	581	301	280	Brazzacco
10	6	4	6	2	4	4	4	—	130	65	65	Modotto
94	39	55	81	27	54	13	12	1	2.305	1.148	1.157	<b>Muzzana del Turgnano</b>
613	361	252	319	116	203	294	245	49	4.869	2.359	2.510	<b>Nimis</b>
319	177	142	202	77	125	117	100	17	2.616	1.217	1.399	Nimis
63	43	20	25	13	12	38	30	8	379	204	175	Torlano
18	11	7	4	1	3	14	10	4	199	105	94	Ramandolo
48	29	19	14	3	11	34	26	8	359	172	187	Chialminis
45	28	17	26	9	17	19	19	—	363	184	179	Monteprato
22	12	10	10	1	9	12	11	1	137	69	68	Vallemontana
80	51	29	25	7	18	55	44	11	561	284	277	Cergneu
13	8	5	9	4	5	4	4	—	154	77	77	Pecolle
5	2	3	4	1	3	1	1	—	101	47	54	Nongruella
1074	688	386	254	128	126	820	560	260	3.920	2.157	1.763	<b>Osoppo</b>
529	421	108	233	133	100	296	288	8	3.650	1.795	1.855	<b>Ovaro</b>
68	55	13	35	23	12	33	32	1	512	242	270	Ovaro
44	36	8	20	12	8	24	24	—	221	120	101	Cludinico
35	30	5	11	6	5	24	24	—	353	178	175	Muina
18	12	6	15	9	6	3	3	—	120	61	59	Agrons
22	15	7	11	5	6	11	10	1	145	76	69	Cella
32	23	9	15	7	8	17	16	1	267	118	149	Mione
19	15	4	11	7	4	8	8	—	126	60	66	Luint
49	45	4	11	7	4	38	38	—	306	141	165	Ovasta
43	34	9	16	8	8	27	26	1	255	128	127	Luincis
36	28	8	16	9	7	20	19	1	215	103	112	Entrampo
21	17	4	11	7	4	10	10	—	176	87	89	Clavâis
56	36	20	30	12	18	26	24	2	323	168	155	Chiâlina
62	54	8	26	19	7	36	35	1	484	239	245	Liâriis
24	21	3	5	2	3	19	19	—	147	74	73	Lenzone
282	179	103	161	62	99	121	117	4	3.249	1.641	1.608	<b>Palazzolo dello Stella</b>
272	172	100	157	61	96	115	111	4	2.595	1.310	1.285	Palazzolo dello Stella
10	7	3	4	1	3	6	6	—	654	331	323	Piancada
363	241	122	340	220	120	23	21	2	6.650	4.059	2.591	<b>Palmanova</b>
312	218	94	296	204	92	16	14	2	5.378	3.572	1.806	Palmanova
13	8	5	10	5	5	3	3	—	513	119	394	Sottoseiva
38	15	23	34	11	23	4	4	—	759	368	391	Ialmicco
633	513	120	305	198	107	328	315	13	4.210	2.032	2.178	<b>Paluzza</b>
136	117	19	67	52	15	69	65	4	1.094	538	556	Paluzza
102	78	24	66	42	24	36	36	—	516	232	284	Rivo
33	28	5	14	11	3	19	17	2	200	87	113	Naunina
80	75	5	36	32	4	44	43	1	499	257	242	Casteons
98	78	20	28	9	19	70	69	1	633	303	330	Clâulis
184	137	47	94	52	42	90	85	5	1.268	615	653	Timau

## Popolazione presente, temporaneamente assente e residente nei Comuni,

### VENETO

COMUNI E FRAZIONI DI CENSIMENTO	ALTIME- TRIA m. s/m	SUPERFICIE TERRI- TORIALE ha.	DENSITÀ PER km.²	POPOLAZIONE PRESENTE (di fatto)								
				IN COMPLESSO			CON DIMORA					
				M	F	M	abituale			temporanea		
							M	F	M	F	M	F
1	2	3	4	5	6	7	8	9	10	11	12	13
<b>Pasian di Prato</b> . . . . .	<b>106</b>	<b>1.530</b>	<b>306</b>	<b>4.688</b>	<b>2.609</b>	<b>2.079</b>	<b>4.635</b>	<b>2.588</b>	<b>2.047</b>	<b>53</b>	<b>21</b>	<b>32</b>
Pasian di Prato . . . . .	—	—	—	2.410	1.553	857	2.382	1.539	843	28	14	14
Colloredo di Prato . . . . .	—	—	—	1.070	485	585	1.052	480	572	18	5	13
Passons . . . . .	—	—	—	1.208	571	637	1.201	569	632	7	2	5
<b>Pasiano</b> . . . . .	<b>13</b>	<b>4.542</b>	<b>186</b>	<b>8.429</b>	<b>4.031</b>	<b>4.398</b>	<b>8.358</b>	<b>4.002</b>	<b>4.356</b>	<b>71</b>	<b>29</b>	<b>42</b>
Pasiano . . . . .	—	—	—	2.975	1.414	1.561	2.951	1.401	1.550	24	13	11
Azzanello . . . . .	—	—	—	349	172	177	333	164	169	16	8	8
Rivarotta . . . . .	—	—	—	1.804	849	955	1.793	846	947	11	3	8
Cecchini . . . . .	—	—	—	932	462	520	974	460	514	8	2	6
Sant'Andrea . . . . .	—	—	—	937	470	467	928	468	460	9	2	7
Visinale . . . . .	—	—	—	1.382	664	718	1.379	663	716	3	1	2
<b>Paularo</b> . . . . .	<b>690</b>	<b>8.422</b>	<b>38</b>	<b>3.221</b>	<b>1.383</b>	<b>1.838</b>	<b>3.203</b>	<b>1.375</b>	<b>1.828</b>	<b>18</b>	<b>8</b>	<b>10</b>
Paularo . . . . .	—	—	—	780	357	423	777	355	422	3	2	1
Villamezzo . . . . .	—	—	—	1.034	457	577	1.032	457	575	2	—	2
Diérico . . . . .	—	—	—	476	180	296	471	178	293	5	2	3
Saino . . . . .	—	—	—	580	228	352	572	224	348	8	4	4
Trelli-Chiaulis . . . . .	—	—	—	351	161	190	351	161	190	—	—	—
<b>Pavia d'Údine</b> . . . . .	<b>58</b>	<b>3.458</b>	<b>140</b>	<b>4.857</b>	<b>2.386</b>	<b>2.471</b>	<b>4.805</b>	<b>2.362</b>	<b>2.443</b>	<b>52</b>	<b>24</b>	<b>28</b>
Lanzacco . . . . .	—	—	—	605	300	305	600	296	304	5	4	1
Pavia d'Údine . . . . .	—	—	—	1.038	505	533	1.014	497	517	24	8	16
Selvuzzis . . . . .	—	—	—	76	37	39	74	37	37	2	—	2
Percotto . . . . .	—	—	—	1.191	571	620	1.186	568	618	5	3	2
Ronchi Popereácco . . . . .	—	—	—	755	36	79	74	37	79	1	1	1
Persereano . . . . .	—	—	—	340	169	171	336	166	170	4	3	1
Risano . . . . .	—	—	—	879	448	431	873	445	428	6	3	3
Cortello . . . . .	—	—	—	733	33	60	733	33	60	—	—	—
Chiasóttis . . . . .	—	—	—	196	105	91	193	103	90	3	2	1
Lumignacco . . . . .	—	—	—	608	288	320	603	287	316	5	1	4
<b>Pinzano al Tagliamento</b> . . . . .	<b>201</b>	<b>2.158</b>	<b>114</b>	<b>2.459</b>	<b>1.011</b>	<b>1.448</b>	<b>2.402</b>	<b>987</b>	<b>1.415</b>	<b>57</b>	<b>24</b>	<b>33</b>
Pinzano al Tagliamento . . . . .	—	—	—	822	341	481	810	332	478	12	9	3
Valeriano . . . . .	—	—	—	886	382	504	854	371	483	32	11	21
Costabeórchia . . . . .	—	—	—	193	82	111	186	80	106	7	2	5
Manazzons . . . . .	—	—	—	259	99	160	256	98	153	3	1	2
Colle . . . . .	—	—	—	151	46	105	150	46	104	1	—	1
Campéis . . . . .	—	—	—	148	61	87	146	60	86	2	1	1
<b>Platischis (1)</b> . . . . .	<b>490</b>	<b>6.525</b>	<b>47</b>	<b>3.064</b>	<b>1.473</b>	<b>1.591</b>	<b>2.871</b>	<b>1.366</b>	<b>1.505</b>	<b>193</b>	<b>107</b>	<b>86</b>
Taipana . . . . .	—	—	—	581	308	273	554	290	264	27	18	9
Montemaggiore . . . . .	—	—	—	350	191	159	332	180	152	18	11	7
Debéllis . . . . .	—	—	—	106	50	56	104	48	56	2	2	—
Platischis . . . . .	—	—	—	422	209	213	404	197	207	18	12	6
Cornappo . . . . .	—	—	—	241	103	138	239	102	137	2	1	1
Monteaperta . . . . .	—	—	—	810	336	474	700	283	417	110	53	57
Prossenico . . . . .	—	—	—	554	276	278	533	266	272	16	10	6
<b>Pocénia</b> . . . . .	<b>9</b>	<b>2.394</b>	<b>123</b>	<b>2.954</b>	<b>1.428</b>	<b>1.526</b>	<b>2.943</b>	<b>1.426</b>	<b>1.523</b>	<b>5</b>	<b>2</b>	<b>3</b>
Pocénia . . . . .	—	—	—	1.541	719	822	1.538	717	821	3	2	1
Torsa . . . . .	—	—	—	1.092	539	553	1.092	539	553	—	—	—
Paradiso . . . . .	—	—	—	321	170	151	319	170	149	2	—	2
<b>Polcenigo</b> . . . . .	<b>40</b>	<b>4.919</b>	<b>86</b>	<b>4.245</b>	<b>1.848</b>	<b>2.397</b>	<b>4.173</b>	<b>1.828</b>	<b>2.351</b>	<b>66</b>	<b>20</b>	<b>46</b>
Polcenigo . . . . .	—	—	—	820	369	451	797	366	431	23	3	20
San Giovanni . . . . .	—	—	—	1.802	805	997	1.766	790	976	36	15	21
Coltura . . . . .	—	—	—	1.200	520	630	1.193	518	675	7	2	5
Mezzomonte . . . . .	—	—	—	423	154	269	423	154	269	—	—	—
<b>Pontebba</b> . . . . .	<b>568</b>	<b>9.921</b>	<b>39</b>	<b>3.869</b>	<b>1.851</b>	<b>2.018</b>	<b>3.777</b>	<b>1.796</b>	<b>1.981</b>	<b>92</b>	<b>55</b>	<b>37</b>
Pontebba . . . . .	—	—	—	1.648	784	864	1.610	765	845	38	19	19
Pietratagliata . . . . .	—	—	—	409	175	234	398	169	229	11	6	5
Stúdena Alta . . . . .	—	—	—	451	221	230	449	221	228	2	—	2
Stúdena Bassa . . . . .	—	—	—	287	121	166	285	121	164	2	—	2
Pontebba Nova* . . . . .	—	—	—	786	414	372	757	388	369	29	26	3
San Leopoldo Laglésie* . . . . .	—	—	—	288	136	152	278	132	146	10	4	6

(1) Per effetto del R. D. 15 ottobre 1931 - IX n. 1.382 pubblicato nella G. U. n. 269 del 21 novembre 1931 - X assunta la denominazione di Taipana.

nelle Frazioni di censimento, nelle Province e nei Compartimenti

*Provincia di Udine*

POPOLAZIONE TEMPORANEAMENTE ASSENTE									POPOLAZIONE RESIDENTE			COMUNI E FRAZIONI DI CENSIMENTO
IN COMPLESSO			CHE SI TROVAVA						(legale)			
M	F	M	in altri Comuni del Regno			nelle Colonie e all'Estero			M	F	M	
			M	F	M	M	F					
14	15	16	17	18	19	20	21	22	23	24	25	26
<b>239</b>	<b>197</b>	<b>42</b>	<b>188</b>	<b>147</b>	<b>41</b>	<b>51</b>	<b>50</b>	<b>1</b>	<b>4.874</b>	<b>2.785</b>	<b>2.089</b>	<b>Pasiano di Prato</b>
176	148	28	158	131	27	18	17	1	2.558	1.687	871	Pasiano di Prato
43	37	6	18	12	6	25	25	—	1.095	517	578	Collaredo di Prato
20	12	8	12	4	8	8	8	—	1.221	581	640	Passons
<b>859</b>	<b>515</b>	<b>344</b>	<b>535</b>	<b>213</b>	<b>322</b>	<b>324</b>	<b>302</b>	<b>22</b>	<b>9.217</b>	<b>4.517</b>	<b>4.700</b>	<b>Pasiano</b>
337	203	134	188	62	126	149	141	8	3.288	1.604	1.684	Pasiano
32	13	19	26	7	19	6	6	—	365	177	188	Azzanello
175	105	70	101	39	62	74	66	8	1.968	951	1.017	Rivarotta
126	73	53	88	40	48	38	33	5	1.100	533	567	Cecchini
41	28	13	22	10	12	19	18	1	969	496	473	Sant'Andrea
148	93	55	110	55	55	38	38	—	1.527	756	771	Visinale
<b>415</b>	<b>400</b>	<b>15</b>	<b>152</b>	<b>137</b>	<b>15</b>	<b>263</b>	<b>263</b>	<b>—</b>	<b>3.618</b>	<b>1.775</b>	<b>1.843</b>	<b>Paularo</b>
82	77	5	32	27	5	50	50	—	859	432	427	Paularo
121	120	1	35	34	1	86	86	—	1.153	577	576	Villamezzo
71	71	—	16	16	—	55	55	—	542	249	293	Diérico
87	84	3	40	37	3	47	47	—	659	308	351	Salino
54	48	6	29	23	6	25	25	—	405	209	196	Trelli-Chiáulis
<b>193</b>	<b>136</b>	<b>57</b>	<b>105</b>	<b>53</b>	<b>52</b>	<b>88</b>	<b>83</b>	<b>5</b>	<b>4.998</b>	<b>2.498</b>	<b>2.500</b>	<b>Pavia d'Údine</b>
29	24	5	14	9	5	15	15	—	629	320	309	Lanzacco
48	38	10	24	16	8	24	22	2	1.062	535	527	Pavia d'Údine
3	3	—	2	2	—	1	1	—	77	40	37	Selouzzis
47	35	12	19	8	11	28	27	1	1.233	603	630	Percotto
4	3	—	1	—	—	3	3	—	158	78	80	Ronchi Popertacco
2	—	—	—	—	—	—	—	—	338	166	172	Persereano
47	23	24	35	13	22	12	10	2	920	468	452	Risano
—	—	—	—	—	—	—	—	—	133	73	60	Cortello
1	1	—	—	—	—	1	1	—	194	104	90	Chiasóttis
19	15	4	11	7	4	8	8	—	622	302	320	Lumignacco
<b>564</b>	<b>411</b>	<b>153</b>	<b>231</b>	<b>90</b>	<b>141</b>	<b>333</b>	<b>321</b>	<b>12</b>	<b>2.966</b>	<b>1.398</b>	<b>1.568</b>	<b>Pinzano al Tagliamento</b>
182	137	45	90	47	43	92	90	2	992	469	523	Pinzano al Tagliamento
186	131	55	74	24	50	112	107	5	1.040	502	538	Valeriano
48	33	15	12	2	10	36	31	5	234	113	121	Costabórchia
61	47	14	22	8	14	39	39	—	317	145	172	Manazzons
58	35	23	29	6	23	29	29	—	208	81	127	Colle
29	28	1	4	3	1	25	25	—	175	88	87	Campéis
<b>530</b>	<b>327</b>	<b>203</b>	<b>281</b>	<b>96</b>	<b>185</b>	<b>249</b>	<b>231</b>	<b>18</b>	<b>3.401</b>	<b>1.693</b>	<b>1.708</b>	<b>Platischis (1)</b>
81	49	32	54	22	32	27	27	—	635	339	296	Taipana
37	26	11	15	4	11	22	22	—	369	206	163	Montemaggiore
18	10	8	8	1	7	10	9	1	122	58	64	Debéllis
102	45	57	64	11	53	38	34	4	506	242	264	Platischis
52	34	18	29	12	17	23	22	1	291	136	155	Cornappo
176	121	55	86	40	46	90	81	9	876	404	472	Monteaperta
64	42	22	25	6	19	39	36	3	602	308	294	Prossenico
<b>268</b>	<b>189</b>	<b>79</b>	<b>133</b>	<b>61</b>	<b>72</b>	<b>135</b>	<b>128</b>	<b>7</b>	<b>3.217</b>	<b>1.615</b>	<b>1.602</b>	<b>Pocénia</b>
171	133	38	71	37	34	100	96	4	1.709	850	859	Pocénia
85	52	33	51	21	30	34	31	3	1.177	591	586	Torsa
12	4	8	11	3	8	1	1	—	331	174	157	Paradiso
<b>1.012</b>	<b>575</b>	<b>437</b>	<b>818</b>	<b>386</b>	<b>432</b>	<b>194</b>	<b>189</b>	<b>5</b>	<b>5.191</b>	<b>2.403</b>	<b>2.788</b>	<b>Polcenigo</b>
249	120	129	214	87	127	35	33	2	1.046	486	560	Polcenigo
490	306	184	450	267	183	40	39	1	2.256	1.096	1.160	San Giovanni
206	107	99	125	28	97	81	79	2	1.399	625	774	Coltura
67	42	25	29	4	25	38	38	—	490	196	294	Mezzomonte
<b>245</b>	<b>178</b>	<b>67</b>	<b>154</b>	<b>95</b>	<b>59</b>	<b>91</b>	<b>83</b>	<b>8</b>	<b>4.022</b>	<b>1.974</b>	<b>2.048</b>	<b>Pontebba</b>
79	50	29	72	43	29	7	7	—	1.689	815	874	Pontebba
51	42	9	22	13	9	29	29	—	449	211	238	Pietratagliata
24	19	5	6	5	1	18	14	4	473	240	233	Stúdena Alta
38	32	6	18	12	6	20	20	—	323	153	170	Stúdena Bassa
31	18	13	23	12	11	8	6	2	788	406	382	Pontebba Nova *
22	17	5	13	10	3	9	7	2	300	149	151	San Leopoldo Laglésie *

Popolazione presente, temporaneamente assente e residente nei Comuni,

VENETO

COMUNI E FRAZIONI DI CENSIMENTO	ALTIME- TRIA m. s/m	SUPERFICIE TERRI- TORIALE ha.	DENSITÀ PER km.²	POPOLAZIONE PRESENTE (di fatto)								
				IN COMPLESSO			CON DIMORA					
				M	F	M	abituale			temporanea		
							M	F	M	F	M	F
1	2	3	4	5	6	7	8	9	10	11	12	13
<b>Porcia</b> . . . . .	29	2.949	213	6.268	2.911	3.357	6.207	2.888	3.319	61	23	38
Porcia . . . . .	—	—	—	2.292	1.070	1.222	2.256	1.063	1.193	36	7	29
Pálse . . . . .	—	—	—	2.219	1.041	1.178	2.211	1.034	1.177	8	7	1
Rorai Piccolo . . . . .	—	—	—	1.757	800	957	1.740	791	949	17	9	8
<b>Pordenone</b> . . . . .	24	3.823	589	22.506	10.821	11.685	21.611	10.315	11.296	895	506	389
Pordenone . . . . .	—	—	—	13.318	6.615	6.703	12.654	6.289	6.365	664	326	338
Torre . . . . .	—	—	—	4.431	1.989	2.442	4.244	1.821	2.423	187	168	19
Rorai Grande . . . . .	—	—	—	2.944	1.373	1.571	2.914	1.365	1.549	30	8	22
Vallenoncello* . . . . .	—	—	—	1.813	844	969	1.799	840	959	14	4	10
Villanova . . . . .	—	—	—	447	203	244	441	201	240	6	2	4
<b>Porpetto</b> . . . . .	10	1.794	138	2.470	1.211	1.259	2.450	1.204	1.246	20	7	13
Porpetto . . . . .	—	—	—	1.250	594	656	1.234	588	646	16	6	10
Castello . . . . .	—	—	—	583	300	283	581	299	282	2	1	1
Corgnolo . . . . .	—	—	—	637	317	320	635	317	318	2	—	2
<b>Povoletto</b> . . . . .	136	3.815	112	4.279	2.074	2.205	4.239	2.053	2.186	40	21	19
Povoletto . . . . .	—	—	—	702	330	372	694	326	368	8	4	4
Salt . . . . .	—	—	—	487	238	249	476	230	246	11	8	3
Grions del Torre . . . . .	—	—	—	604	296	308	601	295	306	3	1	2
Siacco . . . . .	—	—	—	226	106	120	223	106	117	3	—	3
Marsure di Sotto . . . . .	—	—	—	156	71	85	156	71	85	—	—	—
Bellazóia . . . . .	—	—	—	204	97	107	204	97	107	—	—	—
Magrédis . . . . .	—	—	—	281	148	133	279	146	133	2	2	—
Ravosa . . . . .	—	—	—	372	198	174	367	195	172	5	3	2
Marsure di Sopra . . . . .	—	—	—	205	108	97	204	107	97	1	1	—
Primulacco . . . . .	—	—	—	75	45	30	75	45	30	—	—	—
Savorgnano del Torre . . . . .	—	—	—	967	437	530	960	435	525	7	2	5
<b>Pozzuolo del Friuli</b> . . . . .	62	3.428	167	5.724	2.697	3.027	5.619	2.620	2.999	105	77	28
Pozzuolo del Friuli . . . . .	—	—	—	1.759	838	921	1.674	774	900	85	64	21
Terenzano . . . . .	—	—	—	1.100	535	565	1.083	524	559	17	11	6
Sammardénchia . . . . .	—	—	—	913	427	486	911	426	485	2	1	1
Zugliano . . . . .	—	—	—	843	365	478	842	364	478	1	1	—
Carpeneto . . . . .	—	—	—	642	298	344	642	298	344	—	—	—
Cargnacco . . . . .	—	—	—	467	234	233	467	234	233	—	—	—
<b>Pradamano</b> . . . . .	88	1.584	138	2.178	974	1.204	2.083	961	1.122	95	13	82
Pradamano . . . . .	—	—	—	1.663	752	911	1.631	741	890	32	11	21
Lovária . . . . .	—	—	—	515	222	293	452	220	232	63	2	61
<b>Prata di Pordenone</b> . . . . .	18	2.291	209	4.780	2.199	2.581	4.747	2.189	2.558	33	10	23
Prata di Pordenone . . . . .	—	—	—	3.279	1.481	1.798	3.260	1.474	1.786	19	7	12
Ghirano . . . . .	—	—	—	1.501	718	783	1.487	715	772	14	3	11
<b>Prato Càrnico</b> . . . . .	674	8.518	27	2.280	982	1.298	2.246	967	1.279	34	15	19
Piéria . . . . .	—	—	—	256	104	152	252	103	149	4	1	3
Prato Càrnico . . . . .	—	—	—	433	198	235	427	197	230	6	1	5
Pradumbli . . . . .	—	—	—	118	52	66	115	51	64	3	1	2
Prico . . . . .	—	—	—	67	25	42	67	25	42	—	—	—
Aváus . . . . .	—	—	—	241	102	139	238	100	138	3	2	1
Osáis . . . . .	—	—	—	241	118	123	237	114	123	4	4	—
Sostásio . . . . .	—	—	—	282	111	171	275	109	166	7	2	5
Trúia . . . . .	—	—	—	76	27	49	76	27	49	—	—	—
Pesáriis . . . . .	—	—	—	566	245	321	559	241	318	7	4	3
<b>Pravisdómini</b> . . . . .	12	1.622	196	3.176	1.541	1.635	3.140	1.531	1.609	36	10	26
Pravisdómini . . . . .	—	—	—	901	437	464	888	433	455	13	4	9
Barco . . . . .	—	—	—	894	428	466	886	427	459	8	1	7
Frattina . . . . .	—	—	—	1.159	560	599	1.144	555	589	15	5	10
Panigai . . . . .	—	—	—	222	116	106	222	116	106	—	—	—



**nelle Frazioni di censimento, nelle Province e nei Compartimenti**

*Provincia di Udine*

POPOLAZIONE TEMPORANEAMENTE ASSENTE									POPOLAZIONE RESIDENTE			COMUNI E FRAZIONI DI CENSIMENTO
IN COMPLESSO			CHE SI TROVAVA						(legale)			
M	F	M	in altri Comuni del Regno			nelle Colonie e all'Estero			M	F	M	
			M	F	M	F	M	F				
14	15	16	17	18	19	20	21	22	23	24	25	26
<b>477</b>	<b>242</b>	<b>235</b>	<b>349</b>	<b>118</b>	<b>231</b>	<b>128</b>	<b>124</b>	<b>4</b>	<b>6.684</b>	<b>3.130</b>	<b>3.554</b>	<b>Porcia</b>
190	107	83	123	42	81	67	65	2	2.446	1.170	1.276	Porcia
121	63	58	100	43	57	21	20	1	2.332	1.097	1.235	Pálse
166	72	94	126	33	93	40	39	1	1.906	863	1.043	Rorai Piccolo
<b>1.870</b>	<b>1.133</b>	<b>737</b>	<b>1.157</b>	<b>502</b>	<b>655</b>	<b>713</b>	<b>631</b>	<b>82</b>	<b>23.481</b>	<b>11.448</b>	<b>12.033</b>	<b>Pordenone</b>
917	531	386	660	304	356	257	227	30	13.571	6.820	6.751	Pordenone
493	320	173	217	77	140	276	243	33	4.737	2.141	2.596	Torre
299	185	114	151	55	96	148	130	18	3.213	1.550	1.663	Rorai Grande
161	97	64	129	66	63	32	31	1	1.960	937	1.023	Vallenoncello *
35	25	10	24	14	10	11	11	—	476	226	250	Villanova
<b>164</b>	<b>102</b>	<b>62</b>	<b>151</b>	<b>89</b>	<b>62</b>	<b>13</b>	<b>13</b>	<b>—</b>	<b>2.614</b>	<b>1.306</b>	<b>1.308</b>	<b>Porpetto</b>
109	72	37	101	64	37	8	8	—	1.343	660	683	Porpetto
21	11	10	20	10	10	1	1	—	602	310	292	Castello
34	19	15	30	15	15	4	4	—	669	336	333	Corgnolo
<b>487</b>	<b>264</b>	<b>223</b>	<b>280</b>	<b>73</b>	<b>207</b>	<b>207</b>	<b>191</b>	<b>16</b>	<b>4.726</b>	<b>2.317</b>	<b>2.409</b>	<b>Povoletto</b>
87	47	40	54	18	36	33	29	4	781	373	408	Povoletto
30	17	13	13	3	10	17	14	3	506	247	259	Salt
57	24	33	45	14	31	12	10	2	658	319	339	Grions del Torre
18	6	12	13	1	12	5	5	—	241	112	129	Siacco
10	2	8	8	—	8	2	2	—	166	73	93	Marsure di Sotto
23	11	12	15	3	12	8	8	—	227	108	119	Bellazóia
30	11	19	25	7	18	5	4	1	309	157	152	Magrédís
32	13	19	21	3	18	11	10	—	399	208	191	Ravosa
18	7	11	12	1	11	6	6	—	222	114	108	Marsure di Sopra
8	5	3	4	1	3	4	4	—	83	50	33	Primulacco
174	121	53	70	22	48	104	99	5	1.134	556	578	Savorgnano del Torre
<b>343</b>	<b>264</b>	<b>79</b>	<b>161</b>	<b>84</b>	<b>77</b>	<b>182</b>	<b>180</b>	<b>2</b>	<b>5.962</b>	<b>2.884</b>	<b>3.078</b>	<b>Pozzuolo del Friuli</b>
122	87	35	54	21	33	68	66	2	1.796	861	935	Pozzuolo del Friuli
46	41	5	28	23	5	18	18	—	1.129	565	564	Terenzano
72	50	22	38	16	22	34	34	—	983	476	507	Sammardénchia
41	31	10	21	11	10	20	20	—	883	395	488	Zugliano
46	39	7	18	11	7	28	28	—	688	337	351	Carpeneto
16	16	—	2	2	—	14	14	—	483	250	233	Cargnacco
<b>118</b>	<b>66</b>	<b>52</b>	<b>68</b>	<b>26</b>	<b>42</b>	<b>50</b>	<b>40</b>	<b>10</b>	<b>2.201</b>	<b>1.027</b>	<b>1.174</b>	<b>Pradamano</b>
109	61	48	62	24	38	47	37	10	1.740	802	938	Pradamano
9	5	4	6	2	4	3	3	—	461	225	236	Lovária
<b>327</b>	<b>204</b>	<b>123</b>	<b>204</b>	<b>91</b>	<b>113</b>	<b>123</b>	<b>113</b>	<b>10</b>	<b>5.074</b>	<b>2.393</b>	<b>2.681</b>	<b>Prata di Pordenone</b>
269	172	97	153	66	87	116	106	10	3.529	1.646	1.883	Prata di Pordenone
58	32	26	51	25	26	7	7	—	1.545	747	798	Ghirano
<b>442</b>	<b>324</b>	<b>118</b>	<b>214</b>	<b>96</b>	<b>118</b>	<b>228</b>	<b>228</b>	<b>—</b>	<b>2.688</b>	<b>1.291</b>	<b>1.397</b>	<b>Prato Carnico</b>
59	48	11	20	9	11	39	39	—	311	151	160	Piéria
100	65	35	61	26	35	39	39	—	527	262	265	Prato Carnico
14	11	3	3	—	3	11	11	—	129	62	67	Pradumbli
22	21	1	8	7	1	14	14	—	89	46	43	Prico
50	37	13	21	8	13	29	29	—	288	137	151	Aváus
32	23	9	24	15	9	8	8	—	269	137	132	Osáís
79	60	19	34	15	19	45	45	—	354	169	185	Sostásio
1	15	2	2	—	2	15	15	—	93	42	51	Trúia
69	44	25	41	16	25	28	28	—	628	285	343	Pesáriis
<b>296</b>	<b>157</b>	<b>139</b>	<b>196</b>	<b>64</b>	<b>132</b>	<b>100</b>	<b>93</b>	<b>7</b>	<b>3.436</b>	<b>1.688</b>	<b>1.748</b>	<b>Pravidómini</b>
73	39	34	44	13	31	29	26	3	961	472	489	Pravidómini
82	50	32	47	17	30	35	33	2	968	477	491	Barco
119	59	60	89	31	58	30	28	2	1.263	614	649	Frattina
22	9	13	16	3	13	6	6	—	244	125	119	Panigai

**Popolazione presente, temporaneamente assente e residente nei Comuni,**

**VENETO**

COMUNI E FRAZIONI DI CENSIMENTO	ALTIME- TRIA m. s/m	SUPERFICIE TERRI- TORIALE ha.	DENSITA' PER km. <sup>2</sup>	POPOLAZIONE PRESENTE (di fatto)								
				IN COMPLESSO			CON DIMORA					
				M	F	M	abituale			temporanea		
							M	F	M	F	M	F
1	2	3	4	5	6	7	8	9	10	11	12	13
<b>Precenico</b> . . . . .	<b>3</b>	<b>2.680</b>	<b>78</b>	<b>2.086</b>	<b>1.024</b>	<b>1.062</b>	<b>2.054</b>	<b>1.008</b>	<b>1.046</b>	<b>32</b>	<b>16</b>	<b>16</b>
Precenico . . . . .	—	—	—	1.310	636	674	1.282	621	661	28	15	13
Pescarola . . . . .	—	—	—	497	231	266	494	230	264	3	1	2
Titiano . . . . .	—	—	—	279	157	122	278	157	121	1	—	1
<b>Premariacco</b> . . . . .	<b>111</b>	<b>4.000</b>	<b>94</b>	<b>3.758</b>	<b>1.860</b>	<b>1.898</b>	<b>3.721</b>	<b>1.840</b>	<b>1.881</b>	<b>37</b>	<b>20</b>	<b>17</b>
Premariacco . . . . .	—	—	—	1.202	595	607	1.184	585	599	18	10	8
Firmano . . . . .	—	—	—	245	130	115	242	128	114	3	2	1
Orsària . . . . .	—	—	—	1.142	552	590	1.141	551	590	1	1	—
Paderno . . . . .	—	—	—	144	74	70	143	74	69	1	—	1
Ipplis * . . . . .	—	—	—	651	321	330	638	314	324	13	7	6
Azzano * . . . . .	—	—	—	126	61	65	125	61	64	1	—	1
Leproso * . . . . .	—	—	—	248	127	121	248	127	121	—	—	—
<b>Prepotto</b> . . . . .	<b>106</b>	<b>3.295</b>	<b>63</b>	<b>2.068</b>	<b>1.035</b>	<b>1.033</b>	<b>2.034</b>	<b>1.016</b>	<b>1.018</b>	<b>34</b>	<b>19</b>	<b>15</b>
Prepotto . . . . .	—	—	—	1.167	605	562	1.150	597	553	17	8	9
Castelmonte . . . . .	—	—	—	901	430	471	884	419	465	17	11	6
<b>Pùlfero</b> . . . . .	<b>184</b>	<b>4.770</b>	<b>77</b>	<b>3.680</b>	<b>1.844</b>	<b>1.836</b>	<b>3.597</b>	<b>1.794</b>	<b>1.803</b>	<b>83</b>	<b>50</b>	<b>33</b>
Pùlfero * . . . . .	—	—	—	329	158	171	322	156	166	7	2	5
Rodda * . . . . .	—	—	—	535	274	261	532	273	259	3	1	2
Mersino * . . . . .	—	—	—	740	381	359	710	353	357	30	28	2
Erbezzo * . . . . .	—	—	—	981	475	506	975	472	503	6	3	3
Montefosca . . . . .	—	—	—	479	237	228	477	230	227	2	1	1
Tarcetta * . . . . .	—	—	—	1.095	556	539	1.058	540	518	37	16	21
Pegliano . . . . .	—	—	—	279	136	123	271	128	123	8	3	5
Biàcis . . . . .	—	—	—	366	190	176	357	186	177	9	4	5
<b>Ragogna</b> . . . . .	<b>235</b>	<b>2.284</b>	<b>170</b>	<b>3.907</b>	<b>1.767</b>	<b>2.140</b>	<b>3.870</b>	<b>1.749</b>	<b>2.121</b>	<b>37</b>	<b>18</b>	<b>19</b>
San Giacomo . . . . .	—	—	—	1.368	589	779	1.344	575	769	24	14	10
Villuzza . . . . .	—	—	—	239	102	137	228	94	134	11	8	3
Canodusso . . . . .	—	—	—	75	33	42	73	42	42	2	2	—
Miris . . . . .	—	—	—	908	438	470	903	436	467	5	2	3
Pignano . . . . .	—	—	—	780	355	425	774	355	419	6	—	6
San Pietro . . . . .	—	—	—	851	385	466	849	383	466	2	2	—
<b>Ravaschetto</b> . . . . .	<b>942</b>	<b>2.734</b>	<b>50</b>	<b>1.356</b>	<b>577</b>	<b>779</b>	<b>1.349</b>	<b>574</b>	<b>775</b>	<b>7</b>	<b>3</b>	<b>4</b>
Ravaschetto . . . . .	—	—	—	368	149	219	365	147	218	3	2	1
Campivolo . . . . .	—	—	—	374	154	220	372	153	219	2	1	1
Zovello . . . . .	—	—	—	614	274	340	612	274	338	2	—	2
<b>Raveo</b> . . . . .	<b>518</b>	<b>1.276</b>	<b>52</b>	<b>662</b>	<b>268</b>	<b>394</b>	<b>642</b>	<b>258</b>	<b>384</b>	<b>20</b>	<b>10</b>	<b>10</b>
Raveo . . . . .	—	—	—	526	207	319	514	200	314	12	7	5
Esemon di Sopra . . . . .	—	—	—	136	61	75	128	58	70	8	3	5
<b>Reana del Roiale</b> . . . . .	<b>164</b>	<b>2.018</b>	<b>219</b>	<b>4.429</b>	<b>2.024</b>	<b>2.405</b>	<b>4.358</b>	<b>1.996</b>	<b>2.362</b>	<b>71</b>	<b>28</b>	<b>43</b>
Reana del Roiale . . . . .	—	—	—	1.059	528	531	1.041	524	517	18	4	14
Valle . . . . .	—	—	—	254	111	143	251	110	141	3	1	2
Vergnacco . . . . .	—	—	—	437	218	219	432	216	216	5	2	3
Qualso . . . . .	—	—	—	745	359	386	724	348	376	21	11	10
Zompitta . . . . .	—	—	—	432	207	225	432	207	225	—	—	—
Cortale . . . . .	—	—	—	250	100	150	245	96	149	5	4	1
Rizzoio . . . . .	—	—	—	788	376	412	776	371	405	12	5	7
Ribis . . . . .	—	—	—	464	125	339	457	124	333	7	1	6
<b>Remanzacco</b> . . . . .	<b>113</b>	<b>3.088</b>	<b>112</b>	<b>3.464</b>	<b>1.701</b>	<b>1.763</b>	<b>3.428</b>	<b>1.681</b>	<b>1.747</b>	<b>36</b>	<b>20</b>	<b>16</b>
Remanzacco . . . . .	—	—	—	1.314	615	699	1.290	601	689	24	14	10
Cerniglons . . . . .	—	—	—	561	282	279	561	282	279	—	—	—
Orzano . . . . .	—	—	—	813	408	405	804	404	400	9	4	5
Ziracco . . . . .	—	—	—	776	396	380	773	394	379	3	2	1

nelle Frazioni di censimento, nelle Province e nei Compartimenti

Provincia di Udine

POPOLAZIONE TEMPORANEAMENTE ASSENTE									POPOLAZIONE RESIDENTE			COMUNI E FRAZIONI DI CENSIMENTO
IN COMPLESSO			CHE SI TROVAVA						(legale)			
			in altri Comuni del Regno			nelle Colonie e all'Estero						
M	F		M	F		M	F		M	F		
14	15	16	17	18	19	20	21	22	23	24	25	26
126	92	34	79	45	34	47	47	—	2.180	1.100	1.080	<b>Preccenico</b>
89	66	23	57	34	23	32	32	—	1.371	687	684	Preccenico
33	24	9	18	9	9	15	15	—	527	254	273	Pescarola
4	2	2	4	2	2	—	—	—	282	159	123	Titiano
184	93	91	147	58	89	37	35	2	3.905	1.933	1.972	<b>Premariacco</b>
63	35	28	46	18	28	17	17	—	1.247	620	627	Premariacco
17	9	8	13	5	8	4	4	—	259	137	122	Firmano
51	24	27	41	16	25	10	8	2	1.192	575	617	Orsària
3	1	2	2	—	2	1	1	—	146	75	71	Paderno
34	16	18	30	12	18	4	4	—	672	330	342	Ippolis *
11	5	6	11	5	6	—	—	—	136	66	70	Azzano *
5	3	2	4	2	2	1	1	—	253	130	123	Leproso *
108	55	53	99	47	52	9	8	1	2.142	1.071	1.071	<b>Prepetto</b>
59	28	31	57	27	30	2	1	1	1.209	625	584	Prepetto
49	27	22	42	20	22	7	7	—	933	446	487	Castelmonte
267	158	109	153	58	95	114	100	14	3.864	1.952	1.912	<b>Pùifero</b>
35	16	19	32	14	18	3	2	1	357	172	185	Pùifero *
55	31	24	29	6	23	26	25	1	587	304	283	Rodda *
56	32	24	32	11	21	24	21	3	766	385	381	Mersino *
57	40	17	20	10	10	37	30	7	1.032	512	520	Erbezzo *
15	9	6	8	4	4	7	5	2	472	239	233	Montefosca
64	39	25	40	17	23	24	22	2	1.122	579	543	Tarcetta *
13	8	5	3	—	3	10	8	2	264	141	123	Pegliano
19	13	6	12	6	6	7	7	—	376	199	177	Biàcis
949	648	301	564	302	262	385	346	39	4.819	2.397	2.422	<b>Ragogna</b>
379	261	118	216	122	94	163	139	24	1.723	836	887	San Giacomo
84	51	33	60	29	31	24	22	2	312	145	167	Villuzza
17	13	4	16	12	4	1	1	—	90	44	46	Canodusso
179	114	65	122	64	58	57	50	7	1.082	550	532	Múris
161	120	41	72	34	38	89	86	3	935	475	460	Pignano
230	153	77	154	82	72	76	71	5	1.079	536	543	San Pietro
331	229	102	172	77	95	159	152	7	1.680	803	877	<b>Ravaschetto</b>
84	62	22	34	18	16	50	44	6	449	209	240	Ravaschetto
66	50	16	18	2	16	48	48	—	438	203	235	Campivolo
181	117	64	120	57	63	61	60	1	793	391	402	Zovello
111	94	17	34	18	16	77	76	1	753	352	401	<b>Raveo</b>
89	76	13	27	15	12	62	61	1	603	276	327	Raveo
22	18	4	7	3	4	15	15	—	150	76	74	Esemon di Sopra
718	452	266	317	111	206	401	341	60	5.076	2.448	2.628	<b>Reana del Roiale</b>
164	98	66	72	21	51	92	77	15	1.205	622	583	Reana del Roiale
45	30	15	19	9	10	26	21	5	296	140	156	Valle
97	69	28	41	16	25	56	53	3	529	285	244	Vergnacco
183	126	57	65	24	41	118	102	16	907	474	433	Qualso
59	28	31	27	7	20	32	21	11	491	235	256	Zompitta
65	45	20	26	11	15	39	34	5	310	141	169	Cortale
86	44	42	52	15	37	34	29	5	862	415	447	Rizzolo
19	12	7	15	8	7	4	4	—	476	136	340	Ribis
221	120	101	165	70	95	56	50	6	3.649	1.801	1.848	<b>Remanzacco</b>
91	49	42	69	28	41	22	21	1	1.381	650	731	Remanzacco
22	8	14	22	8	14	—	—	—	583	290	293	Cerneglons
43	30	13	23	10	13	20	20	—	847	434	413	Orzano
65	33	32	51	24	27	14	9	5	838	427	411	Ziracco

Popolazione presente, temporaneamente assente e residente nei Comuni,

VENETO

COMUNI E FRAZIONI DI CENSIMENTO	ALTIME- TRIA m. s/m	SUPERFICIE TERRI- TORIALE ha.	DENSITÀ PER km.²	POPOLAZIONE PRESENTE (di fatto)								
				IN COMPLESSO			CON DIMORA					
				M	F	M	abituale			temporanea		
							M	F	M	F	M	F
1	2	3	4	5	6	7	8	9	10	11	12	13
<b>Résia . . . . .</b>	<b>492</b>	<b>11.857</b>	<b>22</b>	<b>2.606</b>	<b>1.071</b>	<b>1.535</b>	<b>2.583</b>	<b>1.061</b>	<b>1.522</b>	<b>23</b>	<b>10</b>	<b>13</b>
Prato di Résia . . . . .	—	—	—	275	122	153	270	120	150	5	2	3
San Giórgio . . . . .	—	—	—	595	243	352	590	241	349	5	2	3
Gniva . . . . .	—	—	—	319	129	190	315	128	187	4	1	3
Oseacco . . . . .	—	—	—	510	213	297	508	213	295	2	—	2
Stolvizza . . . . .	—	—	—	563	196	367	560	194	366	3	2	1
Uccea . . . . .	—	—	—	344	163	176	340	165	175	4	3	1
<b>Resiutta . . . . .</b>	<b>316</b>	<b>2.020</b>	<b>35</b>	<b>706</b>	<b>305</b>	<b>401</b>	<b>687</b>	<b>298</b>	<b>389</b>	<b>19</b>	<b>7</b>	<b>12</b>
Resiutta . . . . .	—	—	—	548	231	317	529	224	305	19	7	12
Póvici . . . . .	—	—	—	158	74	84	158	74	84	—	—	—
<b>Rigolato . . . . .</b>	<b>795</b>	<b>2.948</b>	<b>59</b>	<b>1.747</b>	<b>722</b>	<b>1.025</b>	<b>1.731</b>	<b>714</b>	<b>1.017</b>	<b>16</b>	<b>8</b>	<b>8</b>
Rigolato-Ludária . . . . .	—	—	—	907	372	535	903	370	533	4	2	2
Ludária . . . . .	—	—	—	470	183	287	470	183	287	—	—	—
Magnanins-Valpicetto . . . . .	—	—	—	341	155	186	335	151	184	6	4	2
Valpicetto . . . . .	—	—	—	137	82	97	133	82	96	—	—	—
Givigliana . . . . .	—	—	—	254	97	157	249	96	153	3	1	4
Stális-Vuézzis-Gracco . . . . .	—	—	—	245	98	147	244	97	147	1	1	—
Vuézzis . . . . .	—	—	—	177	44	73	177	44	73	—	—	—
Gracco . . . . .	—	—	—	84	36	48	83	35	48	1	1	—
<b>Rive d'Arcano . . . . .</b>	<b>166</b>	<b>2.240</b>	<b>136</b>	<b>3.050</b>	<b>1.409</b>	<b>1.641</b>	<b>3.050</b>	<b>1.409</b>	<b>1.641</b>	<b>—</b>	<b>—</b>	<b>—</b>
Rive d'Arcano . . . . .	—	—	—	1.220	541	679	1.220	541	679	—	—	—
Arcano Inferiore . . . . .	—	—	—	221	104	117	221	104	117	—	—	—
Pozzális . . . . .	—	—	—	494	238	256	494	238	256	—	—	—
Rodeano Basso . . . . .	—	—	—	1.115	526	589	1.115	526	589	—	—	—
<b>Rivignano . . . . .</b>	<b>167</b>	<b>3.076</b>	<b>137</b>	<b>4.229</b>	<b>2.041</b>	<b>2.188</b>	<b>4.157</b>	<b>2.008</b>	<b>2.149</b>	<b>72</b>	<b>33</b>	<b>39</b>
Rivignano . . . . .	—	—	—	2.539	1.220	1.319	2.491	1.196	1.295	48	24	24
Sivigliano . . . . .	—	—	—	240	117	123	231	115	116	9	2	7
Flambruzzo . . . . .	—	—	—	529	242	287	525	240	285	4	2	2
Áriis . . . . .	—	—	—	767	385	382	763	384	379	4	1	3
Sella . . . . .	—	—	—	154	77	77	147	73	74	7	4	3
<b>Rónchis . . . . .</b>	<b>9</b>	<b>1.856</b>	<b>135</b>	<b>2.501</b>	<b>1.204</b>	<b>1.297</b>	<b>2.468</b>	<b>1.192</b>	<b>1.276</b>	<b>33</b>	<b>12</b>	<b>21</b>
Rónchis . . . . .	—	—	—	1.935	936	999	1.904	925	979	31	11	20
Fraforeano . . . . .	—	—	—	566	268	298	564	267	297	2	1	1
<b>Roveredo in Piano . . . . .</b>	<b>98</b>	<b>1.592</b>	<b>87</b>	<b>1.383</b>	<b>637</b>	<b>746</b>	<b>1.365</b>	<b>630</b>	<b>735</b>	<b>18</b>	<b>7</b>	<b>11</b>
<b>Ruda . . . . .</b>	<b>12</b>	<b>2.423</b>	<b>185</b>	<b>4.480</b>	<b>2.212</b>	<b>2.268</b>	<b>4.421</b>	<b>2.179</b>	<b>2.242</b>	<b>59</b>	<b>33</b>	<b>26</b>
Ruda . . . . .	—	—	—	1.668	839	829	1.642	827	815	26	12	14
Villa Vicentina* . . . . .	—	—	—	1.095	551	544	1.084	543	541	11	8	3
Pertéole* . . . . .	—	—	—	1.717	822	895	1.695	809	886	22	13	9
<b>Sacile . . . . .</b>	<b>25</b>	<b>3.282</b>	<b>353</b>	<b>11.528</b>	<b>6.349</b>	<b>5.177</b>	<b>11.375</b>	<b>6.295</b>	<b>5.080</b>	<b>151</b>	<b>54</b>	<b>97</b>
Sacile . . . . .	—	—	—	5.385	3.374	2.011	5.257	3.332	1.925	128	42	86
Topaligo . . . . .	—	—	—	747	345	402	745	344	401	2	1	1
San Michele . . . . .	—	—	—	475	234	241	475	234	241	—	—	—
Ronche . . . . .	—	—	—	688	345	343	688	345	343	—	—	—
Villorba . . . . .	—	—	—	378	178	200	370	173	197	8	5	3
San Giovanni Témpio . . . . .	—	—	—	815	406	409	811	404	407	4	2	2
Sant'Odorico . . . . .	—	—	—	629	330	299	625	328	297	4	2	2
Geromina . . . . .	—	—	—	420	203	217	419	202	217	1	1	—
San Giovanni di Livenza . . . . .	—	—	—	537	250	287	536	250	286	1	—	1
Cavolano . . . . .	—	—	—	913	421	492	913	421	492	—	—	—
Vistorta . . . . .	—	—	—	539	263	276	536	262	274	3	1	2
<b>San Daniele del Friuli . . . . .</b>	<b>252</b>	<b>3.372</b>	<b>209</b>	<b>7.037</b>	<b>3.304</b>	<b>3.733</b>	<b>6.885</b>	<b>3.249</b>	<b>3.636</b>	<b>152</b>	<b>55</b>	<b>97</b>
San Daniele . . . . .	—	—	—	5.665	2.713	2.952	5.526	2.663	2.863	139	50	89
Cimano . . . . .	—	—	—	143	59	84	143	59	84	—	—	—
Aonedo* . . . . .	—	—	—	138	64	74	129	60	69	9	4	5
Villanova . . . . .	—	—	—	1.091	468	623	1.087	467	620	4	1	3

nelle Frazioni di censimento, nelle Provincie e nei Compartimenti.

Provincia di Udine

POPOLAZIONE TEMPORANEAMENTE ASSENTE									POPOLAZIONE RESIDENTE			COMUNI E FRAZIONI DI CENSIMENTO
IN COMPLESSO			CHE SI TROVAVA						(legale)			
M	F	M	in altri Comuni del Regno			nelle Colonie e all' Estero			M	F	M	
			M	F	M	M	F					
14	15	16	17	18	19	20	21	22	23	24	25	26
531	434	97	385	296	89	146	138	8	3.114	1.495	1.619	<b>Résia</b>
38	27	11	21	10	11	17	17	—	308	147	161	Prato di Résia
109	96	13	32	21	11	77	75	2	699	337	362	San Giórgio
49	40	9	20	11	9	29	29	—	364	168	196	Gniva
120	85	35	105	74	31	15	11	4	628	298	330	Oseacco
209	184	25	201	178	23	8	6	2	769	378	391	Stólvizza
6	2	4	6	2	4	—	—	—	346	167	179	Uccea
151	130	21	91	71	20	60	59	1	838	428	410	<b>Resiutta</b>
122	103	19	80	62	18	42	41	1	651	327	324	Resiutta
29	27	2	11	9	2	18	18	—	187	101	86	Póvici
404	327	77	128	55	73	276	272	4	2.135	1.041	1.094	<b>Rigolato</b>
221	183	38	77	39	38	144	144	—	1.124	553	571	Rigolato-Ludária
120	104	16	33	17	16	87	87	—	590	287	303	Ludária
56	46	10	18	8	10	38	38	—	391	197	194	Magnanins-Valpicetto
34	28	6	8	2	6	26	26	—	212	110	102	Valpicetto
77	63	14	18	7	11	59	56	3	326	159	167	Givigliana
50	35	15	15	1	14	35	34	1	294	132	162	Stális-Vuézis-Gracco
24	18	6	7	1	6	17	17	—	141	62	79	Vuézis
18	11	7	6	—	6	12	11	1	101	46	55	Gracco
415	322	93	141	59	82	274	263	11	3.465	1.731	1.734	<b>Rive d'Arcano</b>
185	140	45	62	25	37	123	115	8	1.405	681	724	Rive d'Arcano
18	13	5	11	6	5	7	7	—	239	117	122	Arcano Inferiore
72	53	19	30	13	17	42	40	2	566	291	275	Pozzális
140	116	24	38	15	23	102	101	1	1.255	642	613	Rodeano Basso
765	423	342	522	198	324	243	225	18	4.922	2.431	2.491	<b>Rivignano</b>
592	327	265	404	157	247	188	170	18	3.083	1.523	1.560	Rivignano
20	10	10	14	4	10	6	6	—	251	125	126	Sivigliano
77	37	40	63	23	40	14	14	—	602	277	325	Fiambruzzo
74	47	27	40	13	27	34	34	—	837	431	406	Áris
2	2	—	1	1	—	1	1	—	149	75	74	Sella
82	45	37	68	31	37	14	14	—	2.550	1.237	1.313	<b>Rónchis</b>
63	37	26	49	23	26	14	14	—	1.967	962	1.005	Rónchis
19	8	11	19	8	11	—	—	—	583	275	308	Fraforeano
201	126	75	117	43	74	84	83	1	1.566	756	810	<b>Roveredo in Piano</b>
192	62	130	189	60	129	3	2	1	4.613	2.241	2.372	<b>Ruda</b>
50	18	32	48	17	31	2	1	1	1.692	845	847	Ruda
41	10	31	41	10	31	—	—	—	1.125	553	572	Villa Vicentina *
101	34	67	100	33	67	1	1	—	1.796	843	953	Pertéole *
848	591	257	560	318	242	288	273	15	12.223	6.886	5.337	<b>Sacile</b>
423	326	97	350	258	92	73	68	5	5.680	3.658	2.022	Sacile
62	44	18	24	6	18	38	38	—	807	388	419	Topaligo
33	22	11	18	7	11	15	15	—	508	256	252	San Michele
31	17	14	17	5	12	14	12	2	719	362	357	Ronche
25	14	11	11	3	8	14	11	3	395	187	208	Villorba
98	64	34	42	12	30	56	52	4	909	468	441	San Giovanni Témpio
35	18	17	25	8	17	10	10	—	660	346	314	San'Odorico
10	5	5	6	1	5	4	4	—	429	207	222	Geromina
49	31	18	24	6	18	25	25	—	585	281	304	San Giovanni di Livenza
67	42	25	33	9	24	34	33	1	980	463	517	Cavolano
15	8	7	10	3	7	5	5	—	551	270	281	Vistorta
855	572	283	443	209	234	412	363	49	7.740	3.821	3.919	<b>San Daniele del Friuli</b>
602	398	204	333	162	171	269	236	33	6.128	3.061	3.067	San Daniele
21	10	11	16	5	11	5	5	—	164	69	95	Cimano
27	22	5	11	6	5	16	16	—	156	82	74	Aonede *
205	142	63	83	36	47	122	106	16	1.292	609	683	Villanova

## Popolazione presente, temporaneamente assente e residente nei Comuni,

### VENETO

COMUNI E FRAZIONI DI CENSIMENTO	ALTIME- RIA m. s/m	SUPERFICIE TERRI- TORIALE ha.	DENSITÀ PER km.2	POPOLAZIONE PRESENTE (di fatto)								
				IN COMPLESSO			CON DIMORA					
				M	F	M	abituale			temporanea		
							M	F	M	F	M	F
1	2	3	4	5	6	7	8	9	10	11	12	13
<b>San Giòrgio della Richinvelda</b>	86	4.650	103	4.778	2.219	2.559	4.758	2.213	2.545	20	6	14
San Giòrgio della Richinvelda	—	—	—	718	338	380	715	338	377	3	—	3
Provesano	—	—	—	622	264	358	618	264	354	4	—	4
Cosa	—	—	—	523	248	275	523	248	275	—	—	—
Pozzo	—	—	—	547	263	284	546	263	283	1	—	1
Aurava	—	—	—	487	214	273	487	214	273	—	—	—
Rauscedo	—	—	—	1.053	520	533	1.049	517	532	4	3	1
Domanins.	—	—	—	828	372	456	820	369	451	8	3	5
<b>San Giòrgio di Nogaro</b>	7	9.085	94	8.527	4.300	4.227	8.389	4.211	4.178	138	89	49
San Giòrgio di Nogaro	—	—	—	2.505	1.200	1.305	2.454	1.171	1.283	51	29	22
Zellina	—	—	—	513	258	255	513	258	255	—	—	—
Porto Nogaro	—	—	—	634	325	309	622	314	308	12	11	1
Zúccola	—	—	—	290	154	136	289	154	135	1	—	1
Chiarisacco	—	—	—	881	446	435	861	434	427	20	12	8
Villanova	—	—	—	500	247	253	497	246	251	3	1	2
Carlino *	—	—	—	1.099	583	516	1.094	578	516	5	5	—
San Gervásio *	—	—	—	269	131	138	268	130	138	1	1	—
Malisana	—	—	—	808	418	390	795	411	384	13	7	6
Torre di Zuino	—	—	—	807	416	391	786	401	385	21	15	6
Casino *	—	—	—	221	122	99	210	114	96	11	8	3
<b>San Giovanni al Natisone</b>	66	3.654	146	5.322	2.654	2.668	5.260	2.624	2.636	62	30	32
San Giovanni al Natisone	—	—	—	3.351	1.672	1.679	3.313	1.656	1.657	38	16	22
Bolzano	—	—	—	287	145	142	285	144	141	2	1	1
Medeuza	—	—	—	728	389	339	718	384	334	10	5	5
Villanova	—	—	—	397	207	190	370	207	197	5	2	3
Dolegnano	—	—	—	581	275	306	575	272	303	6	3	3
Corno di Rosazzo *	—	—	—	1.971	982	989	1.947	968	979	24	14	10
Visinale	—	—	—	307	144	163	303	144	159	4	—	4
San'Andrut	—	—	—	517	263	254	514	261	253	3	2	1
Noar	—	—	—	161	83	78	160	82	78	1	1	—
Gramogliano	—	—	—	289	145	144	281	140	141	8	5	3
<b>San Leonardo</b>	166	2.702	81	2.181	1.057	1.124	2.175	1.055	1.120	6	2	4
San Leonardo	—	—	—	403	206	197	399	205	194	4	1	3
Scrutto	—	—	—	440	215	225	440	215	225	—	—	—
Merso di Sotto	—	—	—	179	83	96	178	83	95	1	—	1
Clastra	—	—	—	108	50	58	108	50	58	—	—	—
Cósizza	—	—	—	321	146	175	321	146	175	—	—	—
Cravero	—	—	—	419	204	215	418	203	215	1	1	—
Altana	—	—	—	202	101	101	202	101	101	—	—	—
Iáinich	—	—	—	109	52	57	109	52	57	—	—	—
<b>San Pietro al Natisone</b>	175	2.393	125	2.995	1.460	1.535	2.923	1.443	1.480	72	17	55
San Pietro al Natisone	—	—	—	505	226	279	457	216	241	48	10	38
Azzida	—	—	—	575	290	285	573	290	283	2	—	2
Vernasso	—	—	—	537	255	282	529	254	275	8	1	7
Vernassino	—	—	—	487	244	243	481	242	239	6	2	4
Ponteacco	—	—	—	392	197	195	388	194	194	4	3	1
Sorzento	—	—	—	241	113	128	238	112	126	3	1	2
Clénia	—	—	—	219	112	107	219	112	107	—	—	—
Altovizza	—	—	—	39	23	16	38	23	15	1	—	1
<b>San Quirino</b>	116	5.119	57	2.912	1.354	1.558	2.885	1.343	1.542	27	11	16
San Quirino	—	—	—	1.666	782	884	1.657	779	878	9	3	6
San Foca	—	—	—	674	297	377	657	290	367	17	7	10
Sedrano	—	—	—	572	275	297	571	274	297	1	1	—
<b>Santa Maria la Longa</b>	40	1.942	121	2.342	1.160	1.182	2.302	1.138	1.164	40	22	18
Santa Maria la Longa	—	—	—	1.031	523	508	1.005	507	498	26	16	10
Meretto	—	—	—	519	266	253	517	265	252	2	1	1
Ronchiétis	—	—	—	96	48	48	96	48	48	—	—	—
Santo Stéfano	—	—	—	244	125	119	242	124	118	2	1	1
Tissano	—	—	—	452	198	254	442	194	248	10	4	6

nelle Frazioni di censimento, nelle Provincie e nei Compartimenti

Provincia di Udine

POPOLAZIONE TEMPORANEAMENTE ASSENTE									POPOLAZIONE RESIDENTE			COMUNI E FRAZIONI DI CENSIMENTO	
IN COMPLESSO			CHE SI TROVAVA						(legale)				
M	F	M	in altri Comuni del Regno			nelle Colonie e all' Estero			M	F	M		
			M	F	M	F	M	F					
14	15	16	17	18	19	20	21	22	23	24	25	26	
434		300	134	235	113	122	199	187	12	5.192	2.513	2.679	<b>San Giórgio della Richinvelda</b>
31		23	8	17	10	7	14	13	1	746	361	385	San Giórgio della Richinvelda
81		64	17	32	18	14	49	46	3	699	328	371	Provesano
42		35	7	12	5	7	30	30	—	565	283	282	Cosa
50		22	28	27	3	24	23	19	4	596	285	311	Pozzo
45		28	17	22	7	15	23	21	2	532	242	290	Aurava
86		49	37	45	10	35	41	39	2	1.135	566	569	Raucedo
99		79	20	80	60	20	19	19	—	919	448	471	Domanins
563		285	278	499	222	277	64	63	1	8.952	4.496	4.456	<b>San Giórgio di Nogaro</b>
253		127	126	233	108	125	20	19	1	2.707	1.293	1.409	San Giórgio di Nogaro
9		7	2	7	5	2	2	2	—	522	265	257	Zellina
32		17	15	27	12	15	5	5	—	654	331	323	Porto Nogaro
14		6	8	13	5	8	1	1	—	303	160	143	Zúccola
120		58	62	107	45	62	13	13	—	981	492	489	Chiarisacco
16		10	6	13	7	6	3	3	—	513	256	257	Villanova
66		40	26	51	25	26	15	15	—	1.160	618	542	Carlino *
9		5	4	6	2	4	3	3	—	277	135	142	San Gervásio *
18		7	11	16	5	11	2	2	—	813	418	395	Malisana
24		7	17	24	7	17	—	—	—	810	408	402	Torre di Zuino
2		1	1	2	1	1	—	—	—	212	115	97	Casino *
216		86	130	205	77	128	11	9	2	5.476	2.710	2.766	<b>San Giovanni al Natisone</b>
149		61	88	140	54	86	9	7	2	3.462	1.717	1.745	San Giovanni al Natisone
2		—	2	2	—	2	—	—	—	287	144	143	Bolzano
33		13	20	32	12	20	1	1	—	751	397	354	Medeuza
29		19	10	27	17	20	2	2	—	791	414	377	Villanova
26		10	16	24	10	14	2	2	—	601	282	319	Dolegnano
67		25	42	65	23	42	2	2	—	2.014	993	1.021	Corno di Rosazzo *
11		6	5	9	4	5	2	2	—	314	150	164	Visinale
20		8	12	20	8	12	—	—	—	534	269	265	San'Andrat
2		1	1	2	1	1	—	—	—	162	83	79	Noax
9		2	7	9	2	7	—	—	—	290	142	148	Gramogliano
249		148	101	141	44	97	108	104	4	2.424	1.203	1.221	<b>San Leonardo</b>
48		33	15	21	7	14	27	26	1	447	238	209	San Leonardo
64		35	29	38	10	28	26	25	1	504	250	254	Scrutto
20		14	6	12	6	6	8	8	—	198	97	101	Merso di Sotto
10		6	4	7	3	4	3	3	—	118	56	62	Clastra
32		20	12	14	2	12	18	18	—	353	166	187	Cósizza
41		20	21	30	10	20	11	10	1	459	223	236	Cravero
26		15	11	15	5	10	11	10	1	228	116	112	Altana
8		5	3	4	1	3	4	4	—	117	57	60	Iáinich
116		67	49	103	55	48	13	12	1	3.039	1.510	1.529	<b>San Pietro al Natisone</b>
17		8	9	16	8	8	1	—	—	474	224	250	San Pietro al Natisone
26		15	11	26	15	11	—	—	—	599	305	294	Azzida
23		10	13	22	9	13	1	1	—	552	264	288	Vernasso
15		12	3	14	11	3	1	1	—	496	254	242	Vernassino
14		11	3	6	3	3	8	8	—	402	205	197	Ponteacco
12		6	6	10	4	6	2	2	—	250	118	132	Sorzento
9		5	4	9	5	4	—	—	—	228	117	111	Clénia
—		—	—	—	—	—	—	—	—	38	23	15	Altovizza
272		96	176	272	96	176	—	—	—	3.157	1.439	1.718	<b>San Quirino</b>
116		30	86	116	30	86	—	—	—	1.773	809	964	San Quirino
88		39	49	88	39	49	—	—	—	745	329	416	San Foca
68		27	41	68	27	41	—	—	—	639	301	338	Sedrano
99		48	51	83	34	49	16	14	2	2.401	1.186	1.215	<b>Santa Maria la Longa</b>
49		27	22	42	22	20	7	5	2	1.054	534	520	Santa Maria la Longa
22		5	17	22	5	17	—	—	—	539	270	269	Meretto
—		—	—	—	—	—	—	—	—	96	48	48	Ronchiétis
3		3	—	3	3	—	—	—	—	245	127	118	Santo Stéfano
25		13	12	16	4	12	9	9	—	467	207	260	Tissano

## Popolazione presente, temporaneamente assente e residente nei Comuni,

### VENETO

COMUNI E FRAZIONI DI CENSIMENTO	ALTIME- TRIA m. s/m	SUPERFICIE TERRI- TORIALE ha.	DENSITÀ PER km.²	POPOLAZIONE PRESENTE (di fatto)								
				IN COMPLESSO			CON DIMORA					
				M	F	M	abituale			temporanea		
							M	F	M	F	M	F
1	2	3	4	5	6	7	8	9	10	11	12	13
<b>San Vito al Tagliamento .</b>	<b>31</b>	<b>6.097</b>	<b>187</b>	<b>11.408</b>	<b>5.100</b>	<b>6.308</b>	<b>11.221</b>	<b>5.026</b>	<b>6.195</b>	<b>187</b>	<b>74</b>	<b>113</b>
San Vito al Tagliamento	—	—	—	6.087	2.659	3.428	5.929	2.595	3.334	158	64	94
Prodolone	—	—	—	1.245	564	681	1.238	562	676	7	2	5
Savorgnano	—	—	—	1.196	549	647	1.188	546	642	8	3	5
Gléris	—	—	—	732	348	384	727	345	382	5	3	2
Rosa	—	—	—	318	145	173	318	145	173	—	—	—
Bráida Bottari	—	—	—	1.594	723	871	1.585	721	864	9	2	7
Carbona	—	—	—	236	112	124	236	112	124	—	—	—
<b>San Vito al Torre . . . . .</b>	<b>24</b>	<b>1.158</b>	<b>139</b>	<b>1.610</b>	<b>785</b>	<b>825</b>	<b>1.589</b>	<b>771</b>	<b>818</b>	<b>21</b>	<b>14</b>	<b>7</b>
San Vito al Torre	—	—	—	691	332	359	682	325	357	9	7	2
Cráuglio	—	—	—	630	312	318	618	305	313	12	7	5
Nogaredo	—	—	—	289	141	148	289	141	148	—	—	—
<b>Sáuris . . . . .</b>	<b>1.212</b>	<b>4.097</b>	<b>18</b>	<b>752</b>	<b>381</b>	<b>371</b>	<b>736</b>	<b>369</b>	<b>367</b>	<b>16</b>	<b>12</b>	<b>4</b>
Sáuris di Sotto	—	—	—	291	139	152	286	134	152	5	5	—
Sáuris di Sopra	—	—	—	253	129	124	246	123	123	7	6	1
Lateis	—	—	—	208	113	95	204	112	92	4	1	3
<b>Savogna . . . . .</b>	<b>211</b>	<b>2.211</b>	<b>81</b>	<b>1.789</b>	<b>900</b>	<b>889</b>	<b>1.771</b>	<b>892</b>	<b>879</b>	<b>18</b>	<b>8</b>	<b>10</b>
Savogna	—	—	—	384	194	190	374	190	184	10	4	6
Cepletischis	—	—	—	349	164	185	346	162	184	3	2	1
Masséris	—	—	—	562	303	259	561	303	258	1	—	1
Tercimonte	—	—	—	211	96	96	210	95	95	1	—	1
Montemaggiore	—	—	—	494	239	255	490	237	253	4	2	2
<b>Sedegliano . . . . .</b>	<b>70</b>	<b>4.959</b>	<b>106</b>	<b>5.254</b>	<b>2.469</b>	<b>2.785</b>	<b>5.195</b>	<b>2.448</b>	<b>2.747</b>	<b>59</b>	<b>21</b>	<b>38</b>
Sedegliano	—	—	—	1.356	649	707	1.331	640	691	25	9	16
San Lorenzo	—	—	—	870	403	467	863	401	462	7	2	5
Gradisca	—	—	—	808	368	440	795	363	432	13	5	8
Rivis	—	—	—	469	208	261	466	208	258	3	—	3
Redenzicco	—	—	—	93	39	54	93	39	54	—	—	—
Turrida	—	—	—	712	351	361	705	347	358	7	4	3
Griions	—	—	—	428	196	232	425	195	230	3	1	2
Coderno	—	—	—	518	255	263	517	255	262	1	—	1
<b>Sequals . . . . .</b>	<b>234</b>	<b>2.707</b>	<b>84</b>	<b>2.270</b>	<b>924</b>	<b>1.346</b>	<b>2.233</b>	<b>905</b>	<b>1.328</b>	<b>37</b>	<b>19</b>	<b>18</b>
Sequals	—	—	—	944	378	566	931	370	561	13	8	5
Lestans	—	—	—	1.001	427	574	984	419	565	17	8	9
Solimbergo	—	—	—	325	119	206	318	116	202	7	3	4
<b>Sesto al Réghena . . . . .</b>	<b>13</b>	<b>4.058</b>	<b>169</b>	<b>6.875</b>	<b>3.240</b>	<b>3.635</b>	<b>6.809</b>	<b>3.209</b>	<b>3.600</b>	<b>66</b>	<b>31</b>	<b>35</b>
Sesto al Réghena	—	—	—	1.225	566	659	1.213	561	652	12	5	7
Marignana	—	—	—	752	378	374	749	376	373	3	2	1
Mure	—	—	—	338	152	186	335	150	185	3	2	1
Braidacurti	—	—	—	309	156	153	303	153	150	3	3	3
Bagnarola	—	—	—	2.591	1.199	1.392	2.555	1.183	1.372	36	16	20
Versiola	—	—	—	308	144	164	307	144	163	1	—	1
Stállis	—	—	—	84	49	35	83	48	35	1	1	—
Venchieredo	—	—	—	92	45	47	91	44	47	1	1	—
Ramuscello	—	—	—	1.176	551	625	1.173	550	623	3	1	2
<b>Socchieve . . . . .</b>	<b>480</b>	<b>6.512</b>	<b>32</b>	<b>2.097</b>	<b>866</b>	<b>1.231</b>	<b>2.080</b>	<b>864</b>	<b>1.216</b>	<b>17</b>	<b>2</b>	<b>15</b>
Medfis	—	—	—	177	73	104	174	73	101	3	—	3
Priuso	—	—	—	540	242	298	538	242	296	2	—	2
Lúngis	—	—	—	236	90	146	234	90	144	2	—	2
Dilignidis	—	—	—	138	51	87	137	51	86	1	—	1
Feltrone	—	—	—	158	58	100	155	56	99	3	2	1
Viaso	—	—	—	158	56	102	156	56	100	2	—	2
Nonta	—	—	—	89	41	48	88	41	47	1	—	1
Socchieve	—	—	—	601	255	346	598	255	343	3	—	3



nelle Frazioni di censimento, nelle Province e nei Compartimenti

Provincia di Udine

POPOLAZIONE TEMPORANEAMENTE ASSENTE									POPOLAZIONE RESIDENTE			COMUNI E FRAZIONI DI CENSIMENTO
IN COMPLESSO			CHE SI TROVAVA						(legale)			
M	F	14	in altri Comuni del Regno			nelle Colonie e all' Estero			M	F	23	
			M	F	17	M	F	20				
15	16	17	18	19	20	21	22	23	24	25	26	
1.033	776	257	428	190	238	605	586	19	12.254	5.802	6.452	<b>San Vito al Tagliamento</b>
507	358	149	256	113	143	251	245	6	6.436	2.953	3.483	San Vito al Tagliamento
151	115	36	57	25	32	94	90	4	1.389	677	712	Prodolone
103	79	24	42	22	20	61	57	4	1.291	625	666	Savorgnano
46	40	6	13	7	6	33	33	—	773	385	388	Gléris
37	31	6	10	5	5	27	26	1	355	176	179	Rosa
172	143	29	40	15	25	132	128	4	1.757	864	893	Bráida Bottari
17	10	7	10	3	7	7	7	—	253	122	131	Carbona
97	28	69	95	27	68	2	1	1	1.686	799	887	<b>San Vito al Torre</b>
36	7	29	35	6	29	1	1	—	718	332	386	San Vito al Torre
46	15	31	45	15	30	1	—	1	664	320	344	Cráuglio
15	6	9	15	6	9	—	—	—	304	147	157	Nogaredo
14	10	4	12	8	4	2	2	—	750	379	371	<b>Sáuris</b>
9	6	3	9	6	3	—	—	—	295	140	155	Sáuris di Sopra
2	2	—	—	—	—	2	2	—	248	125	123	Sáuris di Sotto
3	2	1	3	2	1	—	—	—	207	114	93	Lateis
273	168	105	123	24	99	150	144	6	2.044	1.060	984	<b>Savogna</b>
89	54	35	40	9	31	49	45	4	463	244	219	Savogna
41	27	14	16	2	14	25	25	—	387	189	198	Cepletischis
53	23	30	32	3	29	21	20	1	614	326	288	Masséris
27	9	18	20	3	17	7	6	1	237	124	113	Tercimonte
90	64	26	35	10	25	55	54	1	580	301	279	Montemaggiore
580	350	230	368	145	223	212	205	7	5.775	2.798	2.977	<b>Sedegliano</b>
170	104	66	100	39	61	70	65	5	1.501	744	757	Sedegliano
86	37	49	68	19	49	18	18	—	949	438	511	San Lorenzo
116	81	35	63	28	35	53	53	—	911	444	467	Gradisca
62	39	23	41	19	22	21	20	1	528	247	281	Rivis
21	13	8	9	1	8	12	12	—	114	52	62	Redenzicco
66	43	23	35	13	22	31	30	1	771	390	381	Turrida
34	22	12	27	15	12	7	7	—	459	217	242	Grions
25	11	14	25	11	14	—	—	—	542	266	276	Coderno
627	392	235	255	61	194	372	331	41	2.860	1.297	1.563	<b>Sequals</b>
244	148	96	98	29	69	146	119	27	1.175	518	657	Sequals
299	194	105	124	28	96	175	166	9	1.283	613	670	Lestans
84	50	34	33	4	29	51	46	5	402	166	236	Solimbergo
812	530	282	356	134	222	456	396	60	7.621	3.739	3.882	<b>Sesto al Réghena</b>
108	59	49	79	32	47	29	27	2	1.321	620	701	Sesto al Réghena
66	38	28	45	19	26	21	19	2	815	414	401	Marignana
19	8	11	15	4	11	4	4	—	354	158	196	Mure
13	7	6	7	1	6	6	6	—	316	160	156	Braidacurti
426	282	144	152	52	100	274	230	44	2.981	1.465	1.516	Bagnarola
66	42	24	20	4	16	46	38	8	373	186	187	Versiola
2	2	—	1	1	—	1	1	—	85	50	35	Stállis
6	5	1	2	1	1	4	4	—	97	49	48	Venchieredo
106	87	19	35	20	15	71	67	4	1.279	637	642	Ramuscello
500	374	126	198	89	109	302	285	17	2.580	1.238	1.342	<b>Socchieve</b>
51	37	14	25	13	12	26	24	2	225	110	115	Mediis
118	89	29	41	18	23	77	71	6	656	331	325	Prüso
53	48	5	15	10	5	38	38	—	287	138	149	Lúngis
44	40	4	16	12	4	28	28	—	181	91	90	Dilígnidis
55	40	15	17	3	14	38	37	1	210	96	114	Feltro
63	47	16	17	8	9	46	39	7	219	103	116	Viaso
23	16	7	13	6	7	10	10	—	111	57	54	Nonta
93	57	36	54	19	35	39	38	1	691	312	379	Socchieve

Popolazione presente, temporaneamente assente e residente nei Comuni,

VENETO

COMUNI E FRAZIONI DI CENSIMENTO	ALTIME- RIA m. s/m	SUPERFICIE TERRI- TORIALE ha.	DENSITÀ PER km. <sup>2</sup>	POPOLAZIONE PRESENTE (di fatto)								
				IN COMPLESSO			CON DIMORA					
				M	F	M	abituale			temporanea		
							M	F	M	F	M	F
1	2	3	4	5	6	7	8	9	10	11	12	13
<b>Spilimbergo</b> . . . . .	132	7.073	116	8.225	3.693	4.532	8.078	3.643	4.435	147	50	97
Spilimbergo . . . . .	—	—	—	3.800	1.636	2.164	3.683	1.603	2.080	117	33	84
Baséglia . . . . .	—	—	—	421	200	221	418	199	219	3	1	2
Gaio . . . . .	—	—	—	328	165	163	325	164	161	3	1	2
Vacile * . . . . .	—	—	—	337	149	188	337	149	188	—	—	—
Istrago . . . . .	—	—	—	591	264	327	591	264	327	—	—	—
Tauriano . . . . .	—	—	—	1.195	577	618	1.185	569	616	10	8	2
Barbeano . . . . .	—	—	—	814	354	460	814	354	460	—	—	—
Gradisca . . . . .	—	—	—	739	348	391	725	341	384	14	7	7
<b>Stregna</b> . . . . .	404	1.949	89	1.726	838	888	1.718	831	887	8	7	1
Stregna . . . . .	—	—	—	528	246	282	526	244	282	2	2	—
Tribil di Sotto . . . . .	—	—	—	169	82	87	169	82	87	—	—	—
Oblizza . . . . .	—	—	—	532	268	264	526	263	263	6	5	1
Tribil di Sopra . . . . .	—	—	—	497	242	255	497	242	255	—	—	—
<b>Sútrio</b> . . . . .	570	2.119	71	1.500	674	826	1.478	662	816	22	12	10
Sútrio . . . . .	—	—	—	1.113	498	615	1.096	489	607	17	9	8
Priola . . . . .	—	—	—	223	101	122	219	98	121	4	3	1
Noiáris . . . . .	—	—	—	164	75	89	163	75	88	1	—	1
<b>Talmassons</b> . . . . .	30	4.284	103	4.418	2.003	2.415	4.363	1.984	2.379	55	19	36
Talmassons . . . . .	—	—	—	1.977	912	1.065	1.953	903	1.050	24	9	15
Flambro . . . . .	—	—	—	1.097	490	607	1.084	486	598	13	4	9
Plumignano . . . . .	—	—	—	871	393	478	862	389	473	9	4	5
Sant'Andrat . . . . .	—	—	—	473	208	265	464	206	258	9	2	7
<b>Tarcento</b> . . . . .	230	3.520	293	10.306	4.576	5.730	10.119	4.496	5.623	187	80	107
Tarcento . . . . .	—	—	—	1.661	725	936	1.591	694	897	70	31	39
Aprato . . . . .	—	—	—	858	350	508	839	342	497	19	8	11
Madonna . . . . .	—	—	—	274	116	158	271	115	156	3	1	2
Collerumiz . . . . .	—	—	—	404	183	221	402	182	220	2	1	1
Zucchia . . . . .	—	—	—	145	57	88	141	56	85	4	1	3
Noglarada . . . . .	—	—	—	88	36	52	87	35	52	1	1	—
Bulfons . . . . .	—	—	—	380	181	199	374	178	196	6	3	3
Oltre Torre . . . . .	—	—	—	744	316	428	735	314	421	9	3	7
Volpins . . . . .	—	—	—	327	145	182	322	145	177	5	—	5
Molinis di Sopra . . . . .	—	—	—	409	194	215	404	190	214	5	4	1
Cisérnis . . . . .	—	—	—	473	210	263	467	206	261	6	4	2
Sedilis * . . . . .	—	—	—	967	457	510	957	452	505	10	5	5
Zomeáis * . . . . .	—	—	—	381	173	208	376	171	205	5	2	3
Cóia * . . . . .	—	—	—	522	236	286	510	232	278	12	4	8
Sammardénchia * . . . . .	—	—	—	435	214	221	434	214	220	1	—	1
Stella * . . . . .	—	—	—	312	127	185	308	125	183	4	2	2
Segnacco * . . . . .	—	—	—	885	401	484	873	395	478	12	6	6
Collalto * . . . . .	—	—	—	463	195	268	453	191	262	10	4	6
Molinis di Sotto * . . . . .	—	—	—	114	53	61	114	53	61	—	—	—
Villafredda * . . . . .	—	—	—	109	49	60	108	48	60	1	1	—
Loneriaco * . . . . .	—	—	—	355	158	197	353	158	195	2	—	2
<b>Tarvisio</b> . . . . .	752	20.552	32	6.545	3.705	2.840	6.406	3.610	2.796	139	95	44
Tarvisio . . . . .	—	—	—	2.398	1.485	913	2.326	1.439	887	72	46	26
Camporosso in Valca- nale * . . . . .	—	—	—	912	457	455	892	441	451	20	16	4
Cave del Predil . . . . .	—	—	—	1.454	834	620	1.447	830	617	7	4	3
Fusine in Valromana * . . . . .	—	—	—	897	450	447	879	441	438	18	9	9
Coccau . . . . .	—	—	—	350	179	171	350	179	171	—	—	—
Rutte . . . . .	—	—	—	534	300	234	512	280	232	22	20	2
<b>Tavagnacco</b> . . . . .	137	3.023	274	8.297	3.982	4.315	8.073	3.787	4.286	224	195	29
Branco * . . . . .	—	—	—	345	163	182	345	163	182	—	—	—
Feletto Umberto * . . . . .	—	—	—	1.780	775	1.005	1.766	769	997	14	6	8
Pagnacco * . . . . .	—	—	—	1.059	523	536	1.051	520	531	8	3	5
Tavagnacco . . . . .	—	—	—	854	417	437	846	415	431	8	2	6
Adegliacco . . . . .	—	—	—	961	444	517	958	442	516	3	2	1
Colugna * . . . . .	—	—	—	863	409	454	856	406	450	7	3	4
Pláino * . . . . .	—	—	—	566	261	305	562	260	302	4	3	3
Cavalicco . . . . .	—	—	—	578	271	307	578	271	307	—	—	—
Zámpis * . . . . .	—	—	—	395	189	206	395	189	206	—	—	—
Castelléro * . . . . .	—	—	—	512	343	169	335	166	169	177	177	—
Lazzacco * . . . . .	—	—	—	178	85	93	176	84	92	2	1	1
Fontanabona * . . . . .	—	—	—	206	102	104	205	102	103	1	—	1

nelle Frazioni di censimento, nelle Province e nei Compartimenti

Provincia di Udine

POPOLAZIONE TEMPORANEAMENTE ASSENTE									POPOLAZIONE RESIDENTE			COMUNI E FRAZIONI DI CENSIMENTO	
IN COMPLESSO			CHE SI TROVAVA						(legale)				
M	F	14	in altri Comuni del Regno			nelle Colonie e all'Estero			M	F	25		
			M	F	17	M	F	18					M
<b>1.319</b>	<b>876</b>	<b>443</b>	<b>576</b>	<b>213</b>	<b>363</b>	<b>743</b>	<b>663</b>	<b>80</b>	<b>9.397</b>	<b>4.519</b>	<b>4.878</b>	<b>Spilimbergo</b>	
384	247	137	250	127	123	134	120	14	4.067	1.850	2.217	Spilimbergo	
69	48	21	22	2	20	47	46	1	487	247	240	Baségla	
38	26	12	16	4	12	22	22	—	363	190	173	Gáio	
100	62	38	47	13	34	53	49	4	437	211	226	Vacile *	
114	79	35	44	12	32	70	67	3	705	343	362	Istrago	
319	202	117	95	22	73	224	180	44	1.504	771	733	Tauriano	
176	139	37	52	22	30	124	117	7	990	493	497	Barbeano	
119	73	46	50	11	39	69	62	7	844	414	430	Gradiaca	
<b>190</b>	<b>102</b>	<b>88</b>	<b>134</b>	<b>47</b>	<b>87</b>	<b>56</b>	<b>55</b>	<b>1</b>	<b>1.908</b>	<b>933</b>	<b>975</b>	<b>Stregna</b>	
67	39	28	44	16	28	23	23	—	593	283	310	Stregna	
7	3	4	7	3	4	—	—	—	176	85	91	Tribil di Sotto	
66	40	26	41	15	26	25	25	—	592	303	289	Öblizza	
50	20	30	42	13	29	8	7	1	547	262	285	Tribil di Sopra	
<b>229</b>	<b>178</b>	<b>51</b>	<b>116</b>	<b>68</b>	<b>48</b>	<b>113</b>	<b>110</b>	<b>3</b>	<b>1.707</b>	<b>840</b>	<b>867</b>	<b>Sútrio</b>	
160	121	39	86	49	37	74	72	2	1.256	610	646	Sútrio	
25	21	4	11	7	4	14	14	—	244	119	125	Priola	
44	36	8	19	12	7	25	24	1	207	111	96	Noiáris	
<b>639</b>	<b>386</b>	<b>253</b>	<b>452</b>	<b>203</b>	<b>249</b>	<b>187</b>	<b>183</b>	<b>4</b>	<b>5.002</b>	<b>2.370</b>	<b>2.632</b>	<b>Talmassons</b>	
261	168	93	172	81	91	89	87	2	2.214	1.071	1.143	Talmassons	
164	100	64	115	52	63	49	48	1	1.248	586	662	Flambro	
130	73	57	96	40	56	34	33	1	992	462	530	Flumignano	
84	45	39	69	30	39	15	15	—	548	251	297	Sant'Andrat	
<b>1.942</b>	<b>1.216</b>	<b>726</b>	<b>987</b>	<b>427</b>	<b>560</b>	<b>955</b>	<b>789</b>	<b>166</b>	<b>12.061</b>	<b>5.712</b>	<b>6.349</b>	<b>Tarcento</b>	
233	129	104	140	61	79	93	68	25	1.824	823	1.001	Tarcento	
141	106	35	73	45	28	68	61	7	980	448	532	Aprato	
36	24	12	25	14	11	11	10	1	307	139	168	Madonna	
117	66	51	74	31	43	43	35	8	519	248	271	Collerumiz	
34	26	8	11	4	7	23	22	1	175	82	93	Zucchia	
18	11	7	8	3	5	10	8	2	105	46	59	Noglarada	
29	23	6	19	13	6	10	10	—	403	201	202	Bulfons	
176	85	91	86	20	66	90	65	25	911	399	512	Oltre Torre	
62	29	33	45	17	28	17	12	5	384	174	210	Volpins	
88	56	32	56	26	30	32	30	2	492	246	246	Molinis di Sopra	
108	66	42	55	25	30	53	41	12	575	272	303	Cisériis *	
204	124	80	86	24	62	118	100	18	1.161	576	585	Sedilis *	
91	62	29	38	18	20	53	44	9	467	233	234	Zomeais *	
102	70	32	33	10	23	69	60	9	612	302	310	Cóia *	
74	43	31	25	6	19	49	37	12	508	257	251	Sammardénchia *	
94	65	29	33	13	20	61	52	9	402	190	212	Stella *	
164	119	45	83	52	31	81	67	14	1.037	514	523	Segnacco *	
83	56	27	51	28	23	32	28	4	536	247	289	Collalto *	
15	9	6	8	4	4	7	5	2	129	62	67	Molinis di Sotto *	
9	6	3	3	—	3	6	6	—	117	54	63	Villafredda *	
64	41	23	35	13	22	29	28	1	417	199	218	Loneriaco *	
<b>318</b>	<b>160</b>	<b>158</b>	<b>252</b>	<b>121</b>	<b>131</b>	<b>66</b>	<b>39</b>	<b>27</b>	<b>6.724</b>	<b>3.770</b>	<b>2.954</b>	<b>Tarvisio</b>	
118	67	51	99	56	43	19	11	8	2.444	1.506	938	Tarvisio	
53	24	29	37	15	22	16	9	7	945	465	480	Camporosso in Valca-	
74	39	35	62	31	31	12	8	4	1.521	869	652	nale *	
44	21	23	33	14	19	11	7	4	923	462	461	Cave del Predil	
13	4	9	9	1	8	4	3	1	363	183	180	Fusine in Valromana *	
16	5	11	12	4	8	4	1	3	528	285	243	Coccau	
												Rutte	
<b>670</b>	<b>452</b>	<b>218</b>	<b>363</b>	<b>156</b>	<b>207</b>	<b>307</b>	<b>296</b>	<b>11</b>	<b>8.743</b>	<b>4.239</b>	<b>4.504</b>	<b>Tavagnacco</b>	
12	10	2	5	3	2	7	7	—	357	173	184	Branco *	
148	101	47	87	41	46	61	60	1	1.914	870	1.044	Feletto Umberto *	
139	87	52	78	28	50	61	59	2	1.190	607	583	Pagnacco *	
66	33	33	43	11	32	23	22	1	912	448	464	Tavagnacco	
71	63	8	19	12	7	52	51	1	1.029	505	524	Adegliacco	
65	45	20	34	17	17	31	28	3	921	451	470	Colugna *	
21	17	4	15	11	4	6	6	—	583	277	306	Pláino *	
26	23	3	11	8	3	15	15	—	604	294	310	Cavalicco	
21	10	11	19	8	11	2	2	—	416	199	217	Zámpis *	
59	41	18	29	13	16	30	28	2	394	207	187	Castellério *	
29	13	16	19	4	15	10	9	1	205	97	108	Lazzacco *	
13	9	4	4	—	4	9	9	—	218	111	107	Fontanabona *	

Popolazione presente, temporaneamente assente e residente nei Comuni,

VENETO

COMUNI E FRAZIONI DI CENSIMENTO	ALTIME- TRIA m. s/m	SUPERFICIE TERRI- TORIALE ha.	DENSITÀ PER km.²	POPOLAZIONE PRESENTE (di fatto)								
				IN COMPLESSO			CON DIMORA					
				M F	M	F	abituale			temporanea		
							M F	M	F	M F	M	F
1	2	3	4	5	6	7	8	9	10	11	12	13
<b>Teor</b> . . . . .	<b>14</b>	<b>1.667</b>	<b>196</b>	<b>3.263</b>	<b>1.606</b>	<b>1.657</b>	<b>3.232</b>	<b>1.588</b>	<b>1.644</b>	<b>31</b>	<b>18</b>	<b>13</b>
Teor . . . . .	—	—	—	1.163	559	604	1.152	553	599	11	6	5
Driolassa . . . . .	—	—	—	649	309	340	638	302	336	11	7	4
Rivarotta . . . . .	—	—	—	730	352	378	724	348	376	6	4	2
Campomolle . . . . .	—	—	—	500	262	238	497	261	236	3	1	2
Chiarmácis . . . . .	—	—	—	221	124	97	221	124	97	—	—	—
<b>Tolmezzo</b> . . . . .	<b>323</b>	<b>6.480</b>	<b>104</b>	<b>6.738</b>	<b>3.371</b>	<b>3.367</b>	<b>6.337</b>	<b>3.137</b>	<b>3.200</b>	<b>401</b>	<b>234</b>	<b>167</b>
Tolmezzo . . . . .	—	—	—	3.778	2.118	1.660	3.473	1.925	1.548	305	193	112
Cáneva . . . . .	—	—	—	472	210	262	443	198	245	29	12	17
Fusea . . . . .	—	—	—	492	190	302	476	182	294	16	8	8
Casanova . . . . .	—	—	—	152	62	90	146	61	85	6	1	5
Cazzaso . . . . .	—	—	—	277	122	155	272	117	155	5	5	—
Lorenzaso . . . . .	—	—	—	74	24	50	69	23	46	5	1	4
Terzo . . . . .	—	—	—	317	140	177	295	130	165	22	10	12
Cadunea . . . . .	—	—	—	217	91	126	211	89	122	6	2	4
Imponzo . . . . .	—	—	—	388	180	208	383	180	203	5	—	5
Illégio . . . . .	—	—	—	571	234	337	569	232	337	2	2	—
<b>Torreano</b> . . . . .	<b>191</b>	<b>3.506</b>	<b>88</b>	<b>3.089</b>	<b>1.499</b>	<b>1.590</b>	<b>3.041</b>	<b>1.466</b>	<b>1.575</b>	<b>48</b>	<b>33</b>	<b>15</b>
Torreano . . . . .	—	—	—	955	438	517	940	426	514	15	12	3
Rónchis . . . . .	—	—	—	120	59	61	120	59	61	—	—	—
Costa . . . . .	—	—	—	145	71	74	145	71	74	—	—	—
Canalutto . . . . .	—	—	—	169	91	78	169	91	78	—	—	—
Móntina . . . . .	—	—	—	187	85	102	186	84	102	1	1	—
Prestento . . . . .	—	—	—	430	212	218	414	203	211	16	9	7
Togliano . . . . .	—	—	—	433	229	204	419	218	201	14	11	3
Reant . . . . .	—	—	—	122	59	63	122	59	63	—	—	—
Masarólis . . . . .	—	—	—	528	255	273	526	255	271	2	—	2
<b>Tramonti di Sopra</b> . . . . .	<b>426</b>	<b>12.593</b>	<b>13</b>	<b>1.670</b>	<b>648</b>	<b>1.022</b>	<b>1.644</b>	<b>630</b>	<b>1.014</b>	<b>26</b>	<b>18</b>	<b>8</b>
Tramonti di Sopra . . . . .	—	—	—	813	316	497	796	302	494	17	14	3
Chiévolis . . . . .	—	—	—	693	274	419	685	270	415	8	4	4
Redona . . . . .	—	—	—	164	58	106	163	58	105	1	—	1
<b>Tramonti di Sotto</b> . . . . .	<b>366</b>	<b>8.591</b>	<b>21</b>	<b>1.821</b>	<b>672</b>	<b>1.149</b>	<b>1.782</b>	<b>655</b>	<b>1.127</b>	<b>39</b>	<b>17</b>	<b>22</b>
Tramonti di Sotto . . . . .	—	—	—	768	291	477	745	281	464	23	10	13
Tramonti di Mezzo . . . . .	—	—	—	381	134	247	372	130	242	9	4	5
Campone . . . . .	—	—	—	490	168	322	485	165	320	5	3	2
Faidona . . . . .	—	—	—	182	79	103	180	79	101	2	—	2
<b>Trasághis</b> . . . . .	<b>220</b>	<b>7.775</b>	<b>46</b>	<b>3.564</b>	<b>1.398</b>	<b>2.166</b>	<b>3.555</b>	<b>1.394</b>	<b>2.161</b>	<b>9</b>	<b>4</b>	<b>5</b>
Trasághis . . . . .	—	—	—	400	152	248	396	151	245	4	1	3
Alesso . . . . .	—	—	—	1.217	462	755	1.213	460	753	4	2	2
Avasínis . . . . .	—	—	—	787	322	465	787	322	465	—	—	—
Peónis . . . . .	—	—	—	736	290	446	735	289	446	1	1	—
Braulins . . . . .	—	—	—	424	172	252	424	172	252	—	—	—
<b>Travésio</b> . . . . .	<b>214</b>	<b>2.878</b>	<b>79</b>	<b>2.271</b>	<b>917</b>	<b>1.354</b>	<b>2.236</b>	<b>901</b>	<b>1.335</b>	<b>35</b>	<b>16</b>	<b>19</b>
Travésio . . . . .	—	—	—	879	375	504	859	366	493	20	9	11
Toppo . . . . .	—	—	—	740	287	453	737	285	452	3	2	1
Usago . . . . .	—	—	—	282	116	166	281	115	166	1	1	—
Molevana . . . . .	—	—	—	174	70	104	173	70	103	1	—	1
Zancan . . . . .	—	—	—	196	69	127	186	65	121	10	4	6
<b>Treppo Cárnico</b> . . . . .	<b>671</b>	<b>1.859</b>	<b>57</b>	<b>1.058</b>	<b>390</b>	<b>668</b>	<b>1.026</b>	<b>375</b>	<b>651</b>	<b>32</b>	<b>15</b>	<b>17</b>
Treppo Cárnico . . . . .	—	—	—	196	72	124	186	69	117	10	3	7
Siáio . . . . .	—	—	—	448	165	283	443	161	282	5	4	1
Zenodis . . . . .	—	—	—	230	86	144	217	80	137	13	6	7
Táusia . . . . .	—	—	—	184	67	117	180	65	115	4	2	2

**nelle Frazioni di censimento, nelle Province e nei Compartimenti**

*Provincia di Udine*

POPOLAZIONE TEMPORANEAMENTE ASSENTE									POPOLAZIONE RESIDENTE			COMUNI E FRAZIONI DI CENSIMENTO
IN COMPLESSO			CHE SI TROVAVA						(legale)			
			in altri Comuni del Regno			nelle Colonie e all' Estero			M F	M	F	
M	F		M	F		M	F					
14	15	16	17	18	19	20	21	22	23	24	25	26
300	233	67	159	109	50	141	124	17	3.532	1.821	1.711	<b>Teor</b>
118	87	31	53	31	22	65	56	9	1.270	640	630	Teor
92	75	17	36	27	9	56	48	8	730	377	353	Driolassa
52	45	7	35	28	7	17	17	—	776	393	383	Rivarotta
36	25	11	33	22	11	3	3	—	533	286	247	Campomolle
2	1	1	2	1	1	—	—	—	223	125	98	Chiarmacis
1.034	851	183	580	409	171	454	442	12	7.371	3.988	3.383	<b>Tolmezzo</b>
474	375	99	411	319	92	63	56	7	3.947	2.300	1.647	Tolmezzo
64	48	16	27	11	16	37	37	—	507	246	261	Caneva
105	95	10	16	7	9	89	88	1	581	277	304	Fusea
23	13	10	13	4	9	10	9	1	169	74	95	Casanova
51	43	8	15	7	8	36	36	—	323	160	163	Cazzaso
12	8	4	6	2	4	6	6	—	81	31	50	Lorenzaso
43	36	7	31	24	7	12	12	—	338	166	172	Terzo
71	57	14	19	6	13	52	51	1	282	146	136	Cadunea
70	63	7	24	19	5	46	44	2	453	243	210	Imponzo
121	113	8	18	10	8	103	103	—	690	345	345	Illégio
316	189	127	164	39	125	152	150	2	3.357	1.655	1.702	<b>Torreano</b>
128	86	42	47	5	42	81	81	—	1.068	512	556	Torreano
5	4	1	2	1	1	3	3	—	125	63	62	Rónchis
5	2	3	3	—	3	2	2	—	150	73	77	Costa
5	3	2	3	2	1	2	1	1	174	94	80	Canalutto
6	3	3	3	—	3	5	3	—	192	87	105	Montina
41	29	12	19	7	12	22	22	—	455	232	223	Prentento
12	4	8	12	4	8	—	—	—	431	222	209	Togliano
21	15	6	12	6	6	9	9	—	143	74	69	Reant
93	43	50	63	14	49	30	29	1	619	298	321	Masarólia
369	325	44	70	33	37	299	292	7	2.013	955	1.058	<b>Tramonti di Sopra</b>
204	167	37	54	22	32	150	145	5	1.000	469	531	Tramonti di Sopra
134	130	4	10	8	2	124	122	2	819	400	419	Chiévolis
31	28	3	6	3	3	25	25	—	194	86	108	Redona
652	507	145	388	256	132	264	251	13	2.434	1.162	1.272	<b>Tramonti di Sotto</b>
250	195	55	147	98	49	103	97	6	995	476	519	Tramonti di Sotto
131	102	29	104	75	29	27	27	—	503	232	271	Tramonti di Mezzo
236	181	55	126	78	48	110	103	7	721	346	375	Campone
35	29	6	11	5	6	24	24	—	215	108	107	Faidona
832	728	104	340	251	89	492	477	15	4.387	2.122	2.265	<b>Trasághis</b>
118	103	15	19	9	10	99	94	5	514	254	260	Trasághis
227	211	16	164	150	14	63	61	2	1.440	671	769	Alesso
207	165	42	84	46	38	123	119	4	994	487	507	Avasinis
181	161	20	40	22	18	141	139	2	916	450	466	Peónis
99	88	11	33	24	9	66	64	2	523	260	263	Braulins
447	353	94	131	51	80	316	302	14	2.683	1.254	1.428	<b>Travésio</b>
186	145	41	61	26	35	125	119	6	1.045	511	534	Travésio
121	94	27	36	9	27	85	85	—	858	379	479	Toppo *
59	43	16	14	3	11	45	40	5	340	158	182	Usago
36	31	5	14	11	3	22	20	2	209	101	108	Molevana
45	40	5	6	2	4	39	38	1	231	105	126	Zancan
208	165	43	136	95	41	72	70	2	1.234	540	694	<b>Treppo Carnico</b>
53	35	18	37	19	18	16	16	—	239	104	135	Treppo Carnico
78	67	11	47	38	9	31	29	2	521	228	293	Siáio
31	22	9	25	16	9	6	6	—	248	102	146	Zenodis
46	41	5	27	22	5	19	19	—	226	106	120	Táusia

Popolazione presente, temporaneamente assente e residente nei Comuni,

VENETO

COMUNI E FRAZIONI DI CENSIMENTO	ALTIME- TRIA m. s/m	SUPERFICIE TERRI- TORIALE ha.	DENSITÀ PER km.2	POPOLAZIONE PRESENTE (di fatto)								
				IN COMPLESSO			CON DIMORA					
				M	F	M	abituale			temporanea		
							M	F	M	F	M	F
1	2	3	4	5	6	7	8	9	10	11	12	13
<b>Treppo Grande . . . . .</b>	<b>230</b>	<b>1.164</b>	<b>199</b>	<b>2.316</b>	<b>987</b>	<b>1.329</b>	<b>2.283</b>	<b>980</b>	<b>1.303</b>	<b>33</b>	<b>7</b>	<b>26</b>
Treppo Grande . . . . .	—	—	—	604	268	336	579	262	317	25	6	19
Zeglianutto . . . . .	—	—	—	443	169	274	441	169	272	2	—	2
Zegliacco . . . . .	—	—	—	119	63	56	119	63	56	—	—	—
Vendóglio . . . . .	—	—	—	520	230	290	515	229	286	5	1	4
Treppo Piccolo . . . . .	—	—	—	279	109	170	278	109	169	1	—	1
Carvacco . . . . .	—	—	—	351	148	203	351	148	203	—	—	—
<b>Tricésimo . . . . .</b>	<b>198</b>	<b>1.761</b>	<b>278</b>	<b>4.902</b>	<b>2.238</b>	<b>2.664</b>	<b>4.802</b>	<b>2.207</b>	<b>2.595</b>	<b>100</b>	<b>31</b>	<b>69</b>
Tricésimo . . . . .	—	—	—	2.010	903	1.107	1.969	894	1.075	41	9	32
Adornano . . . . .	—	—	—	1.017	463	554	986	452	534	31	11	20
Fraelacco . . . . .	—	—	—	313	157	156	309	156	153	4	1	3
Ara . . . . .	—	—	—	614	278	336	606	275	331	8	3	5
Monastetto . . . . .	—	—	—	97	43	54	90	39	51	7	4	3
Laipacco . . . . .	—	—	—	181	91	90	179	90	89	2	1	1
Felettano . . . . .	—	—	—	236	106	130	233	105	128	3	1	2
Luseriaco . . . . .	—	—	—	83	37	46	83	37	46	—	—	—
Leonacco . . . . .	—	—	—	351	160	191	347	159	188	4	1	3
<b>Trivignano Udinese . . . . .</b>	<b>43</b>	<b>1.805</b>	<b>129</b>	<b>2.328</b>	<b>1.110</b>	<b>1.218</b>	<b>2.290</b>	<b>1.091</b>	<b>1.199</b>	<b>38</b>	<b>19</b>	<b>19</b>
Trivignano Udinese . . . . .	—	—	—	1.479	694	785	1.447	678	769	32	16	16
Melarolo . . . . .	—	—	—	168	72	96	166	71	95	2	1	1
Merlana . . . . .	—	—	—	266	139	127	264	137	127	2	2	—
Claniano . . . . .	—	—	—	849	416	433	843	413	430	6	3	3
<b>Údine . . . . .</b>	<b>110</b>	<b>5.679</b>	<b>1.171</b>	<b>66.488</b>	<b>33.858</b>	<b>32.630</b>	<b>61.677</b>	<b>31.355</b>	<b>30.322</b>	<b>4.811</b>	<b>2.503</b>	<b>2.308</b>
Údine . . . . .	—	—	—	31.703	15.595	16.108	28.018	13.583	14.435	3.685	2.012	1.673
Laipacco Baldasséria . . . . .	—	—	—	4.611	2.254	2.357	4.473	2.181	2.292	138	73	65
Gervasutta . . . . .	—	—	—	3.931	2.101	1.830	3.827	2.052	1.775	104	49	55
San Rocco . . . . .	—	—	—	4.059	2.015	2.044	3.879	1.963	1.916	180	52	128
Chiavris . . . . .	—	—	—	3.332	1.516	1.816	3.218	1.486	1.732	114	30	84
Paderno . . . . .	—	—	—	3.997	1.961	2.036	3.951	1.937	2.014	46	24	22
San Gottardo . . . . .	—	—	—	5.500	3.847	1.653	5.433	3.826	1.607	67	21	46
Cussignacco . . . . .	—	—	—	1.934	914	1.020	1.907	895	1.012	27	19	8
Sant'Osvaldo . . . . .	—	—	—	3.244	1.618	1.626	3.219	1.610	1.609	25	8	17
Cormor . . . . .	—	—	—	759	361	398	750	359	391	9	2	7
Rizzi . . . . .	—	—	—	1.336	605	731	1.311	598	713	25	7	18
Plánis . . . . .	—	—	—	2.082	1.071	1.011	1.691	865	826	391	206	185
<b>Valvasone . . . . .</b>	<b>59</b>	<b>4.899</b>	<b>131</b>	<b>6.400</b>	<b>2.951</b>	<b>3.449</b>	<b>6.347</b>	<b>2.930</b>	<b>3.417</b>	<b>53</b>	<b>21</b>	<b>32</b>
Valvasone . . . . .	—	—	—	2.607	1.202	1.405	2.571	1.187	1.384	36	15	21
San Lorenzo * . . . . .	—	—	—	702	303	399	699	301	398	3	2	1
Arzene * . . . . .	—	—	—	1.344	658	686	1.337	657	680	7	1	6
San Martino al Taglia- mento * . . . . .	—	—	—	1.747	788	959	1.740	785	955	7	3	4
Postoncico . . . . .	—	—	—	510	234	276	507	234	273	3	—	3
Arzenutto . . . . .	—	—	—	842	374	468	840	373	467	2	1	1
<b>Varmo . . . . .</b>	<b>18</b>	<b>3.460</b>	<b>128</b>	<b>4.423</b>	<b>2.103</b>	<b>2.320</b>	<b>4.373</b>	<b>2.079</b>	<b>2.294</b>	<b>50</b>	<b>24</b>	<b>26</b>
Varmo . . . . .	—	—	—	1.181	549	632	1.168	544	624	13	5	8
Cornazzai . . . . .	—	—	—	196	102	94	194	100	94	2	2	—
Santa Marizza . . . . .	—	—	—	319	164	155	317	163	154	2	1	1
Gradiscutta . . . . .	—	—	—	528	256	272	522	254	268	6	2	4
Levata . . . . .	—	—	—	58	29	29	58	29	29	—	—	—
Belgrado . . . . .	—	—	—	292	147	145	291	147	144	1	—	1
Roveredo . . . . .	—	—	—	531	239	292	527	237	290	4	2	2
Romans . . . . .	—	—	—	803	371	432	786	361	425	17	10	7
Madrisio . . . . .	—	—	—	282	144	138	278	143	135	4	1	3
Santa Marizzutta . . . . .	—	—	—	49	18	11	48	18	10	1	—	1
Casenova . . . . .	—	—	—	55	33	22	53	32	21	2	1	1
Canússio . . . . .	—	—	—	487	233	254	484	230	254	3	3	—
<b>Venzone . . . . .</b>	<b>229</b>	<b>5.455</b>	<b>59</b>	<b>3.204</b>	<b>1.415</b>	<b>1.789</b>	<b>3.181</b>	<b>1.400</b>	<b>1.781</b>	<b>23</b>	<b>15</b>	<b>8</b>
Venzone . . . . .	—	—	—	1.219	524	695	1.204	511	693	15	13	2
Sottomonte . . . . .	—	—	—	716	338	378	712	337	375	4	1	3
Pioverno . . . . .	—	—	—	435	180	255	435	180	255	—	—	—
Pórtis . . . . .	—	—	—	361	146	215	357	145	212	4	1	3
Carnia (Planis) . . . . .	—	—	—	473	227	246	473	227	246	—	—	—

nelle Frazioni di censimento, nelle Province e nei Compartimenti

Provincia di Udine

POPOLAZIONE TEMPORANEAMENTE ASSENTE									POPOLAZIONE RESIDENTE			COMUNI E FRAZIONI DI CENSIMENTO
IN COMPLESSO			CHE SI TROVAVA						(legale)			
			in altri Comuni del Regno			nelle Colonie e all'Estero						
M	F		M	F		M	F		M	F		
14	15	16	17	18	19	20	21	22	23	24	25	26
462	333	129	185	72	113	277	261	16	2.745	1.313	1.432	<b>Treppo Grande</b>
109	87	22	33	17	16	76	70	6	688	349	339	Treppo Grande
104	81	23	25	10	15	79	71	8	545	250	295	Zeglianutto
13	11	2	4	2	2	9	9	—	132	74	58	Zegliacco
97	55	42	63	22	41	34	33	1	612	284	328	Vendóglio
48	40	8	22	14	8	26	26	—	326	149	177	Treppo Piccolo
91	59	32	38	7	31	53	52	1	442	207	235	Carvacco
828	538	290	436	182	254	392	356	36	5.630	2.745	2.885	<b>Tricésimo</b>
299	195	104	181	89	92	118	106	12	2.268	1.089	1.179	Tricésimo
197	131	66	97	38	59	100	93	7	1.183	583	600	Adorgnano
51	25	26	39	13	26	12	12	—	360	181	179	Fraelacco
163	105	53	73	29	44	90	76	14	769	380	389	Ara
13	5	8	7	—	7	6	5	1	103	44	59	Monastetto
15	12	3	6	3	3	9	9	—	194	102	92	Laipacco
37	27	10	13	4	9	24	23	1	270	132	138	Felettano
13	9	4	4	—	4	9	9	—	96	46	50	Luseriacco
40	29	11	16	6	10	24	23	1	387	188	199	Leonacco
99	37	62	97	35	62	2	2	—	2.389	1.128	1.261	<b>Trivignano Udinese</b>
70	19	51	70	19	51	—	—	—	1.517	697	820	Trivignano Udinese
1	1	—	1	1	—	—	—	—	167	72	95	Melarolo
12	7	7	12	7	7	—	—	—	276	142	132	Merlana
29	18	11	27	16	11	2	2	—	872	431	441	Claniano
2.035	1.216	819	1.776	975	801	259	241	18	63.712	32.571	31.141	<b>Udine</b>
931	547	384	857	481	376	74	66	8	28.949	14.130	14.819	Udine
170	103	67	128	64	64	42	39	3	4.643	2.284	2.359	Laipacco Baldasséria
128	69	59	120	61	59	8	8	—	3.955	2.121	1.834	Gervasutta
139	69	70	132	62	70	7	7	—	4.018	2.032	1.986	San Rocco
118	65	53	104	53	51	14	12	2	3.336	1.551	1.785	Chiavris
144	81	63	112	50	62	32	31	1	4.095	2.018	2.077	Paderno
127	97	30	114	84	30	13	13	—	5.560	3.923	1.637	San Gottardo
58	44	14	39	25	14	19	19	—	1.965	939	1.026	Cussignacco
100	63	37	79	42	37	21	21	—	3.319	1.673	1.646	San'tOvaldo
20	13	7	15	8	7	5	5	—	770	372	398	Cormor
40	28	12	22	12	10	18	16	2	1.351	626	725	Rizzi
60	37	23	54	33	21	6	4	2	1.751	902	849	Planis
548	159	389	521	135	386	27	24	3	6.895	3.089	3.806	<b>Valvasone</b>
259	80	179	254	76	178	5	4	1	2.830	1.267	1.563	Valvasone
33	13	20	33	13	20	—	—	—	732	314	418	San Lorenzo *
107	13	94	107	13	94	—	—	—	1.444	670	774	Arzene *
149	53	96	127	33	94	22	20	2	1.889	838	1.051	San Martino al Tagliamento *
47	23	24	37	15	22	10	8	2	554	257	297	Postoncicco
76	23	53	64	11	53	12	12	—	916	396	520	Arzenutto
490	322	168	262	111	151	228	211	17	4.863	2.401	2.462	<b>Varmo</b>
103	73	30	56	28	28	47	45	2	1.271	617	654	Varmo
20	15	5	13	8	5	7	7	—	214	115	99	Cornazzai
15	12	3	4	2	2	11	10	1	332	175	157	Santa Marizza
71	37	34	56	22	34	15	15	—	593	291	302	Gradiscutta
6	6	—	2	2	—	4	4	—	64	35	29	Levala
32	23	9	13	6	7	19	17	2	323	170	153	Belgrado
72	46	26	43	18	25	29	28	1	599	283	316	Roveredo
135	87	48	66	26	40	69	61	8	921	448	473	Romans
8	4	4	7	3	4	1	1	—	286	147	139	Madrisio
1	—	—	—	—	—	—	—	—	49	18	31	Santa Marizzutta
—	—	—	—	—	—	—	—	—	53	32	21	Casenova
54	40	14	17	6	11	37	34	3	538	270	268	Cantússio
728	522	206	273	106	167	455	416	39	3.909	1.922	1.987	<b>Venzone</b>
283	200	83	113	54	59	170	146	24	1.487	711	776	Venzone
92	77	15	26	15	11	66	62	4	804	414	390	Sottomonte
175	127	48	61	17	44	114	110	4	610	307	303	Pioverno
100	69	31	40	12	28	60	57	3	457	214	243	Pórtis
78	49	29	33	8	25	45	41	4	551	276	275	Carnia (Planis)

## Popolazione presente, temporaneamente assente e residente nei Comuni,

### VENETO

COMUNI E FRAZIONI DI CENSIMENTO	ALTIME- TRIA m. s/m	SUPERFICIE TERRI- TORIALE ha.	DENSITÀ PER km.2	POPOLAZIONE PRESENTE (di fatto)								
				IN COMPLESSO			CON DIMORA					
							abituale			temporanea		
				M	F	T	M	F	T	M	F	T
1	2	3	4	5	6	7	8	9	10	11	12	13
<b>Verzègnis</b> . . . . .	421	3.899	41	1.593	708	885	1.469	596	873	124	112	12
Villa . . . . .	—	—	—	369	157	212	350	140	210	19	17	2
Chiàicis . . . . .	—	—	—	622	300	322	543	224	319	79	76	3
Chiàulis . . . . .	—	—	—	316	126	190	299	114	185	17	12	5
Intissans . . . . .	—	—	—	286	125	161	277	118	159	9	7	2
<b>Villa Santina</b> . . . . .	358	1.277	126	1.605	707	898	1.543	679	864	62	28	34
Villa Santina . . . . .	—	—	—	1.067	461	606	1.017	439	578	50	22	28
Invillino . . . . .	—	—	—	538	246	292	526	240	286	12	6	6
<b>Visco</b> . . . . .	24	352	199	700	336	364	691	333	358	9	3	6
<b>Vito d'Àsio</b> . . . . .	300	5.259	53	2.783	1.032	1.751	2.721	1.001	1.720	62	31	31
Anduins . . . . .	—	—	—	448	164	284	445	164	281	3	—	3
Casiacco . . . . .	—	—	—	433	150	283	423	148	275	10	2	8
Vito d'Àsio . . . . .	—	—	—	616	213	403	602	206	396	14	7	7
Pert-Fruinz . . . . .	—	—	—	332	138	194	327	136	191	5	2	3
Pielungo . . . . .	—	—	—	560	208	352	556	204	352	4	4	—
San Francesco . . . . .	—	—	—	394	159	235	368	143	225	26	16	10
<b>Vivaro</b> . . . . .	128	3.942	40	1.577	700	877	1.553	685	868	24	15	9
Vivaro . . . . .	—	—	—	772	350	422	759	342	417	13	8	5
Basaldella . . . . .	—	—	—	317	147	170	315	145	170	2	2	—
Tésis . . . . .	—	—	—	488	203	285	479	198	281	9	5	4
<b>Zóppola</b> . . . . .	36	4.536	137	6.200	2.840	3.360	6.159	2.825	3.334	41	15	26
Zóppola . . . . .	—	—	—	1.720	783	937	1.699	776	923	21	7	14
Ovoledo . . . . .	—	—	—	467	227	240	465	226	239	2	1	1
Murlis . . . . .	—	—	—	324	140	184	323	140	183	1	—	1
Castions . . . . .	—	—	—	1.446	665	781	1.439	660	779	7	5	2
Orocenico Superiore . . . . .	—	—	—	765	340	425	759	340	419	6	—	6
Cevraia . . . . .	—	—	—	247	130	117	246	130	116	1	—	1
Orocenico Inferiore . . . . .	—	—	—	514	238	276	511	236	275	3	2	1
Cusano . . . . .	—	—	—	314	142	172	314	142	172	—	—	—
Poincicco . . . . .	—	—	—	403	175	228	403	175	228	—	—	—
<b>Zúglio (1)</b> . . . . .	408	1.770	63	1.119	489	630	1.083	466	617	36	23	13
Zúglio . . . . .	—	—	—	315	153	162	301	144	157	14	9	5
Fiéris . . . . .	—	—	—	296	117	179	281	107	174	15	10	5
Sezza . . . . .	—	—	—	286	122	164	282	121	161	4	1	3
Formeaso . . . . .	—	—	—	222	97	125	219	94	125	3	3	—
<b>TOTALE PROVINCIA</b>	—	716.285	100	718.245	338.696	379.549	702.931	330.921	372.010	15.314	7.775	7.539
(Comuni 173 - Frazioni 846)												

(1) Per effetto del R. D. 28 luglio 1932 - X n. 1097 pubblicato nella G. U. n. 210 del 10 settembre 1932 - X soppresso e aggregato al Comune di Arta.



nelle Frazioni di censimento, nelle Provincie e nei Compartimenti

*Provincia di Udine*

POPOLAZIONE TEMPORANEAMENTE ASSENTE									POPOLAZIONE RESIDENTE			COMUNI E FRAZIONI DI CENSIMENTO
IN COMPLESSO			CHE SI TROVAVA						(legale)			
M	F	14	in altri Comuni del Regno			nelle Colonie e all'Estero			M	F	23	
			M	F	17	M	F	20				
348	257	91	118	61	57	230	196	34	1.817	853	964	<b>Verzégns</b>
76	62	14	26	16	10	50	46	4	426	202	224	Villa
111	84	27	44	24	20	67	60	7	654	308	346	Chiàicis
82	62	20	26	11	15	56	51	5	381	176	205	Chiàulis
79	49	30	22	10	12	57	39	18	356	167	189	Intissans
179	149	30	90	63	27	89	86	3	1.722	828	894	<b>Villa Santina</b>
110	89	21	62	43	19	48	46	2	1.127	528	599	Villa Santina
69	60	9	28	20	8	41	40	1	595	300	295	Invillino
83	42	41	67	28	39	16	14	2	774	375	399	<b>Visco</b>
594	511	83	254	177	77	340	334	6	3.315	1.512	1.803	<b>Vito d'Àsio</b>
95	81	14	37	25	12	58	56	2	540	245	295	Anduins
85	62	23	39	17	22	46	45	1	508	210	298	Casiacco
114	97	17	41	25	16	73	72	1	716	303	413	Vito d'Àsio
81	76	5	25	20	5	56	56	—	408	212	196	Pert-Fruinz
142	128	14	67	55	12	75	73	2	698	332	366	Pielungo
77	67	10	45	35	10	32	32	—	445	210	235	San Francesco
197	134	63	128	69	59	69	65	4	1.750	819	931	<b>Vivaro</b>
56	26	30	39	11	28	17	15	2	815	368	447	Vivaro
45	26	19	37	18	19	8	8	—	360	171	189	Basaldella
96	82	14	52	40	12	44	42	2	575	280	295	Tésis
367	173	194	308	114	194	59	59	—	6.526	2.998	3.528	<b>Zóppola</b>
131	59	72	113	41	72	18	18	—	1.830	835	995	Zóppola
15	7	8	11	3	8	4	4	—	480	233	247	Ovoledo
21	11	10	16	6	10	5	5	—	344	151	193	Murlis
58	23	35	55	20	35	3	3	—	1.497	683	814	Castions
69	39	30	41	11	30	28	28	—	828	379	449	Orcenico Superiore
11	2	9	11	2	9	—	—	—	257	132	125	Cevraia
15	6	9	15	6	9	—	—	—	526	242	284	Orcenico Inferiore
23	14	9	23	14	9	—	—	—	337	156	181	Cusano
24	12	12	23	11	12	1	1	—	427	187	240	Poincicco
257	189	68	169	104	65	88	85	3	1.340	655	685	<b>Zúglio (1)</b>
59	43	16	42	27	15	17	16	1	360	187	173	Zúglio
76	62	14	43	30	13	33	32	1	357	169	188	Fiéllis
79	58	21	48	28	20	31	30	1	361	179	182	Sezza
43	26	17	36	19	17	7	7	—	262	120	142	Formeaso
<b>84.667</b>	<b>55.343</b>	<b>29.324</b>	<b>47.431</b>	<b>21.109</b>	<b>26.322</b>	<b>37.236</b>	<b>34.234</b>	<b>3.002</b>	<b>787.598</b>	<b>386.264</b>	<b>401.334</b>	<b>TOTALE PROVINCIA</b>
												(Comuni 173 - Frazioni 846)

## Popolazione presente, temporaneamente assente e residente nei Comuni,

### VENETO

COMUNI E FRAZIONI DI CENSIMENTO	ALTIME- RIA m. s/m	SUPERFICIE TERRI- TORIALE ha.	DENSITÀ PER km. <sup>2</sup>	POPOLAZIONE PRESENTE (di fatto)								
				IN COMPLESSO			CON DIMORA					
				M	F	M	abituale			temporanea		
							M	F	M	F	M	F
1	2	3	4	5	6	7	8	9	10	11	12	13
<b>Annone Véneto . . . . .</b>	<b>11</b>	<b>2.580</b>	<b>168</b>	<b>4.329</b>	<b>2.119</b>	<b>2.210</b>	<b>4.259</b>	<b>2.087</b>	<b>2.172</b>	<b>70</b>	<b>32</b>	<b>38</b>
Annone Véneto . . . . .	—	—	—	850	369	481	816	353	463	34	16	18
Boschetto . . . . .	—	—	—	393	189	204	386	187	199	7	2	5
Faè . . . . .	—	—	—	186	99	87	186	99	87	—	—	—
Oltrefossa . . . . .	—	—	—	285	141	144	281	140	141	4	1	3
Spadacenta . . . . .	—	—	—	909	438	471	900	435	465	9	3	6
Giai . . . . .	—	—	—	619	299	320	614	294	320	5	5	—
Loncon . . . . .	—	—	—	1.087	584	503	1.076	579	497	11	5	6
<b>Campagna Lúpia . . . . .</b>	<b>3</b>	<b>8.772</b>	<b>44</b>	<b>3.860</b>	<b>1.989</b>	<b>1.871</b>	<b>3.809</b>	<b>1.944</b>	<b>1.865</b>	<b>51</b>	<b>45</b>	<b>6</b>
Campagna Lúpia . . . . .	—	—	—	2.577	1.284	1.293	2.567	1.276	1.291	10	8	2
Lugo e Lughetto . . . . .	—	—	—	691	389	302	661	362	299	30	27	3
Lova . . . . .	—	—	—	592	316	276	581	306	275	11	10	1
<b>Campolongo Maggiore . . . . .</b>	<b>3</b>	<b>2.355</b>	<b>305</b>	<b>7.174</b>	<b>3.537</b>	<b>3.637</b>	<b>7.083</b>	<b>3.490</b>	<b>3.593</b>	<b>91</b>	<b>47</b>	<b>44</b>
Campolongo Maggiore . . . . .	—	—	—	2.577	1.271	1.306	2.542	1.256	1.286	35	15	20
Bion . . . . .	—	—	—	3.099	1.533	1.566	3.076	1.518	1.558	23	15	8
Liétto . . . . .	—	—	—	1.498	733	765	1.465	716	749	33	17	16
<b>Camponogara . . . . .</b>	<b>4</b>	<b>2.138</b>	<b>279</b>	<b>5.966</b>	<b>3.037</b>	<b>2.929</b>	<b>5.929</b>	<b>3.019</b>	<b>2.910</b>	<b>37</b>	<b>18</b>	<b>19</b>
Camponogara . . . . .	—	—	—	3.117	1.590	1.527	3.092	1.575	1.517	25	15	10
Campoverardo . . . . .	—	—	—	524	267	257	515	265	250	9	2	7
Premaore . . . . .	—	—	—	670	358	312	670	358	312	—	—	—
Prózzolo . . . . .	—	—	—	1.655	822	833	1.652	821	831	3	1	2
<b>Cáorle . . . . .</b>	<b>2</b>	<b>14.997</b>	<b>55</b>	<b>8.270</b>	<b>4.263</b>	<b>4.007</b>	<b>8.163</b>	<b>4.175</b>	<b>3.988</b>	<b>107</b>	<b>88</b>	<b>19</b>
Cáorle . . . . .	—	—	—	2.824	1.431	1.393	2.745	1.357	1.388	79	74	5
Navi e Barche . . . . .	—	—	—	69	69	—	—	—	—	69	69	—
Ca' Corniani . . . . .	—	—	—	1.131	564	567	1.127	564	563	4	—	4
Ca' Cottoni . . . . .	—	—	—	224	112	112	224	112	112	—	—	—
San Giórgio di Livenza . . . . .	—	—	—	2.020	1.050	970	2.011	1.044	967	9	6	3
San Gaetano . . . . .	—	—	—	1.167	607	560	1.160	601	559	7	6	1
Villaviera . . . . .	—	—	—	904	499	405	896	497	399	8	2	6
<b>Cavázere . . . . .</b>	<b>4</b>	<b>14.034</b>	<b>163</b>	<b>22.821</b>	<b>11.382</b>	<b>11.439</b>	<b>22.727</b>	<b>11.328</b>	<b>11.399</b>	<b>94</b>	<b>54</b>	<b>40</b>
Cavázere Destro d'Adige . . . . .	—	—	—	10.974	5.460	5.514	10.916	5.427	5.489	58	33	25
Cavázere Sinistro d'Adige . . . . .	—	—	—	6.863	3.400	3.463	6.834	3.383	3.451	29	17	12
Rottanova . . . . .	—	—	—	2.779	1.398	1.381	2.773	1.395	1.378	6	3	3
San Pietro . . . . .	—	—	—	2.205	1.124	1.081	2.204	1.123	1.081	1	1	—
<b>Céggia . . . . .</b>	<b>2</b>	<b>2.195</b>	<b>200</b>	<b>4.396</b>	<b>2.205</b>	<b>2.191</b>	<b>4.288</b>	<b>2.147</b>	<b>2.141</b>	<b>108</b>	<b>58</b>	<b>50</b>
Céggia . . . . .	—	—	—	704	338	366	646	312	334	58	26	32
Prà d'Arca . . . . .	—	—	—	272	131	141	272	131	141	—	—	—
Formighé . . . . .	—	—	—	174	80	94	173	80	93	1	—	1
Salezzo . . . . .	—	—	—	420	209	211	414	204	210	6	5	1
Fossá * . . . . .	—	—	—	485	241	244	463	224	239	22	17	5
Noghera . . . . .	—	—	—	540	278	262	535	276	259	5	2	3
Rivazancana . . . . .	—	—	—	650	331	319	647	331	316	3	—	3
Gainiga . . . . .	—	—	—	636	340	296	632	338	294	4	2	2
Prà di Levada . . . . .	—	—	—	515	257	258	506	251	255	9	6	3
<b>Chióggia . . . . .</b>	<b>12</b>	<b>18.397</b>	<b>212</b>	<b>38.917</b>	<b>18.535</b>	<b>20.382</b>	<b>38.350</b>	<b>18.155</b>	<b>20.195</b>	<b>567</b>	<b>380</b>	<b>187</b>
Chióggia . . . . .	—	—	—	22.182	10.083	12.099	21.738	9.770	11.968	444	313	131
Navi e Barche . . . . .	—	—	—	200	103	7	—	—	—	200	103	7
Sottomarina . . . . .	—	—	—	9.956	5.018	4.938	9.915	4.998	4.917	41	20	21
Calino . . . . .	—	—	—	196	102	94	195	102	93	1	—	1
Valli . . . . .	—	—	—	700	361	339	685	346	339	15	15	—
Busiola . . . . .	—	—	—	241	119	122	232	112	120	9	7	2
Sant'Anna . . . . .	—	—	—	2.545	1.295	1.250	2.518	1.281	1.237	27	14	13
Cavanella d'Adige . . . . .	—	—	—	1.166	608	558	1.154	603	551	12	5	7
Ca' Bianca . . . . .	—	—	—	1.931	949	982	1.913	943	970	18	6	12
<b>Cinto Caomaggiore . . . . .</b>	<b>3</b>	<b>2.148</b>	<b>152</b>	<b>3.272</b>	<b>1.562</b>	<b>1.710</b>	<b>3.223</b>	<b>1.543</b>	<b>1.680</b>	<b>49</b>	<b>19</b>	<b>30</b>
Cinto Caomaggiore . . . . .	—	—	—	2.029	977	1.052	1.991	961	1.030	38	16	22
Sétimo . . . . .	—	—	—	1.243	585	658	1.232	582	650	11	3	8



## Popolazione presente, temporaneamente assente e residente nei Comuni,

### VENETO

COMUNI E FRAZIONI DI CENSIMENTO	ALTIME- TRIA m. s/m	SUPERFICIE TERRI- TORIALE ha.	DENSITÀ PER km. <sup>2</sup>	POPOLAZIONE PRESENTE (di fatto)								
				IN COMPLESSO			CON DIMORA					
				M	F	M	abituale			temporanea		
							M	F	M	F	M	F
1	2	3	4	5	6	7	8	9	10	11	12	13
<b>Cona</b> . . . . .	5	6.474	89	5.781	2.889	2.892	5.745	2.872	2.873	36	17	19
Pegolotte . . . . .	—	—	—	863	426	437	853	423	430	10	3	7
Conetta . . . . .	—	—	—	906	455	451	903	452	451	3	3	—
Cona . . . . .	—	—	—	1.017	527	490	1.007	518	489	10	9	1
Foresto . . . . .	—	—	—	793	384	409	786	383	403	7	1	6
Mónsole . . . . .	—	—	—	1.006	512	494	1.004	511	493	2	1	1
Cantarana . . . . .	—	—	—	699	351	348	695	351	344	4	—	4
Civè . . . . .	—	—	—	497	234	263	497	234	263	—	—	—
<b>Concórdia Sagitária</b> . . . . .	8	6.647	83	5.513	2.731	2.782	5.467	2.710	2.757	46	21	25
Concórdia Sagitária . . . . .	—	—	—	3.043	1.483	1.560	3.020	1.477	1.543	23	6	17
Diesime . . . . .	—	—	—	573	285	288	573	285	288	—	—	—
San Giusto . . . . .	—	—	—	170	79	91	161	75	86	9	4	5
Levada . . . . .	—	—	—	180	93	87	180	93	87	—	—	—
Bandoquerelle . . . . .	—	—	—	472	243	229	471	242	229	1	1	—
Pontecasali . . . . .	—	—	—	212	112	100	212	112	100	—	—	—
Spareda . . . . .	—	—	—	402	205	197	402	205	197	—	—	—
Frattuzza . . . . .	—	—	—	461	231	230	448	221	227	13	10	3
<b>Dolo</b> . . . . .	9	2.417	351	8.489	4.197	4.292	8.274	4.098	4.176	215	99	116
Dolo . . . . .	—	—	—	3.614	1.689	1.925	3.439	1.611	1.828	175	78	97
Arino . . . . .	—	—	—	1.262	687	575	1.260	685	575	2	2	—
San Bruson . . . . .	—	—	—	3.613	1.821	1.792	3.575	1.802	1.773	38	19	19
<b>Fiesso d'Ártico</b> . . . . .	4	631	477	3.008	1.465	1.543	2.949	1.443	1.506	59	22	37
<b>Fossalta di Piave</b> . . . . .	7	973	389	3.783	1.930	1.853	3.740	1.910	1.830	43	20	23
<b>Fossalta di Portogruaro</b> . . . . .	5	3.117	156	4.878	2.426	2.452	4.840	2.410	2.430	38	16	22
Fossalta di Portogruaro . . . . .	—	—	—	1.410	688	722	1.393	682	711	17	6	11
Alvisópoli . . . . .	—	—	—	887	458	429	878	453	425	9	5	4
Fratta . . . . .	—	—	—	623	308	315	622	308	314	1	—	1
Gorgo . . . . .	—	—	—	355	171	184	355	171	184	—	—	—
Stiago . . . . .	—	—	—	236	119	117	235	118	117	1	1	—
Saclúto . . . . .	—	—	—	172	86	86	171	86	85	1	—	1
Villanova . . . . .	—	—	—	769	386	383	764	384	380	5	2	3
Vado . . . . .	—	—	—	426	210	216	422	208	214	4	2	2
<b>Fossò</b> . . . . .	2	1.011	345	3.483	1.742	1.741	3.443	1.721	1.722	40	21	19
Fossò . . . . .	—	—	—	2.239	1.108	1.131	2.205	1.089	1.116	34	19	15
Sandon . . . . .	—	—	—	1.244	634	610	1.238	632	606	6	2	4
<b>Grisolera</b> . . . . .	10	9.529	89	8.470	4.312	4.158	8.327	4.225	4.102	143	87	56
<b>Gruaro</b> . . . . .	2	1.724	181	3.113	1.532	1.581	3.081	1.518	1.563	32	14	18
Gruaro . . . . .	—	—	—	1.023	496	527	1.014	494	520	9	2	7
Bagnara . . . . .	—	—	—	804	406	398	794	401	393	10	5	5
Boldara . . . . .	—	—	—	249	130	119	246	129	117	3	1	2
Giai . . . . .	—	—	—	711	344	367	704	340	364	7	4	3
Sega . . . . .	—	—	—	326	156	170	323	154	169	3	2	1
<b>Iésolo</b> . . . . .	3	9.613	110	10.588	5.340	5.258	10.313	5.190	5.123	285	150	135
Iésolo . . . . .	—	—	—	929	455	474	912	453	459	17	2	15
Rovine Iésolo . . . . .	—	—	—	588	282	306	588	282	306	—	—	—
Piave Vécchia . . . . .	—	—	—	887	447	440	876	440	436	11	7	4
Passarella di Sotto . . . . .	—	—	—	740	387	353	734	383	351	6	4	2
Passarella di Piave . . . . .	—	—	—	1.047	524	523	1.042	523	519	5	1	4
Nuova . . . . .	—	—	—	—	—	—	—	—	—	—	—	—
Piave Nuova . . . . .	—	—	—	747	376	371	741	372	369	6	4	2
Cortellazzo . . . . .	—	—	—	1.667	849	818	1.641	830	811	26	19	7
Marina Alta . . . . .	—	—	—	2.139	1.074	1.065	2.123	1.066	1.057	16	8	8
Marina Bassa . . . . .	—	—	—	605	329	276	590	316	274	15	13	2
Salsi . . . . .	—	—	—	905	453	452	896	446	450	9	7	2
Lido di Iésolo . . . . .	—	—	—	344	164	180	344	164	180	174	85	89

nelle Frazioni di censimento, nelle Provincie e nei Compartimenti

Provincia di Venezia

POPOLAZIONE TEMPORANEAMENTE ASSENTE									POPOLAZIONE RESIDENTE			COMUNI E FRAZIONI DI CENSIMENTO
IN COMPLESSO			CHE SI TROVAVA						(legale)			
			in altri Comuni del Regno			nelle Colonie e all' Estero			M F	M	F	
M	F		M	F		M	F					
14	15	16	17	18	19	20	21	22	23	24	25	26
76	42	34	76	42	34	—	—	—	5.821	2.914	2.907	<b>Cona</b>
16	10	6	16	10	6	—	—	—	869	433	436	Pegolette
9	3	6	9	3	6	—	—	—	912	455	457	Conetta
16	12	4	16	12	4	—	—	—	1.023	530	493	Cona
8	4	4	8	4	4	—	—	—	794	387	407	Foresto
12	6	6	12	6	6	—	—	—	1.016	517	499	Mónsole
10	5	5	10	5	5	—	—	—	705	356	349	Cantarana
5	2	3	5	2	3	—	—	—	502	236	266	Civè
121	65	56	120	64	56	1	1	—	5.588	2.775	2.813	<b>Concórdia Sagitária</b>
85	44	41	84	43	41	1	1	—	3.105	1.521	1.584	Concórdia Sagitária
9	4	5	9	4	5	—	—	—	582	289	293	Diesime
7	3	4	7	3	4	—	—	—	168	78	90	San Giusto
4	3	1	4	3	1	—	—	—	184	96	88	Levada
6	3	3	6	3	3	—	—	—	477	245	232	Bandoquerelle
—	—	—	—	—	—	—	—	—	212	112	100	Pontecasali
4	4	—	4	4	—	—	—	—	406	209	197	Spareda
6	4	2	6	4	2	—	—	—	454	225	229	Frattuzza
412	207	205	363	165	198	49	42	7	8.686	4.305	4.381	<b>Dolo</b>
186	101	85	158	76	82	28	25	3	3.625	1.712	1.913	Dolo
67	28	39	57	22	35	10	6	4	1.327	713	614	Arino
159	78	81	148	67	81	11	11	—	3.734	1.880	1.854	San Bruson
141	67	74	141	67	74	—	—	—	3.090	1.510	1.580	<b>Fiesso d'Ártico</b>
201	131	70	176	112	64	25	19	6	3.941	2.041	1.900	<b>Fossalta di Piave</b>
163	80	83	128	53	75	35	27	8	5.003	2.490	2.513	<b>Fossalta di Portogruaro</b>
84	34	50	74	27	47	10	7	3	1.477	716	761	Fossalta di Portogruaro
11	6	5	9	4	5	2	2	—	889	459	430	Alvisópolis
30	16	14	15	5	10	15	11	4	652	324	328	Fratta
15	10	5	13	8	5	2	2	—	370	181	189	Gorgo
5	1	4	5	1	4	—	—	—	240	119	121	Stiago
4	4	—	1	1	—	3	3	—	175	90	85	Sacliato
8	5	3	5	3	2	3	2	1	772	389	383	Villanova
6	4	2	6	4	2	—	—	—	428	212	216	Vado
110	85	25	109	84	25	1	1	—	3.553	1.806	1.747	<b>Fossò</b>
66	58	8	65	57	8	1	1	—	2.271	1.147	1.124	Fossò
44	27	17	44	27	17	—	—	—	1.282	659	623	Sandon
124	70	54	121	67	54	3	3	—	8.451	4.295	4.156	<b>Grisolera</b>
186	61	125	176	51	125	10	10	—	3.267	1.579	1.688	<b>Gruaro</b>
58	25	33	48	15	33	10	10	—	1.072	519	553	Gruaro
82	23	59	82	23	59	—	—	—	876	424	452	Bagnara
13	1	12	13	1	12	—	—	—	259	130	129	Boldara
26	11	15	26	11	15	—	—	—	730	351	379	Giai
7	1	6	7	1	6	—	—	—	330	155	175	Sega
125	66	59	125	66	59	—	—	—	10.438	5.256	5.182	<b>Iésolo</b>
43	27	16	43	27	16	—	—	—	955	480	475	Iésolo
4	3	1	4	3	1	—	—	—	592	285	307	Rovine Iésolo
9	6	3	9	6	3	—	—	—	885	446	439	Piave Vécchia
3	1	2	3	1	2	—	—	—	737	384	353	Passarella di Sotto
9	4	5	9	4	5	—	—	—	1.051	527	524	Passarella di Piave
—	—	—	—	—	—	—	—	—	—	—	—	Nuova
4	3	1	4	3	1	—	—	—	745	375	370	Piave Nuova
14	8	6	14	8	6	—	—	—	1.655	838	817	Cortellazzo
22	8	14	22	8	14	—	—	—	2.145	1.074	1.071	Marina Alta
4	1	3	4	1	3	—	—	—	594	317	277	Marina Bassa
10	4	6	10	4	6	—	—	—	906	450	456	Salsi
3	1	2	3	1	2	—	—	—	173	80	93	Lido di Iésolo

## Popolazione presente, temporaneamente assente e residente nei Comuni,

### VENETO

COMUNI E FRAZIONI DI CENSIMENTO	ALTIME- TRIA m. s/m	SUPERFICIE TERRI- TORIALE ha.	DENSITÀ PER km.²	POPOLAZIONE PRESENTE (di fatto)								
				IN COMPLESSO			CON DIMORA					
				M	F	M	abituale			temporanea		
							M	F	M	F	M	F
1	2	3	4	5	6	7	8	9	10	11	12	13
<b>Marcon</b> . . . . .	6	2.540	116	2.959	1.537	1.422	2.911	1.514	1.397	48	23	25
Marcon . . . . .	—	—	—	1.383	713	670	1.366	704	662	17	9	8
Gaggio . . . . .	—	—	—	1.576	824	752	1.545	810	735	31	14	17
<b>Martellago</b> . . . . .	9	2.009	292	5.858	2.955	2.903	5.778	2.913	2.865	80	42	38
Martellago . . . . .	—	—	—	2.662	1.332	1.330	2.618	1.308	1.310	44	24	20
Maerne . . . . .	—	—	—	3.196	1.623	1.573	3.160	1.605	1.555	36	18	18
<b>Méolo</b> . . . . .	4	2.672	182	4.854	2.440	2.414	4.817	2.418	2.399	37	22	15
Méolo . . . . .	—	—	—	4.018	2.006	2.012	3.986	1.986	2.000	32	20	12
Losson della Battaglia . . . . .	—	—	—	836	434	402	831	432	399	5	2	3
<b>Mira</b> . . . . .	6	9.891	198	19.596	9.997	9.599	19.445	9.905	9.540	151	92	59
Mira . . . . .	—	—	—	6.767	3.338	3.429	6.665	3.271	3.394	102	67	35
Gambarare . . . . .	—	—	—	3.388	1.701	1.687	3.386	1.701	1.685	2	—	2
Marano . . . . .	—	—	—	1.188	596	592	1.188	596	592	—	—	—
Borbiago . . . . .	—	—	—	2.631	1.374	1.257	2.616	1.369	1.247	15	5	10
Oriago . . . . .	—	—	—	4.377	2.257	2.120	4.358	2.247	2.111	19	10	9
Malcontenta . . . . .	—	—	—	1.245	731	514	1.232	721	511	13	10	3
<b>Mirano</b> . . . . .	9	4.566	320	14.591	7.182	7.409	14.258	7.026	7.232	333	156	177
Mirano . . . . .	—	—	—	6.274	2.965	3.309	6.030	2.867	3.163	244	98	146
Zianigo . . . . .	—	—	—	2.266	1.163	1.103	2.253	1.156	1.097	13	7	6
Castelliviero . . . . .	—	—	—	520	261	259	518	260	258	2	1	1
Campocroce . . . . .	—	—	—	1.677	836	841	1.631	798	833	46	38	8
Scaltenigo . . . . .	—	—	—	2.081	1.064	1.017	2.066	1.057	1.009	15	7	8
Ballò . . . . .	—	—	—	791	403	388	782	399	383	9	4	5
Vétrego . . . . .	—	—	—	982	490	492	978	489	489	4	1	3
<b>Musile di Piave</b> . . . . .	4	4.506	153	6.879	3.459	3.420	6.831	3.435	3.396	48	24	24
Musile di Piave . . . . .	—	—	—	4.165	2.082	2.083	4.132	2.066	2.066	33	16	17
Croce di Piave . . . . .	—	—	—	2.714	1.377	1.337	2.699	1.369	1.330	15	8	7
<b>Noale</b> . . . . .	18	2.458	278	6.839	3.354	3.485	6.700	3.280	3.420	139	74	65
Noale . . . . .	—	—	—	3.489	1.700	1.789	3.379	1.641	1.738	110	59	51
Moniego . . . . .	—	—	—	1.328	638	690	1.316	632	684	12	6	6
Cappelletta . . . . .	—	—	—	796	405	391	785	399	386	11	6	5
Briana . . . . .	—	—	—	1.226	611	615	1.220	608	612	6	3	3
<b>Noventa di Piave</b> . . . . .	3	1.807	325	5.870	2.919	2.951	5.798	2.883	2.915	72	36	36
Noventa di Piave . . . . .	—	—	—	1.210	586	624	1.170	566	604	40	20	20
Lampol . . . . .	—	—	—	472	240	232	469	233	237	7	2	2
Romanzio . . . . .	—	—	—	1.233	607	626	1.226	604	622	7	3	4
Sabbionera . . . . .	—	—	—	400	203	197	398	202	196	2	1	1
Gonfo . . . . .	—	—	—	1.174	568	606	1.168	565	603	6	3	3
Calnova . . . . .	—	—	—	1.342	692	650	1.336	688	648	6	4	2
Guaiane . . . . .	—	—	—	663	339	324	658	336	322	5	3	2
Grassaga . . . . .	—	—	—	911	466	445	898	460	438	13	6	7
<b>Pianiga</b> . . . . .	8	2.005	295	5.912	2.980	2.932	5.880	2.964	2.916	32	16	16
Pianiga . . . . .	—	—	—	2.143	1.054	1.089	2.138	1.052	1.086	5	2	3
Rivale . . . . .	—	—	—	856	447	409	853	446	407	3	1	2
Mellaredo . . . . .	—	—	—	1.110	562	548	1.101	558	543	9	4	5
Arino Secondo . . . . .	—	—	—	869	454	415	865	453	412	4	1	3
Cazzago . . . . .	—	—	—	934	463	471	923	455	468	11	8	3
<b>Portogruaro</b> . . . . .	5	10.230	168	17.181	8.432	8.749	16.759	8.222	8.537	422	210	212
Portogruaro . . . . .	—	—	—	3.900	1.751	2.049	3.503	1.598	1.905	297	153	144
San Nicolò . . . . .	—	—	—	2.152	1.072	1.080	2.098	1.045	1.053	54	27	27
Villastorta . . . . .	—	—	—	1.862	879	983	1.849	871	978	13	8	5
Portovécchio . . . . .	—	—	—	1.256	623	633	1.248	620	628	8	3	5
Summaga . . . . .	—	—	—	2.680	1.360	1.320	2.672	1.357	1.315	8	3	5
Pradipozzo . . . . .	—	—	—	1.405	712	693	1.394	708	686	11	4	7
Lison . . . . .	—	—	—	1.069	550	519	1.061	546	515	8	4	4
Giussago . . . . .	—	—	—	1.286	644	642	1.274	641	633	12	3	9
Lugugnana . . . . .	—	—	—	1.671	841	830	1.660	836	824	11	5	6

nelle Frazioni di censimento, nelle Provincie e nei Compartimenti

*Provincia di Venezia*

POPOLAZIONE TEMPORANEAMENTE ASSENTE									POPOLAZIONE RESIDENTE			COMUNI E FRAZIONI DI CENSIMENTO
IN COMPLESSO			CHE SI TROVAVA						(legale)			
			in altri Comuni del Regno			nelle Colonie e all'Estero			M F	M	F	
M	F		M	F		M	F					
14	15	16	17	18	19	20	21	22	23	24	25	26
<b>135</b>	<b>63</b>	<b>72</b>	<b>114</b>	<b>42</b>	<b>72</b>	<b>21</b>	<b>21</b>	—	<b>3.046</b>	<b>1.577</b>	<b>1.469</b>	<b>Marcon</b>
63	27	36	56	20	36	7	7	—	1.429	731	698	Marcon
72	36	36	58	22	36	14	14	—	1.617	846	771	Gaggio
<b>269</b>	<b>108</b>	<b>161</b>	<b>251</b>	<b>90</b>	<b>161</b>	<b>18</b>	<b>18</b>	—	<b>6.047</b>	<b>3.021</b>	<b>3.026</b>	<b>Martellago</b>
131	50	81	123	42	81	8	8	—	2.749	1.358	1.391	Martellago
138	58	80	128	48	80	10	10	—	3.298	1.663	1.635	Maerne
<b>252</b>	<b>128</b>	<b>124</b>	<b>240</b>	<b>118</b>	<b>122</b>	<b>12</b>	<b>10</b>	<b>2</b>	<b>5.069</b>	<b>2.546</b>	<b>2.523</b>	<b>Méolo</b>
178	106	72	174	102	72	4	4	—	4.164	2.092	2.072	Méolo
74	22	52	66	16	50	8	6	2	905	454	451	Losson della Battaglia
<b>566</b>	<b>231</b>	<b>335</b>	<b>535</b>	<b>203</b>	<b>332</b>	<b>31</b>	<b>28</b>	<b>3</b>	<b>20.011</b>	<b>10.136</b>	<b>9.875</b>	<b>Mira</b>
230	93	137	221	86	135	9	7	2	6.895	3.364	3.531	Mira
67	25	42	65	24	41	2	1	1	3.453	1.726	1.727	Gambarare
26	10	16	20	4	16	6	6	—	1.214	606	608	Marano
64	26	38	59	21	38	5	5	—	2.680	1.395	1.285	Borbiago
144	62	82	138	56	82	6	6	—	4.502	2.309	2.193	Oriago
35	15	20	32	12	20	3	3	—	1.267	736	531	Malcontenta
<b>592</b>	<b>234</b>	<b>358</b>	<b>586</b>	<b>228</b>	<b>358</b>	<b>6</b>	<b>6</b>	—	<b>14.850</b>	<b>7.260</b>	<b>7.590</b>	<b>Mirano</b>
239	99	140	237	97	140	2	2	—	6.269	2.966	3.303	Mirano
108	42	66	108	42	66	—	—	—	2.361	1.198	1.163	Zianigo
30	15	15	26	11	15	4	4	—	548	275	273	Castelliviero
66	20	46	66	20	46	—	—	—	1.697	818	879	Campocroce
83	23	60	83	23	60	—	—	—	2.149	1.080	1.069	Scaltenigo
45	24	21	45	24	21	—	—	—	827	423	404	Balio
21	11	10	21	11	10	—	—	—	999	500	499	Vétrigo
<b>102</b>	<b>55</b>	<b>47</b>	<b>102</b>	<b>55</b>	<b>47</b>	—	—	—	<b>6.933</b>	<b>3.490</b>	<b>3.443</b>	<b>Musile di Piave</b>
68	39	29	68	39	29	—	—	—	4.200	2.105	2.095	Musile di Piave
34	16	18	34	16	18	—	—	—	2.733	1.385	1.348	Croce di Piave
<b>309</b>	<b>150</b>	<b>159</b>	<b>301</b>	<b>143</b>	<b>158</b>	<b>8</b>	<b>7</b>	<b>1</b>	<b>7.009</b>	<b>3.430</b>	<b>3.579</b>	<b>Noale</b>
174	84	90	173	84	89	1	—	1	3.553	1.725	1.828	Noale
65	39	26	58	32	26	7	7	—	1.381	671	710	Moniego
21	6	15	21	6	15	—	—	—	806	405	401	Cappelletta
49	21	28	49	21	28	—	—	—	1.269	629	640	Briana
<b>264</b>	<b>160</b>	<b>104</b>	<b>225</b>	<b>121</b>	<b>104</b>	<b>39</b>	<b>39</b>	—	<b>6.062</b>	<b>3.043</b>	<b>3.019</b>	<b>Noventa di Piave</b>
83	45	38	73	35	38	10	10	—	1.253	611	642	Noventa di Piave
27	12	15	24	9	15	3	3	—	496	250	246	Lampol
43	24	19	34	15	19	9	9	—	1.269	628	641	Romanziol
19	10	9	12	3	9	7	7	—	417	212	205	Sabbionera
77	54	23	70	47	23	7	7	—	1.245	619	626	Gonfo
38	23	15	28	13	15	10	10	—	1.374	711	663	Callnova
21	10	11	15	4	11	6	6	—	679	346	333	Guaiane
23	14	9	20	11	9	3	3	—	921	474	447	Grassaga
<b>272</b>	<b>117</b>	<b>155</b>	<b>266</b>	<b>112</b>	<b>154</b>	<b>6</b>	<b>5</b>	<b>1</b>	<b>6.152</b>	<b>3.081</b>	<b>3.071</b>	<b>Pianiga</b>
116	45	71	116	45	71	—	—	—	2.254	1.097	1.157	Pianiga
35	14	21	31	10	21	4	4	—	888	460	428	Rivale
57	24	33	55	23	32	2	1	1	1.158	582	576	Meilaredo
43	24	19	43	24	19	—	—	—	908	477	431	Arino Secondo
21	10	11	21	10	11	—	—	—	944	465	479	Cazzago
<b>469</b>	<b>233</b>	<b>236</b>	<b>393</b>	<b>163</b>	<b>230</b>	<b>76</b>	<b>70</b>	<b>6</b>	<b>17.228</b>	<b>8.455</b>	<b>8.773</b>	<b>Portogruaro</b>
133	73	60	120	61	59	13	12	1	3.636	1.671	1.965	Portogruaro
87	45	42	80	38	42	7	7	—	2.185	1.090	1.095	San Nicolò
33	12	21	32	11	21	1	1	—	1.882	883	999	Villastorta
31	16	15	22	7	15	9	9	—	1.279	636	643	Portovécchio
51	25	26	38	15	23	13	10	3	2.723	1.382	1.341	Summaga
75	37	38	51	15	36	24	22	2	1.469	745	724	Pradipozzo
39	15	24	31	7	24	8	8	—	1.100	561	539	Lison
11	5	6	11	5	6	—	—	—	1.285	646	639	Giussago
9	5	4	8	4	4	1	1	—	1.669	841	828	Lugugnana

Popolazione presente, temporaneamente assente e residente nei Comuni,

VENETO

COMUNI E FRAZIONI DI CENSIMENTO	ALTIME- TRIA m. s/m	SUPERFICIE TERRI- TORIALE ha.	DENSITÀ PER km. <sup>2</sup>	POPOLAZIONE PRESENTE (di fatto)								
				IN COMPLESSO			CON DIMORA					
				M F	M	F	abituale			temporanea		
							M F	M	F	M F	M	F
1	2	3	4	5	6	7	8	9	10	11	12	13
<b>Pramaggiore . . . . .</b>	<b>11</b>	<b>2.421</b>	<b>166</b>	<b>4.029</b>	<b>2.007</b>	<b>2.022</b>	<b>3.998</b>	<b>1.988</b>	<b>2.010</b>	<b>31</b>	<b>19</b>	<b>12</b>
Pramaggiore . . . . .	—	—	—	1.270	630	640	1.259	625	634	11	5	6
Blessaglia . . . . .	—	—	—	1.269	616	653	1.268	615	653	1	1	—
Salvarolo . . . . .	—	—	—	496	244	252	494	243	251	2	1	1
Belfiore . . . . .	—	—	—	994	517	477	977	505	472	17	12	5
<b>Salzano . . . . .</b>	<b>11</b>	<b>1.719</b>	<b>313</b>	<b>5.377</b>	<b>2.662</b>	<b>2.715</b>	<b>5.358</b>	<b>2.655</b>	<b>2.703</b>	<b>19</b>	<b>7</b>	<b>12</b>
Salzano . . . . .	—	—	—	3.720	1.809	1.911	3.705	1.803	1.902	15	6	9
Robegano . . . . .	—	—	—	1.657	853	804	1.653	852	801	4	1	3
<b>San Donà di Piave . . . . .</b>	<b>3</b>	<b>7.874</b>	<b>265</b>	<b>20.875</b>	<b>10.290</b>	<b>10.585</b>	<b>20.467</b>	<b>10.137</b>	<b>10.330</b>	<b>408</b>	<b>153</b>	<b>255</b>
San Donà di Piave . . . . .	—	—	—	7.342	3.451	3.891	7.030	3.346	3.684	312	105	207
Mussetta . . . . .	—	—	—	2.155	1.089	1.066	2.141	1.084	1.057	14	5	9
Tessere di Grassaga . . . . .	—	—	—	428	206	222	421	202	219	7	4	3
Grassaga * . . . . .	—	—	—	629	318	311	621	316	305	8	2	6
Fossà . . . . .	—	—	—	1.083	560	523	1.075	554	521	8	6	2
Calvécchia . . . . .	—	—	—	1.568	804	764	1.563	803	760	5	1	4
Cainova . . . . .	—	—	—	1.337	691	646	1.332	689	643	5	2	3
Code . . . . .	—	—	—	879	417	462	877	416	461	2	1	1
Isiata . . . . .	—	—	—	887	455	432	882	453	429	5	2	3
Palazzetto . . . . .	—	—	—	996	509	487	992	508	484	4	1	3
Chiesanuova . . . . .	—	—	—	1.764	878	886	1.736	860	876	28	18	10
Passarella . . . . .	—	—	—	1.807	912	895	1.797	906	891	10	6	4
<b>San Michele al Tagliamento . . . . .</b>	<b>7</b>	<b>11.170</b>	<b>84</b>	<b>9.401</b>	<b>4.612</b>	<b>4.789</b>	<b>9.284</b>	<b>4.548</b>	<b>4.736</b>	<b>117</b>	<b>64</b>	<b>53</b>
San Michele al Tagliamento . . . . .	—	—	—	2.360	1.144	1.216	2.335	1.133	1.202	25	11	14
Villanova Malafesta . . . . .	—	—	—	1.004	479	525	1.002	478	524	2	1	1
San Giòrgio al Tagliamento . . . . .	—	—	—	3.001	1.428	1.573	2.976	1.413	1.563	25	15	10
Cesarolo . . . . .	—	—	—	2.308	1.178	1.130	2.289	1.165	1.124	19	13	6
Baséleghe * . . . . .	—	—	—	728	383	345	682	359	323	46	24	22
<b>San Michele del Quarto . . . . .</b>	<b>4</b>	<b>2.816</b>	<b>105</b>	<b>2.957</b>	<b>1.483</b>	<b>1.474</b>	<b>2.927</b>	<b>1.467</b>	<b>1.460</b>	<b>30</b>	<b>16</b>	<b>14</b>
San Michele del Quarto . . . . .	—	—	—	1.484	756	728	1.456	742	714	28	14	14
Artino . . . . .	—	—	—	393	206	187	392	205	187	1	1	—
Trepalade . . . . .	—	—	—	202	92	110	201	91	110	1	1	—
Portegrandi . . . . .	—	—	—	878	429	449	878	429	449	—	—	—
<b>Santa Maria di Sala . . . . .</b>	<b>13</b>	<b>2.797</b>	<b>259</b>	<b>7.245</b>	<b>3.646</b>	<b>3.599</b>	<b>7.125</b>	<b>3.589</b>	<b>3.536</b>	<b>120</b>	<b>57</b>	<b>63</b>
Santa Maria di Sala . . . . .	—	—	—	852	418	434	836	410	426	16	8	8
Caltana . . . . .	—	—	—	2.082	1.045	1.037	2.057	1.033	1.024	25	12	13
Caselle . . . . .	—	—	—	1.489	743	746	1.460	733	727	29	10	19
San'Angelo . . . . .	—	—	—	1.100	571	529	1.077	558	519	23	13	10
Stigliano . . . . .	—	—	—	764	383	381	741	371	370	23	12	11
Veternigo . . . . .	—	—	—	958	486	472	954	484	470	4	2	2
<b>Santo Stino di Livenza . . . . .</b>	<b>6</b>	<b>6.787</b>	<b>133</b>	<b>9.000</b>	<b>4.389</b>	<b>4.611</b>	<b>8.964</b>	<b>4.374</b>	<b>4.590</b>	<b>36</b>	<b>15</b>	<b>21</b>
Santo Stino di Livenza . . . . .	—	—	—	5.350	2.611	2.739	5.327	2.600	2.727	23	11	12
Corbolone . . . . .	—	—	—	1.683	798	885	1.675	795	880	8	3	5
Salute . . . . .	—	—	—	1.967	980	987	1.962	979	983	5	1	4
<b>Scorzè . . . . .</b>	<b>16</b>	<b>3.329</b>	<b>252</b>	<b>8.375</b>	<b>4.184</b>	<b>4.191</b>	<b>8.248</b>	<b>4.126</b>	<b>4.122</b>	<b>127</b>	<b>58</b>	<b>69</b>
Scorzè . . . . .	—	—	—	2.747	1.365	1.382	2.724	1.359	1.365	23	6	17
Rio San Martino . . . . .	—	—	—	1.731	847	884	1.696	830	866	35	17	18
Cappella . . . . .	—	—	—	1.158	587	571	1.132	574	558	26	13	13
Peseggia . . . . .	—	—	—	1.563	778	785	1.543	769	774	20	9	11
Gardigiano . . . . .	—	—	—	1.176	607	569	1.153	594	559	23	13	10
<b>Spinea . . . . .</b>	<b>5</b>	<b>1.503</b>	<b>293</b>	<b>4.397</b>	<b>2.231</b>	<b>2.166</b>	<b>4.364</b>	<b>2.219</b>	<b>2.145</b>	<b>33</b>	<b>12</b>	<b>21</b>
Spinea . . . . .	—	—	—	1.572	776	796	1.556	769	787	16	7	9
Orgnano . . . . .	—	—	—	639	351	338	685	350	335	4	1	3
Rossignago . . . . .	—	—	—	789	418	371	783	416	367	6	2	4
Fornase . . . . .	—	—	—	546	269	277	545	269	276	1	—	1
Crea . . . . .	—	—	—	524	272	252	518	270	248	6	2	4
Villafranca . . . . .	—	—	—	277	145	132	277	145	132	—	—	—



nelle Frazioni di censimento, nelle Province e nei Compartimenti

Provincia di Venezia

POPOLAZIONE TEMPORANEAMENTE ASSENTE									POPOLAZIONE RESIDENTE			COMUNI E FRAZIONI DI CENSIMENTO
IN COMPLESSO			CHE SI TROVAVA						(legale)			
M	F	M	in altri Comuni del Regno			nelle Colonie e all'Estero			M	F	M	
			M	F	M	F	M	F				
14	15	16	17	18	19	20	21	22	23	24	25	26
286	165	121	207	87	120	79	78	1	4.284	2.153	2.131	<b>Pramaggiore</b>
108	61	47	82	36	46	26	25	1	1.367	686	681	Pramaggiore
81	44	37	57	20	37	24	24	—	1.349	659	690	Blessaglia
37	28	9	21	12	9	16	16	—	531	271	260	Salvarolo
60	32	28	47	19	28	13	13	—	1.037	537	500	Belfiore
199	118	81	164	88	76	35	30	5	5.557	2.773	2.784	<b>Salzano</b>
157	98	59	126	71	55	31	27	4	3.862	1.901	1.961	Salzano
42	20	22	38	17	21	4	3	1	1.695	872	823	Robegano
494	263	231	455	228	227	39	35	4	20.961	10.400	10.561	<b>San Donà di Piave</b>
271	149	122	254	135	119	17	14	3	7.301	3.495	3.806	San Donà di Piave
50	29	21	45	24	21	5	5	—	2.191	1.113	1.078	Mussetta
21	12	9	18	9	9	3	3	—	442	214	228	Tessere di Grassaga
19	14	5	15	10	5	4	4	—	640	330	310	Grassaga *
8	3	5	8	3	5	—	—	—	1.083	557	526	Fossà
14	7	7	14	7	7	—	—	—	1.577	810	767	Calvéccia
13	9	4	11	7	4	2	2	—	1.345	698	647	Calnova
22	8	14	21	7	14	1	1	—	899	424	475	Code
16	4	12	15	3	12	1	1	—	898	457	441	Isiata
5	—	5	—	—	5	—	—	—	997	508	489	Palazzetto
13	5	8	12	4	8	1	1	—	1.749	865	884	Chiesanuova
42	23	19	37	19	18	5	4	1	1.839	929	910	Passarella
223	120	103	220	117	103	3	3	—	9.507	4.688	4.839	<b>San Michele al Tagliamento</b>
74	36	38	73	35	38	1	1	—	2.409	1.169	1.240	San Michele al Tagliamento
44	22	22	44	22	22	—	—	—	1.046	500	546	Villanova Malafesta
73	41	32	71	39	32	2	2	—	3.049	1.454	1.595	San Giòrgio al Tagliamento
26	19	7	26	19	7	—	—	—	2.315	1.184	1.131	Cesarolo
6	2	4	6	2	4	—	—	—	688	361	327	Baséleghe *
71	25	46	66	21	45	5	4	1	2.998	1.492	1.506	<b>San Michele del Quarto</b>
49	20	29	44	16	28	5	4	1	1.505	762	743	San Michele del Quarto
9	2	7	9	2	7	—	—	—	401	207	194	Altino
3	—	3	3	—	3	—	—	—	204	91	113	Trepalade
10	3	7	10	3	7	—	—	—	888	432	456	Portegrandi
342	171	171	299	130	169	43	41	2	7.467	3.760	3.707	<b>Santa Maria di Sala</b>
33	17	16	28	13	15	5	4	1	869	427	442	Santa Maria di Sala
103	52	51	94	44	50	9	8	1	2.160	1.055	1.075	Caltana
90	50	40	76	36	40	14	14	—	1.550	783	767	Caselle
37	15	22	36	14	22	1	1	—	1.114	573	541	San'Angelo
41	13	23	32	9	23	9	9	—	782	389	393	Stigliano
38	19	19	33	14	19	5	5	—	992	503	489	Veternigo
263	161	102	172	80	92	91	81	10	9.227	4.535	4.692	<b>Santo Stino di Livenza</b>
165	92	73	112	49	63	53	43	10	5.492	2.692	2.800	Santo Stino di Livenza
89	64	25	51	26	25	38	38	—	1.764	859	905	Corbolone
9	5	4	9	5	4	—	—	—	1.971	984	987	Salute
366	140	226	347	125	222	19	15	4	8.614	4.266	4.348	<b>Scorzè</b>
140	57	83	121	42	79	19	15	4	2.864	1.416	1.448	Scorzè
66	32	34	66	32	34	—	—	—	1.762	862	900	Rio San Martino
47	23	24	47	23	24	—	—	—	1.179	597	582	Cappella
55	10	45	55	10	45	—	—	—	1.598	779	819	Peseggia
58	18	40	58	18	40	—	—	—	1.211	612	599	Gardigiano
104	40	64	96	32	64	8	8	—	4.468	2.259	2.209	<b>Spinea</b>
47	19	28	42	14	28	5	5	—	1.603	788	815	Spinea
15	6	9	15	6	9	—	—	—	700	356	344	Orgnano
18	6	12	16	4	12	2	2	—	801	422	379	Rossignago
9	2	7	9	2	7	—	—	—	554	271	283	Fornase
12	5	7	11	4	7	1	1	—	530	275	255	Crea
3	2	1	3	2	1	—	—	—	280	147	133	Villafranca

Popolazione presente, temporaneamente assente e residente nei Comuni,

VENETO

COMUNI E FRAZIONI DI CENSIMENTO	ALTIME- TRIA m. s/m	SUPERFICIE TERRI- TORIALE ha.	DENSITÀ PER km.2	POPOLAZIONE PRESENTE (di fatto)								
				IN COMPLESSO			CON DIMORA					
				M	F	M	abituale			temporanea		
							M	F	M	F	M	F
1	2	3	4	5	6	7	8	9	10	11	12	13
<b>Stra</b> . . . . .	8	878	444	3.898	1.925	1.973	3.840	1.900	1.940	58	25	33
Fossolovara . . . . .	—	—	—	1.064	507	557	1.044	499	545	20	8	12
San Pietro di Stra . . . . .	—	—	—	1.955	969	986	1.933	960	973	22	9	13
Paluello . . . . .	—	—	—	879	449	430	863	441	422	16	8	8
<b>Téglio Véneto</b> . . . . .	13	1.152	192	2.212	1.009	1.203	2.179	999	1.180	33	10	23
Téglio Véneto . . . . .	—	—	—	1.622	740	882	1.596	732	864	26	8	18
Cintello . . . . .	—	—	—	590	269	321	583	267	316	7	2	5
<b>Torre di Mosto</b> . . . . .	3	3.837	130	4.989	2.495	2.494	4.854	2.435	2.449	105	60	45
Torre di Mosto . . . . .	—	—	—	971	481	490	958	478	480	13	3	10
Tezze . . . . .	—	—	—	311	157	154	310	156	154	1	1	—
Confin . . . . .	—	—	—	398	204	194	396	202	194	2	2	—
Stáffolo . . . . .	—	—	—	1.511	731	780	1.464	706	758	47	25	22
Rotta . . . . .	—	—	—	319	161	158	316	159	157	3	2	1
Sant'Elena . . . . .	—	—	—	598	304	294	587	299	288	11	5	6
Boccafossa . . . . .	—	—	—	881	457	424	853	435	418	28	22	6
<b>Venézia</b> . . . . .	2	45.511	572	260.247	126.485	133.762	244.588	118.519	126.069	15.659	7.966	7.693
Venézia . . . . .	—	—	—	172.654	82.409	90.245	159.443	75.549	83.894	13.211	6.860	6.351
Di cui nella sezione Mare	—	—	—	3.880	3.846	34	1.630	1.620	10	2.250	2.226	24
Isole . . . . .	—	—	—	1.577	151	1.426	816	133	683	761	18	743
Malamocco . . . . .	—	—	—	10.207	5.149	5.058	8.933	4.673	4.260	1.274	476	798
Lido . . . . .	—	—	—	8.676	4.362	4.314	7.601	4.020	3.581	1.075	342	733
Marghera . . . . .	—	—	—	4.670	2.391	2.279	4.560	2.326	2.234	110	65	45
Pellestrina* . . . . .	—	—	—	5.329	2.457	2.872	5.262	2.423	2.839	67	34	33
Portosecco . . . . .	—	—	—	330	270	260	328	260	259	2	1	1
San Pietro in Volta . . . . .	—	—	—	1.108	548	560	1.087	520	518	21	19	2
Murano* . . . . .	—	—	—	6.987	3.444	3.543	6.889	3.413	3.476	98	31	67
Burano* . . . . .	—	—	—	11.134	5.546	5.588	11.072	5.492	5.580	62	54	8
Torcello . . . . .	—	—	—	273	146	127	272	145	127	1	1	—
Tre Porti . . . . .	—	—	—	1.519	740	779	1.519	740	779	—	—	—
Liopiccolo . . . . .	—	—	—	519	276	243	515	272	243	4	4	—
Cavallino . . . . .	—	—	—	3.068	1.567	1.501	3.050	1.551	1.499	18	16	2
Mestre* . . . . .	—	—	—	31.727	16.143	15.584	31.070	15.797	15.273	657	346	311
Carpenedo . . . . .	—	—	—	7.764	4.184	3.580	7.697	4.161	3.536	67	23	44
Bissuola . . . . .	—	—	—	1.081	549	532	1.075	544	531	6	5	1
Bréndole . . . . .	—	—	—	2.454	1.208	1.246	2.450	1.207	1.243	4	1	3
Marocco . . . . .	—	—	—	1.040	525	515	1.035	524	511	5	1	4
Malcontenta* . . . . .	—	—	—	1.471	736	735	1.465	734	731	6	2	4
Fávaro Véneto* . . . . .	—	—	—	6.393	3.243	3.150	6.332	3.205	3.127	61	38	23
Campalto . . . . .	—	—	—	1.614	828	786	1.605	821	784	9	7	2
Dese . . . . .	—	—	—	1.480	746	734	1.465	733	722	15	13	2
Chirignago* . . . . .	—	—	—	6.026	3.102	2.924	5.975	3.074	2.901	51	28	23
Villabona . . . . .	—	—	—	675	349	326	675	349	326	—	—	—
Catene . . . . .	—	—	—	2.070	1.081	989	2.049	1.066	983	21	15	6
Asseggiano . . . . .	—	—	—	1.555	806	749	1.542	799	743	13	7	6
Zelarino* . . . . .	—	—	—	3.649	1.865	1.784	3.587	1.833	1.754	62	32	30
Trivignano . . . . .	—	—	—	1.648	852	796	1.610	834	776	38	18	20
<b>Vigonovo</b> . . . . .	8	1.279	372	4.753	2.377	2.376	4.715	2.366	2.349	38	11	27
<b>TOTALE PROVINCIA</b>	—	245.509	242	594.415	292.243	302.172	574.128	281.867	292.261	20.287	10.376	9.911

(Comuni 43 - Frazioni 208)

nelle Frazioni di censimento, nelle Province e nei Compartimenti

Provincia di Venezia

POPOLAZIONE TEMPORANEAMENTE ASSENTE									POPOLAZIONE RESIDENTE			COMUNI E FRAZIONI DI CENSIMENTO
IN COMPLESSO			CHE SI TROVAVA						(legale)			
			in altri Comuni del Regno			nello Colonie e all'Estero						
M	F		M	F		M	F		M	F		
14	15	16	17	18	19	20	21	22	23	24	25	26
111	79	32	111	79	32	—	—	—	3.951	1.979	1.972	<b>Stra</b>
43	29	14	43	29	14	—	—	—	1.087	528	559	Fossolovara
37	31	6	37	31	6	—	—	—	1.970	991	979	San Pietro di Stra
31	19	12	31	19	12	—	—	—	894	460	434	Paluello
199	132	67	116	52	64	83	80	3	2.378	1.131	1.247	<b>Téglio Véneto</b>
134	93	41	67	28	39	67	65	2	1.730	825	905	Téglio Véneto
65	39	26	49	24	25	16	15	1	648	306	342	Cintello
98	50	48	97	49	48	1	1	—	4.982	2.485	2.497	<b>Torre di Mosto</b>
49	25	24	48	24	24	1	1	—	1.007	503	504	Torre di Mosto
4	1	3	4	1	3	—	—	—	314	157	157	Tezze
3	3	—	3	3	—	—	—	—	399	205	194	Confin
22	10	12	22	10	12	—	—	—	1.486	716	770	Stáffolo
3	3	—	3	3	—	—	—	—	319	162	157	Rotta
13	6	7	13	6	7	—	—	—	600	305	295	Sant'Elena
4	2	2	4	2	2	—	—	—	857	437	420	Boccafossa
5.739	3.543	2.196	5.238	3.108	2.130	501	435	66	250.327	122.062	128.265	<b>Venézia</b>
4.116	2.547	1.569	3.731	2.217	1.514	385	330	55	163.559	78.096	85.463	Venézia
38	38	—	29	29	—	9	9	—	1.668	1.658	10	Di cui nella sezione Mare
1	—	1	1	—	1	—	—	—	877	133	684	Isole
290	159	131	267	141	126	23	18	5	9.223	4.832	4.391	Malamocco
264	146	118	241	128	113	23	18	5	7.865	4.166	3.699	Lido
113	60	53	106	54	52	7	6	1	4.673	2.386	2.287	Marghera
203	178	—	171	146	25	32	32	—	5.465	2.601	2.864	Pellestrina *
7	7	—	7	7	—	—	—	—	535	276	259	Portosecco
21	18	3	17	14	3	4	4	—	1.108	547	561	San Pietro in Volta
115	82	33	105	72	33	10	10	—	7.004	3.495	3.509	Murano *
67	42	25	66	41	25	1	1	—	11.139	5.534	5.605	Burano *
2	1	1	2	1	1	—	—	—	274	146	128	Torcello
8	5	3	8	5	3	—	—	—	1.527	745	782	Tre Porti
1	1	—	1	1	—	—	—	—	516	273	243	Liopiccolo
14	7	7	14	7	7	—	—	—	3.064	1.558	1.506	Cavallino
539	322	217	519	305	214	20	17	3	31.609	16.119	15.490	Mestre *
108	68	40	107	67	40	1	1	—	7.805	4.229	3.576	Carpenedo
7	3	4	6	2	4	1	1	—	1.082	547	535	Bissuola
20	10	10	20	10	10	—	—	—	2.470	1.217	1.253	Bréndole
8	8	—	8	8	—	—	—	—	1.043	532	511	Marocco
18	6	12	18	6	12	—	—	—	1.483	740	743	Malcontenta *
108	53	55	106	51	55	2	2	—	6.440	3.258	3.182	Fávaro Véneto *
29	7	22	29	7	22	—	—	—	1.634	828	806	Campalto
21	14	7	21	14	7	—	—	—	1.486	747	739	Dese
99	53	46	90	45	45	9	8	1	6.074	3.127	2.947	Chirignago *
4	2	2	4	2	2	—	—	—	679	351	328	Villabona
32	14	18	32	14	18	—	—	—	2.081	1.080	1.001	Catene
25	14	11	22	12	10	3	2	1	1.567	813	754	Asseggiano
71	41	30	59	30	29	12	11	1	3.658	1.874	1.784	Zelarino *
35	25	10	29	19	10	6	6	—	1.645	859	786	Trivignano
262	140	122	231	109	122	31	31	—	4.977	2.506	2.471	<b>Vigonovo</b>
17.514	10.307	7.207	15.842	8.789	7.053	1.672	1.518	154	591.642	292.174	299.468	<b>TOTALE PROVINCIA</b>
												(Comuni 43 - Frazioni 208)

## Popolazione presente, temporaneamente assente e residente nei Comuni,

### VENETO

COMUNI E FRAZIONI DI CENSIMENTO	ALTIME- TRIA m. s/m	SUPERFICIE TERRI- TORIALE ha.	DENSITÀ PER km.²	POPOLAZIONE PRESENTE (di fatto)								
				IN COMPLESSO			CON DIMORA					
							abituale			temporanea		
				M	F	TOT.	M	F	TOT.	M	F	TOT.
5	6	7	8	9	10	11	12	13				
<b>Affi</b> . . . . .	191	984	115	1.131	568	563	1.107	555	552	24	13	11
Affi . . . . .	—	—	—	765	380	385	749	371	378	16	9	7
Caorsa . . . . .	—	—	—	141	76	65	196	73	63	5	3	2
Incaffi . . . . .	—	—	—	225	112	113	222	111	111	3	1	2
<b>Albaredo d'Adige</b> . . . . .	24	2.822	200	5.643	2.656	2.987	5.587	2.634	2.953	56	22	34
Albaredo d'Adige . . . . .	—	—	—	3.164	1.483	1.681	3.139	1.473	1.666	25	10	15
Présina . . . . .	—	—	—	835	386	449	824	382	442	11	4	7
Michellórie . . . . .	—	—	—	549	259	290	547	258	289	2	1	1
Coriano . . . . .	—	—	—	1.095	528	567	1.077	521	556	18	7	11
<b>Angiari</b> . . . . .	17	1.348	170	2.287	1.073	1.214	2.268	1.065	1.203	19	8	11
<b>Árcole</b> . . . . .	27	2.087	209	4.354	2.114	2.240	4.324	2.103	2.221	30	11	19
Árcole . . . . .	—	—	—	2.302	1.120	1.182	2.285	1.114	1.171	17	6	11
Gazzolo . . . . .	—	—	—	1.554	747	807	1.546	744	802	8	3	5
Volpino . . . . .	—	—	—	222	115	107	218	113	105	4	2	2
Bonaldo . . . . .	—	—	—	276	132	144	275	132	143	1	—	1
<b>Badia Calavena</b> . . . . .	470	2.687	121	3.246	1.603	1.643	3.200	1.590	1.610	46	13	33
Badia Calavena . . . . .	—	—	—	824	402	422	807	395	412	17	7	10
Sant'Andrea . . . . .	—	—	—	644	337	307	638	336	302	6	1	5
Sprea . . . . .	—	—	—	765	381	384	752	377	375	13	4	9
Pernigo . . . . .	—	—	—	1.013	483	530	1.003	482	521	10	1	9
<b>Bardolino</b> . . . . .	68	5.428	70	3.794	1.935	1.859	3.688	1.862	1.826	106	73	33
Bardolino . . . . .	—	—	—	2.388	1.186	1.202	2.303	1.130	1.173	85	56	29
Cisano . . . . .	—	—	—	304	172	132	300	169	131	4	3	1
Calmasino . . . . .	—	—	—	1.102	577	525	1.085	563	522	17	14	3
<b>Belfiore</b> . . . . .	26	2.647	117	3.094	1.571	1.523	3.094	1.571	1.523	—	—	—
<b>Bevilacqua-Boschi</b> . . . . .	14	2.109	178	3.757	1.844	1.913	3.742	1.837	1.905	15	7	8
Bevilacqua * . . . . .	—	—	—	1.133	557	576	1.130	556	574	3	1	2
Boschi Sant'Anna * . . . . .	—	—	—	1.684	839	845	1.676	836	840	8	3	5
Boschi San Marco . . . . .	—	—	—	993	492	501	990	490	500	3	2	1
Marega * . . . . .	—	—	—	940	448	492	936	445	491	4	3	1
<b>Bonavigo</b> . . . . .	19	1.779	142	2.520	1.233	1.287	2.501	1.225	1.276	19	8	11
Bonavigo . . . . .	—	—	—	1.564	778	786	1.546	770	776	18	8	10
Orti . . . . .	—	—	—	956	455	501	955	455	500	1	—	1
<b>Bosco Chiesanuova</b> . . . . .	1.104	6.471	62	3.982	1.985	1.997	3.870	1.925	1.945	112	60	52
Bosco Chiesanuova . . . . .	—	—	—	2.806	1.396	1.410	2.706	1.344	1.362	100	52	48
Cerro . . . . .	—	—	—	340	165	175	339	164	175	1	1	—
Valdiporro . . . . .	—	—	—	533	266	267	526	261	265	7	5	2
Lughezzano . . . . .	—	—	—	303	158	145	299	156	143	4	2	2
<b>Bovolone</b> . . . . .	24	4.141	150	6.204	3.077	3.127	6.133	3.042	3.091	71	35	36
Bovolone . . . . .	—	—	—	5.744	2.844	2.900	5.673	2.809	2.864	71	35	36
Villafontana . . . . .	—	—	—	460	233	227	460	233	227	—	—	—
<b>Brentino Belluno</b> . . . . .	148	2.597	58	1.512	752	760	1.472	727	745	40	25	15
Belluno Veronese * . . . . .	—	—	—	639	323	316	611	306	305	28	17	11
Brentino * . . . . .	—	—	—	873	429	444	861	421	440	12	8	4
Rivalta . . . . .	—	—	—	366	176	190	363	174	189	3	2	1
Preabocco . . . . .	—	—	—	137	70	67	135	68	67	2	2	—

nelle Frazioni di censimento, nelle Province e nei Compartimenti

Provincia di Verona

POPOLAZIONE TEMPORANEAMENTE ASSENTE									POPOLAZIONE RESIDENTE			COMUNI E FRAZIONI DI CENSIMENTO
IN COMPLESSO			CHE SI TROVAVA						(legale)			
			in altri Comuni del Regno			nelle Colonie e all'Estero						
M	F		M	F		M	F		M	F		
14	15	16	17	18	19	20	21	22	23	24	25	26
57	19	38	56	18	38	1	1	—	1.164	574	590	<b>Affi</b>
46	15	31	45	14	31	1	1	—	795	386	409	Affi
4	1	3	4	1	3	—	—	—	140	74	66	Caorsa
7	3	4	7	3	4	—	—	—	229	114	115	Incaffi
166	117	49	143	94	49	23	23	—	5.753	2.751	3.002	<b>Albaredo d'Adige</b>
71	51	20	64	44	20	7	7	—	3.210	1.524	1.686	Albaredo d'Adige
20	15	5	15	10	5	5	5	—	844	397	447	Présina
19	13	6	15	9	6	4	4	—	566	271	295	Michellórie
56	38	18	49	31	18	7	7	—	1.133	559	574	Coriano
49	20	29	49	20	29	—	—	—	2.317	1.085	1.232	<b>Angiari</b>
223	155	68	165	102	63	58	53	5	4.547	2.258	2.289	<b>Árcole</b>
124	79	45	105	60	45	19	19	—	2.409	1.193	1.216	Árcole
75	57	18	41	28	13	34	29	5	1.621	801	820	Gazzolo
13	11	2	9	7	2	4	4	—	231	124	107	Volpino
11	8	3	10	7	3	1	1	—	286	140	146	Bonaído
196	108	88	143	56	87	53	52	1	3.396	1.698	1.698	<b>Badia Calavena</b>
50	24	26	48	22	26	2	2	—	857	419	438	Badia Calavena
41	31	10	16	7	9	25	24	1	679	367	312	Sant'Andrea
56	34	22	41	19	22	15	15	—	808	411	397	Sprea
49	19	30	38	8	30	11	11	—	1.052	501	551	Pernigo
199	90	109	179	70	109	20	20	—	3.887	1.952	1.935	<b>Bardolino</b>
135	59	76	123	47	76	12	12	—	2.438	1.189	1.249	Bardolino
12	4	8	11	3	8	1	1	—	312	173	139	Cisano
52	27	25	45	20	25	7	7	—	1.137	590	547	Calmasino
75	43	32	68	38	30	7	5	2	3.169	1.614	1.555	<b>Belfiore</b>
85	69	16	65	50	15	20	19	1	3.827	1.906	1.921	<b>Bevilacqua-Boschi</b>
21	15	6	16	10	6	5	5	—	1.151	571	580	Bevilacqua *
30	24	6	24	18	6	6	6	—	1.706	860	846	Boschi Sant'Anna *
13	12	1	8	7	1	5	5	—	1.003	502	501	Boschi San Marco
34	30	4	25	22	3	9	8	1	970	475	495	Marega *
35	25	10	35	25	10	—	—	—	2.536	1.250	1.286	<b>Bonavigo</b>
26	17	9	26	17	9	—	—	—	1.572	787	785	Bonavigo
9	8	1	9	8	1	—	—	—	964	463	501	Orti
276	149	127	204	79	125	72	70	2	4.146	2.074	2.072	<b>Bosco Chiesanuova</b>
157	80	77	120	44	76	37	36	1	2.863	1.424	1.439	Bosco Chiesanuova
34	16	18	18	1	17	16	15	1	373	180	193	Cerro
48	30	18	44	26	18	4	4	—	574	291	283	Valdiporro
37	23	14	22	8	14	15	15	—	336	179	157	Lughezzano
101	51	50	98	48	50	3	3	—	6.234	3.093	3.141	<b>Bovolone</b>
101	51	50	98	48	50	3	3	—	5.774	2.860	2.914	Bovolone
—	—	—	—	—	—	—	—	—	460	233	227	Villafontana
90	40	50	88	38	50	2	2	—	1.562	767	795	<b>Brentino Belluno</b>
33	14	19	33	14	19	—	—	—	644	320	324	Belluno Veronese *
57	26	31	55	24	31	2	2	—	918	447	471	Brentino *
17	11	6	15	9	6	2	2	—	380	185	195	Rivata
12	6	6	12	6	6	—	—	—	147	74	73	Preabocco

## Popolazione presente, temporaneamente assente e residente nei Comuni,

### VENETO

COMUNI E FRAZIONI DI CENSIMENTO	ALTIMETRIA m. s/m	SUPERFICIE TERRITORIALE ha.	DENSITÀ PER km. <sup>2</sup>	POPOLAZIONE PRESENTE (di fatto)								
				IN COMPLESSO			CON DIMORA					
							abituale			temporanea		
				M	F	T	M	F	T	M	F	T
1	2	3	4	5	6	7	8	9	10	11	12	13
<b>Brenzono</b> . . . . .	70	5.011	53	2.649	1.216	1.433	2.466	1.199	1.267	183	17	166
Magugnano . . . . .	—	—	—	480	237	243	479	237	242	1	—	1
Castelletto di Brenzone . . . . .	—	—	—	1.184	495	689	1.003	479	524	181	16	165
Castello di Brenzone . . . . .	—	—	—	985	484	501	984	483	501	1	1	—
<b>Bussolengo</b> . . . . .	127	2.550	200	5.092	2.530	2.562	4.887	2.404	2.483	205	126	79
Bussolengo . . . . .	—	—	—	4.479	2.217	2.262	4.282	2.098	2.184	197	119	78
San Vito del Mántico . . . . .	—	—	—	613	313	300	605	306	299	8	7	1
<b>Buttapietra</b> . . . . .	38	1.719	149	2.562	1.313	1.249	2.547	1.303	1.241	15	7	8
Buttapietra . . . . .	—	—	—	1.208	622	586	1.193	618	580	10	4	6
Feniletto . . . . .	—	—	—	76	46	30	76	46	30	—	—	—
Settimo di Gallese . . . . .	—	—	—	480	246	234	475	243	232	5	3	2
Zera . . . . .	—	—	—	152	78	74	152	78	74	—	—	—
Magnano . . . . .	—	—	—	234	114	120	234	114	120	—	—	—
Marchesino . . . . .	—	—	—	640	331	309	640	331	309	—	—	—
Bovo . . . . .	—	—	—	191	95	96	191	95	96	—	—	—
<b>Caldiero</b> . . . . .	44	1.042	293	3.050	1.473	1.577	2.993	1.443	1.550	57	30	27
Caldiero . . . . .	—	—	—	2.202	1.039	1.163	2.162	1.018	1.144	40	21	19
Rota . . . . .	—	—	—	848	434	414	831	425	406	17	9	8
<b>Caprino Veronese</b> . . . . .	254	4.735	154	7.284	3.559	3.725	7.192	3.538	3.654	92	21	71
Caprino Veronese . . . . .	—	—	—	4.099	2.013	2.086	4.066	2.002	2.064	33	11	22
Pazzon . . . . .	—	—	—	2.096	1.026	1.070	2.075	1.019	1.056	21	7	14
Pésina . . . . .	—	—	—	1.089	520	569	1.051	517	534	38	3	35
<b>Casaleone</b> . . . . .	16	3.829	138	5.268	2.540	2.728	5.257	2.535	2.722	11	5	6
Casaleone . . . . .	—	—	—	3.072	1.490	1.582	3.064	1.486	1.578	8	4	4
Sustinenza . . . . .	—	—	—	1.147	525	622	1.144	524	620	3	1	2
Valli . . . . .	—	—	—	796	409	387	796	409	387	—	—	—
Borghesana . . . . .	—	—	—	253	116	137	253	116	137	—	—	—
<b>Castagnaro</b> . . . . .	14	3.474	178	6.196	3.009	3.187	6.163	3.002	3.161	33	7	26
Castagnaro . . . . .	—	—	—	3.997	1.929	2.068	3.973	1.923	2.050	24	6	18
Menà . . . . .	—	—	—	1.534	757	777	1.529	757	772	5	—	5
Vallestrema . . . . .	—	—	—	665	323	342	661	322	339	4	1	3
<b>Castel d'Azzano</b> . . . . .	45	971	229	2.223	1.125	1.098	2.199	1.113	1.086	24	12	12
Beccacivetta . . . . .	—	—	—	937	471	466	933	470	463	4	1	3
Azzano . . . . .	—	—	—	960	482	478	940	471	469	20	11	9
San Martino . . . . .	—	—	—	326	172	154	326	172	154	—	—	—
<b>Castelnuovo di Verona</b> . . . . .	116	3.453	147	5.085	2.519	2.566	5.055	2.503	2.552	30	16	14
Castelnuovo di Verona . . . . .	—	—	—	1.830	859	971	1.814	852	962	16	7	9
Sandra . . . . .	—	—	—	1.238	632	606	1.234	631	603	4	1	3
Cavalcaselle . . . . .	—	—	—	1.488	746	742	1.479	738	741	9	8	1
Oliosì . . . . .	—	—	—	529	282	247	528	282	246	1	—	1
<b>Cavajon Veronese</b> . . . . .	200	1.284	161	2.069	1.053	1.016	2.031	1.032	999	38	21	17
Cavajon Veronese . . . . .	—	—	—	1.733	873	860	1.702	855	847	31	18	13
Sega . . . . .	—	—	—	336	180	156	329	177	152	7	3	4

nelle Frazioni di censimento, nelle Provincie e nei Compartimenti

Provincia di Verona

POPOLAZIONE TEMPORANEAMENTE ASSENTE									POPOLAZIONE RESIDENTE			COMUNI E FRAZIONI DI CENSIMENTO
IN COMPLESSO			CHE SI TROVAVA						(legale)			
			in altri Comuni del Regno			nelle Colonie e all' Estero			M F	M	F	
M	F		M	F		M	F					
14	15	16	17	18	19	20	21	22	23	24	25	26
38	27	11	35	24	11	3	3	—	2.504	1.226	1.278	<b>Brenzone</b>
8	7	1	8	7	1	—	—	—	487	244	243	Magagnano
15	7	8	15	7	8	—	—	—	1.018	486	532	Castelletto di Brenzone
15	13	2	12	10	2	3	3	—	999	496	503	Castello di Brenzone
141	82	59	127	72	55	14	10	4	5.028	2.486	2.542	<b>Bussolengo</b>
126	73	53	114	65	49	12	8	4	4.408	2.171	2.237	Bussolengo
15	9	6	13	7	6	2	2	—	620	315	305	San Vito del Mántico
65	35	30	64	35	29	1	—	1	2.612	1.341	1.271	<b>Buttapietra</b>
22	15	7	22	15	7	—	—	—	1.220	633	587	Buttapietra
18	10	8	17	10	7	1	—	1	76	46	30	Feniletto
2	—	2	1	—	1	—	—	—	493	253	240	Settimo di Gallese
6	3	3	6	3	3	—	—	—	154	78	76	Zera
19	7	12	19	7	12	—	—	—	240	117	123	Magnano
6	3	3	6	3	3	—	—	—	659	338	321	Marchesino
			6	3	3	—	—	—	197	98	99	Bovo
176	112	64	145	82	63	31	30	1	3.169	1.555	1.614	<b>Caldiero</b>
128	87	41	107	66	41	21	21	—	2.290	1.105	1.185	Caldiero
48	25	23	38	16	22	10	9	1	879	450	429	Rota
538	303	235	505	276	229	33	27	6	7.730	3.841	3.889	<b>Caprino Veronese</b>
292	169	123	272	150	122	20	19	1	4.358	2.171	2.187	Caprino Veronese
176	94	82	165	87	78	11	7	4	2.251	1.113	1.138	Pazzon
70	40	30	68	39	29	2	1	1	1.121	557	564	Pesina
49	34	15	49	34	15	—	—	—	5.306	2.569	2.737	<b>Casaleone</b>
24	15	9	24	15	9	—	—	—	3.088	1.501	1.587	Casaleone
19	14	5	19	14	5	—	—	—	1.163	533	625	Sustinenza
3	2	1	3	2	1	—	—	—	799	411	388	Vali
3	3	—	3	3	—	—	—	—	256	119	137	Borghesana
167	104	63	166	103	63	1	1	—	6.330	3.106	3.224	<b>Castagnaro</b>
127	83	44	126	82	44	1	1	—	4.100	2.006	2.094	Castagnaro
37	19	18	37	19	18	—	—	—	1.566	776	790	Menà
3	2	1	3	2	1	—	—	—	664	324	340	Vailestrema
54	43	11	52	41	11	2	2	—	2.253	1.156	1.097	<b>Castel d'Azzano</b>
25	20	5	23	18	5	2	2	—	958	490	468	Beccacivetta
27	22	5	27	22	5	—	—	—	967	493	474	Azzano
2	1	1	2	1	1	—	—	—	328	173	155	San Martino
222	129	93	169	83	86	53	46	7	5.277	2.632	2.645	<b>Castelnuovo di Verona</b>
102	71	31	73	47	26	29	24	5	1.916	923	993	Castelnuovo di Verona
36	17	19	35	16	19	1	1	—	1.270	648	622	Sandra
70	37	33	49	18	31	21	19	2	1.549	775	774	Cavalcaselle
14	4	10	12	2	10	2	2	—	542	286	256	Oliosì
114	51	63	104	43	61	10	8	2	2.145	1.083	1.062	<b>Cavajon Veronese</b>
99	45	54	90	38	52	9	7	2	1.801	900	901	Cavajon Veronese
15	6	9	14	5	9	1	1	—	344	183	161	Sega

Popolazione presente, temporaneamente assente e residente nei Comuni,

VENETO

COMUNI E FRAZIONI DI CENSIMENTO	ALTIME- TRIA m. s/m	SUPERFICIE TERRI- TORIALE ha.	DENSITÀ PER km.²	POPOLAZIONE PRESENTE (di fatto)								
				IN COMPLESSO			CON DIMORA					
							abituale			temporanea		
				M	F		M	F		M	F	
1	2	3	4	5	6	7	8	9	10	11	12	13
<b>Cazzano di Tramigna . . .</b>	<b>100</b>	<b>1.227</b>	<b>153</b>	<b>1.872</b>	<b>912</b>	<b>960</b>	<b>1.839</b>	<b>898</b>	<b>941</b>	<b>38</b>	<b>14</b>	<b>19</b>
Cazzano di Tramigna . . .	—	—	—	1.515	725	790	1.484	713	771	31	12	19
Campiano . . . . .	—	—	—	357	187	170	355	185	170	2	2	—
<b>Cerea . . . . .</b>	<b>18</b>	<b>7.039</b>	<b>137</b>	<b>9.613</b>	<b>4.621</b>	<b>4.992</b>	<b>9.580</b>	<b>4.611</b>	<b>4.969</b>	<b>33</b>	<b>10</b>	<b>23</b>
Cerea . . . . .	—	—	—	6.645	3.186	3.459	6.619	3.179	3.440	26	7	19
Aselogna . . . . .	—	—	—	1.789	869	920	1.783	866	917	6	3	3
Asparetto . . . . .	—	—	—	1.179	566	613	1.178	566	612	1	—	1
<b>Cologna Véneta . . . . .</b>	<b>24</b>	<b>4.303</b>	<b>243</b>	<b>10.472</b>	<b>4.881</b>	<b>5.591</b>	<b>10.315</b>	<b>4.800</b>	<b>5.515</b>	<b>157</b>	<b>81</b>	<b>76</b>
Cologna Véneta . . . . .	—	—	—	3.435	1.562	1.873	3.344	1.510	1.834	91	52	39
Baldària . . . . .	—	—	—	2.095	971	1.124	2.067	960	1.107	28	11	17
Sant'Andrea . . . . .	—	—	—	1.836	863	973	1.826	859	967	10	4	6
Sabbion . . . . .	—	—	—	1.554	740	814	1.547	738	809	7	2	5
Spessa . . . . .	—	—	—	1.552	745	807	1.531	733	798	21	12	9
<b>Colognola ai Colli . . . . .</b>	<b>85</b>	<b>2.083</b>	<b>209</b>	<b>4.348</b>	<b>2.153</b>	<b>2.195</b>	<b>4.302</b>	<b>2.136</b>	<b>2.166</b>	<b>46</b>	<b>17</b>	<b>29</b>
Villa . . . . .	—	—	—	560	277	283	545	272	273	15	5	10
Colognola ai Colli . . . . .	—	—	—	1.352	660	692	1.345	657	688	7	3	4
San Vittore . . . . .	—	—	—	903	456	447	894	455	439	9	1	8
San Zeno . . . . .	—	—	—	655	330	325	652	328	324	3	2	1
Pieve-Cadellara . . . . .	—	—	—	878	430	443	866	424	442	12	6	6
<b>Costermano . . . . .</b>	<b>24</b>	<b>1.691</b>	<b>140</b>	<b>2.375</b>	<b>1.164</b>	<b>1.211</b>	<b>2.356</b>	<b>1.164</b>	<b>1.192</b>	<b>19</b>	<b>—</b>	<b>19</b>
Costermano . . . . .	—	—	—	1.189	587	602	1.172	587	585	17	—	17
Gazzoli . . . . .	—	—	—	254	130	124	254	130	124	—	—	—
Castione Veronese * . . . . .	—	—	—	1.186	577	609	1.184	577	607	2	—	2
<b>Dolcè . . . . .</b>	<b>115</b>	<b>3.172</b>	<b>80</b>	<b>2.541</b>	<b>1.308</b>	<b>1.233</b>	<b>2.448</b>	<b>1.246</b>	<b>1.202</b>	<b>93</b>	<b>62</b>	<b>31</b>
Dolcè . . . . .	—	—	—	574	311	263	564	304	260	10	7	3
Ceraino . . . . .	—	—	—	273	150	123	250	133	117	23	17	6
Ossenigo . . . . .	—	—	—	364	179	185	350	170	180	14	9	5
Peri . . . . .	—	—	—	597	297	300	568	279	289	29	18	11
Volargne . . . . .	—	—	—	733	371	362	716	360	356	17	11	6
<b>Erbè . . . . .</b>	<b>26</b>	<b>1.594</b>	<b>130</b>	<b>2.077</b>	<b>1.001</b>	<b>1.076</b>	<b>2.065</b>	<b>999</b>	<b>1.066</b>	<b>12</b>	<b>2</b>	<b>10</b>
<b>Erbezzo . . . . .</b>	<b>1.118</b>	<b>3.186</b>	<b>36</b>	<b>1.161</b>	<b>586</b>	<b>575</b>	<b>1.144</b>	<b>575</b>	<b>569</b>	<b>17</b>	<b>11</b>	<b>6</b>
<b>Ferrara di Monte Baldo . . . . .</b>	<b>825</b>	<b>2.690</b>	<b>21</b>	<b>571</b>	<b>290</b>	<b>281</b>	<b>570</b>	<b>290</b>	<b>280</b>	<b>1</b>	<b>—</b>	<b>1</b>
<b>Fumane . . . . .</b>	<b>186</b>	<b>3.428</b>	<b>109</b>	<b>3.743</b>	<b>1.934</b>	<b>1.809</b>	<b>3.689</b>	<b>1.910</b>	<b>1.779</b>	<b>54</b>	<b>24</b>	<b>30</b>
Fumane . . . . .	—	—	—	1.543	798	745	1.515	786	729	28	12	16
Manune . . . . .	—	—	—	211	118	93	211	118	93	—	—	—
Molina * . . . . .	—	—	—	348	183	165	345	182	163	3	1	2
Gorgusello * . . . . .	—	—	—	190	92	98	189	92	97	1	—	1
Breónio * . . . . .	—	—	—	448	218	230	440	213	227	8	5	3
Verago . . . . .	—	—	—	184	100	84	178	99	79	6	1	5
Cávalo . . . . .	—	—	—	424	217	207	420	215	205	4	2	2
Mazzurega . . . . .	—	—	—	346	183	163	342	180	162	4	3	1
Marega . . . . .	—	—	—	49	25	24	49	25	24	—	—	—
<b>Garda . . . . .</b>	<b>68</b>	<b>1.610</b>	<b>143</b>	<b>2.306</b>	<b>1.136</b>	<b>1.170</b>	<b>2.155</b>	<b>1.067</b>	<b>1.088</b>	<b>151</b>	<b>69</b>	<b>82</b>
Garda . . . . .	—	—	—	1.027	513	514	966	477	489	61	36	25
San Vigilio - Val Tesi- na . . . . .	—	—	—	509	242	267	469	232	237	40	10	30
Borgo San Bernardo . . . . .	—	—	—	770	381	389	720	358	362	50	23	27



nelle Frazioni di censimento, nelle Provincie e nei Compartimenti

Provincia di Verona

POPOLAZIONE TEMPORANEAMENTE ASSENTE									POPOLAZIONE RESIDENTE			COMUNI E FRAZIONI DI CENSIMENTO
IN COMPLESSO			CHE SI TROVAVA						(legale)			
			in altri Comuni del Regno			nelle Colonie e all'Estero			M F	M	F	
M	F		M	F		M	F					
14	15	16	17	18	19	20	21	22	23	24	25	26
174	96	78	133	61	72	41	35	6	2.013	994	1.019	<b>Cazzano di Tramigna</b>
154	86	68	122	57	65	32	29	3	1.638	799	839	Cazzano di Tramigna
20	10	10	11	4	7	9	6	3	375	195	180	Campiano
251	151	100	244	145	99	7	6	1	9.831	4.762	5.069	<b>Cerea</b>
191	113	78	184	107	77	7	6	1	6.810	3.292	3.518	Cerea
30	18	12	30	18	12	—	—	—	1.813	884	929	Aselogna
30	20	10	30	20	10	—	—	—	1.203	586	622	Asparetto
444	319	125	322	200	122	122	119	3	10.759	5.119	5.640	<b>Cologna Véneta</b>
149	87	62	137	75	62	12	12	—	3.493	1.597	1.896	Cologna Véneta
115	89	26	63	37	26	52	52	—	2.182	1.049	1.133	Baldària
70	60	10	31	24	7	39	36	3	1.896	919	977	Sant'Andrea
42	29	13	35	22	13	7	7	—	1.589	767	822	Sabbion
68	54	14	56	42	14	12	12	—	1.599	787	812	Spessa
296	152	144	248	108	140	48	44	4	4.598	2.288	2.310	<b>Colognola ai Colli</b>
53	25	28	45	17	28	8	8	—	598	297	301	Villa
87	41	46	66	21	45	21	20	1	1.432	693	734	Colognola ai Colli
70	43	27	63	37	26	7	6	1	964	498	466	San Vittore
51	21	30	43	14	29	8	7	1	703	349	354	San Zeno
35	22	13	31	19	12	4	3	1	901	446	455	Pieve-Cadeilara
46	25	21	46	25	21	—	—	—	2.402	1.189	1.213	<b>Costermano</b>
45	24	21	45	24	21	—	—	—	1.217	611	606	Costermano
7	2	5	7	2	5	—	—	—	261	132	129	Gazzoli
1	1	—	1	1	—	—	—	—	1.185	578	607	Castione Veronese *
139	69	70	136	66	70	3	3	—	2.587	1.315	1.272	<b>Dolcè</b>
34	17	17	32	15	17	2	2	—	598	321	277	Dolcè
8	6	2	8	6	2	—	—	—	258	139	119	Ceraino
5	1	4	5	1	4	—	—	—	355	171	184	Ossenigo
41	15	26	41	15	26	—	—	—	609	294	315	Peri
51	30	21	50	29	21	1	1	—	767	390	377	Volargne
55	32	23	43	21	22	12	11	1	2.120	1.031	1.089	<b>Erbè</b>
94	45	49	92	43	49	2	2	—	1.238	620	618	<b>Erbezzo</b>
69	40	29	69	40	29	—	—	—	639	330	309	<b>Ferrara di Monte Baldo</b>
264	105	159	239	82	157	25	23	2	3.953	2.015	1.938	<b>Fumane</b>
114	52	62	95	35	60	19	17	2	1.629	838	791	Fumane
11	4	7	8	1	7	3	3	—	222	122	100	Manune
29	11	18	29	11	18	—	—	—	374	193	181	Molina *
10	5	5	10	5	5	—	—	—	199	97	102	Gorgusello *
13	5	8	13	5	8	—	—	—	453	218	235	Breónio *
12	3	9	12	3	9	—	—	—	190	102	88	Verago
33	14	19	33	14	19	—	—	—	453	229	224	Cávalo
38	10	28	35	7	28	3	3	—	380	190	190	Mazzurega
4	1	3	4	1	3	—	—	—	53	26	27	Marega
181	72	109	172	67	105	9	5	4	2.336	1.139	1.197	<b>Garda</b>
87	36	51	84	35	49	3	1	2	1.053	513	540	Garda
36	11	24	35	11	24	—	—	—	504	243	261	San Vigilio - Val Tesina
59	25	34	53	21	32	6	4	2	779	383	396	Borgo San Bernardo

## Popolazione presente, temporaneamente assente e residente nei Comuni,

### VENETO

COMUNI E FRAZIONI DI CENSIMENTO	ALTIME- TRIA m. s/m	SUPERFICIE TERRI- TORIALE ha.	DENSITÀ PER km.2	POPOLAZIONE PRESENTE (di fatto)								
				IN COMPLESSO			CON DIMORA					
							abituale			temporanea		
				M	F	T	M	F	T	M	F	T
1	2	3	4	5	6	7	8	9	10	11	12	13
<b>Gazzo Veronese . . . . .</b>	<b>16</b>	<b>5.673</b>	<b>137</b>	<b>7.747</b>	<b>3.801</b>	<b>3.946</b>	<b>7.679</b>	<b>3.773</b>	<b>3.906</b>	<b>68</b>	<b>28</b>	<b>40</b>
Roncanova . . . . .	—	—	—	496	242	254	484	236	248	12	6	6
Gazzo Veronese . . . . .	—	—	—	1.139	598	541	1.127	591	536	12	7	5
Pradelle . . . . .	—	—	—	515	252	263	509	251	258	6	1	5
San Pietro in Valle . . . . .	—	—	—	1.726	828	898	1.709	820	889	17	8	9
Correzzo * . . . . .	—	—	—	1.561	759	802	1.552	757	795	9	2	7
Maccacari * . . . . .	—	—	—	2.310	1.122	1.188	2.298	1.118	1.180	12	4	8
<b>Grezzana . . . . .</b>	<b>166</b>	<b>5.980</b>	<b>117</b>	<b>6.971</b>	<b>3.514</b>	<b>3.457</b>	<b>6.925</b>	<b>3.501</b>	<b>3.424</b>	<b>46</b>	<b>13</b>	<b>33</b>
Grezzana . . . . .	—	—	—	1.968	969	999	1.958	966	992	10	3	7
Lugo . . . . .	—	—	—	1.352	690	662	1.343	685	658	9	5	4
Alcenago . . . . .	—	—	—	1.087	555	532	1.080	554	526	7	1	6
Azzago . . . . .	—	—	—	944	497	447	944	497	447	—	—	—
Romagnano . . . . .	—	—	—	562	284	278	555	282	273	7	2	5
Cerro Veronese * . . . . .	—	—	—	1.058	519	539	1.045	517	528	13	2	11
<b>Illasi . . . . .</b>	<b>157</b>	<b>2.504</b>	<b>146</b>	<b>3.655</b>	<b>1.801</b>	<b>1.854</b>	<b>3.626</b>	<b>1.793</b>	<b>1.833</b>	<b>29</b>	<b>8</b>	<b>21</b>
Illasi . . . . .	—	—	—	2.193	1.051	1.142	2.169	1.044	1.125	24	7	17
Cellore . . . . .	—	—	—	996	505	491	992	504	488	4	1	3
Gusperino . . . . .	—	—	—	466	245	221	465	245	220	1	—	1
<b>Isola della Scala . . . . .</b>	<b>29</b>	<b>6.994</b>	<b>120</b>	<b>8.404</b>	<b>4.139</b>	<b>4.265</b>	<b>8.289</b>	<b>4.085</b>	<b>4.204</b>	<b>115</b>	<b>54</b>	<b>61</b>
Isola della Scala . . . . .	—	—	—	6.390	3.152	3.238	6.293	3.109	3.189	92	43	49
Tarmassia . . . . .	—	—	—	981	470	511	974	468	506	7	2	5
Pellegrina . . . . .	—	—	—	1.033	517	516	1.017	508	509	16	9	7
<b>Isola Rizza . . . . .</b>	<b>23</b>	<b>1.684</b>	<b>166</b>	<b>2.788</b>	<b>1.367</b>	<b>1.421</b>	<b>2.775</b>	<b>1.363</b>	<b>1.412</b>	<b>13</b>	<b>4</b>	<b>9</b>
<b>Lavagno . . . . .</b>	<b>70</b>	<b>1.464</b>	<b>192</b>	<b>2.811</b>	<b>1.423</b>	<b>1.388</b>	<b>2.755</b>	<b>1.397</b>	<b>1.358</b>	<b>56</b>	<b>26</b>	<b>30</b>
San Pietro . . . . .	—	—	—	1.194	598	596	1.164	583	581	30	15	15
San Briccio . . . . .	—	—	—	930	480	450	922	478	444	8	2	6
Vago . . . . .	—	—	—	687	345	342	669	336	333	18	9	9
<b>Lazise . . . . .</b>	<b>76</b>	<b>6.496</b>	<b>68</b>	<b>4.415</b>	<b>2.276</b>	<b>2.139</b>	<b>4.329</b>	<b>2.222</b>	<b>2.107</b>	<b>86</b>	<b>54</b>	<b>32</b>
Lazise . . . . .	—	—	—	2.487	1.291	1.196	2.450	1.267	1.183	37	24	13
Colà . . . . .	—	—	—	1.346	676	670	1.315	659	656	31	17	14
Pacengo . . . . .	—	—	—	582	309	273	564	296	268	18	13	5
<b>Legnago . . . . .</b>	<b>16</b>	<b>7.949</b>	<b>254</b>	<b>20.164</b>	<b>9.686</b>	<b>10.478</b>	<b>19.730</b>	<b>9.466</b>	<b>10.264</b>	<b>434</b>	<b>220</b>	<b>214</b>
Legnago . . . . .	—	—	—	3.897	1.678	2.219	3.657	1.574	2.033	240	104	136
Porto . . . . .	—	—	—	1.327	682	645	1.287	605	632	90	77	13
San Vito . . . . .	—	—	—	1.902	960	942	1.899	959	940	3	1	2
Canove . . . . .	—	—	—	2.392	1.152	1.240	2.386	1.150	1.236	6	2	4
Terranegra . . . . .	—	—	—	851	393	458	836	386	450	15	7	8
San Pietro . . . . .	—	—	—	4.157	2.011	2.146	4.112	2.003	2.109	45	8	37
Vangadizza . . . . .	—	—	—	3.572	1.763	1.809	3.551	1.751	1.800	21	12	9
Vigo . . . . .	—	—	—	2.066	1.047	1.019	2.052	1.038	1.014	14	9	5
<b>Malcésine . . . . .</b>	<b>90</b>	<b>6.814</b>	<b>39</b>	<b>2.628</b>	<b>1.299</b>	<b>1.329</b>	<b>2.499</b>	<b>1.241</b>	<b>1.258</b>	<b>129</b>	<b>58</b>	<b>71</b>
Malcésine . . . . .	—	—	—	1.755	875	880	1.626	817	809	129	58	71
Navene . . . . .	—	—	—	435	221	214	435	221	214	—	—	—
Cassone . . . . .	—	—	—	438	203	235	438	203	235	—	—	—
<b>Marano di Valpolicella . . . . .</b>	<b>330</b>	<b>1.835</b>	<b>160</b>	<b>2.932</b>	<b>1.484</b>	<b>1.448</b>	<b>2.919</b>	<b>1.478</b>	<b>1.441</b>	<b>13</b>	<b>6</b>	<b>7</b>
Marano Sotto . . . . .	—	—	—	1.558	792	766	1.547	787	760	11	5	6
Valgatarà . . . . .	—	—	—	1.063	523	540	1.061	522	539	2	1	1
Marano Sopra . . . . .	—	—	—	199	103	96	199	103	96	—	—	—
Mondrago . . . . .	—	—	—	112	66	46	112	66	46	—	—	—
<b>Mezzane di Sotto . . . . .</b>	<b>129</b>	<b>1.959</b>	<b>103</b>	<b>2.022</b>	<b>1.034</b>	<b>988</b>	<b>1.987</b>	<b>1.020</b>	<b>967</b>	<b>35</b>	<b>14</b>	<b>21</b>
Mezzane di Sotto . . . . .	—	—	—	945	473	472	931	469	462	14	4	10
Mezzane di Sopra . . . . .	—	—	—	317	162	155	305	158	147	12	4	8
Castagnè . . . . .	—	—	—	760	399	361	751	393	358	9	6	3

nelle Frazioni di censimento, nelle Province e nei Compartimenti

Provincia di Verona

POPOLAZIONE TEMPORANEAMENTE ASSENTE									POPOLAZIONE RESIDENTE			COMUNI E FRAZIONI DI CENSIMENTO		
IN COMPLESSO			CHE SI TROVAVA						(legale)					
M	F	14	in altri Comuni del Regno			nelle Colonie e all' Estero			M	F	23		24	25
			M	F	17	M	F	18						
117	75	42	106	65	41	11	10	1	7.796	3.848	3.948	<b>Gazzo Veronese</b>		
12	5	7	12	5	7	—	—	—	496	241	255	Roncanova		
17	10	7	14	8	6	3	2	1	1.144	601	543	Gazzo Veronese		
7	5	2	5	3	2	2	2	—	516	256	260	Pradelle		
27	18	9	22	13	9	5	5	—	1.736	838	898	San Pietro in Valle		
30	20	10	29	19	10	1	1	—	1.582	777	805	Correzzo *		
24	17	7	24	17	7	—	—	—	2.322	1.135	1.187	Maccacari *		
439	230	209	307	111	196	132	119	13	7.364	3.731	3.633	<b>Grezzana</b>		
112	58	54	88	35	53	24	23	1	2.070	1.024	1.046	Grezzana		
95	52	43	76	33	43	19	19	—	1.438	737	701	Lugo		
63	33	30	42	15	27	21	18	3	1.143	587	556	Alcenago		
37	23	14	12	3	9	25	20	5	981	520	461	Azzago		
16	2	14	16	2	14	—	—	—	571	284	287	Romagnano		
116	62	54	73	23	50	43	39	4	1.161	579	582	Cerro Veronese *		
164	63	101	149	50	99	15	13	2	3.790	1.856	1.934	<b>Illasi</b>		
115	44	71	103	33	70	12	11	1	2.284	1.088	1.196	Illasi		
46	17	29	43	15	28	3	2	1	1.038	521	517	Callore		
3	2	1	3	2	1	—	—	—	468	247	221	Gusperino		
154	91	63	141	78	63	13	13	—	8.443	4.176	4.267	<b>Isola della Scala</b>		
123	74	49	112	63	49	11	11	—	6.421	3.183	3.238	Isola della Scala		
17	9	8	15	7	8	2	2	—	991	477	514	Tarmassia		
14	8	6	14	8	6	—	—	—	1.031	516	515	Pellegrina		
81	43	38	80	42	38	1	1	—	2.856	1.406	1.450	<b>Isola Rizza</b>		
188	82	107	144	44	100	45	38	7	2.944	1.479	1.465	<b>Lavagno</b>		
91	38	53	76	25	51	15	13	2	1.255	621	634	San Pietro'		
59	22	37	44	10	34	15	12	3	981	500	481	San Briccio		
39	22	17	24	9	15	15	13	2	708	358	350	Vago		
255	111	144	219	81	138	36	30	6	4.584	2.333	2.251	<b>Lazise</b>		
128	56	72	113	46	67	15	10	5	2.578	1.323	1.255	Lazise		
86	39	47	70	23	47	16	16	—	1.401	698	703	Colà		
41	16	25	36	12	24	5	4	1	605	312	293	Pacengo		
374	218	156	339	187	152	35	31	4	20.104	9.684	10.420	<b>Legnago</b>		
175	90	85	167	84	83	8	6	2	3.832	1.664	2.168	Legnago		
31	16	15	27	12	15	4	4	—	1.268	621	647	Porto		
19	11	8	17	9	8	2	2	—	1.918	970	948	San Vito		
33	26	7	26	20	6	7	6	1	2.419	1.176	1.243	Canove		
12	8	4	10	6	4	2	2	—	848	394	454	Terranegra		
46	25	21	44	23	21	2	2	—	4.158	2.028	2.130	San Pietro		
25	14	11	21	11	10	4	3	1	3.576	1.765	1.811	Vangadizza		
33	28	5	27	22	5	6	6	—	2.085	1.066	1.019	Vigo		
153	67	86	149	64	85	4	3	1	2.652	1.308	1.344	<b>Malcesine</b>		
91	40	51	87	37	50	4	3	1	1.717	857	860	Malcesine		
50	24	26	50	24	26	—	—	—	485	245	240	Navene		
12	3	9	12	3	9	—	—	—	450	206	244	Cassone		
70	36	34	57	24	33	13	12	1	2.989	1.514	1.475	<b>Marano di Valpolicella</b>		
38	19	19	33	15	18	5	4	1	1.585	806	779	Marano Sotto		
26	15	11	18	7	11	8	8	—	1.087	537	550	Valgatarà		
3	1	2	3	1	2	—	—	—	202	104	98	Marano Sopra		
3	1	2	3	1	2	—	—	—	115	67	48	Mondrago		
159	91	68	113	49	64	46	42	4	2.146	1.111	1.035	<b>Mezzane di Sotto</b>		
71	45	26	55	29	26	16	16	—	1.002	514	488	Mezzane di Sotto		
22	10	12	15	3	12	7	7	—	327	168	159	Mezzane di Sopra		
66	36	30	43	17	26	23	19	4	817	429	388	Castagnè		

**Popolazione presente, temporaneamente assente e residente nei Comuni,**

**VENETO**

COMUNI E FRAZIONI DI CENSIMENTO	ALTIME- TRIA m. s/m	SUPERFICIE TERRI- TORIALE ha.	DENSITÀ PER km.²	POPOLAZIONE PRESENTE (di fatto)								
				IN COMPLESSO			CON DIMORA					
				M	F	M	abituale			temporanea		
							M	F	M	F	M	F
1	2	3	4	5	6	7	8	9	10	11	12	13
<b>Minerbe . . . . .</b>	<b>16</b>	<b>2.969</b>	<b>164</b>	<b>4.855</b>	<b>2.366</b>	<b>2.489</b>	<b>4.833</b>	<b>2.354</b>	<b>2.479</b>	<b>22</b>	<b>12</b>	<b>10</b>
Minerbe . . . . .	—	—	—	3.137	1.517	1.620	3.125	1.509	1.616	12	8	8
San Zenone . . . . .	—	—	—	1.718	849	869	1.708	845	863	10	4	4
<b>Mizzole . . . . .</b>	<b>86</b>	<b>2.587</b>	<b>95</b>	<b>2.446</b>	<b>1.274</b>	<b>1.172</b>	<b>2.435</b>	<b>1.267</b>	<b>1.168</b>	<b>11</b>	<b>7</b>	<b>4</b>
Mizzole . . . . .	—	—	—	667	321	346	667	321	346	—	—	—
Pigozzo . . . . .	—	—	—	347	174	173	346	174	172	1	—	1
Trezzolano . . . . .	—	—	—	375	200	175	373	200	173	2	—	2
Cancello . . . . .	—	—	—	433	230	203	432	230	202	1	—	1
Moruri . . . . .	—	—	—	624	349	275	617	342	275	7	7	—
<b>Montécchia di Crosara . . . . .</b>	<b>87</b>	<b>2.106</b>	<b>172</b>	<b>3.617</b>	<b>1.761</b>	<b>1.856</b>	<b>3.587</b>	<b>1.746</b>	<b>1.841</b>	<b>30</b>	<b>15</b>	<b>15</b>
Montécchia di Crosara . . . . .	—	—	—	985	462	523	967	452	515	18	10	8
Castello . . . . .	—	—	—	1.246	602	644	1.237	599	638	9	3	6
Grúmolo . . . . .	—	—	—	1.386	697	689	1.383	695	688	3	2	1
<b>Monteforte d'Alpone . . . . .</b>	<b>38</b>	<b>2.040</b>	<b>289</b>	<b>5.894</b>	<b>2.868</b>	<b>3.026</b>	<b>5.881</b>	<b>2.864</b>	<b>3.017</b>	<b>13</b>	<b>4</b>	<b>9</b>
Monteforte d'Alpone . . . . .	—	—	—	3.260	1.577	1.683	3.248	1.574	1.674	12	3	9
Costalunga . . . . .	—	—	—	1.447	710	737	1.446	709	737	1	1	—
Brognoligo . . . . .	—	—	—	1.187	581	606	1.187	581	606	—	—	—
<b>Mozzecane . . . . .</b>	<b>47</b>	<b>2.471</b>	<b>107</b>	<b>2.653</b>	<b>1.294</b>	<b>1.359</b>	<b>2.617</b>	<b>1.282</b>	<b>1.335</b>	<b>36</b>	<b>12</b>	<b>24</b>
Mozzecane . . . . .	—	—	—	1.416	690	726	1.394	682	712	22	8	14
San Zeno . . . . .	—	—	—	260	124	136	250	121	129	10	3	7
Grezzano . . . . .	—	—	—	482	239	243	479	238	241	3	1	2
Tórmine . . . . .	—	—	—	495	241	254	494	241	253	1	—	1
<b>Negrar . . . . .</b>	<b>190</b>	<b>4.157</b>	<b>173</b>	<b>7.205</b>	<b>3.629</b>	<b>3.576</b>	<b>7.125</b>	<b>3.599</b>	<b>3.526</b>	<b>80</b>	<b>30</b>	<b>50</b>
Negrar . . . . .	—	—	—	1.282	594	688	1.266	588	678	16	6	10
Arbizzano * . . . . .	—	—	—	1.092	550	542	1.080	544	536	12	6	6
San Vito . . . . .	—	—	—	633	321	312	620	314	306	13	7	6
Montécchio . . . . .	—	—	—	505	263	242	501	261	240	4	2	2
San Peretto . . . . .	—	—	—	782	407	375	775	405	370	7	2	2
Villa . . . . .	—	—	—	749	382	367	740	380	360	9	2	5
Torbe * . . . . .	—	—	—	668	353	315	661	352	309	7	1	7
Mazzano * . . . . .	—	—	—	306	156	150	305	155	150	1	1	6
Prun * . . . . .	—	—	—	596	298	298	585	295	290	11	3	—
Fane * . . . . .	—	—	—	592	305	287	592	305	287	—	—	8
<b>Nogara . . . . .</b>	<b>18</b>	<b>3.884</b>	<b>167</b>	<b>6.497</b>	<b>3.174</b>	<b>3.323</b>	<b>6.401</b>	<b>3.127</b>	<b>3.274</b>	<b>96</b>	<b>47</b>	<b>49</b>
Nogara . . . . .	—	—	—	4.228	2.047	2.181	4.141	2.007	2.134	87	40	47
Calcinaro . . . . .	—	—	—	2.269	1.127	1.142	2.260	1.120	1.140	9	7	2
<b>Nogarole Rocca . . . . .</b>	<b>37</b>	<b>2.921</b>	<b>109</b>	<b>3.176</b>	<b>1.603</b>	<b>1.573</b>	<b>3.123</b>	<b>1.573</b>	<b>1.550</b>	<b>53</b>	<b>30</b>	<b>23</b>
Nogarole Rocca . . . . .	—	—	—	1.763	881	882	1.720	859	861	43	22	21
Pradelle . . . . .	—	—	—	828	419	409	800	404	396	28	15	13
Colombare . . . . .	—	—	—	245	120	125	242	119	123	3	1	2
Salette * . . . . .	—	—	—	163	95	68	159	92	67	4	3	1
Bagnolo . . . . .	—	—	—	1.250	627	623	1.244	622	622	6	5	1
<b>Oppeano . . . . .</b>	<b>26</b>	<b>4.682</b>	<b>127</b>	<b>5.933</b>	<b>2.923</b>	<b>3.010</b>	<b>5.903</b>	<b>2.913</b>	<b>2.990</b>	<b>30</b>	<b>10</b>	<b>20</b>
Oppeano . . . . .	—	—	—	2.350	1.146	1.204	2.342	1.144	1.193	8	2	6
Ca' degli Oppi . . . . .	—	—	—	1.551	754	797	1.543	752	791	8	2	6
Vallese . . . . .	—	—	—	1.260	628	632	1.252	625	627	8	3	5
Mazzagatta . . . . .	—	—	—	772	395	377	766	392	374	6	3	3
<b>Pastrengo . . . . .</b>	<b>192</b>	<b>896</b>	<b>194</b>	<b>1.739</b>	<b>892</b>	<b>847</b>	<b>1.705</b>	<b>873</b>	<b>832</b>	<b>34</b>	<b>19</b>	<b>15</b>
Pastrengo . . . . .	—	—	—	931	482	449	922	476	446	9	6	3
Piovezzano . . . . .	—	—	—	808	410	398	783	97	386	25	13	12

nelle Frazioni di censimento, nelle Province e nei Compartimenti

Provincia di Verona

POPOLAZIONE TEMPORANEAMENTE ASSENTE									POPOLAZIONE RESIDENTE			COMUNI E FRAZIONI DI CENSIMENTO
IN COMPLESSO			CHE SI TROVAVA						(legale)			
			in altri Comuni del Regno			nelle Colonie e all' Estero			M F	M	F	
M	F		M	F		M	F					
14	15	16	17	18	19	20	21	22	23	24	25	26
110	83	27	94	67	27	16	16	—	4.943	2.437	2.506	<b>Minerbe</b>
64	44	20	60	40	20	4	4	—	3.189	1.553	1.636	Minerbe
46	39	7	34	27	7	12	12	—	1.754	884	870	San Zenone
18	12	6	11	5	6	7	7	—	2.453	1.279	1.174	<b>Mizzole</b>
5	2	3	3	—	3	2	2	—	672	323	349	Mizzole
3	2	1	2	1	1	1	1	—	349	176	173	Pigozzo
—	—	—	—	—	—	—	—	—	373	200	173	Trezzolano
—	—	—	—	—	—	—	—	—	432	230	202	Cancello
10	8	2	6	4	2	4	4	—	627	350	277	Moruri
173	118	55	136	85	51	37	33	4	3.760	1.864	1.896	<b>Montécchia di Crosara</b>
63	45	18	52	35	17	11	10	1	1.030	497	533	Montécchia di Crosara
60	42	18	47	30	17	13	12	1	1.297	641	656	Castello
50	31	19	37	20	17	13	11	2	1.433	726	707	Grumolo
402	256	146	324	182	142	78	74	4	6.283	3.120	3.163	<b>Monteforte d'Alpone</b>
221	130	91	190	103	87	31	27	4	3.469	1.704	1.765	Monteforte d'Alpone
114	84	30	79	49	30	35	35	—	1.560	793	767	Costaiunga
67	42	25	55	30	25	12	12	—	1.254	623	631	Brognofigo
112	43	69	101	32	69	11	11	—	2.729	1.325	1.404	<b>Mozzecane</b>
75	21	54	73	19	54	2	2	—	1.469	703	766	Mozzecane
6	5	1	3	2	1	3	3	—	256	126	130	San Zeno
15	9	6	11	5	6	4	4	—	494	247	247	Grezzano
16	8	8	14	6	8	2	2	—	510	249	261	Tórmine
383	191	192	334	151	183	49	40	9	7.508	3.790	3.718	<b>Negrar</b>
52	22	30	48	19	29	4	3	1	1.318	610	708	Negrar
47	22	25	36	11	25	11	11	—	1.127	566	561	Arbizzano *
20	10	10	20	10	10	—	—	—	640	324	316	San Vito
30	14	16	28	13	15	2	1	1	531	275	256	Montécchio
20	13	7	19	12	7	1	1	—	795	418	377	San Peretto
26	16	10	18	8	10	8	8	—	766	396	370	Villa
55	27	28	48	22	26	7	5	2	716	379	337	Torbe *
9	2	7	9	2	7	—	—	—	314	157	157	Mazzano *
73	43	30	63	34	29	10	9	1	658	338	320	Prun *
51	22	29	45	20	25	6	2	4	643	327	316	Fane *
145	85	60	134	74	60	11	11	—	6.546	3.212	3.334	<b>Nogara</b>
114	70	44	103	59	44	11	11	—	4.255	2.077	2.178	Nogara
31	15	16	31	15	16	—	—	—	2.291	1.135	1.156	Calcinaro
75	39	36	70	35	35	5	4	1	3.198	1.612	1.586	<b>Nogarole Rocca</b>
60	29	31	56	26	30	4	3	1	1.780	888	892	Nogarole Rocca
21	11	10	18	9	9	3	2	1	821	415	406	Pradelle
18	7	11	17	6	11	1	1	—	260	126	134	Colombare
—	—	—	—	—	—	—	—	—	159	92	67	Salette *
15	10	5	14	9	5	1	1	—	1.259	632	627	Bagnolo
115	74	41	107	66	41	8	8	—	6.018	2.987	3.031	<b>Oppeano</b>
64	41	23	64	41	23	—	—	—	2.406	1.185	1.221	Oppeano
27	18	9	21	12	9	6	6	—	1.570	770	800	Ca' degli Oppi
22	13	9	20	11	9	2	2	—	1.274	638	636	Vallese
2	2	—	2	2	—	—	—	—	768	394	374	Mazzagatta
90	37	53	90	37	53	—	—	—	1.795	910	885	<b>Pastrengo</b>
39	16	23	39	16	23	—	—	—	961	492	469	Pastrengo
51	21	30	51	21	30	—	—	—	834	418	416	Piovezzano

Popolazione presente, temporaneamente assente e residente nei Comuni,

VENETO

COMUNI E FRAZIONI DI CENSIMENTO	ALTIME- TRIA m. s/m	SUPERFICIE TERRI- TORIALE ha.	DENSITÀ PER km.2	POPOLAZIONE PRESENTE (di fatto)								
				IN COMPLESSO			CON DIMORA					
							abituale			temporanea		
				M	F	M	F	M	F	M	F	M
1	2	3	4	5	6	7	8	9	10	11	12	13
<b>Pescantina . . . . .</b>	<b>80</b>	<b>1.969</b>	<b>292</b>	<b>5.747</b>	<b>2.881</b>	<b>2.866</b>	<b>5.724</b>	<b>2.874</b>	<b>2.850</b>	<b>23</b>	<b>7</b>	<b>16</b>
Pescantina . . . . .	—	—	—	3.321	1.606	1.715	3.310	1.601	1.709	11	5	6
Santa Lucia . . . . .	—	—	—	457	244	213	457	244	213	—	—	—
Ospedaletto . . . . .	—	—	—	673	367	306	672	367	305	1	—	1
Arcè . . . . .	—	—	—	771	383	388	767	383	384	4	—	4
Settimo * . . . . .	—	—	—	525	281	244	518	279	239	7	2	5
<b>Peschiera del Garda . . . . .</b>	<b>68</b>	<b>1.758</b>	<b>200</b>	<b>3.510</b>	<b>1.911</b>	<b>1.599</b>	<b>3.395</b>	<b>1.853</b>	<b>1.542</b>	<b>115</b>	<b>58</b>	<b>57</b>
<b>Povegliano Veronese . . . . .</b>	<b>47</b>	<b>1.864</b>	<b>184</b>	<b>3.439</b>	<b>1.667</b>	<b>1.772</b>	<b>3.425</b>	<b>1.658</b>	<b>1.767</b>	<b>14</b>	<b>9</b>	<b>5</b>
<b>Pressana . . . . .</b>	<b>20</b>	<b>2.779</b>	<b>204</b>	<b>5.662</b>	<b>2.685</b>	<b>2.977</b>	<b>5.631</b>	<b>2.669</b>	<b>2.962</b>	<b>31</b>	<b>16</b>	<b>15</b>
Pressana . . . . .	—	—	—	792	365	427	783	362	421	9	3	6
San Sebastiano . . . . .	—	—	—	1.078	496	582	1.074	494	580	4	2	2
Crosare . . . . .	—	—	—	895	441	454	888	435	453	7	6	1
Caselle . . . . .	—	—	—	838	427	411	836	426	410	2	1	1
Roveredo di Guà * . . . . .	—	—	—	2.059	956	1.103	2.050	952	1.098	9	4	5
<b>Rivoli Veronese . . . . .</b>	<b>188</b>	<b>1.842</b>	<b>88</b>	<b>1.628</b>	<b>863</b>	<b>765</b>	<b>1.598</b>	<b>844</b>	<b>754</b>	<b>30</b>	<b>19</b>	<b>11</b>
Rivoli Veronese . . . . .	—	—	—	917	511	406	910	507	403	7	4	3
Canale . . . . .	—	—	—	309	152	157	293	143	155	11	9	2
Gaiun . . . . .	—	—	—	350	172	178	340	167	173	10	5	5
Valdóneghe . . . . .	—	—	—	52	28	24	50	27	23	2	1	1
<b>Roncà . . . . .</b>	<b>83</b>	<b>1.824</b>	<b>219</b>	<b>3.995</b>	<b>1.960</b>	<b>2.035</b>	<b>3.964</b>	<b>1.946</b>	<b>2.018</b>	<b>31</b>	<b>14</b>	<b>17</b>
Roncà . . . . .	—	—	—	2.437	1.197	1.240	2.412	1.186	1.226	25	11	14
Terrossa . . . . .	—	—	—	1.209	582	627	1.206	580	626	3	2	1
Brenton . . . . .	—	—	—	349	181	168	346	180	166	3	1	2
<b>Ronco all'Àdige . . . . .</b>	<b>23</b>	<b>4.257</b>	<b>147</b>	<b>6.275</b>	<b>3.017</b>	<b>3.258</b>	<b>6.206</b>	<b>2.992</b>	<b>3.214</b>	<b>69</b>	<b>25</b>	<b>44</b>
Ronco all'Àdige . . . . .	—	—	—	2.420	1.182	1.238	2.404	1.178	1.226	16	4	12
Albaro . . . . .	—	—	—	1.481	709	772	1.473	705	768	8	4	4
Scardevara . . . . .	—	—	—	921	415	506	889	407	482	32	8	24
Tombazosana . . . . .	—	—	—	1.453	711	742	1.440	702	738	13	9	4
<b>Roverchiara . . . . .</b>	<b>20</b>	<b>1.979</b>	<b>199</b>	<b>3.929</b>	<b>1.907</b>	<b>2.022</b>	<b>3.837</b>	<b>1.867</b>	<b>1.970</b>	<b>92</b>	<b>40</b>	<b>52</b>
Roverchiara . . . . .	—	—	—	2.398	1.158	1.240	2.350	1.137	1.213	48	21	27
Roverchiaretta . . . . .	—	—	—	1.531	749	782	1.487	730	757	44	19	25
<b>Roverè Veronese . . . . .</b>	<b>843</b>	<b>3.647</b>	<b>74</b>	<b>2.686</b>	<b>1.335</b>	<b>1.351</b>	<b>2.666</b>	<b>1.330</b>	<b>1.336</b>	<b>20</b>	<b>5</b>	<b>15</b>
Roverè Veronese . . . . .	—	—	—	1.001	497	504	989	493	496	12	4	8
San Vitale . . . . .	—	—	—	678	332	346	677	332	345	1	—	1
San Rocco . . . . .	—	—	—	511	254	257	509	254	255	2	—	2
San Francesco . . . . .	—	—	—	496	252	244	491	251	240	5	1	4
<b>Salizzole . . . . .</b>	<b>23</b>	<b>3.066</b>	<b>127</b>	<b>3.894</b>	<b>1.894</b>	<b>2.000</b>	<b>3.887</b>	<b>1.888</b>	<b>1.999</b>	<b>7</b>	<b>6</b>	<b>1</b>
Salizzole . . . . .	—	—	—	2.389	1.177	1.212	2.384	1.172	1.212	5	5	—
Bionde . . . . .	—	—	—	771	353	418	769	352	417	2	1	1
Engazzà . . . . .	—	—	—	734	364	370	734	364	370	—	—	—
<b>San Bonifacio . . . . .</b>	<b>31</b>	<b>3.383</b>	<b>269</b>	<b>9.096</b>	<b>4.370</b>	<b>4.726</b>	<b>8.955</b>	<b>4.312</b>	<b>4.643</b>	<b>141</b>	<b>58</b>	<b>83</b>
San Bonifacio . . . . .	—	—	—	4.695	2.197	2.498	4.585	2.152	2.433	110	45	65
Prova . . . . .	—	—	—	1.182	577	605	1.176	575	601	6	2	4
Lóbia . . . . .	—	—	—	641	321	320	639	320	319	2	1	1
Locara . . . . .	—	—	—	1.555	763	792	1.542	757	785	13	6	7
Vilanova . . . . .	—	—	—	1.023	512	511	1.013	508	505	10	4	6
<b>San Giovanni Ilarione . . . . .</b>	<b>200</b>	<b>2.532</b>	<b>200</b>	<b>5.068</b>	<b>2.511</b>	<b>2.557</b>	<b>5.037</b>	<b>2.490</b>	<b>2.547</b>	<b>31</b>	<b>21</b>	<b>10</b>
San Giovanni Ilarione . . . . .	—	—	—	2.437	1.201	1.236	2.420	1.190	1.230	17	11	6
Castello . . . . .	—	—	—	1.902	924	973	1.899	922	977	3	2	1
Cattignano . . . . .	—	—	—	729	386	343	718	378	340	11	8	3

nelle Frazioni di censimento, nelle Province e nei Compartimenti

Provincia di Verona

POPOLAZIONE TEMPORANEAMENTE ASSENTE									POPOLAZIONE RESIDENTE			COMUNI E FRAZIONI DI CENSIMENTO
IN COMPLESSO			CHE SI TROVAVA						(legale)			
			in altri Comuni del Regno			nelle Colonie e all' Estero			M F	M	F	
M	F		M	F		M	F					
14	15	16	17	18	19	20	21	22	23	24	25	26
176	103	73	131	64	67	45	39	6	5.900	2.977	2.923	<b>Pescantina</b>
114	66	48	75	33	42	39	33	6	3.424	1.667	1.757	Pescantina
4	2	2	2	—	2	2	2	—	461	246	215	Santa Lucia
24	13	11	22	11	11	2	2	—	696	380	316	Ospejaletto
22	16	6	20	14	6	2	2	—	789	399	390	Arcè
12	6	6	12	6	6	—	—	—	530	285	245	Séttimo *
166	91	75	154	81	73	12	10	2	3.561	1.944	1.617	<b>Peschiera del Garda</b>
60	43	17	55	38	17	5	5	—	3.485	1.701	1.784	<b>Povegliano Veronese</b>
307	245	62	242	182	60	65	63	2	5.938	2.914	3.024	<b>Pressana</b>
58	42	16	45	30	15	13	12	1	841	404	437	Pressana
64	57	7	49	43	6	15	14	1	1.138	551	587	San Sebastiano
56	48	8	56	48	8	—	—	—	944	483	461	Crosare
22	16	6	14	8	6	8	8	—	858	442	416	Casele
107	82	25	78	53	25	29	29	—	2.157	1.034	1.123	Roveredo di Guà *
141	89	52	134	83	51	7	6	1	1.739	933	806	<b>Rivoli Veronese</b>
97	54	43	91	49	42	6	5	—	1.007	561	446	Rivoli Veronese
19	13	6	19	13	6	—	—	—	317	156	161	Canale
18	16	2	17	15	2	1	1	—	358	183	175	Gaiun
7	6	1	7	6	1	—	—	—	57	33	24	Valdóneghe
206	124	82	130	59	71	76	65	11	4.170	2.070	2.100	<b>Ronca</b>
114	65	49	86	40	46	28	25	3	2.526	1.251	1.275	Ronca
89	57	32	41	17	24	48	40	8	1.295	637	658	Terrossa
3	2	1	3	2	1	—	—	—	349	182	167	Brenton
144	97	47	121	74	47	23	23	—	6.350	3.089	3.261	<b>Ronco all'Ádige</b>
78	51	27	64	37	27	14	14	—	2.482	1.229	1.253	Ronco all'Ádige
39	29	10	34	24	10	5	5	—	1.512	734	778	Albaro
13	9	4	10	6	4	3	3	—	902	416	486	Scardevara
14	8	6	13	7	6	1	1	—	1.454	710	744	Tombazosana
101	58	43	96	53	43	5	5	—	3.938	1.925	2.013	<b>Roverchiara</b>
70	33	32	67	35	32	3	3	—	2.420	1.175	1.245	Roverchiara
31	20	11	29	18	11	2	2	—	1.518	750	768	Roverchiaretta
61	33	28	60	32	28	1	1	—	2.727	1.363	1.364	<b>Roverè Veronese</b>
24	10	14	24	10	14	—	—	—	1.013	503	510	Roverè Veronese
21	15	6	20	14	6	1	1	—	698	347	351	San Vitale
—	—	—	—	—	—	—	—	—	509	254	255	San Rocco
16	8	8	16	8	8	—	—	—	507	259	248	San Francesco
35	27	8	34	26	8	1	1	—	3.922	1.915	2.007	<b>Salizzone</b>
9	8	1	8	7	1	1	1	—	2.393	1.180	1.213	Salizzone
13	8	5	13	8	5	—	—	—	782	360	422	Bionde
13	11	2	13	11	2	—	—	—	747	375	372	Engazzà
324	204	120	292	177	115	32	27	—	9.279	4.516	4.763	<b>San Bonifácio</b>
127	72	55	107	55	52	20	17	3	4.712	2.224	2.488	San Bonifácio
33	24	9	26	19	7	7	5	2	1.209	599	610	Prova
17	11	6	17	11	6	—	—	—	656	331	325	Lóbia
113	84	29	109	80	29	4	4	—	1.655	841	814	Locara
34	13	21	33	12	21	1	1	—	1.047	521	526	Villanova
209	138	71	109	47	62	100	91	9	5.246	2.628	2.618	<b>San Giovanni Ilarione</b>
111	71	40	64	32	32	47	39	8	2.531	1.261	1.270	San Giovanni Ilarione
68	52	16	26	10	16	42	42	—	1.967	974	993	Castello
30	15	15	19	5	14	11	10	1	745	393	355	Cattignano

Popolazione presente, temporaneamente assente e residente nei Comuni,

VENETO

COMUNI E FRAZIONI DI CENSIMENTO	ALTIME- TRIA m. s/m	SUPERFICIE TERRI- TORIALE ha.	DENSITÀ PER km.²	POPOLAZIONE PRESENTE (di fatto)								
				IN COMPLESSO			CON DIMORA					
							abituale			temporanea		
				M	F		M	F		M	F	
1	2	3	4	5	6	7	8	9	10	11	12	13
<b>Sanguinetto</b> . . . . .	19	2.153	198	4.271	2.039	2.232	4.231	2.016	2.215	40	23	17
Sanguinetto . . . . .	—	—	—	2.475	1.182	1.293	2.451	1.170	1.281	24	12	12
Rangona . . . . .	—	—	—	693	333	360	692	332	360	1	1	—
Concamarise * . . . . .	—	—	—	1.103	524	579	1.088	514	574	15	10	5
Capitello . . . . .	—	—	—	784	367	417	775	376	419	9	5	4
<b>San Martino Buon Albergo</b>	45	3.486	160	5.585	2.732	2.853	5.494	2.694	2.800	91	38	53
San Martino Buon Al- bergo . . . . .	—	—	—	2.085	957	1.128	2.048	943	1.105	37	14	23
Marcellise * . . . . .	—	—	—	1.908	965	943	1.877	955	922	31	10	21
Ponte di Marcellise . . . . .	—	—	—	963	497	466	947	490	453	20	7	13
Ferrazze . . . . .	—	—	—	718	362	356	709	355	354	9	7	2
Mambrotta . . . . .	—	—	—	874	448	426	860	441	419	14	7	7
<b>San Máuro di Saline</b> . . . . .	800	1.603	90	1.437	716	721	1.414	709	705	23	7	16
San Máuro di Saline . . . . .	—	—	—	572	284	288	563	230	283	9	4	5
Tavernole . . . . .	—	—	—	478	235	243	471	234	237	7	1	6
Centro . . . . .	—	—	—	387	197	190	380	195	185	7	2	5
<b>San Pietro di Morúbio</b> . . . . .	19	1.602	182	2.922	1.409	1.513	2.889	1.396	1.493	33	13	20
San Pietro di Morúbio . . . . .	—	—	—	1.693	806	887	1.671	797	874	22	9	13
Bonavicina . . . . .	—	—	—	1.054	517	537	1.044	514	530	10	3	7
Borgo . . . . .	—	—	—	175	86	89	174	85	89	1	1	—
<b>San Pietro in Cariano</b> . . . . .	160	2.024	222	4.493	2.291	2.202	4.474	2.286	2.188	19	5	14
San Pietro in Cariano . . . . .	—	—	—	1.150	580	570	1.145	579	566	5	1	4
Bure . . . . .	—	—	—	301	156	145	294	152	142	7	4	3
San Floriano . . . . .	—	—	—	842	444	398	839	444	395	3	—	3
Pedemonte . . . . .	—	—	—	873	442	431	869	442	427	4	—	4
Castelrotto * . . . . .	—	—	—	516	262	254	516	262	254	—	—	—
Corrúbio* . . . . .	—	—	—	811	407	404	811	407	404	—	—	—
<b>Sant'Ambrógio di Valpoli- cella</b>	180	2.350	244	5.729	2.867	2.862	5.451	2.725	2.726	278	142	136
Sant'Ambrógio di Val- policella . . . . .	—	—	—	1.719	843	876	1.705	837	868	14	6	8
Domegliara . . . . .	—	—	—	949	488	461	937	482	455	12	6	6
Ponton . . . . .	—	—	—	995	482	513	793	391	402	202	91	111
Gargagnago . . . . .	—	—	—	890	462	428	855	431	424	35	31	4
San Giórgio . . . . .	—	—	—	455	221	234	455	221	234	—	—	—
Monte . . . . .	—	—	—	721	371	350	706	363	343	15	8	7
<b>Sant'Anna d'Alfaedo</b> . . . . .	939	4.365	74	3.227	1.583	1.644	3.191	1.566	1.625	36	17	19
Sant'Anna d'Alfaedo * . . . . .	—	—	—	668	336	332	662	335	327	6	1	5
Cerna * . . . . .	—	—	—	565	285	280	559	284	275	6	1	5
Vagginal * . . . . .	—	—	—	339	181	158	334	178	156	5	3	2
Giare * . . . . .	—	—	—	345	170	175	342	167	175	3	3	—
Ronconi * . . . . .	—	—	—	650	299	351	641	296	345	9	3	6
Fosse * . . . . .	—	—	—	631	296	335	625	291	334	6	5	1
Camparso * . . . . .	—	—	—	29	16	13	28	15	13	1	1	—
<b>San Zeno di Montagna</b> . . . . .	590	2.827	38	1.065	567	498	1.003	534	469	62	33	29
San Zeno di Montagna . . . . .	—	—	—	825	441	384	796	426	370	29	15	14
Lumini . . . . .	—	—	—	240	126	114	207	108	99	33	18	15
<b>Selva di Progno</b> . . . . .	570	4.121	66	2.733	1.382	1.351	2.705	1.366	1.339	28	16	12
Selva di Progno . . . . .	—	—	—	524	271	253	522	269	253	2	2	—
Giazza . . . . .	—	—	—	540	273	267	536	269	267	4	4	—
Campofontana . . . . .	—	—	—	598	291	307	585	286	299	13	5	8
San Bortolo . . . . .	—	—	—	1.071	547	524	1.062	542	520	9	5	4



**nelle Frazioni di censimento, nelle Provincie e nei Compartimenti**

*Provincia di Verona*

POPOLAZIONE TEMPORANEAMENTE ASSENTE									POPOLAZIONE RESIDENTE			COMUNI E FRAZIONI DI CENSIMENTO
IN COMPLESSO			CHE SI TROVAVA						(legale)			
			in altri Comuni del Regno			nelle Colonie e all' Estero			M F	M	F	
M	F		M	F		M	F					
14	15	16	17	18	19	20	21	22	23	24	25	26
126	61	65	125	60	65	1	1	—	4.357	2.077	2.280	<b>Sanguinetto</b>
83	38	45	83	38	45	—	—	—	2.534	1.208	1.326	Sanguinetto
19	7	6	12	6	6	1	1	—	705	339	366	Rangona
30	16	14	30	16	14	—	—	—	1.118	530	588	Concamarise *
18	8	20	18	8	20	—	—	—	793	364	429	Capitello
129	73	56	122	69	53	7	4	3	5.623	2.767	2.856	<b>San Martino Buon Albergo</b>
55	32	23	55	32	23	—	—	—	2.103	975	1.128	San Martino Buon Al- bergo
52	25	27	45	21	24	7	4	3	1.929	980	949	Marcellise *
21	11	12	22	11	12	3	—	3	963	501	467	Ponte di Marcellise
6	4	6	6	4	2	—	—	—	715	359	356	Ferrazze
16	12	4	16	12	4	—	—	—	876	453	423	Mambrotta
103	58	45	52	18	34	51	40	11	1.517	767	750	<b>San Mauro di Saline</b>
66	39	27	31	12	19	35	27	8	629	319	310	San Mauro di Saline
20	11	9	9	2	7	11	9	2	491	245	246	Tavernole
17	8	9	12	4	8	5	4	1	397	203	194	Centro
87	47	40	86	46	40	1	1	—	2.976	1.443	1.533	<b>San Pietro di Morùbio</b>
65	34	31	64	33	31	1	1	—	1.736	831	905	San Pietro di Morùbio
21	13	8	21	13	8	—	—	—	1.065	527	538	Bonavicina
1	—	1	1	—	1	—	—	—	175	85	90	Borgo
314	173	141	192	97	95	122	76	46	4.788	2.459	2.329	<b>San Pietro in Cariano</b>
94	57	37	54	29	25	40	28	12	1.239	636	603	San Pietro in Cariano
34	16	18	22	10	12	12	6	6	328	168	160	Bure
67	40	27	38	20	18	29	20	9	906	484	422	San Floriano
49	24	25	32	15	17	17	9	8	918	466	452	Pedemonte
21	10	11	14	6	8	7	4	3	537	272	265	Castelrotto *
49	26	23	32	17	15	17	9	8	860	433	427	Corrùbio *
555	293	262	471	232	239	84	61	23	6.006	3.018	2.988	<b>Sant'Ambrògio di Valpolicella</b>
188	100	88	162	79	83	26	21	5	1.893	937	956	Sant'Ambrògio di Val- policella
70	28	42	67	26	41	3	2	1	1.007	510	497	Domegliara
44	22	22	34	18	16	10	4	6	837	413	424	Ponton
74	41	33	52	22	30	22	19	3	929	472	457	Gargagnago
85	43	42	68	34	34	17	9	8	540	264	276	San Giòrgio
94	59	35	88	53	35	6	6	—	800	422	378	Monte
125	67	58	122	64	58	3	3	—	3.316	1.633	1.683	<b>Sant'Anna d'Alfaedo</b>
16	8	8	16	8	8	—	—	—	673	343	335	Sant'Anna d'Alfaedo *
26	11	15	25	10	15	1	1	—	585	295	290	Cerna *
13	7	6	13	7	6	—	—	—	347	185	162	Vagginal *
7	4	3	7	4	3	—	—	—	349	171	178	Giare *
32	22	10	32	22	10	—	—	—	673	318	355	Ronconi *
31	15	16	29	13	16	2	2	—	656	306	350	Fosse *
—	—	—	—	—	—	—	—	—	28	15	13	Camparso *
67	37	30	65	35	30	2	2	—	1.070	571	499	<b>San Zeno di Montagna</b>
60	34	26	58	32	26	2	2	—	856	460	396	San Zeno di Montagna
7	3	4	7	3	4	—	—	—	214	111	103	Lumini
225	153	72	156	88	68	69	65	4	2.930	1.519	1.411	<b>Selva di Progno</b>
32	24	8	19	13	6	13	11	2	554	293	261	Selva di Progno
95	62	33	78	45	33	17	17	—	631	331	300	Giazza
52	37	15	30	16	14	22	21	1	637	323	314	Campofontana
46	30	16	29	14	15	17	16	1	1.108	572	536	San Bortolo

Popolazione presente, temporaneamente assente e residente nei Comuni,

VENETO

COMUNI E FRAZIONI DI CENSIMENTO	ALTIME- TRIA m. s/m	SUPERFICIE TERRI- TORIALE ha.	DENSITÀ PER km. <sup>2</sup>	POPOLAZIONE PRESENTE (di fatto)								
				IN COMPLESSO			CON DIMORA					
							abituale			temporanea		
				M	F		M	F		M	F	
5	6	7	8	9	10	11	12	13				
<b>Soave</b> . . . . .	40	2.267	241	5.465	2.732	2.733	5.395	2.694	2.701	70	38	32
Soave . . . . .	—	—	—	2.918	1.434	1.484	2.894	1.419	1.475	24	15	9
Braglio Pietà . . . . .	—	—	—	1.308	668	640	1.267	647	620	41	21	20
Castelletto . . . . .	—	—	—	331	172	159	331	172	159	—	—	—
Costeggiola . . . . .	—	—	—	442	229	213	442	229	213	—	—	—
Castelcerino . . . . .	—	—	—	797	401	396	792	399	393	5	2	3
<b>Sommacampagna</b> . . . . .	120	4.177	136	5.688	2.924	2.764	5.631	2.880	2.751	57	44	13
Sommacampagna . . . . .	—	—	—	3.248	1.646	1.602	3.216	1.625	1.591	32	21	11
Caselle . . . . .	—	—	—	1.536	837	749	1.567	818	749	19	19	—
Custoza . . . . .	—	—	—	854	441	413	843	437	411	6	4	2
<b>Sona</b> . . . . .	175	3.839	140	5.365	2.714	2.651	5.261	2.643	2.618	104	71	33
Sona . . . . .	—	—	—	1.317	659	658	1.300	647	653	17	12	5
Palazzolo . . . . .	—	—	—	1.269	626	643	1.240	609	631	29	17	12
San Giòrgio in Sálici . . . . .	—	—	—	1.634	867	767	1.594	837	757	40	30	10
Lugagnano . . . . .	—	—	—	1.145	562	583	1.127	550	577	18	12	6
<b>Sorgà</b> . . . . .	24	3.147	125	3.944	1.947	1.997	3.941	1.945	1.998	3	2	1
Sorgà . . . . .	—	—	—	1.180	581	599	1.179	581	598	1	—	1
Pontepóssero . . . . .	—	—	—	813	418	395	813	418	395	—	—	—
Bonferraro . . . . .	—	—	—	1.778	862	916	1.776	860	916	2	2	—
Pampuro . . . . .	—	—	—	173	86	87	173	86	87	—	—	—
<b>Terrazzo</b> . . . . .	12	2.053	176	3.613	1.733	1.880	3.588	1.721	1.867	25	12	13
Terrazzo . . . . .	—	—	—	1.770	827	943	1.768	825	943	2	2	—
Begosso . . . . .	—	—	—	1.151	555	596	1.141	553	588	10	2	8
Nichesola . . . . .	—	—	—	692	351	341	679	343	336	13	8	5
<b>Torri del Benaco</b> . . . . .	68	4.850	38	1.830	906	924	1.734	860	874	96	46	50
Torri del Benaco . . . . .	—	—	—	1.192	587	605	1.124	550	574	68	37	31
Albisano . . . . .	—	—	—	353	179	174	330	174	156	23	5	18
Pai . . . . .	—	—	—	285	140	145	280	136	144	5	4	1
<b>Tregnago</b> . . . . .	317	3.251	119	3.877	1.996	1.881	3.831	1.978	1.853	46	18	28
Tregnago . . . . .	—	—	—	1.887	962	925	1.854	948	906	33	14	19
Marcemigo . . . . .	—	—	—	736	391	345	732	383	344	4	3	1
Finetti . . . . .	—	—	—	505	262	243	501	262	239	4	—	4
Cógolo . . . . .	—	—	—	749	381	368	744	380	364	5	1	4
<b>Trevezuolo</b> . . . . .	31	2.702	120	3.247	1.606	1.641	3.219	1.591	1.628	28	15	13
Trevezuolo . . . . .	—	—	—	1.412	701	711	1.394	693	701	18	8	10
Fagnano . . . . .	—	—	—	741	373	368	738	370	368	3	3	—
Roncolevà . . . . .	—	—	—	1.094	532	562	1.087	528	559	7	4	3
<b>Valéggio sul Mincio</b> . . . . .	90	6.396	113	7.228	3.598	3.630	7.165	3.554	3.611	63	44	19
Valéggio sul Mincio . . . . .	—	—	—	2.002	908	1.094	1.968	887	1.081	34	21	13
Salionze . . . . .	—	—	—	1.035	522	513	1.025	515	510	10	7	3
Santa Lucia . . . . .	—	—	—	1.099	569	530	1.094	567	527	5	2	3
Pozzi . . . . .	—	—	—	579	290	289	579	290	289	—	—	—
Foroni-Remelli . . . . .	—	—	—	1.932	994	938	1.924	936	938	8	8	—
Remelli . . . . .	—	—	—	892	456	456	890	454	456	2	2	—
Borghetto . . . . .	—	—	—	581	315	266	575	309	266	6	6	—
<b>Velo Veronese</b> . . . . .	1.087	1.907	88	1.687	839	848	1.656	817	839	31	22	9
Velo . . . . .	—	—	—	842	405	437	832	393	434	10	7	3
Camposilvano Azzarino . . . . .	—	—	—	449	230	219	435	220	215	14	10	4
Garzon . . . . .	—	—	—	396	204	192	389	199	190	7	5	2

nelle Frazioni di censimento, nelle Province e nei Compartimenti

Provincia di Verona

POPOLAZIONE TEMPORANEAMENTE ASSENTE									POPOLAZIONE RESIDENTE			COMUNI E FRAZIONI DI CENSIMENTO
IN COMPLESSO			CHE SI TROVAVA						(legale)			
M	F	Totale	in altri Comuni del Regno			nelle Colonie e all' Estero			M	F	Totale	
			M	F	Totale	M	F	Totale				
14	15	16	17	18	19	20	21	22	23	24	25	26
239	152	87	199	113	86	40	39	1	5.634	2.846	2.788	<b>Soave</b>
130	80	50	114	65	49	16	15	1	3.024	1.499	1.525	Soave
50	35	15	41	26	15	9	9	—	1.317	682	635	Braglio Pietà
rr	3	3	ro	7	3	r	r	—	342	180	162	Castelletto
29	19	10	23	13	10	6	6	—	471	248	223	Costeggiola
30	18	12	21	9	12	9	9	—	822	417	405	Castelcerino
244	122	122	223	105	118	21	17	4	5.875	3.002	2.873	<b>Sommacampagna</b>
127	65	62	115	55	60	12	10	2	3.343	1.690	1.653	Sommacampagna
78	44	34	75	42	33	3	2	1	1.645	862	783	Caselle
39	13	26	33	8	25	6	5	1	887	450	437	Custoza
273	159	114	244	132	112	29	27	2	5.534	2.802	2.732	<b>Sona</b>
42	24	18	39	21	18	3	3	—	1.342	671	671	Sona
98	55	43	80	39	41	18	16	2	1.338	664	674	Palazzolo
77	39	38	75	37	33	2	2	—	1.671	876	795	San Giòrgio in Sàlici
56	41	15	50	35	15	6	6	—	1.183	591	592	Lugagnano
70	46	24	46	22	24	24	24	—	4.011	1.991	2.020	<b>Sorgà</b>
21	16	5	10	5	5	11	11	—	1.200	597	603	Sorgà
11	3	8	8	—	8	3	3	—	824	421	403	Pontepóssero
37	26	11	28	17	11	9	9	—	1.813	886	927	Bonferraro
1	1	—	—	—	—	1	1	—	174	87	87	Pampuro
179	146	33	165	134	31	14	12	2	3.767	1.867	1.900	<b>Terrazzo</b>
78	62	16	71	56	15	7	6	1	1.846	887	959	Terrazzo
76	63	13	69	57	12	7	6	1	1.217	616	601	Begosso
25	21	4	25	21	4	—	—	—	704	364	340	Nichesola
91	39	52	67	18	49	24	21	3	1.825	899	926	<b>Torri del Benaco</b>
55	15	40	45	6	39	10	9	1	1.179	565	614	Torri del Benaco
27	17	10	20	11	9	7	6	1	357	191	166	Albisano
9	7	2	2	1	1	7	6	1	289	143	146	Pai
226	95	131	174	47	127	52	48	4	4.057	2.073	1.984	<b>Tregnago</b>
108	41	67	90	24	66	18	17	1	1.962	989	973	Tregnago
47	17	30	37	7	30	10	10	—	779	405	374	Marcemigo
19	11	8	9	3	6	10	8	2	520	273	247	Finetti
52	26	26	38	13	25	14	13	1	796	406	390	Cògolo
112	60	52	106	54	52	6	6	—	3.331	1.651	1.680	<b>Trevezuolo</b>
36	13	23	36	13	23	—	—	—	1.430	706	724	Trevezuolo
22	12	10	21	11	10	1	1	—	760	382	378	Fagnano
54	35	19	49	30	19	5	5	—	1.141	563	578	Roncolevà
338	156	182	281	104	177	57	52	5	7.503	3.710	3.793	<b>Valèggio sul Mincio</b>
193	93	100	157	59	98	36	34	2	2.161	980	1.181	Valèggio sul Mincio
34	16	18	32	14	18	2	2	—	1.059	531	528	Salionze
43	18	25	36	13	23	7	5	2	1.137	585	552	Santa Lucia
1	—	1	—	—	—	—	—	—	580	290	290	Pozzi
54	26	28	44	17	27	10	9	—	1.978	1.012	966	Foroni-Remelli
19	ro	9	18	ro	8	r	—	r	909	467	445	Remelli
13	3	10	11	1	10	2	2	—	588	312	276	Borghetto
44	22	22	41	19	22	3	3	—	1.700	839	861	<b>Velo Veronese</b>
16	9	7	16	9	7	—	—	—	848	407	441	Velo
20	8	12	20	8	12	—	—	—	455	228	227	Camposilvano
8	5	3	5	2	3	3	3	—	397	204	193	Azzarino Garzon

## Popolazione presente, temporaneamente assente e residente nei Comuni,

### VENETO

COMUNI E FRAZIONI DI CENSIMENTO	ALTIME- TRIA m. s/m	SUPERFICIE TERRI- TORIALE ha.	DENSITÀ PER km.2	POPOLAZIONE PRESENTE (di fatto)								
				IN COMPLESSO			CON DIMORA					
							abituale			temporanea		
				M	F	T	M	F	T	M	F	T
1	2	3	4	5	6	7	8	9	10	11	12	13
<b>Verona (1)</b> . . . . .	<b>59</b>	<b>19.291,</b>	<b>798</b>	<b>153.923</b>	<b>76.498</b>	<b>77.425</b>	<b>148.438</b>	<b>73.584</b>	<b>74.874</b>	<b>5.485</b>	<b>2.934</b>	<b>2.551</b>
Verona . . . . .	—	—	—	97.553	48.893	48.660	92.696	46.271	46.425	4.857	2.622	2.235
Santa Lucia . . . . .	—	—	—	6.035	2.941	3.094	5.961	2.903	3.053	74	38	36
San Mássimo all'Adige* . . . . .	—	—	—	9.541	4.881	4.660	9.458	4.836	4.622	83	45	33
Quinzano Verona* . . . . .	—	—	—	3.411	1.656	1.745	3.367	1.631	1.736	44	35	9
Ávesa* . . . . .	—	—	—	4.063	1.953	2.110	4.036	1.940	2.096	27	13	14
Quinto di Valpantena* . . . . .	—	—	—	2.892	1.499	1.393	2.840	1.465	1.375	52	34	18
Santa Maria in Stelle* . . . . .	—	—	—	1.872	949	923	1.865	948	917	7	1	6
Montório Veronese* . . . . .	—	—	—	3.690	1.751	1.939	3.673	1.745	1.923	17	6	11
Parona di Valpolicella* . . . . .	—	—	—	1.817	925	892	1.792	903	884	25	17	8
San Michele Extra* . . . . .	—	—	—	9.593	4.505	5.088	9.411	4.445	4.966	182	60	122
San Giovanni Lupatoto* . . . . .	—	—	—	9.200	4.362	4.838	9.145	4.341	4.804	55	21	34
Ca' di Dávid* . . . . .	—	—	—	4.256	2.173	2.083	4.194	2.131	2.063	62	42	20
<b>Veronella</b> . . . . .	<b>22</b>	<b>2.173</b>	<b>219</b>	<b>4.761</b>	<b>2.237</b>	<b>2.524</b>	<b>4.716</b>	<b>2.213</b>	<b>2.503</b>	<b>45</b>	<b>24</b>	<b>21</b>
Veronella . . . . .	—	—	—	1.457	687	770	1.446	631	765	11	6	5
San Gregório . . . . .	—	—	—	2.802	1.315	1.487	2.773	1.304	1.474	24	11	13
Bonaldo . . . . .	—	—	—	742	347	395	740	346	394	2	2	2
Miega . . . . .	—	—	—	502	235	267	492	223	264	10	7	3
<b>Vestenanuova</b> . . . . .	<b>480</b>	<b>2.393</b>	<b>168</b>	<b>4.023</b>	<b>2.088</b>	<b>2.015</b>	<b>3.997</b>	<b>1.995</b>	<b>2.032</b>	<b>26</b>	<b>13</b>	<b>13</b>
Vestenanuova . . . . .	—	—	—	1.717	874	843	1.705	863	837	12	6	6
Vestenavécchia . . . . .	—	—	—	833	403	425	828	406	422	5	2	3
Castelvero . . . . .	—	—	—	692	349	343	691	349	342	1	—	1
Bolca . . . . .	—	—	—	781	377	404	773	372	401	8	5	3
<b>Vigásio</b> . . . . .	<b>37</b>	<b>3.080</b>	<b>135</b>	<b>4.169</b>	<b>2.054</b>	<b>2.115</b>	<b>4.137</b>	<b>2.041</b>	<b>2.096</b>	<b>32</b>	<b>13</b>	<b>19</b>
Vigásio . . . . .	—	—	—	3.133	1.561	1.572	3.114	1.556	1.553	19	5	14
Forette . . . . .	—	—	—	515	233	277	510	234	276	5	4	1
Isolalta . . . . .	—	—	—	521	255	266	513	251	262	8	4	4
<b>Villa Bartolomea</b> . . . . .	<b>14</b>	<b>5.323</b>	<b>148</b>	<b>7.878</b>	<b>3.775</b>	<b>4.103</b>	<b>7.821</b>	<b>3.752</b>	<b>4.069</b>	<b>57</b>	<b>23</b>	<b>34</b>
Villa Bartolomea . . . . .	—	—	—	4.365	2.088	2.277	4.323	2.071	2.252	42	17	25
Spinimbecco . . . . .	—	—	—	1.626	789	837	1.624	789	835	2	—	2
Carpi . . . . .	—	—	—	1.887	898	989	1.874	892	982	13	6	7
<b>Villafranca di Verona</b> . . . . .	<b>54</b>	<b>5.732</b>	<b>235</b>	<b>13.451</b>	<b>6.577</b>	<b>6.874</b>	<b>13.338</b>	<b>6.519</b>	<b>6.819</b>	<b>113</b>	<b>58</b>	<b>55</b>
Villafranca di Verona . . . . .	—	—	—	6.804	3.301	3.503	6.744	3.273	3.471	60	28	32
Pizzoletta . . . . .	—	—	—	962	468	494	957	463	494	5	5	—
Rosegaferro . . . . .	—	—	—	958	441	517	952	437	515	6	4	2
Quaderni . . . . .	—	—	—	1.313	640	673	1.307	636	671	6	4	2
Dossobuono . . . . .	—	—	—	1.963	973	990	1.935	960	975	28	13	15
Alpo . . . . .	—	—	—	1.451	754	697	1.443	750	693	8	4	4
<b>Zévio</b> . . . . .	<b>31</b>	<b>6.834</b>	<b>146</b>	<b>9.975</b>	<b>4.928</b>	<b>5.047</b>	<b>9.876</b>	<b>4.879</b>	<b>4.997</b>	<b>99</b>	<b>49</b>	<b>50</b>
Zévio . . . . .	—	—	—	3.542	1.696	1.846	3.490	1.673	1.817	52	23	29
Santa Maria . . . . .	—	—	—	2.299	1.187	1.112	2.279	1.174	1.105	20	13	7
Volon . . . . .	—	—	—	990	462	463	928	461	467	2	1	1
Perzacco . . . . .	—	—	—	1.312	646	666	1.309	645	664	3	1	2
Bosco . . . . .	—	—	—	612	298	314	611	293	313	1	—	1
Palù* . . . . .	—	—	—	1.280	639	641	1.259	628	631	21	11	10
<b>Zimella</b> . . . . .	<b>26</b>	<b>1.722</b>	<b>233</b>	<b>4.011</b>	<b>1.874</b>	<b>2.137</b>	<b>3.975</b>	<b>1.861</b>	<b>2.114</b>	<b>36</b>	<b>13</b>	<b>23</b>
Santo Stéfano . . . . .	—	—	—	2.114	973	1.141	2.095	965	1.130	19	8	11
Bonaido . . . . .	—	—	—	286	130	156	285	129	156	1	1	—
Volpino . . . . .	—	—	—	310	153	157	310	153	157	—	—	—
Zimella . . . . .	—	—	—	1.301	618	633	1.285	614	671	16	4	12
<b>TOTALE PROVINCIA</b>		<b>309.824</b>	<b>182</b>	<b>563.159</b>	<b>277.875</b>	<b>285.284</b>	<b>552.258</b>	<b>272.366</b>	<b>279.892</b>	<b>10.901</b>	<b>5.509</b>	<b>5.392</b>
(Comuni 93 - Frazioni 337)												

(1) Il già soppresso Comune di S. Giovanni Lupatoto (eccettuata la frazione Palazzina) per effetto della Legge 16 giugno 1932-X n. 880 pubblicata nella G. U. n. 179 del 4 ago-

nelle Frazioni di censimento, nelle Province e nei Compartimenti

Provincia di Verona

POPOLAZIONE TEMPORANEAMENTE ASSENTE									POPOLAZIONE RESIDENTE			COMUNI E FRAZIONI DI CENSIMENTO
IN COMPLESSO			CHE SI TROVAVA						(legale)			
			in altri Comuni del Regno			nelle Colonie e all'Estero			M F	M	F	
M	F		M	F		M	F					
14	15	16	17	18	19	20	21	22	23	24	25	26
3.409	2.115	1.294	3.189	1.935	1.254	220	180	40	151.847	75.679	76.168	<b>Verona (1)</b>
2.695	1.641	1.054	2.567	1.542	1.025	128	99	29	95.391	47.912	47.479	Verona
105	62	43	88	47	41	17	15	2	6.066	2.965	3.101	Santa Lucia
139	93	46	133	87	46	6	6	—	9.597	4.929	4.668	San Massimo all'Adige*
18	13	5	13	8	5	5	5	—	3.385	1.644	1.741	Quinzano Verona *
42	26	16	37	22	15	5	4	1	4.078	1.966	2.112	Àvesa *
47	31	16	37	21	16	10	10	—	2.887	1.496	1.391	Quinto di Valpantena *
12	5	7	12	5	7	—	—	—	1.877	953	924	Santa Maria in Stelle *
58	41	17	40	25	15	18	16	2	3.731	1.786	1.945	Montorio Veronese *
21	15	6	13	9	4	8	6	2	1.813	923	890	Parona di Valpolicella *
123	84	39	116	79	37	7	5	2	9.534	4.529	5.005	San Michele Extra *
104	78	26	89	65	24	15	13	2	9.249	4.419	4.830	San Giovanni Lupatoto *
45	26	19	44	25	19	1	1	—	4.239	2.157	2.032	Ca' di David *
210	144	66	158	97	61	52	47	5	4.926	2.357	2.569	<b>Veronella</b>
60	47	13	36	25	11	24	22	2	1.506	728	778	Veronella
133	87	46	106	62	44	27	25	2	2.911	1.391	1.520	San Gregorio
47	27	20	32	23	19	9	8	1	787	367	414	Bonaldo
17	10	7	16	10	6	1	—	—	509	238	271	Miega
163	109	54	96	42	54	67	67	—	4.160	2.104	2.056	<b>Vestenanuova</b>
67	43	24	35	11	24	32	32	—	1.772	911	861	Vestenanuova
43	29	14	20	6	14	23	23	—	871	435	436	Vestenavécchia
34	20	14	27	13	14	7	7	—	725	369	356	Castelvero
19	17	2	14	12	2	5	5	—	792	389	403	Boica
79	53	26	77	51	26	2	2	—	4.216	2.094	2.122	<b>Vigásio</b>
69	48	21	67	46	21	2	2	—	3.183	1.604	1.579	Vigásio
7	3	4	7	3	4	—	—	—	517	237	280	Forette
3	2	1	3	2	1	—	—	—	516	253	263	Isolalta
145	104	41	138	97	41	7	7	—	7.966	3.856	4.110	<b>Villa Bartolomea</b>
65	45	20	64	44	20	1	1	—	4.388	2.116	2.272	Villa Bartolomea
32	26	6	29	23	6	3	3	—	1.656	815	841	Spinimbecco
48	33	15	45	30	15	3	3	—	1.922	925	997	Carpi
438	245	193	412	219	193	26	26	—	13.776	6.764	7.012	<b>Villafranca di Verona</b>
244	113	131	231	100	131	13	13	—	6.988	3.386	3.602	Villafranca di Verona
48	29	19	45	26	19	3	3	—	1.005	492	513	Pizzoletta
11	9	2	10	8	2	1	1	—	963	446	517	Rosegafarro
52	32	20	52	32	20	—	—	—	1.359	668	691	Quaderni
63	45	18	60	42	18	3	3	—	1.998	1.005	993	Dossobuono
20	17	3	14	11	3	6	6	—	1.463	767	696	Alpo
208	114	94	203	109	94	5	5	—	10.084	4.993	5.091	<b>Zévio</b>
72	39	33	72	39	33	—	—	—	3.562	1.712	1.850	Zévio
66	38	28	63	35	28	3	3	—	2.345	1.212	1.133	Santa Maria
11	7	4	11	7	4	—	—	—	939	468	471	Volon
35	17	18	33	15	18	2	2	—	1.344	662	682	Perzacco
6	3	3	6	3	3	—	—	—	617	301	316	Bosco
18	10	8	18	10	8	—	—	—	1.277	638	639	Palù *
392	269	123	304	190	114	88	79	9	4.367	2.130	2.237	<b>Zimella</b>
262	177	85	209	129	80	53	48	5	2.357	1.142	1.215	Santo Stefano
14	10	4	10	6	4	4	4	—	299	139	160	Bonaldo
26	20	6	22	17	5	4	3	1	336	173	163	Volpino
90	62	28	63	33	25	27	24	3	1.375	676	699	Zimella
19.428	11.321	8.107	16.730	8.931	7.799	2.698	2.390	308	571.686	283.687	287.999	<b>TOTALE PROVINCIA</b>
												(Comuni 93 - Frazioni 337)

sto 1932-X è stato staccato e ricostituito in Comune autonomo (pop. res. 8.292; pop. pres. 8.250).

Popolazione presente, temporaneamente assente e residente nei Comuni,

VENETO

COMUNI E FRAZIONI DI CENSIMENTO	ALTIME- TRIA m. s/m	SUPERFICIE TERRI- TORIALE ha.	DENSITÀ PER km.²	POPOLAZIONE PRESENTE (di fatto)								
				IN COMPLESSO			CON DIMORA					
				M	F	M	abituale			temporanea		
							M	F	M	M	F	
1	2	3	4	5	6	7	8	9	10	11	12	13
<b>Agugliaro . . . . .</b>	<b>13</b>	<b>1.463</b>	<b>135</b>	<b>1.975</b>	<b>952</b>	<b>1.023</b>	<b>1.966</b>	<b>948</b>	<b>1.018</b>	<b>9</b>	<b>4</b>	<b>5</b>
Agugliaro . . . . .	—	—	—	1.071	509	562	1.064	506	558	7	3	4
Sopra l'Acqua . . . . .	—	—	—	904	443	461	902	442	460	2	1	1
<b>Albéttone . . . . .</b>	<b>19</b>	<b>2.034</b>	<b>134</b>	<b>2.719</b>	<b>1.315</b>	<b>1.404</b>	<b>2.690</b>	<b>1.298</b>	<b>1.392</b>	<b>29</b>	<b>17</b>	<b>12</b>
Albéttone . . . . .	—	—	—	1.785	861	924	1.769	852	917	16	9	7
Lovertino . . . . .	—	—	—	934	454	480	921	446	475	13	8	5
<b>Alonte . . . . .</b>	<b>34</b>	<b>1.116</b>	<b>104</b>	<b>1.160</b>	<b>594</b>	<b>566</b>	<b>1.151</b>	<b>588</b>	<b>563</b>	<b>9</b>	<b>6</b>	<b>3</b>
Alonte . . . . .	—	—	—	746	384	362	745	383	362	1	1	—
Corlanzone . . . . .	—	—	—	414	210	204	406	205	201	8	5	3
<b>Altavilla Vicentina . . . . .</b>	<b>45</b>	<b>1.663</b>	<b>198</b>	<b>3.294</b>	<b>1.623</b>	<b>1.671</b>	<b>3.289</b>	<b>1.621</b>	<b>1.668</b>	<b>5</b>	<b>2</b>	<b>3</b>
Altavilla Vicentina . . . . .	—	—	—	1.593	770	823	1.590	769	821	3	1	2
Valmarana . . . . .	—	—	—	1.121	560	561	1.121	560	561	—	—	—
Taverneile . . . . .	—	—	—	580	293	287	578	292	286	2	1	1
<b>Altissimo . . . . .</b>	<b>672</b>	<b>1.503</b>	<b>140</b>	<b>2.099</b>	<b>1.054</b>	<b>1.045</b>	<b>2.083</b>	<b>1.049</b>	<b>1.034</b>	<b>16</b>	<b>5</b>	<b>11</b>
Altissimo . . . . .	—	—	—	741	376	365	734	375	359	7	1	6
Molino . . . . .	—	—	—	722	360	362	719	359	360	3	1	2
Campanella . . . . .	—	—	—	636	318	318	630	315	315	6	3	3
<b>Arcugnano . . . . .</b>	<b>160</b>	<b>4.154</b>	<b>126</b>	<b>5.218</b>	<b>2.538</b>	<b>2.680</b>	<b>5.104</b>	<b>2.532</b>	<b>2.572</b>	<b>114</b>	<b>6</b>	<b>108</b>
Arcugnano . . . . .	—	—	—	2.045	972	1.073	1.941	970	971	104	2	102
Perarolo . . . . .	—	—	—	434	204	230	434	204	230	—	—	—
Fimon . . . . .	—	—	—	597	311	286	597	311	286	—	—	—
Lúpio . . . . .	—	—	—	755	383	372	750	381	369	5	2	3
Pianezze . . . . .	—	—	—	764	375	389	759	373	386	5	2	3
Villabazana . . . . .	—	—	—	623	293	330	623	293	330	—	—	—
<b>Arsiero . . . . .</b>	<b>356</b>	<b>4.118</b>	<b>99</b>	<b>4.082</b>	<b>1.877</b>	<b>2.205</b>	<b>4.048</b>	<b>1.866</b>	<b>2.182</b>	<b>34</b>	<b>11</b>	<b>23</b>
Arsiero . . . . .	—	—	—	2.522	1.170	1.352	2.493	1.159	1.334	29	11	18
Riofreddo . . . . .	—	—	—	703	345	358	698	345	353	5	—	5
Castana . . . . .	—	—	—	857	362	495	857	362	495	—	—	—
<b>Arzignano . . . . .</b>	<b>116</b>	<b>3.434</b>	<b>378</b>	<b>12.985</b>	<b>6.133</b>	<b>6.852</b>	<b>12.758</b>	<b>6.035</b>	<b>6.723</b>	<b>227</b>	<b>98</b>	<b>129</b>
Arzignano . . . . .	—	—	—	6.116	2.775	3.341	5.942	2.703	3.239	174	72	102
Castello . . . . .	—	—	—	1.472	710	762	1.462	706	756	10	4	6
Tezze . . . . .	—	—	—	1.313	659	654	1.306	657	649	7	2	5
San Bórtolo . . . . .	—	—	—	1.634	772	862	1.622	767	853	12	5	7
San Zenone . . . . .	—	—	—	764	366	398	757	362	395	7	4	3
Pugnello . . . . .	—	—	—	670	349	321	660	342	318	10	7	3
Costo . . . . .	—	—	—	1.016	502	514	1.009	498	511	7	4	3
<b>Asiago . . . . .</b>	<b>699</b>	<b>16.302</b>	<b>36</b>	<b>5.874</b>	<b>2.799</b>	<b>3.075</b>	<b>5.713</b>	<b>2.696</b>	<b>3.017</b>	<b>161</b>	<b>103</b>	<b>58</b>
Asiago . . . . .	—	—	—	3.033	1.477	1.556	2.907	1.394	1.513	126	83	43
Bosco-Rigoni . . . . .	—	—	—	1.212	564	648	1.198	556	642	14	8	6
Mösele-Coda . . . . .	—	—	—	857	412	445	844	405	439	13	7	6
Zocchi-Pennar . . . . .	—	—	—	475	223	252	474	222	252	1	1	—
Sasso . . . . .	—	—	—	297	123	174	290	119	171	7	4	3
<b>Asigliano Véneto . . . . .</b>	<b>22</b>	<b>810</b>	<b>159</b>	<b>1.290</b>	<b>610</b>	<b>680</b>	<b>1.278</b>	<b>605</b>	<b>673</b>	<b>12</b>	<b>5</b>	<b>7</b>
<b>Barbarano Vicentino . . . . .</b>	<b>55</b>	<b>1.960</b>	<b>158</b>	<b>3.088</b>	<b>1.590</b>	<b>1.498</b>	<b>2.964</b>	<b>1.513</b>	<b>1.451</b>	<b>124</b>	<b>77</b>	<b>47</b>
Barbarano Vicentino . . . . .	—	—	—	1.450	748	702	1.342	678	664	108	70	33
Ponte di Barbarano . . . . .	—	—	—	1.297	671	626	1.281	664	617	16	7	9
San Giovanni in Monte . . . . .	—	—	—	341	171	170	341	171	170	—	—	—

nelle Frazioni di censimento, nelle Province e nei Compartimenti

*Provincia di Vicenza*

POPOLAZIONE TEMPORANEAMENTE ASSENTE									POPOLAZIONE RESIDENTE			COMUNI E FRAZIONI DI CENSIMENTO
IN COMPLESSO			CHE SI TROVAVA						(legale)			
			in altri Comuni del Regno			nelle Colonie e all' Estero			M F	M	F	
M	F		M	F		M	F					
14	15	16	17	18	19	20	21	22	23	24	25	26
45	30	15	36	21	15	9	9	—	2.011	978	1.033	<b>Agugliaro</b>
22	15	7	18	11	7	4	4	—	1.086	521	565	Agugliaro
23	15	8	18	10	8	5	5	—	925	457	468	Sopra l'Acqua
164	100	64	106	50	56	58	50	8	2.854	1.398	1.456	<b>Albéttone</b>
90	53	37	67	34	33	23	19	4	1.859	905	954	Albéttone
74	47	27	39	16	23	35	31	4	995	493	502	Lovertino
47	25	22	41	19	22	6	6	—	1.198	613	585	<b>Alonte</b>
32	18	14	29	15	14	3	3	—	777	401	376	Alonte
15	7	8	12	4	8	3	3	—	421	212	209	Corlanzone
52	36	16	46	30	16	6	6	—	3.341	1.657	1.684	<b>Altavilla Vicentina</b>
37	25	12	32	20	12	5	5	—	1.627	794	833	Altavilla Vicentina
10	6	4	9	5	4	1	1	—	1.131	566	565	Valmarana
5	5	—	5	5	—	—	—	—	583	297	286	Tavernelle
101	50	51	82	33	49	19	17	2	2.184	1.099	1.085	<b>Altissimo</b>
36	17	19	30	11	19	6	6	—	770	392	378	Altissimo
33	17	16	21	7	14	12	10	2	752	376	376	Molino
32	16	16	31	15	16	1	1	—	662	331	331	Campanella
313	140	173	273	102	171	40	38	2	5.417	2.672	2.745	<b>Arcugnano</b>
105	36	69	95	27	68	10	9	1	2.046	1.006	1.040	Arcugnano
23	7	16	19	3	16	4	4	—	457	211	246	Perarolo
38	12	26	33	7	26	5	5	—	635	323	312	Pimon
45	21	24	42	18	24	3	3	—	795	402	393	Lápio
53	35	18	48	30	18	5	5	—	812	408	404	Pianezze
49	29	20	36	17	19	13	12	1	672	322	350	Villabalzana
406	308	98	182	91	91	224	217	7	4.454	2.174	2.280	<b>Arsiero</b>
258	176	82	153	77	76	105	99	6	2.751	1.335	1.416	Arsiero
38	32	6	8	2	6	30	30	—	736	377	359	Riofreddo
110	100	10	21	12	9	89	88	1	967	462	505	Castana
428	284	144	344	208	136	84	76	8	13.186	6.319	6.867	<b>Arzignano</b>
215	140	75	173	105	68	42	35	7	6.157	2.843	3.314	Arzignano
47	35	12	41	30	11	6	5	1	1.509	741	763	Castello
61	35	26	53	27	26	8	8	—	1.367	692	675	Tezze
43	31	12	32	20	12	11	11	—	1.665	798	867	San Bórtolo
23	14	9	21	12	9	2	2	—	780	376	404	San Zenone
14	12	2	10	8	2	4	4	—	674	354	320	Pugnello
25	17	8	14	6	8	11	11	—	1.034	515	519	Costo
436	291	145	334	192	142	102	99	3	6.149	2.987	3.162	<b>Asiago</b>
133	95	38	103	67	36	30	28	2	3.040	1.489	1.551	Asiago
52	42	10	20	11	9	32	31	1	1.250	598	652	Bosco-Rigoni
22	16	6	12	6	6	10	10	—	866	421	445	Mösele-Coda
9	5	4	7	3	4	2	2	—	483	227	256	Zocchi-Pennar
220	133	87	192	105	87	28	28	—	510	252	258	Sasso
90	56	34	71	39	32	19	17	2	1.368	661	707	<b>Asigliano Véneto</b>
130	63	67	116	52	64	14	11	3	3.094	1.576	1.518	<b>Barbarano Vicentino</b>
75	37	38	65	30	35	10	7	3	1.417	715	702	Barbarano Vicentino
47	23	24	44	20	24	3	3	—	1.328	687	641	Ponte di Barbarano
8	3	5	7	2	5	1	1	—	349	174	175	San Giovanni in Monte

## Popolazione presente, temporaneamente assente e residente nei Comuni,

### VENETO

COMUNI E FRAZIONI DI CENSIMENTO	ALTIME- RIA m. s/m	SUPERFICIE TERRI- TORIALE ha.	DENSITÀ PER km.²	POPOLAZIONE PRESENTE (di fatto)								
				IN COMPLESSO			CON DIMORA					
							abituale			temporanea		
				M	F	T	M	F	T	M	F	T
1	2	3	4	5	6	7	8	9	10	11	12	13
<b>Bassano del Grappa . . . . .</b>	<b>129</b>	<b>3.585</b>	<b>573</b>	<b>20.527</b>	<b>9.929</b>	<b>10.598</b>	<b>19.648</b>	<b>9.330</b>	<b>10.318</b>	<b>879</b>	<b>599</b>	<b>280</b>
Bassano del Grappa . . . . .	—	—	—	11.233	5.297	5.936	10.578	4.867	5.711	655	430	225
Rivoltella . . . . .	—	—	—	1.625	787	838	1.578	749	829	47	38	9
Villa . . . . .	—	—	—	3.368	1.730	1.638	3.203	1.603	1.600	165	127	38
Angarano Alto . . . . .	—	—	—	1.571	783	788	1.568	782	786	3	1	2
Angarano Basso . . . . .	—	—	—	1.750	860	890	1.750	860	890	—	—	—
Campese . . . . .	—	—	—	980	472	508	971	469	502	9	3	6
<b>Bolzano Vicentino . . . . .</b>	<b>44</b>	<b>1.996</b>	<b>157</b>	<b>3.124</b>	<b>1.505</b>	<b>1.619</b>	<b>3.083</b>	<b>1.481</b>	<b>1.602</b>	<b>41</b>	<b>24</b>	<b>17</b>
Bolzano Vicentino . . . . .	—	—	—	2.145	1.027	1.118	2.113	1.007	1.106	32	20	12
Lisiera . . . . .	—	—	—	979	478	501	970	474	496	9	4	5
<b>Breganze . . . . .</b>	<b>110</b>	<b>2.178</b>	<b>238</b>	<b>5.174</b>	<b>2.490</b>	<b>2.684</b>	<b>5.156</b>	<b>2.479</b>	<b>2.677</b>	<b>18</b>	<b>11</b>	<b>7</b>
<b>Bréndola . . . . .</b>	<b>156</b>	<b>2.552</b>	<b>167</b>	<b>4.256</b>	<b>2.094</b>	<b>2.162</b>	<b>4.232</b>	<b>2.082</b>	<b>2.150</b>	<b>24</b>	<b>12</b>	<b>12</b>
Bréndola . . . . .	—	—	—	1.506	722	784	1.500	721	779	6	1	5
Vaile . . . . .	—	—	—	1.127	574	553	1.112	565	547	15	9	6
Vo . . . . .	—	—	—	1.176	578	598	1.176	578	598	—	—	—
San Vito . . . . .	—	—	—	447	220	227	444	218	226	3	2	1
<b>Bressanvido . . . . .</b>	<b>65</b>	<b>856</b>	<b>263</b>	<b>2.255</b>	<b>1.130</b>	<b>1.125</b>	<b>2.247</b>	<b>1.128</b>	<b>1.119</b>	<b>8</b>	<b>2</b>	<b>6</b>
Bressanvido . . . . .	—	—	—	1.172	609	563	1.167	607	560	5	2	3
Poianella . . . . .	—	—	—	1.083	521	562	1.080	521	559	3	—	3
<b>Brogliano . . . . .</b>	<b>172</b>	<b>1.215</b>	<b>165</b>	<b>2.000</b>	<b>993</b>	<b>1.007</b>	<b>1.996</b>	<b>992</b>	<b>1.004</b>	<b>4</b>	<b>1</b>	<b>3</b>
Brogliano . . . . .	—	—	—	944	463	481	944	463	481	—	—	—
Quargnenta . . . . .	—	—	—	1.056	530	526	1.052	529	523	4	1	3
<b>Caldogno . . . . .</b>	<b>54</b>	<b>1.587</b>	<b>243</b>	<b>3.864</b>	<b>1.902</b>	<b>1.962</b>	<b>3.837</b>	<b>1.887</b>	<b>1.950</b>	<b>27</b>	<b>15</b>	<b>12</b>
Caldogno . . . . .	—	—	—	1.433	686	747	1.420	679	741	13	7	6
Capovilla . . . . .	—	—	—	1.329	654	675	1.326	651	675	3	3	—
Crésolo . . . . .	—	—	—	734	376	358	726	372	354	8	4	4
Rettórgole . . . . .	—	—	—	368	186	182	365	185	180	3	1	2
<b>Caltrano . . . . .</b>	<b>260</b>	<b>2.267</b>	<b>92</b>	<b>2.077</b>	<b>929</b>	<b>1.148</b>	<b>2.059</b>	<b>920</b>	<b>1.139</b>	<b>18</b>	<b>9</b>	<b>9</b>
Caltrano . . . . .	—	—	—	1.016	447	569	1.006	443	563	10	4	6
Camisino . . . . .	—	—	—	543	254	289	537	249	288	6	5	1
San Donà . . . . .	—	—	—	301	132	169	300	132	168	1	—	—
Tezze . . . . .	—	—	—	117	56	61	117	56	61	—	—	1
Mosson . . . . .	—	—	—	100	40	60	99	40	59	1	—	1
<b>Calvene . . . . .</b>	<b>201</b>	<b>1.154</b>	<b>121</b>	<b>1.395</b>	<b>684</b>	<b>711</b>	<b>1.376</b>	<b>672</b>	<b>704</b>	<b>19</b>	<b>12</b>	<b>7</b>
<b>Camisano Vicentino . . . . .</b>	<b>24</b>	<b>3.002</b>	<b>201</b>	<b>6.042</b>	<b>3.007</b>	<b>3.035</b>	<b>5.975</b>	<b>2.974</b>	<b>3.001</b>	<b>67</b>	<b>33</b>	<b>34</b>
Camisano Vicentino . . . . .	—	—	—	3.926	1.974	1.952	3.868	1.944	1.924	58	30	28
Santa Maria . . . . .	—	—	—	1.275	603	672	1.271	601	670	4	2	2
Rampazzo . . . . .	—	—	—	841	430	411	836	429	407	5	1	4
<b>Campiglia dei Bérìci . . . . .</b>	<b>16</b>	<b>1.094</b>	<b>181</b>	<b>1.976</b>	<b>925</b>	<b>1.051</b>	<b>1.939</b>	<b>913</b>	<b>1.026</b>	<b>37</b>	<b>12</b>	<b>25</b>
<b>Campolongo sul Brenta . . . . .</b>	<b>140</b>	<b>966</b>	<b>86</b>	<b>832</b>	<b>372</b>	<b>460</b>	<b>824</b>	<b>369</b>	<b>455</b>	<b>8</b>	<b>3</b>	<b>5</b>
<b>Carrè . . . . .</b>	<b>219</b>	<b>871</b>	<b>221</b>	<b>1.922</b>	<b>901</b>	<b>1.021</b>	<b>1.893</b>	<b>888</b>	<b>1.005</b>	<b>29</b>	<b>13</b>	<b>16</b>
<b>Cartigliano . . . . .</b>	<b>88</b>	<b>750</b>	<b>307</b>	<b>2.303</b>	<b>1.119</b>	<b>1.184</b>	<b>2.297</b>	<b>1.115</b>	<b>1.182</b>	<b>6</b>	<b>4</b>	<b>2</b>
Cartigliano . . . . .	—	—	—	1.101	536	565	1.095	532	563	6	4	2
Rive . . . . .	—	—	—	1.202	583	619	1.202	583	619	—	—	—



nelle Frazioni di censimento, nelle Provincie e nei Compartimenti

*Provincia di Vicenza*

POPOLAZIONE TEMPORANEAMENTE ASSENTE									POPOLAZIONE RESIDENTE			COMUNI E FRAZIONI DI CENSIMENTO
IN COMPLESSO			CHE SI TROVAVA						(legale)			
M	F	14	in altri Comuni del Regno			nelle Colonie e all'Estero			M	F	25	
			M	F	17	M	F	20				
15	16	17	18	19	20	21	22	23	24	25	26	
656	418	238	534	311	223	122	107	15	20.304	9.748	10.556	<b>Bassano del Grappa</b>
382	228	154	340	196	144	42	32	10	10.960	5.095	5.865	Bassano del Grappa
39	25	14	31	17	14	8	8	—	1.617	774	843	Rivoltella
73	48	25	53	28	25	20	20	—	3.276	1.651	1.625	Villa
50	31	19	38	21	17	12	10	2	1.618	813	805	Angarano Alto
73	53	20	50	32	18	23	21	2	1.823	913	910	Angarano Basso
39	33	6	22	17	5	17	16	1	1.010	502	508	Campese
100	54	46	89	43	46	11	11	—	3.183	1.535	1.648	<b>Bolzano Vicentino</b>
62	37	25	55	30	25	7	7	—	2.175	1.044	1.131	Bolzano Vicentino
38	17	21	34	13	21	4	4	—	1.008	491	517	Lisiera
239	168	71	161	99	62	78	69	9	5.395	2.647	2.748	<b>Breganze</b>
272	132	140	230	91	139	42	41	1	4.504	2.214	2.290	<b>Bréndola</b>
102	46	56	87	31	56	15	15	—	1.602	767	835	Bréndola
103	52	51	90	39	51	13	13	—	1.215	617	598	Valle
45	23	22	33	12	21	12	11	1	1.221	601	620	Vo
22	11	11	20	9	11	2	2	—	466	229	237	San Vito
56	37	19	50	31	19	6	6	—	2.303	1.165	1.138	<b>Bressanvido</b>
35	22	13	30	17	13	5	5	—	1.202	629	573	Bressanvido
21	15	6	20	14	6	1	1	—	1.101	536	565	Poianella
46	20	26	45	19	26	1	1	—	2.042	1.012	1.030	<b>Brogliano</b>
19	11	8	19	11	8	—	—	—	963	474	489	Brogliano
27	9	18	26	8	18	1	1	—	1.079	538	541	Quargnenta
209	108	101	186	85	101	23	23	—	4.046	1.995	2.051	<b>Caldogno</b>
119	68	51	111	60	51	8	8	—	1.539	747	792	Caldogno
48	22	26	40	14	26	8	8	—	1.374	673	701	Capovilla
33	15	18	26	8	18	7	7	—	759	387	372	Crésolle
9	3	6	9	3	6	—	—	—	374	188	186	Rettòrgole
127	96	31	64	33	31	63	63	—	2.186	1.016	1.170	<b>Caltrano</b>
38	26	12	32	20	12	6	6	—	1.044	469	575	Caltrano
45	37	8	13	5	8	32	32	—	582	286	296	Camisano
31	22	9	10	1	9	21	21	—	331	154	177	San Donà
5	5	—	2	2	—	3	3	—	122	61	61	Tezze
8	6	2	7	5	2	1	1	—	107	46	61	Mosson
61	30	31	57	26	31	4	4	—	1.437	702	735	<b>Calvene</b>
262	146	116	244	128	116	18	18	—	6.237	3.120	3.117	<b>Camisano Vicentino</b>
186	107	79	170	91	79	16	16	—	4.054	2.051	2.003	Camisano Vicentino
46	19	27	44	17	27	2	2	—	1.317	620	697	Santa Maria
30	20	10	30	20	10	—	—	—	866	449	417	Rampazzo
133	86	47	98	58	40	35	28	7	2.072	999	1.073	<b>Campiglia dei Bérìci</b>
57	34	23	48	27	21	9	7	2	881	403	478	<b>Campolongo sul Brenta</b>
176	99	77	114	48	66	62	51	11	2.069	987	1.082	<b>Carrè</b>
127	65	62	119	57	62	8	8	—	2.424	1.180	1.244	<b>Cartigliano</b>
54	30	24	48	24	24	6	6	—	1.149	562	587	Cartigliano
73	35	38	71	33	38	2	2	—	1.275	618	657	Rive

Popolazione presente, temporaneamente assente e residente nei Comuni,

VENETO

COMUNI E FRAZIONI DI CENSIMENTO	ALTIME- RIA m. s/m	SUPERFICIE TERRI- TORIALE ha.	DENSITÀ PER km. <sup>2</sup>	POPOLAZIONE PRESENTE (di fatto)								
				IN COMPLESSO			CON DIMORA					
							abituale			temporanea		
				M	F		M	F		M	F	
5	6	7	8	9	10	11	12	13				
<b>Casotto</b> . . . . .	427	543	46	249	116	133	246	115	131	3	1	2
<b>Cassola</b> . . . . .	92	1.272	249	3.164	1.518	1.646	3.123	1.497	1.626	41	21	20
Cassola . . . . .	—	—	—	1.524	714	810	1.503	703	800	21	11	10
San Zeno . . . . .	—	—	—	1.640	804	836	1.620	794	826	20	10	10
<b>Castegnaro</b> . . . . .	57	1.163	198	2.301	1.117	1.184	2.280	1.109	1.171	21	8	13
Ponte . . . . .	—	—	—	358	179	179	347	175	172	11	4	7
Castegnaro . . . . .	—	—	—	641	335	306	638	333	305	3	2	1
Villaganzerla . . . . .	—	—	—	1.302	603	699	1.295	601	694	7	2	5
<b>Castelgomberto</b> . . . . .	145	1.728	207	3.582	1.709	1.873	3.549	1.694	1.855	33	15	18
<b>Chiampo</b> . . . . .	170	2.265	270	6.114	3.013	3.101	5.925	2.857	3.068	189	156	33
Chiampo . . . . .	—	—	—	2.896	1.359	1.537	2.848	1.342	1.506	48	17	31
Biasini . . . . .	—	—	—	845	416	429	845	416	429	—	—	—
Costalta . . . . .	—	—	—	1.239	616	623	1.232	611	621	7	5	2
Carrozze . . . . .	—	—	—	1.134	622	512	1.000	488	512	134	134	—
<b>Chiuppano</b> . . . . .	241	468	383	1.793	832	961	1.773	826	947	20	6	14
Chiuppano . . . . .	—	—	—	1.538	707	831	1.520	702	818	18	5	13
Bregonza . . . . .	—	—	—	255	125	130	253	124	129	2	1	1
<b>Cismon del Grappa</b> . . . . .	205	3.448	66	2.281	974	1.307	2.251	950	1.301	30	24	6
Cismon del Grappa . . . . .	—	—	—	1.510	631	879	1.494	617	877	16	14	2
Primolano . . . . .	—	—	—	771	343	428	757	333	424	14	10	4
<b>Cogollo del Céngio</b> . . . . .	357	3.624	78	2.829	1.184	1.645	2.820	1.181	1.639	9	3	6
Cogollo del Céngio . . . . .	—	—	—	1.088	457	631	1.086	456	630	2	1	1
Follon . . . . .	—	—	—	1.073	457	616	1.072	456	616	1	1	—
Mosson . . . . .	—	—	—	668	270	398	662	269	393	6	1	5
<b>Conco</b> . . . . .	830	2.689	144	3.866	1.731	2.135	3.819	1.707	2.112	47	24	23
Conco . . . . .	—	—	—	1.690	737	953	1.668	726	942	22	11	11
Santa Caterina . . . . .	—	—	—	681	311	370	663	302	361	18	9	9
Fontanelle . . . . .	—	—	—	955	428	527	949	424	525	6	4	2
Rúbbio . . . . .	—	—	—	540	255	285	539	255	284	1	—	1
<b>Cornedo Vicentino</b> . . . . .	200	2.349	249	5.842	2.832	3.010	5.729	2.778	2.951	113	54	59
Cornedo Vicentino . . . . .	—	—	—	3.569	1.705	1.864	3.484	1.663	1.821	85	42	43
Cereda . . . . .	—	—	—	1.539	771	768	1.512	759	753	27	12	15
Muzzolon . . . . .	—	—	—	734	356	378	733	356	377	1	—	1
<b>Costabissara</b> . . . . .	90	1.321	155	2.041	996	1.045	2.012	986	1.026	29	10	19
Costabissara . . . . .	—	—	—	1.343	647	696	1.323	640	683	20	7	13
Motta . . . . .	—	—	—	698	349	349	689	346	343	9	3	6
<b>Creazzo</b> . . . . .	99	1.051	235	2.470	1.233	1.237	2.428	1.212	1.216	42	21	21
<b>Crespadoro</b> . . . . .	363	3.013	91	2.740	1.352	1.388	2.686	1.335	1.351	54	17	37
Crespadoro . . . . .	—	—	—	526	261	265	521	260	261	5	1	4
Marana . . . . .	—	—	—	610	304	306	606	303	303	4	1	3
Campo d'Albero . . . . .	—	—	—	387	189	198	376	181	195	11	8	3
Durlo . . . . .	—	—	—	882	445	437	849	439	410	33	6	27
Colonello . . . . .	—	—	—	335	153	182	334	152	182	1	1	—

nelle Frazioni di censimento, nelle Province e nei Compartimenti

*Provincia di Vicenza*

POPOLAZIONE TEMPORANEAMENTE ASSENTE									POPOLAZIONE RESIDENTE			COMUNI E FRAZIONI DI CENSIMENTO
IN COMPLESSO			CHE SI TROVAVA						(legale)			
			in altri Comuni del Regno			nelle Colonie e all'Estero			M F	M	F	
M	F		M	F		M	F					
14	15	16	17	18	19	20	21	22	23	24	25	26
46	38	8	24	16	8	22	22	—	292	153	139	<b>Casotto</b>
97	67	30	67	38	29	30	29	1	3.220	1.564	1.656	<b>Cassola</b>
46	31	15	31	17	14	15	14	1	1.549	734	815	Cassola
51	36	15	36	21	15	15	15	—	1.671	830	841	San Zeno
73	39	34	72	39	33	1	—	1	2.353	1.148	1.205	<b>Castegnero</b>
7	4	3	7	4	3	—	—	—	354	179	175	Ponte
28	11	17	28	11	17	—	—	—	666	344	322	Castegnero
38	24	14	37	24	13	1	—	1	1.333	625	708	Villaganzerla
127	70	57	100	43	57	27	27	—	3.676	1.764	1.912	<b>Castelgomberto</b>
227	160	67	154	91	63	73	69	4	6.152	3.017	3.135	<b>Chiampo</b>
154	108	46	103	61	42	51	47	4	3.002	1.450	1.552	Chiampo
20	14	6	12	6	6	8	8	—	865	430	435	Biasini
37	27	10	25	15	10	12	12	—	1.269	638	631	Costalta
16	11	5	14	9	5	2	2	—	1.016	499	517	Carrozze
173	106	67	122	63	59	51	43	8	1.946	932	1.014	<b>Chiuppano</b>
154	95	59	108	57	51	46	38	8	1.674	797	877	Chiuppano
19	11	8	14	6	8	5	5	—	272	135	137	Bregonza
350	285	65	130	70	60	220	215	5	2.601	1.235	1.366	<b>Cismon del Grappa</b>
262	216	46	88	47	41	174	169	5	1.756	833	923	Cismon del Grappa
88	69	19	42	23	19	46	46	—	845	402	443	Primoiano
293	248	45	144	103	41	149	145	4	3.113	1.429	1.684	<b>Cogollo del Céngio</b>
152	127	25	74	51	23	78	76	2	1.238	583	655	Cogollo del Céngio
102	86	16	53	39	14	49	47	2	1.174	542	632	Follon
39	35	4	17	13	4	22	22	—	701	304	397	Mosson
492	349	143	347	210	137	145	139	6	4.311	2.056	2.255	<b>Conco</b>
209	147	62	142	85	57	67	62	5	1.877	873	1.004	Conco
85	58	27	55	28	27	30	30	—	748	360	388	Santa Caterina
146	103	43	118	76	42	28	27	1	1.095	527	568	Fontanelle
52	41	11	32	21	11	20	20	—	591	296	295	Rúbbio
251	137	114	218	118	100	33	19	14	5.980	2.915	3.035	<b>Cornedo Vicentino</b>
142	65	77	119	55	64	23	10	13	3.626	1.728	1.898	Cornedo Vicentino
86	58	28	76	49	27	10	9	1	1.598	817	781	Cereda
23	14	9	23	14	9	—	—	—	756	370	386	Muzzolon
65	35	30	58	28	30	7	7	—	2.077	1.021	1.056	<b>Costabissara</b>
26	13	13	26	13	13	—	—	—	1.349	653	696	Costabissara
39	22	17	32	15	17	7	7	—	728	368	360	Motta
148	75	73	129	56	73	19	19	—	2.576	1.287	1.289	<b>Creazzo</b>
128	64	64	98	34	64	30	30	—	2.814	1.399	1.415	<b>Crespadoro</b>
24	11	13	21	8	13	3	3	—	545	271	274	Crespadoro
37	15	22	27	5	22	10	10	—	643	318	325	Marana
7	6	1	4	3	1	3	3	—	383	187	196	Campo d'Albero
38	20	18	31	13	18	7	7	—	887	459	428	Durlo
22	12	10	15	5	10	7	7	—	356	164	192	Colonello

## Popolazione presente, temporaneamente assente e residente nei Comuni,

### VENETO

COMUNI E FRAZIONI DI CENSIMENTO	ALTIME- TRIA m. s/m	SUPERFICIE TERRI- TORIALE ha.	DENSITÀ PER km. <sup>2</sup>	POPOLAZIONE PRESENTE (di fatto)								
				IN COMPLESSO			CON DIMORA					
							abituale			temporanea		
				M	F	TOT.	M	F	TOT.	M	F	TOT.
1	2	3	4	5	6	7	8	9	10	11	12	13
<b>Crosara . . . . .</b>	<b>417</b>	<b>1.042</b>	<b>242</b>	<b>2.523</b>	<b>1.181</b>	<b>1.342</b>	<b>2.502</b>	<b>1.172</b>	<b>1.330</b>	<b>21</b>	<b>9</b>	<b>12</b>
Crosara . . . . .	—	—	—	926	400	526	910	393	517	16	7	9
San Luca . . . . .	—	—	—	1.597	781	816	1.592	779	813	5	2	3
<b>Dueville . . . . .</b>	<b>57</b>	<b>2.011</b>	<b>314</b>	<b>6.321</b>	<b>2.940</b>	<b>3.381</b>	<b>6.288</b>	<b>2.928</b>	<b>3.360</b>	<b>33</b>	<b>12</b>	<b>21</b>
Dueville . . . . .	—	—	—	4.109	1.900	2.209	4.091	1.893	2.198	18	7	11
Povolaro . . . . .	—	—	—	1.420	649	771	1.410	646	764	10	3	7
Vivaro . . . . .	—	—	—	792	391	401	787	389	398	5	2	3
<b>Énego . . . . .</b>	<b>768</b>	<b>5.300</b>	<b>78</b>	<b>4.130</b>	<b>1.827</b>	<b>2.303</b>	<b>4.023</b>	<b>1.778</b>	<b>2.245</b>	<b>107</b>	<b>49</b>	<b>58</b>
Énego . . . . .	—	—	—	1.483	660	823	1.406	625	781	77	35	42
Fosse . . . . .	—	—	—	900	364	536	892	362	530	8	2	6
Próveghe . . . . .	—	—	—	147	66	81	147	66	81	—	—	—
Coldarco . . . . .	—	—	—	281	128	153	276	124	152	5	4	1
Valdifabbro . . . . .	—	—	—	593	266	327	589	265	324	4	1	3
Stónar . . . . .	—	—	—	537	244	293	531	241	290	6	3	3
Valgoda . . . . .	—	—	—	189	99	90	182	95	87	7	4	3
<b>Fara Vicentino . . . . .</b>	<b>221</b>	<b>1.523</b>	<b>250</b>	<b>3.809</b>	<b>1.835</b>	<b>1.974</b>	<b>3.773</b>	<b>1.820</b>	<b>1.953</b>	<b>36</b>	<b>15</b>	<b>21</b>
Fara Vicentino . . . . .	—	—	—	2.580	1.251	1.329	2.552	1.241	1.311	28	10	18
San Giórgio . . . . .	—	—	—	1.229	584	645	1.221	579	642	8	5	3
<b>Forni di Val d'Ástico . . . . .</b>	<b>326</b>	<b>1.139</b>	<b>65</b>	<b>745</b>	<b>301</b>	<b>444</b>	<b>745</b>	<b>301</b>	<b>444</b>	<b>—</b>	<b>—</b>	<b>—</b>
<b>Foza . . . . .</b>	<b>1.084</b>	<b>3.525</b>	<b>37</b>	<b>1.302</b>	<b>606</b>	<b>696</b>	<b>1.272</b>	<b>588</b>	<b>684</b>	<b>30</b>	<b>18</b>	<b>12</b>
Carpanedi . . . . .	—	—	—	277	116	161	276	115	161	1	1	—
<b>Gállio . . . . .</b>	<b>1.090</b>	<b>4.763</b>	<b>51</b>	<b>2.430</b>	<b>1.105</b>	<b>1.325</b>	<b>2.394</b>	<b>1.085</b>	<b>1.309</b>	<b>36</b>	<b>20</b>	<b>16</b>
Gállio . . . . .	—	—	—	2.108	992	1.116	2.074	972	1.102	34	20	14
Stoccareddo . . . . .	—	—	—	322	113	209	320	113	207	2	—	2
<b>Gambellara . . . . .</b>	<b>70</b>	<b>1.289</b>	<b>264</b>	<b>3.406</b>	<b>1.570</b>	<b>1.836</b>	<b>3.378</b>	<b>1.560</b>	<b>1.818</b>	<b>28</b>	<b>10</b>	<b>18</b>
Gambellara . . . . .	—	—	—	2.495	1.163	1.332	2.472	1.154	1.318	23	9	14
Sório . . . . .	—	—	—	911	407	504	906	406	500	5	1	4
<b>Gambugliano . . . . .</b>	<b>133</b>	<b>795</b>	<b>139</b>	<b>1.106</b>	<b>557</b>	<b>549</b>	<b>1.096</b>	<b>550</b>	<b>546</b>	<b>10</b>	<b>7</b>	<b>3</b>
Gambugliano . . . . .	—	—	—	702	360	342	695	355	340	7	5	2
Monte San Lorenzo . . . . .	—	—	—	404	197	207	401	195	206	3	2	1
<b>Grancona . . . . .</b>	<b>183</b>	<b>1.231</b>	<b>172</b>	<b>2.121</b>	<b>1.074</b>	<b>1.047</b>	<b>2.087</b>	<b>1.061</b>	<b>1.026</b>	<b>34</b>	<b>13</b>	<b>21</b>
Grancona . . . . .	—	—	—	1.302	647	655	1.278	637	641	24	10	14
San Gaudénzio . . . . .	—	—	—	819	427	392	809	424	385	10	3	7
<b>Grisignano di Zocco . . . . .</b>	<b>23</b>	<b>1.699</b>	<b>179</b>	<b>3.038</b>	<b>1.526</b>	<b>1.512</b>	<b>3.000</b>	<b>1.504</b>	<b>1.496</b>	<b>38</b>	<b>22</b>	<b>16</b>
Grisignano di Zocco . . . . .	—	—	—	842	443	399	833	438	395	9	5	4
Barbano . . . . .	—	—	—	1.267	615	652	1.252	609	643	15	6	9
Poiana di Granfion . . . . .	—	—	—	929	468	461	915	457	458	14	11	3
<b>Grúmolo delle Abbadesse . . . . .</b>	<b>30</b>	<b>1.493</b>	<b>171</b>	<b>2.554</b>	<b>1.245</b>	<b>1.309</b>	<b>2.545</b>	<b>1.242</b>	<b>1.303</b>	<b>9</b>	<b>3</b>	<b>6</b>
Grúmolo delle Abbadesse . . . . .	—	—	—	1.260	612	648	1.253	610	643	7	2	5
Sarmeago . . . . .	—	—	—	1.020	502	518	1.018	501	517	2	1	1
Vancimúglio . . . . .	—	—	—	274	131	143	274	131	143	—	—	—
<b>Isola Vicentina . . . . .</b>	<b>80</b>	<b>2.645</b>	<b>206</b>	<b>5.457</b>	<b>2.614</b>	<b>2.843</b>	<b>5.425</b>	<b>2.598</b>	<b>2.827</b>	<b>32</b>	<b>16</b>	<b>16</b>
Isola Vicentina . . . . .	—	—	—	2.511	1.148	1.363	2.492	1.136	1.356	19	12	7
Castelnovo . . . . .	—	—	—	2.227	1.106	1.121	2.215	1.103	1.112	12	3	9
Torreselle . . . . .	—	—	—	719	360	359	718	359	359	1	1	—

**nelle Frazioni di censimento, nelle Provincie e nei Compartimenti**

*Provincia di Vicenza*

POPOLAZIONE TEMPORANEAMENTE ASSENTE									POPOLAZIONE RESIDENTE			COMUNI E FRAZIONI DI CENSIMENTO
IN COMPLESSO			CHE SI TROVAVA						(legale)			
			in altri Comuni del Regno			nelle Colonie e all' Estero			M F	M	F	
M F	M	F	M F	M	F	M F	M	F				
14	15	16	17	18	19	20	21	22	23	24	25	
<b>196</b>	<b>119</b>	<b>77</b>	<b>149</b>	<b>74</b>	<b>75</b>	<b>47</b>	<b>45</b>	<b>2</b>	<b>2.698</b>	<b>1.291</b>	<b>1.407</b>	<b>Grosara</b>
77	53	24	49	26	23	28	27	1	987	446	541	Grosara
119	66	53	100	48	52	19	18	1	1.711	845	866	San Luca
<b>212</b>	<b>128</b>	<b>84</b>	<b>183</b>	<b>99</b>	<b>84</b>	<b>29</b>	<b>29</b>	<b>—</b>	<b>6.500</b>	<b>3.056</b>	<b>3.444</b>	<b>Dueville</b>
138	82	56	118	62	56	20	20	—	4.229	1.975	2.254	Dueville
56	37	19	47	28	19	9	9	—	1.466	683	783	Povolaro
18	9	9	18	9	9	—	—	—	805	398	407	Vivarò
<b>722</b>	<b>581</b>	<b>141</b>	<b>218</b>	<b>126</b>	<b>92</b>	<b>504</b>	<b>455</b>	<b>49</b>	<b>4.745</b>	<b>2.359</b>	<b>2.386</b>	<b>Énego</b>
206	161	45	91	55	36	115	106	9	1.612	786	826	Énego
187	171	16	25	13	12	162	158	4	1.079	533	546	Fosse
40	25	15	21	9	12	19	16	3	187	91	96	Piòveghe
40	32	8	12	5	7	23	27	1	316	156	160	Coldarco
106	89	17	24	15	9	82	74	8	695	354	341	Valdifabbro
121	83	38	39	24	15	82	59	23	652	324	328	Stónar
22	20	2	6	5	1	16	15	1	204	115	89	Valgoda
<b>179</b>	<b>104</b>	<b>75</b>	<b>139</b>	<b>69</b>	<b>70</b>	<b>40</b>	<b>35</b>	<b>5</b>	<b>3.952</b>	<b>1.924</b>	<b>2.028</b>	<b>Fara Vicentino</b>
110	63	47	88	44	44	22	19	3	2.662	1.304	1.358	Fara Vicentino
69	41	28	51	25	26	18	16	9	1.290	620	670	San Giórgio
<b>202</b>	<b>142</b>	<b>60</b>	<b>96</b>	<b>41</b>	<b>55</b>	<b>106</b>	<b>101</b>	<b>5</b>	<b>947</b>	<b>443</b>	<b>504</b>	<b>Forni di Val d'Ástico</b>
<b>306</b>	<b>199</b>	<b>107</b>	<b>217</b>	<b>114</b>	<b>103</b>	<b>89</b>	<b>85</b>	<b>4</b>	<b>1.578</b>	<b>787</b>	<b>791</b>	<b>Foza</b>
33	33	5	8	6	2	30	27	3	314	148	166	Carpanedi
<b>592</b>	<b>405</b>	<b>187</b>	<b>254</b>	<b>141</b>	<b>113</b>	<b>338</b>	<b>264</b>	<b>74</b>	<b>2.986</b>	<b>1.490</b>	<b>1.496</b>	<b>Gállo</b>
440	285	155	249	140	109	191	145	46	2.514	1.257	1.257	Gállo
152	120	32	5	1	4	147	119	28	472	233	239	Stoccareddo
<b>207</b>	<b>128</b>	<b>79</b>	<b>153</b>	<b>75</b>	<b>78</b>	<b>54</b>	<b>53</b>	<b>1</b>	<b>3.585</b>	<b>1.688</b>	<b>1.897</b>	<b>Gambellara</b>
138	79	59	109	50	59	29	29	—	2.610	1.233	1.377	Gambellara
69	49	20	44	25	19	25	24	1	975	455	520	Sório
<b>29</b>	<b>20</b>	<b>9</b>	<b>24</b>	<b>15</b>	<b>9</b>	<b>5</b>	<b>5</b>	<b>—</b>	<b>1.125</b>	<b>570</b>	<b>555</b>	<b>Gambugliano</b>
17	10	7	17	10	7	—	—	—	712	365	347	Gambugliano
12	10	2	7	5	2	5	5	—	413	205	208	Monte San Lorenzo
<b>173</b>	<b>80</b>	<b>93</b>	<b>151</b>	<b>58</b>	<b>93</b>	<b>22</b>	<b>22</b>	<b>—</b>	<b>2.260</b>	<b>1.141</b>	<b>1.119</b>	<b>Grancona</b>
121	57	64	104	40	64	17	17	—	1.399	694	705	Grancona
52	23	29	47	18	29	5	5	—	861	447	414	San Gaudénzio
<b>143</b>	<b>80</b>	<b>63</b>	<b>131</b>	<b>70</b>	<b>61</b>	<b>12</b>	<b>10</b>	<b>2</b>	<b>3.143</b>	<b>1.584</b>	<b>1.559</b>	<b>Grisignano di Zocco</b>
35	14	21	34	13	21	1	1	—	868	452	416	Grisignano di Zocco
64	39	25	57	33	24	7	6	1	1.316	648	668	Barbano
44	27	17	40	24	16	4	3	1	959	484	475	Poiana di Granfion
<b>60</b>	<b>37</b>	<b>23</b>	<b>57</b>	<b>34</b>	<b>23</b>	<b>3</b>	<b>3</b>	<b>—</b>	<b>2.605</b>	<b>1.279</b>	<b>1.326</b>	<b>Grúmolo delle Abbadesse</b>
27	18	9	26	17	9	1	1	—	1.280	628	652	Grúmolo delle Abbadesse
25	14	11	23	12	11	2	2	—	1.043	515	528	Sarnego
8	5	3	8	5	3	—	—	—	282	136	146	Vancimúglio
<b>369</b>	<b>238</b>	<b>131</b>	<b>290</b>	<b>162</b>	<b>128</b>	<b>79</b>	<b>76</b>	<b>3</b>	<b>5.794</b>	<b>2.836</b>	<b>2.958</b>	<b>Ísola Vicentina</b>
199	135	64	157	94	63	42	41	1	2.691	1.271	1.420	Ísola Vicentina
130	75	55	100	47	53	30	28	2	2.345	1.178	1.167	Castelnovo
40	28	12	33	21	12	7	7	—	758	387	371	Torreselle

Popolazione presente, temporaneamente assente e residente nei Comuni,

VENETO

COMUNI E FRAZIONI DI CENSIMENTO	ALTIME- TRIA m. s/m	SUPERFICIE TERRI- TORIALE ha.	DENSITÀ PER km.²	POPOLAZIONE PRESENTE (di fatto)								
				IN COMPLESSO			CON DIMORA					
							abituale			temporanea		
				M	F	T	M	F	T	M	F	T
1	2	3	4	5	6	7	8	9	10	11	12	13
<b>Laghi</b> . . . . .	567	2.222	30	667	284	383	661	282	379	6	2	4
Laghi . . . . .	—	—	—	348	156	192	345	155	190	3	1	2
Cavallaro . . . . .	—	—	—	319	128	191	316	127	189	3	1	2
<b>Lastebasse</b> . . . . .	592	1.879	30	573	238	335	572	238	334	1	—	1
Lastebasse . . . . .	—	—	—	377	162	215	377	162	215	—	—	—
Posta . . . . .	—	—	—	196	76	120	195	76	119	1	—	1
<b>Longare</b> . . . . .	29	2.270	183	4.151	2.115	2.036	4.009	1.995	2.014	142	120	22
Longare . . . . .	—	—	—	1.610	789	821	1.586	778	813	24	16	8
Costozza . . . . .	—	—	—	1.586	841	745	1.479	743	736	107	98	9
Lumignano . . . . .	—	—	—	955	485	470	944	479	465	11	6	5
<b>Lonigo</b> . . . . .	31	4.939	249	12.276	5.989	6.287	11.878	5.669	6.209	398	320	78
Lonigo . . . . .	—	—	—	6.278	3.007	3.271	6.042	2.822	3.220	236	185	51
Almisano . . . . .	—	—	—	2.006	946	1.060	1.989	940	1.049	17	6	11
Madonna . . . . .	—	—	—	1.756	858	898	1.751	856	895	5	2	3
Bagnolo . . . . .	—	—	—	991	501	490	978	493	485	13	8	5
Monticello . . . . .	—	—	—	1.245	677	568	1.118	558	560	127	119	8
<b>Lugo di Vicenza</b> . . . . .	225	1.460	213	3.111	1.525	1.586	3.087	1.509	1.578	24	16	8
<b>Lusiana</b> . . . . .	752	3.424	134	4.587	2.069	2.518	4.563	2.061	2.502	24	8	16
Lusiana . . . . .	—	—	—	3.527	1.576	1.951	3.507	1.568	1.939	20	8	12
Laverda . . . . .	—	—	—	587	278	309	583	278	305	4	—	4
Cóvolo . . . . .	—	—	—	473	215	258	473	215	258	—	—	—
<b>Malo</b> . . . . .	116	3.054	250	7.646	3.577	4.069	7.570	3.544	4.026	76	33	43
Malo . . . . .	—	—	—	4.931	2.242	2.689	4.869	2.216	2.653	62	26	36
San Tomio . . . . .	—	—	—	1.776	862	914	1.763	856	907	13	6	7
Molina . . . . .	—	—	—	939	473	466	938	472	466	1	1	—
<b>Marano Vicentino</b> . . . . .	136	1.270	332	4.215	2.018	2.197	4.156	1.991	2.165	59	27	32
Villaraspa . . . . .	—	—	—	553	267	286	545	262	283	8	5	7
<b>Maróstica</b> . . . . .	105	1.705	385	6.569	2.901	3.668	6.345	2.792	3.553	224	109	115
Maróstica . . . . .	—	—	—	5.076	2.191	2.885	4.855	2.083	2.772	221	108	113
Marsan . . . . .	—	—	—	1.493	710	783	1.490	709	781	3	1	2
<b>Mason Vicentino</b> . . . . .	104	1.198	219	2.625	1.235	1.390	2.606	1.227	1.379	19	8	11
Mason Vicentino . . . . .	—	—	—	1.719	824	895	1.704	818	886	15	6	9
Villaraspa . . . . .	—	—	—	906	411	495	902	409	493	4	2	2
<b>Molvena</b> . . . . .	205	742	323	2.398	1.151	1.247	2.385	1.145	1.240	13	6	7
Molvena . . . . .	—	—	—	1.354	646	708	1.345	643	702	9	3	6
Mure . . . . .	—	—	—	1.044	505	539	1.040	502	538	4	3	1
<b>Montebello Vicentino</b> . . . . .	48	2.441	226	5.516	2.653	2.863	5.435	2.612	2.823	81	41	40
Montebello Vicentino . . . . .	—	—	—	3.909	1.879	2.030	3.832	1.841	1.991	77	38	39
Selva . . . . .	—	—	—	811	390	421	811	390	421	—	—	—
Agugliana . . . . .	—	—	—	230	80	100	230	80	100	—	—	—
Zermeghedo* . . . . .	—	—	—	796	384	412	792	381	411	4	3	1

nelle Frazioni di censimento, nelle Provincie e nei Compartimenti

Provincia di Vicenza

POPOLAZIONE TEMPORANEAMENTE ASSENTE									POPOLAZIONE RESIDENTE			COMUNI E FRAZIONI DI CENSIMENTO
IN COMPLESSO			CHE SI TROVAVA						(legale)			
			in altri Comuni del Regno			nelle Colonie e all'Estero			M F	M	F	
M	F		M	F		M	F					
14	15	16	17	18	19	20	21	22	23	24	25	26
77	71	6	15	9	6	62	62	—	738	353	385	<b>Laghi</b>
50	45	5	10	5	5	40	40	—	395	200	195	Laghi
27	26	1	5	4	1	22	22	—	343	153	190	Cavallaro
156	111	45	109	65	44	47	46	1	728	349	379	<b>Lastebasse</b>
102	68	34	79	46	33	23	22	1	479	230	249	Lastebasse
54	43	11	30	19	11	24	24	—	249	119	130	Posta
242	112	130	192	66	126	50	46	4	4.251	2.107	2.144	<b>Longare</b>
114	47	67	90	27	63	24	20	4	1.700	820	880	Longare
69	32	37	60	23	37	9	9	—	1.548	775	773	Costozza
59	33	26	42	16	26	17	17	—	1.003	512	491	Lumignano
562	354	208	530	323	207	32	31	1	12.440	6.023	6.417	<b>Lonigo</b>
306	187	119	297	178	119	9	9	—	6.348	3.009	3.339	Lonigo
82	58	24	78	55	23	4	3	1	2.071	998	1.073	Aimisano
82	45	37	79	42	37	3	3	—	1.833	901	932	Madonna
51	40	11	38	27	11	13	13	—	1.029	533	496	Bagnolo
41	24	17	58	21	17	3	3	—	1.159	582	577	Monticello
85	45	40	81	41	40	4	4	—	3.172	1.554	1.618	<b>Lugo di Vicenza</b>
786	529	257	478	252	226	308	277	31	5.349	2.590	2.759	<b>Lusiana</b>
646	436	210	379	196	183	267	240	27	4.153	2.004	2.149	Lusiana
77	45	32	56	25	31	21	20	1	660	323	337	Laverda
63	48	15	43	31	12	20	17	3	536	263	273	Cóvolo
354	263	91	247	162	85	107	101	6	7.924	3.807	4.117	<b>Malo</b>
275	206	69	194	127	67	81	79	2	5.144	2.422	2.722	Malo
63	46	17	43	30	13	20	16	4	1.826	902	924	San Tomio
16	11	5	10	5	5	6	6	—	954	483	471	Molina
145	104	41	132	91	41	13	13	—	4.301	2.095	2.206	<b>Marano Vicentino</b>
21	17	4	15	11	4	6	6	—	166	279	287	Villaraspa
429	295	134	336	212	124	93	83	10	6.774	3.087	3.687	<b>Maróstica</b>
334	226	108	261	162	99	73	64	9	5.189	2.309	2.880	Maróstica
95	69	26	75	50	25	20	19	1	1.585	778	807	Marsan
127	62	65	127	62	65	—	—	—	2.733	1.289	1.444	<b>Marsan Vicentino</b>
83	37	46	83	37	46	—	—	—	1.787	855	932	Marsan Vicentino
44	25	19	44	25	19	—	—	—	946	434	512	Villaraspa
148	90	58	117	63	54	31	27	4	2.533	1.235	1.298	<b>Molvena</b>
82	55	27	68	41	27	14	14	—	1.427	698	729	Molvena
66	35	31	49	22	27	17	13	4	1.106	537	569	Mure
344	207	137	218	115	103	126	92	34	5.779	2.819	2.960	<b>Montebello Vicentino</b>
274	168	106	168	92	76	106	76	30	4.106	2.009	2.097	Montebello Vicentino
36	18	18	26	9	17	10	9	1	847	408	439	Selva
5	3	2	3	1	2	2	2	—	165	83	102	Agugliana
34	21	13	24	14	10	10	7	3	826	402	424	Zermeghedo *

Popolazione presente, temporaneamente assente e residente nei Comuni,

VENETO

COMUNI E FRAZIONI DI CENSIMENTO	ALTIME- TRIA m. s/m	SUPERFICIE TERRI- TORIALE ha.	DENSITÀ PER km. <sup>2</sup>	POPOLAZIONE PRESENTE (di fatto)								
				IN COMPLESSO			CON DIMORA					
				M	F	M	abituale			temporanea		
							M	F	M	F	M	F
1	2	3	4	5	6	7	8	9	10	11	12	13
<b>Montécchio Maggiore . . .</b>	<b>72</b>	<b>3.068</b>	<b>263</b>	<b>8.068</b>	<b>3.984</b>	<b>4.084</b>	<b>7.865</b>	<b>3.837</b>	<b>4.028</b>	<b>203</b>	<b>147</b>	<b>56</b>
San Vitale . . . . .	—	—	—	3.124	1.616	1.508	2.961	1.484	1.477	163	132	31
San Pietro . . . . .	—	—	—	3.124	1.454	1.670	3.096	1.445	1.651	28	9	19
Santissima Trinità . . . . .	—	—	—	599	296	303	595	294	301	4	2	2
Sant'Urbano . . . . .	—	—	—	918	465	453	911	461	450	7	4	3
Valdimolino . . . . .	—	—	—	303	153	150	302	153	149	1	—	1
<b>Montécchio Precalcino . . .</b>	<b>86</b>	<b>1.433</b>	<b>216</b>	<b>3.089</b>	<b>1.508</b>	<b>1.581</b>	<b>3.054</b>	<b>1.483</b>	<b>1.571</b>	<b>35</b>	<b>25</b>	<b>10</b>
Montécchio Precalcino . . . . .	—	—	—	1.064	517	547	1.050	508	542	14	9	5
Preara . . . . .	—	—	—	986	489	497	973	479	494	13	10	3
Levà . . . . .	—	—	—	1.039	502	537	1.031	496	535	8	6	2
<b>Monte di Malo . . . . .</b>	<b>371</b>	<b>2.377</b>	<b>147</b>	<b>3.490</b>	<b>1.717</b>	<b>1.773</b>	<b>3.454</b>	<b>1.701</b>	<b>1.753</b>	<b>36</b>	<b>16</b>	<b>20</b>
Monte di Malo . . . . .	—	—	—	2.716	1.351	1.365	2.688	1.337	1.351	28	14	14
Priabona . . . . .	—	—	—	432	192	240	424	190	234	8	2	6
Faedo . . . . .	—	—	—	342	174	168	342	174	163	—	—	—
<b>Montegalda . . . . .</b>	<b>24</b>	<b>1.768</b>	<b>180</b>	<b>3.184</b>	<b>1.582</b>	<b>1.602</b>	<b>3.136</b>	<b>1.554</b>	<b>1.582</b>	<b>48</b>	<b>28</b>	<b>20</b>
Montegalda . . . . .	—	—	—	2.476	1.226	1.250	2.448	1.207	1.241	28	19	9
Colzè . . . . .	—	—	—	708	356	352	688	347	341	20	9	11
<b>Montegaldella . . . . .</b>	<b>24</b>	<b>1.364</b>	<b>149</b>	<b>2.039</b>	<b>1.015</b>	<b>1.024</b>	<b>2.015</b>	<b>1.005</b>	<b>1.010</b>	<b>24</b>	<b>10</b>	<b>14</b>
Montegaldella . . . . .	—	—	—	1.526	759	767	1.511	754	757	15	5	10
Ghizzole . . . . .	—	—	—	513	256	257	504	251	253	9	5	4
<b>Monteviale . . . . .</b>	<b>157</b>	<b>840</b>	<b>154</b>	<b>1.294</b>	<b>679</b>	<b>615</b>	<b>1.292</b>	<b>678</b>	<b>614</b>	<b>2</b>	<b>1</b>	<b>1</b>
<b>Monticello Conte Otto . . .</b>	<b>42</b>	<b>1.019</b>	<b>290</b>	<b>2.954</b>	<b>1.414</b>	<b>1.540</b>	<b>2.921</b>	<b>1.402</b>	<b>1.519</b>	<b>33</b>	<b>12</b>	<b>21</b>
Monticello Conte Otto . . . . .	—	—	—	679	332	347	672	328	344	7	4	3
Cavazzale . . . . .	—	—	—	1.702	790	912	1.678	783	895	24	7	17
Vigàrdolo . . . . .	—	—	—	573	292	281	571	291	280	2	1	1
<b>Montorso Vicentino . . . .</b>	<b>118</b>	<b>923</b>	<b>234</b>	<b>2.164</b>	<b>1.041</b>	<b>1.123</b>	<b>2.163</b>	<b>1.041</b>	<b>1.122</b>	<b>1</b>	<b>—</b>	<b>1</b>
<b>Mossano . . . . .</b>	<b>88</b>	<b>1.398</b>	<b>159</b>	<b>2.227</b>	<b>1.080</b>	<b>1.147</b>	<b>2.203</b>	<b>1.068</b>	<b>1.135</b>	<b>24</b>	<b>12</b>	<b>12</b>
Mossano . . . . .	—	—	—	1.205	584	621	1.189	575	614	16	9	7
Ponte . . . . .	—	—	—	1.022	496	526	1.014	493	521	8	3	5
<b>Mussolente . . . . .</b>	<b>127</b>	<b>1.536</b>	<b>232</b>	<b>3.571</b>	<b>1.667</b>	<b>1.904</b>	<b>3.548</b>	<b>1.657</b>	<b>1.891</b>	<b>23</b>	<b>10</b>	<b>13</b>
Mussolente . . . . .	—	—	—	1.718	795	923	1.700	788	912	18	7	11
Casoni . . . . .	—	—	—	1.853	872	981	1.848	869	979	5	3	2
<b>Nanto . . . . .</b>	<b>57</b>	<b>1.451</b>	<b>160</b>	<b>2.316</b>	<b>1.173</b>	<b>1.143</b>	<b>2.292</b>	<b>1.161</b>	<b>1.131</b>	<b>24</b>	<b>12</b>	<b>12</b>
Nanto . . . . .	—	—	—	1.088	556	532	1.074	550	524	14	6	8
Bosco di Nanto . . . . .	—	—	—	1.228	617	611	1.218	611	607	10	6	4
<b>Nogarole Vicentino . . . .</b>	<b>567</b>	<b>903</b>	<b>159</b>	<b>1.440</b>	<b>688</b>	<b>752</b>	<b>1.423</b>	<b>679</b>	<b>744</b>	<b>17</b>	<b>9</b>	<b>8</b>
<b>Nove . . . . .</b>	<b>84</b>	<b>807</b>	<b>305</b>	<b>2.463</b>	<b>1.146</b>	<b>1.317</b>	<b>2.421</b>	<b>1.125</b>	<b>1.296</b>	<b>42</b>	<b>21</b>	<b>21</b>
<b>Noventa Vicentina . . . .</b>	<b>16</b>	<b>2.303</b>	<b>295</b>	<b>6.788</b>	<b>2.978</b>	<b>3.810</b>	<b>6.608</b>	<b>2.928</b>	<b>3.680</b>	<b>180</b>	<b>50</b>	<b>130</b>
<b>Orgiano . . . . .</b>	<b>43</b>	<b>1.811</b>	<b>180</b>	<b>3.265</b>	<b>1.539</b>	<b>1.726</b>	<b>3.240</b>	<b>1.527</b>	<b>1.713</b>	<b>25</b>	<b>12</b>	<b>13</b>
Teógnhio . . . . .	—	—	—	1.131	533	598	1.124	529	595	7	4	3



nelle Frazioni di censimento, nelle Province e nei Compartimenti

*Provincia di Vicenza*

POPOLAZIONE TEMPORANEAMENTE ASSENTE									POPOLAZIONE RESIDENTE			COMUNI E FRAZIONI DI CENSIMENTO
IN COMPLESSO			CHE SI TROVAVA						(legale)			
			in altri Comuni del Regno			nelle Colonie e all' Estero			M F	M	F	
M	F		M	F		M	F					
14	15	16	17	18	19	20	21	22	23	24	25	26
345	210	135	294	159	135	51	51	—	8.210	4.047	4.163	<b>Montécchio Maggiore</b>
144	90	54	117	63	54	27	27	—	3.105	1.574	1.531	San Vitale
116	68	48	96	48	48	20	20	—	3.212	1.513	1.699	San Pietro
23	12	11	21	10	11	2	2	—	618	306	312	Santissima Trinità
47	29	18	45	27	18	2	2	—	958	490	468	Sant'Urbano
15	11	4	15	11	4	—	—	—	317	164	153	Valdimolino
199	98	101	160	66	94	39	32	7	3.253	1.581	1.672	<b>Montécchio Precalcino</b>
48	19	29	44	17	27	4	2	2	1.098	527	571	Montécchio Precalcino
87	45	42	67	30	37	20	15	5	1.060	524	536	Preara
64	34	30	49	19	30	15	15	—	1.095	530	565	Levà
102	76	26	63	39	24	39	37	2	3.556	1.777	1.779	<b>Monte di Malo</b>
76	60	16	43	29	14	33	31	2	2.764	1.397	1.367	Monte di Malo
22	15	7	17	10	7	5	5	—	446	205	241	Priabona
4	1	3	3	—	3	1	1	—	346	175	171	Faedo
140	77	63	135	72	63	5	5	—	3.276	1.631	1.645	<b>Montegalda</b>
109	62	47	104	57	47	5	5	—	2.557	1.269	1.288	Montegalda
31	15	16	31	15	16	—	—	—	719	362	357	Colzè
64	31	33	55	22	33	9	9	—	2.079	1.036	1.043	<b>Montegaldella</b>
54	26	28	46	18	28	8	8	—	1.565	780	785	Montegaldella
10	5	5	9	4	5	1	1	—	514	256	258	Ghizzole
20	15	5	19	14	5	1	1	—	1.312	693	619	<b>Monteviale</b>
75	43	32	70	38	32	5	5	—	2.996	1.445	1.551	<b>Monticello Conte Otto</b>
16	9	7	16	9	7	—	—	—	688	337	351	Monticello Conte Otto
49	29	20	45	25	20	4	4	—	1.727	812	915	Cavazzale
10	5	5	9	4	5	1	1	—	581	296	285	Vigardolo
71	59	12	42	31	11	29	28	1	2.234	1.100	1.134	<b>Montorso Vicentino</b>
139	77	62	114	52	62	25	25	—	2.342	1.145	1.197	<b>Mossano</b>
81	44	37	70	33	37	11	11	—	1.270	619	651	Mossano
58	33	25	44	19	25	14	14	—	1.072	526	546	Ponte
233	161	72	162	105	57	71	56	15	3.781	1.818	1.963	<b>Mussolente</b>
103	73	30	80	56	24	23	17	6	1.803	861	942	Mussolente
130	88	42	82	49	33	48	39	9	1.978	957	1.021	Casoni
107	46	61	92	32	60	15	14	1	2.399	1.207	1.192	<b>Nanto</b>
68	26	42	61	20	41	7	6	1	1.142	576	566	Nanto
39	20	19	31	12	19	8	8	—	1.257	631	626	Bosco di Nanto
61	29	32	51	20	31	10	9	1	1.484	708	776	<b>Nogarole Vicentino</b>
133	81	52	129	78	51	4	3	1	2.554	1.206	1.348	<b>Nove</b>
345	237	108	287	181	106	58	56	2	6.953	3.165	3.788	<b>Noventa Vicentina</b>
170	110	60	145	85	60	25	25	—	3.410	1.637	1.773	<b>Orgiano</b>
46	29	27	43	26	27	3	3	—	1.170	558	622	Teogno

## Popolazione presente, temporaneamente assente e residente nei Comuni,

### VENETO

COMUNI E FRAZIONI DI CENSIMENTO	ALTIME- TRIA m. s/m	SUPERFICIE TERRI- TORIALE ha.	DENSITÀ PER km. <sup>2</sup>	POPOLAZIONE PRESENTE (di fatto)								
				IN COMPLESSO			CON DIMORA					
							abituale			temporanea		
				M	F	T	M	F	T	M	F	T
1	2	3	4	5	6	7	8	9	10	11	12	13
<b>Pedemonte</b>	567	730	98	716	281	435	712	280	432	4	1	3
Longhi	—	—	—	177	72	105	175	71	104	2	1	1
Scälzeri	—	—	—	229	82	147	229	82	147	—	—	—
Ciechi	—	—	—	117	55	62	115	55	60	2	—	2
Carotte	—	—	—	193	72	121	193	72	121	—	—	—
<b>Pianezze</b>	184	497	242	1.205	551	654	1.196	548	648	9	3	6
<b>Piovene</b>	279	1.294	300	3.888	1.740	2.148	3.850	1.729	2.121	38	11	27
Piovene	—	—	—	2.814	1.272	1.542	2.796	1.265	1.531	18	7	11
Rocchette	—	—	—	1.074	468	606	1.054	464	590	20	4	16
<b>Pojana Maggiore</b>	14	2.847	166	4.725	2.274	2.451	4.716	2.270	2.446	9	4	5
Pojana Maggiore	—	—	—	3.590	1.754	1.836	3.585	1.752	1.833	5	2	3
Cagnano	—	—	—	1.135	520	615	1.131	518	613	4	2	2
<b>Pósina</b>	544	4.340	53	2.308	1.002	1.306	2.267	978	1.289	41	24	17
Pósina	—	—	—	749	309	440	736	305	431	13	4	9
Fusine	—	—	—	309	132	177	306	132	174	3	—	3
Bettale	—	—	—	164	75	89	148	59	89	16	16	—
Zamboni	—	—	—	440	210	230	435	207	228	5	3	2
Boni-Bagattini	—	—	—	449	184	265	445	183	262	4	1	3
Lambre	—	—	—	197	92	105	197	92	105	—	—	—
<b>Pove</b>	163	984	174	1.712	764	948	1.702	759	943	10	5	5
<b>Pozzoleone</b>	56	1.129	187	2.110	1.005	1.105	2.073	991	1.082	37	14	23
Pozzoleone	—	—	—	1.170	536	634	1.166	536	630	4	—	4
Friola	—	—	—	940	469	471	907	455	452	33	14	19
<b>Quinto Vicentino</b>	32	1.744	146	2.546	1.258	1.288	2.539	1.252	1.287	7	6	1
Quinto Vicentino	—	—	—	1.399	682	717	1.394	678	716	5	4	1
Lanzè	—	—	—	574	289	285	572	287	285	2	2	—
Valproto	—	—	—	573	287	286	573	287	286	—	—	—
<b>Recoaro</b>	445	6.006	117	7.027	3.360	3.667	6.977	3.346	3.631	50	14	36
Recoaro	—	—	—	5.006	2.384	2.622	4.963	2.371	2.592	43	13	30
Rovigliana	—	—	—	1.166	566	600	1.161	565	596	5	1	4
Fongara	—	—	—	855	410	445	853	410	443	2	—	2
<b>Roana</b>	990	7.839	59	4.651	2.056	2.595	4.586	2.025	2.561	65	31	34
Canove	—	—	—	857	394	463	846	388	458	11	6	5
Mezzaselva	—	—	—	523	196	327	519	196	323	4	—	4
Roana	—	—	—	1.023	417	606	1.002	409	593	21	8	13
Camporóvere	—	—	—	555	259	296	554	259	295	1	—	1
Treschè Conca*	—	—	—	701	330	371	688	321	367	13	9	4
Cesuna	—	—	—	992	460	532	977	452	525	15	8	7
<b>Romano d'Ezzelino</b>	132	2.141	188	4.034	1.894	2.140	4.025	1.893	2.132	9	1	8
San Giacomo	—	—	—	775	372	403	771	372	399	4	—	4
Fellette	—	—	—	1.536	733	803	1.536	733	803	—	—	—
Romano d'Ezzelino	—	—	—	1.723	789	934	1.718	788	930	5	1	4
<b>Rosà</b>	97	2.437	305	7.429	3.531	3.898	7.376	3.516	3.860	53	15	38
<b>Rossano Veneto</b>	78	1.066	456	4.856	2.251	2.605	4.794	2.197	2.597	62	54	8

nelle Frazioni di censimento, nelle Province e nei Compartimenti

Provincia di *Vicenza*

POPOLAZIONE TEMPORANEAMENTE ASSENTE									POPOLAZIONE RESIDENTE			COMUNI E FRAZIONI DI CENSIMENTO
IN COMPLESSO			CHE SI TROVAVA						(legale)			
			in altri Comuni del Regno			nelle Colonie e all' Estero			M F	M	F	
M	F		M	F		M	F					
14	15	16	17	18	19	20	21	22	23	24	25	26
<b>187</b>	<b>127</b>	<b>60</b>	<b>85</b>	<b>39</b>	<b>46</b>	<b>102</b>	<b>88</b>	<b>14</b>	<b>899</b>	<b>407</b>	<b>492</b>	<b>Pedemonte</b>
38	27	11	19	11	8	19	16	3	213	98	115	Longhi
72	55	17	31	20	11	41	35	6	301	137	164	Scälzeri
21	12	9	9	3	6	12	9	3	136	67	69	Ciechi
56	33	23	26	5	21	30	28	2	249	105	144	Carotte
<b>44</b>	<b>30</b>	<b>14</b>	<b>44</b>	<b>30</b>	<b>14</b>	—	—	—	<b>1.240</b>	<b>578</b>	<b>662</b>	<b>Pianezze</b>
<b>196</b>	<b>145</b>	<b>51</b>	<b>107</b>	<b>66</b>	<b>41</b>	<b>89</b>	<b>79</b>	<b>10</b>	<b>4.046</b>	<b>1.874</b>	<b>2.172</b>	<b>Piovene</b>
155	118	37	78	48	30	77	70	7	2.951	1.383	1.568	Piovene
41	27	14	29	18	11	12	9	3	1.095	491	604	Rocchette
<b>256</b>	<b>183</b>	<b>73</b>	<b>150</b>	<b>91</b>	<b>59</b>	<b>106</b>	<b>92</b>	<b>14</b>	<b>4.972</b>	<b>2.453</b>	<b>2.519</b>	<b>Pojana Maggiore</b>
159	118	41	74	41	33	85	77	8	3.744	1.870	1.874	Pojana Maggiore
97	65	32	76	50	26	21	15	6	1.228	583	645	Cagnano
<b>386</b>	<b>300</b>	<b>86</b>	<b>98</b>	<b>37</b>	<b>61</b>	<b>288</b>	<b>263</b>	<b>25</b>	<b>2.653</b>	<b>1.278</b>	<b>1.375</b>	<b>Pósina</b>
112	89	23	21	10	11	91	79	12	848	394	454	Pósina
47	38	9	11	3	8	36	35	1	353	170	183	Fusine
27	20	7	5	2	3	22	18	4	175	79	96	Bettale
58	42	16	28	12	16	30	30	—	493	249	244	Zamboni
82	65	17	19	7	12	63	58	5	527	248	279	Boni-Bagattini
60	46	14	14	3	11	46	43	3	257	138	119	Lambre
<b>291</b>	<b>178</b>	<b>113</b>	<b>148</b>	<b>66</b>	<b>82</b>	<b>143</b>	<b>112</b>	<b>31</b>	<b>1.993</b>	<b>937</b>	<b>1.056</b>	<b>Pove</b>
<b>48</b>	<b>36</b>	<b>12</b>	<b>38</b>	<b>26</b>	<b>12</b>	<b>10</b>	<b>10</b>	—	<b>2.121</b>	<b>1.027</b>	<b>1.094</b>	<b>Pozzoleone</b>
25	21	4	20	16	4	5	5	—	1.191	557	634	Pozzoleone
23	15	8	18	10	8	5	5	—	930	470	460	Friola
<b>75</b>	<b>45</b>	<b>30</b>	<b>73</b>	<b>43</b>	<b>30</b>	<b>2</b>	<b>2</b>	—	<b>2.614</b>	<b>1.297</b>	<b>1.317</b>	<b>Quinto Vicentino</b>
42	23	19	40	21	19	2	2	—	1.436	701	735	Quinto Vicentino
11	7	4	11	7	4	—	—	—	583	294	289	Lanzè
22	15	7	22	15	7	—	—	—	595	302	293	Valproto
<b>416</b>	<b>261</b>	<b>155</b>	<b>287</b>	<b>136</b>	<b>151</b>	<b>129</b>	<b>125</b>	<b>4</b>	<b>7.393</b>	<b>3.607</b>	<b>3.786</b>	<b>Recoaro</b>
345	216	129	243	118	125	102	98	4	5.308	2.587	2.721	Recoaro
35	23	12	22	10	12	13	13	—	1.196	588	608	Rovegliana
36	22	14	22	8	14	14	14	—	889	432	457	Fongara
<b>482</b>	<b>349</b>	<b>133</b>	<b>313</b>	<b>194</b>	<b>119</b>	<b>169</b>	<b>155</b>	<b>14</b>	<b>5.068</b>	<b>2.374</b>	<b>2.694</b>	<b>Roana</b>
43	29	14	31	18	13	12	11	1	889	417	472	Canove
73	50	23	67	44	23	6	6	—	592	246	346	Mezzaselva
142	112	30	72	44	28	70	68	2	1.144	521	623	Roana
59	39	20	46	26	20	13	13	—	613	298	315	Camporóvere
63	50	13	20	12	8	43	38	5	751	371	380	Treschè Conca *
102	69	33	77	50	27	25	19	6	1.079	521	558	Cesuna
<b>346</b>	<b>203</b>	<b>143</b>	<b>203</b>	<b>83</b>	<b>120</b>	<b>143</b>	<b>120</b>	<b>23</b>	<b>4.371</b>	<b>2.096</b>	<b>2.275</b>	<b>Romano d'Ezzelino</b>
45	23	22	19	3	16	26	20	6	816	395	421	San Giacomo
97	50	47	84	37	47	13	13	—	1.633	783	850	Fellette
204	130	74	100	43	57	104	87	17	1.922	918	1.004	Romano d'Ezzelino
<b>313</b>	<b>200</b>	<b>113</b>	<b>239</b>	<b>132</b>	<b>107</b>	<b>74</b>	<b>68</b>	<b>6</b>	<b>7.689</b>	<b>3.716</b>	<b>3.973</b>	<b>Rosà</b>
<b>235</b>	<b>196</b>	<b>39</b>	<b>105</b>	<b>73</b>	<b>32</b>	<b>130</b>	<b>123</b>	<b>7</b>	<b>5.029</b>	<b>2.393</b>	<b>2.636</b>	<b>Rossano Véneto</b>

Popolazione presente, temporaneamente assente e residente nei Comuni,

VENETO

COMUNI E FRAZIONI DI CENSIMENTO	ALTIME- RIA m. s/m	SUPERFICIE TERRI- TORIALE ha.	DENSITÀ PER km.²	POPOLAZIONE PRESENTE (di fatto)								
				IN COMPLESSO			CON DIMORA					
				M	F	M	abituale			temporanea		
							M	F	M	F	M	F
1	2	3	4	5	6	7	8	9	10	11	12	13
<b>Rotzo</b> . . . . .	938	4.059	65	2.648	1.173	1.475	2.629	1.165	1.464	19	8	11
Rotzo . . . . .	—	—	—	964	410	554	959	408	551	5	2	3
San Pietro Val d'Àstico	—	—	—	1.081	503	578	1.076	501	575	5	2	3
Pedescaia . . . . .	—	—	—	603	260	343	594	256	338	9	4	5
<b>Salcedo</b> . . . . .	398	612	213	1.302	644	658	1.290	638	652	12	6	6
<b>Sandrigo</b> . . . . .	68	2.795	186	5.203	2.565	2.638	5.156	2.541	2.615	47	24	23
Sandrigo . . . . .	—	—	—	3.805	1.874	1.931	3.773	1.857	1.916	32	17	15
Lúpia . . . . .	—	—	—	808	402	406	808	402	406	—	—	—
Ancignano . . . . .	—	—	—	590	289	301	575	282	293	15	7	8
<b>San Germano dei Bérìci</b> .	90	1.552	119	1.844	898	946	1.841	897	944	3	1	2
San Germano dei Bérìci	—	—	—	705	336	369	705	336	369	—	—	—
Villa del Ferro . . . . .	—	—	—	886	430	456	883	429	454	3	1	2
Campoiongo . . . . .	—	—	—	253	132	121	253	132	121	—	—	—
<b>San Nazário</b> . . . . .	140	2.317	95	2.195	1.029	1.166	2.158	1.015	1.143	37	14	23
San Nazário . . . . .	—	—	—	1.116	524	592	1.107	521	586	9	3	6
Carpanè . . . . .	—	—	—	784	371	413	763	363	400	21	8	13
San Marino . . . . .	—	—	—	295	134	161	288	131	157	7	3	4
<b>San Pietro Mussolino</b> . .	270	411	195	800	361	439	784	351	433	16	10	6
<b>Santorso</b> . . . . .	249	1.325	269	3.569	1.732	1.837	3.520	1.705	1.815	49	27	22
Timónchio . . . . .	—	—	—	1.946	946	1.000	1.908	924	984	38	22	16
Lesina . . . . .	—	—	—	1.256	604	652	1.247	601	646	9	3	6
Campagna . . . . .	—	—	—	367	182	185	365	180	185	2	2	—
<b>San Vito di Leguzzano</b> . .	158	610	356	2.170	1.003	1.167	2.139	987	1.152	31	16	15
San Vito di Leguzzano	—	—	—	1.953	911	1.042	1.925	896	1.029	28	15	13
Leguzzano . . . . .	—	—	—	217	92	125	214	91	123	3	1	2
<b>Sarcedo</b> . . . . .	156	1.376	238	3.271	1.624	1.647	3.026	1.383	1.643	245	241	4
<b>Sarego</b> . . . . .	71	2.390	157	3.754	1.849	1.905	3.716	1.834	1.882	38	15	23
Sarego . . . . .	—	—	—	999	502	497	989	500	489	10	2	8
Meledo . . . . .	—	—	—	1.541	736	805	1.532	732	800	9	4	5
Monticello di Fara . . . .	—	—	—	1.214	611	603	1.195	602	593	19	9	10
<b>Schiavon</b> . . . . .	74	1.196	153	1.831	905	926	1.814	892	922	17	13	4
Schiavon . . . . .	—	—	—	971	476	495	963	471	492	8	5	3
Longa . . . . .	—	—	—	860	429	431	851	421	430	9	8	1
<b>Schio</b> . . . . .	234	4.150	487	20.227	9.376	10.851	19.821	9.236	10.585	406	140	266
Schio . . . . .	—	—	—	11.760	5.200	6.560	11.408	5.085	6.323	352	115	237
Poleo . . . . .	—	—	—	1.469	744	725	1.459	740	719	10	4	6
Piane . . . . .	—	—	—	696	357	339	691	355	336	5	2	3
Giavenale . . . . .	—	—	—	2.123	1.045	1.078	2.113	1.039	1.074	10	6	4
Magrè* . . . . .	—	—	—	2.941	1.411	1.530	2.917	1.400	1.517	24	11	13
Monte Magrè* . . . . .	—	—	—	1.238	619	619	1.233	617	616	5	2	3
<b>Solagna</b> . . . . .	131	1.579	88	1.388	631	757	1.357	622	735	31	9	22
<b>Sossano</b> . . . . .	19	2.093	178	3.734	1.766	1.968	3.651	1.730	1.921	83	36	47
Sossano . . . . .	—	—	—	1.710	813	897	1.658	792	866	52	21	31
Saiánega . . . . .	—	—	—	880	434	446	869	428	441	11	6	5
Colleredo . . . . .	—	—	—	1.144	519	625	1.124	510	614	20	9	11

nelle Frazioni di censimento, nelle Province e nei Compartimenti

Provincia di Vicenza

POPOLAZIONE TEMPORANEAMENTE ASSENTE									POPOLAZIONE RESIDENTE			COMUNI E FRAZIONI DI CENSIMENTO	
IN COMPLESSO			CHE SI TROVAVA						(legale)				
M	F	M	in altri Comuni del Regno			nelle Colonie e all' Estero			M	F	M		
			M	F	M	F	M	F					
14	15	16	17	18	19	20	21	22	23	24	25	26	
416		305	111	171	78	93	245	227	18	3.045	1.470	1.575	<b>Rotzo</b>
143		101	42	52	21	31	91	80	11	1.102	509	593	Rotzo
197		140	57	81	30	51	116	110	6	1.273	641	632	San Pietro Val d'Astico
76		64	12	38	27	11	38	37	1	670	320	350	Pedescala
73		44	29	54	27	27	19	17	2	1.363	682	681	<b>Salcedo</b>
313		183	130	239	112	127	74	71	3	5.469	2.724	2.745	<b>Sandriago</b>
267		151	116	203	90	113	64	61	3	4.040	2.008	2.032	Sandriago
15		11	4	12	8	4	3	3	—	823	413	410	Lúpia
31		21	10	24	14	10	7	7	—	606	303	303	Arcignano
163		106	57	153	96	57	10	10	—	2.004	1.003	1.001	<b>San Germano dei Bérici</b>
76		50	26	68	42	26	8	8	—	781	386	395	San Germano dei Bérici
77		49	28	75	47	28	2	2	—	960	478	482	Villa del Ferro
10		7	3	10	7	3	—	—	—	263	139	124	Campolongo
348		232	116	220	110	110	128	122	6	2.506	1.247	1.259	<b>San Nazario</b>
274		179	95	187	98	89	87	81	6	1.381	700	681	San Nazario
46		32	14	22	8	14	24	24	—	809	395	414	Carpanè
28		21	7	11	4	7	17	17	—	316	152	164	San Marino
54		42	12	18	9	9	36	33	3	838	393	445	<b>San Pietro Mussolino</b>
154		82	72	117	47	70	37	35	2	3.674	1.787	1.887	<b>Santorso</b>
99		51	48	81	33	48	18	18	—	2.007	975	1.032	Timónchio
49		28	21	31	12	19	18	16	2	1.296	629	667	Lesina
6		3	3	5	2	3	1	1	—	371	183	188	Campagna
131		80	51	104	56	48	27	24	3	2.270	1.067	1.203	<b>San Vito di Leguzzano</b>
126		80	46	99	56	43	27	24	3	2.051	976	1.075	San Vito di Leguzzano
5		—	5	5	—	5	—	—	—	219	91	128	Leguzzano
169		110	59	121	64	57	48	46	2	3.195	1.493	1.702	<b>Sarcedo</b>
177		119	58	154	96	58	23	23	—	3.893	1.953	1.940	<b>Sarego</b>
51		37	14	39	25	14	12	12	—	1.040	537	503	Sarego
50		28	22	40	18	22	10	10	—	1.582	760	822	Meledo
76		54	22	75	53	22	1	1	—	1.271	656	615	Monticello di Fara
96		67	29	76	50	26	20	17	3	1.910	959	951	<b>Schiavon</b>
56		39	17	41	27	14	15	12	3	1.019	510	509	Schiavon
40		28	12	35	23	12	5	5	—	891	449	442	Longa
741		477	264	548	307	241	193	170	23	20.562	9.713	10.849	<b>Schio</b>
520		321	199	414	229	185	106	92	14	11.928	5.406	6.522	Schio
39		30	9	23	16	7	16	14	2	1.498	770	728	Poleo
21		17	4	10	6	4	11	11	—	712	372	340	Piane
42		28	14	23	11	12	19	17	2	2.155	1.067	1.088	Giavenale
98		66	32	64	37	27	34	29	5	3.015	1.466	1.549	Magrè *
21		15	6	14	8	6	7	7	—	1.254	632	622	Monte Magrè *
1.262		672	590	747	387	360	515	285	230	2.619	1.294	1.325	<b>Solagna</b>
269		147	122	221	108	113	48	39	9	3.920	1.877	2.043	<b>Sossano</b>
136		72	64	113	51	62	23	21	2	1.794	864	930	Sossano
53		28	25	38	19	19	15	9	6	922	456	466	Saiánega
80		47	33	70	38	32	10	9	1	1.204	557	647	Colleredo

Popolazione presente, temporaneamente assente e residente nei Comuni,

VENETO

COMUNI E FRAZIONI DI CENSIMENTO	ALTIME- TRIA m. s/m	SUPERFICIE TERRI- TORIALE ha.	DENSITÀ PER km.²	POPOLAZIONE PRESENTE (di fatto)								
				IN COMPLESSO			CON DIMORA					
							abituale			temporanea		
				M	F	T	M	F	T	M	F	T
1	2	3	4	5	6	7	8	9	10	11	12	13
<b>Sovizzo</b> . . . . .	48	1.571	152	2.394	1.174	1.220	2.373	1.166	1.207	21	8	13
Sovizzo . . . . .	—	—	—	875	421	454	870	420	450	5	1	4
Colle Vigo . . . . .	—	—	—	722	357	365	711	354	357	11	3	8
Montemezzo . . . . .	—	—	—	797	396	401	792	392	400	5	4	1
<b>Tezze</b> . . . . .	71	1.798	302	5.435	2.616	2.819	5.414	2.606	2.808	21	10	11
Tezze . . . . .	—	—	—	1.052	516	536	1.048	515	533	4	1	3
Granello . . . . .	—	—	—	763	360	403	761	359	402	2	1	1
Stroppari . . . . .	—	—	—	930	465	465	922	459	463	8	6	2
Campagnari . . . . .	—	—	—	1.000	487	513	997	486	511	3	1	2
Belvedere . . . . .	—	—	—	1.690	788	902	1.686	787	899	4	1	3
Cusinati . . . . .	—	—	—	478	221	257	478	221	257	—	—	—
<b>Thiene</b> . . . . .	147	1.835	569	10.448	5.037	5.411	10.179	4.852	5.327	269	185	84
Thiene . . . . .	—	—	—	8.428	4.004	4.424	8.163	3.823	4.340	265	181	84
Borgo Lampertico . . . . .	—	—	—	1.166	575	591	1.163	572	591	3	3	—
Rozzàmpia . . . . .	—	—	—	854	458	396	853	457	396	1	1	—
<b>Tonezza</b> . . . . .	992	1.435	74	1.064	416	648	1.082	415	647	2	1	1
<b>Torrebelvicino</b> . . . . .	260	2.081	223	4.640	2.219	2.421	4.588	2.194	2.394	52	25	27
Torrebelvicino . . . . .	—	—	—	2.515	1.179	1.336	2.495	1.172	1.323	20	7	13
Pieve . . . . .	—	—	—	1.458	711	747	1.436	700	736	22	11	11
Enna . . . . .	—	—	—	667	329	338	657	322	335	10	7	3
<b>Torri di Quartesolo</b> . . . . .	31	1.866	176	3.285	1.623	1.662	3.262	1.611	1.651	23	12	11
Torri di Quartesolo . . . . .	—	—	—	1.137	562	575	1.126	554	572	11	8	3
Lerino . . . . .	—	—	—	1.264	604	660	1.261	602	659	3	2	1
Marola . . . . .	—	—	—	884	457	427	875	455	420	9	2	7
<b>Tretto</b> . . . . .	711	2.464	112	2.771	1.340	1.431	2.754	1.334	1.420	17	6	11
Sant'Ulderico . . . . .	—	—	—	1.370	675	695	1.366	673	693	4	2	2
San Rocco . . . . .	—	—	—	835	396	439	822	392	430	13	4	9
Santa Caterina . . . . .	—	—	—	566	269	297	566	269	297	—	—	—
<b>Trissino</b> . . . . .	221	2.193	219	4.809	2.362	2.447	4.746	2.330	2.416	63	32	31
Trissino . . . . .	—	—	—	1.900	914	986	1.870	899	971	30	15	15
Lovara . . . . .	—	—	—	1.558	781	777	1.536	772	764	22	9	13
Selva . . . . .	—	—	—	774	388	386	767	383	384	7	5	2
Oltregno . . . . .	—	—	—	577	279	298	573	276	297	4	3	1
<b>Valdagno</b> . . . . .	266	5.020	345	17.323	8.317	9.006	17.093	8.222	8.871	230	95	135
Valdagno . . . . .	—	—	—	13.247	6.338	6.909	13.022	6.246	6.776	225	92	133
Miglio di Sopra . . . . .	—	—	—	1.819	861	958	1.792	846	946	27	15	12
Campotomaso . . . . .	—	—	—	1.057	528	529	1.055	527	528	2	1	1
San Quirico . . . . .	—	—	—	824	375	439	814	375	439	—	—	—
Piana . . . . .	—	—	—	1.680	844	836	1.680	844	836	—	—	—
Castelvecchio . . . . .	—	—	—	1.099	555	544	1.095	552	543	4	3	1
Cerealto . . . . .	—	—	—	302	168	134	302	168	134	—	—	—
Novale * . . . . .	—	—	—	4.076	1.979	2.097	4.071	1.976	2.095	5	3	2
<b>Valli del Pasúbio</b> . . . . .	338	4.931	107	5.276	2.522	2.754	5.235	2.499	2.736	41	23	18
Valli del Pasúbio . . . . .	—	—	—	3.885	1.847	2.038	3.845	1.825	2.020	40	22	18
Sant'Antonio . . . . .	—	—	—	774	370	404	773	369	404	1	1	—
Starò . . . . .	—	—	—	617	305	312	617	305	312	—	—	—
<b>Vallona</b> . . . . .	120	896	253	2.265	1.056	1.209	2.257	1.054	1.203	8	2	6
Vallona . . . . .	—	—	—	1.109	532	577	1.107	532	575	2	—	2
Valle San Floriano . . . . .	—	—	—	835	376	459	830	374	456	5	2	3
Pradipaldo . . . . .	—	—	—	321	148	173	320	148	172	1	—	1

nelle Frazioni di censimento, nelle Province e nei Compartimenti

Provincia di *Vicenza*

POPOLAZIONE TEMPORANEAMENTE ASSENTE									POPOLAZIONE RESIDENTE			COMUNI E FRAZIONI DI CENSIMENTO
IN COMPLESSO			CHE SI TROVAVA						(legale)			
			in altri Comuni del Regno			nello Colonie e all'Estero			M F	M	F	
M F	M	F	M F	M	F	M F	M	F				
14	15	16	17	18	19	20	21	22	23	24	25	26
99	53	46	77	32	45	22	21	1	2.472	1.219	1.253	<b>Sovizzo</b>
24	15	9	15	7	8	9	8	1	894	435	459	Sovizzo
46	24	22	40	18	22	6	6	—	757	378	379	Colle Vigo
29	14	15	22	7	15	7	7	—	821	406	415	Montemezzo
188	115	73	169	100	69	19	15	4	5.602	2.721	2.881	<b>Tezze</b>
65	40	25	63	38	25	2	2	—	1.113	555	558	Tezze
23	11	12	23	11	12	—	—	—	784	370	414	Granella
44	25	19	33	17	16	11	8	3	966	484	482	Stroppari
26	16	10	26	16	10	—	—	—	1.023	502	521	Campagnari
30	23	7	24	18	6	6	5	1	1.716	810	906	Belvedere
8	4	4	8	4	4	—	—	—	486	225	261	Casinati
325	207	118	290	175	115	35	32	3	10.504	5.059	5.445	<b>Thiene</b>
256	148	103	237	132	105	19	16	3	8.419	3.971	4.448	Thiene
50	44	6	39	33	6	11	11	—	1.213	616	597	Borgo Lampertico
19	15	4	14	10	4	5	5	—	872	472	400	Rozzàmpia
252	205	47	210	163	47	42	42	—	1.314	620	694	<b>Tonezza</b>
171	108	63	130	73	57	41	35	6	4.759	2.302	2.457	<b>Torrebelficino</b>
98	63	35	71	42	29	27	21	6	2.593	1.235	1.358	Torrebelficino
36	24	12	28	16	12	8	8	—	1.472	724	748	Pieve
37	21	16	31	15	16	6	6	—	694	343	351	Enna
125	79	46	124	78	46	1	1	—	3.387	1.690	1.697	<b>Torri di Quartesolo</b>
48	27	21	48	27	21	—	—	—	1.174	581	593	Torri di Quartesolo
51	36	15	50	35	15	1	1	—	1.312	638	674	Lerino
26	16	10	26	16	10	—	—	—	901	471	430	Marola
98	42	56	78	24	54	20	18	2	2.852	1.376	1.476	<b>Tretto</b>
38	23	15	28	13	15	10	10	—	1.404	696	708	Sant'Ulderico
35	11	24	29	7	22	6	4	2	857	403	454	San Rocco
25	8	17	21	4	17	4	4	—	591	277	314	Santa Caterina
183	114	69	151	82	69	32	32	—	4.929	2.444	2.485	<b>Trissino</b>
105	68	37	79	42	37	26	26	—	1.975	967	1.008	Trissino
52	28	24	50	26	24	2	2	—	1.588	800	788	Lovara
11	5	6	9	3	6	2	2	—	778	388	390	Selva
15	13	2	13	11	2	2	2	—	588	289	299	Oltreagno
268	156	112	267	155	112	1	1	—	17.361	8.378	8.983	<b>Valdagno</b>
233	138	95	232	137	95	1	1	—	13.255	6.384	6.871	Valdagno
24	18	6	24	18	6	—	—	—	1.816	864	912	Máglia di Sopra
12	5	7	12	5	7	—	—	—	1.067	532	535	Campotomaso
6	2	4	6	2	4	—	—	—	820	377	443	San Quirico
7	7	—	7	7	—	—	—	—	1.687	851	856	Piana
18	7	11	18	7	11	—	—	—	1.113	559	554	Castelvecchio
8	4	4	8	4	4	—	—	—	310	172	138	Cerealto
35	18	17	35	18	17	—	—	—	4.106	1.994	2.112	Novale *
326	197	129	210	84	126	116	113	3	5.561	2.696	2.865	<b>Valli del Pasúbio</b>
242	149	93	155	64	91	87	85	2	4.087	1.974	2.113	Valli del Pasúbio
44	27	17	27	10	17	17	17	—	817	396	421	Sant'Antonio
40	21	19	28	10	18	12	11	1	657	326	331	Staro
204	144	60	150	91	59	54	53	1	2.461	1.198	1.263	<b>Vallonara</b>
72	57	15	48	33	15	24	24	—	1.179	589	590	Vallonara
80	54	26	63	38	25	17	16	1	910	428	482	Valle San Floriano
52	33	19	39	20	19	13	13	—	372	181	191	Pradipaldo





nelle Frazioni di censimento, nelle Province e nei Compartimenti

*Provincia di Vicenza*

POPOLAZIONE TEMPORANEAMENTE ASSENTE									POPOLAZIONE RESIDENTE			COMUNI E FRAZIONI DI CENSIMENTO
IN COMPLESSO			CHE SI TROVAVA						(legale)			
M	F	M	in altri Comuni del Regno			nelle Colonie e all'Estero			M	F	M	
			M	F	M	F	M	F				
14	15	16	17	18	19	20	21	22	23	24	25	26
132	94	38	96	59	37	36	35	1	1.391	664	727	<b>Valrovina</b>
82	46	36	68	33	35	14	13	1	917	438	479	Valrovina
50	48	2	28	26	2	22	22	—	474	226	248	Rùbbio
<b>524</b>	<b>408</b>	<b>116</b>	<b>151</b>	<b>66</b>	<b>85</b>	<b>373</b>	<b>342</b>	<b>31</b>	<b>3.404</b>	<b>1.657</b>	<b>1.747</b>	<b>Valstagna</b>
257	181	76	112	51	61	145	130	15	1.671	822	849	Valstagna
27	23	4	6	2	4	21	21	—	399	195	204	Oliero
82	68	14	13	4	9	69	64	5	599	287	312	Roncobello
89	77	12	13	6	7	76	71	5	421	209	212	Costa
69	59	10	7	3	4	62	56	6	314	144	170	Collicello
<b>125</b>	<b>58</b>	<b>67</b>	<b>112</b>	<b>45</b>	<b>67</b>	<b>13</b>	<b>13</b>	<b>—</b>	<b>2.495</b>	<b>1.173</b>	<b>1.322</b>	<b>Velo d'Àstico</b>
65	32	33	58	25	33	7	7	—	1.113	527	586	Velo d'Àstico
37	19	18	37	15	18	4	4	—	403	198	205	Monti
34	15	19	32	13	19	2	2	—	561	263	298	Seghe
15	8	7	13	6	7	2	2	—	391	186	205	Meda
11	3	8	9	1	8	2	2	—	430	197	233	Lago
<b>1.600</b>	<b>976</b>	<b>624</b>	<b>1.484</b>	<b>873</b>	<b>611</b>	<b>116</b>	<b>103</b>	<b>13</b>	<b>64.372</b>	<b>30.649</b>	<b>33.723</b>	<b>Vicenza</b>
1.321	797	524	1.234	723	511	87	74	13	45.876	21.475	24.401	Vicenza
32	24	8	24	16	8	8	8	—	1.428	736	692	Maddalene
10	7	3	8	5	3	2	2	—	873	440	433	Moracchino
10	7	3	9	6	3	1	1	—	848	435	413	Laghetto
38	22	16	36	20	16	2	2	—	2.151	1.046	1.105	Polegge
34	23	11	30	19	11	4	4	—	1.298	667	631	Ospedaletto
43	29	14	40	26	14	3	3	—	2.836	1.395	1.441	Bertésina
27	21	6	22	16	6	5	5	—	1.890	931	959	Casale
4	1	3	3	—	3	1	1	—	629	320	309	San Pietro Intrigogna
56	32	24	54	30	24	2	2	—	3.785	1.858	1.927	Longara
25	13	12	24	12	12	1	1	—	2.758	1.346	1.412	Olmo
<b>172</b>	<b>95</b>	<b>77</b>	<b>149</b>	<b>74</b>	<b>75</b>	<b>23</b>	<b>21</b>	<b>2</b>	<b>2.932</b>	<b>1.457</b>	<b>1.475</b>	<b>Villaga</b>
66	35	31	56	25	31	10	10	—	1.029	507	522	Villaga
52	33	19	44	27	17	8	6	2	842	417	425	Pozzolo
54	27	27	49	22	27	5	5	—	1.061	533	528	Toara
<b>174</b>	<b>114</b>	<b>60</b>	<b>134</b>	<b>79</b>	<b>55</b>	<b>40</b>	<b>35</b>	<b>5</b>	<b>3.195</b>	<b>1.523</b>	<b>1.672</b>	<b>Villaverla</b>
133	88	45	101	60	41	32	28	4	2.386	1.134	1.252	Villaverla
41	26	15	33	19	14	8	7	1	809	389	420	Novoledo
<b>130</b>	<b>85</b>	<b>45</b>	<b>110</b>	<b>66</b>	<b>44</b>	<b>20</b>	<b>19</b>	<b>1</b>	<b>2.440</b>	<b>1.155</b>	<b>1.285</b>	<b>Zanè</b>
<b>101</b>	<b>35</b>	<b>66</b>	<b>86</b>	<b>21</b>	<b>65</b>	<b>15</b>	<b>14</b>	<b>1</b>	<b>1.094</b>	<b>525</b>	<b>569</b>	<b>Zovencedo</b>
65	27	38	53	15	38	12	12	—	693	340	353	Zovencedo
36	8	28	33	6	27	3	2	1	401	185	216	San Gottardo
<b>152</b>	<b>108</b>	<b>44</b>	<b>107</b>	<b>64</b>	<b>43</b>	<b>45</b>	<b>44</b>	<b>1</b>	<b>4.232</b>	<b>2.066</b>	<b>2.166</b>	<b>Zugliano</b>
63	46	17	44	27	17	19	19	—	2.103	1.013	1.090	Zugliano
45	27	18	35	18	17	10	9	1	1.019	515	504	Grùmolò
44	35	9	28	19	9	16	16	—	1.110	538	572	Centrale
<b>29.242</b>	<b>18.715</b>	<b>10.527</b>	<b>20.913</b>	<b>11.302</b>	<b>9.611</b>	<b>8.329</b>	<b>7.413</b>	<b>916</b>	<b>548.042</b>	<b>265.000</b>	<b>283.042</b>	<b>TOTALE PROVINCIA</b>
												(Comuni 125 - Frazioni 333)

Popolazione presente, temporaneamente assente e residente nei Comuni,  
VENEZIA GIULIA E ZARA

COMUNI E FRAZIONI DI CENSIMENTO	ALTIME- TRIA m. s/m	SUPERFICIE TERRI- TORIALE ha.	DENSITA' PER km.2	POPOLAZIONE PRESENTE (di fatto)								
				IN COMPLESSO			CON DIMORA					
				M	F	M	abituale			temporanea		
							M	F	M	F	M	F
1	2	3	4	5	6	7	8	9	10	11	12	13
<b>Apriano (1)</b> . . . . .	519	4.643	79	3.659	1.820	1.839	3.183	1.601	1.582	476	219	257
Pogliane . . . . .	—	—	—	703	309	394	697	306	391	6	3	3
Apriano . . . . .	—	—	—	1.083	651	432	1.012	622	390	71	29	42
Vassania . . . . .	—	—	—	1.503	676	827	1.115	500	615	388	176	212
Puccari . . . . .	—	—	—	370	184	186	359	173	186	11	11	—
<b>Castel Iablanizza</b> . . . . .	431	6.990	42	2.949	1.476	1.473	2.936	1.470	1.466	13	6	7
Castel Iablanizza . . . . .	—	—	—	345	172	173	343	171	172	2	1	1
Verbovo . . . . .	—	—	—	503	252	251	496	249	247	7	3	4
Cottesevo . . . . .	—	—	—	562	297	265	562	297	265	—	—	—
Villa Podigraie * . . . . .	—	—	—	392	189	203	391	189	202	1	—	1
Zabice Castelvechio * . . . . .	—	—	—	388	196	192	388	196	192	—	—	—
Zemon di Sopra . . . . .	—	—	—	276	128	148	276	128	148	—	—	—
Zemon di Sotto . . . . .	—	—	—	483	242	241	480	240	240	3	2	1
<b>Castelnuovo d'Istria</b> . . . . .	604	17.214	39	6.749	3.327	3.422	6.655	3.273	3.382	94	54	40
Castelnuovo d'Istria . . . . .	—	—	—	552	275	277	508	249	259	44	26	18
Crussizza . . . . .	—	—	—	479	238	241	474	236	238	5	2	3
Cúie . . . . .	—	—	—	189	102	87	189	102	87	—	—	—
Eriacci . . . . .	—	—	—	175	86	89	175	86	89	—	—	—
Gábrega . . . . .	—	—	—	82	44	38	82	44	33	—	—	—
Giavórie . . . . .	—	—	—	330	165	165	329	164	165	1	1	—
Gradischie di Castelnuovo . . . . .	—	—	—	268	130	138	267	129	138	1	1	—
Locce Piccolo . . . . .	—	—	—	107	59	48	107	59	48	—	—	—
Mune Grande . . . . .	—	—	—	587	226	361	587	226	361	—	—	—
Mune Piccolo . . . . .	—	—	—	460	220	240	460	220	240	—	—	—
Obrovo Santa Maria . . . . .	—	—	—	398	193	205	398	193	205	—	—	—
Paulizza . . . . .	—	—	—	54	27	27	54	27	27	—	—	—
Pobese . . . . .	—	—	—	268	137	131	260	132	128	8	5	3
Pogliane . . . . .	—	—	—	333	180	153	332	179	153	1	1	—
Pregara . . . . .	—	—	—	540	286	254	532	283	249	8	3	5
Prelose Sant'Egidio . . . . .	—	—	—	166	88	78	159	84	75	7	4	3
Racizze . . . . .	—	—	—	415	193	222	413	191	222	2	2	—
Rittomece . . . . .	—	—	—	67	31	36	66	30	36	1	1	—
Sabogna . . . . .	—	—	—	293	149	144	281	144	137	12	5	7
Seiane . . . . .	—	—	—	540	255	285	539	255	284	1	—	1
Starada . . . . .	—	—	—	259	137	122	259	137	122	—	—	—
Studena in Monte . . . . .	—	—	—	91	53	38	90	52	33	1	1	—
Zaielse . . . . .	—	—	—	96	53	43	94	51	43	2	2	—
<b>Clana</b> . . . . .	564	6.804	30	2.015	1.185	830	1.934	1.109	825	81	76	5
Clana * . . . . .	—	—	—	1.489	923	566	1.408	847	561	81	76	5
Isera * . . . . .	—	—	—	249	121	128	249	121	128	—	—	—
Scalnizza * . . . . .	—	—	—	277	141	136	277	141	136	—	—	—
<b>Elsane</b> . . . . .	522	7.791	40	3.096	1.424	1.672	3.050	1.400	1.650	46	24	22
Elsane . . . . .	—	—	—	375	176	199	369	171	198	6	5	1
Dolegne . . . . .	—	—	—	288	143	145	288	143	145	—	—	—
Berdo di Elsane . . . . .	—	—	—	298	146	152	298	146	152	—	—	—
Berze . . . . .	—	—	—	126	61	65	126	61	65	—	—	—
Passiaco . . . . .	—	—	—	301	131	170	279	121	158	22	10	12
Sappiano . . . . .	—	—	—	323	139	184	309	132	177	14	7	7
Ruppa . . . . .	—	—	—	307	142	165	307	142	165	—	—	—
Lippa . . . . .	—	—	—	437	205	232	435	205	230	2	—	2
Sussa . . . . .	—	—	—	160	73	87	160	73	87	—	—	—
Cracina Nova . . . . .	—	—	—	396	166	230	395	165	230	1	1	—
Villanova . . . . .	—	—	—	40	21	19	40	21	19	—	—	—
Fabice . . . . .	—	—	—	45	21	24	44	20	24	1	1	—
<b>Fiume</b> . . . . .	3	1.768	2.994	52.928	26.777	26.151	51.265	25.655	25.610	1.663	1.122	541
Fiume . . . . .	—	—	—	50.157	25.406	24.751	48.593	24.333	24.260	1.564	1.073	491
Sezione Navi e Barche . . . . .	—	—	—	792	777	75	446	445	7	346	332	14
Santa Caterina . . . . .	—	—	—	1.030	509	521	1.025	505	520	5	4	1
Drenova . . . . .	—	—	—	483	232	251	480	230	250	3	2	1
Plasse . . . . .	—	—	—	727	373	354	721	372	349	6	1	5
Costabella . . . . .	—	—	—	531	257	274	446	215	231	85	42	43
<b>Fontana del Conte</b> . . . . .	581	11.760	32	3.821	1.887	1.934	3.772	1.853	1.919	49	34	15
Fontana del Conte . . . . .	—	—	—	961	453	503	960	453	507	1	—	1
Sagória San Martino * . . . . .	—	—	—	711	347	364	694	333	361	17	14	3
Drescozze * . . . . .	—	—	—	163	77	86	163	77	86	—	—	—
Párie * . . . . .	—	—	—	111	55	56	111	55	56	—	—	—
Giúrsici . . . . .	—	—	—	410	229	181	410	229	181	—	—	—
Báccia . . . . .	—	—	—	748	356	392	748	356	392	—	—	—
CoritENZA . . . . .	—	—	—	327	169	158	296	149	147	31	20	11
Sémбие . . . . .	—	—	—	390	201	189	390	201	189	—	—	—

(1) Il Comune di Apriano per effetto del R. D. 13 novembre 1931-X n. 1470, pubblicato nella G. U. n. 282 del 7 dicembre 1931-X è stato soppresso passando a costituire

nelle Frazioni di censimento, nelle Province e nei Compartimenti

Provincia di Fiume

POPOLAZIONE TEMPORANEAMENTE ASSENTE									POPOLAZIONE RESIDENTE			COMUNI E FRAZIONI DI CENSIMENTO		
IN COMPLESSO			CHE SI TROVAVA						(legale)					
M	F	14	in altri Comuni del Regno			nelle Colonie e all' Estero			M	F	23		24	25
			M	F	15	M	F	16						
149	119	30	58	38	20	91	81	10	3 332	1.720	1.612	<b>Apriano (1)</b>		
51	42	9	14	8	6	37	34	3	748	348	400	Pogliane		
36	33	3	18	16	2	18	17	1	1.048	655	393	Apriano		
47	31	16	22	12	10	25	19	6	1.162	531	631	Vassánia		
15	13	2	4	2	2	11	11	—	374	186	188	Púccari		
224	88	136	181	50	131	43	38	5	3.160	1.558	1.602	<b>Castel Iablanizza</b>		
22	11	11	19	9	10	3	2	1	365	182	183	Castel Iablanizza		
37	9	28	33	6	27	4	3	1	533	258	275	Verbovo		
49	18	31	42	11	31	7	7	—	611	315	296	Cottésevo		
34	10	24	27	3	24	7	7	—	425	199	226	Villa Podigraie *		
12	8	4	6	4	2	6	4	2	400	204	196	Zábice Castelvecchio *		
30	14	16	20	4	16	10	10	—	306	142	164	Zemon di Sopra		
40	18	22	34	13	21	6	5	1	520	258	262	Zemon di Sotto		
682	350	332	514	194	320	168	156	12	7.337	3.623	3.714	<b>Castelnuovo d'Istria</b>		
59	21	38	57	21	36	2	—	2	567	270	297	Castelnuovo d'Istria		
43	19	24	41	17	24	2	2	—	517	255	262	Crussizza		
16	9	7	10	4	6	6	5	1	205	111	94	Cúie		
25	14	11	18	7	11	7	7	—	200	100	100	Eriacci		
10	3	7	10	3	—	—	—	—	92	47	45	Gábrega		
28	13	15	28	13	15	—	—	—	357	177	180	Giavórie		
27	9	18	25	7	18	2	2	—	294	138	156	Gradischie di Castelnuovo		
18	8	10	15	5	10	3	3	—	125	67	58	Locce Piccolo		
87	64	23	26	7	19	61	57	4	674	290	384	Mune Grande		
40	29	11	12	3	9	28	26	2	500	249	251	Mune Piccolo		
31	11	20	26	7	19	5	4	1	429	204	225	Obrovo Santa Maria		
4	3	1	4	3	1	—	—	—	58	30	28	Paulizza		
26	9	17	26	9	17	—	—	—	286	141	145	Pobese		
25	15	10	24	14	10	1	1	—	357	194	163	Pogliane		
66	42	24	54	31	23	12	11	1	598	325	273	Pregara		
10	4	6	9	4	5	1	—	1	169	88	81	Prelose Sant'Egidio		
45	16	29	36	7	29	9	9	—	458	207	251	Racizzo		
13	5	8	13	5	8	—	—	—	79	35	44	Rittomece		
30	17	13	27	14	13	3	3	—	311	161	150	Sabogna		
40	23	17	19	2	17	21	21	—	579	278	301	Seiane		
28	12	16	23	7	16	5	5	—	287	149	138	Starada		
6	1	5	6	1	5	—	—	—	96	53	43	Studena in Monte		
5	3	2	5	3	2	—	—	—	99	54	45	Zaielse		
75	42	33	54	24	30	21	18	3	2.009	1.151	858	<b>Clana</b>		
67	39	28	46	21	25	21	18	3	1.475	886	589	Clana *		
5	1	4	5	1	4	—	—	—	254	122	132	Isera *		
3	2	1	3	2	1	—	—	—	280	143	137	Scalnizza *		
150	81	69	120	57	63	30	24	6	3.200	1.481	1.719	<b>Elsane</b>		
38	18	20	24	6	18	14	12	2	407	189	218	Elsane		
23	11	12	15	6	9	8	5	3	311	154	157	Dolegne		
7	4	3	7	4	3	—	—	—	305	150	155	Berdo di Elsane		
5	2	3	5	2	3	—	—	—	131	63	68	Berze		
1	1	—	—	—	—	1	1	—	280	122	158	Passiaco		
1	1	—	—	1	—	—	—	—	310	133	177	Sappiane		
20	9	11	18	7	11	2	2	—	327	151	176	Ruppa		
30	15	15	26	12	14	4	3	1	465	220	245	Lippa		
7	5	2	7	5	2	—	—	—	167	78	89	Sussa		
17	14	3	16	13	3	1	1	—	412	179	233	Cracina Nova		
1	1	—	1	1	—	—	—	—	41	22	19	Villanova		
—	—	—	—	—	—	—	—	—	44	20	24	Fabice		
1.756	1.268	488	1.358	983	375	398	285	113	53.021	26.923	26.098	<b>Fiume</b>		
1.705	1.231	474	1.322	958	364	383	273	110	50.298	25.564	24.734	Fiume		
4	4	—	4	4	—	—	—	—	450	449	1	Sezioni Navi e Barche		
26	20	6	18	12	6	8	8	—	1.051	525	526	Santa Caterina		
13	11	2	9	8	1	4	3	1	493	241	252	Drenova		
7	4	3	6	4	2	1	—	1	728	376	352	Plasse		
5	2	3	3	1	2	2	1	1	451	217	234	Costabella		
542	222	320	411	119	292	131	103	28	4.314	2.075	2.239	<b>Fontana del Conte</b>		
231	92	139	200	69	131	31	23	8	1.191	545	646	Fontana del Conte		
41	22	19	30	12	18	11	10	1	735	355	380	Sagória San Martino *		
22	14	8	10	5	5	12	9	3	185	91	94	Drescozze *		
11	10	1	5	4	1	6	6	—	122	65	57	Párie *		
54	13	41	45	4	41	9	9	—	464	242	222	Giúrsici		
104	52	52	61	16	45	43	36	7	852	408	444	Báccia		
24	6	18	18	1	17	6	5	1	320	155	165	Coritenza		
55	13	42	42	8	34	13	5	8	445	214	231	Sémbie		

Popolazione presente, temporaneamente assente e residente nei Comuni,  
VENEZIA GIULIA E ZARA

COMUNI E FRAZIONI DI CENSIMENTO	ALTIME- TRIA m. s/m	SUPERFICIE TERRI- TORIALE ha.	DENSITA' PER km. <sup>2</sup>	POPOLAZIONE PRESENTE (di fatto)								
				IN COMPLESSO			CON DIMORA					
				M	F	M	abituale			temporanea		
							M	F	M	M	F	
1	2	3	4	5	6	7	8	9	10	11	12	13
<b>Laurana</b> . . . . .	17	2.789	144	4.016	1.760	2.256	3.653	1.610	2.043	363	150	213
Laurana	—	—	—	1.122	474	648	947	405	542	175	69	106
San Francesco del Car- naro	—	—	—	821	365	456	820	365	455	1	—	1
Tuliano	—	—	—	790	371	419	769	360	409	21	11	10
Oprino	—	—	—	1.283	550	733	1.117	480	637	166	70	96
<b>Matteria</b> . . . . .	510	13.692	29	3.976	1.974	2.002	3.969	1.971	1.998	7	3	4
Matteria	—	—	—	1.121	564	557	1.119	564	555	2	—	2
Tatre	—	—	—	937	483	454	934	481	453	3	2	1
Slivia di Castelnovo	—	—	—	816	395	421	814	394	420	2	1	1
Vodizze	—	—	—	1.102	532	570	1.102	532	570	—	—	—
<b>Mattùglie (1)</b> . . . . .	205	8.877	82	7.323	3.449	3.874	7.239	3.403	3.836	84	46	38
Mattùglie	—	—	—	1.005	549	456	973	529	449	27	20	7
Pereni	—	—	—	774	359	415	759	353	406	15	6	9
Cucelli	—	—	—	420	183	237	416	180	236	4	3	1
Bregli-Angeli	—	—	—	425	195	230	423	194	229	2	1	1
Ruccavazzo Alto	—	—	—	352	149	203	352	149	203	—	—	—
Ruccavazzo Basso	—	—	—	343	147	196	341	147	194	2	—	2
Giussici Confine	—	—	—	611	294	317	605	291	314	6	3	3
Giordani	—	—	—	443	224	219	440	222	218	3	2	1
Bresa	—	—	—	162	83	79	162	83	79	—	—	—
Pusi	—	—	—	840	374	466	839	374	465	1	—	1
Suonécchia	—	—	—	594	263	331	578	255	323	16	8	8
Bergut Grande	—	—	—	682	293	389	682	293	389	—	—	—
Bergut Piccolo	—	—	—	145	72	73	145	72	73	—	—	—
Pobri	—	—	—	527	264	263	519	261	258	8	3	5
<b>Moschiena</b> . . . . .	173	4.689	60	2.803	1.287	1.516	2.790	1.281	1.509	13	6	7
Riva	—	—	—	666	305	361	664	303	361	2	2	—
Valle	—	—	—	586	270	316	580	268	312	6	2	4
Moschiena	—	—	—	203	86	117	201	85	116	2	1	1
Cala	—	—	—	426	213	213	426	213	213	—	—	—
Martina*	—	—	—	490	236	254	489	235	254	1	1	—
Bersézio*	—	—	—	432	177	255	431	177	253	2	—	2
<b>Primano</b> . . . . .	499	2.361	62	1.456	749	707	1.412	717	695	44	32	12
Primano	—	—	—	352	179	173	348	177	171	4	2	2
Bittigne di Sopra*	—	—	—	78	41	37	76	40	36	2	1	1
Bittigne di Sotto*	—	—	—	150	80	70	143	79	67	4	1	3
Monte Chilovi*	—	—	—	161	78	83	151	69	82	10	9	1
Berdo San Giovanni*	—	—	—	100	49	51	91	42	49	9	7	2
Céglie*	—	—	—	241	129	112	235	125	110	6	4	2
Sméria*	—	—	—	288	143	145	284	140	144	4	3	1
Ratécevo in Monte*	—	—	—	86	50	36	81	45	36	5	5	—
<b>Villa del Nevoso</b> . . . . .	406	22.296	26	5.751	3.184	2.567	5.574	3.104	2.470	177	80	97
Bisterza*	—	—	—	1.928	1.299	629	1.842	1.244	593	86	55	31
Torrenova di Bisterza*	—	—	—	1.020	439	581	945	428	517	75	11	64
Postegna*	—	—	—	177	84	93	177	84	93	—	—	—
Mercece*	—	—	—	121	54	67	120	53	67	—	—	—
Topolza*	—	—	—	364	191	173	364	191	173	—	—	—
Sarecce*	—	—	—	247	126	121	245	125	120	2	1	1
Póglie*	—	—	—	110	61	49	108	59	49	2	2	—
Sarecizza*	—	—	—	141	71	70	140	70	70	1	1	—
Bucovizza Grande*	—	—	—	293	153	140	293	153	140	—	—	—
Bucovizza Piccola*	—	—	—	192	101	91	192	101	91	—	—	—
Cosesse*	—	—	—	249	126	123	248	125	123	1	1	—
Berze di Torrenova*	—	—	—	49	23	26	49	23	26	—	—	—
Tomigna*	—	—	—	224	104	120	224	104	120	—	—	—
Cárie*	—	—	—	445	206	239	445	206	239	—	—	—
Monte del Nevoso*	—	—	—	191	146	45	182	138	44	9	8	1
<b>Volosca Abbazia (2)</b> . . . . .	21	207	3.011	6.233	2.714	3.519	4.831	2.125	2.706	1.402	589	813
Volosca	—	—	—	2.567	1.144	1.423	2.149	984	1.165	418	160	258
Abbazia	—	—	—	3.666	1.570	2.096	2.682	1.141	1.541	984	429	555
<b>TOTALE PROVINCIA</b> (Comuni 14 - Frazioni 115)		<b>111.881</b>	<b>95</b>	<b>106.775</b>	<b>53.013</b>	<b>53.762</b>	<b>102.263</b>	<b>50.572</b>	<b>51.691</b>	<b>4.512</b>	<b>2.441</b>	<b>2.071</b>

(1) Una zona di territorio (pop. pres. 55), per effetto del R. D. 13 novembre 1931-X n. 1470 pubblicato nella G. U. n. 282 del 7 dicembre 1931-X, è stata staccata e aggregata a  
(2) Il Comune di Volosca Abbazia, per effetto del R. D. 13 novembre 1931-X n. 1470 pubblicato nella G. U. n. 282 del 7 dicembre 1931-X, è stato soppresso passando a costituire

nelle Frazioni di censimento, nelle Provincie e nei Compartimenti

Provincia di Fiume

POPOLAZIONE TEMPORANEAMENTE ASSENTE									POPOLAZIONE RESIDENTE			COMUNI E FRAZIONI DI CENSIMENTO		
IN COMPLESSO			CHE SI TROVAVA						(legale)					
M	F	14	in altri Comuni del Regno			nelle Colonie e all'Estero			M	F	23		24	25
			M	F	17	M	F	18						
247	191	56	147	101	46	100	90	10	3.900	1.801	2.099	<b>Laurana</b>		
71	55	16	62	47	15	9	8	1	1.018	460	558	Laurana		
70	53	17	32	19	13	38	34	4	890	418	472	San Francesco del Carnaro		
39	28	11	27	18	9	12	10	2	808	338	420	Tuliano		
67	55	12	26	17	9	41	38	3	1.184	535	649	Oprino		
258	152	106	245	140	105	13	12	1	4.227	2.123	2.104	<b>Matteria</b>		
43	27	16	43	27	16	—	—	—	1.162	591	571	Matteria		
40	17	23	37	14	23	3	3	—	974	498	476	Tatre		
27	14	13	25	12	13	2	2	—	841	408	433	Slivia di Castelnuovo		
148	94	54	140	87	53	8	7	1	1.250	626	624	Vodizze		
303	144	159	248	109	139	55	35	20	7.542	3.547	3.995	<b>Mattùglie (1)</b>		
69	35	34	51	23	28	18	12	6	1.047	564	483	Mattùglie		
39	20	19	25	11	14	14	9	5	798	373	425	Pereni		
14	6	8	14	6	8	—	—	—	430	186	244	Cucelli		
10	5	5	10	5	5	—	—	—	433	190	234	Breggi-Angeli		
10	8	2	9	7	2	1	1	—	362	157	205	Ruccavazzo Alto		
22	7	15	19	7	12	3	—	3	363	154	209	Ruccavazzo Basso		
32	11	21	29	9	20	3	2	1	637	302	335	Giussici Confine		
21	9	12	21	9	12	—	—	—	461	231	230	Giordani		
6	2	4	6	2	4	—	—	—	168	85	83	Bresa		
20	12	8	15	8	7	5	4	1	859	386	473	Pusi		
12	7	5	9	4	5	3	3	—	590	262	328	Suonécchia		
22	10	12	19	8	11	3	2	1	704	303	401	Bergut Grande		
8	2	6	7	2	5	1	—	1	153	74	79	Bergut Piccolo		
18	10	8	14	8	6	4	2	2	537	271	266	Pobri		
226	175	51	185	137	48	41	38	3	3.016	1.456	1.560	<b>Moschiena</b>		
64	48	16	49	33	16	15	15	—	728	351	377	Riva		
35	32	3	31	28	3	4	4	—	615	300	315	Valle		
30	20	10	18	9	9	12	11	1	231	105	126	Moschiena		
25	25	—	22	22	—	3	3	—	451	238	213	Cala		
26	15	11	24	13	11	2	2	—	515	250	265	Martina *		
46	35	11	41	32	9	5	3	2	476	212	264	Bersézio *		
111	34	77	107	31	76	4	3	1	1.523	751	772	<b>Primano</b>		
23	9	14	23	9	14	—	—	—	371	186	185	Primano		
5	—	5	5	—	5	—	—	—	81	40	41	Bottigne di Sopra *		
8	2	6	8	2	6	—	—	—	154	81	73	Bittigne di Sotto *		
12	4	8	12	4	8	—	—	—	163	73	90	Monte Chilovi *		
10	2	8	10	2	8	—	—	—	101	44	57	Berdo San Giovanni *		
24	6	18	23	5	18	1	1	—	259	131	128	Céglie *		
24	11	13	22	9	13	2	2	—	308	151	157	Sméria *		
5	—	5	4	—	4	1	—	1	86	45	41	Ratécevo in Monte *		
361	206	155	337	195	142	24	11	13	5.935	3.310	2.625	<b>Villa del Nevoso</b>		
142	112	30	132	110	22	10	2	8	1.984	1.356	628	Bisterza *		
52	30	22	42	22	20	10	8	2	997	458	539	Torrenova di Bisterza *		
19	4	15	18	3	15	1	1	—	196	88	108	Postegna *		
18	5	13	18	5	13	—	—	—	138	58	80	Merecce *		
16	6	10	16	6	10	—	—	—	380	197	183	Topolza *		
14	3	11	14	3	11	—	—	—	259	128	131	Sarecce *		
9	6	3	9	6	3	—	—	—	117	65	52	Póglie *		
8	4	4	8	4	4	—	—	—	148	74	74	Sarecizza *		
—	—	—	—	—	—	—	—	—	293	153	140	Bucovizza Grande *		
1	1	—	1	1	—	—	—	—	193	102	91	Bucovizza Piccola *		
24	7	17	24	7	17	—	—	—	272	132	140	Cosesse *		
6	2	4	6	2	4	—	—	—	55	25	30	Berze di Torrenova *		
11	3	8	11	3	8	—	—	—	235	107	128	Tomigna *		
20	7	13	20	7	13	—	—	—	465	213	252	Cárie *		
21	16	5	18	16	2	3	—	3	203	154	49	Monte del Nevoso *		
312	185	127	200	119	81	112	66	46	5.143	2.310	2.833	<b>Volosca Abbazia (2)</b>		
118	69	49	91	55	36	27	14	13	2.267	1.053	1.214	Volosca		
194	116	78	109	64	45	85	52	33	2.876	1.257	1.619	Abbazia		
5.396	3.257	2.139	4.165	2.297	1.868	1.231	960	271	107.659	53.829	53.830	<b>TOTALE PROVINCIA</b>		
												(Comuni 14 - Frazioni 115)		

nuovo Comune di Abbazia.  
il nuovo Comune di Abbazia.

Popolazione presente, temporaneamente assente e residente nei Comuni,  
VENEZIA GIULIA E ZARA

COMUNI E FRAZIONI DI CENSIMENTO	ALTIME- TRIA m. s/m	SUPERFICIE TERRI- TORIALE ha.	DENSITÀ PER km.2	POPOLAZIONE PRESENTE (di fatto)								
				IN COMPLESSO			CON DIMORA					
				M	F	M	abituale			temporanea		
							M	F	M	F	M	F
1	2	3	4	5	6	7	8	9	10	11	12	13
<b>Aidùssina</b> . . . . .	<b>103</b>	<b>7.024</b>	<b>93</b>	<b>6.542</b>	<b>3.170</b>	<b>3.372</b>	<b>6.471</b>	<b>3.118</b>	<b>3.353</b>	<b>71</b>	<b>52</b>	<b>19</b>
Aidùssina . . . . .	—	—	—	1.311	629	682	1.267	593	674	44	36	8
Ustie * . . . . .	—	—	—	393	189	204	392	189	203	1	—	1
Planina * . . . . .	—	—	—	363	363	376	735	361	374	4	2	2
Dolegna . . . . .	—	—	—	339	164	177	336	163	173	3	1	2
Stùrie delle Fusine* . . . . .	—	—	—	1.185	563	622	1.173	555	618	12	8	4
Dol Ottelza * . . . . .	—	—	—	1.909	914	995	1.906	912	994	3	2	1
Locavizza di Aidùssina* . . . . .	—	—	—	1.005	512	493	998	508	490	7	4	3
<b>Bergogna</b> . . . . .	<b>557</b>	<b>4.136</b>	<b>48</b>	<b>1.987</b>	<b>970</b>	<b>1.017</b>	<b>1.980</b>	<b>964</b>	<b>1.016</b>	<b>7</b>	<b>6</b>	<b>1</b>
Bergogna . . . . .	—	—	—	612	302	310	608	299	309	4	3	1
Longo . . . . .	—	—	—	358	172	186	358	172	186	—	—	—
Robedischis . . . . .	—	—	—	211	93	118	211	93	118	—	—	—
Sédula * . . . . .	—	—	—	307	155	152	306	154	152	1	1	—
Cómes * . . . . .	—	—	—	65	31	34	65	31	34	—	—	—
Stanovíschis * . . . . .	—	—	—	186	93	93	186	93	93	—	—	—
Sant'Elena al Natison- e * . . . . .	—	—	—	248	124	124	246	122	124	2	2	—
<b>Cal di Canale</b> . . . . .	<b>688</b>	<b>3.776</b>	<b>58</b>	<b>2.177</b>	<b>1.112</b>	<b>1.065</b>	<b>2.162</b>	<b>1.109</b>	<b>1.053</b>	<b>15</b>	<b>3</b>	<b>12</b>
Cal di Canale . . . . .	—	—	—	940	476	464	934	475	459	6	1	5
Lom di Canale . . . . .	—	—	—	366	181	185	366	181	185	—	—	—
Pieve di Léupa . . . . .	—	—	—	871	455	416	862	453	409	9	2	7
<b>Canale d'Isonzo</b> . . . . .	<b>104</b>	<b>6.498</b>	<b>63</b>	<b>4.117</b>	<b>2.081</b>	<b>2.036</b>	<b>4.098</b>	<b>2.069</b>	<b>2.029</b>	<b>19</b>	<b>12</b>	<b>7</b>
Canale d'Isonzo . . . . .	—	—	—	1.810	932	878	1.798	924	874	12	8	4
Morsco . . . . .	—	—	—	381	196	185	380	196	184	1	—	1
Auzza * . . . . .	—	—	—	451	212	239	451	212	239	—	—	—
Aiba * . . . . .	—	—	—	1.105	564	541	1.101	561	540	4	3	1
Ronzina * . . . . .	—	—	—	751	373	378	748	372	376	3	1	2
Doblari . . . . .	—	—	—	182	91	91	181	91	90	1	—	1
<b>Caporetto</b> . . . . .	<b>235</b>	<b>16.108</b>	<b>44</b>	<b>7.160</b>	<b>4.111</b>	<b>3.049</b>	<b>6.049</b>	<b>3.026</b>	<b>3.023</b>	<b>1.111</b>	<b>1.085</b>	<b>26</b>
Caporetto . . . . .	—	—	—	1.909	1.470	439	824	396	428	1.085	1.074	11
Villa Svina . . . . .	—	—	—	135	75	60	135	75	60	—	—	—
Susida . . . . .	—	—	—	240	127	113	228	121	107	12	6	6
Idresca d'Isonzo * . . . . .	—	—	—	466	225	241	465	224	241	1	1	—
Molino d'Idresca * . . . . .	—	—	—	69	36	33	69	36	33	—	—	—
Ladra * . . . . .	—	—	—	180	96	84	180	96	84	—	—	—
Smasti * . . . . .	—	—	—	226	115	111	226	115	111	—	—	—
Libùssina * . . . . .	—	—	—	111	52	59	111	52	59	—	—	—
Ursina * . . . . .	—	—	—	258	128	130	258	128	130	—	—	—
Cámina * . . . . .	—	—	—	363	199	164	363	199	164	—	—	—
Selze di Caporetto * . . . . .	—	—	—	51	23	28	51	23	28	—	—	—
Cóssis * . . . . .	—	—	—	135	69	66	135	69	66	—	—	—
Magosti * . . . . .	—	—	—	115	59	56	113	58	55	2	1	1
Ráuna di Dresenza * . . . . .	—	—	—	252	120	132	252	120	132	—	—	—
Geserza * . . . . .	—	—	—	70	37	33	70	37	33	—	—	—
Dresenza * . . . . .	—	—	—	297	151	146	295	150	145	2	1	1
Montenero * . . . . .	—	—	—	158	83	75	157	83	74	—	—	—
Ternova d'Isonzo * . . . . .	—	—	—	241	121	120	239	120	119	2	1	1
Potocchi di Creda * . . . . .	—	—	—	167	91	76	167	91	76	—	—	—
Creda * . . . . .	—	—	—	278	133	145	278	133	145	—	—	—
Boreana * . . . . .	—	—	—	538	264	274	537	264	273	1	—	1
Robis * . . . . .	—	—	—	74	26	48	74	26	48	—	—	—
Sella di Caporetto * . . . . .	—	—	—	271	141	130	268	141	127	3	—	3
Ieusceco * . . . . .	—	—	—	110	54	56	109	54	55	1	—	1
Aussa * . . . . .	—	—	—	46	21	25	46	21	25	—	—	—
Plochí * . . . . .	—	—	—	13	7	6	13	7	6	—	—	—
Perati * . . . . .	—	—	—	57	27	30	57	27	30	—	—	—
Golobi * . . . . .	—	—	—	58	30	28	58	30	28	—	—	—
Luico * . . . . .	—	—	—	112	59	53	112	59	53	—	—	—
Picco * . . . . .	—	—	—	22	8	14	22	8	14	—	—	—
Sturni * . . . . .	—	—	—	43	17	26	42	16	26	1	1	—
Ráuna di Luico * . . . . .	—	—	—	95	47	48	95	47	48	—	—	—
<b>Capriva di Cormons</b> . . . . .	<b>49</b>	<b>2.014</b>	<b>216</b>	<b>4.359</b>	<b>2.054</b>	<b>2.305</b>	<b>4.330</b>	<b>2.032</b>	<b>2.298</b>	<b>29</b>	<b>22</b>	<b>7</b>
Capriva di Cormons . . . . .	—	—	—	1.228	591	637	1.222	585	637	6	6	—
San Lorenzo di Mossa * . . . . .	—	—	—	1.116	517	599	1.113	515	598	3	2	1
Mossa . . . . .	—	—	—	1.373	644	729	1.359	633	726	14	11	3
Morano * . . . . .	—	—	—	642	302	340	636	299	337	6	3	3

nelle Frazioni di censimento, nelle Provincie e nei Compartimenti

Provincia di Gorizia

POPOLAZIONE TEMPORANEAMENTE ASSENTE									POPOLAZIONE RESIDENTE			COMUNI E FRAZIONI DI CENSIMENTO
IN COMPLESSO			CHE SI TROVAVA						(legale)			
M	F	14	in altri Comuni del Regno			nelle Colonie e all' Estero			M	F	25	
			M	F	17	M	F	20				
203	165	38	187	151	36	16	14	2	6.674	3.283	3.391	<b>Aidússina</b>
34	27	7	32	25	7	2	2	—	1.301	620	681	Aidússina
5	3	2	5	3	—	—	—	—	397	192	205	Ustie *
9	6	3	7	4	3	2	2	—	744	367	377	Planina *
6	4	2	4	2	2	2	2	—	342	167	177	Dolegna
23	13	10	21	12	9	2	1	1	1.196	568	628	Stúrie delle Fusine *
111	99	12	104	92	12	7	7	—	2.017	1.011	1.006	Dol Ottelza *
21	17	4	18	15	3	3	2	1	1.019	525	494	Locavizza di Aidússina *
113	101	12	109	97	12	4	4	—	2.083	1.065	1.028	<b>Bergogna</b>
28	26	2	28	26	2	—	—	—	636	325	311	Bergogna
21	17	4	20	16	4	1	1	—	379	189	190	Longo
6	4	2	6	4	2	—	—	—	217	97	120	Robedischis
2	19	2	19	17	2	2	2	—	327	173	154	Sédula *
2	2	—	2	2	—	—	—	—	67	33	34	Cómes *
14	13	1	13	12	1	1	1	—	200	106	94	Stanovischis *
21	20	1	21	20	1	—	—	—	267	142	125	Sant' Elena al Natisonne *
271	106	165	270	106	164	1	—	1	2.433	1.215	1.218	<b>Cal di Canale</b>
162	66	96	161	66	95	1	—	1	1.096	541	555	Cal di Canale
29	11	18	29	11	18	—	—	—	395	192	203	Lom di Canale
80	29	51	80	29	51	—	—	—	942	482	460	Pieve di Léupa
270	169	101	161	81	80	109	88	21	4.368	2.238	2.130	<b>Canale d'Isonzo</b>
88	57	31	53	33	20	35	24	11	1.886	981	905	Canale d'Isonzo
19	11	8	3	3	5	11	8	3	399	207	192	Morco
17	12	5	7	5	2	10	7	3	408	224	244	Auzza *
88	64	24	41	23	18	47	41	6	1.189	625	564	Aiba *
77	36	41	60	20	40	17	16	1	825	408	417	Ronzina *
6	5	1	5	4	1	1	1	—	187	96	91	Doblari
371	277	94	247	162	85	124	115	9	6.420	3.303	3.117	<b>Caporetto</b>
42	32	10	33	24	9	9	8	1	866	428	438	Caporetto
2	2	—	2	2	—	—	—	—	137	77	60	Villa Svina
6	4	2	6	4	2	—	—	—	234	125	109	Susida
45	41	4	27	24	3	18	17	1	510	265	245	Idresca d'Isonzo *
6	3	3	4	1	3	2	2	—	75	39	36	Molino d'Idresca *
6	—	6	6	—	6	—	—	—	186	96	90	Ladra *
3	3	—	2	2	—	1	1	—	229	118	111	Smasti *
5	3	2	3	1	2	2	2	—	116	55	61	Libússina *
19	14	5	10	5	5	9	9	—	277	142	135	Ursina *
12	10	2	11	9	2	1	1	—	375	209	166	Cámina *
8	6	2	4	2	2	4	4	—	59	29	30	Selze di Caporetto *
8	7	1	5	4	1	3	3	—	143	76	67	Cóssis *
2	2	—	2	2	—	—	—	—	115	60	55	Magosti *
28	9	19	24	5	19	4	4	—	280	129	151	Ráuna di Dresenza *
2	2	—	—	—	—	2	2	—	72	39	33	Geserza *
21	19	2	16	14	2	5	5	—	316	169	147	Dresenza *
9	8	1	2	2	—	7	6	1	166	91	75	Montenero *
9	9	—	9	9	—	—	—	—	248	129	119	Ternova d'Isonzo *
3	1	2	2	—	2	1	1	—	170	92	78	Potocchi di Creda *
16	16	—	4	4	—	12	12	—	294	149	145	Creda *
50	41	9	33	26	7	17	15	2	587	305	282	Boreana *
6	2	4	3	—	3	3	2	1	80	28	52	Robis *
28	16	12	26	14	12	2	2	—	296	157	139	Sella di Caporetto *
12	10	2	3	1	2	9	9	—	121	64	57	Ieusceco *
—	—	—	—	—	—	—	—	—	46	21	25	Aussa *
3	3	—	—	—	—	3	3	—	13	7	6	Plochi *
5	4	1	—	—	—	5	4	1	60	30	30	Perati *
6	4	2	3	3	—	3	1	2	63	34	29	Golobi *
2	1	1	1	—	1	1	1	—	118	63	55	Luico *
4	3	1	3	2	1	1	1	—	24	9	15	Picco *
3	2	1	3	2	1	1	1	—	46	19	27	Sturni *
—	—	—	—	—	—	—	—	—	98	49	49	Ráuna di Luico *
234	125	109	197	93	104	37	32	5	4.564	2.157	2.407	<b>Capriva di Cormons</b>
65	35	30	49	22	27	16	13	3	1.287	620	667	Capriva di Cormons
43	30	13	31	18	13	12	12	—	1.156	545	611	San Lorenzo di Mossa *
76	46	30	73	44	29	3	2	1	1.435	679	756	Mossa *
50	14	36	44	9	35	6	5	1	686	313	373	Morano *

Popolazione presente, temporaneamente assente e residente nei Comuni,  
**VENEZIA GIULIA E ZARA**

COMUNI E FRAZIONI DI CENSIMENTO	ALTIME- TRIA m. s/m	SUPERFICIE TERRI- TORIALE ha.	DENSITÀ PER km.2	POPOLAZIONE PRESENTE (di fatto)								
				IN COMPLESSO			CON DIMORA					
				M	F	M	abituale			temporanea		
							M	F	M	M	F	
5	6	7	8	9	10	11	12	13				
<b>Castel Dobra</b> . . . . .	<b>132</b>	<b>1.641</b>	<b>128</b>	<b>2.099</b>	<b>1.031</b>	<b>1.068</b>	<b>2.090</b>	<b>1.024</b>	<b>1.066</b>	<b>9</b>	<b>7</b>	<b>2</b>
Castel Dobra *	—	—	—	322	158	164	320	156	164	2	2	—
San Lorenzo di Nébola *	—	—	—	221	115	106	217	112	105	4	3	1
Bigliana *	—	—	—	287	149	138	286	148	133	1	1	—
Fleana *	—	—	—	331	154	177	331	154	177	—	—	—
Barbana nel Còllio	—	—	—	93	45	48	93	45	48	—	—	—
Medana *	—	—	—	310	145	162	310	148	162	—	—	—
Plessiva di Medana *	—	—	—	449	215	234	449	215	234	—	—	—
Castelletto Zeglo *	—	—	—	179	92	87	177	91	86	2	1	1
<b>Cernizza Goriziana</b> . . . . .	<b>163</b>	<b>5.404</b>	<b>53</b>	<b>2.842</b>	<b>1.442</b>	<b>1.400</b>	<b>2.805</b>	<b>1.425</b>	<b>1.380</b>	<b>37</b>	<b>17</b>	<b>20</b>
Cernizza	—	—	—	684	362	322	677	358	319	7	4	3
Battùglia	—	—	—	344	180	164	341	179	162	3	1	2
Selia del Bívio	—	—	—	369	190	179	367	189	178	2	1	1
Goiaci *	—	—	—	334	161	173	330	158	172	4	3	1
Vertovino *	—	—	—	615	303	312	612	302	310	3	1	2
Camigna *	—	—	—	496	246	250	478	239	239	18	7	11
<b>Chiapovano</b> . . . . .	<b>606</b>	<b>6.298</b>	<b>48</b>	<b>3.010</b>	<b>1.490</b>	<b>1.520</b>	<b>2.961</b>	<b>1.453</b>	<b>1.508</b>	<b>49</b>	<b>37</b>	<b>12</b>
Chiapovano	—	—	—	978	472	506	972	467	505	6	5	1
Locavizza di Canale *	—	—	—	1.285	620	665	1.271	615	656	14	5	9
Chiapovano Superiore	—	—	—	517	264	253	514	261	253	3	3	—
Tribussa Superiore *	—	—	—	747	398	349	718	371	347	29	27	2
<b>Circhina</b> . . . . .	<b>324</b>	<b>13.571</b>	<b>56</b>	<b>7.624</b>	<b>3.841</b>	<b>3.783</b>	<b>7.211</b>	<b>3.524</b>	<b>3.687</b>	<b>413</b>	<b>317</b>	<b>96</b>
Circhina	—	—	—	1.179	612	567	1.069	514	555	110	98	12
Planina	—	—	—	700	335	365	696	334	362	4	1	3
Novacchi di Sotto	—	—	—	284	137	147	282	136	146	2	1	1
Novacchi di Sopra	—	—	—	593	303	290	591	302	289	2	1	1
Labigna	—	—	—	299	136	163	299	136	163	—	—	—
Sacris	—	—	—	186	83	103	186	83	103	—	—	—
Goriani	—	—	—	367	175	192	367	175	192	—	—	—
Gessenizza	—	—	—	194	100	94	194	100	94	—	—	—
Orecca	—	—	—	191	92	99	182	87	95	9	5	4
Búccova	—	—	—	693	365	328	647	337	310	46	28	18
Recca San Giovanni	—	—	—	409	191	218	375	169	206	34	22	12
Ottáles	—	—	—	1.548	778	770	1.492	749	743	56	29	27
Sebreghe *	—	—	—	981	534	447	831	402	429	150	132	18
<b>Cómeno</b> . . . . .	<b>285</b>	<b>8.037</b>	<b>60</b>	<b>4.819</b>	<b>2.403</b>	<b>2.416</b>	<b>4.715</b>	<b>2.335</b>	<b>2.380</b>	<b>104</b>	<b>68</b>	<b>36</b>
Cómeno	—	—	—	1.104	548	556	1.040	506	534	64	42	22
Volci	—	—	—	273	128	145	272	127	145	1	1	—
Sutta	—	—	—	669	320	349	654	310	344	15	10	5
Castelgiovanni	—	—	—	246	121	125	242	120	122	4	1	3
Tomasevizza	—	—	—	315	159	156	315	159	156	—	—	—
Dol Piccolo	—	—	—	110	55	55	110	55	55	—	—	—
Goriano *	—	—	—	497	234	263	495	234	261	2	2	2
Boriano *	—	—	—	311	157	154	309	155	154	2	2	—
Scofi-Cregolisce	—	—	—	111	61	50	111	61	50	—	—	—
Dol Grande *	—	—	—	397	196	201	394	194	200	3	2	1
Táble	—	—	—	75	41	34	75	41	34	—	—	—
Pliscovizza della Madonna *	—	—	—	601	315	286	598	312	286	3	3	—
Cossovello	—	—	—	125	63	62	124	62	62	1	1	—
Gabrovizza *	—	—	—	432	229	203	431	229	202	1	—	1
Scherbina *	—	—	—	493	245	248	479	236	243	14	9	5
<b>Cormons</b> . . . . .	<b>63</b>	<b>3.829</b>	<b>215</b>	<b>8.227</b>	<b>4.003</b>	<b>4.224</b>	<b>8.099</b>	<b>3.958</b>	<b>4.141</b>	<b>128</b>	<b>45</b>	<b>83</b>
Cormons	—	—	—	1.448	598	850	1.385	579	806	63	19	44
Cormons Vecchia	—	—	—	2.549	1.391	1.158	2.519	1.378	1.141	30	13	17
Povia-San Quirino	—	—	—	887	421	466	883	420	463	4	1	3
Prádis	—	—	—	765	388	377	761	386	375	4	2	2
Borgnano	—	—	—	742	369	373	736	366	370	6	3	3
Brazzano *	—	—	—	875	401	474	871	400	471	4	3	3
San Rocco	—	—	—	197	83	83	195	83	83	—	—	—
Giassico	—	—	—	162	79	79	161	78	78	1	1	2
Medea *	—	—	—	961	435	526	944	429	515	17	6	11



nelle Frazioni di censimento, nelle Province e nei Compartimenti

Provincia di Gorizia

POPOLAZIONE TEMPORANEAMENTE ASSENTE									POPOLAZIONE RESIDENTE			COMUNI E FRAZIONI DI CENSIMENTO
IN COMPLESSO			CHE SI TROVAVA						(legale)			
			in altri Comuni del Regno			nelle Colonie e all'Estero			M F	M	F	
M F	M	F	M F	M	F	M F	M	F				
14	15	16	17	18	19	20	21	22	23	24	25	26
47	24	23	42	20	22	5	4	1	2.137	1.048	1.089	<b>Castel Dobra</b>
15	7	8	14	7	7	1	—	1	335	163	172	Castel Dobra *
2	1	1	2	1	1	—	—	—	219	113	106	San Lorenzo di Nébola *
9	5	4	8	4	4	1	1	—	295	153	142	Bigliana *
8	4	4	7	3	4	1	1	—	339	158	181	Pleana *
2	1	1	2	1	1	—	—	—	95	46	49	Barbana nel Collio
7	4	3	6	3	3	1	1	—	317	152	165	Medana *
5	3	2	4	2	2	1	1	—	454	218	236	Pessiva di Medana *
1	—	1	1	—	1	—	—	—	178	91	87	Castelletto Zeglo *
111	68	43	86	57	29	25	11	14	2.916	1.493	1.423	<b>Cernizza Goriziana</b>
18	14	4	9	9	—	9	5	4	695	372	323	Cernizza
28	14	14	21	13	8	7	1	6	369	193	176	Battùglia
4	1	3	1	1	—	3	—	3	371	190	181	Sella del Bivio
10	6	4	8	4	4	2	2	—	340	164	176	Goiaci *
8	3	5	8	3	5	—	—	—	620	305	315	Vertovino *
43	30	13	39	27	12	4	3	1	521	269	252	Camigna *
64	43	21	56	38	18	8	5	3	3.025	1.496	1.529	<b>Chiapovano</b>
34	24	10	27	19	8	7	5	2	1.006	491	515	Chiapovano
14	9	5	13	9	4	1	—	1	1.285	624	661	Locavizza di Canale *
21	17	4	17	14	3	4	3	1	535	278	257	Chiapovano Superiore
16	10	6	16	10	6	—	—	—	734	331	353	Tribussa Superiore *
197	127	70	170	106	64	27	21	6	7.408	3.651	3.757	<b>Circhina</b>
33	20	13	33	20	13	—	—	—	1.102	534	568	Circhina
18	9	9	17	9	8	1	—	1	714	343	371	Planina
6	5	1	6	5	1	—	—	—	283	141	147	Novacchi di Sotto
15	9	6	11	8	3	4	1	3	606	311	295	Novacchi di Sopra
21	19	2	4	4	—	17	15	2	320	155	165	Labigna
1	1	—	1	1	—	—	—	—	187	84	103	Sacris
10	7	3	10	7	3	—	—	—	377	182	195	Goriani
7	5	2	3	1	2	4	4	—	201	105	96	Gessenizza
—	—	—	—	—	—	—	—	—	182	87	95	Orecca
24	13	11	23	12	11	1	1	—	671	350	321	Buccova
7	3	4	7	3	4	—	—	—	382	172	210	Recca-San Giovanni
31	20	11	31	20	11	—	—	—	1.523	769	754	Ottales
24	16	8	24	16	8	—	—	—	855	418	437	Sebreghe *
444	240	204	432	231	201	12	9	3	5.159	2.575	2.584	<b>Cómeno</b>
95	61	34	95	61	34	—	—	—	1.135	567	568	Cómeno
40	24	16	40	24	16	—	—	—	512	251	261	Volci
13	9	4	13	9	4	—	—	—	667	319	348	Sutta
—	—	—	—	—	—	—	—	—	242	120	122	Castelgiovanni
46	25	21	39	20	19	7	5	2	361	184	177	Tomasevizza
17	13	4	14	11	3	3	2	1	127	68	59	Dol Piccolo
59	29	30	56	27	29	3	2	1	554	263	291	Goriano *
21	8	13	21	8	13	—	—	—	330	163	167	Boriano *
9	4	5	9	4	5	—	—	—	120	65	55	Scofi-Cregolisce
44	27	17	44	27	17	—	—	—	438	221	217	Doi Grande *
7	7	—	7	7	—	—	—	—	82	48	34	Táble
45	19	26	45	19	26	—	—	—	643	331	312	Pliscovizza della Ma-
—	—	—	—	—	—	—	—	—	—	—	—	donna *
16	4	12	16	4	12	—	—	—	140	66	74	Cossovello
43	19	24	43	19	24	—	—	—	474	248	226	Gabrovizza *
73	43	35	76	41	35	2	2	—	557	279	278	Scherbina *
470	269	201	381	196	185	89	73	16	8.569	4.227	4.342	<b>Cormons</b>
85	48	37	66	34	32	19	14	5	1.470	627	843	Cormons
169	118	51	142	96	46	27	22	5	2.688	1.496	1.192	Cormons Vecchia
45	26	19	34	16	18	11	10	1	928	446	482	Povia-San Quirino
23	10	13	17	7	10	6	3	3	784	396	388	Prádis
17	8	9	15	6	9	2	2	—	753	374	379	Borgnano
32	14	13	23	6	17	9	8	1	903	414	459	Brazzano *
9	4	5	8	3	5	1	1	—	204	87	117	San Rocco
5	2	3	3	—	3	2	2	—	166	80	86	Giassico
99	45	54	84	31	53	15	14	1	1.043	474	569	Medea *

Popolazione presente, temporaneamente assente e residente nei Comuni,  
VENEZIA GIULIA E ZARA

COMUNI E FRAZIONI DI CENSIMENTO	ALTIME- TRIA m. s/m	SUPERFICIE TERRI- TORIALE ha.	DENSITÀ PER km.²	POPOLAZIONE PRESENTE (di fatto)								
				IN COMPLESSO			CON DIMORA					
				M	F	M	abituale			temporanea		
							M	F	M	F	M	F
1	2	3	4	5	6	7	8	9	10	11	12	13
<b>Dolegna del Còllio</b> . . . . .	88	3.361	71	2.403	1.218	1.185	2.364	1.190	1.174	39	28	11
Dolegna del Còllio . . . . .	—	—	—	320	153	167	318	152	166	2	1	1
Lonzano . . . . .	—	—	—	133	75	58	133	75	58	—	—	—
Vencò . . . . .	—	—	—	117	60	57	114	57	57	3	3	—
Ruttars . . . . .	—	—	—	365	189	176	361	186	175	4	3	1
Nébola . . . . .	—	—	—	211	104	107	202	100	102	9	4	5
Cursò . . . . .	—	—	—	164	82	82	162	80	82	2	2	—
Claunicco* . . . . .	—	—	—	92	56	36	92	56	36	—	—	—
Pristava* . . . . .	—	—	—	25	11	14	25	11	14	—	—	—
Bella* . . . . .	—	—	—	34	16	18	34	16	18	—	—	—
Nosna* . . . . .	—	—	—	67	34	33	66	34	32	1	—	1
Slapnicco* . . . . .	—	—	—	56	35	21	55	34	21	1	1	—
Póggio Póssino* . . . . .	—	—	—	41	23	18	41	23	18	—	—	—
Bresovicco* . . . . .	—	—	—	40	22	18	40	22	18	—	—	—
Brizza* . . . . .	—	—	—	79	41	38	79	41	38	—	—	—
Cosbana nel Collio* . . . . .	—	—	—	61	30	31	58	28	30	3	2	1
Vercógli* . . . . .	—	—	—	62	33	29	62	33	29	—	—	—
Senicco* . . . . .	—	—	—	88	46	42	87	45	42	1	1	—
Collobrida* . . . . .	—	—	—	73	37	36	67	33	34	6	4	2
Breg* . . . . .	—	—	—	46	19	27	45	18	27	1	1	—
Mernicco* . . . . .	—	—	—	130	58	72	126	54	72	4	4	—
Restocina* . . . . .	—	—	—	64	27	37	64	27	37	—	—	—
Scrió* . . . . .	—	—	—	135	67	68	133	65	68	2	2	—
<b>Farra d'Isonzo</b> . . . . .	46	1.013	206	2.091	1.234	857	2.085	1.231	854	6	3	3
Farra . . . . .	—	—	—	1.513	932	581	1.507	929	578	6	3	3
Borgo dei Conventi . . . . .	—	—	—	578	302	276	578	302	276	—	—	—
<b>Gargaro</b> . . . . .	289	6.381	47	2.976	1.470	1.506	2.959	1.462	1.497	17	8	9
Gargaro . . . . .	—	—	—	901	434	467	892	430	462	9	4	5
Raunizza . . . . .	—	—	—	418	207	211	418	207	211	—	—	—
Battágli* della Bain- sizza . . . . .	—	—	—	911	473	438	911	473	438	—	—	—
Santo Spírito della Bain- sizza* . . . . .	—	—	—	746	356	390	738	352	386	8	4	4
<b>Gorizia</b> . . . . .	86	10.207	482	49.239	25.722	23.517	47.347	24.507	22.840	1.892	1.215	677
Gorizia . . . . .	—	—	—	30.708	16.440	14.268	29.011	15.330	13.681	1.697	1.110	587
Prati . . . . .	—	—	—	2.123	1.032	1.091	2.059	1.001	1.058	64	31	33
Piedimonte del Calvá- rio* . . . . .	—	—	—	1.781	795	986	1.762	789	973	19	6	13
Sant'Andrea* . . . . .	—	—	—	2.220	1.285	935	2.201	1.275	926	19	10	9
San Pietro di Gorizia* . . . . .	—	—	—	1.817	921	896	1.800	910	890	17	11	6
Salcano* . . . . .	—	—	—	2.846	1.385	1.461	2.820	1.375	1.445	26	10	16
Valdirose . . . . .	—	—	—	319	158	158	319	158	161	—	—	—
Montevecchio . . . . .	—	—	—	520	294	226	518	294	224	2	—	2
Piuma* . . . . .	—	—	—	883	427	456	883	427	456	—	—	—
San Mauro all'Isonzo* . . . . .	—	—	—	318	173	145	303	159	144	15	14	1
Póggio San Valentino* . . . . .	—	—	—	247	131	116	247	131	116	—	—	—
Moncorona* . . . . .	—	—	—	573	303	270	572	303	269	1	—	1
Locca* . . . . .	—	—	—	172	98	74	172	98	74	—	—	—
Bocavizza* . . . . .	—	—	—	716	377	339	704	366	338	12	11	1
Lucinico* . . . . .	—	—	—	2.288	1.051	1.237	2.270	1.041	1.229	18	10	8
Vertóiba Superiore* . . . . .	—	—	—	836	411	425	835	410	425	1	1	—
Vertóiba Inferiore* . . . . .	—	—	—	872	441	431	871	440	431	1	1	—
<b>Gracova Serravalle</b> . . . . .	298	9.428	39	3.722	1.868	1.854	3.700	1.857	1.843	22	11	11
Gracova Serravalle . . . . .	—	—	—	651	319	332	645	317	328	6	2	4
Rutte di Gracova . . . . .	—	—	—	434	204	230	431	203	228	3	1	2
Chiesa San Giorgio . . . . .	—	—	—	696	350	346	690	345	345	6	5	1
Oblocca . . . . .	—	—	—	300	141	159	297	141	156	3	—	3
Sant'Osvaldo . . . . .	—	—	—	401	201	200	401	201	200	—	—	—
Piedicolle . . . . .	—	—	—	1.240	653	587	1.236	650	586	4	3	1
Cucco . . . . .	—	—	—	91	49	42	91	49	42	—	—	—
<b>Gradisca d'Isonzo</b> . . . . .	31	1.079	483	5.209	3.068	2.141	5.084	2.960	2.124	125	108	17
Gradisca d'Isonzo . . . . .	—	—	—	1.491	970	521	1.489	968	521	2	2	—
Borgo Molamatta . . . . .	—	—	—	556	266	290	556	266	290	—	—	—
Borgo Bidischini . . . . .	—	—	—	240	118	122	240	118	122	—	—	—
Mercaduzzo . . . . .	—	—	—	3.162	1.832	1.330	3.039	1.726	1.313	123	106	17
Borgo Venier . . . . .	—	—	—	769	620	149	769	620	149	—	—	—
Borgo Tintor . . . . .	—	—	—	216	112	104	216	112	104	—	—	—
Borgo Viola . . . . .	—	—	—	63	34	29	63	34	29	—	—	—
Borgo Santa Maria Mad- dalena . . . . .	—	—	—	133	62	71	133	62	71	—	—	—
Borgo Trevisan . . . . .	—	—	—	206	93	113	206	93	113	—	—	—
Borgo Basiol . . . . .	—	—	—	178	78	200	178	78	200	—	—	—
Borgo Gerusalemme . . . . .	—	—	—	780	386	394	761	381	380	19	5	14

nelle Frazioni di censimento, nelle Province e nei Compartimenti

Provincia di Gorizia

POPOLAZIONE TEMPORANEAMENTE ASSENTE									POPOLAZIONE RESIDENTE			COMUNI E FRAZIONI DI CENSIMENTO
IN COMPLESSO			CHE SI TROVAVA						(legale)			
			in altri Comuni del Regno			nelle Colonie e all' Estero			M F	M	F	
M	F		M	F		M	F					
14	15	16	17	18	19	20	21	22	23	24	25	26
94	57	37	60	25	35	34	32	2	2.458	1.247	1.211	<b>Dolegna del Collio</b>
26	17	9	16	7	9	10	10	—	344	169	175	Dolegna del Collio
5	3	2	5	3	2	—	—	—	138	78	60	Lonzano
7	2	5	7	2	5	—	—	—	121	59	62	Vencò
9	4	5	6	2	4	3	2	1	370	190	180	Ruttars
6	4	2	5	3	2	1	1	—	208	104	104	Nébola
2	1	1	2	1	1	—	—	—	164	81	83	Cursò
3	1	2	2	—	2	1	1	—	95	57	38	Claunacco *
—	—	—	—	—	—	—	—	—	25	11	14	Pristava *
1	—	1	1	—	1	—	—	—	34	16	18	Bella *
1	—	1	1	—	1	—	—	—	67	34	33	Nosna *
—	—	—	—	—	—	—	—	—	56	34	22	Slapnico *
1	1	—	—	—	—	1	1	—	41	23	18	Poggio Pòsino *
1	1	—	—	—	—	1	1	—	41	23	18	Bresovico *
—	—	—	—	—	—	1	1	—	80	42	38	Brizza *
1	1	—	—	—	—	1	1	—	53	28	30	Cosbana nel Collio *
1	1	—	—	—	—	1	1	—	63	34	29	Vercòglia *
2	1	1	1	—	—	2	1	1	88	46	42	Senicco *
1	—	1	1	—	1	—	—	—	69	34	35	Collobrida *
12	8	4	9	5	4	3	3	—	46	18	28	Breg *
—	—	—	—	—	—	—	—	—	138	62	76	Mernicco *
15	12	3	5	2	3	10	10	—	64	27	37	Restocina *
—	—	—	—	—	—	—	—	—	148	77	71	Scriò *
<b>108</b>	<b>79</b>	<b>27</b>	<b>108</b>	<b>79</b>	<b>27</b>	—	—	—	<b>2.191</b>	<b>1.310</b>	<b>881</b>	<b>Farra d'Isonzo</b>
86	70	16	86	70	16	—	—	—	1.593	999	594	Farra
20	9	11	20	9	11	—	—	—	598	311	287	Borgo dei Conventi
<b>114</b>	<b>104</b>	<b>10</b>	<b>95</b>	<b>87</b>	<b>8</b>	<b>19</b>	<b>17</b>	<b>2</b>	<b>3.073</b>	<b>1.566</b>	<b>1.507</b>	<b>Gargaro</b>
53	51	2	45	44	1	8	7	1	945	481	464	Gargaro
13	10	3	12	9	3	1	1	—	431	217	214	Raunizza
15	13	2	15	13	2	—	—	—	926	486	440	Battaglia della Bainsizza *
33	30	3	23	21	2	10	9	1	771	382	389	Santo Spirito della Bainsizza *
<b>3.398</b>	<b>2.555</b>	<b>843</b>	<b>2.948</b>	<b>2.223</b>	<b>725</b>	<b>450</b>	<b>332</b>	<b>118</b>	<b>50.745</b>	<b>27.062</b>	<b>23.683</b>	<b>Gorizia</b>
2.446	1.953	493	2.316	1.860	456	130	93	37	31.457	17.283	14.174	Gorizia
101	55	46	93	50	43	8	5	3	2.160	1.056	1.104	Prati
118	80	38	74	48	26	44	32	12	1.880	869	1.011	Piedimonte del Calvario *
82	58	24	57	39	18	25	19	6	2.283	1.333	950	Sant'Andrea *
69	43	26	46	27	19	23	16	7	1.869	953	916	San Pietro di Gorizia *
167	113	54	129	81	48	38	32	6	2.987	1.488	1.499	Salcano *
7	4	3	6	3	3	1	1	—	326	162	164	Vaidirose
10	7	3	5	3	2	5	4	1	528	301	227	Montevecchio
56	27	29	34	12	22	22	15	7	939	454	485	Piuma *
16	13	3	11	8	3	5	5	—	319	172	147	San Mauro all'Isonzo *
10	4	6	9	3	6	1	1	—	257	135	122	Moncorona *
18	15	3	3	3	3	15	12	3	590	318	272	Poggio San Valentino *
9	5	4	4	1	3	5	4	1	181	103	78	Locca *
81	39	42	42	18	24	39	21	18	785	405	380	Bocavizza *
92	56	36	60	27	33	32	29	3	2.362	1.097	1.265	Lucinico *
53	39	14	29	22	7	24	17	7	888	449	439	Vertòiba Superiore *
63	44	19	30	18	12	33	26	7	934	484	450	Vertòiba Inferiore *
<b>113</b>	<b>80</b>	<b>33</b>	<b>112</b>	<b>79</b>	<b>33</b>	<b>1</b>	<b>1</b>	<b>—</b>	<b>3.813</b>	<b>1.937</b>	<b>1.876</b>	<b>Gracova Serravalle</b>
34	28	6	33	27	6	1	1	—	679	345	334	Gracova Serravalle
8	5	3	8	5	3	—	—	—	439	208	231	Rutte di Gracova
22	15	7	22	15	7	—	—	—	712	360	352	Chiesa San Giòrgio
9	6	3	9	6	3	—	—	—	306	147	159	Oblocca
6	6	—	6	6	—	—	—	—	407	207	200	Sant'Ovaldo
34	20	14	34	20	14	—	—	—	1.270	670	600	Piedicolle
—	—	—	—	—	—	—	—	—	91	49	42	Cucco
<b>242</b>	<b>180</b>	<b>62</b>	<b>208</b>	<b>151</b>	<b>57</b>	<b>34</b>	<b>29</b>	<b>5</b>	<b>5.326</b>	<b>3.140</b>	<b>2.186</b>	<b>Gradisca d'Isonzo</b>
97	74	23	87	67	20	10	7	3	1.586	1.042	544	Gradisca d'Isonzo
8	3	5	6	1	5	2	2	—	564	269	295	Borgo Motamatta
2	—	2	2	—	2	—	—	—	242	118	124	Borgo Bidischini
137	103	34	115	83	32	22	20	2	3.176	1.829	1.347	Mercaduzzo
11	49	2	50	48	2	1	1	—	820	669	151	Borgo Venier
11	7	4	8	4	4	3	3	—	227	119	208	Borgo Tintor
—	—	—	—	—	—	—	—	—	63	34	29	Borgo Viola
1	1	—	—	—	—	1	1	—	134	63	71	Borgo Santa Maria Madalena
1	1	—	1	1	—	—	—	—	207	94	113	Borgo Trevisan
13	7	6	6	2	4	7	5	2	391	185	206	Borgo Basio
28	12	16	28	12	16	—	—	—	789	393	396	Borgo Gerusalemme

Popolazione presente, temporaneamente assente e residente nei Comuni,  
VENEZIA GIULIA E ZARA

COMUNI E FRAZIONI DI CENSIMENTO	ALTIME- TRIA m. s/m	SUPERFICIE TERRI- TORIALE ha.	DENSITÀ PER km.²	POPOLAZIONE PRESENTE (di fatto)								
				IN COMPLESSO			CON DIMORA					
							abituale			temporanea		
				M	F		M	F		M	F	
1	2	3	4	5	6	7	8	9	10	11	12	13
<b>Idria</b> . . . . .	<b>331</b>	<b>18.371</b>	<b>58</b>	<b>10.629</b>	<b>5.388</b>	<b>5.241</b>	<b>10.353</b>	<b>5.189</b>	<b>5.164</b>	<b>276</b>	<b>199</b>	<b>77</b>
Idria . . . . .	—	—	—	5.693	2.976	2.722	5.517	2.830	2.637	181	146	35
Idria di Sotto * . . . . .	—	—	—	2.154	1.046	1.108	2.091	1.012	1.079	63	34	29
Canonla Bassa . . . . .	—	—	—	582	283	299	533	259	274	49	24	25
Canonla Media . . . . .	—	—	—	178	85	93	172	82	90	6	3	3
Canonla Alta . . . . .	—	—	—	344	179	165	341	177	164	3	2	2
Vóschia * . . . . .	—	—	—	746	341	405	744	340	404	2	1	1
Cecónico * . . . . .	—	—	—	328	166	162	322	162	160	6	4	2
Dole * . . . . .	—	—	—	875	452	423	856	440	416	19	12	7
Ledine * . . . . .	—	—	—	828	407	421	823	405	418	5	2	3
<b>Mariano del Friuli</b> . . . . .	<b>34</b>	<b>834</b>	<b>209</b>	<b>1.740</b>	<b>844</b>	<b>896</b>	<b>1.727</b>	<b>840</b>	<b>887</b>	<b>13</b>	<b>4</b>	<b>9</b>
Mariano del Friuli . . . . .	—	—	—	1.336	653	683	1.328	652	676	8	1	7
Corona * . . . . .	—	—	—	404	191	213	399	188	211	5	3	2
<b>Merna</b> . . . . .	<b>42</b>	<b>1.655</b>	<b>171</b>	<b>2.831</b>	<b>1.370</b>	<b>1.461</b>	<b>2.802</b>	<b>1.353</b>	<b>1.449</b>	<b>29</b>	<b>17</b>	<b>12</b>
Merna . . . . .	—	—	—	1.274	642	632	1.262	634	628	12	8	4
Rupa . . . . .	—	—	—	233	113	120	228	109	119	5	4	1
Peci * . . . . .	—	—	—	224	107	117	222	107	115	2	—	2
Gábria * . . . . .	—	—	—	236	111	125	231	109	122	5	2	3
Savogna d'Isonzo * . . . . .	—	—	—	864	397	467	859	394	465	5	3	2
<b>Montenero d'Idria</b> . . . . .	<b>683</b>	<b>12.219</b>	<b>25</b>	<b>3.068</b>	<b>1.572</b>	<b>1.496</b>	<b>3.038</b>	<b>1.555</b>	<b>1.483</b>	<b>30</b>	<b>17</b>	<b>13</b>
Montenero d'Idria . . . . .	—	—	—	1.927	951	976	1.915	946	969	12	5	7
Salloga d'Idria . . . . .	—	—	—	424	205	219	424	205	219	—	—	—
Pregrise . . . . .	—	—	—	464	210	214	464	210	214	—	—	—
Loga di Montenero . . . . .	—	—	—	338	178	160	333	176	177	5	2	3
Loga e Bella d'Idria . . . . .	—	—	—	261	134	127	260	133	127	1	1	—
Godóvici * . . . . .	—	—	—	1.141	621	520	1.123	609	514	18	12	6
Montoro . . . . .	—	—	—	368	195	173	368	195	173	—	—	—
Mondonuovo . . . . .	—	—	—	241	153	88	230	144	86	11	9	2
<b>Montespino</b> . . . . .	<b>67</b>	<b>2.821</b>	<b>149</b>	<b>4.213</b>	<b>2.188</b>	<b>2.025</b>	<b>4.151</b>	<b>2.151</b>	<b>2.000</b>	<b>62</b>	<b>37</b>	<b>25</b>
Montespino . . . . .	—	—	—	2.100	1.072	1.028	2.058	1.048	1.010	42	24	18
Prevácina * . . . . .	—	—	—	1.151	611	540	1.139	603	536	12	8	4
Ville Montevécchio * . . . . .	—	—	—	962	505	457	954	500	454	8	5	3
<b>Opacchiasella</b> . . . . .	<b>173</b>	<b>4.750</b>	<b>49</b>	<b>2.329</b>	<b>1.197</b>	<b>1.132</b>	<b>2.309</b>	<b>1.187</b>	<b>1.122</b>	<b>20</b>	<b>10</b>	<b>10</b>
Opacchiasella . . . . .	—	—	—	643	320	323	638	317	321	5	3	2
San Michele del Carso . . . . .	—	—	—	325	162	163	320	161	159	5	1	4
Vallone . . . . .	—	—	—	265	135	130	260	133	127	5	2	3
Sella delle Trincee * . . . . .	—	—	—	398	212	186	398	212	186	—	—	—
Brestovizza in Valle * . . . . .	—	—	—	524	275	249	524	275	249	—	—	—
Clanzi * . . . . .	—	—	—	174	93	81	169	89	80	5	4	1
<b>Plezzo</b> . . . . .	<b>483</b>	<b>21.151</b>	<b>22</b>	<b>4.731</b>	<b>2.694</b>	<b>2.037</b>	<b>3.963</b>	<b>1.949</b>	<b>2.014</b>	<b>768</b>	<b>745</b>	<b>23</b>
Plezzo . . . . .	—	—	—	2.163	1.202	961	1.823	878	945	340	324	16
Coritenza di Plezzo . . . . .	—	—	—	233	113	120	228	109	110	5	4	1
Oltresónzia * . . . . .	—	—	—	793	491	307	596	289	307	202	202	—
Saga * . . . . .	—	—	—	775	496	279	558	283	275	217	213	4
Serpenizza * . . . . .	—	—	—	344	175	169	341	174	167	3	1	2
Bretto * . . . . .	—	—	—	651	330	321	645	325	320	6	5	1
<b>Ranziano</b> . . . . .	<b>52</b>	<b>1.908</b>	<b>170</b>	<b>3.243</b>	<b>1.560</b>	<b>1.683</b>	<b>3.207</b>	<b>1.544</b>	<b>1.663</b>	<b>36</b>	<b>16</b>	<b>20</b>
Ranziano . . . . .	—	—	—	1.569	689	880	1.554	684	870	15	5	10
Gradiscutta . . . . .	—	—	—	548	293	255	540	289	251	8	4	4
Bìglia * . . . . .	—	—	—	1.126	578	548	1.113	571	542	13	7	6
Raccogliano . . . . .	—	—	—	344	165	179	339	164	175	5	1	4
<b>Rifembergo</b> . . . . .	<b>79</b>	<b>3.687</b>	<b>95</b>	<b>3.488</b>	<b>1.776</b>	<b>1.712</b>	<b>3.467</b>	<b>1.763</b>	<b>1.704</b>	<b>21</b>	<b>13</b>	<b>8</b>
Rifembergo . . . . .	—	—	—	1.626	832	794	1.615	824	791	11	8	3
Bérie . . . . .	—	—	—	808	405	403	804	403	401	4	2	2
Samária * . . . . .	—	—	—	1.054	539	515	1.048	536	512	6	3	3

nelle Frazioni di censimento, nelle Province e nei Compartimenti

Provincia di Gorizia

POPOLAZIONE TEMPORANEAMENTE ASSENTE									POPOLAZIONE RESIDENTE			COMUNI E FRAZIONI DI CENSIMENTO
IN COMPLESSO			CHE SI TROVAVA						(legale)			
			in altri Comuni del Regno			nelle Colonie e all' Estero			M F	M	F	
M	F		M	F		M	F					
14	15	16	17	18	19	20	21	22	23	24	25	26
251	182	69	159	109	50	92	73	19	10.604	5.371	5.233	<b>Idria</b>
158	117	41	99	64	35	59	53	6	5.675	2.947	2.728	Idria
17	12	5	17	12	5	—	—	—	2.103	1.024	1.084	Idria di Sotto *
9	5	4	9	5	4	—	—	—	542	264	278	Canonla Bassa
2	2	—	2	2	—	—	—	—	172	82	90	Canonla Media
17	12	5	10	8	2	7	4	3	343	179	164	Canonla Alta
6	4	2	6	4	2	—	—	—	328	166	162	Vóschia *
31	23	8	18	15	3	13	8	5	887	463	424	Cecónico *
22	14	8	9	6	3	13	8	5	845	419	426	Dole *
												Ledine *
64	26	38	63	25	38	1	1	—	1.791	866	925	<b>Mariano del Friuli</b>
45	18	27	44	17	27	1	1	—	1.373	670	703	Mariano del Friuli
19	8	11	19	8	11	—	—	—	418	196	222	Corona *
75	61	14	63	51	12	12	10	2	2.877	1.414	1.463	<b>Merna</b>
46	36	10	35	27	8	11	9	2	1.308	670	638	Merna
6	4	2	6	4	2	—	—	—	234	113	121	Rupa
2	2	—	2	2	—	—	—	—	224	109	115	Peci *
4	4	—	4	4	—	—	—	—	235	113	122	Gábria *
17	15	2	16	14	2	1	1	—	876	409	467	Savogna d'Isonzo *
97	84	13	74	66	8	23	18	5	3.135	1.639	1.496	<b>Montenero d'Idria</b>
51	44	7	43	37	6	8	7	1	1.966	990	976	Montenero d'Idria
10	10	—	10	10	—	—	—	—	444	215	219	Salloga d'Idria
18	15	3	11	9	2	7	6	1	482	225	257	Pregrise
1	1	—	1	1	—	—	—	—	334	177	157	Loga di Montenero
11	10	1	11	10	1	—	—	—	271	143	128	Loga e Bella d'Idria
46	40	6	31	29	2	15	11	4	1.169	649	520	Godóvici *
5	5	—	5	5	—	—	—	—	373	200	173	Montorso
18	13	5	11	10	1	7	3	4	248	157	91	Mondonuovo
340	112	228	181	63	118	159	49	110	4.491	2.263	2.228	<b>Montespino</b>
135	45	90	102	32	70	33	13	20	2.193	1.093	1.100	Montespino
138	42	96	41	20	21	97	22	75	1.277	645	632	Prevácina *
67	25	42	38	11	27	29	14	15	1.021	525	496	Ville Montevécchio *
53	46	7	32	25	7	21	21	—	2.362	1.233	1.129	<b>Opacchiasella</b>
12	10	2	10	8	2	2	2	—	650	327	323	Opacchiasella
1	1	—	—	—	—	1	1	—	321	162	159	San Michele del Carso
5	3	2	3	1	2	2	2	—	265	136	129	Vallone
6	5	1	5	4	1	1	1	—	404	217	187	Sella delle Trincee *
26	24	2	11	9	2	15	15	—	550	299	251	Brestovizza in Valle *
3	3	—	3	3	—	—	—	—	172	92	80	Cianzi *
393	98	295	348	70	278	45	28	17	4.356	2.047	2.309	<b>Plezzo</b>
165	34	131	145	27	118	20	7	13	1.988	912	1.076	Plezzo
30	—	30	30	—	30	—	—	—	278	109	149	Coritenza di Plezzo
67	16	51	64	13	51	3	3	—	663	305	358	Oltresónzia *
39	11	28	34	6	28	5	5	—	597	294	303	Saga *
81	25	56	64	12	52	17	13	4	422	199	223	Serpenizza *
41	12	29	41	12	29	—	—	—	686	337	349	Bretto *
242	203	39	49	27	22	193	176	17	3.449	1.747	1.702	<b>Ranziano</b>
181	164	17	19	8	11	162	156	6	1.735	848	887	Ranziano
27	15	12	11	8	3	16	7	9	567	304	263	Gradiscutta
34	24	10	19	11	8	15	13	2	1.147	595	552	Biglia *
6	5	1	3	3	—	3	2	1	345	169	176	Raccogliano
241	111	130	202	82	120	39	29	10	3.708	1.874	1.834	<b>Rifembergo</b>
104	44	60	91	37	54	13	7	6	1.719	868	851	Rifembergo
62	29	33	54	22	32	8	7	1	866	432	434	Berie
75	38	37	57	23	34	18	15	3	1.123	574	549	Samária *

Popolazione presente, temporaneamente assente e residente nei Comuni,  
VENEZIA GIULIA E ZARA

COMUNI E FRAZIONI DI CENSIMENTO	ALTIME- TRIA m. s/m	SUPERFICIE TERRI- TORIALE ha.	DENSITÀ PER km.²	POPOLAZIONE PRESENTE (di fatto)								
				IN COMPLESSO			CON DIMORA					
				M	F	M	abituale			temporanea		
							M	F	M	F	M	F
1	2	3	4	5	6	7	8	9	10	11	12	13
<b>Romans d'Isonzo . . . . .</b>	<b>22</b>	<b>2.711</b>	<b>155</b>	<b>4.213</b>	<b>2.073</b>	<b>2.140</b>	<b>4.180</b>	<b>2.045</b>	<b>2.135</b>	<b>33</b>	<b>28</b>	<b>5</b>
Romans d'Isonzo *	—	—	—	2.069	1.026	1.043	2.045	1.005	1.040	24	21	3
Villesse *	—	—	—	1.263	607	656	1.257	602	655	6	5	1
Versa *	—	—	—	637	312	325	635	311	324	2	1	1
Fratte *	—	—	—	244	128	116	243	127	116	1	1	—
<b>Sagrado . . . . .</b>	<b>39</b>	<b>1.413</b>	<b>151</b>	<b>2.131</b>	<b>1.148</b>	<b>983</b>	<b>2.088</b>	<b>1.123</b>	<b>965</b>	<b>43</b>	<b>25</b>	<b>18</b>
Sagrado	—	—	—	1.265	708	557	1.241	690	551	24	18	6
Poggio Terzarmata	—	—	—	579	286	293	564	281	283	15	5	10
San Martino del Carso	—	—	—	268	145	123	267	144	123	1	1	—
Boschini	—	—	—	19	9	10	16	8	8	3	1	2
<b>Salona d'Isonzo . . . . .</b>	<b>110</b>	<b>5.176</b>	<b>56</b>	<b>2.881</b>	<b>1.485</b>	<b>1.396</b>	<b>2.830</b>	<b>1.451</b>	<b>1.379</b>	<b>51</b>	<b>34</b>	<b>17</b>
Salona d'Isonzo *	—	—	—	1.089	568	521	1.074	560	514	15	8	7
Descla *	—	—	—	904	468	436	881	451	430	23	17	6
Ucagne *	—	—	—	295	160	135	295	160	135	—	—	—
Plava *	—	—	—	593	289	304	580	280	300	13	9	4
<b>Sambasso . . . . .</b>	<b>103</b>	<b>3.502</b>	<b>80</b>	<b>2.797</b>	<b>1.420</b>	<b>1.377</b>	<b>2.786</b>	<b>1.413</b>	<b>1.373</b>	<b>11</b>	<b>7</b>	<b>4</b>
Sambasso	—	—	—	875	441	434	869	438	431	6	3	3
Ossegliano San Michele *	—	—	—	1.004	512	492	999	508	491	5	4	1
San Michele	—	—	—	362	178	184	362	178	184	—	—	—
Ossecca Vittuglia *	—	—	—	918	467	451	918	467	451	—	—	—
Vittuglia	—	—	—	404	205	199	404	205	199	—	—	—
<b>San Daniele del Carso . . . . .</b>	<b>364</b>	<b>3.146</b>	<b>63</b>	<b>1.995</b>	<b>997</b>	<b>998</b>	<b>1.959</b>	<b>979</b>	<b>980</b>	<b>36</b>	<b>18</b>	<b>18</b>
San Daniele del Carso	—	—	—	1.020	500	520	995	488	507	25	12	13
Crussevizza	—	—	—	237	106	131	236	105	131	1	1	—
Cobidil San Gregorio	—	—	—	256	118	138	249	115	134	7	3	4
Cobolli	—	—	—	50	25	25	50	25	25	—	—	—
Cobbia *	—	—	—	430	215	215	421	211	210	9	4	5
Gabria *	—	—	—	545	282	263	543	280	263	2	2	—
<b>San Martino Quisca . . . . .</b>	<b>249</b>	<b>4.226</b>	<b>135</b>	<b>5.693</b>	<b>2.870</b>	<b>2.823</b>	<b>5.632</b>	<b>2.840</b>	<b>2.792</b>	<b>61</b>	<b>30</b>	<b>31</b>
Quisca	—	—	—	846	461	335	829	446	383	17	15	2
San Floriano del Còllo *	—	—	—	1.116	541	575	1.106	538	568	10	3	7
Ceró di Sopra *	—	—	—	478	244	234	474	244	230	4	—	4
Ceró di Sotto *	—	—	—	288	136	152	287	135	152	1	1	—
Vipulzano	—	—	—	554	272	282	545	270	275	9	2	7
Cosana del Collio	—	—	—	652	335	317	647	332	315	5	3	2
San Martino di Quisca	—	—	—	744	375	369	736	372	364	8	3	5
Vedrignano	—	—	—	293	135	158	289	134	155	4	1	3
Visnovicco	—	—	—	317	164	153	314	162	152	3	2	1
Cràsena Furlana	—	—	—	153	75	78	153	75	78	—	—	—
Vercòglie	—	—	—	252	132	120	252	132	120	—	—	—
<b>Santa Croce di Aidússina . . . . .</b>	<b>183</b>	<b>3.043</b>	<b>94</b>	<b>2.857</b>	<b>1.452</b>	<b>1.405</b>	<b>2.832</b>	<b>1.444</b>	<b>1.388</b>	<b>25</b>	<b>8</b>	<b>17</b>
Santa Croce di Aidússina	—	—	—	1.196	600	596	1.189	596	593	7	4	3
Dobraulié	—	—	—	427	214	213	425	213	212	2	1	1
Sable Grande *	—	—	—	413	216	197	401	215	186	12	1	11
Scrilla *	—	—	—	415	218	197	412	217	195	3	1	2
San Tommaso *	—	—	—	406	204	202	405	203	202	1	1	—
<b>Santa Lucia di Tolmino . . . . .</b>	<b>179</b>	<b>9.723</b>	<b>55</b>	<b>5.385</b>	<b>2.639</b>	<b>2.746</b>	<b>5.291</b>	<b>2.571</b>	<b>2.720</b>	<b>94</b>	<b>68</b>	<b>26</b>
Santa Lucia di Tolmino	—	—	—	1.144	545	599	1.138	541	597	6	4	2
Modreuzza	—	—	—	165	73	92	165	73	92	—	—	—
Lom di Tolmino	—	—	—	513	249	264	511	248	263	2	1	1
Idria della Baccia	—	—	—	430	218	212	427	215	212	3	3	—
Slappe d'Idria	—	—	—	431	202	229	425	200	225	6	2	4
Paniqua *	—	—	—	682	338	344	682	338	344	—	—	—
Prapeno del Monte *	—	—	—	901	486	415	837	430	407	64	56	8
Monte San Vito *	—	—	—	953	440	513	942	438	504	11	2	9
Poglizze	—	—	—	124	56	68	122	56	66	2	—	2
Pecine *	—	—	—	331	161	170	329	161	168	2	—	2

nelle Frazioni di censimento, nelle Province e nei Compartimenti

Provincia di Gorizia

POPOLAZIONE TEMPORANEAMENTE ASSENTE									POPOLAZIONE RESIDENTE			COMUNI E FRAZIONI DI CENSIMENTO
IN COMPLESSO			CHE SI TROVAVA						(legale)			
			in altri Comuni del Regno			nelle Colonie e all' Estero			M F	M	F	
M	F		M	F		M	F					
14	15	16	17	18	19	20	21	22	23	24	25	26
191	116	75	133	64	69	58	52	6	4.371	2.161	2.210	<b>Romans d'Isonzo</b>
79	42	37	60	27	33	19	15	4	2.124	1.047	1.077	Romans d'Isonzo *
64	48	16	34	18	16	30	30	—	1.321	650	671	Villesse *
42	23	19	33	16	17	9	7	2	677	334	343	Versa *
6	3	3	6	3	3	—	—	—	249	130	119	Fratta *
117	61	56	106	51	55	11	10	1	2.205	1.184	1.021	<b>Sagrado</b>
76	41	35	68	33	35	8	8	—	1.317	731	586	Sagrado
40	19	21	37	17	17	3	3	1	604	300	304	Poggio Terzarmata
1	1	—	1	1	—	—	—	—	268	145	123	San Martino del Carso
—	—	—	—	—	—	—	—	—	16	8	8	Boschini
155	72	83	140	59	81	15	13	2	2.985	1.523	1.462	<b>Salona d'Isonzo</b>
76	40	36	68	33	35	8	7	1	1.150	600	550	Salona d'Isonzo *
30	10	20	27	8	19	3	2	1	911	461	450	Descla *
10	2	8	9	1	8	1	1	—	305	162	143	Ucagne *
39	20	19	36	17	19	3	3	—	619	300	319	Plava *
71	60	11	57	49	8	14	11	3	2.857	1.473	1.384	<b>Sambasso</b>
23	21	2	21	19	2	2	2	—	892	459	433	Sambasso
34	31	3	25	23	2	9	8	1	1.033	539	494	Ossegiano San Michele
11	10	1	1	1	—	7	6	1	373	188	185	San Michele
14	8	6	11	7	4	3	1	2	932	475	457	Osseca Vittuglia *
7	5	2	7	5	2	—	—	—	411	210	201	Vittuglia
121	61	60	120	61	59	1	—	1	2.080	1.040	1.040	<b>San Daniele del Carso</b>
67	32	35	66	32	34	1	—	1	1.062	520	542	San Daniele del Carso
14	9	5	14	9	5	—	—	—	250	114	136	Crussevizza
6	1	1	6	1	1	—	—	—	255	116	139	Cobidil San Gregorio
3	1	1	3	1	1	—	—	—	53	26	27	Cobolli
20	11	9	20	11	9	—	—	—	441	222	219	Cóbbia *
34	18	16	34	18	16	—	—	—	577	298	279	Gábria *
276	107	169	215	69	146	61	38	23	5.908	2.947	2.961	<b>San Martino Quisca</b>
55	18	37	52	16	36	3	2	1	884	464	420	Quisca
27	8	19	20	5	15	7	3	4	1.133	546	587	San Floriano del Cóllo *
30	13	17	16	6	10	14	7	7	504	257	247	Ceró di Sopra *
8	6	2	4	2	2	4	4	—	295	141	154	Ceró di Sotto *
16	7	9	15	7	8	1	—	1	561	277	284	Vipulzano
30	9	21	17	3	14	13	6	7	677	341	336	Cosana del Cóllo
47	12	35	43	10	33	4	2	2	783	384	399	San Martino di Quisca
27	15	12	18	6	12	9	9	—	316	149	167	Vedignano
17	10	7	15	8	7	2	2	—	331	172	159	Visnovicco
11	7	4	8	5	3	3	2	1	164	82	82	Cràsena Furlana
8	2	6	7	1	6	1	1	—	260	134	126	Vercóglie
362	113	249	334	96	238	28	17	11	3.194	1.557	1.637	<b>Santa Croce di Aidússina</b>
134	41	93	116	31	85	18	10	8	1.323	637	686	Santa Croce di Aidússina
71	27	44	69	25	44	2	2	—	496	240	256	Dobraulié
39	9	30	36	6	30	3	3	—	440	224	216	Sable Grande *
62	16	46	58	15	43	4	1	3	474	233	241	Scrilla *
56	20	36	55	19	36	1	1	—	461	223	238	San Tommaso *
145	77	68	137	69	68	8	8	—	5.436	2.648	2.788	<b>Santa Lucia di Tolmino</b>
45	26	19	43	24	19	2	2	—	1.183	567	616	Santa Lucia di Tolmino
17	7	10	17	7	10	—	—	—	182	80	102	Modreuzza
8	4	4	5	1	4	3	3	—	519	252	267	Lom di Tolmino
8	6	2	7	5	2	1	1	—	435	221	214	Idria della Báccia
8	5	3	8	5	3	—	—	—	433	205	228	Slappe d'Idria
15	8	7	15	8	7	—	—	—	697	346	351	Paniqua *
33	19	19	37	18	19	1	1	—	875	449	426	Prapeno del Monte *
22	9	13	21	8	13	1	1	—	964	447	517	Monte San Vito *
1	—	1	1	—	1	—	—	—	122	56	66	Poglizze
—	—	—	—	—	—	—	—	—	330	161	169	Pecine *

Popolazione presente, temporaneamente assente e residente nei Comuni,  
VENEZIA GIULIA E ZARA

COMUNI E FRAZIONI DI CENSIMENTO	ALTIME- TRIA m. s/m	SUPERFICIE TERRI- TORIALE ha.	DENSITÀ PER km.²	POPOLAZIONE PRESENTE (di fatto)								
				IN COMPLESSO			CON DIMORA					
				M	F	M	abituale			temporanea		
							M	F	M	F	M	F
1	2	3	4	5	6	7	8	9	10	11	12	13
<b>San Vito di Vipacco . . . . .</b>	<b>178</b>	<b>8.856</b>	<b>29</b>	<b>2.548</b>	<b>1.287</b>	<b>1.261</b>	<b>2.503</b>	<b>1.253</b>	<b>1.250</b>	<b>45</b>	<b>34</b>	<b>11</b>
San Vito di Vipacco . . . . .	—	—	—	920	475	445	894	457	437	26	18	8
Nandòs . . . . .	—	—	—	62	35	27	62	35	27	—	—	—
Losizze . . . . .	—	—	—	372	199	173	359	186	173	13	13	—
Monte Urábice * . . . . .	—	—	—	390	191	199	387	191	196	3	—	3
Grise * . . . . .	—	—	—	352	176	176	350	174	176	2	2	—
Podraga * . . . . .	—	—	—	452	211	241	451	210	241	1	1	—
<b>Sónzia . . . . .</b>	<b>487</b>	<b>15.390</b>	<b>7</b>	<b>1.012</b>	<b>518</b>	<b>494</b>	<b>1.003</b>	<b>516</b>	<b>487</b>	<b>9</b>	<b>2</b>	<b>7</b>
Sónzia . . . . .	—	—	—	666	325	341	658	323	335	8	2	6
Trenta d'Isonzo * . . . . .	—	—	—	346	193	153	345	193	152	1	—	1
<b>Tarnova della Selva . . . . .</b>	<b>788</b>	<b>6.366</b>	<b>22</b>	<b>1.385</b>	<b>695</b>	<b>690</b>	<b>1.379</b>	<b>693</b>	<b>686</b>	<b>6</b>	<b>2</b>	<b>4</b>
Tarnova della Selva . . . . .	—	—	—	535	265	270	535	265	270	—	—	—
Lóqua . . . . .	—	—	—	405	210	195	402	208	194	3	2	1
Carbonari . . . . .	—	—	—	334	160	174	334	160	174	—	—	—
Casali Nenzi . . . . .	—	—	—	49	26	23	46	26	20	3	—	3
Lasna Valfredda . . . . .	—	—	—	62	34	28	62	34	28	—	—	—
<b>Temerizza . . . . .</b>	<b>402</b>	<b>3.478</b>	<b>41</b>	<b>1.420</b>	<b>703</b>	<b>717</b>	<b>1.387</b>	<b>681</b>	<b>706</b>	<b>33</b>	<b>22</b>	<b>11</b>
Temerizza . . . . .	—	—	—	304	151	153	297	147	150	7	4	3
Novello . . . . .	—	—	—	112	54	58	110	53	57	2	1	1
Lippa di Cómene . . . . .	—	—	—	214	101	113	210	97	113	4	4	—
Voissizza di Cómene * . . . . .	—	—	—	364	184	180	352	176	176	12	8	4
Castagnavizza del Carso . . . . .	—	—	—	426	213	213	418	208	210	8	5	3
<b>Tolmino . . . . .</b>	<b>174</b>	<b>14.707</b>	<b>47</b>	<b>6.884</b>	<b>4.030</b>	<b>2.854</b>	<b>6.591</b>	<b>3.832</b>	<b>2.759</b>	<b>293</b>	<b>198</b>	<b>95</b>
Tolmino . . . . .	—	—	—	2.117	1.541	576	1.930	1.426	504	187	115	72
Poibino . . . . .	—	—	—	566	279	287	556	269	287	10	10	—
Lubino . . . . .	—	—	—	256	142	114	233	120	113	23	22	1
Piedimelze . . . . .	—	—	—	592	307	285	561	280	231	31	27	4
Sábbice . . . . .	—	—	—	405	225	180	402	223	179	3	2	1
Ciadra . . . . .	—	—	—	328	174	154	327	173	154	1	1	—
Sottolmino . . . . .	—	—	—	461	246	215	459	244	215	2	2	—
Dolla . . . . .	—	—	—	379	206	173	377	205	172	2	1	1
Vollària . . . . .	—	—	—	924	470	454	902	458	444	22	12	10
Volzana * . . . . .	—	—	—	48	23	25	48	23	25	—	—	—
Cighino * . . . . .	—	—	—	242	119	123	239	118	121	3	1	2
Cosarsa * . . . . .	—	—	—	171	90	81	170	89	81	1	1	—
Sella di Volzana * . . . . .	—	—	—	233	115	118	228	114	114	5	1	4
Rutte di Volzana * . . . . .	—	—	—	162	93	69	159	90	69	3	3	—
<b>Vipacco . . . . .</b>	<b>103</b>	<b>4.368</b>	<b>131</b>	<b>5.737</b>	<b>3.349</b>	<b>2.388</b>	<b>5.724</b>	<b>3.338</b>	<b>2.386</b>	<b>13</b>	<b>11</b>	<b>2</b>
Vipacco . . . . .	—	—	—	2.009	1.469	540	2.009	1.469	540	—	—	—
Gradisca di Vipacco . . . . .	—	—	—	280	130	150	274	124	150	6	6	—
Loze * . . . . .	—	—	—	400	199	201	400	199	201	—	—	—
Gozza * . . . . .	—	—	—	418	222	196	418	222	196	—	—	—
Ersel in Monte * . . . . .	—	—	—	271	148	123	271	148	123	—	—	—
Slappe di Zorzi * . . . . .	—	—	—	461	225	236	455	221	234	6	4	2
Duple * . . . . .	—	—	—	235	113	122	235	113	122	—	—	—
Campolongo * . . . . .	—	—	—	341	167	174	341	167	174	—	—	—
Budagne * . . . . .	—	—	—	620	330	290	619	329	290	1	1	—
Verpogliano * . . . . .	—	—	—	654	320	334	654	320	334	—	—	—
Semona . . . . .	—	—	—	48	26	22	48	26	22	—	—	—
<b>Zolla . . . . .</b>	<b>612</b>	<b>6.856</b>	<b>29</b>	<b>2.010</b>	<b>1.027</b>	<b>983</b>	<b>1.993</b>	<b>1.016</b>	<b>977</b>	<b>17</b>	<b>11</b>	<b>6</b>
Montecroce . . . . .	—	—	—	114	61	53	114	61	53	—	—	—
Bosco di Zolla . . . . .	—	—	—	207	102	105	207	102	105	—	—	—
Cucco . . . . .	—	—	—	37	17	16	37	17	16	—	—	—
Póglie Piccolo . . . . .	—	—	—	197	102	95	196	101	95	1	1	—
Zolla . . . . .	—	—	—	392	197	195	377	188	189	15	9	6
Oréssia . . . . .	—	—	—	211	121	126	211	122	123	6	3	3
Senabor . . . . .	—	—	—	137	63	74	137	63	74	—	—	—
Bella * . . . . .	—	—	—	48	32	16	48	32	16	—	—	—
Visne * . . . . .	—	—	—	195	102	93	195	102	93	—	—	—
Vodizze * . . . . .	—	—	—	106	64	42	105	63	42	1	1	—
Podierai del Piro * . . . . .	—	—	—	452	223	229	452	223	229	—	—	—
Tresèvie * . . . . .	—	—	—	85	43	42	85	43	42	—	—	—
Crusizza * . . . . .	—	—	—	77	38	39	77	38	39	—	—	—
<b>TOTALE PROVINCIA</b>		<b>270.162</b>	<b>76</b>	<b>205.823</b>	<b>106.570</b>	<b>99.253</b>	<b>199.705</b>	<b>101.970</b>	<b>97.735</b>	<b>6.118</b>	<b>4.600</b>	<b>1.518</b>

(Comuni 42 - Frazioni 286)



nelle Frazioni di censimento, nelle Provincie e nei Compartimenti

Provincia di Gorizia

POPOLAZIONE TEMPORANEAMENTE ASSENTE									POPOLAZIONE RESIDENTE			COMUNI E FRAZIONI DI CENSIMENTO
IN COMPLESSO			CHE SI TROVAVA						(legale)			
M	F	14	in altri Comuni del Regno			nelle Colonie e all'Estero			M	F	25	
			M	F	17	M	F	20				
75	44	31	73	44	29	2	—	2	2.578	1.297	1.281	<b>San Vito di Vipacco</b>
23	15	8	22	15	7	1	—	1	917	472	445	San Vito di Vipacco
2	1	1	2	1	1	—	—	—	64	36	28	Nanos
9	5	4	9	5	4	—	—	—	368	191	177	Losizze
15	10	5	15	10	5	—	—	—	402	201	201	Monte Urabice *
12	5	7	12	5	7	—	—	—	362	179	183	Grise *
14	8	6	13	8	5	1	—	1	465	218	247	Podraga *
75	17	58	72	14	58	3	3	—	1.078	533	545	<b>Sónzia</b>
44	10	34	43	9	34	1	1	—	702	333	369	Sónzia
31	7	24	29	5	24	2	2	—	376	200	176	Trenta d'Isonzo *
45	32	13	35	22	13	10	10	—	1.424	725	699	<b>Tarnova della Selva</b>
20	15	5	14	9	5	6	6	—	555	280	275	Tarnova della Selva
7	3	4	7	3	4	—	—	—	409	211	198	Lóqua
13	12	1	9	8	1	4	4	—	347	172	175	Carbonari
3	1	2	3	1	2	—	—	—	49	27	22	Casali Nenzi
2	1	1	2	1	1	—	—	—	64	35	29	Lasna Valfreda
190	99	91	173	84	89	17	15	2	1.577	780	797	<b>Temenizza</b>
27	20	7	20	14	6	7	6	1	324	167	157	Temenizza
24	12	12	22	10	12	2	2	—	134	65	69	Novello
26	17	9	25	16	9	1	1	—	236	114	122	Lippa di Cómene
65	29	36	61	25	36	4	4	—	417	205	212	Voissizza di Cómene *
48	21	27	45	19	26	3	2	1	466	229	237	Castagnavizza del Carso
208	121	87	176	94	82	32	27	5	6.799	3.953	2.846	<b>Tolmino</b>
69	42	27	64	38	26	5	4	1	1.999	1.468	531	Tolmino
13	10	3	6	3	3	7	7	—	569	279	290	Polubino
2	1	1	2	1	1	—	—	—	235	121	114	Lubino
10	6	4	8	4	4	2	2	—	571	286	285	Piedimelze
12	5	7	9	3	6	3	2	1	414	228	186	Sabbice
18	11	7	7	2	5	11	9	2	345	184	161	Ciadra
3	3	—	3	3	—	—	—	—	462	247	215	Sottolmino
8	4	4	8	4	4	—	—	—	335	209	176	Dolla
50	28	22	47	25	22	3	3	—	952	486	466	Volzara
2	2	—	2	2	—	—	—	—	50	25	25	Volzana *
6	4	2	6	4	2	—	—	—	245	122	123	Cighino *
4	2	2	3	2	1	1	—	—	174	91	83	Cosarsa *
3	1	2	3	1	2	—	—	—	231	115	116	Sella di Volzana *
8	2	6	8	2	6	—	—	—	167	92	75	Rutte di Volzana *
46	38	8	40	33	7	6	5	1	5.770	3.376	2.394	<b>Vipacco</b>
27	25	2	26	24	2	1	1	—	2.036	1.494	542	Vipacco
3	1	2	2	1	1	—	—	—	277	125	152	Gradisca di Vipacco
4	2	2	4	2	2	—	—	—	404	201	203	Lose *
4	4	—	1	1	—	3	3	—	422	226	196	Gozza *
—	—	—	—	—	—	—	—	—	271	148	123	Ersel in Monte *
3	1	2	3	1	2	—	—	—	458	222	236	Slappe Zorzi *
2	2	—	1	1	—	1	1	—	237	115	122	Duple *
1	—	—	—	—	—	—	—	—	341	167	174	Campolongo *
2	1	—	1	1	—	—	—	—	620	330	290	Budagne *
—	—	—	—	—	—	—	—	—	656	322	334	Verpogliano *
—	—	—	—	—	—	—	—	—	48	26	22	Semona
41	30	11	40	29	11	1	1	—	2.034	1.046	988	<b>Zolla</b>
1	1	—	1	1	—	—	—	—	115	62	53	Montecroce
7	2	5	7	2	5	—	—	—	214	104	110	Bosco di Zolla
r	r	—	r	r	—	—	—	—	32	16	16	Cucco
1	1	—	1	1	—	—	—	—	197	102	95	Póglie Piccolo
5	4	1	5	4	1	—	—	—	382	192	190	Zolla
3	2	r	3	2	r	—	—	—	248	124	124	Oréssia
1	1	—	1	1	—	—	—	—	138	64	74	Senabor
1	1	—	1	1	—	—	—	—	49	33	16	Bella *
2	2	—	2	2	—	—	—	—	197	104	93	Visne *
3	2	1	3	2	1	—	—	—	108	65	43	Vodizze *
17	13	4	16	12	4	1	1	—	469	236	233	Podicrai del Piro *
3	3	—	3	3	—	—	—	—	85	43	42	Tresevie *
—	—	—	—	—	—	—	—	—	80	41	39	Crusizza *
<b>10.736</b>	<b>6.740</b>	<b>3.996</b>	<b>8.889</b>	<b>5.338</b>	<b>3.551</b>	<b>1.847</b>	<b>1.402</b>	<b>445</b>	<b>210.441</b>	<b>108.710</b>	<b>101.731</b>	<b>TOTALE PROVINCIA</b>

(Comuni 42 - Frazioni 286)

Popolazione presente, temporaneamente assente e residente nei Comuni,

VENEZIA GIULIA E ZARA

COMUNI E FRAZIONI DI CENSIMENTO	ALTIME- TRIA m. s/m	SUPERFICIE TERRI- TORIALE ha.	DENSITÀ PER km.2	POPOLAZIONE PRESENTE (di fatto)								
				IN COMPLESSO			CON DIMORA					
							abituale			temporanea		
				M	F	T	M	F	T	M	F	T
1	2	3	4	5	6	7	8	9	10	11	12	13
<b>Albona . . . . .</b>	<b>320</b>	<b>20.745</b>	<b>72</b>	<b>14.876</b>	<b>7.142</b>	<b>7.734</b>	<b>14.832</b>	<b>7.103</b>	<b>7.729</b>	<b>44</b>	<b>39</b>	<b>5</b>
Albona . . . . .	—	—	—	2.319	1.109	1.210	2.312	1.105	1.207	7	4	3
Ripenda . . . . .	—	—	—	1.212	576	636	1.197	562	635	15	14	1
Santa Doménica d'Albona . . . . .	—	—	—	1.339	653	686	1.338	653	685	1	—	1
Santalessi . . . . .	—	—	—	1.263	631	632	1.263	631	632	—	—	—
Sumberesi . . . . .	—	—	—	1.034	502	532	1.034	502	532	—	—	—
Vèttua . . . . .	—	—	—	1.350	669	681	1.350	669	681	—	—	—
Cerre . . . . .	—	—	—	1.487	724	763	1.487	724	763	—	—	—
Cugno . . . . .	—	—	—	1.096	525	571	1.096	525	571	—	—	—
Santa Marina . . . . .	—	—	—	725	338	387	725	338	387	—	—	—
Traghetto . . . . .	—	—	—	1.137	575	562	1.116	554	562	21	21	—
San Lorenzo . . . . .	—	—	—	778	312	466	778	312	466	—	—	—
Santa Lucia . . . . .	—	—	—	1.136	528	608	1.136	528	608	—	—	—
<b>Antignana . . . . .</b>	<b>319</b>	<b>5.528</b>	<b>73</b>	<b>4.038</b>	<b>2.008</b>	<b>2.030</b>	<b>4.036</b>	<b>2.006</b>	<b>2.030</b>	<b>2</b>	<b>2</b>	<b>—</b>
Antignana . . . . .	—	—	—	1.636	808	828	1.636	808	828	—	—	—
Corridico . . . . .	—	—	—	1.218	610	608	1.216	608	608	2	2	—
San Pietro in Selve . . . . .	—	—	—	1.184	590	594	1.184	590	594	—	—	—
<b>Barbana d'Istria . . . . .</b>	<b>229</b>	<b>10.479</b>	<b>48</b>	<b>5.009</b>	<b>2.502</b>	<b>2.507</b>	<b>4.999</b>	<b>2.499</b>	<b>2.500</b>	<b>10</b>	<b>3</b>	<b>7</b>
Barbana d'Istria . . . . .	—	—	—	697	363	334	697	363	334	—	—	—
Castelnuovo d'Arsa . . . . .	—	—	—	1.157	581	576	1.157	581	576	—	—	—
Beata Vergine della Salute . . . . .	—	—	—	872	435	437	867	434	433	5	1	4
Golzana . . . . .	—	—	—	965	462	503	962	461	501	3	1	2
Saini . . . . .	—	—	—	805	411	394	804	410	394	1	1	—
Porgnana . . . . .	—	—	—	513	250	263	512	250	262	1	—	1
<b>Bogliuno . . . . .</b>	<b>254</b>	<b>13.286</b>	<b>27</b>	<b>3.618</b>	<b>1.818</b>	<b>1.800</b>	<b>3.608</b>	<b>1.814</b>	<b>1.794</b>	<b>10</b>	<b>4</b>	<b>6</b>
Bogliuno . . . . .	—	—	—	708	360	348	704	359	345	4	1	3
Castel Bellai . . . . .	—	—	—	162	87	75	162	87	75	—	—	—
Passo . . . . .	—	—	—	363	180	183	363	180	183	—	—	—
Borutto . . . . .	—	—	—	385	192	193	382	190	192	3	2	1
Lesischine* . . . . .	—	—	—	269	134	135	269	134	135	—	—	—
Goregna* . . . . .	—	—	—	397	196	201	396	196	200	1	—	1
Sémici . . . . .	—	—	—	307	145	162	307	145	162	—	—	—
Dolegna* . . . . .	—	—	—	262	148	114	262	148	114	—	—	—
Olmeto . . . . .	—	—	—	280	141	139	280	141	139	—	—	—
Aurània . . . . .	—	—	—	322	156	166	322	156	166	—	—	—
Monte Maggiore . . . . .	—	—	—	163	79	84	161	78	83	2	1	1
<b>Bùie d'Istria . . . . .</b>	<b>194</b>	<b>7.840</b>	<b>93</b>	<b>7.318</b>	<b>3.766</b>	<b>3.552</b>	<b>7.228</b>	<b>3.719</b>	<b>3.508</b>	<b>90</b>	<b>47</b>	<b>43</b>
Bùie d'Istria . . . . .	—	—	—	3.054	1.526	1.528	3.007	1.502	1.505	47	24	23
Carsette . . . . .	—	—	—	560	306	254	552	303	249	8	3	5
Tribano . . . . .	—	—	—	307	153	154	305	151	154	2	2	—
Momiano . . . . .	—	—	—	1.041	537	504	1.025	529	496	16	8	8
Merischie . . . . .	—	—	—	287	155	132	286	155	131	1	—	1
Oscùrus . . . . .	—	—	—	262	114	148	261	113	148	1	1	—
Collaito . . . . .	—	—	—	304	173	131	303	172	131	1	1	—
Sorbar . . . . .	—	—	—	401	207	194	399	206	193	2	1	1
Villa Gardossi . . . . .	—	—	—	1.102	595	507	1.090	588	502	12	7	5
<b>Canfanaro . . . . .</b>	<b>284</b>	<b>7.480</b>	<b>52</b>	<b>3.913</b>	<b>1.898</b>	<b>2.015</b>	<b>3.898</b>	<b>1.889</b>	<b>2.009</b>	<b>15</b>	<b>9</b>	<b>6</b>
Canfanaro . . . . .	—	—	—	1.286	612	674	1.282	610	672	4	2	2
Baratto . . . . .	—	—	—	502	240	262	501	239	262	1	1	—
Morgani . . . . .	—	—	—	472	223	249	472	223	249	—	—	—
Sossi . . . . .	—	—	—	754	379	375	753	378	375	1	1	—
Villa di Rovigno* . . . . .	—	—	—	899	444	455	890	439	451	9	5	4

nelle Frazioni di censimento, nelle Province e nei Compartimenti

Provincia di Pola

POPOLAZIONE TEMPORANEAMENTE ASSENTE									POPOLAZIONE RESIDENTE			COMUNI E FRAZIONI DI CENSIMENTO
IN COMPLESSO			CHE SI TROVAVA						(legale)			
			in altri Comuni del Regno			nelle Colonie e all' Estero			M F	M	F	
M	F		M	F		M	F					
14	15	16	17	18	19	20	21	22	23	24	25	26
635	515	120	624	504	120	11	11	—	15.467	7.618	7.849	<b>Albona</b>
72	52	20	69	49	20	3	3	—	2.384	1.157	1.227	Albona
101	78	23	101	78	23	—	—	—	1.298	640	658	Ripenda
60	33	27	60	33	27	—	—	—	1.398	686	712	Santa Doménica d'Albona
45	24	21	44	23	21	1	1	—	1.308	655	653	Santalessi
29	22	7	29	22	7	—	—	—	1.063	524	539	Sumberesi
23	15	8	22	14	8	1	1	—	1.373	684	689	Véttua
13	5	8	13	5	8	—	—	—	1.500	729	771	Cerre
16	15	1	16	15	1	—	—	—	1.112	540	572	Cugno
47	44	3	47	44	3	—	—	—	772	382	390	Santa Marina
24	23	1	24	23	1	—	—	—	1.140	577	563	Traghetto
114	114	—	114	114	—	—	—	—	892	426	466	San Lorenzo
91	90	1	85	84	1	6	6	—	1.227	618	609	Santa Lucia
32	23	9	31	22	9	1	1	—	4.068	2.029	2.039	<b>Antignana</b>
26	19	7	25	18	7	1	1	—	1.662	827	835	Antignana
2	1	1	2	1	1	—	—	—	1.218	609	609	Corridico
4	3	1	4	3	1	—	—	—	1.188	593	595	San Pietro in Selve
172	89	83	145	62	83	27	27	—	5.171	2.588	2.583	<b>Barbana d'fria</b>
42	17	25	38	13	25	4	4	—	739	380	359	Barbana d'fria
15	8	7	11	4	7	4	4	—	1.172	589	583	Castelnuovo d'Arsa
42	25	17	34	17	17	8	8	—	909	459	450	Beata Vergine della Salute
36	19	17	31	14	17	5	5	—	998	480	518	Golzana
22	13	9	16	7	9	6	6	—	826	423	403	Saini
15	7	8	15	7	8	—	—	—	527	257	270	Porgnana
111	57	54	110	57	53	1	—	1	3.719	1.871	1.848	<b>Bogliuno</b>
30	17	13	30	17	13	—	—	—	734	376	358	Bogliuno
7	5	2	7	5	2	—	—	—	169	92	77	Castel Bellai
17	16	1	17	16	1	—	—	—	380	196	184	Passo
3	—	3	3	—	3	—	—	—	385	190	195	Borutto
2	—	2	2	—	2	—	—	—	271	134	137	Lesfischine *
16	5	11	16	5	11	—	—	—	412	201	211	Goregna *
5	3	2	5	3	2	—	—	—	312	148	164	Sémici *
2	2	—	2	2	—	—	—	—	264	150	114	Dolegna *
14	4	10	14	4	10	—	—	—	294	145	149	Olmeto
12	4	8	11	4	7	1	—	—	334	160	174	Aurania
3	1	2	3	1	2	—	—	—	164	79	85	Monte Maggiore
149	79	70	149	79	70	—	—	—	7.377	3.798	3.579	<b>Bùie d'fria</b>
85	49	36	85	49	36	—	—	—	3.092	1.551	1.541	Bùie d'fria
8	5	3	8	5	3	—	—	—	560	308	252	Carsette
3	1	2	3	1	2	—	—	—	308	152	156	Tribano
30	11	19	30	11	19	—	—	—	1.055	540	515	Momiano
8	5	3	8	5	3	—	—	—	294	160	134	Merischie
1	—	1	1	—	1	—	—	—	262	113	149	Oscúrus
2	1	1	2	1	1	—	—	—	305	173	132	Collalto
4	2	2	4	2	2	—	—	—	403	208	195	Sorbar
8	5	3	8	5	3	—	—	—	1.098	593	505	Villa Gardossi
146	82	64	120	58	62	26	24	2	4.044	1.971	2.073	<b>Canfanaro</b>
77	44	33	64	33	31	13	11	2	1.359	654	705	Canfanaro
7	4	3	7	4	3	—	—	—	508	243	265	Baratto
10	9	1	7	6	1	3	3	—	482	232	250	Morgani
33	13	20	27	7	20	6	6	—	786	391	395	Sossi
19	12	7	15	8	7	4	4	—	909	451	458	Villa di Rovigno *

## Popolazione presente, temporaneamente assente e residente nei Comuni, VENEZIA GIULIA E ZARA

COMUNI E FRAZIONI DI CENSIMENTO	ALTIME- TRIA m. s/m	SUPERFICIE TERRI- TORIALE ha.	DENSITÀ PER km.2	POPOLAZIONE PRESENTE (di fatto)								
				IN COMPLESSO			CON DIMORA					
				M	F	M	abituale			temporanea		
							M	F	M	F	M	F
1	2	3	4	5	6	7	8	9	10	11	12	13
<b>Capodistria . . . . .</b>	<b>11</b>	<b>4.419</b>	<b>307</b>	<b>13.555</b>	<b>7.010</b>	<b>6.545</b>	<b>12.473</b>	<b>6.157</b>	<b>6.316</b>	<b>1.082</b>	<b>853</b>	<b>229</b>
Capodistria . . . . .	—	—	—	8.017	4.188	3.829	7.510	3.718	3.792	507	470	37
Sezione Navi e Barche	—	—	—	<sup>18</sup>	<sup>18</sup>	—	—	—	—	<sup>18</sup>	<sup>18</sup>	—
Lazzaretto . . . . .	—	—	—	4.486	2.277	2.209	4.388	2.183	2.205	98	94	4
Oltra Ancarano * . . . . .	—	—	—	1.052	545	507	575	256	319	477	289	188
<b>Cherso . . . . .</b>	<b>5</b>	<b>29.080</b>	<b>25</b>	<b>7.196</b>	<b>3.278</b>	<b>3.918</b>	<b>7.139</b>	<b>3.223</b>	<b>3.916</b>	<b>57</b>	<b>55</b>	<b>2</b>
Cherso . . . . .	—	—	—	3.635	1.653	1.982	3.602	1.621	1.981	33	32	1
La Seila . . . . .	—	—	—	129	64	65	129	64	65	—	—	—
Caisole . . . . .	—	—	—	873	390	483	861	378	483	12	12	—
Dragosetti della Faresi- na . . . . .	—	—	—	427	182	245	427	182	245	—	—	—
Aquilònia . . . . .	—	—	—	453	227	226	453	227	226	—	—	—
Villa Vrana . . . . .	—	—	—	93	43	50	93	43	50	—	—	—
San Martino in Valle . . . . .	—	—	—	545	245	300	533	234	299	12	11	1
San Giovanni . . . . .	—	—	—	342	150	192	342	150	192	—	—	—
Vallon . . . . .	—	—	—	240	104	136	240	104	136	—	—	—
Podolli . . . . .	—	—	—	59	24	35	59	24	35	—	—	—
Lubenizze . . . . .	—	—	—	246	119	127	246	119	127	—	—	—
Pernata . . . . .	—	—	—	154	77	77	154	77	77	—	—	—
<b>Cittanova d'Istria . . . . .</b>	<b>4</b>	<b>2.257</b>	<b>108</b>	<b>2.443</b>	<b>1.250</b>	<b>1.193</b>	<b>2.402</b>	<b>1.215</b>	<b>1.187</b>	<b>41</b>	<b>35</b>	<b>6</b>
Cittanova d'Istria . . . . .	—	—	—	1.502	735	767	1.468	705	763	34	30	4
Sezione Navi e Barche . . . . .	—	—	—	<sup>23</sup>	<sup>23</sup>	—	—	—	—	<sup>23</sup>	<sup>23</sup>	—
Dàila . . . . .	—	—	—	297	162	135	295	160	135	2	2	—
Selvella . . . . .	—	—	—	378	203	175	373	200	173	5	3	2
Paolia . . . . .	—	—	—	266	150	116	266	150	116	—	—	—
<b>Dignano d'Istria . . . . .</b>	<b>135</b>	<b>17.348</b>	<b>63</b>	<b>10.954</b>	<b>5.427</b>	<b>5.527</b>	<b>10.901</b>	<b>5.395</b>	<b>5.506</b>	<b>53</b>	<b>32</b>	<b>21</b>
Dignano d'Istria . . . . .	—	—	—	5.424	2.689	2.735	5.402	2.680	2.722	22	9	13
Carnizza . . . . .	—	—	—	1.904	925	979	1.882	909	973	22	16	6
Filippiano . . . . .	—	—	—	1.078	534	544	1.078	534	544	—	—	—
Marzana . . . . .	—	—	—	1.295	657	638	1.288	652	636	7	5	2
Roveria . . . . .	—	—	—	1.253	622	631	1.251	620	631	2	2	—
<b>Erpelle-Còsina . . . . .</b>	<b>495</b>	<b>7.786</b>	<b>30</b>	<b>2.346</b>	<b>1.152</b>	<b>1.194</b>	<b>2.326</b>	<b>1.141</b>	<b>1.185</b>	<b>20</b>	<b>11</b>	<b>9</b>
Còsina * . . . . .	—	—	—	273	145	128	265	138	127	8	7	1
Erpelle * . . . . .	—	—	—	281	136	145	274	133	141	7	3	4
Tubliano * . . . . .	—	—	—	113	52	61	111	52	59	2	—	2
San Pietro di Madras- so * . . . . .	—	—	—	910	451	459	908	450	458	2	1	1
Occisla . . . . .	—	—	—	<sup>150</sup>	<sup>77</sup>	<sup>73</sup>	<sup>150</sup>	<sup>77</sup>	<sup>73</sup>	—	—	—
Piedimonte del Taiano* . . . . .	—	—	—	543	268	275	543	268	275	—	—	—
Cernotti . . . . .	—	—	—	<sup>248</sup>	<sup>124</sup>	<sup>124</sup>	<sup>248</sup>	<sup>124</sup>	<sup>124</sup>	—	—	—
San Sèrvolo * . . . . .	—	—	—	226	100	126	225	100	125	1	—	1
<b>Fianona . . . . .</b>	<b>168</b>	<b>8.062</b>	<b>54</b>	<b>4.357</b>	<b>2.104</b>	<b>2.253</b>	<b>4.325</b>	<b>2.086</b>	<b>2.239</b>	<b>32</b>	<b>18</b>	<b>14</b>
Fianona . . . . .	—	—	—	1.556	734	822	1.544	724	820	12	10	2
Chersano . . . . .	—	—	—	1.357	672	685	1.341	666	675	16	6	10
Felicia . . . . .	—	—	—	865	430	435	864	429	435	1	1	—
Cosiliacco . . . . .	—	—	—	579	263	311	576	267	309	3	1	2
<b>Gimino . . . . .</b>	<b>379</b>	<b>8.450</b>	<b>68</b>	<b>5.766</b>	<b>2.808</b>	<b>2.958</b>	<b>5.750</b>	<b>2.798</b>	<b>2.952</b>	<b>16</b>	<b>10</b>	<b>6</b>
Gimino . . . . .	—	—	—	5.217	2.527	2.690	5.203	2.518	2.685	14	9	5
San Giovanni d'Arsa . . . . .	—	—	—	468	246	222	468	246	222	—	—	—
Montecroce . . . . .	—	—	—	81	35	46	79	34	45	2	1	1

nelle Frazioni di censimento, nelle Province e nei Compartimenti

*Provincia di Pola*

POPOLAZIONE TEMPORANEAMENTE ASSENTE									POPOLAZIONE RESIDENTE			COMUNI E FRAZIONI DI CENSIMENTO
IN COMPLESSO			CHE SI TROVAVA						(legale)			
M	F	14	in altri Comuni del Regno			nelle Colonie e all'Estero			M	F	23	
			M	F	17	M	F	20				
15	16	18	19	20	21	22	23	24	25	26		
<b>191</b>	<b>137</b>	<b>54</b>	<b>183</b>	<b>131</b>	<b>52</b>	<b>8</b>	<b>6</b>	<b>2</b>	<b>12.664</b>	<b>6.294</b>	<b>6.370</b>	<b>Capodistria</b>
157	120	37	150	114	36	7	6	1	7.667	3.838	3.829	Capodistria
31	16	15	30	16	14	1	—	1	4.419	2.199	2.220	Sezione Navi e Barche
3	1	2	3	1	2	—	—	—	578	257	321	Lazzaretto
												Oltra Ancarano *
<b>644</b>	<b>540</b>	<b>104</b>	<b>395</b>	<b>310</b>	<b>85</b>	<b>249</b>	<b>230</b>	<b>19</b>	<b>7.783</b>	<b>3.763</b>	<b>4.020</b>	<b>Cherso</b>
322	266	56	255	207	48	67	59	8	3.924	1.887	2.037	Cherso
2	1	1	—	—	—	2	1	1	131	65	66	La Sella
104	99	5	32	27	5	72	72	—	965	477	488	Caisole
35	33	2	9	7	2	26	26	—	462	215	247	Dragosetti della Faresina
8	8	—	5	5	—	3	3	—	461	235	226	Aquilónia
11	9	2	2	2	—	9	7	2	104	52	52	Villa Vrana
56	47	9	21	15	6	35	32	3	589	281	308	San Martino in Valle
41	19	22	33	14	19	8	5	3	383	169	214	San Giovanni
46	41	5	24	20	4	22	21	1	286	145	141	Vallon
5	5	—	5	5	—	—	—	—	64	29	35	Podolli
11	9	2	7	6	1	4	3	1	257	128	129	Lubenizze
3	3	—	2	2	—	1	1	—	157	80	77	Pernata
<b>66</b>	<b>46</b>	<b>20</b>	<b>65</b>	<b>45</b>	<b>20</b>	<b>1</b>	<b>1</b>	<b>—</b>	<b>2.468</b>	<b>1.261</b>	<b>1.207</b>	<b>Cittanova d'Istria</b>
57	41	16	56	40	16	1	1	—	1.525	746	779	Cittanova d'Istria
3	1	2	3	1	2	—	—	—	298	161	137	Sezione Navi e Barche
6	4	2	6	4	2	—	—	—	373	200	173	Dalla
									272	154	118	Selvella
												Paolia
<b>297</b>	<b>190</b>	<b>107</b>	<b>273</b>	<b>168</b>	<b>105</b>	<b>24</b>	<b>22</b>	<b>2</b>	<b>11.198</b>	<b>5.585</b>	<b>5.613</b>	<b>Dignano d'Istria</b>
123	85	38	123	85	38	—	—	—	5.525	2.765	2.760	Dignano d'Istria
58	24	34	53	21	32	5	3	2	1.940	933	1.007	Carnizza
8	6	2	7	5	2	1	1	—	1.086	540	546	Filippiano
54	34	20	53	33	20	1	1	—	1.342	686	656	Marzana
54	41	13	37	24	13	17	17	—	1.305	661	644	Roveria
<b>39</b>	<b>23</b>	<b>16</b>	<b>39</b>	<b>23</b>	<b>16</b>	<b>—</b>	<b>—</b>	<b>—</b>	<b>2.365</b>	<b>1.164</b>	<b>1.201</b>	<b>Erpelle-Cósina</b>
13	10	3	13	10	3	—	—	—	278	148	130	Cósina *
12	4	8	12	4	8	—	—	—	286	137	149	Erpelle *
3	3	—	3	3	—	—	—	—	114	55	59	Tubliano *
3	2	1	3	2	1	—	—	—	911	452	459	San Pietro di Madraso *
2	1	1	2	1	1	—	—	—	152	78	77	Occisa
8	4	4	8	4	4	—	—	—	551	272	279	Piedimonte del Taiano *
7	3	4	7	3	4	—	—	—	255	127	128	Cernotti
									225	100	125	San Sèrvolo *
<b>378</b>	<b>291</b>	<b>87</b>	<b>345</b>	<b>259</b>	<b>86</b>	<b>33</b>	<b>32</b>	<b>1</b>	<b>4.703</b>	<b>2.377</b>	<b>2.326</b>	<b>Fianona</b>
155	133	22	136	114	22	19	19	—	1.699	857	842	Fianona
73	52	21	68	47	21	5	5	—	1.414	718	696	Chersano
78	47	31	71	41	30	7	6	1	942	476	466	Felicia
72	59	13	70	57	13	2	2	—	648	326	322	Cosiliacco
<b>162</b>	<b>134</b>	<b>28</b>	<b>99</b>	<b>75</b>	<b>24</b>	<b>63</b>	<b>59</b>	<b>4</b>	<b>5.912</b>	<b>2.932</b>	<b>2.980</b>	<b>Gimino</b>
154	127	27	93	70	23	61	57	4	5.357	2.645	2.712	Gimino
6	5	1	4	3	1	2	2	—	474	251	223	San Giovanni d'Arsa
2	2	—	2	2	—	—	—	—	81	36	45	Montecroce

Popolazione presente, temporaneamente assente e residente nei Comuni,  
VENEZIA GIULIA E ZARA

COMUNI E FRAZIONI DI CENSIMENTO	ALTIME- TRIA m. s/m	SUPERFICIE TERRI- TORIALE ha.	DENSITÀ PER km.²	POPOLAZIONE PRESENTE (di fatto)								
				IN COMPLESSO			CON DIMORA					
				M	F	M	abituale			temporanea		
							M	F	M	F	M	F
1	2	3	4	5	6	7	8	9	10	11	12	13
<b>Grisignana</b> . . . . .	288	6.576	59	3.905	2.058	1.847	3.890	2.052	1.838	15	6	9
Grisignana . . . . .	—	—	—	1.529	806	723	1.525	805	720	4	1	3
Castagna . . . . .	—	—	—	413	212	201	407	208	199	6	4	2
Piemonte . . . . .	—	—	—	1.108	592	516	1.106	591	515	2	1	1
Sterna . . . . .	—	—	—	478	253	225	476	253	223	2	—	2
Cuberton . . . . .	—	—	—	251	128	123	251	128	123	—	—	—
Vergnacco . . . . .	—	—	—	126	67	59	125	67	58	1	—	1
<b>Isola d'Istria</b> . . . . .	12	2.929	318	9.322	4.483	4.839	9.289	4.463	4.826	33	20	13
Isola d'Istria . . . . .	—	—	—	7.751	3.721	4.030	7.718	3.701	4.017	33	20	13
Sezione Navi e Barche . . . . .	—	—	—	13	13	—	2	2	—	11	11	—
Corte d'Isola . . . . .	—	—	—	1.571	762	809	1.571	762	809	—	—	—
<b>Lanischie</b> . . . . .	543	11.322	27	3.049	1.317	1.732	3.041	1.313	1.728	8	4	4
Lanischie* . . . . .	—	—	—	1.979	853	1.126	1.975	852	1.123	4	1	3
Olmeto* . . . . .	—	—	—	1.070	464	606	1.066	461	605	4	3	1
Silun . . . . .	—	—	—	264	123	141	264	123	141	—	—	—
Renosciacco . . . . .	—	—	—	110	47	63	100	46	63	1	1	—
Terstenico . . . . .	—	—	—	168	58	110	168	58	110	—	—	—
Danne . . . . .	—	—	—	264	115	149	263	114	149	1	1	—
<b>Lussingrande</b> . . . . .	30	2.379	87	2.081	808	1.273	1.903	760	1.143	178	48	130
Lussingrande . . . . .	—	—	—	1.608	627	981	1.433	580	853	175	47	128
San Pietro de' Nambi . . . . .	—	—	—	473	181	292	470	180	290	3	1	2
<b>Lussinpiccolo</b> . . . . .	40	4.921	140	6.886	2.987	3.899	6.605	2.802	3.803	281	185	96
Lussinpiccolo . . . . .	—	—	—	4.014	1.740	2.274	3.744	1.561	2.183	270	179	91
Sezione Navi e Barche . . . . .	—	—	—	163	163	—	50	50	—	113	113	—
Sánsego . . . . .	—	—	—	1.541	688	853	1.538	686	852	3	2	1
Únie . . . . .	—	—	—	717	291	426	710	287	423	7	4	3
Chiusi Lussignano . . . . .	—	—	—	427	177	250	427	177	250	—	—	—
Canídole . . . . .	—	—	—	187	91	96	186	91	95	1	—	1
<b>Marésego</b> . . . . .	282	3.699	87	3.228	1.669	1.559	3.217	1.663	1.554	11	6	5
Marésego . . . . .	—	—	—	1.438	733	705	1.429	729	700	9	4	5
Boste . . . . .	—	—	—	762	392	370	761	391	370	1	1	—
Trúscolo . . . . .	—	—	—	1.028	544	484	1.027	543	484	1	1	—
<b>Monte di Capodistria</b> . . . . .	280	3.759	122	4.569	2.190	2.379	4.543	2.175	2.368	26	15	11
Monte di Capodistria . . . . .	—	—	—	1.181	596	585	1.169	589	580	12	7	5
Gason . . . . .	—	—	—	878	412	466	873	409	464	5	3	2
Paugnano . . . . .	—	—	—	1.030	498	532	1.026	495	531	4	3	1
Costabona . . . . .	—	—	—	873	403	470	870	401	469	3	2	1
Carcase . . . . .	—	—	—	607	281	326	605	281	324	2	—	2
<b>Montona</b> . . . . .	277	8.845	74	6.556	3.313	3.243	6.532	3.301	3.231	24	12	12
Montona . . . . .	—	—	—	1.282	633	644	1.267	630	637	15	8	7
San Pancrázio . . . . .	—	—	—	500	252	248	500	252	248	—	—	—
Caldier . . . . .	—	—	—	724	371	353	723	371	352	1	—	1
Caróiba . . . . .	—	—	—	666	325	341	666	325	341	—	—	—
Montreo . . . . .	—	—	—	782	400	382	781	399	382	1	1	—
Novacco di Montona . . . . .	—	—	—	920	475	445	920	475	445	—	—	—
Raccótole . . . . .	—	—	—	461	239	232	454	236	218	7	3	4
Sovischine . . . . .	—	—	—	524	261	263	524	261	263	—	—	—
Zumesco . . . . .	—	—	—	697	352	345	697	352	345	—	—	—

nelle Frazioni di censimento, nelle Provincie e nei Compartimenti

*Provincia di Pola*

POPOLAZIONE TEMPORANEAMENTE ASSENTE									POPOLAZIONE RESIDENTE			COMUNI E FRAZIONI DI CENSIMENTO
IN COMPLESSO			CHE SI TROVAVA						(legale)			
M	F	M	in altri Comuni del Regno			nelle Colonie e all'Estero			M	F	M	
			M	F	M	F	M	F				
14	15	16	17	18	19	20	21	22	23	24	25	26
26	12	14	26	12	14	—	—	—	3.916	2.064	1.852	<b>Grisignana</b>
13	6	7	13	6	7	—	—	—	1.538	811	727	Grisignana
6	3	3	6	3	3	—	—	—	413	211	202	Castagna
1	1	—	1	1	—	—	—	—	1.107	592	515	Piemonte
6	2	4	6	2	4	—	—	—	482	255	227	Sterna
—	—	—	—	—	—	—	—	—	251	128	123	Cuberton
—	—	—	—	—	—	—	—	—	125	67	58	Vergnacco
118	92	26	87	61	26	31	31	—	9.407	4.555	4.852	<b>Isola d'Istria</b>
100	79	21	70	49	21	30	30	—	7.818	3.780	4.038	Isola d'Istria
18	13	5	17	12	5	1	1	—	1.589	775	814	Sezione Navi e Barche Corte d'Isola
290	220	70	285	217	68	5	3	2	3.331	1.533	1.798	<b>Lanischie</b>
151	114	37	150	113	37	1	1	—	2.126	966	1.160	Lanischie *
139	106	33	135	104	31	4	2	2	1.205	567	638	Olmeto *
17	10	7	14	9	5	3	1	2	281	133	148	Silun
9	6	3	8	5	3	1	1	—	118	52	66	Renosciacco
38	36	2	38	36	2	—	—	—	206	94	112	Terstenico
66	50	16	66	50	16	—	—	—	329	164	165	Danne
234	200	34	120	88	32	114	112	2	2.137	960	1.177	<b>Lussingrande</b>
166	135	31	106	77	29	60	58	2	1.599	715	884	Lussingrande
68	65	3	14	11	3	54	54	—	538	245	293	San Pietro de' Nemi
353	269	84	336	254	82	17	15	2	6.958	3.071	3.887	<b>Lussinpiccolo</b>
293	218	75	287	214	73	6	4	2	4.037	1.779	2.258	Lussinpiccolo
39	37	2	36	34	2	3	3	—	50	50	—	Sezione Navi e Barche
16	11	5	8	3	5	8	8	—	1.577	723	854	Sânsego
5	3	2	5	3	2	—	—	—	726	298	428	Unie
—	—	—	—	—	—	—	—	—	432	180	252	Chiusi Lussignano
—	—	—	—	—	—	—	—	—	186	91	95	Canidole
65	42	23	63	40	23	2	2	—	3.282	1.705	1.577	<b>Marésego</b>
32	17	15	31	16	15	1	1	—	1.461	746	715	Marésego
13	8	5	12	7	5	1	1	—	774	399	375	Boste
20	17	3	20	17	3	—	—	—	1.047	560	487	Trúscolo
108	69	39	95	58	37	13	11	2	4.651	2.244	2.407	<b>Monte di Capodistria</b>
24	12	12	23	11	12	1	1	—	1.193	601	592	Monte di Capodistria
17	13	4	8	5	3	9	8	1	890	422	468	Gason
19	14	5	17	12	5	2	2	—	1.045	509	536	Pagnano
12	7	5	11	7	4	1	—	1	882	403	474	Costabona
36	23	13	36	23	13	—	—	—	641	304	337	Carcase
64	45	19	63	44	19	1	1	—	6.586	3.346	3.250	<b>Montona</b>
29	21	8	29	21	8	—	—	—	1.296	651	645	Montona
7	5	2	7	5	2	—	—	—	507	257	250	San Pancrazio
5	3	2	5	3	2	—	—	—	723	371	352	Caldier
3	3	—	3	3	—	—	—	—	671	328	343	Caróiba
7	4	3	6	3	3	—	—	—	784	402	382	Montreo
2	2	—	2	2	—	1	1	—	927	479	448	Novacco di Montona
2	2	—	2	2	—	—	—	—	456	238	218	Raccótole
9	5	4	9	5	4	—	—	—	526	263	263	Sovischine
—	—	—	—	—	—	—	—	—	706	357	349	Zumesco

Popolazione presente, temporaneamente assente e residente nei Comuni,  
VENEZIA GIULIA E ZARA

COMUNI E FRAZIONI DI CENSIMENTO	ALTIME- TRIA m. s/m	SUPERFICIE TERRI- TORIALE ha.	DENSITÀ PER km.²	POPOLAZIONE PRESENTE (di fatto)								
				IN COMPLESSO			CON DIMORA					
							abituale			temporanea		
				M	F	T	M	F	T	M	F	T
5	6	7	8	9	10	11	12	13				
<b>Neresine</b>	<b>33</b>	<b>7.777</b>	<b>22</b>	<b>1.722</b>	<b>715</b>	<b>1.007</b>	<b>1.688</b>	<b>690</b>	<b>998</b>	<b>34</b>	<b>25</b>	<b>9</b>
Neresine *	—	—	—	1.282	510	772	1.262	496	766	20	14	6
San Giacomo *	—	—	—	228	93	135	227	93	134	1	—	1
Puntacroce *	—	—	—	212	112	100	199	101	98	13	11	2
<b>Orsera</b>	<b>54</b>	<b>7.749</b>	<b>71</b>	<b>5.538</b>	<b>2.820</b>	<b>2.718</b>	<b>5.453</b>	<b>2.756</b>	<b>2.697</b>	<b>85</b>	<b>64</b>	<b>21</b>
Orsera	—	—	—	1.826	927	899	1.770	883	887	56	44	12
Navi e Barche	—	—	—	32	32	—	—	—	—	32	32	—
Fontane	—	—	—	752	403	349	737	393	344	15	10	5
Geroldia	—	—	—	758	392	366	751	387	364	7	5	2
San Lorenzo del Pasenatico	—	—	—	2.202	1.098	1.104	2.195	1.093	1.102	7	5	2
<b>Óssero</b>	<b>3</b>	<b>7.180</b>	<b>14</b>	<b>970</b>	<b>446</b>	<b>524</b>	<b>955</b>	<b>432</b>	<b>523</b>	<b>15</b>	<b>14</b>	<b>1</b>
Óssero	—	—	—	321	143	178	311	134	177	10	9	1
Ustrine *	—	—	—	212	105	107	207	100	107	5	5	—
Bellei *	—	—	—	437	198	239	437	198	239	—	—	—
<b>Parenzo</b>	<b>6</b>	<b>13.897</b>	<b>91</b>	<b>12.607</b>	<b>6.638</b>	<b>5.969</b>	<b>12.319</b>	<b>6.450</b>	<b>5.869</b>	<b>288</b>	<b>188</b>	<b>100</b>
Parenzo	—	—	—	4.021	2.210	1.811	3.820	2.093	1.727	201	117	84
Navi e Barche	—	—	—	34	34	—	—	—	—	34	34	—
Monghebbo	—	—	—	625	312	313	623	310	313	2	2	—
Foscolino	—	—	—	389	200	189	387	198	189	1	1	—
Castel Monspinoso	—	—	—	365	193	172	364	192	172	1	1	—
Monsálce	—	—	—	400	195	205	400	195	205	—	—	—
Varvari	—	—	—	224	103	121	224	103	121	—	—	—
Sbandati	—	—	—	1.349	690	659	1.344	685	659	5	5	—
Mompaderno	—	—	—	1.069	556	513	1.069	556	513	—	—	—
Villanova di Parenzo	—	—	—	1.456	756	700	1.438	743	695	18	13	5
Torre	—	—	—	1.681	887	794	1.625	839	786	56	48	8
Abrega	—	—	—	665	331	334	663	331	332	2	—	2
Máio	—	—	—	745	401	344	742	399	343	3	2	1
Isola San Nicolò	—	—	—	7	4	3	7	4	3	—	—	—
<b>Pinguente</b>	<b>151</b>	<b>15.648</b>	<b>61</b>	<b>9.536</b>	<b>4.834</b>	<b>4.702</b>	<b>9.480</b>	<b>4.798</b>	<b>4.682</b>	<b>56</b>	<b>36</b>	<b>20</b>
Pinguente	—	—	—	2.638	1.307	1.331	2.594	1.278	1.316	44	29	15
Acquaviva dei Vena	—	—	—	327	140	187	327	140	187	—	—	—
Valmorasa (Valmorosina)	—	—	—	873	454	419	873	454	419	—	—	—
Castel San Quirico	—	—	—	595	302	293	595	302	293	—	—	—
Cernizza	—	—	—	482	245	237	482	245	237	—	—	—
Sálce	—	—	—	471	246	225	470	245	225	1	1	—
Pregara (Pregana)	—	—	—	416	227	189	415	226	189	1	1	—
Sovignacco	—	—	—	899	447	452	895	445	450	4	2	2
Tuttisanti	—	—	—	914	473	441	914	473	441	—	—	—
Castel Racizzo	—	—	—	708	350	358	705	349	356	3	1	2
Marcenigia	—	—	—	288	151	137	288	151	137	—	—	—
Vetta	—	—	—	722	386	336	720	385	335	2	1	1
Segnacco	—	—	—	203	106	97	202	105	97	1	1	—
<b>Pirano</b>	<b>23</b>	<b>7.973</b>	<b>186</b>	<b>14.857</b>	<b>7.123</b>	<b>7.734</b>	<b>14.699</b>	<b>7.033</b>	<b>7.666</b>	<b>158</b>	<b>90</b>	<b>68</b>
Pirano	—	—	—	6.031	2.645	3.386	5.961	2.602	3.359	70	43	27
Navi e Barche	—	—	—	21	21	—	6	6	—	15	15	—
Portorose	—	—	—	1.248	628	620	1.226	621	605	22	7	15
Strugnano	—	—	—	801	406	395	799	406	393	2	—	2
Santa Lucia	—	—	—	1.961	966	995	1.951	960	991	10	6	4
Sicciole	—	—	—	1.639	840	799	1.627	836	791	12	4	8
Salvare	—	—	—	603	308	295	599	307	292	4	1	3
Madonna del Carso	—	—	—	352	186	166	337	174	163	15	12	3
Castelvénere	—	—	—	1.043	558	485	1.029	547	482	14	11	3
San Pietro dell'Amata	—	—	—	1.179	586	593	1.170	580	590	9	6	3
Villanova	—	—	—	142	72	113	142	72	117	5	4	1
Padena	—	—	—	397	191	206	396	191	205	1	—	1





Popolazione presente, temporaneamente assente e residente nei Comuni,  
VENEZIA GIULIA E ZARA

COMUNI E FRAZIONI DI CENSIMENTO	ALTIME- TRIA m. s/m	SUPERFICIE TERRI- TORIALE ha.	DENSITÀ PER km.²	POPOLAZIONE PRESENTE (di fatto)								
				IN COMPLESSO			CON DIMORA					
				M	F	M	abituale			temporanea		
							M	F	M	F	M	F
1	2	3	4	5	6	7	8	9	10	11	12	13
<b>Pisino</b> . . . . .	<b>262</b>	<b>31.128</b>	<b>62</b>	<b>19.146</b>	<b>9.754</b>	<b>9.392</b>	<b>18.887</b>	<b>9.542</b>	<b>9.345</b>	<b>259</b>	<b>212</b>	<b>47</b>
Pisino . . . . .	—	—	—	5.125	2.769	2.356	4.904	2.581	2.323	221	188	33
Villa Pádova . . . . .	—	—	—	891	438	453	890	438	452	1	—	1
Villa Treviso . . . . .	—	—	—	905	442	463	905	442	463	—	—	—
Vermo . . . . .	—	—	—	834	412	422	834	412	422	—	—	—
Castelverde . . . . .	—	—	—	874	462	412	872	461	411	2	1	1
Lindaro . . . . .	—	—	—	1.192	610	582	1.191	609	582	1	1	—
Gallignana . . . . .	—	—	—	2.277	1.122	1.155	2.274	1.121	1.153	3	1	2
Pédana . . . . .	—	—	—	2.660	1.295	1.365	2.646	1.284	1.362	14	11	3
Carbune . . . . .	—	—	—	785	389	396	785	389	396	—	—	—
Cerreto Istriano . . . . .	—	—	—	1.090	532	558	1.035	530	555	5	2	3
Novacco di Pisino . . . . .	—	—	—	1.075	555	520	1.069	551	518	6	4	2
Grimalda* . . . . .	—	—	—	561	272	289	559	271	288	2	1	1
Dragúccio* . . . . .	—	—	—	877	456	421	873	453	420	4	3	1
<b>Pola</b> . . . . .	<b>2</b>	<b>22.492</b>	<b>247</b>	<b>55.559</b>	<b>32.091</b>	<b>23.468</b>	<b>54.004</b>	<b>31.026</b>	<b>22.978</b>	<b>1.555</b>	<b>1.085</b>	<b>490</b>
Pola . . . . .	—	—	—	41.638	24.773	16.865	40.382	23.891	16.491	1.256	882	374
Navi e Barche . . . . .	—	—	—	2.315	2.312	3	1.795	1.795	—	520	317	3
Scattari . . . . .	—	—	—	157	73	84	154	70	84	3	3	—
Sichici . . . . .	—	—	—	170	93	77	167	92	75	3	1	2
Giadreschi . . . . .	—	—	—	345	185	160	344	185	159	1	—	1
Valdibecco . . . . .	—	—	—	192	94	98	192	94	98	—	—	—
Cave Romane . . . . .	—	—	—	101	52	49	101	52	49	—	—	—
Vintian . . . . .	—	—	—	97	53	44	97	53	44	—	—	—
Vincural . . . . .	—	—	—	252	129	123	252	129	123	—	—	—
Stignano di Pola . . . . .	—	—	—	1.162	765	397	1.106	717	389	56	48	8
Fasana d'Istria . . . . .	—	—	—	1.408	819	589	1.368	795	573	40	24	16
Peroi . . . . .	—	—	—	392	200	192	388	197	191	4	3	1
Gallesano . . . . .	—	—	—	2.514	1.263	1.251	2.507	1.258	1.249	7	5	2
Lavarigo . . . . .	—	—	—	359	186	173	359	186	173	—	—	—
Monticchio . . . . .	—	—	—	348	179	169	348	179	169	—	—	—
Altura . . . . .	—	—	—	1.008	482	526	1.005	479	526	3	3	—
Cavranò . . . . .	—	—	—	282	143	139	282	143	139	—	—	—
Sissano . . . . .	—	—	—	933	482	501	975	479	496	8	3	5
Lisignano . . . . .	—	—	—	864	411	453	864	411	453	—	—	—
Medolino . . . . .	—	—	—	1.189	598	591	1.185	597	588	4	1	3
Pomer . . . . .	—	—	—	387	198	189	386	198	188	1	—	1
Bagnole . . . . .	—	—	—	375	177	198	374	177	197	1	—	1
Promontore . . . . .	—	—	—	537	257	280	537	257	280	—	—	—
Brioni . . . . .	—	—	—	799	479	320	631	387	244	168	92	76
<b>Pórtole</b> . . . . .	<b>378</b>	<b>8.805</b>	<b>63</b>	<b>5.561</b>	<b>2.881</b>	<b>2.680</b>	<b>5.520</b>	<b>2.853</b>	<b>2.667</b>	<b>41</b>	<b>28</b>	<b>13</b>
Pórtole . . . . .	—	—	—	3.138	1.633	1.505	3.106	1.613	1.493	32	20	12
Stridone . . . . .	—	—	—	994	509	485	935	501	484	9	8	1
Ceppi di Pórtole . . . . .	—	—	—	250	131	119	250	131	119	—	—	—
Tóppolo in Belvedere . . . . .	—	—	—	602	310	292	602	310	292	—	—	—
Grádina . . . . .	—	—	—	577	298	279	577	298	279	—	—	—
<b>Rovigno d'fstrla</b> . . . . .	<b>32</b>	<b>6.169</b>	<b>165</b>	<b>10.170</b>	<b>4.714</b>	<b>5.456</b>	<b>9.686</b>	<b>4.341</b>	<b>5.345</b>	<b>484</b>	<b>373</b>	<b>111</b>
<b>Rozzo</b> . . . . .	<b>333</b>	<b>4.936</b>	<b>54</b>	<b>2.647</b>	<b>1.273</b>	<b>1.374</b>	<b>2.624</b>	<b>1.261</b>	<b>1.363</b>	<b>23</b>	<b>12</b>	<b>11</b>
Rozzo . . . . .	—	—	—	1.796	857	939	1.781	852	929	15	5	10
Colmo* . . . . .	—	—	—	851	416	435	843	409	434	8	7	1
<b>Sanvincenti</b> . . . . .	<b>310</b>	<b>5.745</b>	<b>57</b>	<b>3.264</b>	<b>1.617</b>	<b>1.647</b>	<b>3.254</b>	<b>1.612</b>	<b>1.642</b>	<b>10</b>	<b>5</b>	<b>5</b>
Sanvincenti . . . . .	—	—	—	583	299	284	578	295	283	5	4	1
Boccardici . . . . .	—	—	—	972	490	482	971	490	481	1	—	1
Smogliani . . . . .	—	—	—	680	327	353	679	327	352	1	—	1
Stocchetti . . . . .	—	—	—	1.029	501	528	1.026	500	526	3	1	2
<b>Umago</b> . . . . .	<b>2</b>	<b>6.197</b>	<b>109</b>	<b>6.749</b>	<b>3.355</b>	<b>3.394</b>	<b>6.634</b>	<b>3.278</b>	<b>3.356</b>	<b>115</b>	<b>77</b>	<b>38</b>
Umago . . . . .	—	—	—	3.746	1.833	1.913	3.662	1.771	1.891	84	62	22
Navi e Barche . . . . .	—	—	—	38	37	1	—	—	—	38	37	1
Petròvia . . . . .	—	—	—	655	331	324	649	327	322	6	4	2
Matterada . . . . .	—	—	—	1.169	586	583	1.161	584	577	8	2	6
San Lorenzo in Dáila . . . . .	—	—	—	1.179	605	574	1.162	596	566	17	9	8

nelle Frazioni di censimento, nelle Province e nei Compartimenti

Provincia di Pola

POPOLAZIONE TEMPORANEAMENTE ASSENTE									POPOLAZIONE RESIDENTE			COMUNI E FRAZIONI DI CENSIMENTO
IN COMPLESSO			CHE SI TROVAVA						(legale)			
			in altri Comuni del Regno			nelle Colonie e all' Estero						
M	F		M	F		M	F		M	F		
14	15	16	17	18	19	20	21	22	23	24	25	26
239	163	76	226	153	73	13	10	3	19.126	9.705	9.421	<b>Pisino</b>
110	66	44	105	63	42	5	3	2	5.014	2.647	2.367	Pisino
11	5	6	11	5	6	—	—	—	901	443	458	Villa Pádova
1	1	—	1	1	—	—	—	—	906	443	463	Villa Treviso
3	3	—	3	3	—	—	—	—	837	415	422	Vermo
4	2	2	4	2	2	—	—	—	876	463	413	Castelverde
6	6	—	6	6	—	—	—	—	1.197	615	582	Lindaro
14	9	5	12	7	5	2	2	—	2.288	1.130	1.158	Gallignana
44	40	4	41	37	4	3	3	—	2.690	1.324	1.366	Pédana
22	20	2	22	20	2	—	—	—	807	409	398	Carbune
12	7	5	10	5	5	2	2	—	1.097	537	560	Cerreto Istriano
7	1	6	6	1	5	1	—	1	1.076	552	524	Novacco di Pisino
1	1	—	1	1	—	—	—	—	560	272	288	Grimalda *
4	2	2	4	2	2	—	—	—	877	455	422	Dragúccio *
2.304	1.882	422	1.677	1.298	379	627	584	43	56.308	32.908	23.400	<b>Pola</b>
2.048	1.705	343	1.522	1.195	327	526	510	16	42.430	25.596	16.834	Pola
396	396	—	396	396	—	—	—	—	2.197	2.197	—	Navi e Barche
2	2	—	—	—	—	2	2	—	156	72	84	Scattari
4	3	1	2	1	1	2	2	—	171	95	76	Sichici
3	3	—	2	2	—	1	1	—	347	188	159	Giadreschi
1	1	—	—	—	—	1	1	—	193	95	98	Valdibecco
—	—	—	—	—	—	—	—	—	101	52	49	Cave Romane
1	1	—	1	1	—	—	—	—	98	54	44	Vintian
3	3	—	3	3	—	—	—	—	255	132	123	Vincural
14	14	—	14	14	—	—	—	—	1.120	731	389	Stignano di Pola
14	13	1	10	9	1	4	4	—	1.382	808	574	Fasana d'Istria
7	1	6	7	1	6	—	—	—	395	198	197	Peroi
34	28	6	27	23	4	7	5	2	2.541	1.286	1.255	Gallesano
3	3	—	1	1	—	—	2	—	362	189	173	Lavarigo
—	—	—	—	—	—	—	—	—	348	179	169	Monticchio
17	12	5	9	4	5	8	8	—	1.022	491	531	Altura
3	2	1	1	1	2	2	2	—	285	145	140	Cavrano
15	7	8	14	6	8	1	1	—	990	486	504	Sissano
19	8	11	6	1	5	13	7	6	883	419	464	Lisignano
61	38	23	29	16	13	32	22	10	1.246	635	611	Medolino
6	6	—	2	2	—	4	4	—	392	204	188	Pomer
5	4	1	2	1	1	3	3	—	379	181	198	Bagnole
18	17	1	13	12	1	5	5	—	555	274	281	Promontore
26	11	15	12	6	6	14	5	9	657	398	259	Brioni
172	61	111	171	60	111	1	1	—	5.692	2.914	2.778	<b>Pórtole</b>
109	36	73	108	35	73	1	1	—	3.215	1.649	1.566	Pórtole
39	17	22	39	17	22	—	—	—	1.024	518	506	Stridone
11	5	6	11	5	6	—	—	—	261	136	125	Cepi di Pórtole
1	1	—	1	1	—	—	—	—	603	311	292	Tóppolo in Belvedere
12	2	10	12	2	10	—	—	—	589	300	289	Gradina
398	322	76	385	310	75	13	12	1	10.084	4.663	5.421	<b>Rovigno d'Istria</b>
22	15	7	21	14	7	1	1	—	2.646	1.276	1.370	<b>Rozzo</b>
15	11	4	14	10	4	1	1	—	1.796	863	933	Rozzo
7	4	3	7	4	3	—	—	—	850	413	437	Colmo *
88	65	23	81	59	22	7	6	1	3.342	1.677	1.665	<b>Sanvicenti</b>
32	21	11	31	20	11	1	1	—	610	316	294	Sanvicenti
10	7	3	8	6	2	2	1	1	981	497	484	Boccardici
16	11	5	16	11	5	—	—	—	695	338	357	Smogliani
30	26	4	26	22	4	4	4	—	1.056	526	530	Stocchetti
249	157	92	236	145	91	13	12	1	6.883	3.435	3.448	<b>Umago</b>
172	119	53	160	108	52	12	11	1	3.834	1.890	1.944	Umago
8	5	3	8	5	3	—	—	—	657	332	325	Navi e Barche
33	15	18	33	15	18	—	—	—	1.194	599	595	Petróvia
36	18	18	35	17	18	1	1	—	1.198	614	584	Matterada
												San Lorenzo in Dáila



nelle Frazioni di censimento, nelle Province e nei Compartimenti

Provincia di Pola

POPOLAZIONE TEMPORANEAMENTE ASSENTE									POPOLAZIONE RESIDENTE			COMUNI E FRAZIONI DI CENSIMENTO
IN COMPLESSO			CHE SI TROVAVA						(legale)			
M	F	M	in altri Comuni del Regno			nelle Colonie e all'Estero			M	F	M	
			M	F	M	F	M	F				
14	15	16	17	18	19	20	21	22	23	24	25	26
213	133	80	130	50	80	83	83	—	2.240	1.149	1.091	<b>Valdarsa</b>
28	18	10	17	7	10	11	11	—	367	198	169	Valdarsa *
22	11	11	13	2	11	9	9	—	273	140	133	Villanova *
38	22	16	22	6	16	16	16	—	274	136	138	Sucodru *
75	52	23	44	21	23	31	31	—	668	333	335	Briani *
9	5	4	5	1	4	4	4	—	170	92	78	Grobenico *
19	13	6	16	10	6	3	3	—	285	152	133	Gradigne *
22	12	10	13	3	10	9	9	—	203	98	105	Lettai *
60	31	29	56	27	29	4	4	—	2.663	1.358	1.305	<b>Valle d'Istria</b>
52	26	26	49	23	26	3	3	—	2.138	1.092	1.046	Valle d'Istria
5	3	2	4	2	2	1	1	—	186	89	97	Moncalvo
3	2	1	3	2	1	—	—	—	339	177	162	Carmedo
63	28	35	61	26	35	2	2	—	3.191	1.607	1.584	<b>Vertenéglio</b>
48	20	28	46	18	28	2	2	—	2.407	1.199	1.208	Vertenéglio
15	8	7	15	8	7	—	—	—	784	408	376	Villanova
211	84	127	210	83	127	1	1	—	6.831	3.454	3.377	<b>Villa Decani</b>
42	16	26	42	16	26	—	—	—	1.195	587	608	Villa Decani
49	13	36	49	13	36	—	—	—	1.185	595	590	San't'Antonio
30	7	23	30	7	23	—	—	—	506	244	262	Antignano
17	6	11	16	5	11	1	1	—	435	211	224	Ospo *
1	—	1	1	—	1	—	—	—	231	111	120	Gabrovizza d'Istria *
15	8	7	15	8	7	—	—	—	492	262	230	San Sérgio
8	5	3	8	5	3	—	—	—	458	236	222	Lonche
2	—	2	2	—	2	—	—	—	396	204	192	Popécchio
10	7	3	10	7	3	—	—	—	287	139	148	Sasseto
24	15	9	24	15	9	—	—	—	488	256	232	Cristóglie
7	4	3	7	4	3	—	—	—	594	305	289	Covedo
6	3	3	6	3	3	—	—	—	564	304	260	Rosario
163	81	82	163	81	82	—	—	—	5.141	2.660	2.481	<b>Visignano d'Istria</b>
100	45	55	100	45	55	—	—	—	1.990	1.004	986	Visignano d'Istria
8	4	4	8	4	4	—	—	—	577	294	283	Mondellebotte
17	3	14	17	3	14	—	—	—	1.159	599	560	Monte Ritossa
38	29	9	38	29	9	—	—	—	1.415	763	652	San Giovanni della Cisterna
277	99	178	275	98	177	2	1	1	4.967	2.525	2.442	<b>Visinada</b>
122	47	75	121	47	74	1	—	1	2.718	1.388	1.330	Visinada
93	28	65	92	27	65	1	1	—	1.553	807	746	Castellier di Visinada
62	24	38	62	24	38	—	—	—	696	330	366	Santa Doménica di Visinada
10.794	7.597	3.197	9.070	5.977	3.093	1.724	1.620	104	302.980	155.540	147.440	<b>TOTALE PROVINCIA</b>
												(Comuni 40 - Frazioni 244)

Popolazione presente, temporaneamente assente e residente nei Comuni,  
VENEZIA GIULIA E ZARA

COMUNI E FRAZIONI DI CENSIMENTO	ALTIME- TRIA m. s/m	SUPERFICIE TERRI- TORIALE ha.	DENSITÀ PER km. <sup>2</sup>	POPOLAZIONE PRESENTE (di fatto)								
				IN COMPLESSO			CON DIMORA					
				M F	M	F	abituale			temporanea		
							M F	M	F	M F	M	F
1	2	3	4	5	6	7	8	9	10	11	12	13
<b>Bucùie . . . . .</b>	<b>579</b>	<b>4. 015</b>	<b>15</b>	<b>605</b>	<b>307</b>	<b>298</b>	<b>590</b>	<b>302</b>	<b>288</b>	<b>15</b>	<b>5</b>	<b>10</b>
Bucùie . . . . .	—	—	—	217	114	103	214	114	100	3	—	3
Castei Lueghi . . . . .	—	—	—	224	105	119	219	104	115	5	1	4
Goregna . . . . .	—	—	—	164	88	76	157	84	73	7	4	3
<b>Cave Auremiane . . . . .</b>	<b>383</b>	<b>2. 248</b>	<b>47</b>	<b>1. 058</b>	<b>569</b>	<b>489</b>	<b>979</b>	<b>504</b>	<b>475</b>	<b>79</b>	<b>65</b>	<b>14</b>
Cave Auremiane . . . . .	—	—	—	443	253	190	388	204	184	55	49	6
Auremo di Sotto . . . . .	—	—	—	278	167	111	232	123	100	46	44	2
Auremo di Sopra * . . . . .	—	—	—	332	165	167	317	156	161	15	9	6
Lesece . . . . .	—	—	—	170	78	92	177	71	86	13	7	6
Fámie * . . . . .	—	—	—	283	151	132	274	144	130	9	7	6
Goricce del Timavo . . . . .	—	—	—	84	40	44	84	40	44	—	—	2
<b>Corgnale . . . . .</b>	<b>449</b>	<b>1. 839</b>	<b>59</b>	<b>1. 087</b>	<b>550</b>	<b>537</b>	<b>1. 045</b>	<b>530</b>	<b>515</b>	<b>42</b>	<b>20</b>	<b>22</b>
Corgnale . . . . .	—	—	—	933	462	471	896	444	452	37	18	19
Prelose di Corgnale . . . . .	—	—	—	154	88	66	149	86	63	5	2	3
<b>Cossana . . . . .</b>	<b>454</b>	<b>4. 188</b>	<b>38</b>	<b>1. 593</b>	<b>823</b>	<b>770</b>	<b>1. 572</b>	<b>810</b>	<b>762</b>	<b>21</b>	<b>13</b>	<b>8</b>
Cossana Inferiore . . . . .	—	—	—	973	519	454	956	508	448	17	11	6
Cossana Superiore . . . . .	—	—	—	344	178	166	342	178	164	2	—	2
Cáppeno . . . . .	—	—	—	177	89	68	153	86	67	4	3	1
Volce Auremiano (Vovice) . . . . .	—	—	—	116	61	55	114	60	54	2	1	1
Bàie . . . . .	—	—	—	124	68	56	118	63	55	6	5	1
Monforte del Timavo . . . . .	—	—	—	620	304	316	616	302	314	4	2	1
Succòria . . . . .	—	—	—	278	135	143	275	134	141	3	1	2
<b>Crenovizza . . . . .</b>	<b>571</b>	<b>5. 976</b>	<b>42</b>	<b>2. 536</b>	<b>1. 350</b>	<b>1. 186</b>	<b>2. 374</b>	<b>1. 239</b>	<b>1. 135</b>	<b>162</b>	<b>111</b>	<b>51</b>
Cruscévie . . . . .	—	—	—	205	100	105	186	90	96	19	10	9
Slavigne . . . . .	—	—	—	119	82	37	83	52	31	36	30	6
Saiece Castelvécchio . . . . .	—	—	—	105	58	47	77	39	38	28	19	9
Raccólico Cermelizze . . . . .	—	—	—	80	39	41	79	39	40	1	—	1
Studenza . . . . .	—	—	—	127	66	61	123	62	61	4	4	—
Gorice . . . . .	—	—	—	156	77	79	153	75	78	3	2	1
Crenovizza . . . . .	—	—	—	243	119	124	238	114	124	5	5	—
Landolo . . . . .	—	—	—	212	121	91	211	120	91	1	1	—
San Michele . . . . .	—	—	—	371	189	182	364	185	179	7	4	3
Strane . . . . .	—	—	—	139	78	61	132	71	61	7	7	—
Oblisca Piccola . . . . .	—	—	—	85	49	36	82	46	36	3	3	—
Oblisca Grande . . . . .	—	—	—	215	113	102	210	109	101	5	4	1
Preval . . . . .	—	—	—	286	151	135	250	133	117	36	18	18
Brésie . . . . .	—	—	—	49	26	23	49	26	23	—	—	—
Berdo Piccolo . . . . .	—	—	—	84	45	39	84	45	39	—	—	—
Berdo Grande . . . . .	—	—	—	60	37	23	53	33	20	7	4	3
<b>Diváccia San Canziano . . . . .</b>	<b>442</b>	<b>6. 846</b>	<b>41</b>	<b>2. 793</b>	<b>1. 466</b>	<b>1. 327</b>	<b>2. 672</b>	<b>1. 368</b>	<b>1. 304</b>	<b>121</b>	<b>98</b>	<b>23</b>
Diváccia . . . . .	—	—	—	504	258	246	485	240	245	19	18	1
Lesece di San Canziano . . . . .	—	—	—	133	74	59	118	59	59	15	15	—
Gradíschie di San Canziano . . . . .	—	—	—	62	31	31	60	30	30	2	1	1
Brese . . . . .	—	—	—	53	33	20	44	25	19	9	8	1
Bettánia . . . . .	—	—	—	30	15	15	30	15	15	—	—	—
San Canziano della Grotta . . . . .	—	—	—	57	29	28	56	28	28	1	1	—
Mattauno (Matavun) . . . . .	—	—	—	56	27	29	53	24	29	3	3	—
Danne di Sesana . . . . .	—	—	—	114	61	53	112	59	53	2	2	—
Nacla San Maurizio . . . . .	—	—	—	142	84	58	140	82	58	2	2	—
Scoffe (Scofie) . . . . .	—	—	—	218	116	102	210	110	100	8	6	2
Cacitti (Cacice) . . . . .	—	—	—	139	67	72	126	57	69	13	10	3
Nigrignano . . . . .	—	—	—	126	70	56	119	64	55	7	6	1
Zaverco (Zaverhek) . . . . .	—	—	—	76	40	36	71	36	35	5	4	1
Barca . . . . .	—	—	—	368	195	173	360	188	172	8	7	1
Roditti . . . . .	—	—	—	341	157	184	323	146	177	18	11	7
Varea (Varcie) . . . . .	—	—	—	103	62	41	101	60	41	2	2	—
Villa Mislice . . . . .	—	—	—	172	94	78	169	92	77	3	2	1
Vátoglie . . . . .	—	—	—	99	53	46	95	53	42	4	—	4
<b>Doberdò del Lago . . . . .</b>	<b>92</b>	<b>1. 049</b>	<b>71</b>	<b>740</b>	<b>372</b>	<b>368</b>	<b>733</b>	<b>367</b>	<b>366</b>	<b>7</b>	<b>5</b>	<b>2</b>
Marcottini . . . . .	—	—	—	76	40	36	74	39	35	2	1	1

nelle Frazioni di censimento, nelle Province e nei Compartimenti

Provincia di Trieste

POPOLAZIONE TEMPORANEAMENTE ASSENTE									POPOLAZIONE RESIDENTE			COMUNI E FRAZIONI DI CENSIMENTO
IN COMPLESSO			CHE SI TROVAVA						(legale)			
			in altri Comuni del Regno			nelle Colonie e all'Estero			M F	M	F	
M	F		M	F		M	F					
14	15	16	17	18	19	20	21	22	23	24	25	26
17	8	9	17	8	9	—	—	—	607	310	297	<b>Bucúie</b>
5	2	3	5	2	3	—	—	—	219	116	103	Bucúie
5	2	3	5	2	3	—	—	—	224	106	118	Castel Lueghi
7	4	3	7	4	3	—	—	—	164	88	76	Goregna
34	12	22	33	11	22	1	1	—	1.013	516	497	<b>Cave Auremiane</b>
14	5	9	14	5	9	—	—	—	402	209	193	Cave Auremiane
9	3	6	9	3	6	—	—	—	241	126	115	Auremo di Sotto
6	3	3	6	3	3	—	—	—	323	159	164	Auremo di Sopra *
3	2	1	3	2	1	—	—	—	160	73	87	Lesecce
14	4	10	13	3	10	1	1	—	288	148	140	Fámie
2	—	2	2	—	2	—	—	—	86	40	46	Goricce del Timavo
49	29	20	35	22	13	14	7	7	1.094	559	535	<b>Corgnale</b>
44	25	19	31	18	13	13	7	6	940	469	471	Corgnale
5	4	1	4	4	—	1	—	1	154	90	64	Prelose di Corgnale
91	49	42	91	49	42	—	—	—	1.663	859	804	<b>Cossana</b>
62	30	32	62	30	32	—	—	—	1.018	538	480	Cossana Inferiore
15	7	8	15	7	8	—	—	—	317	185	172	Cossana Superiore
18	8	10	18	8	10	—	—	—	171	94	77	Còppeno
12	9	3	12	9	3	—	—	—	126	69	57	Folce Auremiano (Vovice)
1	—	1	1	—	1	—	—	—	119	63	56	Báie
29	19	10	29	19	10	—	—	—	645	321	324	Monforte del Timavo
14	6	8	14	6	8	—	—	—	289	140	149	Succòria
168	59	109	154	53	101	14	6	8	2.542	1.298	1.244	<b>Crenovizza</b>
24	11	13	23	10	13	1	1	—	210	101	109	Cruscévie
7	4	3	7	4	3	—	—	—	90	56	34	Slavigne
5	1	4	5	1	4	—	—	—	82	40	42	Saiecce Castelvécchio
11	3	8	11	3	8	—	—	—	90	42	48	Raccólino Cermelizze
15	3	12	15	3	12	—	—	—	138	65	73	Studenza
8	3	5	8	3	5	—	—	—	161	78	83	Gorice
9	2	7	8	1	7	1	1	—	247	116	131	Crenovizza
2	2	—	2	2	—	—	—	—	213	122	91	Landolo
16	4	12	16	4	12	8	3	5	380	189	191	San Michele
5	—	5	5	—	5	—	—	—	137	71	66	Strane
12	5	7	12	5	7	—	—	—	94	51	43	Oblisca Piccola
8	4	4	8	4	4	—	—	—	218	113	105	Oblisca Grande
22	9	13	18	8	10	4	1	3	272	142	130	Preval
9	3	6	9	3	6	—	—	—	58	29	29	Brésie
6	1	5	6	1	5	—	—	—	90	46	44	Berdo Piccolo
9	4	5	9	4	5	—	—	—	62	37	25	Berdo Grande
161	76	85	133	55	78	28	21	7	2.833	1.444	1.389	<b>Diváccia San Canziano</b>
34	15	19	25	9	16	9	6	3	519	255	264	Diváccia
6	2	4	5	1	4	1	1	—	124	61	63	Lesecce di San Canziano
6	3	3	5	2	3	1	1	—	66	33	33	Gradischie di San Canziano
2	2	—	—	—	—	2	2	—	46	27	19	Brese
1	—	1	—	—	—	1	—	1	31	15	16	Bettánia
2	2	—	2	2	—	—	—	—	58	30	28	San Canziano della Grotta
4	3	1	4	3	1	—	—	—	57	27	30	Mattauno (Matavun)
2	1	1	2	1	1	—	—	—	114	60	54	Danne di Sesana
2	1	1	2	1	1	—	—	—	142	83	59	Nacla San Maurizio
12	6	6	11	5	6	1	1	—	222	116	106	Scofe (Scofice)
6	1	5	6	1	5	—	—	—	132	58	74	Cacitti (Cacice)
3	2	1	3	2	1	—	—	—	122	66	56	Nigrignano
2	—	2	—	—	2	1	1	—	73	36	37	Zaverco (Zaverhek)
25	11	14	22	8	14	3	3	—	385	199	186	Barca
27	15	12	23	11	12	4	4	—	350	161	189	Roditti *
12	6	6	7	3	4	5	3	2	113	66	47	Varea (Varcie)
12	5	7	12	5	7	—	—	—	181	97	84	Villa Mislice
3	1	2	3	1	2	—	—	—	98	54	44	Váttole
21	3	18	20	2	18	1	1	—	754	370	384	<b>Doberdò del Lago</b>
—	—	—	—	—	—	—	—	—	74	39	35	Marcottini

Popolazione presente, temporaneamente assente e residente nei Comuni,  
VENEZIA GIULIA E ZARA

COMUNI E FRAZIONI DI CENSIMENTO	ALTIME- TRIA m. s/m	SUPERFICIE TERRI- TORIALE ha.	DENSITÀ PER km.²	POPOLAZIONE PRESENTE (di fatto)								
				IN COMPLESSO			CON DIMORA					
				M	F	M	abituale			temporanea		
							M	F	M	F	M	F
1	2	3	4	5	6	7	8	9	10	11	12	13
<b>Duino Aurisina</b> . . . . .	144	5.187	89	4.632	2.382	2.250	4.569	2.330	2.239	63	52	11
Aurisina *	—	—	—	2.119	1.076	1.043	2.076	1.043	1.033	43	33	10
Sistiana *	—	—	—	463	243	220	456	236	220	7	7	—
Navi e Barche . . . . .	—	—	—	16	16	—	16	16	—	—	—	—
Malchina *	—	—	—	215	215	212	425	213	212	2	2	—
Duino *	—	—	—	631	329	302	621	320	301	10	9	1
Medeazza . . . . .	—	—	—	125	64	61	122	61	61	3	3	—
Iamiano *	—	—	—	262	140	122	262	140	122	—	3	—
San Pelággio *	—	—	—	439	228	211	438	227	211	1	1	—
Prepotto di San Pelággio (Prapot)	—	—	—	158	83	75	158	83	75	—	—	—
Ternovo . . . . .	—	—	—	74	38	36	74	38	36	—	—	—
Slívia *	—	—	—	291	151	140	291	151	140	—	—	—
Prececnico . . . . .	—	—	—	141	68	73	141	68	73	—	—	—
<b>Duttogliano</b> . . . . .	318	2.568	73	1.863	913	950	1.850	911	939	13	2	11
Duttogliano . . . . .	—	—	—	1.005	494	511	992	492	500	13	2	11
Scoppo *	—	—	—	499	248	251	499	248	251	—	—	—
Capriva nel Carso *	—	—	—	359	171	188	359	171	188	—	—	—
<b>Fogliano di Monfalcone</b> . . . . .	34	777	277	2.152	1.043	1.109	2.129	1.033	1.096	23	10	13
Fogliano . . . . .	—	—	—	1.348	660	688	1.339	658	681	9	2	7
Redipuglia . . . . .	—	—	—	804	383	421	790	375	415	14	8	6
Polazzo . . . . .	—	—	—	309	163	146	303	158	145	6	5	1
<b>Grado</b> . . . . .	2	11.540	51	5.849	2.827	3.022	5.670	2.743	2.927	179	84	95
Navi e Barche . . . . .	—	—	—	40	40	—	—	—	—	40	40	—
<b>Monfalcone</b> . . . . .	6	1.983	918	18.202	9.478	8.724	17.789	9.181	8.608	413	297	116
Monfalcone . . . . .	—	—	—	16.154	8.432	7.722	15.759	8.142	7.617	395	290	105
Navi e Barche . . . . .	—	—	—	162	160	2	7	7	—	155	153	2
Adria . . . . .	—	—	—	1.184	617	567	1.182	617	565	2	2	—
San Polo . . . . .	—	—	—	744	384	360	744	384	360	—	—	—
Aris . . . . .	—	—	—	1.304	662	642	1.286	655	631	18	7	11
<b>Múggia</b> . . . . .	3	2.876	410	11.802	5.812	5.990	11.705	5.760	5.945	97	52	45
Múggia . . . . .	—	—	—	5.454	2.621	2.833	5.378	2.579	2.799	76	42	34
Navi e Barche . . . . .	—	—	—	4	4	—	—	—	—	4	4	—
Plávia . . . . .	—	—	—	959	496	463	954	494	460	5	2	3
Albaro Vescovà . . . . .	—	—	—	1.688	830	858	1.687	829	858	1	1	—
Monti . . . . .	—	—	—	1.677	847	830	1.674	846	828	3	1	2
Valle San Bórtolo . . . . .	—	—	—	2.024	1.018	1.006	2.012	1.012	1.000	12	6	6
<b>Postúmia</b> . . . . .	554	11.175	60	6.692	4.052	2.640	6.410	3.824	2.586	282	228	54
Postúmia . . . . .	—	—	—	4.260	2.686	1.574	4.065	2.539	1.526	195	147	48
Stara di Postúmia . . . . .	—	—	—	87	58	29	82	53	29	5	5	—
Saloga di Postúmia . . . . .	—	—	—	295	165	130	271	142	129	24	23	1
Crástie di Postúmia . . . . .	—	—	—	250	116	134	248	115	133	2	1	1
Ottoeco Piccolo . . . . .	—	—	—	101	55	46	101	55	46	—	—	—
Ottoeco Grande . . . . .	—	—	—	207	102	105	207	102	105	—	—	—
Sagona . . . . .	—	—	—	196	95	101	196	95	101	—	—	—
Oblisca di Postúmia . . . . .	—	—	—	227	122	105	227	122	105	—	—	—
Studeno . . . . .	—	—	—	476	232	244	469	229	240	7	3	4
Stermizza Mater Dei . . . . .	—	—	—	168	82	86	168	82	86	—	—	—
Cáccia * . . . . .	—	—	—	425	339	86	376	290	86	49	49	—
<b>Ronchi dei Legionari</b> . . . . .	11	1.698	346	5.882	2.914	2.968	5.804	2.874	2.930	78	40	38
Ronchi . . . . .	—	—	—	3.369	1.675	1.694	3.317	1.653	1.664	52	22	30
Soleschiano . . . . .	—	—	—	140	75	65	137	72	65	3	3	—
Vermegliano . . . . .	—	—	—	1.875	901	974	1.867	896	971	8	5	3
Cave di Selz . . . . .	—	—	—	498	263	235	483	253	230	15	10	5
<b>Rupin Grande (1)</b> . . . . .	362	1.598	60	966	484	482	921	456	465	45	28	17
Rupin Grande . . . . .	—	—	—	545	272	273	517	256	261	28	16	12
Vogliano . . . . .	—	—	—	421	212	209	404	200	204	17	12	5
<b>San Canzian d'Isenzo</b> . . . . .	5	3.362	112	3.773	1.948	1.825	3.692	1.879	1.813	81	69	12
Piérís . . . . .	—	—	—	1.356	704	652	1.327	632	645	29	22	7
San Canziano . . . . .	—	—	—	1.152	598	554	1.106	554	552	46	44	2
Begliano . . . . .	—	—	—	599	302	297	599	302	297	—	—	—
Isola Morosini * . . . . .	—	—	—	666	344	322	660	341	319	6	3	3

(1) Il Comune di Rupin Grande, per effetto del R. D. 7 aprile 1932-X n. 438 pubblicato nella G. U. n. 108 del 11 maggio 1932-X, ha assunto la denominazione di Monrupino.



nelle Frazioni di censimento, nelle Provincie e nei Compartimenti

Provincia di Trieste

POPOLAZIONE TEMPORANEAMENTE ASSENTE									POPOLAZIONE RESIDENTE			COMUNI E FRAZIONI DI CENSIMENTO
IN COMPLESSO			CHE SI TROVAVA						(legale)			
			in altri Comuni del Regno			nelle Colonie e all'Estero			M F	M	F	
M F	M	F	M F	M	F	M F	M	F				
14	15	16	17	18	19	20	21	22	23	24	25	26
414	233	181	306	141	165	108	92	16	4.983	2.563	2.420	<b>Duino Aurisina</b>
215	129	86	161	82	79	54	47	7	2.291	1.172	1.119	Aurisina *
36	18	18	31	13	18	5	5	—	492	254	233	Sistiana *
—	—	—	—	—	—	—	—	—	16	16	—	Navi e Barche
47	24	23	28	10	18	19	14	5	472	237	235	Malchina *
40	19	21	29	11	18	11	8	3	661	339	322	Duino *
5	2	3	3	1	2	2	1	1	127	63	64	Medeazza
11	5	6	9	4	5	2	1	1	273	145	128	Iamiano *
33	22	11	25	14	11	8	8	—	471	249	222	San Pelággio *
13	8	5	10	5	5	3	3	—	171	91	80	Prepotto di San Pelággio (Prapot)
4	3	1	3	2	1	1	1	—	78	41	37	Ternovo
32	16	16	23	7	16	9	9	—	323	167	156	Slivia *
15	9	6	8	2	6	7	7	—	156	77	79	Precentico
118	51	67	98	42	56	20	9	11	1.968	962	1.006	<b>Duttogliano</b>
66	32	34	56	29	27	10	3	7	1.058	524	534	Duttogliano
25	8	17	22	6	16	3	2	1	524	256	268	Scoppo *
27	11	16	20	7	13	7	4	3	386	182	204	Capriva nel Carso *
79	36	43	62	20	42	17	16	1	2.208	1.069	1.139	<b>Fogliano di Monfalcone</b>
55	23	32	44	13	31	11	10	1	1.394	681	713	Fogliano
24	13	11	18	7	11	6	6	—	814	388	426	Redipuglia
6	3	3	6	3	3	—	—	—	309	161	148	Polazzo
226	151	75	203	130	73	23	21	2	5.896	2.894	3.002	<b>Grado</b>
—	—	—	—	—	—	—	—	—	—	—	—	Navi e Barche
203	135	68	145	84	61	58	51	7	17.992	9.316	8.676	<b>Monfalcone</b>
160	113	47	117	72	45	43	41	2	15.919	8.255	7.664	Monfalcone
11	7	4	10	6	4	1	1	—	7	7	—	Navi e Barche
14	7	7	4	1	3	10	6	4	1.193	624	569	Adria
29	15	14	24	11	13	5	4	1	758	391	367	San Polo
—	—	—	—	—	—	—	—	—	1.315	670	645	Áris
257	171	86	220	139	81	37	32	5	11.962	5.931	6.031	<b>Múggia</b>
149	110	39	131	93	38	18	17	1	5.527	2.639	2.838	Múggia
20	11	9	20	11	9	—	—	—	—	—	—	Navi e Barche
11	6	5	9	5	4	2	1	1	974	505	469	Plávia
10	7	3	8	5	3	2	2	—	1.698	835	863	Albaro Vescovà
67	37	30	52	25	27	15	12	3	1.684	853	831	Monti
—	—	—	—	—	—	—	—	—	2.079	1.049	1.030	Valle San Bórtolo
267	161	106	235	139	96	32	22	10	6.677	3.985	2.692	<b>Postúmia</b>
155	111	44	141	103	38	14	8	6	4.220	2.650	1.570	Postúmia
5	4	1	4	3	1	1	1	—	87	57	30	Stara di Postúmia
13	4	9	13	4	9	—	—	—	284	146	138	Saloga di Postúmia
12	3	9	10	1	9	2	2	—	260	118	142	Crastie di Postúmia
3	1	2	3	1	2	—	—	—	104	56	48	Ottocco Piccolo
5	1	4	4	—	4	1	1	—	212	103	109	Ottocco Grande
8	2	6	8	2	6	—	—	—	204	97	107	Sagona
9	—	9	9	—	9	—	—	—	236	122	114	Oblisca di Postúmia
19	8	11	16	5	11	3	3	—	488	237	251	Studeno
4	—	4	3	—	3	1	—	1	172	82	90	Stermizza Mater Dei
34	27	7	24	20	4	10	7	3	410	317	93	Cáccia *
161	80	81	143	63	80	18	17	1	5.965	2.954	3.011	<b>Ronchi dei Legionari</b>
91	46	45	82	38	44	9	8	1	3.408	1.699	1.709	Ronchi
1	—	1	1	—	1	—	—	—	138	72	66	Soleschiano
56	27	29	48	19	29	8	8	—	1.923	923	1.000	Vermigliano
13	7	6	12	6	6	1	1	—	496	260	236	Cave di Selz
50	21	29	50	21	29	—	—	—	971	477	494	<b>Rupin Grande (1)</b>
33	12	21	33	12	21	—	—	—	550	263	282	Rupin Grande
17	9	8	17	9	8	—	—	—	421	209	212	Vogliano
122	49	73	122	49	73	—	—	—	3.814	1.928	1.886	<b>San Canzian d'Isonzo</b>
69	30	39	69	30	39	—	—	—	1.396	712	684	Piérís
22	8	14	22	8	14	—	—	—	1.128	562	566	San Canziano
15	2	13	15	2	13	—	—	—	614	304	310	Begliano
16	9	7	16	9	7	—	—	—	676	350	326	Isola Morosini *

Popolazione presente, temporaneamente assente e residente nei Comuni,  
VENEZIA GIULIA E ZARA

COMUNI E FRAZIONI DI CENSIMENTO	ALTIME- TRIA m. s/m	SUPERFICIE TERRI- TORIALE ha.	DENSITÀ PER km.²	POPOLAZIONE PRESENTE (di fatto)								
				IN COMPLESSO			CON DIMORA					
				M	F	M	abituale			temporanea		
							M	F	M	F	M	F
1	2	3	4	5	6	7	8	9	10	11	12	13
<b>San Dorligo della Valle . . . . .</b>	<b>106</b>	<b>3.501</b>	<b>143</b>	<b>5.014</b>	<b>2.423</b>	<b>2.591</b>	<b>4.998</b>	<b>2.416</b>	<b>2.582</b>	<b>16</b>	<b>7</b>	<b>9</b>
San Dorligo della Valle	—	—	—	1.094	533	561	1.093	533	560	1	—	1
Prebenicco . . . . .	—	—	—	290	145	145	288	144	144	2	1	1
Caresana . . . . .	—	—	—	334	174	160	333	174	159	1	—	1
Bagnoli della Rosandra	—	—	—	990	500	480	974	496	478	6	4	2
Log . . . . .	—	—	—	321	145	176	320	144	176	1	1	—
San Giuseppe della Chiussa	—	—	—	610	294	316	609	294	315	1	—	1
Sant'Antonio in Selva .	—	—	—	683	312	371	683	312	371	—	—	—
Draga Sant'Elia * . . . . .	—	—	—	346	155	191	342	154	188	4	1	3
Grozzana * . . . . .	—	—	—	177	85	92	177	85	92	—	—	—
Verpògliano * . . . . .	—	—	—	179	80	99	179	80	99	—	—	—
<b>San Giacomo in Colle . . . . .</b>	<b>519</b>	<b>1.460</b>	<b>52</b>	<b>765</b>	<b>390</b>	<b>375</b>	<b>747</b>	<b>379</b>	<b>368</b>	<b>18</b>	<b>11</b>	<b>7</b>
San Giacomo in Colle .	—	—	—	415	211	204	411	207	204	4	4	—
San Tommaso della Rassa	—	—	—	179	90	89	171	88	83	8	2	6
Ceccovini . . . . .	—	—	—	171	89	82	165	84	81	6	5	1
<b>San Michele di Postùmia . . . . .</b>	<b>452</b>	<b>3.702</b>	<b>51</b>	<b>1.894</b>	<b>943</b>	<b>951</b>	<b>1.888</b>	<b>941</b>	<b>947</b>	<b>6</b>	<b>2</b>	<b>4</b>
San Michele di Postùmia	—	—	—	991	489	502	987	488	499	4	1	3
Cal di San Michele . . .	—	—	—	903	454	449	901	453	448	2	1	1
<b>San Pier d'Isonzo . . . . .</b>	<b>18</b>	<b>907</b>	<b>174</b>	<b>1.575</b>	<b>807</b>	<b>768</b>	<b>1.563</b>	<b>802</b>	<b>761</b>	<b>12</b>	<b>5</b>	<b>7</b>
San Pier d'Isonzo . . . . .	—	—	—	1.127	584	543	1.121	582	539	6	2	4
San Zanut . . . . .	—	—	—	86	47	39	86	47	39	—	—	—
Cassegliano . . . . .	—	—	—	448	223	225	442	220	222	6	3	3
<b>San Pietro del Carso . . . . .</b>	<b>576</b>	<b>7.327</b>	<b>48</b>	<b>3.516</b>	<b>1.898</b>	<b>1.618</b>	<b>3.414</b>	<b>1.822</b>	<b>1.592</b>	<b>102</b>	<b>76</b>	<b>26</b>
San Pietro del Carso . .	—	—	—	698	456	242	685	450	235	13	6	7
Crástia . . . . .	—	—	—	461	221	240	447	213	234	14	8	6
Rodóccova . . . . .	—	—	—	430	216	214	410	198	212	20	18	2
Clénico . . . . .	—	—	—	330	171	159	327	170	157	3	1	2
Tergne . . . . .	—	—	—	455	233	222	455	233	222	—	—	—
Palice . . . . .	—	—	—	396	196	200	391	192	199	5	4	1
Petteline . . . . .	—	—	—	299	153	146	292	150	142	7	3	4
Grazza . . . . .	—	—	—	42	20	22	42	20	22	—	—	—
Selza . . . . .	—	—	—	367	207	160	327	171	156	40	36	4
Villa Sant'Andrea . . . .	—	—	—	38	25	13	38	25	13	—	—	—
<b>Senosécchia . . . . .</b>	<b>565</b>	<b>7.013</b>	<b>22</b>	<b>1.512</b>	<b>809</b>	<b>703</b>	<b>1.356</b>	<b>707</b>	<b>649</b>	<b>156</b>	<b>102</b>	<b>54</b>
Senosécchia . . . . .	—	—	—	788	430	358	645	333	312	143	97	46
Villabassa * . . . . .	—	—	—	245	128	117	241	128	113	4	—	4
Lase * . . . . .	—	—	—	148	85	63	146	84	62	2	1	1
Senádole * . . . . .	—	—	—	153	76	77	151	74	77	2	2	—
Gabria . . . . .	—	—	—	71	33	38	69	33	36	2	—	2
Potocco di Villabassa *	—	—	—	47	27	20	47	27	20	—	—	—
Vitozza * . . . . .	—	—	—	60	30	30	57	28	29	3	2	1
<b>Sesana . . . . .</b>	<b>368</b>	<b>6.902</b>	<b>50</b>	<b>3.468</b>	<b>1.757</b>	<b>1.711</b>	<b>3.350</b>	<b>1.682</b>	<b>1.668</b>	<b>118</b>	<b>75</b>	<b>43</b>
Sesana . . . . .	—	—	—	1.092	559	533	1.039	532	507	53	27	26
Orle . . . . .	—	—	—	233	127	106	232	126	106	1	1	—
Santa Maria di Sesana	—	—	—	133	62	71	131	61	70	2	1	1
Danna . . . . .	—	—	—	190	89	101	185	86	99	5	3	2
Merciano (Merce) * . . . .	—	—	—	203	94	109	200	93	107	3	1	2
Plessiva di Povério (Plesivizza) *	—	—	—	64	34	30	64	34	30	—	—	—
Sirie (Zirie) * . . . . .	—	—	—	162	83	79	155	79	76	7	4	3
Povério * . . . . .	—	—	—	387	205	182	363	184	179	24	21	3
Brestovizza di Povério *	—	—	—	81	40	41	80	39	41	1	1	—
Goregna di Povério (Gorenje) *	—	—	—	194	99	95	190	96	94	4	3	1
Villa Podibrese * . . . . .	—	—	—	55	31	24	55	31	24	—	—	—
Stórie * . . . . .	—	—	—	319	159	160	308	150	158	11	9	2
Casigliano * . . . . .	—	—	—	291	144	147	287	142	145	4	—	2
Casali Maizzeni * . . . . .	—	—	—	28	12	16	28	12	16	—	—	—
Senádole * . . . . .	—	—	—	36	19	17	33	17	16	3	2	1

nelle Frazioni di censimento, nelle Province e nei Compartimenti

Provincia di Trieste

POPOLAZIONE TEMPORANEAMENTE ASSENTE									POPOLAZIONE RESIDENTE			COMUNI E FRAZIONI DI CENSIMENTO
IN COMPLESSO			CHE SI TROVAVA						(legale)			
			in altri Comuni del Regno			nelle Colonie e all'Estero			M F	M	F	
M	F		M	F		M	F					
14	15	16	17	18	19	20	21	22	23	24	25	26
86	64	22	79	58	21	7	6	1	5.084	2.480	2.604	<b>San Dorligo della Valle</b>
9	7	2	5	3	2	4	4	—	1.102	540	562	San Dorligo della Valle
4	2	2	4	2	2	—	—	—	292	146	146	Prebenicco
5	2	3	4	1	3	1	1	—	338	176	162	Caresana
9	6	3	9	6	3	—	—	—	983	502	481	Bagnoli della Rosandra
4	4	—	4	4	—	—	—	—	324	148	176	Log
17	10	7	16	9	7	1	1	—	626	304	322	San Giuseppe della Chiesa
16	11	5	15	11	4	1	—	1	699	323	376	Sant'Antonio in Selva
11	11	—	11	11	—	—	—	—	353	165	188	Draga Sant'Elia *
3	3	—	3	3	—	—	—	—	180	88	92	Grozzana *
8	8	—	8	8	—	—	—	—	187	88	99	Verpogliano *
34	23	11	34	23	11	—	—	—	781	402	379	<b>San Giacomo in Colle</b>
25	14	11	25	14	11	—	—	—	436	221	215	San Giacomo in Colle
7	7	—	7	7	—	—	—	—	178	95	83	San Tommaso della Rassa
2	2	—	2	2	—	—	—	—	167	86	81	Ceccovini
90	28	62	86	27	59	4	1	3	1.978	969	1.009	<b>San Michele di Postumia</b>
37	13	24	35	12	23	2	1	1	1.024	501	523	San Michele di Postumia
53	15	38	51	15	36	2	—	2	954	468	486	Cal di San Michele
62	18	44	57	13	44	5	5	—	1.625	820	805	<b>San Pier d'Isonzo</b>
48	13	35	43	8	35	5	5	—	1.169	595	574	San Pier d'Isonzo
14	5	9	14	5	9	—	—	—	97	47	44	San Zanut
									456	225	231	Cassegliano
185	74	111	181	73	108	4	1	3	3.599	1.896	1.703	<b>San Pietro del Carso</b>
33	12	21	29	11	18	4	1	3	718	462	256	San Pietro del Carso
26	10	16	26	10	16	—	—	—	473	223	250	Crastia
18	9	9	18	9	9	—	—	—	428	207	221	Rodoccova
30	7	23	30	7	23	—	—	—	357	177	180	Clénico
18	6	12	18	6	12	—	—	—	473	239	234	Tergne
28	16	12	28	16	12	—	—	—	419	208	211	Police
14	8	6	14	8	6	—	—	—	306	158	148	Petteline
2	1	1	2	1	1	—	—	—	44	21	23	Grazza
14	4	10	14	4	10	—	—	—	341	175	166	Selza
2	1	1	2	1	1	—	—	—	40	26	14	Villa Sant'Andrea
43	28	15	38	26	12	5	2	3	1.399	735	664	<b>Senosécchia</b>
25	16	9	23	15	8	2	1	1	670	349	321	Senosécchia
12	9	3	9	8	1	3	1	2	253	137	116	Villabassa *
2	1	1	2	1	1	—	—	—	148	85	63	Lase *
2	1	1	2	1	1	—	—	—	153	75	78	Senádole *
1	—	1	1	—	1	—	—	—	70	33	37	Gabria
1	1	—	1	1	—	—	—	—	48	28	20	Potocce di Villabassa *
—	—	—	—	—	—	—	—	—	57	28	29	Vitozza *
146	85	61	124	69	55	22	16	6	3.496	1.767	1.729	<b>Sesana</b>
62	44	18	50	35	15	12	9	3	1.101	576	525	Sesana
4	2	2	4	2	2	—	—	—	236	128	108	Orle
3	2	1	2	1	1	1	1	—	134	63	71	Santa Maria di Sesana
6	4	2	6	4	2	—	—	—	191	90	101	Danna
17	10	7	15	8	7	2	2	—	217	103	114	Merciano (Merce) *
3	1	2	3	1	2	—	—	—	67	35	32	Plesiva di Povério (Plesivizza) *
3	2	1	3	2	1	—	—	—	158	81	77	Sirie (Zirie) *
7	2	5	6	1	5	1	1	—	370	186	184	Povério *
1	—	1	—	—	—	1	—	—	81	39	42	Brestovizza di Povério *
4	1	3	4	1	3	—	—	—	194	97	97	Goregna di Povério (Gorenje) *
2	1	1	2	1	1	—	—	—	57	32	25	Villa Podibrese *
17	5	12	14	3	11	3	2	1	325	155	170	Stórie *
13	9	4	12	8	4	1	1	—	300	151	149	Casignano *
3	2	1	2	2	—	1	—	—	31	14	17	Casali Maizzeni *
1	—	1	1	—	1	—	—	—	34	17	17	Senádole *

**Popolazione presente, temporaneamente assente e residente nei Comuni,  
VENEZIA GIULIA E ZARA**

COMUNI E FRAZIONI DI CENSIMENTO	ALTIME- TRIA m. s/m	SUPERFICIE TERRI- TORIALE ha.	DENSITÀ PER km.²	POPOLAZIONE PRESENTE (di fatto)								
				IN COMPLESSO			CON DIMORA					
				M	F	M	abituale			temporanea		
							M	F	M	F	M	F
1	2	3	4	5	6	7	8	9	10	11	12	13
<b>Sgonico</b> . . . . .	279	3.129	43	1.359	671	688	1.350	666	684	9	5	4
Sgonico . . . . .	—	—	—	251	129	122	250	128	122	1	1	—
Sáles . . . . .	—	—	—	453	225	228	453	225	228	—	—	—
Gabrovizza San Primo . . . . .	—	—	—	213	95	118	213	95	118	—	—	—
Borgo Grotta Gigante . . . . .	—	—	—	248	125	123	243	124	119	5	1	4
Rupinpiccolo . . . . .	—	—	—	194	97	97	191	94	97	3	3	—
<b>Staranzano</b> . . . . .	7	1.758	113	1.994	1.008	986	1.983	1.007	976	11	1	10
Staranzano . . . . .	—	—	—	1.067	546	521	1.059	545	514	8	1	7
Dóbbia . . . . .	—	—	—	192	95	97	192	95	97	—	—	—
Villaraspa . . . . .	—	—	—	579	284	295	576	284	292	3	—	3
Bistrigna . . . . .	—	—	—	156	83	73	156	83	73	—	—	—
<b>Tomádio</b> . . . . .	381	3.166	54	1.702	847	855	1.635	840	795	67	7	60
Tomádio . . . . .	—	—	—	1.243	604	639	1.182	600	582	61	4	57
Croce di Tomádio (Criz) . . . . .	—	—	—	244	117	127	242	117	125	2	—	2
Uttóglie (Utovglie) . . . . .	—	—	—	107	63	44	106	63	43	1	—	1
Alber di Sesana * . . . . .	—	—	—	459	243	216	453	240	213	6	3	3
<b>Trieste</b> . . . . .	2	9.618	2.595	249.574	120.239	129.335	242.050	115.427	126.623	7.524	4.812	2.712
Trieste . . . . .	—	—	—	239.149	114.708	124.441	231.673	109.917	121.756	7.476	4.791	2.685
Navi e Barche . . . . .	—	—	—	2.755	2.404	352	250	246	2	2.505	2.158	347
Altipiano . . . . .	—	—	—	10.425	5.531	4.894	10.377	5.510	4.867	48	21	27
<b>Turriaco</b> . . . . .	14	528	323	1.703	847	856	1.689	841	848	14	6	8
<b>Villa Slavina</b> . . . . .	510	5.056	43	2.193	1.097	1.096	2.126	1.068	1.058	67	29	38
Prestrane . . . . .	—	—	—	401	223	178	385	215	170	16	8	8
Villa Slavina . . . . .	—	—	—	368	178	190	353	167	186	15	11	4
Cocce (Còcia) . . . . .	—	—	—	336	159	177	327	159	168	9	—	9
Zeie . . . . .	—	—	—	106	49	57	105	48	57	1	1	—
Mategna . . . . .	—	—	—	284	154	130	274	150	124	10	4	6
Rachitúnico . . . . .	—	—	—	222	113	109	215	111	104	7	2	5
Grobisce . . . . .	—	—	—	141	72	69	137	71	66	4	1	3
Orecca di Postúmia . . . . .	—	—	—	335	149	186	330	147	183	5	2	3
<b>TOTALE PROVINCIA</b> (Comuni 30 - Frazioni 158)		<b>122.992</b>	<b>283</b>	<b>348.494</b>	<b>171.026</b>	<b>177.468</b>	<b>338.653</b>	<b>164.709</b>	<b>173.944</b>	<b>9.841</b>	<b>6.317</b>	<b>3.524</b>
<b>PROVINCIA</b>												
<b>Lágosta</b> . . . . .	5	5.301	32	1.710	853	857	1.633	780	853	77	73	4
Lágosta . . . . .	—	—	—	1.622	785	837	1.568	735	833	54	50	4
Merciara e Cazziól . . . . .	—	—	—	2	2	—	2	2	—	—	—	—
San Giórgio . . . . .	—	—	—	47	42	5	24	19	5	23	23	—
Glávát . . . . .	—	—	—	14	8	6	14	8	6	—	—	—
Cazza . . . . .	—	—	—	15	8	7	15	8	7	—	—	—
Pelagosa . . . . .	—	—	—	10	8	2	10	8	2	—	—	—
<b>Zara</b> . . . . .	4	5.715	326	18.614	9.120	9.494	17.419	8.367	9.052	1.195	753	442
Zara . . . . .	—	—	—	13.229	6.545	6.684	12.146	5.843	6.303	1.083	702	381
Borgo Erizzo . . . . .	—	—	—	3.830	1.829	2.001	3.736	1.784	1.952	94	45	49
Boccagnazzo . . . . .	—	—	—	1.256	599	657	1.239	593	646	17	6	11
Barcagno . . . . .	—	—	—	411	173	238	396	168	228	15	5	10
Punta Amica . . . . .	—	—	—	299	147	152	298	147	151	1	—	1
<b>TOTALE PROVINCIA</b> (Comuni 2 - Frazioni 10)		<b>11.016</b>	<b>184</b>	<b>20.324</b>	<b>9.973</b>	<b>10.351</b>	<b>19.052</b>	<b>9.147</b>	<b>9.905</b>	<b>1.272</b>	<b>826</b>	<b>446</b>

nelle Frazioni di censimento, nelle Province e nei Compartimenti

*Province di Trieste e Zara*

POPOLAZIONE TEMPORANEAMENTE ASSENTE									POPOLAZIONE RESIDENTE			COMUNI E FRAZIONI DI CENSIMENTO
IN COMPLESSO			CHE SI TROVAVA						(legale)			
M	F	14	in altri Comuni del Regno			nelle Colonie e all' Estero			M	F	25	
			M	F	17	M	F	20				
15	16	18	19	21	22	23	24	25	26			
37	25	12	34	24	10	3	1	2	1.387	691	696	<b>Sgonico</b>
10	6	4	10	6	4	—	—	—	260	134	126	Sgonico
12	10	2	12	10	2	—	—	—	465	235	230	Sales
5	4	1	5	4	1	—	—	—	218	99	119	Gabrovizza San Primo
2	1	1	2	1	1	—	—	—	245	125	120	Borgo Grotta Gigante
8	4	4	5	3	2	3	1	2	199	98	101	Rupinpiccolo
48	24	24	42	19	23	6	5	1	2.031	1.031	1.000	<b>Staranzano</b>
26	13	13	23	10	13	3	3	—	1.085	558	527	Staranzano
5	1	4	4	1	3	1	—	1	197	96	101	Dóbbia
16	10	6	14	8	6	2	2	—	592	294	298	Villaraspa
1	—	1	1	—	1	—	—	—	157	83	74	Bistrigna
22	11	11	20	10	10	2	1	1	1.657	851	806	<b>Tomádio</b>
11	4	7	10	4	6	1	—	1	1.193	604	589	Tomádio
r	—	r	r	—	r	—	—	—	243	117	126	Croce di Tomádio (Cri:)
2	2	—	2	2	—	—	—	—	108	61	43	Uttóglie (Utouglie)
11	7	4	10	6	4	1	1	—	464	247	217	Alber di Sesana *
8.193	6.010	2.183	6.373	4.449	1.924	1.820	1.561	259	250.243	121.437	128.806	<b>Trieste</b>
7.897	5.804	2.093	6.097	4.261	1.836	1.800	1.543	257	239.570	115.721	123.849	Trieste
296	206	90	276	188	88	20	18	2	250	246	4	Navi e Barche
89	33	56	74	19	55	15	14	1	10.673	5.716	4.957	Altipiano
94	35	59	89	34	55	5	1	4	1.778	874	904	<b>Turriaco</b>
9	7	2	9	7	2	—	—	—	2.220	1.103	1.117	<b>Villa Slavina</b>
26	4	22	24	4	20	2	—	2	394	222	172	Prestrano
15	7	8	15	7	8	—	—	—	379	171	208	Villa Slavina
9	3	6	9	3	6	—	—	—	342	166	176	Cocce (Cócía)
10	5	5	10	5	5	—	—	—	114	51	63	Zeio
10	1	9	8	1	7	2	—	2	284	155	129	Mategna
4	4	—	3	3	—	1	1	—	225	112	113	Rachitínico
11	4	7	11	4	7	—	—	—	141	75	66	Grobisce
									341	151	190	Orecca di Postúmia
11.567	7.782	3.785	9.298	5.872	3.426	2.269	1.910	359	350.220	172.491	177.729	<b>TOTALE PROVINCIA</b>
												(Comuni 30 - Frazioni 158)

**DI ZARA**

56	34	22	52	33	19	4	1	3	1.689	814	875	<b>Lágosta</b>
43	27	16	41	26	15	2	1	1	1.611	762	849	Lágosta
8	4	4	8	4	4	—	—	—	2	2	—	Merciara e Cazziól
5	3	2	3	3	—	—	—	—	32	23	9	San Giórgio
—	—	—	—	—	—	—	—	—	14	8	6	Glavát
491	357	134	418	314	104	73	43	30	20	11	9	Cazza
433	322	111	367	282	85	68	40	26	10	8	2	Pelagosa
21	14	7	19	13	6	2	1	1	17.910	8.724	9.186	<b>Zara</b>
31	16	15	27	15	12	4	1	3	12.579	6.165	6.414	Zara
22	9	12	19	8	11	3	2	—	3.757	1.798	1.959	Borgo Erizzo
6	5	1	5	4	1	1	—	—	1.270	609	661	Boccagnazzo
									273	177	241	Bargagno
									304	152	152	Punta Amica
547	391	156	470	347	123	77	44	33	19.599	9.538	10.061	<b>TOTALE PROVINCIA</b>
												(Comuni 2 - Frazioni 10)

Popolazione presente, temporaneamente assente e residente nei Comuni,

EMILIA

COMUNI E FRAZIONI DI CENSIMENTO	ALTIME- TRIA m. s/m	SUPERFICIE TERRI- TORIALE ha.	DENSITÀ PER km. <sup>2</sup>	POPOLAZIONE PRESENTE (di fatto)								
				IN COMPLESSO			CON DIMORA					
				M	F	M	abituale			temporanea		
							M	F	M	M	F	
1	2	3	4	5	6	7	8	9	10	11	12	13
<b>Anzola dell'Emilia . . . . .</b>	<b>37</b>	<b>3.624</b>	<b>152</b>	<b>5.512</b>	<b>2.796</b>	<b>2.716</b>	<b>5.375</b>	<b>2.714</b>	<b>2.661</b>	<b>137</b>	<b>82</b>	<b>55</b>
Anzola dell'Emilia . . . . .	—	—	—	3.900	1.968	1.932	3.807	1.914	1.893	93	54	39
Santa Maria in Strada . . . . .	—	—	—	1.117	570	547	1.090	552	538	27	18	9
San Giacomo di Martignone . . . . .	—	—	—	495	258	237	478	248	230	17	10	7
<b>Argelato . . . . .</b>	<b>21</b>	<b>3.513</b>	<b>146</b>	<b>5.114</b>	<b>2.539</b>	<b>2.575</b>	<b>5.018</b>	<b>2.484</b>	<b>2.534</b>	<b>96</b>	<b>55</b>	<b>41</b>
Argelato . . . . .	—	—	—	1.857	899	958	1.815	877	938	42	22	20
Volta Reno . . . . .	—	—	—	876	456	420	864	450	414	12	6	6
Casadio . . . . .	—	—	—	1.002	491	511	987	480	507	15	11	4
Funo . . . . .	—	—	—	1.379	693	686	1.352	677	675	27	16	11
<b>Bagni della Porretta (1) . . . . .</b>	<b>349</b>	<b>3.393</b>	<b>139</b>	<b>4.723</b>	<b>2.251</b>	<b>2.472</b>	<b>4.606</b>	<b>2.172</b>	<b>2.434</b>	<b>117</b>	<b>79</b>	<b>38</b>
Bagni della Porretta . . . . .	—	—	—	2.307	1.092	1.215	2.209	1.017	1.192	98	75	23
Capugnano . . . . .	—	—	—	1.584	768	816	1.568	766	802	16	2	14
Castelluccio . . . . .	—	—	—	832	391	441	829	389	440	3	2	1
<b>Baricella . . . . .</b>	<b>11</b>	<b>4.561</b>	<b>126</b>	<b>5.752</b>	<b>2.908</b>	<b>2.844</b>	<b>5.671</b>	<b>2.865</b>	<b>2.806</b>	<b>81</b>	<b>43</b>	<b>38</b>
Baricella . . . . .	—	—	—	2.417	1.223	1.194	2.398	1.216	1.182	19	7	12
San Gabriele . . . . .	—	—	—	1.664	846	818	1.644	837	807	20	9	11
Boschi . . . . .	—	—	—	1.142	584	558	1.113	566	547	29	18	11
Passo Segni . . . . .	—	—	—	529	255	274	516	246	270	13	9	4
<b>Bazzano . . . . .</b>	<b>113</b>	<b>1.397</b>	<b>342</b>	<b>4.774</b>	<b>2.358</b>	<b>2.416</b>	<b>4.667</b>	<b>2.308</b>	<b>2.359</b>	<b>107</b>	<b>50</b>	<b>57</b>
<b>Bentivoglio . . . . .</b>	<b>19</b>	<b>5.115</b>	<b>106</b>	<b>5.406</b>	<b>2.724</b>	<b>2.682</b>	<b>5.271</b>	<b>2.652</b>	<b>2.619</b>	<b>135</b>	<b>72</b>	<b>63</b>
Bentivoglio . . . . .	—	—	—	446	215	231	385	186	199	61	29	32
Santa Maria in Duno . . . . .	—	—	—	1.724	879	845	1.710	868	842	14	11	3
Saletto . . . . .	—	—	—	998	494	504	983	489	494	15	5	10
San Marino . . . . .	—	—	—	1.420	717	703	1.400	705	695	20	12	8
Castagnolo Minore . . . . .	—	—	—	818	419	399	793	404	389	25	15	10
<b>Bologna . . . . .</b>	<b>55</b>	<b>11.574</b>	<b>2.128</b>	<b>246.280</b>	<b>116.817</b>	<b>129.463</b>	<b>234.114</b>	<b>110.069</b>	<b>124.045</b>	<b>12.166</b>	<b>6.748</b>	<b>5.418</b>
Bologna . . . . .	—	—	—	190.375	88.567	101.808	179.418	82.539	96.879	10.957	6.028	4.929
Alemanni . . . . .	—	—	—	12.316	6.086	6.230	12.135	5.995	6.140	181	91	90
Olmo . . . . .	—	—	—	4.886	2.468	2.418	4.825	2.434	2.391	61	34	27
Croce del Bianco . . . . .	—	—	—	2.630	1.272	1.358	2.584	1.246	1.338	46	26	20
Ponte vecchio . . . . .	—	—	—	4.800	2.346	2.454	4.726	2.315	2.411	74	31	43
San Egidio (ex terrapieni) . . . . .	—	—	—	4.330	2.175	2.155	4.247	2.126	2.121	83	49	34
Arcovéggio . . . . .	—	—	—	7.066	3.737	3.329	6.977	3.688	3.289	89	49	40
Corticella . . . . .	—	—	—	3.774	1.867	1.907	3.716	1.819	1.897	18	8	10
Fabbrica . . . . .	—	—	—	1.170	1.006	564	1.148	994	554	22	12	10
Bertalia . . . . .	—	—	—	17.076	8.474	8.602	16.660	8.217	8.443	416	257	159
Beverara . . . . .	—	—	—	3.766	1.871	1.895	3.744	1.858	1.886	22	13	9
Pescarola . . . . .	—	—	—	2.643	1.328	1.315	2.610	1.303	1.307	33	25	8
Noce . . . . .	—	—	—	1.320	664	616	1.299	613	646	21	11	10
Santa Viola . . . . .	—	—	—	4.106	2.237	2.269	4.224	2.064	2.160	282	173	109
Pontelungo . . . . .	—	—	—	3.347	1.643	1.704	3.314	1.625	1.689	33	18	15
Canalazzo Scala . . . . .	—	—	—	1.494	731	763	1.469	714	755	25	17	8
San Giuseppe . . . . .	—	—	—	7.934	4.072	3.862	7.756	3.943	3.813	178	129	49
Lino . . . . .	—	—	—	3.196	1.619	1.577	3.143	1.587	1.516	53	32	21
Speranza . . . . .	—	—	—	2.721	1.378	1.343	2.679	1.340	1.339	42	38	4
San Luca . . . . .	—	—	—	953	503	450	906	476	430	47	27	20
Ponte della Pietra . . . . .	—	—	—	641	351	290	610	323	287	31	28	3
Paderno . . . . .	—	—	—	423	221	202	418	217	201	5	4	1
San Ruffillo . . . . .	—	—	—	7.183	3.706	3.477	6.921	3.561	3.360	262	145	117
Monte Donato . . . . .	—	—	—	1.483	743	740	1.468	735	733	15	8	7
<b>Borgo Panigale . . . . .</b>	<b>45</b>	<b>2.499</b>	<b>397</b>	<b>9.920</b>	<b>4.957</b>	<b>4.963</b>	<b>9.647</b>	<b>4.802</b>	<b>4.845</b>	<b>273</b>	<b>155</b>	<b>118</b>
Borgo Panigale . . . . .	—	—	—	6.664	3.292	3.372	6.415	3.152	3.263	249	140	109
Spirito Santo . . . . .	—	—	—	1.489	755	734	1.475	745	730	14	10	4
Médola Rigosa . . . . .	—	—	—	1.767	910	857	1.757	905	852	10	5	5

(1) Il Comune di Bagni della Porretta per effetto del R. D. 7 aprile 1931-IX n. 1115 pubblicato nella G. U. n. 211 del 12 settembre 1931-IX ha assunto la denominazione di

nelle Frazioni di censimento, nelle Provincie e nei Compartimenti

Provincia di Bologna

POPOLAZIONE TEMPORANEAMENTE ASSENTE									POPOLAZIONE RESIDENTE			COMUNI E FRAZIONI DI CENSIMENTO
IN COMPLESSO			CHE SI TROVAVA						(legale)			
			in altri Comuni del Regno			nelle Colonie e all' Estero			M F	M	F	
M	F		M	F		M	F					
14	15	16	17	18	19	20	21	22	23	24	25	26
207	93	114	203	90	113	4	3	1	5.582	2.807	2.775	<b>Anzola dell'Emilia</b>
161	70	91	157	67	90	4	3	1	3.968	1.984	1.984	Anzola dell'Emilia
32	18	14	32	18	14	—	—	—	1.122	570	552	Santa Maria in Strada
14	5	9	14	5	9	—	—	—	492	253	239	San Giacomo di Martignano
160	74	86	158	73	85	2	1	1	5.178	2.558	2.620	<b>Argelato</b>
37	15	22	37	15	22	—	—	—	1.852	892	960	Argelato
35	19	16	33	18	15	2	1	1	899	469	430	Volta Reno
38	17	21	38	17	21	—	—	—	1.025	497	528	Casadio
50	23	27	50	23	27	—	—	—	1.402	700	702	Funo
440	261	179	297	165	132	143	96	47	5.046	2.433	2.613	<b>Bagni della Porretta (1)</b>
147	82	65	131	69	62	16	13	3	2.356	1.099	1.257	Bagni della Porretta
150	92	58	94	59	35	56	33	23	1.718	858	860	Capugnano
143	87	56	72	37	35	71	50	21	972	476	496	Castelluccio
120	62	58	113	55	58	7	7	—	5.791	2.927	2.864	<b>Baricella</b>
57	30	27	51	24	27	6	6	—	2.455	1.246	1.209	Baricella
16	12	4	16	12	4	—	—	—	1.660	849	811	San Gabriele
35	14	21	34	13	21	1	1	—	1.148	580	568	Boschi
12	6	6	12	6	6	—	—	—	528	252	276	Passo Segni
262	137	125	223	100	123	39	37	2	4.929	2.445	2.484	<b>Bazzano</b>
124	58	66	122	56	66	2	2	—	5.395	2.710	2.685	<b>Bentivoglio</b>
11	7	4	11	7	4	—	—	—	396	193	203	Bentivoglio
36	13	23	36	13	23	—	—	—	1.746	881	865	Santa Maria in Duno
29	12	17	29	12	17	—	—	—	1.012	501	511	Saletto
25	12	13	24	11	13	1	1	—	1.425	717	708	San Marino
23	14	9	22	13	9	1	1	—	816	418	398	Castagnolo Minore
5.169	3.208	1.961	4.892	2.966	1.926	277	242	35	239.283	113.277	126.006	<b>Bologna</b>
4.539	2.798	1.741	4.305	2.594	1.711	234	204	30	183.957	85.337	98.620	Bologna
165	109	56	153	98	55	12	11	1	12.300	6.104	6.196	Alemanni
64	34	30	60	31	29	4	3	1	4.839	2.468	2.421	Olmo
37	28	9	32	23	9	5	5	—	2.621	1.274	1.347	Croce del Biacco
64	47	17	61	44	17	3	3	—	4.790	2.362	2.428	Ponte vecchio
29	18	11	29	18	11	—	—	—	4.276	2.144	2.132	Sant'Egidio (ex terreni)
77	51	26	69	44	25	8	7	1	7.054	3.739	3.315	Arcovéggio
51	30	21	45	25	20	6	5	1	3.807	1.839	1.918	Corticella
74	40	4	72	48	4	2	2	—	1.562	1.004	518	Fabbrica
211	146	65	197	134	63	14	12	2	16.871	8.363	8.508	Bertalia
39	24	15	38	23	15	1	1	—	3.783	1.882	1.901	Beverara
37	26	11	33	23	10	4	3	1	2.647	1.329	1.318	Pescarola
10	7	3	10	7	3	—	—	—	1.309	660	649	Noce
73	54	19	71	52	19	2	2	—	4.297	2.118	2.179	Santa Viola
29	19	10	24	15	9	5	4	1	3.343	1.644	1.699	Pontelungo
23	16	7	21	14	7	2	2	—	1.492	730	762	Canalazzo Scala
80	42	38	76	39	37	4	3	1	7.836	3.985	3.851	San Giuseppe
41	19	22	40	19	21	1	—	1	3.184	1.606	1.578	Lino
31	18	13	29	16	13	2	2	—	2.710	1.318	1.312	Speranza
5	3	—	4	2	—	—	—	—	911	479	432	San Luca
3	2	1	3	2	1	—	—	—	610	323	287	Ponte della Pietra
68	44	24	63	39	24	5	5	—	421	219	202	Paderno
6	4	2	6	4	2	—	—	—	6.989	3.605	3.384	San Ruffillo
									1.474	739	735	Monte Donato
296	163	133	274	143	131	22	20	2	9.943	4.965	4.978	<b>Borgo Panigale</b>
230	131	99	213	116	97	17	15	2	6.645	3.283	3.362	Borgo Panigale
29	9	20	28	8	20	1	1	—	1.504	754	750	Spirito Santo
37	23	14	33	19	14	4	4	—	1.794	928	866	Médola Rigosa

## Popolazione presente, temporaneamente assente e residente nei Comuni,

### EMILIA

COMUNI E FRAZIONI DI CENSIMENTO	ALTIME- TRIA m. s/m	SUPERFICIE TERRI- TORIALE ha.	DENSITÀ PER km. <sup>2</sup>	POPOLAZIONE PRESENTE (di fatto)								
				IN COMPLESSO			CON DIMORA					
							abituale			temporanea		
				M	F		M	F		M	F	
5	6	7	8	9	10	11	12	13				
<b>Búdrío . . . . .</b>	<b>25</b>	<b>12.013</b>	<b>146</b>	<b>17.532</b>	<b>8.689</b>	<b>8.843</b>	<b>17.144</b>	<b>8.478</b>	<b>8.666</b>	<b>388</b>	<b>211</b>	<b>177</b>
Búdrío . . . . .	—	—	—	4.974	2.423	2.551	4.880	2.363	2.517	94	60	34
Cento . . . . .	—	—	—	649	308	341	649	308	341	—	—	—
Prunaro . . . . .	—	—	—	827	418	409	824	416	408	3	2	1
Vigorso . . . . .	—	—	—	587	315	272	458	240	218	129	75	54
Pieve . . . . .	—	—	—	2.186	1.099	1.087	2.163	1.088	1.075	23	11	12
Bagnarola . . . . .	—	—	—	1.101	593	508	1.093	586	507	8	7	1
Cazzano . . . . .	—	—	—	1.092	550	542	1.077	543	534	15	7	8
Armarolo . . . . .	—	—	—	348	172	176	347	171	176	1	1	—
Ronchi . . . . .	—	—	—	904	456	445	898	453	445	6	3	3
Dugliolo . . . . .	—	—	—	1.185	569	616	1.174	561	613	11	8	3
Mezzolara . . . . .	—	—	—	1.743	832	911	1.630	819	861	63	13	50
Vedrana . . . . .	—	—	—	1.936	954	982	1.901	930	971	35	24	11
<b>Calderara di Reno . . . . .</b>	<b>30</b>	<b>4.126</b>	<b>134</b>	<b>5.510</b>	<b>2.751</b>	<b>2.759</b>	<b>5.391</b>	<b>2.666</b>	<b>2.725</b>	<b>119</b>	<b>85</b>	<b>34</b>
Calderara di Reno . . . . .	—	—	—	1.090	548	542	1.064	527	537	26	21	5
Sacerno . . . . .	—	—	—	1.133	581	552	1.096	553	543	37	28	9
San Vitale . . . . .	—	—	—	1.387	695	692	1.368	683	685	19	12	7
Longara . . . . .	—	—	—	1.900	927	973	1.863	903	960	37	24	13
<b>Camugnano . . . . .</b>	<b>699</b>	<b>9.661</b>	<b>67</b>	<b>6.440</b>	<b>3.258</b>	<b>3.182</b>	<b>6.395</b>	<b>3.238</b>	<b>3.157</b>	<b>45</b>	<b>20</b>	<b>25</b>
Camugnano . . . . .	—	—	—	684	339	345	682	337	345	2	2	—
Guzzano . . . . .	—	—	—	309	169	140	307	168	139	2	1	1
Carpineta . . . . .	—	—	—	458	235	223	455	233	222	3	2	1
Verzuno . . . . .	—	—	—	512	254	258	509	253	256	3	1	2
Vigo . . . . .	—	—	—	547	275	272	540	272	268	7	3	4
Burzanella . . . . .	—	—	—	602	317	285	597	316	281	5	1	4
Trasserra . . . . .	—	—	—	617	305	312	616	304	312	1	1	—
San Damiano . . . . .	—	—	—	240	123	117	240	123	117	—	—	—
Mogne . . . . .	—	—	—	694	347	347	691	346	345	3	1	2
Baigno . . . . .	—	—	—	539	264	275	537	264	273	2	—	2
Bargi . . . . .	—	—	—	794	412	382	781	405	376	13	7	6
Stagno . . . . .	—	—	—	444	218	226	440	217	223	4	1	3
<b>Casalécchio di Reno . . . . .</b>	<b>61</b>	<b>1.737</b>	<b>442</b>	<b>7.680</b>	<b>3.685</b>	<b>3.995</b>	<b>7.454</b>	<b>3.603</b>	<b>3.851</b>	<b>226</b>	<b>82</b>	<b>144</b>
Casalécchio di Reno . . . . .	—	—	—	4.065	1.936	2.129	3.935	1.889	2.046	130	47	83
Croce . . . . .	—	—	—	1.305	584	721	1.260	575	685	45	9	36
Cerétolo . . . . .	—	—	—	1.368	661	707	1.336	649	687	32	12	20
Tizzano . . . . .	—	—	—	942	504	438	923	490	433	19	14	5
<b>Casal Fiumanese . . . . .</b>	<b>125</b>	<b>8.197</b>	<b>56</b>	<b>4.610</b>	<b>2.414</b>	<b>2.196</b>	<b>4.532</b>	<b>2.383</b>	<b>2.149</b>	<b>78</b>	<b>31</b>	<b>47</b>
Casal Fiumanese . . . . .	—	—	—	1.996	1.067	929	1.976	1.056	920	20	11	9
San Martino in Pedriolo . . . . .	—	—	—	877	440	437	858	431	427	19	9	10
Sassoleone . . . . .	—	—	—	1.737	907	830	1.698	896	802	39	11	28
<b>Castel d'Aiano . . . . .</b>	<b>772</b>	<b>4.525</b>	<b>94</b>	<b>4.242</b>	<b>2.180</b>	<b>2.062</b>	<b>4.193</b>	<b>2.162</b>	<b>2.031</b>	<b>49</b>	<b>18</b>	<b>31</b>
Castel d'Aiano . . . . .	—	—	—	1.075	519	556	1.057	511	546	18	8	10
Villa d'Aiano . . . . .	—	—	—	1.050	536	514	1.042	534	508	8	2	6
Roffeno Musiolo . . . . .	—	—	—	612	319	293	608	319	289	4	—	4
Casigno . . . . .	—	—	—	561	299	262	559	298	261	2	1	1
Labante . . . . .	—	—	—	544	281	263	533	278	255	11	3	8
Sassomolare . . . . .	—	—	—	400	226	174	394	222	172	6	4	2
<b>Castel del Rio . . . . .</b>	<b>215</b>	<b>5.256</b>	<b>59</b>	<b>3.102</b>	<b>1.546</b>	<b>1.556</b>	<b>3.092</b>	<b>1.543</b>	<b>1.549</b>	<b>10</b>	<b>3</b>	<b>7</b>
Castel del Rio . . . . .	—	—	—	1.535	757	778	1.528	754	774	7	3	4
Moradúccio . . . . .	—	—	—	589	291	298	587	291	296	2	—	2
Giugnola . . . . .	—	—	—	978	498	480	977	498	479	1	—	1
<b>Castel di Cásio . . . . .</b>	<b>532</b>	<b>4.745</b>	<b>93</b>	<b>4.431</b>	<b>2.225</b>	<b>2.206</b>	<b>4.214</b>	<b>2.095</b>	<b>2.119</b>	<b>217</b>	<b>130</b>	<b>87</b>
Castel di Cásio . . . . .	—	—	—	552	281	271	548	279	269	4	2	2
Pieve di Cásio . . . . .	—	—	—	1.316	672	644	1.300	664	636	16	8	8
Cásola . . . . .	—	—	—	991	472	519	968	465	503	23	7	16
Suviana . . . . .	—	—	—	723	407	316	579	308	271	144	99	45
Badi . . . . .	—	—	—	849	393	456	819	379	440	30	14	16



nelle Frazioni di censimento, nelle Province e nei Compartimenti

*Provincia di Bologna*

POPOLAZIONE TEMPORANEAMENTE ASSENTE									POPOLAZIONE RESIDENTE			COMUNI E FRAZIONI DI CENSIMENTO
IN COMPLESSO			CHE SI TROVAVA						(legale)			
			in altri Comuni del Regno			nelle Colonie e all' Estero						
M	F		M	F		M	F		M	F		
14	15	16	17	18	19	20	21	22	23	24	25	26
<b>452</b>	<b>244</b>	<b>208</b>	<b>427</b>	<b>223</b>	<b>204</b>	<b>25</b>	<b>21</b>	<b>4</b>	<b>17.596</b>	<b>8.722</b>	<b>8.874</b>	<b>Búdrío</b>
144	80	64	136	74	62	8	6	2	5.024	2.443	2.581	Búdrío
6	5	1	6	5	1	—	—	—	655	313	342	Centó
23	8	15	23	8	15	—	—	—	847	424	423	Prunaro
6	4	2	6	4	2	—	—	—	464	244	220	Vigorso
33	19	14	31	17	14	2	2	—	2.196	1.107	1.089	Pieve
28	14	14	28	14	14	—	—	—	1.121	600	521	Bagnarola
16	9	7	16	9	7	—	—	—	1.093	552	541	Cazzano
24	14	10	24	14	10	—	—	—	371	185	186	Armarolo
35	18	17	31	14	17	4	4	—	933	471	462	Ronchi
25	18	7	25	18	7	—	—	—	1.199	579	620	Dugliolo
62	32	30	58	29	29	4	3	1	1.742	851	891	Mezzolara
50	23	27	43	17	26	7	6	1	1.951	953	998	Vedrana
<b>133</b>	<b>72</b>	<b>61</b>	<b>131</b>	<b>70</b>	<b>61</b>	<b>2</b>	<b>2</b>	<b>—</b>	<b>5.524</b>	<b>2.738</b>	<b>2.786</b>	<b>Calderara di Reno</b>
17	9	8	16	8	8	1	1	—	1.081	536	545	Calderara di Reno
16	5	11	16	5	11	—	—	—	1.112	558	554	Sacerno
49	30	19	48	29	19	1	1	—	1.417	713	704	San Vitale
51	28	23	51	28	23	—	—	—	1.914	931	983	Longara
<b>593</b>	<b>264</b>	<b>329</b>	<b>501</b>	<b>176</b>	<b>325</b>	<b>92</b>	<b>88</b>	<b>4</b>	<b>6.988</b>	<b>3.502</b>	<b>3.486</b>	<b>Camugnano</b>
102	42	60	102	42	60	—	—	—	784	379	405	Camugnano
20	5	15	20	5	15	—	—	—	327	173	154	Guzzano
47	15	32	42	10	32	5	5	—	502	248	254	Carpineta
36	12	24	31	7	24	5	5	—	545	265	280	Verzuno
48	18	30	47	18	29	1	—	1	588	290	298	Vigo
36	18	18	28	11	17	8	7	1	633	334	299	Burzanella
111	67	44	69	26	43	42	41	1	727	371	356	Trasserra
4	2	2	3	1	2	1	1	—	244	125	119	San Damiano
42	21	21	28	7	21	14	14	—	733	367	366	Mogne
58	13	45	56	11	45	2	2	—	595	277	318	Baigno
27	11	16	26	11	15	1	—	1	808	416	392	Bargi
62	40	22	49	27	22	13	13	—	502	257	245	Stagno
<b>271</b>	<b>128</b>	<b>143</b>	<b>251</b>	<b>112</b>	<b>139</b>	<b>20</b>	<b>16</b>	<b>4</b>	<b>7.725</b>	<b>3.731</b>	<b>3.994</b>	<b>Casalécchio di Reno</b>
175	79	96	160	66	94	15	13	2	4.110	1.968	2.142	Casalécchio di Reno
44	26	18	39	23	16	5	3	2	1.304	601	703	Croce
33	14	19	33	14	19	—	—	—	1.369	663	706	Cerétolo
19	9	10	19	9	10	—	—	—	942	499	443	Tizzano
<b>174</b>	<b>59</b>	<b>115</b>	<b>173</b>	<b>58</b>	<b>115</b>	<b>1</b>	<b>1</b>	<b>—</b>	<b>4.706</b>	<b>2.442</b>	<b>2.264</b>	<b>Casal Fiumanese</b>
48	20	28	48	20	28	—	—	—	2.024	1.076	948	Casal Fiumanese
47	12	35	46	11	35	1	1	—	905	443	462	San Martino in Pedriolo
79	27	52	79	27	52	—	—	—	1.777	923	854	Sassoleone
<b>371</b>	<b>172</b>	<b>199</b>	<b>296</b>	<b>107</b>	<b>189</b>	<b>75</b>	<b>65</b>	<b>10</b>	<b>4.564</b>	<b>2.334</b>	<b>2.230</b>	<b>Castel d'Aiano</b>
39	15	24	30	6	24	9	9	—	1.096	526	570	Castel d'Aiano
72	34	38	56	19	37	16	15	1	1.114	568	546	Villa d'Aiano
51	26	25	44	19	25	7	7	—	659	345	314	Roffeno Musiolo
85	41	44	58	20	38	27	21	6	644	339	305	Casigno
61	26	35	50	16	34	11	10	1	594	304	290	Labante
63	30	33	58	27	31	5	3	2	457	252	205	Sassomolare
<b>126</b>	<b>50</b>	<b>76</b>	<b>125</b>	<b>49</b>	<b>76</b>	<b>1</b>	<b>1</b>	<b>—</b>	<b>3.218</b>	<b>1.593</b>	<b>1.625</b>	<b>Castel del Rio</b>
81	31	50	80	30	50	1	1	—	1.609	785	824	Castel del Rio
21	10	11	21	10	11	—	—	—	608	301	307	Moradúccio
24	9	15	24	9	15	—	—	—	1.001	507	494	Giugnola
<b>369</b>	<b>172</b>	<b>197</b>	<b>259</b>	<b>99</b>	<b>160</b>	<b>110</b>	<b>73</b>	<b>37</b>	<b>4.583</b>	<b>2.267</b>	<b>2.316</b>	<b>Castel di Cásio</b>
33	12	21	19	5	14	14	7	7	581	291	290	Castel di Cásio
99	40	59	93	34	59	6	6	—	1.399	704	695	Pieve di Cásio
33	16	17	31	14	17	2	2	—	1.001	481	520	Cásola
56	28	28	35	16	19	21	12	9	635	336	299	Suviana
148	76	72	81	30	51	67	46	21	967	455	512	Badi

Popolazione presente, temporaneamente assente e residente nei Comuni,

EMILIA

COMUNI E FRAZIONI DI CENSIMENTO	ALTIME- TRIA m. s/m	SUPERFICIE TERRI- TORIALE ha.	DENSITÀ PER km.2	POPOLAZIONE PRESENTE (di fatto)								
				IN COMPLESSO			CON DIMORA					
				M	F	M	abituale			temporanea		
							M	F	M	F	M	F
1	2	3	4	5	6	7	8	9	10	11	12	13
<b>Castel Guelfo di Bologna</b> . . . . .	32	2.855	124	3.527	1.828	1.699	3.458	1.780	1.678	69	48	21
<b>Castello d'Argile</b> . . . . .	23	2.907	143	4.148	2.043	2.105	4.132	2.035	2.097	16	8	8
Castello d'Argile . . . . .	—	—	—	2.637	1.291	1.346	2.621	1.283	1.338	16	8	8
Venezzano . . . . .	—	—	—	1.511	752	759	1.511	752	759	—	—	—
<b>Castello di Serravalle</b> . . . . .	186	3.922	118	4.639	2.375	2.264	4.550	2.332	2.218	89	43	46
Sant'Apollinare . . . . .	—	—	—	1.458	731	727	1.428	714	714	30	17	13
Serravalle . . . . .	—	—	—	1.000	523	477	988	515	473	12	8	4
Tiola . . . . .	—	—	—	375	191	184	371	190	181	4	1	3
Zappolino . . . . .	—	—	—	740	388	352	720	380	340	20	8	12
Ponzano . . . . .	—	—	—	641	311	330	627	306	321	14	5	9
Fagnano . . . . .	—	—	—	425	231	194	416	227	189	9	4	5
<b>Castel Maggiore</b> . . . . .	30	3.082	227	7.027	3.876	3.151	6.921	3.810	3.111	106	66	40
Castel Maggiore . . . . .	—	—	—	3.247	1.993	1.254	3.207	1.970	1.237	40	23	17
Bondanello . . . . .	—	—	—	710	374	336	692	360	332	18	14	4
Sabbiuino . . . . .	—	—	—	1.458	721	737	1.426	702	724	32	19	13
Trebbo . . . . .	—	—	—	1.612	788	824	1.596	778	818	16	10	6
<b>Castel San Pietro dell'Emilia</b>	75	14.848	100	14.858	7.549	7.309	14.583	7.447	7.136	275	102	173
Castel San Pietro dell'Emilia . . . . .	—	—	—	6.122	2.970	3.143	5.967	2.938	3.029	155	41	114
Poggio . . . . .	—	—	—	850	442	408	825	426	399	25	16	9
Liano . . . . .	—	—	—	1.410	745	665	1.400	741	659	10	4	6
Casalécchio dei Conti . . . . .	—	—	—	1.316	698	618	1.304	692	612	12	6	6
Vedriano . . . . .	—	—	—	447	234	213	440	231	209	7	3	4
Varignana . . . . .	—	—	—	3.358	1.722	1.636	3.325	1.707	1.618	33	15	18
Monte Calderaro . . . . .	—	—	—	687	371	316	680	368	312	7	3	4
Frassineto . . . . .	—	—	—	668	358	310	642	344	298	26	14	12
<b>Castenaso</b> . . . . .	41	3.573	154	5.492	2.791	2.701	5.407	2.740	2.667	85	51	34
Castenaso . . . . .	—	—	—	2.326	1.164	1.162	2.281	1.139	1.142	45	25	20
Fiesso . . . . .	—	—	—	1.193	628	567	1.187	622	565	6	4	2
Marano . . . . .	—	—	—	1.215	618	597	1.198	607	591	17	11	6
Veduro . . . . .	—	—	—	243	124	119	236	120	116	7	4	3
Villanova . . . . .	—	—	—	515	259	256	505	252	253	10	7	3
<b>Castiglione dei Pépoli</b> . . . . .	691	6.595	144	9.507	4.702	4.805	9.447	4.668	4.779	60	34	26
Castiglione dei Pépoli . . . . .	—	—	—	3.478	1.680	1.798	3.460	1.667	1.793	18	13	5
Rasora . . . . .	—	—	—	562	296	266	562	296	266	—	—	—
Baragazza . . . . .	—	—	—	2.107	1.022	1.085	2.106	1.022	1.084	1	—	1
San Giacomo . . . . .	—	—	—	337	168	169	336	168	168	1	—	1
Lagaro . . . . .	—	—	—	1.375	699	676	1.341	682	659	34	17	17
Creda . . . . .	—	—	—	1.065	521	544	1.063	520	543	2	1	1
Sparvo . . . . .	—	—	—	583	316	267	579	313	266	4	3	1
<b>Crespellano</b> . . . . .	64	3.785	173	6.543	3.331	3.212	6.476	3.300	3.176	67	31	36
Crespellano . . . . .	—	—	—	2.043	1.037	1.006	2.030	1.032	998	13	5	8
Pragatto . . . . .	—	—	—	1.289	675	614	1.270	660	610	19	15	4
Calcara . . . . .	—	—	—	1.829	901	928	1.804	896	908	25	5	20
Sant'Almaso . . . . .	—	—	—	1.382	718	664	1.372	712	660	10	6	4
<b>Crevalcore</b> . . . . .	20	10.265	131	13.399	6.544	6.855	13.244	6.467	6.777	155	77	78
Crevalcore . . . . .	—	—	—	7.636	3.667	3.969	7.525	3.612	3.913	111	55	56
Caselle . . . . .	—	—	—	2.743	1.386	1.372	2.722	1.375	1.347	21	11	10
Palata . . . . .	—	—	—	3.020	1.491	1.529	2.997	1.480	1.517	23	11	12
<b>Dozza</b> . . . . .	190	2.424	127	3.076	1.596	1.480	3.027	1.566	1.461	49	30	19
Dozza . . . . .	—	—	—	1.727	892	835	1.704	878	826	23	14	9
Toscanello . . . . .	—	—	—	1.349	704	645	1.323	688	635	26	16	10

nelle Frazioni di censimento, nelle Province e nei Compartimenti

*Provincia di Bologna*

POPOLAZIONE TEMPORANEAMENTE ASSENTE									POPOLAZIONE RESIDENTE			COMUNI E FRAZIONI DI CENSIMENTO		
IN COMPLESSO			CHE SI TROVAVA						(legale)					
M	F	14	in altri Comuni del Regno			nelle Colonie e all'Estero			M	F	23		24	25
			M	F	17	M	F	18						
154	79	75	153	78	75	1	1	—	3.612	1.859	1.753	<b>Castel Guelfo di Bologna</b>		
134	80	54	122	68	54	12	12	—	4.266	2.115	2.151	<b>Castello d'Argile</b>		
98	58	40	87	47	40	11	11	—	2.719	1.341	1.378	Castello d'Argile		
36	22	14	35	21	14	1	1	—	1.547	774	773	Venezzano		
248	98	150	237	87	150	11	11	—	4.798	2.430	2.368	<b>Castello di Serravalle</b>		
63	19	44	57	13	44	6	6	—	1.491	733	758	Sant'Apollinare		
31	11	20	31	11	20	—	—	—	1.019	526	493	Serravalle		
19	7	12	18	6	12	1	1	—	390	197	193	Tiola		
58	31	27	55	28	27	3	3	—	778	411	367	Zappolino		
62	22	40	61	21	40	1	1	—	689	328	361	Ponzano		
15	8	7	15	8	7	—	—	—	431	235	196	Fagnano		
242	145	97	230	133	97	12	12	—	7.163	3.955	3.208	<b>Castel Maggiore</b>		
116	86	30	106	76	30	10	10	—	3.323	2.056	1.267	Castel Maggiore		
13	8	5	13	8	5	—	—	—	705	368	337	Bondanello		
39	18	21	38	17	21	1	1	—	1.465	720	745	Sabbiano		
74	33	41	73	32	41	1	1	—	1.670	811	859	Trebbo		
545	264	281	535	256	279	10	8	2	15.128	7.711	7.417	<b>Castel San Pietro dell'Emilia</b>		
232	127	105	229	124	105	3	3	—	6.199	3.065	3.134	Castel San Pietro dell'Emilia		
19	9	10	19	9	10	—	—	—	844	435	409	Poggio		
62	27	35	61	26	35	1	1	—	1.462	768	694	Liano		
25	10	15	24	10	14	1	—	1	1.329	702	627	Casalécchio dei Conti		
14	7	7	14	7	7	—	—	—	454	238	216	Vedriano		
147	66	81	142	62	80	5	4	1	3.472	1.773	1.699	Varignana		
26	10	16	26	10	16	—	—	—	706	378	328	Monte Calderaro		
20	8	12	20	8	12	—	—	—	662	352	310	Frassineto		
210	107	103	206	103	103	4	4	—	5.617	2.847	2.770	<b>Castenaso</b>		
99	51	48	95	47	48	4	4	—	2.380	1.190	1.190	Castenaso		
58	33	25	58	33	25	—	—	—	1.245	655	590	Fiesso		
34	16	18	34	16	18	—	—	—	1.232	623	609	Marano		
2	1	1	2	1	1	—	—	—	238	121	117	Veduro		
17	6	11	17	6	11	—	—	—	522	258	264	Villanova		
1.101	640	461	686	251	435	415	389	26	10.548	5.308	5.240	<b>Castiglione dei Pépoli</b>		
401	258	143	223	95	128	178	163	15	3.861	1.925	1.936	Castiglione dei Pépoli		
53	39	14	29	16	13	24	23	1	615	335	280	Rasora		
172	97	75	102	30	72	70	67	3	2.278	1.119	1.159	Baragazza		
91	56	35	42	8	34	49	48	1	427	224	203	San Giacomo		
207	109	98	154	61	93	53	48	5	1.548	791	757	Lagaro		
132	62	70	100	31	69	32	31	1	1.195	582	613	Creda		
45	19	26	36	10	26	9	9	—	624	332	292	Sparvo		
244	109	135	228	94	134	16	15	1	6.720	3.409	3.311	<b>Crespellano</b>		
93	44	49	86	37	49	7	7	—	2.123	1.076	1.047	Crespellano		
26	4	22	24	2	22	2	2	—	1.296	664	632	Pragatto		
71	34	37	64	28	36	7	6	1	1.875	930	945	Calcara		
54	27	27	54	27	27	—	—	—	1.426	739	687	Sant'Almaso		
305	167	138	272	134	138	33	33	—	13.549	6.634	6.915	<b>Crevalcore</b>		
193	106	87	171	84	87	22	22	—	7.718	3.718	4.000	Crevalcore		
69	39	30	64	34	30	5	5	—	2.791	1.414	1.377	Caselle		
43	22	21	37	16	21	6	6	—	3.040	1.502	1.538	Palata		
147	70	77	141	64	77	6	6	—	3.174	1.636	1.538	<b>Dozza</b>		
95	44	51	92	41	51	3	3	—	1.799	922	877	Dozza		
52	26	26	49	23	26	3	3	—	1.375	714	661	Toscanello		

## Popolazione presente, temporaneamente assente e residente nei Comuni,

### EMILIA

COMUNI E FRAZIONI DI CENSIMENTO	ALTIME- TRIA m. s/m	SUPERFICIE TERRI- TORIALE ha.	DENSITÀ PER km.2	POPOLAZIONE PRESENTE (di fatto)								
				IN COMPLESSO			CON DIMORA					
				M	F	M	abituale			temporanea		
							M	F	M	F	M	F
1	2	3	4	5	6	7	8	9	10	11	12	13
<b>Fontanélice</b> . . . . .	165	3.657	82	3.016	1.544	1.472	2.948	1.512	1.436	68	32	36
Orsara . . . . .	—	—	—	131	75	56	130	74	56	1	1	—
Gággio . . . . .	—	—	—	286	144	142	279	140	139	7	4	3
Fornione . . . . .	—	—	—	240	128	112	239	127	112	1	1	—
Santa Maria Maddalena . . . . .	—	—	—	225	119	106	223	118	105	2	1	1
Monte Morosino . . . . .	—	—	—	163	89	74	157	86	71	6	3	3
Monte la Pieve . . . . .	—	—	—	182	96	86	177	93	84	5	3	2
<b>Gággio Montano</b> . . . . .	573	5.872	94	5.496	2.714	2.782	5.440	2.687	2.753	56	27	29
Gággio Montano . . . . .	—	—	—	1.361	651	710	1.341	641	700	20	10	10
Bombiana . . . . .	—	—	—	1.484	708	776	1.470	693	772	14	10	4
Rocca Pitigliana . . . . .	—	—	—	751	386	365	751	386	365	—	—	—
Affrico . . . . .	—	—	—	780	404	376	768	400	368	12	4	8
Villiana . . . . .	—	—	—	359	186	173	355	186	169	4	—	4
Pietracolora . . . . .	—	—	—	761	379	382	755	376	379	6	3	3
<b>Galliera</b> . . . . .	16	3.716	154	5.708	2.776	2.932	5.640	2.738	2.902	68	38	30
San Venanzio . . . . .	—	—	—	1.521	783	783	1.504	730	774	17	8	9
San Vincenzo . . . . .	—	—	—	2.097	1.016	1.081	2.070	996	1.074	27	20	7
Galliera . . . . .	—	—	—	2.090	1.022	1.068	2.066	1.012	1.054	24	10	14
<b>Granaglione</b> . . . . .	494	3.956	93	3.668	1.614	2.054	3.581	1.556	2.025	87	58	29
Boschi . . . . .	—	—	—	969	389	580	960	386	574	9	3	6
Granaglione . . . . .	—	—	—	315	149	166	310	148	162	5	1	4
Lústrola . . . . .	—	—	—	133	56	77	128	52	76	5	4	1
Capanne . . . . .	—	—	—	1.386	679	707	1.333	635	698	53	44	9
Casa Calistri . . . . .	—	—	—	348	114	234	348	114	234	—	—	—
Biagioni . . . . .	—	—	—	240	97	143	239	97	142	1	—	1
Vizzero . . . . .	—	—	—	277	130	147	263	124	139	14	6	8
<b>Granarolo dell'Emilia</b> . . . . .	28	3.441	149	5.126	2.590	2.536	5.043	2.543	2.500	83	47	36
Granarolo dell'Emilia . . . . .	—	—	—	1.413	708	705	1.381	691	690	32	17	15
Viadágola . . . . .	—	—	—	948	489	499	932	480	452	16	9	7
Quarto Inferiore . . . . .	—	—	—	840	419	421	824	411	413	16	8	8
Cadriano . . . . .	—	—	—	887	459	428	884	457	427	3	2	1
Lovoletto . . . . .	—	—	—	1.038	515	523	1.022	504	518	16	11	5
<b>Grizzana</b> . . . . .	547	7.733	79	6.102	3.134	2.968	6.026	3.096	2.930	76	38	38
Grizzana . . . . .	—	—	—	465	238	227	453	233	220	12	5	7
Véggio . . . . .	—	—	—	770	386	384	768	384	384	2	2	—
Piandisetta . . . . .	—	—	—	649	339	310	623	301	261	26	17	9
Carviano . . . . .	—	—	—	615	324	291	604	319	285	11	5	6
Sálvaro . . . . .	—	—	—	854	416	438	851	415	436	3	1	2
Tavérnola . . . . .	—	—	—	575	321	254	575	321	254	—	—	—
Prada . . . . .	—	—	—	272	136	136	266	136	130	6	—	6
Monteacuto Ragazza . . . . .	—	—	—	645	322	323	643	320	323	2	2	—
Vimignano . . . . .	—	—	—	709	370	339	709	370	339	—	—	—
Savignano . . . . .	—	—	—	548	282	266	534	276	258	14	6	8
<b>Ímola</b> . . . . .	47	20.494	195	40.030	20.142	19.888	39.169	19.638	19.531	661	504	357
Ímola . . . . .	—	—	—	19.498	9.151	10.347	18.920	8.869	10.051	578	282	296
Zello . . . . .	—	—	—	2.773	1.572	1.201	2.628	1.436	1.192	145	136	9
Ponticelli . . . . .	—	—	—	5.107	2.755	2.352	5.062	2.731	2.331	45	24	21
Cásola Canina . . . . .	—	—	—	2.698	1.466	1.232	2.686	1.458	1.228	12	8	4
San Próspero . . . . .	—	—	—	2.819	1.491	1.328	2.793	1.475	1.318	26	16	10
Sasso Morelli . . . . .	—	—	—	3.289	1.736	1.553	3.268	1.719	1.549	21	17	4
Sesto Imolese . . . . .	—	—	—	3.846	1.971	1.875	3.812	1.950	1.862	34	21	13
<b>Lizzano in Belvedere</b> . . . . .	638	8.556	46	3.949	1.857	2.092	3.913	1.839	2.074	36	18	18
Lizzano in Belvedere . . . . .	—	—	—	1.035	488	547	1.011	476	535	24	12	12
Vidiciático . . . . .	—	—	—	640	300	340	640	300	340	—	—	—
Grécchia Gabba . . . . .	—	—	—	530	264	266	526	262	264	4	2	2
Monteacuto . . . . .	—	—	—	231	93	138	228	92	136	3	1	2
Pianáccio . . . . .	—	—	—	246	111	135	246	111	135	—	—	—
Chiesina . . . . .	—	—	—	539	257	282	537	255	282	2	2	—
Rocca Corneta . . . . .	—	—	—	728	344	384	725	343	382	3	1	2

**nelle Frazioni di censimento, nelle Province e nei Compartimenti**

*Provincia di Bologna*

POPOLAZIONE TEMPORANEAMENTE ASSENTE									POPOLAZIONE RESIDENTE			COMUNI E FRAZIONI DI CENSIMENTO
IN COMPLESSO			CHE SI TROVAVA						(legale)			
			in altri Comuni del Regno			nelle Colonie e all' Estero			M F	M	F	
M	F		M	F		M	F					
14	15	16	17	18	19	20	21	22	23	24	25	26
129	55	74	127	53	74	2	2	—	3.077	1.567	1.510	<b>Fontanélice</b>
6	3	3	6	3	3	—	—	—	136	77	59	Orsara
11	6	5	11	6	5	—	—	—	290	146	144	Gaggio
3	1	2	3	1	2	—	—	—	242	128	114	Fontione
8	1	7	8	1	7	—	—	—	231	119	112	Santa Maria Maddalena
6	2	4	6	2	4	—	—	—	163	83	75	Monte Morosino
9	1	8	9	1	8	—	—	—	186	94	92	Monte la Pieve
276	129	147	228	83	145	48	46	2	5.716	2.816	2.900	<b>Gaggio Montano</b>
97	57	40	68	29	39	29	28	1	1.438	698	740	Gaggio Montano
57	28	29	44	15	29	13	13	—	1.527	726	801	Bombiana
27	12	15	25	11	14	2	1	1	778	398	380	Rocca Pitigliana
44	8	36	43	7	36	1	1	—	812	408	404	Africo
15	7	8	15	7	8	—	—	—	370	193	177	Villiana
36	17	19	33	14	19	3	3	—	791	393	398	Pietracolora
212	117	95	205	110	95	7	7	—	5.852	2.855	2.997	<b>Galliera</b>
79	45	34	76	42	34	3	3	—	1.583	775	808	San Venanzio
77	40	37	73	36	37	4	4	—	2.147	1.036	1.111	San Vincenzo
56	32	24	56	32	24	—	—	—	2.122	1.044	1.078	Galliera
577	426	151	350	201	149	227	225	2	4.158	1.982	2.176	<b>Granaglione</b>
186	140	46	103	57	46	83	83	—	1.146	526	620	Boschi
76	48	28	46	18	28	30	30	—	386	196	190	Granaglione
53	39	14	31	19	12	22	20	2	181	91	90	Lustrola
91	58	33	82	49	33	9	9	—	1.424	693	731	Capanne
90	86	4	44	40	4	46	46	—	438	200	238	Casa Calistri
45	37	8	15	7	8	30	30	—	284	134	150	Biagioni
36	18	18	29	11	18	7	7	—	299	142	157	Vizzero
108	59	49	108	59	49	—	—	—	5.151	2.602	2.549	<b>Granarolo dell'Emilia</b>
41	20	21	41	20	21	—	—	—	1.422	711	711	Granarolo dell'Emilia
16	8	8	16	8	8	—	—	—	948	488	460	Viadagola
12	7	5	12	7	5	—	—	—	836	418	418	Quarto Inferiore
16	10	6	16	10	6	—	—	—	900	467	433	Cadriano
23	14	9	23	14	9	—	—	—	1.045	518	527	Lovoletto
395	153	242	364	122	242	31	31	—	6.421	3.249	3.172	<b>Grizzana</b>
26	5	21	26	5	21	—	—	—	479	238	241	Grizzana
34	11	23	28	5	23	6	6	—	802	395	407	Veggio
46	15	31	45	14	31	1	1	—	669	337	332	Piandisetta
42	8	34	40	6	34	2	2	—	646	327	319	Carviano
45	25	20	36	16	20	9	9	—	896	440	456	Sálvaro
32	12	20	32	12	20	—	—	—	607	333	274	Tavérnola
12	3	9	12	3	9	—	—	—	278	139	139	Prada
34	22	12	27	15	12	7	7	—	677	342	335	Monteaauto Ragazza
62	29	33	57	24	33	5	5	—	771	399	372	Vimignano
62	23	39	61	22	39	1	1	—	596	299	297	Savignano
686	426	260	618	364	254	68	62	6	39.855	20.064	19.791	<b>Imola</b>
467	281	186	414	234	180	53	47	6	19.387	9.150	10.237	Imola
13	8	5	13	8	5	—	—	—	2.641	1.444	1.197	Zello
69	35	34	66	32	34	3	3	—	5.131	2.766	2.365	Ponticelli
12	9	3	12	9	3	—	—	—	2.698	1.467	1.231	Cásola Canina
20	12	8	16	8	8	4	4	—	2.813	1.487	1.326	San Próspero
15	9	6	11	5	6	4	4	—	3.283	1.728	1.555	Sasso Morelli
90	72	18	86	68	18	4	4	—	3.902	2.022	1.880	Sesto Imolese
904	500	404	816	422	394	88	78	10	4.817	2.339	2.478	<b>Lizzano in Belvedere</b>
94	48	46	76	31	45	18	17	1	1.105	524	581	Lizzano in Belvedere
114	68	46	110	64	46	4	4	—	754	368	386	Vidiciático
38	19	19	37	18	19	1	1	—	564	281	283	Grécchia Gabba
201	118	83	153	78	75	48	40	8	429	210	219	Monteaauto
118	69	49	108	59	49	10	10	—	364	180	184	Pianaccio
311	170	141	304	164	140	7	6	1	848	425	423	Chiesina
28	8	20	28	8	20	—	—	—	753	351	402	Rocca Corneta

Popolazione presente, temporaneamente assente e residente nei Comuni,

EMILIA

COMUNI E FRAZIONI DI CENSIMENTO	ALTIME- TRIA m. s/m	SUPERFICIE TERRI- TORIALE ha.	DENSITÀ PER km.2	POPOLAZIONE PRESENTE (di fatto)								
				IN COMPLESSO			CON DIMORA					
				M	F	M	abituale			temporanea		
							M	F	M	F	M	F
1	2	3	4	5	6	7	8	9	10	11	12	13
<b>Lotiano (1)</b> . . . . .	<b>710</b>	<b>6.681</b>	<b>80</b>	<b>5.315</b>	<b>2.648</b>	<b>2.667</b>	<b>5.267</b>	<b>2.624</b>	<b>2.643</b>	<b>48</b>	<b>24</b>	<b>24</b>
Lotiano . . . . .	—	—	—	902	448	454	897	446	451	5	2	3
Roncastaldo . . . . .	—	—	—	616	282	334	614	280	334	2	2	—
Bibulano . . . . .	—	—	—	616	308	308	616	308	308	—	—	—
Scàscoli . . . . .	—	—	—	599	311	288	599	311	288	—	—	—
Anconella . . . . .	—	—	—	263	135	128	258	133	125	5	2	3
Barbarolo . . . . .	—	—	—	874	445	429	856	436	420	18	9	9
Scanello . . . . .	—	—	—	629	327	302	620	322	298	9	5	4
San Benedetto del Quer- ceto . . . . .	—	—	—	573	277	296	566	273	293	7	4	3
Gagnano . . . . .	—	—	—	243	115	128	241	115	126	2	—	2
<b>Malalbergo</b> . . . . .	<b>12</b>	<b>5.383</b>	<b>118</b>	<b>6.376</b>	<b>3.167</b>	<b>3.209</b>	<b>6.265</b>	<b>3.095</b>	<b>3.170</b>	<b>111</b>	<b>72</b>	<b>39</b>
Malalbergo . . . . .	—	—	—	1.423	690	733	1.405	677	728	18	13	5
Pégola . . . . .	—	—	—	1.317	647	670	1.289	626	663	28	21	7
Altedo . . . . .	—	—	—	3.636	1.830	1.806	3.571	1.792	1.779	65	38	27
<b>Marzabotto</b> . . . . .	<b>135</b>	<b>7.451</b>	<b>80</b>	<b>5.970</b>	<b>3.084</b>	<b>2.886</b>	<b>5.857</b>	<b>3.034</b>	<b>2.823</b>	<b>113</b>	<b>50</b>	<b>63</b>
Marzabotto . . . . .	—	—	—	1.278	660	618	1.240	640	600	38	20	18
Pánico . . . . .	—	—	—	120	267	253	496	256	240	24	11	13
Luminásio . . . . .	—	—	—	411	214	197	408	212	196	3	2	—
Medelana . . . . .	—	—	—	196	106	90	196	106	90	—	—	—
Vénola . . . . .	—	—	—	505	255	250	488	250	238	17	5	12
Montásico . . . . .	—	—	—	563	278	285	563	278	285	—	—	—
Malfolle . . . . .	—	—	—	935	476	459	917	468	449	18	8	10
San Martino . . . . .	—	—	—	423	232	191	413	227	186	10	5	5
Caságliá . . . . .	—	—	—	524	273	251	512	271	241	12	2	10
Sperticano . . . . .	—	—	—	308	157	151	304	156	148	4	1	3
Canovella . . . . .	—	—	—	124	66	58	121	64	57	3	2	1
Ignano . . . . .	—	—	—	395	201	194	389	198	191	6	3	3
San Silvestro . . . . .	—	—	—	233	125	108	231	123	108	2	2	—
Sirano . . . . .	—	—	—	75	41	34	75	41	34	—	—	—
<b>Medicina</b> . . . . .	<b>24</b>	<b>15.910</b>	<b>89</b>	<b>14.125</b>	<b>7.172</b>	<b>6.953</b>	<b>13.995</b>	<b>7.098</b>	<b>6.897</b>	<b>130</b>	<b>74</b>	<b>56</b>
Medicina . . . . .	—	—	—	4.264	2.097	2.167	4.225	2.080	2.145	39	17	22
Ganzanigo . . . . .	—	—	—	1.769	896	873	1.765	893	872	4	3	1
Villa Fontana . . . . .	—	—	—	4.114	2.103	2.011	4.075	2.077	1.998	39	26	13
San Martino Fantuzza . . . . .	—	—	—	1.067	563	504	1.052	555	497	15	8	7
Portonovo . . . . .	—	—	—	2.911	1.513	1.398	2.878	1.493	1.385	33	20	13
<b>Minérbio</b> . . . . .	<b>16</b>	<b>4.304</b>	<b>171</b>	<b>7.351</b>	<b>3.642</b>	<b>3.709</b>	<b>7.217</b>	<b>3.565</b>	<b>3.652</b>	<b>134</b>	<b>77</b>	<b>57</b>
Minérbio . . . . .	—	—	—	3.969	1.938	2.031	3.928	1.919	2.009	41	19	22
San Martino Sovezzano . . . . .	—	—	—	402	200	202	386	188	198	16	12	4
San Giovanni Triario . . . . .	—	—	—	771	397	374	741	375	366	30	22	8
Ca' de' Fabbri . . . . .	—	—	—	2.209	1.107	1.102	2.162	1.083	1.079	47	24	23
<b>Molinella</b> . . . . .	<b>8</b>	<b>12.787</b>	<b>97</b>	<b>12.341</b>	<b>6.175</b>	<b>6.166</b>	<b>12.160</b>	<b>6.074</b>	<b>6.086</b>	<b>181</b>	<b>101</b>	<b>80</b>
Molinella . . . . .	—	—	—	3.341	1.636	1.705	3.281	1.602	1.679	60	34	26
San Pietro Capofume . . . . .	—	—	—	2.943	1.457	1.486	2.925	1.450	1.475	18	7	11
San Martino in Argine . . . . .	—	—	—	2.437	1.245	1.192	2.397	1.224	1.173	40	21	19
Selva . . . . .	—	—	—	945	466	479	927	454	473	18	12	6
Marmorta . . . . .	—	—	—	2.675	1.371	1.304	2.630	1.344	1.286	45	27	18
<b>Monghidoro</b> . . . . .	<b>841</b>	<b>4.820</b>	<b>106</b>	<b>5.093</b>	<b>2.456</b>	<b>2.637</b>	<b>5.055</b>	<b>2.437</b>	<b>2.618</b>	<b>38</b>	<b>19</b>	<b>19</b>
Monghidoro . . . . .	—	—	—	1.661	801	860	1.641	791	850	20	10	10
Piamággio . . . . .	—	—	—	762	367	395	760	365	395	2	2	—
Campéggio . . . . .	—	—	—	824	389	435	820	386	434	4	3	1
Gagnano . . . . .	—	—	—	281	137	144	280	137	143	1	—	1
Lógnola . . . . .	—	—	—	299	145	154	298	145	153	1	—	1
Stiolo . . . . .	—	—	—	292	154	138	288	151	137	4	3	1
Vergiano . . . . .	—	—	—	167	78	89	164	77	87	3	1	2
San'Andrea . . . . .	—	—	—	117	62	55	115	62	53	2	—	2
Fradusto . . . . .	—	—	—	238	119	119	238	119	119	—	—	—
Valgattara . . . . .	—	—	—	452	204	248	451	204	247	1	—	1

(1) La frazione San Benedetto del Querceto (pop. res. 621 pop. pres. 573) per effetto della Legge 9 aprile 1931-IX n. 427 pubblicata nella G. U. n. 104 del 6 maggio 1931-IX è stata

nelle Frazioni di censimento, nelle Province e nei Compartimenti

*Provincia di Bologna*

POPOLAZIONE TEMPORANEAMENTE ASSENTE									POPOLAZIONE RESIDENTE			COMUNI E FRAZIONI DI CENSIMENTO
IN COMPLESSO			CHE SI TROVAVA						(legale)			
			in altri Comuni del Regno			nelle Colonie e all' Estero			M F	M	F	
M	F		M	F		M	F					
14	15	16	17	18	19	20	21	22	23	24	25	26
<b>355</b>	<b>134</b>	<b>221</b>	<b>344</b>	<b>123</b>	<b>221</b>	<b>11</b>	<b>11</b>	—	<b>5.622</b>	<b>2.758</b>	<b>2.864</b>	<b>Loiano (1)</b>
61	21	40	61	21	40	—	—	—	958	467	491	Loiano
16	4	12	16	4	12	—	—	—	630	284	346	Roncastaldo
22	5	17	20	3	17	2	2	—	638	313	325	Bibulano
47	19	28	45	17	28	2	2	—	646	330	316	Scáscoli
25	12	13	25	12	13	—	—	—	283	145	138	Anconella
48	15	33	47	14	33	1	1	—	904	451	453	Barbarolo
48	18	30	47	17	30	1	1	—	668	340	328	Scanello
55	23	32	54	22	32	1	1	—	621	296	325	San Benedetto del Querceto
33	17	16	29	13	16	4	4	—	274	132	142	Gragnano
<b>100</b>	<b>51</b>	<b>49</b>	<b>99</b>	<b>50</b>	<b>49</b>	<b>1</b>	<b>1</b>	—	<b>6.365</b>	<b>3.146</b>	<b>3.219</b>	<b>Malalbergo</b>
44	21	23	43	20	23	1	1	—	1.449	698	751	Malalbergo
18	10	8	18	10	8	—	—	—	1.307	636	671	Pégola
38	20	18	38	20	18	—	—	—	3.609	1.812	1.797	Altedo
<b>314</b>	<b>128</b>	<b>186</b>	<b>300</b>	<b>114</b>	<b>186</b>	<b>14</b>	<b>14</b>	—	<b>6.171</b>	<b>3.162</b>	<b>3.009</b>	<b>Marzabotto</b>
56	23	33	54	21	33	2	2	—	1.296	663	633	Marzabotto
22	8	14	21	7	14	1	1	—	518	264	254	Pánico
26	15	11	26	15	11	—	—	—	434	227	207	Luminásio
8	4	4	7	3	4	1	1	—	204	110	94	Medelana
33	12	21	30	9	21	3	3	—	521	262	259	Vénola
19	9	10	19	9	10	—	—	—	582	287	295	Montásico
51	26	25	43	18	25	8	8	—	968	494	474	Malfolle
29	15	14	29	15	14	—	—	—	442	242	200	San Martino
39	9	30	39	9	30	—	—	—	551	280	271	Sanásiglia
9	3	6	9	3	6	—	—	—	313	159	154	Sperticano
5	1	4	5	1	4	—	—	—	126	65	61	Canovella
25	5	20	25	5	20	—	—	—	414	203	211	Ignano
13	5	8	13	5	8	—	—	—	244	128	116	San Silvestro
1	1	—	1	1	—	—	—	—	76	42	34	Sirano
<b>386</b>	<b>211</b>	<b>175</b>	<b>360</b>	<b>188</b>	<b>172</b>	<b>26</b>	<b>23</b>	<b>3</b>	<b>14.381</b>	<b>7.309</b>	<b>7.072</b>	<b>Medicina</b>
158	88	70	145	77	68	13	11	2	4.383	2.168	2.215	Medicina
65	38	27	53	27	26	12	11	1	1.830	931	899	Ganzanigo
102	52	50	101	51	50	1	1	—	4.177	2.129	2.048	Villa Fontana
21	12	9	21	12	9	—	—	—	1.073	563	506	San Martino
40	21	19	40	21	19	—	—	—	2.918	1.514	1.404	Portonovo
<b>219</b>	<b>111</b>	<b>108</b>	<b>214</b>	<b>108</b>	<b>106</b>	<b>5</b>	<b>3</b>	<b>2</b>	<b>7.436</b>	<b>3.676</b>	<b>3.760</b>	<b>Minérbio</b>
117	61	56	112	58	54	5	3	2	4.045	1.980	2.065	Minérbio
14	6	8	14	6	8	—	—	—	400	194	206	San Martino Soverzano
22	10	12	22	10	12	—	—	—	763	385	378	San Giovanni Triario
66	34	32	66	34	32	—	—	—	2.228	1.117	1.111	Cá de' Fabbri
<b>275</b>	<b>116</b>	<b>159</b>	<b>273</b>	<b>115</b>	<b>158</b>	<b>2</b>	<b>1</b>	<b>1</b>	<b>12.435</b>	<b>6.190</b>	<b>6.245</b>	<b>Molinella</b>
73	38	35	73	38	35	—	—	—	3.354	1.640	1.714	Molinella
67	32	35	65	31	34	2	1	1	2.992	1.482	1.510	San Pietro Capofiume
53	22	31	53	22	31	—	—	—	2.450	1.246	1.204	San Martino in Argine
30	9	21	30	9	21	—	—	—	957	463	494	Selva
52	15	37	52	15	37	—	—	—	2.682	1.359	1.323	Marmorta
<b>316</b>	<b>148</b>	<b>168</b>	<b>276</b>	<b>112</b>	<b>164</b>	<b>40</b>	<b>36</b>	<b>4</b>	<b>5.371</b>	<b>2.585</b>	<b>2.786</b>	<b>Monghidoro</b>
109	48	61	101	41	60	8	7	1	1.750	839	911	Monghidoro
58	33	25	41	19	22	17	14	3	818	398	420	Piamággio
33	16	17	30	13	17	3	3	—	853	402	451	Campéggio
15	8	7	15	8	7	—	—	—	295	145	150	Gragnano
4	—	4	4	—	4	—	—	—	302	145	157	Lógnola
15	3	12	15	3	12	—	—	—	303	154	149	Stiolo
21	6	15	21	6	15	—	—	—	185	83	102	Vergiano
7	2	5	7	2	5	—	—	—	122	64	58	Sant'Andrea
23	10	13	18	5	13	5	5	—	261	129	132	Fradusto
31	22	9	24	15	9	7	7	—	482	226	256	Valgattara

accata dal Comune di Loiano e aggregata al Comune di Monterenzio.

Popolazione presente, temporaneamente assente e residente nei Comuni

EMILIA

COMUNI E FRAZIONI DI CENSIMENTO	ALTIME- TRIA m. s/m	SUPERFICIE TERRI- TORIALE ha.	DENSITÀ PER km.2	POPOLAZIONE PRESENTE (di fatto)								
				IN COMPLESSO			CON DIMORA					
				M	F	M	abituale			temporanea		
							M	F	M	M	F	
1	2	3	4	5	6	7	8	9	10	11	12	13
<b>Monterenzio (1)</b> . . . . .	<b>250</b>	<b>9.094</b>	<b>44</b>	<b>3.996</b>	<b>2.052</b>	<b>1.944</b>	<b>3.943</b>	<b>2.029</b>	<b>1.914</b>	<b>53</b>	<b>23</b>	<b>30</b>
Monterenzio . . . . .	—	—	—	677	345	332	666	341	325	11	4	7
Cassano . . . . .	—	—	—	347	185	162	341	182	159	6	3	3
Bisano . . . . .	—	—	—	420	216	204	417	214	203	3	2	1
Zena . . . . .	—	—	—	161	87	74	158	85	73	3	2	1
Castelnuovo . . . . .	—	—	—	277	136	141	277	136	141	—	—	—
Sassonero . . . . .	—	—	—	384	192	192	379	188	191	5	4	1
Casoni di Romagna . . . . .	—	—	—	23	13	10	23	13	10	—	—	—
Sassuno . . . . .	—	—	—	212	101	111	212	101	111	—	—	—
Pizzano . . . . .	—	—	—	841	436	405	830	432	398	11	4	7
Farneto . . . . .	—	—	—	82	44	38	76	42	34	6	2	4
Vignale . . . . .	—	—	—	178	105	73	176	104	72	2	1	1
Rignano . . . . .	—	—	—	394	192	202	388	191	197	6	1	5
<b>Monte San Pietro</b> . . . . .	<b>317</b>	<b>7.465</b>	<b>89</b>	<b>6.617</b>	<b>3.459</b>	<b>3.158</b>	<b>6.556</b>	<b>3.428</b>	<b>3.128</b>	<b>61</b>	<b>31</b>	<b>30</b>
Ámola . . . . .	—	—	—	1.381	715	666	1.374	712	662	7	3	4
Monte San Giovanni . . . . .	—	—	—	1.005	538	467	986	529	457	19	9	10
San Lorenzo in Collina . . . . .	—	—	—	700	349	351	692	343	349	8	6	2
Mongiórgio . . . . .	—	—	—	544	292	252	541	291	250	3	1	2
Montemaggiore . . . . .	—	—	—	527	270	257	521	266	255	6	4	2
Monte San Pietro . . . . .	—	—	—	453	236	217	445	233	212	8	3	5
San Martino in Cásola . . . . .	—	—	—	424	221	203	419	217	202	5	4	1
San Chierlo . . . . .	—	—	—	276	155	121	276	155	121	—	—	—
Pradalbino . . . . .	—	—	—	267	146	121	266	146	120	1	—	1
Montepastore . . . . .	—	—	—	380	204	176	380	204	176	—	—	—
Montesevero . . . . .	—	—	—	222	107	115	220	107	113	2	—	2
Ronca . . . . .	—	—	—	300	157	143	299	157	142	1	—	1
Gavignano . . . . .	—	—	—	138	69	69	137	68	69	1	1	1
<b>Montevéglio</b> . . . . .	<b>116</b>	<b>3.257</b>	<b>138</b>	<b>4.499</b>	<b>2.346</b>	<b>2.153</b>	<b>4.430</b>	<b>2.310</b>	<b>2.120</b>	<b>69</b>	<b>36</b>	<b>33</b>
Montevéglio . . . . .	—	—	—	2.555	1.335	1.220	2.519	1.315	1.204	36	20	10
Oliveto . . . . .	—	—	—	1.319	673	646	1.297	662	635	22	11	11
Montebudello . . . . .	—	—	—	625	338	287	614	333	281	11	5	0
<b>Monzuno</b> . . . . .	<b>152</b>	<b>6.501</b>	<b>94</b>	<b>6.086</b>	<b>3.127</b>	<b>2.959</b>	<b>6.008</b>	<b>3.091</b>	<b>2.917</b>	<b>78</b>	<b>36</b>	<b>42</b>
Vado . . . . .	—	—	—	1.643	817	826	1.594	793	801	49	24	25
Monzuno . . . . .	—	—	—	1.377	726	651	1.363	723	640	14	3	11
Brento . . . . .	—	—	—	205	106	99	204	106	98	1	—	1
Monterúmici . . . . .	—	—	—	194	96	98	194	96	98	—	—	—
Trasasso . . . . .	—	—	—	504	272	232	503	271	232	1	1	—
Gabbiano . . . . .	—	—	—	268	138	130	266	138	128	2	—	—
Valle . . . . .	—	—	—	291	135	156	290	135	155	1	—	—
Montório . . . . .	—	—	—	700	365	335	694	360	334	6	5	1
Brigola . . . . .	—	—	—	507	265	242	505	264	241	2	1	—
San Nicolò . . . . .	—	—	—	223	118	105	222	117	105	1	1	—
Caságliá . . . . .	—	—	—	174	89	85	173	88	85	1	1	—
<b>Mordano</b> . . . . .	<b>21</b>	<b>2.146</b>	<b>179</b>	<b>3.848</b>	<b>1.942</b>	<b>1.906</b>	<b>3.819</b>	<b>1.929</b>	<b>1.890</b>	<b>29</b>	<b>13</b>	<b>10</b>
Mordano . . . . .	—	—	—	2.161	1.107	1.054	2.151	1.103	1.048	10	4	6
Bubano . . . . .	—	—	—	1.687	835	852	1.668	826	842	19	9	10
<b>Ozzano dell'Emilia</b> . . . . .	<b>67</b>	<b>6.494</b>	<b>88</b>	<b>5.691</b>	<b>3.009</b>	<b>2.682</b>	<b>5.601</b>	<b>2.948</b>	<b>2.653</b>	<b>90</b>	<b>61</b>	<b>29</b>
San Cristóforo . . . . .	—	—	—	1.200	613	587	1.180	601	579	20	12	8
Sant'Andrea . . . . .	—	—	—	322	182	140	317	179	138	5	3	3
San Pietro . . . . .	—	—	—	686	358	328	682	355	327	4	3	3
Quaderna . . . . .	—	—	—	1.414	764	650	1.385	744	641	29	20	11
Prunaro . . . . .	—	—	—	341	171	170	337	167	170	4	4	4
Colunga . . . . .	—	—	—	258	133	125	252	129	123	6	4	4
Ciagnano . . . . .	—	—	—	342	193	149	338	191	147	4	2	2
Settefonti . . . . .	—	—	—	532	277	255	522	270	252	10	7	7
Monte Armato . . . . .	—	—	—	596	318	278	588	312	276	8	6	6

(1) Al Comune di Monterenzio, per effetto della Legge 9 aprile 1931 n. 427 pubblicata nella G. U. n. 104 del 6 maggio 1931 è stata aggregata la frazione San Benedetto



nelle Frazioni di censimento, nelle Provincie e nei Compartimenti

Provincia di Bologna

POPOLAZIONE TEMPORANEAMENTE ASSENTE									POPOLAZIONE RESIDENTE			COMUNI E FRAZIONI DI CENSIMENTO
IN COMPLESSO			CHE SI TROVAVA						(legale)			
			in altri Comuni del Regno			nelle Colonie e all'Estero			M F	M	F	
M	F		M	F		M	F					
14	15	16	17	18	19	20	21	22	23	24	25	26
200	80	120	200	80	120	—	—	—	4.143	2.109	2.034	<b>Monterénzio (1)</b>
33	15	18	33	15	18	—	—	—	699	356	343	Monterénzio
27	8	19	27	8	19	—	—	—	368	190	178	Cassano
17	9	8	17	9	8	—	—	—	434	223	211	Bisano
4	2	2	4	2	2	—	—	—	162	87	75	Zena
3	—	3	3	—	3	—	—	—	280	136	144	Castelnuovo
22	7	15	22	7	15	—	—	—	401	195	206	Sassonero
—	—	—	—	—	—	—	—	—	23	13	10	Casoni di Romagna
3	—	3	3	—	3	—	—	—	215	101	114	Sassuno
60	22	38	60	22	38	—	—	—	890	454	436	Pizzano
—	—	—	—	—	—	—	—	—	76	42	34	Farneto
8	4	4	8	4	4	—	—	—	184	108	76	Vignale
23	13	10	23	13	10	—	—	—	411	204	207	Rignano
251	95	156	237	83	154	14	12	2	6.807	3.523	3.284	<b>Monte San Pietro</b>
65	21	44	64	20	44	1	1	—	1.439	733	706	Amola
39	18	21	33	14	19	6	4	2	1.025	547	478	Monte San Giovanni
37	13	24	35	11	24	2	2	—	729	356	373	San Lorenzo in Collina
10	1	9	10	1	9	—	—	—	551	292	259	Mongiòrgio
27	12	15	26	11	15	1	1	—	548	278	270	Montemaggiore
15	6	9	15	6	9	—	—	—	460	239	221	Monte San Pietro
6	3	3	6	3	3	—	—	—	425	220	205	San Martino in Cásola
4	1	3	4	1	3	—	—	—	280	156	124	San Chierlo
1	1	—	—	—	—	1	1	—	267	147	120	Pradalbino
24	12	12	21	9	12	3	3	—	404	216	188	Montepastore
6	1	5	6	1	5	—	—	—	226	108	118	Montesevero
12	3	9	12	3	9	—	—	—	311	160	151	Ronca
5	3	2	5	3	2	—	—	—	142	71	71	Gavignano
243	92	151	235	84	151	8	8	—	4.673	2.402	2.271	<b>Montevéglio</b>
137	51	86	134	48	86	3	3	—	2.656	1.366	1.290	Montevéglio
90	34	56	86	30	56	4	4	—	1.387	696	691	Oliveto
16	7	9	15	6	9	1	1	—	630	340	290	Montebudello
399	152	247	391	144	247	8	8	—	6.407	3.243	3.164	<b>Monzuno</b>
144	66	78	141	63	78	3	3	—	1.738	859	879	Vado
92	28	64	88	24	64	4	4	—	1.455	751	704	Monzuno
17	7	10	17	7	10	—	—	—	221	113	108	Brento
10	1	9	10	1	9	—	—	—	204	97	107	Monterúmici
40	14	26	40	14	26	—	—	—	543	285	258	Tasasso
7	—	7	7	—	7	—	—	—	273	138	135	Gabbiano
12	1	11	12	1	11	—	—	—	302	136	166	Valle
34	12	22	33	11	22	1	1	—	728	372	356	Montório
34	20	14	34	20	14	—	—	—	539	284	255	Brigola
5	3	2	5	3	2	—	—	—	227	120	107	San Nicolò
4	—	4	4	—	4	—	—	—	177	88	89	Caságli
116	78	38	100	63	37	16	15	1	3.935	2.007	1.928	<b>Mordano</b>
42	29	13	32	19	13	10	10	—	2.193	1.132	1.061	Mordano
74	49	25	68	44	24	6	5	1	1.742	875	867	Bubano
219	90	129	214	86	128	5	4	1	5.820	3.038	2.782	<b>Ozzano dell'Emilia</b>
45	11	34	45	11	34	—	—	—	1.225	612	613	San Cristóforo
10	3	7	10	3	7	—	—	—	327	182	145	Sant'Andrea
27	8	19	24	6	18	3	2	1	709	363	346	San Pietro
42	21	21	41	20	21	1	1	—	1.427	765	662	Quaderna
11	6	5	11	6	5	—	—	—	348	173	175	Prunaro
9	3	6	8	2	6	—	1	—	261	132	129	Colunga
17	7	10	17	7	10	—	—	—	355	198	157	Ciagnano
29	18	11	29	18	11	—	—	—	551	288	263	Settefonti
29	13	16	29	13	16	—	—	—	617	325	292	Monte Armato

uercéto staccata dal Comune di Lariano.

Popolazione presente, temporaneamente assente e residente nei Comuni

EMILIA

COMUNI E FRAZIONI DI CENSIMENTO	ALTIME- TRIA m. s/m	SUPERFICIE TERRI- TORIALE ha.	DENSITÀ PER km.²	POPOLAZIONE PRESENTE (di fatto)								
				IN COMPLESSO			CON DIMORA					
							abituale			temporanea		
				M	F		M	F		M	F	
1	2	3	4	5	6	7	8	9	10	11	12	13
<b>Pianoro . . . . .</b>	<b>187</b>	<b>10 711</b>	<b>93</b>	<b>9.958</b>	<b>5.111</b>	<b>4.847</b>	<b>9.822</b>	<b>5.036</b>	<b>4.786</b>	<b>136</b>	<b>75</b>	<b>61</b>
Pianoro . . . . .	—	—	—	1.575	783	792	1.542	761	781	33	22	11
Guzzano . . . . .	—	—	—	656	344	312	642	337	305	14	7	7
Riosto . . . . .	—	—	—	503	267	236	501	266	235	2	1	1
Livergnano . . . . .	—	—	—	814	400	414	807	398	409	7	2	5
Gorgognano . . . . .	—	—	—	898	453	445	890	451	439	8	2	6
Santa Maria di Zena . . . . .	—	—	—	726	370	356	705	360	348	18	10	8
Musiano . . . . .	—	—	—	1.683	880	803	1.661	866	795	22	14	8
Ganzole . . . . .	—	—	—	520	278	242	515	275	240	5	3	2
Sesto . . . . .	—	—	—	705	358	347	695	352	343	10	6	4
Rastignano . . . . .	—	—	—	1.055	530	525	1.043	525	518	12	5	7
Monte Calvo . . . . .	—	—	—	390	205	185	385	202	183	5	3	2
Cásola Canina . . . . .	—	—	—	433	243	190	433	243	190	—	—	—
<b>Pieve di Cento . . . . .</b>	<b>20</b>	<b>1.585</b>	<b>322</b>	<b>5.108</b>	<b>2.456</b>	<b>2.652</b>	<b>5.073</b>	<b>2.435</b>	<b>2.638</b>	<b>35</b>	<b>21</b>	<b>14</b>
Pieve di Cento . . . . .	—	—	—	3.180	1.525	1.655	3.153	1.511	1.642	27	14	13
Guardia Pieve . . . . .	—	—	—	1.580	766	814	1.572	759	813	8	7	1
Mezza Pieve . . . . .	—	—	—	348	165	183	348	165	183	—	—	—
<b>Praduro e Sasso . . . . .</b>	<b>128</b>	<b>9.651</b>	<b>119</b>	<b>11.453</b>	<b>5.873</b>	<b>5.580</b>	<b>11.294</b>	<b>5.786</b>	<b>5.508</b>	<b>159</b>	<b>87</b>	<b>72</b>
Praduro e Sasso . . . . .	—	—	—	4.088	2.061	2.027	4.032	2.030	2.002	56	31	25
Pontécchio . . . . .	—	—	—	2.858	1.453	1.405	2.830	1.435	1.395	28	18	10
Mongardino . . . . .	—	—	—	2.237	1.177	1.060	2.210	1.167	1.043	27	10	17
Pieve del Pino . . . . .	—	—	—	2.270	1.182	1.088	2.222	1.154	1.068	48	28	20
<b>Sala Bolognese . . . . .</b>	<b>25</b>	<b>4.517</b>	<b>115</b>	<b>5.206</b>	<b>2.606</b>	<b>2.600</b>	<b>5.108</b>	<b>2.545</b>	<b>2.563</b>	<b>98</b>	<b>61</b>	<b>37</b>
Padulle . . . . .	—	—	—	1.288	641	647	1.272	629	643	16	12	4
Sala Bolognese . . . . .	—	—	—	1.959	999	960	1.910	972	938	49	27	22
Bagno . . . . .	—	—	—	1.231	607	624	1.210	592	618	21	15	6
Bonconvento . . . . .	—	—	—	728	359	369	716	352	364	12	7	5
<b>San Benedetto Val di Sambro</b>	<b>602</b>	<b>6.671</b>	<b>103</b>	<b>6.895</b>	<b>3.483</b>	<b>3.412</b>	<b>6.810</b>	<b>3.448</b>	<b>3.362</b>	<b>85</b>	<b>35</b>	<b>50</b>
San Benedetto Val di Sambro . . . . .	—	—	—	866	440	426	853	435	418	13	5	8
Sant'Andrea . . . . .	—	—	—	509	262	247	494	254	240	15	8	7
Qualto . . . . .	—	—	—	285	153	132	276	151	125	9	2	7
Cedrécchia . . . . .	—	—	—	342	167	175	332	161	171	10	6	4
Montefredente . . . . .	—	—	—	678	327	351	676	326	350	2	1	1
Ripoli . . . . .	—	—	—	1.040	533	507	1.027	528	499	13	5	8
Monteacuto Vallese . . . . .	—	—	—	789	398	391	785	398	387	4	—	4
Zaccanesca . . . . .	—	—	—	316	155	161	313	153	160	3	2	1
Castel dell'Alpi . . . . .	—	—	—	1.004	508	496	994	505	489	10	3	7
Piano del Vóglio . . . . .	—	—	—	1.066	540	526	1.060	537	523	6	3	3
<b>San Giórgio di Piano . . . . .</b>	<b>21</b>	<b>3.048</b>	<b>174</b>	<b>5.306</b>	<b>2.592</b>	<b>2.714</b>	<b>5.207</b>	<b>2.537</b>	<b>2.670</b>	<b>99</b>	<b>55</b>	<b>44</b>
San Giórgio di Piano . . . . .	—	—	—	3.798	1.861	1.937	3.712	1.814	1.898	86	47	39
Cinquanta . . . . .	—	—	—	570	277	293	564	272	292	6	5	1
Gherghenzano . . . . .	—	—	—	408	189	219	406	188	218	2	1	1
Stiático . . . . .	—	—	—	530	265	265	525	263	262	5	2	3
<b>San Giovanni in Persiceto . . . . .</b>	<b>21</b>	<b>11.440</b>	<b>179</b>	<b>20.447</b>	<b>10.146</b>	<b>10.301</b>	<b>20.171</b>	<b>9.993</b>	<b>10.178</b>	<b>276</b>	<b>153</b>	<b>123</b>
San Giovanni in Persiceto . . . . .	—	—	—	5.353	2.560	2.793	5.189	2.472	2.717	164	88	76
Amola di Piano . . . . .	—	—	—	1.702	857	845	1.689	849	840	13	8	5
Ducéntola . . . . .	—	—	—	1.986	1.006	980	1.959	995	964	27	11	16
San Bártolo . . . . .	—	—	—	3.543	1.771	1.772	3.513	1.750	1.763	30	21	9
Zenerigolo . . . . .	—	—	—	1.951	987	964	1.928	975	953	23	12	11
Lorenzático . . . . .	—	—	—	891	435	456	886	431	455	5	4	1
Postmano . . . . .	—	—	—	354	172	182	354	172	182	—	—	—
Décima . . . . .	—	—	—	4.280	2.156	2.124	4.267	2.147	2.120	13	9	4
Bagnetto . . . . .	—	—	—	387	202	185	386	202	184	1	—	1

nelle Frazioni di censimento, nelle Province e nei Compartimenti

*Provincia di Bologna*

POPOLAZIONE TEMPORANEAMENTE ASSENTE									POPOLAZIONE RESIDENTE			COMUNI E FRAZIONI DI CENSIMENTO
IN COMPLESSO			CHE SI TROVAVA						(legale)			
			in altri Comuni del Regno			nelle Colonie e all'Estero			M F	M	F	
M	F		M	F		M	F					
14	15	16	17	18	19	20	21	22	23	24	25	26
<b>540</b>	<b>178</b>	<b>362</b>	<b>527</b>	<b>166</b>	<b>361</b>	<b>13</b>	<b>12</b>	<b>1</b>	<b>10.362</b>	<b>5.214</b>	<b>5.148</b>	<b>Pianoro</b>
162	56	106	156	50	106	6	6	—	1.704	817	887	Pianoro
29	8	21	28	8	20	1	—	1	671	345	326	Guzzano
15	2	13	15	2	13	—	—	—	516	268	248	Riosto
57	27	30	54	24	30	3	3	—	864	425	439	Livergnano
44	13	31	44	13	31	—	—	—	934	464	470	Gorgognano
33	9	24	33	9	24	—	—	—	741	369	372	Santa Maria di Zena
75	18	57	75	18	57	—	—	—	1.736	884	852	Musiano
24	9	15	22	7	15	2	2	—	539	284	255	Ganzole
46	12	34	45	11	34	1	1	—	741	364	377	Sesto
33	17	16	33	17	16	—	—	—	1.076	542	534	Rastignano
9	4	5	9	4	5	—	—	—	394	206	188	Monte Calvo
13	3	10	13	3	10	—	—	—	446	246	200	Cásola Canina
<b>117</b>	<b>69</b>	<b>48</b>	<b>104</b>	<b>57</b>	<b>47</b>	<b>13</b>	<b>12</b>	<b>1</b>	<b>5.190</b>	<b>2.504</b>	<b>2.686</b>	<b>Pieve di Cento</b>
79	43	36	70	34	36	9	9	—	3.232	1.554	1.678	Pieve di Cento
33	23	10	29	20	9	4	3	1	1.605	782	823	Guardia Pieve
5	3	2	5	3	2	—	—	—	353	168	185	Mezza Pieve
<b>456</b>	<b>161</b>	<b>295</b>	<b>429</b>	<b>140</b>	<b>289</b>	<b>27</b>	<b>21</b>	<b>6</b>	<b>11.750</b>	<b>5.947</b>	<b>5.803</b>	<b>Praduro e Sasso</b>
181	60	121	169	50	119	12	10	2	4.213	2.090	2.123	Praduro e Sasso
57	21	36	54	20	34	3	1	2	2.887	1.456	1.431	Pontécchio
107	41	66	106	40	66	1	1	—	2.317	1.208	1.109	Mongardino
111	39	72	100	30	70	11	9	2	2.333	1.193	1.140	Pieve del Pino
<b>171</b>	<b>93</b>	<b>78</b>	<b>169</b>	<b>92</b>	<b>77</b>	<b>2</b>	<b>1</b>	<b>1</b>	<b>5.279</b>	<b>2.638</b>	<b>2.641</b>	<b>Sala Bolognese</b>
44	24	20	43	24	19	1	—	1	1.316	653	663	Padulle
68	36	32	68	36	32	—	—	—	1.978	1.008	970	Sala Bolognese
35	20	15	34	19	15	1	1	—	1.245	612	633	Bagno
24	13	11	24	13	11	—	—	—	740	365	375	Bonconvento
<b>499</b>	<b>183</b>	<b>316</b>	<b>459</b>	<b>144</b>	<b>315</b>	<b>40</b>	<b>39</b>	<b>1</b>	<b>7.309</b>	<b>3.631</b>	<b>3.678</b>	<b>San Benedetto Val di Sambro</b>
60	22	38	59	21	38	1	1	—	913	457	456	San Benedetto Val di Sambro
37	17	20	36	16	20	1	1	—	531	271	260	Sant'Andrea
14	3	11	14	3	11	—	—	—	290	154	136	Qualto
5	1	4	5	1	4	—	—	—	337	162	175	Cedrecchia
53	20	33	48	15	33	5	5	—	729	346	383	Montefredente
71	32	39	61	23	38	10	9	1	1.098	560	538	Ripoli
47	11	36	43	7	36	4	4	—	832	409	423	Monteacuto Vallesse
27	9	18	27	9	18	—	—	—	340	162	178	Zaccanesca
83	26	57	83	26	57	—	—	—	1.077	531	546	Castel dell'Alpi
102	42	60	83	23	60	19	19	—	1.162	579	583	Piano del Vóglio
<b>161</b>	<b>85</b>	<b>76</b>	<b>156</b>	<b>80</b>	<b>76</b>	<b>5</b>	<b>5</b>	<b>—</b>	<b>5.368</b>	<b>2.622</b>	<b>2.746</b>	<b>San Giórgio di Piano</b>
117	65	52	112	60	52	5	5	—	3.829	1.879	1.950	San Giórgio di Piano
16	8	8	16	8	8	—	—	—	580	280	300	Cinquanta
13	7	6	13	7	6	—	—	—	419	195	224	Gherghenzano
15	5	10	15	5	10	—	—	—	540	268	272	Stiatico
<b>736</b>	<b>385</b>	<b>351</b>	<b>690</b>	<b>344</b>	<b>346</b>	<b>46</b>	<b>41</b>	<b>5</b>	<b>20.907</b>	<b>10.378</b>	<b>10.529</b>	<b>San Giovanni in Persiceto</b>
264	134	130	241	113	128	23	21	2	5.453	2.606	2.847	San Giovanni in Persiceto
43	20	23	41	18	23	2	2	—	1.732	869	863	Amola di Piano
52	29	23	52	29	23	—	—	—	2.011	1.024	987	Ducéntola
135	74	61	125	66	59	10	8	2	3.648	1.824	1.824	San Bárto
74	36	38	68	30	38	6	6	—	2.002	1.011	991	Zenerígolo
18	9	9	18	9	9	—	—	—	904	440	464	Lorenzático
14	11	3	14	11	3	—	—	—	368	183	185	Postmano
131	70	61	126	66	60	5	4	1	4.398	2.217	2.181	Décima
5	2	3	5	2	3	—	—	—	391	204	187	Bagnetto



nelle Frazioni di censimento, nelle Provincie e nei Compartimenti

Provincia di Bologna

POPOLAZIONE TEMPORANEAMENTE ASSENTE									POPOLAZIONE RESIDENTE			COMUNI E FRAZIONI DI CENSIMENTO
IN COMPLESSO			CHE SI TROVAVA						(legale)			
M	F	14	in altri Comuni del Regno			nelle Colonie e all'Estero			M	F	25	
			M	F	17	M	F	20				
15	16	17	18	19	20	21	22	23	24	25	26	
241	99	142	239	97	142	2	2	—	7.854	3.969	3.885	<b>San Lázaro di Sávena</b>
9	4	5	9	4	5	—	—	—	646	323	323	San Lázaro di Sávena
37	17	20	36	16	20	1	1	—	1.298	639	659	Caselle
22	11	11	22	11	11	—	—	—	542	283	259	Russo
25	11	14	25	11	14	—	—	—	956	501	455	Colunga
55	25	30	55	25	30	—	—	—	1.246	639	617	Castel de' Britti
52	17	35	51	16	35	1	1	—	1.532	769	763	Pizzocalvo
11	3	8	11	3	8	—	—	—	545	266	279	Farneto
30	11	19	30	11	19	—	—	—	1.089	559	530	Croara
349	161	188	338	153	185	11	8	3	9.601	4.626	4.975	<b>San Pietro in Casale</b>
141	56	85	132	49	83	9	7	2	2.434	1.137	1.297	San Pietro in Casale
23	12	11	23	12	11	—	—	—	948	470	478	Rubizzano
25	11	14	25	11	14	—	—	—	718	350	368	Gavaseto
11	8	3	11	8	3	—	—	—	515	260	255	San Benedetto
22	13	9	22	13	9	—	—	—	1.066	534	532	Massumatico
8	5	3	8	5	3	—	—	—	598	279	319	Sant'Alberto
80	34	46	79	34	45	1	—	1	1.629	766	863	Maccarétolo
9	4	5	8	3	5	—	—	—	412	196	216	Cenacchio
2	—	2	—	—	2	—	—	—	241	120	121	Asia
28	18	10	28	18	10	—	—	—	1.040	514	526	Poggetto
275	138	137	236	100	136	39	38	1	5.327	2.626	2.701	<b>Sant'Ágata Bolognese</b>
160	77	83	138	55	83	22	22	—	1.626	772	854	Castello
21	12	9	19	10	9	2	2	—	943	473	470	Veraso
18	9	9	15	6	9	3	3	—	639	316	323	Montirone
41	21	20	35	15	20	6	6	—	1.052	531	521	Grúglio
21	10	11	18	7	11	3	3	—	647	334	313	Castelnuovo
14	9	5	11	7	4	3	2	1	420	200	220	Crocetta
193	71	122	187	65	122	6	6	—	4.583	2.320	2.263	<b>Savigno</b>
43	19	24	40	16	24	3	3	—	758	382	376	Savigno
31	12	19	31	12	19	—	—	—	643	311	332	Samóggia
22	6	16	21	5	16	1	1	—	405	205	200	San Biágio
16	5	11	15	4	11	1	1	—	366	178	188	Santa Croce
12	5	7	12	5	7	—	—	—	445	224	221	Tolé
13	3	10	13	3	10	—	—	—	333	176	157	San Próspero
8	6	2	7	5	2	—	—	—	324	167	157	Rodiano
22	6	16	22	6	16	1	1	—	591	295	296	Vedgheto
7	2	5	7	2	5	—	—	—	264	148	116	Vignola de' Conti
19	7	12	19	7	12	—	—	—	454	234	220	Merlano
221	105	116	210	95	115	11	10	1	3.729	1.900	1.829	<b>Tossignano</b>
98	42	56	93	38	55	5	4	1	1.707	867	840	Tossignano
123	63	60	117	57	60	6	6	—	2.022	1.033	989	Borgo
397	186	211	315	105	210	82	81	1	7.241	3.640	3.601	<b>Vergato</b>
106	58	48	76	28	48	30	30	—	1.810	867	943	Vergato
66	14	52	63	11	52	3	3	—	1.294	655	639	Montecavalloro
32	22	10	22	10	10	10	10	—	628	341	287	Castelnuovo
35	14	21	26	5	21	9	9	—	512	264	248	Susano
38	20	18	33	16	17	5	4	1	375	193	182	Ceréglio
16	5	11	14	3	11	2	2	—	371	192	179	Pieve Roffeno
32	10	22	31	9	22	1	1	—	799	381	418	Tolé
12	6	6	9	3	6	3	3	—	418	221	197	Prunarolo
54	37	17	35	18	17	19	19	—	905	467	438	Calvenzano
6	—	6	6	—	6	—	—	—	129	59	70	Liserna
322	117	205	302	97	205	20	20	—	7.930	3.937	3.993	<b>Zola Predosa</b>
72	31	41	68	27	41	4	4	—	1.989	973	1.016	Gesso
23	6	17	23	6	17	—	—	—	737	371	366	Gessi
97	35	62	92	30	62	5	5	—	1.652	814	838	Lavino di Sopra
102	36	66	92	26	66	10	10	—	2.513	1.258	1.255	Ponte Ronca
23	9	19	27	8	19	1	1	—	1.039	521	518	Tombe
23.955	12.358	11.597	21.675	10.309	11.366	2.280	2.949	231	687.669	337.929	349.740	<b>TOTALE PROVINCIA</b> (Comuni 61 - Frazioni 863)

Popolazione presente, temporaneamente assente e residente nei Comuni

EMILIA

COMUNI E FRAZIONI DI CENSIMENTO	ALTIME- TRIA m. s/m	SUPERFICIE TERRI- TORIALE ha.	DENSITÀ PER km.2	POPOLAZIONE PRESENTE (di fatto)								
				IN COMPLESSO			CON DIMORA					
							abituale			temporanea		
				5	M	F	M F	M	F	M F	M	F
1	2	3	4	M F	6	7	8	9	10	11	12	13
<b>Argenta (1)</b>	<b>4</b>	<b>31.139</b>	<b>83</b>	<b>25.719</b>	<b>12.952</b>	<b>12.767</b>	<b>25.519</b>	<b>12.831</b>	<b>12.688</b>	<b>200</b>	<b>121</b>	<b>79</b>
Argenta	—	—	—	5.335	2.602	2.733	5.311	2.593	2.718	24	9	15
Santa Maria Codifume	—	—	—	3.060	1.552	1.508	3.045	1.543	1.502	15	9	6
Traghetto	—	—	—	924	454	470	923	454	469	1	—	1
Ospitalmonacale	—	—	—	1.464	729	735	1.450	723	727	14	6	8
San Nicolò	—	—	—	2.339	1.143	1.196	2.311	1.133	1.178	28	10	18
Consandolo	—	—	—	3.659	1.852	1.807	3.645	1.847	1.798	14	5	9
Boccaleone	—	—	—	1.337	665	672	1.336	665	671	1	—	1
Campotto	—	—	—	886	454	432	879	449	430	7	5	2
Bando	—	—	—	963	514	449	951	504	447	12	10	2
San Biagio	—	—	—	2.107	1.080	1.027	2.106	1.080	1.026	1	—	1
Filo	—	—	—	2.130	1.093	1.037	2.116	1.084	1.032	14	9	5
Longastrino	—	—	—	1.412	755	657	1.343	697	646	69	58	11
Mattiola	—	—	—	103	59	44	103	59	44	—	—	—
<b>Berra</b>	<b>2</b>	<b>6.833</b>	<b>158</b>	<b>10.807</b>	<b>5.308</b>	<b>5.499</b>	<b>10.747</b>	<b>5.277</b>	<b>5.470</b>	<b>60</b>	<b>31</b>	<b>29</b>
Berra	—	—	—	3.888	1.891	1.997	3.875	1.885	1.990	13	6	7
Cologna	—	—	—	3.389	1.661	1.728	3.370	1.649	1.721	19	12	7
Serravalle	—	—	—	3.530	1.756	1.774	3.502	1.743	1.759	28	13	15
<b>Bondeno</b>	<b>13</b>	<b>17.508</b>	<b>150</b>	<b>26.280</b>	<b>13.050</b>	<b>13.230</b>	<b>26.087</b>	<b>12.939</b>	<b>13.148</b>	<b>193</b>	<b>111</b>	<b>82</b>
Bondeno	—	—	—	7.524	3.639	3.885	7.468	3.613	3.855	56	26	30
Santa Bianca	—	—	—	1.897	967	930	1.890	965	925	7	2	5
Scortichino	—	—	—	4.722	2.381	2.341	4.694	2.362	2.332	28	19	9
Ospitale	—	—	—	2.244	1.106	1.138	2.234	1.101	1.133	10	5	5
San Biagio	—	—	—	864	422	442	861	420	441	3	2	1
Sette Polesini	—	—	—	1.006	513	493	999	506	493	7	7	—
Salvatònica	—	—	—	856	424	432	854	424	430	2	—	2
Stellata	—	—	—	1.895	943	952	1.847	911	936	48	32	16
Burana	—	—	—	2.813	1.410	1.403	2.795	1.402	1.393	18	8	10
Pilastri	—	—	—	2.459	1.245	1.214	2.445	1.235	1.210	14	10	4
<b>Cento</b>	<b>16</b>	<b>6.478</b>	<b>343</b>	<b>22.192</b>	<b>10.624</b>	<b>11.568</b>	<b>21.983</b>	<b>10.532</b>	<b>11.451</b>	<b>209</b>	<b>92</b>	<b>117</b>
Cento	—	—	—	5.414	2.472	2.942	5.312	2.424	2.888	102	48	54
Penzale	—	—	—	2.276	1.110	1.166	2.260	1.108	1.152	16	2	14
Capo Reno	—	—	—	1.812	875	937	1.806	872	934	6	3	3
Renazzo	—	—	—	6.321	3.065	3.256	6.286	3.047	3.239	35	18	17
Buona Compra	—	—	—	1.097	535	562	1.090	533	557	7	2	5
Alberone	—	—	—	1.450	700	750	1.444	696	748	6	4	2
Casumaro	—	—	—	2.374	1.167	1.207	2.346	1.158	1.188	28	9	19
Reno Centese	—	—	—	1.448	700	748	1.439	694	745	9	6	3
<b>Codigoro</b>	<b>4</b>	<b>17.058</b>	<b>93</b>	<b>15.863</b>	<b>7.851</b>	<b>8.012</b>	<b>15.651</b>	<b>7.707</b>	<b>7.944</b>	<b>212</b>	<b>144</b>	<b>68</b>
Codigoro	—	—	—	8.254	4.073	4.181	8.122	3.987	4.135	132	86	46
Navi e Barche	—	—	—	68	68	—	14	14	—	54	54	—
Mezzogoro	—	—	—	3.732	1.859	1.873	3.720	1.853	1.867	12	6	6
Pomposa	—	—	—	3.877	1.919	1.958	3.809	1.867	1.942	68	52	16
<b>Comacchio</b>	<b>1</b>	<b>28.190</b>	<b>45</b>	<b>12.609</b>	<b>6.380</b>	<b>6.229</b>	<b>12.446</b>	<b>6.239</b>	<b>6.207</b>	<b>163</b>	<b>141</b>	<b>22</b>
Comacchio	—	—	—	8.503	4.181	4.322	8.474	4.159	4.315	29	22	7
Porto Garibaldi	—	—	—	2.050	1.130	920	1.933	1.022	911	117	108	9
Navi e Barche	—	—	—	—	—	—	—	—	—	84	84	—
San Giuseppe	—	—	—	1.441	740	701	1.436	737	699	5	3	2
Vaccolino	—	—	—	615	329	286	603	321	282	12	8	4
<b>Copparo</b>	<b>4</b>	<b>15.775</b>	<b>147</b>	<b>23.170</b>	<b>11.592</b>	<b>11.578</b>	<b>23.007</b>	<b>11.524</b>	<b>11.483</b>	<b>163</b>	<b>68</b>	<b>95</b>
Copparo	—	—	—	7.775	3.823	3.952	7.671	3.777	3.894	104	46	58
Ambrògio	—	—	—	3.832	1.956	1.876	3.816	1.948	1.868	16	8	8
Coccanile	—	—	—	2.624	1.312	1.312	2.617	1.310	1.307	7	2	5
Costa	—	—	—	528	273	255	528	273	255	—	—	—
Gradizza	—	—	—	1.543	788	755	1.537	785	752	6	3	3
Saletta	—	—	—	2.049	1.056	993	2.046	1.055	991	3	1	2
Tamara	—	—	—	1.825	899	926	1.817	897	920	8	2	6
Fossalta	—	—	—	903	483	420	899	481	418	4	2	2
Sabbioncello San Vitto- re	—	—	—	1.205	562	643	1.193	559	634	12	3	9
Sabbioncello San Pie- tro	—	—	—	886	440	446	883	439	444	3	1	2

(1) Una zona di territorio (pop. res. e pres. 103) staccata dal Comune di Conselice della Prov. di Ravenna, per effetto del R. D. 26 novembre 1931-X n. 1538 pubblicato nella G. U. n. 29

nelle Frazioni di censimento, nelle Provincie e nei Compartimenti

Provincia di Ferrara

POPOLAZIONE TEMPORANEAMENTE ASSENTE									POPOLAZIONE RESIDENTE			COMUNI E FRAZIONI DI CENSIMENTO		
IN COMPLESSO			CHE SI TROVAVA						(legale)					
M	F	14	in altri Comuni del Regno			nelle Colonie e all' Estero			M	F	23		24	25
			M	F	17	M	F	18						
568	280	288	560	275	285	8	5	3	26.087	13.111	12.976	<b>Argenta (1)</b>		
143	55	88	140	53	87	3	2	1	5.454	2.648	2.806	Argenta		
102	55	47	100	53	47	2	2	—	3.147	1.598	1.549	Santa Maria Codifume		
27	17	10	27	17	10	—	—	—	950	471	479	Traghetto		
25	9	16	24	9	15	1	—	1	1.475	732	743	Ospitalmonacale		
49	23	26	49	23	26	—	—	—	2.360	1.156	1.204	San Nicolò		
52	21	31	51	20	31	1	1	—	3.697	1.868	1.829	Consandolo		
8	3	5	8	3	5	—	—	—	1.344	668	676	Boccaleone		
12	8	4	12	8	4	—	—	—	891	457	434	Campotto		
9	4	5	9	4	5	—	—	—	960	508	452	Bando		
56	23	33	55	23	32	1	—	1	2.162	1.103	1.059	San Biagio		
48	33	15	48	33	15	—	—	—	2.164	1.117	1.047	Filo		
37	29	8	37	29	8	—	—	—	1.380	726	654	Longastrino		
—	—	—	—	—	—	—	—	—	103	59	44	Mattiola		
128	65	63	128	65	63	—	—	—	10.875	5.342	5.533	<b>Berra</b>		
39	16	23	39	16	23	—	—	—	3.914	1.901	2.013	Berra		
41	27	14	41	27	14	—	—	—	3.411	1.676	1.735	Cologna		
48	22	26	48	22	26	—	—	—	3.550	1.765	1.785	Serravalle		
308	164	144	303	160	143	5	4	1	26.395	13.103	13.292	<b>Bondeno</b>		
166	94	72	163	91	72	3	3	—	7.634	3.707	3.927	Bondeno		
14	8	6	14	8	6	—	—	—	1.904	973	931	Santa Bianca		
29	18	11	28	18	10	1	—	1	4.723	2.380	2.343	Scortichino		
33	12	21	33	12	21	—	—	—	2.267	1.113	1.154	Ospitale		
3	1	2	3	1	2	—	—	—	864	421	443	San Biagio		
7	2	5	7	2	5	—	—	—	1.006	508	498	Sette Polesini		
8	4	4	7	3	4	1	1	—	862	428	434	Salvatonica		
16	7	9	16	7	9	—	—	—	1.863	918	945	Stellata		
19	10	9	19	10	9	—	—	—	2.814	1.412	1.402	Burana		
13	8	5	13	8	5	—	—	—	2.458	1.243	1.215	Pilastri		
574	424	150	502	357	145	72	67	5	22.557	10.956	11.601	<b>Cento</b>		
167	118	49	155	107	48	12	11	1	5.479	2.542	2.937	Cento		
27	17	10	27	17	10	—	—	—	2.287	1.125	1.162	Penzale		
24	19	5	22	17	5	2	2	—	1.830	891	939	Corpo Reno		
202	161	41	150	112	38	52	49	3	6.488	3.208	3.280	Renazzo		
8	5	3	7	4	3	1	1	—	1.098	538	560	Buona Compra		
42	35	7	40	33	7	2	2	—	1.486	731	755	Alberone		
51	31	20	49	30	19	2	1	1	2.397	1.189	1.208	Casumaro		
53	38	15	52	37	15	1	1	—	1.492	732	760	Reno Centese		
233	160	73	232	159	73	1	1	—	15.884	7.867	8.017	<b>Codigoro</b>		
153	101	52	152	100	52	1	1	—	8.275	4.088	4.187	Codigoro		
47	30	17	47	30	17	—	—	—	3.767	1.883	1.884	Navi e Barche		
33	29	4	33	29	4	—	—	—	3.842	1.896	1.946	Mezzogoro		
—	—	—	—	—	—	—	—	—	—	—	—	Pomposa		
481	354	127	479	352	127	2	2	—	12.927	6.593	6.334	<b>Comacchio</b>		
391	287	104	390	286	104	1	1	—	8.865	4.446	4.419	Comacchio		
75	57	18	75	57	18	—	—	—	2.008	1.079	929	Porto Garibaldi		
—	—	—	—	—	—	—	—	—	—	—	—	Navi e Barche		
11	7	4	10	6	4	1	1	—	1.447	744	703	San Giuseppe		
4	3	1	4	3	1	—	—	—	607	324	283	Vaccolino		
352	216	136	344	208	136	8	8	—	23.359	11.740	11.619	<b>Copparo</b>		
127	82	45	124	79	45	3	3	—	7.798	3.859	3.939	Copparo		
44	23	21	44	23	21	—	—	—	3.860	1.971	1.889	Ambrògio		
42	32	10	42	32	10	—	—	—	2.659	1.342	1.317	Coccanile		
—	—	—	—	—	—	—	—	—	528	273	255	Cesta		
33	16	17	33	16	17	—	—	—	1.570	801	769	Gradizza		
15	9	6	15	9	6	—	—	—	2.061	1.064	997	Saletta		
39	22	17	39	22	17	—	—	—	1.856	919	937	Tamara		
21	15	6	16	10	6	5	5	—	920	496	424	Fossalta		
16	9	7	16	9	7	—	—	—	1.209	568	641	Sabbioncello		
—	—	—	—	—	—	—	—	—	—	—	—	San Vitto- re		
15	8	7	15	8	7	—	—	—	898	447	451	Sabbioncello San Pie- tro		

nel 28 dicembre 1931-X è stata aggregata al Comune di Argenta.

## Popolazione presente, temporaneamente assente e residente nel Comune

### EMILIA

COMUNI E FRAZIONI DI CENSIMENTO	ALTIME- TRIA m. s/m	SUPERFICIE TERRI- TORIALE ha.	DENSITÀ PER km. <sup>2</sup>	POPOLAZIONE PRESENTE (di fatto)								
				IN COMPLESSO			CON DIMORA					
				M	F	M	abituale			temporanea		
							M	F	M	F	M	F
1	2	3	4	5	6	7	8	9	10	11	12	13
<b>Ferrara</b> . . . . .	<b>10</b>	<b>40.485</b>	<b>286</b>	<b>115.883</b>	<b>57.236</b>	<b>58.647</b>	<b>113.719</b>	<b>56.155</b>	<b>57.564</b>	<b>2.164</b>	<b>1.081</b>	<b>1.083</b>
Ferrara . . . . .	—	—	—	55.315	26.626	28.689	53.518	25.762	27.756	1.797	864	933
San Giorgio . . . . .	—	—	—	6.329	3.213	3.116	6.292	3.200	3.092	37	13	24
Quacchio . . . . .	—	—	—	5.593	2.855	2.738	5.581	2.847	2.734	12	8	4
Pontelagoscuro . . . . .	—	—	—	5.102	2.585	2.517	5.024	2.529	2.495	73	56	23
Porotto . . . . .	—	—	—	8.987	4.544	4.443	8.917	4.503	4.414	70	41	29
Baura . . . . .	—	—	—	3.649	1.833	1.816	3.640	1.829	1.811	9	4	5
Francolino . . . . .	—	—	—	4.750	2.425	2.325	4.725	2.411	2.314	25	14	11
San Martino . . . . .	—	—	—	5.260	2.652	2.608	5.236	2.636	2.600	24	16	8
Quartesana . . . . .	—	—	—	4.630	2.333	2.297	4.588	2.307	2.231	42	26	16
Ravalle . . . . .	—	—	—	2.991	1.550	1.441	2.976	1.541	1.435	15	9	6
San Bartolomeo in Bo- sco . . . . .	—	—	—	3.215	1.590	1.625	3.205	1.584	1.621	10	6	4
Marrara . . . . .	—	—	—	5.667	2.840	2.827	5.642	2.828	2.814	25	12	13
Denore . . . . .	—	—	—	4.395	2.190	2.205	4.375	2.178	2.197	20	12	8
<b>Formignana</b> . . . . .	<b>4</b>	<b>4.298</b>	<b>186</b>	<b>7.981</b>	<b>3.972</b>	<b>4.009</b>	<b>7.964</b>	<b>3.965</b>	<b>3.999</b>	<b>17</b>	<b>7</b>	<b>10</b>
Formignana . . . . .	—	—	—	3.715	1.838	1.877	3.706	1.835	1.871	9	3	6
Tresigallo . . . . .	—	—	—	1.615	817	798	1.611	816	795	4	1	3
Rero . . . . .	—	—	—	2.651	1.317	1.334	2.647	1.314	1.333	4	3	1
<b>Iolanda di Savòia</b> . . . . .	<b>1</b>	<b>10.812</b>	<b>62</b>	<b>6.665</b>	<b>3.362</b>	<b>3.303</b>	<b>6.621</b>	<b>3.342</b>	<b>3.279</b>	<b>44</b>	<b>20</b>	<b>24</b>
Iolanda di Savòia . . . . .	—	—	—	3.017	1.527	1.490	2.990	1.515	1.475	27	12	15
Contane . . . . .	—	—	—	901	459	442	891	455	436	10	4	6
Gherardi . . . . .	—	—	—	2.747	1.376	1.371	2.740	1.372	1.363	7	4	3
<b>Lagosanto</b> . . . . .	<b>1</b>	<b>3.426</b>	<b>120</b>	<b>4.111</b>	<b>2.063</b>	<b>2.048</b>	<b>4.054</b>	<b>2.023</b>	<b>2.031</b>	<b>57</b>	<b>40</b>	<b>17</b>
Lagosanto . . . . .	—	—	—	2.938	1.486	1.452	2.897	1.455	1.442	41	31	0
Sabbioni . . . . .	—	—	—	1.732	849	883	1.700	822	878	32	27	1
Tombe . . . . .	—	—	—	303	157	146	302	156	146	1	1	1
Boschetto . . . . .	—	—	—	483	245	238	471	239	232	12	6	6
Vaccolino . . . . .	—	—	—	182	92	90	181	91	90	1	1	1
Marozzo . . . . .	—	—	—	690	332	358	686	329	357	4	3	1
<b>Massa Fiscaglia</b> . . . . .	<b>2</b>	<b>5.783</b>	<b>117</b>	<b>6.746</b>	<b>3.338</b>	<b>3.408</b>	<b>6.711</b>	<b>3.319</b>	<b>3.392</b>	<b>35</b>	<b>19</b>	<b>16</b>
<b>Mésola</b> . . . . .	<b>1</b>	<b>11.411</b>	<b>110</b>	<b>12.517</b>	<b>6.208</b>	<b>6.309</b>	<b>12.450</b>	<b>6.176</b>	<b>6.274</b>	<b>67</b>	<b>32</b>	<b>35</b>
Mésola . . . . .	—	—	—	2.711	1.313	1.398	2.686	1.306	1.380	25	7	18
Bosco . . . . .	—	—	—	2.685	1.359	1.326	2.671	1.354	1.317	14	5	4
Goro . . . . .	—	—	—	2.496	1.218	1.278	2.488	1.212	1.276	8	6	4
Gorino . . . . .	—	—	—	481	238	243	481	238	243	—	—	—
Massenzatica . . . . .	—	—	—	2.309	1.166	1.143	2.291	1.153	1.133	18	13	5
Ariano . . . . .	—	—	—	1.835	914	921	1.833	913	920	2	1	1
<b>Migliarino</b> . . . . .	<b>2</b>	<b>5.664</b>	<b>181</b>	<b>10.253</b>	<b>5.147</b>	<b>5.106</b>	<b>10.182</b>	<b>5.115</b>	<b>5.067</b>	<b>71</b>	<b>32</b>	<b>39</b>
Migliarino . . . . .	—	—	—	1.732	854	878	1.712	844	868	20	10	16
Cornacervina . . . . .	—	—	—	3.422	1.759	1.663	3.395	1.747	1.648	27	12	14
Fiscaglia . . . . .	—	—	—	1.066	535	531	1.060	530	530	6	5	3
Santa Margherita . . . . .	—	—	—	1.418	727	691	1.411	722	639	7	5	3
Migliaro . . . . .	—	—	—	2.615	1.272	1.343	2.604	1.272	1.332	11	—	1
<b>Ostellato</b> . . . . .	<b>3</b>	<b>17.327</b>	<b>54</b>	<b>9.443</b>	<b>4.699</b>	<b>4.744</b>	<b>9.281</b>	<b>4.579</b>	<b>4.702</b>	<b>162</b>	<b>120</b>	<b>48</b>
Ostellato . . . . .	—	—	—	1.603	796	807	1.576	778	793	27	18	11
Campolungo . . . . .	—	—	—	692	335	357	685	331	354	7	4	4
San Giovanni . . . . .	—	—	—	1.627	859	763	1.541	786	755	86	73	11
Alberlungo . . . . .	—	—	—	342	176	166	341	175	166	1	1	1
Libolla . . . . .	—	—	—	612	312	300	605	306	300	6	6	6
Dogato . . . . .	—	—	—	1.118	548	570	1.105	540	565	13	8	8
Rovereto . . . . .	—	—	—	1.034	510	524	1.023	507	521	6	3	3
Medelana . . . . .	—	—	—	1.450	693	757	1.442	692	750	8	1	1
San Vito . . . . .	—	—	—	965	470	495	957	464	493	8	6	6



**elle Frazioni di censimento, nelle Province e nei Compartimenti**

*Provincia di Ferrara*

POPOLAZIONE TEMPORANEAMENTE ASSENTE									POPOLAZIONE RESIDENTE			COMUNI E FRAZIONI DI CENSIMENTO
IN COMPLESSO			CHE SI TROVAVA						(legale)			
M	F	14	in altri Comuni del Regno			nelle Colonie e all'Estero			M	F	25	
			M	F	17	M	F	20				
<b>1.909</b>	<b>1.194</b>	<b>715</b>	<b>1.778</b>	<b>1.074</b>	<b>704</b>	<b>131</b>	<b>120</b>	<b>11</b>	<b>115.628</b>	<b>57.349</b>	<b>58.279</b>	<b>Ferrara</b>
1.369	880	489	1.291	812	479	78	68	10	54.887	26.642	28.245	Ferrara
47	28	19	43	24	19	4	4	—	6.339	3.228	3.111	San Giòrgio
32	23	9	30	21	9	2	2	—	5.613	2.870	2.743	Quacchio
80	44	36	76	40	36	4	4	—	5.104	2.573	2.531	Pontelagoscuro
74	44	30	63	33	30	11	11	—	8.991	4.547	4.444	Porotto
24	17	7	23	16	7	1	1	—	3.664	1.846	1.818	Baura
52	29	23	48	25	23	4	4	—	4.777	2.440	2.337	Francolino
39	22	17	33	16	17	6	6	—	5.275	2.658	2.617	San Martino
29	16	13	27	15	12	2	1	1	4.617	2.323	2.294	Quartesana
9	6	3	9	6	3	—	—	—	2.985	1.547	1.438	Ravalle
25	13	12	23	11	12	2	2	—	3.230	1.597	1.633	San Bartolomeo in Bo-
91	44	47	81	34	47	10	10	—	5.733	2.872	2.861	sco
38	28	10	31	21	10	7	7	—	4.413	2.206	2.207	Marrara
												Denore
<b>273</b>	<b>173</b>	<b>100</b>	<b>248</b>	<b>149</b>	<b>99</b>	<b>25</b>	<b>24</b>	<b>1</b>	<b>8.237</b>	<b>4.138</b>	<b>4.099</b>	<b>Formignana</b>
145	104	41	132	92	40	13	12	1	3.851	1.939	1.912	Formignana
65	33	32	59	27	32	6	6	—	1.676	849	827	Tresigallo
63	36	27	57	30	27	6	6	—	2.710	1.350	1.360	Rero
<b>67</b>	<b>37</b>	<b>30</b>	<b>67</b>	<b>37</b>	<b>30</b>	<b>—</b>	<b>—</b>	<b>—</b>	<b>6.688</b>	<b>3.379</b>	<b>3.309</b>	<b>Iolanda di Savòia</b>
37	22	15	37	22	15	—	—	—	3.027	1.537	1.400	Iolanda di Savòia
4	1	3	4	1	3	—	—	—	895	456	439	Contane
26	14	12	26	14	12	—	—	—	2.766	1.386	1.380	Gherardi
<b>57</b>	<b>36</b>	<b>21</b>	<b>55</b>	<b>34</b>	<b>21</b>	<b>2</b>	<b>2</b>	<b>—</b>	<b>4.111</b>	<b>2.059</b>	<b>2.052</b>	<b>Lagosanto</b>
45	29	16	43	27	16	2	2	—	2.942	1.484	1.458	Lagosanto
13	7	6	12	6	6	1	1	—	1.713	829	884	Sabbioni
7	4	3	6	3	3	—	—	—	309	160	149	Tombe
5	3	2	5	3	2	—	—	—	476	242	234	Boschetto
—	—	—	—	—	—	—	—	—	181	91	90	Vaccolino
7	4	3	7	4	3	—	—	—	693	333	360	Marozzo
<b>86</b>	<b>47</b>	<b>39</b>	<b>85</b>	<b>46</b>	<b>39</b>	<b>1</b>	<b>1</b>	<b>—</b>	<b>6.797</b>	<b>3.366</b>	<b>3.431</b>	<b>Massa Fiscaglia</b>
<b>182</b>	<b>113</b>	<b>69</b>	<b>181</b>	<b>112</b>	<b>69</b>	<b>1</b>	<b>1</b>	<b>—</b>	<b>12.632</b>	<b>6.289</b>	<b>6.343</b>	<b>Mésola</b>
19	9	10	18	8	10	1	1	—	2.705	1.315	1.390	Mésola
33	23	10	33	23	10	—	—	—	2.704	1.377	1.327	Bosco
74	45	29	74	45	29	—	—	—	2.562	1.257	1.305	Goro
7	4	3	7	4	3	—	—	—	488	242	246	Gorino
21	15	6	21	15	6	—	—	—	2.312	1.163	1.144	Massenzatica
28	17	11	28	17	11	—	—	—	1.861	930	931	Ariano
<b>228</b>	<b>125</b>	<b>103</b>	<b>205</b>	<b>102</b>	<b>103</b>	<b>23</b>	<b>23</b>	<b>—</b>	<b>10.410</b>	<b>5.240</b>	<b>5.170</b>	<b>Migliarino</b>
42	29	13	39	26	13	3	3	—	1.754	873	881	Migliarino
73	37	36	66	30	36	7	7	—	3.468	1.784	1.684	Cornacervina
28	16	12	25	13	12	3	3	—	1.088	546	542	Fiscaglia
21	10	11	20	9	11	1	1	—	1.432	732	700	Santa Margherita
64	33	31	55	24	31	9	9	—	2.668	1.305	1.363	Migliaro
<b>211</b>	<b>121</b>	<b>90</b>	<b>186</b>	<b>96</b>	<b>90</b>	<b>25</b>	<b>25</b>	<b>—</b>	<b>9.492</b>	<b>4.700</b>	<b>4.792</b>	<b>Ostellato</b>
45	24	21	43	22	21	2	2	—	1.621	802	819	Ostellato
9	6	3	9	6	3	—	—	—	694	337	357	Campolungo
21	13	8	16	8	8	5	5	—	1.562	799	763	San Giovanni
3	2	1	3	2	1	—	—	—	344	177	167	Alberlungo
8	4	4	8	4	4	—	—	—	614	310	304	Libolla
25	12	13	24	11	13	1	1	—	1.130	552	578	Dogato
35	18	17	33	16	17	2	2	—	1.063	525	533	Rovereto
49	31	18	35	17	18	14	14	—	1.491	723	768	Medelana
16	11	5	15	10	5	1	1	—	973	475	498	San Vito



elle Frazioni di censimento, nelle Province e nei Compartimenti

*Provincia di Ferrara*

POPOLAZIONE TEMPORANEAMENTE ASSENTE									POPOLAZIONE RESIDENTE			COMUNI E FRAZIONI DI CENSIMENTO
IN COMPLESSO			CHE SI TROVAVA						(legale)			
			in altri Comuni del Regno			nelle Colonie e all'Estero			M F	M	F	
M F	M	F	M F	M	F	M F	M	F				
14	15	16	17	18	19	20	21	22	23	24	25	26
233	165	68	192	128	64	41	37	4	9.069	4.932	4.137	<b>Poggio Renatico</b>
94	58	36	76	42	34	18	16	2	4.023	2.135	1.888	Poggio Renatico
41	31	10	22	14	8	19	17	2	1.677	848	829	Chiesa Nuova
73	61	12	71	59	12	2	2	--	1.816	1.185	631	Madonna Boschi e Coronella Gallo
25	15	10	23	13	10	2	2	--	1.553	764	789	
501	293	208	463	255	208	38	38	--	24.760	12.437	12.323	<b>Portomaggiore</b>
183	103	80	164	84	80	19	19	--	6.779	3.285	3.494	Portomaggiore
24	15	9	22	13	9	2	2	--	1.722	867	855	Ripapersico
33	25	8	32	24	8	1	1	--	2.104	1.059	1.045	Portoverrara e Bando
37	29	8	34	26	8	3	3	--	1.564	814	750	Maiero
23	8	15	22	7	15	1	1	--	670	341	329	Sandolo
52	25	27	49	22	27	3	3	--	2.529	1.279	1.250	Gambulaga
7	1	6	7	1	6	--	--	--	457	233	224	Runco
7	6	1	7	6	1	--	--	--	818	414	404	Quartiere
10	3	7	10	3	7	--	--	--	857	420	437	Montesanto
72	39	33	70	37	33	2	2	--	1.723	864	859	Voghiera
6	6	--	4	4	--	2	2	--	1.309	703	606	Voghenza
16	11	5	14	9	5	2	2	--	1.245	622	623	Masi San Giacomo
21	13	8	19	11	8	2	2	--	1.543	791	752	Masi Torello
5	4	1	5	4	1	--	--	--	422	225	197	Ducèntola
5	5	--	4	4	--	1	1	--	1.018	520	498	Gualdo
73	50	23	73	50	23	--	--	--	6.709	3.404	3.305	<b>Ro</b>
11	5	6	11	5	6	--	--	--	1.030	530	500	Ro
23	17	6	23	17	6	--	--	--	2.116	1.066	1.050	Ruina
2	2	--	2	2	--	--	--	--	252	120	132	Zocca
17	10	7	17	10	7	--	--	--	1.879	945	934	Guarda
20	16	4	20	16	4	--	--	--	1.432	743	689	Alberone
90	58	32	67	39	28	23	19	4	9.348	4.619	4.729	<b>Sant'Agostino</b>
29	15	14	23	12	11	6	3	3	2.935	1.439	1.496	Sant'Agostino
23	17	6	16	11	5	7	6	1	2.285	1.147	1.138	San Carlo
27	18	9	23	14	9	4	4	--	3.162	1.565	1.597	Mirabello
11	8	3	5	2	3	6	6	--	966	468	498	Dosso
66	37	29	65	36	29	1	1	--	7.033	3.475	3.558	<b>Vigarano Mainarda</b>
6.620	4.112	2.508	6.213	3.734	2.479	407	378	29	368.998	184.099	184.899	<b>TOTALE PROVINCIA</b>
												(Comuni 20 - Frazioni 123)

Popolazione presente, temporaneamente assente e residente nei Comuni

EMILIA

COMUNI E FRAZIONI DI CENSIMENTO	ALTIME- TRIA m. s/m	SUPERFICIE TERRI- TORIALE ha.	DENSITÀ PER km.²	POPOLAZIONE PRESENTE (di fatto)								
				IN COMPLESSO			CON DIMORA					
				M	F	M	abituale			temporanea		
							M	F	M	F	M	F
1	2	3	4	5	6	7	8	9	10	11	12	13
<b>Bagno di Romagna</b> . . . . .	461	23.293	45	10.393	5.174	5.219	10.310	5.145	5.165	83	29	5
San Piero in Bagno . . . . .	—	—	—	2.419	1.120	1.299	2.397	1.113	1.284	22	7	1
Bagno di Romagna . . . . .	—	—	—	1.230	609	621	1.208	600	608	22	9	1
Paganico . . . . .	—	—	—	1.052	543	509	1.045	542	503	7	1	—
Poggio alla Lastra . . . . .	—	—	—	964	503	461	962	502	460	2	1	—
San Silvestro . . . . .	—	—	—	1.463	750	713	1.449	743	706	14	7	—
Caresta . . . . .	—	—	—	255	136	119	252	136	116	3	—	—
Crocesanta . . . . .	—	—	—	2.176	1.085	1.091	2.170	1.081	1.089	6	4	—
Casanova dell'Alpe . . . . .	—	—	—	340	178	162	334	178	156	6	—	—
Strabatenza . . . . .	—	—	—	494	250	244	493	250	243	1	—	—
<b>Bertinoro</b> . . . . .	257	5.689	158	8.973	4.430	4.543	8.888	4.391	4.497	85	39	4
Bertinoro . . . . .	—	—	—	3.922	1.910	2.012	3.863	1.882	1.931	59	28	3
Polenta . . . . .	—	—	—	2.963	1.490	1.473	2.940	1.481	1.459	23	9	1
Santa Maria Nova . . . . .	—	—	—	2.088	1.030	1.058	2.085	1.028	1.057	3	2	—
<b>Borghi</b> . . . . .	267	3.010	111	3.358	1.669	1.687	3.322	1.652	1.670	34	17	1
Borghi . . . . .	—	—	—	1.868	934	934	1.845	923	922	23	11	1
San Giovanni in Galileia . . . . .	—	—	—	1.488	735	753	1.477	729	748	11	6	—
<b>Castrocaro e Terra del Sole</b>	68	3.866	136	5.252	2.595	2.657	5.217	2.578	2.639	35	17	1
Castrocaro . . . . .	—	—	—	3.146	1.516	1.630	3.126	1.506	1.620	20	10	1
Terra del Sole . . . . .	—	—	—	1.723	867	856	1.715	863	852	8	4	—
Sadurano * . . . . .	—	—	—	383	212	171	376	209	167	7	3	—
<b>Cattolica</b> . . . . .	10	598	1.004	6.002	2.848	3.154	5.854	2.779	3.075	148	69	7
<b>Cesena</b> . . . . .	40	25.014	239	59.689	29.347	30.342	59.296	29.114	30.182	393	233	16
Cesena . . . . .	—	—	—	21.785	10.383	11.402	21.504	10.237	11.267	281	146	13
Ruffio . . . . .	—	—	—	1.243	615	628	1.241	613	628	2	2	—
Bulgaria . . . . .	—	—	—	1.861	905	956	1.858	903	955	3	2	—
Calisese . . . . .	—	—	—	1.130	579	551	1.129	578	551	1	1	—
San Tomaso . . . . .	—	—	—	1.312	683	629	1.312	683	629	—	—	—
Saiano . . . . .	—	—	—	492	245	247	492	245	247	—	—	—
Carpineta . . . . .	—	—	—	738	370	368	735	370	365	3	—	—
Casale . . . . .	—	—	—	342	168	174	342	168	174	—	—	—
Monte Reale . . . . .	—	—	—	417	201	216	413	201	212	4	—	—
Santa Lucia . . . . .	—	—	—	313	166	147	309	163	146	4	3	—
Monteaguzzo . . . . .	—	—	—	154	85	69	154	85	69	—	—	—
Montevécchio . . . . .	—	—	—	377	200	177	377	200	177	—	—	—
San Demétrio . . . . .	—	—	—	507	259	248	507	259	248	—	—	—
Ponte Abbadesse . . . . .	—	—	—	733	373	360	710	354	356	23	19	—
Casa tra vie Roversano e Fiume . . . . .	—	—	—	531	265	266	531	265	266	—	—	—
Tipano . . . . .	—	—	—	629	307	322	626	305	321	3	2	—
San Vittore . . . . .	—	—	—	1.811	888	923	1.810	888	922	1	—	—
Lugararo . . . . .	—	—	—	210	110	100	210	110	100	—	—	—
San Mamante . . . . .	—	—	—	390	201	189	390	201	189	—	—	—
Montegrando . . . . .	—	—	—	741	383	358	741	383	358	—	—	—
Formignano . . . . .	—	—	—	963	475	488	963	475	488	—	—	—
Luzzana . . . . .	—	—	—	618	310	308	618	310	308	—	—	—
Paderno . . . . .	—	—	—	334	189	145	333	188	145	1	1	—
Lizzano . . . . .	—	—	—	294	158	136	294	158	136	—	—	—
Massa . . . . .	—	—	—	311	162	149	310	161	149	1	1	—
San Mauro in Vale . . . . .	—	—	—	1.532	759	773	1.486	713	773	46	46	—
Pievesestina . . . . .	—	—	—	1.651	822	829	1.649	821	828	2	1	—
Diegaro . . . . .	—	—	—	951	466	485	950	465	485	1	1	—
Monticino . . . . .	—	—	—	130	64	66	130	64	66	—	—	—
San Cristóforo . . . . .	—	—	—	707	364	343	707	364	343	—	—	—
Provezza . . . . .	—	—	—	377	192	185	377	192	185	—	—	—
Sant'Andrea in Bagnolo . . . . .	—	—	—	737	366	371	737	366	371	—	—	—
Sant'Egidio . . . . .	—	—	—	1.218	596	622	1.216	595	621	2	1	—
Gattolino . . . . .	—	—	—	1.148	587	561	1.145	585	560	3	2	—
San Giórgio . . . . .	—	—	—	3.033	1.507	1.526	3.031	1.506	1.525	2	1	—
Martorano . . . . .	—	—	—	2.359	1.157	1.202	2.357	1.156	1.201	2	1	—
Ronta . . . . .	—	—	—	1.376	691	685	1.376	691	685	—	—	—
San Martino in Fiume . . . . .	—	—	—	782	386	396	782	386	396	—	—	—
Bagnile . . . . .	—	—	—	961	499	462	961	499	462	—	—	—
Borello . . . . .	—	—	—	1.529	746	783	1.524	744	780	5	2	—
San Carlo * . . . . .	—	—	—	1.515	738	777	1.515	738	777	—	—	—
Roversano * . . . . .	—	—	—	470	234	236	470	234	236	—	—	—
Pieve di Rivoschio . . . . .	—	—	—	48	24	24	48	24	24	—	—	—
Valdinoce . . . . .	—	—	—	209	107	102	209	107	102	—	—	—
Casalbuono . . . . .	—	—	—	720	362	358	717	361	356	3	1	—

elle Frazioni di censimento, nelle Province e nei Compartimenti

Provincia di Forlì

POPOLAZIONE TEMPORANEAMENTE ASSENTE									POPOLAZIONE RESIDENTE			COMUNI E FRAZIONI DI CENSIMENTO
IN COMPLESSO			CHE SI TROVAVA						(legale)			
M	F	16	in altri Comuni del Regno			nelle Colonie e all' Estero			M	F	25	
			M	F	19	M	F	22				
14	15	16	17	18	19	20	21	22	23	24	25	26
496	262	234	442	209	233	54	53	1	10.806	5.407	5.399	<b>Bagno di Romagna</b>
178	106	72	156	85	71	22	21	1	2.575	1.219	1.356	San Piero in Bagno
97	50	47	83	36	47	14	14	—	1.305	650	655	Bagno di Romagna
34	12	22	33	11	22	1	1	—	1.079	554	525	Paganico
19	6	13	19	6	13	—	—	—	981	508	473	Poggio alla Lastra
32	12	20	32	12	20	—	—	—	1.481	755	726	San Silvestro
2	1	1	2	1	1	—	—	—	254	137	117	Careste
124	71	53	107	54	53	17	17	—	2.294	1.152	1.142	Crocesanta
4	2	2	4	2	2	—	—	—	338	180	158	Casanova dell'Alpe
6	2	4	6	2	4	—	—	—	499	252	247	Strabatzenza
344	183	161	321	163	158	23	20	3	9.232	4.574	4.658	<b>Bertinoro</b>
194	98	96	178	82	96	16	16	—	4.057	1.980	2.077	Bertinoro
100	59	41	94	55	39	6	4	2	3.040	1.540	1.500	Polenta
50	26	24	49	26	23	1	—	1	2.135	1.054	1.081	Santa Maria Nova
103	54	49	103	54	49	—	—	—	3.425	1.706	1.719	<b>Borghi</b>
63	31	32	63	31	32	—	—	—	1.908	954	954	Borghi
40	23	17	40	23	17	—	—	—	1.517	752	765	San Giovanni in Galilea
218	121	97	142	56	86	76	65	11	5.435	2.699	2.736	<b>Castrocaro e Terra del Sole</b>
143	84	59	87	35	52	56	49	7	3.269	1.590	1.679	Castrocaro
69	33	36	49	17	32	20	16	4	1.784	896	888	Terra del Sole
6	4	2	6	4	2	—	—	—	382	213	169	Sadurano *
345	237	108	283	184	99	62	53	9	6.199	3.016	3.183	<b>Cattolica</b>
1.642	1.139	503	1.230	765	465	412	374	38	60.938	30.253	30.685	<b>Cesena</b>
845	574	271	667	412	255	178	162	16	22.349	10.811	11.538	Cesena
29	25	4	13	10	3	16	15	1	1.270	638	632	Ruffio
37	28	9	30	23	7	7	5	2	1.895	931	964	Bulgaria
12	10	2	8	6	2	4	4	—	1.141	588	553	Caliese
6	4	2	4	2	2	2	2	—	1.318	687	631	San Tomaso
1	—	1	1	—	1	—	—	—	493	245	248	Saiano
3	2	1	3	2	1	—	—	—	738	372	366	Carpineta
3	1	2	3	1	1	—	—	—	345	169	176	Casale
7	1	6	7	1	6	—	—	—	420	202	218	Monte Reale
2	—	2	2	—	2	—	—	—	311	163	148	Santa Lucia
1	1	—	1	—	—	—	—	—	155	86	69	Monteaguzzo
4	2	2	4	2	2	—	—	—	381	202	179	Montevécchio
4	2	2	3	1	2	1	1	—	511	261	250	San Demétrio
14	12	2	10	8	2	4	4	—	724	366	358	Ponte Abbadesse
9	7	2	8	6	2	1	1	—	540	272	268	Case tra vie Roversano e Fiume
18	12	6	11	5	6	7	7	—	644	317	327	Tipano
43	33	10	24	15	9	19	18	1	1.853	921	932	San Vittore
1	1	—	1	1	—	—	—	—	211	111	100	Lugararo
5	4	1	5	4	1	—	—	—	395	205	190	San Mamante
14	13	1	12	11	1	2	2	—	755	396	359	Montegrande
19	10	9	17	8	9	2	2	—	982	485	497	Formignano
19	12	7	6	2	4	13	10	3	637	322	315	Luzzana
—	—	—	—	—	—	—	—	—	333	188	145	Paderno
6	3	3	6	3	3	—	—	—	300	161	139	Lizzano
8	5	3	6	3	3	2	2	—	318	166	152	Massa
39	35	4	19	17	2	20	18	2	1.525	748	777	San Mauro in Vale
60	46	14	43	31	12	17	15	2	1.709	867	842	Pievesestina
16	12	4	9	5	4	7	7	—	966	477	489	Diegaro
1	—	1	1	—	1	—	—	—	131	64	67	Monticino
10	6	4	8	5	3	2	1	1	717	370	347	San Cristoforo
8	6	2	6	4	2	—	—	—	385	198	187	Provezza
16	12	4	14	10	4	2	2	—	753	378	375	Sant'Andrea in Bagnolo
36	23	13	28	17	11	8	6	2	1.252	618	634	Sant'Egidio
23	19	4	13	9	4	10	10	—	1.168	604	564	Gattolino
62	43	19	54	36	18	8	7	1	3.093	1.549	1.544	San Giórgio
52	42	10	46	37	9	6	5	1	2.409	1.198	1.211	Martorano
32	24	8	31	23	8	1	1	—	1.408	715	693	Ronta
6	5	1	5	4	1	—	—	—	788	391	397	San Martino in Fiume
9	7	2	9	7	2	—	—	—	970	506	464	Bagnile
64	42	22	32	11	21	32	31	1	1.588	786	802	Borello
63	35	28	34	10	24	29	25	4	1.578	773	805	San Carlo *
17	12	5	10	6	4	7	6	1	487	246	241	Roversano *
—	—	—	—	—	—	—	—	—	48	24	24	Pieve di Rivóschio
3	2	1	3	2	1	—	—	—	212	109	103	Valdinoco
15	6	9	13	4	9	2	2	—	732	367	365	Casalbuono

**Popolazione presente, temporaneamente assente e residente nei Comuni**

**EMILIA**

COMUNI E FRAZIONI DI CENSIMENTO	ALTIME- TRIA m. s/m	SUPERFICIE TERRI- TORIALE ha.	DENSITÀ PER km. <sup>2</sup>	POPOLAZIONE PRESENTE (di fatto)								
				IN COMPLESSO			CON DIMORA					
				M	F	M	abituale			temporanea		
							M	F	M	F	M	F
1	2	3	4	5	6	7	8	9	10	11	12	13
<b>Cesenatico</b> . . . . .	4	4.488	241	10.795	5.322	5.473	10.567	5.135	5.432	228	187	41
Cesenatico . . . . .	—	—	—	8.351	4.141	4.210	8.136	3.962	4.174	215	179	36
Navi e Barche . . . . .	—	—	—	131	131	—	—	—	—	131	131	—
Villa Marina . . . . .	—	—	—	290	—	307	594	287	307	3	3	—
Sala . . . . .	—	—	—	2.444	1.181	1.263	2.431	1.173	1.258	13	8	—
<b>Civitella di Romagna</b> . . . . .	219	11.848	65	7.746	3.920	3.826	7.667	3.893	3.774	79	27	52
Civitella di Romagna . . . . .	—	—	—	3.374	1.683	1.691	3.330	1.665	1.665	44	18	26
Civòrio . . . . .	—	—	—	280	138	142	277	137	140	3	1	—
Cusercoli . . . . .	—	—	—	3.060	1.547	1.513	3.031	1.538	1.493	29	9	—
San Paolo . . . . .	—	—	—	653	356	297	650	356	294	3	—	—
Cigno * . . . . .	—	—	—	659	334	325	656	334	322	3	—	—
Petrella Superiore . . . . .	—	—	—	183	90	93	182	90	92	1	—	—
Seguno . . . . .	—	—	—	285	146	139	284	146	138	1	—	—
<b>Coriano</b> . . . . .	102	4.681	156	7.286	3.587	3.699	7.205	3.551	3.654	81	36	45
Coriano . . . . .	—	—	—	1.513	716	797	1.453	689	764	60	27	33
Passano . . . . .	—	—	—	553	280	273	546	279	267	7	1	—
Besanigo . . . . .	—	—	—	1.013	505	508	1.010	502	508	3	3	—
Montetauro . . . . .	—	—	—	967	492	475	965	492	473	2	—	—
Ospedaletto . . . . .	—	—	—	749	364	385	742	360	382	7	4	—
Mulazzano . . . . .	—	—	—	987	503	484	987	503	484	—	—	—
Cerasolo . . . . .	—	—	—	1.094	529	565	1.092	528	564	2	1	—
Vecciano . . . . .	—	—	—	410	198	212	410	198	212	—	—	—
<b>Dovádola</b> . . . . .	134	3.896	98	3.827	1.899	1.928	3.760	1.871	1.889	67	28	35
<b>Forlì</b> . . . . .	34	22.819	267	60.824	30.556	30.268	59.085	29.576	29.509	1.739	980	75
Carpinello . . . . .	—	—	—	5.504	2.901	2.603	5.473	2.880	2.593	31	21	—
<b>Forlìmpópoli</b> . . . . .	30	2.447	263	6.440	3.125	3.315	6.321	3.051	3.270	119	74	4
Forlìmpópoli . . . . .	—	—	—	5.079	2.431	2.648	4.961	2.357	2.604	118	74	—
Selbagnone . . . . .	—	—	—	520	260	260	519	260	259	1	—	—
Sant'Andrea . . . . .	—	—	—	841	434	407	841	434	407	—	—	—
<b>Galeata</b> . . . . .	235	6.251	72	4.470	2.240	2.230	4.456	2.236	2.220	14	4	1
Galeata . . . . .	—	—	—	1.930	940	990	1.926	939	987	4	1	—
Pianetto . . . . .	—	—	—	885	473	412	882	473	409	3	—	—
Strada San Zeno . . . . .	—	—	—	969	481	488	964	479	485	5	2	—
Carpineta * . . . . .	—	—	—	28	16	12	28	16	12	—	—	—
Suasia * . . . . .	—	—	—	170	84	86	170	84	86	—	—	—
Ca' de' Fabbri . . . . .	—	—	—	152	77	75	150	76	74	2	1	—
Buggiana * . . . . .	—	—	—	166	79	87	166	79	87	—	—	—
San Giacomo * . . . . .	—	—	—	170	90	80	170	90	80	—	—	—
<b>Gambètola</b> . . . . .	31	652	437	2.846	1.356	1.490	2.812	1.334	1.478	34	22	—
<b>Gatteo</b> . . . . .	20	1.415	258	3.656	1.763	1.893	3.555	1.699	1.856	101	64	—
Gatteo . . . . .	—	—	—	1.485	706	779	1.441	671	770	44	35	—
Sant'Angelo . . . . .	—	—	—	1.964	958	1.006	1.958	954	1.004	6	4	—
Gatteo a Mare . . . . .	—	—	—	207	99	108	156	74	82	51	25	—
<b>Gemmano</b> . . . . .	404	2.005	107	2.143	1.094	1.049	2.126	1.083	1.043	17	11	—
Gemmano . . . . .	—	—	—	738	359	379	724	348	376	14	11	—
Farneto . . . . .	—	—	—	258	139	119	258	139	119	—	—	—
Zollara . . . . .	—	—	—	290	156	134	290	156	134	—	—	—
Marazzano . . . . .	—	—	—	243	124	119	243	124	119	—	—	—
Onferno . . . . .	—	—	—	614	316	298	611	316	295	3	—	—

nelle Frazioni di censimento, nelle Provincie e nei Compartimenti

*Provincia di Forlì*

POPOLAZIONE TEMPORANEAMENTE ASSENTE									POPOLAZIONE RESIDENTE			COMUNI E FRAZIONI DI CENSIMENTO
IN COMPLESSO			CHE SI TROVAVA						(legale)			
			in altri Comuni del Regno			nelle Colonie e all' Estero			M F	M	F	
M	F		M	F		M	F					
14	15	16	17	18	19	20	21	22	23	24	25	26
298	185	113	274	161	113	24	24	—	10.865	5.320	5.545	<b>Cesenatico</b>
241	148	93	220	127	93	21	21	—	8.377	4.110	4.267	Cesenatico
19	16	3	15	12	3	4	4	—	613	303	310	Navi e Barche
57	37	20	54	34	20	3	3	—	2.488	1.210	1.278	Villa Marina
												Sala
183	99	84	165	83	82	18	16	2	7.850	3.992	3.858	<b>Civitella di Romagna</b>
95	49	46	82	38	44	13	11	2	3.425	1.714	1.711	Civitella di Romagna
3	—	3	3	—	3	—	—	—	280	137	143	Civòrio
74	42	32	69	37	32	5	5	—	3.105	1.580	1.525	Cusercoli
3	1	2	3	1	2	—	—	—	653	357	296	San Páolo
11	7	4	11	7	4	—	—	—	667	341	326	Cigno *
4	3	1	4	3	1	—	—	—	186	93	93	Petrella Superiore
7	4	3	7	4	3	—	—	—	291	150	141	Seguno
303	172	131	288	160	128	15	12	3	7.508	3.723	3.785	<b>Coriano</b>
117	58	59	117	58	59	—	—	—	1.570	747	823	Coriano
19	13	6	19	13	6	—	—	—	565	292	273	Passano
35	19	16	35	19	16	—	—	—	1.045	521	524	Besanigo
46	33	13	41	28	13	5	5	—	1.011	525	486	Montetauro
15	12	3	14	11	3	1	1	—	757	372	385	Ospedaletto
37	19	18	32	16	16	5	3	2	1.024	522	502	Mulazzano
19	11	8	19	11	8	—	—	—	1.111	539	572	Cerasolo
15	7	8	11	4	7	4	3	1	425	205	220	Vecciano
224	110	114	223	110	113	1	—	1	3.984	1.981	2.003	<b>Dovádola</b>
1.055	658	397	938	549	389	117	109	8	60.140	30.234	29.906	<b>Forlì</b>
54	43	11	45	35	10	9	8	1	5.527	2.923	2.604	Carpinello
119	67	52	112	60	52	7	7	—	6.440	3.118	3.322	<b>Forlimpópoli</b>
109	63	46	103	57	46	6	6	—	5.070	2.420	2.650	Forlimpópoli
8	2	6	7	1	6	1	1	—	527	262	265	Selbagnone
2	2	—	2	2	—	—	—	—	843	436	407	Sant'Andrea
146	67	79	131	56	75	15	11	4	4.602	2.303	2.299	<b>Galeata</b>
86	44	42	75	36	39	11	8	3	2.012	983	1.029	Galeata
21	8	13	21	8	13	—	—	—	903	481	422	Pianetto
23	8	15	23	8	15	—	—	—	987	487	500	Strada San Zeno
1	—	—	1	—	—	—	—	—	29	17	12	Carpineta *
2	1	1	1	—	1	1	1	—	172	85	87	Suasia *
3	1	2	2	—	2	1	1	—	153	77	76	Ca' de' Fabbri *
8	4	4	6	3	3	2	1	1	174	83	91	Buggiana *
2	—	2	2	—	2	—	—	—	172	90	82	San Giacomo
220	141	79	178	102	76	42	39	3	3.032	1.475	1.557	<b>Gambéttola</b>
218	129	89	217	128	89	1	1	—	3.773	1.828	1.945	<b>Gatteo</b>
129	72	57	128	71	57	1	1	—	1.570	743	827	Gatteo
72	46	26	72	46	26	—	—	—	2.030	1.000	1.030	Sant'Angelo
17	11	6	17	11	6	—	—	—	173	85	88	Gatteo a Mare
105	38	67	101	34	67	4	4	—	2.231	1.121	1.110	<b>Gemmano</b>
44	16	28	43	15	28	1	1	—	768	364	404	Gemmano
14	5	9	14	5	9	—	—	—	272	144	128	Farneto
10	3	7	10	3	7	—	—	—	300	159	141	Zollara
8	2	6	8	2	6	—	—	—	251	126	125	Marazzano
29	12	17	26	9	17	3	3	—	640	328	312	Onferno

## Popolazione presente, temporaneamente assente e residente nei Comuni,

### EMILIA

COMUNI E FRAZIONI DI CENSIMENTO	ALTIME- TRIA m. s/m	SUPERFICIE TERRI- TORIALE ha.	DENSITÀ PER km. <sup>2</sup>	POPOLAZIONE PRESENTE (di fatto)								
				IN COMPLESSO			CON DIMORA					
				M	F	M	abituale			temporanea		
							M	F	M	M	F	
1	2	3	4	5	6	7	8	9	10	11	12	13
<b>Longiano</b> . . . . .	179	2.398	177	4.242	2.055	2.187	4.186	2.035	2.151	56	20	36
<b>Méldola</b> . . . . .	58	7.885	132	10.392	5.121	5.271	10.290	5.080	5.210	102	41	61
Méldola . . . . .	—	—	—	5.390	2.543	2.847	5.332	2.525	2.807	58	18	40
San Colombano . . . . .	—	—	—	1.347	692	655	1.338	686	652	9	6	3
Vitignano . . . . .	—	—	—	609	317	292	605	315	290	4	2	2
Gualdo * . . . . .	—	—	—	291	145	146	288	143	145	3	2	1
Montevescovo * . . . . .	—	—	—	328	161	167	328	161	167	—	—	—
Teodorano * . . . . .	—	—	—	2.427	1.263	1.164	2.399	1.250	1.149	28	13	15
<b>Mercato Saraceno</b> . . . . .	135	9.975	95	9.443	4.694	4.749	9.411	4.675	4.736	32	19	13
Mercato Saraceno . . . . .	—	—	—	1.433	663	770	1.419	657	762	14	6	8
Colonnata . . . . .	—	—	—	631	318	313	629	316	313	2	2	—
Monte Castello . . . . .	—	—	—	852	387	465	849	385	464	3	2	1
Monte Sasso . . . . .	—	—	—	394	198	196	394	198	196	—	—	—
Táibo . . . . .	—	—	—	1.181	620	561	1.171	612	559	10	8	2
Ciola . . . . .	—	—	—	1.314	667	647	1.312	666	646	2	1	1
Linaro . . . . .	—	—	—	1.007	498	509	1.007	498	509	—	—	—
Monte Iottone . . . . .	—	—	—	932	469	463	931	469	462	1	—	1
Bora . . . . .	—	—	—	1.096	563	533	1.096	563	533	—	—	—
Tornano-Serra . . . . .	—	—	—	603	311	292	603	311	292	—	—	—
<b>Misano in Villa Vittoria</b> . . . . .	95	2.234	180	4.031	2.005	2.026	3.986	1.980	2.006	45	25	20
Misano in Villa Vittó- ria . . . . .	—	—	—	1.653	827	826	1.639	818	821	14	9	5
Misano Mare . . . . .	—	—	—	1.126	540	586	1.105	529	576	21	11	10
Scacciano . . . . .	—	—	—	1.252	638	614	1.242	633	609	10	5	5
<b>Modigliana</b> . . . . .	175	10.113	88	8.889	4.501	4.388	8.835	4.473	4.362	54	28	26
Modigliana Nuova . . . . .	—	—	—	4.782	2.375	2.407	4.742	2.353	2.389	40	22	18
Borgo Violano . . . . .	—	—	—	202	104	98	202	104	98	—	—	—
Modigliana Vecchia e Roccaccia . . . . .	—	—	—	4.107	2.126	1.981	4.093	2.120	1.973	14	6	8
<b>Mondaino</b> . . . . .	400	1.855	123	2.289	1.134	1.155	2.278	1.130	1.148	11	4	7
Mondaino . . . . .	—	—	—	1.280	622	658	1.278	622	656	2	—	2
Montespino . . . . .	—	—	—	452	224	228	445	221	224	7	3	4
Laureto . . . . .	—	—	—	557	288	269	555	287	268	2	1	1
<b>Monte Colombo</b> . . . . .	315	1.189	207	2.459	1.193	1.266	2.452	1.191	1.261	7	2	5
Monte Colombo . . . . .	—	—	—	665	306	359	661	305	356	4	1	3
Taverna . . . . .	—	—	—	449	220	229	448	220	228	1	—	1
Croce . . . . .	—	—	—	876	438	438	874	437	437	2	1	1
San Savino . . . . .	—	—	—	469	229	240	469	229	240	—	—	—
<b>Montefiore Conca</b> . . . . .	385	2.241	147	3.298	1.656	1.642	3.216	1.623	1.593	82	33	49
Montefiore Conca . . . . .	—	—	—	1.047	521	526	1.006	505	501	41	16	25
San Felice . . . . .	—	—	—	445	213	232	436	209	227	9	4	5
San Gaudenzio . . . . .	—	—	—	407	204	203	401	203	198	6	1	5
Lévola . . . . .	—	—	—	312	161	151	308	159	149	4	2	2
Serbadone Sopra . . . . .	—	—	—	418	229	189	412	226	186	6	3	3
Serbadone Sotto . . . . .	—	—	—	669	328	341	653	321	332	16	7	9
<b>Monte Gridolfo</b> . . . . .	280	879	174	1.181	589	612	1.162	561	601	19	8	11
Monte Gridolfo . . . . .	—	—	—	294	142	152	290	141	149	4	1	3
Trébbio . . . . .	—	—	—	887	427	460	872	420	452	15	7	8



nelle Frazioni di censimento, nelle Provincie e nei Compartimenti

Provincia di Forlì

POPOLAZIONE TEMPORANEAMENTE ASSENTE									POPOLAZIONE RESIDENTE			COMUNI E FRAZIONI DI CENSIMENTO
IN COMPLESSO			CHE SI TROVAVA						(legale)			
M	F		in altri Comuni del Regno			nelle Colonie e all'Estero			M	F		
14	15	16	M	F		M	F		23	24	25	
191	119	72	145	85	60	46	34	12	4.377	2.154	2.223	<b>Longiano</b>
376	191	185	345	162	183	31	29	2	10.666	5.271	5.395	<b>Méldola</b>
220	116	104	195	92	103	25	24	1	5.552	2.641	2.911	Méldola
38	18	20	38	18	20	—	—	—	1.376	704	672	San Colombano
8	4	4	8	4	4	—	—	—	613	319	294	Vitignano
6	1	5	6	1	5	—	—	—	294	144	150	Gualdo *
6	4	2	6	4	2	—	—	—	334	165	169	Montevéscovo *
98	48	50	92	43	49	6	5	1	2.497	1.298	1.199	Teodorano *
336	235	101	251	158	93	85	77	8	9.747	4.910	4.837	<b>Mercato Saraceno</b>
93	69	24	73	52	21	20	17	3	1.512	726	786	Mercato Saraceno
6	4	2	4	2	2	2	2	—	635	320	315	Colonnata
53	42	11	33	24	9	20	18	2	902	427	475	Monte Castello
10	6	4	8	4	4	2	2	—	404	204	200	Monte Sasso
17	14	3	8	5	3	9	9	—	1.188	626	562	Taibò
24	18	6	22	16	6	2	2	—	1.336	684	652	Ciola
38	24	14	29	17	12	9	7	2	1.045	522	523	Linaro
21	11	10	16	6	10	5	5	—	952	480	472	Monte Iottone
61	37	24	49	25	24	12	12	—	1.157	600	557	Bora
13	10	3	9	7	2	4	3	1	616	321	295	Tornano-Serra
230	105	125	228	104	124	2	1	1	4.216	2.085	2.131	<b>Misano in Villa Vittoria</b>
80	35	45	79	35	44	1	—	1	1.719	853	866	Misano in Villa Vittoria
55	33	22	55	33	22	—	—	—	1.160	562	598	Misano Mare
95	37	58	94	36	53	1	1	—	1.337	670	667	Scacciano
414	236	178	295	135	160	119	101	18	9.249	4.709	4.540	<b>Modigliana</b>
239	135	104	164	73	91	75	62	13	4.981	2.488	2.493	Modigliana Nuova
22	14	8	19	11	8	3	3	—	224	118	106	Borgo Violano
175	101	74	131	62	69	44	39	5	4.268	2.221	2.047	Modigliana Vecchia e Roccaccia
72	43	29	67	38	29	5	5	—	2.350	1.173	1.177	<b>Mondaino</b>
45	28	17	40	23	17	5	5	—	1.323	650	673	Mondaino
12	7	5	12	7	5	—	—	—	457	228	229	Montespino
15	8	7	15	8	7	—	—	—	570	295	275	Laureto
136	75	61	132	71	61	4	4	—	2.588	1.266	1.322	<b>Monte Colombo</b>
40	20	20	39	19	20	1	1	—	701	325	376	Monte Colombo
22	9	13	20	7	13	2	2	—	470	229	241	Taverna
41	25	16	41	25	16	—	—	—	915	462	453	Croce
33	21	12	32	20	12	1	1	—	502	250	252	San Savino
140	63	77	140	63	77	—	—	—	3.356	1.686	1.670	<b>Montefiore Conca</b>
64	23	41	64	23	41	—	—	—	1.070	528	542	Montefiore Conca
6	2	4	6	2	4	—	—	—	442	211	231	San Felice
12	7	5	12	7	5	—	—	—	413	210	203	San Gaudenzio
5	1	4	5	1	4	—	—	—	313	160	153	Lévola
18	4	14	18	4	14	—	—	—	430	230	200	Serbadone Sopra
35	26	9	35	26	9	—	—	—	688	347	341	Serbarone Sotto
53	23	30	52	22	30	1	1	—	1.215	584	631	<b>Monte Gridolfo</b>
19	7	12	19	7	12	—	—	—	309	148	161	Monte Gridolfo
34	16	18	33	15	18	1	1	—	906	436	470	Trébbio

## Popolazione presente, temporaneamente assente e residente nei Comuni,

### EMILIA

COMUNI E FRAZIONI DI CENSIMENTO	ALTIME- TRIA m. s/m	SUPERFICIE TERRI- TORIALE ha.	DENSITA' PER km. <sup>2</sup>	POPOLAZIONE PRESENTE (di fatto)								
				IN COMPLESSO			CON DIMORA					
							abituale			temporanea		
				M	F	T	M	F	T	M	F	T
1	2	3	4	5	6	7	8	9	10	11	12	13
<b>Montescudo</b> . . . . .	386	1.907	165	3.149	1.587	1.562	3.136	1.581	1.555	13	6	7
Montescudo . . . . .	—	—	—	985	495	490	984	494	490	1	1	—
Trarivi . . . . .	—	—	—	693	347	346	692	346	346	1	1	—
Valiano . . . . .	—	—	—	267	124	143	267	124	143	—	—	—
Valléchio . . . . .	—	—	—	201	102	99	200	102	98	1	—	1
Albereto . . . . .	—	—	—	548	288	260	541	284	257	7	4	3
Santa Maria del Piano . . . . .	—	—	—	455	231	224	452	231	221	3	—	3
<b>Montiano</b> . . . . .	159	930	235	2.183	1.047	1.136	2.156	1.039	1.117	27	8	19
Montiano . . . . .	—	—	—	1.327	633	694	1.311	630	681	16	3	13
Montenovo . . . . .	—	—	—	856	414	442	845	409	436	11	5	6
<b>Morciano di Romagna</b> . . . . .	83	541	467	2.528	1.195	1.333	2.443	1.175	1.268	85	20	65
<b>Poggio Berni</b> . . . . .	155	1.180	176	2.073	1.019	1.054	2.056	1.011	1.045	17	8	9
Poggio Berni . . . . .	—	—	—	616	292	324	612	291	321	4	1	3
Camerano . . . . .	—	—	—	650	325	325	649	325	324	1	—	1
Trébbio . . . . .	—	—	—	807	402	405	795	395	400	12	7	5
<b>Pórtico e San Benedetto</b> . . . . .	309	6.063	47	2.860	1.418	1.442	2.817	1.402	1.415	43	16	27
Pórtico di Romagna . . . . .	—	—	—	1.191	593	593	1.167	586	581	24	7	17
Bocconi . . . . .	—	—	—	560	274	286	551	271	280	9	3	6
San Benedetto in Alpe . . . . .	—	—	—	1.109	551	558	1.099	545	554	10	6	4
<b>Predáppio Nuova</b> . . . . .	155	9.164	90	8.251	4.261	3.990	8.180	4.230	3.950	71	31	40
Predáppio Nuova . . . . .	—	—	—	2.292	1.175	1.117	2.273	1.170	1.103	19	5	14
Predáppio . . . . .	—	—	—	2.460	1.277	1.183	2.442	1.266	1.176	18	11	7
Fiumana * . . . . .	—	—	—	1.906	985	921	1.884	974	910	22	11	11
Tóntola * . . . . .	—	—	—	1.593	824	769	1.581	820	761	12	4	8
<b>Premilcuore</b> . . . . .	459	9.825	34	3.342	1.755	1.587	3.263	1.699	1.564	79	56	23
Premilcuore . . . . .	—	—	—	1.463	761	702	1.434	743	691	29	18	11
Castel dell'Alpe . . . . .	—	—	—	479	251	228	468	243	225	11	8	3
Montalto . . . . .	—	—	—	671	349	322	650	334	316	21	15	6
Fantella . . . . .	—	—	—	729	394	335	711	379	332	18	15	3
<b>Riccione</b> . . . . .	6	1.707	428	7.313	3.619	3.694	7.008	3.467	3.539	307	152	155
Riccione * . . . . .	—	—	—	4.304	2.093	2.211	4.077	1.983	2.094	227	110	117
San Lorenzo * . . . . .	—	—	—	3.009	1.526	1.483	2.929	1.484	1.445	80	42	38
<b>Rimini</b> . . . . .	7	15.249	411	62.638	30.308	32.330	61.594	29.820	31.774	1.044	488	556
Rimini . . . . .	—	—	—	30.822	14.516	16.306	30.069	14.146	15.923	753	370	383
San Martino Monte l'Abate . . . . .	—	—	—	2.703	1.324	1.379	2.694	1.321	1.373	9	3	6
San Lorenzo in Correggiano . . . . .	—	—	—	5.960	2.929	3.031	5.805	2.850	2.955	155	79	76
San Fortunato . . . . .	—	—	—	2.255	1.126	1.129	2.253	1.125	1.128	2	1	1
Sant'Aquilina . . . . .	—	—	—	1.772	892	880	1.771	892	879	1	—	1
Corpoldo . . . . .	—	—	—	2.030	1.015	1.015	2.024	1.014	1.010	6	1	5
Vergiano . . . . .	—	—	—	1.946	1.006	940	1.946	1.006	940	—	—	—
Viserba . . . . .	—	—	—	3.963	1.936	2.027	3.948	1.932	2.016	15	4	11
San Martino Riparotta . . . . .	—	—	—	2.396	1.199	1.197	2.389	1.195	1.194	7	4	3
Santa Giustina . . . . .	—	—	—	3.286	1.601	1.685	3.280	1.599	1.681	6	2	4
Bellária . . . . .	—	—	—	5.505	2.764	2.741	5.415	2.740	2.675	90	24	66
<b>Rocca San Casciano</b> . . . . .	210	5.048	97	4.890	2.424	2.466	4.853	2.416	2.437	37	8	29
Rocca San Casciano . . . . .	—	—	—	2.958	1.425	1.533	2.926	1.418	1.508	32	7	25
Limisano . . . . .	—	—	—	440	222	218	437	221	216	3	1	2
Calboli . . . . .	—	—	—	186	105	81	186	105	81	—	—	—
Calbola . . . . .	—	—	—	361	195	166	361	195	165	—	—	—
San Donnino . . . . .	—	—	—	403	202	201	403	202	201	—	—	—
Santo Stefano . . . . .	—	—	—	218	107	111	218	107	111	—	—	—
Berleta . . . . .	—	—	—	324	168	156	322	163	154	2	—	2

**nelle Frazioni di censimento, nelle Province e nei Compartimenti**

*Provincia di Forlì*

POPOLAZIONE TEMPORANEAMENTE ASSENTE									POPOLAZIONE RESIDENTE			COMUNI E FRAZIONI DI CENSIMENTO
IN COMPLESSO			CHE SI TROVAVA						(legale)			
M	F	14	in altri Comuni del Regno			nelle Colonie e all' Estero			M	F	25	
			M	F	17	M	F	20				
105	55	50	98	52	48	7	3	4	3.241	1.636	1.605	<b>Montescudo</b>
41	26	15	41	26	15	—	—	—	1.025	520	505	Montescudo
18	12	6	18	12	6	—	—	—	710	358	352	Trarivi
6	1	5	6	1	5	—	—	—	273	125	148	Valliano
3	2	1	3	2	1	—	—	—	203	104	99	Valléchio
19	8	11	16	7	9	3	1	2	560	292	263	Albereto
18	6	12	14	4	10	4	2	2	470	237	233	Santa Maria del Piano
169	98	71	164	94	70	5	4	1	2.325	1.137	1.188	<b>Montiano</b>
136	76	60	132	73	59	4	3	1	1.447	706	741	Montiano
33	22	11	32	21	11	1	1	—	878	431	447	Montenovo
94	50	44	84	42	42	10	8	2	2.537	1.225	1.312	<b>Morciano di Romagna</b>
70	30	40	70	30	40	—	—	—	2.126	1.041	1.085	<b>Poggio Berni</b>
25	8	17	25	8	17	—	—	—	637	299	338	Poggio Berni
12	6	6	12	6	6	—	—	—	661	331	330	Camerano
33	16	17	33	16	17	—	—	—	828	411	417	Trébbio
177	87	90	160	71	89	17	16	1	2.994	1.489	1.505	<b>Pórtico e San Benedetto</b>
51	27	24	42	18	24	9	9	—	1.218	613	605	Pórtico di Romagna
38	13	25	38	13	25	—	—	—	589	284	305	Bocconi
88	47	41	80	40	40	8	7	1	1.187	592	595	San Benedetto in Alpe
179	75	104	178	75	103	1	—	1	8.359	4.305	4.054	<b>Predáppio Nuova</b>
38	22	16	38	22	16	—	—	—	2.311	1.192	1.119	Predáppio Nuova
52	10	42	51	10	41	1	—	1	2.494	1.276	1.218	Predáppio
59	32	27	59	32	27	—	—	—	1.943	1.006	937	Fiumana *
30	11	19	30	11	19	—	—	—	1.611	831	780	Tóntola *
147	45	102	145	43	102	2	2	—	3.410	1.744	1.666	<b>Premilcuore</b>
104	32	72	103	31	72	1	1	—	1.538	775	763	Premilcuore
6	3	3	6	3	3	—	—	—	474	246	228	Castel dell'Alpe
26	6	20	25	5	20	1	1	—	676	340	336	Montalto
11	4	7	11	4	7	—	—	—	722	383	339	Fantella
118	65	53	117	64	53	1	1	—	7.124	3.532	3.592	<b>Riccione</b>
76	41	35	75	40	35	1	1	—	4.153	2.024	2.129	Riccione *
42	24	18	42	24	18	—	—	—	2.971	1.508	1.463	San Lorenzo *
1.386	964	422	1.235	845	390	151	119	32	62.980	30.784	32.196	<b>Rimini</b>
871	609	262	794	545	249	77	64	13	30.940	14.755	16.185	Rimini
34	20	14	30	17	13	4	3	1	2.728	1.341	1.387	San Martino Monte l'Abate
104	74	30	88	60	28	16	14	2	5.909	2.924	2.985	San Lorenzo in Correggiano
27	20	7	20	15	5	7	5	2	2.280	1.145	1.135	San Fortunato
15	13	2	10	9	1	5	4	1	1.786	905	881	Sant'Aquilina
34	21	13	33	21	12	1	—	1	2.058	1.035	1.023	Corpolò
36	28	8	34	26	8	2	2	—	1.982	1.034	948	Vergiano
105	65	40	90	57	33	15	8	7	4.053	1.997	2.056	Viserba
32	23	9	26	18	8	6	5	1	2.421	1.218	1.203	San Martino Riparotta
67	51	16	57	45	12	10	6	4	3.347	1.650	1.697	Santa Giustina
61	40	21	53	32	21	8	8	—	5.476	2.780	2.696	Bellaria
184	118	66	133	67	66	51	51	—	5.037	2.534	2.503	<b>Rocca San Casciano</b>
171	114	57	120	63	57	51	51	—	3.097	1.532	1.565	Rocca San Casciano
3	2	1	3	2	1	—	—	—	440	223	217	Limisano
—	—	—	—	—	—	—	—	—	186	105	81	Calboli
1	—	1	1	—	1	—	—	—	362	195	167	Calbola
3	—	3	3	—	3	—	—	—	406	202	204	San Donnino
2	—	2	2	—	2	—	—	—	220	107	113	Santo Stéfano
4	2	2	4	2	2	—	—	—	326	170	156	Berleta

Popolazione presente, temporaneamente assente e residente nei Comuni,

EMILIA

COMUNI E FRAZIONI DI CENSIMENTO	ALTIME- TRIA m. s/m	SUPERFICIE TERRI- TORIALE ha.	DENSITÀ PER km. <sup>2</sup>	POPOLAZIONE PRESENTE (di fatto)								
				IN COMPLESSO			CON DIMORA					
				M	F	M	abituale			temporanea		
							M	F	M	F	M	F
1	2	3	4	5	6	7	8	9	10	11	12	13
<b>Roncofreddo . . . . .</b>	<b>314</b>	<b>5.172</b>	<b>104</b>	<b>5.384</b>	<b>2.664</b>	<b>2.720</b>	<b>5.349</b>	<b>2.649</b>	<b>2.700</b>	<b>35</b>	<b>15</b>	<b>20</b>
Roncofreddo . . . . .	—	—	—	2.277	1.125	1.152	2.257	1.114	1.143	20	11	9
Monteleone . . . . .	—	—	—	875	433	442	870	433	437	5	—	5
Sorrivoli . . . . .	—	—	—	519	256	263	517	255	262	2	1	1
Ardiano . . . . .	—	—	—	779	379	400	777	379	393	2	—	2
Montecodruzzo . . . . .	—	—	—	934	471	463	928	468	460	6	3	3
<b>Saludècio . . . . .</b>	<b>348</b>	<b>3.524</b>	<b>135</b>	<b>4.746</b>	<b>2.404</b>	<b>2.342</b>	<b>4.731</b>	<b>2.400</b>	<b>2.331</b>	<b>15</b>	<b>4</b>	<b>11</b>
Saludècio . . . . .	—	—	—	3.626	1.839	1.787	3.616	1.837	1.779	10	2	8
Meleto . . . . .	—	—	—	618	310	308	614	309	305	4	1	3
Cereto . . . . .	—	—	—	502	255	247	501	254	247	1	1	—
<b>San Clemente . . . . .</b>	<b>179</b>	<b>2.075</b>	<b>153</b>	<b>3.179</b>	<b>1.547</b>	<b>1.632</b>	<b>3.154</b>	<b>1.532</b>	<b>1.622</b>	<b>25</b>	<b>15</b>	<b>10</b>
San Clemente . . . . .	—	—	—	686	332	354	679	330	349	7	2	5
Cevolabate . . . . .	—	—	—	884	429	455	876	424	452	8	5	3
Sant'Andrea in Casale . . . . .	—	—	—	1.000	492	508	999	492	507	1	—	1
Castelleale . . . . .	—	—	—	321	157	164	317	153	164	4	4	—
Agello . . . . .	—	—	—	288	137	151	283	133	150	5	4	1
<b>San Giovanni in Marignano . . . . .</b>	<b>29</b>	<b>2.124</b>	<b>214</b>	<b>4.554</b>	<b>2.231</b>	<b>2.323</b>	<b>4.511</b>	<b>2.224</b>	<b>2.287</b>	<b>43</b>	<b>7</b>	<b>36</b>
San Giovanni in Marignano . . . . .	—	—	—	1.175	550	625	1.137	547	590	38	3	35
Pian Ventena . . . . .	—	—	—	1.327	658	669	1.327	658	669	—	—	—
Santa Maria Pietrafitta . . . . .	—	—	—	997	505	492	996	504	492	1	1	—
Montalbano . . . . .	—	—	—	1.055	518	537	1.051	515	536	4	3	1
<b>San Mauro di Romagna (1) . . . . .</b>	<b>21</b>	<b>1.735</b>	<b>197</b>	<b>3.410</b>	<b>1.659</b>	<b>1.751</b>	<b>3.383</b>	<b>1.643</b>	<b>1.740</b>	<b>27</b>	<b>16</b>	<b>11</b>
<b>Sant'Arcangelo di Romagna . . . . .</b>	<b>42</b>	<b>4.508</b>	<b>249</b>	<b>11.235</b>	<b>5.425</b>	<b>5.810</b>	<b>11.096</b>	<b>5.368</b>	<b>5.728</b>	<b>139</b>	<b>57</b>	<b>82</b>
Sant'Arcangelo di Romagna . . . . .	—	—	—	2.839	1.290	1.549	2.765	1.265	1.500	74	25	49
Sant'Agata . . . . .	—	—	—	1.086	551	535	1.081	548	533	5	3	2
San Martino . . . . .	—	—	—	1.570	776	794	1.558	773	785	12	3	9
San Vito . . . . .	—	—	—	1.403	667	736	1.389	655	734	14	12	2
Canonica . . . . .	—	—	—	666	335	331	647	326	321	19	9	10
Montalbano . . . . .	—	—	—	757	387	370	753	385	368	4	2	2
Ciola . . . . .	—	—	—	727	351	376	725	350	375	2	1	1
San Martino dei Molini . . . . .	—	—	—	827	390	437	820	388	432	7	2	5
Sant'Ermete . . . . .	—	—	—	1.360	678	682	1.358	678	680	2	—	2
<b>Santa Sofia . . . . .</b>	<b>257</b>	<b>14.867</b>	<b>52</b>	<b>7.800</b>	<b>3.950</b>	<b>3.850</b>	<b>7.615</b>	<b>3.842</b>	<b>3.773</b>	<b>185</b>	<b>108</b>	<b>77</b>
Santa Sofia . . . . .	—	—	—	2.434	1.192	1.242	2.371	1.160	1.211	63	32	31
Mortano * . . . . .	—	—	—	393	199	194	387	196	191	6	3	3
Composnaldo . . . . .	—	—	—	405	202	203	403	201	202	2	1	1
Spèscia . . . . .	—	—	—	263	135	128	262	135	127	1	—	1
San Martino . . . . .	—	—	—	297	155	142	295	154	141	2	1	1
Isola . . . . .	—	—	—	548	278	270	543	277	266	5	1	4
Biserna . . . . .	—	—	—	310	171	139	307	170	137	3	1	2
Ridracoli . . . . .	—	—	—	10	5	5	10	5	5	—	—	—
San Paolo * . . . . .	—	—	—	163	82	81	162	82	80	1	—	1
Cabelli . . . . .	—	—	—	206	106	100	201	103	98	5	3	2
Berleta . . . . .	—	—	—	217	109	108	216	109	107	1	—	1
Corniolo * . . . . .	—	—	—	1.127	578	549	1.051	520	531	76	58	18
Monteguidi . . . . .	—	—	—	21	13	8	21	13	8	—	—	—
San Giacomo * . . . . .	—	—	—	129	68	61	128	68	60	1	—	1
Raggio * . . . . .	—	—	—	154	88	66	154	88	66	—	—	—
Collina di Pondo * . . . . .	—	—	—	307	160	147	300	157	143	7	3	4
Spinello * . . . . .	—	—	—	701	359	342	690	354	336	11	5	6
Crocedevoli * . . . . .	—	—	—	16	6	10	16	6	10	—	—	—
Bucchic * . . . . .	—	—	—	99	44	55	98	44	54	1	—	1

(1) Ha assunto la denominazione di San Mauro Pascoli per effetto del R. D. 13 agosto 1932-X n. 1264 pubblicato nella G. U. n. 248 del 25 ottobre 1932-X.

nelle Frazioni di censimento, nelle Province e nei Compartimenti

Provincia di Forlì

POPOLAZIONE TEMPORANEAMENTE ASSENTE									POPOLAZIONE RESIDENTE			COMUNI E FRAZIONI DI CENSIMENTO
IN COMPLESSO			CHE SI TROVAVA						(legale)			
			in altri Comuni del Regno			nelle Colonie e all'Estero			M F	M	F	
M	F		M	F		M	F					
14	15	16	17	18	19	20	21	22	23	24	25	26
208	110	98	196	98	98	12	12	—	5.557	2.759	2.798	<b>Roncofreddo</b>
117	65	52	111	59	52	6	6	—	2.374	1.179	1.195	Roncofreddo
24	7	17	24	7	17	—	—	—	894	440	454	Monteleone
21	14	7	20	13	7	1	1	—	538	269	269	Sorrivoli
37	21	16	33	17	16	4	4	—	814	400	414	Ardiano
9	3	6	8	2	6	1	1	—	937	471	466	Montecodruzzo
295	169	126	265	142	123	30	27	3	5.026	2.569	2.457	<b>Saludècio</b>
227	131	96	202	109	93	25	22	3	3.843	1.968	1.875	Saludècio
39	19	20	35	15	20	4	4	—	653	328	325	Meleto
29	19	10	28	18	10	1	1	—	530	273	257	Cereto
127	54	73	126	53	73	1	1	—	3.281	1.586	1.695	<b>San Clemente</b>
22	6	16	22	6	16	—	—	—	701	336	365	San Clemente
55	22	33	55	22	33	—	—	—	931	446	485	Cevolabbate
39	20	19	38	19	19	1	1	—	1.038	512	526	San'Andrea in Casale
5	1	4	5	1	4	—	—	—	322	154	168	Castelleale
6	5	1	6	5	1	—	—	—	289	138	151	Agello
340	188	152	298	156	142	42	32	10	4.851	2.412	2.439	<b>San Giovanni in Marignano</b>
83	44	39	70	33	37	13	11	2	1.220	591	629	San Giovanni in Mari- gnano
147	86	61	136	77	59	11	9	2	1.474	744	730	Pian Ventena
56	27	29	50	24	26	6	3	3	1.052	531	521	Santa Maria Pietrafitta
54	31	23	42	22	20	12	9	3	1.105	546	559	Montalbano
93	51	42	89	47	42	4	4	—	3.476	1.694	1.782	<b>San Mauro di Romagna (1)</b>
502	306	196	404	236	168	98	70	28	11.598	5.674	5.924	<b>Sant'Arcangelo di Romagna</b>
148	96	52	123	76	47	25	20	5	2.913	1.361	1.552	Sant'Arcangelo di Roma- gna
52	33	19	32	20	12	20	13	7	1.133	581	552	San'Agata
44	28	16	28	16	12	16	12	4	1.602	801	801	San Michele
73	48	25	56	36	20	17	12	5	1.462	703	759	San Vito
27	17	10	21	12	9	6	5	1	674	343	331	Canonica
17	10	7	15	8	7	2	2	—	770	395	375	Montalbano
39	16	23	35	16	19	4	—	4	764	366	398	Ciola
39	18	21	32	13	19	7	5	2	859	406	453	San Martino dei Molini
63	40	23	62	39	23	1	1	—	1.421	718	703	Sant'Ermete
415	172	243	401	158	243	14	14	—	8.030	4.014	4.016	<b>Santa Sofia</b>
179	70	109	170	61	109	9	9	—	2.550	1.230	1.320	Santa Sofia
35	14	21	32	11	21	3	3	—	422	210	212	Mortano *
11	6	5	11	6	5	—	—	—	414	207	207	Composonardo
7	1	6	7	1	6	—	—	—	269	136	133	Spèscia
3	—	3	3	—	3	—	—	—	298	154	144	San Martino
17	5	12	17	5	12	—	—	—	560	282	278	Isola
6	2	4	6	2	4	—	—	—	313	172	141	Biserna
—	—	—	—	—	—	—	—	—	10	5	5	Radràcoli
15	10	5	15	10	5	—	—	—	177	92	85	San Páolo *
1	—	1	1	—	1	—	—	—	202	103	99	Cabelli
3	1	2	3	1	2	—	—	—	219	110	109	Berleta
87	42	45	87	42	45	—	—	—	1.138	562	576	Corniole *
1	—	1	1	—	1	—	—	—	22	13	9	Monteguidi
6	3	3	6	3	3	—	—	—	134	71	63	San Giacomo *
4	1	3	4	1	3	—	—	—	158	89	69	Raggio *
5	2	3	4	1	3	1	1	—	305	159	146	Collina di Pondo *
31	14	17	30	13	17	1	1	—	721	368	353	Spinello *
—	—	—	—	—	—	—	—	—	16	6	10	Crocedevoli *
4	1	3	4	1	3	—	—	—	102	45	57	Bùcchio *

## Popolazione presente, temporaneamente assente e residente nei Comuni,

### EMILIA

COMUNI E FRAZIONI DI CENSIMENTO	ALTIME- TRIA m. s/m	SUPERFICIE TERRI- TORIALE ha.	DENSITÀ PER km.2	POPOLAZIONE PRESENTE (di fatto)								
				IN COMPLESSO			CON DIMORA					
							abituale			temporanea		
				M	F		M	F		M	F	
1	2	3	4	5	6	7	8	9	10	11	12	13
<b>Sarsina</b> . . . . .	243	6.345	70	4.446	2.229	2.217	4.392	2.195	2.197	54	34	20
Sarsina . . . . .	—	—	—	1.722	845	877	1.682	817	865	40	28	12
San Martino . . . . .	—	—	—	1.060	553	507	1.054	551	503	6	2	4
Ranchio . . . . .	—	—	—	1.084	550	534	1.078	547	531	6	3	3
Rivoshio . . . . .	—	—	—	580	281	299	578	280	298	2	1	1
<b>Savignano di Romagna</b> . .	32	2.319	234	5.425	2.597	2.828	5.391	2.585	2.806	34	12	22
Savignano di Romagna . .	—	—	—	4.368	2.065	2.303	4.336	2.053	2.283	32	12	20
Fiumicino . . . . .	—	—	—	1.057	532	525	1.055	532	523	2	—	2
Capanni . . . . .	—	—	—	543	270	273	542	270	272	1	—	1
<b>Scorticata</b> . . . . .	319	1.176	119	1.396	686	710	1.379	681	698	17	5	12
<b>Sogliano al Rubicone</b> . . .	379	10.472	82	8.624	4.250	4.374	8.566	4.233	4.333	58	17	41
Sogliano al Rubicone . . .	—	—	—	1.358	636	722	1.342	632	710	16	4	12
Vignola . . . . .	—	—	—	461	234	227	461	234	227	—	—	—
Bagnolo . . . . .	—	—	—	630	306	324	625	305	320	5	1	4
Strigara . . . . .	—	—	—	382	195	187	381	194	187	1	1	—
Riopetra . . . . .	—	—	—	473	225	248	467	223	244	6	2	4
Montegeli . . . . .	—	—	—	572	298	274	570	298	272	2	—	2
Rontagnano . . . . .	—	—	—	940	460	480	935	459	476	5	1	4
Savignano di Rigo . . . . .	—	—	—	632	306	326	629	306	323	3	—	3
Montepetra . . . . .	—	—	—	576	285	291	573	284	289	3	1	2
Montetiffi . . . . .	—	—	—	603	293	310	598	290	308	5	3	2
Pietra dell'Uso . . . . .	—	—	—	495	242	253	490	241	249	5	1	4
Massamanente . . . . .	—	—	—	299	159	140	298	159	139	1	—	1
Ginestreto . . . . .	—	—	—	567	295	272	561	292	269	6	3	3
Montebello . . . . .	—	—	—	636	316	320	636	316	320	—	—	—
<b>Sorbano</b> . . . . .	209	3.794	53	1.999	1.012	987	1.986	1.008	978	13	4	9
Sorbano . . . . .	—	—	—	714	357	357	711	355	356	3	2	1
Valbiano . . . . .	—	—	—	471	242	229	467	242	225	4	—	4
Rullato . . . . .	—	—	—	309	160	149	308	160	148	1	—	1
Monteriolo . . . . .	—	—	—	383	192	191	373	190	188	5	2	3
Pagno . . . . .	—	—	—	122	61	61	122	61	61	—	—	—
<b>Tredòzio</b> . . . . .	334	6.210	59	3.648	1.890	1.758	3.604	1.875	1.729	44	15	29
<b>Verghereto</b> . . . . .	812	11.809	31	3.631	1.889	1.742	3.579	1.859	1.720	52	30	22
Verghereto . . . . .	—	—	—	838	428	410	825	417	408	13	11	2
Montecoronaro . . . . .	—	—	—	347	188	159	337	181	156	10	7	3
Balze . . . . .	—	—	—	838	419	419	821	411	410	17	8	9
Alfero . . . . .	—	—	—	1.608	854	754	1.596	850	746	12	4	8
<b>Verucchio</b> . . . . .	332	2.707	155	4.205	2.079	2.126	4.191	2.066	2.125	14	13	1
Verucchio . . . . .	—	—	—	2.181	1.048	1.133	2.179	1.046	1.133	2	2	—
Villa Verucchio . . . . .	—	—	—	1.866	950	916	1.855	940	915	11	10	1
Pieve Corena . . . . .	—	—	—	158	81	77	157	80	77	1	1	—
<b>TOTALE PROVINCIA</b>	—	290.992	145	422.831	208.998	213.833	416.688	205.836	210.852	6.143	3.162	2.981

(Comuni 50 - Frazioni 259)

nelle Frazioni di censimento, nelle Provincie e nei Compartimenti

*Provincia di Forlì*

POPOLAZIONE TEMPORANEAMENTE ASSENTE									POPOLAZIONE RESIDENTE			COMUNI E FRAZIONI DI CENSIMENTO
IN COMPLESSO			CHE SI TROVAVA						(legale)			
M	F	M	in altri Comuni del Regno			nelle Colonie e all' Estero			M	F	M	
			M	F	M	F	M	F				
14	15	16	17	18	19	20	21 *	22	23	24	25	26
191	89	102	185	84	101	6	5	1	4.583	2.284	2.299	<b>Sarsina</b>
103	50	53	101	49	52	2	1	1	1.785	867	918	Sarsina
28	16	12	26	14	12	2	2	—	1.032	537	515	San Martino
36	13	23	35	12	23	1	1	—	1.114	560	554	Ranchio
24	10	14	23	9	14	1	1	—	602	290	312	Rivoschio
192	118	74	165	94	71	27	24	3	5.583	2.703	2.880	<b>Savignano di Romagna</b>
169	102	67	146	81	65	23	21	2	4.505	2.155	2.350	Savignano di Romagna
23	16	7	19	13	6	4	3	1	1.078	548	530	Fiumicino
3	3	—	2	2	—	2	2	—	545	273	272	Capanni
41	14	27	41	14	27	—	—	—	1.420	695	725	<b>Scorticata</b>
331	191	140	279	149	130	52	42	10	8.897	4.424	4.473	<b>Sogliano al Rubicone</b>
85	42	43	70	31	39	15	11	4	1.427	674	753	Sogliano al Rubicone
12	6	6	11	5	6	1	1	—	473	240	233	Vignola
22	12	10	22	12	10	—	—	—	647	317	330	Bagnolo
15	10	5	12	7	5	3	3	—	396	204	192	Strigara
11	6	5	11	6	5	—	—	—	478	229	249	Riopetra
20	16	4	16	12	4	4	4	—	590	314	276	Montegelli
29	27	2	23	21	2	6	6	—	964	486	473	Rontagnano
16	8	8	16	8	8	—	—	—	645	314	331	Savignano di Rigo
10	6	4	10	6	4	—	—	—	583	290	293	Montepetra
42	27	15	34	20	14	8	7	1	640	317	323	Montetiffi
13	7	6	13	7	6	—	—	—	503	248	255	Pietra dell'Uso
9	4	5	4	—	4	5	4	1	307	163	144	Massamanente
24	9	15	17	6	11	7	3	4	585	301	284	Ginestreto
23	11	12	20	8	12	3	3	—	659	327	332	Montebello
64	25	39	62	23	39	2	2	—	2.050	1.033	1.017	<b>Sorbano</b>
22	10	12	20	8	12	2	2	—	733	365	368	Sorbano
8	—	8	8	—	8	—	—	—	475	242	233	Valbiano
3	—	3	3	—	3	—	—	—	311	160	151	Rullato
26	13	13	26	13	13	—	—	—	404	203	201	Monteriolo
5	2	3	5	2	3	—	—	—	127	63	64	Pagno
248	99	149	179	56	123	69	43	26	3.852	1.974	1.878	<b>Tredozio</b>
426	206	220	415	196	219	11	10	1	4.005	2.065	1.940	<b>Verghereto</b>
77	39	38	70	33	37	7	6	1	902	456	446	Verghereto
83	48	35	80	45	35	3	3	—	420	229	191	Montecoronaro
147	61	86	146	60	86	1	1	—	968	472	496	Balze
119	58	61	119	58	61	—	—	—	1.715	908	807	Alfero
182	112	70	167	98	69	15	14	1	4.373	2.178	2.195	<b>Verucchio</b>
137	80	57	122	66	56	15	14	1	2.316	1.126	1.190	Verucchio
40	28	12	40	28	12	—	—	—	1.895	968	927	Villa Verucchio
5	4	1	5	4	1	—	—	—	162	84	78	Pieve Corena
14.251	8.243	6.008	12.459	6.699	5.760	1.792	1.544	248	430.939	214.079	216.860	<b>TOTALE PROVINCIA</b>
												(Comuni 50 - Frazioni 259)

**Popolazione presente, temporaneamente assente e residente nei Comuni,**

**EMILIA**

COMUNI E FRAZIONI DI CENSIMENTO	ALTIME- TRIA m. s/m	SUPERFICIE TERRI- TORIALE ha.	DENSITÀ PER km.2	POPOLAZIONE PRESENTE (di fatto)								
				IN COMPLESSO			CON DIMORA					
				M	F	M	abitale			temporanea		
							M	F	M	F	M	F
1	2	3	4	5	6	7	8	9	10	11	12	13
<b>Bastiglia</b> . . . . .	27	1.052	214	2.247	1.123	1.124	2.209	1.098	1.111	38	25	13
<b>Bomporto</b> . . . . .	25	3.911	164	6.423	3.234	3.189	6.334	3.174	3.160	89	60	29
Bomporto . . . . .	—	—	—	2.031	1.040	991	2.013	1.027	986	18	13	5
Solara . . . . .	—	—	—	2.470	1.231	1.239	2.440	1.212	1.228	30	19	11
Sorbara . . . . .	—	—	—	1.922	963	959	1.881	935	946	41	28	13
<b>Campogalliano</b> . . . . .	43	3.529	178	6.282	3.202	3.080	6.183	3.138	3.045	99	-64	35
Campogalliano . . . . .	—	—	—	3.912	1.961	1.951	3.858	1.927	1.931	54	34	20
Saliceto Buzzalino . . . . .	—	—	—	654	360	294	652	359	293	2	1	1
Panzano . . . . .	—	—	—	1.716	881	835	1.673	852	821	43	29	14
<b>Camposanto</b> . . . . .	20	2.269	172	3.901	1.900	2.001	3.883	1.893	1.990	18	7	11
Camposanto . . . . .	—	—	—	1.670	798	872	1.659	793	866	11	5	6
Gorzano . . . . .	—	—	—	1.352	666	686	1.348	665	683	4	1	3
Cadeoppi . . . . .	—	—	—	879	436	443	876	435	441	3	1	2
<b>Carpi</b> . . . . .	28	13.166	254	33.376	16.179	17.197	33.091	16.023	17.068	285	156	129
Carpi . . . . .	—	—	—	13.254	6.002	7.252	13.045	5.886	7.159	209	116	93
Quartirolo . . . . .	—	—	—	2.773	1.357	1.416	2.759	1.350	1.409	14	7	7
Santa Croce . . . . .	—	—	—	1.740	914	826	1.737	912	825	3	2	1
Gargallo . . . . .	—	—	—	2.205	1.150	1.055	2.193	1.141	1.052	12	9	3
Cibeno . . . . .	—	—	—	1.808	898	910	1.794	892	902	14	6	8
Budrione . . . . .	—	—	—	2.343	1.188	1.155	2.334	1.182	1.152	9	6	3
Migliarina . . . . .	—	—	—	1.888	940	948	1.887	940	947	1	—	1
Fóssoli . . . . .	—	—	—	2.805	1.386	1.419	2.800	1.384	1.416	5	2	3
San Marino . . . . .	—	—	—	1.486	758	728	1.484	758	726	2	—	2
Cortile . . . . .	—	—	—	2.552	1.310	1.242	2.539	1.304	1.235	13	6	7
San Martino Sécchia . . . . .	—	—	—	522	276	246	519	274	245	3	2	1
<b>Castelfranco dell'Emilia</b> . . . . .	42	10.247	184	18.805	9.751	9.054	18.045	9.053	8.992	760	698	62
Castelfranco dell'Emilia . . . . .	—	—	—	6.330	3.409	2.921	5.624	2.738	2.886	706	671	35
Piumazzo . . . . .	—	—	—	4.364	2.265	2.099	4.330	2.245	2.085	34	20	14
Manzolino . . . . .	—	—	—	2.610	1.273	1.337	2.608	1.273	1.335	2	—	2
Riolo . . . . .	—	—	—	708	375	333	703	373	330	5	2	3
Rastellino . . . . .	—	—	—	549	275	274	549	275	274	—	—	—
Recovato . . . . .	—	—	—	779	388	391	774	386	388	5	2	3
Panzano . . . . .	—	—	—	1.444	744	700	1.436	741	695	8	3	5
Gaggio . . . . .	—	—	—	2.021	1.022	999	2.021	1.022	999	—	—	—
<b>Castelnuovo Rangone</b> . . . . .	69	2.261	204	4.612	2.343	2.269	4.534	2.298	2.236	78	45	33
Castelnuovo Rangone . . . . .	—	—	—	3.206	1.605	1.601	3.156	1.573	1.583	50	32	18
Montale . . . . .	—	—	—	1.406	738	668	1.378	725	653	28	13	15
<b>Castelvetro di Módena</b> . . . . .	152	4.972	175	8.692	4.342	4.350	8.580	4.276	4.304	112	66	46
Castelvetro di Módena . . . . .	—	—	—	4.334	2.165	2.169	4.266	2.124	2.142	68	41	27
Levizzano . . . . .	—	—	—	2.657	1.334	1.323	2.636	1.325	1.311	21	9	12
Solignano . . . . .	—	—	—	1.701	843	858	1.678	827	851	23	16	7
<b>Cavezzo</b> . . . . .	24	2.683	264	7.093	3.456	3.637	7.002	3.409	3.593	91	47	44
Cavezzo . . . . .	—	—	—	3.001	1.438	1.563	2.960	1.418	1.542	41	20	21
Motta . . . . .	—	—	—	2.211	1.109	1.102	2.191	1.100	1.091	20	9	11
Disvetro . . . . .	—	—	—	1.881	909	972	1.851	891	960	30	18	12



nelle Frazioni di censimento, nelle Provincie e nei Compartimenti

*Provincia di Modena*

POPOLAZIONE TEMPORANEAMENTE ASSENTE									POPOLAZIONE RESIDENTE			COMUNI E FRAZIONI DI CENSIMENTO
IN COMPLESSO			CHE SI TROVAVA						(legale)			
M	F	14	in altri Comuni del Regno			nelle Colonie e all' Estero			M	F	23	
			M	F	17	M	F	20				
15	16	18	19	20	21	22	23	24	25	26		
84	34	50	83	33	50	1	1	—	2.293	1.132	1.161	<b>Bastiglia</b>
141	69	72	140	68	72	1	1	—	6.475	3.243	3.232	<b>Bomporto</b>
32	14	18	32	14	18	—	—	—	2.045	1.041	1.004	Bomporto
51	28	23	50	27	23	1	1	—	2.491	1.240	1.251	Solara
58	27	31	58	27	31	—	—	—	1.939	962	977	Sorbara
143	71	72	135	66	69	8	5	3	6.326	3.209	3.117	<b>Campogalliano</b>
123	60	63	115	55	60	8	5	3	3.981	1.987	1.994	Campogalliano
2	2	—	2	2	—	—	—	—	654	361	293	Saliceto Buzzalino
18	9	9	18	9	9	—	—	—	1.691	861	830	Panzano
84	60	24	72	48	24	12	12	—	3.967	1.953	2.014	<b>Camposanto</b>
63	46	17	52	35	17	11	11	—	1.722	839	883	Camposanto
15	8	7	15	8	7	—	—	—	1.363	673	690	Gorzano
6	6	—	5	5	—	1	1	—	882	441	441	Cadecoppi
732	499	233	623	399	224	109	100	9	33.823	16.522	17.301	<b>Carpi</b>
493	336	157	400	251	149	93	85	8	13.538	6.222	7.316	Carpi
48	29	19	43	24	19	5	5	—	2.807	1.379	1.428	Quartirolo
25	16	9	22	13	9	3	3	—	1.762	928	834	Santa Croce
25	17	8	25	17	8	—	—	—	2.218	1.158	1.060	Gargallo
25	16	9	23	14	9	2	2	—	1.819	908	911	Cibeno
25	18	7	22	16	6	3	2	1	2.359	1.200	1.159	Budrione
19	15	4	18	14	4	1	1	—	1.906	955	951	Migliarina
37	26	11	37	26	11	—	—	—	2.837	1.410	1.427	Fóssoli
6	5	1	5	4	1	1	1	—	1.490	763	727	San Marino
25	18	7	25	18	7	—	—	—	2.564	1.322	1.242	Cortile
4	3	1	3	2	1	1	1	—	523	277	246	San Martino Sécchia
611	261	350	582	233	349	29	28	1	18.656	9.314	9.342	<b>Castelfranco dell'Emilia</b>
259	125	134	235	102	133	24	23	1	5.883	2.863	3.020	Castelfranco dell'Emilia
141	60	81	138	57	81	3	3	—	4.471	2.305	2.166	Piumazzo
101	33	63	100	32	68	1	1	—	2.709	1.306	1.403	Manzolino
21	10	11	20	9	11	1	—	—	724	383	341	Riolo
5	—	5	5	—	5	—	—	—	554	275	279	Rastellino
15	3	12	15	3	12	—	—	—	789	389	400	Recovato
38	14	24	38	14	24	—	—	—	1.474	755	719	Panzano
31	16	15	31	16	15	—	—	—	2.052	1.038	1.014	Gággio
182	79	103	171	70	101	11	9	2	4.716	2.377	2.339	<b>Castelnuovo Rangone</b>
125	50	75	114	41	73	11	9	2	3.281	1.623	1.658	Castelnuovo Rangone
57	29	28	57	29	28	—	—	—	1.435	754	681	Montale
322	132	190	322	132	190	—	—	—	8.902	4.408	4.494	<b>Castelvetro di Módena</b>
194	69	125	194	69	125	—	—	—	4.460	2.193	2.267	Castelvetro di Módena
67	34	33	67	34	33	—	—	—	2.703	1.359	1.344	Levizzano
61	29	32	61	29	32	—	—	—	1.739	856	883	Solignano
264	129	135	254	121	133	10	8	2	7.266	3.538	3.728	<b>Cavezzo</b>
136	65	71	132	61	71	4	4	—	3.096	1.483	1.613	Cavezzo
79	42	37	75	39	36	4	3	1	2.270	1.142	1.128	Motta
49	22	27	47	21	26	2	1	1	1.900	913	987	Disvetro

**Popolazione presente, temporaneamente assente e residente nei Comuni,**

**EMILIA**

COMUNI E FRAZIONI DI CENSIMENTO	ALTIME- TRIA m. s/m	SUPERFICIE TERRI- TORIALE ha.	DENSITÀ PER km. <sup>2</sup>	POPOLAZIONE PRESENTE (di fatto)								
				IN COMPLESSO			CON DIMORA					
				M	F	M	abituale			temporanea		
							M	F	M	F	M	F
1	2	3	4	5	6	7	8	9	10	11	12	13
<b>Concórdia sulla Sécchia .</b>	<b>22</b>	<b>4.119</b>	<b>268</b>	<b>11.030</b>	<b>5.353</b>	<b>5.677</b>	<b>10.958</b>	<b>5.321</b>	<b>5.637</b>	<b>72</b>	<b>32</b>	<b>40</b>
Concórdia sulla Sécchia	—	—	—	2.429	1.113	1.316	2.397	1.102	1.295	32	11	21
San Giovanni . . . . .	—	—	—	2.223	1.111	1.112	2.211	1.105	1.106	12	6	6
Santa Caterina . . . . .	—	—	—	1.707	837	870	1.702	836	866	5	1	4
Vallalta . . . . .	—	—	—	2.097	1.036	1.061	2.084	1.027	1.057	13	9	4
Fossa . . . . .	—	—	—	2.574	1.256	1.318	2.564	1.251	1.313	10	5	5
<b>Fanano . . . . .</b>	<b>640</b>	<b>8.992</b>	<b>59</b>	<b>5.288</b>	<b>2.464</b>	<b>2.824</b>	<b>5.231</b>	<b>2.438</b>	<b>2.793</b>	<b>57</b>	<b>26</b>	<b>31</b>
Fanano . . . . .	—	—	—	1.718	795	923	1.694	779	915	24	16	8
Lotta . . . . .	—	—	—	178	85	93	177	85	92	1	—	1
Serrazzone . . . . .	—	—	—	501	230	271	499	230	269	2	—	2
Canevare . . . . .	—	—	—	488	227	261	475	221	254	13	6	7
Pellicarolo . . . . .	—	—	—	443	182	261	439	181	258	4	1	3
Trignano . . . . .	—	—	—	346	167	179	346	167	179	—	—	—
Trentino . . . . .	—	—	—	839	432	407	828	429	399	11	3	8
Ospitale . . . . .	—	—	—	775	346	429	773	346	427	2	—	2
<b>Finale nell'Emilia . . . . .</b>	<b>15</b>	<b>10.472</b>	<b>153</b>	<b>15.987</b>	<b>7.807</b>	<b>8.180</b>	<b>15.792</b>	<b>7.708</b>	<b>8.084</b>	<b>195</b>	<b>99</b>	<b>93</b>
Finale nell'Emilia . . . . .	—	—	—	5.034	2.346	2.688	4.959	2.310	2.649	75	36	39
Reno Campodoso . . . . .	—	—	—	1.315	671	644	1.297	662	635	18	9	9
Serraglio . . . . .	—	—	—	1.216	607	609	1.201	597	604	15	10	5
Viaróvere . . . . .	—	—	—	1.376	708	668	1.365	700	665	11	8	3
Massa . . . . .	—	—	—	4.102	2.013	2.089	4.047	1.989	2.058	55	24	31
Cabianca . . . . .	—	—	—	717	369	348	713	367	346	4	2	2
Casoni di Sotto . . . . .	—	—	—	524	262	262	520	262	259	4	1	3
Selvabella . . . . .	—	—	—	581	273	308	580	272	308	1	1	—
Sabbioni . . . . .	—	—	—	594	301	293	589	298	291	5	3	2
Bratellari . . . . .	—	—	—	528	257	271	521	252	269	7	5	2
<b>Fiorano Modenese . . . . .</b>	<b>119</b>	<b>2.639</b>	<b>179</b>	<b>4.727</b>	<b>2.356</b>	<b>2.371</b>	<b>4.654</b>	<b>2.301</b>	<b>2.353</b>	<b>73</b>	<b>55</b>	<b>18</b>
Fiorano Modenese . . . . .	—	—	—	2.786	1.393	1.393	2.748	1.362	1.386	38	31	7
Spezzano . . . . .	—	—	—	1.549	761	788	1.521	744	777	28	17	11
Nirano . . . . .	—	—	—	392	202	190	385	195	190	7	7	—
<b>Fiumalbo . . . . .</b>	<b>943</b>	<b>4.941</b>	<b>54</b>	<b>2.670</b>	<b>1.220</b>	<b>1.450</b>	<b>2.642</b>	<b>1.203</b>	<b>1.439</b>	<b>28</b>	<b>17</b>	<b>11</b>
Fiumalbo . . . . .	—	—	—	2.391	1.096	1.295	2.365	1.080	1.285	26	16	10
Rotari . . . . .	—	—	—	279	124	155	277	123	154	2	1	1
<b>Formigine . . . . .</b>	<b>82</b>	<b>4.698</b>	<b>231</b>	<b>10.852</b>	<b>5.491</b>	<b>5.361</b>	<b>10.751</b>	<b>5.425</b>	<b>5.326</b>	<b>101</b>	<b>66</b>	<b>35</b>
Formigine . . . . .	—	—	—	3.937	1.970	1.967	3.899	1.946	1.953	38	24	14
Magreta . . . . .	—	—	—	3.027	1.537	1.490	3.009	1.530	1.479	18	7	11
Casinalbo . . . . .	—	—	—	1.877	964	913	1.846	936	910	31	28	3
Corlo . . . . .	—	—	—	1.325	671	654	1.323	671	652	2	—	2
Colombaro . . . . .	—	—	—	686	349	337	674	342	332	12	7	5
<b>Frassinoro . . . . .</b>	<b>1.081</b>	<b>9.593</b>	<b>53</b>	<b>5.086</b>	<b>2.483</b>	<b>2.603</b>	<b>5.036</b>	<b>2.461</b>	<b>2.575</b>	<b>50</b>	<b>22</b>	<b>28</b>
Frassinoro . . . . .	—	—	—	1.204	593	611	1.197	592	605	7	1	6
Piandelagotti . . . . .	—	—	—	957	454	503	944	447	497	13	7	6
Fontanalúccia . . . . .	—	—	—	879	428	451	857	419	438	22	9	13
Róvolo . . . . .	—	—	—	290	144	146	290	144	146	—	—	—
Romanoro . . . . .	—	—	—	718	381	337	718	381	337	—	—	—
Riccovolto . . . . .	—	—	—	673	318	355	669	316	353	4	2	2
Cargédolo . . . . .	—	—	—	181	81	100	178	79	99	3	2	1
Sassatella . . . . .	—	—	—	184	84	100	183	83	100	1	1	—
<b>Guiglia . . . . .</b>	<b>481</b>	<b>4.900</b>	<b>98</b>	<b>4.806</b>	<b>2.420</b>	<b>2.386</b>	<b>4.773</b>	<b>2.405</b>	<b>2.368</b>	<b>33</b>	<b>15</b>	<b>18</b>
Guiglia . . . . .	—	—	—	1.059	513	546	1.054	511	543	5	2	3
Monteorsello . . . . .	—	—	—	422	222	400	417	220	397	5	2	3
Rocchetta . . . . .	—	—	—	506	247	259	505	247	258	1	—	1
Pieve Trébbio . . . . .	—	—	—	364	178	186	362	177	185	2	1	1
Rocca Matatina . . . . .	—	—	—	901	467	434	886	458	428	15	9	6
Castellino . . . . .	—	—	—	318	155	163	316	155	161	2	—	2
Gainazzo . . . . .	—	—	—	189	93	96	189	93	96	—	—	—
Samone . . . . .	—	—	—	647	345	302	644	344	300	3	1	2

nelle Frazioni di censimento, nelle Province e nei Compartimenti

Provincia di Modena

POPOLAZIONE TEMPORANEAMENTE ASSENTE									POPOLAZIONE RESIDENTE			COMUNI E FRAZIONI DI CENSIMENTO
IN COMPLESSO			CHE SI TROVAVA						(legale)			
			in altri Comuni del Regno			nelle Colonie e all'Estero			M F	M	F	
M F	M	F	M F	M	F	M F	M	F				
14	15	16	17	18	19	20	21	22	23	24	25	26
257	166	91	248	158	90	9	8	1	11.215	5.487	5.728	<b>Concordia sulla Secchia</b>
102	61	41	96	56	40	6	5	1	2.499	1.163	1.336	Concordia sulla Secchia
43	35	8	42	34	8	1	1	—	2.254	1.140	1.114	San Giovanni
29	19	10	29	19	10	—	—	—	1.731	855	876	Santa Caterina
44	29	15	42	27	15	2	2	—	2.128	1.056	1.072	Vallalta
39	22	17	39	22	17	—	—	—	2.603	1.273	1.330	Fossa
578	388	190	403	235	168	175	153	22	5.809	2.826	2.983	<b>Fanano</b>
159	100	59	93	47	46	66	53	13	1.853	879	974	Fanano
4	2	2	2	—	2	2	2	—	181	87	94	Lotta
58	44	14	47	33	14	11	11	—	557	274	283	Serrazzone
84	56	28	76	48	28	8	8	—	559	277	282	Canevare
121	90	31	79	53	26	42	37	5	560	271	259	Fellicarolo
12	7	5	10	5	5	2	2	—	358	174	184	Trignano
28	14	14	21	8	13	7	6	1	856	443	413	Trentino
112	75	37	75	41	34	37	34	3	885	421	464	Ospitale
373	189	184	367	185	182	6	4	2	16.165	7.897	8.268	<b>Finale nell'Emilia</b>
229	112	117	226	110	116	3	2	1	5.188	2.422	2.766	Finale nell'Emilia
24	15	9	21	13	8	3	2	1	1.321	677	644	Reno Campodoso
11	5	6	11	5	6	—	—	—	1.212	602	610	Serraglio
4	2	2	4	2	2	—	—	—	1.369	702	667	Viarovere
64	37	27	64	37	27	—	—	—	4.111	2.026	2.085	Massa
4	2	2	4	2	2	—	—	—	717	369	348	Cabianca
17	10	7	17	10	7	—	—	—	537	271	266	Casoni di Sotto
7	2	5	7	2	5	—	—	—	580	272	308	Selvabella
13	4	9	13	4	9	—	—	—	596	300	296	Sabbioni
									534	256	278	Bratellari
170	86	84	150	68	82	20	18	2	4.824	2.387	2.437	<b>Fiorano Modenese</b>
104	53	51	89	39	50	15	14	1	2.852	1.415	1.437	Fiorano Modenese
54	27	27	50	24	26	4	3	1	1.575	771	804	Spezzano
12	6	6	11	5	6	1	1	—	397	201	196	Nirano
378	207	171	329	161	168	49	46	3	3.020	1.410	1.610	<b>Fiumalbo</b>
322	186	136	280	147	133	42	39	3	2.687	1.266	1.421	Fiumalbo
56	21	35	49	14	35	7	7	—	333	144	189	Rotari
331	156	175	313	140	173	18	16	2	11.082	5.581	5.501	<b>Formigine</b>
90	45	45	80	37	43	10	8	2	3.989	1.991	1.998	Formigine
113	53	60	111	51	60	2	2	—	3.122	1.583	1.539	Magreta
68	30	38	62	24	38	6	6	—	1.914	966	948	Casinalbo
50	21	29	50	21	29	—	—	—	1.373	692	681	Corlo
10	7	3	10	7	3	—	—	—	684	349	335	Colombaro
1.090	552	538	749	224	525	341	328	13	6.126	3.013	3.113	<b>Frassinoro</b>
339	155	184	235	57	178	104	98	6	1.536	747	789	Frassinoro
222	118	104	135	32	103	87	86	1	1.166	565	601	Piandelagotti
156	78	78	120	44	76	36	34	2	1.013	497	516	Fontanaluccia
60	36	24	33	10	23	27	26	1	350	180	170	Rovolo
114	46	68	102	37	65	12	9	3	832	427	405	Romanoro
123	76	47	81	34	47	42	42	—	792	392	400	Riccovolto
30	14	16	19	3	16	11	11	—	208	93	115	Cargédolo
46	29	17	24	7	17	22	22	—	229	112	117	Sassatella
245	90	155	224	70	154	21	20	1	5.018	2.495	2.523	<b>Guiglia</b>
44	20	24	41	17	24	3	3	—	1.098	531	567	Guiglia
37	15	22	32	10	22	5	5	—	854	435	419	Monteorsello
19	6	13	14	1	13	5	5	—	524	253	271	Rocchetta
21	8	13	19	6	13	2	2	—	383	185	198	Pieve Trébbio
71	22	49	67	19	48	4	3	1	957	480	477	Rocca Malatina
8	3	5	7	2	5	1	1	—	324	158	166	Castellino
5	—	5	5	—	5	—	—	—	194	93	101	Gainazzo
40	16	24	39	15	24	1	1	—	684	360	324	Samone

Popolazione presente, temporaneamente assente e residente nei Comuni,

EMILIA

COMUNI E FRAZIONI DI CENSIMENTO	ALTIME- TRIA m. s/m	SUPERFICIE TERRI- TORIALE ha.	DENSITÀ PER km.2	POPOLAZIONE PRESENTE (di fatto)								
				IN COMPLESSO			CON DIMORA					
				M	F	M	abituale			temporanea		
							M	F	M	F	M	F
1	2	3	4	5	6	7	8	9	10	11	12	13
<b>Lama Mocogno . . . . .</b>	<b>812</b>	<b>6.380</b>	<b>79</b>	<b>5.061</b>	<b>2.669</b>	<b>2.392</b>	<b>5.002</b>	<b>2.638</b>	<b>2.364</b>	<b>59</b>	<b>31</b>	<b>28</b>
Lama Mocogno . . . . .	—	—	—	1.486	765	721	1.471	760	711	15	5	10
Vaglio . . . . .	—	—	—	860	454	406	854	451	403	6	3	3
Cadignano . . . . .	—	—	—	344	183	161	342	181	161	2	2	—
Montecénere . . . . .	—	—	—	638	347	291	622	337	285	16	10	6
Pianorso . . . . .	—	—	—	907	476	431	900	471	429	7	5	2
Sassotorno . . . . .	—	—	—	611	329	282	602	326	276	9	3	6
Barigazzo . . . . .	—	—	—	215	115	100	211	112	99	4	3	1
<b>Maranello . . . . .</b>	<b>189</b>	<b>3.274</b>	<b>180</b>	<b>5.901</b>	<b>2.938</b>	<b>2.963</b>	<b>5.819</b>	<b>2.887</b>	<b>2.932</b>	<b>82</b>	<b>51</b>	<b>31</b>
Maranello . . . . .	—	—	—	2.600	1.274	1.326	2.555	1.248	1.307	45	26	19
Torre Maina . . . . .	—	—	—	1.865	942	923	1.852	933	919	13	9	4
Solignano . . . . .	—	—	—	80	41	39	79	40	39	1	1	—
San Venanzio . . . . .	—	—	—	887	446	441	876	441	435	11	5	6
Fogliano . . . . .	—	—	—	469	235	234	457	225	232	12	10	2
<b>Marano sul Panaro . . . . .</b>	<b>145</b>	<b>4.517</b>	<b>96</b>	<b>4.342</b>	<b>2.181</b>	<b>2.161</b>	<b>4.306</b>	<b>2.162</b>	<b>2.144</b>	<b>36</b>	<b>19</b>	<b>17</b>
Marano sul Panaro . . . . .	—	—	—	1.982	994	988	1.964	984	980	18	10	8
Villabianca . . . . .	—	—	—	369	186	183	364	184	180	5	2	3
Denzano . . . . .	—	—	—	332	190	192	381	189	192	1	1	—
Ospitaletto . . . . .	—	—	—	896	442	454	887	438	449	9	4	5
Festà . . . . .	—	—	—	713	369	344	710	367	343	3	2	1
<b>Medolla . . . . .</b>	<b>22</b>	<b>2.681</b>	<b>201</b>	<b>5.400</b>	<b>2.653</b>	<b>2.747</b>	<b>5.349</b>	<b>2.626</b>	<b>2.723</b>	<b>51</b>	<b>27</b>	<b>24</b>
Medolla . . . . .	—	—	—	1.343	631	712	1.333	627	706	10	4	6
Camurana . . . . .	—	—	—	2.640	1.327	1.313	2.618	1.316	1.302	22	11	11
Villafranca . . . . .	—	—	—	1.417	695	722	1.398	683	715	19	12	7
<b>Mirandola . . . . .</b>	<b>18</b>	<b>13.713</b>	<b>152</b>	<b>20.863</b>	<b>10.291</b>	<b>10.572</b>	<b>20.673</b>	<b>10.186</b>	<b>10.487</b>	<b>190</b>	<b>105</b>	<b>85</b>
Mirandola . . . . .	—	—	—	5.514	2.543	2.971	5.413	2.490	2.923	101	53	48
Santa Giustina Vigona . . . . .	—	—	—	1.121	560	561	1.119	560	559	2	—	2
San Martino Carano . . . . .	—	—	—	994	516	478	989	513	476	5	3	2
Cividale . . . . .	—	—	—	2.035	1.011	1.024	2.027	1.005	1.022	8	6	2
San Giacomo Róncole . . . . .	—	—	—	2.880	1.460	1.420	2.865	1.450	1.415	15	10	5
Mortizzuolo . . . . .	—	—	—	1.655	827	828	1.625	812	813	30	15	15
Quarantoli . . . . .	—	—	—	2.186	1.101	1.085	2.173	1.093	1.080	13	8	5
Tramuschio . . . . .	—	—	—	840	406	434	832	401	431	8	5	3
Gavello . . . . .	—	—	—	1.647	850	797	1.644	849	795	3	1	2
San Martino Spino . . . . .	—	—	—	1.991	1.017	974	1.986	1.013	973	5	4	1
<b>Módena . . . . .</b>	<b>35</b>	<b>18.363</b>	<b>505</b>	<b>92.757</b>	<b>46.367</b>	<b>46.390</b>	<b>88.078</b>	<b>44.189</b>	<b>43.889</b>	<b>4.679</b>	<b>2.178</b>	<b>2.501</b>
Módena . . . . .	—	—	—	28.111	13.254	14.857	25.135	11.871	13.264	2.976	1.383	1.593
Sant'Agnes . . . . .	—	—	—	8.417	3.932	4.485	8.063	3.827	4.236	354	105	249
Santa Caterina . . . . .	—	—	—	9.643	4.731	4.912	9.419	4.624	4.795	224	107	117
San Cataldo . . . . .	—	—	—	10.685	6.449	4.236	10.356	6.258	4.098	329	191	138
San Faustino . . . . .	—	—	—	7.954	3.673	4.281	7.590	3.570	4.020	364	103	261
Collegarola . . . . .	—	—	—	1.175	577	598	1.167	575	592	8	2	6
Saliceto Panaro . . . . .	—	—	—	1.323	659	664	1.310	650	660	13	9	4
Albareto e Villavara . . . . .	—	—	—	2.588	1.344	1.244	2.566	1.326	1.240	22	18	4
San Matteo . . . . .	—	—	—	755	394	361	741	382	359	14	12	2
San Pancrazio . . . . .	—	—	—	489	263	226	487	261	226	2	2	—
Freto . . . . .	—	—	—	2.276	1.169	1.107	2.252	1.156	1.096	24	13	11
Cogneto . . . . .	—	—	—	1.303	696	607	1.277	675	602	26	21	5
Saliceto San Giuliano . . . . .	—	—	—	2.480	1.262	1.218	2.431	1.218	1.213	49	44	5
Santa Maria di Mugna- no . . . . .	—	—	—	971	503	468	946	485	461	25	18	7
San Martino di Mugna- no . . . . .	—	—	—	669	344	325	664	341	323	5	3	2
Portile . . . . .	—	—	—	1.400	707	693	1.390	699	691	10	8	2
San Donnino . . . . .	—	—	—	1.025	547	478	1.009	535	474	16	12	4
Collegara . . . . .	—	—	—	2.614	1.226	1.388	2.556	1.205	1.351	58	21	37
Vilanova di Lá . . . . .	—	—	—	922	489	433	907	476	431	15	13	2
Lesignana . . . . .	—	—	—	844	443	401	822	427	395	22	16	6
Cittanova . . . . .	—	—	—	1.547	825	722	1.517	804	713	30	21	9
Baggiovara . . . . .	—	—	—	2.346	1.211	1.135	2.321	1.199	1.122	25	12	13
Marzaglia . . . . .	—	—	—	1.566	815	751	1.526	789	737	40	26	14
Ganaceto . . . . .	—	—	—	1.654	854	800	1.626	836	790	28	18	10

nelle Frazioni di censimento, nelle Province e nei Compartimenti

Provincia di *Modena*

POPOLAZIONE TEMPORANEAMENTE ASSENTE									POPOLAZIONE RESIDENTE			COMUNI E FRAZIONI DI CENSIMENTO
IN COMPLESSO			CHE SI TROVAVA						(legale)			
			in altri Comuni del Regno			nelle Colonie e all'Estero			M F	M	F	
M F	M	F	M F	M	F	M F	M	F				
14	15	16	17	18	19	20	21	22	23	24	25	26
<b>617</b>	<b>206</b>	<b>411</b>	<b>543</b>	<b>146</b>	<b>397</b>	<b>74</b>	<b>60</b>	<b>14</b>	<b>5.619</b>	<b>2.844</b>	<b>2.775</b>	<b>Lama Mocogno</b>
158	58	100	139	43	96	19	15	4	1.629	818	811	Lama Mocogno
68	13	55	65	10	55	3	3	—	922	464	458	Vaglio
28	11	17	20	5	15	8	6	2	370	192	178	Cadignano
98	25	73	93	21	72	5	4	1	720	362	358	Montecénere
133	51	82	110	34	76	23	17	6	1.033	522	511	Pianorso
89	32	57	79	22	57	10	10	—	691	358	333	Sassostorno
43	16	27	37	11	26	6	5	1	254	128	126	Barigazzo
<b>383</b>	<b>190</b>	<b>193</b>	<b>369</b>	<b>180</b>	<b>189</b>	<b>14</b>	<b>10</b>	<b>4</b>	<b>6.202</b>	<b>3.077</b>	<b>3.125</b>	<b>Maranello</b>
189	97	92	179	91	88	10	6	4	2.744	1.345	1.399	Maranello
104	50	54	104	50	54	—	—	—	1.956	983	973	Torre Maina
3	2	1	3	2	1	—	—	—	82	42	40	Solignano
59	27	32	57	25	32	2	2	—	935	468	467	San Venanzio
28	14	14	26	12	14	2	2	—	485	239	246	Fogliano
<b>116</b>	<b>48</b>	<b>68</b>	<b>116</b>	<b>48</b>	<b>68</b>	<b>—</b>	<b>—</b>	<b>—</b>	<b>4.422</b>	<b>2.210</b>	<b>2.212</b>	<b>Marano sul Panaro</b>
65	23	42	65	23	42	—	—	—	2.029	1.007	1.022	Marano sul Panaro
7	5	2	7	5	2	—	—	—	371	189	182	Villabianca
10	3	7	10	3	7	—	—	—	391	192	199	Denzano
12	7	5	12	7	5	—	—	—	899	445	454	Ospitaletto
22	10	12	22	10	12	—	—	—	732	377	355	Festà
<b>103</b>	<b>61</b>	<b>42</b>	<b>101</b>	<b>59</b>	<b>42</b>	<b>2</b>	<b>2</b>	<b>—</b>	<b>5.452</b>	<b>2.687</b>	<b>2.765</b>	<b>Medolla</b>
26	16	10	25	15	10	1	1	—	1.359	643	716	Medolla
61	36	25	60	35	25	1	1	—	2.679	1.352	1.327	Camurana
16	9	7	16	9	7	—	—	—	1.414	692	722	Villafranca
<b>412</b>	<b>238</b>	<b>174</b>	<b>325</b>	<b>170</b>	<b>155</b>	<b>87</b>	<b>68</b>	<b>19</b>	<b>21.085</b>	<b>10.424</b>	<b>10.661</b>	<b>Mirandola</b>
212	115	97	164	77	87	48	33	10	5.625	2.605	3.020	Mirandola
11	11	—	7	7	—	4	4	—	1.130	571	559	Santa Giustina Vigona
14	4	10	14	4	10	—	—	—	1.003	517	486	San Martino Carano
30	21	9	27	18	9	3	3	—	2.057	1.026	1.031	Cividale
42	25	17	37	20	17	5	5	—	2.907	1.475	1.432	San Giacomo Roncole
11	7	4	9	6	3	2	1	1	1.636	819	817	Mortizzuolo
29	18	11	17	8	9	12	10	2	2.202	1.111	1.091	Quarantoli
14	8	6	13	7	6	1	1	—	846	409	437	Tramuschio
8	3	5	4	2	2	4	1	3	1.652	852	800	Gavello
41	26	15	33	21	12	8	5	3	2.027	1.039	988	San Martino Spino
<b>1.663</b>	<b>951</b>	<b>712</b>	<b>1.548</b>	<b>852</b>	<b>696</b>	<b>115</b>	<b>99</b>	<b>16</b>	<b>89.741</b>	<b>45.140</b>	<b>44.601</b>	<b>Módena</b>
817	458	359	773	423	350	44	35	9	25.952	12.329	13.623	Módena
158	93	65	149	85	64	9	8	1	8.221	3.920	4.301	Sant'Agnese
150	84	66	139	73	66	11	11	—	9.569	4.708	4.861	Santa Caterina
152	102	50	136	89	47	16	13	3	10.508	6.360	4.148	San Cataldo
126	68	58	113	57	56	13	11	2	7.716	3.638	4.078	San Faustino
10	5	5	9	4	5	1	1	—	1.177	580	597	Collegarola
5	3	2	5	3	2	—	—	—	1.315	653	662	Saliceto Panaro
29	20	9	29	20	9	—	—	—	2.595	1.346	1.249	Albareto e Villavara
5	3	2	5	3	2	—	—	—	746	385	361	San Matteo
2	—	2	—	—	2	—	—	—	489	261	228	San Pancrazio
31	18	13	29	17	12	2	1	1	2.283	1.174	1.109	Freto
7	6	1	3	2	1	4	4	—	1.284	681	603	Cognito
29	12	17	29	12	17	—	—	—	2.460	1.230	1.230	Saliceto San Giuliano
7	4	3	6	3	3	—	—	—	953	489	464	Santa Maria di Mugnano
2	—	2	2	—	2	1	—	—	666	341	325	San Martino di Mugnano
15	9	6	12	6	6	3	3	—	1.405	708	697	Portile
10	5	5	10	5	5	—	—	—	1.019	540	479	San Donnino
21	10	11	17	6	11	4	4	—	2.577	1.215	1.362	Collegara
4	3	1	4	3	1	—	—	—	911	479	432	Villanova di Lá
2	—	2	—	—	2	—	—	—	824	427	397	Lesignana
15	9	6	14	8	6	1	1	—	1.532	813	719	Cittanova
14	8	6	14	8	6	—	—	—	2.335	1.207	1.128	Baggiovara
31	19	12	25	13	12	6	6	—	1.557	808	749	Marzaglia
21	12	9	21	12	9	—	—	—	1.647	848	799	Ganaceto

## Popolazione presente, temporaneamente assente e residente nei Comuni,

### EMILIA

COMUNI E FRAZIONI DI CENSIMENTO	ALTIME- TRIA m. s/m	SUPERFICIE TERRI- TORIALE ha.	DENSITÀ PER km.²	POPOLAZIONE PRESENTE (di fatto)								
				IN COMPLESSO			CON DIMORA					
				M	F	M	abituale			temporanea		
							M	F	M	F	M	F
1	2	3	4	5	6	7	8	9	10	11	12	13
<b>Monfestino in Serra Mazzoni</b>	<b>791</b>	<b>9.332</b>	<b>90</b>	<b>8.381</b>	<b>4.228</b>	<b>4.153</b>	<b>8.272</b>	<b>4.178</b>	<b>4.094</b>	<b>109</b>	<b>50</b>	<b>59</b>
Serra Mazzoni . . . . .	—	—	—	931	457	474	898	441	457	33	16	17
Ligorzano . . . . .	—	—	—	825	409	416	816	405	411	9	4	5
Valle . . . . .	—	—	—	242	120	122	233	119	119	4	1	3
Pazzano . . . . .	—	—	—	574	294	280	568	291	277	6	3	3
Varana . . . . .	—	—	—	562	263	294	552	263	289	10	5	5
Faeto . . . . .	—	—	—	234	120	114	231	117	114	3	3	—
Pompeano . . . . .	—	—	—	525	250	275	520	246	274	5	4	1
Selva . . . . .	—	—	—	808	432	376	801	429	372	7	3	4
Monfestino . . . . .	—	—	—	362	188	174	360	188	172	2	—	2
San Dalmazio . . . . .	—	—	—	1.037	557	530	1.075	554	521	12	3	9
Riccò . . . . .	—	—	—	798	403	395	787	399	388	11	4	7
Granarolo . . . . .	—	—	—	215	114	101	215	114	101	—	—	—
Montagnana . . . . .	—	—	—	613	301	312	610	299	311	3	2	1
Rocca Santa Maria . . . . .	—	—	—	605	315	290	601	313	288	4	2	2
<b>Montecreto</b>	<b>868</b>	<b>3.114</b>	<b>60</b>	<b>1.862</b>	<b>918</b>	<b>944</b>	<b>1.847</b>	<b>915</b>	<b>932</b>	<b>15</b>	<b>3</b>	<b>12</b>
Montecreto . . . . .	—	—	—	694	332	362	681	330	351	13	2	11
Acquaria . . . . .	—	—	—	975	488	487	973	487	486	2	1	1
Magrignana . . . . .	—	—	—	193	98	95	193	93	95	—	—	—
<b>Montefiorino</b>	<b>796</b>	<b>10.578</b>	<b>84</b>	<b>8.872</b>	<b>4.401</b>	<b>4.471</b>	<b>8.813</b>	<b>4.389</b>	<b>4.424</b>	<b>59</b>	<b>12</b>	<b>47</b>
Montefiorino . . . . .	—	—	—	368	186	182	358	181	177	10	5	5
Vitriola . . . . .	—	—	—	879	449	430	879	449	430	—	—	—
Rubbiano . . . . .	—	—	—	536	271	265	535	271	264	1	—	1
Gusciola . . . . .	—	—	—	384	198	186	384	198	186	—	—	—
Farneta . . . . .	—	—	—	602	300	302	600	298	302	2	—	—
Macognano . . . . .	—	—	—	244	127	117	243	127	116	1	—	1
Cásola . . . . .	—	—	—	998	488	510	997	488	509	1	—	1
Lago . . . . .	—	—	—	337	163	174	337	163	174	—	—	—
Mónchio . . . . .	—	—	—	970	467	503	970	467	503	—	—	—
Costrignano . . . . .	—	—	—	817	443	374	814	442	372	3	1	2
Susano . . . . .	—	—	—	252	134	118	251	133	118	1	1	—
Savoniero . . . . .	—	—	—	304	146	158	304	146	158	—	—	—
Palágano . . . . .	—	—	—	1.327	657	670	1.287	654	633	40	3	37
Bocassuolo . . . . .	—	—	—	854	372	482	854	372	482	—	—	—
<b>Montese</b>	<b>841</b>	<b>8.080</b>	<b>83</b>	<b>6.699</b>	<b>3.378</b>	<b>3.321</b>	<b>6.659</b>	<b>3.358</b>	<b>3.301</b>	<b>40</b>	<b>20</b>	<b>20</b>
Montese . . . . .	—	—	—	1.106	544	562	1.086	535	551	20	9	11
Maserno . . . . .	—	—	—	1.212	638	574	1.211	637	574	1	1	—
Castelluccio . . . . .	—	—	—	627	327	300	621	322	299	6	5	1
Ranóchio . . . . .	—	—	—	657	330	327	657	330	327	—	—	—
Salto . . . . .	—	—	—	637	329	308	636	329	307	1	—	1
San Martino . . . . .	—	—	—	335	166	169	334	165	169	1	1	—
Bertocchi . . . . .	—	—	—	310	151	159	305	148	157	5	3	2
Montalto . . . . .	—	—	—	524	270	254	521	269	252	3	1	2
Semelano . . . . .	—	—	—	319	160	159	318	160	158	1	—	1
Jola . . . . .	—	—	—	713	338	375	711	338	373	2	—	2
Montespécchio . . . . .	—	—	—	259	125	134	259	125	134	—	—	—
<b>Nonántola</b>	<b>24</b>	<b>5.540</b>	<b>183</b>	<b>10.158</b>	<b>5.155</b>	<b>5.003</b>	<b>9.990</b>	<b>5.019</b>	<b>4.971</b>	<b>168</b>	<b>136</b>	<b>32</b>
Nonántola . . . . .	—	—	—	1.828	956	872	1.728	863	865	100	93	7
Villa Panaro . . . . .	—	—	—	2.977	1.482	1.495	2.958	1.469	1.489	19	13	6
Villa Nonántola . . . . .	—	—	—	2.668	1.329	1.339	2.646	1.315	1.331	22	14	8
Redú . . . . .	—	—	—	1.450	739	711	1.438	732	706	12	7	5
Rubbiana . . . . .	—	—	—	543	278	265	541	278	263	2	—	2
Bagazzano . . . . .	—	—	—	692	371	321	679	362	317	13	9	4
<b>Novi di Módena</b>	<b>21</b>	<b>5.172</b>	<b>197</b>	<b>10.198</b>	<b>5.101</b>	<b>5.097</b>	<b>10.082</b>	<b>5.032</b>	<b>5.050</b>	<b>116</b>	<b>69</b>	<b>47</b>
Novi di Módena . . . . .	—	—	—	5.476	2.745	2.731	5.426	2.712	2.714	50	33	17
Rovereto . . . . .	—	—	—	4.722	2.356	2.366	4.656	2.320	2.336	66	36	30

nelle Frazioni di censimento, nelle Province e nei Compartimenti

Provincia di Modena

POPOLAZIONE TEMPORANEAMENTE ASSENTE									POPOLAZIONE RESIDENTE			COMUNI E FRAZIONI DI CENSIMENTO
IN COMPLESSO			CHE SI TROVAVA						(legale)			
M	F	14	in altri Comuni del Regno			nelle Colonie e all' Estero			M	F	25	
			M	F	17	M	F	M				
15	16	17	18	19	20	21	22	23	24	25	26	
376	170	206	365	163	202	11	7	4	8.648	4.348	4.300	<b>Monfestino in Serra Mazzoni</b>
60	30	30	57	27	30	3	3	—	958	471	487	Serra Mazzoni
26	8	18	25	7	18	1	1	—	842	413	429	Ligorzano
9	7	2	9	7	2	—	—	—	247	126	121	Valle
25	12	13	25	12	13	—	—	—	593	303	290	Pazzano
20	10	10	20	10	10	—	—	—	572	273	299	Varana
18	8	10	14	6	8	4	2	2	249	125	124	Faeto
33	8	25	32	7	25	1	1	—	553	254	299	Pompeano
45	17	28	45	17	28	—	—	—	846	446	400	Selva
3	3	—	3	3	—	—	—	—	363	191	172	Monfestino
29	17	12	29	17	12	—	—	—	1.104	571	533	San Dalmazio
39	19	20	39	19	20	—	—	—	826	418	408	Riccò
2	—	2	2	—	2	—	—	—	217	114	103	Granarolo
48	19	29	48	19	29	—	—	—	658	318	340	Montagnana
19	12	7	17	12	5	2	—	2	620	325	295	Rocca Santa Maria
285	114	171	200	57	143	85	57	28	2.132	1.029	1.103	<b>Monteoreto</b>
126	53	73	93	28	65	33	25	8	807	383	424	Monteoreto
112	33	79	73	12	61	39	21	18	1.085	520	565	Acquaria
47	28	19	34	17	17	13	11	2	240	126	114	Magrignana
1.326	608	718	810	173	637	516	435	81	10.139	4.997	5.142	<b>Montefiorino</b>
76	30	46	67	22	45	9	8	1	434	211	223	Montefiorino
76	31	45	59	16	43	17	15	2	955	480	475	Vitriola
41	19	22	26	5	21	15	14	1	576	290	286	Rubbiano
60	26	34	34	2	32	26	24	2	444	224	220	Gusciola
116	42	74	88	19	69	28	23	5	716	340	376	Farneta
37	14	23	26	6	20	11	8	3	280	141	139	Macognano
171	75	96	105	27	78	66	48	18	1.168	563	605	Casola
64	31	33	30	1	29	34	30	4	401	194	207	Lago
42	23	19	32	13	19	10	10	—	1.012	490	522	Mónchio
68	10	58	63	8	55	5	2	3	882	452	430	Costrignano
21	4	17	16	1	15	5	3	2	272	137	135	Susano
41	17	24	27	6	21	14	11	3	345	163	182	Savoniero
223	105	118	119	21	98	104	84	20	1.510	759	751	Palágano
290	181	109	118	26	92	172	155	17	1.144	553	591	Bocassuolo
222	69	153	207	56	151	15	13	2	6.881	3.427	3.454	<b>Montese</b>
57	18	39	56	17	39	1	1	—	1.143	553	590	Montese
24	4	20	22	2	20	2	2	—	1.235	641	594	Maserno
22	7	15	21	6	15	1	1	—	643	329	314	Castelluccio
21	5	16	18	2	16	3	3	—	678	335	343	Ranócchio
34	9	25	31	8	23	3	1	2	670	338	332	Salto
10	2	8	10	2	8	—	—	—	344	167	177	San Martino
7	4	3	4	1	3	3	3	—	312	152	160	Bertocchi
15	4	11	15	4	11	—	—	—	536	273	263	Montalto
13	9	4	12	8	4	1	1	—	331	169	162	Semelano
10	2	8	10	2	8	—	—	—	721	340	381	Jola
9	5	4	8	4	4	1	1	—	268	130	138	Montespécchio
301	137	164	300	136	164	1	1	—	10.291	5.156	5.135	<b>Nonántola</b>
91	36	55	91	36	55	—	—	—	1.819	899	920	Nonántola
74	28	46	73	27	46	1	1	—	3.032	1.497	1.535	Villa Panaro
59	33	26	59	33	26	—	—	—	2.705	1.348	1.357	Villa Nonántola
40	18	22	40	18	22	—	—	—	1.478	750	728	Redù
25	16	9	25	16	9	—	—	—	566	294	272	Rubbiara
12	6	6	12	6	6	—	—	—	691	368	323	Bagazzano
188	122	66	173	110	63	15	12	3	10.270	5.154	5.116	<b>Novi di Módena</b>
107	68	39	96	59	37	11	9	2	5.533	2.780	2.753	Novi di Módena
81	54	27	77	51	26	4	3	1	4.737	2.374	2.363	Rovereto

## Popolazione presente, temporaneamente assente e residente nei Comuni,

### EMILIA

COMUNI E FRAZIONI DI CENSIMENTO	ALTIME- TRIA m. s/m	SUPERFICIE TERRI- TORIALE ha.	DENSITÀ PER km.2	POPOLAZIONE PRESENTE (di fatto)								
				IN COMPLESSO			CON DIMORA					
							abituale			temporanea		
				M	F	T	M	F	T	M	F	T
1	2	3	4	5	6	7	8	9	10	11	12	13
<b>Pavullo nel Frignano . . .</b>	<b>682</b>	<b>14.411</b>	<b>105</b>	<b>15.176</b>	<b>7.601</b>	<b>7.575</b>	<b>15.094</b>	<b>7.562</b>	<b>7.532</b>	<b>82</b>	<b>39</b>	<b>43</b>
Pavullo nel Frignano . . .	—	—	—	2.341	1.107	1.234	2.289	1.084	1.205	52	23	29
Montebizzo . . . . .	—	—	—	386	188	198	386	188	198	—	—	—
Crocette . . . . .	—	—	—	622	320	302	621	319	302	1	1	—
Miceno . . . . .	—	—	—	1.049	523	526	1.049	523	526	—	—	—
Montecucolo . . . . .	—	—	—	666	355	311	662	351	311	4	4	—
Montorso . . . . .	—	—	—	365	179	186	365	179	186	—	—	—
Renno . . . . .	—	—	—	665	330	335	660	327	333	5	3	2
Iddiano . . . . .	—	—	—	389	196	193	385	195	190	4	1	3
Benedello . . . . .	—	—	—	1.034	528	506	1.030	526	504	4	2	2
Castagneto . . . . .	—	—	—	739	379	360	737	378	359	2	1	1
Niviano . . . . .	—	—	—	695	330	365	695	330	365	—	—	—
Verica . . . . .	—	—	—	1.504	768	736	1.502	767	735	2	1	1
Camatta . . . . .	—	—	—	312	153	159	311	153	158	1	1	—
Montebonello . . . . .	—	—	—	952	481	471	952	481	471	—	—	—
Coscogno . . . . .	—	—	—	684	348	336	684	348	336	—	—	—
Gaiato . . . . .	—	—	—	654	314	340	654	314	340	—	—	—
Monzone . . . . .	—	—	—	801	416	385	798	415	383	3	1	2
Olina . . . . .	—	—	—	429	223	206	428	222	206	1	1	—
Sassoguidano . . . . .	—	—	—	367	182	185	366	182	184	1	—	1
Frassinetti . . . . .	—	—	—	369	202	167	367	201	166	2	1	1
Camorana . . . . .	—	—	—	153	79	74	153	79	74	—	—	—
<b>Pievepélago . . . . .</b>	<b>761</b>	<b>7.644</b>	<b>45</b>	<b>3.461</b>	<b>1.494</b>	<b>1.967</b>	<b>3.405</b>	<b>1.468</b>	<b>1.937</b>	<b>56</b>	<b>26</b>	<b>30</b>
Pievepélago . . . . .	—	—	—	851	356	495	826	343	483	25	13	12
Pieve Campagna . . . . .	—	—	—	616	259	357	603	255	348	13	4	9
Sant'Anna Pélago . . . . .	—	—	—	816	377	439	812	375	437	4	2	2
Roccapélago . . . . .	—	—	—	403	174	229	399	172	227	4	2	2
Sant'Andrea Pélago . . . . .	—	—	—	536	234	302	527	229	298	9	5	4
Le Tagliole . . . . .	—	—	—	239	94	145	238	94	144	1	—	1
<b>Polinago . . . . .</b>	<b>810</b>	<b>5.384</b>	<b>88</b>	<b>4.747</b>	<b>2.399</b>	<b>2.348</b>	<b>4.716</b>	<b>2.386</b>	<b>2.330</b>	<b>31</b>	<b>13</b>	<b>18</b>
Polinago . . . . .	—	—	—	1.288	660	628	1.278	656	622	10	4	6
Brándola . . . . .	—	—	—	749	371	374	744	370	374	5	1	4
Gómbola . . . . .	—	—	—	1.674	841	833	1.665	837	828	9	4	5
San Martino . . . . .	—	—	—	406	201	205	404	199	205	2	2	—
Cassano . . . . .	—	—	—	630	326	304	625	324	301	5	2	3
<b>Prignano sulla Sécchia . . .</b>	<b>555</b>	<b>8.051</b>	<b>78</b>	<b>6.279</b>	<b>3.196</b>	<b>3.083</b>	<b>6.239</b>	<b>3.170</b>	<b>3.069</b>	<b>40</b>	<b>26</b>	<b>14</b>
Prignano sulla Sécchia . . .	—	—	—	1.452	722	730	1.443	715	728	9	7	2
Castelvécchio . . . . .	—	—	—	718	373	345	715	371	344	3	2	1
Saltino . . . . .	—	—	—	763	374	389	758	370	388	5	4	1
Morano . . . . .	—	—	—	393	195	198	391	195	196	2	—	2
Sassomorello . . . . .	—	—	—	416	226	190	416	226	190	—	—	—
Pigneto . . . . .	—	—	—	1.006	512	494	997	506	491	9	6	3
Pescarola . . . . .	—	—	—	438	236	202	435	236	199	3	—	3
Montebaranzone . . . . .	—	—	—	1.093	558	535	1.084	551	533	9	7	2
<b>Ravarino . . . . .</b>	<b>23</b>	<b>2.853</b>	<b>227</b>	<b>6.490</b>	<b>3.179</b>	<b>3.311</b>	<b>6.422</b>	<b>3.141</b>	<b>3.281</b>	<b>68</b>	<b>38</b>	<b>30</b>
Ravarino . . . . .	—	—	—	4.321	2.093	2.228	4.278	2.070	2.208	43	23	20
Stuffione . . . . .	—	—	—	2.169	1.086	1.083	2.144	1.071	1.073	25	15	10
<b>Riolunato . . . . .</b>	<b>705</b>	<b>4.517</b>	<b>34</b>	<b>1.526</b>	<b>700</b>	<b>826</b>	<b>1.519</b>	<b>697</b>	<b>822</b>	<b>7</b>	<b>3</b>	<b>4</b>
Riolunato . . . . .	—	—	—	458	201	257	453	198	255	5	3	2
Castello . . . . .	—	—	—	344	148	196	344	148	196	—	—	—
Gropo . . . . .	—	—	—	405	193	212	405	193	212	—	—	—
Serpiano . . . . .	—	—	—	151	77	74	151	77	74	—	—	—
Castellino . . . . .	—	—	—	168	81	87	166	81	85	2	—	2
<b>San Cesário sul Panaro . . .</b>	<b>54</b>	<b>2.737</b>	<b>149</b>	<b>4.074</b>	<b>2.068</b>	<b>2.006</b>	<b>4.036</b>	<b>2.048</b>	<b>1.988</b>	<b>38</b>	<b>20</b>	<b>18</b>
San Felice sul Panaro . . . .	—	—	—	4.988	2.418	2.570	4.922	2.387	2.535	66	31	35
Rivara . . . . .	—	—	—	3.538	1.755	1.783	3.522	1.745	1.777	16	10	6
San Biágio . . . . .	—	—	—	2.585	1.291	1.294	2.578	1.287	1.291	7	4	3



nelle Frazioni di censimento, nelle Provincie e nei Compartimenti

Provincia di Modena

POPOLAZIONE TEMPORANEAMENTE ASSENTE									POPOLAZIONE RESIDENTE			COMUNI E FRAZIONI DI CENSIMENTO		
IN COMPLESSO			CHE SI TROVAVA						(legale)					
M	F	14	in altri Comuni del Regno			nelle Colonie e all' Estero			M	F	23		24	25
			M	F	17	M	F	18						
842	342	500	696	217	479	146	125	21	15.936	7.904	8.032	<b>Pavullo nel Frignano</b>		
171	87	84	135	58	77	36	29	7	2.460	1.171	1.289	Pavullo nel Frignano		
15	11	4	9	5	4	6	6	—	401	199	202	Montebizzo		
26	10	16	23	7	16	3	3	—	647	329	318	Crocette		
58	25	33	47	16	31	11	9	2	1.107	548	559	Miceno		
22	12	10	12	3	9	10	9	1	684	363	321	Montecúcolo		
28	11	17	27	10	17	1	1	—	393	190	203	Montorso		
43	10	33	38	5	33	5	5	—	703	337	366	Renno		
10	2	8	10	2	8	—	—	—	395	197	198	Iddiano		
26	12	14	17	4	13	9	8	1	1.056	538	518	Benedello		
23	10	13	17	5	12	6	5	1	760	388	372	Castagneto		
25	11	14	20	7	13	5	4	1	720	341	379	Niviano		
113	50	63	95	36	59	18	14	4	1.615	817	798	Verica		
22	3	19	22	3	19	—	—	—	333	156	177	Camatta		
43	13	30	41	11	30	2	2	—	995	494	501	Montebonello		
41	14	27	39	12	27	2	2	—	725	362	363	Coscogno		
26	12	14	21	8	13	5	4	1	680	326	354	Gaiato		
80	30	50	56	9	47	24	21	3	878	445	433	Monzone		
34	9	25	33	8	25	1	1	—	462	231	231	Olina		
20	4	16	18	2	16	2	2	—	386	186	200	Sassoguidano		
13	5	8	13	5	8	—	—	—	380	206	174	Frassinetti		
3	1	2	3	1	2	—	—	—	156	80	76	Camorana		
1.545	961	584	768	363	405	777	598	179	4.950	2.429	2.521	<b>Pievepélago</b>		
257	170	87	106	51	55	151	119	32	1.083	513	570	Pievepélago		
359	229	130	182	97	85	177	132	45	962	484	478	Pieve Campagna		
328	201	127	142	62	80	186	139	47	1.140	576	564	Sant'Anna Pélago		
144	72	72	80	24	56	64	48	16	543	244	299	Roccapélago		
266	175	91	117	57	60	149	118	31	793	404	389	Sant'Andrea Pélago		
191	114	77	141	72	69	50	42	8	429	208	221	Le Tagliole		
324	122	202	264	77	187	60	45	15	5.040	2.508	2.532	<b>Polinago</b>		
115	50	65	77	25	52	38	25	13	1.393	706	687	Polinago		
54	14	40	45	6	39	9	8	1	798	384	414	Bràndola		
103	43	60	93	34	59	10	9	1	1.768	880	888	Gómbola		
32	10	22	29	7	22	3	3	—	436	209	227	San Martino		
20	5	15	20	5	15	—	—	—	645	329	316	Cassano		
190	75	115	176	62	114	14	13	1	6.429	3.245	3.184	<b>Prignano sulla Sécchia</b>		
48	21	27	39	12	27	9	9	—	1.491	736	755	Prignano sulla Sécchia		
20	5	15	20	5	15	—	—	—	735	376	359	Castelvécchio		
44	17	27	44	17	27	—	—	—	802	387	415	Saltino		
17	7	10	16	7	9	1	—	1	408	202	206	Morano		
15	4	11	12	1	11	3	3	—	431	230	201	Sassomorello		
13	4	9	12	3	9	1	1	—	1.010	510	500	Pigneto		
5	3	2	5	3	2	—	—	—	440	239	201	Pescarola		
28	14	14	28	14	14	—	—	—	1.112	565	547	Montebaranzone		
160	97	63	156	93	63	4	4	—	6.582	3.238	3.344	<b>Ravarino</b>		
111	66	45	108	63	45	3	3	—	4.389	2.136	2.253	Ravarino		
49	31	18	48	30	18	1	1	—	2.193	1.102	1.091	Stuffione		
328	204	124	224	116	108	104	88	16	1.847	901	946	<b>Riolunato</b>		
109	64	45	77	43	34	32	21	11	562	262	300	Riolunato		
84	57	27	54	30	24	30	27	3	428	205	223	Castello		
59	42	17	33	18	15	26	24	2	464	235	229	Groppo		
33	15	18	28	10	18	5	5	—	184	92	92	Serpiano		
43	26	17	32	15	17	11	11	—	209	107	102	Castellino		
153	72	81	152	72	80	1	—	1	4.189	2.120	2.069	<b>San Cesàrio sul Panaro</b>		
290	185	105	268	168	100	22	17	5	11.312	5.604	5.708	<b>San Felice sul Panaro</b>		
156	96	60	141	86	55	15	10	5	5.078	2.483	2.595	San Felice sul Panaro		
69	39	30	65	35	30	4	4	—	3.591	1.784	1.807	Rivara		
65	50	15	62	47	15	3	3	—	2.643	1.337	1.306	San Biágio		



nelle Frazioni di censimento, nelle Province e nei Compartimenti

*Provincia di Modena*

POPOLAZIONE TEMPORANEAMENTE ASSENTE									POPOLAZIONE RESIDENTE			COMUNI E FRAZIONI DI CENSIMENTO
IN COMPLESSO			CHE SI TROVAVA						(legale)			
			in altri Comuni del Regno			nelle Colonie e all' Estero			M F	M	F	
M	F		M	F		M	F					
14	15	16	17	18	19	20	21	22	23	24	25	26
123	79	44	107	63	44	16	16	—	4.463	2.212	2.251	<b>San Possidónio</b>
67	35	32	60	28	32	7	7	—	2.577	1.267	1.310	San Possidónio
56	44	12	47	35	12	9	9	—	1.886	945	941	Budrighello
122	71	51	122	71	51	—	—	—	5.732	2.887	2.845	<b>San Próspero</b>
22	14	8	22	14	8	—	—	—	1.840	932	908	San Próspero
21	11	10	21	11	10	—	—	—	1.379	698	681	Staggia
42	24	18	42	24	18	—	—	—	1.311	637	674	San Pietro in Elda
20	15	5	20	15	5	—	—	—	768	413	355	San Lorenzo della Pioppa
17	7	10	17	7	10	—	—	—	434	207	227	San Martino
305	143	162	283	124	159	22	19	3	11.633	5.697	5.936	<b>Sassuolo</b>
230	106	124	208	87	121	22	19	3	8.334	4.036	4.298	Sassuolo
13	7	6	13	7	6	—	—	—	805	408	397	Braida
47	24	23	47	24	23	—	—	—	1.523	756	767	San Michele
15	6	9	15	6	9	—	—	—	971	497	474	Montegibbio
144	67	77	141	64	77	3	3	—	4.818	2.410	2.408	<b>Savignano sul Panaro</b>
70	27	43	70	27	43	—	—	—	1.847	922	925	Magazzeno
29	14	15	29	14	15	—	—	—	831	403	428	Savignano sul Panaro
15	10	5	14	9	5	1	1	—	662	341	321	Dóccio
30	16	14	28	14	14	2	2	—	1.478	744	734	Garófano
142	60	82	121	43	78	21	17	4	3.932	1.954	1.978	<b>Séstola</b>
59	27	32	46	17	29	13	10	3	1.329	645	684	Séstola
13	6	7	10	3	7	3	3	—	392	184	208	Roncoscaglia
22	8	14	22	8	14	—	—	—	501	242	259	Castellaro
41	13	28	39	11	28	2	2	—	1.159	605	554	Vésale
7	6	1	4	4	—	3	2	1	551	278	273	Rocchetta
288	188	100	275	177	98	13	11	2	10.999	5.499	5.500	<b>Soliera</b>
182	121	61	177	117	60	5	4	1	6.472	3.245	3.227	Soliera
76	52	24	69	46	23	7	6	1	2.703	1.330	1.373	Limidi
30	15	15	29	14	15	1	1	—	1.824	924	900	Sozzigalli
239	113	126	229	104	125	10	9	1	6.824	3.392	3.432	<b>Spilamberto</b>
194	96	98	186	88	98	8	8	—	4.765	2.312	2.453	Spilamberto
45	17	28	43	16	27	2	1	1	2.059	1.080	979	San Vito
297	129	168	294	127	167	3	2	1	8.610	4.256	4.354	<b>Vignola</b>
266	112	154	264	110	154	2	2	—	7.082	3.480	3.602	Vignola
31	17	14	30	17	13	1	—	1	1.528	776	752	Campiglio
355	124	231	328	102	226	27	22	5	7.341	3.752	3.589	<b>Zocca</b>
44	25	19	43	24	19	1	1	—	753	372	381	Zocca
65	14	51	65	14	51	—	—	—	612	312	300	Montealbano
26	8	18	24	6	18	2	2	—	678	359	319	Missano
41	16	25	38	13	25	3	3	—	1.063	531	532	Montecorone
58	19	39	54	15	39	4	4	—	1.115	565	550	Monteombraro
52	16	36	43	12	31	9	4	5	1.086	562	524	Montetortore
45	19	26	37	11	26	8	8	—	1.010	520	490	Rósola
24	7	17	24	7	17	—	—	—	1.024	531	493	Ciano
<b>17.824</b>	<b>9.114</b>	<b>8.710</b>	<b>14.826</b>	<b>6.604</b>	<b>8.222</b>	<b>2.998</b>	<b>2.510</b>	<b>488</b>	<b>457.202</b>	<b>227.293</b>	<b>229.909</b>	<b>TOTALE PROVINCIA</b>
												(Comuni 46 - Frazioni 276)

## Popolazione presente, temporaneamente assente e residente nei Comuni,

### EMILIA

COMUNI E FRAZIONI DI CENSIMENTO	ALTIME- TRIA m. s/m	SUPERFICIE TERRI- TORIALE ha.	DENSITÀ PER km. <sup>2</sup>	POPOLAZIONE PRESENTE (di fatto)								
				IN COMPLESSO			CON DIMORA					
							abituale			temporanea		
				M	F	T	M	F	T	M	F	T
1	2	3	4	5	6	7	8	9	10	11	12	13
<b>Bardi</b>	<b>625</b>	<b>19.436</b>	<b>40</b>	<b>7.823</b>	<b>3.729</b>	<b>4.094</b>	<b>7.492</b>	<b>3.537</b>	<b>3.955</b>	<b>331</b>	<b>192</b>	<b>139</b>
Bardi	—	—	—	2.020	995	1.025	1.870	893	977	150	102	48
Bòccolo dei Tassi *	—	—	—	374	164	210	343	152	196	26	12	14
Campello	—	—	—	484	209	275	470	203	267	14	6	8
Casanova	—	—	—	689	349	340	683	346	337	6	3	3
Comune Stradella	—	—	—	366	173	193	365	172	193	1	1	—
Costageminiana	—	—	—	423	198	225	404	185	219	19	13	6
Credarola	—	—	—	469	217	252	447	205	242	22	12	10
Faggio *	—	—	—	73	35	38	62	27	35	11	8	3
Gravago	—	—	—	1.047	510	537	1.009	495	514	38	15	23
Grezzo	—	—	—	513	252	261	508	252	256	5	—	5
Pione *	—	—	—	244	112	132	229	102	127	15	10	5
Rugarlo	—	—	—	500	236	264	498	234	264	2	2	—
Santa Giustina *	—	—	—	398	176	222	387	173	214	11	3	8
Sidolo	—	—	—	223	103	120	212	98	114	11	5	6
<b>Bedònia</b>	<b>500</b>	<b>16.821</b>	<b>46</b>	<b>7.739</b>	<b>3.739</b>	<b>4.000</b>	<b>7.513</b>	<b>3.574</b>	<b>3.939</b>	<b>226</b>	<b>185</b>	<b>61</b>
Bedònia	—	—	—	3.211	1.567	1.644	3.133	1.495	1.638	78	72	6
Cavignaga	—	—	—	324	140	184	322	139	182	7	7	2
Monti	—	—	—	172	81	91	172	81	91	—	—	—
Prato	—	—	—	406	187	219	405	186	219	7	7	—
Momarola	—	—	—	215	103	112	215	103	112	—	—	—
Montarsiccio	—	—	—	278	132	146	278	132	146	—	—	—
Caneso	—	—	—	220	104	116	220	104	116	—	—	—
Carniglia	—	—	—	595	283	312	593	282	311	2	1	1
Alpe	—	—	—	590	293	297	572	276	296	18	17	1
Strepeto	—	—	—	194	93	101	190	90	100	4	3	1
Spora	—	—	—	140	66	74	132	61	71	8	5	3
Romezano	—	—	—	177	95	82	160	84	76	17	11	6
Casalporino	—	—	—	167	76	91	167	76	91	—	—	—
Chiesiola	—	—	—	155	73	82	155	73	82	—	—	—
Drusco	—	—	—	470	234	236	469	233	236	1	1	—
Càlice	—	—	—	185	93	92	178	88	90	7	5	2
Cornolo	—	—	—	296	147	149	284	139	145	12	8	4
Casaletto	—	—	—	165	85	80	165	85	80	—	—	—
Illica	—	—	—	161	63	98	159	62	97	2	1	1
Scòpolo	—	—	—	228	100	128	215	95	120	13	5	8
Masanti	—	—	—	243	108	135	195	82	113	48	26	22
Nocivèglia	—	—	—	162	78	84	148	69	79	14	9	5
Tasola	—	—	—	102	49	53	100	48	52	2	1	1
<b>Berceto</b>	<b>800</b>	<b>13.310</b>	<b>49</b>	<b>6.535</b>	<b>2.980</b>	<b>3.555</b>	<b>6.404</b>	<b>2.885</b>	<b>3.519</b>	<b>131</b>	<b>95</b>	<b>36</b>
Berceto	—	—	—	1.784	836	948	1.705	769	936	79	67	12
Roccaprebalza	—	—	—	288	135	153	281	132	149	7	3	4
Fugazzolo	—	—	—	697	289	408	691	285	406	6	4	2
Castellòncchio	—	—	—	174	83	91	173	82	90	2	1	1
Valbona	—	—	—	346	157	189	334	149	185	12	8	4
Bergotto	—	—	—	460	194	266	459	194	265	1	—	1
Pagazzano	—	—	—	414	188	226	412	188	224	2	—	2
Còrchia	—	—	—	170	82	88	168	80	88	2	2	—
Casaselvatica	—	—	—	505	236	269	504	235	269	1	1	—
Lòzzola	—	—	—	620	292	328	624	289	335	6	3	3
Casacca	—	—	—	306	138	168	294	133	161	12	5	7
Pietramogolana	—	—	—	552	259	293	551	258	293	1	1	—
<b>Borgo Val di Taro</b>	<b>411</b>	<b>25.699</b>	<b>57</b>	<b>14.723</b>	<b>7.093</b>	<b>7.630</b>	<b>14.592</b>	<b>7.012</b>	<b>7.580</b>	<b>131</b>	<b>81</b>	<b>50</b>
Borgo Val di Taro	—	—	—	4.856	2.317	2.539	4.740	2.244	2.496	116	73	43
Pontolo	—	—	—	403	200	203	402	199	203	1	1	—
Baselica	—	—	—	921	437	484	921	437	484	—	—	—
Belforte	—	—	—	661	327	334	656	325	331	5	2	3
Gorro	—	—	—	227	102	125	227	102	125	—	—	—
Tièdoli	—	—	—	677	344	333	676	343	333	1	1	—
Caffaraccia	—	—	—	316	166	150	314	166	148	2	—	2
San Pietro	—	—	—	372	181	191	372	181	191	—	—	—
San Martino	—	—	—	213	110	103	212	109	103	1	1	—
Brunelli	—	—	—	504	253	251	503	252	251	1	1	—
Porcigatone	—	—	—	599	286	313	598	285	313	1	1	—
Pieve di Campi *	—	—	—	473	232	241	470	231	239	3	1	2
Campi *	—	—	—	325	169	156	325	169	156	—	—	—
San Quirico *	—	—	—	280	134	146	280	134	146	—	—	—
Codogno *	—	—	—	215	101	114	215	101	114	—	—	—
Cacciarasca *	—	—	—	236	106	130	236	106	130	—	—	—
Folta *	—	—	—	129	57	72	129	57	72	—	—	—
Groppe *	—	—	—	133	66	67	133	66	67	—	—	—
Montegroppe *	—	—	—	425	206	219	425	206	219	—	—	—
Tombeto e Boschetto *	—	—	—	304	143	161	304	143	161	—	—	—
Albareto di Borgotaro *	—	—	—	1.029	482	547	1.029	482	547	—	—	—
Buzzò *	—	—	—	175	87	88	175	87	88	—	—	—
Gotra *	—	—	—	381	185	196	381	185	196	—	—	—
Rovinàglia	—	—	—	113	54	59	113	54	59	—	—	—
San Vincenzo	—	—	—	253	120	133	253	120	133	—	—	—
Valdena	—	—	—	362	169	193	362	169	193	—	—	—

nelle Frazioni di censimento, nelle Provincie e nei Compartimenti

Provincia di Parma

POPOLAZIONE TEMPORANEAMENTE ASSENTE									POPOLAZIONE RESIDENTE			COMUNI E FRAZIONI DI CENSIMENTO
IN COMPLESSO			CHE SI TROVAVA						(legale)			
			in altri Comuni del Regno			nelle Colonie e all' Estero			M F	M	F	
M	F		M	F		M	F					
14	15	16	17	18	19	20	21	22	23	24	25	26
872	562	310	166	92	74	706	470	236	8.364	4.099	4.265	<b>Bardi</b>
214	141	73	53	35	18	161	106	55	2.084	1.034	1.050	Bardi
104	80	24	8	6	2	96	74	22	452	232	220	Bòccolo dei Tassi *
58	36	22	12	7	5	46	29	17	528	239	289	Campello
64	36	28	9	2	7	55	34	21	747	382	365	Casanova
18	14	4	2	1	1	16	13	3	383	186	197	Comune Stradella
72	47	25	11	9	2	61	38	23	476	232	244	Costageminiana
113	62	51	16	10	6	97	52	45	560	267	293	Credarola
12	10	2	3	2	1	9	8	1	74	37	37	Fàggio *
23	11	12	13	2	11	10	9	1	1.032	506	526	Gravago
104	63	41	12	5	7	92	58	34	612	315	297	Grezzo
12	8	4	5	3	2	7	5	2	241	110	131	Pione *
25	18	7	2	—	2	23	18	5	523	252	271	Rugarlo
17	9	8	8	3	5	9	6	3	404	182	222	Santa Giustina *
36	27	9	12	7	5	24	20	4	248	125	123	Sidolo
254	169	85	173	108	65	81	61	20	7.767	3.743	4.024	<b>Bedònia</b>
115	77	38	76	45	31	39	32	7	3.248	1.572	1.676	Bedònia
6	4	2	4	3	1	2	1	1	327	143	134	Cavignaga
3	2	1	1	1	—	2	1	1	175	83	92	Monti
14	8	6	3	—	3	11	8	3	419	194	225	Prato
4	2	2	4	2	2	—	—	—	219	105	114	Momarola
11	7	4	11	7	4	—	—	—	289	139	150	Montarsiccio
7	5	2	3	3	3	4	2	2	227	109	118	Caneso
12	4	8	9	3	6	3	1	2	605	286	319	Carniglia
19	12	7	11	7	4	8	5	3	591	288	303	Alpe
5	5	—	5	5	—	—	—	—	195	95	100	Strepeto
1	—	—	1	1	—	—	—	—	133	62	71	Spora
6	2	4	6	2	4	—	—	—	160	84	76	Romezzano
6	6	—	5	5	—	1	1	—	173	78	95	Casalporino
4	3	1	4	3	1	—	—	—	161	79	82	Chiesiola
1	1	—	—	—	—	1	1	—	473	236	237	Drusco
6	3	3	5	3	2	1	—	—	179	89	90	Càlice
17	15	2	11	10	1	6	5	1	290	142	148	Cornolo
9	7	2	3	1	2	6	6	—	182	100	82	Casaleto
8	3	5	7	3	4	1	—	1	168	69	99	Illica
17	13	4	8	6	2	9	7	2	223	98	125	Scòpolo
4	2	2	4	2	2	—	—	—	212	95	117	Masanti
6	3	3	4	2	2	2	1	1	152	71	81	Nocivèglia
						2	1	1	106	51	55	Tasola
985	711	275	300	139	161	686	572	114	7.390	3.596	3.794	<b>Berceto</b>
230	160	70	104	53	51	126	107	19	1.935	929	1.006	Berceto
31	22	9	8	1	2	23	21	2	312	154	158	Roccaprebalza
172	147	25	34	13	21	138	134	4	863	432	431	Fugazzolo
65	47	18	22	13	9	43	34	9	446	220	226	Castellonchio
82	52	30	19	5	14	63	47	16	416	201	215	Valbona
78	53	25	16	7	9	62	46	16	537	247	290	Bergotto
41	27	14	10	7	3	31	20	11	453	215	238	Pagazzano
24	17	7	8	5	3	16	12	4	192	97	95	Còrchia
118	96	22	25	15	10	93	81	12	622	331	291	Casaselvatica
76	52	24	27	11	16	49	41	8	700	341	359	Lòzzola
10	7	3	5	3	2	5	4	1	304	140	164	Casacca
59	31	28	22	6	16	37	25	12	610	289	321	Pietramogolana
1.013	647	366	286	165	121	727	482	245	15.605	7.659	7.946	<b>Borgo Val di Taro</b>
344	226	118	159	93	66	185	133	52	5.084	2.470	2.614	Borgo Val di Taro
20	12	8	3	1	2	17	11	6	422	211	211	Pontolo
62	44	18	11	3	8	51	41	10	983	481	502	Baselica
50	36	14	10	8	2	40	28	12	706	361	345	Belforte
38	25	13	7	2	5	31	23	8	265	127	138	Gorro
22	10	12	9	3	6	13	7	6	698	353	345	Tièdoli
26	15	11	6	4	2	20	11	9	340	181	159	Caffaraccia
15	11	4	7	6	1	8	5	3	387	192	195	San Pietro
16	10	6	1	1	—	15	9	6	228	119	109	San Martino
8	5	3	—	—	—	6	5	1	511	257	254	Brunelli
37	21	16	8	5	3	29	16	13	635	306	329	Porcigatone
54	31	23	16	12	4	38	19	19	524	262	262	Pieve di Campi *
27	18	9	1	1	—	26	17	9	352	187	165	Campi *
8	5	3	3	3	—	5	2	3	288	139	149	San Quirico *
18	13	5	4	2	2	14	11	3	233	114	119	Codogno *
2	1	1	—	—	1	1	1	—	238	107	131	Cacciarasca *
3	3	—	2	—	—	1	1	—	132	60	72	Folta *
5	5	—	—	—	—	5	5	—	138	71	67	Gropo *
33	24	9	8	5	3	25	19	6	458	230	228	Montegropo *
18	10	8	2	1	1	16	9	7	322	153	169	Tombeto e Boschetto *
77	45	32	10	5	5	67	40	27	1.106	527	579	Albareto di Borgotaro *
40	19	21	4	2	2	36	17	19	215	106	109	Buzzò *
27	17	10	5	3	2	22	14	8	408	202	206	Gotra *
18	11	7	2	1	1	16	10	6	272	124	148	Rovinaglia
8	5	3	3	—	3	5	5	—	261	125	136	San Vincenzo
37	25	12	2	2	—	35	23	12	399	194	205	Valdena

Popolazione presente, temporaneamente assente e residente nei Comuni,

EMILIA

COMUNI E FRAZIONI DI CENSIMENTO	ALTIME- TRIA m. s/m	SUPERFICIE TERRI- TORIALE ha.	DENSITÀ PER km.²	POPOLAZIONE PRESENTE (di fatto)								
				IN COMPLESSO			CON DIMORA					
							abituale			temporanea		
				M	F		M	F		M	F	
1	2	3	4	5	6	7	8	9	10	11	12	13
<b>Busseto</b> . . . . .	<b>40</b>	<b>7.644</b>	<b>122</b>	<b>9.309</b>	<b>4.633</b>	<b>4.676</b>	<b>9.200</b>	<b>4.576</b>	<b>4.624</b>	<b>109</b>	<b>57</b>	<b>52</b>
Busseto . . . . .	—	—	—	2.098	976	1.122	2.042	946	1.096	56	30	26
Consolatico Inferiore . . . . .	—	—	—	680	347	333	672	339	333	8	8	—
Spigarolo . . . . .	—	—	—	261	142	119	259	141	118	2	1	1
Frescarolo . . . . .	—	—	—	635	326	309	635	326	309	—	—	—
Samboseto . . . . .	—	—	—	1.195	575	620	1.188	573	615	7	2	5
Roncole . . . . .	—	—	—	1.734	877	857	1.710	866	844	24	11	13
Semoriva . . . . .	—	—	—	430	222	208	430	222	208	—	—	—
Consolatico Superiore . . . . .	—	—	—	1.240	642	598	1.229	638	591	11	4	7
San Rocco . . . . .	—	—	—	523	253	270	523	253	270	—	—	—
Sant'Andrea . . . . .	—	—	—	513	273	240	512	272	240	1	1	—
<b>Calestano</b> . . . . .	<b>417</b>	<b>5.858</b>	<b>58</b>	<b>3.379</b>	<b>1.652</b>	<b>1.727</b>	<b>3.348</b>	<b>1.634</b>	<b>1.714</b>	<b>31</b>	<b>18</b>	<b>13</b>
Calestano . . . . .	—	—	—	1.039	491	548	1.022	483	539	17	8	9
Ravarano . . . . .	—	—	—	680	333	347	678	331	347	2	2	—
Vigolone . . . . .	—	—	—	162	77	85	162	77	85	—	—	—
Canesano . . . . .	—	—	—	110	58	52	110	58	52	—	—	—
Fragno . . . . .	—	—	—	342	173	169	341	173	168	1	—	1
Ramiano . . . . .	—	—	—	289	134	155	287	132	155	2	2	—
Vallerano . . . . .	—	—	—	149	74	75	149	74	75	—	—	—
Marzolarà . . . . .	—	—	—	608	312	296	599	306	293	9	6	3
<b>Collèchio</b> . . . . .	<b>115</b>	<b>5.879</b>	<b>139</b>	<b>8.180</b>	<b>4.237</b>	<b>3.943</b>	<b>7.960</b>	<b>4.074</b>	<b>3.886</b>	<b>220</b>	<b>163</b>	<b>57</b>
Collèchio . . . . .	—	—	—	4.037	2.124	1.913	3.869	1.985	1.884	168	139	29
Giarola . . . . .	—	—	—	338	176	162	322	165	157	16	11	5
Gaiano . . . . .	—	—	—	905	436	469	905	436	469	—	—	—
Ozzano . . . . .	—	—	—	836	421	415	820	414	406	16	7	9
San Martino . . . . .	—	—	—	738	394	344	731	392	339	7	2	5
Lemignano . . . . .	—	—	—	351	181	170	350	181	169	1	—	1
Madregolo . . . . .	—	—	—	975	505	470	963	501	462	12	4	8
<b>Colorno</b> . . . . .	<b>29</b>	<b>4.867</b>	<b>156</b>	<b>7.607</b>	<b>3.823</b>	<b>3.784</b>	<b>7.457</b>	<b>3.739</b>	<b>3.718</b>	<b>150</b>	<b>84</b>	<b>66</b>
Colorno . . . . .	—	—	—	4.173	2.077	2.096	4.087	2.026	2.061	86	51	35
Vedole . . . . .	—	—	—	482	253	229	470	244	226	12	9	3
Trai . . . . .	—	—	—	250	120	130	248	119	129	2	1	1
Copèrmio . . . . .	—	—	—	817	411	406	812	408	404	5	3	2
Mezzano Rondani . . . . .	—	—	—	662	348	314	643	337	306	19	11	8
Sacca . . . . .	—	—	—	570	287	283	558	281	277	12	6	6
Sanguigna . . . . .	—	—	—	653	327	326	639	324	315	14	3	11
<b>Compiano</b> . . . . .	<b>521</b>	<b>3.644</b>	<b>52</b>	<b>1.904</b>	<b>857</b>	<b>1.047</b>	<b>1.823</b>	<b>839</b>	<b>984</b>	<b>81</b>	<b>18</b>	<b>63</b>
Compiano . . . . .	—	—	—	532	220	312	495	220	275	37	—	37
Isola . . . . .	—	—	—	192	84	108	192	84	108	—	—	—
Barbigarezza . . . . .	—	—	—	190	88	102	188	87	101	2	1	1
Strela . . . . .	—	—	—	524	254	270	517	253	264	7	1	6
Cereseto . . . . .	—	—	—	466	211	255	431	195	236	35	16	19
<b>Corniglio</b> . . . . .	<b>701</b>	<b>16.451</b>	<b>37</b>	<b>6.157</b>	<b>2.843</b>	<b>3.314</b>	<b>6.089</b>	<b>2.798</b>	<b>3.291</b>	<b>68</b>	<b>45</b>	<b>23</b>
Corniglio . . . . .	—	—	—	502	246	256	475	228	247	27	18	9
Agna . . . . .	—	—	—	314	146	168	307	140	167	7	6	1
Ballone . . . . .	—	—	—	249	102	147	248	101	147	1	1	—
Bellasola . . . . .	—	—	—	171	62	109	171	62	109	—	—	—
Beduzzo . . . . .	—	—	—	846	424	422	845	423	422	1	1	—
Bosco . . . . .	—	—	—	588	274	314	555	272	313	3	—	1
Canetolo . . . . .	—	—	—	202	84	118	202	84	118	—	—	—
Curatico . . . . .	—	—	—	226	98	128	226	98	128	—	—	—
Ghiare . . . . .	—	—	—	135	54	81	134	53	81	1	1	—
Graiana . . . . .	—	—	—	271	130	141	270	129	141	1	1	—
Grammatica . . . . .	—	—	—	134	54	80	133	54	79	1	—	1
Lago . . . . .	—	—	—	70	35	35	70	35	35	—	—	—
Marra . . . . .	—	—	—	243	119	124	233	115	118	10	4	6
Miano . . . . .	—	—	—	121	57	64	120	56	64	1	1	—
Mossale . . . . .	—	—	—	149	71	78	149	71	78	—	—	—
Petrignacola . . . . .	—	—	—	309	135	174	307	134	173	2	1	1
Pugnèto . . . . .	—	—	—	202	99	103	202	99	103	—	—	—
Roccaferrara . . . . .	—	—	—	146	78	68	146	78	68	—	—	—
Sanna . . . . .	—	—	—	191	87	104	185	83	102	6	4	2
Sesta Inferiore . . . . .	—	—	—	172	76	96	172	76	96	—	—	—
Signatico . . . . .	—	—	—	225	103	122	225	103	122	—	—	—
Sivizzo . . . . .	—	—	—	127	51	76	127	51	76	—	—	—
Vestana . . . . .	—	—	—	237	99	138	237	99	138	—	—	—
Vestola . . . . .	—	—	—	149	70	79	148	69	79	1	1	—
Villula . . . . .	—	—	—	178	89	89	172	85	87	6	4	2

nelle Frazioni di censimento, nelle Province e nei Compartimenti

Provincia di Parma

POPOLAZIONE TEMPORANEAMENTE ASSENTE									POPOLAZIONE RESIDENTE			COMUNI E FRAZIONI DI CENSIMENTO
IN COMPLESSO			CHE SI TROVAVA						(legale)			
			in altri Comuni del Regno			nelle Colonie e all'Estero			M F	M	F	
M	F		M	F		M	F					
14	15	16	17	18	19	20	21	22	23	24	25	26
331	178	153	318	165	153	13	13	—	9.531	4.754	4.777	<b>Busseto</b>
176	84	92	166	74	92	10	10	—	2.218	1.030	1.188	Busseto
9	6	3	9	6	3	—	—	—	681	345	336	Consolatico Inferiore
4	1	3	4	1	3	—	—	—	263	142	121	Spigarolo
21	13	8	21	13	8	—	—	—	656	339	317	Frescarolo
43	27	16	42	26	16	1	1	—	1.231	600	631	Samboseto
35	22	13	33	20	13	2	2	—	1.745	888	857	Roncole
—	—	—	—	—	—	—	—	—	430	222	208	Semoriva
18	10	8	18	10	8	—	—	—	1.247	648	599	Consolatico Superiore
8	5	3	8	5	3	—	—	—	531	258	273	San Rocco
17	10	7	17	10	7	—	—	—	529	282	247	Sant'Andrea
343	219	124	189	70	119	154	149	5	3.691	1.853	1.838	<b>Calestano</b>
118	70	48	79	32	47	39	38	1	1.140	553	587	Calestano
99	72	27	37	13	24	62	59	3	777	403	374	Ravarano
22	18	4	5	1	4	17	17	—	184	95	89	Vigolone
8	7	1	1	—	1	7	7	—	118	65	53	Canesano
23	15	8	16	8	8	7	7	—	364	188	176	Fragno
42	22	20	27	8	19	15	14	1	329	154	175	Ramiano
5	2	3	5	2	3	—	—	—	154	76	78	Vallerano
26	13	13	19	6	13	7	7	—	625	319	306	Marzolara
189	80	109	187	78	109	2	2	—	8.149	4.154	3.995	<b>Collecchio</b>
96	43	53	95	42	53	1	1	—	3.965	2.028	1.937	Collecchio
12	4	8	12	4	8	—	—	—	334	169	165	Giarola
21	9	12	21	9	12	—	—	—	926	445	481	Gaiano
30	12	18	29	11	18	1	1	—	850	426	424	Ozzano
6	4	2	6	4	2	—	—	—	737	396	341	San Martino
—	—	—	—	—	—	—	—	—	350	181	169	Lemignano
24	8	16	24	8	16	—	—	—	987	509	478	Madregolo
217	120	97	187	91	96	30	29	1	7.674	3.859	3.815	<b>Colorno</b>
162	89	73	139	67	72	23	22	1	4.249	2.115	2.134	Colorno
7	6	1	7	6	1	1	1	—	477	250	227	Vedole
4	1	3	4	1	3	1	1	—	252	120	132	Trai
18	9	9	14	5	9	4	4	—	830	417	413	Copèrmio
13	8	5	12	7	5	1	1	—	656	345	311	Mezzano Rondani
5	4	1	5	4	1	—	—	—	563	285	278	Sacca
8	3	5	7	2	5	1	1	—	647	327	320	Sanguigna
222	138	84	109	56	53	113	82	31	2.045	977	1.068	<b>Compiano</b>
67	36	31	40	19	21	27	17	10	562	256	306	Compiano
26	21	5	13	9	4	13	12	1	218	105	113	Isola
14	8	6	5	2	3	9	6	3	202	95	107	Barbigarezza
61	38	23	20	9	11	41	29	12	578	291	287	Strela
54	35	19	31	17	14	23	18	5	485	230	255	Cereseto
1.085	661	424	521	108	413	564	553	11	7.174	3.459	3.715	<b>Corniglio</b>
66	28	38	49	11	38	17	17	—	541	256	285	Corniglio
93	53	40	50	11	39	43	42	1	400	193	207	Agna
88	65	23	24	1	23	64	64	—	336	166	170	Ballone
67	40	27	28	1	27	39	39	—	238	102	136	Bellasola
89	57	32	45	15	30	44	42	2	934	480	454	Beduzzo
64	31	33	41	8	33	23	23	—	649	303	346	Bosco
31	19	12	14	2	12	17	17	—	233	103	130	Canetolo
27	17	10	11	1	10	16	16	—	253	115	138	Curatico
24	11	13	17	4	13	7	7	—	158	64	94	Ghiare
60	17	43	49	7	42	11	10	1	330	146	184	Graiana
46	32	14	14	2	12	32	30	2	179	86	93	Grammatica
12	6	7	7	1	6	5	5	—	82	41	41	Lago
44	22	22	35	13	22	9	9	—	277	137	140	Marra
32	20	12	14	2	12	18	18	—	152	76	76	Miano
25	19	6	8	2	6	17	17	—	174	90	84	Mossale
61	44	17	19	2	17	42	42	—	368	178	190	Petrignàcola
8	7	1	—	—	1	7	7	—	210	106	104	Pugnetolo
21	9	12	16	4	12	5	5	—	167	87	80	Roccaferrara
29	16	13	16	3	13	13	13	—	214	99	115	Sanna
21	17	4	8	4	4	13	13	—	193	93	100	Sesta Inferiore
32	28	4	3	—	3	29	28	1	257	131	126	Signatico
46	40	6	5	—	5	41	40	1	173	91	82	Sivizzo
58	43	15	19	6	13	39	37	2	295	142	153	Vestana
20	9	11	14	3	11	6	6	—	168	78	90	Vestola
21	11	10	14	5	9	7	6	1	193	96	97	Villula

Popolazione presente, temporaneamente assente e residente nei Comuni,

EMILIA

COMUNI E FRAZIONI DI CENSIMENTO	ALTIME- TRIA m. s/m	SUPERFICIE TERRI- TORIALE ha.	DENSITÀ PER km.²	POPOLAZIONE PRESENTE (di fatto)								
				IN COMPLESSO			CON DIMORA					
							abituale			temporanea		
				M	F		M	F		M	F	
1	2	3	4	5	6	7	8	9	10	11	12	13
<b>Cortile San Martino</b>	<b>51</b>	<b>4.121</b>	<b>183</b>	<b>7.534</b>	<b>3.834</b>	<b>3.700</b>	<b>7.383</b>	<b>3.754</b>	<b>3.629</b>	<b>151</b>	<b>80</b>	<b>71</b>
San Leonardo	—	—	—	2.571	1.288	1.283	2.506	1.258	1.248	65	30	35
Ugozzolo	—	—	—	725	373	352	709	366	343	16	7	9
Vicopò	—	—	—	260	127	133	253	123	130	7	4	3
Pedrignano	—	—	—	546	277	269	542	275	267	4	2	2
Ravadese	—	—	—	1.190	630	560	1.169	616	553	21	14	7
Paradigna	—	—	—	717	356	361	709	349	360	8	7	1
Pizzolese	—	—	—	452	227	225	442	219	223	10	8	2
San Polo	—	—	—	133	65	68	130	64	66	3	1	2
Castelnovo	—	—	—	171	91	80	167	88	79	4	3	1
Baganzolino	—	—	—	292	152	140	288	151	137	4	1	3
Molèto	—	—	—	477	248	229	468	245	223	9	3	6
<b>Felino</b>	<b>187</b>	<b>3.809</b>	<b>141</b>	<b>5.371</b>	<b>2.659</b>	<b>2.712</b>	<b>5.242</b>	<b>2.587</b>	<b>2.655</b>	<b>129</b>	<b>72</b>	<b>57</b>
Felino	—	—	—	2.188	1.084	1.104	2.099	1.037	1.062	89	47	42
San Michele di Tiorre	—	—	—	1.320	647	673	1.313	646	667	7	1	6
San Michele de' Gatti	—	—	—	389	197	192	383	194	189	6	3	3
Barbiano	—	—	—	511	255	256	502	248	254	9	7	2
Cevola	—	—	—	213	106	107	209	102	107	4	4	—
Sant'Ilario di Baganza	—	—	—	750	370	380	736	360	376	14	10	4
<b>Fidenza</b>	<b>75</b>	<b>9.507</b>	<b>180</b>	<b>17.154</b>	<b>8.652</b>	<b>8.502</b>	<b>16.608</b>	<b>8.307</b>	<b>8.301</b>	<b>546</b>	<b>345</b>	<b>201</b>
Fidenza	—	—	—	10.071	4.974	5.097	9.651	4.718	4.933	420	256	164
Coduro-Parola	—	—	—	827	447	380	783	418	365	44	29	15
Chiuse	—	—	—	569	275	294	559	267	292	10	8	2
Castione	—	—	—	1.900	999	901	1.878	983	895	22	16	6
Rimale-Fornio	—	—	—	829	434	395	813	423	390	16	11	5
Fornio	—	—	—	512	252	252	502	256	256	10	6	4
Santa Margherita	—	—	—	637	332	305	628	323	305	9	9	—
Cabriolo Cogolonchio	—	—	—	841	435	406	835	434	401	6	1	5
Tabiano	—	—	—	644	331	313	637	325	312	7	6	1
Pieve Cusignano	—	—	—	836	425	411	824	416	408	12	9	3
<b>Fontanellato</b>	<b>46</b>	<b>5.390</b>	<b>135</b>	<b>7.274</b>	<b>3.631</b>	<b>3.643</b>	<b>7.103</b>	<b>3.546</b>	<b>3.557</b>	<b>171</b>	<b>85</b>	<b>86</b>
Fontanellato	—	—	—	1.008	447	561	977	439	538	31	8	23
Ghiara	—	—	—	1.014	516	498	999	509	490	15	7	8
Paroletta	—	—	—	1.083	526	557	1.058	513	545	25	13	12
Priorato	—	—	—	449	239	210	437	234	203	12	5	7
Cannèto	—	—	—	753	379	374	748	377	371	5	2	3
Casalbarbato	—	—	—	908	480	428	889	467	422	19	13	6
Albareto	—	—	—	810	424	386	786	410	376	24	14	10
Toccalmatto	—	—	—	496	256	240	476	243	233	20	13	7
Grugno	—	—	—	247	124	123	241	122	119	6	2	4
Parola	—	—	—	506	240	266	492	232	260	14	8	6
<b>Fontevivo</b>	<b>53</b>	<b>2.570</b>	<b>170</b>	<b>4.378</b>	<b>2.206</b>	<b>2.172</b>	<b>4.281</b>	<b>2.144</b>	<b>2.137</b>	<b>97</b>	<b>62</b>	<b>35</b>
Fontevivo	—	—	—	3.240	1.617	1.623	3.167	1.573	1.594	73	44	29
Bellena	—	—	—	358	178	180	344	168	176	14	10	4
Bianconese	—	—	—	687	364	323	677	356	321	10	8	2
Castelguelfo	—	—	—	93	47	46	93	47	46	—	—	—
<b>Fornovo di Taro</b>	<b>158</b>	<b>5.529</b>	<b>95</b>	<b>5.269</b>	<b>2.625</b>	<b>2.644</b>	<b>5.136</b>	<b>2.538</b>	<b>2.598</b>	<b>133</b>	<b>87</b>	<b>46</b>
Fornovo di Taro	—	—	—	2.084	996	1.088	2.020	961	1.059	64	35	29
Vizzola	—	—	—	262	128	134	260	128	132	2	—	2
Respiccio	—	—	—	252	126	126	242	118	124	10	8	2
Piantònia	—	—	—	797	398	399	786	390	396	11	8	3
Neviano de' Rossi	—	—	—	946	492	454	917	470	447	29	22	7
Sivizzano	—	—	—	675	346	329	667	340	327	8	6	2
Citerna	—	—	—	253	139	114	244	131	113	9	8	1
<b>Golese</b>	<b>48</b>	<b>3.609</b>	<b>153</b>	<b>5.520</b>	<b>3.107</b>	<b>2.413</b>	<b>5.412</b>	<b>3.062</b>	<b>2.350</b>	<b>108</b>	<b>45</b>	<b>63</b>
Baganzola	—	—	—	956	483	473	935	478	457	21	5	16
Cervara	—	—	—	666	335	331	655	332	323	11	3	8
Castelnovo	—	—	—	428	209	219	426	209	217	2	—	2
Vicomero	—	—	—	581	304	277	570	297	273	11	7	4
Viarolo	—	—	—	815	404	411	789	393	396	26	11	15
Roncopàscolo	—	—	—	351	197	154	342	189	153	9	8	1
Fognano	—	—	—	232	121	111	228	119	109	4	2	2
Cornocchio	—	—	—	1.491	1.054	437	1.467	1.045	422	24	9	15



nelle Frazioni di censimento, nelle Province e nei Compartimenti

Provincia di Parma

POPOLAZIONE TEMPORANEAMENTE ASSENTE									POPOLAZIONE RESIDENTE			COMUNI E FRAZIONI DI CENSIMENTO
IN COMPLESSO			CHE SI TROVAVA						(legale)			
			in altri Comuni del Regno			nelle Colonie e all' Estero			M F	M	F	
M	F		M	F		M	F					
14	15	16	17	18	19	20	21	22	23	24	25	26
239	118	121	216	97	119	23	21	2	7.622	3.872	3.750	<b>Cortile San Martino</b>
101	46	55	92	38	54	9	8	1	2.607	1.304	1.303	San Leonardo
29	18	11	24	13	11	5	5	—	738	384	354	Ugozzolo
7	1	6	7	1	6	—	—	—	260	124	136	Vicopò
8	4	4	7	3	4	1	1	—	550	279	271	Pedignano
21	13	8	19	11	8	2	2	—	1.190	629	561	Ravadese
27	14	13	24	11	13	3	3	—	736	363	373	Paradigna
18	6	12	16	5	11	2	2	1	460	225	235	Pizzolese
3	3	—	3	3	—	—	—	1	133	67	66	San Polo
6	4	2	6	4	2	—	—	—	173	92	81	Castelnovo
6	2	4	6	2	4	—	—	—	294	153	141	Baganzolino
13	7	6	12	6	6	1	1	—	481	252	229	Molèto
179	81	98	167	69	98	12	12	—	5.421	2.668	2.753	<b>Felino</b>
65	32	33	62	29	33	3	3	—	2.164	1.069	1.095	Felino
40	15	25	34	9	25	6	6	—	1.353	661	692	San Michele di Tiorre
16	5	11	16	5	16	—	—	—	399	199	200	San Michele de' Gatti
10	4	6	9	3	6	1	1	—	512	252	260	Barbiano
5	1	4	5	1	4	—	—	—	214	103	111	Cèvola
43	24	19	41	22	19	2	2	—	779	384	395	Sant'Ilario di Baganza
576	315	261	538	283	255	38	32	6	17.184	8.622	8.562	<b>Fidenza</b>
438	239	199	409	214	195	29	25	4	10.089	4.957	5.132	Fidenza
18	9	9	17	8	9	1	1	—	801	427	374	Coduro-Parola
8	3	5	8	3	5	—	—	—	567	270	297	Chiuse
47	33	14	44	30	14	3	3	—	1.925	1.016	909	Castione
16	10	6	16	10	6	—	—	—	829	433	396	Rimale-Fornio
8	5	3	8	5	3	—	—	—	270	261	249	Fornio
12	6	6	10	4	6	2	2	—	640	329	311	Santa Margherita
11	10	1	11	10	1	—	—	—	846	444	402	Cabriolo Cogolonchio
18	4	14	17	3	14	1	1	—	655	329	326	Tabiano
8	1	7	6	1	5	2	—	2	832	417	415	Pieve Cusignano
473	224	249	454	206	248	19	18	1	7.576	3.770	3.806	<b>Fontanellato</b>
144	70	74	130	56	74	14	14	—	1.121	509	612	Fontanellato
40	21	19	40	21	19	—	—	—	1.039	530	509	Ghiara
51	21	30	51	21	30	—	—	—	1.109	534	575	Paroletta
35	22	13	35	22	13	—	—	—	472	256	216	Priorato
31	16	15	30	15	15	1	1	—	779	393	386	Cannetolo
47	27	20	44	25	19	3	2	1	936	494	442	Casalbarbato
46	15	31	46	15	31	—	—	—	832	425	407	Albareto
29	13	16	29	13	16	—	—	—	505	256	249	Toccalmatto
12	3	9	12	3	9	—	—	—	253	125	128	Grugno
38	16	22	37	15	22	1	1	—	530	248	282	Parola
257	135	122	253	131	122	4	4	—	4.538	2.279	2.259	<b>Fontevivo</b>
218	119	99	217	118	99	1	1	—	3.385	1.692	1.693	Fontevivo
13	5	8	12	4	8	1	1	—	357	173	184	Bellena
20	9	11	19	8	11	1	1	—	697	365	332	Bianconese
6	2	4	5	1	4	1	1	—	99	49	50	Castelguelfo
225	102	123	214	93	121	11	9	2	5.361	2.640	2.721	<b>Fornovo di Taro</b>
142	67	75	135	61	74	7	6	1	2.162	1.028	1.134	Fornovo di Taro
7	4	3	7	4	3	—	—	—	267	132	135	Vizzola
6	4	2	6	4	2	—	—	—	248	122	126	Respiccio
29	14	15	26	12	14	3	2	1	815	404	411	Piantonia
14	5	9	14	5	9	—	—	—	931	475	456	Neviano de' Rossi
18	5	13	17	4	13	1	1	—	685	345	340	Sivizzano
9	3	6	9	3	6	—	—	—	253	134	119	Citerna
332	227	105	327	222	105	5	5	—	5.744	3.289	2.455	<b>Golese</b>
42	19	23	42	19	23	—	—	—	977	497	480	Baganzola
19	9	10	19	9	10	—	—	—	674	341	333	Cervara
18	7	11	18	7	11	—	—	—	444	216	228	Castelnovo
21	13	8	19	11	8	2	2	—	591	310	281	Vicomero
53	23	30	50	20	30	3	3	—	842	416	426	Viarolo
8	4	4	8	4	4	—	—	—	350	193	157	Roncopàscolo
5	1	4	5	1	4	—	—	—	233	120	113	Fognano
166	151	15	166	151	15	—	—	—	1.633	1.196	437	Cornocchio

Popolazione presente, temporaneamente assente e residente nei Comuni,

EMILIA

COMUNI E FRAZIONI DI CENSIMENTO	ALTIME- TRIA m. s/m	SUPERFICIE TERRI- TORIALE ha.	DENSITÀ PER km.²	POPOLAZIONE PRESENTE (di fatto)								
				IN COMPLESSO			CON DIMORA					
				M	F	M	abituale			temporanea		
							M	F	M	F	M	F
1	2	3	4	5	6	7	8	9	10	11	12	13
<b>Langhirano</b> . . . . .	<b>262</b>	<b>7.039</b>	<b>110</b>	<b>7.719</b>	<b>3.852</b>	<b>3.867</b>	<b>7.613</b>	<b>3.796</b>	<b>3.817</b>	<b>106</b>	<b>56</b>	<b>50</b>
Langhirano . . . . .	—	—	—	2.039	992	1.047	1.987	966	1.021	52	26	26
Mattaletto . . . . .	—	—	—	407	209	198	404	207	197	3	2	1
Manzano . . . . .	—	—	—	272	143	129	269	141	128	3	2	1
Vidiana . . . . .	—	—	—	132	65	67	132	65	67	—	—	—
Torrechiara . . . . .	—	—	—	572	287	285	569	286	283	3	1	2
Quinzano . . . . .	—	—	—	176	92	84	175	92	83	1	—	1
Cattabiano . . . . .	—	—	—	146	83	63	145	82	63	1	1	—
Castignano . . . . .	—	—	—	891	447	444	881	442	439	10	5	5
Strognano . . . . .	—	—	—	253	141	112	248	139	109	5	2	3
Casatico . . . . .	—	—	—	429	217	212	420	210	210	9	7	2
Tiorre . . . . .	—	—	—	87	47	40	86	46	40	1	1	—
Arola . . . . .	—	—	—	749	364	355	744	363	381	5	1	4
Tordenaso . . . . .	—	—	—	341	175	166	336	171	165	5	4	1
Antesica . . . . .	—	—	—	330	170	160	328	168	160	2	2	—
Riano . . . . .	—	—	—	272	126	146	270	125	145	2	1	1
Cozzano . . . . .	—	—	—	623	294	329	619	293	326	4	1	3
<b>Lesignano de' Bagni</b> . . . . .	<b>252</b>	<b>4.663</b>	<b>91</b>	<b>4.265</b>	<b>2.099</b>	<b>2.166</b>	<b>4.230</b>	<b>2.078</b>	<b>2.152</b>	<b>35</b>	<b>21</b>	<b>14</b>
Lesignano de' Bagni . . . . .	—	—	—	612	295	317	604	292	312	8	3	5
Santa Maria del Piano . . . . .	—	—	—	851	417	434	843	414	429	8	3	5
Stadirano . . . . .	—	—	—	371	181	190	368	180	188	3	1	2
Rivalta . . . . .	—	—	—	364	174	190	357	168	189	7	6	1
Mulazzano . . . . .	—	—	—	1.017	507	510	1.013	504	509	4	3	1
Faviano . . . . .	—	—	—	443	217	226	442	216	226	1	1	—
San Michele Cavana . . . . .	—	—	—	607	308	299	603	304	299	4	4	—
<b>Medesano</b> . . . . .	<b>136</b>	<b>8.910</b>	<b>87</b>	<b>7.753</b>	<b>3.911</b>	<b>3.842</b>	<b>7.649</b>	<b>3.863</b>	<b>3.786</b>	<b>104</b>	<b>48</b>	<b>56</b>
Medesano . . . . .	—	—	—	2.195	1.108	1.087	2.190	1.103	1.087	5	5	—
Felegara . . . . .	—	—	—	1.198	610	588	1.191	608	583	7	2	5
Ramiola . . . . .	—	—	—	360	167	193	330	159	171	30	8	22
Sant'Andrea Bagni . . . . .	—	—	—	630	335	295	625	331	294	5	4	1
Miano . . . . .	—	—	—	821	418	403	817	416	401	4	2	2
Roccalanzona . . . . .	—	—	—	675	330	345	664	323	341	11	7	4
Visiano . . . . .	—	—	—	123	64	59	122	64	58	1	—	1
Santa Lucia . . . . .	—	—	—	555	283	272	546	278	268	9	5	4
Varano Marchesi . . . . .	—	—	—	1.196	596	600	1.164	581	583	32	15	17
<b>Metti e Pòzzolo (1)</b> . . . . .	<b>832</b>	<b>4.313</b>	<b>49</b>	<b>2.119</b>	<b>1.070</b>	<b>1.049</b>	<b>2.110</b>	<b>1.064</b>	<b>1.046</b>	<b>9</b>	<b>6</b>	<b>3</b>
Metti . . . . .	—	—	—	1.712	861	851	1.703	855	848	9	6	3
Pòzzolo . . . . .	—	—	—	407	209	198	407	209	198	—	—	—
<b>Mezzani</b> . . . . .	<b>25</b>	<b>2.812</b>	<b>143</b>	<b>4.017</b>	<b>1.987</b>	<b>2.030</b>	<b>3.960</b>	<b>1.951</b>	<b>2.009</b>	<b>57</b>	<b>36</b>	<b>21</b>
Casale . . . . .	—	—	—	724	359	365	713	353	360	11	6	5
Mezzano Inferiore . . . . .	—	—	—	1.702	838	864	1.682	826	856	20	12	8
Mezzano Superiore . . . . .	—	—	—	1.159	576	583	1.145	568	577	14	8	6
Mezzano Rondani . . . . .	—	—	—	320	155	165	315	151	164	5	4	1
Gainago . . . . .	—	—	—	112	59	53	105	53	52	7	6	1
<b>Mònchio</b> . . . . .	<b>841</b>	<b>6.962</b>	<b>45</b>	<b>3.108</b>	<b>1.395</b>	<b>1.713</b>	<b>3.069</b>	<b>1.375</b>	<b>1.694</b>	<b>39</b>	<b>20</b>	<b>19</b>
Mònchio . . . . .	—	—	—	582	257	325	577	254	323	5	3	2
Ceda . . . . .	—	—	—	162	74	88	162	74	88	—	—	—
Cozzanello . . . . .	—	—	—	162	67	95	150	64	86	12	3	9
Lugagnano . . . . .	—	—	—	287	142	145	283	142	141	4	—	4
Vecciàtica . . . . .	—	—	—	217	111	106	217	111	106	—	—	—
Casarola . . . . .	—	—	—	212	88	124	208	85	123	4	3	1
Riana . . . . .	—	—	—	122	46	76	119	44	75	3	2	1
Pianadetto . . . . .	—	—	—	243	109	134	243	109	134	—	—	—
Valditacca . . . . .	—	—	—	296	120	176	296	120	176	—	—	—
Rimagna . . . . .	—	—	—	255	124	131	251	121	130	4	3	1
Rigoso . . . . .	—	—	—	142	69	73	140	67	73	2	2	—
Aneta . . . . .	—	—	—	102	47	55	102	47	55	—	—	—
Trefiumi . . . . .	—	—	—	326	141	185	321	137	184	5	4	1
<b>Montechiarùgolo</b> . . . . .	<b>127</b>	<b>4.801</b>	<b>132</b>	<b>6.351</b>	<b>3.211</b>	<b>3.140</b>	<b>6.167</b>	<b>3.084</b>	<b>3.083</b>	<b>184</b>	<b>127</b>	<b>57</b>
Montechiarùgolo . . . . .	—	—	—	640	370	270	567	303	264	73	67	6
Basilicogoiano . . . . .	—	—	—	1.613	811	802	1.573	781	792	40	30	10
Basilicanova . . . . .	—	—	—	2.338	1.153	1.185	2.290	1.132	1.158	48	21	27
Monticelli . . . . .	—	—	—	1.106	550	556	1.087	544	543	19	6	13
Tortiano . . . . .	—	—	—	654	327	327	650	324	326	4	3	1

(1) Il Comune di Metti e Pòzzolo per effetto del R. D. 9 maggio 1932-X n. 641 pubblicato nella G. U. n. 142 del 21 giugno 1932-X ha assunto la denominazione di Bore.

nelle Frazioni di censimento, nelle Province e nei Compartimenti

*Provincia di Parma*

POPOLAZIONE TEMPORANEAMENTE ASSENTE									POPOLAZIONE RESIDENTE			COMUNI E FRAZIONI DI CENSIMENTO
IN COMPLESSO			CHE SI TROVAVA						(legale)			
			in altri Comuni del Regno			nelle Colonie e all' Estero			M F	M	F	
M	F		M	F		M	F					
14	15	16	17	18	19	20	21	22	23	24	25	26
432	200	232	404	174	230	28	26	2	8.045	3.996	4.049	<b>Langhirano</b>
157	76	81	150	70	80	7	6	1	2.144	1.042	1.102	Langhirano
22	13	9	17	8	9	5	5	—	426	220	206	Mattaletto
14	6	8	14	6	8	—	—	—	283	147	136	Manzano
5	3	2	3	1	2	2	2	—	137	68	69	Vidiana
30	14	16	29	13	16	1	1	—	599	300	299	Torrechiara
19	8	11	19	8	11	—	—	—	194	100	94	Quinzana
11	3	8	11	3	8	—	—	—	156	85	71	Cattabiano
41	20	21	36	15	21	5	5	—	922	462	460	Castrignano
9	6	3	9	6	3	—	—	—	257	145	112	Strognano
11	7	4	8	4	4	3	3	—	431	217	214	Casatico
15	8	7	14	7	7	—	—	—	86	46	40	Tiorre
18	6	12	18	6	12	1	1	—	759	371	388	Arola
23	10	13	21	9	12	2	1	1	354	177	177	Tordenaso
23	7	16	23	7	16	—	—	—	351	178	173	Antesica
34	13	21	32	11	21	2	2	—	293	132	161	Riano
									653	306	347	Cozzano
232	101	131	224	93	131	8	8	—	4.462	2.179	2.283	<b>Lesignano de' Bagni</b>
41	24	17	41	24	17	—	—	—	645	316	329	Lesignano de Bagni
41	17	24	39	15	24	2	2	—	884	431	453	Santa Maria del Piano
28	9	19	26	7	19	2	2	—	396	189	207	Stadirano
30	15	15	29	14	15	1	1	—	387	183	204	Rivalta
57	18	39	57	18	39	—	—	—	1.070	522	548	Mulazzano
5	2	3	4	1	3	1	1	—	447	218	229	Faviano
30	16	14	28	14	14	2	2	—	633	320	313	San Michele Cavana
317	143	174	310	137	173	7	6	1	7.966	4.006	3.960	<b>Medesano</b>
94	46	48	93	46	47	1	—	1	2.284	1.149	1.135	Medesano
56	20	36	54	18	36	2	2	—	1.247	628	619	Felegara
12	5	7	12	5	7	—	—	—	342	164	178	Ramiola
33	18	15	30	15	15	3	3	—	658	349	309	Sant'Andrea Bagni
6	4	2	5	3	2	1	1	—	823	420	403	Miano
46	18	28	46	18	28	—	—	—	710	341	369	Roccalanzona
13	6	7	13	6	7	—	—	—	135	70	65	Visiano
9	5	4	9	5	4	—	—	—	555	283	272	Santa Lucia
48	21	27	48	21	27	—	—	—	1.212	602	610	Varano Marchesi
79	39	40	62	31	31	17	8	9	2.189	1.103	1.086	<b>Metti e Pòzzolo (1)</b>
63	30	33	51	22	29	12	8	4	1.766	885	881	Metti
16	9	7	11	9	2	5	—	5	423	218	205	Pòzzolo
156	90	66	139	73	66	17	17	—	4.116	2.041	2.075	<b>Mezzani</b>
42	25	17	39	22	17	3	3	—	755	378	377	Casale
52	34	18	40	22	18	12	12	—	1.794	860	874	Mezzano Inferiore
46	23	23	44	21	23	2	2	—	1.191	591	600	Mezzano Superiore
13	8	5	13	8	5	—	—	—	328	159	169	Mezzano Rondani
3	—	3	3	—	3	—	—	—	108	53	55	Gainago
865	564	301	435	151	284	430	413	17	3.934	1.939	1.995	<b>Mònchio</b>
186	124	62	80	19	61	106	105	1	763	378	385	Mònchio
49	34	15	21	6	15	28	28	—	211	108	103	Ceda
41	18	23	23	4	19	18	14	4	191	82	109	Cozzanello
89	45	44	69	27	42	20	18	2	372	187	185	Lugagnano
48	19	29	45	16	29	3	3	—	265	130	135	Vecciatica
61	47	14	15	4	11	46	43	3	269	132	137	Casarola
46	37	9	5	—	5	41	37	4	165	81	84	Riana
58	40	18	20	4	16	38	36	2	301	149	152	Pianadetto
118	84	34	38	5	33	80	79	1	414	204	210	Valditacca
40	24	16	40	24	16	—	—	—	291	145	146	Rimagna
23	15	8	19	11	8	4	4	—	163	82	81	Rigoso
18	12	6	16	10	6	2	2	—	120	59	61	Aneta
88	65	23	44	21	23	44	44	—	409	202	207	Trefumi
360	169	191	295	112	183	65	57	8	6.527	3.253	3.274	<b>Montechiarùgolo</b>
59	21	38	48	13	35	11	8	3	626	324	302	Montechiarùgolo
82	38	44	72	28	44	10	10	—	1.655	819	836	Basilicogioiano
119	59	60	97	39	58	22	20	2	2.409	1.191	1.218	Basilicanova
45	22	23	38	17	21	7	5	2	1.132	566	566	Monticelli
55	29	26	40	15	25	15	14	1	705	353	352	Tortiano

Popolazione presente, temporaneamente assente e residente nei Comuni,

EMILIA

COMUNI E FRAZIONI DI CENSIMENTO	ALTIME- TRIA m. s/m	SUPERFICIE TERRI- TORIALE ha.	DENSITÀ PER km.²	POPOLAZIONE PRESENTE (di fatto)								
				IN COMPLESSO			CON DIMORA					
				M	F	M	abituale			temporanea		
							M	F	M	M	F	
1	2	3	4	5	6	7	8	9	10	11	12	13
<b>Neviano degli Arduini . . .</b>	<b>510</b>	<b>11.480</b>	<b>75</b>	<b>8.659</b>	<b>4.519</b>	<b>4.140</b>	<b>8.608</b>	<b>4.490</b>	<b>4.118</b>	<b>51</b>	<b>29</b>	<b>22</b>
Neviano degli Arduini . . .	—	—	—	1.180	594	586	1.178	593	585	2	1	1
Castione de' Baratti . . .	—	—	—	491	266	225	487	264	223	4	2	2
Bazzano . . . . .	—	—	—	1.234	657	577	1.232	657	575	2	—	2
Urzano . . . . .	—	—	—	591	312	279	587	309	278	4	3	1
Provazzano . . . . .	—	—	—	333	172	161	327	168	159	6	4	2
Orzale . . . . .	—	—	—	120	66	54	120	66	54	—	—	—
Antreola . . . . .	—	—	—	284	146	138	283	146	137	1	—	1
Mozzano . . . . .	—	—	—	392	207	185	390	207	183	2	—	2
Castelmozzano . . . . .	—	—	—	161	93	68	145	79	66	16	14	2
Vezzano . . . . .	—	—	—	417	206	211	414	206	208	3	—	3
Lupazzano . . . . .	—	—	—	384	204	180	381	203	178	3	1	2
Sasso . . . . .	—	—	—	430	215	215	430	215	215	—	—	—
Cámpora . . . . .	—	—	—	336	182	154	336	182	154	—	—	—
Lodrignano . . . . .	—	—	—	213	111	102	210	110	100	3	1	2
Cedogno . . . . .	—	—	—	385	212	173	384	211	173	1	1	—
Mediano . . . . .	—	—	—	190	97	93	188	96	92	2	1	1
Cerétolo . . . . .	—	—	—	231	121	110	231	121	110	—	—	—
Scurano . . . . .	—	—	—	1.287	658	629	1.285	657	628	2	1	1
<b>Noceto . . . . .</b>	<b>76</b>	<b>7.961</b>	<b>122</b>	<b>9.710</b>	<b>4.846</b>	<b>4.864</b>	<b>9.506</b>	<b>4.740</b>	<b>4.766</b>	<b>204</b>	<b>106</b>	<b>98</b>
Noceto . . . . .	—	—	—	6.054	2.989	3.065	5.951	2.941	3.010	103	48	55
Cella . . . . .	—	—	—	1.226	617	609	1.179	586	593	47	31	16
Pieve Cusignano . . . . .	—	—	—	158	89	69	151	83	68	7	6	1
Costamezzana . . . . .	—	—	—	975	515	460	954	504	450	21	11	10
Borghetto . . . . .	—	—	—	1.297	636	661	1.271	626	645	26	10	16
<b>Palanzano . . . . .</b>	<b>691</b>	<b>6.981</b>	<b>49</b>	<b>3.400</b>	<b>1.663</b>	<b>1.737</b>	<b>3.345</b>	<b>1.645</b>	<b>1.700</b>	<b>55</b>	<b>18</b>	<b>37</b>
Palanzano . . . . .	—	—	—	667	288	379	638	284	354	29	4	25
Ranzano . . . . .	—	—	—	550	290	260	543	284	259	7	6	1
Ruzzano . . . . .	—	—	—	234	121	113	233	121	112	1	—	1
Pratopiano . . . . .	—	—	—	353	181	172	350	179	171	3	2	1
Caneto . . . . .	—	—	—	170	73	97	169	72	97	1	1	—
Trevignano . . . . .	—	—	—	173	75	98	173	75	98	—	—	—
Zibana . . . . .	—	—	—	317	153	164	313	151	162	4	2	2
Vaestano . . . . .	—	—	—	347	169	178	341	168	173	6	1	5
Váiro . . . . .	—	—	—	220	109	111	219	109	110	1	—	1
Nirone . . . . .	—	—	—	215	126	89	212	124	88	3	2	1
Valcieca . . . . .	—	—	—	154	78	76	154	78	76	—	—	—
<b>Parma . . . . .</b>	<b>52</b>	<b>1.759</b>	<b>4.052</b>	<b>71.282</b>	<b>35.181</b>	<b>36.101</b>	<b>66.349</b>	<b>32.582</b>	<b>33.767</b>	<b>4.933</b>	<b>2.599</b>	<b>2.334</b>
Zona aggregata * (1) . . . . .	—	—	—	9.274	4.528	4.646	8.452	4.123	4.329	722	405	317
<b>Pellegrino Parmense . . . . .</b>	<b>410</b>	<b>8.247</b>	<b>54</b>	<b>4.422</b>	<b>2.251</b>	<b>2.171</b>	<b>4.411</b>	<b>2.246</b>	<b>2.165</b>	<b>11</b>	<b>5</b>	<b>6</b>
Pellegrino Parmense . . . . .	—	—	—	731	361	370	728	360	368	3	1	2
Aione . . . . .	—	—	—	265	130	135	265	130	135	—	—	—
Besózzola . . . . .	—	—	—	355	181	174	354	181	173	1	—	1
Careno . . . . .	—	—	—	352	174	178	350	173	177	2	1	1
Grotta . . . . .	—	—	—	563	300	268	563	300	268	—	—	—
Iggio . . . . .	—	—	—	1.072	552	520	1.070	551	519	2	1	1
Mariano . . . . .	—	—	—	595	305	290	595	305	290	—	—	—
Rigollo . . . . .	—	—	—	169	87	82	168	86	82	1	1	—
Casale Varrone . . . . .	—	—	—	315	161	154	313	160	153	2	1	1
<b>Polésine Parmense . . . . .</b>	<b>36</b>	<b>2.501</b>	<b>112</b>	<b>2.803</b>	<b>1.380</b>	<b>1.423</b>	<b>2.777</b>	<b>1.371</b>	<b>1.406</b>	<b>26</b>	<b>9</b>	<b>17</b>
Polésine Parmense . . . . .	—	—	—	1.204	595	609	1.197	592	605	7	3	4
Santa Croce . . . . .	—	—	—	947	464	483	931	458	473	16	6	10
Vidalenzo . . . . .	—	—	—	652	321	331	649	321	328	3	—	3
<b>Roccabianca . . . . .</b>	<b>32</b>	<b>4.015</b>	<b>129</b>	<b>5.164</b>	<b>2.543</b>	<b>2.621</b>	<b>5.101</b>	<b>2.508</b>	<b>2.593</b>	<b>63</b>	<b>35</b>	<b>28</b>
Roccabianca . . . . .	—	—	—	1.375	662	713	1.348	646	702	27	16	11
Stagno . . . . .	—	—	—	512	249	263	501	244	257	11	5	6
Fossa . . . . .	—	—	—	433	206	227	431	206	225	2	—	2
Rigosa . . . . .	—	—	—	70	36	34	70	36	34	—	—	—
Ragazzola . . . . .	—	—	—	1.197	618	579	1.181	607	574	16	11	5
Fontanelle . . . . .	—	—	—	1.577	772	805	1.570	769	801	7	3	4

(1) Formata da parti di territorio dei Comuni di - Cortile San Martino - Golese - San Lázaro Parmense - San Pancrazio Parmense - Vigatto - aggregate al Comune di Parma, con

nelle Frazioni di censimento, nelle Provincie e nei Compartimenti

*Provincia di Parma*

POPOLAZIONE TEMPORANEAMENTE ASSENTE									POPOLAZIONE RESIDENTE			COMUNI E FRAZIONI DI CENSIMENTO
IN COMPLESSO			CHE SI TROVAVA						(legale)			
			in altri Comuni del Regno			nelle Colonie e all'Estero			M F	M	F	
M	F		M	F		M	F					
14	15	16	17	18	19	20	21	22	23	24	25	26
<b>817</b>	<b>274</b>	<b>543</b>	<b>714</b>	<b>179</b>	<b>535</b>	<b>103</b>	<b>95</b>	<b>8</b>	<b>9.425</b>	<b>4.764</b>	<b>4.661</b>	<b>Neviano degli Arduini</b>
83	25	58	77	19	58	6	6	—	1.261	618	643	Neviano degli Arduini
37	9	28	35	8	27	2	1	1	524	273	251	Castione de' Baratti
82	34	48	70	23	47	12	11	1	1.314	691	623	Bazzano
66	27	39	58	19	39	8	8	—	653	336	317	Uzzano
52	13	39	50	11	39	2	2	—	379	181	198	Provazzano
11	3	8	10	2	8	1	1	—	131	69	62	Orzale
20	7	13	18	5	13	2	2	—	303	153	150	Antreola
49	13	36	44	10	34	5	3	2	439	220	219	Mozzano
12	3	9	11	2	9	1	1	—	157	82	75	Castelmozzano
42	17	25	26	3	23	16	14	2	456	223	233	Vezzano
23	11	12	19	7	12	4	4	—	404	214	190	Lupazzano
40	18	22	29	7	22	11	11	—	470	233	237	Sasso
37	13	24	32	9	23	5	4	1	373	195	178	Campora
13	1	12	12	—	12	1	1	—	223	111	112	Lodrignano
53	10	43	48	5	43	5	5	—	437	221	216	Cedogno
35	12	23	32	9	23	3	3	—	223	108	115	Mediano
31	8	23	26	4	22	5	4	1	262	129	133	Cerètolo
131	50	81	117	36	81	14	14	—	1.416	707	709	Scurano
<b>506</b>	<b>264</b>	<b>242</b>	<b>474</b>	<b>238</b>	<b>236</b>	<b>32</b>	<b>26</b>	<b>6</b>	<b>10.012</b>	<b>5.004</b>	<b>5.008</b>	<b>Noceto</b>
376	197	179	359	184	175	17	13	4	6.327	3.138	3.189	Noceto
37	12	25	37	12	25	—	—	—	1.216	598	618	Cella
5	4	1	5	4	1	—	—	—	156	87	69	Pieve Cusignano
40	26	14	29	16	13	11	10	1	994	530	464	Costamezzana
48	25	23	44	22	22	4	3	1	1.319	651	668	Borghetto
<b>598</b>	<b>301</b>	<b>297</b>	<b>439</b>	<b>146</b>	<b>293</b>	<b>159</b>	<b>155</b>	<b>4</b>	<b>3.943</b>	<b>1.946</b>	<b>1.997</b>	<b>Palanzano</b>
115	65	50	80	31	49	35	34	1	753	349	404	Palanzano
81	32	49	69	20	49	12	12	—	624	316	308	Ranzano
30	8	22	26	4	22	4	4	—	263	129	134	Ruzzano
56	30	26	42	18	24	14	12	2	406	209	197	Pratopiano
49	33	16	22	7	15	27	26	1	218	105	113	Caneto
44	20	24	31	7	24	13	13	—	217	95	122	Trevignano
52	37	15	24	9	15	28	28	—	365	188	177	Zibana
55	27	28	52	24	28	3	3	—	396	195	201	Vaestano
35	15	20	24	4	20	11	11	—	254	124	130	Vairo
66	25	41	61	20	41	5	5	—	278	149	129	Nirone
15	9	6	8	2	6	7	7	—	169	87	82	Valcieca
<b>2.364</b>	<b>1.452</b>	<b>912</b>	<b>2.216</b>	<b>1.331</b>	<b>885</b>	<b>148</b>	<b>121</b>	<b>27</b>	<b>68.713</b>	<b>34.034</b>	<b>34.679</b>	<b>Parma</b>
<i>234</i>	<i>127</i>	<i>107</i>	<i>223</i>	<i>116</i>	<i>107</i>	<i>11</i>	<i>11</i>	<i>—</i>	<i>8.686</i>	<i>4.250</i>	<i>4.436</i>	<i>Zona aggregata * (1)</i>
<b>207</b>	<b>117</b>	<b>90</b>	<b>142</b>	<b>66</b>	<b>76</b>	<b>65</b>	<b>51</b>	<b>14</b>	<b>4.618</b>	<b>2.363</b>	<b>2.255</b>	<b>Pellegrino Parmense</b>
48	24	24	40	20	20	8	4	4	776	384	392	Pellegrino Parmense
13	6	7	13	6	7	—	—	—	278	136	142	Aione
20	14	6	9	4	5	11	10	1	374	195	179	Besòzzola
7	6	1	4	3	1	3	3	—	357	179	178	Careno
16	11	5	10	7	3	6	4	2	584	311	273	Grotta
52	30	22	26	8	18	26	22	4	1.122	581	541	Iggio
21	11	10	21	11	10	—	—	—	616	316	300	Mariano
3	2	1	3	2	1	—	—	—	171	88	83	Rigollo
27	13	14	16	5	11	11	8	3	340	173	167	Casal Varrone
<b>106</b>	<b>71</b>	<b>35</b>	<b>93</b>	<b>58</b>	<b>35</b>	<b>13</b>	<b>13</b>	<b>—</b>	<b>2.883</b>	<b>1.442</b>	<b>1.441</b>	<b>Polèsine Parmense</b>
52	37	15	45	30	15	7	7	—	1.249	629	620	Polèsine Parmense
33	23	10	30	20	10	3	3	—	964	481	483	Santa Croce
21	11	10	18	8	10	3	3	—	670	332	338	Vidalenzo
<b>290</b>	<b>186</b>	<b>104</b>	<b>199</b>	<b>100</b>	<b>99</b>	<b>91</b>	<b>86</b>	<b>5</b>	<b>5.391</b>	<b>2.694</b>	<b>2.697</b>	<b>Roccabianca</b>
117	71	46	90	45	45	27	26	1	1.465	717	748	Roccabianca
33	29	4	12	9	3	21	20	1	534	273	261	Stagno
10	4	6	7	1	6	3	3	—	441	210	231	Fossa
—	—	—	—	—	—	—	—	—	70	36	34	Rigosa
38	27	11	31	20	11	7	7	—	1.219	634	585	Ragazzola
92	55	37	59	25	34	33	30	3	1.662	824	838	Fontanelle

## Popolazione presente, temporaneamente assente e residente nei Comuni,

### EMILIA

COMUNI E FRAZIONI DI CENSIMENTO	ALTIME- TRIA m. s/m	SUPERFICIE TERRI- TORIALE ha.	DENSITÀ PER km. ²	POPOLAZIONE PRESENTE (di fatto)								
				IN COMPLESSO			CON DIMORA					
				M	F	M	abituale			temporanea		
							M	F	M	F	M	F
1	2	3	4	5	6	7	8	9	10	11	12	13
<b>Sala Baganza</b> . . . . .	<b>162</b>	<b>3.091</b>	<b>127</b>	<b>3.941</b>	<b>1.902</b>	<b>2.039</b>	<b>3.814</b>	<b>1.857</b>	<b>1.957</b>	<b>127</b>	<b>45</b>	<b>82</b>
Sala Baganza . . . . .	—	—	—	2.368	1.090	1.278	2.288	1.074	1.214	80	16	64
Talignano . . . . .	—	—	—	413	215	198	404	210	194	9	5	4
Maiatico . . . . .	—	—	—	264	141	123	255	136	119	9	5	4
San Vitale di Baganza.	—	—	—	896	456	440	867	437	430	29	19	10
<b>Salsomaggiore</b> . . . . .	<b>160</b>	<b>8.189</b>	<b>192</b>	<b>15.706</b>	<b>7.712</b>	<b>7.994</b>	<b>15.176</b>	<b>7.581</b>	<b>7.595</b>	<b>530</b>	<b>131</b>	<b>399</b>
Salsomaggiore . . . . .	—	—	—	7.929	3.692	4.237	7.423	3.574	3.849	506	118	388
Bargone . . . . .	—	—	—	1.366	698	668	1.349	690	659	17	8	9
Salsominore . . . . .	—	—	—	893	473	420	889	469	420	4	4	—
Scipione . . . . .	—	—	—	833	446	387	833	446	387	—	—	—
Vigoleno . . . . .	—	—	—	444	229	215	444	229	215	—	—	—
Contignaco . . . . .	—	—	—	1.144	568	576	1.143	568	575	1	—	1
San Vittore . . . . .	—	—	—	803	406	397	802	405	397	1	1	—
Banzola . . . . .	—	—	—	201	98	103	201	98	103	—	—	—
Tabiano . . . . .	—	—	—	1.137	610	527	1.137	610	527	—	—	—
Cangelasio . . . . .	—	—	—	543	273	270	542	273	269	1	—	1
Marzano . . . . .	—	—	—	413	219	194	413	219	194	—	—	—
<b>San Lazzaro Parmense</b> . . . . .	<b>54</b>	<b>6.859</b>	<b>147</b>	<b>10.115</b>	<b>5.122</b>	<b>4.993</b>	<b>9.960</b>	<b>5.027</b>	<b>4.933</b>	<b>155</b>	<b>95</b>	<b>60</b>
San Lazzaro Parmense.	—	—	—	1.357	670	687	1.338	663	675	19	7	12
Marore . . . . .	—	—	—	376	192	184	371	188	183	5	4	1
Mariano . . . . .	—	—	—	469	241	228	466	239	227	3	2	1
Porporano . . . . .	—	—	—	727	375	352	715	367	348	12	8	4
Malandriano . . . . .	—	—	—	873	455	418	860	448	412	13	7	6
Marano . . . . .	—	—	—	813	424	389	779	402	377	34	22	12
Coloreto . . . . .	—	—	—	489	241	248	477	234	243	12	7	5
Casello . . . . .	—	—	—	335	174	161	334	174	160	1	—	1
San Pròspero . . . . .	—	—	—	1.582	791	791	1.575	788	787	7	3	4
Martorano . . . . .	—	—	—	760	403	357	755	399	356	5	4	1
San Donato . . . . .	—	—	—	232	130	102	226	126	100	6	4	2
Casalbaròncolo . . . . .	—	—	—	966	470	496	939	449	490	27	21	6
Beneceto . . . . .	—	—	—	638	335	303	635	333	302	3	2	1
Vicopò . . . . .	—	—	—	498	221	277	490	217	273	8	4	4
<b>San Pancràzio Parmense</b> . . . . .	<b>55</b>	<b>4.214</b>	<b>165</b>	<b>6.937</b>	<b>3.458</b>	<b>3.479</b>	<b>6.791</b>	<b>3.390</b>	<b>3.401</b>	<b>146</b>	<b>68</b>	<b>78</b>
San Pancràzio Parmen-	—	—	—	1.147	587	560	1.111	569	542	36	18	18
se	—	—	—	767	390	377	756	387	369	11	3	8
Fraore . . . . .	—	—	—	530	254	276	523	250	273	7	4	3
Vigolante . . . . .	—	—	—	798	398	400	782	389	393	16	9	7
Eia . . . . .	—	—	—	1.644	810	834	1.597	786	811	47	24	23
Valera . . . . .	—	—	—	1.121	571	550	1.105	566	539	16	5	11
Vicofertile . . . . .	—	—	—	930	448	482	917	443	474	13	5	8
<b>San Secondo Parmense</b> . . . . .	<b>37</b>	<b>3.820</b>	<b>156</b>	<b>5.973</b>	<b>2.945</b>	<b>3.028</b>	<b>5.903</b>	<b>2.919</b>	<b>2.984</b>	<b>70</b>	<b>26</b>	<b>44</b>
San Secondo Parmense	—	—	—	2.176	1.017	1.159	2.130	999	1.131	46	18	28
Castellicardi . . . . .	—	—	—	769	402	367	769	402	367	—	—	—
Corticelli . . . . .	—	—	—	262	143	119	255	141	114	7	2	5
Ronchetti . . . . .	—	—	—	376	186	190	375	186	189	1	—	1
Copezzato . . . . .	—	—	—	589	282	307	587	281	306	2	1	1
Pizzo . . . . .	—	—	—	626	318	308	616	314	302	10	4	6
Fontanelle . . . . .	—	—	—	351	174	177	351	174	177	—	—	—
Villa Baroni . . . . .	—	—	—	824	423	401	820	422	398	4	1	3
<b>Sissa</b> . . . . .	<b>31</b>	<b>4.290</b>	<b>120</b>	<b>5.142</b>	<b>2.587</b>	<b>2.555</b>	<b>5.076</b>	<b>2.551</b>	<b>2.525</b>	<b>66</b>	<b>36</b>	<b>30</b>
Sissa . . . . .	—	—	—	1.127	545	582	1.115	540	575	12	5	7
Borgonovo . . . . .	—	—	—	414	214	200	405	207	198	9	7	2
Gramignazzo . . . . .	—	—	—	683	357	326	675	353	322	8	4	4
Torricella . . . . .	—	—	—	594	298	296	582	292	290	12	6	6
Coltaro . . . . .	—	—	—	1.151	578	573	1.141	573	568	10	5	5
San Nazzaro . . . . .	—	—	—	474	230	244	467	226	241	7	4	3
Casalfoschino . . . . .	—	—	—	367	184	183	364	181	183	3	3	—
Palasone . . . . .	—	—	—	332	181	151	327	179	148	5	2	3

nelle Frazioni di censimento, nelle Provincie e nei Compartimenti

Provincia di Parma

POPOLAZIONE TEMPORANEAMENTE ASSENTE									POPOLAZIONE RESIDENTE			COMUNI E FRAZIONI DI CENSIMENTO
IN COMPLESSO			CHE SI TROVAVA						(legale)			
			in altri Comuni del Regno			nelle Colonie e all' Estero			M F	M	F	
M	F		M	F		M	F					
14	15	16	17	18	19	20	21	22	23	24	25	26
200	101	99	184	85	99	16	16	—	4.014	1.958	2.056	<b>Sala Baganza</b>
158	86	72	147	5	72	11	11	—	2.446	1.160	1.286	Sala Baganza
9	3	6	9	3	6	—	—	—	413	213	200	Talignano
1	1	—	1	1	—	—	—	—	256	137	119	Maatico
32	11	21	27	6	21	5	5	—	899	448	451	San Vitale di Baganza
552	283	269	485	223	262	67	60	7	15.728	7.864	7.864	<b>Salsomaggiore</b>
358	189	169	314	150	164	44	39	5	7.781	3.763	4.018	Salsomaggiore
35	19	16	30	14	16	5	5	—	1.384	709	675	Bargone
38	17	21	35	15	20	3	2	1	927	486	441	Salsominore
10	5	5	8	3	5	2	2	—	843	451	392	Scipione
7	3	4	6	2	4	1	1	—	451	232	219	Vigoleno
12	8	4	10	6	4	2	2	—	1.155	576	579	Contignaco
28	10	18	28	10	18	—	—	—	830	415	415	San Vittore
12	7	5	12	7	5	—	—	—	213	105	108	Banzola
25	12	13	18	6	12	7	6	1	1.162	622	540	Tabiano
14	6	8	12	4	8	2	2	—	556	279	277	Cangelasio
13	7	6	12	6	6	1	1	—	426	226	200	Marzano
606	280	326	599	273	326	7	7	—	10.566	5.307	5.259	<b>San Lazzaro Parmense</b>
96	46	50	93	43	50	3	3	—	1.434	709	725	San Lazzaro Parmense
11	7	4	11	7	4	—	—	—	382	195	187	Marore
54	27	27	53	26	27	1	1	—	520	263	254	Mariano
54	22	32	54	22	32	—	—	—	769	389	380	Porporano
52	20	32	51	19	32	1	1	—	912	468	444	Malandriano
50	19	31	50	19	31	—	—	—	829	421	403	Marano
32	18	14	32	18	14	—	—	—	509	252	257	Coloreto
10	7	3	10	7	3	—	—	—	344	181	163	Casello
81	34	47	81	34	47	—	—	—	1.656	822	834	San Pròspero
36	21	15	36	21	15	—	—	—	791	420	371	Martorano
4	1	3	4	1	3	—	—	—	230	127	103	San Donato
49	18	31	49	18	31	—	—	—	988	467	521	Casalbaròncolo
24	13	11	24	13	11	—	—	—	659	346	313	Beneceto
53	27	26	51	25	26	2	2	—	543	244	299	Vicopò
256	129	127	241	115	126	15	14	1	7.047	3.519	3.528	<b>San Pancrazio Parmense</b>
53	36	17	52	35	17	1	1	—	1.164	605	559	San Pancrazio Parmen-
32	11	21	32	11	21	—	—	—	788	398	390	se
20	14	6	18	12	6	2	2	—	543	264	279	Fraore
22	11	11	22	11	11	—	—	—	804	400	404	Vigolante
81	31	50	78	28	50	3	3	—	1.678	817	861	Eia
30	17	13	23	11	12	7	6	1	1.135	583	552	Valera
18	9	9	16	7	9	2	2	—	935	452	483	Vicofertile
288	152	136	227	96	131	61	56	5	6.191	3.071	3.120	<b>San Secondo Parmense</b>
190	98	92	140	52	88	50	46	4	2.320	1.097	1.223	San Secondo Parmense
18	11	7	15	8	7	3	3	—	787	413	374	Castellicardi
4	3	1	4	3	1	—	—	—	259	144	115	Corticelli
11	3	8	11	3	8	—	—	—	386	189	197	Ronchetti
21	13	8	19	12	7	2	1	1	608	294	314	Copezzato
6	3	3	6	3	3	—	—	—	622	317	305	Pizzo
10	6	4	6	2	4	4	4	—	361	180	181	Fontanelle
28	15	13	26	13	13	2	2	—	848	437	411	Villa Baroni
168	102	66	161	95	66	7	7	—	5.244	2.653	2.591	<b>Sissa</b>
58	31	27	57	30	27	1	1	—	1.173	571	602	Sissa
10	7	3	10	7	3	—	—	—	415	214	201	Borgonovo
24	14	10	24	14	10	—	—	—	699	367	332	Gramignazzo
28	16	12	27	15	12	1	1	—	610	308	302	Torricella
26	21	5	22	17	5	4	4	—	1.167	594	573	Coltaro
5	4	1	5	4	1	—	—	—	472	230	242	San Nazzaro
8	6	2	7	5	2	1	1	—	372	187	185	Casalfoschino
9	3	6	9	3	6	—	—	—	336	182	154	Palasone

Popolazione presente, temporaneamente assente e residente nei Comuni,

EMILIA

COMUNI E FRAZIONI DI CENSIMENTO	ALTIME- TRIA m. s/m	SUPERFICIE TERRI- TORIALE ha.	DENSITÀ PER km.²	POPOLAZIONE PRESENTE (di fatto)								
				IN COMPLESSO			CON DIMORA					
				M	F	M	abituale			temporanea		
							M	F	M	F	M	F
1	2	3	4	5	6	7	8	9	10	11	12	13
<b>Solignano</b> . . . . .	238	7.547	40	2.999	1.509	1.490	2.920	1.472	1.448	79	37	42
Solignano . . . . .	—	—	—	770	364	406	751	359	392	19	5	14
Prelerna . . . . .	—	—	—	433	215	218	420	209	211	13	6	7
Carpadasco . . . . .	—	—	—	122	64	58	122	64	58	—	—	—
Spècchio . . . . .	—	—	—	793	415	378	776	406	370	17	9	8
Fòsio . . . . .	—	—	—	313	153	160	304	146	158	9	7	2
Oriano . . . . .	—	—	—	254	126	128	248	122	126	6	4	2
Rubbiano . . . . .	—	—	—	314	172	142	299	166	133	15	6	9
<b>Soragna</b> . . . . .	47	4.568	131	5.997	3.043	2.954	5.884	2.966	2.918	113	77	36
Soragna . . . . .	—	—	—	2.916	1.454	1.462	2.870	1.424	1.446	46	30	16
Castellina San Pietro . . . . .	—	—	—	432	228	204	426	223	203	6	5	1
Castellina Santa Maria . . . . .	—	—	—	410	210	200	394	199	195	16	11	5
Diolo . . . . .	—	—	—	1.029	538	491	1.005	519	486	24	19	5
Carzeto . . . . .	—	—	—	1.158	588	570	1.139	577	562	19	11	8
Samboseto al Sud . . . . .	—	—	—	52	25	27	50	24	26	2	1	1
<b>Sòrbolo</b> . . . . .	34	4.011	135	5.405	2.704	2.701	5.357	2.687	2.670	48	17	31
Sòrbolo . . . . .	—	—	—	2.132	1.028	1.104	2.120	1.021	1.099	12	7	5
Ramoscello . . . . .	—	—	—	557	298	259	537	291	246	20	7	13
Bogolese . . . . .	—	—	—	283	145	138	274	143	131	9	2	7
Frasinara . . . . .	—	—	—	352	183	169	352	183	169	—	—	—
Coenzo . . . . .	—	—	—	974	495	479	969	494	475	5	1	4
Enzano . . . . .	—	—	—	553	277	276	551	274	274	2	—	2
Casaltone . . . . .	—	—	—	554	275	276	554	278	276	—	—	—
<b>Terenzo</b> . . . . .	540	7.629	45	3.446	1.688	1.758	3.393	1.654	1.739	53	34	19
Terenzo . . . . .	—	—	—	281	151	130	278	148	130	3	3	—
Selva del Bocchetto . . . . .	—	—	—	830	397	433	801	381	420	29	16	13
Càssio . . . . .	—	—	—	478	232	246	467	224	243	11	8	3
Bardone . . . . .	—	—	—	433	205	228	431	204	227	2	1	1
Càsola . . . . .	—	—	—	325	154	171	323	152	171	2	2	—
Corniana . . . . .	—	—	—	318	151	167	316	149	167	2	2	—
Sivizzano . . . . .	—	—	—	305	159	146	304	159	145	1	—	1
Lesignano di Palmia . . . . .	—	—	—	192	96	96	190	95	95	2	1	1
Cella di Palmia . . . . .	—	—	—	169	86	83	169	86	83	—	—	—
Marzano . . . . .	—	—	—	115	57	58	114	56	58	1	1	—
<b>Tizzano Val Parma</b> . . . . .	814	7.836	56	4.411	2.202	2.209	4.370	2.184	2.186	41	18	23
Tizzano Val Parma . . . . .	—	—	—	670	332	338	664	331	333	6	1	5
Carpaneto . . . . .	—	—	—	458	218	240	454	216	238	4	2	2
Cereto . . . . .	—	—	—	26	12	14	26	12	14	—	—	—
Pietta . . . . .	—	—	—	73	41	32	73	41	32	—	—	—
Albazzano . . . . .	—	—	—	356	180	176	354	179	175	2	1	1
Capoponte . . . . .	—	—	—	164	77	87	163	77	86	1	—	1
Isola . . . . .	—	—	—	84	45	39	84	45	39	—	—	—
Reno . . . . .	—	—	—	517	277	240	517	277	240	—	—	—
Càsola . . . . .	—	—	—	215	106	109	214	105	109	1	1	—
Caròbbio . . . . .	—	—	—	262	124	138	256	121	135	6	3	3
Musiara Superiore . . . . .	—	—	—	211	103	108	208	101	107	3	2	1
Musiara Inferiore . . . . .	—	—	—	200	99	101	197	97	100	3	2	1
Casa Galvana . . . . .	—	—	—	179	94	85	179	94	85	—	—	—
Madurera . . . . .	—	—	—	270	134	136	270	134	136	—	—	—
Moragnano . . . . .	—	—	—	328	162	166	324	161	163	4	1	3
Rusino . . . . .	—	—	—	127	58	69	126	58	68	1	—	1
Anzolla . . . . .	—	—	—	297	152	145	287	147	140	10	5	5
<b>Tòrnolo</b> . . . . .	620	6.933	49	3.393	1.607	1.786	3.352	1.581	1.771	41	26	15
Tòrnolo . . . . .	—	—	—	583	284	299	577	282	295	6	2	4
Tarsogno . . . . .	—	—	—	1.000	441	559	1.000	441	559	—	—	—
Casale . . . . .	—	—	—	502	220	282	482	208	274	20	12	8
Santa Maria del Taro . . . . .	—	—	—	1.308	662	646	1.293	650	643	15	12	3
Codorso . . . . .	—	—	—	397	200	197	397	200	197	—	—	—
<b>Torrile</b> . . . . .	31	3.730	109	4.059	2.033	2.026	3.965	1.980	1.985	94	53	41
San Polo . . . . .	—	—	—	979	503	476	945	485	460	34	18	16
Gainago . . . . .	—	—	—	662	340	322	646	328	318	16	12	4
San Siro . . . . .	—	—	—	867	424	443	843	414	429	24	10	14
Sant'Andrea . . . . .	—	—	—	756	367	389	744	359	385	12	8	4
Torrile . . . . .	—	—	—	795	399	396	787	394	393	8	5	3



nelle Frazioni di censimento, nelle Province e nei Compartimenti

Provincia di Parma

POPOLAZIONE TEMPORANEAMENTE ASSENTE									POPOLAZIONE RESIDENTE			COMUNI E FRAZIONI DI CENSIMENTO
IN COMPLESSO			CHE SI TROVAVA						(legale)			
M F	M	F	in altri Comuni del Regno			nelle Colonie e all'Estero			M F	M	F	
			M F	M	F	M F	M	F				
14	15	16	17	18	19	20	21	22	23	24	25	26
152	65	87	139	52	87	13	13	—	3.072	1.537	1.535	<b>Solignano</b>
30	17	13	22	9	13	8	8	—	781	376	405	Solignano
34	16	18	30	12	18	4	4	—	454	225	229	Prelerma
11	5	6	11	5	6	—	—	—	133	69	64	Carpadasco
36	16	20	36	16	20	—	—	—	812	422	390	Spècchio
21	4	17	21	4	17	—	—	—	325	150	175	Fòsio
10	3	7	9	2	7	1	1	—	258	125	133	Oriano
10	4	6	10	4	6	—	—	—	309	170	139	Rubbiano
216	112	104	191	89	102	25	23	2	6.100	3.078	3.022	<b>Soragna</b>
134	77	57	119	62	57	15	15	—	3.004	1.501	1.503	Soragna
16	7	9	14	7	7	2	—	2	442	230	212	Castellina San Pietro
13	6	7	10	3	7	3	3	—	407	205	202	Castellina Santa Maria
17	6	11	16	5	11	1	1	—	1.022	525	497	Diolo
33	15	18	29	11	18	4	4	—	1.172	592	580	Carzeto
3	1	2	3	1	2	—	—	—	53	25	28	Samboseto al Sud
279	164	115	220	126	94	59	38	21	5.636	2.851	2.785	<b>Sòrbolo</b>
129	77	52	117	69	48	12	8	4	2.249	1.098	1.151	Sòrbolo
24	12	12	7	4	3	17	8	9	561	303	258	Ramoscello
13	7	6	13	7	6	—	—	—	287	150	137	Bogolese
4	1	3	4	1	3	—	—	—	356	184	172	Frassinara
35	22	13	26	14	12	9	8	1	1.004	516	488	Coenzo
35	23	12	25	15	10	10	8	2	586	300	286	Enzano
39	22	17	28	16	12	11	6	5	593	300	293	Casaltone
275	142	133	202	86	116	73	56	17	3.668	1.796	1.872	<b>Terenzo</b>
9	4	5	8	3	5	1	1	—	287	152	135	Terenzo
81	38	43	68	29	39	13	9	4	882	419	463	Selva del Bocchetto
79	40	39	53	21	32	26	19	7	546	264	282	Càsio
15	5	10	14	4	10	1	1	—	446	209	237	Bardone
38	22	16	19	8	11	19	14	5	361	174	187	Càsola
32	24	8	21	14	7	11	10	1	348	173	175	Corniana
9	3	6	8	2	6	1	1	—	313	162	151	Sivizzano
3	1	2	3	1	2	—	—	—	193	96	97	Lesignano di Palmia
7	4	3	7	4	3	—	—	—	176	90	86	Cella di Palmia
2	1	1	1	—	1	1	1	—	116	57	59	Marzano
726	325	401	468	124	344	258	201	57	5.096	2.509	2.587	<b>Tizzano Val Parma</b>
66	28	33	53	15	38	13	13	—	730	359	371	Tizzano Val Parma
65	38	27	39	13	26	26	25	1	519	254	265	Carpaneto
3	3	—	—	—	—	3	3	—	29	15	14	Cereto
1	—	1	—	—	1	—	—	—	74	41	33	Pietta
32	12	20	21	3	18	11	9	2	386	191	195	Albizzano
25	13	12	19	7	12	6	6	—	188	90	98	Capoponte
8	1	7	7	—	7	1	1	—	92	46	46	Isola
72	16	56	69	13	56	3	3	—	589	293	296	Reno
31	12	19	25	6	19	6	6	—	245	117	128	Càsola
47	18	29	30	4	26	17	14	3	303	139	164	Caròbbio
123	56	67	53	6	47	70	50	20	331	157	174	Musiara Superiore
78	42	36	26	7	19	52	35	17	275	139	136	Musiara Inferiore
30	16	14	22	11	11	8	5	3	209	110	99	Casa Galvana
37	13	24	26	7	19	11	6	5	307	147	160	Madurera
44	25	19	32	14	18	12	11	1	368	186	182	Moragnano
17	7	10	16	6	10	1	1	—	143	65	78	Rusino
50	28	22	29	12	17	21	16	5	337	175	162	Anzolla
260	198	62	221	170	51	39	28	11	3.612	1.779	1.833	<b>Tòrnolo</b>
28	21	7	14	10	4	14	11	3	605	303	302	Tòrnolo
107	78	29	90	64	26	17	14	3	1.107	519	588	Tarsogno
75	64	11	73	62	11	2	2	—	557	272	285	Casale
50	35	15	44	34	10	6	1	5	1.343	685	658	Santa Maria del Taro
19	16	3	16	16	—	3	—	3	416	216	200	Codorso
118	63	55	112	57	55	6	6	—	4.083	2.043	2.040	<b>Torrile</b>
42	22	20	41	21	20	1	1	—	937	507	480	San Polo
28	14	14	27	13	14	1	1	—	674	342	332	Gainago
16	10	6	15	9	6	1	1	—	859	424	435	San Siro
15	10	5	13	8	5	2	2	—	759	369	390	Sant'Andrea
17	7	10	16	6	10	1	1	—	804	401	403	Torrile



nelle Frazioni di censimento, nelle Province e nei Compartimenti

*Provincia di Parma*

POPOLAZIONE TEMPORANEAMENTE ASSENTE									POPOLAZIONE RESIDENTE			COMUNI E FRAZIONI DI CENSIMENTO		
IN COMPLESSO			CHE SI TROVAVA						(legale)					
M	F	14	in altri Comuni del Regno			nelle Colonie e all' Estero			M	F	23		24	25
			M	F	17	M	F	18						
272	107	165	245	81	164	27	26	1	6.279	3.010	3.269	<b>Traversètolo</b>		
119	46	73	108	35	73	11	11	—	2.424	1.134	1.290	Traversètolo		
31	10	21	27	6	21	4	4	—	770	356	414	Bannone		
32	12	20	30	10	20	2	2	—	753	366	387	Mamiano		
15	7	8	15	7	8	—	—	—	447	223	224	Cazzola		
1	—	1	1	—	1	—	—	—	168	86	82	Sivizzano		
5	3	2	5	3	2	—	—	—	231	115	116	Torre		
22	6	16	21	5	16	1	1	—	571	272	299	Guardasone		
47	23	24	38	15	23	9	8	1	915	458	457	Vignale		
115	61	54	113	59	54	2	2	—	3.661	1.837	1.824	<b>Trecasali</b>		
59	31	28	58	30	28	1	1	—	1.515	753	762	Trecasali		
17	11	6	17	11	6	—	—	—	788	413	375	San Quirico		
31	16	15	30	15	15	1	1	—	966	477	489	Ronco Campo Canneto		
8	3	5	8	3	5	—	—	—	392	194	198	Viarolo		
194	119	75	121	62	59	73	57	16	2.717	1.322	1.395	<b>Valmòzzola</b>		
23	15	8	9	6	3	14	9	5	353	163	190	San Siro		
52	34	18	42	26	16	10	8	2	677	337	340	San Martino		
32	21	11	19	11	8	13	10	3	387	192	195	Branzone		
32	15	17	13	1	12	19	14	5	424	209	215	Mariano		
55	34	21	38	18	20	17	16	1	876	421	455	Gusaliggio		
181	80	101	157	58	99	24	22	2	3.270	1.669	1.601	<b>Varano de' Melegari</b>		
54	30	24	40	17	23	14	13	1	843	403	440	Varano de' Melegari		
12	3	9	12	3	9	—	—	—	213	111	102	Riviano		
30	16	14	30	16	14	—	—	—	560	280	280	Viazzano		
30	12	18	25	7	18	5	5	—	510	272	238	Serravalle		
15	3	12	14	2	12	1	1	—	318	172	146	Montesalvo		
40	16	24	36	13	23	4	3	1	826	431	395	Vianino		
294	160	134	185	76	109	109	84	25	4.480	2.218	2.262	<b>Varsi</b>		
86	47	39	72	35	37	14	12	2	1.426	730	696	Varsi		
34	24	10	19	9	10	15	15	—	766	368	398	Pèssola		
77	47	30	28	14	14	49	33	16	662	326	336	Tosca		
46	20	26	35	11	24	11	9	2	601	307	294	Contile		
19	8	11	15	5	10	4	3	1	540	243	297	Rocca		
18	9	9	9	1	8	9	8	1	306	151	155	Pietrarada		
14	5	9	7	1	6	7	4	3	179	93	86	Villora		
247	90	157	233	78	155	14	12	2	6.708	3.319	3.389	<b>Vigatto</b>		
63	23	40	58	19	39	5	4	1	1.436	708	728	Vigatto		
10	3	7	9	2	7	1	1	—	689	339	350	Alberi		
14	8	6	14	8	6	—	—	—	419	214	205	Antognano		
10	5	5	10	5	5	—	—	—	620	327	293	Gaione		
37	14	23	34	11	23	3	3	—	1.004	504	500	Carignano		
27	8	19	25	7	18	2	1	1	633	299	334	Corcagnano		
76	24	52	73	21	52	3	3	—	1.448	689	759	Panòcchia		
10	5	5	10	5	5	—	—	—	459	239	220	San Ruffino		
160	93	67	146	80	66	14	13	1	3.451	1.633	1.818	<b>Zibello</b>		
88	45	43	81	39	42	7	6	1	1.743	819	924	Zibello		
72	48	24	65	41	24	7	7	—	1.708	814	894	Pieve Ottoville		
<b>20.681</b>	<b>11.484</b>	<b>9.197</b>	<b>15.401</b>	<b>7.147</b>	<b>8.254</b>	<b>5.280</b>	<b>4.337</b>	<b>943</b>	<b>383.683</b>	<b>191.030</b>	<b>192.653</b>	<b>TOTALE PROVINCIA</b>		
													(Comuni 51 - Frazioni 445)	

Popolazione presente, temporaneamente assente e residente nei Comuni,

EMILIA

COMUNI E FRAZIONI DI CENSIMENTO	ALTIME- TRIA m. s/m	SUPERFICIE TERRI- TORIALE ha.	DENSITÀ PER km. <sup>3</sup>	POPOLAZIONE PRESENTE (di fatto)								
				IN COMPLESSO			CON DIMORA					
							abituale			temporanea		
				M	F	T	M	F	T	M	F	T
1	2	3	4	5	6	7	8	9	10	11	12	13
<b>Agazzano</b> . . . . .	184	3.643	94	3.424	1.745	1.679	3.349	1.703	1.646	75	42	33
Agazzano . . . . .	—	—	—	1.055	538	517	1.012	518	494	43	20	23
San Pietro . . . . .	—	—	—	305	161	144	302	158	144	3	3	—
Verdeto . . . . .	—	—	—	303	147	156	299	144	155	4	3	—
Montebolzone . . . . .	—	—	—	477	248	229	475	246	229	2	2	1
Sarturano . . . . .	—	—	—	419	216	203	411	212	199	8	4	4
Tavernago . . . . .	—	—	—	203	102	101	198	98	100	5	4	1
Grintorto . . . . .	—	—	—	267	139	128	265	138	127	2	1	1
Cantone . . . . .	—	—	—	395	194	201	387	189	198	8	5	3
<b>Alseno</b> . . . . .	79	5.595	106	5.930	3.020	2.910	5.808	2.945	2.863	122	75	47
Alseno . . . . .	—	—	—	835	407	428	812	393	419	23	14	9
Chiaravalle . . . . .	—	—	—	1.489	812	677	1.471	803	668	18	9	9
Castelnovo Fogliani . . . . .	—	—	—	2.274	1.149	1.125	2.209	1.107	1.102	65	42	23
Laurasco . . . . .	—	—	—	708	345	363	692	335	357	16	10	6
Cortina Véochia . . . . .	—	—	—	624	307	317	624	307	317	—	—	—
<b>Besenzone</b> . . . . .	48	2.388	106	2.524	1.279	1.245	2.483	1.250	1.233	41	29	12
Besenzone . . . . .	—	—	—	849	432	417	842	428	414	7	4	3
Bersano . . . . .	—	—	—	850	432	418	826	416	410	24	16	8
Mércore . . . . .	—	—	—	825	415	410	815	406	409	10	9	1
<b>Béttola</b> . . . . .	329	12.354	68	8.404	4.147	4.257	8.237	4.028	4.209	167	119	48
San Giovanni . . . . .	—	—	—	892	422	470	849	392	457	43	30	13
San Bernardino . . . . .	—	—	—	919	458	461	850	408	442	69	50	19
Revigozzo . . . . .	—	—	—	354	185	169	348	179	169	6	6	—
Pradello . . . . .	—	—	—	604	297	307	604	297	307	—	—	—
Roncovero . . . . .	—	—	—	246	131	115	236	125	111	10	6	4
Vigolo . . . . .	—	—	—	291	145	146	290	144	146	1	1	—
Bramaiano . . . . .	—	—	—	678	321	357	671	317	354	7	4	3
Olmo . . . . .	—	—	—	301	151	150	301	151	150	—	—	—
Rossoréggio . . . . .	—	—	—	164	86	78	163	85	78	1	1	—
Recésio . . . . .	—	—	—	216	120	96	202	107	95	14	13	1
Missano . . . . .	—	—	—	313	156	157	312	156	156	1	—	1
Ebbio . . . . .	—	—	—	233	115	118	233	115	118	—	—	—
Padri . . . . .	—	—	—	682	347	335	677	345	332	5	2	3
Groppoducale . . . . .	—	—	—	718	357	361	717	356	361	1	1	—
Rigolo . . . . .	—	—	—	155	73	82	154	72	82	1	1	—
Léggio . . . . .	—	—	—	330	156	174	328	156	172	2	—	2
Calenzano . . . . .	—	—	—	593	278	315	592	278	314	1	—	1
Spéttine . . . . .	—	—	—	304	154	150	301	152	149	3	2	1
Villanova . . . . .	—	—	—	411	195	216	409	193	216	2	2	—
<b>Bóbbio</b> . . . . .	272	10.734	62	6.678	3.369	3.309	6.523	3.278	3.245	155	91	64
Bóbbio . . . . .	—	—	—	3.148	1.555	1.593	3.028	1.485	1.543	120	70	50
Vaccarezza . . . . .	—	—	—	592	312	280	586	307	279	6	5	1
Santa Maria . . . . .	—	—	—	585	284	301	578	278	300	7	6	1
Ceci . . . . .	—	—	—	364	183	181	364	183	181	—	—	—
Dezza . . . . .	—	—	—	155	84	71	152	81	71	3	3	—
San Cristóforo . . . . .	—	—	—	197	97	100	194	96	98	3	1	2
Mezzano Scotto* . . . . .	—	—	—	1.637	854	783	1.621	848	773	16	6	10
<b>Borgonovo Val Tidone</b> . . . . .	114	5.103	150	7.633	3.878	3.755	7.436	3.786	3.650	197	92	105
Borgonovo Val Tidone . . . . .	—	—	—	4.080	2.029	2.051	3.919	1.949	1.970	161	80	81
Mottaziana . . . . .	—	—	—	1.195	635	560	1.185	630	555	10	5	5
Breno . . . . .	—	—	—	248	128	120	247	128	119	1	—	1
Bilegno . . . . .	—	—	—	376	187	189	372	187	185	4	—	4
Castelnovo . . . . .	—	—	—	735	376	359	722	372	350	13	4	9
Fabbiano . . . . .	—	—	—	411	218	193	409	218	191	2	—	2
Corano . . . . .	—	—	—	588	305	283	582	302	280	6	3	3
<b>Cadeo</b> . . . . .	67	3.865	109	4.208	2.124	2.084	4.128	2.084	2.044	80	40	40
Roveleto . . . . .	—	—	—	1.007	529	478	974	516	458	33	13	20
Fontana . . . . .	—	—	—	832	419	413	819	410	409	13	9	4
Saliceto . . . . .	—	—	—	1.437	711	726	1.427	703	724	10	8	2
Cadeo . . . . .	—	—	—	932	465	467	908	455	453	24	10	14

nelle Frazioni di censimento, nelle Province e nei Compartimenti

*Provincia di Piacenza*

POPOLAZIONE TEMPORANEAMENTE ASSENTE									POPOLAZIONE RESIDENTE			COMUNI E FRAZIONI DI CENSIMENTO
IN COMPLESSO			CHE SI TROVAVA						(legale)			
M	F	M	in altri Comuni del Regno			nelle Colonie e all'Estero			M	F	M	
			M	F	M	F	M	F				
14	15	16	17	18	19	20	21	22	23	24	25	26
<b>118</b>	<b>63</b>	<b>55</b>	<b>118</b>	<b>63</b>	<b>55</b>	—	—	—	<b>3.467</b>	<b>1.766</b>	<b>1.701</b>	<b>Agazzano</b>
39	19	20	39	19	20	—	—	—	1.051	537	514	Agazzano
12	9	3	12	9	3	—	—	—	314	167	147	San Pietro
9	5	4	9	5	4	—	—	—	308	149	159	Verdeto
10	8	2	10	8	2	—	—	—	485	254	231	Montebolzone
17	10	7	17	10	7	—	—	—	428	222	206	Sarturano
2	—	2	2	—	2	—	—	—	200	98	102	Tavernago
9	5	4	9	5	4	—	—	—	274	143	131	Grintorto
20	7	13	20	7	13	—	—	—	407	196	211	Cantone
<b>275</b>	<b>114</b>	<b>161</b>	<b>272</b>	<b>112</b>	<b>160</b>	<b>3</b>	<b>2</b>	<b>1</b>	<b>6.083</b>	<b>3.059</b>	<b>3.024</b>	<b>Alseno</b>
55	25	30	53	24	29	2	1	1	867	418	449	Alseno
54	28	26	54	28	26	—	—	—	1.525	831	694	Chiaravalle
118	49	69	117	48	69	1	1	—	2.327	1.156	1.171	Castelnuovo Fogliani
25	4	21	25	4	21	—	—	—	717	339	378	Lusurasco
23	8	15	23	8	15	—	—	—	647	315	332	Cortina Vecchia
<b>53</b>	<b>21</b>	<b>32</b>	<b>53</b>	<b>21</b>	<b>32</b>	—	—	—	<b>2.536</b>	<b>1.271</b>	<b>1.265</b>	<b>Besenzone</b>
9	4	5	9	4	5	—	—	—	851	432	419	Besenzone
22	10	12	22	10	12	—	—	—	848	426	422	Bersano
22	7	15	22	7	15	—	—	—	837	413	424	Mércore
<b>637</b>	<b>434</b>	<b>203</b>	<b>275</b>	<b>133</b>	<b>142</b>	<b>362</b>	<b>301</b>	<b>61</b>	<b>8.874</b>	<b>4.462</b>	<b>4.412</b>	<b>Béttola</b>
83	55	28	47	27	20	36	28	8	932	447	485	San Giovanni
93	57	36	46	23	23	47	34	13	943	465	478	San Bernardino
26	13	13	11	4	7	15	9	6	374	192	182	Reviguzzo
43	33	10	18	10	8	25	23	2	647	330	317	Pradello
15	9	6	8	2	6	7	7	—	251	134	117	Roncovero
19	10	9	9	—	9	10	10	—	309	154	155	Vigolo
65	47	18	15	5	10	50	42	8	736	364	372	Bramaiano
21	18	3	3	1	2	18	17	1	322	169	153	Olmo
6	6	—	—	—	—	6	6	—	169	91	78	Rossoréggio
3	—	3	3	—	3	—	—	—	205	107	98	Recésio
4	2	2	2	—	2	2	2	—	316	158	158	Missano
9	6	3	—	—	—	9	6	3	242	121	121	Ebbio
58	31	27	45	20	25	13	11	2	735	376	359	Padri
59	50	9	6	3	3	53	47	6	776	406	370	Groppoducate
10	9	1	10	9	1	—	—	—	164	81	83	Rigolo
31	27	4	—	—	—	31	27	4	359	183	176	Leggio
38	27	11	15	6	9	23	21	2	630	305	325	Calezano
16	8	8	12	5	7	4	3	1	317	160	157	Spéttine
38	26	12	25	18	7	13	8	5	447	219	228	Villanova
<b>199</b>	<b>72</b>	<b>127</b>	<b>197</b>	<b>71</b>	<b>126</b>	<b>2</b>	<b>1</b>	<b>1</b>	<b>6.722</b>	<b>3.350</b>	<b>3.372</b>	<b>Bóbbio</b>
126	51	75	125	51	74	1	—	1	3.154	1.536	1.618	Bóbbio
8	1	7	8	1	7	—	—	—	594	308	286	Vaccarezza
10	5	5	10	5	5	—	—	—	588	283	305	Santa Maria
22	9	13	21	8	13	1	1	—	386	192	194	Ceci
12	1	11	12	1	11	—	—	—	164	82	82	Dezza
3	—	3	3	—	3	—	—	—	197	96	101	San Cristofóro
18	5	13	18	5	13	—	—	—	1.639	853	786	Mezzano Scotto *
<b>299</b>	<b>163</b>	<b>136</b>	<b>272</b>	<b>139</b>	<b>133</b>	<b>27</b>	<b>24</b>	<b>3</b>	<b>7.735</b>	<b>3.949</b>	<b>3.786</b>	<b>Borgonovo Val Tidone</b>
179	99	80	156	79	77	23	20	3	4.098	2.048	2.050	Borgonovo Val Tidone
29	17	12	27	15	12	2	2	—	1.214	647	567	Mottaziana
10	7	3	10	7	3	—	—	—	257	135	122	Breno
8	5	3	7	4	3	1	1	—	380	192	188	Bilegno
22	11	11	22	11	11	—	—	—	744	383	361	Castelnuovo
14	10	4	13	9	4	1	1	—	423	228	195	Fabbiano
37	14	23	37	14	23	—	—	—	619	316	303	Corano
<b>153</b>	<b>82</b>	<b>71</b>	<b>135</b>	<b>73</b>	<b>62</b>	<b>18</b>	<b>9</b>	<b>9</b>	<b>4.281</b>	<b>2.166</b>	<b>2.115</b>	<b>Cadeo</b>
34	16	18	33	16	17	1	—	1	1.008	532	476	Roveleto
44	24	20	44	24	20	—	—	—	863	434	429	Fontana
49	27	22	34	20	14	15	7	8	1.476	730	746	Saliceto
26	15	11	24	13	11	2	2	—	934	470	464	Cadeo

## Popolazione presente, temporaneamente assente e residente nei Comuni,

### EMILIA

COMUNI E FRAZIONI DI CENSIMENTO	ALTIME- TRIA m. s/m	SUPERFICIE TERRI- TORIALE ha.	DENSITÀ PER km. <sup>2</sup>	POPOLAZIONE PRESENTE (di fatto)								
				IN COMPLESSO			CON DIMORA					
				M	F	M	abituale			temporanea		
							M	F	M	F	M	F
1	2	3	4	5	6	7	8	9	10	11	12	13
<b>Calendasco</b> . . . . .	55	3.655	102	3.713	1.880	1.833	3.665	1.861	1.804	48	19	29
Calendasco . . . . .	—	—	—	1.462	743	719	1.439	736	703	23	7	16
Corti di Sant'Imento . . . . .	—	—	—	998	499	499	979	487	492	19	12	7
Boscone Cusani . . . . .	—	—	—	525	258	267	517	252	265	8	6	2
Cotrèbbia . . . . .	—	—	—	1.253	638	615	1.247	638	609	6	—	6
Castellazzo . . . . .	—	—	—	313	161	152	313	161	152	—	—	—
<b>Caorso</b> . . . . .	46	4.095	127	5.182	2.667	2.515	5.112	2.630	2.482	70	37	33
Caorso . . . . .	—	—	—	2.339	1.182	1.157	2.297	1.163	1.134	42	19	23
Muradolo . . . . .	—	—	—	715	368	347	711	365	346	4	3	1
Fossadello . . . . .	—	—	—	624	336	288	617	333	284	7	3	4
Roncarolo . . . . .	—	—	—	877	466	411	865	458	407	12	8	4
Zerbio . . . . .	—	—	—	627	315	312	622	311	311	5	4	1
<b>Carpaneto Piacentino</b> . . . . .	110	6.318	122	7.711	3.900	3.811	7.565	3.810	3.755	146	90	56
Carpaneto Piacentino . . . . .	—	—	—	1.885	926	959	1.841	909	932	44	17	27
Zena . . . . .	—	—	—	354	182	172	345	175	170	9	7	2
Chero . . . . .	—	—	—	903	459	444	870	434	436	33	25	8
Montanaro . . . . .	—	—	—	225	113	112	221	111	110	4	2	2
Ciriano . . . . .	—	—	—	807	396	411	790	384	406	17	12	5
Cimafava . . . . .	—	—	—	449	216	233	446	213	233	3	3	—
Cèlleri . . . . .	—	—	—	584	305	279	581	302	279	3	3	—
Travazzano . . . . .	—	—	—	1.193	629	564	1.180	622	558	13	7	6
Rezzano . . . . .	—	—	—	481	252	229	474	247	227	7	5	2
Magnano . . . . .	—	—	—	514	259	255	506	254	252	8	5	3
Badagnano . . . . .	—	—	—	316	163	153	311	159	152	5	4	1
<b>Castell'Arquato</b> . . . . .	225	5.167	129	6.643	3.370	3.273	6.508	3.284	3.224	135	86	49
Castell'Arquato . . . . .	—	—	—	3.419	1.704	1.715	3.344	1.660	1.684	75	44	31
Vigolo Marchese . . . . .	—	—	—	1.882	967	915	1.847	946	901	35	21	14
San Lorenzo . . . . .	—	—	—	701	358	343	691	350	341	10	8	2
Bacedasco . . . . .	—	—	—	641	341	300	626	328	298	15	13	2
<b>Castel San Giovanni</b> . . . . .	74	4.445	224	9.939	4.776	5.163	9.670	4.655	5.015	269	121	148
Castel San Giovanni . . . . .	—	—	—	6.875	3.249	3.626	6.632	3.145	3.487	243	104	139
Fontana Pradosa . . . . .	—	—	—	1.187	584	603	1.176	573	603	11	11	—
Pievetta e Bosco Tosca . . . . .	—	—	—	598	299	299	595	297	298	3	2	1
Dogana . . . . .	—	—	—	104	63	41	104	63	41	—	—	—
Ganaghello . . . . .	—	—	—	527	251	276	523	250	273	4	1	3
Creta . . . . .	—	—	—	752	393	359	744	390	354	8	3	5
<b>Castelvetro Piacentino</b> . . . . .	39	3.465	143	4.965	2.473	2.492	4.856	2.417	2.439	109	56	53
Castelvetro Piacentino . . . . .	—	—	—	925	453	472	908	444	464	17	9	8
Croce Santo Spirito . . . . .	—	—	—	2.083	1.038	1.045	2.030	1.016	1.014	53	22	31
San Giuliano . . . . .	—	—	—	1.240	613	627	1.221	602	619	19	11	8
San Pedretto . . . . .	—	—	—	717	369	348	697	355	342	20	14	6
<b>Cerignale</b> . . . . .	725	3.151	30	959	525	434	932	511	421	27	14	13
Cerignale . . . . .	—	—	—	202	108	94	196	105	91	6	3	3
Ponte Organasco . . . . .	—	—	—	93	51	42	90	49	41	3	2	1
Carisasca . . . . .	—	—	—	116	65	51	111	64	47	5	1	4
Castello . . . . .	—	—	—	110	57	53	107	56	51	3	1	2
Oneto . . . . .	—	—	—	70	41	29	70	41	29	—	—	—
Casale . . . . .	—	—	—	47	27	20	47	27	20	—	—	—
Cariseto . . . . .	—	—	—	96	52	44	95	52	43	1	—	1
Selva . . . . .	—	—	—	43	24	19	42	24	18	1	—	1
Lisore . . . . .	—	—	—	67	39	28	67	39	28	—	—	—
Rovereto . . . . .	—	—	—	115	61	54	107	54	53	8	7	1

nelle Frazioni di censimento, nelle Provincie e nei Compartimenti

*Provincia di Piacenza*

POPOLAZIONE TEMPORANEAMENTE ASSENTE									POPOLAZIONE RESIDENTE			COMUNI E FRAZIONI DI CENSIMENTO
IN COMPLESSO			CHE SI TROVAVA						(legale)			
			in altri Comuni del Regno			nelle Colonie e all' Estero			M F	M	F	
M	F		M	F		M	F					
14	15	16	17	18	19	20	21	22	23	24	25	26
103	49	54	102	48	54	1	1	—	3.768	1.910	1.858	<b>Calendasco</b>
42	25	17	41	24	17	1	1	—	1.481	761	720	Calendasco
34	15	19	34	15	19	—	—	—	1.013	502	511	Corti di Sant'Imento
19	8	11	19	8	11	—	—	—	536	260	276	Boscone Cusani
27	9	18	27	9	18	—	—	—	1.274	647	627	Cotrèbbia
9	2	7	9	2	7	—	—	—	322	163	159	Castellazzo
205	100	105	184	81	103	21	19	2	5.317	2.730	2.587	<b>Gaorso</b>
112	51	61	106	47	59	6	4	2	2.409	1.214	1.195	Gaorso
31	16	15	28	13	15	3	3	—	742	381	361	Muradolo
21	10	11	21	10	11	—	—	—	638	343	295	Fossadello
23	14	9	15	6	9	8	8	—	888	472	416	Roncarolo
18	9	9	14	5	9	4	4	—	640	320	320	Zèrbio
365	203	162	333	178	155	32	25	7	7.930	4.013	3.917	<b>Carpaneto Piacentino</b>
127	63	64	110	50	60	17	13	4	1.968	972	996	Carpaneto Piacentino
21	10	11	21	10	11	—	—	—	366	185	181	Zena
43	28	15	42	27	15	1	1	—	913	462	451	Chero
11	4	7	11	4	7	—	—	—	232	115	117	Montanaro
46	19	27	42	16	26	4	3	1	836	403	433	Ciriano
29	21	8	26	18	8	3	3	—	475	234	241	Cimafava
14	9	5	14	9	5	—	—	—	595	311	284	Cèlleri
29	19	10	29	19	10	—	—	—	1.209	641	568	Travazzano
20	13	7	20	13	7	—	—	—	494	260	234	Rezzano
13	9	4	10	6	4	3	3	—	519	263	256	Magnano
12	8	4	8	6	2	4	2	2	323	167	156	Badagnano
382	159	223	358	138	220	24	21	3	6.890	3.443	3.447	<b>Castell'Arquato</b>
224	86	138	204	69	135	20	17	3	3.568	1.746	1.822	Castell'Arquato
110	50	60	109	49	60	1	1	—	1.957	996	961	Vigolo Marchese
36	15	21	33	12	21	3	3	—	727	365	362	San Lorenzo
12	8	4	12	8	4	—	—	—	638	336	302	Bacedasco
437	261	176	405	236	169	32	25	7	10.107	4.916	5.191	<b>Castel San Giovanni</b>
317	195	122	287	172	115	30	23	7	6.949	3.340	3.609	Castel San Giovanni
43	26	17	42	25	17	1	1	—	1.219	599	620	Fontana Pradosa
13	9	4	12	8	4	1	1	—	608	306	302	Pievetta e Bosco Tosca
8	5	3	8	5	3	—	—	—	112	68	44	Dogana
26	14	12	26	14	12	—	—	—	549	264	285	Ganaghello
38	17	21	38	17	21	—	—	—	782	407	375	Creta
293	156	137	241	109	132	52	47	5	5.149	2.573	2.576	<b>Castelvetro Piacentino</b>
81	38	43	65	23	42	16	15	1	989	482	507	Castelvetro Piacentino
147	79	68	119	55	64	23	24	4	2.177	1.095	1.082	Croce Santo Spirito
40	24	16	36	20	16	4	4	—	1.261	626	635	San Giuliano
25	15	10	21	11	10	4	4	—	722	370	352	San Pedretto
105	22	83	105	22	83	—	—	—	1.037	533	504	<b>Cerignale</b>
23	8	15	23	8	15	—	—	—	219	113	106	Cerignale
20	5	15	20	5	15	—	—	—	110	54	56	Ponte Organasco
15	1	14	15	1	14	—	—	—	126	65	61	Carisasca
18	1	17	18	1	17	—	—	—	125	57	68	Castello
9	—	9	9	—	9	—	—	—	79	41	38	Oneto
4	—	4	4	—	4	—	—	—	51	27	24	Casale
7	5	2	7	5	2	—	—	—	102	57	45	Cariseto
2	—	2	2	—	2	—	—	—	44	24	20	Selva
1	1	—	1	1	—	—	—	—	68	40	28	Lisore
6	1	5	6	1	5	—	—	—	113	55	58	Rovereto

Popolazione presente, temporaneamente assente e residente nei Comuni,

EMILIA

COMUNI E FRAZIONI DI CENSIMENTO	ALTIME- TRIA m. s/m	SUPERFICIE TERRI- TORIALE ha.	DENSITÀ PER km.²	POPOLAZIONE PRESENTE (di fatto)								
				IN COMPLESSO			CON DIMORA					
				M	F	M	abituale			temporanea		
							M	F	M	M	F	
1	2	3	4	5	6	7	8	9	10	11	12	13
<b>Coli</b>	<b>638</b>	<b>8.678</b>	<b>43</b>	<b>3.728</b>	<b>1.839</b>	<b>1.889</b>	<b>3.655</b>	<b>1.795</b>	<b>1.860</b>	<b>73</b>	<b>44</b>	<b>29</b>
Coli	—	—	—	649	327	322	638	320	318	11	7	4
Peli	—	—	—	397	206	191	392	201	191	5	5	—
Rosso	—	—	—	200	95	105	195	94	101	5	1	4
Metteglia	—	—	—	182	90	92	181	90	91	1	—	1
Ozzola	—	—	—	482	232	250	459	218	241	23	14	9
Scabiazza	—	—	—	476	225	251	473	224	249	3	1	2
Perino	—	—	—	1.013	502	511	990	487	503	23	15	8
Aglio	—	—	—	329	162	167	327	161	166	2	1	1
<b>Corte Brugnatella</b>	<b>353</b>	<b>2.959</b>	<b>38</b>	<b>1.124</b>	<b>587</b>	<b>537</b>	<b>1.100</b>	<b>575</b>	<b>525</b>	<b>24</b>	<b>12</b>	<b>12</b>
Confiente	—	—	—	145	84	61	143	82	61	2	2	—
Marsaglia	—	—	—	156	79	77	150	76	74	6	3	3
Lago	—	—	—	143	74	69	141	73	68	2	1	1
Brugnella	—	—	—	106	54	52	106	54	52	—	—	—
Rossarola	—	—	—	69	39	30	69	39	30	—	—	—
Carana	—	—	—	75	42	33	75	42	33	—	—	—
Lenzino	—	—	—	137	71	66	132	69	63	5	2	3
Montarsolo	—	—	—	157	78	79	152	76	76	5	2	3
Pieve	—	—	—	136	66	70	132	64	68	4	2	2
<b>Cortemaggiore</b>	<b>50</b>	<b>3.682</b>	<b>133</b>	<b>4.914</b>	<b>2.459</b>	<b>2.455</b>	<b>4.789</b>	<b>2.367</b>	<b>2.422</b>	<b>125</b>	<b>92</b>	<b>33</b>
Cortemaggiore	—	—	—	3.117	1.557	1.560	3.029	1.492	1.537	88	65	23
Chiavenna Landi	—	—	—	836	436	400	827	428	399	9	8	1
San Martino in Olza	—	—	—	961	466	495	933	447	486	28	19	9
<b>Farini d'Olmo</b>	<b>426</b>	<b>11.088</b>	<b>50</b>	<b>5.540</b>	<b>2.622</b>	<b>2.918</b>	<b>5.491</b>	<b>2.593</b>	<b>2.898</b>	<b>49</b>	<b>29</b>	<b>20</b>
Farini d'Olmo	—	—	—	367	179	188	367	179	188	—	—	—
Cogno San Bassano	—	—	—	588	301	287	586	300	286	2	1	1
Pradovera	—	—	—	889	431	458	888	430	458	1	1	—
Mareto	—	—	—	513	260	253	512	259	253	1	1	—
Cogno San Savino	—	—	—	446	218	228	445	217	228	1	1	—
Groppallo	—	—	—	1.168	540	628	1.163	538	625	5	2	3
Róncolo	—	—	—	412	185	227	408	184	224	4	1	3
Pratogiardino	—	—	—	401	173	228	401	173	228	—	—	—
Bóccolo della Noce	—	—	—	482	211	271	462	200	262	20	11	9
Monteréggio*	—	—	—	274	124	150	259	113	146	15	11	4
<b>Ferriere</b>	<b>618</b>	<b>17.743</b>	<b>33</b>	<b>5.880</b>	<b>2.830</b>	<b>3.050</b>	<b>5.768</b>	<b>2.770</b>	<b>2.998</b>	<b>112</b>	<b>60</b>	<b>52</b>
Ferriere	—	—	—	1.049	501	548	1.038	496	542	11	5	6
Centenaro	—	—	—	765	345	420	761	342	419	4	3	1
Grondone	—	—	—	493	256	237	492	256	236	1	—	1
Brugneto	—	—	—	702	368	334	686	356	330	16	12	4
Castelcanafurone	—	—	—	216	106	110	227	106	110	—	—	—
Curletti	—	—	—	230	101	129	227	100	127	3	1	2
Cattaragna	—	—	—	203	96	107	199	96	103	4	—	4
Castagnola	—	—	—	384	210	174	350	190	160	34	20	14
Tórrio	—	—	—	306	138	168	291	130	161	15	8	7
Retorto	—	—	—	229	103	126	228	103	125	1	—	1
Gámbaro	—	—	—	377	184	193	372	181	191	5	3	2
Rompéggio	—	—	—	329	157	172	329	157	172	—	—	—
Rocca	—	—	—	227	95	132	212	87	125	15	8	7
San Gregório	—	—	—	216	104	112	216	104	112	—	—	—
Cassimoreno*	—	—	—	154	66	88	151	66	85	3	—	3
<b>Fiorenzuola d'Arda</b>	<b>82</b>	<b>5.964</b>	<b>169</b>	<b>10.053</b>	<b>4.860</b>	<b>5.193</b>	<b>9.864</b>	<b>4.771</b>	<b>5.093</b>	<b>189</b>	<b>89</b>	<b>100</b>
Fiorenzuola d'Arda	—	—	—	5.323	2.485	2.838	5.174	2.415	2.759	149	70	79
San Protaso	—	—	—	1.512	766	746	1.484	751	733	28	15	13
Paullo	—	—	—	1.073	548	525	1.068	546	522	5	2	3
Baselicaduce	—	—	—	1.456	714	742	1.454	714	740	2	—	2
Caselle	—	—	—	689	347	342	684	345	339	5	2	3



nelle Frazioni di censimento, nelle Province e nei Compartimenti

Provincia di Piacenza

POPOLAZIONE TEMPORANEAMENTE ASSENTE									POPOLAZIONE RESIDENTE			COMUNI E FRAZIONI DI CENSIMENTO
IN COMPLESSO			CHE SI TROVAVA						(legale)			
			in altri Comuni del Regno			nelle Colonie e all'Estero			M F	M	F	
M	F	F	M	F	F	M	F	F				
14	15	16	17	18	19	20	21	22	23	24	25	26
127	69	58	83	29	54	44	40	4	3.782	1.864	1.918	<b>Coli</b>
15	8	7	12	5	7	3	3	—	653	328	325	Coli
4	3	1	2	1	1	2	2	—	396	204	192	Peli
4	2	2	4	2	2	—	—	—	199	96	103	Rosso
—	—	—	—	—	—	—	—	—	181	90	91	Mettégli
27	15	12	16	4	12	11	11	—	486	233	253	Ozzola
9	5	4	9	5	4	—	—	—	482	229	253	Scabiazza
53	22	31	38	11	27	15	11	4	1.043	509	534	Perino
15	14	1	2	1	1	13	13	—	342	175	167	Aglio
58	21	37	58	21	37	—	—	—	1.158	596	562	<b>Corte Brugnatella</b>
5	3	2	5	3	2	—	—	—	148	85	63	Confiente
7	4	3	7	4	3	—	—	—	157	80	77	Marsaglia
6	2	4	6	2	4	—	—	—	147	75	72	Lago
5	1	4	5	1	4	—	—	—	111	55	56	Brugnella
8	1	7	8	1	7	—	—	—	77	40	37	Rossarola
5	2	3	5	2	3	—	—	—	80	44	36	Carana
10	1	9	10	1	9	—	—	—	142	70	72	Lenzino
7	3	4	7	3	4	—	—	—	159	79	80	Montarsolo
5	4	1	5	4	1	—	—	—	137	68	69	Pieve
202	94	108	190	83	107	12	11	1	4.991	2.461	2.530	<b>Cortemaggiore</b>
163	76	87	152	65	87	11	11	—	3.192	1.568	1.624	Cortemaggiore
23	11	12	22	11	11	1	—	1	850	439	411	Chiavenna Landi
16	7	9	16	7	9	—	—	—	949	454	495	San Martino in Olza
1.300	834	466	295	206	89	1.005	628	377	6.791	3.427	3.364	<b>Farini d'Olmo</b>
90	45	45	7	2	5	83	43	40	457	224	233	Farini d'Olmo
82	44	38	4	3	1	78	41	37	668	344	324	Cogno San Bassano
69	51	18	22	17	5	47	34	13	957	481	476	Pradovera
51	31	20	12	6	6	39	25	14	563	290	273	Mareto
98	64	34	—	—	—	98	64	34	543	281	262	Cogno San Savino
364	239	125	103	77	26	261	162	99	1.527	777	750	Groppallo
161	108	53	38	29	9	123	79	44	569	292	277	Róncolo
137	84	53	53	34	19	84	50	34	538	257	281	Pratogiardino
127	95	32	31	26	5	96	69	27	589	295	294	Bóccolo della Noce
121	73	48	25	12	13	96	61	35	380	186	194	Monteréggio *
374	258	116	281	174	107	93	84	9	6.142	3.028	3.114	<b>Ferriere</b>
29	19	10	25	15	10	4	4	—	1.067	515	552	Ferriere
66	58	8	63	55	8	3	3	—	827	400	427	Centenaro
32	28	4	30	26	4	2	2	—	524	284	240	Grondone
22	13	9	14	5	9	8	8	—	708	369	339	Brugno
12	10	2	9	7	2	3	3	—	228	116	112	Castelcanafurone
2	1	1	2	1	1	—	—	—	229	101	128	Curletti
2	—	2	—	—	2	—	—	—	201	96	105	Cattaragna
20	12	8	19	11	8	1	1	—	370	202	168	Castagnola
12	4	8	11	3	8	1	1	—	303	134	169	Tárrio
18	15	3	3	—	3	15	15	—	246	118	128	Retorto
11	8	3	8	5	3	3	3	—	383	189	194	Gámbaro
46	27	19	36	17	19	10	10	—	375	184	191	Rompéggio
40	31	9	12	7	5	28	24	4	252	118	134	Rocca
34	18	16	31	17	14	3	1	2	250	122	128	San Gregório
28	14	14	16	5	11	12	9	3	179	80	99	Cassimoreno *
398	240	158	308	162	146	90	78	12	10.262	5.011	5.251	<b>Fiorenzuola d'Arda</b>
274	170	104	202	109	93	72	61	11	5.448	2.585	2.863	Fiorenzuola d'Arda
55	36	19	43	24	19	12	12	—	1.539	787	752	San Protaso
19	11	8	18	10	8	1	1	—	1.087	557	530	Paullo
33	12	21	29	9	20	4	3	1	1.487	726	761	Baselicaduce
17	11	6	16	10	6	1	1	—	701	356	345	Caselle

Popolazione presente, temporaneamente assente e residente nei Comuni,

EMILIA

COMUNI E FRAZIONI DI CENSIMENTO	ALTIME- TRIA m. s/m	SUPERFICIE TERRI- TORIALE ha.	DENSITÀ PER km.²	POPOLAZIONE PRESENTE (di fatto)								
				IN COMPLESSO			CON DIMORA					
				M	F	M	abituale			temporanea		
							M	F	M	M	F	
1	2	3	4	5	6	7	8	9	10	11	12	13
<b>Gazzola . . . . .</b>	<b>140</b>	<b>4.406</b>	<b>73</b>	<b>3.214</b>	<b>1.614</b>	<b>1.600</b>	<b>3.176</b>	<b>1.593</b>	<b>1.583</b>	<b>38</b>	<b>21</b>	<b>17</b>
Gazzola . . . . .	—	—	—	755	364	391	753	364	389	2	—	2
Tuna . . . . .	—	—	—	497	244	253	488	236	252	9	8	1
Castelletto . . . . .	—	—	—	217	119	98	215	117	98	2	2	—
Rivalta . . . . .	—	—	—	523	271	252	516	266	250	7	5	2
Croara . . . . .	—	—	—	72	38	34	72	38	34	—	—	—
Momeliano . . . . .	—	—	—	621	311	310	610	307	303	11	4	7
Rezzanello . . . . .	—	—	—	275	135	140	270	133	137	5	2	3
Monticello . . . . .	—	—	—	254	132	122	252	132	120	2	—	2
<b>Gossolengo . . . . .</b>	<b>90</b>	<b>3.055</b>	<b>100</b>	<b>3.041</b>	<b>1.550</b>	<b>1.491</b>	<b>3.002</b>	<b>1.533</b>	<b>1.469</b>	<b>39</b>	<b>17</b>	<b>22</b>
Gossolengo . . . . .	—	—	—	1.380	717	663	1.353	704	649	27	13	14
Séttima . . . . .	—	—	—	865	422	443	863	422	441	2	—	2
Quarto . . . . .	—	—	—	368	191	177	364	189	175	4	2	2
Caratta . . . . .	—	—	—	428	220	208	422	218	204	6	2	4
<b>Gragnano Trebbiense . . . . .</b>	<b>82</b>	<b>3.555</b>	<b>117</b>	<b>4.166</b>	<b>2.058</b>	<b>2.108</b>	<b>4.108</b>	<b>2.028</b>	<b>2.080</b>	<b>58</b>	<b>30</b>	<b>28</b>
Gragnano Trebbiense . . . . .	—	—	—	1.887	940	947	1.859	926	933	28	14	14
Casaliggio . . . . .	—	—	—	837	416	421	821	406	415	16	10	6
Campremoldo Sopra . . . . .	—	—	—	835	406	429	829	402	427	6	4	2
Campremoldo Sotto . . . . .	—	—	—	607	296	311	599	294	305	8	2	6
<b>Gropparello . . . . .</b>	<b>360</b>	<b>5.687</b>	<b>112</b>	<b>6.385</b>	<b>3.227</b>	<b>3.158</b>	<b>6.323</b>	<b>3.201</b>	<b>3.122</b>	<b>62</b>	<b>26</b>	<b>36</b>
Gropparello . . . . .	—	—	—	1.883	932	951	1.870	927	943	13	5	8
Castellana . . . . .	—	—	—	565	281	284	559	278	281	6	3	3
Gropo Visdomo . . . . .	—	—	—	872	437	435	864	433	431	8	4	4
Obolo . . . . .	—	—	—	244	113	131	242	113	129	2	—	2
Montechino . . . . .	—	—	—	879	461	418	864	455	409	15	6	9
Gusano . . . . .	—	—	—	703	360	343	702	359	343	1	1	—
Veggiola . . . . .	—	—	—	262	131	131	258	129	129	4	2	2
Sariano . . . . .	—	—	—	830	434	396	820	429	391	10	5	5
Tavasca . . . . .	—	—	—	147	78	69	144	78	66	3	—	3
<b>Lugagnano Val d'Arda . . . . .</b>	<b>229</b>	<b>5.472</b>	<b>111</b>	<b>6.066</b>	<b>3.065</b>	<b>3.001</b>	<b>5.989</b>	<b>3.027</b>	<b>2.962</b>	<b>77</b>	<b>38</b>	<b>39</b>
Lugagnano Val d'Arda . . . . .	—	—	—	2.040	1.023	1.017	2.019	1.015	1.004	21	8	13
Chiavenna Rocchetta . . . . .	—	—	—	631	323	308	619	319	300	12	4	8
Prato Ottésola . . . . .	—	—	—	312	160	152	303	155	148	9	5	4
Diolo . . . . .	—	—	—	309	160	149	308	159	149	1	1	—
Montezago . . . . .	—	—	—	405	221	184	404	221	183	1	—	1
Antognano . . . . .	—	—	—	645	320	325	641	319	322	4	1	3
Rustigazzo . . . . .	—	—	—	1.233	626	607	1.210	611	599	23	15	8
Velléia . . . . .	—	—	—	491	232	259	485	228	257	6	4	2
<b>Monticelli d'Ongina . . . . .</b>	<b>40</b>	<b>4.647</b>	<b>147</b>	<b>6.833</b>	<b>3.376</b>	<b>3.457</b>	<b>6.702</b>	<b>3.313</b>	<b>3.389</b>	<b>131</b>	<b>63</b>	<b>68</b>
Monticelli d'Ongina . . . . .	—	—	—	2.549	1.203	1.346	2.484	1.177	1.307	65	26	39
San Nazzaro . . . . .	—	—	—	1.249	627	622	1.227	615	612	22	12	10
Isola Serafini . . . . .	—	—	—	306	154	152	305	154	151	1	—	1
Borgonovo . . . . .	—	—	—	481	251	230	472	245	227	9	6	3
Fienili . . . . .	—	—	—	398	223	175	389	216	173	9	7	2
San Pedretto . . . . .	—	—	—	443	223	220	442	223	219	1	—	1
Olza . . . . .	—	—	—	778	385	393	760	378	382	18	7	11
Fogarole . . . . .	—	—	—	629	310	319	623	305	318	6	5	1
<b>Morfasso . . . . .</b>	<b>631</b>	<b>8.473</b>	<b>52</b>	<b>4.411</b>	<b>2.160</b>	<b>2.251</b>	<b>4.371</b>	<b>2.132</b>	<b>2.239</b>	<b>40</b>	<b>28</b>	<b>12</b>
Morfasso . . . . .	—	—	—	1.555	787	768	1.531	768	763	24	19	5
San Michele . . . . .	—	—	—	737	357	380	735	356	379	2	1	1
Monastero . . . . .	—	—	—	757	376	381	755	375	380	2	1	1
Speróngia . . . . .	—	—	—	453	222	231	451	220	231	2	2	—
Pédina . . . . .	—	—	—	909	418	491	899	413	486	10	5	5

nelle Frazioni di censimento, nelle Province e nei Compartimenti

*Provincia di Piacenza*

POPOLAZIONE TEMPORANEAMENTE ASSENTE									POPOLAZIONE RESIDENTE			COMUNI E FRAZIONI DI CENSIMENTO
IN COMPLESSO			CHE SI TROVAVA						(legale)			
			in altri Comuni del Regno			nelle Colonie e all' Estero			M F	M	F	
M	F		M	F		M	F					
14	15	16	17	18	19	20	21	22	23	24	25	26
<b>118</b>	<b>53</b>	<b>65</b>	<b>103</b>	<b>44</b>	<b>59</b>	<b>15</b>	<b>9</b>	<b>6</b>	<b>3.294</b>	<b>1.646</b>	<b>1.648</b>	<b>Gazzola</b>
47	23	24	44	21	23	3	2	1	800	387	413	Gazzola
17	7	10	17	7	10	—	—	—	505	243	262	Tuna
8	4	4	5	1	4	3	3	—	223	121	102	Castelletto
20	6	14	18	6	12	2	—	2	536	272	264	Rivalta
1	1	—	1	1	—	—	—	—	73	39	34	Croara
14	6	8	11	4	7	3	2	1	624	313	311	Momeliano
6	4	2	5	3	2	1	1	—	276	137	139	Rezzanello
5	2	3	2	1	1	3	1	2	257	134	123	Monticello
<b>112</b>	<b>56</b>	<b>56</b>	<b>109</b>	<b>53</b>	<b>56</b>	<b>3</b>	<b>3</b>	<b>—</b>	<b>3.114</b>	<b>1.589</b>	<b>1.525</b>	<b>Gossolengo</b>
54	29	25	51	26	25	3	3	—	1.407	733	674	Gossolengo
26	11	15	26	11	15	—	—	—	889	433	456	Séttima
20	9	11	20	9	11	—	—	—	384	198	186	Quarto
12	7	5	12	7	5	—	—	—	434	225	209	Caratta
<b>211</b>	<b>101</b>	<b>110</b>	<b>211</b>	<b>101</b>	<b>110</b>	<b>—</b>	<b>—</b>	<b>—</b>	<b>4.319</b>	<b>2.129</b>	<b>2.190</b>	<b>Gragnano Trebbiense</b>
100	39	61	100	39	61	—	—	—	1.959	965	994	Gragnano Trebbiense
31	15	16	31	15	16	—	—	—	852	421	431	Casaliggio
53	33	20	53	33	20	—	—	—	882	435	447	Campremoldo Sopra
27	14	13	27	14	13	—	—	—	626	308	318	Campremoldo Sotto
<b>305</b>	<b>148</b>	<b>157</b>	<b>230</b>	<b>89</b>	<b>141</b>	<b>75</b>	<b>59</b>	<b>16</b>	<b>6.628</b>	<b>3.349</b>	<b>3.279</b>	<b>Gropparello</b>
111	50	61	88	33	55	23	17	6	1.981	977	1.004	Gropparello
39	19	20	34	14	20	5	5	—	598	297	301	Castellana
39	20	19	23	9	14	16	11	5	903	453	450	Gropo Visdomo
20	14	6	1	—	1	19	14	5	262	127	135	Óbolo
54	24	30	47	17	30	7	7	—	918	479	439	Montechino
13	6	7	12	5	7	1	1	—	715	365	350	Gusano
1	1	—	1	1	—	—	—	—	259	130	129	Veggiola
24	12	12	20	8	12	4	4	—	844	441	403	Sariano
4	2	2	4	2	2	—	—	—	148	80	68	Tavasca
<b>368</b>	<b>178</b>	<b>190</b>	<b>294</b>	<b>128</b>	<b>166</b>	<b>74</b>	<b>50</b>	<b>24</b>	<b>6.357</b>	<b>3.205</b>	<b>3.152</b>	<b>Lugagnano Val d'Arda</b>
182	89	93	167	81	86	15	8	7	2.201	1.104	1.097	Lugagnano Val d'Arda
26	11	15	23	10	13	3	1	2	645	330	315	Chiavenna Rocchetta
10	1	9	10	1	9	—	—	—	313	156	157	Prato Ottésola
2	2	—	2	2	—	—	—	—	310	161	149	Diolo
11	6	5	11	6	5	—	—	—	415	227	188	Montezago
33	20	13	11	6	5	22	14	8	674	339	335	Antognano
85	38	47	58	18	40	27	20	7	1.295	649	646	Rustigazzo
19	11	8	12	4	8	7	7	—	504	239	265	Velléa
<b>321</b>	<b>157</b>	<b>164</b>	<b>289</b>	<b>129</b>	<b>160</b>	<b>32</b>	<b>28</b>	<b>4</b>	<b>7.023</b>	<b>3.470</b>	<b>3.553</b>	<b>Monticelli d'Ongina</b>
142	71	71	125	56	69	17	15	2	2.626	1.248	1.378	Monticelli d'Ongina
84	40	44	74	31	43	10	9	1	1.311	655	656	San Nazario
13	7	6	13	7	6	—	—	—	318	161	157	Isola Serafini
12	6	6	11	6	5	1	—	1	484	251	233	Borgonovo
5	2	3	5	2	3	—	—	—	394	218	176	Fienili
20	12	8	18	10	8	2	2	—	462	235	227	San Pedretto
27	14	13	25	12	13	2	2	—	787	392	395	Olza
18	5	13	18	5	13	—	—	—	641	310	331	Fogarole
<b>160</b>	<b>89</b>	<b>71</b>	<b>89</b>	<b>44</b>	<b>45</b>	<b>71</b>	<b>45</b>	<b>26</b>	<b>4.531</b>	<b>2.221</b>	<b>2.310</b>	<b>Morfasso</b>
102	63	39	42	22	20	60	41	19	1.633	831	802	Morfasso
24	11	13	13	7	6	11	4	7	759	367	392	San Michele
10	3	7	10	3	7	—	—	—	765	378	387	Monastero
1	—	1	1	—	1	—	—	—	452	220	232	Speróggia
23	12	11	23	12	11	—	—	—	922	425	497	Pédina

Popolazione presente, temporaneamente assente e residente nei Comuni,

EMILIA

COMUNI E FRAZIONI DI CENSIMENTO	ALTIME- TRIA m. s/m	SUPERFICIE TERRI- TORIALE ha.	DENSITÀ PER km.²	POPOLAZIONE PRESENTE (di fatto)								
				IN COMPLESSO			CON DIMORA					
				M	F	M	abituale			temporanea		
							M	F	M	F	M	F
1	2	3	4	5	6	7	8	9	10	11	12	13
<b>Nibbiano</b>	<b>284</b>	<b>4.638</b>	<b>123</b>	<b>5.693</b>	<b>2.934</b>	<b>2.759</b>	<b>5.620</b>	<b>2.894</b>	<b>2.726</b>	<b>73</b>	<b>40</b>	<b>33</b>
Nibbiano	—	—	—	772	380	392	763	377	386	9	3	6
Trebecco *	—	—	—	409	213	196	400	206	194	9	7	2
Caminata *	—	—	—	512	274	238	501	267	234	11	7	4
Stadera	—	—	—	373	285	288	565	281	284	8	4	4
Genepreto	—	—	—	758	406	352	754	403	351	4	3	1
Tassara	—	—	—	379	196	183	376	194	182	3	2	1
Santa Maria del Monte	—	—	—	249	136	113	245	135	110	4	1	3
Trevozzo	—	—	—	1.210	621	589	1.200	614	586	10	7	3
Sala	—	—	—	316	159	157	314	159	155	2	—	2
Strà	—	—	—	515	264	251	502	258	244	13	6	7
<b>Ottone</b>	<b>510</b>	<b>9.841</b>	<b>33</b>	<b>3.224</b>	<b>1.717</b>	<b>1.507</b>	<b>3.216</b>	<b>1.712</b>	<b>1.504</b>	<b>8</b>	<b>5</b>	<b>3</b>
Ottone	—	—	—	1.172	609	563	1.171	609	562	1	—	1
Orézzoli	—	—	—	645	342	303	644	342	302	1	—	1
Campi	—	—	—	433	227	206	433	227	206	—	—	—
Barchi	—	—	—	306	165	141	306	165	141	—	—	—
Belnome	—	—	—	309	172	137	306	169	137	3	3	—
Bogli	—	—	—	359	202	157	356	200	156	3	2	1
<b>Pecorara</b>	<b>479</b>	<b>5.303</b>	<b>70</b>	<b>3.717</b>	<b>1.954</b>	<b>1.763</b>	<b>3.684</b>	<b>1.939</b>	<b>1.745</b>	<b>33</b>	<b>15</b>	<b>18</b>
Pecorara	—	—	—	263	131	132	258	129	129	5	2	3
Pecorara Vecchia	—	—	—	207	104	103	204	102	102	3	2	1
Marzonago	—	—	—	257	124	133	254	123	131	3	1	2
Sevizzano	—	—	—	139	114	114	251	137	114	2	2	—
Busseto	—	—	—	354	193	161	353	193	160	1	—	1
Corneto	—	—	—	191	103	88	191	103	88	—	—	—
Caprile	—	—	—	138	68	70	138	68	70	—	—	—
Cigogni	—	—	—	363	203	160	363	203	160	—	—	—
Praticchia	—	—	—	95	50	45	92	48	44	3	2	1
Ca' Fracchioni	—	—	—	253	139	114	250	138	112	3	1	2
Costalta	—	—	—	406	207	199	406	207	199	—	—	—
Lazzaretto	—	—	—	47	23	24	47	23	24	—	—	—
Morasco	—	—	—	298	161	137	294	160	134	4	1	3
Roncáglie	—	—	—	284	148	136	277	144	133	7	4	3
Montemartino	—	—	—	189	102	87	189	102	87	—	—	—
Vallerenzo	—	—	—	208	106	102	206	106	100	2	—	2
Bazzari	—	—	—	102	56	46	102	56	46	—	—	—
<b>Piacenza</b>	<b>61</b>	<b>11.893</b>	<b>553</b>	<b>65.750</b>	<b>33.705</b>	<b>32.045</b>	<b>61.994</b>	<b>31.814</b>	<b>30.180</b>	<b>3.756</b>	<b>1.891</b>	<b>1.865</b>
Piacenza	—	—	—	46.710	23.900	22.810	43.273	22.216	21.057	3.437	1.684	1.753
Sant'Antonio a Tréb- bia *	—	—	—	7.158	3.629	3.529	7.069	3.579	3.490	89	50	39
Vallera	—	—	—	1.040	547	493	1.030	544	486	10	3	7
Pittolo	—	—	—	1.072	551	521	1.064	546	518	8	5	3
San Lazzaro Alberoni *	—	—	—	7.964	4.142	3.822	7.772	4.015	3.757	192	127	65
San Bonico	—	—	—	649	324	325	641	322	319	8	2	6
Ivaccari	—	—	—	706	365	341	699	361	338	7	4	3
Borghetto	—	—	—	816	439	377	799	429	370	17	10	7
Mortizza *	—	—	—	3.918	2.034	1.884	3.880	2.004	1.876	38	30	8
Le Mose	—	—	—	1.028	516	512	1.019	511	508	9	5	4
Roncáglia	—	—	—	810	431	379	799	422	377	11	9	2
<b>Pianello Val Tidone</b>	<b>190</b>	<b>3.643</b>	<b>119</b>	<b>4.324</b>	<b>2.226</b>	<b>2.098</b>	<b>4.270</b>	<b>2.203</b>	<b>2.067</b>	<b>54</b>	<b>23</b>	<b>31</b>
Pianello Val Tidone	—	—	—	1.874	931	943	1.840	918	922	34	13	21
Casanova	—	—	—	497	254	243	493	252	241	4	2	2
Gabbiano	—	—	—	483	256	227	479	256	223	4	—	4
Roccapulzana	—	—	—	568	302	266	564	300	264	4	2	2
Arcelio	—	—	—	354	177	177	350	174	176	4	3	1
Santa Giustina	—	—	—	209	119	90	208	118	90	1	1	—
Castellaro	—	—	—	339	187	152	336	185	151	3	2	1
<b>Piozzano</b>	<b>222</b>	<b>4.456</b>	<b>62</b>	<b>2.776</b>	<b>1.462</b>	<b>1.314</b>	<b>2.729</b>	<b>1.435</b>	<b>1.294</b>	<b>47</b>	<b>27</b>	<b>20</b>
Piozzano	—	—	—	500	264	236	485	256	229	15	8	7
Montecanino	—	—	—	377	197	180	375	195	180	2	2	—
Pomaro	—	—	—	453	244	209	449	241	208	4	3	1
San Nazzaro	—	—	—	467	244	223	458	240	218	9	4	5
Montebello	—	—	—	207	107	107	204	97	107	3	3	—
Monteventano	—	—	—	373	201	172	367	197	170	6	4	2
Gruppo	—	—	—	399	212	187	391	209	182	8	3	5

nelle Frazioni di censimento, nelle Provincie e nei Compartimenti

*Provincia di Piacenza*

POPOLAZIONE TEMPORANEAMENTE ASSENTE									POPOLAZIONE RESIDENTE			COMUNI E FRAZIONI DI CENSIMENTO
IN COMPLESSO			CHE SI TROVAVA						(legale)			
M F	M	F	in altri Comuni del Regno			nelle Colonie e all'Estero			M F	M	F	
			M F	M	F	M F	M	F				
14	15	16	17	18	19	20	21	22	23	24	25	26
283	132	151	281	130	151	2	2	—	5.903	3.026	2.877	<b>Nibbiano</b>
80	47	33	79	46	33	1	1	—	843	424	419	Nibbiano
25	10	15	25	10	15	—	—	—	425	216	209	Trebecco *
60	25	35	59	24	35	1	1	—	561	292	269	Caminata *
8	5	3	8	5	3	—	—	—	573	286	287	Stadera
7	2	5	7	2	5	—	—	—	761	405	356	Genepreto
6	3	3	6	3	3	—	—	—	382	197	185	Tassara
2	2	—	2	2	—	—	—	—	247	137	110	Santa Maria del Monte
45	22	23	45	22	23	—	—	—	1.245	636	609	Trevozzo
14	2	12	14	2	12	—	—	—	328	161	167	Sala
36	14	22	36	14	22	—	—	—	538	272	266	Stra
317	107	210	316	107	209	1	—	1	3.533	1.819	1.714	<b>Ottone</b>
65	23	42	65	23	42	—	—	—	1.236	632	604	Ottone
37	14	23	37	14	23	—	—	—	681	356	325	Orezzoli
31	7	24	31	7	24	—	—	—	464	234	230	Campi
63	20	43	63	20	43	—	—	—	369	185	184	Barchi
68	26	42	68	26	42	—	—	—	374	195	179	Belnome
53	17	36	52	17	35	1	—	1	409	217	192	Bogli
176	37	139	168	35	133	8	2	6	3.860	1.976	1.884	<b>Pecorara</b>
8	2	6	8	2	6	—	—	—	266	131	135	Pecorara
13	2	11	13	2	11	—	—	—	217	104	113	Pecorara Vecchia
8	4	4	8	4	4	—	—	—	262	127	135	Marzonago
21	4	17	21	4	17	—	—	—	272	141	131	Sevizzano
10	2	8	10	2	8	—	—	—	363	195	168	Bussato
5	1	4	5	1	4	—	—	—	196	104	92	Corneto
1	1	—	1	1	—	—	—	—	139	69	70	Caprile
34	6	28	33	6	27	1	—	1	397	209	188	Cigogni
10	—	10	10	—	10	—	—	—	102	48	54	Praticchia
14	1	13	14	1	13	—	—	—	264	139	125	Ca' Fracchioni
6	1	5	6	1	5	—	—	—	412	208	204	Costalta
6	1	5	—	—	—	6	1	5	53	24	29	Lazzaretto
13	2	11	13	2	11	—	—	5	307	162	145	Morasco
19	5	14	19	5	14	—	—	—	296	149	147	Roncaglia
4	3	1	3	2	1	1	—	—	193	105	88	Montemartino
6	2	4	6	2	4	—	—	—	212	108	104	Vallerenzo
3	1	2	3	1	2	—	—	—	105	57	48	Bazzari
1.943	1.088	855	1.878	1.038	840	65	50	15	63.937	32.902	31.035	<b>Piacenza</b>
1.618	918	700	1.560	874	686	58	44	14	44.891	23.134	21.757	Piacenza
124	63	61	122	61	61	2	2	—	7.193	3.642	3.551	Sant'Antonio a Tréb- bia *
11	7	4	10	6	4	1	1	—	1.041	551	490	Vallera
15	8	7	15	8	7	—	—	—	1.079	554	525	Pittolo
164	91	73	159	87	72	5	4	1	7.936	4.106	3.830	San Lazzaro Alberoni *
7	3	4	7	3	4	—	—	—	648	325	323	San Bonico
11	5	6	11	5	6	—	—	—	710	366	344	Ivaccari
14	7	7	13	6	7	1	1	—	813	436	377	Borghello
37	16	21	37	16	21	—	—	—	3.917	2.020	1.897	Mortizza *
11	3	8	11	3	8	—	—	—	1.030	514	516	Le Mose
13	7	6	13	7	6	—	—	—	812	429	383	Roncaglia
180	74	106	180	74	106	—	—	—	4.450	2.277	2.173	<b>Pianello Val Tidone</b>
87	38	49	87	38	49	—	—	—	1.927	956	971	Pianello Val Tidone
23	7	16	23	7	16	—	—	—	516	259	257	Casanova
18	6	12	18	6	12	—	—	—	497	262	235	Gabbiano
15	5	10	15	5	10	—	—	—	579	305	274	Roccapulzana
13	5	8	13	5	8	—	—	—	363	179	184	Arcello
15	8	7	15	8	7	—	—	—	223	126	97	Santa Giustina
9	5	4	9	5	4	—	—	—	345	190	155	Castellaro
61	24	37	57	21	36	4	3	1	2.790	1.459	1.331	<b>Piozzano</b>
22	7	15	21	6	15	1	1	—	507	263	244	Piozzano
10	6	4	7	4	3	3	2	1	385	201	184	Montecanino
6	2	4	6	2	4	—	—	—	455	243	212	Pomaro
11	3	8	11	3	8	—	—	—	469	243	226	San Nazzaro
3	2	1	3	2	1	—	—	—	207	99	108	Montebello
5	2	3	5	2	3	—	—	—	372	199	173	Monteventano
4	2	2	4	2	2	—	—	—	395	211	184	Gropo

Popolazione presente, temporaneamente assente e residente nei Comuni,

EMILIA

COMUNI E FRAZIONI DI CENSIMENTO	ALTIME- TRIA m. s/m	SUPERFICIE TERRI- TORIALE ha.	DENSITÀ PER km.2	POPOLAZIONE PRESENTE (di fatto)								
				IN COMPLESSO			CON DIMORA					
				M	F	M	abituale			temporanea		
							M	F	M	F	M	F
1	2	3	4	5	6	7	8	9	10	11	12	13
<b>Podenzano . . . . .</b>	<b>146</b>	<b>4.352</b>	<b>102</b>	<b>4.458</b>	<b>2.228</b>	<b>2.230</b>	<b>4.419</b>	<b>2.211</b>	<b>2.208</b>	<b>39</b>	<b>17</b>	<b>22</b>
Podenzano . . . . .	—	—	—	1.953	955	1.003	1.933	946	987	25	9	16
Altoè . . . . .	—	—	—	633	333	300	626	328	298	7	5	2
Turro con Gariga . . . . .	—	—	—	829	424	405	829	424	405	—	—	—
San Polo . . . . .	—	—	—	1.038	516	522	1.031	513	518	7	3	4
<b>Ponte dell'Ólio . . . . .</b>	<b>206</b>	<b>4.397</b>	<b>135</b>	<b>5.951</b>	<b>2.957</b>	<b>2.994</b>	<b>5.709</b>	<b>2.787</b>	<b>2.922</b>	<b>242</b>	<b>170</b>	<b>72</b>
Ponte dell'Ólio . . . . .	—	—	—	1.952	921	1.031	1.832	843	989	120	78	42
Polignano . . . . .	—	—	—	789	401	388	782	398	334	7	3	4
Torrano . . . . .	—	—	—	553	281	272	545	276	269	8	5	3
Castione . . . . .	—	—	—	552	275	277	548	272	276	4	3	1
Riva . . . . .	—	—	—	590	282	308	577	275	302	13	7	6
Cassano . . . . .	—	—	—	1.041	555	486	964	489	475	77	66	11
Monte Santo . . . . .	—	—	—	386	197	189	383	194	182	3	3	—
Sármata . . . . .	—	—	—	222	111	111	212	105	107	10	6	4
Veggiola . . . . .	—	—	—	135	70	65	133	69	64	2	1	1
Santa Maria del Rivo . . . . .	—	—	—	117	61	56	116	60	56	1	1	—
<b>Pontenure . . . . .</b>	<b>64</b>	<b>3.379</b>	<b>131</b>	<b>4.425</b>	<b>2.250</b>	<b>2.175</b>	<b>4.365</b>	<b>2.222</b>	<b>2.143</b>	<b>60</b>	<b>28</b>	<b>32</b>
Pontenure . . . . .	—	—	—	2.163	1.071	1.097	2.131	1.059	1.072	37	12	25
Valconasso . . . . .	—	—	—	882	457	425	875	452	423	7	5	2
Muradello . . . . .	—	—	—	1.375	722	653	1.359	711	648	16	11	5
<b>Rivergaro . . . . .</b>	<b>140</b>	<b>4.341</b>	<b>110</b>	<b>4.791</b>	<b>2.369</b>	<b>2.422</b>	<b>4.704</b>	<b>2.325</b>	<b>2.379</b>	<b>87</b>	<b>44</b>	<b>43</b>
Rivergaro . . . . .	—	—	—	1.305	628	677	1.277	615	662	28	13	15
Pieve Dugliara . . . . .	—	—	—	830	421	409	823	416	407	7	5	2
Ancarano . . . . .	—	—	—	334	167	167	333	167	166	1	1	—
Roveleto Landi . . . . .	—	—	—	381	182	199	371	176	195	10	6	4
Ottavello . . . . .	—	—	—	240	118	122	232	115	117	8	3	5
Larzano . . . . .	—	—	—	207	103	104	205	101	104	2	2	—
Susano . . . . .	—	—	—	435	216	219	421	210	211	14	6	8
Niviano . . . . .	—	—	—	425	208	217	420	205	215	5	3	2
Bassano . . . . .	—	—	—	387	193	194	382	191	191	5	2	3
Montechiaro . . . . .	—	—	—	581	300	281	573	296	277	8	4	4
<b>Rottofreno . . . . .</b>	<b>65</b>	<b>3.502</b>	<b>145</b>	<b>5.087</b>	<b>2.543</b>	<b>2.544</b>	<b>5.049</b>	<b>2.527</b>	<b>2.522</b>	<b>38</b>	<b>16</b>	<b>22</b>
Rottofreno . . . . .	—	—	—	1.537	747	790	1.526	744	782	11	3	8
Centora . . . . .	—	—	—	274	130	144	269	129	140	5	1	4
Santimento . . . . .	—	—	—	1.315	656	659	1.311	652	659	4	4	—
San Nicolò . . . . .	—	—	—	2.235	1.140	1.095	2.212	1.131	1.081	23	9	14
<b>San Giórgio Piacentino . . . . .</b>	<b>104</b>	<b>4.967</b>	<b>112</b>	<b>5.581</b>	<b>2.803</b>	<b>2.778</b>	<b>5.463</b>	<b>2.728</b>	<b>2.735</b>	<b>118</b>	<b>75</b>	<b>43</b>
San Giórgio Piacentino . . . . .	—	—	—	2.500	1.237	1.263	2.454	1.209	1.245	46	28	18
Montanaro . . . . .	—	—	—	166	88	78	163	85	78	3	3	—
Centovera . . . . .	—	—	—	816	399	417	798	387	411	18	12	6
San Damiano . . . . .	—	—	—	469	244	225	463	242	221	6	2	4
Rizzolo . . . . .	—	—	—	256	135	121	251	132	119	5	3	2
Tollara . . . . .	—	—	—	200	100	100	199	100	99	1	—	1
Godi . . . . .	—	—	—	402	210	192	384	193	186	18	12	6
Cornegliano . . . . .	—	—	—	201	112	89	196	107	89	5	5	—
Ronco . . . . .	—	—	—	78	38	40	74	36	38	4	2	2
Viustino . . . . .	—	—	—	493	240	253	481	232	249	12	8	4
<b>San Pietro in Cerro . . . . .</b>	<b>44</b>	<b>2.751</b>	<b>88</b>	<b>2.418</b>	<b>1.196</b>	<b>1.222</b>	<b>2.412</b>	<b>1.193</b>	<b>1.219</b>	<b>6</b>	<b>3</b>	<b>3</b>
San Pietro in Cerro . . . . .	—	—	—	1.164	575	589	1.160	573	587	4	2	2
Polignano . . . . .	—	—	—	1.254	621	633	1.252	620	632	2	1	1
<b>Sármato . . . . .</b>	<b>74</b>	<b>2.730</b>	<b>112</b>	<b>3.054</b>	<b>1.520</b>	<b>1.534</b>	<b>3.027</b>	<b>1.509</b>	<b>1.518</b>	<b>27</b>	<b>11</b>	<b>16</b>
Sármato . . . . .	—	—	—	1.271	598	673	1.260	595	665	11	3	8
Sacchello . . . . .	—	—	—	578	302	276	573	301	272	5	1	4
Agazzino . . . . .	—	—	—	193	98	100	197	98	99	1	—	1
Pontetidone . . . . .	—	—	—	94	55	39	92	54	38	2	1	1
Veratto . . . . .	—	—	—	291	153	138	287	149	136	4	4	—
Póggio . . . . .	—	—	—	383	193	190	381	193	188	2	—	2
Agazzara . . . . .	—	—	—	239	121	118	237	119	118	2	2	—

nelle Frazioni di censimento, nelle Provincie e nei Compartimenti

*Provincia di Piacenza*

POPOLAZIONE TEMPORANEAMENTE ASSENTE									POPOLAZIONE RESIDENTE			COMUNI E FRAZIONI DI CENSIMENTO
IN COMPLESSO			CHE SI TROVAVA						(legale)			
M	F	M	in altri Comuni del Regno			nelle Colonie e all'Estero			M	F	M	
			M	F	M	F	M	F				
14	15	16	17	18	19	20	21	22	23	24	25	26
222	93	129	202	81	121	20	12	8	4.641	2.304	2.337	<b>Podenzano</b>
90	45	45	81	39	42	9	6	3	2.023	991	1.032	Podenzano
51	22	29	51	22	29	—	—	—	677	350	327	Altoè
29	8	21	29	8	21	—	—	—	858	432	426	Turro con Gariga
52	18	34	41	12	29	11	6	5	1.083	531	552	San Polo
273	126	147	218	88	130	55	38	17	5.982	2.913	3.069	<b>Ponte dell'Ólio</b>
102	51	51	81	34	47	21	17	4	1.934	894	1.040	Ponte dell'Ólio
36	18	18	31	14	17	5	4	1	818	416	402	Folignano
24	9	15	23	8	15	1	1	—	569	285	284	Torrano
11	3	8	8	3	5	3	—	3	559	275	284	Castione
35	16	19	26	10	16	9	6	3	612	291	321	Riva
49	20	29	34	11	23	15	9	6	1.013	509	504	Cassano
79	11	8	11	5	6	8	6	2	402	205	197	Monte Santo
10	6	4	9	5	4	1	1	—	222	111	111	Sármata
5	3	2	5	3	4	—	—	—	138	72	66	Veggiola
1	—	1	1	—	1	—	—	—	117	60	57	Santa Maria del Rivo
119	77	42	115	74	41	4	3	1	4.484	2.299	2.185	<b>Pontenure</b>
69	44	25	66	42	24	3	2	1	2.200	1.103	1.097	Pontenure
28	19	9	28	19	9	—	—	—	903	471	432	Valconasso
22	14	8	21	13	8	1	1	—	1.381	725	656	Muradello
259	155	104	250	148	102	9	7	2	4.963	2.480	2.483	<b>Rivergaro</b>
76	50	26	73	48	25	3	2	1	1.353	665	688	Rivergaro
43	26	17	43	26	17	—	—	—	866	442	424	Pieve Dugliara
21	15	6	21	15	6	—	—	—	354	182	172	Ancarano
11	5	6	11	5	6	—	—	—	382	181	201	Roveleto Landi
26	17	9	25	16	9	1	1	—	258	132	126	Ottavello
9	2	7	9	2	7	—	—	—	214	103	111	Larzano
37	22	15	37	22	15	—	—	—	458	232	226	Susano
19	12	7	19	12	7	—	—	—	439	217	222	Niviano
16	9	7	13	6	7	3	3	—	398	200	198	Bassano
22	12	10	20	11	9	2	1	1	595	308	287	Montechiaro
194	111	83	186	106	80	8	5	3	5.243	2.638	2.605	<b>Rottofreno</b>
67	34	33	65	33	32	2	1	1	1.593	778	815	Rottofreno
11	7	4	11	7	4	—	—	—	280	136	144	Centora
55	30	25	53	28	25	2	2	—	1.366	682	684	Santimento
72	47	25	68	45	23	4	2	2	2.284	1.178	1.106	San Nicolò
237	107	130	217	93	124	20	14	6	5.700	2.835	2.865	<b>San Giórgio Piacentino</b>
101	46	55	96	42	54	5	4	1	2.555	1.255	1.300	San Giórgio Piacentino
7	4	3	7	4	3	—	—	—	170	89	81	Montanaro
40	16	24	36	14	22	4	2	2	838	403	435	Centovera
21	12	9	21	12	9	—	—	—	484	254	230	San Damiano
8	3	5	6	2	4	2	1	1	259	135	124	Rizzolo
8	5	3	8	5	3	—	—	—	207	105	102	Tollara
19	8	11	11	2	9	8	6	2	403	206	197	Godi
7	1	6	7	1	6	—	—	—	203	108	95	Corneghiano
7	6	1	7	6	1	—	—	—	81	42	39	Ronco
19	6	13	18	5	13	1	1	—	500	238	262	Víustino
35	19	16	35	19	16	—	—	—	2.447	1.212	1.235	<b>San Pietro in Cerro</b>
17	10	7	17	10	7	—	—	—	1.177	583	594	San Pietro in Cerro
18	9	9	18	9	9	—	—	—	1.270	629	641	Polignano
174	91	83	148	70	78	26	21	5	3.201	1.600	1.601	<b>Sármato</b>
83	33	50	68	22	46	15	11	4	1.343	628	715	Sármato
36	21	15	32	17	15	4	4	—	609	322	287	Sacchello
9	5	4	7	4	3	2	1	1	206	103	103	Agazzino
12	10	2	12	10	2	—	—	—	104	64	40	Pontetidone
6	4	2	6	3	2	1	1	—	293	153	140	Veratto
21	12	9	19	10	9	2	2	—	402	205	197	Poggio
7	6	1	5	4	1	2	2	—	244	125	119	Agazzara





**nelle Frazioni di censimento, nelle Province e nei Compartimenti**

*Provincia di Piacenza*

POPOLAZIONE TEMPORANEAMENTE ASSENTE									POPOLAZIONE RESIDENTE			COMUNI E FRAZIONI DI CENSIMENTO
IN COMPLESSO			CHE SI TROVAVA						(legale)			
			in altri Comuni del Regno			nelle Colonie e all'Estero						
M	F		M	F		M	F		M	F		
14	15	16	17	18	19	20	21	22	23	24	25	26
166	73	93	153	62	91	13	11	2	5.004	2.526	2.478	<b>Travo</b>
34	14	20	30	12	18	4	2	2	1.168	577	591	Travo
15	5	10	14	4	10	1	1	—	498	255	243	Caverzago
20	14	6	19	13	6	1	1	—	642	335	307	Bobbio
14	7	7	12	5	7	2	2	—	432	217	215	Pigazzano
14	6	8	11	3	8	3	3	—	546	262	284	Statto
20	6	14	20	6	14	—	—	—	473	232	241	Denavolo
20	8	12	19	7	12	1	1	—	336	170	166	Fellino
13	7	6	12	6	6	1	1	—	367	197	170	Viserano
16	6	10	16	6	10	—	—	—	542	281	261	Pillori
230	114	116	202	89	113	28	25	3	6.694	3.402	3.292	<b>Vernasca</b>
91	39	52	76	25	51	15	14	1	1.787	905	882	Vernasca
23	19	4	15	11	4	8	8	—	905	465	440	Borla
63	29	34	63	29	34	—	—	—	2.112	1.038	1.074	Vigoleno
12	8	4	11	8	3	1	—	1	482	264	218	Bacedasco
16	8	8	16	8	8	—	—	—	601	326	275	Castelletto
11	6	5	11	6	5	—	—	—	481	245	236	Vezzolacca
14	5	9	10	2	8	4	3	1	326	159	167	Settesorelle
129	59	70	116	48	68	13	11	2	3.966	2.026	1.940	<b>Vigolzone</b>
33	22	11	24	15	9	9	7	2	1.096	567	529	Vigolzone
3	2	1	3	2	1	—	—	—	225	121	104	Chiulano
23	10	13	21	8	13	2	2	—	671	352	319	Carmiano
10	3	7	10	3	7	—	—	—	152	67	85	Veano Casolo
14	1	13	14	1	13	—	—	—	371	183	188	Bicchignano
10	5	5	9	4	5	1	1	—	352	179	173	Albarola
26	11	15	25	10	15	1	1	—	581	304	277	Villó
10	5	5	10	5	5	—	—	—	518	253	265	Grazzano Visconti
120	57	63	115	52	63	5	5	—	3.503	1.757	1.746	<b>Villanova sull'Arda</b>
35	16	19	32	13	19	3	3	—	1.215	584	631	Villanova sull'Arda
11	5	6	10	4	6	1	1	—	357	185	172	Cignano
36	15	21	35	14	21	1	1	—	967	477	490	Soarza
38	21	17	38	21	17	—	—	—	964	511	453	Sant'Agata
144	48	96	144	48	96	—	—	—	928	430	498	<b>Zerba</b>
97	34	63	97	34	63	—	—	—	475	222	253	Zerba
34	7	27	34	7	27	—	—	—	158	65	93	Vézimo
4	—	4	—	—	4	—	—	—	279	134	145	Pei
—	—	—	—	—	—	—	—	—	83	47	42	Samboneto
43	14	29	43	14	29	—	—	—	174	74	100	Cerreto
336	132	204	334	131	203	2	1	1	6.475	3.301	3.174	<b>Ziano Piacentino</b>
111	39	72	111	39	72	—	—	—	1.884	942	942	Ziano Piacentino
44	25	19	43	25	18	1	—	1	803	410	393	Fornello
26	10	16	26	10	16	—	—	—	557	291	266	Seminó
21	6	15	21	6	15	—	—	—	552	269	283	Vicomarino
24	11	13	23	10	13	1	1	—	391	210	181	Albareto
32	13	19	32	13	19	—	—	—	768	407	361	Montalbo
78	28	50	78	28	50	—	—	—	1.520	772	748	Vicobarone
<b>13.276</b>	<b>6.921</b>	<b>6.355</b>	<b>10.905</b>	<b>5.201</b>	<b>5.704</b>	<b>2.371</b>	<b>1.720</b>	<b>651</b>	<b>295.992</b>	<b>149.319</b>	<b>146.673</b>	<b>TOTALE PROVINCIA</b>
												(Comuni 47 - Frazioni 326)

## Popolazione presente, temporaneamente assente e residente nei Comuni,

### EMILIA

COMUNI E FRAZIONI DI CENSIMENTO	ALTIME- TRIA m. s/m	SUPERFICIE TERRI- TORIALE ha.	DENSITÀ PER km.2	POPOLAZIONE PRESENTE (di fatto)								
				IN COMPLESSO			CON DIMORA					
				M	F	M	abituale			temporanea		
							M	F	M	F	M	F
1	2	3	4	5	6	7	8	9	10	11	12	13
<b>Alfonsine</b> . . . . .	7	10.674	106	11.340	5.674	5.666	11.271	5.622	5.649	69	52	17
Alfonsine . . . . .	—	—	—	6.074	2.937	3.137	6.055	2.926	3.129	19	11	8
Borse e Fiumazzo . . . . .	—	—	—	1.217	633	584	1.216	632	584	1	1	—
Bresciane . . . . .	—	—	—	494	257	237	493	256	237	1	1	—
Cuorbalestro . . . . .	—	—	—	259	151	108	259	151	108	—	—	—
Voltana . . . . .	—	—	—	391	199	192	383	194	189	8	5	3
Lavezzola . . . . .	—	—	—	346	176	170	345	175	170	1	1	—
Longastrino . . . . .	—	—	—	927	486	441	924	455	439	3	1	2
Filo . . . . .	—	—	—	818	422	396	810	417	393	8	5	3
Casso-Madonna . . . . .	—	—	—	814	413	401	786	386	400	23	27	1
<b>Bagnacavallo</b> . . . . .	11	7.951	205	16.298	8.062	8.236	16.246	8.038	8.208	52	24	28
Bagnacavallo . . . . .	—	—	—	3.529	1.588	1.941	3.509	1.582	1.927	20	6	14
Chiusa . . . . .	—	—	—	991	495	496	984	492	492	7	3	4
Reda . . . . .	—	—	—	840	425	415	840	425	415	—	—	—
Boncellino . . . . .	—	—	—	904	484	420	903	483	420	1	1	—
Traversara . . . . .	—	—	—	1.791	908	883	1.791	908	883	—	—	—
Viola . . . . .	—	—	—	844	432	412	841	430	411	3	2	1
Abbadesse . . . . .	—	—	—	1.564	826	738	1.553	821	732	11	5	6
Pieve Masiera . . . . .	—	—	—	827	418	409	823	416	407	4	2	2
Rossetta . . . . .	—	—	—	962	512	450	961	511	450	1	1	—
Villanova . . . . .	—	—	—	4.046	1.974	2.072	4.041	1.970	2.071	5	4	1
<b>Bagnara di Romagna</b> . . . . .	22	1.002	199	1.992	1.000	992	1.966	985	981	26	15	11
<b>Brisighella</b> . . . . .	115	19.438	79	15.298	7.784	7.534	15.109	7.709	7.400	189	55	134
Brisighella . . . . .	—	—	—	6.453	3.189	3.264	6.402	3.173	3.229	51	16	35
Fognano . . . . .	—	—	—	3.679	1.856	1.823	3.564	1.831	1.733	115	25	90
Marzeno . . . . .	—	—	—	2.193	1.190	1.003	2.170	1.176	994	23	14	9
San Cassiano . . . . .	—	—	—	2.973	1.529	1.444	2.973	1.529	1.444	—	—	—
<b>Cásola Valsénio</b> . . . . .	195	8.440	67	5.694	2.925	2.769	5.638	2.901	2.737	56	24	32
Cásola Valsénio . . . . .	—	—	—	2.949	1.479	1.470	2.921	1.464	1.457	28	15	13
Mercatale . . . . .	—	—	—	677	358	319	667	357	310	10	1	9
Baffadi . . . . .	—	—	—	975	494	481	965	491	474	10	3	7
Zattaglia . . . . .	—	—	—	1.093	594	499	1.085	589	496	8	5	3
<b>Castel Bolognese</b> . . . . .	41	3.230	181	5.855	2.904	2.951	5.755	2.848	2.907	100	56	44
Castel Bolognese . . . . .	—	—	—	2.452	1.111	1.341	2.390	1.085	1.305	62	26	36
Biancanigo . . . . .	—	—	—	1.401	752	649	1.392	747	645	9	5	4
Casalécchio . . . . .	—	—	—	877	444	433	867	436	431	10	8	2
Campiano Serra . . . . .	—	—	—	1.125	597	528	1.106	580	526	19	17	2
<b>Cérvia</b> . . . . .	3	8.145	142	11.586	5.615	5.971	11.450	5.550	5.900	136	65	71
Cérvia . . . . .	—	—	—	4.541	2.159	2.382	4.484	2.137	2.347	57	22	35
Sávio e Marina . . . . .	—	—	—	747	350	397	744	348	396	3	2	1
Pinarella . . . . .	—	—	—	747	375	372	743	373	370	4	2	2
Sant'Andrea . . . . .	—	—	—	1.187	592	595	1.185	592	593	2	—	2
Pisignano . . . . .	—	—	—	1.316	665	651	1.302	657	645	14	8	6
Cannuzzo . . . . .	—	—	—	1.186	554	632	1.171	546	625	15	8	7
Castiglione di Cérvia . . . . .	—	—	—	1.862	920	942	1.821	897	924	41	23	18
<b>Consélice (1)</b> . . . . .	6	6.027	148	8.944	4.466	4.478	8.845	4.410	4.435	99	56	43
Consélice . . . . .	—	—	—	5.459	2.749	2.710	5.417	2.725	2.692	42	24	18
Lavezzola . . . . .	—	—	—	2.451	1.220	1.231	2.417	1.204	1.213	34	16	18
San Patrizio . . . . .	—	—	—	1.034	497	537	1.011	481	530	23	16	7
<b>Cotignola</b> . . . . .	19	3.495	197	6.869	3.478	3.391	6.808	3.439	3.369	61	39	22
<b>Faenza</b> . . . . .	35	21.578	219	47.260	23.545	23.715	45.852	22.670	23.182	1.408	875	533
Faenza . . . . .	—	—	—	25.525	11.889	13.636	24.264	11.143	13.121	1.261	746	515
Granarolo . . . . .	—	—	—	3.552	1.853	1.699	3.532	1.837	1.695	20	16	4
Felisio . . . . .	—	—	—	4.617	2.500	2.117	4.578	2.464	2.114	39	36	3
San Pier Laguna . . . . .	—	—	—	r. 106	605	501	r. 101	601	500	5	4	1
Boncellino . . . . .	—	—	—	6.911	3.729	3.182	6.872	3.697	3.175	39	32	7
Reda . . . . .	—	—	—	r. 100	603	497	r. 088	593	493	12	10	2
Sarna . . . . .	—	—	—	3.837	2.055	1.782	3.813	2.032	1.781	24	23	1
Santa Lucia . . . . .	—	—	—	943	505	438	941	503	438	2	2	—
Celle . . . . .	—	—	—	2.818	1.519	1.299	2.793	1.497	1.296	25	22	3
Tebano . . . . .	—	—	—	362	190	172	352	181	171	10	9	1
<b>Fusignano</b> . . . . .	9	2.460	242	5.950	2.863	3.087	5.898	2.837	3.061	52	26	26
Fusignano . . . . .	—	—	—	2.903	1.355	1.548	2.871	1.341	1.530	32	14	18
Maiano . . . . .	—	—	—	1.177	570	607	1.170	564	606	7	6	1
San Savino . . . . .	—	—	—	1.367	679	688	1.357	674	683	10	5	5
Rossetta . . . . .	—	—	—	503	259	244	500	258	242	3	1	2

(1) Una zona di territorio (pop. res. e pop. pres. 103), per effetto del R. D. 26 Novembre 1931-X n. 1538 pubblicato nella G. U. n. 298 del 28 Dicembre 1931-X è stata staccata

nelle Frazioni di censimento, nelle Province e nei Compartimenti

Provincia di Ravenna

POPOLAZIONE TEMPORANEAMENTE ASSENTE									POPOLAZIONE RESIDENTE			COMUNI E FRAZIONI DI CENSIMENTO
IN COMPLESSO			CHE SI TROVAVA						(legale)			
			in altri Comuni del Regno			nelle Colonie e all'Estero						
M	F		M	F		M	F		M	F		
14	15	16	17	18	19	20	21	22	23	24	25	26
208	122	86	180	94	86	28	28	—	11.479	5.744	5.735	<b>Alfonsine</b>
168	100	63	140	72	68	28	28	—	6.223	3.026	3.197	Alfonsine
5	2	3	5	2	3	—	—	—	1.221	634	587	Borse e Fiumazzo
1	1	—	1	1	—	—	—	—	494	257	237	Bresciane
1	1	—	1	1	—	—	—	—	259	151	108	Cuorbalestro
2	2	—	2	2	—	—	—	—	384	195	189	Voltana
19	8	11	19	8	11	—	—	—	347	177	170	Lavezzola
5	5	—	5	5	—	—	—	—	943	493	450	Longastrino
7	3	4	7	3	4	—	—	—	815	422	393	Filo
									793	389	404	Casso-Madonna
286	185	101	271	172	99	15	13	2	16.532	8.223	8.309	<b>Bagnacavallo</b>
87	50	37	79	44	35	8	6	2	3.596	1.632	1.964	Bagnacavallo
12	9	3	11	8	3	1	1	—	996	501	495	Chiusa
14	4	10	13	3	10	1	1	—	854	429	425	Reda
3	3	—	3	3	—	—	—	—	906	486	420	Boncellino
22	16	6	19	13	6	3	3	—	1.813	924	889	Traversara
2	2	—	1	1	—	1	1	—	843	432	411	Viola
26	15	11	26	15	11	—	—	—	1.579	836	743	Abbadesse
9	7	2	9	7	2	—	—	—	832	423	409	Pieve Masiera
6	4	2	6	4	2	—	—	—	967	515	452	Rossetta
105	75	30	104	74	30	1	1	—	4.146	2.045	2.101	Villanova
65	38	27	61	34	27	4	4	—	2.031	1.023	1.008	<b>Bagnara di Romagna</b>
238	123	115	237	122	115	1	1	—	15.347	7.832	7.515	<b>Brisighella</b>
103	71	37	107	70	37	1	1	—	6.510	3.244	3.266	Brisighella
86	31	55	86	31	55	—	—	—	3.650	1.862	1.788	Fognano
12	10	2	12	10	2	—	—	—	2.182	1.186	996	Marzeno
32	11	21	32	11	21	—	—	—	3.005	1.540	1.465	San Cassiano
193	110	83	192	109	83	1	1	—	5.831	3.011	2.820	<b>Cásola Valsénio</b>
127	73	54	126	72	54	1	1	—	3.048	1.537	1.511	Cásola Valsénio
23	13	10	23	13	10	—	—	—	690	370	320	Mercatale
27	14	13	27	14	13	—	—	—	992	505	487	Baffadi
16	10	6	16	10	6	—	—	—	1.101	599	502	Zattaglia
244	136	108	236	128	108	8	8	—	5.999	2.984	3.015	<b>Castel Bolognese</b>
174	105	69	166	97	69	8	8	—	2.564	1.190	1.374	Castel Bolognese
30	15	15	30	15	15	—	—	—	1.422	762	660	Biancanigo
15	6	9	15	6	9	—	—	—	882	442	440	Casalécchio
25	10	15	25	10	15	—	—	—	1.131	590	541	Campiano Serra
452	255	197	397	201	196	55	54	1	11.902	5.805	6.097	<b>Cérvia</b>
205	102	103	183	81	102	22	21	1	4.689	2.239	2.450	Cérvia
15	6	9	15	6	9	—	—	—	759	354	405	Sávio e Marina
29	19	10	26	16	10	3	3	—	772	392	380	Pinarella
29	16	13	25	12	13	4	4	—	1.214	608	606	Sant'Andrea
39	27	12	32	20	12	7	7	—	1.341	684	657	Pisignano
80	48	32	69	37	32	11	11	—	1.251	594	657	Cannuzzo
55	37	18	47	29	18	8	8	—	1.876	934	942	Castiglione di Cérvia
194	126	68	179	111	68	15	15	—	9.039	4.536	4.503	<b>Consélice (1)</b>
110	66	44	108	64	44	2	2	—	5.527	2.791	2.736	Consélice
73	51	22	61	39	22	12	12	—	2.490	1.255	1.235	Lavezzola
11	9	2	10	8	2	1	1	—	1.022	490	532	San Patrízio
188	98	90	177	87	90	11	11	—	6.996	3.537	3.459	<b>Cotignola</b>
661	380	281	626	354	272	35	26	9	46.513	23.050	23.463	<b>Faenza</b>
541	318	223	515	297	218	26	21	5	24.805	11.461	13.344	Faenza
37	20	17	34	17	17	3	3	—	3.569	1.857	1.712	Gránarolo
15	4	11	14	4	10	1	—	1	4.593	2.468	2.125	Felísio
2	2	2	2	2	2	—	—	—	1.105	603	502	San Pier Laguna
37	20	17	34	19	15	3	1	2	6.909	3.717	3.192	Boncellino
5	2	3	2	1	1	3	1	2	1.093	595	498	Reda
17	9	8	15	8	7	2	1	1	3.830	2.041	1.789	Sarna
4	4	—	4	4	—	—	—	—	945	507	438	Santa Lucia
14	9	5	14	9	5	—	—	—	2.807	1.506	1.301	Celle
2	2	—	2	2	—	—	—	—	374	183	177	Tebano
182	115	67	150	84	66	32	31	1	6.080	2.952	3.128	<b>Fusignano</b>
131	81	50	110	61	49	21	20	1	3.002	1.422	1.580	Fusignano
23	13	10	19	9	10	4	4	—	1.193	577	616	Maiano
19	14	5	15	10	5	4	4	—	1.376	688	688	San Savino
9	7	2	6	4	2	3	3	—	509	265	244	Rossetta

dal Comune di Consélice e aggregata al Comune di Argenta della provincia di Ferrara.

Popolazione presente, temporaneamente assente e residente nei Comuni,

EMILIA

COMUNI E FRAZIONI DI CENSIMENTO	ALTIME- RIA m. s/m	SUPERFICIE TERRI- TORIALE ha.	DENSITÀ PER km.2	POPOLAZIONE PRESENTE (di fatto)								
				IN COMPLESSO			CON DIMORA					
				M	F	M	abituale			temporanea		
							M	F	M	F	M	F
1	2	3	4	5	6	7	8	9	10	11	12	13
<b>Lugo</b> . . . . .	15	11.693	256	29.880	14.639	15.241	29.419	14.405	15.014	461	234	227
Lugo . . . . .	—	—	—	12.581	5.851	6.730	12.196	5.668	6.528	385	183	202
Zagonara . . . . .	—	—	—	471	239	232	470	238	232	1	1	—
Villa San Martino . . . . .	—	—	—	2.098	1.151	947	2.084	1.137	947	14	14	—
San Potito . . . . .	—	—	—	1.121	540	581	1.118	538	580	3	2	1
Bizzuno . . . . .	—	—	—	1.414	703	706	1.413	707	706	1	1	—
Ascensione . . . . .	—	—	—	897	469	428	888	464	424	9	5	4
San Lorenzo . . . . .	—	—	—	2.156	1.081	1.075	2.149	1.077	1.072	7	4	3
Santa Maria in Fabriago . . . . .	—	—	—	1.836	958	878	1.834	937	877	2	1	1
Belricetto . . . . .	—	—	—	1.156	587	569	1.154	587	567	2	—	2
San Bernardino . . . . .	—	—	—	2.593	1.269	1.324	2.577	1.258	1.319	16	11	5
Voltana . . . . .	—	—	—	1.953	961	992	1.939	951	988	14	10	4
Passo Gatto . . . . .	—	—	—	1.604	825	779	1.597	823	774	7	2	5
<b>Massa Lombarda</b> . . . . .	13	3.720	194	7.230	3.547	3.683	7.098	3.466	3.632	132	81	51
Massa Lombarda . . . . .	—	—	—	6.596	3.202	3.394	6.471	3.124	3.347	125	78	47
Villa Serraglio . . . . .	—	—	—	634	345	289	627	342	285	7	3	4
<b>Ravenna</b> . . . . .	4	66.240	118	78.143	39.462	38.681	75.921	38.055	37.866	2.222	1.407	815
Ravenna . . . . .	—	—	—	14.295	7.278	7.017	13.079	6.510	6.569	1.216	768	448
Navi e Barche . . . . .	—	—	—	406	—	—	—	—	—	402	402	—
San Rocco . . . . .	—	—	—	10.185	5.029	5.156	10.007	4.922	5.085	178	107	71
San Biagio . . . . .	—	—	—	6.616	3.195	3.421	6.509	3.147	3.362	107	48	59
Darsena . . . . .	—	—	—	2.357	1.203	1.154	2.279	1.165	1.114	78	38	40
Porto Corsini . . . . .	—	—	—	1.817	936	881	1.742	886	856	75	50	25
San Marco . . . . .	—	—	—	1.131	601	530	1.117	590	527	14	11	3
Camerlona . . . . .	—	—	—	647	341	306	640	337	303	7	4	3
San Michele . . . . .	—	—	—	1.289	672	617	1.288	671	617	1	1	—
San Bartolomeo . . . . .	—	—	—	1.198	635	563	1.170	607	563	28	28	—
Longana . . . . .	—	—	—	353	185	148	321	173	148	12	12	—
Piangipane . . . . .	—	—	—	2.654	1.335	1.319	2.649	1.332	1.317	5	3	2
Mezzano . . . . .	—	—	—	4.689	2.327	2.362	4.665	2.320	2.345	24	7	17
Santerno . . . . .	—	—	—	2.686	1.389	1.297	2.678	1.381	1.297	8	8	—
Godo . . . . .	—	—	—	679	356	323	675	354	321	4	2	2
Villanova . . . . .	—	—	—	781	402	379	777	399	378	4	3	1
Gambellaro . . . . .	—	—	—	895	457	438	887	449	438	8	8	—
San Pancrazio . . . . .	—	—	—	449	240	209	449	240	209	—	—	—
Roncalcei . . . . .	—	—	—	1.092	572	520	1.079	561	518	13	11	2
Santo Stefano . . . . .	—	—	—	1.243	637	606	1.231	630	601	12	7	5
Coccolia . . . . .	—	—	—	747	347	400	709	341	368	38	6	32
Campiano . . . . .	—	—	—	1.597	815	782	1.574	801	773	23	14	9
Sávio . . . . .	—	—	—	906	478	423	857	438	419	49	40	9
Cortina . . . . .	—	—	—	112	66	46	112	66	46	—	—	—
Sant'Alberto . . . . .	—	—	—	2.741	1.375	1.366	2.655	1.303	1.352	86	72	14
San Pietro in Vincoli . . . . .	—	—	—	2.906	1.471	1.435	2.895	1.466	1.429	11	5	6
Primaro . . . . .	—	—	—	1.314	708	606	1.218	641	577	96	67	29
San Pietro in Campiano . . . . .	—	—	—	538	283	255	534	280	254	4	3	1
Filetto . . . . .	—	—	—	1.547	820	727	1.522	797	725	25	23	2
San Pietro in Trento . . . . .	—	—	—	1.601	793	808	1.574	770	804	27	23	4
San Zaccaria . . . . .	—	—	—	1.992	975	1.017	1.974	965	1.009	18	10	8
Durazzano . . . . .	—	—	—	457	237	220	452	232	220	5	5	—
Massa . . . . .	—	—	—	856	429	427	853	428	425	3	1	2
Savarna . . . . .	—	—	—	1.556	811	745	1.539	799	740	17	12	5
Castello . . . . .	—	—	—	140	73	67	140	73	67	—	—	—
Castiglione di Ravenna . . . . .	—	—	—	1.782	818	964	1.766	814	952	16	4	12
Ducenta . . . . .	—	—	—	569	294	275	567	292	275	2	2	—
Pieve Quinta . . . . .	—	—	—	726	367	359	724	367	357	2	—	2
Casemurate . . . . .	—	—	—	188	97	91	187	96	91	1	1	—
Mensa . . . . .	—	—	—	832	415	417	827	412	415	5	3	2
<b>Riolo dei Bagni</b> . . . . .	98	4.449	119	5.290	2.689	2.601	5.182	2.660	2.522	108	29	79
Riolo dei Bagni . . . . .	—	—	—	3.072	1.512	1.560	2.996	1.493	1.503	76	19	57
Gallisterna . . . . .	—	—	—	1.013	541	472	995	533	462	18	8	10
Costa . . . . .	—	—	—	1.205	636	569	1.191	634	557	14	2	12
<b>Russi</b> . . . . .	13	3.942	223	8.771	4.339	4.432	8.642	4.252	4.390	129	87	42
Russi . . . . .	—	—	—	4.931	2.406	2.525	4.852	2.353	2.499	79	53	26
San Pancrazio . . . . .	—	—	—	2.060	1.033	1.027	2.041	1.020	1.021	19	13	6
Godo . . . . .	—	—	—	1.780	900	880	1.749	879	870	31	21	10
Cortina . . . . .	—	—	—	376	202	174	373	192	171	13	10	3
<b>Sant'Agata sul Santerno</b> . . . . .	14	949	227	2.152	1.048	1.104	2.114	1.025	1.089	38	23	15
<b>Solarolo</b> . . . . .	24	2.625	150	3.948	2.035	1.913	3.897	2.009	1.838	51	26	25
Solarolo . . . . .	—	—	—	1.770	880	890	1.742	868	874	28	12	16
San Máuro e Castelnuovo . . . . .	—	—	—	1.076	592	484	1.068	585	483	8	7	1
Casanola-Gaiano-Felísio . . . . .	—	—	—	1.102	563	539	1.087	556	531	15	7	8
<b>TOTALE PROVINCIA</b> (Comuni 18 - Frazioni 116)	—	186.058	146	272.500	136.055	136.445	267.111	132.881	134.230	5.389	3.174	2.215

nelle Frazioni di censimento, nelle Province e nei Compartimenti

Provincia di Ravenna

POPOLAZIONE TEMPORANEAMENTE ASSENTE									POPOLAZIONE RESIDENTE			COMUNI E FRAZIONI DI CENSIMENTO	
IN COMPLESSO			CHE SI TROVAVA						(legale)				
M	F	14	in altri Comuni del Regno			nelle Colonie e all'Estero			M	F	25		
			M	F	17	M	F	19					M
15	16	17	18	19	20	21	22	23	24	25	26		
898	529	369	821	463	358	77	66	11	30.317	14.934	15.383	<b>Lugo</b>	
507	290	217	453	249	209	49	41	8	12.703	5.958	6.745	Lugo	
1	1	—	—	—	—	1	1	—	471	239	232	Zagonara	
22	17	5	17	13	4	4	5	4	2.106	1.154	952	Villa San Martino	
19	9	10	18	8	10	1	1	—	1.137	547	590	San Potito	
13	10	3	12	9	3	1	1	—	1.426	717	709	Bizzuno	
7	5	2	7	5	2	—	—	—	895	469	426	Ascensione	
33	15	18	31	13	18	2	2	—	2.182	1.092	1.090	San Lorenzo	
30	21	9	26	17	9	4	4	—	1.864	978	886	Santa Maria in Fabriago	
13	11	2	13	11	2	—	—	—	1.167	593	569	Belricetto	
195	107	88	182	96	86	13	11	2	2.772	1.365	1.407	San Bernardino	
27	20	7	26	19	7	1	1	—	1.966	971	995	Voltana	
31	23	8	31	23	8	—	—	—	1.628	846	782	Passo Gatto	
218	164	54	182	133	49	36	31	5	7.316	3.630	3.686	<b>Massa Lombarda</b>	
209	160	49	173	129	44	36	31	5	6.680	3.284	3.396	Massa Lombarda	
9	4	5	9	4	5	—	—	—	636	346	290	Villa Serraglio	
1.012	701	311	951	644	307	61	57	4	76.933	38.756	38.177	<b>Ravenna</b>	
310	219	91	292	202	90	18	17	1	13.389	6.729	6.660	Ravenna	
158	112	46	148	102	46	10	10	—	10.165	5.034	5.131	Navi e Barche	
95	63	32	86	54	32	9	9	—	6.604	3.210	3.394	San Rocco	
27	19	8	26	18	8	1	1	—	2.306	1.184	1.122	San Biagio	
26	16	10	25	15	10	1	1	—	1.763	902	866	Darsena	
3	1	2	3	1	2	—	—	—	1.120	591	529	Porto Corsini	
10	1	9	10	1	9	—	—	—	650	338	312	San Marco	
1	—	1	1	—	1	—	—	—	1.289	671	618	Camerlona	
9	8	1	9	8	1	—	—	—	1.179	615	564	San Michele	
1	1	—	1	1	—	—	—	—	322	174	143	San Bartolomeo	
6	2	4	6	2	4	—	—	—	2.655	1.334	1.321	Longana	
74	51	23	70	48	22	4	3	1	4.739	2.371	2.368	Piangipane	
19	15	4	19	15	4	—	—	—	2.697	1.396	1.301	Mezzano	
3	2	1	3	2	1	—	—	—	678	356	322	Santerno	
4	3	1	4	3	1	—	—	—	781	402	379	Godo	
8	6	2	6	4	2	2	2	—	895	455	440	Villanova	
1	1	—	—	—	—	1	1	—	450	241	209	Gambellaro	
11	9	2	11	9	2	—	—	—	1.090	570	520	San Pancrazio	
15	15	—	15	15	—	—	—	—	1.246	645	601	Roncalceci	
9	7	2	9	7	2	—	—	—	718	348	370	Santo Stefano	
4	2	2	4	2	2	—	—	—	1.578	803	775	Coccolia	
7	5	2	7	5	2	—	—	—	864	443	421	Campiano	
1	1	—	1	1	—	—	—	—	113	66	47	Sávio	
21	8	8	29	21	8	—	—	—	2.684	1.324	1.360	Cortina	
25	20	5	24	19	5	1	1	—	2.920	1.486	1.434	Sant'Alberto	
6	5	1	6	5	1	—	—	—	1.224	646	578	San Pietro in Vincoli	
7	3	3	7	4	3	—	—	—	541	284	257	Primaro	
13	11	2	10	8	2	3	3	—	1.535	808	727	San Pietro in Campiano	
15	13	2	14	12	2	1	1	—	1.589	783	806	Filetto	
16	12	4	15	11	4	1	1	—	1.990	977	1.013	San Pietro in Trento	
4	2	2	4	2	2	—	—	—	456	234	222	San Zaccaria	
26	14	12	26	14	12	—	—	—	879	442	437	Durazzano	
6	4	2	6	4	2	—	—	—	1.545	803	742	Massa	
—	—	—	—	—	—	—	—	—	140	73	67	Savarna	
35	19	16	27	13	14	8	6	2	1.801	833	968	Castello	
8	7	1	8	7	1	—	—	—	575	299	276	Castiglione di Ravenna	
4	1	3	4	1	3	—	—	—	728	368	360	Ducenta	
—	—	—	—	—	—	—	—	—	187	96	91	Pieve Quinta	
16	10	6	15	9	6	1	1	—	843	422	421	Casemurate	
333	183	150	323	173	150	10	10	—	5.515	2.843	2.672	Mensa	
189	109	80	180	100	80	9	9	—	3.185	1.602	1.583	<b>Riolo dei Bagni</b>	
49	23	26	49	23	26	—	—	—	1.044	556	488	Riolo dei Bagni	
95	51	44	94	50	44	1	1	—	1.286	685	601	Gallisterna	
240	129	111	233	122	111	7	7	—	8.882	4.381	4.501	Costa	
165	85	80	159	79	80	6	6	—	5.017	2.438	2.579	<b>Russi</b>	
46	26	20	46	26	20	—	—	—	2.087	1.046	1.041	Russi	
29	18	11	28	17	11	1	1	—	1.778	897	881	San Pancrazio	
2	—	2	2	—	2	—	—	—	365	192	173	Godo	
77	44	33	69	36	33	8	8	—	2.191	1.069	1.122	Cortina	
98	59	39	91	52	39	7	7	—	3.995	2.068	1.927	<b>Sant'Agata sul Santerno</b>	
62	34	28	56	28	28	6	6	—	1.804	902	902	<b>Solarolo</b>	
13	9	4	12	8	4	1	1	—	1.081	594	487	Solarolo	
23	16	7	23	16	7	—	—	—	1.110	572	538	San Mauro e Castelnuovo	
5.787	3.497	2.290	5.376	3.119	2.257	411	378	33	272.898	136.378	136.520	Casanola-Gaiano-Felísio	
											<b>TOTALE PROVINCIA</b>		
													(Comuni 18 - Frazioni 116)

Popolazione presente, temporaneamente assente e residente nei Comuni,

EMILIA

COMUNI E FRAZIONI DI CENSIMENTO	ALTIME- TRIA m. s/m	SUPERFICIE TERRI- TORIALE ha.	DENSITÀ PER km.²	POPOLAZIONE PRESENTE (di fatto)								
				IN COMPLESSO			CON DIMORA					
				M	F	M	abituale			temporanea		
							M	F	M	F	M	F
1	2	3	4	5	6	7	8	9	10	11	12	13
<b>Albinea</b> . . . . .	166	4.402	128	5.635	2.877	2.758	5.391	2.688	2.703	244	189	55
Albinea . . . . .	—	—	—	1.707	858	849	1.661	839	822	46	19	27
Montericco . . . . .	—	—	—	1.867	989	978	1.714	850	864	153	139	14
Borzano . . . . .	—	—	—	2.061	1.030	1.031	2.016	999	1.017	45	31	14
<b>Bagnolo in Piano</b> . . . . .	32	2.674	199	5.314	2.616	2.698	5.250	2.595	2.655	64	21	43
Bagnolo in Piano . . . . .	—	—	—	2.434	1.172	1.262	2.384	1.156	1.228	50	16	34
Pieve Rossa . . . . .	—	—	—	1.136	598	538	1.130	598	532	6	—	6
San Tomaso della Fossa . . . . .	—	—	—	1.203	535	618	1.198	582	616	5	3	2
San Michele della Fossa . . . . .	—	—	—	541	261	280	538	259	279	3	2	1
<b>Baiso</b> . . . . .	529	7.518	80	5.990	3.067	2.923	5.968	3.059	2.909	22	8	14
Baiso . . . . .	—	—	—	2.776	1.427	1.349	2.771	1.427	1.344	5	—	5
Visignolo . . . . .	—	—	—	333	177	156	333	177	156	—	—	—
San Romano . . . . .	—	—	—	453	234	219	452	234	218	1	—	1
Levizzano . . . . .	—	—	—	1.105	562	543	1.097	559	538	8	3	5
San Cassidano . . . . .	—	—	—	1.130	558	572	1.122	553	569	8	5	3
Débbia . . . . .	—	—	—	193	109	84	193	109	84	—	—	—
<b>Bibbiano</b> . . . . .	131	2.805	209	5.859	2.811	3.048	5.744	2.769	2.975	115	42	73
Bibbiano . . . . .	—	—	—	3.931	1.887	2.044	3.838	1.858	1.980	93	29	64
Barco . . . . .	—	—	—	1.928	924	1.004	1.906	911	995	22	13	9
<b>Boretto</b> . . . . .	23	1.916	218	4.171	2.058	2.113	4.084	2.002	2.062	107	56	51
Boretto . . . . .	—	—	—	2.208	1.058	1.150	2.143	1.021	1.122	65	37	28
San Rocco . . . . .	—	—	—	981	514	467	961	502	459	20	12	8
Santa Croce . . . . .	—	—	—	982	486	496	960	479	481	22	7	15
<b>Brescello</b> . . . . .	24	2.450	206	5.037	2.493	2.544	4.983	2.472	2.511	54	21	33
Brescello . . . . .	—	—	—	3.014	1.474	1.540	2.978	1.462	1.516	36	12	24
Lentigione . . . . .	—	—	—	1.185	583	602	1.170	576	594	15	7	8
Sórbolo a Mane . . . . .	—	—	—	838	436	402	835	434	401	3	2	1
<b>Busana</b> . . . . .	855	3.039	69	2.110	1.073	1.037	2.057	1.044	1.013	53	29	24
Busana . . . . .	—	—	—	734	376	358	714	365	349	20	11	9
Cervarezza . . . . .	—	—	—	621	305	316	608	299	309	13	6	7
Talada . . . . .	—	—	—	428	224	204	424	221	203	4	3	1
Nismozza . . . . .	—	—	—	230	116	114	217	108	109	13	8	5
Frassinédolo . . . . .	—	—	—	97	52	45	94	51	43	3	1	2
<b>Cadelbosco di Sopra</b> . . . . .	33	4.418	172	7.607	3.759	3.848	7.488	3.694	3.794	119	65	54
Cadelbosco di Sopra . . . . .	—	—	—	3.232	1.558	1.674	3.193	1.536	1.657	39	22	17
Cadelbosco di Sotto . . . . .	—	—	—	1.958	986	972	1.904	958	946	54	28	26
Argine . . . . .	—	—	—	1.466	724	742	1.458	718	740	8	6	2
Seta . . . . .	—	—	—	951	491	460	933	482	451	18	9	9
<b>Campagnola Emilia</b> . . . . .	22	2.475	197	4.864	2.372	2.492	4.815	2.345	2.470	49	27	22
Campagnola Emilia . . . . .	—	—	—	1.009	472	537	999	469	530	10	3	7
Cogmento-Abbazia . . . . .	—	—	—	1.190	595	595	1.168	580	588	22	15	7
Vettignano-Castellazzo . . . . .	—	—	—	1.721	835	886	1.710	830	880	11	5	6
Reatino . . . . .	—	—	—	944	470	474	938	466	472	6	4	2
<b>Campépine</b> . . . . .	34	2.224	179	3.984	1.948	2.036	3.941	1.925	2.016	43	23	20
Campépine . . . . .	—	—	—	712	358	354	693	351	342	19	7	12
Case Cocconi . . . . .	—	—	—	648	317	331	646	316	330	2	1	1
Valle Re . . . . .	—	—	—	487	236	251	483	232	251	4	4	—
Lora . . . . .	—	—	—	463	241	222	459	237	222	4	4	—
Caprara . . . . .	—	—	—	1.674	796	878	1.660	789	871	14	7	7

**nelle Frazioni di censimento, nelle Provincie e nei Compartimenti**

*Provincia di Reggio nell'Emilia*

POPOLAZIONE TEMPORANEAMENTE ASSENTE									POPOLAZIONE RESIDENTE			COMUNI E FRAZIONI DI CENSIMENTO
IN COMPLESSO			CHE SI TROVAVA						(legale)			
			in altri Comuni del Regno			nelle Colonie e all' Estero			M F	M	F	
M	F		M	F		M	F					
14	15	16	17	18	19	20	21	22	23	24	25	26
180	101	79	157	79	78	23	22	1	5.571	2.789	2.782	<b>Albinea</b>
35	19	16	32	17	15	3	2	1	1.696	853	838	Albinea
38	23	15	30	15	15	8	8	—	1.752	873	879	Montericco
107	59	48	95	47	48	12	12	—	2.123	1.058	1.065	Borzano
107	68	39	101	62	39	6	6	—	5.357	2.663	2.694	<b>Bagnolo in Piano</b>
55	32	23	53	30	23	2	2	—	2.439	1.188	1.251	Bagnolo in Piano
27	13	9	25	16	9	2	2	—	1.157	616	541	Pieve Rossa
19	13	6	17	11	6	2	2	—	1.217	595	622	San Tomaso della Fossa
6	5	1	6	5	1	—	—	—	544	264	280	San Michele della Fossa
221	83	138	221	83	138	—	—	—	6.189	3.142	3.047	<b>Baiso</b>
105	37	63	105	37	63	—	—	—	2.876	1.464	1.412	Baiso
10	4	6	10	4	6	—	—	—	343	181	162	Visignolo
3	2	1	3	2	1	—	—	—	455	236	219	San Romano
48	17	31	48	17	31	—	—	—	1.145	576	569	Levizzano
48	18	30	48	18	30	—	—	—	1.170	571	599	San Cassiano
7	5	2	7	5	2	—	—	—	200	114	86	Débbia
412	244	168	335	173	162	77	71	6	6.156	3.013	3.143	<b>Bibbiano</b>
281	177	104	221	121	100	60	56	4	4.119	2.035	2.084	Bibbiano
131	67	64	114	52	62	17	15	2	2.037	978	1.059	Barco
141	59	82	135	54	81	6	5	1	4.205	2.061	2.144	<b>Boretto</b>
83	38	45	80	35	45	3	3	—	2.226	1.059	1.167	Boretto
27	13	14	24	11	13	3	2	1	988	515	473	San Rocco
31	8	23	31	8	23	—	—	—	991	487	504	Santa Croce
155	85	70	142	73	69	13	12	1	5.138	2.557	2.581	<b>Brescello</b>
87	53	34	79	45	34	8	8	—	3.065	1.515	1.550	Brescello
33	16	17	33	16	17	—	—	—	1.203	592	611	Lentigione
35	16	19	30	12	18	5	4	1	870	450	420	Sórbolo a Mane
214	69	145	206	61	145	8	8	—	2.271	1.113	1.158	<b>Busana</b>
77	23	54	76	22	54	1	1	—	791	388	403	Busana
47	14	33	43	10	33	4	4	—	655	313	342	Cervarezza
39	13	26	36	10	26	3	3	—	463	234	229	Talada
42	16	26	42	16	26	—	—	—	259	124	135	Nisozza
9	3	6	9	3	6	—	—	—	103	54	49	Frassinédolo
295	190	105	270	167	103	25	23	2	7.783	3.884	3.899	<b>Cadelbosco di Sopra</b>
134	93	41	121	81	40	13	12	1	3.327	1.629	1.698	Cadelbosco di Sopra
90	58	32	79	48	31	11	10	1	1.994	1.016	978	Cadelbosco di Sotto
45	25	20	45	25	20	—	—	—	1.503	743	760	Argine
26	14	12	25	13	12	1	1	—	959	496	463	Seta
207	110	97	187	90	97	20	20	—	5.022	2.455	2.567	<b>Campagnola Emilia</b>
77	40	37	65	28	37	12	12	—	1.076	509	567	Campagnola Emilia
37	24	13	34	21	13	3	3	—	1.205	604	601	Cogento-Abbazia
63	30	33	60	27	33	3	3	—	1.773	860	913	Vettignano-Castellazzo
30	16	14	28	14	14	2	2	—	968	482	486	Reatino
99	66	33	99	66	33	—	—	—	4.040	1.991	2.049	<b>Campépine</b>
13	9	4	13	9	4	—	—	—	706	360	346	Campépine
28	18	10	28	18	10	—	—	—	674	334	340	Case Cocconi
1	1	—	1	1	—	—	—	—	484	233	251	Valle Re
17	12	5	17	12	5	—	—	—	476	249	227	Lora
40	26	14	40	26	14	—	—	—	1.700	815	885	Caprara

**Popolazione presente, temporaneamente assente e residente nei Comuni,**

**EMILIA**

COMUNI E FRAZIONI DI CENSIMENTO	ALTIME- TRIA m. s/m	SUPERFICIE TERRI- TORIALE ha.	DENSITÀ PER km.²	POPOLAZIONE PRESENTE (di fatto)								
				IN COMPLESSO			CON DIMORA					
				M	F	M	abituale			temporanea		
							M	F	M	F	M	F
1	2	3	4	5	6	7	8	9	10	11	12	13
<b>Carpineti</b> . . . . .	<b>556</b>	<b>8.952</b>	<b>76</b>	<b>6.792</b>	<b>3.586</b>	<b>3.206</b>	<b>6.554</b>	<b>3.396</b>	<b>3.158</b>	<b>238</b>	<b>190</b>	<b>48</b>
Carpineti . . . . .	—	—	—	576	293	283	559	288	271	17	5	12
Poiago . . . . .	—	—	—	324	163	161	321	161	160	3	2	1
San Donnino . . . . .	—	—	—	1.075	631	444	899	462	437	176	169	7
Sant'Andrea . . . . .	—	—	—	327	172	155	325	172	153	2	—	2
Castel San Pietro . . . . .	—	—	—	345	178	167	343	177	166	2	1	1
Castel San Vitale . . . . .	—	—	—	260	131	129	258	131	127	2	—	2
Pantano . . . . .	—	—	—	778	410	368	772	408	364	6	2	4
Onfiano . . . . .	—	—	—	350	173	177	341	168	173	9	5	4
Busanella . . . . .	—	—	—	263	130	133	263	130	133	—	—	—
Pianzano . . . . .	—	—	—	305	153	152	303	153	150	2	—	2
Valestra . . . . .	—	—	—	463	236	227	459	236	223	4	—	4
Casteldaldo . . . . .	—	—	—	520	276	244	516	275	241	4	1	4
Bébbio . . . . .	—	—	—	327	170	157	323	167	156	4	3	1
Pontone . . . . .	—	—	—	879	470	409	872	468	404	7	2	5
<b>Casalgrande</b> . . . . .	<b>97</b>	<b>3.754</b>	<b>198</b>	<b>7.441</b>	<b>3.676</b>	<b>3.765</b>	<b>7.317</b>	<b>3.618</b>	<b>3.699</b>	<b>124</b>	<b>58</b>	<b>66</b>
Casalgrande . . . . .	—	—	—	2.275	1.095	1.180	2.239	1.081	1.158	36	14	22
Dinazzano . . . . .	—	—	—	1.001	507	494	988	501	487	13	6	7
Sant'Antonino . . . . .	—	—	—	1.059	527	532	1.028	514	514	31	13	18
Villalunga . . . . .	—	—	—	438	225	213	437	224	213	1	1	—
Salvaterra . . . . .	—	—	—	1.857	918	939	1.835	908	927	22	10	12
San Donnino . . . . .	—	—	—	811	404	407	790	390	400	21	14	7
<b>Casina</b> . . . . .	<b>574</b>	<b>6.097</b>	<b>93</b>	<b>5.681</b>	<b>2.945</b>	<b>2.736</b>	<b>5.560</b>	<b>2.893</b>	<b>2.667</b>	<b>121</b>	<b>52</b>	<b>69</b>
Casina . . . . .	—	—	—	1.675	844	831	1.622	817	805	53	27	26
Cortogno . . . . .	—	—	—	493	253	240	490	253	237	3	—	3
Leguigno . . . . .	—	—	—	656	359	297	646	355	291	10	4	6
Pianzo . . . . .	—	—	—	535	292	243	518	289	229	17	3	14
Gianreto . . . . .	—	—	—	638	321	317	628	317	311	10	4	6
Paullo . . . . .	—	—	—	1.684	876	808	1.656	862	794	28	14	14
<b>Castellarano</b> . . . . .	<b>155</b>	<b>5.749</b>	<b>102</b>	<b>5.887</b>	<b>2.965</b>	<b>2.922</b>	<b>5.781</b>	<b>2.924</b>	<b>2.857</b>	<b>106</b>	<b>41</b>	<b>65</b>
Castellarano . . . . .	—	—	—	2.226	1.120	1.106	2.187	1.100	1.087	39	20	19
Rotégia . . . . .	—	—	—	1.129	553	576	1.121	548	573	8	5	3
San Valentino . . . . .	—	—	—	1.095	575	520	1.082	567	515	13	8	5
Montebággio . . . . .	—	—	—	813	419	394	805	416	389	8	3	5
Cadiróggio . . . . .	—	—	—	624	298	326	586	293	293	38	5	33
<b>Castelnovo di Sotto</b> . . . . .	<b>27</b>	<b>3.462</b>	<b>189</b>	<b>6.549</b>	<b>3.123</b>	<b>3.426</b>	<b>6.400</b>	<b>3.037</b>	<b>3.363</b>	<b>149</b>	<b>86</b>	<b>63</b>
Sant'Andrea . . . . .	—	—	—	3.266	1.544	1.722	3.201	1.509	1.692	65	35	30
San Savino . . . . .	—	—	—	943	475	468	883	439	444	60	36	24
Cogruzzo . . . . .	—	—	—	1.258	610	648	1.244	603	641	14	7	7
Melétote . . . . .	—	—	—	1.082	494	588	1.072	486	586	10	8	2
<b>Castelnovo ne' Monti</b> . . . . .	<b>700</b>	<b>8.821</b>	<b>92</b>	<b>8.141</b>	<b>4.262</b>	<b>3.879</b>	<b>8.011</b>	<b>4.200</b>	<b>3.811</b>	<b>130</b>	<b>62</b>	<b>68</b>
Castelnovo ne' Monti . . . . .	—	—	—	2.142	1.078	1.064	2.095	1.055	1.040	47	23	24
Frascaro . . . . .	—	—	—	219	121	98	216	121	95	3	—	3
Garfagnolo . . . . .	—	—	—	669	369	300	657	361	296	12	8	4
Costa de' Grassi . . . . .	—	—	—	420	225	195	413	221	192	7	4	3
Vologno . . . . .	—	—	—	455	228	227	446	225	221	9	3	6
Ginepreto . . . . .	—	—	—	266	150	116	262	147	115	4	3	1
Gatta . . . . .	—	—	—	341	183	158	336	183	153	5	—	5
Campolungo . . . . .	—	—	—	702	371	331	696	367	329	6	4	2
Felina . . . . .	—	—	—	1.848	951	897	1.828	944	884	20	7	13
Villaberza . . . . .	—	—	—	391	205	186	383	201	182	8	4	4
San Giovanni . . . . .	—	—	—	234	135	99	229	131	98	5	4	1
Cagnola . . . . .	—	—	—	454	246	208	450	244	206	4	2	2
<b>Cavriago</b> . . . . .	<b>77</b>	<b>1.701</b>	<b>257</b>	<b>4.372</b>	<b>2.095</b>	<b>2.277</b>	<b>4.304</b>	<b>2.053</b>	<b>2.251</b>	<b>68</b>	<b>42</b>	<b>26</b>
San Terenziano . . . . .	—	—	—	2.401	1.133	1.268	2.372	1.118	1.254	29	15	14
San Nicolò . . . . .	—	—	—	1.971	962	1.009	1.932	935	997	39	27	12



nelle Frazioni di censimento, nelle Provincie e nei Compartimenti

*Provincia di Reggio nell'Emilia*

POPOLAZIONE TEMPORANEAMENTE ASSENTE									POPOLAZIONE RESIDENTE			COMUNI E FRAZIONI DI CENSIMENTO
IN COMPLESSO			CHE SI TROVAVA						(legale)			
			in altri Comuni del Regno			nelle Colonie e all'Estero						
M	F		M	F		M	F		M	F		
14	15	16	17	18	19	20	21	22	23	24	25	26
<b>434</b>	<b>96</b>	<b>338</b>	<b>426</b>	<b>93</b>	<b>333</b>	<b>8</b>	<b>3</b>	<b>5</b>	<b>6.988</b>	<b>3.492</b>	<b>3.496</b>	<b>Carpineti</b>
29	9	20	28	8	20	1	1	—	588	297	291	Carpineti
20	12	8	20	12	8	—	—	—	341	173	168	Poiago
66	14	52	63	13	50	3	1	2	965	476	489	San Donnino
10	3	7	10	3	7	—	—	—	335	175	160	Sant'Andrea
19	3	16	19	3	16	—	—	—	362	180	182	Castel San Pietro
8	3	5	8	3	5	—	—	—	266	134	132	Castel San Vitale
77	15	62	77	15	62	—	—	—	849	423	426	Pantano
14	6	8	14	6	8	—	—	—	355	174	181	Onfiano
19	2	17	19	2	17	—	—	—	282	132	150	Busanella
19	5	14	19	5	14	—	—	—	322	158	164	Pianzano
33	7	26	33	7	26	—	—	—	492	243	249	Valestra
24	6	18	24	6	18	—	—	—	540	281	259	Castaldaldo
13	4	9	13	4	9	—	—	—	336	171	165	Bébbio
83	7	76	79	6	73	4	1	3	955	475	480	Pontone
<b>320</b>	<b>167</b>	<b>153</b>	<b>279</b>	<b>128</b>	<b>151</b>	<b>41</b>	<b>39</b>	<b>2</b>	<b>7.637</b>	<b>3.785</b>	<b>3.852</b>	<b>Casalgrande</b>
128	72	56	107	51	56	21	21	—	2.367	1.153	1.214	Casalgrande
21	12	9	20	11	9	1	1	—	1.009	513	496	Dinazzano
34	15	19	34	15	19	—	—	—	1.062	529	533	Sant'Antonino
21	10	11	21	10	11	—	—	—	458	234	224	Villalunga
62	30	32	55	23	32	7	7	—	1.897	938	959	Salvaterra
54	28	26	42	18	24	12	10	2	844	418	426	San Donnino
<b>518</b>	<b>180</b>	<b>338</b>	<b>498</b>	<b>160</b>	<b>338</b>	<b>20</b>	<b>20</b>	<b>—</b>	<b>6.078</b>	<b>3.073</b>	<b>3.005</b>	<b>Casina</b>
190	70	120	179	59	120	11	11	—	1.812	887	925	Casina
31	10	21	30	9	21	1	1	—	521	263	258	Cortogno
58	14	44	56	12	44	2	2	—	704	369	335	Leguigno
45	7	38	45	7	38	—	—	—	563	296	267	Pianzo
50	23	27	49	22	27	1	1	—	678	340	338	Giandeto
144	56	88	139	51	88	5	5	—	1.800	918	882	Paullo
<b>205</b>	<b>77</b>	<b>128</b>	<b>204</b>	<b>76</b>	<b>128</b>	<b>1</b>	<b>1</b>	<b>—</b>	<b>5.986</b>	<b>3.001</b>	<b>2.985</b>	<b>Castellarano</b>
94	42	52	93	41	52	1	1	—	2.281	1.142	1.139	Castellarano
41	9	32	41	9	32	—	—	—	1.162	557	605	Rotégia
20	8	12	20	8	12	—	—	—	1.102	575	527	San Valentino
31	11	20	31	11	20	—	—	—	836	427	409	Montebággio
19	7	12	19	7	12	—	—	—	605	300	305	Cadiróggio
<b>180</b>	<b>91</b>	<b>89</b>	<b>170</b>	<b>85</b>	<b>85</b>	<b>10</b>	<b>6</b>	<b>4</b>	<b>6.580</b>	<b>3.128</b>	<b>3.452</b>	<b>Castelnovo di Sotto</b>
111	55	56	104	51	53	7	4	3	3.312	1.564	1.748	Sant'Andrea
23	13	10	23	13	10	—	—	—	906	452	454	San Savino
22	14	8	20	12	8	2	2	—	1.266	617	649	Cogruzzo
24	9	15	23	9	14	1	—	1	1.096	495	601	Melétole
<b>784</b>	<b>198</b>	<b>586</b>	<b>750</b>	<b>167</b>	<b>583</b>	<b>34</b>	<b>31</b>	<b>3</b>	<b>8.795</b>	<b>4.398</b>	<b>4.397</b>	<b>Castelnovo ne' Monti</b>
174	53	121	161	42	119	13	11	2	2.269	1.108	1.161	Castelnovo ne' Monti
16	1	15	16	1	15	—	—	—	232	122	110	Frascaro
73	17	56	70	14	56	3	3	—	730	378	352	Garfagnolo
71	18	53	69	16	53	2	2	—	484	239	245	Costa de' Grassi
73	31	42	67	25	42	6	6	—	519	256	263	Vologno
29	9	20	29	9	20	—	—	—	291	156	135	Ginepreto
44	12	32	40	8	32	4	4	—	380	195	185	Gatta
61	6	55	61	6	55	—	—	—	757	373	384	Campolungo
157	33	124	154	30	124	3	3	—	1.985	977	1.003	Felma
35	7	28	33	5	28	2	2	—	418	208	210	Villaberza
17	5	12	17	5	12	—	—	—	246	136	110	San Giovanni
34	6	28	33	6	27	1	—	1	484	250	234	Cagnola
<b>313</b>	<b>212</b>	<b>101</b>	<b>159</b>	<b>78</b>	<b>81</b>	<b>154</b>	<b>134</b>	<b>20</b>	<b>4.617</b>	<b>2.265</b>	<b>2.352</b>	<b>Cavriago</b>
188	129	59	87	42	45	101	87	14	2.560	1.247	1.313	San Terenziano
125	83	42	72	36	36	53	47	6	2.057	1.018	1.039	San Nicolo

## Popolazione presente, temporaneamente assente e residente nei Comuni,

### EMILIA

COMUNI E FRAZIONI DI CENSIMENTO	ALTIME- TRIA m. s/m	SUPERFICIE TERRI- TORIALE ha.	DENSITÀ PER km.²	POPOLAZIONE PRESENTE (di fatto)								
				IN COMPLESSO			CON DIMORA					
							abituale			temporanea		
				M	F	TOT.	M	F	TOT.	M	F	TOT.
1	2	3	4	5	6	7	8	9	10	11	12	13
<b>Ciano d'Enza . . . . .</b>	<b>212</b>	<b>6.458</b>	<b>76</b>	<b>4.940</b>	<b>2.528</b>	<b>2.412</b>	<b>4.859</b>	<b>2.490</b>	<b>2.369</b>	<b>81</b>	<b>38</b>	<b>43</b>
Ciano d'Enza . . . . .	—	—	—	1.287	621	666	1.265	610	655	22	11	11
Roncaglio . . . . .	—	—	—	732	385	347	715	373	342	17	12	5
Gómbio . . . . .	—	—	—	411	203	208	400	198	202	11	5	6
Vedriano . . . . .	—	—	—	487	257	230	484	256	228	3	1	2
Rossena . . . . .	—	—	—	386	215	171	378	210	168	8	5	3
Mónchio . . . . .	—	—	—	407	213	194	402	213	189	5	—	5
Canossa . . . . .	—	—	—	220	113	107	214	111	103	6	2	4
Cerédolo . . . . .	—	—	—	219	121	98	219	121	98	—	—	—
Borzano . . . . .	—	—	—	239	136	103	239	136	103	—	—	—
Selvapiana . . . . .	—	—	—	209	98	111	205	93	107	4	—	4
Bello . . . . .	—	—	—	173	88	85	171	88	83	2	—	2
Compiano . . . . .	—	—	—	170	78	92	167	76	91	3	2	1
<b>Collagna . . . . .</b>	<b>830</b>	<b>6.688</b>	<b>31</b>	<b>2.094</b>	<b>1.047</b>	<b>1.047</b>	<b>2.077</b>	<b>1.041</b>	<b>1.036</b>	<b>17</b>	<b>6</b>	<b>11</b>
Collagna . . . . .	—	—	—	679	335	344	671	332	339	8	3	5
Vallisnera . . . . .	—	—	—	477	245	232	474	244	230	3	1	2
Cerreto Alpi . . . . .	—	—	—	496	257	239	493	255	238	3	2	1
Valbona . . . . .	—	—	—	228	101	127	227	101	126	1	—	1
Acquabona . . . . .	—	—	—	214	109	105	212	109	103	2	—	2
<b>Corréggio . . . . .</b>	<b>33</b>	<b>7.779</b>	<b>240</b>	<b>18.683</b>	<b>9.140</b>	<b>9.543</b>	<b>18.352</b>	<b>8.914</b>	<b>9.438</b>	<b>331</b>	<b>226</b>	<b>105</b>
Corréggio . . . . .	—	—	—	3.692	1.757	1.935	3.515	1.627	1.888	177	130	47
San Próspero . . . . .	—	—	—	1.615	831	784	1.598	819	779	17	12	5
Mandriolo . . . . .	—	—	—	1.180	576	604	1.144	550	594	36	26	10
San Martino . . . . .	—	—	—	2.344	1.146	1.198	2.333	1.138	1.195	11	8	3
San Biágio . . . . .	—	—	—	1.363	708	655	1.357	706	651	6	2	4
Mándrio . . . . .	—	—	—	956	463	493	940	454	486	16	9	7
Cánolo . . . . .	—	—	—	1.736	817	919	1.718	803	910	18	9	9
Fosondo . . . . .	—	—	—	1.335	669	666	1.320	662	658	15	7	8
Búdrío . . . . .	—	—	—	1.382	674	708	1.376	671	705	6	3	3
Fazzano . . . . .	—	—	—	865	422	443	863	421	442	2	1	1
Lemizzone . . . . .	—	—	—	902	434	463	893	426	467	9	8	1
Prato . . . . .	—	—	—	1.313	643	670	1.295	632	663	18	11	7
<b>Fábrico . . . . .</b>	<b>25</b>	<b>2.307</b>	<b>209</b>	<b>4.831</b>	<b>2.315</b>	<b>2.516</b>	<b>4.815</b>	<b>2.308</b>	<b>2.507</b>	<b>16</b>	<b>7</b>	<b>9</b>
Fábrico . . . . .	—	—	—	1.819	830	989	1.810	827	983	9	3	6
Galla . . . . .	—	—	—	458	232	226	456	230	226	2	2	—
Fusara . . . . .	—	—	—	563	263	300	563	263	300	—	—	—
Berretta . . . . .	—	—	—	420	218	218	419	202	217	1	—	1
Motta . . . . .	—	—	—	919	445	474	915	443	472	4	2	2
Bedollo . . . . .	—	—	—	652	343	309	652	343	309	—	—	—
<b>Gattático . . . . .</b>	<b>41</b>	<b>4.236</b>	<b>133</b>	<b>5.655</b>	<b>2.819</b>	<b>2.836</b>	<b>5.547</b>	<b>2.748</b>	<b>2.799</b>	<b>108</b>	<b>71</b>	<b>37</b>
Praticello . . . . .	—	—	—	2.136	1.056	1.080	2.118	1.051	1.067	18	5	13
Taneto . . . . .	—	—	—	1.146	567	579	1.129	558	571	17	9	8
Martorano . . . . .	—	—	—	79	70	79	79	70	79	—	—	—
Gattático . . . . .	—	—	—	958	479	479	925	454	471	33	25	8
Casaltone . . . . .	—	—	—	182	91	91	176	86	90	6	5	1
Olmo . . . . .	—	—	—	588	294	294	571	279	292	17	15	2
Nocétolo . . . . .	—	—	—	827	423	404	804	406	393	23	17	6
<b>Gualtieri . . . . .</b>	<b>22</b>	<b>3.560</b>	<b>188</b>	<b>6.685</b>	<b>3.265</b>	<b>3.420</b>	<b>6.573</b>	<b>3.199</b>	<b>3.374</b>	<b>112</b>	<b>66</b>	<b>46</b>
Gualtieri . . . . .	—	—	—	2.972	1.435	1.537	2.925	1.412	1.513	47	23	24
Pieve Saliceto . . . . .	—	—	—	1.368	688	680	1.344	672	672	24	16	8
Santa Vittória . . . . .	—	—	—	2.345	1.142	1.203	2.304	1.115	1.189	41	27	14
<b>Guastalla . . . . .</b>	<b>25</b>	<b>5.250</b>	<b>252</b>	<b>13.244</b>	<b>6.489</b>	<b>6.755</b>	<b>13.054</b>	<b>6.374</b>	<b>6.680</b>	<b>190</b>	<b>115</b>	<b>75</b>
Guastalla . . . . .	—	—	—	3.996	1.909	2.087	3.852	1.823	2.029	144	86	58
Pieve . . . . .	—	—	—	3.943	1.944	1.999	3.921	1.931	1.990	22	13	9
San Martino . . . . .	—	—	—	1.383	699	684	1.378	695	683	5	4	1
San Girólamo . . . . .	—	—	—	1.232	606	626	1.225	604	621	7	2	5
Tagliata . . . . .	—	—	—	800	388	412	796	385	411	4	3	1
San Rocco . . . . .	—	—	—	1.890	943	947	1.882	936	946	8	7	1

nelle Frazioni di censimento, nelle Province e nei Compartimenti

Provincia di Reggio nell'Emilia

POPOLAZIONE TEMPORANEAMENTE ASSENTE									POPOLAZIONE RESIDENTE			COMUNI E FRAZIONI DI CENSIMENTO
IN COMPLESSO			CHE SI TROVAVA						(legale)			
			in altri Comuni del Regno			nelle Colonie e all' Estero			M F	M	F	
M	F		M	F		M	F					
14	15	16	17	18	19	20	21	22	23	24	25	26
<b>420</b>	<b>174</b>	<b>246</b>	<b>374</b>	<b>129</b>	<b>245</b>	<b>46</b>	<b>45</b>	<b>1</b>	<b>5.279</b>	<b>2.664</b>	<b>2.615</b>	<b>Ciano d'Enza</b>
114	72	42	100	58	42	14	14	—	1.379	692	697	Ciano d'Enza
61	22	39	47	9	38	14	13	1	776	395	381	Roncaglio
36	8	28	34	6	28	2	2	—	436	206	230	Gómbio
48	13	35	43	8	35	5	5	—	532	269	263	Vedriano
25	9	16	22	6	16	3	3	—	403	219	184	Rossena
47	19	28	46	18	28	1	1	—	449	232	217	Mónchio
10	4	6	9	3	6	1	1	—	224	115	109	Canossa
7	4	3	5	2	3	2	2	—	226	125	101	Cerédolo
15	2	13	14	1	13	1	1	—	254	138	116	Borzano
25	9	16	23	7	16	2	2	—	230	107	123	Selvapiana
21	7	14	20	6	14	1	1	—	192	95	97	Bello
11	5	6	11	5	6	—	—	—	178	81	97	Compiano
<b>502</b>	<b>289</b>	<b>213</b>	<b>498</b>	<b>285</b>	<b>213</b>	<b>4</b>	<b>4</b>	<b>—</b>	<b>2.579</b>	<b>1.330</b>	<b>1.249</b>	<b>Collagna</b>
121	77	44	117	73	44	4	4	—	792	409	333	Collagna
180	94	86	180	94	86	—	—	—	654	338	316	Vallisnera
111	61	50	111	61	50	—	—	—	604	316	288	Cerreto Alpi
53	40	13	53	40	13	—	—	—	280	141	139	Valbona
37	17	20	37	17	20	—	—	—	249	126	123	Acquabona
<b>586</b>	<b>374</b>	<b>212</b>	<b>534</b>	<b>323</b>	<b>211</b>	<b>52</b>	<b>51</b>	<b>1</b>	<b>18.938</b>	<b>9.288</b>	<b>9.650</b>	<b>Corréggio</b>
220	126	94	199	106	93	21	20	1	3.735	1.753	1.982	Corréggio
52	34	18	48	30	18	4	4	—	1.650	853	797	San Próspero
29	22	7	28	21	7	1	1	—	1.173	572	601	Mandriolo
41	25	16	39	23	16	2	2	—	2.374	1.163	1.211	San Martino
13	9	4	10	6	4	3	3	—	1.370	715	655	San Biagio
22	19	3	21	18	3	1	1	—	962	473	489	Mándrio
38	23	15	36	21	15	2	2	—	1.756	831	925	Cánolo
30	22	8	25	17	8	5	5	—	1.350	684	666	Fosdondo
66	48	18	58	40	18	8	8	—	1.442	719	723	Búdrío
19	9	10	19	9	10	—	—	—	882	430	452	Fazzano
15	9	6	15	9	6	—	—	—	908	435	473	Lemizzone
41	28	13	36	23	13	5	5	—	1.336	660	676	Prato
<b>207</b>	<b>109</b>	<b>98</b>	<b>170</b>	<b>74</b>	<b>96</b>	<b>37</b>	<b>35</b>	<b>2</b>	<b>5.022</b>	<b>2.417</b>	<b>2.605</b>	<b>Fábrico</b>
149	82	67	118	53	65	31	29	2	1.959	909	1.050	Fábrico
1	1	—	1	1	—	—	—	—	457	231	226	Galla
10	4	6	8	2	6	2	2	—	573	267	306	Fusara
19	8	11	18	7	11	1	1	—	438	210	228	Berretta
27	14	13	24	11	13	3	3	—	942	457	485	Motta
1	—	1	1	—	1	—	—	—	653	343	310	Bedollo
<b>167</b>	<b>91</b>	<b>76</b>	<b>146</b>	<b>70</b>	<b>76</b>	<b>21</b>	<b>21</b>	<b>—</b>	<b>5.714</b>	<b>2.839</b>	<b>2.875</b>	<b>Gattático</b>
68	44	24	52	28	24	16	16	—	2.186	1.095	1.091	Praticello
35	15	20	31	11	20	4	4	—	1.164	573	591	Taneto
r	—	r	r	—	r	—	—	—	60	30	30	Martorano
26	10	16	26	10	16	—	—	—	951	464	487	Gattático
7	5	2	7	5	2	—	—	—	183	92	92	Gattátone
11	6	5	11	6	5	—	—	—	582	285	297	Olmo
27	16	11	26	15	11	1	1	—	831	422	409	Nocétolo
<b>196</b>	<b>110</b>	<b>86</b>	<b>176</b>	<b>90</b>	<b>86</b>	<b>20</b>	<b>20</b>	<b>—</b>	<b>6.769</b>	<b>3.309</b>	<b>3.460</b>	<b>Gualtieri</b>
120	57	63	109	46	63	11	11	—	3.045	1.469	1.576	Gualtieri
21	12	9	20	11	9	1	1	—	1.365	684	681	Pieve Saliceto
55	41	14	47	33	14	8	8	—	2.359	1.156	1.203	Santa Vittória
<b>264</b>	<b>159</b>	<b>105</b>	<b>232</b>	<b>127</b>	<b>105</b>	<b>32</b>	<b>32</b>	<b>—</b>	<b>13.318</b>	<b>6.533</b>	<b>6.785</b>	<b>Guastalla</b>
127	72	55	114	59	55	13	13	—	3.979	1.895	2.084	Guastalla
82	48	34	75	41	34	7	7	—	4.003	1.979	2.024	Pieve
6	3	3	6	3	3	—	—	—	1.384	698	686	San Martino
5	3	2	5	3	2	—	—	—	1.230	607	623	San Girólamo
4	2	2	4	2	2	—	—	—	800	387	413	Tagliata
40	31	9	28	19	9	12	12	—	1.922	967	955	San Rocco

Popolazione presente, temporaneamente assente e residente nei Comuni,

EMILIA

COMUNI E FRAZIONI DI CENSIMENTO	ALTIME- TRIA m. s/m	SUPERFICIE TERRI- TORIALE ha.	DENSITÀ PER km. <sup>2</sup>	POPOLAZIONE PRESENTE (di fatto)								
				IN COMPLESSO			CON DIMORA					
							abituale			temporanea		
				M	F	T	M	F	T	M	F	T
1	2	3	4	5	6	7	8	9	10	11	12	13
<b>Ligónchio</b> . . . . .	<b>947</b>	<b>6.199</b>	<b>39</b>	<b>2.417</b>	<b>1.228</b>	<b>1.189</b>	<b>2.370</b>	<b>1.207</b>	<b>1.163</b>	<b>47</b>	<b>21</b>	<b>26</b>
Ligónchio . . . . .	—	—	—	753	387	366	737	380	357	16	7	9
Casalino . . . . .	—	—	—	284	129	155	283	129	154	1	—	1
Piolo . . . . .	—	—	—	202	107	95	200	106	94	2	1	1
Cinquecerri . . . . .	—	—	—	585	304	281	577	301	276	8	3	5
Montecagno . . . . .	—	—	—	197	91	106	192	90	102	5	2	4
Ospitaletto . . . . .	—	—	—	74	35	39	72	33	39	2	1	—
Caprile . . . . .	—	—	—	101	53	48	98	52	46	3	1	2
Váglio . . . . .	—	—	—	221	122	99	211	116	95	10	6	4
<b>Luzzara</b> . . . . .	<b>22</b>	<b>3.826</b>	<b>257</b>	<b>9.842</b>	<b>4.803</b>	<b>5.039</b>	<b>9.791</b>	<b>4.782</b>	<b>5.009</b>	<b>51</b>	<b>21</b>	<b>30</b>
Luzzara . . . . .	—	—	—	4.467	2.168	2.299	4.437	2.156	2.281	30	12	18
Codisotto . . . . .	—	—	—	1.744	875	869	1.738	873	865	6	2	4
Casoni . . . . .	—	—	—	2.057	1.027	1.030	2.049	1.023	1.026	8	4	4
Villa Rotta . . . . .	—	—	—	1.574	733	841	1.567	730	837	7	3	4
<b>Montécchio Emilia</b> . . . . .	<b>99</b>	<b>2.465</b>	<b>213</b>	<b>5.241</b>	<b>2.542</b>	<b>2.699</b>	<b>5.145</b>	<b>2.481</b>	<b>2.664</b>	<b>96</b>	<b>61</b>	<b>35</b>
Montécchio Emilia . . . . .	—	—	—	2.440	1.159	1.281	2.405	1.139	1.266	35	20	15
Villa Costa . . . . .	—	—	—	809	407	402	790	394	396	19	13	6
Villa Aiola . . . . .	—	—	—	664	321	343	649	310	339	15	11	4
Villa Pozzoferrato . . . . .	—	—	—	1.328	655	673	1.301	638	663	27	17	10
<b>Novellara</b> . . . . .	<b>24</b>	<b>5.819</b>	<b>175</b>	<b>10.163</b>	<b>4.874</b>	<b>5.289</b>	<b>10.033</b>	<b>4.814</b>	<b>5.219</b>	<b>130</b>	<b>60</b>	<b>70</b>
Novellara . . . . .	—	—	—	2.228	1.004	1.224	2.203	995	1.208	25	9	16
Borgazzo . . . . .	—	—	—	1.297	627	670	1.290	623	667	7	4	3
Boschi . . . . .	—	—	—	915	445	470	909	442	467	6	3	3
Reatino . . . . .	—	—	—	1.114	546	568	1.101	537	564	13	9	4
Valle . . . . .	—	—	—	567	286	281	558	282	276	9	4	5
San Michele . . . . .	—	—	—	609	286	323	589	278	311	20	8	12
San Bernardino . . . . .	—	—	—	1.070	529	541	1.060	524	536	10	5	5
San Giovanni . . . . .	—	—	—	1.275	643	632	1.261	637	624	14	6	8
Santa Maria . . . . .	—	—	—	1.088	503	580	1.062	496	566	26	12	14
<b>Poviglio</b> . . . . .	<b>29</b>	<b>4.370</b>	<b>144</b>	<b>6.291</b>	<b>3.080</b>	<b>3.211</b>	<b>6.201</b>	<b>3.032</b>	<b>3.169</b>	<b>90</b>	<b>48</b>	<b>42</b>
Poviglio . . . . .	—	—	—	3.918	1.909	2.009	3.866	1.887	1.979	52	22	30
Fódico . . . . .	—	—	—	429	199	230	429	199	230	—	—	—
Casalpò . . . . .	—	—	—	347	183	164	345	181	164	2	2	—
San Sisto . . . . .	—	—	—	1.217	599	618	1.191	585	606	26	14	12
Enzola . . . . .	—	—	—	380	190	190	370	180	190	10	10	—
<b>Quattro Castella</b> . . . . .	<b>162</b>	<b>4.613</b>	<b>144</b>	<b>6.633</b>	<b>3.339</b>	<b>3.294</b>	<b>6.525</b>	<b>3.281</b>	<b>3.244</b>	<b>108</b>	<b>58</b>	<b>50</b>
Quattro Castella . . . . .	—	—	—	2.231	1.118	1.113	2.201	1.099	1.102	30	19	11
Róncolo . . . . .	—	—	—	661	334	327	647	325	322	14	9	5
Montecávolo . . . . .	—	—	—	1.515	762	753	1.502	758	744	13	4	9
Salvarano . . . . .	—	—	—	852	437	415	839	429	410	13	8	5
Mucciatella . . . . .	—	—	—	1.374	688	686	1.336	670	666	38	18	20
<b>Ramiseto</b> . . . . .	<b>872</b>	<b>9.823</b>	<b>33</b>	<b>3.210</b>	<b>1.672</b>	<b>1.538</b>	<b>3.140</b>	<b>1.641</b>	<b>1.499</b>	<b>70</b>	<b>31</b>	<b>39</b>
Ramiseto . . . . .	—	—	—	772	401	371	762	397	365	10	4	6
Nigone . . . . .	—	—	—	343	179	164	339	177	162	4	2	2
Gázzolo . . . . .	—	—	—	311	170	141	304	168	136	7	2	5
Cerréggio . . . . .	—	—	—	224	121	103	215	116	99	9	5	4
Camporella . . . . .	—	—	—	268	139	129	263	136	127	5	3	2
Pieve San Vincenzo . . . . .	—	—	—	652	333	319	639	327	312	13	6	7
Succiso . . . . .	—	—	—	404	207	227	450	231	219	14	6	8
Miscoso . . . . .	—	—	—	176	92	84	168	89	79	8	3	5
<b>Reggiolo</b> . . . . .	<b>20</b>	<b>4.301</b>	<b>184</b>	<b>7.921</b>	<b>3.850</b>	<b>4.071</b>	<b>7.849</b>	<b>3.817</b>	<b>4.032</b>	<b>72</b>	<b>33</b>	<b>39</b>
Reggiolo . . . . .	—	—	—	4.712	2.260	2.452	4.655	2.235	2.420	57	25	32
Villanova . . . . .	—	—	—	1.314	647	667	1.311	646	665	3	1	2
Brugneto . . . . .	—	—	—	1.895	943	952	1.883	936	947	12	7	5

nelle Frazioni di censimento, nelle Province e nei Compartimenti

*Provincia di Reggio nell'Emilia*

POPOLAZIONE TEMPORANEAMENTE ASSENTE									POPOLAZIONE RESIDENTE			COMUNI E FRAZIONI  DI CENSIMENTO
IN COMPLESSO			CHE SI TROVAVA						(legale)			
			in altri Comuni del Regno			nelle Colonie e all'Estero			M F	M	F	
M	F		M	F		M	F					
14	15	16	17	18	19	20	21	22	23	24	25	26
377	176	201	377	176	201	—	—	—	2.747	1.383	1.364	<b>Ligónchio</b>
94	44	50	94	44	50	—	—	—	831	424	407	Ligónchio
72	45	27	72	45	27	—	—	—	355	174	181	Casalino
24	5	19	24	5	19	—	—	—	224	111	113	Piolo
53	12	41	53	12	41	—	—	—	630	313	317	Cinquecerri
18	12	6	18	12	6	—	—	—	210	102	103	Montecagno
36	20	16	36	20	16	—	—	—	108	53	55	Ospitaletto
14	6	8	14	6	8	—	—	—	112	58	54	Caprile
66	32	34	66	32	34	—	—	—	277	148	129	Váglie
296	170	126	277	154	123	19	16	3	10.087	4.952	5.135	<b>Luzzara</b>
103	55	48	100	53	47	3	2	1	4.540	2.211	2.329	Luzzara
64	41	23	55	32	23	9	9	—	1.802	914	888	Codisotto
39	21	18	36	13	18	3	3	—	2.088	1.044	1.044	Casoni
90	53	37	86	51	35	4	2	2	1.657	783	874	Villa Rotta
376	195	181	286	91	175	110	104	6	5.521	2.676	2.845	<b>Montécchio Emilia</b>
227	112	115	166	56	110	61	56	5	2.632	1.251	1.381	Montécchio Emilia
44	23	21	38	17	21	6	6	—	834	417	417	Villa Costa
19	9	10	16	6	10	3	3	—	668	319	349	Villa Aiola
86	51	35	46	12	34	40	39	1	1.387	689	698	Villa Pozzoferrato
341	167	174	302	133	169	39	34	5	10.374	4.981	5.393	<b>Novellara</b>
128	61	67	112	47	65	16	14	2	2.331	1.056	1.275	Novellara
56	24	32	49	17	32	7	7	—	1.346	647	699	Borgazzo
22	9	13	22	9	13	—	—	—	931	451	480	Boschi
31	17	14	29	15	14	2	2	—	1.132	554	578	Reatino
12	3	9	11	2	9	1	1	—	570	285	285	Valle
11	7	4	10	6	4	1	1	—	600	285	315	San Michele
19	14	5	14	9	5	5	5	—	1.079	538	541	San Bernardino
35	17	18	31	16	15	4	1	3	1.296	654	642	San Giovanni
27	15	12	24	12	12	3	3	—	1.089	511	578	Santa Maria
163	98	65	140	77	63	23	21	2	6.364	3.130	3.234	<b>Poviglio</b>
124	73	51	105	56	49	19	17	2	3.990	1.960	2.030	Poviglio
8	5	3	8	5	3	—	—	—	437	204	233	Fódico
1	1	—	1	1	—	—	—	—	346	182	164	Casalpò
24	14	10	20	10	10	4	4	—	1.215	599	616	San Sisto
6	5	1	6	5	1	—	—	—	376	185	191	Enzola
337	166	171	297	131	166	40	35	5	6.862	3.447	3.415	<b>Quattro Castella</b>
109	54	55	98	43	55	11	11	—	2.310	1.153	1.157	Quattro Castella
21	6	15	19	4	15	2	2	—	668	331	337	Róncolo
101	57	44	82	42	40	19	15	4	1.603	815	788	Montecávolo
43	21	22	42	20	22	1	1	—	882	450	432	Salvarano
63	28	35	56	22	34	7	6	1	1.399	698	701	Mucciatella
583	254	329	554	225	329	29	29	—	3.723	1.895	1.828	<b>Ramiseto</b>
102	34	63	95	27	68	7	7	—	864	431	433	Ramiseto
64	20	44	51	7	44	13	13	—	403	197	206	Nigone
28	5	23	28	5	23	—	—	—	332	173	159	Gázzolo
10	4	6	9	3	6	1	1	—	225	120	105	Cerréggio
38	21	17	30	13	17	8	8	—	301	157	144	Camporella
165	78	87	165	78	87	—	—	—	804	405	399	Pieve San Vincenzo
133	68	65	133	68	65	—	—	—	583	299	284	Succiso
43	24	19	43	24	19	—	—	—	211	113	98	Miscoso
185	114	71	178	107	71	7	7	—	8.034	3.931	4.103	<b>Reggiolo</b>
122	73	49	116	67	49	6	6	—	4.777	2.308	2.469	Reggiolo
28	17	11	28	17	11	—	—	—	1.339	663	676	Villanova
35	24	11	34	23	11	1	1	—	1.918	960	958	Brugneto

Popolazione presente, temporaneamente assente e residente nei Comuni,

EMILIA

COMUNI E FRAZIONI DI CENSIMENTO	ALTIME- TRIA m. s/m	SUPERFICIE TERRI- TORIALE ha.	DENSITÀ PER km.²	POPOLAZIONE PRESENTE (di fatto)								
				IN COMPLESSO			CON DIMORA					
							abituale			temporanea		
				M	F		M	F		M	F	
1	2	3	4	5	6	7	8	9	10	11	12	13
<b>Réggio nell'Emilia . . . . .</b>	<b>60</b>	<b>23.155</b>	<b>393</b>	<b>91.040</b>	<b>45.007</b>	<b>46.033</b>	<b>87.451</b>	<b>43.123</b>	<b>44.328</b>	<b>3.589</b>	<b>1.884</b>	<b>1.705</b>
Réggio nell'Emilia . . . . .	—	—	—	25.197	12.503	12.694	23.745	11.774	11.971	1.452	729	723
Ospizio . . . . .	—	—	—	5.940	2.889	3.051	5.645	2.724	2.921	295	165	130
San Pellegrino . . . . .	—	—	—	8.391	4.004	4.387	8.254	3.960	4.294	137	44	93
Cavazzoli . . . . .	—	—	—	4.051	1.932	2.119	4.000	1.907	2.093	51	25	26
San Próspero . . . . .	—	—	—	3.496	1.633	1.863	3.411	1.584	1.827	85	49	38
Santa Croce . . . . .	—	—	—	4.447	2.115	2.332	4.339	2.078	2.311	58	37	21
Mancasale . . . . .	—	—	—	1.488	736	752	1.479	730	749	9	6	3
Pratofontana . . . . .	—	—	—	783	394	389	780	393	387	3	1	2
Massenzatico . . . . .	—	—	—	2.980	1.465	1.515	2.972	1.460	1.512	8	5	3
Gavassa . . . . .	—	—	—	2.087	1.015	1.022	2.031	1.009	1.022	6	6	—
San Maurizio . . . . .	—	—	—	4.740	2.435	2.305	3.450	1.747	1.703	1.290	638	602
Masone . . . . .	—	—	—	1.428	711	717	1.419	705	714	9	6	3
Marmirolo . . . . .	—	—	—	1.556	795	761	1.539	784	755	17	11	6
Bagno . . . . .	—	—	—	2.819	1.396	1.423	2.810	1.391	1.419	9	5	4
Roncadella . . . . .	—	—	—	525	257	268	522	254	268	3	3	—
Sabbione . . . . .	—	—	—	864	438	426	852	434	418	12	4	8
Gavasseto . . . . .	—	—	—	1.382	684	698	1.372	676	696	10	8	2
Fogliano . . . . .	—	—	—	1.135	593	542	1.130	589	541	5	4	1
Canali . . . . .	—	—	—	1.283	646	637	1.272	638	634	11	8	3
Rivalta . . . . .	—	—	—	2.771	1.395	1.376	2.757	1.386	1.371	14	9	5
Coviolo . . . . .	—	—	—	1.620	816	804	1.608	809	799	12	7	5
Codemondo . . . . .	—	—	—	1.815	419	396	1.807	415	392	8	4	4
San Bartolomeo . . . . .	—	—	—	1.195	607	588	1.173	590	583	22	17	5
Pieve Modolena . . . . .	—	—	—	2.605	1.341	1.264	2.597	1.336	1.261	8	5	3
Sesso . . . . .	—	—	—	2.636	1.363	1.323	2.666	1.349	1.317	20	14	6
Roncofiesi . . . . .	—	—	—	1.053	552	501	1.050	549	501	3	3	—
Cella . . . . .	—	—	—	1.787	910	877	1.781	907	874	6	3	3
Cadè . . . . .	—	—	—	1.287	648	639	1.268	631	637	19	17	2
Gáida . . . . .	—	—	—	679	315	364	672	314	358	7	1	6
<b>Rio Saliceto . . . . .</b>	<b>26</b>	<b>2.255</b>	<b>179</b>	<b>4.041</b>	<b>1.951</b>	<b>2.090</b>	<b>4.014</b>	<b>1.933</b>	<b>2.081</b>	<b>27</b>	<b>18</b>	<b>9</b>
Rio Saliceto . . . . .	—	—	—	1.473	662	811	1.459	653	806	14	9	5
San Lodovico . . . . .	—	—	—	1.060	525	535	1.055	521	534	5	4	1
Ca' de' Frati . . . . .	—	—	—	1.508	764	744	1.500	759	741	8	5	3
<b>Rolo . . . . .</b>	<b>21</b>	<b>1.402</b>	<b>270</b>	<b>3.790</b>	<b>1.888</b>	<b>1.902</b>	<b>3.775</b>	<b>1.879</b>	<b>1.896</b>	<b>15</b>	<b>9</b>	<b>6</b>
Rolo Emilia . . . . .	—	—	—	1.681	807	874	1.670	801	869	11	6	5
Manfredino . . . . .	—	—	—	1.076	524	552	1.075	524	551	1	—	1
Porto . . . . .	—	—	—	375	193	182	375	193	182	—	—	—
Campagna . . . . .	—	—	—	487	270	217	484	267	217	3	3	—
Túllie . . . . .	—	—	—	171	94	77	171	94	77	—	—	—
<b>Rubiera . . . . .</b>	<b>57</b>	<b>2.530</b>	<b>237</b>	<b>6.006</b>	<b>2.878</b>	<b>3.128</b>	<b>5.875</b>	<b>2.803</b>	<b>3.072</b>	<b>131</b>	<b>75</b>	<b>56</b>
Rubiera . . . . .	—	—	—	3.006	1.427	1.579	2.956	1.399	1.557	50	28	22
San Faustino . . . . .	—	—	—	1.369	656	713	1.332	637	695	37	19	18
Fontana . . . . .	—	—	—	1.298	637	661	1.270	620	650	28	17	11
Sant'Agata . . . . .	—	—	—	333	158	175	317	147	170	16	11	5
<b>San Martino in Rio . . . . .</b>	<b>36</b>	<b>2.265</b>	<b>237</b>	<b>5.357</b>	<b>2.657</b>	<b>2.700</b>	<b>5.266</b>	<b>2.593</b>	<b>2.673</b>	<b>91</b>	<b>64</b>	<b>27</b>
San Martino in Rio . . . . .	—	—	—	2.623	1.281	1.342	2.562	1.232	1.330	61	49	12
Villanova . . . . .	—	—	—	476	225	251	471	223	248	5	2	3
Marzano . . . . .	—	—	—	421	211	210	417	207	210	4	4	—
Trignano . . . . .	—	—	—	698	346	352	692	345	347	6	—	5
Stiolo . . . . .	—	—	—	857	427	430	845	421	424	12	6	6
Gazzata . . . . .	—	—	—	1.179	603	576	1.167	595	572	12	8	4
<b>San Polo d'Enza in Caviano . . . . .</b>	<b>166</b>	<b>3.285</b>	<b>127</b>	<b>4.177</b>	<b>2.111</b>	<b>2.066</b>	<b>4.083</b>	<b>2.062</b>	<b>2.021</b>	<b>94</b>	<b>49</b>	<b>45</b>
San Polo d'Enza in Caviano . . . . .	—	—	—	3.585	1.782	1.803	3.506	1.743	1.763	79	39	40
Grassano . . . . .	—	—	—	592	329	263	577	319	258	15	10	5
<b>Sant'Ilário d'Enza . . . . .</b>	<b>59</b>	<b>2.019</b>	<b>226</b>	<b>4.557</b>	<b>2.210</b>	<b>2.347</b>	<b>4.440</b>	<b>2.144</b>	<b>2.296</b>	<b>117</b>	<b>66</b>	<b>51</b>
Sant'Ilário d'Enza . . . . .	—	—	—	2.954	1.447	1.507	2.885	1.418	1.467	69	29	40
Calerno . . . . .	—	—	—	1.603	763	840	1.555	726	829	48	37	11

nelle Frazioni di censimento, nelle Provincie e nei Compartimenti

*Provincia di Reggio nell'Emilia*

POPOLAZIONE TEMPORANEAMENTE ASSENTE									POPOLAZIONE RESIDENTE			COMUNI E FRAZIONI DI CENSIMENTO
IN COMPLESSO			CHE SI TROVAVA						(legale)			
			in altri Comuni del Regno			nelle Colonie e all'Estero			M F	M	F	
M F	M	F	M F	M	F	M F	M	F				
14	15	16	17	18	19	20	21	22	23	24	25	26
<b>2.154</b>	<b>1.413</b>	<b>741</b>	<b>1.630</b>	<b>916</b>	<b>714</b>	<b>524</b>	<b>497</b>	<b>27</b>	<b>89.605</b>	<b>44.536</b>	<b>45.069</b>	<b>Reggio nell'Emilia</b>
803	467	336	703	376	327	100	91	9	24.548	12.241	12.307	Reggio nell'Emilia
95	68	27	71	46	25	24	22	2	5.740	2.792	2.948	Ospizio
196	129	67	135	69	66	61	60	1	8.450	4.039	4.361	San Pellegrino
97	69	28	59	34	25	38	35	3	4.097	1.976	2.121	Cavazzoli
87	60	27	63	38	25	24	22	2	3.498	1.644	1.854	San Próspero
115	81	34	84	53	31	31	28	3	4.504	2.159	2.345	Santa Croce
23	20	3	16	13	3	7	7	—	1.502	750	752	Mancasale
18	17	1	2	1	—	16	16	—	798	410	388	Pratofontana
47	33	14	30	17	13	17	16	1	3.019	1.493	1.526	Massenzatico
48	27	21	33	15	18	15	12	3	2.079	1.036	1.043	Gavassa
80	55	25	50	26	24	30	29	1	3.530	1.802	1.728	San Maurizio
27	18	9	13	9	9	9	9	—	1.446	723	723	Masone
33	31	7	26	19	7	12	12	—	1.577	815	762	Marmirolo
97	63	29	72	43	29	25	25	—	2.907	1.459	1.448	Bagno
10	10	—	8	8	—	2	2	—	532	264	268	Roncadella
18	16	2	9	7	2	9	9	—	870	450	420	Sabbione
15	11	4	8	4	4	7	7	—	1.387	687	700	Gavasseto
8	6	2	6	4	2	2	2	—	1.138	595	543	Fogliano
13	10	3	7	5	2	6	5	1	1.285	648	637	Canali
72	46	26	49	23	26	23	23	—	2.829	1.432	1.397	Rivalta
30	19	11	25	14	11	5	5	—	1.638	828	810	Coviolo
12	8	4	10	6	4	2	2	—	819	423	396	Codemondo
39	27	12	32	20	12	7	7	—	1.212	617	595	San Bartolomeo
45	34	11	25	14	11	20	20	—	2.642	1.370	1.272	Pieve Modolea
32	26	6	21	15	6	11	11	—	2.698	1.375	1.323	Sesso
10	9	1	7	6	1	3	3	—	1.060	558	502	Roncoesi
32	23	9	25	17	8	7	6	1	1.813	930	883	Cella
38	19	19	31	12	19	7	7	—	1.306	650	656	Cadè
9	6	3	5	2	3	4	4	—	681	320	361	Gàida
<b>137</b>	<b>97</b>	<b>40</b>	<b>121</b>	<b>83</b>	<b>38</b>	<b>16</b>	<b>14</b>	<b>2</b>	<b>4.151</b>	<b>2.030</b>	<b>2.121</b>	<b>Rio Saliceto</b>
73	55	18	64	46	18	9	9	—	1.532	708	824	Rio Saliceto
29	18	11	23	14	9	6	4	2	1.084	539	545	San Lodovico
35	24	11	34	23	11	1	1	—	1.535	783	752	Ca' de' Frati
<b>111</b>	<b>59</b>	<b>52</b>	<b>92</b>	<b>42</b>	<b>50</b>	<b>19</b>	<b>17</b>	<b>2</b>	<b>3.886</b>	<b>1.938</b>	<b>1.948</b>	<b>Rolo</b>
81	41	40	67	29	38	14	12	2	1.751	842	909	Rolo Emilia
15	10	5	11	6	5	4	4	—	1.090	534	556	Manfredino
6	3	3	6	3	3	—	—	—	381	196	185	Porto
8	4	4	7	3	4	1	1	—	492	271	221	Campagna
1	1	—	1	1	—	—	—	—	172	95	77	Tullie
<b>257</b>	<b>138</b>	<b>119</b>	<b>232</b>	<b>115</b>	<b>117</b>	<b>25</b>	<b>23</b>	<b>2</b>	<b>6.132</b>	<b>2.941</b>	<b>3.191</b>	<b>Rubiera</b>
162	87	75	142	69	73	20	18	2	3.118	1.486	1.632	Rubiera
41	25	16	39	23	16	2	2	—	1.373	662	711	San Faustino
47	21	26	44	18	26	3	3	—	1.317	641	676	Fontana
7	5	2	7	5	2	—	—	—	324	152	172	Sant'Agata
<b>190</b>	<b>104</b>	<b>86</b>	<b>182</b>	<b>96</b>	<b>86</b>	<b>8</b>	<b>8</b>	<b>—</b>	<b>5.456</b>	<b>2.697</b>	<b>2.759</b>	<b>San Martino in Rio</b>
119	64	55	111	56	55	8	8	—	2.681	1.296	1.335	San Martino in Rio
6	3	3	6	3	3	—	—	—	477	226	231	Villanova
4	3	1	4	3	1	—	—	—	421	210	211	Mariano
4	3	1	4	3	1	—	—	—	696	348	348	Trignano
42	23	19	42	23	19	—	—	—	887	444	443	Stiolo
25	14	11	25	14	11	—	—	—	1.192	609	583	Gazzata
<b>296</b>	<b>134</b>	<b>162</b>	<b>275</b>	<b>114</b>	<b>161</b>	<b>21</b>	<b>20</b>	<b>1</b>	<b>4.379</b>	<b>2.196</b>	<b>2.183</b>	<b>San Polo d'Enza in Caviano</b>
275	123	152	255	104	151	20	19	1	3.781	1.866	1.915	San Polo d'Enza in Caviano
21	11	10	20	10	10	1	1	—	593	330	268	Grassano
<b>249</b>	<b>140</b>	<b>109</b>	<b>224</b>	<b>116</b>	<b>108</b>	<b>25</b>	<b>24</b>	<b>1</b>	<b>4.689</b>	<b>2.284</b>	<b>2.405</b>	<b>Sant'Ilario d'Enza</b>
191	114	77	168	92	76	23	22	1	3.076	1.532	1.544	Sant'Ilario d'Enza
58	26	32	56	24	32	2	2	—	1.613	752	861	Calerno







nelle Frazioni di censimento, nelle Provincie e nei Compartimenti

Provincia di Reggio nell'Emilia

POPOLAZIONE TEMPORANEAMENTE ASSENTE									POPOLAZIONE RESIDENTE			COMUNI E FRAZIONI DI CENSIMENTO
IN COMPLESSO			OÙ SI TROVAVA						(legale)			
M F	M	F	in altri Comuni del Regno			nelle Colonie e all' Estero			M F	M	F	
			M F	M	F	M F	M	F				
14	15	16	17	18	19	20	21	22	23	24	25	26
774	460	314	587	284	303	187	176	11	13.781	6.803	6.978	<b>Scandiano</b>
214	128	86	174	88	86	40	40	—	2.562	1.237	1.325	Scandiano
72	33	39	56	19	37	16	14	2	1.261	605	656	Chiozza
26	10	16	21	6	15	5	4	1	536	262	274	San Ruffino
135	76	59	101	47	54	34	29	5	2.024	1.011	1.013	Ventoso
28	10	18	27	9	18	1	1	—	735	365	370	Rondinara
42	29	13	30	17	13	12	12	—	873	429	444	Iano
47	25	22	45	23	22	2	2	—	1.304	640	664	Pratissolo
51	33	18	30	14	16	21	19	2	1.251	626	625	Fellegara
149	109	40	93	54	39	56	55	1	2.643	1.326	1.317	Arceto
10	7	3	10	7	3	—	—	—	592	302	290	Cacciola
528	151	377	500	127	373	28	24	4	6.370	3.189	3.181	<b>Toano</b>
89	22	67	84	17	67	5	5	—	1.003	519	484	Toano
61	19	42	61	19	42	—	—	—	661	318	343	Cerrédolo
53	16	37	50	13	37	3	3	—	791	386	405	Massa
38	13	25	38	13	25	—	—	—	532	263	269	Manno
25	7	18	25	7	18	—	—	—	520	266	254	Corneto
102	29	73	94	21	73	8	8	—	1.060	529	531	Cávola
40	9	31	38	8	30	2	1	1	503	258	245	Cerrè Marabino
18	4	14	18	4	14	—	—	—	246	120	126	Vogno
48	16	32	45	13	32	3	3	—	411	216	195	Quara
54	16	38	47	12	35	7	4	3	643	314	329	Monzone
422	152	270	369	114	255	53	38	15	3.949	2.014	1.935	<b>Vetto</b>
169	61	108	130	33	97	39	28	11	1.407	725	682	Vetto
124	50	74	120	46	74	4	4	—	887	448	439	Cola
28	6	22	26	4	22	2	2	—	434	224	210	Santo Stéfano
31	8	23	29	7	22	2	1	1	334	166	163	Crovara
6	2	4	6	2	4	—	—	—	283	142	141	Rosano
39	22	17	36	19	17	3	3	—	307	162	145	Gottano
25	3	22	22	3	19	3	—	3	297	147	150	Piagnolo
243	98	145	223	78	145	20	20	—	4.324	2.093	2.231	<b>Vezzano sul Cróstolo</b>
121	51	70	104	34	70	17	17	—	1.950	922	1.028	Vezzano sul Cróstolo
66	24	42	66	24	42	—	—	—	1.313	646	667	Montalto
23	11	12	21	9	12	2	2	—	573	278	295	Casola Canossa
33	12	21	32	11	21	1	1	—	488	247	241	Paderna
164	56	108	162	54	108	2	2	—	4.142	2.096	2.046	<b>Viano</b>
53	17	36	51	15	36	2	2	—	1.255	622	633	Viano
11	2	9	11	2	9	—	—	—	383	193	190	Tabiano
37	13	24	37	13	24	—	—	—	886	455	431	Regnano
8	5	3	8	5	3	—	—	—	281	162	119	Casola Quérciola
4	1	3	4	1	3	—	—	—	219	101	118	Castello di Quérciola
14	6	8	14	6	8	—	—	—	308	155	153	San Pietro di Quérciola
37	12	25	37	12	25	—	—	—	810	408	402	San Giovanni di Quérciola
1.744	764	980	1.682	715	967	62	49	13	9.501	4.825	4.676	<b>Villa Minozzo</b>
104	29	75	99	24	75	5	5	—	1.020	515	505	Villa Minozzo
64	30	34	62	29	33	2	1	1	948	466	482	Minozzo
17	6	11	17	6	11	—	—	—	281	158	123	Costabona
28	8	20	28	8	20	—	—	—	458	229	229	Carniana
26	6	20	26	6	20	—	—	—	244	128	116	Sécchio
28	14	14	27	13	14	1	1	—	213	108	105	Poiano
151	65	86	136	58	78	15	7	8	509	258	251	Coriano
65	20	45	64	19	45	1	1	—	399	202	197	Gova
122	37	85	122	37	85	—	—	—	867	456	411	Sologno
23	11	12	18	8	10	5	3	2	149	67	82	Novellano
98	32	66	96	30	66	2	2	—	536	281	255	Asta
255	139	116	255	139	116	—	—	—	706	349	357	Febbio
61	25	36	61	25	36	—	—	—	345	181	164	Carù
92	46	46	89	43	46	3	3	—	485	253	232	Morsiano
114	45	69	114	45	69	—	—	—	621	322	299	Cerrè Sologno
66	34	32	64	32	32	2	2	—	371	186	185	Gazzano
82	44	38	82	44	38	—	—	—	350	187	163	Cervarolo
348	173	175	322	149	173	26	24	2	999	479	520	Civago
17.054	8.508	8.546	15.139	6.741	8.398	1.915	1.767	148	370.109	183.227	186.882	<b>TOTALE PROVINCIA</b> (Comuni 45 - Frazioni 288)

