

ISTITUTO CENTRALE DI STATISTICA DEL REGNO D'ITALIA

VII CENSIMENTO GENERALE
DELLA POPOLAZIONE

21 APRILE 1931-IX

VOLUME III

FASCICOLO 53

PROVINCIA DI ASCOLI PICENO



ROMA
ISTITUTO POLIGRAFICO DELLO STATO
LIBRERIA
1934 - ANNO XII

ROMA - TIPOGRAFIA OPERAIA ROMANA - VIA E. MOROSINI, 17 - (COPIE 400) ORD. 137 - 30-I-1934-XII

IL MOVIMENTO OPERAIO
E LA RIFORMA
SOCIETARIA

di

GIORGIO B. PROSPERETTI



VII CENSIMENTO GENERALE DELLA POPOLAZIONE - (Prov. di ASCOLI PICENO)

ERRATA-CORRIGE

Pag. V Prospetto 5 Colonna 2 Riga 2 *invece di* 112.855 *leggasi* 112.755
» V » 5 » 3 » 2 » 140.780 » 140.880

INDICE

| | | |
|--|------|-----|
| 1 - AVVERTENZE | Pag. | IV |
| 2 - NOTE ILLUSTRATIVE: | | |
| 1 - <i>Circoscrizione provinciale</i> | » | V |
| 2 - <i>Popolazione presente e residente</i> | » | V |
| 3 - <i>Densità</i> | » | V |
| 4 - <i>Popolazione agglomerata e sparsa - Presenti con dimora temporanea - Assenti temporaneamente.</i> | » | V |
| 5 - <i>Famiglie di censimento e famiglie naturali</i> | » | VI |
| 6 - <i>Convivenze</i> | » | VII |
| 7 - <i>Sesso ed età</i> | » | VII |
| 8 - <i>Stato civile</i> | » | X |
| 9 - <i>Luogo di nascita</i> | » | XI |
| 10 - <i>Professioni</i> | » | XI |
| 11 - <i>Religione</i> | » | XIV |
| 12 - <i>Stranieri</i> | » | XIV |
| 13 - <i>Analfabetismo</i> | » | XIV |
| 3 - AVVERTENZE ALLE TAVOLE | » | 3 |
| 4 - TAVOLE: | | |
| I - Famiglie secondo il numero dei membri | Pag. | 8 |
| II - Famiglie secondo il tipo e la composizione | » | 10 |
| III - Famiglie secondo il tipo, la composizione ed il numero dei membri | » | 11 |
| IV - Famiglie naturali secondo il numero dei membri | » | 12 |
| V - Famiglie naturali secondo la condizione sociale del capo famiglia | » | 14 |
| VI - Famiglie naturali secondo il numero dei membri e la condizione sociale del capo famiglia | » | 16 |
| VII - Convivenze secondo la specie. — Sesso e qualità dei componenti | » | 18 |
| VIII - Popolazione presente secondo l'età, l'anno di nascita, il sesso e lo stato civile | » | 19 |
| IX - Popolazione presente secondo l'età, il sesso e lo stato civile | » | 26 |
| X - Popolazione presente secondo il luogo di nascita, i grandi gruppi di età ed il sesso | » | 30 |
| XI - Popolazione presente secondo il luogo di nascita, i grandi gruppi di età, il sesso e lo stato civile | » | 32 |
| XII - Popolazione presente in età di 10 anni e più secondo la professione o condizione ed il sesso. — Disoccupati nella popolazione in età dai 15 ai 64 anni | » | 33 |
| XIII - Popolazione presente secondo la professione o condizione, l'età ed il sesso | » | 40 |
| XIV - Non cattolici secondo la condizione sociale del capo famiglia, la religione ed il sesso | » | 50 |
| XV - Stranieri secondo lo Stato di appartenenza ed il sesso | » | 52 |
| XVI - Censiti in età di 6 anni e più che sapevano leggere | » | 52 |
| XVII - Analfabeti secondo l'età, il sesso e le categorie professionali | » | 55 |

A V V E R T E N Z E

1. — Le cifre della popolazione presente e residente al 21 aprile 1931-IX, corrispondono a quelle pubblicate con R. decreto 16 aprile 1932-X, n. 324 (Gazzetta Ufficiale 20 aprile 1932-X), successivamente rettificata con R. decreto 5 dicembre 1932-XI, n. 2064 (Gazzetta Ufficiale 6 aprile 1933-XI).

2. — I dati concernenti la classificazione dei Comuni della Provincia secondo la densità e secondo l'importanza demografica sono contenuti nel *Volume I "Relazione Preliminare"*.

3. — I dati relativi alla superficie, altimetria e densità dei singoli Comuni, nonché i dati sulla popolazione presente e residente dei Comuni e delle singole Frazioni di censimento, sono contenuti nel *Volume II "Popolazione dei Comuni e delle Frazioni di censimento"*.

4. — I risultati del VII Censimento generale della popolazione — secondo il piano completo di elaborazione — vengono pubblicati in 92 fascicoli provinciali che costituiscono il *III Volume*.

Nel *IV Volume*, contenente la Relazione generale, saranno pubblicati anche i dati per Compartimenti, Ripartizioni geografiche e Regno.

5. — I dati sulle professioni, classificati secondo 339 voci, vengono pubblicati solo per le Province di Roma e Genova: per le altre Province i dati sono classificati secondo 56 classi professionali.

6. — Quando nelle *Note illustrative* che precedono le tavole, le cifre contenute nei prospetti di confronto con i passati censimenti non risalgono fino al 1901, ciò significa che mancano i dati relativi ai censimenti non menzionati.

7. — Nei prospetti o nelle tavole della presente pubblicazione sono adoperati i seguenti segni convenzionali:

linea (—) quando il fenomeno non esiste; puntini (..) quando le cifre proporzionali non raggiungono le cifre significative dell'ordine minimo considerato (0,1 oppure 0,01).

NOTE ILLUSTRATIVE

1. - Circostrizione provinciale. — La Provincia di Ascoli Piceno, che ha una superficie di Km² 2.083,54, non ha subito, dal 1901 al 1931, alcuna variazione territoriale.

2. - Popolazione presente e residente. — La popolazione presente (Prosp. 1) è cresciuta dal 1901 al 1931 tanto per i maschi che per le femmine. L'aumento di popolazione tra il 1921 e il 1931 risulta più che doppio di quello tra il 1911 e il 1921, e quasi triplo di quello tra il 1901 e il 1911. Il rapporto dei sessi (M per 1000 F) appare nel 1931 inferiore a quello che era nel 1901. Nel 1931 la deficienza dei maschi per 1000 femmine è di 81, ed è maggiore di quella constatata nel 1921 (79).

Prosp. 1. — POPOLAZIONE PRESENTE.

| CENSIMENTI | POPOLAZIONE | | | MASCHI | | | FEMMINE | | | M per 1000 F |
|---------------------|-------------|---------|-----|---------|---------|-----|---------|---------|-----|--------------|
| | N. | Aumenti | | N. | Aumenti | | N. | Aumenti | | |
| | | N. | % | | N. | % | | N. | % | |
| 1901 10 febbraio | 245.172 | | | 119.736 | | | 125.436 | | | 955 |
| 1911 10 giugno | 253.635 | 8.463 | 3,5 | 120.344 | 608 | 0,5 | 133.291 | 7.855 | 6,3 | 903 |
| 1921 1° dicembre | 265.164 | 11.529 | 4,5 | 127.096 | 6.752 | 5,6 | 138.068 | 4.777 | 3,6 | 921 |
| 1931 21 aprile | 288.811 | 23.647 | 8,9 | 138.300 | 11.204 | 8,8 | 150.511 | 12.443 | 9,0 | 919 |

L'aumento della popolazione della Provincia di Ascoli Piceno (Prosp. 2), dal 1901 al 1931, va attribuito esclusivamente all'eccedenza dei nati sui morti, poichè nei periodi intercensuali considerati il saldo netto del movimento sociale (differenza fra gli immigrati e gli emigrati) risulta sempre negativo e rappresenta, rispetto alla popolazione censita all'inizio dei decenni, il -9,4 % dal 1901 al 1911, il -4,2 % dal 1911 al 1921 e il -5,6 % dal 1921 al 1931.

Prosp. 2. — MOVIMENTO NATURALE E MIGRATORIO DELLA POPOLAZIONE PRESENTE.

| PERIODI INTERCENSUALI | AUMENTO a | ECCEDENZA DEI NATI b | ECCEDENZA IMMIGRATI O EMIGRATI (-) | |
|-----------------------|--------------|-------------------------|------------------------------------|---|
| | | | a-b | % sulla popolazione all'inizio del decennio |
| 1901-1911 | 8.463 | 31.490 | - 23.027 | - 9,4 |
| 1911-1921 | 11.529 | 22.203 | - 10.674 | - 4,2 |
| 1921-1931 | 23.647 | 38.486 | - 14.839 | - 5,6 |

Gli aumenti verificatisi nella popolazione residente si rilevano dal Prospetto 3.

Prosp. 3. — POPOLAZIONE RESIDENTE.

| CENSIMENTI | POPOLAZIONE | AUMENTI | |
|------------|-------------|---------|-----|
| | | N. | % |
| 1901 | 251.829 | | |
| 1911 | 267.199 | 15.370 | 6,1 |
| 1921 | 279.087 | 11.888 | 4,4 |
| 1931 | 293.436 | 14.349 | 5,1 |

3. - Densità. — La densità della popolazione (Prosp. 4), che nel complesso della Provincia è nel 1931 superiore di circa un quinto in confronto a quella del 1901, è andata crescendo, nel trentennio considerato, più rapidamente nel Capoluogo che nel resto della Provincia, e del pari nella Regione di collina - dove la popolazione è stata sempre più densa - in confronto alla Regione di montagna.

Prosp. 4. — DENSITÀ PER KM² DELLA POPOLAZIONE PRESENTE.

| CENSIMENTI | PROVINCIA | CAPO-LUOGO | RESTO DELLA PROVINCIA | REGIONI AGRARIE | |
|------------|-----------|------------|-----------------------|-----------------|-----|
| | | | | M | C |
| 1901 | 118 | 182 | 112 | 82 | 145 |
| 1911 | 122 | 193 | 116 | 84 | 150 |
| 1921 | 127 | 202 | 121 | 87 | 158 |
| 1931 | 139 | 233 | 131 | 95 | 172 |

4. - Popolazione agglomerata e sparsa — Presenti con dimora temporanea — Assenti temporaneamente. — La percentuale della popolazione sparsa, sul complesso della popolazione presente, (Prosp. 5) è continuamente diminuita dal 1901 al 1931.

Prosp. 5. — POPOLAZIONE PRESENTE AGGLOMERATA E SPARSA.

| CENSIMENTI | POPOLAZIONE | | % SPARSA |
|------------|-------------|---------|----------|
| | agglomerata | sparsa | |
| 1901 | 106.895 | 138.277 | 56,4 |
| 1911 | 112.855 | 140.780 | 55,5 |
| 1921 | 120.454 | 144.710 | 54,6 |
| 1931 | 137.729 | 151.082 | 52,3 |

Dal 1921 al 1931 la popolazione sparsa ha subito un incremento del 4,4 %, inferiore a quello della popolazione agglomerata (14,3 %).

I presenti con dimora temporanea rappresentavano nel 1901 l'1,2 % della popolazione presente; l'1,5 % nel 1911; l'1,3 % nel 1921; l'1,8 % nel 1931.

I temporaneamente assenti costituivano nel 1901 il 3,5 % della popolazione residente; nel 1911 il 6,5 %; nel 1921 il 6,2 % e nel 1931 il 3,3 %.

Le percentuali dei presenti con dimora temporanea sono, quindi, sensibilmente inferiori, in tutti i censimenti considerati, a quelle dei temporaneamente assenti.

5. - Famiglie di censimento e famiglie naturali. —

Le variazioni nella composizione delle famiglie di censimento secondo il numero dei membri, dal 1921 al 1931 (Prosp. 6), si compendiano in una diminuzione nelle famiglie di 1, 2 e 3 membri che passano rispettivamente da 6,6% nel 1921 a 6,3% nel 1931; da 12,7% a 12,3% e da 13,9% a 13,3%; in una diminuzione in quelle di 7 e più membri, che nel 1921 formavano il 27,2 % e nel 1931 il 26,8 % del totale delle famiglie. Corrispondentemente si è verificato un incremento nella percentuale delle famiglie con 4, 5 e 6 membri che da 39,6 nel 1921 è passata a 41,3 nel 1931.

Prosp. 6 (*). — FAMIGLIE DI CENSIMENTO SECONDO IL NUMERO DEI MEMBRI.

| NUMERO DEI MEMBRI | FAMIGLIE | | COMPONENTI | |
|-------------------------|--------------|--------------|--------------|--------------|
| | 1931 | 1921 | 1931 | 1921 |
| 1. | 6,3 | 6,6 | 1,2 | 1,3 |
| 2. | 12,3 | 12,7 | 4,7 | 4,9 |
| 3. | 13,3 | 13,9 | 7,7 | 7,9 |
| 4. | 14,7 | 14,1 | 11,3 | 10,7 |
| 5. | 14,4 | 13,7 | 13,8 | 13,1 |
| 6. | 12,2 | 11,8 | 14,1 | 13,6 |
| 7. | 8,9 | 8,8 | 12,0 | 11,8 |
| 8. | 6,0 | 6,2 | 9,2 | 9,5 |
| 9. | 4,0 | 3,9 | 7,0 | 6,7 |
| 10 e più. | 7,9 | 8,3 | 19,0 | 20,5 |
| Totale | 100,0 | 100,0 | 100,0 | 100,0 |

(*) Vedasi Tav. I a pag. 8.

La percentuale dei componenti le famiglie di 1, 2 e 3 membri, sul totale della popolazione censita nelle famiglie, è diminuita rispettivamente da 1,3 a 1,2; da 4,9 a 4,7; da 7,9 a 7,7; quella dei componenti le famiglie con 7 e più membri è diminuita da 48,5 a 47,2 e quella dei componenti le famiglie di 4, 5 e 6 membri da 37,4 nel 1921 è aumentata a 39,2 nel 1931.

Il numero medio di membri per famiglia, sia nel 1911 che nel 1921 e nel 1931, risulta di 5,2. Nel 1931 il numero medio dei membri era: nel Capoluogo 4,8; nel resto della Provincia 5,3; nella Regione agraria di montagna 5,0; di collina 5,3.

Secondo il tipo (Tav. III a pag. 11), del complesso delle famiglie con 2 o più membri il 91,8 % era composto di soli parenti ed affini; le famiglie irregolari

rappresentavano soltanto il 2,2 % dello stesso complesso. Secondo il tipo ed il numero dei membri, escluse le famiglie con un solo membro e quelle composte di soli estranei, la distribuzione era, nel 1931, la seguente:

Prosp. 7 (*). — FAMIGLIE DI CENSIMENTO SECONDO IL TIPO E LA COMPOSIZIONE (I).

| NUMERO DEI MEMBRI | FAMIGLIE | | | |
|-------------------------|---------------------------|--------------|--------------|--------------|
| | di soli parenti ed affini | altre | Totale | irregolari |
| 2. | 13,6 | 7,7 | 13,1 | 20,4 |
| 3. | 14,0 | 16,5 | 14,2 | 18,2 |
| 4. | 15,6 | 16,3 | 15,7 | 16,9 |
| 5. | 15,3 | 15,8 | 15,3 | 13,9 |
| 6. | 13,0 | 13,0 | 13,0 | 12,3 |
| 7. | 9,5 | 10,1 | 9,5 | 8,0 |
| 8. | 6,3 | 6,7 | 6,4 | 4,4 |
| 9. | 4,2 | 5,4 | 4,3 | 2,3 |
| 10 e più. | 8,5 | 8,5 | 8,5 | 3,6 |
| Totale | 100,0 | 100,0 | 100,0 | 100,0 |

(*) Vedasi Tav. III a pag. 11.

(1) Escluse le famiglie di un solo membro e quelle composte di soli estranei.

Nelle famiglie composte di *soli parenti ed affini* la percentuale massima (15,6) si riscontra in quelle di 4 membri, nelle *altre* in quelle di 3 (16,5), nelle *irregolari* in quelle di 2 (20,4).

Le famiglie naturali, classificate secondo la condizione sociale del capo famiglia, si suddividono nel modo seguente:

Prosp. 8 (*). — FAMIGLIE NATURALI SECONDO LA CONDIZIONE SOCIALE DEL CAPO FAMIGLIA.

| CONDIZIONE SOCIALE DEL CAPO FAMIGLIA | FAMIGLIE | COMPONENTI | COMPOSIZIONE |
|---|--------------|--------------|----------------------|
| | | | MEDIA DELLE FAMIGLIE |
| Addetti all'agricoltura | 54,0 | 64,9 | 6,4 |
| Conducenti terreni propri | 17,9 | 18,7 | 5,5 |
| Fittavoli | 0,8 | 0,9 | 5,3 |
| Mezzadri e coloni | 28,8 | 40,3 | 7,4 |
| Giornalieri ed operai di campagna | 5,6 | 4,2 | 4,0 |
| Altri addetti all'agricoltura | 0,9 | 0,8 | 4,7 |
| Industriali | 3,3 | 3,1 | 5,0 |
| Commercianti | 4,7 | 4,1 | 4,7 |
| Artigiani | 7,1 | 5,9 | 4,4 |
| Operai | 13,1 | 11,1 | 4,5 |
| Personale di servizio e di fatica | 2,2 | 1,8 | 4,4 |
| Forze armate | 0,5 | 0,4 | 4,4 |
| Ufficiali | 0,1 | 0,1 | 3,9 |
| Impiegati | 2,9 | 2,3 | 4,3 |
| Culto, professioni ed arti liberali | 2,5 | 1,6 | 3,4 |
| Proprietari e benestanti | 1,8 | 1,2 | 3,5 |
| Condizioni non professionali | 7,8 | 3,5 | 2,4 |
| Complesso | 100,0 | 100,0 | 5,3 |

(*) Vedansi Tavv. V e VI alle pagg. 14 e 16.

Le percentuali più elevate sono date dalle famiglie di agricoltori e di operai, le due principali categorie delle quali si compone la popolazione. Il numero medio di membri nelle famiglie naturali è 5,3: il massimo (6,4) si riscontra nelle famiglie degli agricoltori, e tra questi in quelle dei mezzadri e coloni (7,4). Risulta inferiore alla media generale di 5,3 la composizione delle famiglie di tutte le altre categorie.

6. - Convivenze. — La popolazione censita nelle convivenze al 1931 (Tav. VII a pag. 18) rappresenta il 2,1 % della popolazione totale (1,7% nel 1921) e vi contribuisce notevolmente il Capoluogo, che comprende il 37,8 % della popolazione censita nelle convivenze dell'intera Provincia. La composizione media delle convivenze risultò di persone 22,7 nel 1931, di 27,1 nel 1921 e di 32,3 nel 1911.

La più alta percentuale della popolazione censita nelle convivenze (Prosp. 9 e Tav. VII a pag. 18) spetta agli Istituti di educazione retti da religiosi (24,3 %, di cui 7,3 % nel Capoluogo); seguono le Caserme, posti di guardia, baraccamenti militari, ecc. (22,3 %, di cui 17,8 % nel Capoluogo); gli Istituti di cura non militari (15,6 %, di cui 2,2 % nel Capoluogo); gli Istituti di educazione non retti da religiosi (12,4 %, di cui 4,9 % nel Capoluogo). Le donne si trovano prevalentemente negli Istituti di educazione retti da religiosi (35,6 %); negli Istituti di cura non militari (25,8 %); nelle Comunità religiose (16,3%); negli Istituti di assistenza (16,0%).

Prosp. 9 (*). — CONVIVENZE.

| N. d'ordine | SPECIE DELLE CONVIVENZE | COMPONENTI | | |
|-------------|--|--------------|--------------|--------------|
| | | M F | M | F |
| 1 | Alberghi, locande, pensioni, affittaletti | 3,0 | 3,7 | 1,6 |
| 2 | Istituti di cura non militari (ospedali, case di cura, manicomi) . . | 15,6 | 10,4 | 25,8 |
| 3 | Istituti di cura militari (ospedali, case di cura, manicomi) | — | — | — |
| 4 | Istituti di educazione non retti da religiosi (collegi, convitti, orfanotrofi, case di correzione) | 12,4 | 16,9 | 3,6 |
| 5 | Istituti di educazione retti da religiosi (collegi, convitti, seminari, orfanotrofi, case di correzione) . . | 24,3 | 18,6 | 35,6 |
| 6 | Comunità religiose (esclusi i seminari) | 9,1 | 5,4 | 16,3 |
| 7 | Istituti di assistenza (ospizi, ricoveri di mendicizia, brefotrofi, dormitori gratuiti, asili per i senza tetto, sale per emigranti) | 8,8 | 5,2 | 16,0 |
| 8 | Caserme, posti di guardia, baraccamenti militari, Regie navi | 22,3 | 33,6 | — |
| 9 | Navi mercantili e barche. | 1,8 | 2,6 | — |
| 10 | Stabilimenti carcerari non militari (carceri giudiziarie, case di arresto, case di reclusione, ergastoli, stabilimenti di pena speciali) | 1,6 | 2,1 | 0,6 |
| 11 | Stabilimenti carcerari militari (carceri, reclusori, stabilimenti di pena) | — | — | — |
| 12 | Altre specie di convivenze (camerate, baracche di operai o di giornalieri di campagna, caserme di pompieri, ecc.) | 1,1 | 1,5 | 0,5 |
| | Totale | 100,0 | 100,0 | 100,0 |

(*) Vedasi Tav. VII a pag. 18.

7. - Sesso ed età. — Le variazioni nella composizione per età della popolazione dei due sessi, dal 1901 al 1931, sono dovute all'azione dei fattori: natalità, mortalità, movimento migratorio. Poichè l'azione di questi fattori sulla composizione per età è troppo complessa per essere trattata in ogni particolare, è d'uopo limi-

tarsi a segnalare l'andamento generale delle variazioni. Dal 1901 al 1931 (Prosp. 10) si riscontrano diminuzioni per tutti e due i sessi nelle percentuali delle classi da 0 a 14 anni, da 40 a 59 e da 60 anni in poi.

Nella classe da 0 a 14 anni la diminuzione è più intensa dal 1911 al 1921 per effetto della denatalità determinata dalla guerra. Cresce corrispondentemente la percentuale della classe da 15 a 39 anni.

Prosp. 10 (*). — POPOLAZIONE PRESENTE SECONDO IL SESSO E L'ETÀ.

| GRUPPI DI ETÀ | POPOLAZIONE | | | | MASCHI | | | | FEMMINE | | | |
|-------------------------|--------------|--------------|--------------|--------------|--------------|--------------|--------------|--------------|--------------|--------------|--------------|--------------|
| | 1931 | 1921 | 1911 | 1901 | 1931 | 1921 | 1911 | 1901 | 1931 | 1921 | 1911 | 1901 |
| 0-14 | 32,6 | 32,7 | 34,5 | 34,4 | 34,7 | 35,1 | 37,1 | 35,9 | 30,6 | 30,6 | 32,1 | 32,9 |
| 15-39 | 37,7 | 36,3 | 34,1 | 33,8 | 36,6 | 33,8 | 31,4 | 32,7 | 38,8 | 38,6 | 36,6 | 34,9 |
| 40-59 | 18,1 | 18,7 | 19,2 | 19,8 | 16,9 | 18,6 | 19,0 | 19,2 | 19,2 | 18,8 | 19,3 | 20,3 |
| 60-00 | 11,6 | 11,8 | 12,2 | 12,0 | 11,7 | 12,2 | 12,5 | 12,2 | 11,4 | 11,5 | 11,9 | 11,9 |
| Ignota | .. | 0,5 | .. | .. | .. | 0,3 | .. | .. | .. | 0,5 | .. | .. |
| Totale | 100,0 | 100,0 | 100,0 | 100,0 | 100,0 | 100,0 | 100,0 | 100,0 | 100,0 | 100,0 | 100,0 | 100,0 |

(*) Vedasi Tav. VIII a pag. 19.

Il rapporto dei sessi del 1931 (Prosp. 11), confrontato con quello del 1901, segna decrescenza di mascolinità in tutte le classi d'età, ad eccezione di quella da 0 a 14 anni.

Prosp. 11 (*). — MASCHI PER 1000 FEMMINE.

| GRUPPI DI ETÀ (1) | CENSIMENTI | | | |
|-------------------|------------|------|------|------|
| | 1931 | 1921 | 1911 | 1901 |
| 0-14 | 1043 | 1057 | 1042 | 1043 |
| 15-39 | 866 | 805 | 775 | 893 |
| 40-59 | 812 | 914 | 886 | 902 |
| 60-00 | 942 | 975 | 949 | 977 |

(*) Vedasi Tav. VIII a pag. 19.
(1) Esclusi i censiti di età ignota.

Nelle classi di oltre 15 anni si nota deficienza di maschi. La composizione per età, sesso e stato civile, nel 1931, risulta dal Prosp. 12 (pag. VIII) e dal grafico che rappresenta la cosiddetta piramide delle età (pag. IX).

In quanto al rapporto dei sessi nelle singole classi di età, si nota eccedenza di maschi sino all'età 17 — con la sola eccezione nell'età 10 — con un massimo nell'età 13; deficienza da 18 anni in poi. La deficienza abbastanza rilevante di maschi che si nota da 35 a 49 anni può imputarsi alle perdite di guerra.

La piramide delle età ha una base relativamente ampia; i rientramenti che si notano nelle classi da 11 a 15 anni sono dovuti alla diminuzione straordinaria di natalità verificatasi nel periodo bellico.

Il rientramento nell'età di 21 anni, per i maschi, è dovuto presumibilmente all'allontanamento dei giovani per servizio militare dalla Provincia di residenza, che che non comprende sedi di guarnigioni numerose.

La concavità che si nota nelle classi maschili dai 22 ai 49 anni è probabilmente dovuta alla emigrazione, e, in parte, alle perdite di guerra.

Prosp. 12 (*). — POPOLAZIONE PRESENTE SECONDO L'ETÀ, IL SESSO E LO STATO CIVILE.

| ETÀ | IN COMPLESSO | | | STATO CIVILE | | | | | | | | | | | | M per 1000 F |
|--------------|--------------|-------|-------|-----------------|-------|-------|-----------|-------|-------|--------|-------|-------|----------------------------------|-------|-------|--------------------|
| | M F | M | F | Celibi e nubili | | | Coniugati | | | Vedovi | | | Separati legalmente e divorziati | | | |
| | | | | M F | M | F | M F | M | F | M F | M | F | M F | M | F | |
| 0 | 2,6 | 2,7 | 2,5 | 4,6 | 4,7 | 4,5 | — | — | — | — | — | — | — | — | — | 1019 |
| 1 | 2,5 | 2,6 | 2,3 | 4,3 | 4,5 | 4,2 | — | — | — | — | — | — | — | — | — | 1064 |
| 2 | 2,3 | 2,5 | 2,1 | 4,1 | 4,3 | 3,9 | — | — | — | — | — | — | — | — | — | 1071 |
| 3 | 2,5 | 2,7 | 2,3 | 4,4 | 4,6 | 4,2 | — | — | — | — | — | — | — | — | — | 1069 |
| 4 | 2,4 | 2,5 | 2,2 | 4,2 | 4,3 | 4,1 | — | — | — | — | — | — | — | — | — | 1028 |
| 5 | 2,6 | 2,7 | 2,4 | 4,5 | 4,6 | 4,4 | — | — | — | — | — | — | — | — | — | 1028 |
| 6 | 2,3 | 2,5 | 2,2 | 4,1 | 4,3 | 4,0 | — | — | — | — | — | — | — | — | — | 1063 |
| 7 | 2,4 | 2,5 | 2,3 | 4,2 | 4,3 | 4,2 | — | — | — | — | — | — | — | — | — | 1020 |
| 8 | 2,5 | 2,7 | 2,3 | 4,4 | 4,6 | 4,2 | — | — | — | — | — | — | — | — | — | 1064 |
| 9 | 2,4 | 2,6 | 2,3 | 4,3 | 4,5 | 4,2 | — | — | — | — | — | — | — | — | — | 1051 |
| 10 | 2,3 | 2,4 | 2,2 | 4,0 | 4,0 | 4,0 | — | — | — | — | — | — | — | — | — | 989 |
| 11 | 2,0 | 2,2 | 1,9 | 3,6 | 3,7 | 3,5 | — | — | — | — | — | — | — | — | — | 1056 |
| 12 | 1,2 | 1,3 | 1,2 | 2,2 | 2,2 | 2,1 | — | — | — | — | — | — | — | — | — | 1037 |
| 13 | 1,2 | 1,3 | 1,1 | 2,2 | 2,3 | 2,1 | — | — | — | — | — | — | — | — | — | 1072 |
| 14 | 1,4 | 1,5 | 1,3 | 2,5 | 2,6 | 2,5 | — | — | — | — | — | — | — | — | — | 1026 |
| 15 | 2,0 | 2,1 | 1,9 | 3,5 | 3,6 | 3,4 | .. | — | .. | — | — | — | — | — | — | 1036 |
| 16 | 2,1 | 2,2 | 1,9 | 3,7 | 3,8 | 3,5 | .. | .. | .. | — | — | — | — | — | — | 1064 |
| 17 | 2,0 | 2,1 | 1,9 | 3,5 | 3,6 | 3,4 | .. | .. | .. | — | — | — | — | — | — | 1027 |
| 18 | 2,1 | 2,1 | 2,0 | 3,6 | 3,6 | 3,6 | 0,1 | .. | 0,2 | .. | — | .. | — | — | — | 971 |
| 19 | 1,9 | 2,0 | 1,9 | 3,3 | 3,4 | 3,1 | 0,2 | .. | 0,4 | — | — | — | — | — | — | 990 |
| 20 | 1,9 | 1,9 | 2,0 | 3,1 | 3,1 | 3,2 | 0,4 | 0,1 | 0,7 | .. | — | .. | — | — | — | 865 |
| 21-24 | 6,6 | 6,3 | 6,9 | 8,6 | 9,0 | 8,2 | 4,8 | 2,7 | 6,7 | 0,1 | 0,1 | 0,1 | — | — | — | 834 |
| 25-29 | 7,1 | 7,0 | 7,2 | 4,7 | 4,7 | 4,6 | 11,8 | 11,0 | 12,6 | 0,8 | 0,8 | 0,8 | 4,0 | 2,0 | 6,0 | 893 |
| 30-34 | 6,3 | 5,9 | 6,8 | 2,2 | 1,5 | 2,8 | 13,4 | 12,9 | 13,9 | 1,6 | 1,1 | 1,7 | 7,9 | 3,9 | 12,0 | 795 |
| 35-39 | 5,7 | 5,6 | 6,3 | 1,4 | 0,8 | 2,0 | 12,5 | 11,6 | 13,4 | 3,2 | 1,6 | 3,8 | 11,9 | 9,8 | 14,0 | 722 |
| 40-44 | 5,2 | 4,6 | 5,8 | 1,1 | 0,6 | 1,6 | 11,2 | 10,7 | 11,7 | 5,8 | 2,2 | 7,1 | 15,8 | 21,6 | 10,0 | 725 |
| 45-49 | 5,0 | 4,6 | 5,3 | 0,9 | 0,5 | 1,2 | 10,9 | 11,0 | 10,8 | 7,4 | 4,1 | 8,5 | 11,9 | 7,8 | 16,0 | 794 |
| 50-54 | 4,3 | 4,2 | 4,4 | 0,7 | 0,5 | 0,8 | 9,3 | 9,9 | 8,9 | 7,3 | 4,6 | 8,3 | 11,9 | 17,6 | 6,0 | 881 |
| 55-59 | 3,6 | 3,5 | 3,6 | 0,5 | 0,4 | 0,6 | 7,5 | 8,1 | 6,9 | 8,2 | 6,2 | 8,8 | 14,8 | 17,6 | 12,0 | 895 |
| 60-64 | 3,5 | 3,5 | 3,5 | 0,5 | 0,4 | 0,6 | 6,8 | 7,8 | 5,8 | 11,8 | 10,8 | 12,2 | 7,9 | 5,9 | 10,0 | 923 |
| 65-69 | 3,3 | 3,3 | 3,3 | 0,4 | 0,3 | 0,5 | 5,6 | 6,8 | 4,5 | 15,2 | 15,1 | 15,3 | 8,9 | 7,8 | 10,0 | 925 |
| 70-74 | 2,4 | 2,5 | 2,4 | 0,3 | 0,3 | 0,4 | 3,4 | 4,4 | 2,4 | 15,9 | 19,7 | 14,6 | 4,6 | 3,9 | 4,0 | 970 |
| 75-79 | 1,4 | 1,4 | 1,3 | 0,2 | 0,2 | 0,2 | 1,5 | 2,1 | 0,9 | 11,7 | 16,0 | 10,1 | — | — | — | 969 |
| 80-84 | 0,7 | 0,8 | 0,7 | 0,1 | 0,1 | 0,1 | 0,5 | 0,7 | 0,2 | 7,9 | 12,8 | 6,2 | — | — | — | 997 |
| 85-89 | 0,2 | 0,2 | 0,2 | .. | .. | .. | 0,1 | 0,2 | .. | 2,7 | 4,1 | 2,2 | 1,6 | 2,0 | — | 863 |
| 90-94 | .. | .. | .. | .. | .. | .. | .. | .. | .. | 0,3 | 0,7 | 0,2 | — | — | — | 1200 |
| 95-99 | .. | .. | .. | .. | — | .. | .. | .. | — | 0,1 | 0,1 | 0,1 | — | — | — | 500 |
| 100 e oltre | .. | — | .. | — | — | — | — | — | — | .. | — | .. | — | — | — | (**) |
| 65-100 | 8,1 | 8,2 | 7,9 | 1,1 | 0,9 | 1,3 | 11,1 | 14,2 | 8,1 | 53,8 | 68,5 | 48,6 | 13,9 | 13,7 | 14,0 | 951 |
| In complesso | 100,0 | 100,0 | 100,0 | 100,0 | 100,0 | 100,0 | 100,0 | 100,0 | 100,0 | 100,0 | 100,0 | 100,0 | 100,0 | 100,0 | 100,0 | 919 |

(*) Vedasi Tav. VIII a pag. 19. — (**) Non esistono Maschi.

DISTRIBUZIONE DELLA POPOLAZIONE PRESENTE PER ETÀ, SESSO E STATO CIVILE.

(cifre proporzionali a 1 milione di abitanti)

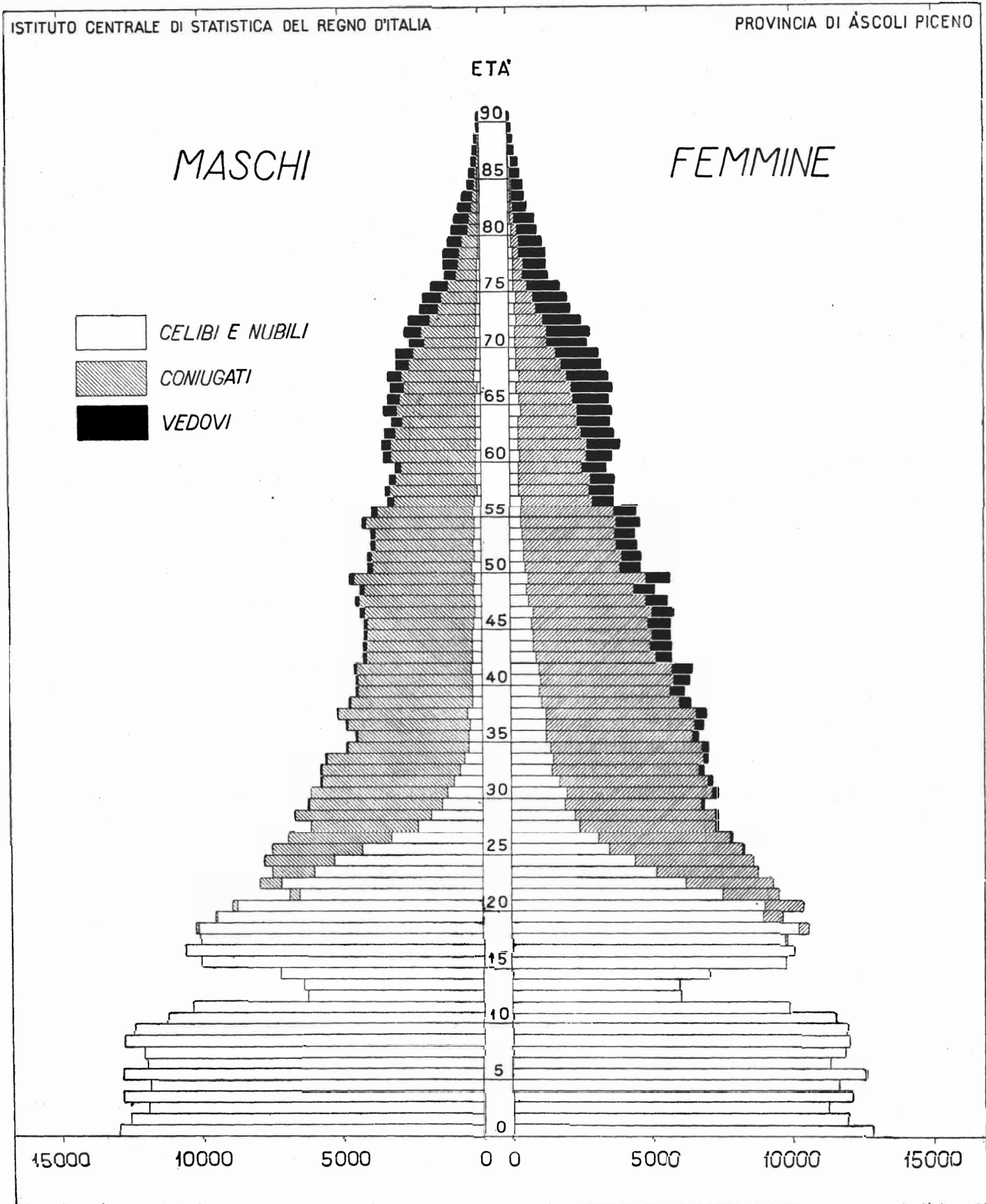

8. - Stato civile. — Le quote di celibato, tanto nella popolazione maschile che femminile, di 15 anni e più, risultano nel 1931, in confronto ai due precedenti censimenti, (Prosp. 13) pressochè invariate, e così pure quella dei coniugati maschi, mentre quella delle coniugate e del complesso dei coniugati risultano inferiori a quelle del 1911 e superiori a quelle del 1921. Anche la quota dei vedovi risulta pressochè invariata.

Prosp. 13 (*). — POPOLAZIONE PRESENTE DI 15 ANNI E PIÙ SECONDO LO STATO CIVILE (I).

| SESSO E STATO CIVILE | CENSIMENTI | | | |
|----------------------|----------------------|------|------|------|
| | 1931 | 1921 | 1911 | |
| | % | % | % | |
| M | celibi | 36,1 | 36,1 | 35,7 |
| | coniugati | 58,8 | 58,2 | 58,4 |
| | vedovi (2) | 5,1 | 5,7 | 5,9 |
| F | nubili | 34,6 | 35,7 | 35,0 |
| | coniugate | 52,7 | 51,8 | 53,5 |
| | vedove (2) | 12,7 | 12,5 | 11,5 |
| M F | celibi e nubili . . | 35,3 | 35,9 | 35,3 |
| | coniugati | 55,5 | 54,8 | 55,7 |
| | vedovi (2) | 9,2 | 9,3 | 9,0 |

(*) Vedasi Tav. VIII a pag. 19.
 (1) Esclusi i censiti di stato civile ignoto e di età ignota.
 (2) Compresi i separati legalmente e i divorziati, che sono in numero trascurabile. Poichè in Italia non esiste il divorzio, le cifre dei divorziati si riferiscono ai divorziati all'estero ed agli stranieri.

Se si considerano le percentuali di celibi e di nubili nella popolazione di 50 anni e più (esclusi i censiti di età ignota e di stato civile ignoto), si ottiene quella che può dirsi la quota di celibato definitivo che nel 1931 è, sia per i maschi che per le femmine, sensibilmente inferiore a quella dei due precedenti censimenti. Inoltre,

in tutti i censimenti considerati, la quota di celibato definitivo dei maschi è inferiore a quella delle femmine:

| | 1931 | 1921 | 1911 |
|----------------------------|------|------|------|
| Maschi | 6,3 | 7,4 | 9,3 |
| Femmine | 9,3 | 9,7 | 11,9 |
| Maschi e femmine | 7,9 | 8,6 | 10,6 |

Dalla classificazione della popolazione di 15 anni e più secondo lo stato civile, per classi di età e per sesso, nel 1931 (Prosp. 14), risulta che nelle classi da 15 a 29 anni le percentuali di femmine coniugate sono molto maggiori di quelle dei maschi coniugati, dato che l'età normale al matrimonio è per le donne minore di quella degli uomini; il contrario si constata per le classi da 30 anni in poi. Le percentuali di vedove per ogni classe di età sono notevolmente superiori a quelle dei vedovi, sia per la maggior frequenza con la quale i vedovi passano a seconde nozze, sia, nelle età più avanzate, per la maggior mortalità dei coniugati maschi.

Prosp. 14 (*). — POPOLAZIONE PRESENTE SECONDO LO STATO CIVILE, PER GRUPPI DI ETÀ E PER SESSO (I).

| GRUPPI DI ETÀ | MASCHI | | | FEMMINE | | |
|-----------------|--------|-----------|------------|---------|-----------|------------|
| | Celibi | Coniugati | Vedovi (2) | Nubili | Coniugate | Vedove (2) |
| | % | % | % | % | % | % |
| 15-19 | 99,7 | 0,3 | — | 97,6 | 2,4 | .. |
| 20-24 | 86,5 | 13,4 | 0,1 | 69,2 | 30,6 | 0,2 |
| 25-29 | 39,2 | 60,4 | 0,4 | 35,1 | 64,0 | 0,9 |
| 30-34 | 15,1 | 84,3 | 0,6 | 22,8 | 74,9 | 2,3 |
| 35-39 | 9,1 | 89,8 | 1,1 | 17,6 | 77,1 | 5,3 |
| 40-44 | 8,3 | 90,0 | 1,7 | 15,1 | 74,0 | 10,9 |
| 45-49 | 6,1 | 90,9 | 3,0 | 12,4 | 73,6 | 14,0 |
| 50-59 | 6,6 | 88,6 | 4,8 | 9,8 | 71,5 | 18,7 |
| 60-69 | 6,0 | 81,4 | 12,6 | 8,9 | 55,5 | 35,6 |
| 70-∞ | 6,2 | 57,8 | 36,0 | 9,0 | 28,1 | 62,9 |

(*) Vedasi Tav. VIII a pag. 19.
 (1) Esclusi i censiti di stato civile ignoto e di età ignota.
 (2) Compresi i separati legalmente e i divorziati.

Nella popolazione matrimoniabile da 18 a 59 anni di età (Prosp. 15) che comprende i celibi, i vedovi e i divorziati, si nota una lieve deficienza di femmine

Prosp. 15 (*). — POPOLAZIONE MATRIMONIABILE.
 (da 18 a 59 anni)

| GRUPPI DI ETÀ (1) | MASCHI | | | FEMMINE | | | ECCEDENZA O DEFICIENZA (—) DELLE FEMMINE | | | M per 1000 F |
|------------------------|---------------|------------|---------------|---------------|--------------|---------------|--|---------------------|--------------|--------------|
| | Celibi | Vedovi (2) | Totale | Nubili | Vedove (2) | Totale | Celibi e nubili | Vedovi e vedove (2) | Totale | |
| 18-19 | 5.676 | — | 5.676 | 5.522 | 1 | 5.523 | — 154 | 1 | — 153 | 1028 |
| 20-29 | 13.565 | 43 | 13.608 | 13.097 | 120 | 13.217 | — 468 | 77 | — 391 | 1030 |
| 30-39 | 1.842 | 124 | 1.966 | 3.997 | 729 | 4.726 | 2.155 | 605 | 2.760 | 416 |
| 40-49 | 908 | 286 | 1.194 | 2.309 | 2.059 | 4.368 | 1.401 | 1.773 | 3.174 | 273 |
| 50-59 | 715 | 495 | 1.210 | 1.188 | 2.259 | 3.447 | 473 | 1.764 | 2.237 | 351 |
| 18-59 | 22.706 | 948 | 23.654 | 26.113 | 5.168 | 31.281 | 3.407 | 4.220 | 7.627 | 756 |

(*) Vedasi Tav. VIII a pag. 19.
 (1) Esclusi i censiti di età ignota.
 (2) Compresi i divorziati, esclusi i separati legalmente ed i censiti di stato civile ignoto.

sino all'età di 29 anni — che è una conseguenza, come si è detto dianzi, della minore età al matrimonio — e una notevole eccedenza dai 30 ai 59 anni.

9. - Luogo di nascita. — Dalla classificazione della popolazione secondo il luogo di nascita (Prosp. 16) risulta che per tutti e due i sessi la percentuale della popolazione nativa, vale a dire dei nati nello stesso Comune in cui furono censiti, dopo un aumento dal 1911 al 1921, scende, nel 1931, ad un livello inferiore a quello del 1911. Diminuisce, corrispondentemente, dal 1911 al 1921 ed aumenta dal 1921 al 1931 la percentuale della popolazione immigrata, vale a dire del complesso dei nati fuori del Comune di censimento.

La quota di 70,4 % riscontrata nel 1931 (Prosp. 16) nella popolazione nativa per il complesso della Provincia, scende a 69,8 % per il Comune di Ascoli Piceno e sale a 70,5 % per il complesso degli altri Comuni della Provincia (Tav. X a pag. 30).

Prosp. 16 (*). — POPOLAZIONE PRESENTE
SECONDO IL LUOGO DI NASCITA (I).

| LUOGO DI NASCITA | 1931 | | | 1921 | | | 1911 | | |
|--|--------------|--------------|--------------|--------------|--------------|--------------|--------------|--------------|--------------|
| | M | F | T | M | F | T | M | F | T |
| Comune di censimento | 70,4 | 72,2 | 68,8 | 76,2 | 77,7 | 74,9 | 73,1 | 74,3 | 72,0 |
| Comuni della stessa Provincia | 22,8 | 20,9 | 24,4 | 19,2 | 17,8 | 20,5 | 21,2 | 19,6 | 22,6 |
| Comuni dello stesso Compartimento | 2,1 | 1,9 | 2,3 | 1,4 | 1,2 | 1,5 | 2,1 | 2,0 | 2,3 |
| Comuni di altro Compartimento | 4,2 | 4,5 | 3,9 | 2,7 | 2,8 | 2,7 | 3,4 | 3,8 | 2,9 |
| Colonie o Possedim. italiani od Estero | 0,5 | 0,5 | 0,6 | 0,5 | 0,5 | 0,4 | 0,2 | 0,3 | 0,2 |
| Totale | 100,0 | 100,0 | 100,0 | 100,0 | 100,0 | 100,0 | 100,0 | 100,0 | 100,0 |

(*) Vedasi Tav. X a pag. 30.

(1) Esclusi i censiti di luogo di nascita ignoto.

In tutta la Provincia la quota di celibato (Prosp. 17) della popolazione nativa da 20 anni in poi (26,6 %) risulta maggiore di quella della popolazione immigrata

Prosp. 17 (*). — PERCENTUALE DEI CELIBI E DELLE
NUBILI NELLA POPOLAZIONE NATIVA ED IMMIGRATA
DI 20 ANNI E PIÙ.

| GRUPPI DI ETÀ | CELIBI | | NUBILI | | CELIBI E NUBILI | |
|----------------------|--------------------------------|-----------------------------------|--------------------------------|-----------------------------------|--------------------------------|-----------------------------------|
| | % nella popolazione nativa (1) | % nella popolazione immigrata (2) | % nella popolazione nativa (1) | % nella popolazione immigrata (2) | % nella popolazione nativa (1) | % nella popolazione immigrata (2) |
| 20-24. | 86,3 | 87,0 | 74,4 | 58,3 | 79,6 | 72,3 |
| 25-29. | 40,6 | 36,4 | 38,9 | 29,2 | 39,8 | 32,2 |
| 30-39. | 13,3 | 10,5 | 22,4 | 17,2 | 18,3 | 14,6 |
| 40- ^m | 6,8 | 6,3 | 12,1 | 9,5 | 9,5 | 8,1 |
| Complesso (3) | 24,6 | 22,5 | 28,4 | 19,1 | 26,6 | 20,6 |

(*) Vedasi Tav. XI a pag. 32.

(1) Nati nello stesso Comune di censimento.

(2) Nati fuori del Comune di censimento.

(3) Esclusi i censiti di luogo di nascita ignoto.

(20,6 %). La maggior frequenza di celibi e di nubili nella popolazione nativa in confronto alla immigrata si riscontra in tutte le classi di età ad eccezione — per i maschi — della classe da 20 a 24 anni.

10. - Professioni. — La popolazione di 10 anni e più (Prosp. 18 a pag. XII) apparteneva, nel 1931, per il 56,0 % al primo gruppo delle *professioni* propriamente dette e per il 44,0 % al secondo gruppo delle *condizioni non professionali*; nel 1921 per il 68,3 % al primo e per il 31,7 % al secondo gruppo.

Nel gruppo *professioni*, per menzionare le classi più importanti, gli *addetti all'agricoltura* erano rappresentati nel 1931 dal 67,3 % e nel 1921 dal 73,7 %; gli *operai salariati* nel 1931 dal 12,4 % e nel 1921 dall'11,4 %; gli *industriali e artigiani* nel 1931 dal 7,9 % e nel 1921 dal 6,2 %. La cifra assoluta degli agricoltori si è ridotta dal 1921 al 1931 di oltre un quinto, ma mentre per i maschi la riduzione è stata del 6,7 %, per le femmine è stata molto superiore e cioè del 43,5 %.

In confronto alle cifre del 1921 si verifica una diminuzione anche negli *operai salariati* e nel *culto, professioni ed arti liberali*, mentre sono aumentate tutte le altre classi professionali.

Nel gruppo *condizioni non professionali* si constata, in confronto al 1921, una diminuzione dei *proprietari e benestanti*; un aumento degli *studenti*, delle *attendenti alle cure domestiche* e dei censiti di *altre condizioni non professionali*.

La classificazione professionale più dettagliata della popolazione di 10 anni e più nel 1931 risulta dal Prospetto 19 (pag. XIII).

Nell'agricoltura e caccia le classi più numerose sono quelle dei *coloni* (65,1 %) e degli *agricoltori conducenti terreni propri, ecc.* (26,1 %).

Nell'industria prevalgono le *costruzioni edilizie, stradali ed idrauliche* (19,5 %); le industrie del *vestiario, arredamento domestico, ecc.* (18,1 %); le *industrie che utilizzano spoglie animali* (16,3 %); l'*industria del legno, della paglia ed affini* (13,3 %).

Le *attendenti alle cure domestiche* costituiscono il 77,4 % della categoria delle condizioni non professionali.

In quasi tutte le classi professionali del primo gruppo prevalgono i maschi, salvo nelle classi delle *industrie che utilizzano prodotti animali* (55 % di femmine); dei *tessuti speciali* (98 % di femmine); del *vestiario, ecc.* (54 % di femmine); dell'*insegnamento* (75 % di femmine); delle *professioni sanitarie* (52 % di femmine); e degli *addetti ai servizi domestici* (90 % di femmine), che rappresentano le professioni tipiche della donna.

Prosp. 18. — CLASSIFICAZIONE PROFESSIONALE DELLA POPOLAZIONE PRESENTE DI 10 ANNI E PIÙ.

| PROFESSIONI E CONDIZIONI | 1931 (1) | | | | | 1921 | | | | |
|--|----------------|----------------|----------------|---------------|----------------|----------------|---------------|----------------|---------------|--------------|
| | M F | M | F | % | | M F | M | F | % | |
| | | | | sul complesso | sul gruppo (1) | | | | sul complesso | sul gruppo |
| Gruppo I. - PROFESSIONI | | | | | | | | | | |
| Addetti all'agricoltura: | 81.989 | 58.148 | 23.841 | 37,7 | 67,3 | 104.563 | 62.345 | 42.218 | 50,4 | 73,7 |
| Conducenti terreni propri, usufruttuari, utenti, enfiteuti ed utilisti | 21.501 | 16.633 | 4.868 | 9,9 | 17,6 | 22.990 | 14.865 | 8.125 | 11,1 | 16,2 |
| Fittavoli | 942 | 674 | 268 | 0,4 | 0,8 | 667 | 376 | 291 | 0,3 | 0,5 |
| Mezzadri e coloni | 53.714 | 36.575 | 17.139 | 24,7 | 44,1 | 52.522 | 29.613 | 22.909 | 25,3 | 37,0 |
| Altri (direttori tecnici ed impiegati di aziende agricole, salariati, braccianti, giornalieri di campagna, ecc.) | 5.832 | 4.266 | 1.566 | 2,7 | 4,8 | 28.384 | 17.491 | 10.893 | 13,7 | 20,0 |
| Industriali e artigiani | 9.625 | 7.689 | 1.936 | 4,4 | 7,9 | 8.806 | 6.023 | 2.783 | 4,2 | 6,2 |
| Commercianti | 3.766 | 2.955 | 811 | 1,7 | 3,1 | 3.016 | 2.361 | 655 | 1,4 | 2,1 |
| Operai salariati | 15.043 | 12.284 | 2.759 | 6,9 | 12,4 | 16.204 | 11.434 | 4.770 | 7,8 | 11,4 |
| Personale di servizio e di fatica | 3.680 | 1.374 | 2.306 | 1,7 | 3,0 | 2.737 | 581 | 2.156 | 1,3 | 1,9 |
| Forze armate | 1.705 | 1.705 | — | 0,8 | 1,4 | 1.168 | 1.168 | — | 0,6 | 0,8 |
| Culto, professioni ed arti liberali | 3.421 | 1.659 | 1.762 | 1,6 | 2,8 | 3.453 | 1.824 | 1.629 | 1,7 | 2,5 |
| Impiegati | 2.568 | 2.189 | 379 | 1,2 | 2,1 | 1.930 | 1.674 | 256 | 0,9 | 1,4 |
| Totale Gruppo I | 121.797 | 88.003 | 33.794 | 66,0 | 100,0 | 141.877 | 87.410 | 54.467 | 66,3 | 100,0 |
| Gruppo II. - CONDIZIONI NON PROFESSIONALI | | | | | | | | | | |
| Proprietari e benestanti | 1.384 | 912 | 472 | 0,6 | 1,4 | 1.930 | 1.059 | 871 | 0,9 | 2,9 |
| Studenti | 15.196 | 9.196 | 6.000 | 7,0 | 15,9 | 11.258 | 6.648 | 4.610 | 5,4 | 17,1 |
| Attendenti alle cure domestiche (solo donne) | 72.968 | — | 72.968 | 33,5 | 76,1 | 49.807 | — | 49.807 | 24,0 | 75,8 |
| Altre condizioni non professionali | 6.361 | 3.785 | 2.576 | 2,9 | 6,6 | 2.756 | 1.733 | 1.023 | 1,4 | 4,2 |
| Totale Gruppo II | 95.909 | 13.893 | 82.016 | 44,0 | 100,0 | 65.751 | 9.440 | 56.311 | 31,7 | 100,0 |
| COMPLESSO (2) | 217.706 | 101.896 | 115.810 | 100,0 | — | 207.628 | 96.850 | 110.778 | 100,0 | — |

(1) Per necessità di confronto i dati sono depurati del numero dei censiti nelle convivenze che sono stati aggiunti rispettivamente alle voci: «Forze armate» e «Altre condizioni non professionali». Per la stessa ragione si sono dovuti compiere appositi raggruppamenti di classi professionali.
 Pertanto le percentuali calcolate in ciascuno dei due gruppi non corrispondono a quelle del prospetto seguente, come non corrispondono sempre le denominazioni delle professioni o condizioni.
 (2) Esclusi i censiti «Senza indicazione di professione o condizione».

Prosp. 19 (*). — CLASSIFICAZIONE PROFESSIONALE DETTAGLIATA DELLA POPOLAZIONE PRESENTE DI IO ANNI E PIÙ.

| PROFESSIONI E CONDIZIONI (I) | ‰ DI CIASCUN GRUPPO | | | ‰ DI CIASCUNA CATEGORIA | | | % M (2) |
|--|---------------------|---------------|---------------|-------------------------|---------------|---------------|------------|
| | M F | M | F | M F | M | F | |
| GRUPPO I. - PROFESSIONI | | | | | | | |
| AGRICOLTURA E CACCIA: | | | | | | | |
| Agricoltori conducenti terreni propri, usufruttuari, utenti, enfiteuti ed utilisti | 177,0 | 189,6 | 144,0 | 261,3 | 284,5 | 204,3 | 77 |
| Agricoltori fittavoli e subaffittuari | 8,4 | 8,6 | 7,9 | 12,4 | 12,8 | 11,2 | 74 |
| Direttori tecnici ed impiegati di aziende agricole | 2,4 | 3,3 | 0,1 | 3,6 | 5,0 | 0,1 | 99 |
| Coloni (mezzadri, terziari) | 440,9 | 415,6 | 506,9 | 651,2 | 623,7 | 718,8 | 68 |
| Salariati ed obbligati | 6,0 | 5,8 | 6,6 | 8,9 | 8,7 | 9,3 | 70 |
| Braccianti e giornalieri di campagna | 40,2 | 40,6 | 39,3 | 59,4 | 60,9 | 55,8 | 73 |
| Altri addetti all'agricoltura | .. | .. | .. | .. | 0,1 | .. | 100 |
| Zootecnia | 1,0 | 1,3 | 0,4 | 1,5 | 1,9 | 0,5 | 90 |
| Silvicoltura | 1,1 | 1,5 | .. | 1,6 | 2,3 | .. | 100 |
| Caccia | .. | .. | .. | .. | .. | .. | 100 |
| TOTALE | 677,1 | 666,3 | 705,2 | 1000,0 | 1000,0 | 1000,0 | 71 |
| INDUSTRIA: | | | | | | | |
| Pesca | 9,9 | 13,6 | 0,1 | 50,6 | 63,0 | 0,6 | 100 |
| Miniere - Cave di ogni genere - Saline marittime e acque minerali | 0,5 | 0,7 | .. | 2,5 | 3,1 | .. | 100 |
| Industria del legno, della paglia ed affini | 25,9 | 28,1 | 20,2 | 132,9 | 129,9 | 145,0 | 78 |
| Industrie che lavorano i cereali | 6,7 | 8,5 | 2,1 | 34,6 | 39,5 | 14,8 | 91 |
| Industrie che utilizzano frutta, verdura e semi | 0,4 | 0,5 | 0,1 | 2,1 | 2,3 | 1,1 | 90 |
| Industrie che utilizzano prodotti animali | 1,8 | 1,1 | 3,6 | 9,4 | 5,3 | 26,1 | 45 |
| Industrie che utilizzano spoglie animali | 31,8 | 38,6 | 14,1 | 163,4 | 178,9 | 100,9 | 88 |
| Industria della carta | 0,3 | 0,3 | 0,3 | 1,5 | 1,4 | 1,9 | 74 |
| Industrie che utilizzano materiali diversi | .. | .. | 0,1 | 0,2 | 0,2 | 0,4 | 67 |
| Produzione e prima lavorazione dei metalli | 0,3 | 0,4 | .. | 1,6 | 2,0 | .. | 100 |
| Successive lavorazioni dei metalli | 16,6 | 22,9 | 0,1 | 85,2 | 106,0 | 1,1 | 100 |
| Costruzioni meccaniche in genere; lavorazione dei metalli preziosi | 1,2 | 1,6 | 0,1 | 6,0 | 7,2 | 0,8 | 97 |
| Preparazione e lavorazione dei minerali | 5,0 | 6,4 | 1,3 | 25,6 | 29,7 | 9,1 | 93 |
| Costruzioni edilizie, stradali ed idrauliche | 37,9 | 51,7 | 2,0 | 194,6 | 239,3 | 14,0 | 99 |
| Industria tessile (esclusa la seta artificiale) | 7,5 | 8,2 | 5,8 | 38,5 | 37,7 | 41,3 | 79 |
| Tessuti speciali | 5,7 | 0,1 | 20,1 | 29,2 | 0,7 | 144,2 | 2 |
| Vestiaro, arredamento domestico, nettezza e acconciatura della persona | 35,2 | 22,5 | 68,4 | 180,7 | 104,0 | 490,4 | 46 |
| Industrie chimiche | 3,3 | 4,3 | 0,6 | 16,9 | 20,0 | 4,5 | 95 |
| Industrie poligrafiche | 1,5 | 2,0 | 0,4 | 7,9 | 9,1 | 3,2 | 92 |
| Produzione e distribuzione di forza motrice, luce, acqua e calore | 3,1 | 4,3 | 0,1 | 15,9 | 19,8 | 0,4 | 99 |
| Industria dello spettacolo | 0,1 | 0,1 | .. | 0,4 | 0,5 | 0,2 | 90 |
| Industrie non specificate | 0,1 | 0,1 | .. | 0,3 | 0,4 | .. | 100 |
| TOTALE | 194,8 | 216,0 | 139,5 | 1000,0 | 1000,0 | 1000,0 | 80 |
| TRASPORTI E COMUNICAZIONI | 18,9 | 24,5 | 4,3 | .. | .. | .. | 94 |
| COMMERCIO: | | | | | | | |
| Vendita di merci e di derrate alimentari | 13,9 | 15,5 | 9,7 | 367,0 | 372,8 | 344,9 | 81 |
| Vendita di generi non alimentari | 9,2 | 10,6 | 5,5 | 244,1 | 256,6 | 196,0 | 83 |
| Vendita di merci diverse | 4,6 | 5,2 | 2,9 | 120,5 | 125,4 | 101,7 | 83 |
| Esercizi pubblici | 8,2 | 7,5 | 9,9 | 216,3 | 181,7 | 349,1 | 67 |
| Magazzini generali - Sensali - Rappresentanti | 1,8 | 2,5 | 0,1 | 48,6 | 59,9 | 5,2 | 98 |
| Aziende commerciali non specificate | 0,1 | 0,2 | 0,1 | 3,5 | 3,6 | 3,1 | 81 |
| TOTALE | 37,8 | 41,5 | 28,2 | 1000,0 | 1000,0 | 1000,0 | 79 |
| BANCA E ASSICURAZIONE | 3,7 | 4,6 | 1,4 | .. | .. | .. | 90 |
| DIFESA DEL PAESE | 3,7 | 5,1 | .. | .. | .. | .. | 100 |
| AMMINISTRAZIONE PUBBLICA ED ORGANIZZAZIONI SINDACALI | 15,7 | 19,6 | 5,5 | .. | .. | .. | 90 |
| AMMINISTRAZIONE PRIVATA | 0,8 | 0,8 | 0,7 | .. | .. | .. | 75 |
| CULTO | 7,6 | 6,0 | 11,6 | .. | .. | .. | 58 |
| PROFESSIONI ED ARTI LIBERALI: | | | | | | | |
| Insegnamento | 10,3 | 3,6 | 27,8 | 500,2 | 277,7 | 685,9 | 25 |
| Professioni sanitarie | 6,6 | 4,4 | 12,2 | 317,8 | 337,1 | 301,7 | 48 |
| Professioni legali | 1,0 | 1,4 | .. | 47,7 | 103,9 | 0,7 | 99 |
| Lettere e scienze | 1,9 | 2,6 | 0,2 | 93,8 | 200,9 | 4,4 | 97 |
| Arti belle | 0,8 | 1,0 | 0,3 | 40,5 | 80,4 | 7,3 | 90 |
| TOTALE | 20,6 | 13,0 | 40,6 | 1000,0 | 1000,0 | 1000,0 | 45 |
| ADDETTI AI SERVIZI DOMESTICI | 19,3 | 2,6 | 63,0 | .. | .. | .. | 10 |
| Totale Gruppo I | 1000,0 | 1000,0 | 1000,0 | .. | .. | .. | 72 |
| GRUPPO II. - CONDIZIONI NON PROFESSIONALI | | | | | | | |
| PROPRIETARI E BENESTANTI | 14,5 | 66,9 | 5,8 | .. | .. | .. | 66 |
| CONDIZIONI NON PROFESSIONALI: | | | | | | | |
| Pensionati | 12,3 | 66,2 | 3,2 | 12,4 | 71,0 | 3,3 | 77 |
| Studenti, seminaristi e collegiali | 158,9 | 672,1 | 73,2 | 161,3 | 720,2 | 73,6 | 61 |
| Attendenti alle cure domestiche | 762,6 | .. | 890,0 | 773,8 | .. | 895,2 | .. |
| Altre condizioni non professionali | 51,7 | 194,8 | 27,8 | 52,5 | 208,8 | 27,9 | 54 |
| TOTALE | 985,5 | 933,1 | 994,2 | 1000,0 | 1000,0 | 1000,0 | 14 |
| Totale Gruppo II | 1000,0 | 1000,0 | 1000,0 | .. | .. | .. | 14 |

(*) Vedasi Tav. XII a pag. 33.

(1) Esclusi i censiti senza indicazione di professione o condizione.

(2) Sul totale di ogni classe.

Per quanto concerne la posizione professionale (Prospetto 20) nell'agricoltura e caccia la categoria dei proprietari ecc. è rappresentata dal 27,4 % e quella dei coloni e mezzadri dal 65,1 % sul totale degli addetti; nell'industria la categoria dei padroni, ecc. dall'11,0 % e quella degli operai salariati dal 59,5 %; nel commercio la categoria dei padroni, ecc. dal 75,3 % e quella degli impiegati dal 18,5 %.

Prosp. 20 (*). — POSIZIONE PROFESSIONALE NELL'AGRICOLTURA, INDUSTRIA E COMMERCIO.

| POSIZIONI PROFESSIONALI | AGRICOLTURA E CACCIA | | INDUSTRIA (4) | | COMMERCIO (5) | |
|--|----------------------|--------------|---------------|--------------|---------------|--------------|
| | N. | % | N. | % | N. | % |
| Padroni (1), amministratori, direttori | 22.614 | 27,4 | 2.865 | 11,0 | 3.815 | 75,3 |
| Impiegati | 295 | 0,4 | 853 | 3,3 | 937 | 18,5 |
| Artigiani indipendenti e padroni (2) | 53.797 | 65,1 | 6.833 | 26,2 | — | — |
| Operai salariati e garzoni (3) | 5.911 | 7,1 | 15.518 | 59,5 | 313 | 6,2 |
| Totale | 82.617 | 100,0 | 26.069 | 100,0 | 5.065 | 100,0 |

(*) Vedasi Tav. XII a pag. 33.
 (1) Per l'Agricoltura anziché « padroni » leggesi « proprietari conducenti terreni propri, usufruttuari, ecc. ».
 (2) Per l'Agricoltura anziché « artigiani indipendenti e padroni » leggesi « coloni e mezzadri ».
 (3) Per l'Agricoltura anziché « operai salariati e garzoni » leggesi « salariati e giornalieri ».
 (4) L'« Industria » comprende anche « Trasporti e comunicazioni ».
 (5) Il « Commercio » comprende anche « Banca e assicurazione ».

La classificazione della popolazione in età di 6 anni e più, per categorie professionali, per grandi gruppi di età e per sesso (Prosp. 21) mostra come le percentuali più elevate di lavoro giovanile, da 6 a 14

Prosp. 21 (*). — POPOLAZIONE PRESENTE IN ETÀ DI 6 ANNI E PIÙ PER CATEGORIE PROFESSIONALI, GRANDI GRUPPI DI ETÀ (1) E SESSO (2).

| CATEGORIE PROFESSIONALI (3) | 6-14 | | | 15-64 | | | 65-111 | | |
|--|------|------|------|-------|-------|-------|--------|------|------|
| | MF | M | F | MF | M | F | MF | M | F |
| Agricoltura e caccia | 8,3 | 6,6 | 12,4 | 82,6 | 81,6 | 85,2 | 9,1 | 11,8 | 2,4 |
| Industria, trasporti e comunicazioni | 5,0 | 4,2 | 8,3 | 90,0 | 90,2 | 89,0 | 5,0 | 5,6 | 2,7 |
| Commercio, banca e assicurazione | 1,1 | 1,1 | 0,9 | 89,3 | 89,9 | 86,9 | 9,6 | 9,0 | 12,2 |
| Difesa del Paese | — | — | — | 100,0 | 100,0 | — | — | — | — |
| Amministrazione pubblica | 0,1 | 0,1 | — | 93,3 | 93,0 | 95,7 | 6,6 | 6,9 | 4,3 |
| » privata | 1,0 | 1,4 | — | 99,0 | 98,6 | 100,0 | — | — | — |
| Culto | — | — | — | 87,8 | 85,8 | 90,6 | 12,2 | 14,2 | 9,4 |
| Professioni ed arti liberali | .. | 0,1 | — | 94,9 | 93,4 | 96,1 | 5,0 | 6,5 | 3,9 |
| Addetti ai servizi domestici | 7,6 | 6,5 | 7,8 | 86,1 | 80,1 | 86,7 | 6,3 | 13,4 | 5,5 |
| Condizioni non professionali | 32,4 | 74,5 | 80,8 | 56,4 | 15,7 | 67,6 | 11,2 | 9,8 | 11,6 |

(*) Vedasi Tav. XIII a pag. 40.
 (1) Escluse le età ignote.
 (2) Percentuali di gruppi di età in ciascuna categoria e per ciascun sesso.
 (3) Esclusi i censiti senza indicazione di professione o condizione.

anni, si riscontrino nell'agricoltura e caccia (8,3 %), negli addetti ai servizi domestici (7,6 %) e nell'industria, ecc. (5,0 %). In queste categorie la percentuale dei maschi da 6 a 14 anni è inferiore a quella delle femmine. Nelle condizioni non professionali la percentuale della classe da 6 a 14 anni è di 32,4 (74,5 % per i maschi e 20,8 % per le femmine) perchè in questa classe sono compresi gli scolari.

Va infine rilevato che la popolazione da 6 a 9 anni (Tav. XIII a pag. 40) è di 23.852 persone, di cui 23.495 appartengono al gruppo delle condizioni non professionali e, solo una quantità trascurabile, 357, al gruppo delle professioni.

11. - Religione. — Dalla classificazione secondo la religione risulta che la popolazione è composta quasi integralmente (oltre il 99,9 %) da cattolici; i non cattolici ammontano complessivamente a 107.

12. - Stranieri. — Nel 1931 i censiti stranieri ammontavano a 54.

13. - Analfabetismo. — Dal 1901 al 1931 l'analfabetismo (Prosp. 22) è diminuito costantemente nella popolazione dei due sessi di 6 anni e più. La frequenza degli analfabeti nel 1931 si è ridotta, per l'intera popolazione, a meno della metà di quello che era nel 1901: per i maschi a poco più di un terzo e per le femmine a più della metà.

Prosp. 22 (*). — ANALFABETISMO.

| CENSIMENTI | ANALFABETI | | | |
|----------------|---------------------------------|------|------|--------------|
| | su 100 abitanti di 6 anni e più | | | F per 1000 M |
| | M | F | M | |
| 1901 | 69,7 | 60,1 | 78,7 | 1395 |
| 1911 | 59,8 | 49,1 | 69,1 | 1601 |
| 1921 | 39,2 | 30,9 | 46,8 | 1672 |
| 1931 | 33,5 | 23,4 | 42,5 | 2021 |

(*) Vedasi Tav. XVII a pag. 55.

L'analfabetismo è molto più diffuso tra le femmine che tra i maschi e — come appare dal rapporto dei sessi — l'eccedenza delle femmine analfabete per 1000 maschi analfabeti è aumentata continuamente dal 1901 al 1931.

Nel 1931 la frequenza degli analfabeti è minore nel Capoluogo che negli altri Comuni della Provincia, e superiore nella Regione agraria di collina che in quella di montagna (Prosp. 23 a pag. XV). Costatazioni analoghe risultano anche dai dati dei Censimenti del 1921 e del 1911.

Prosp. 23 (*). — ANALFABETI NEL CAPOLUOGO, NEI RESTANTI COMUNI E NELLE REGIONI AGRARIE.

| CIRCOSCRIZIONI | CENSIMENTI | | |
|--------------------------|------------|------|------|
| | 1931 | 1921 | 1911 |
| | % | % | % |
| Capoluogo | 28,8 | 18,5 | 49,7 |
| Rimanti Comuni | 34,2 | 42,1 | 61,2 |
| Regioni agrarie : | | | |
| Montagna | 32,3 | 35,0 | 57,8 |
| Collina | 34,0 | 41,0 | 60,6 |

(*) Vedasi Tav. XVI a pag. 52.

Secondo l'età (Prosp. 24), fatta eccezione per la classe da 6 a 9 anni, la frequenza degli analfabeti risulta maggiore quanto più è elevata l'età e raggiunge il massimo di 70,9 % per le età di 65 anni e più. L'eccedenza delle donne analfabete aumenta col crescere dell'età fino ai 39 anni, mentre diminuisce dai 40 in poi.

Prosp. 24 (*). — ANALFABETI.
(cifre proporzionali a 100 abitanti di ciascun gruppo di età)

| GRUPPI DI ETÀ | ANALFABETI | F per 1000 M |
|----------------|------------|--------------|
| 6-9 | 13,8 | 1018 |
| 10-19. | 11,3 | 1580 |
| 20-29. | 22,6 | 2654 |
| 30-39. | 36,2 | 3199 |
| 40-49. | 47,4 | 2815 |
| 50-64. | 58,5 | 1821 |
| 65-∞ | 70,9 | 1446 |

(*) Vedasi Tav. XVII a pag. 55.

Secondo le professioni (Tav. XVII a pag. 55) la frequenza dell'analfabetismo nel 1931 risulta, in ordine decrescente del 41,5 % nella categoria dei *servizi domestici*; del 38,5 % nell'*agricoltura e caccia*; del 13,7 % nell'*industria*; dell'11,8 % nel *commercio*; del 7,5 % nei *trasporti e comunicazioni*.

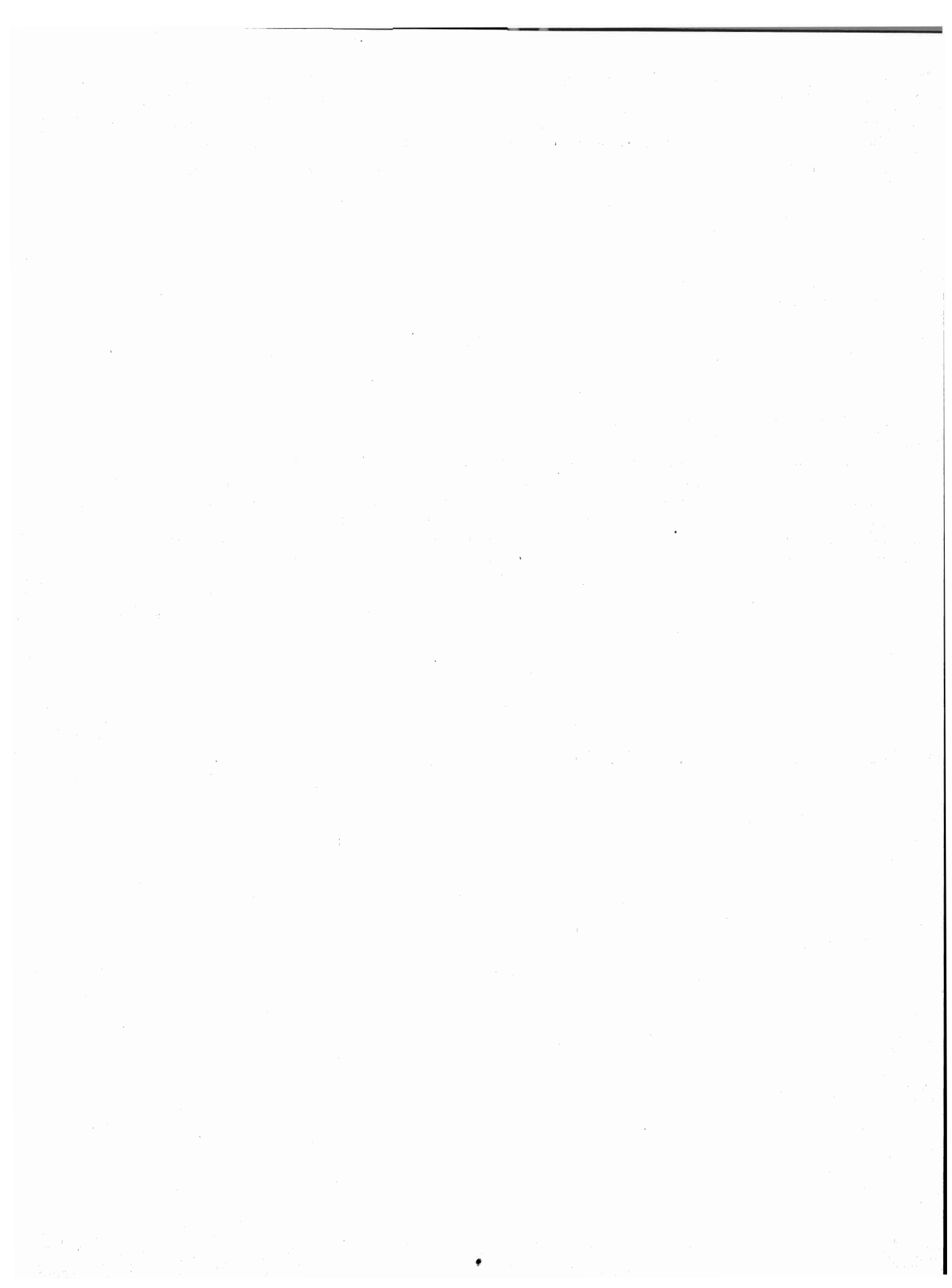

TAVOLE



2. Zone e Regioni agrarie (Tavv. I, II, IV, V e XVI). — Le zone agrarie, la loro numerazione in *cifre romane*, nonchè l'indicazione delle regioni agrarie, sono desunte dal Vol. XXII, Serie VI, degli « Annali di Statistica »: *Revisione delle zone agrarie secondo la circoscrizione amministrativa dei Comuni in esse compresi al 21 aprile 1931-IX*, Roma, Libreria dello Stato, 1932-X.

3. Confronti con i precedenti censimenti. — Il confronto dei dati del Censimento 1931 con quelli dei censimenti precedenti non è sempre possibile per le variazioni territoriali intervenute fra l'uno e l'altro censimento. Nella parte illustrativa sono fornite indicazioni dettagliate a questo riguardo.

Per la comparabilità dei dati, concernenti i tipi delle famiglie, l'età e la classificazione professionale, con quelli del Censimento 1921, vedansi i punti 5, 13 e 15 delle presenti avvertenze.

4. Famiglia (Tavv. I, II e III). — La famiglia, cui si fa riferimento, è la *famiglia di censimento* che comprende, oltre i membri presenti della famiglia naturale (con esclusione quindi degli assenti temporaneamente); anche gli ospiti, i dozzinanti, i domestici, i garzoni, ecc. Per questa definizione e per i criteri seguiti per distinguere la famiglia dalla convivenza, vedasi Vol. I « Relazione preliminare » pag. 63.

Quando due o più nuclei familiari distinti erano compresi in un solo foglio di censimento, sono stati considerati come formanti un'unica famiglia.

5. Famiglie classificate secondo il tipo (Tavv. II e III). — I tipi delle famiglie indicati alle colonne 3 a 10 e alle colonne 17 e 18 corrispondono ai tipi considerati nel Censimento 1921, con la differenza che sono state indicate a parte (col. 18) le famiglie di un solo membro, che nel Censimento del 1921 figuravano nel gruppo di « soli parenti ed affini ».

Le sottodistinzioni, indicate nelle colonne 12 a 16, sono state considerate per la prima volta nel Censimento del 1931.

6. Famiglie irregolari (Tavv. II e III, col. 12). — Sono state considerate tali quelle famiglie risultanti da unione illegittima, o quelle nelle quali figuravano figli di un membro qualsiasi della famiglia, nati fuori matrimonio. Il carattere della irregolarità è stato desunto dalle dichiarazioni dei censiti e dall'esame delle particolari condizioni dei componenti.

7. Famiglie regolari (Tavv. II e III). — Nelle famiglie regolari, composte di soli ascendenti e discendenti (col. 14), *non* sono comprese le famiglie composte di « soli genitori e figli » e di « soli parenti ed affini » che sono rispettivamente indicate nelle colonne 15 e 16.

8. Famiglie di soli estranei (Tavv. II e III, col. 17). — Le famiglie composte di soli estranei differiscono dalle convivenze sia per il minor numero dei componenti, sia perchè sono composte di persone che generalmente non hanno in comune che l'abitazione, senza quei vincoli gerarchici ed economici o quella comunanza di scopi o di attività che caratterizzano le « convivenze » propriamente dette.

9. Famiglie naturali (Tavv. IV, V e VI). — La *famiglia naturale* comprende i soli parenti ed affini (esclusi quindi i domestici, i garzoni, i dozzinanti, i conviventi e gli estranei) anche se temporaneamente assenti il giorno del censimento.

Nel Censimento 1931 si sono considerati *temporaneamente assenti* coloro che alla data del censimento non si trovavano nel Comune dove avevano la loro dimora abituale, ma dei quali si presumeva il ritorno entro l'anno 1931, o, in casi speciali, anche dopo (militari di leva, bambini a balia, studenti, ecc.) (cfr. Vol. I « Relazione preliminare » pag. 180).

10. Condizione sociale del capo famiglia. — (Tavv. V, VI e XIV). — La condizione sociale del capo famiglia corrisponde alla sua professione (o condizione) o alla sua posizione nella professione, quale è stata indicata nelle colonne 15 e 16 del foglio di censimento (vedasi citata « Relazione preliminare » pag. 8).

Di regola, per capo famiglia intendesi il censito indicato come tale nel foglio di censimento.

Unicamente agli effetti della classificazione delle famiglie secondo la condizione sociale del capo famiglia, questa regola ha subito due eccezioni:

a) quando il capo famiglia risultava *temporaneamente assente* ed in pari tempo non risultava la *presenza* nè della moglie, nè di figli (celibi o nubili), è stato fatto riferimento alla condizione sociale del primo censito tra i presenti;

b) quando il capo famiglia od il primo censito, di cui sopra, risultavano appartenere ad una delle condizioni non professionali (vedasi il n. 12 di questa avvertenza), eccettuati i pensionati, e nello stesso tempo esisteva nella famiglia un altro membro avente una professione, un mestiere, ecc., la « condizione sociale » della famiglia stessa è stata desunta dalla professione o condizione di questo componente.

Nelle tavole sopra indicate, la condizione sociale del capo famiglia è stata distinta nel modo seguente:

1) *Addetti all'agricoltura:*

a) conducenti terreni propri;

b) fittavoli;

c) mezzadri e coloni;

d) giornalieri ed operai di campagna, fra i quali sono compresi anche i giornalieri addetti all'allevamento del bestiame;

e) altri addetti all'agricoltura, che comprendono gli usufruttuari, utenti, enfiteuti ed utilisti; i direttori tecnici ed impiegati di aziende agricole; i guardiani e guardaboschi privati (custodi della proprietà); i salariati ed obbligati anche se facenti parte delle maestranze agricole specializzate; gli addetti alla produzione dell'olio (1) e alla condizionatura e conservazione dei foraggi; i raccoglitori di funghi; gli allevatori e gli addetti, salariati ed obbligati, all'allevamento del bestiame; i boscaioli, carbonai e taglialegna; i cacciatori e guardacaccia.

2) *Industriali* } Padroni, direttori e capi di azienda.

3) *Commercianti* }

4) *Artigiani*. — Artigiani indipendenti ed artigiani padroni, compresi i lavoranti a domicilio, esclusi gli addetti alle botteghe artigiane come garzoni.

5) *Operai*. — Operai di tutte le industrie, eccettuate la agricole, compresi i garzoni addetti alle botteghe artigiane.

6) *Personale di servizio e di fatica*. — Domestici di ogni specie, portieri, autisti, cocchieri e stallieri privati; garzoni di negozio e di esercizi pubblici; personale subalterno di uffici pubblici e privati; personale di servizio e di fatica dipendente da professionisti e da artisti.

7) *Forze armate*. — Militari di carriera, esclusi gli Ufficiali: R. Esercito, Reali Carabinieri, R. Guardia di Finanza, R. Marina, R. Aeronautica, M. V. S. N. (in servizio permanente); Corpi organizzati al servizio dello Stato (guardie carcerarie, Pubblica Sicurezza, ecc.); Corpi organizzati al servizio delle Provincie e dei Comuni.

8) *Ufficiali*. — Ufficiali di carriera delle forze armate di cui al precedente n. 7.

9) *Impiegati*. — Impiegati di uffici pubblici e di aziende private.

10) *Culto, professioni ed arti liberali*.

11) *Proprietari e benestanti*.

12) *Condizioni non professionali*. — Pensionati di amministrazioni pubbliche e private; pensionati di guerra; donne attendenti a casa; invalidi; ricoverati; detenuti; mendicanti; prostitute; persone senza professione. In questa voce sono inoltre compresi coloro per i quali è rimasta *ignota* la professione o la condizione.

11. Convivenze (Tav. VII). — Per « convivenza » intendesi l'insieme di più persone che, pur non avendo vincoli di parentela o di affinità, fanno vita comune o per scopi religiosi, militari, di istruzione, di lavoro, ecc., o per esigenze di alloggio, di cura e simili.

12. Altre specie di convivenze (Tav. VII, n. 12). — Comprendono le case di prostituzione, le camerate e baracche di operai o di giornalieri di campagna, le caserme di pompieri, ecc.

13. Età (Tavv. VIII, IX, X, XI, XIII e XVII). — L'età in anni compiuti va intesa come segue:

Anni 0: dalla nascita fino a 364 giorni (compiuti);

» 1: dal 365° giorno (compiuto) fino ad anni 1 e 364 giorni (compiuti);

» 2: dal 2° anno (compiuto) fino ad anni 2 e 364 giorni (compiuti);

.....

» fino a 4: dalla nascita fino ad anni 4 e 364 giorni (compiuti);

» 5-9: dal 5° anno (compiuto) fino ad anni 9 e 364 giorni (compiuti);

.....

» 65 - ∞: dal 65° anno (compiuto) in poi.

(1) Limitatamente ai casi nei quali non meno del 55 % del prodotto lavorato provenga da terreni di proprietà dell'agricoltore. Negli altri casi gli addetti alla produzione dell'olio sono compresi nelle voci 2 (industriali) e 5 (operai).

L'indicazione degli anni di età e dei gruppi di età usata nelle citate tavole, anche se con formulazione diversa, consente l'eventuale confronto col Censimento 1921. Ad esempio:

- « fino ad 1 » del 1921 (Tav. XIV dei Volumi compartimentali) corrisponde all'età 0 del 1931;
- « 1-2 » del 1921 corrisponde all'età 1 del 1931;
- il gruppo di età « fino a 15 anni » del 1921 (Tav. XV dei Volumi compartimentali) corrisponde al gruppo « fino a 14 anni » del 1931;
- il gruppo « 16 a 65 » del 1921 corrisponde al gruppo « 15 a 64 » del 1931;
- il gruppo « 66 e oltre » del 1921 corrisponde al gruppo « 65-∞ » del 1931.

14. Luogo di nascita (Tavv. X e XI). — Per « luogo di nascita » intendosi il Comune di nascita, secondo le circoscrizioni comunali esistenti al 21 aprile 1931-IX.

15. Classificazione professionale (Tavv. XII e XIII).

1) Per le voci professionali comprese in ciascuna delle classi, indicate alla col. 2, si confronti il Volume « Classificazione e nomenclatura professionale », riprodotto nella citata « Relazione preliminare » a pag. 317 e seguenti.

2) Le cifre segnate in corsivo, sotto i totali di ciascuna classe (Tav. XII) indicano il numero complessivo di coloro che si trovavano temporaneamente nelle convivenze sottoindicate, distinti secondo la professione o la condizione che avevano prima di entrare nelle convivenze stesse:

a) istituti di cura (ospedali, case di cura), manicomi, istituti di assistenza non militari (ospizi e ricoveri di mendicità);

b) stabilimenti carcerari non militari (carceri giudiziarie, case di arresto, case di reclusione, ergastoli, stabilimenti di pena speciali);

c) convivenze militari (per i soli militari di leva).

Deducendo le cifre in corsivo suddette dal numero dei censiti nelle singole classi (cifre in carattere tondo), si ottiene il numero di coloro che alla data del censimento *esercitavano effettivamente la professione indicata*.

Quest'ultimo numero — e solo questo — è confrontabile con gli analoghi dati del Censimento 1921.

Per i confronti col Censimento 1921, vedasi la tavola di ragguglio in fondo alle presenti avvertenze.

3) *Posizione nella professione*. — Per il significato esatto delle cinque posizioni nella professione, usate per l'Industria, i Trasporti ed il Commercio (col. 3 delle Tavole XII e XIII), vedasi la citata « Relazione preliminare » a pag. 10.

Le posizioni nelle quali non è risultato alcun censito sono state omesse.

4) *Familiari coadiuvanti* (Tav. XIII). — Data la grande importanza che assume, in tutte le aziende a tipo familiare, la categoria dei familiari coadiuvanti — cioè di coloro che coadiuvano un parente nello svolgimento di un'attività professionale (vedasi « Relazione preliminare » a pag. 10) — il numero dei suddetti è indicato a parte e segnato in corsivo sotto i totali di ciascuna classe.

5) *Disoccupazione* (Tav. XII — colonne nn. 16, 17 e 18). — Per il preciso significato di « *disoccupato* » vedasi la citata « Relazione preliminare » a pag. 12.

6) Per uno studio completo sul lavoro giovanile, si è indicato a parte, nella Tav. XIII (colonne 35 e 36) il gruppo di età 6-9 anni.

16. Religione (Tav. XIV). — Per il significato e la portata della domanda sulla « Religione » nel VII Censimento, vedasi la citata « Relazione preliminare » a pag. 12.

17. Stranieri (Tav. XV). — Sono considerati « stranieri » tutti i censiti non aventi cittadinanza italiana, dovunque nati.

18. Alfabetismo (Tav. XVI). — Nei dati esposti sono compresi i censiti che sapevano leggere *di età ignota*. La tavola non è, quindi, perfettamente confrontabile con la Tav. XX dei Volumi compartimentali del Censimento 1921, nella quale detti censiti non sono invece compresi.

19. Categorie professionali (Tav. XVII). — Le categorie professionali corrispondono alle classi professionali (vedi punto 15) opportunamente riepilogate.

**TAVOLA DI RAGGUAGLIO
TRA LE CLASSI PROFESSIONALI DEI CENSIMENTI 1931 E 1921.**

| VII Censimento | VI Censimento | VII Censimento | VI Censimento | VII Censimento | VI Censimento | VII Censimento | VI Censimento |
|-------------------|---|-------------------|------------------|-------------------|---|-------------------|------------------|
| I | I 2 3 4 5 6 7 8 9 10 11 12 13 14 | 15 | 12 | 29 | 24 26 27 28 29 30 32 33 34 ⁽¹⁾ 35 36 37 38 39 40 41 42 43 44 45 46 47 48 | 43 | 34-35 |
| 2 | | 16 | 13 | 30 | | 44 | 36 |
| 3 | | 17 | 14 | 31 | | 45 | 37 |
| 4 | | 18 | 15 | 32 | | 46 | 38 |
| 5 | | 19 | 16 | 33 | | 47 | 39 |
| 6 | | 20 | 17 | 34 ⁽¹⁾ | | 48 | 40 |
| 7 | | 21 | 18 | 35 | | 49 | 41 |
| 8 | | 22 | 19 | 36 | | 50 | 42 |
| 9 | | 23 | 20 | 37 | | 51 | 43 |
| 10 | | 24 | 21 | 38 | | 52 | 44 |
| 11 | | 25 | 22 | 39 | | 53 | 45 |
| 12 | | 26 | 23 | 40 | | 54 | 46 |
| 13 | | 27 ⁽¹⁾ | 29 | 41 | | 55 | 47 |
| 14 | | 28 | 25 | 42 | | 56 | 48 |

(¹) Le classi 27 e 34 riunite, danno il complessivo ammontare della classe 29 del Censimento 1931.

TAVOLA I.

Famiglie (*) secondo

| Numero d'ordine | CIRCOSCRIZIONI (*) | IN COMPLESSO | FAMIGLIE | | | | | | | | | | | | | |
|-----------------|--|--------------|--------------|--------|--------|--------|--------|--------|--------|--------|--------|--------|-------|-------|--|--|
| | | | 1 | 2 | 3 | 4 | 5 | 6 | 7 | 8 | 9 | 10 | 11 | 12 | | |
| | | | 4 | 5 | 6 | 7 | 8 | 9 | 10 | 11 | 12 | 13 | 14 | 15 | | |
| | | | Numero delle | | | | | | | | | | | | | |
| | COMUNI | | | | | | | | | | | | | | | |
| 1 | ASCOLI PICENO (a) (b) | 7.182 | 469 | 943 | 990 | 1.149 | 1.139 | 874 | 603 | 404 | 265 | 180 | 83 | 37 | | |
| 2 | Fermo (a) | 4.074 | 228 | 463 | 479 | 630 | 587 | 468 | 341 | 260 | 177 | 109 | 56 | 67 | | |
| | ZONE E REGIONI AGRARIE (*) | | | | | | | | | | | | | | | |
| 3 | IX - Appenninica dei Sibillini | 4.361 | 328 | 594 | 590 | 653 | 662 | 546 | 424 | 263 | 148 | 86 | 27 | 14 | | |
| 4 | X - Sub-appenninica del Tenna, dell'Aso e del Tronto | 12.185 | 725 | 1.509 | 1.600 | 1.815 | 1.799 | 1.474 | 1.097 | 768 | 505 | 284 | 179 | 127 | | |
| | Regione di Montagna... | 16.496 | 1.053 | 2.103 | 2.190 | 2.468 | 2.461 | 2.020 | 1.521 | 1.031 | 653 | 370 | 206 | 141 | | |
| 5 | XI - Alto colle del Tenna e dell'Ete | 4.973 | 383 | 701 | 702 | 714 | 644 | 580 | 403 | 279 | 180 | 110 | 63 | 56 | | |
| 6 | XII - Alto colle dell'Aso e del Tisino | 8.216 | 431 | 859 | 990 | 1.122 | 1.159 | 1.028 | 795 | 505 | 411 | 255 | 167 | 119 | | |
| 7 | XIII - Colle-piano del Tenna | 4.667 | 315 | 511 | 590 | 640 | 666 | 556 | 446 | 282 | 203 | 152 | 79 | 67 | | |
| 8 | XIV - Colle-piano del Tronto | 4.258 | 224 | 510 | 576 | 590 | 563 | 553 | 410 | 273 | 164 | 133 | 86 | 56 | | |
| 9 | XV - Litoranea di Fermo | 8.861 | 534 | 1.121 | 1.188 | 1.375 | 1.284 | 1.034 | 701 | 498 | 342 | 216 | 118 | 111 | | |
| 10 | XVI - Litoranea di San Benedetto | 6.934 | 455 | 893 | 994 | 1.094 | 1.040 | 868 | 579 | 386 | 244 | 152 | 77 | 47 | | |
| | Regione di Collina | 37.909 | 2.342 | 4.595 | 5.040 | 5.535 | 5.356 | 4.619 | 3.334 | 2.223 | 1.544 | 1.018 | 590 | 456 | | |
| | Provincia... | 54.405 | 3.395 | 6.698 | 7.230 | 8.003 | 7.817 | 6.639 | 4.855 | 3.254 | 2.197 | 1.388 | 796 | 597 | | |
| | | | | | | | | | | | | | | | | |
| | COMUNI | | | | | | | | | | | | | | | |
| 1 | ASCOLI PICENO (a) (b) | 34.694 | 469 | 1.886 | 2.997 | 4.596 | 5.695 | 5.244 | 4.221 | 3.232 | 2.385 | 1.300 | 913 | 444 | | |
| 2 | Fermo (a) | 22.783 | 228 | 926 | 1.437 | 2.520 | 2.935 | 2.808 | 2.387 | 2.080 | 1.593 | 1.080 | 616 | 804 | | |
| | ZONE E REGIONI AGRARIE (*) | | | | | | | | | | | | | | | |
| 3 | IX - Appenninica dei Sibillini | 20.615 | 328 | 1.188 | 1.770 | 2.612 | 3.310 | 3.276 | 2.968 | 2.104 | 1.332 | 860 | 297 | 168 | | |
| 4 | X - Sub-appenninica del Tenna, dell'Aso e del Tronto | 62.161 | 725 | 3.018 | 4.800 | 7.260 | 8.995 | 8.844 | 7.679 | 6.144 | 4.545 | 2.840 | 1.969 | 1.524 | | |
| | Regione di Montagna ... | 82.776 | 1.053 | 4.206 | 6.570 | 9.872 | 12.305 | 12.120 | 10.647 | 8.248 | 5.877 | 3.700 | 2.266 | 1.692 | | |
| 5 | XI - Alto Colle del Tenna e dell'Ete | 25.076 | 383 | 1.402 | 2.106 | 2.856 | 3.220 | 3.480 | 2.821 | 2.232 | 1.620 | 1.100 | 693 | 672 | | |
| 6 | XII - Alto colle dell'Aso e del Tisino | 46.533 | 431 | 1.718 | 2.970 | 4.488 | 5.795 | 6.168 | 5.565 | 4.040 | 3.699 | 2.550 | 1.837 | 1.428 | | |
| 7 | XIII - Colle-piano del Tenna | 25.181 | 315 | 1.022 | 1.770 | 2.560 | 3.330 | 3.336 | 3.122 | 2.256 | 1.827 | 1.520 | 869 | 804 | | |
| 8 | XIV - Colle-piano del Tronto | 22.738 | 224 | 1.020 | 1.728 | 2.360 | 2.815 | 3.318 | 2.870 | 2.184 | 1.476 | 1.330 | 946 | 672 | | |
| 9 | XV - Litoranea di Fermo | 46.604 | 534 | 2.242 | 3.564 | 5.500 | 6.420 | 6.204 | 4.907 | 3.984 | 3.078 | 2.160 | 1.298 | 1.332 | | |
| 10 | XVI - Litoranea di San Benedetto | 33.898 | 455 | 1.786 | 2.982 | 4.376 | 5.200 | 5.208 | 4.053 | 3.088 | 2.196 | 1.520 | 847 | 564 | | |
| | Regione di Collina | 200.030 | 2.342 | 9.190 | 15.120 | 22.140 | 26.730 | 27.714 | 23.338 | 17.784 | 13.896 | 10.180 | 6.490 | 5.472 | | |
| | Provincia... | 282.806 | 3.395 | 13.396 | 21.690 | 32.012 | 39.085 | 39.834 | 33.985 | 26.032 | 19.773 | 13.880 | 8.756 | 7.164 | | |

(*) Vedansi avvertenze nn. 1, 2 e 4 a pagg. 3 e 4.

(a) Comune capoluogo di ex Circondario. - (b) Comune con un centro di almeno 10.000 abitanti.

il numero dei membri.

COMPOSTE DI MEMBRI

| 13 | 14 | 15 | 16 | 17 | 18 | 19 | 20 | 21 | 22 | 23 | 24 | 25 | 26 | 27 | 28 | 29 | 30 | 31 | 32 | 33 | 34 | Numero d'ordine | |
|-----------------|------------|------------|------------|------------|-----------|-----------|-----------|-----------|-----------|-----------|----------|----------|----------|----------|----------|----------|----|----|----------|----|----------|--------------------|----|
| 16 | 17 | 18 | 19 | 20 | 21 | 22 | 23 | 24 | 25 | 26 | 27 | 28 | 29 | 30 | 31 | 32 | 33 | 34 | 35 | 36 | 37 | | 38 |
| famiglie | | | | | | | | | | | | | | | | | | | | | | | |
| 24 | 27 | 14 | 3 | 4 | 7 | 3 | 1 | 1 | 1 | — | — | 2 | — | — | — | — | — | — | — | — | — | 1 | |
| 50 | 34 | 26 | 26 | 21 | 14 | 10 | 11 | 7 | 4 | 2 | 1 | — | 2 | 1 | — | — | — | — | — | — | 1 | 2 | |
| 9 | 3 | 3 | 2 | 4 | 2 | — | 1 | 2 | — | — | — | — | — | — | — | — | — | — | — | — | — | 3 | |
| 82 | 63 | 33 | 18 | 16 | 12 | 13 | 3 | 5 | 4 | — | 1 | 3 | — | — | — | — | — | — | — | — | — | 4 | |
| 91 | 66 | 36 | 20 | 20 | 14 | 13 | 4 | 7 | 4 | — | 1 | 3 | — | — | — | — | — | — | — | — | — | 5 | |
| 41 | 31 | 24 | 17 | 10 | 7 | 7 | 7 | 6 | 2 | 2 | 2 | — | — | 1 | — | — | — | — | 1 | — | — | 6 | |
| 85 | 82 | 67 | 48 | 24 | 18 | 17 | 8 | 9 | 4 | 5 | 2 | 3 | — | 1 | — | 1 | — | — | 1 | — | — | 7 | |
| 44 | 36 | 20 | 17 | 16 | 5 | 10 | 5 | 4 | 3 | — | — | — | — | — | — | — | — | — | — | — | — | 8 | |
| 39 | 29 | 11 | 19 | 3 | 8 | 5 | 4 | 1 | 1 | — | — | — | — | — | — | — | — | — | — | — | — | 9 | |
| 86 | 57 | 48 | 40 | 28 | 19 | 17 | 17 | 11 | 4 | 4 | 3 | — | 2 | 1 | 1 | — | — | — | — | — | 1 | 10 | |
| 29 | 19 | 19 | 9 | 12 | 6 | 5 | 1 | — | — | 2 | 1 | — | 1 | — | 1 | — | — | — | — | — | — | 1 | |
| 324 | 254 | 189 | 150 | 93 | 63 | 61 | 42 | 31 | 14 | 13 | 8 | 3 | 3 | 3 | 2 | 1 | — | — | 2 | — | 1 | | |
| 415 | 320 | 225 | 170 | 113 | 77 | 74 | 46 | 38 | 18 | 13 | 9 | 6 | 3 | 3 | 2 | 1 | — | — | 2 | — | 1 | | |

componenti

| | | | | | | | | | | | | | | | | | | | | | | |
|--------------|--------------|--------------|--------------|--------------|--------------|--------------|------------|------------|------------|------------|------------|------------|-----------|-----------|-----------|-----------|---|---|-----------|----|-----------|----|
| 312 | 378 | 210 | 48 | 68 | 126 | 57 | 20 | 21 | 22 | — | — | 50 | — | — | — | — | — | — | — | — | — | 1 |
| 650 | 476 | 390 | 416 | 357 | 252 | 190 | 220 | 147 | 88 | 46 | 24 | — | 52 | 27 | — | — | — | — | — | — | 34 | 2 |
| 117 | 42 | 45 | 32 | 68 | 36 | — | 20 | 42 | — | — | — | — | — | — | — | — | — | — | — | — | — | 3 |
| 1.066 | 882 | 495 | 288 | 272 | 216 | 247 | 60 | 105 | 88 | — | 24 | 75 | — | — | — | — | — | — | — | — | — | 4 |
| 1.133 | 924 | 540 | 320 | 340 | 252 | 247 | 80 | 147 | 88 | — | 24 | 75 | — | — | — | — | — | — | — | — | — | 5 |
| 533 | 434 | 360 | 272 | 170 | 126 | 133 | 140 | 126 | 44 | 46 | 48 | — | — | 27 | — | — | — | — | — | 32 | — | 6 |
| 1.105 | 1.148 | 1.005 | 768 | 408 | 324 | 323 | 160 | 189 | 88 | 115 | 48 | 75 | — | 27 | — | 29 | — | — | — | 32 | — | 7 |
| 572 | 504 | 300 | 272 | 272 | 90 | 190 | 100 | 84 | 66 | — | — | — | — | — | — | — | — | — | — | — | — | 8 |
| 507 | 406 | 165 | 304 | 51 | 144 | 95 | 80 | 21 | 22 | — | — | — | — | — | — | — | — | — | — | — | — | 9 |
| 1.118 | 798 | 720 | 640 | 476 | 342 | 323 | 340 | 231 | 88 | 92 | 72 | — | 52 | 27 | 28 | — | — | — | — | — | 34 | 10 |
| 377 | 296 | 285 | 144 | 204 | 108 | 95 | 20 | — | — | 46 | 24 | — | 26 | — | 28 | — | — | — | — | — | — | 10 |
| 4.212 | 3.556 | 2.835 | 2.400 | 1.581 | 1.134 | 1.159 | 840 | 651 | 308 | 299 | 192 | 75 | 78 | 81 | 56 | 29 | — | — | 64 | — | 34 | |
| 5.395 | 4.480 | 3.375 | 2.720 | 1.921 | 1.386 | 1.406 | 920 | 798 | 396 | 299 | 216 | 150 | 78 | 81 | 56 | 29 | — | — | 64 | — | 34 | |

TAVOLA II.

Famiglie (*) secondo il tipo (*) e la composizione.

| CIRCOSCRIZIONI (*) | FAMIGLIE | | | | | | | | | | | | | | | DI SOLI ESTRANEEI (*) | DI UN SOLO MEMBRO | |
|---|--------------|----------------------------|-----------|---------|------------------------------------|---------------------|---|---|--|---------|--------|----------------|-------------------------------|-----------------------|------------------------|-----------------------|-------------------|--|
| | IN COMPLESSO | DI PARENTI ED AFFINI | | | | | | | | | | irregolari (*) | regolari (*) | | | | | |
| | | soli parenti ed affini (*) | con | | | | | | | | TOTALE | | di cui composte di | | | | | |
| | | | domestici | garzoni | dozzinanti, conviventi ed estranei | domestici e garzoni | domestici, conviventi, dozzinanti ed estranei | garzoni, conviventi, dozzinanti ed estranei | domestici, garzoni, conviventi, dozzinanti ed estranei | TOTALE | | | soli ascendenti e discendenti | soli genitori e figli | soli parenti ed affini | | | |
| 1 | 2 | 3 | 4 | 5 | 6 | 7 | 8 | 9 | 10 | 11 | 12 | 13 | 14 | 15 | 16 | 17 | 18 | |
| Numero delle famiglie | | | | | | | | | | | | | | | | | | |
| COMUNI | | | | | | | | | | | | | | | | | | |
| ÀSCOLI PICENO (a)..... | 7.182 | 5.837 | 402 | 24 | 393 | — | 52 | 4 | 1 | 6.713 | 168 | 6.545 | 335 | 3.482 | 2.728 | — | 469 | |
| Fermo (a)..... | 4.074 | 3.275 | 161 | 44 | 329 | 2 | 27 | 6 | — | 3.844 | 58 | 3.786 | 179 | 1.892 | 1.715 | 2 | 228 | |
| ZONE E REGIONI AGRARIE (*) | | | | | | | | | | | | | | | | | | |
| IX - Appenninica dei Sibillini.... | 4.361 | 3.812 | 64 | 34 | 113 | 4 | 4 | 2 | — | 4.033 | 132 | 3.901 | 177 | 2.155 | 1.569 | — | 328 | |
| X - Sub-appenninica del Tenna, dell'Aso e del Tronto..... | 12.135 | 10.089 | 537 | 80 | 614 | 7 | 61 | 19 | 2 | 11.409 | 321 | 11.088 | 563 | 5.699 | 4.826 | 1 | 725 | |
| Regione di Montagna... | 16.496 | 13.901 | 601 | 114 | 727 | 11 | 65 | 21 | 2 | 15.442 | 453 | 14.989 | 740 | 7.854 | 6.395 | 1 | 1.053 | |
| XI - Alto colle del Tenna e dell'Ete..... | 4.973 | 4.366 | 94 | 21 | 100 | 1 | 5 | 3 | — | 4.590 | 109 | 4.481 | 224 | 2.161 | 2.006 | — | 383 | |
| XII - Alto colle dell'Aso e del Tisino..... | 8.216 | 7.167 | 190 | 110 | 279 | 1 | 23 | 15 | — | 7.785 | 165 | 7.620 | 424 | 3.678 | 3.518 | — | 431 | |
| XIII - Colle-piano del Tenna..... | 4.667 | 4.035 | 79 | 47 | 146 | 4 | 7 | 3 | 1 | 4.352 | 77 | 4.275 | 252 | 2.183 | 1.840 | — | 315 | |
| XIV - Colle-piano del Tronto..... | 4.258 | 3.831 | 58 | 14 | 118 | — | 10 | 2 | — | 4.033 | 81 | 3.952 | 199 | 2.006 | 1.747 | 1 | 224 | |
| XV - Litoranea di Fermo..... | 8.861 | 7.421 | 278 | 82 | 492 | 3 | 43 | 6 | — | 8.325 | 138 | 8.187 | 401 | 4.278 | 3.508 | 2 | 534 | |
| XVI - Litoranea di San Benedetto. | 6.934 | 6.070 | 194 | 35 | 156 | — | 24 | — | — | 6.479 | 103 | 6.376 | 319 | 3.587 | 2.470 | — | 455 | |
| Regione di Collina... | 37.909 | 32.930 | 893 | 309 | 1.291 | 9 | 112 | 29 | 1 | 35.564 | 673 | 34.891 | 1.819 | 17.893 | 15.179 | 3 | 2.342 | |
| Provincia... | 54.405 | 46.821 | 1.494 | 423 | 2.018 | 20 | 177 | 50 | 3 | 51.006 | 1.126 | 49.880 | 2.559 | 25.747 | 21.574 | 4 | 3.395 | |
| Numero dei componenti | | | | | | | | | | | | | | | | | | |
| COMUNI | | | | | | | | | | | | | | | | | | |
| ÀSCOLI PICENO (a)..... | 34.694 | 29.542 | 2.064 | 161 | 2.091 | — | 327 | 35 | 5 | 34.225 | 723 | 33.502 | 2.179 | 16.687 | 14.636 | — | 469 | |
| Fermo (a)..... | 22.733 | 19.343 | 803 | 367 | 1.796 | 14 | 175 | 51 | — | 22.549 | 243 | 22.306 | 1.130 | 9.254 | 11.922 | 6 | 228 | |
| ZONE E REGIONI AGRARIE (*) | | | | | | | | | | | | | | | | | | |
| IX - Appenninica dei Sibillini.... | 20.615 | 19.024 | 335 | 218 | 639 | 27 | 19 | 25 | — | 20.287 | 611 | 19.676 | 1.109 | 10.387 | 8.180 | — | 328 | |
| X - Sub-appenninica del Tenna, dell'Aso e del Tronto..... | 62.161 | 53.963 | 2.862 | 545 | 3.455 | 52 | 379 | 166 | 11 | 61.433 | 1.434 | 59.949 | 3.709 | 27.793 | 28.447 | 3 | 725 | |
| Regione di Montagna... | 82.776 | 72.987 | 3.197 | 763 | 4.094 | 79 | 398 | 191 | 11 | 81.720 | 2.095 | 79.625 | 4.818 | 33.180 | 36.627 | 3 | 1.053 | |
| XI - Alto colle del Tenna e dell'Ete..... | 25.076 | 23.392 | 452 | 166 | 592 | 13 | 31 | 47 | — | 24.693 | 491 | 24.202 | 1.344 | 9.915 | 12.943 | — | 383 | |
| XII - Alto colle dell'Aso e del Tisino..... | 46.533 | 42.399 | 974 | 859 | 1.605 | 5 | 130 | 130 | — | 46.102 | 800 | 45.302 | 2.696 | 18.164 | 24.442 | — | 431 | |
| XIII - Colle-piano del Tenna..... | 25.181 | 23.196 | 365 | 354 | 840 | 34 | 43 | 23 | 6 | 24.866 | 352 | 24.514 | 1.616 | 10.549 | 12.349 | — | 315 | |
| XIV - Colle-piano del Tronto..... | 22.738 | 21.417 | 275 | 99 | 647 | — | 57 | 16 | — | 22.511 | 379 | 22.132 | 1.268 | 9.668 | 11.196 | 3 | 224 | |
| XV - Litoranea di Fermo..... | 46.604 | 41.017 | 1.329 | 722 | 2.655 | 18 | 272 | 51 | — | 46.064 | 608 | 45.456 | 2.440 | 20.219 | 22.797 | 6 | 534 | |
| XVI - Litoranea di San Benedetto. | 33.898 | 31.343 | 929 | 267 | 754 | — | 150 | — | — | 33.443 | 474 | 32.969 | 2.005 | 17.048 | 13.916 | — | 455 | |
| Regione di Collina... | 200.030 | 182.764 | 4.324 | 2.467 | 7.093 | 70 | 688 | 267 | 6 | 197.679 | 3.104 | 194.575 | 11.369 | 85.563 | 97.643 | 9 | 2.342 | |
| Provincia... | 282.806 | 255.751 | 7.521 | 3.230 | 11.187 | 149 | 1.086 | 458 | 17 | 279.399 | 5.199 | 274.200 | 16.187 | 123.743 | 134.270 | 12 | 3.395 | |

(*) Vedansi avvertenze nn. 1, 2, 4, 5, 6, 7 e 8 a pagg. 3 e 4.
(a) Comune capoluogo di ex Circondario.

TAVOLA III.

Famiglie (*) secondo il tipo (*), la composizione ed il numero dei membri.

PROVINCIA

| NUMERO DEI MEMBRI | FAMIGLIE | | | | | | | | | | | | | | | | DI SOLI ESTRANEI (*) | DI UN SOLO MEMBRO | |
|------------------------------|-----------------|----------------------------|--------------|--------------|---|------------------------|---|---|---|----------------|--------------|----------------|---------------------------------------|-----------------------------|---------------------------|-----------|----------------------|-------------------|--|
| | IN COMPLESSO | DI PARENTI ED AFFINI | | | | | | | | | | TOTALE | di cui | | | | | | |
| | | soli parenti ed affini (*) | con | | | | | | | irregolari (*) | regolari (*) | | | | | | | | |
| | | | domestici | garzoni | dozzinanti, convi- venti ed estranei | domestici e garzoni | domestici, convi- venti, dozzinanti ed estranei | garzoni, convi- venti, dozzinanti ed estranei | domestici, convi- venti, dozzinanti ed estranei | | TOTALE | | di cui composte di | | | | | | |
| | | | | | | | | | | | | | soli ascen- denti e discendenti | soli genitori e figli | soli parenti ed affini | | | | |
| 1 | 2 | 3 | 4 | 5 | 6 | 7 | 8 | 9 | 10 | 11 | 12 | 13 | 14 | 15 | 16 | 17 | 18 | | |
| Numero delle famiglie | | | | | | | | | | | | | | | | | | | |
| 1 | 3.395 | — | — | — | — | — | — | — | — | — | — | — | — | — | — | — | — | 3.395 | |
| 2 | 6.698 | 6.377 | 167 | 3 | 151 | — | — | — | — | 6.698 | 230 | 6.468 | — | 1.682 | 4.786 | — | — | | |
| 3 | 7.230 | 6.533 | 255 | 38 | 383 | 1 | 16 | — | — | 7.226 | 205 | 7.021 | 45 | 5.179 | 1.797 | — | — | | |
| 4 | 8.003 | 7.322 | 282 | 37 | 326 | 3 | 30 | 3 | — | 8.003 | 190 | 7.813 | 330 | 5.817 | 1.666 | 4 | — | | |
| 5 | 7.817 | 7.157 | 256 | 54 | 308 | 3 | 31 | 7 | 1 | 7.817 | 156 | 7.661 | 543 | 5.068 | 2.050 | — | — | | |
| 6 | 6.639 | 6.095 | 201 | 58 | 249 | — | 31 | 3 | 2 | 6.639 | 139 | 6.500 | 580 | 3.639 | 2.231 | — | — | | |
| 7 | 4.855 | 4.434 | 137 | 45 | 206 | 2 | 24 | 7 | — | 4.855 | 90 | 4.765 | 484 | 2.143 | 2.138 | — | — | | |
| 8 | 3.254 | 2.973 | 76 | 47 | 131 | 1 | 20 | 6 | — | 3.254 | 50 | 3.204 | 276 | 1.166 | 1.762 | — | — | | |
| 9 | 2.197 | 1.969 | 56 | 39 | 103 | 6 | 17 | 7 | — | 2.197 | 26 | 2.171 | 153 | 660 | 1.358 | — | — | | |
| 10 | 1.388 | 1.261 | 34 | 28 | 56 | 3 | 2 | 4 | — | 1.388 | 13 | 1.375 | 96 | 276 | 1.003 | — | — | | |
| 11 | 796 | 726 | 13 | 19 | 33 | — | 2 | 3 | — | 796 | 6 | 790 | 33 | 74 | 683 | — | — | | |
| 12 | 597 | 562 | 4 | 13 | 16 | — | 1 | 1 | — | 597 | 7 | 590 | 10 | 27 | 553 | — | — | | |
| 13 | 415 | 381 | 3 | 10 | 16 | — | 1 | 3 | — | 415 | 5 | 410 | 6 | 11 | 393 | — | — | | |
| 14 | 320 | 300 | 3 | 3 | 12 | — | 1 | 1 | — | 320 | 3 | 317 | 2 | — | 315 | — | — | | |
| 15 | 225 | 198 | 3 | 9 | 12 | — | 1 | 2 | — | 225 | 2 | 223 | 1 | 3 | 219 | — | — | | |
| 16 | 170 | 152 | 1 | 11 | 5 | — | — | 1 | — | 170 | 3 | 170 | — | — | 170 | — | — | | |
| 17 | 113 | 109 | 1 | 1 | 1 | — | — | 1 | — | 113 | 3 | 110 | — | — | 110 | — | — | | |
| 18 | 77 | 74 | — | 2 | 1 | — | — | — | — | 77 | 1 | 76 | — | — | 76 | — | — | | |
| 19 | 74 | 67 | — | 3 | 4 | — | — | — | — | 74 | — | 74 | — | — | 74 | — | — | | |
| 20 | 46 | 43 | — | 1 | 2 | — | — | — | — | 46 | — | 46 | — | 1 | 45 | — | — | | |
| 21 | 38 | 36 | — | 1 | 1 | — | — | — | — | 38 | — | 38 | — | — | 38 | — | — | | |
| 22 | 18 | 17 | 1 | — | — | — | — | — | — | 18 | — | 18 | — | — | 18 | — | — | | |
| 23 | 13 | 12 | — | 1 | — | — | — | — | — | 13 | — | 13 | — | — | 13 | — | — | | |
| 24 | 9 | 8 | — | — | 1 | — | — | — | — | 9 | — | 9 | — | — | 9 | — | — | | |
| 25 | 6 | 5 | 1 | — | — | — | — | — | — | 6 | — | 6 | — | 1 | 5 | — | — | | |
| 26 | 3 | 3 | — | — | — | — | — | — | — | 3 | — | 3 | — | — | 3 | — | — | | |
| 27 | 3 | 3 | — | — | — | — | — | — | — | 3 | — | 3 | — | — | 3 | — | — | | |
| 28 | 2 | 2 | — | — | — | — | — | — | — | 2 | — | 2 | — | — | 2 | — | — | | |
| 29 | 1 | 1 | — | — | — | — | — | — | — | 1 | — | 1 | — | — | 1 | — | — | | |
| 30 | — | — | — | — | — | — | — | — | — | — | — | — | — | — | — | — | — | | |
| 31 | — | — | — | — | — | — | — | — | — | — | — | — | — | — | — | — | — | | |
| 32 | 2 | 1 | — | — | — | — | — | — | 1 | 2 | — | 2 | — | — | 2 | — | — | | |
| 33 | — | — | — | — | — | — | — | — | — | — | — | — | — | — | — | — | — | | |
| 34 | 1 | — | — | — | 1 | — | — | — | — | 1 | — | 1 | — | — | 1 | — | — | | |
| Totale... | 54.405 | 46.821 | 1.494 | 423 | 2.018 | 20 | 177 | 50 | 3 | 51.006 | 1.126 | 49.880 | 2.559 | 25.747 | 21.574 | 4 | 3.395 | | |
| Numero dei componenti | | | | | | | | | | | | | | | | | | | |
| 1 | 3.395 | — | — | — | — | — | — | — | — | — | — | — | — | — | — | — | — | 3.395 | |
| 2 | 13.396 | 12.754 | 334 | 6 | 302 | — | — | — | — | 13.396 | 460 | 12.936 | — | 3.364 | 9.572 | — | — | | |
| 3 | 21.690 | 19.599 | 765 | 114 | 1.149 | 3 | 48 | — | — | 21.678 | 615 | 21.063 | 135 | 15.537 | 5.391 | 12 | — | | |
| 4 | 32.012 | 29.288 | 1.128 | 148 | 1.304 | 12 | 120 | 12 | — | 32.012 | 760 | 31.252 | 1.320 | 23.263 | 6.664 | — | — | | |
| 5 | 39.085 | 35.785 | 1.280 | 270 | 1.540 | 15 | 155 | 35 | 5 | 39.085 | 780 | 38.305 | 2.715 | 25.340 | 10.250 | — | — | | |
| 6 | 39.834 | 36.570 | 1.206 | 348 | 1.494 | — | 186 | 18 | 12 | 39.834 | 834 | 39.000 | 3.480 | 21.834 | 13.636 | — | — | | |
| 7 | 33.985 | 31.038 | 959 | 315 | 1.442 | 14 | 188 | 49 | — | 33.985 | 630 | 33.355 | 3.388 | 15.001 | 14.966 | — | — | | |
| 8 | 26.032 | 23.784 | 608 | 376 | 1.048 | 8 | 160 | 48 | — | 26.032 | 400 | 25.632 | 2.208 | 9.323 | 14.096 | — | — | | |
| 9 | 19.773 | 17.721 | 504 | 351 | 927 | 54 | 153 | 63 | — | 19.773 | 234 | 19.539 | 1.377 | 5.940 | 12.222 | — | — | | |
| 10 | 13.880 | 12.610 | 340 | 280 | 560 | 30 | 20 | 40 | — | 13.880 | 130 | 13.750 | 960 | 2.760 | 10.030 | — | — | | |
| 11 | 8.756 | 7.986 | 143 | 209 | 363 | — | 22 | 33 | — | 8.756 | 66 | 8.690 | 363 | 814 | 7.513 | — | — | | |
| 12 | 7.164 | 6.744 | 48 | 156 | 192 | — | 12 | 12 | — | 7.164 | 84 | 7.080 | 120 | 324 | 6.656 | — | — | | |
| 13 | 5.395 | 4.953 | 30 | 130 | 208 | 13 | 13 | 39 | — | 5.395 | 65 | 5.330 | 78 | 143 | 5.109 | — | — | | |
| 14 | 4.480 | 4.200 | 42 | 42 | 168 | — | 14 | 14 | — | 4.480 | 42 | 4.438 | 28 | — | 4.410 | — | — | | |
| 15 | 3.375 | 2.970 | 45 | 135 | 180 | — | 15 | 30 | — | 3.375 | 30 | 3.345 | 15 | 45 | 3.235 | — | — | | |
| 16 | 2.720 | 2.432 | 16 | 176 | 80 | — | — | 16 | — | 2.720 | — | 2.720 | — | — | 2.720 | — | — | | |
| 17 | 1.921 | 1.853 | 17 | 17 | 17 | — | — | 17 | — | 1.921 | 51 | 1.870 | — | — | 1.870 | — | — | | |
| 18 | 1.366 | 1.332 | — | 36 | 18 | — | — | — | — | 1.366 | 18 | 1.368 | — | — | 1.368 | — | — | | |
| 19 | 1.406 | 1.273 | — | 57 | 76 | — | — | — | — | 1.406 | — | 1.406 | — | — | 1.406 | — | — | | |
| 20 | 920 | 860 | — | 20 | 40 | — | — | — | — | 920 | — | 920 | — | 20 | 900 | — | — | | |
| 21 | 798 | 756 | — | 21 | 21 | — | — | — | — | 798 | — | 798 | — | — | 798 | — | — | | |
| 22 | 396 | 374 | 22 | — | — | — | — | — | — | 396 | — | 396 | — | — | 396 | — | — | | |
| 23 | 299 | 276 | — | 23 | — | — | — | — | — | 299 | — | 299 | — | — | 299 | — | — | | |
| 24 | 216 | 192 | — | — | 24 | — | — | — | — | 216 | — | 216 | — | — | 216 | — | — | | |
| 25 | 150 | 125 | 25 | — | — | — | — | — | — | 150 | — | 150 | — | 25 | 125 | — | — | | |
| 26 | 78 | 78 | — | — | — | — | — | — | — | 78 | — | 78 | — | — | 78 | — | — | | |
| 27 | 81 | 81 | — | — | — | — | — | — | — | 81 | — | 81 | — | — | 81 | — | — | | |
| 28 | 56 | 56 | — | — | — | — | — | — | — | 56 | — | 56 | — | — | 56 | — | — | | |
| 29 | 29 | 29 | — | — | — | — | — | — | — | 29 | — | 29 | — | — | 29 | — | — | | |
| 30 | — | — | — | — | — | — | — | — | — | — | — | — | — | — | — | — | — | | |
| 31 | — | — | — | — | — | — | — | — | — | — | — | — | — | — | — | — | — | | |
| 32 | 64 | 32 | — | — | — | — | — | — | 32 | 64 | — | 64 | — | — | 64 | — | — | | |
| 33 | — | — | — | — | — | — | — | — | — | — | — | — | — | — | — | — | — | | |
| 34 | 34 | — | — | — | 34 | — | — | — | — | 34 | — | 34 | — | — | 34 | — | — | | |
| Totale... | 282.806 | 255.751 | 7.521 | 3.230 | 11.137 | 149 | 1.036 | 458 | 17 | 279.399 | 5.199 | 274.200 | 16.187 | 123.743 | 134.270 | 12 | 3.395 | | |

(*) Vedansi avvertenze nn. 4, 5, 6, 7 e 8 a pag. 4.

Il numero dei membri.

NATURALI COMPOSTE DI MEMBRI

| 11 | 12 | 13 | 14 | 15 | 16 | 17 | 18 | 19 | 20 | 21 | 22 | 23 | 24 | 25 | 26 | 27 | 28 | 29 | 30 | 31 | 32 | 33 | Numero d'ordine |
|----------------|-----|-----|-----|-----|-----|-----|----|----|----|----|----|----|----|----|----|----|----|----|----|----|----|----|-----------------|
| 15 | 16 | 17 | 18 | 19 | 20 | 21 | 22 | 23 | 24 | 25 | 26 | 27 | 28 | 29 | 30 | 31 | 32 | 33 | 34 | 35 | 36 | 37 | 38 |
| amiglie | | | | | | | | | | | | | | | | | | | | | | | |
| 660 | 487 | 323 | 261 | 154 | 136 | 83 | 63 | 51 | 31 | 33 | 19 | 10 | 8 | 4 | 1 | 1 | 2 | 1 | — | — | 1 | — | 1 |
| 226 | 150 | 105 | 78 | 64 | 35 | 34 | 31 | 14 | 17 | 9 | 4 | 3 | 2 | 2 | 2 | 1 | 1 | — | — | — | — | 1 | 2 |
| 52 | 23 | 11 | 6 | 4 | 2 | 3 | 3 | — | — | 3 | 1 | — | — | — | — | — | — | — | — | — | — | — | 3 |
| 187 | 132 | 94 | 62 | 32 | 21 | 14 | 16 | 12 | 4 | 5 | 5 | — | — | 2 | — | — | — | — | — | — | — | — | 4 |
| 239 | 155 | 105 | 68 | 36 | 23 | 17 | 19 | 12 | 4 | 8 | 6 | — | — | 2 | — | — | — | — | — | — | — | — | 5 |
| 72 | 64 | 38 | 35 | 20 | 18 | 10 | 9 | 6 | 5 | 9 | 1 | 3 | 1 | 1 | — | 1 | — | — | — | — | — | — | 6 |
| 171 | 130 | 87 | 81 | 62 | 43 | 27 | 18 | 17 | 9 | 8 | 6 | 5 | 3 | 3 | — | — | 1 | 1 | — | — | 1 | — | 7 |
| 84 | 74 | 40 | 41 | 17 | 20 | 15 | 8 | 6 | 7 | 4 | 4 | — | — | — | — | — | — | — | — | — | — | — | 8 |
| 93 | 58 | 39 | 34 | 10 | 16 | 8 | 9 | 3 | 5 | 1 | 1 | — | — | — | — | — | — | — | — | — | — | — | 9 |
| 139 | 106 | 87 | 56 | 56 | 33 | 29 | 24 | 17 | 17 | 11 | 4 | 4 | 4 | — | 2 | 1 | 1 | — | — | — | — | 1 | 10 |
| 88 | 50 | 32 | 24 | 17 | 13 | 11 | 7 | 4 | 1 | 1 | 1 | 1 | 2 | — | 1 | — | 1 | — | — | — | — | — | 10 |
| 647 | 482 | 323 | 271 | 182 | 148 | 100 | 75 | 53 | 44 | 34 | 17 | 13 | 10 | 4 | 3 | 2 | 3 | 1 | — | — | 1 | 1 | 1 |
| 886 | 637 | 428 | 339 | 218 | 171 | 117 | 94 | 65 | 48 | 42 | 23 | 13 | 10 | 6 | 3 | 2 | 3 | 1 | — | — | 1 | 1 | 1 |

Componenti

| | | | | | | | | | | | | | | | | | | | | | | | |
|-------|-------|-------|-------|-------|-------|-------|-------|-------|-----|-----|-----|-----|-----|-----|----|----|----|----|---|---|----|----|----|
| 7.280 | 5.844 | 4.199 | 3.654 | 2.310 | 2.176 | 1.411 | 1.134 | 969 | 620 | 693 | 418 | 230 | 192 | 100 | 26 | 27 | 56 | 29 | — | — | 32 | — | 1 |
| 2.486 | 1.800 | 1.365 | 1.092 | 960 | 560 | 578 | 553 | 266 | 340 | 189 | 88 | 69 | 48 | 50 | 52 | 27 | 23 | — | — | — | — | 33 | 2 |
| 572 | 276 | 143 | 84 | 60 | 32 | 51 | 54 | — | — | 63 | 22 | — | — | — | — | — | — | — | — | — | — | — | 3 |
| 2.057 | 1.584 | 1.222 | 863 | 480 | 336 | 238 | 238 | 228 | 80 | 105 | 110 | — | — | 50 | — | — | — | — | — | — | — | — | 4 |
| 2.629 | 1.860 | 1.365 | 952 | 540 | 368 | 239 | 342 | 228 | 80 | 168 | 132 | — | — | 50 | — | — | — | — | — | — | — | — | 5 |
| 792 | 768 | 494 | 490 | 300 | 283 | 170 | 162 | 114 | 100 | 189 | 22 | 69 | 24 | 25 | — | 27 | — | — | — | — | — | — | 5 |
| 1.881 | 1.560 | 1.131 | 1.134 | 930 | 768 | 459 | 324 | 323 | 180 | 168 | 132 | 115 | 72 | 75 | — | — | 28 | 29 | — | — | 32 | — | 6 |
| 924 | 888 | 520 | 574 | 255 | 320 | 255 | 144 | 114 | 140 | 84 | 88 | — | — | — | — | — | — | — | — | — | — | — | 7 |
| 1.023 | 696 | 507 | 476 | 150 | 256 | 136 | 162 | 57 | 100 | 21 | 22 | — | — | — | — | — | — | — | — | — | — | — | 8 |
| 1.529 | 1.272 | 1.131 | 784 | 840 | 528 | 498 | 432 | 323 | 340 | 231 | 88 | 92 | 96 | — | 52 | 27 | 28 | — | — | — | — | 33 | 9 |
| 968 | 600 | 416 | 336 | 255 | 208 | 187 | 126 | 76 | 20 | 21 | 22 | 23 | 43 | — | 26 | — | 28 | — | — | — | — | — | 10 |
| 7.117 | 5.784 | 4.199 | 3.794 | 2.730 | 2.368 | 1.700 | 1.350 | 1.007 | 880 | 714 | 374 | 299 | 240 | 100 | 78 | 54 | 84 | 29 | — | — | 32 | 33 | 1 |
| 9.746 | 7.644 | 5.564 | 4.746 | 3.270 | 2.736 | 1.989 | 1.692 | 1.235 | 960 | 882 | 506 | 299 | 240 | 150 | 78 | 54 | 84 | 29 | — | — | 32 | 33 | 1 |

TAVOLA V.

Famiglie naturali (*) secondo la

| Numero d'ordine | CIRCOSCRIZIONI (*) | IN COMPLESSO | CONDIZIONI | | | | | TOTALE | |
|-----------------------------------|--|--------------|---------------------------|-----------|-------------------|-----------------------------------|-------------------------------|---------|--|
| | | | ADDETTI ALL'AGRICOLTURA | | | | | | |
| | | | conduttori terreni propri | fittavoli | mezzadri e coloni | giornalieri ed operai di campagna | altri addetti all'agricoltura | | |
| 1 | 2 | 3 | 4 | 5 | 6 | 7 | 8 | 9 | |
| Numero delle | | | | | | | | | |
| COMUNI | | | | | | | | | |
| 1 | Complesso dei Comuni fino a 9.999 abitanti | 37.595 | 8.134 | 367 | 12.255 | 2.272 | 368 | 23.396 | |
| 2 | Complesso dei Comuni da 10.000 a 49.999 abitanti | 16.810 | 1.624 | 95 | 3.395 | 752 | 134 | 6.000 | |
| ZONE E REGIONI AGRARIE (*) | | | | | | | | | |
| 3 | IX - Appenninica dei Sibillini | 4.361 | 2.135 | 29 | 367 | 511 | 177 | 3.219 | |
| 4 | X - Sub-appenninica del Tenna, dell'Aso e del Tronto. | 12.135 | 2.568 | 73 | 2.865 | 625 | 80 | 6.211 | |
| | Regione di Montagna... | 16.496 | 4.703 | 102 | 3.232 | 1.136 | 257 | 9.430 | |
| 5 | XI - Alto colle del Tenna e dell'Ete | 4.973 | 1.095 | 45 | 1.676 | 264 | 32 | 3.112 | |
| 6 | XII - Alto colle dell'Aso e del Tisino | 8.216 | 1.382 | 69 | 3.592 | 380 | 52 | 5.475 | |
| 7 | XIII - Colle-piano del Tenna | 4.667 | 707 | 72 | 1.746 | 189 | 13 | 2.727 | |
| 8 | XIV - Colle-piano del Tronto | 4.258 | 687 | 21 | 1.509 | 386 | 26 | 2.629 | |
| 9 | XV - Litoranea di Fermo | 8.861 | 632 | 125 | 2.264 | 462 | 85 | 3.563 | |
| 10 | XVI - Litoranea di San Benedetto | 6.994 | 552 | 28 | 1.631 | 207 | 37 | 2.455 | |
| | Regione di Collina... | 37.909 | 5.055 | 360 | 12.418 | 1.888 | 245 | 19.966 | |
| | Provincia... | 54.405 | 9.758 | 462 | 15.650 | 3.024 | 502 | 29.396 | |
| Numero de | | | | | | | | | |
| COMUNI | | | | | | | | | |
| 1 | Complesso dei Comuni fino a 9.999 abitanti | 203.454 | 44.905 | 1.961 | 89.790 | 9.021 | 1.734 | 147.411 | |
| 2 | Complesso dei Comuni da 10.000 a 49.999 abitanti | 185.542 | 9.198 | 507 | 26.551 | 3.223 | 610 | 40.089 | |
| ZONE E REGIONI AGRARIE (*) | | | | | | | | | |
| 3 | IX - Appenninica dei Sibillini | 22.173 | 11.735 | 161 | 2.480 | 2.272 | 917 | 17.565 | |
| 4 | X - Sub-appenninica del Tenna, dell'Aso e del Tronto | 62.612 | 14.148 | 355 | 21.265 | 2.522 | 338 | 38.623 | |
| | Regione di Montagna... | 84.785 | 25.883 | 516 | 23.745 | 4.794 | 1.255 | 56.193 | |
| 5 | XI - Alto colle del Tenna e dell'Ete | 25.979 | 5.705 | 216 | 12.016 | 1.004 | 138 | 19.079 | |
| 6 | XII - Alto colle dell'Aso e del Tisino | 47.280 | 7.929 | 402 | 26.720 | 1.394 | 217 | 36.662 | |
| 7 | XIII - Colle-piano del Tenna | 25.752 | 4.012 | 425 | 12.700 | 676 | 60 | 17.873 | |
| 8 | XIV - Colle-piano del Tronto | 23.139 | 3.680 | 114 | 11.029 | 1.626 | 122 | 16.571 | |
| 9 | XV - Litoranea di Fermo | 47.233 | 3.799 | 652 | 18.556 | 1.965 | 301 | 25.363 | |
| 10 | XVI - Litoranea di San Benedetto | 34.677 | 3.095 | 143 | 11.575 | 785 | 161 | 15.750 | |
| | Regione di Collina... | 204.211 | 28.220 | 1.952 | 92.596 | 7.450 | 1.089 | 131.307 | |
| | Provincia... | 288.996 | 54.103 | 2.468 | 116.341 | 12.244 | 2.344 | 187.500 | |

(*) Vedansi avvertenze nn. 1, 2, 3 e 4 a pagg. 3 e 4.
 (1) Esclusi gli Ufficiali ed i militari di leva.

condizione sociale del capo famiglia (*).

SOCIALE DEL CAPO FAMIGLIA

| INDUSTRIALI | COM-MERCANTI | ARTIGIANI | OPERAI | PERSONALE DI SERVIZIO E DI FATICA | FORZE ARMATE (1) | UFFICIALI | IMPIEGATI | CULTO PROFESSIONI ED ARTI LIBERALI | PROPRIETARI E BENESTANTI | CONDIZIONI NON PROFESSIONALI | Numero d'ordine |
|-------------|--------------|-----------|--------|-----------------------------------|------------------|-----------|-----------|------------------------------------|--------------------------|------------------------------|-----------------|
| 10 | 11 | 12 | 13 | 14 | 15 | 16 | 17 | 18 | 19 | 20 | 21 |
| 1.139 | 1.482 | 2.932 | 3.217 | 601 | 127 | 6 | 599 | 777 | 729 | 2.590 | 1 |
| 646 | 1.047 | 905 | 3.910 | 621 | 131 | 56 | 982 | 506 | 256 | 1.660 | 2 |
| 70 | 126 | 272 | 174 | 45 | 15 | — | 60 | 78 | 27 | 275 | 3 |
| 307 | 515 | 673 | 1.815 | 366 | 97 | 51 | 620 | 361 | 193 | 926 | 4 |
| 377 | 641 | 945 | 1.989 | 411 | 112 | 51 | 680 | 439 | 220 | 1.201 | |
| 123 | 243 | 478 | 385 | 62 | 19 | — | 71 | 99 | 137 | 239 | 5 |
| 225 | 254 | 721 | 451 | 141 | 26 | 1 | 120 | 199 | 180 | 423 | 6 |
| 147 | 223 | 509 | 422 | 83 | 15 | — | 69 | 101 | 91 | 280 | 7 |
| 103 | 167 | 325 | 407 | 55 | 8 | 3 | 39 | 66 | 47 | 409 | 8 |
| 480 | 563 | 485 | 1.625 | 297 | 41 | 3 | 325 | 334 | 155 | 985 | 9 |
| 325 | 438 | 374 | 1.848 | 173 | 37 | 4 | 277 | 135 | 155 | 713 | 10 |
| 1.408 | 1.888 | 2.892 | 5.138 | 811 | 146 | 11 | 901 | 934 | 765 | 3.049 | |
| 1.785 | 2.529 | 3.837 | 7.127 | 1.222 | 258 | 62 | 1.581 | 1.373 | 985 | 4.250 | |

famiglie

componenti

| | | | | | | | | | | | |
|-------|--------|--------|--------|-------|-------|-----|-------|-------|-------|--------|----|
| 5.716 | 6.924 | 12.665 | 14.039 | 2.608 | 558 | 30 | 2.554 | 2.420 | 2.608 | 5.921 | 1 |
| 3.200 | 4.873 | 4.265 | 18.047 | 2.720 | 572 | 214 | 4.225 | 2.218 | 367 | 4.252 | 2 |
| 383 | 649 | 1.257 | 833 | 232 | 70 | — | 251 | 204 | 105 | 624 | 3 |
| 1.492 | 2.314 | 3.065 | 8.085 | 1.619 | 429 | 186 | 2.603 | 1.180 | 683 | 2.328 | 4 |
| 1.875 | 2.963 | 4.322 | 8.918 | 1.851 | 499 | 186 | 2.854 | 1.384 | 788 | 2.952 | |
| 672 | 1.057 | 1.721 | 1.491 | 305 | 90 | — | 288 | 308 | 487 | 481 | 5 |
| 1.095 | 1.153 | 3.031 | 1.876 | 579 | 118 | 4 | 498 | 643 | 684 | 937 | 6 |
| 740 | 1.070 | 2.306 | 1.934 | 317 | 65 | — | 297 | 314 | 311 | 525 | 7 |
| 551 | 870 | 1.575 | 1.819 | 253 | 35 | 8 | 189 | 234 | 187 | 998 | 8 |
| 2.388 | 2.602 | 2.293 | 7.398 | 1.298 | 173 | 35 | 1.423 | 1.289 | 530 | 2.441 | 9 |
| 1.595 | 2.082 | 1.632 | 8.650 | 725 | 150 | 11 | 1.230 | 466 | 488 | 1.839 | 10 |
| 7.041 | 8.834 | 12.608 | 23.168 | 3.477 | 631 | 58 | 3.925 | 3.254 | 2.687 | 7.221 | |
| 8.916 | 11.797 | 16.930 | 32.086 | 5.328 | 1.130 | 244 | 6.779 | 4.638 | 3.475 | 10.173 | |

TAVOLA VI.

Famiglie naturali (*) secondo il numero dei membri

PRO

| Numero d'ordine | CONDIZIONE SOCIALE DEL CAPO FAMIGLIA | IN COMPLESSO | FAMIGLIE | | | | | | | | | | |
|-----------------|--|----------------|---------------------|---------------|---------------|---------------|---------------|---------------|---------------|---------------|---------------|---------------|--------------|
| | | | 1 | 2 | 3 | 4 | 5 | 6 | 7 | 8 | 9 | 10 | 11 |
| | | | 4 | 5 | 6 | 7 | 8 | 9 | 10 | 11 | 12 | 13 | 14 |
| | | | Numero delle | | | | | | | | | | |
| 1 | ADDETTI ALL'AGRICOLTURA..... | 29.396 | 498 | 2.246 | 2.605 | 3.563 | 4.189 | 4.090 | 3.540 | 2.533 | 1.863 | 1.284 | 785 |
| | Conducenti terreni propri | 9.758 | 211 | 905 | 1.064 | 1.426 | 1.605 | 1.478 | 1.189 | 728 | 483 | 289 | 149 |
| | Fittavoli | 462 | 11 | 56 | 58 | 68 | 76 | 72 | 40 | 35 | 17 | 6 | 6 |
| | Mezzadri e coloni | 15.650 | 50 | 585 | 883 | 1.465 | 1.976 | 2.161 | 2.055 | 1.691 | 1.309 | 966 | 618 |
| | Giornalieri ed operai di campagna | 3.024 | 203 | 639 | 515 | 514 | 448 | 315 | 214 | 103 | 42 | 16 | 9 |
| | Altri addetti all'agricoltura | 502 | 23 | 61 | 85 | 90 | 84 | 64 | 42 | 26 | 12 | 7 | 3 |
| 2 | INDUSTRIALI | 1.785 | 43 | 184 | 236 | 321 | 339 | 265 | 175 | 107 | 54 | 36 | 13 |
| 3 | COMMERCianti | 2.529 | 101 | 355 | 363 | 468 | 412 | 345 | 233 | 129 | 60 | 30 | 18 |
| 4 | ARTIGIANI | 3.837 | 198 | 609 | 643 | 667 | 623 | 506 | 263 | 159 | 97 | 45 | 17 |
| 5 | OPERAI | 7.127 | 182 | 1.003 | 1.242 | 1.462 | 1.247 | 836 | 539 | 294 | 156 | 65 | 35 |
| 6 | PERSONALE DI SERVIZIO E DI FATICA..... | 1.222 | 114 | 166 | 180 | 204 | 207 | 154 | 96 | 54 | 24 | 12 | 7 |
| 7 | FORZE ARMATE (esclusi gli Ufficiali ed i militari di leva)..... | 258 | 4 | 39 | 45 | 59 | 45 | 31 | 20 | 10 | 4 | 1 | — |
| 8 | UFFICIALI | 62 | 11 | 9 | 12 | 12 | 7 | 3 | 2 | 2 | 2 | — | — |
| 9 | IMPIEGATI..... | 1.581 | 69 | 207 | 300 | 337 | 297 | 189 | 90 | 51 | 27 | 7 | 6 |
| 10 | CULTO, PROFESSIONI ED ARTI LIBERALI | 1.373 | 275 | 274 | 246 | 231 | 144 | 88 | 57 | 32 | 17 | 7 | 1 |
| 11 | PROPRIETARI E BENESTANTI..... | 985 | 185 | 212 | 165 | 134 | 125 | 82 | 30 | 27 | 8 | 4 | 3 |
| 12 | CONDIZIONI NON PROFESSIONALI..... | 4.250 | 1.651 | 1.088 | 644 | 386 | 223 | 139 | 66 | 31 | 12 | 8 | 1 |
| | Totale... | 54.405 | 3.326 | 6.392 | 6.681 | 7.844 | 7.863 | 6.778 | 5.111 | 3.479 | 2.324 | 1.499 | 886 |
| | <i>di cui era a capo una femmina...</i> | <i>8.103</i> | <i>2.289</i> | <i>1.675</i> | <i>1.501</i> | <i>1.064</i> | <i>681</i> | <i>436</i> | <i>246</i> | <i>105</i> | <i>40</i> | <i>27</i> | <i>20</i> |
| | | | Numero dei | | | | | | | | | | |
| 1 | ADDETTI ALL'AGRICOLTURA..... | 187.500 | 498 | 4.492 | 7.815 | 14.252 | 20.945 | 24.540 | 24.780 | 20.064 | 16.767 | 12.840 | 8.635 |
| | Conducenti terreni propri | 54.103 | 211 | 1.810 | 3.192 | 5.704 | 8.025 | 8.868 | 8.323 | 5.824 | 4.347 | 2.890 | 1.639 |
| | Fittavoli | 2.468 | 11 | 112 | 174 | 272 | 380 | 432 | 280 | 280 | 153 | 60 | 66 |
| | Mezzadri e coloni | 116.341 | 50 | 1.170 | 2.649 | 5.860 | 9.880 | 12.966 | 14.385 | 13.528 | 11.781 | 9.660 | 6.798 |
| | Giornalieri ed operai di campagna | 12.244 | 203 | 1.278 | 1.545 | 2.056 | 2.240 | 1.890 | 1.498 | 824 | 378 | 160 | 99 |
| | Altri addetti all'agricoltura | 2.344 | 23 | 122 | 255 | 360 | 420 | 384 | 294 | 208 | 108 | 70 | 33 |
| 2 | INDUSTRIALI | 8.916 | 43 | 363 | 703 | 1.234 | 1.695 | 1.590 | 1.225 | 856 | 436 | 360 | 143 |
| 3 | COMMERCianti | 11.797 | 101 | 710 | 1.089 | 1.872 | 2.060 | 2.070 | 1.631 | 1.032 | 540 | 300 | 198 |
| 4 | ARTIGIANI | 16.930 | 198 | 1.218 | 1.929 | 2.663 | 3.140 | 3.036 | 1.841 | 1.272 | 873 | 450 | 187 |
| 5 | OPERAI | 32.086 | 182 | 2.006 | 3.726 | 5.848 | 6.235 | 5.316 | 3.773 | 2.352 | 1.404 | 650 | 385 |
| 6 | PERSONALE DI SERVIZIO E DI FATICA..... | 5.328 | 114 | 332 | 540 | 816 | 1.035 | 924 | 672 | 432 | 216 | 120 | 77 |
| 7 | FORZE ARMATE (esclusi gli Ufficiali ed i militari di leva)..... | 1.130 | 4 | 78 | 135 | 236 | 225 | 186 | 140 | 80 | 36 | 10 | — |
| 8 | UFFICIALI | 244 | 11 | 18 | 36 | 43 | 35 | 18 | 14 | 16 | 18 | — | — |
| 9 | IMPIEGATI..... | 6.779 | 69 | 414 | 900 | 1.343 | 1.485 | 1.134 | 630 | 408 | 243 | 70 | 66 |
| 10 | CULTO, PROFESSIONI ED ARTI LIBERALI | 4.633 | 275 | 548 | 733 | 924 | 720 | 523 | 399 | 256 | 153 | 70 | 11 |
| 11 | PROPRIETARI E BENESTANTI..... | 3.475 | 185 | 424 | 495 | 536 | 625 | 492 | 210 | 216 | 72 | 40 | 33 |
| 12 | CONDIZIONI NON PROFESSIONALI..... | 10.173 | 1.651 | 2.176 | 1.932 | 1.544 | 1.115 | 834 | 462 | 243 | 103 | 80 | 11 |
| | Totale... | 288.996 | 3.326 | 12.784 | 20.043 | 31.376 | 39.315 | 40.668 | 35.777 | 27.832 | 20.916 | 14.990 | 9.746 |
| | <i>di cui era a capo una femmina...</i> | <i>24.106</i> | <i>2.289</i> | <i>3.350</i> | <i>4.503</i> | <i>4.256</i> | <i>3.405</i> | <i>2.616</i> | <i>1.722</i> | <i>840</i> | <i>360</i> | <i>270</i> | <i>220</i> |

(*) Vedansi avvertenze nn. 9 e 10 a pag. 4.

e la condizione sociale del capo famiglia (*).

VINCIA

| NATURALI COMPOSTE DI MEMBRI | | | | | | | | | | | | | | | | | | | | Numero d'ordine | | |
|-----------------------------|-------|-------|-------|-------|-------|-------|-------|-----|-----|-----|-----|-----|-----|----|----|----|----|----|----|--------------------|----|----|
| 12 | 13 | 14 | 15 | 16 | 17 | 18 | 19 | 20 | 21 | 22 | 23 | 24 | 25 | 26 | 27 | 28 | 29 | 30 | 31 | | 32 | 33 |
| 15 | 16 | 17 | 18 | 19 | 20 | 21 | 22 | 23 | 24 | 25 | 26 | 27 | 28 | 29 | 30 | 31 | 32 | 33 | 34 | 35 | 36 | 37 |
| famiglie | | | | | | | | | | | | | | | | | | | | | | |
| 605 | 404 | 381 | 214 | 170 | 116 | 94 | 65 | 48 | 41 | 23 | 13 | 10 | 6 | 3 | 2 | 3 | — | — | — | 1 | 1 | 1 |
| 79 | 48 | 35 | 18 | 18 | 5 | 9 | 5 | 3 | 4 | 3 | — | 2 | 2 | — | — | — | — | — | — | — | — | — |
| 7 | 1 | 4 | 1 | 1 | — | — | — | 1 | — | 2 | — | — | — | — | — | — | — | — | — | — | — | — |
| 512 | 353 | 291 | 195 | 150 | 111 | 85 | 60 | 44 | 37 | 18 | 13 | 8 | 4 | 3 | 2 | 3 | — | — | — | 1 | 1 | — |
| 5 | 1 | — | — | — | — | — | — | — | — | — | — | — | — | — | — | — | — | — | — | — | — | — |
| 2 | 1 | 1 | — | 1 | — | — | — | — | — | — | — | — | — | — | — | — | — | — | — | — | — | — |
| 7 | 3 | 1 | — | — | — | — | — | — | 1 | — | — | — | — | — | — | — | — | — | — | — | — | — |
| 6 | 5 | 3 | 1 | — | — | — | — | — | — | — | — | — | — | — | — | — | — | — | — | — | — | — |
| 7 | 3 | — | — | — | — | — | — | — | — | — | — | — | — | — | — | — | — | — | — | — | — | — |
| 5 | 8 | 2 | — | — | 1 | — | — | — | — | — | — | — | — | — | — | — | — | — | — | — | — | — |
| 3 | — | 1 | — | — | — | — | — | — | — | — | — | — | — | — | — | — | — | — | — | — | — | — |
| — | — | — | — | — | — | — | — | — | — | — | — | — | — | — | — | — | — | — | — | — | — | — |
| — | — | — | 2 | — | — | — | — | — | — | — | — | — | — | — | — | — | — | — | — | — | — | — |
| 1 | — | — | — | — | — | — | — | — | — | — | — | — | — | — | — | — | — | — | — | — | — | — |
| — | — | — | — | 1 | — | — | — | — | — | — | — | — | — | — | — | — | — | — | — | — | — | — |
| 2 | 5 | 1 | 1 | — | — | — | — | — | — | — | — | — | — | — | — | — | 1 | — | — | — | — | — |
| 1 | — | — | — | — | — | — | — | — | — | — | — | — | — | — | — | — | — | — | — | — | — | — |
| 637 | 428 | 339 | 218 | 171 | 117 | 94 | 65 | 48 | 42 | 23 | 13 | 10 | 6 | 3 | 2 | 3 | 1 | — | — | 1 | 1 | — |
| 4 | 6 | 2 | 1 | 2 | 1 | — | 3 | — | — | — | — | — | — | — | — | — | — | — | — | — | — | — |
| componenti | | | | | | | | | | | | | | | | | | | | | | |
| 7.280 | 5.252 | 4.634 | 3.210 | 2.720 | 1.972 | 1.692 | 1.235 | 960 | 861 | 506 | 299 | 240 | 150 | 78 | 54 | 84 | — | — | — | 32 | 33 | 1 |
| 948 | 624 | 490 | 270 | 288 | 85 | 162 | 95 | 60 | 84 | 66 | — | 48 | 50 | — | — | — | — | — | — | — | — | — |
| 84 | 13 | 56 | 15 | 16 | — | — | — | 20 | — | 44 | — | — | — | — | — | — | — | — | — | — | — | — |
| 6.144 | 4.589 | 4.074 | 2.925 | 2.400 | 1.887 | 1.530 | 1.140 | 880 | 777 | 396 | 299 | 192 | 100 | 78 | 54 | 84 | — | — | — | 32 | 33 | — |
| 60 | 13 | — | — | — | — | — | — | — | — | — | — | — | — | — | — | — | — | — | — | — | — | — |
| 24 | 13 | 14 | — | 16 | — | — | — | — | — | — | — | — | — | — | — | — | — | — | — | — | — | — |
| 84 | 39 | 14 | — | — | — | — | — | — | 21 | — | — | — | — | — | — | — | — | — | — | — | — | — |
| 72 | 65 | 42 | 15 | — | — | — | — | — | — | — | — | — | — | — | — | — | — | — | — | — | — | — |
| 84 | 39 | — | — | — | — | — | — | — | — | — | — | — | — | — | — | — | — | — | — | — | — | — |
| 60 | 104 | 28 | — | — | 17 | — | — | — | — | — | — | — | — | — | — | — | — | — | — | — | — | — |
| 36 | — | 14 | — | — | — | — | — | — | — | — | — | — | — | — | — | — | — | — | — | — | — | — |
| — | — | — | — | — | — | — | — | — | — | — | — | — | — | — | — | — | — | — | — | — | — | — |
| — | — | — | 30 | — | — | — | — | — | — | — | — | — | — | — | — | — | — | — | — | — | — | — |
| 12 | — | — | — | — | — | — | — | — | — | — | — | — | — | — | — | — | — | — | — | — | — | — |
| — | — | — | — | 16 | — | — | — | — | — | — | — | — | — | — | — | — | — | — | — | — | — | — |
| 24 | 65 | 14 | 15 | — | — | — | — | — | — | — | — | — | — | — | — | — | — | — | — | — | — | — |
| 12 | — | — | — | — | — | — | — | — | — | — | — | — | — | — | — | — | — | — | — | — | — | — |
| 7.644 | 5.564 | 4.746 | 3.270 | 2.736 | 1.989 | 1.692 | 1.235 | 960 | 882 | 506 | 299 | 240 | 150 | 78 | 54 | 84 | 29 | — | — | 32 | 33 | — |
| 48 | 78 | 28 | 15 | 32 | 17 | — | 57 | — | — | — | — | — | — | — | — | — | — | — | — | — | — | — |

TAVOLA VII.

Convivenze (*) secondo la specie. — Sesso e qualità dei componenti.

| Numero d'ordine | SPECIE DELLE CONVIVENZE E QUALITÀ DEI COMPONENTI | PROVINCIA | | | | CAPOLUOGO DI PROVINCIA E COMUNI CAPILUOGHI DI EX CIRCONDARI | | | | | | | | | COMPLESSO DEI RIMANENTI COMUNI | | |
|-----------------|--|---------------|--------------|--------------|--------------|---|---------------|--------------|------------|---------------|--------------|--------------|------------|---------------|--------------------------------------|------------|------------|
| | | N. convivenze | componenti | | | N. convivenze | ASCOLI PICENO | | | N. convivenze | FERMO | | | N. convivenze | componenti | | |
| | | | MF | M | F | | componenti | | | | componenti | | | | MF | M | F |
| | | | | | | | MF | M | F | | MF | M | F | | | | |
| 1 | 2 | 3 | 4 | 5 | 6 | 7 | 8 | 9 | 10 | 11 | 12 | 13 | 14 | 15 | 16 | 17 | 18 |
| 1 | ALBERGHI, LOCANDE, PENSIONI, AFFITTALETTI . . . | 43 | 182 | 149 | 33 | 7 | 41 | 33 | 8 | 10 | 47 | 40 | 7 | 23 | 94 | 76 | 18 |
| | A) personale direttivo e di servizio | | 24 | 9 | 15 | | 3 | 2 | 1 | | 8 | 3 | 5 | | 13 | 4 | 9 |
| | B) ospiti | | 158 | 140 | 18 | | 38 | 31 | 7 | | 39 | 37 | 2 | | 81 | 72 | 9 |
| 2 | ISTITUTI DI CURA NON MILITARI (ospedali, case di cura, manicomi) | 26 | 933 | 413 | 520 | 2 | 135 | 70 | 65 | 2 | 524 | 264 | 260 | 22 | 274 | 79 | 195 |
| | A) personale direttivo e di servizio | | 141 | 12 | 129 | | 16 | 3 | 13 | | 25 | 4 | 21 | | 100 | 5 | 95 |
| | B) malati | | 792 | 401 | 391 | | 119 | 67 | 52 | | 499 | 260 | 239 | | 174 | 74 | 100 |
| 3 | ISTITUTI DI CURA MILITARI (ospedali, case di cura, manicomi) | — | — | — | — | — | — | — | — | — | — | — | — | — | — | — | — |
| | A) personale direttivo e di servizio | | — | — | — | | — | — | — | | — | — | — | | — | — | — |
| | B) malati | | — | — | — | | — | — | — | | — | — | — | | — | — | — |
| 4 | ISTITUTI DI EDUCAZIONE NON RETTI DA RELIGIOSI (collegi, convitti, orfanotrofi, case di correzione) | 7 | 745 | 672 | 73 | 4 | 292 | 219 | 73 | 2 | 306 | 396 | — | 1 | 57 | 57 | — |
| | A) personale direttivo e di servizio | | 50 | 37 | 13 | | 26 | 13 | 13 | | 20 | 20 | — | | 4 | 4 | — |
| | B) alunni | | 695 | 635 | 60 | | 266 | 206 | 60 | | 376 | 376 | — | | 53 | 53 | — |
| 5 | ISTITUTI DI EDUCAZIONE RETTI DA RELIGIOSI (collegi, convitti, seminari, orfanotrofi, case di correzione) | 49 | 1.459 | 740 | 719 | 8 | 441 | 166 | 275 | 8 | 595 | 417 | 178 | 33 | 423 | 157 | 266 |
| | A) personale direttivo e di servizio | | 377 | 74 | 303 | | 103 | 8 | 95 | | 89 | 28 | 61 | | 185 | 38 | 147 |
| | B) alunni | | 1.082 | 666 | 416 | | 338 | 158 | 180 | | 506 | 389 | 117 | | 238 | 119 | 119 |
| 6 | COMUNITÀ RELIGIOSE (esclusi i seminari) | 33 | 545 | 215 | 330 | 6 | 80 | 23 | 52 | 5 | 139 | 88 | 51 | 27 | 326 | 99 | 227 |
| | A) personale direttivo e di servizio | | 76 | 50 | 26 | | 11 | 8 | 3 | | 13 | 9 | 4 | | 52 | 33 | 19 |
| | B) conviventi | | 469 | 165 | 304 | | 69 | 20 | 49 | | 126 | 79 | 47 | | 274 | 66 | 208 |
| 7 | ISTITUTI DI ASSISTENZA (ospizi, ricoveri di mendicanti, brefotrofi, dormitori gratuiti, asili per i senza tetto, sale per emigranti) | 22 | 530 | 206 | 324 | 2 | 153 | 76 | 77 | 3 | 146 | 41 | 105 | 17 | 231 | 89 | 142 |
| | A) personale direttivo e di servizio | | 63 | 4 | 59 | | 15 | 3 | 12 | | 21 | — | 21 | | 27 | 1 | 26 |
| | B) ricoverati | | 467 | 202 | 265 | | 138 | 73 | 65 | | 125 | 41 | 84 | | 204 | 88 | 116 |
| 8 | CASERME, POSTI DI GUARDIA, BARACCAMENTI MILITARI, REGIE NAVI | 56 | 1.341 | 1.341 | — | 7 | 1.069 | 1.069 | — | 3 | 95 | 95 | — | 46 | 177 | 177 | — |
| | A) personale direttivo e di servizio | | 56 | 56 | — | | 37 | 37 | — | | 5 | 5 | — | | 14 | 14 | — |
| | B) militari | | 1.285 | 1.285 | — | | 1.032 | 1.032 | — | | 90 | 90 | — | | 163 | 163 | — |
| 9 | NAVI MERCANTILI E BARCHE | 9 | 105 | 105 | — | — | — | — | — | — | — | — | — | 9 | 105 | 105 | — |
| | A) personale di bordo | | 105 | 105 | — | | — | — | — | | — | — | — | | 105 | 105 | — |
| | B) passeggeri | | — | — | — | | — | — | — | | — | — | — | | — | — | — |
| 10 | STABILIMENTI CARCERARI NON MILITARI (carceri giudiziarie, case di arresto, case di reclusione, ergastoli, stabilimenti di pena speciali) | 6 | 97 | 85 | 12 | 1 | 52 | 46 | 6 | 1 | 29 | 26 | 3 | 4 | 16 | 13 | 3 |
| | A) personale direttivo e di sorveglianza | | 2 | 1 | 1 | | 1 | — | 1 | | — | — | — | | 1 | 1 | — |
| | B) detenuti | | 95 | 84 | 11 | | 51 | 46 | 5 | | 29 | 26 | 3 | | 15 | 12 | 3 |
| 11 | STABILIMENTI CARCERARI MILITARI (carceri, reclusori, stabilimenti di pena) | — | — | — | — | — | — | — | — | — | — | — | — | — | — | — | — |
| | A) personale direttivo e di sorveglianza | | — | — | — | | — | — | — | | — | — | — | | — | — | — |
| | B) detenuti | | — | — | — | | — | — | — | | — | — | — | | — | — | — |
| 12 | ALTRE SPECIE DI CONVIVENZE (*) (camerate, baracche di operai o di giornalieri di campagna, caserme di pompieri, ecc.) | 8 | 68 | 59 | 9 | 2 | 8 | — | 8 | — | — | — | — | 6 | 60 | 59 | 1 |
| | A) personale direttivo e di servizio | | 13 | 8 | 5 | | 4 | — | 4 | | — | — | — | | 9 | 8 | 1 |
| | B) conviventi | | 55 | 51 | 4 | | 4 | — | 4 | | — | — | — | | 51 | 51 | — |
| | IN COMPLESSO | 264 | 6.005 | 3.985 | 2.020 | 39 | 2.271 | 1.707 | 564 | 34 | 1.971 | 1.367 | 604 | 191 | 1.763 | 911 | 852 |
| | A) personale direttivo e di servizio | | 907 | 356 | 551 | | 216 | 74 | 142 | | 181 | 89 | 112 | | 510 | 213 | 297 |
| | B) conviventi | | 5.098 | 3.629 | 1.469 | | 2.055 | 1.633 | 422 | | 1.790 | 1.298 | 492 | | 1.253 | 698 | 555 |

(*) Vedansi avvertenze nn. 11 e 12 a pag. 5.

TAVOLA VIII.

Popolazione presente secondo l'età (*), l'anno di nascita, il sesso e lo stato civile.

PROVINCIA

| Età in anni compiuti (*) | ANNO E DATA DI NASCITA | IN COMPLESSO | | | STATO CIVILE | | | | | | | | | | | | | | | | | | |
|--------------------------|--------------------------------|--------------|--------|--------|----------------|--------|--------|-----------|----|----|--------|----|----|---------------------|----|----|------------|----|----|--------|----|----|---|
| | | | | | Celli e nubili | | | Contugati | | | Vedovi | | | Separati legalmente | | | Divorziati | | | Ignoto | | | |
| | | MF | M | F | MF | M | F | MF | M | F | MF | M | F | MF | M | F | MF | M | F | MF | M | F | |
| 1 | 2 | 3 | 4 | 5 | 6 | 7 | 8 | 9 | 10 | 11 | 12 | 13 | 14 | 15 | 16 | 17 | 18 | 19 | 20 | 21 | 22 | 23 | |
| 0 | 1931 dal 1° Genn. al 20 Aprile | 2.464 | 1.230 | 1.234 | 2.464 | 1.230 | 1.234 | — | — | — | — | — | — | — | — | — | — | — | — | — | — | — | — |
| | 1930 dopo il 20 Aprile.... | 4.997 | 2.535 | 2.462 | 4.997 | 2.535 | 2.462 | — | — | — | — | — | — | — | — | — | — | — | — | — | — | — | — |
| | TOTALE... | 7.461 | 3.765 | 3.696 | 7.461 | 3.765 | 3.696 | — | — | — | — | — | — | — | — | — | — | — | — | — | — | — | — |
| 1 | 1930 dal 1° Genn. al 20 Aprile | 2.534 | 1.307 | 1.227 | 2.534 | 1.307 | 1.227 | — | — | — | — | — | — | — | — | — | — | — | — | — | — | — | — |
| | 1929 dopo il 20 Aprile.... | 4.547 | 2.344 | 2.203 | 4.547 | 2.344 | 2.203 | — | — | — | — | — | — | — | — | — | — | — | — | — | — | — | — |
| | TOTALE... | 7.081 | 3.651 | 3.430 | 7.081 | 3.651 | 3.430 | — | — | — | — | — | — | — | — | — | — | — | — | — | — | — | — |
| 2 | 1929 dal 1° Genn. al 20 Aprile | 2.247 | 1.156 | 1.091 | 2.247 | 1.156 | 1.091 | — | — | — | — | — | — | — | — | — | — | — | — | — | — | — | — |
| | 1928 dopo il 20 Aprile.... | 4.445 | 2.304 | 2.141 | 4.445 | 2.304 | 2.141 | — | — | — | — | — | — | — | — | — | — | — | — | — | — | — | — |
| | TOTALE... | 6.692 | 3.460 | 3.232 | 6.692 | 3.460 | 3.232 | — | — | — | — | — | — | — | — | — | — | — | — | — | — | — | — |
| 3 | 1928 dal 1° Genn. al 20 Aprile | 2.591 | 1.339 | 1.252 | 2.591 | 1.339 | 1.252 | — | — | — | — | — | — | — | — | — | — | — | — | — | — | — | — |
| | 1927 dopo il 20 Aprile.... | 4.620 | 2.386 | 2.234 | 4.620 | 2.386 | 2.234 | — | — | — | — | — | — | — | — | — | — | — | — | — | — | — | — |
| | TOTALE... | 7.211 | 3.725 | 3.486 | 7.211 | 3.725 | 3.486 | — | — | — | — | — | — | — | — | — | — | — | — | — | — | — | — |
| 4 | 1927 dal 1° Genn. al 20 Aprile | 2.514 | 1.265 | 1.249 | 2.514 | 1.265 | 1.249 | — | — | — | — | — | — | — | — | — | — | — | — | — | — | — | — |
| | 1926 dopo il 20 Aprile.... | 4.292 | 2.185 | 2.107 | 4.292 | 2.185 | 2.107 | — | — | — | — | — | — | — | — | — | — | — | — | — | — | — | — |
| | TOTALE... | 6.806 | 3.450 | 3.356 | 6.806 | 3.450 | 3.356 | — | — | — | — | — | — | — | — | — | — | — | — | — | — | — | — |
| | fino a 4 anni... | 35.251 | 18.051 | 17.200 | 35.251 | 18.051 | 17.200 | — | — | — | — | — | — | — | — | — | — | — | — | — | — | — | — |
| 5 | 1926 dal 1° Genn. al 20 Aprile | 2.463 | 1.230 | 1.183 | 2.463 | 1.230 | 1.183 | — | — | — | — | — | — | — | — | — | — | — | — | — | — | — | — |
| | 1925 dopo il 20 Aprile.... | 4.890 | 2.451 | 2.448 | 4.890 | 2.451 | 2.448 | — | — | — | — | — | — | — | — | — | — | — | — | — | — | — | — |
| | TOTALE... | 7.362 | 3.731 | 3.631 | 7.362 | 3.731 | 3.631 | — | — | — | — | — | — | — | — | — | — | — | — | — | — | — | — |
| 6 | 1925 dal 1° Genn. al 20 Aprile | 2.469 | 1.300 | 1.169 | 2.469 | 1.300 | 1.169 | — | — | — | — | — | — | — | — | — | — | — | — | — | — | — | — |
| | 1924 dopo il 20 Aprile.... | 4.274 | 2.174 | 2.100 | 4.274 | 2.174 | 2.100 | — | — | — | — | — | — | — | — | — | — | — | — | — | — | — | — |
| | TOTALE... | 6.743 | 3.474 | 3.269 | 6.743 | 3.474 | 3.269 | — | — | — | — | — | — | — | — | — | — | — | — | — | — | — | — |
| 7 | 1924 dal 1° Genn. al 20 Aprile | 2.491 | 1.237 | 1.254 | 2.491 | 1.237 | 1.254 | — | — | — | — | — | — | — | — | — | — | — | — | — | — | — | — |
| | 1923 dopo il 20 Aprile.... | 4.423 | 2.254 | 2.169 | 4.423 | 2.254 | 2.169 | — | — | — | — | — | — | — | — | — | — | — | — | — | — | — | — |
| | TOTALE... | 6.914 | 3.491 | 3.423 | 6.914 | 3.491 | 3.423 | — | — | — | — | — | — | — | — | — | — | — | — | — | — | — | — |
| 8 | 1923 dal 1° Genn. al 20 Aprile | 2.590 | 1.355 | 1.235 | 2.590 | 1.355 | 1.235 | — | — | — | — | — | — | — | — | — | — | — | — | — | — | — | — |
| | 1922 dopo il 20 Aprile.... | 4.568 | 2.335 | 2.233 | 4.568 | 2.335 | 2.233 | — | — | — | — | — | — | — | — | — | — | — | — | — | — | — | — |
| | TOTALE... | 7.158 | 3.690 | 3.468 | 7.158 | 3.690 | 3.468 | — | — | — | — | — | — | — | — | — | — | — | — | — | — | — | — |
| 9 | 1922 dal 1° Genn. al 20 Aprile | 2.497 | 1.251 | 1.216 | 2.497 | 1.251 | 1.216 | — | — | — | — | — | — | — | — | — | — | — | — | — | — | — | — |
| | 1921 dopo il 20 Aprile.... | 4.588 | 2.364 | 2.224 | 4.588 | 2.364 | 2.224 | — | — | — | — | — | — | — | — | — | — | — | — | — | — | — | — |
| | TOTALE... | 7.085 | 3.615 | 3.440 | 7.085 | 3.615 | 3.440 | — | — | — | — | — | — | — | — | — | — | — | — | — | — | — | — |
| | da 5 a 9 anni... | 35.232 | 18.001 | 17.231 | 35.232 | 18.001 | 17.231 | — | — | — | — | — | — | — | — | — | — | — | — | — | — | — | — |
| 10 | 1921 dal 1° Genn. al 20 Aprile | 2.136 | 1.067 | 1.069 | 2.136 | 1.067 | 1.069 | — | — | — | — | — | — | — | — | — | — | — | — | — | — | — | — |
| | 1920 dopo il 20 Aprile.... | 4.429 | 2.198 | 2.231 | 4.429 | 2.198 | 2.231 | — | — | — | — | — | — | — | — | — | — | — | — | — | — | — | — |
| | TOTALE... | 6.565 | 3.265 | 3.300 | 6.565 | 3.265 | 3.300 | — | — | — | — | — | — | — | — | — | — | — | — | — | — | — | — |
| 11 | 1920 dal 1° Genn. al 20 Aprile | 2.510 | 1.282 | 1.228 | 2.510 | 1.282 | 1.228 | — | — | — | — | — | — | — | — | — | — | — | — | — | — | — | — |
| | 1919 dopo il 20 Aprile.... | 3.345 | 1.725 | 1.620 | 3.345 | 1.725 | 1.620 | — | — | — | — | — | — | — | — | — | — | — | — | — | — | — | — |
| | TOTALE... | 5.855 | 3.007 | 2.848 | 5.855 | 3.007 | 2.848 | — | — | — | — | — | — | — | — | — | — | — | — | — | — | — | — |
| 12 | 1919 dal 1° Genn. al 20 Aprile | 1.349 | 690 | 659 | 1.349 | 690 | 659 | — | — | — | — | — | — | — | — | — | — | — | — | — | — | — | — |
| | 1918 dopo il 20 Aprile.... | 2.192 | 1.113 | 1.079 | 2.192 | 1.113 | 1.079 | — | — | — | — | — | — | — | — | — | — | — | — | — | — | — | — |
| | TOTALE... | 3.541 | 1.803 | 1.738 | 3.541 | 1.803 | 1.738 | — | — | — | — | — | — | — | — | — | — | — | — | — | — | — | — |
| 13 | 1918 dal 1° Genn. al 20 Aprile | 1.242 | 672 | 570 | 1.242 | 672 | 570 | — | — | — | — | — | — | — | — | — | — | — | — | — | — | — | — |
| | 1917 dopo il 20 Aprile.... | 2.324 | 1.173 | 1.151 | 2.324 | 1.173 | 1.151 | — | — | — | — | — | — | — | — | — | — | — | — | — | — | — | — |
| | TOTALE... | 3.566 | 1.845 | 1.721 | 3.566 | 1.845 | 1.721 | — | — | — | — | — | — | — | — | — | — | — | — | — | — | — | — |
| 14 | 1917 dal 1° Genn. al 20 Aprile | 1.217 | 625 | 592 | 1.217 | 625 | 592 | — | — | — | — | — | — | — | — | — | — | — | — | — | — | — | — |
| | 1916 dopo il 20 Aprile.... | 2.878 | 1.449 | 1.429 | 2.878 | 1.449 | 1.429 | — | — | — | — | — | — | — | — | — | — | — | — | — | — | — | — |
| | TOTALE... | 4.095 | 2.074 | 2.021 | 4.095 | 2.074 | 2.021 | — | — | — | — | — | — | — | — | — | — | — | — | — | — | — | — |
| | da 10 a 14 anni... | 23.622 | 11.994 | 11.628 | 23.622 | 11.994 | 11.628 | — | — | — | — | — | — | — | — | — | — | — | — | — | — | — | — |
| | fino a 14 anni... | 94.105 | 48.046 | 46.059 | 94.105 | 48.046 | 46.059 | — | — | — | — | — | — | — | — | — | — | — | — | — | — | — | — |

(*) Vedasi avvertenza n. 13 a pag. 5.

Segue TAVOLA VIII.

Popolazione presente secondo l'età (*), l'anno di nascita, il sesso e lo stato civile.

PROVINCIA

| Età in anni compiuti (*) | ANNO E DATA DI NASCITA | IN COMPLESSO | | | STATO CIVILE | | | | | | | | | | | | | | | | | | |
|--------------------------|--------------------------------|--------------|--------|--------|-----------------|--------|--------|-----------|-------|-------|--------|----|-----|---------------------|----|----|------------|----|----|--------|----|----|---|
| | | MF | M | F | Celibi e nubili | | | Coniugati | | | Vedovi | | | Separati legalmente | | | Divorziati | | | Ignoto | | | |
| | | | | | MF | M | F | MF | M | F | MF | M | F | MF | M | F | MF | M | F | MF | M | F | |
| 1 | 2 | 3 | 4 | 5 | 6 | 7 | 8 | 9 | 10 | 11 | 12 | 13 | 14 | 15 | 16 | 17 | 18 | 19 | 20 | 21 | 22 | 23 | |
| 15 | 1916 dal 1° Genn. al 20 Aprile | 1.888 | 939 | 949 | 1.887 | 939 | 948 | 1 | — | 1 | — | — | — | — | — | — | — | — | — | — | — | — | — |
| | 1915 dopo il 20 Aprile.... | 3.857 | 1.984 | 1.873 | 3.854 | 1.984 | 1.870 | 3 | — | 3 | — | — | — | — | — | — | — | — | — | — | — | — | — |
| | TOTALE... | 5.745 | 2.923 | 2.822 | 5.741 | 2.923 | 2.818 | 4 | — | 4 | — | — | — | — | — | — | — | — | — | — | — | — | — |
| 16 | 1915 dal 1° Genn. al 20 Aprile | 2.094 | 1.106 | 988 | 2.094 | 1.106 | 988 | — | — | — | — | — | — | — | — | — | — | — | — | — | — | — | — |
| | 1914 dopo il 20 Aprile.... | 3.873 | 1.970 | 1.903 | 3.862 | 1.969 | 1.893 | 11 | 1 | 10 | — | — | — | — | — | — | — | — | — | — | — | — | — |
| | TOTALE... | 5.967 | 3.076 | 2.891 | 5.956 | 3.075 | 2.881 | 11 | 1 | 10 | — | — | — | — | — | — | — | — | — | — | — | — | — |
| 17 | 1914 dal 1° Genn. al 20 Aprile | 2.039 | 1.040 | 999 | 2.032 | 1.040 | 992 | 7 | — | 7 | — | — | — | — | — | — | — | — | — | — | — | — | — |
| | 1913 dopo il 20 Aprile.... | 3.705 | 1.870 | 1.835 | 3.636 | 1.867 | 1.819 | 19 | 3 | 16 | — | — | — | — | — | — | — | — | — | — | — | — | — |
| | TOTALE... | 5.744 | 2.910 | 2.834 | 5.718 | 2.907 | 2.811 | 26 | 3 | 23 | — | — | — | — | — | — | — | — | — | — | — | — | — |
| 18 | 1913 dal 1° Genn. al 20 Aprile | 2.036 | 1.023 | 1.063 | 2.056 | 1.018 | 1.033 | 30 | 5 | 25 | — | — | — | — | — | — | — | — | — | — | — | — | — |
| | 1912 dopo il 20 Aprile.... | 3.917 | 1.934 | 1.983 | 3.825 | 1.919 | 1.906 | 91 | 15 | 76 | 1 | — | 1 | — | — | — | — | — | — | — | — | — | — |
| | TOTALE... | 6.003 | 2.957 | 3.046 | 5.881 | 2.937 | 2.944 | 121 | 20 | 101 | 1 | — | 1 | — | — | — | — | — | — | — | — | — | — |
| 19 | 1912 dal 1° Genn. al 20 Aprile | 1.904 | 965 | 999 | 1.897 | 958 | 939 | 67 | 7 | 60 | — | — | — | — | — | — | — | — | — | — | — | — | — |
| | 1911 dopo il 20 Aprile.... | 3.585 | 1.795 | 1.790 | 3.420 | 1.781 | 1.639 | 165 | 14 | 151 | — | — | — | — | — | — | — | — | — | — | — | — | — |
| | TOTALE... | 5.549 | 2.760 | 2.789 | 5.317 | 2.739 | 2.578 | 232 | 21 | 211 | — | — | — | — | — | — | — | — | — | — | — | — | — |
| | da 15 a 19 anni... | 29.008 | 14.626 | 14.382 | 28.613 | 14.581 | 14.032 | 394 | 45 | 349 | 1 | — | 1 | — | — | — | — | — | — | — | — | — | — |
| 20 | 1911 dal 1° Genn. al 20 Aprile | 1.972 | 968 | 1.004 | 1.840 | 952 | 888 | 129 | 10 | 113 | 3 | — | 3 | — | — | — | — | — | — | — | — | — | — |
| | 1910 dopo il 20 Aprile.... | 3.613 | 1.623 | 1.990 | 3.238 | 1.581 | 1.707 | 324 | 42 | 282 | 1 | — | 1 | — | — | — | — | — | — | — | — | — | — |
| | TOTALE... | 5.585 | 2.591 | 2.994 | 5.128 | 2.533 | 2.595 | 453 | 58 | 395 | 4 | — | 4 | — | — | — | — | — | — | — | — | — | — |
| 21 | 1910 dal 1° Genn. al 20 Aprile | 1.658 | 678 | 980 | 1.474 | 643 | 831 | 184 | 35 | 149 | — | — | — | — | — | — | — | — | — | — | — | — | — |
| | 1909 dopo il 20 Aprile.... | 3.030 | 1.319 | 1.761 | 2.577 | 1.247 | 1.330 | 502 | 72 | 430 | 1 | — | 1 | — | — | — | — | — | — | — | — | — | — |
| | TOTALE... | 4.738 | 1.997 | 2.741 | 4.051 | 1.890 | 2.161 | 686 | 107 | 579 | 1 | — | 1 | — | — | — | — | — | — | — | — | — | — |
| 22 | 1909 dal 1° Genn. al 20 Aprile | 1.665 | 761 | 904 | 1.339 | 708 | 631 | 325 | 53 | 272 | 1 | — | 1 | — | — | — | — | — | — | — | — | — | — |
| | 1908 dopo il 20 Aprile.... | 3.309 | 1.528 | 1.781 | 2.521 | 1.368 | 1.153 | 785 | 159 | 626 | 3 | 1 | 2 | — | — | — | — | — | — | — | — | — | — |
| | TOTALE... | 4.974 | 2.289 | 2.685 | 3.860 | 2.076 | 1.784 | 1.110 | 212 | 898 | 4 | 1 | 3 | — | — | — | — | — | — | — | — | — | — |
| 23 | 1908 dal 1° Genn. al 20 Aprile | 1.638 | 798 | 890 | 1.211 | 667 | 544 | 475 | 131 | 344 | 2 | — | 2 | — | — | — | — | — | — | — | — | — | — |
| | 1907 dopo il 20 Aprile.... | 2.998 | 1.365 | 1.633 | 2.010 | 1.064 | 946 | 985 | 300 | 685 | 3 | 1 | 2 | — | — | — | — | — | — | — | — | — | — |
| | TOTALE... | 4.636 | 2.163 | 2.523 | 3.221 | 1.731 | 1.490 | 1.460 | 431 | 1.029 | 5 | 1 | 4 | — | — | — | — | — | — | — | — | — | — |
| 24 | 1907 dal 1° Genn. al 20 Aprile | 1.653 | 802 | 851 | 1.043 | 595 | 448 | 604 | 205 | 399 | 6 | 2 | 4 | — | — | — | — | — | — | — | — | — | — |
| | 1906 dopo il 20 Aprile.... | 3.073 | 1.446 | 1.627 | 1.758 | 942 | 816 | 1.310 | 502 | 808 | 5 | 2 | 3 | — | — | — | — | — | — | — | — | — | — |
| | TOTALE... | 4.726 | 2.248 | 2.478 | 2.801 | 1.537 | 1.264 | 1.914 | 707 | 1.207 | 11 | 4 | 7 | — | — | — | — | — | — | — | — | — | — |
| | da 20 a 24 anni... | 24.709 | 11.288 | 13.421 | 19.061 | 9.767 | 9.294 | 5.623 | 1.515 | 4.108 | 25 | 6 | 19 | — | — | — | — | — | — | — | — | — | — |
| 25 | 1906 dal 1° Genn. al 20 Aprile | 1.579 | 756 | 823 | 844 | 480 | 364 | 733 | 275 | 458 | 2 | 1 | 1 | — | — | — | — | — | — | — | — | — | — |
| | 1905 dopo il 20 Aprile.... | 2.977 | 1.408 | 1.569 | 1.403 | 758 | 645 | 1.562 | 649 | 913 | 12 | 1 | 11 | — | — | — | — | — | — | — | — | — | — |
| | TOTALE... | 4.556 | 2.164 | 2.392 | 2.247 | 1.238 | 1.009 | 2.295 | 924 | 1.371 | 14 | 2 | 12 | — | — | — | — | — | — | — | — | — | — |
| 26 | 1905 dal 1° Genn. al 20 Aprile | 1.573 | 748 | 825 | 734 | 393 | 341 | 828 | 353 | 475 | 11 | 2 | 9 | — | — | — | — | — | — | — | — | — | — |
| | 1904 dopo il 20 Aprile.... | 2.695 | 1.258 | 1.437 | 1.101 | 544 | 557 | 1.590 | 710 | 870 | 14 | 4 | 10 | — | — | — | — | — | — | — | — | — | — |
| | TOTALE... | 4.268 | 2.006 | 2.262 | 1.835 | 937 | 898 | 2.408 | 1.063 | 1.345 | 25 | 6 | 19 | — | — | — | — | — | — | — | — | — | — |
| 27 | 1904 dal 1° Genn. al 20 Aprile | 1.391 | 640 | 751 | 523 | 273 | 253 | 858 | 365 | 493 | 7 | 2 | 5 | — | — | — | — | — | — | — | — | — | — |
| | 1903 dopo il 20 Aprile.... | 2.473 | 1.118 | 1.355 | 833 | 394 | 439 | 1.621 | 720 | 901 | 18 | 4 | 14 | 1 | — | 1 | — | — | — | — | — | — | — |
| | TOTALE... | 3.864 | 1.758 | 2.106 | 1.359 | 667 | 692 | 2.479 | 1.085 | 1.394 | 25 | 6 | 19 | 1 | — | 1 | — | — | — | — | — | — | — |
| 28 | 1903 dal 1° Genn. al 20 Aprile | 1.304 | 637 | 667 | 399 | 196 | 203 | 894 | 434 | 460 | 10 | 7 | 3 | 1 | — | 1 | — | — | — | — | — | — | — |
| | 1902 dopo il 20 Aprile.... | 2.747 | 1.307 | 1.440 | 791 | 339 | 452 | 1.935 | 964 | 971 | 19 | 3 | 16 | 2 | 1 | 1 | — | — | — | — | — | — | — |
| | TOTALE... | 4.051 | 1.944 | 2.107 | 1.190 | 535 | 655 | 2.829 | 1.398 | 1.431 | 29 | 10 | 19 | 3 | 1 | 2 | — | — | — | — | — | — | — |
| 29 | 1902 dal 1° Genn. al 20 Aprile | 1.347 | 633 | 714 | 365 | 159 | 206 | 971 | 472 | 499 | 10 | 2 | 8 | — | — | — | — | — | — | — | 1 | — | 1 |
| | 1901 dopo il 20 Aprile.... | 2.432 | 1.171 | 1.261 | 605 | 262 | 343 | 1.792 | 898 | 894 | 35 | 11 | 24 | — | — | — | — | — | — | — | — | — | — |
| | TOTALE... | 3.779 | 1.804 | 1.975 | 970 | 421 | 549 | 2.763 | 1.370 | 1.393 | 45 | 13 | 32 | — | — | — | — | — | — | — | 1 | — | 1 |
| | da 25 a 29 anni... | 20.518 | 9.676 | 10.842 | 7.661 | 3.798 | 3.803 | 12.774 | 5.840 | 6.934 | 138 | 37 | 101 | 4 | 1 | 3 | — | — | — | — | 1 | — | 1 |

(*) Vedasi avvertenza n. 13 a pag. 5.

Segue TAVOLA VIII.

Popolazione presente secondo l'età (*), l'anno di nascita, il sesso e lo stato civile.

PROVINCIA

| Età in anni compiuti (*) | ANNO E DATA DI NASCITA | IN COMPLESSO | | | STATO CIVILE | | | | | | | | | | | | | | | | | | |
|--------------------------|--------------------------------|---------------|--------------|---------------|-----------------|--------------|--------------|---------------|--------------|--------------|--------------|------------|------------|---------------------|-----------|----------|------------|----|----|--------|----------|----------|---|
| | | MF | M | F | Celibi e nubili | | | Coniugati | | | Vedovi | | | Separati legalmente | | | Divorziati | | | Ignoto | | | |
| | | | | | MF | M | F | MF | M | F | MF | M | F | MF | M | F | MF | M | F | MF | M | F | |
| 1 | 2 | 3 | 4 | 5 | 6 | 7 | 8 | 9 | 10 | 11 | 12 | 13 | 14 | 15 | 16 | 17 | 18 | 19 | 20 | 21 | 22 | 23 | |
| 30 | 1901 dal 1° Genn. al 20 Aprile | 1.356 | 633 | 723 | 327 | 124 | 203 | 1.015 | 509 | 506 | 13 | — | 13 | 1 | — | 1 | — | — | — | — | — | — | — |
| | 1900 dopo il 20 Aprile.... | 2.517 | 1.131 | 1.386 | 594 | 234 | 360 | 1.889 | 893 | 996 | 32 | 3 | 29 | 2 | 1 | 1 | — | — | — | — | — | — | — |
| | TOTALE... | 3.873 | 1.764 | 2.109 | 921 | 358 | 563 | 2.904 | 1.402 | 1.502 | 45 | 3 | 42 | 3 | 1 | 2 | — | — | — | — | — | — | — |
| 31 | 1900 dal 1° Genn. al 20 Aprile | 1.273 | 572 | 701 | 292 | 121 | 171 | 963 | 447 | 516 | 17 | 4 | 13 | 1 | — | 1 | — | — | — | — | — | — | — |
| | 1899 dopo il 20 Aprile.... | 2.451 | 1.094 | 1.357 | 499 | 173 | 326 | 1.910 | 909 | 1.001 | 41 | 11 | 30 | — | — | — | — | — | — | 1 | 1 | — | — |
| | TOTALE... | 3.724 | 1.666 | 2.058 | 791 | 294 | 497 | 2.873 | 1.356 | 1.517 | 58 | 15 | 43 | 1 | — | 1 | — | — | — | — | 1 | 1 | — |
| 32 | 1899 dal 1° Genn. al 20 Aprile | 1.351 | 621 | 730 | 250 | 86 | 164 | 1.076 | 529 | 547 | 24 | 5 | 19 | 1 | 1 | — | — | — | — | — | — | — | — |
| | 1898 dopo il 20 Aprile.... | 2.292 | 1.042 | 1.250 | 413 | 152 | 261 | 1.849 | 883 | 966 | 30 | 7 | 23 | — | — | — | — | — | — | — | — | — | — |
| | TOTALE... | 3.643 | 1.663 | 1.980 | 663 | 238 | 425 | 2.925 | 1.412 | 1.513 | 54 | 12 | 42 | 1 | 1 | — | — | — | — | — | — | — | — |
| 33 | 1898 dal 1° Genn. al 20 Aprile | 1.283 | 574 | 709 | 217 | 63 | 154 | 1.039 | 505 | 534 | 27 | 6 | 21 | — | — | — | — | — | — | — | — | — | — |
| | 1897 dopo il 20 Aprile.... | 2.348 | 1.037 | 1.311 | 397 | 118 | 279 | 1.918 | 914 | 1.004 | 32 | 5 | 27 | 1 | — | 1 | — | — | — | — | — | — | — |
| | TOTALE... | 3.631 | 1.611 | 2.020 | 614 | 181 | 433 | 2.957 | 1.419 | 1.538 | 59 | 11 | 48 | 1 | — | 1 | — | — | — | — | — | — | — |
| 34 | 1897 dal 1° Genn. al 20 Aprile | 1.254 | 540 | 714 | 200 | 61 | 139 | 1.031 | 476 | 555 | 23 | 3 | 20 | — | — | — | — | — | — | — | — | — | — |
| | 1896 dopo il 20 Aprile.... | 2.155 | 854 | 1.301 | 351 | 87 | 264 | 1.760 | 761 | 999 | 42 | 6 | 36 | 2 | — | 2 | — | — | — | — | — | — | — |
| | TOTALE... | 3.409 | 1.394 | 2.015 | 551 | 148 | 403 | 2.791 | 1.237 | 1.554 | 65 | 9 | 56 | 2 | — | 2 | — | — | — | — | — | — | — |
| | da 30 a 34 anni... | 18.280 | 8.098 | 10.182 | 3.540 | 1.219 | 2.321 | 14.450 | 6.826 | 7.624 | 281 | 50 | 231 | 8 | 2 | 6 | — | — | — | — | 1 | 1 | — |
| 35 | 1896 dal 1° Genn. al 20 Aprile | 1.194 | 465 | 729 | 186 | 45 | 141 | 991 | 415 | 576 | 17 | 5 | 12 | — | — | — | — | — | — | — | — | — | — |
| | 1895 dopo il 20 Aprile.... | 2.025 | 835 | 1.190 | 307 | 93 | 214 | 1.667 | 736 | 981 | 49 | 6 | 43 | 2 | — | 2 | — | — | — | — | — | — | — |
| | TOTALE... | 3.219 | 1.300 | 1.919 | 493 | 138 | 355 | 2.658 | 1.151 | 1.507 | 66 | 11 | 55 | 2 | — | 2 | — | — | — | — | — | — | — |
| 36 | 1895 dal 1° Genn. al 20 Aprile | 1.185 | 495 | 690 | 170 | 44 | 126 | 979 | 447 | 532 | 36 | 4 | 32 | — | — | — | — | — | — | — | — | — | — |
| | 1894 dopo il 20 Aprile.... | 2.190 | 901 | 1.289 | 325 | 89 | 236 | 1.798 | 794 | 1.004 | 65 | 16 | 49 | 2 | 2 | — | — | — | — | — | — | — | — |
| | TOTALE... | 3.375 | 1.396 | 1.979 | 495 | 133 | 362 | 2.777 | 1.241 | 1.536 | 101 | 20 | 81 | 2 | 2 | — | — | — | — | — | — | — | — |
| 37 | 1894 dal 1° Genn. al 20 Aprile | 1.241 | 520 | 721 | 178 | 57 | 121 | 1.021 | 458 | 563 | 42 | 5 | 37 | — | — | — | — | — | — | — | — | — | — |
| | 1893 dopo il 20 Aprile.... | 2.263 | 936 | 1.282 | 328 | 95 | 238 | 1.867 | 881 | 986 | 71 | 10 | 61 | 2 | — | 2 | — | — | — | — | — | — | — |
| | TOTALE... | 3.509 | 1.506 | 2.003 | 506 | 152 | 359 | 2.888 | 1.339 | 1.549 | 113 | 15 | 98 | 2 | — | 2 | — | — | — | — | — | — | — |
| 38 | 1893 dal 1° Genn. al 20 Aprile | 1.149 | 476 | 673 | 130 | 33 | 97 | 969 | 437 | 532 | 49 | 5 | 44 | 1 | 1 | — | — | — | — | — | — | — | — |
| | 1892 dopo il 20 Aprile.... | 2.081 | 901 | 1.180 | 286 | 72 | 214 | 1.717 | 824 | 898 | 77 | 5 | 72 | 1 | — | 1 | — | — | — | — | — | — | — |
| | TOTALE... | 3.230 | 1.377 | 1.853 | 416 | 105 | 311 | 2.686 | 1.261 | 1.435 | 126 | 10 | 116 | 2 | 1 | 1 | — | — | — | — | — | — | — |
| 39 | 1892 dal 1° Genn. al 20 Aprile | 1.197 | 525 | 672 | 173 | 49 | 124 | 957 | 466 | 491 | 66 | 10 | 56 | 1 | — | 1 | — | — | — | — | — | — | — |
| | 1891 dopo il 20 Aprile.... | 1.872 | 771 | 1.101 | 216 | 46 | 170 | 1.553 | 715 | 838 | 100 | 8 | 92 | 3 | 2 | 1 | — | — | — | — | — | — | — |
| | TOTALE... | 3.069 | 1.296 | 1.773 | 389 | 95 | 294 | 2.510 | 1.181 | 1.329 | 166 | 18 | 148 | 4 | 2 | 2 | — | — | — | — | — | — | — |
| | da 35 a 39 anni... | 16.402 | 6.875 | 9.527 | 2.299 | 623 | 1.676 | 13.519 | 6.173 | 7.346 | 572 | 74 | 498 | 12 | 5 | 7 | — | — | — | — | — | — | — |
| 40 | 1891 dal 1° Genn. al 20 Aprile | 1.109 | 465 | 644 | 155 | 42 | 113 | 892 | 420 | 472 | 62 | 3 | 59 | — | — | — | — | — | — | — | — | — | — |
| | 1890 dopo il 20 Aprile.... | 2.022 | 833 | 1.189 | 249 | 60 | 189 | 1.655 | 761 | 894 | 117 | 11 | 106 | 1 | 1 | — | — | — | — | — | — | — | — |
| | TOTALE... | 3.131 | 1.298 | 1.833 | 404 | 102 | 302 | 2.547 | 1.181 | 1.366 | 179 | 14 | 165 | 1 | 1 | — | — | — | — | — | — | — | — |
| 41 | 1890 dal 1° Genn. al 20 Aprile | 1.104 | 447 | 657 | 131 | 41 | 90 | 883 | 399 | 484 | 88 | 5 | 83 | 2 | 2 | — | — | — | — | — | — | — | — |
| | 1889 dopo il 20 Aprile.... | 2.081 | 872 | 1.209 | 281 | 76 | 205 | 1.667 | 785 | 882 | 130 | 8 | 122 | 3 | 3 | — | — | — | — | — | — | — | — |
| | TOTALE... | 3.185 | 1.319 | 1.866 | 412 | 117 | 295 | 2.550 | 1.184 | 1.366 | 218 | 13 | 205 | 5 | 5 | — | — | — | — | — | — | — | — |
| 42 | 1889 dal 1° Genn. al 20 Aprile | 1.096 | 470 | 626 | 122 | 31 | 91 | 909 | 431 | 478 | 64 | 7 | 57 | 1 | 1 | — | — | — | — | — | — | — | — |
| | 1888 dopo il 20 Aprile.... | 1.794 | 759 | 1.035 | 238 | 75 | 163 | 1.434 | 668 | 766 | 120 | 16 | 104 | 2 | — | 2 | — | — | — | — | — | — | — |
| | TOTALE... | 2.890 | 1.229 | 1.661 | 360 | 106 | 254 | 2.343 | 1.099 | 1.244 | 184 | 23 | 161 | 3 | 1 | 2 | — | — | — | — | — | — | — |
| 43 | 1888 dal 1° Genn. al 20 Aprile | 979 | 420 | 559 | 119 | 35 | 84 | 795 | 372 | 423 | 63 | 11 | 52 | 2 | 2 | — | — | — | — | — | — | — | — |
| | 1887 dopo il 20 Aprile.... | 1.908 | 804 | 1.104 | 217 | 66 | 151 | 1.509 | 726 | 783 | 180 | 11 | 169 | 2 | 1 | 1 | — | — | — | — | — | — | — |
| | TOTALE... | 2.887 | 1.224 | 1.663 | 336 | 101 | 235 | 2.304 | 1.098 | 1.206 | 243 | 22 | 221 | 4 | 3 | 1 | — | — | — | — | — | — | — |
| 44 | 1887 dal 1° Genn. al 20 Aprile | 1.051 | 455 | 596 | 105 | 33 | 72 | 870 | 415 | 455 | 73 | 6 | 67 | 3 | 1 | 2 | — | — | — | — | — | — | — |
| | 1886 dopo il 20 Aprile.... | 1.816 | 764 | 1.052 | 216 | 61 | 155 | 1.459 | 681 | 778 | 141 | 22 | 119 | — | — | — | — | — | — | — | — | — | — |
| | TOTALE... | 2.867 | 1.219 | 1.648 | 321 | 94 | 227 | 2.329 | 1.096 | 1.233 | 214 | 28 | 186 | 3 | 1 | 2 | — | — | — | — | — | — | — |
| | da 40 a 44 anni... | 14.960 | 6.289 | 8.671 | 1.833 | 520 | 1.313 | 12.073 | 5.658 | 6.415 | 1.038 | 100 | 938 | 16 | 11 | 5 | — | — | — | — | — | — | — |

(*) Vedasi avvertenza n. 13 a pag. 5.

Segue TAVOLA VIII.

Popolazione presente secondo l'età (*), l'anno di nascita, il sesso e lo stato civile.

PROVINCIA

| Età in anni compiuti (*) | ANNO E DATA DI NASCITA | IN COMPLESSO | | | STATO CIVILE | | | | | | | | | | | | | | | | | | |
|--------------------------|--------------------------------|--------------|-------|-------|-----------------|-----|-----|-----------|-------|-------|--------|-----|-------|---------------------|----|----|------------|----|----|--------|----|----|---|
| | | MF | M | F | Celibi e nubili | | | Contugati | | | Vedovi | | | Separati legalmente | | | Divorziati | | | Ignoto | | | |
| | | | | | MF | M | F | MF | M | F | MF | M | F | MF | M | F | MF | M | F | MF | M | F | |
| 1 | 2 | 3 | 4 | 5 | 6 | 7 | 8 | 9 | 10 | 11 | 12 | 13 | 14 | 15 | 16 | 17 | 18 | 19 | 20 | 21 | 22 | 23 | |
| 45 | 1886 dal 1° Genn. al 20 Aprile | 973 | 420 | 553 | 98 | 24 | 74 | 786 | 385 | 401 | 88 | 11 | 77 | 1 | — | 1 | — | — | — | — | — | — | — |
| | 1885 dopo il 20 Aprile.... | 1.881 | 790 | 1.091 | 201 | 63 | 138 | 1.509 | 709 | 800 | 168 | 17 | 151 | 3 | 1 | 2 | — | — | — | — | — | — | — |
| | TOTALE... | 2.854 | 1.210 | 1.644 | 299 | 87 | 212 | 2.295 | 1.094 | 1.201 | 256 | 28 | 228 | 4 | 1 | 3 | — | — | — | — | — | — | — |
| 46 | 1885 dal 1° Genn. al 20 Aprile | 1.020 | 432 | 588 | 110 | 24 | 86 | 808 | 396 | 412 | 102 | 12 | 90 | — | — | — | — | — | — | — | — | — | — |
| | 1884 dopo il 20 Aprile.... | 1.911 | 828 | 1.083 | 186 | 43 | 143 | 1.568 | 750 | 800 | 156 | 26 | 130 | 1 | — | 1 | — | — | — | — | — | — | — |
| | TOTALE... | 2.931 | 1.260 | 1.671 | 296 | 67 | 229 | 2.376 | 1.155 | 1.221 | 258 | 38 | 220 | 1 | — | 1 | — | — | — | — | — | — | — |
| 47 | 1884 dal 1° Genn. al 20 Aprile | 1.061 | 451 | 610 | 103 | 20 | 83 | 871 | 412 | 459 | 87 | 19 | 68 | — | — | — | — | — | — | — | — | — | — |
| | 1883 dopo il 20 Aprile.... | 1.849 | 846 | 1.003 | 167 | 57 | 110 | 1.512 | 787 | 745 | 169 | 22 | 147 | 1 | — | 1 | — | — | — | — | — | — | — |
| | TOTALE... | 2.910 | 1.297 | 1.613 | 270 | 77 | 193 | 2.383 | 1.179 | 1.204 | 256 | 41 | 215 | 1 | — | 1 | — | — | — | — | — | — | — |
| 48 | 1883 dal 1° Genn. al 20 Aprile | 972 | 450 | 522 | 84 | 27 | 57 | 802 | 408 | 394 | 85 | 15 | 70 | 1 | — | 1 | — | — | — | — | — | — | — |
| | 1882 dopo il 20 Aprile.... | 1.771 | 818 | 958 | 172 | 55 | 117 | 1.429 | 735 | 694 | 168 | 23 | 145 | 2 | — | 2 | — | — | — | — | — | — | — |
| | TOTALE... | 2.743 | 1.268 | 1.480 | 256 | 82 | 174 | 2.231 | 1.143 | 1.088 | 253 | 38 | 215 | 3 | — | 3 | — | — | — | — | — | — | — |
| 49 | 1882 dal 1° Genn. al 20 Aprile | 990 | 441 | 549 | 90 | 31 | 59 | 802 | 396 | 406 | 96 | 12 | 84 | 2 | 2 | — | — | — | — | — | — | — | — |
| | 1881 dopo il 20 Aprile.... | 2.012 | 918 | 1.094 | 173 | 44 | 120 | 1.650 | 844 | 806 | 188 | 29 | 159 | 1 | 1 | — | — | — | — | — | — | — | — |
| | TOTALE... | 3.002 | 1.359 | 1.643 | 263 | 75 | 188 | 2.452 | 1.240 | 1.212 | 284 | 41 | 243 | 3 | 3 | — | — | — | — | — | — | — | — |
| | da 45 a 49 anni... | 14.440 | 6.389 | 8.051 | 1.384 | 388 | 996 | 11.737 | 5.811 | 5.926 | 1.307 | 186 | 1.121 | 12 | 4 | 8 | — | — | — | — | — | — | — |
| 50 | 1881 dal 1° Genn. al 20 Aprile | 920 | 451 | 469 | 99 | 37 | 62 | 745 | 399 | 346 | 76 | 15 | 61 | — | — | — | — | — | — | — | — | — | — |
| | 1880 dopo il 20 Aprile.... | 1.592 | 717 | 875 | 160 | 63 | 97 | 1.247 | 631 | 616 | 184 | 23 | 161 | 1 | — | 1 | — | — | — | — | — | — | — |
| | TOTALE... | 2.512 | 1.168 | 1.344 | 259 | 100 | 159 | 1.992 | 1.030 | 962 | 260 | 38 | 222 | 1 | — | 1 | — | — | — | — | — | — | — |
| 51 | 1880 dal 1° Genn. al 20 Aprile | 838 | 373 | 465 | 63 | 21 | 42 | 701 | 343 | 358 | 73 | 8 | 65 | 1 | 1 | — | — | — | — | — | — | — | — |
| | 1879 dopo il 20 Aprile.... | 1.698 | 801 | 897 | 153 | 51 | 102 | 1.380 | 724 | 656 | 162 | 25 | 137 | 3 | 1 | 2 | — | — | — | — | — | — | — |
| | TOTALE... | 2.536 | 1.174 | 1.362 | 216 | 72 | 144 | 2.081 | 1.067 | 1.014 | 235 | 33 | 202 | 4 | 2 | 2 | — | — | — | — | — | — | — |
| 52 | 1879 dal 1° Genn. al 20 Aprile | 891 | 421 | 470 | 83 | 31 | 52 | 711 | 364 | 347 | 95 | 24 | 71 | 2 | 2 | — | — | — | — | — | — | — | — |
| | 1878 dopo il 20 Aprile.... | 1.570 | 721 | 849 | 146 | 54 | 92 | 1.255 | 643 | 612 | 168 | 23 | 145 | 1 | 1 | — | — | — | — | — | — | — | — |
| | TOTALE... | 2.461 | 1.142 | 1.319 | 229 | 85 | 144 | 1.966 | 1.007 | 959 | 263 | 47 | 216 | 3 | 3 | — | — | — | — | — | — | — | — |
| 53 | 1878 dal 1° Genn. al 20 Aprile | 874 | 418 | 456 | 78 | 33 | 45 | 718 | 374 | 344 | 78 | 11 | 67 | — | — | — | — | — | — | — | — | — | — |
| | 1877 dopo il 20 Aprile.... | 1.544 | 720 | 824 | 118 | 37 | 81 | 1.252 | 645 | 607 | 172 | 36 | 136 | 2 | 2 | — | — | — | — | — | — | — | — |
| | TOTALE... | 2.418 | 1.138 | 1.280 | 196 | 70 | 126 | 1.970 | 1.019 | 951 | 250 | 47 | 203 | 2 | 2 | — | — | — | — | — | — | — | — |
| 54 | 1877 dal 1° Genn. al 20 Aprile | 855 | 433 | 422 | 55 | 26 | 29 | 706 | 389 | 317 | 92 | 16 | 76 | 2 | 2 | — | — | — | — | — | — | — | — |
| | 1876 dopo il 20 Aprile.... | 1.721 | 801 | 920 | 132 | 52 | 80 | 1.387 | 720 | 667 | 202 | 29 | 173 | — | — | — | — | — | — | — | — | — | — |
| | TOTALE... | 2.576 | 1.234 | 1.342 | 187 | 78 | 109 | 2.093 | 1.109 | 984 | 294 | 45 | 249 | 2 | 2 | — | — | — | — | — | — | — | — |
| | da 50 a 54 anni... | 12.503 | 5.856 | 6.647 | 1.087 | 405 | 682 | 10.192 | 5.232 | 4.870 | 1.302 | 210 | 1.092 | 12 | 9 | 3 | — | — | — | — | — | — | — |
| 55 | 1876 dal 1° Genn. al 20 Aprile | 891 | 415 | 476 | 70 | 29 | 41 | 719 | 365 | 354 | 102 | 21 | 81 | — | — | — | — | — | — | — | — | — | — |
| | 1875 dopo il 20 Aprile.... | 1.541 | 715 | 826 | 134 | 54 | 80 | 1.211 | 621 | 590 | 190 | 38 | 152 | 5 | 2 | 3 | 1 | — | — | — | — | — | — |
| | TOTALE... | 2.432 | 1.130 | 1.302 | 204 | 83 | 121 | 1.930 | 986 | 944 | 292 | 59 | 233 | 5 | 2 | 3 | 1 | — | — | — | — | — | — |
| 56 | 1875 dal 1° Genn. al 20 Aprile | 659 | 328 | 331 | 68 | 30 | 38 | 513 | 285 | 228 | 78 | 13 | 65 | — | — | — | — | — | — | — | — | — | — |
| | 1874 dopo il 20 Aprile.... | 1.340 | 619 | 721 | 121 | 39 | 82 | 1.031 | 539 | 492 | 187 | 41 | 146 | 1 | — | 1 | — | — | — | — | — | — | — |
| | TOTALE... | 1.999 | 947 | 1.052 | 189 | 69 | 120 | 1.544 | 824 | 720 | 265 | 54 | 211 | 1 | — | 1 | — | — | — | — | — | — | — |
| 57 | 1874 dal 1° Genn. al 20 Aprile | 720 | 331 | 389 | 57 | 15 | 42 | 558 | 300 | 258 | 105 | 16 | 89 | — | — | — | — | — | — | — | — | — | — |
| | 1873 dopo il 20 Aprile..... | 1.328 | 657 | 671 | 76 | 31 | 45 | 1.067 | 593 | 474 | 181 | 29 | 152 | 3 | 3 | — | 1 | 1 | — | — | — | — | — |
| | TOTALE... | 2.048 | 988 | 1.060 | 133 | 46 | 87 | 1.625 | 893 | 732 | 286 | 45 | 241 | 3 | 3 | — | 1 | 1 | — | — | — | — | — |
| 58 | 1873 dal 1° Genn. al 20 Aprile | 695 | 330 | 365 | 52 | 22 | 30 | 536 | 285 | 251 | 106 | 23 | 83 | 1 | — | 1 | — | — | — | — | — | — | — |
| | 1872 dopo il 20 Aprile.... | 1.322 | 614 | 708 | 94 | 32 | 62 | 1.031 | 542 | 489 | 196 | 39 | 157 | 1 | 1 | — | — | — | — | — | — | — | — |
| | TOTALE... | 2.017 | 944 | 1.073 | 146 | 54 | 92 | 1.567 | 827 | 740 | 302 | 62 | 240 | 2 | 1 | 1 | — | — | — | — | — | — | — |
| 59 | 1872 dal 1° Genn. al 20 Aprile | 716 | 315 | 401 | 56 | 21 | 35 | 559 | 277 | 282 | 101 | 17 | 84 | — | — | — | — | — | — | — | — | — | — |
| | 1871 dopo il 20 Aprile.... | 1.145 | 567 | 578 | 88 | 37 | 51 | 852 | 432 | 370 | 203 | 46 | 157 | 1 | 1 | — | 1 | 1 | — | — | — | — | — |
| | TOTALE... | 1.861 | 882 | 979 | 144 | 58 | 86 | 1.411 | 709 | 652 | 304 | 63 | 241 | 1 | 1 | — | 1 | 1 | — | — | — | — | — |
| | da 55 a 59 anni... | 10.357 | 4.891 | 5.466 | 816 | 310 | 506 | 8.077 | 4.289 | 3.788 | 1.449 | 283 | 1.166 | 12 | 7 | 5 | 3 | 2 | 1 | — | — | — | — |

(*) Vedasi avvertenza n. 13 a pag. 5.

Segue TAVOLA VIII.

Popolazione presente secondo l'età (*), l'anno di nascita, il sesso e lo stato civile.

PROVINCIA

| Età in anni compiuti (*) | ANNO E DATA DI NASCITA | IN COMPLESSO | | | STATO CIVILE | | | | | | | | | | | | | | | | | | |
|--------------------------|----------------------------------|--------------|--------|--------|------------------|--------|--------|-----------|--------|--------|--------|-------|-------|---------------------|----|----|------------|----|----|--------|----|----|---|
| | | MF | M | F | Cellibi e nubili | | | Coniugati | | | Vedovi | | | Separati legalmente | | | Divorziati | | | Ignoto | | | |
| | | | | | MF | M | F | MF | M | F | MF | M | F | MF | M | F | MF | M | F | MF | M | F | |
| 1 | 2 | 3 | 4 | 5 | 6 | 7 | 8 | 9 | 10 | 11 | 12 | 13 | 14 | 15 | 16 | 17 | 18 | 19 | 20 | 21 | 22 | 23 | |
| 60 | 1871 dal 1° Genn. al 20 Aprile | 708 | 349 | 359 | 56 | 24 | 32 | 533 | 305 | 228 | 118 | 19 | 99 | 1 | 1 | — | — | — | — | — | — | — | — |
| | 1870 dopo il 20 Aprile . . . | 1.332 | 652 | 680 | 105 | 35 | 70 | 1.008 | 565 | 443 | 217 | 52 | 165 | 2 | — | 2 | — | — | — | — | — | — | — |
| | TOTALE . . . | 2.040 | 1.001 | 1.039 | 161 | 59 | 102 | 1.541 | 870 | 671 | 335 | 71 | 264 | 3 | 1 | 2 | — | — | — | — | — | — | — |
| 61 | 1870 dal 1° Genn. al 20 Aprile | 788 | 350 | 388 | 56 | 21 | 35 | 548 | 303 | 245 | 133 | 25 | 108 | 1 | 1 | — | — | — | — | — | — | — | — |
| | 1869 dopo il 20 Aprile . . . | 1.396 | 658 | 738 | 94 | 36 | 58 | 1.018 | 560 | 458 | 282 | 62 | 220 | 2 | — | 2 | — | — | — | — | — | — | — |
| | TOTALE . . . | 2.184 | 1.008 | 1.126 | 150 | 57 | 93 | 1.566 | 863 | 703 | 415 | 87 | 328 | 3 | 1 | 2 | — | — | — | — | — | — | — |
| 62 | 1869 dal 1° Genn. al 20 Aprile | 755 | 357 | 398 | 54 | 22 | 32 | 550 | 296 | 254 | 151 | 39 | 112 | — | — | — | — | — | — | — | — | — | — |
| | 1868 dopo il 20 Aprile . . . | 1.286 | 620 | 666 | 97 | 42 | 55 | 898 | 509 | 389 | 291 | 69 | 222 | — | — | — | — | — | — | — | — | — | — |
| | TOTALE . . . | 2.041 | 977 | 1.064 | 151 | 64 | 87 | 1.448 | 805 | 643 | 442 | 108 | 334 | — | — | — | — | — | — | — | — | — | — |
| 63 | 1868 dal 1° Genn. al 20 Aprile | 645 | 299 | 346 | 41 | 14 | 27 | 475 | 263 | 212 | 123 | 22 | 106 | 1 | — | 1 | — | — | — | — | — | — | — |
| | 1867 dopo il 20 Aprile | 1.298 | 613 | 685 | 101 | 42 | 59 | 898 | 494 | 404 | 298 | 76 | 222 | 1 | 1 | — | — | — | — | — | — | — | — |
| | TOTALE . . . | 1.943 | 912 | 1.031 | 142 | 56 | 86 | 1.373 | 757 | 616 | 426 | 98 | 328 | 2 | 1 | 1 | — | — | — | — | — | — | — |
| 64 | 1867 dal 1° Genn. al 20 Aprile | 640 | 331 | 309 | 47 | 18 | 29 | 450 | 276 | 174 | 143 | 37 | 106 | — | — | — | — | — | — | — | — | — | — |
| | 1866 dopo il 20 Aprile | 1.410 | 672 | 738 | 118 | 38 | 80 | 949 | 543 | 406 | 343 | 91 | 252 | — | — | — | — | — | — | — | — | — | — |
| | TOTALE . . . | 2.050 | 1.003 | 1.047 | 165 | 56 | 109 | 1.399 | 819 | 580 | 486 | 128 | 358 | — | — | — | — | — | — | — | — | — | — |
| | da 60 a 64 anni . . . | 10.208 | 4.901 | 5.307 | 769 | 292 | 477 | 7.327 | 4.114 | 3.213 | 2.104 | 492 | 1.612 | 8 | 3 | 5 | — | — | — | — | — | — | — |
| | da 15 a 64 anni . . . | 171.385 | 78.889 | 92.496 | 67.003 | 31.903 | 35.100 | 86.076 | 45.503 | 50.573 | 8.217 | 1.438 | 6.779 | 84 | 42 | 42 | 3 | 2 | 1 | 2 | 1 | 1 | 1 |
| 65 | 1866 dal 1° Genn. al 20 Aprile | 778 | 388 | 390 | 64 | 28 | 36 | 535 | 313 | 222 | 179 | 47 | 132 | — | — | — | — | — | — | — | — | — | — |
| | 1865 dopo il 20 Aprile | 1.190 | 566 | 624 | 103 | 35 | 63 | 786 | 455 | 331 | 299 | 74 | 225 | 2 | 2 | — | — | — | — | — | — | — | — |
| | TOTALE . . . | 1.968 | 954 | 1.014 | 167 | 63 | 104 | 1.321 | 768 | 553 | 478 | 121 | 357 | 2 | 2 | — | — | — | — | — | — | — | — |
| 66 | 1865 dal 1° Genn. al 20 Aprile | 671 | 317 | 354 | 39 | 15 | 24 | 452 | 259 | 193 | 180 | 43 | 137 | — | — | — | — | — | — | — | — | — | — |
| | 1864 dopo il 20 Aprile | 1.313 | 610 | 703 | 81 | 32 | 49 | 862 | 496 | 366 | 368 | 82 | 286 | 2 | — | 2 | — | — | — | — | — | — | — |
| | TOTALE . . . | 1.984 | 927 | 1.057 | 120 | 47 | 73 | 1.314 | 755 | 559 | 548 | 125 | 423 | 2 | — | 2 | — | — | — | — | — | — | — |
| 67 | 1864 dal 1° Genn. al 20 Aprile | 757 | 372 | 385 | 65 | 30 | 35 | 477 | 289 | 188 | 215 | 53 | 162 | — | — | — | — | — | — | — | — | — | — |
| | 1863 dopo il 20 Aprile | 1.198 | 574 | 624 | 102 | 35 | 67 | 755 | 450 | 305 | 339 | 89 | 250 | 2 | — | 2 | — | — | — | — | — | — | — |
| | TOTALE . . . | 1.955 | 946 | 1.009 | 167 | 65 | 102 | 1.232 | 739 | 493 | 554 | 142 | 412 | 2 | — | 2 | — | — | — | — | — | — | — |
| 68 | 1863 dal 1° Genn. al 20 Aprile | 666 | 320 | 346 | 43 | 21 | 22 | 421 | 249 | 172 | 201 | 50 | 151 | 1 | — | 1 | — | — | — | — | — | — | — |
| | 1862 dopo il 20 Aprile | 1.135 | 547 | 588 | 86 | 30 | 56 | 716 | 434 | 282 | 333 | 83 | 250 | — | — | — | — | — | — | — | — | — | — |
| | TOTALE . . . | 1.801 | 867 | 934 | 129 | 51 | 78 | 1.137 | 683 | 454 | 534 | 133 | 401 | 1 | — | 1 | — | — | — | — | — | — | — |
| 69 | 1862 dal 1° Genn. al 20 Aprile | 653 | 303 | 350 | 49 | 19 | 30 | 389 | 228 | 161 | 215 | 56 | 159 | — | — | — | — | — | — | — | — | — | — |
| | 1861 dopo il 20 Aprile | 1.128 | 562 | 566 | 73 | 28 | 45 | 673 | 419 | 254 | 380 | 113 | 267 | 2 | 2 | — | — | — | — | — | — | — | — |
| | TOTALE . . . | 1.781 | 865 | 916 | 122 | 47 | 75 | 1.062 | 647 | 415 | 595 | 169 | 426 | 2 | 2 | — | — | — | — | — | — | — | — |
| | da 65 a 69 anni . . . | 9.489 | 4.559 | 4.930 | 705 | 273 | 432 | 6.066 | 3.592 | 2.474 | 2.709 | 690 | 2.019 | 9 | 4 | 5 | — | — | — | — | — | — | — |
| 70 | 1861 dal 1° Genn. al 20 Aprile | 609 | 293 | 316 | 39 | 17 | 22 | 353 | 212 | 141 | 216 | 63 | 153 | 1 | 1 | — | — | — | — | — | — | — | — |
| | 1860 dopo il 20 Aprile | 915 | 431 | 484 | 62 | 25 | 37 | 524 | 323 | 201 | 329 | 83 | 246 | — | — | — | — | — | — | — | — | — | — |
| | TOTALE . . . | 1.524 | 724 | 800 | 101 | 42 | 59 | 877 | 535 | 342 | 545 | 146 | 399 | 1 | 1 | — | — | — | — | — | — | — | — |
| 71 | 1860 dal 1° Genn. al 20 Aprile | 632 | 284 | 348 | 42 | 18 | 24 | 339 | 198 | 141 | 251 | 68 | 183 | — | — | — | — | — | — | — | — | — | — |
| | 1859 dopo il 20 Aprile | 968 | 499 | 469 | 77 | 37 | 40 | 540 | 360 | 180 | 351 | 102 | 249 | — | — | — | — | — | — | — | — | — | — |
| | TOTALE . . . | 1.600 | 783 | 817 | 119 | 55 | 64 | 879 | 558 | 321 | 602 | 170 | 432 | — | — | — | — | — | — | — | — | — | — |
| 72 | 1859 dal 1° Genn. al 20 Aprile | 611 | 318 | 293 | 42 | 10 | 32 | 326 | 214 | 112 | 243 | 94 | 149 | — | — | — | — | — | — | — | — | — | — |
| | 1858 dopo il 20 Aprile | 864 | 423 | 441 | 71 | 30 | 41 | 420 | 266 | 154 | 372 | 126 | 246 | 1 | 1 | — | — | — | — | — | — | — | — |
| | TOTALE . . . | 1.475 | 741 | 734 | 113 | 40 | 73 | 746 | 480 | 266 | 615 | 220 | 395 | 1 | 1 | — | — | — | — | — | — | — | — |
| 73 | 1858 dal 1° Genn. al 20 Aprile | 490 | 255 | 235 | 36 | 18 | 18 | 238 | 158 | 80 | 216 | 79 | 137 | — | — | — | — | — | — | — | — | — | — |
| | 1857 dopo il 20 Aprile | 752 | 364 | 388 | 53 | 18 | 35 | 383 | 244 | 139 | 316 | 102 | 214 | — | — | — | — | — | — | — | — | — | — |
| | TOTALE . . . | 1.242 | 619 | 623 | 89 | 36 | 53 | 621 | 402 | 219 | 532 | 181 | 351 | — | — | — | — | — | — | — | — | — | — |
| 74 | 1857 dal 1° Genn. al 20 Aprile | 450 | 218 | 232 | 41 | 12 | 29 | 212 | 138 | 74 | 196 | 68 | 128 | 1 | — | 1 | — | — | — | — | — | — | — |
| | 1856 dopo il 20 Aprile | 721 | 368 | 353 | 60 | 23 | 37 | 328 | 232 | 96 | 332 | 113 | 219 | 1 | — | 1 | — | — | — | — | — | — | — |
| | TOTALE . . . | 1.171 | 586 | 585 | 101 | 35 | 66 | 540 | 370 | 170 | 528 | 181 | 347 | 2 | — | 2 | — | — | — | — | — | — | — |
| | da 70 a 74 anni . . . | 7.012 | 3.453 | 3.559 | 523 | 208 | 315 | 3.663 | 2.345 | 1.318 | 2.822 | 898 | 1.924 | 4 | 2 | 2 | — | — | — | — | — | — | — |

(*) Vedasi avvertenza n. 13 a pag. 5.

Segue TAVOLA VIII.

Popolazione presente secondo l'età (*), l'anno di nascita, il sesso e lo stato civile.

PROVINCIA

| Età in anni compiuti (*) | ANNO E DATA DI NASCITA | IN COMPLESSO | | | STATO CIVILE | | | | | | | | | | | | | | | | | | | |
|--------------------------|--------------------------------|--------------|-------|-------|-----------------|-----|-----|-----------|-------|-----|--------|-----|-------|---------------------|----|----|------------|----|----|--------|----|----|---|---|
| | | MF | M | F | Celibi e nubili | | | Coniugati | | | Vedovi | | | Separati legalmente | | | Divorziati | | | Ignoto | | | | |
| | | | | | MF | M | F | MF | M | F | MF | M | F | MF | M | F | MF | M | F | MF | M | F | | |
| 1 | 2 | 3 | 4 | 5 | 6 | 7 | 8 | 9 | 10 | 11 | 12 | 13 | 14 | 15 | 16 | 17 | 18 | 19 | 20 | 21 | 22 | 23 | | |
| 75 | 1856 dal 1° Genn. al 20 Aprile | 389 | 204 | 185 | 29 | 14 | 15 | 185 | 134 | 51 | 175 | 56 | 119 | — | — | — | — | — | — | — | — | — | — | |
| | 1855 dopo il 20 Aprile.... | 637 | 307 | 330 | 50 | 18 | 32 | 266 | 179 | 87 | 321 | 110 | 211 | — | — | — | — | — | — | — | — | — | — | |
| | TOTALE... | 1.026 | 511 | 515 | 79 | 32 | 47 | 451 | 313 | 138 | 496 | 166 | 330 | — | — | — | — | — | — | — | — | — | — | — |
| 76 | 1855 dal 1° Genn. al 20 Aprile | 287 | 135 | 152 | 21 | 11 | 10 | 123 | 84 | 39 | 143 | 40 | 103 | — | — | — | — | — | — | — | — | — | — | |
| | 1854 dopo il 20 Aprile.... | 467 | 219 | 248 | 45 | 19 | 26 | 183 | 119 | 64 | 239 | 81 | 158 | — | — | — | — | — | — | — | — | — | — | |
| | TOTALE... | 754 | 354 | 400 | 66 | 30 | 36 | 306 | 203 | 103 | 382 | 121 | 261 | — | — | — | — | — | — | — | — | — | — | — |
| 77 | 1854 dal 1° Genn. al 20 Aprile | 259 | 140 | 119 | 22 | 9 | 13 | 116 | 86 | 30 | 121 | 45 | 76 | — | — | — | — | — | — | — | — | — | — | |
| | 1853 dopo il 20 Aprile.... | 498 | 239 | 259 | 33 | 14 | 24 | 203 | 130 | 73 | 257 | 95 | 162 | — | — | — | — | — | — | — | — | — | — | |
| | TOTALE... | 757 | 379 | 378 | 60 | 23 | 37 | 319 | 216 | 103 | 378 | 140 | 238 | — | — | — | — | — | — | — | — | — | — | — |
| 78 | 1853 dal 1° Genn. al 20 Aprile | 265 | 134 | 131 | 21 | 8 | 13 | 99 | 77 | 22 | 145 | 49 | 96 | — | — | — | — | — | — | — | — | — | — | |
| | 1852 dopo il 20 Aprile.... | 485 | 242 | 243 | 33 | 10 | 23 | 172 | 125 | 47 | 280 | 107 | 173 | — | — | — | — | — | — | — | — | — | — | |
| | TOTALE... | 750 | 376 | 374 | 54 | 18 | 36 | 271 | 202 | 69 | 425 | 156 | 269 | — | — | — | — | — | — | — | — | — | — | — |
| 79 | 1852 dal 1° Genn. al 20 Aprile | 261 | 123 | 133 | 20 | 7 | 13 | 90 | 63 | 27 | 151 | 58 | 93 | — | — | — | — | — | — | — | — | — | — | |
| | 1851 dopo il 20 Aprile.... | 425 | 207 | 218 | 33 | 13 | 20 | 152 | 102 | 50 | 240 | 92 | 148 | — | — | — | — | — | — | — | — | — | — | |
| | TOTALE... | 686 | 335 | 351 | 53 | 20 | 33 | 242 | 165 | 77 | 391 | 150 | 241 | — | — | — | — | — | — | — | — | — | — | — |
| | da 75 a 79 anni... | 3.973 | 1.955 | 2.018 | 312 | 123 | 189 | 1.589 | 1.099 | 490 | 2.072 | 733 | 1.339 | — | — | — | — | — | — | — | — | — | — | — |
| 80 | 1851 dal 1° Genn. al 20 Aprile | 219 | 116 | 103 | 16 | 6 | 10 | 70 | 48 | 22 | 133 | 62 | 71 | — | — | — | — | — | — | — | — | — | — | |
| | 1850 dopo il 20 Aprile.... | 360 | 169 | 191 | 27 | 8 | 19 | 100 | 68 | 32 | 233 | 93 | 140 | — | — | — | — | — | — | — | — | — | — | |
| | TOTALE... | 579 | 285 | 294 | 43 | 14 | 29 | 170 | 116 | 54 | 366 | 155 | 211 | — | — | — | — | — | — | — | — | — | — | — |
| 81 | 1850 dal 1° Genn. al 20 Aprile | 210 | 111 | 99 | 14 | 9 | 5 | 60 | 44 | 16 | 136 | 58 | 78 | — | — | — | — | — | — | — | — | — | — | |
| | 1849 dopo il 20 Aprile.... | 304 | 149 | 155 | 23 | 12 | 11 | 71 | 55 | 16 | 210 | 82 | 128 | — | — | — | — | — | — | — | — | — | — | |
| | TOTALE... | 514 | 260 | 254 | 37 | 21 | 16 | 131 | 99 | 32 | 346 | 140 | 206 | — | — | — | — | — | — | — | — | — | — | — |
| 82 | 1849 dal 1° Genn. al 20 Aprile | 149 | 81 | 68 | 8 | 2 | 6 | 41 | 26 | 15 | 100 | 53 | 47 | — | — | — | — | — | — | — | — | — | — | |
| | 1848 dopo il 20 Aprile.... | 256 | 134 | 122 | 22 | 11 | 11 | 55 | 48 | 7 | 179 | 75 | 104 | — | — | — | — | — | — | — | — | — | — | |
| | TOTALE... | 405 | 215 | 190 | 30 | 13 | 17 | 96 | 74 | 22 | 279 | 128 | 151 | — | — | — | — | — | — | — | — | — | — | — |
| 83 | 1848 dal 1° Genn. al 20 Aprile | 131 | 69 | 62 | 8 | 2 | 6 | 34 | 28 | 6 | 89 | 39 | 50 | — | — | — | — | — | — | — | — | — | — | |
| | 1847 dopo il 20 Aprile.... | 197 | 97 | 100 | 15 | 5 | 10 | 40 | 31 | 9 | 142 | 61 | 81 | — | — | — | — | — | — | — | — | — | — | |
| | TOTALE... | 328 | 166 | 162 | 23 | 7 | 16 | 74 | 59 | 15 | 231 | 100 | 131 | — | — | — | — | — | — | — | — | — | — | — |
| 84 | 1847 dal 1° Genn. al 20 Aprile | 88 | 39 | 49 | 7 | 3 | 4 | 19 | 12 | 7 | 62 | 24 | 38 | — | — | — | — | — | — | — | — | — | — | |
| | 1846 dopo il 20 Aprile.... | 161 | 71 | 90 | 14 | 9 | 5 | 30 | 23 | 7 | 117 | 39 | 78 | — | — | — | — | — | — | — | — | — | — | |
| | TOTALE... | 249 | 110 | 139 | 21 | 12 | 9 | 49 | 35 | 14 | 179 | 63 | 116 | — | — | — | — | — | — | — | — | — | — | — |
| | da 80 a 84 anni... | 2.075 | 1.036 | 1.039 | 154 | 67 | 87 | 520 | 383 | 137 | 1.401 | 586 | 815 | — | — | — | — | — | — | — | — | — | — | — |
| 85 | 1846 dal 1° Genn. al 20 Aprile | 99 | 48 | 51 | 9 | 4 | 5 | 22 | 17 | 5 | 68 | 27 | 41 | — | — | — | — | — | — | — | — | — | — | |
| | 1845 dopo il 20 Aprile.... | 126 | 57 | 69 | 11 | 4 | 7 | 15 | 13 | 2 | 100 | 40 | 60 | — | — | — | — | — | — | — | — | — | — | |
| | TOTALE... | 225 | 105 | 120 | 20 | 8 | 12 | 37 | 30 | 7 | 168 | 67 | 101 | — | — | — | — | — | — | — | — | — | — | — |
| 86 | 1845 dal 1° Genn. al 20 Aprile | 67 | 30 | 37 | 7 | 2 | 5 | 10 | 7 | 3 | 50 | 21 | 29 | — | — | — | — | — | — | — | — | — | — | |
| | 1844 dopo il 20 Aprile.... | 94 | 35 | 59 | 10 | 1 | 9 | 18 | 15 | 3 | 66 | 19 | 47 | — | — | — | — | — | — | — | — | — | — | |
| | TOTALE... | 161 | 65 | 96 | 17 | 3 | 14 | 28 | 22 | 6 | 116 | 40 | 76 | — | — | — | — | — | — | — | — | — | — | — |
| 87 | 1844 dal 1° Genn. al 20 Aprile | 52 | 21 | 31 | 6 | 4 | 2 | 6 | 5 | 1 | 40 | 12 | 28 | — | — | — | — | — | — | — | — | — | — | |
| | 1843 dopo il 20 Aprile.... | 71 | 43 | 28 | 4 | 2 | 2 | 12 | 10 | 2 | 54 | 30 | 24 | 1 | 1 | — | — | — | — | — | — | — | — | |
| | TOTALE... | 123 | 64 | 59 | 10 | 6 | 4 | 18 | 15 | 3 | 94 | 42 | 52 | 1 | 1 | — | — | — | — | — | — | — | — | |
| 88 | 1843 dal 1° Genn. al 20 Aprile | 35 | 16 | 19 | — | — | — | 7 | 6 | 1 | 28 | 10 | 18 | — | — | — | — | — | — | — | — | — | — | |
| | 1842 dopo il 20 Aprile.... | 53 | 27 | 26 | 6 | 4 | 2 | 8 | 7 | 1 | 39 | 16 | 23 | — | — | — | — | — | — | — | — | — | — | |
| | TOTALE... | 88 | 43 | 45 | 6 | 4 | 2 | 15 | 13 | 2 | 67 | 26 | 41 | — | — | — | — | — | — | — | — | — | — | |
| 89 | 1842 dal 1° Genn. al 20 Aprile | 13 | 7 | 6 | 2 | 1 | 1 | 3 | 3 | — | 8 | 3 | 5 | — | — | — | — | — | — | — | — | — | — | |
| | 1841 dopo il 20 Aprile.... | 27 | 11 | 16 | 5 | 1 | 4 | 1 | 1 | — | 21 | 9 | 12 | — | — | — | — | — | — | — | — | — | — | |
| | TOTALE... | 40 | 18 | 22 | 7 | 2 | 5 | 4 | 4 | — | 29 | 12 | 17 | — | — | — | — | — | — | — | — | — | — | |
| | da 85 a 89 anni... | 637 | 295 | 342 | 60 | 23 | 37 | 102 | 84 | 18 | 474 | 187 | 287 | 1 | 1 | — | — | — | — | — | — | — | — | |

(*) Vedi avvertenza n. 13 a pag. 5.

Segue TAVOLA VIII.

Popolazione presente secondo l'età (*), l'anno di nascita, il sesso e lo stato civile.

PROVINCIA

| Età in anni compiuti (*) | ANNO E DATA DI NASCITA | IN COMPLESSO | | | STATO CIVILE | | | | | | | | | | | | | | | | | |
|--------------------------|--------------------------------|--------------|---------|---------|-----------------|--------|--------|-----------|--------|--------|--------|-------|--------|---------------------|----|----|------------|----|----|--------|----|----|
| | | MF | M | F | Celibi e nubili | | | Coniugati | | | Vedovi | | | Separati legalmente | | | Divorziati | | | Ignoto | | |
| | | | | | MF | M | F | MF | M | F | MF | M | F | MF | M | F | MF | M | F | MF | M | F |
| 1 | 2 | 3 | 4 | 5 | 6 | 7 | 8 | 9 | 10 | 11 | 12 | 13 | 14 | 15 | 16 | 17 | 18 | 19 | 20 | 21 | 22 | 23 |
| 90 | 1841 dal 1° Genn. al 20 Aprile | 15 | 8 | 7 | — | — | — | 2 | 2 | — | 13 | 6 | 7 | — | — | — | — | — | — | — | — | — |
| | 1840 dopo il 20 Aprile.... | 20 | 11 | 9 | 3 | 1 | 2 | 6 | 3 | 3 | 11 | 7 | 4 | — | — | — | — | — | — | — | — | — |
| | TOTALE... | 35 | 19 | 16 | 3 | 1 | 2 | 8 | 5 | 3 | 24 | 13 | 11 | — | — | — | — | — | — | — | — | — |
| 91 | 1840 dal 1° Genn. al 20 Aprile | 9 | 7 | 2 | — | — | — | — | — | — | 9 | 7 | 2 | — | — | — | — | — | — | — | — | — |
| | 1839 dopo il 20 Aprile.... | 10 | 5 | 5 | 1 | 1 | — | — | — | — | 9 | 4 | 5 | — | — | — | — | — | — | — | — | — |
| | TOTALE... | 19 | 12 | 7 | 1 | 1 | — | — | — | — | 18 | 11 | 7 | — | — | — | — | — | — | — | — | — |
| 92 | 1839 dal 1° Genn. al 20 Aprile | 5 | 3 | 2 | — | — | — | — | — | — | 5 | 3 | 2 | — | — | — | — | — | — | — | — | — |
| | 1838 dopo il 20 Aprile.... | 8 | 4 | 4 | — | — | — | 2 | 2 | — | 6 | 2 | 4 | — | — | — | — | — | — | — | — | — |
| | TOTALE... | 13 | 7 | 6 | — | — | — | 2 | 2 | — | 11 | 5 | 6 | — | — | — | — | — | — | — | — | — |
| 93 | 1838 dal 1° Genn. al 20 Aprile | — | — | — | — | — | — | — | — | — | — | — | — | — | — | — | — | — | — | — | — | — |
| | 1837 dopo il 20 Aprile.... | 5 | 2 | 3 | — | — | — | 1 | 1 | — | 4 | 1 | 3 | — | — | — | — | — | — | — | — | — |
| | TOTALE... | 5 | 2 | 3 | — | — | — | 1 | 1 | — | 4 | 1 | 3 | — | — | — | — | — | — | — | — | — |
| 94 | 1837 dal 1° Genn. al 20 Aprile | 1 | 1 | — | — | — | — | — | — | — | 1 | 1 | — | — | — | — | — | — | — | — | — | — |
| | 1836 dopo il 20 Aprile.... | 4 | 1 | 3 | 1 | — | 1 | — | — | — | 3 | 1 | 2 | — | — | — | — | — | — | — | — | — |
| | TOTALE... | 5 | 2 | 3 | 1 | — | 1 | — | — | — | 4 | 2 | 2 | — | — | — | — | — | — | — | — | — |
| | da 90 a 94 anni... | 77 | 42 | 35 | 5 | 2 | 3 | 11 | 8 | 3 | 61 | 32 | 29 | — | — | — | — | — | — | — | — | — |
| 95 | 1836 dal 1° Genn. al 20 Aprile | 1 | — | 1 | — | — | — | — | — | — | 1 | — | 1 | — | — | — | — | — | — | — | — | — |
| | 1835 dopo il 20 Aprile.... | 5 | 1 | 4 | 1 | — | 1 | — | — | — | 4 | 1 | 3 | — | — | — | — | — | — | — | — | — |
| | TOTALE... | 6 | 1 | 5 | 1 | — | 1 | — | — | — | 5 | 1 | 4 | — | — | — | — | — | — | — | — | — |
| 96 | 1835 dal 1° Genn. al 20 Aprile | 2 | 1 | 1 | — | — | — | — | — | — | 2 | 1 | 1 | — | — | — | — | — | — | — | — | — |
| | 1834 dopo il 20 Aprile.... | 1 | — | 1 | — | — | — | — | — | — | 1 | — | 1 | — | — | — | — | — | — | — | — | — |
| | TOTALE... | 3 | 1 | 2 | — | — | — | — | — | — | 3 | 1 | 2 | — | — | — | — | — | — | — | — | — |
| 97 | 1834 dal 1° Genn. al 20 Aprile | 2 | 1 | 1 | — | — | — | 1 | 1 | — | 1 | — | 1 | — | — | — | — | — | — | — | — | — |
| | 1833 dopo il 20 Aprile.... | — | — | — | — | — | — | — | — | — | — | — | — | — | — | — | — | — | — | — | — | — |
| | TOTALE... | 2 | 1 | 1 | — | — | — | 1 | 1 | — | 1 | — | 1 | — | — | — | — | — | — | — | — | — |
| 98 | 1833 dal 1° Genn. al 20 Aprile | — | — | — | — | — | — | — | — | — | — | — | — | — | — | — | — | — | — | — | — | — |
| | 1832 dopo il 20 Aprile.... | — | — | — | — | — | — | — | — | — | — | — | — | — | — | — | — | — | — | — | — | — |
| | TOTALE... | — | — | — | — | — | — | — | — | — | — | — | — | — | — | — | — | — | — | — | — | — |
| 99 | 1832 dal 1° Genn. al 20 Aprile | — | — | — | — | — | — | — | — | — | — | — | — | — | — | — | — | — | — | — | — | — |
| | 1831 dopo il 20 Aprile.... | 1 | 1 | — | — | — | — | — | — | — | 1 | 1 | — | — | — | — | — | — | — | — | — | — |
| | TOTALE... | 1 | 1 | — | — | — | — | — | — | — | 1 | 1 | — | — | — | — | — | — | — | — | — | — |
| | da 95 a 99 anni... | 12 | 4 | 8 | 1 | — | 1 | 1 | 1 | — | 10 | 3 | 7 | — | — | — | — | — | — | — | — | — |
| 100 e più | 1831 dal 1° Genn. al 20 Aprile | 1 | — | 1 | — | — | — | — | — | — | 1 | — | 1 | — | — | — | — | — | — | — | — | — |
| | 1830 ed anni antecedenti .. | — | — | — | — | — | — | — | — | — | — | — | — | — | — | — | — | — | — | — | — | — |
| | TOTALE... | 1 | — | 1 | — | — | — | — | — | — | 1 | — | 1 | — | — | — | — | — | — | — | — | — |
| | 65 anni - 0) ... | 23.276 | 11.344 | 11.932 | 1.760 | 696 | 1.064 | 11.952 | 7.512 | 4.440 | 9.550 | 3.129 | 6.421 | 14 | 7 | 7 | — | — | — | — | — | — |
| | Ignota... | 45 | 21 | 24 | 26 | 13 | 13 | 10 | 5 | 5 | 8 | 2 | 6 | — | — | — | — | — | — | 1 | 1 | — |
| | IN COMPLESSO... | 288.811 | 138.300 | 150.511 | 162.894 | 80.658 | 82.236 | 108.038 | 53.020 | 55.018 | 17.775 | 4.569 | 13.206 | 98 | 49 | 49 | 3 | 2 | 1 | 3 | 2 | 1 |

(*) Vedasi avvertenza n. 13 a pag. 5.

TAVOLA IX.

Popolazione presente secondo l'età (*), il sesso e lo stato civile.

COMUNE DI ASCOLI PICENO (a) (b)

| ETÀ IN ANNI COMPIUTI (*) | IN COMPLESSO | | | STATO CIVILE | | | | | | | | | | | | | | | | | |
|--------------------------------|---------------|---------------|---------------|-----------------|---------------|---------------|---------------|--------------|--------------|--------------|------------|--------------|---------------------|-----------|-----------|------------|----|----|--------|----------|----------|
| | | | | Celibi e nubili | | | Coniugati | | | Vedovi | | | Separati legalmente | | | Divorziati | | | Ignoto | | |
| | MF | M | F | MF | M | F | MF | M | F | MF | M | F | MF | M | F | MF | M | F | MF | M | F |
| 1 | 2 | 3 | 4 | 5 | 6 | 7 | 8 | 9 | 10 | 11 | 12 | 13 | 14 | 15 | 16 | 17 | 18 | 19 | 20 | 21 | 22 |
| 0 | 979 | 492 | 487 | 979 | 492 | 487 | — | — | — | — | — | — | — | — | — | — | — | — | — | — | — |
| 1 | 851 | 448 | 408 | 851 | 448 | 408 | — | — | — | — | — | — | — | — | — | — | — | — | — | — | — |
| 2 | 807 | 412 | 395 | 807 | 412 | 395 | — | — | — | — | — | — | — | — | — | — | — | — | — | — | — |
| 3 | 838 | 407 | 431 | 838 | 407 | 431 | — | — | — | — | — | — | — | — | — | — | — | — | — | — | — |
| 4 | 793 | 406 | 387 | 793 | 406 | 387 | — | — | — | — | — | — | — | — | — | — | — | — | — | — | — |
| 5 | 851 | 466 | 385 | 851 | 466 | 385 | — | — | — | — | — | — | — | — | — | — | — | — | — | — | — |
| 6 | 758 | 393 | 365 | 758 | 393 | 365 | — | — | — | — | — | — | — | — | — | — | — | — | — | — | — |
| 7 | 845 | 428 | 417 | 845 | 428 | 417 | — | — | — | — | — | — | — | — | — | — | — | — | — | — | — |
| 8 | 844 | 416 | 428 | 844 | 416 | 428 | — | — | — | — | — | — | — | — | — | — | — | — | — | — | — |
| 9 | 783 | 385 | 398 | 783 | 385 | 398 | — | — | — | — | — | — | — | — | — | — | — | — | — | — | — |
| 10 | 766 | 409 | 357 | 766 | 409 | 357 | — | — | — | — | — | — | — | — | — | — | — | — | — | — | — |
| 11 | 694 | 381 | 313 | 694 | 381 | 313 | — | — | — | — | — | — | — | — | — | — | — | — | — | — | — |
| 12 | 468 | 226 | 242 | 468 | 226 | 242 | — | — | — | — | — | — | — | — | — | — | — | — | — | — | — |
| 13 | 505 | 263 | 242 | 505 | 263 | 242 | — | — | — | — | — | — | — | — | — | — | — | — | — | — | — |
| 14 | 547 | 259 | 288 | 547 | 259 | 288 | — | — | — | — | — | — | — | — | — | — | — | — | — | — | — |
| fino a 14 anni | 11.329 | 5.791 | 5.538 | 11.329 | 5.791 | 5.538 | — | — | — | — | — | — | — | — | — | — | — | — | — | — | — |
| 15 | 698 | 350 | 348 | 697 | 350 | 347 | 1 | — | 1 | — | — | — | — | — | — | — | — | — | — | — | — |
| 16 | 723 | 378 | 345 | 723 | 378 | 345 | — | — | — | — | — | — | — | — | — | — | — | — | — | — | — |
| 17 | 774 | 383 | 391 | 769 | 383 | 386 | 5 | — | 5 | — | — | — | — | — | — | — | — | — | — | — | — |
| 18 | 713 | 341 | 372 | 690 | 334 | 356 | 23 | 7 | 16 | — | — | — | — | — | — | — | — | — | — | — | — |
| 19 | 702 | 345 | 357 | 665 | 344 | 321 | 37 | 1 | 36 | — | — | — | — | — | — | — | — | — | — | — | — |
| 20 | 1.024 | 684 | 340 | 960 | 665 | 295 | 64 | 19 | 45 | — | — | — | — | — | — | — | — | — | — | — | — |
| 21-24 | 2.865 | 1.589 | 1.276 | 2.246 | 1.394 | 852 | 616 | 195 | 421 | 3 | — | 3 | — | — | — | — | — | — | — | — | — |
| 25-29 | 2.670 | 1.267 | 1.403 | 1.138 | 609 | 529 | 1.494 | 647 | 847 | 35 | 10 | 25 | 2 | 1 | 1 | — | — | — | — | 1 | 1 |
| 30-34 | 2.427 | 1.088 | 1.339 | 572 | 202 | 370 | 1.810 | 875 | 935 | 41 | 10 | 31 | 4 | 1 | 3 | — | — | — | — | — | — |
| 35-39 | 2.102 | 904 | 1.198 | 353 | 111 | 242 | 1.669 | 778 | 891 | 78 | 14 | 64 | 2 | 1 | 1 | — | — | — | — | — | — |
| 40-44 | 2.030 | 888 | 1.142 | 293 | 101 | 192 | 1.590 | 768 | 822 | 142 | 16 | 126 | 5 | 3 | 2 | — | — | — | — | — | — |
| 45-49 | 1.824 | 814 | 1.010 | 191 | 61 | 130 | 1.474 | 735 | 739 | 155 | 18 | 137 | 4 | — | 4 | — | — | — | — | — | — |
| 50-54 | 1.546 | 731 | 815 | 167 | 56 | 111 | 1.197 | 641 | 556 | 178 | 31 | 147 | 4 | 3 | 1 | — | — | — | — | — | — |
| 55-59 | 1.288 | 605 | 683 | 122 | 44 | 78 | 978 | 523 | 455 | 188 | 38 | 150 | — | — | — | — | — | — | — | — | — |
| 60-64 | 1.389 | 688 | 701 | 125 | 52 | 73 | 960 | 559 | 401 | 299 | 75 | 224 | 5 | 2 | 3 | — | — | — | — | — | — |
| da 15 a 64 anni | 22.775 | 11.055 | 11.720 | 9.711 | 5.084 | 4.627 | 11.918 | 5.748 | 6.170 | 1.119 | 212 | 907 | 26 | 11 | 15 | — | — | — | — | 1 | 1 |
| 65-69 | 1.157 | 569 | 588 | 105 | 47 | 58 | 724 | 440 | 284 | 327 | 81 | 246 | 1 | 1 | — | — | — | — | — | — | — |
| 70-74 | 888 | 420 | 468 | 80 | 38 | 42 | 445 | 277 | 168 | 362 | 105 | 257 | 1 | — | 1 | — | — | — | — | — | — |
| 75-79 | 467 | 203 | 259 | 55 | 25 | 30 | 174 | 117 | 57 | 238 | 66 | 172 | — | — | — | — | — | — | — | — | — |
| 80-84 | 239 | 110 | 129 | 29 | 13 | 16 | 61 | 45 | 16 | 149 | 52 | 97 | — | — | — | — | — | — | — | — | — |
| 85-89 | 82 | 41 | 41 | 11 | 5 | 6 | 10 | 10 | — | 61 | 26 | 35 | — | — | — | — | — | — | — | — | — |
| 90-94 | 7 | 5 | 2 | — | — | — | 1 | 1 | — | 6 | 4 | 2 | — | — | — | — | — | — | — | — | — |
| 95-99 | 4 | 1 | 3 | — | — | — | 1 | 1 | — | 3 | — | 3 | — | — | — | — | — | — | — | — | — |
| 100 e oltre | 1 | — | 1 | — | — | — | — | — | — | 1 | — | 1 | — | — | — | — | — | — | — | — | — |
| 65 anni - (c) | 2.845 | 1.354 | 1.491 | 280 | 128 | 152 | 1.416 | 891 | 525 | 1.147 | 334 | 813 | 2 | 1 | 1 | — | — | — | — | — | — |
| Età ignota | 16 | 6 | 10 | 6 | 3 | 3 | 4 | 2 | 2 | 6 | 1 | 5 | — | — | — | — | — | — | — | — | — |
| In complesso | 36.965 | 18.296 | 18.759 | 21.326 | 11.066 | 10.320 | 13.331 | 6.641 | 6.697 | 2.272 | 547 | 1.725 | 28 | 12 | 16 | — | — | — | — | 1 | 1 |

(*) Vedi avvertenza n. 13 a pag. 5.

(a) Comune capoluogo di ex Circondario. — (b) Comune con un centro di almeno 10.000 abitanti.

Segue TAVOLA IX.

Popolazione presente secondo l'età (*), il sesso e lo stato civile.

COMUNE DI FERMO (a)

| ETÀ IN ANNI COMPIUTI(*) | IN COMPLESSO | | | STATO CIVILE | | | | | | | | | | | | | | | | | |
|-------------------------------|---------------|---------------|---------------|-----------------|--------------|--------------|--------------|--------------|--------------|--------------|------------|--------------|---------------------|----------|----------|------------|----|----|--------|----|----|
| | | | | Celibi e nubili | | | Coniugati | | | Vedovi | | | Separati legalmente | | | Divorziati | | | Ignoto | | |
| | M | F | M | F | M | F | M | F | M | F | M | F | M | F | M | F | M | F | M | F | |
| 1 | 2 | 3 | 4 | 5 | 6 | 7 | 8 | 9 | 10 | 11 | 12 | 13 | 14 | 15 | 16 | 17 | 18 | 19 | 20 | 21 | 22 |
| 0 | 584 | 289 | 295 | 584 | 289 | 295 | — | — | — | — | — | — | — | — | — | — | — | — | — | — | — |
| 1 | 529 | 274 | 255 | 529 | 274 | 255 | — | — | — | — | — | — | — | — | — | — | — | — | — | — | — |
| 2 | 495 | 262 | 233 | 495 | 262 | 233 | — | — | — | — | — | — | — | — | — | — | — | — | — | — | — |
| 3 | 587 | 319 | 268 | 587 | 319 | 268 | — | — | — | — | — | — | — | — | — | — | — | — | — | — | — |
| 4 | 476 | 249 | 227 | 476 | 249 | 227 | — | — | — | — | — | — | — | — | — | — | — | — | — | — | — |
| 5 | 571 | 288 | 283 | 571 | 288 | 283 | — | — | — | — | — | — | — | — | — | — | — | — | — | — | — |
| 6 | 502 | 283 | 219 | 502 | 283 | 219 | — | — | — | — | — | — | — | — | — | — | — | — | — | — | — |
| 7 | 516 | 289 | 227 | 516 | 289 | 227 | — | — | — | — | — | — | — | — | — | — | — | — | — | — | — |
| 8 | 536 | 272 | 264 | 536 | 272 | 264 | — | — | — | — | — | — | — | — | — | — | — | — | — | — | — |
| 9 | 547 | 279 | 268 | 547 | 279 | 268 | — | — | — | — | — | — | — | — | — | — | — | — | — | — | — |
| 10 | 566 | 290 | 276 | 566 | 290 | 276 | — | — | — | — | — | — | — | — | — | — | — | — | — | — | — |
| 11 | 502 | 273 | 229 | 502 | 273 | 229 | — | — | — | — | — | — | — | — | — | — | — | — | — | — | — |
| 12 | 326 | 172 | 154 | 326 | 172 | 154 | — | — | — | — | — | — | — | — | — | — | — | — | — | — | — |
| 13 | 349 | 194 | 155 | 349 | 194 | 155 | — | — | — | — | — | — | — | — | — | — | — | — | — | — | — |
| 14 | 438 | 250 | 188 | 438 | 250 | 188 | — | — | — | — | — | — | — | — | — | — | — | — | — | — | — |
| fino a 14 anni | 7.524 | 3.963 | 3.541 | 7.524 | 3.963 | 3.541 | — | — | — | — | — | — | — | — | — | — | — | — | — | — | — |
| 15 | 625 | 387 | 238 | 625 | 387 | 238 | — | — | — | — | — | — | — | — | — | — | — | — | — | — | — |
| 16 | 692 | 436 | 256 | 690 | 435 | 255 | 2 | 1 | 1 | — | — | — | — | — | — | — | — | — | — | — | — |
| 17 | 625 | 364 | 261 | 622 | 364 | 256 | 3 | — | 3 | — | — | — | — | — | — | — | — | — | — | — | — |
| 18 | 656 | 391 | 265 | 646 | 390 | 256 | 9 | 1 | 8 | 1 | — | 1 | — | — | — | — | — | — | — | — | — |
| 19 | 583 | 353 | 230 | 566 | 351 | 215 | 17 | 2 | 15 | — | — | — | — | — | — | — | — | — | — | — | — |
| 20 | 535 | 287 | 248 | 508 | 283 | 225 | 27 | 4 | 23 | — | — | — | — | — | — | — | — | — | — | — | — |
| 21-24 | 1.632 | 774 | 908 | 1.219 | 651 | 568 | 460 | 122 | 338 | 3 | 1 | 2 | — | — | — | — | — | — | — | — | — |
| 25-29 | 1.652 | 805 | 847 | 646 | 330 | 316 | 996 | 469 | 527 | 10 | 6 | 4 | — | — | — | — | — | — | — | — | — |
| 30-34 | 1.506 | 681 | 825 | 340 | 128 | 212 | 1.137 | 551 | 586 | 29 | 2 | 27 | — | — | — | — | — | — | — | — | — |
| 35-39 | 1.442 | 625 | 817 | 260 | 80 | 180 | 1.131 | 537 | 594 | 50 | 8 | 42 | 1 | — | 1 | — | — | — | — | — | — |
| 40-44 | 1.348 | 567 | 781 | 212 | 59 | 153 | 1.058 | 500 | 558 | 78 | 8 | 70 | — | — | — | — | — | — | — | — | — |
| 45-49 | 1.149 | 523 | 626 | 166 | 46 | 120 | 892 | 480 | 432 | 90 | 16 | 74 | 1 | 1 | — | — | — | — | — | — | — |
| 50-54 | 1.119 | 518 | 601 | 142 | 50 | 92 | 877 | 455 | 422 | 100 | 13 | 87 | — | — | — | — | — | — | — | — | — |
| 55-59 | 909 | 405 | 504 | 120 | 34 | 36 | 663 | 338 | 325 | 123 | 31 | 92 | 3 | 2 | 1 | — | — | — | — | — | — |
| 60-64 | 813 | 391 | 422 | 84 | 31 | 53 | 576 | 331 | 245 | 153 | 29 | 124 | — | — | — | — | — | — | — | — | — |
| da 15 a 64 anni | 15.336 | 7.507 | 7.829 | 6.846 | 3.619 | 3.227 | 7.848 | 3.771 | 4.077 | 637 | 114 | 523 | 5 | 3 | 2 | — | — | — | — | — | — |
| 65-69 | 747 | 334 | 413 | 92 | 30 | 62 | 436 | 248 | 188 | 218 | 56 | 162 | 1 | — | 1 | — | — | — | — | — | — |
| 70-74 | 578 | 270 | 308 | 60 | 17 | 43 | 275 | 175 | 100 | 242 | 77 | 165 | 1 | 1 | — | — | — | — | — | — | — |
| 75-79 | 325 | 160 | 165 | 30 | 7 | 23 | 120 | 85 | 35 | 175 | 68 | 107 | — | — | — | — | — | — | — | — | — |
| 80-84 | 181 | 94 | 87 | 17 | 5 | 12 | 44 | 36 | 8 | 120 | 53 | 67 | — | — | — | — | — | — | — | — | — |
| 85-89 | 58 | 26 | 32 | 10 | 5 | 5 | 5 | 5 | — | 43 | 16 | 27 | — | — | — | — | — | — | — | — | — |
| 90-94 | 2 | 1 | 1 | — | — | — | — | — | — | 2 | 1 | 1 | — | — | — | — | — | — | — | — | — |
| 95-99 | 1 | — | 1 | — | — | — | — | — | — | 1 | — | 1 | — | — | — | — | — | — | — | — | — |
| 100 e oltre | — | — | — | — | — | — | — | — | — | — | — | — | — | — | — | — | — | — | — | — | — |
| 65 anni - o | 1.892 | 885 | 1.007 | 209 | 64 | 145 | 880 | 549 | 331 | 801 | 271 | 530 | 2 | 1 | 1 | — | — | — | — | — | — |
| Età ignota | 2 | 2 | — | 1 | 1 | — | — | — | — | 1 | 1 | — | — | — | — | — | — | — | — | — | — |
| In complesso | 24.754 | 12.377 | 12.377 | 14.580 | 7.667 | 6.913 | 8.728 | 4.320 | 4.408 | 1.439 | 386 | 1.053 | 7 | 4 | 3 | — | — | — | — | — | — |

(*) Vedasi avvertenza n. 13 a pag. 5.
(a) Comune capoluogo di ex Circondario.

Segue TAVOLA IX.

Popolazione presente secondo l'età (*), il sesso e lo stato civile.

COMPLESSO DEI COMUNI FINO A 9.999 ABITANTI

| ETÀ IN ANNI COMPIUTI (*) | IN COMPLESSO | | | STATO CIVILE | | | | | | | | | | | | | | | | | |
|--------------------------------|----------------|---------------|----------------|----------------|---------------|---------------|---------------|---------------|---------------|---------------|--------------|--------------|---------------------|-----------|-----------|------------|----------|----------|----------|----------|----|
| | | | | Celli e nubili | | | Coniugati | | | Vedovi | | | Separati legalmente | | | Divorziati | | | Ignoto | | |
| | MF | M | F | MF | M | F | MF | M | F | MF | M | F | MF | M | F | MF | M | F | MF | M | F |
| 1 | 2 | 3 | 4 | 5 | 6 | 7 | 8 | 9 | 10 | 11 | 12 | 13 | 14 | 15 | 16 | 17 | 18 | 19 | 20 | 21 | 22 |
| 0 | 5.153 | 2.605 | 2.548 | 5.153 | 2.605 | 2.548 | — | — | — | — | — | — | — | — | — | — | — | — | — | — | — |
| 1 | 5.059 | 2.614 | 2.445 | 5.059 | 2.614 | 2.445 | — | — | — | — | — | — | — | — | — | — | — | — | — | — | — |
| 2 | 4.810 | 2.486 | 2.324 | 4.810 | 2.486 | 2.324 | — | — | — | — | — | — | — | — | — | — | — | — | — | — | — |
| 3 | 5.178 | 2.689 | 2.489 | 5.178 | 2.689 | 2.489 | — | — | — | — | — | — | — | — | — | — | — | — | — | — | — |
| 4 | 4.889 | 2.471 | 2.418 | 4.889 | 2.471 | 2.418 | — | — | — | — | — | — | — | — | — | — | — | — | — | — | — |
| 5 | 5.247 | 2.628 | 2.619 | 5.247 | 2.628 | 2.619 | — | — | — | — | — | — | — | — | — | — | — | — | — | — | — |
| 6 | 4.832 | 2.471 | 2.361 | 4.832 | 2.471 | 2.361 | — | — | — | — | — | — | — | — | — | — | — | — | — | — | — |
| 7 | 4.912 | 2.451 | 2.461 | 4.912 | 2.451 | 2.461 | — | — | — | — | — | — | — | — | — | — | — | — | — | — | — |
| 8 | 5.070 | 2.624 | 2.446 | 5.070 | 2.624 | 2.446 | — | — | — | — | — | — | — | — | — | — | — | — | — | — | — |
| 9 | 5.022 | 2.598 | 2.429 | 5.022 | 2.598 | 2.429 | — | — | — | — | — | — | — | — | — | — | — | — | — | — | — |
| 10 | 4.617 | 2.263 | 2.354 | 4.617 | 2.263 | 2.354 | — | — | — | — | — | — | — | — | — | — | — | — | — | — | — |
| 11 | 4.066 | 2.041 | 2.025 | 4.066 | 2.041 | 2.025 | — | — | — | — | — | — | — | — | — | — | — | — | — | — | — |
| 12 | 2.417 | 1.219 | 1.198 | 2.417 | 1.219 | 1.198 | — | — | — | — | — | — | — | — | — | — | — | — | — | — | — |
| 13 | 2.361 | 1.193 | 1.168 | 2.361 | 1.193 | 1.168 | — | — | — | — | — | — | — | — | — | — | — | — | — | — | — |
| 14 | 2.725 | 1.374 | 1.351 | 2.725 | 1.374 | 1.351 | — | — | — | — | — | — | — | — | — | — | — | — | — | — | — |
| fino a 14 anni | 66.358 | 33.722 | 32.636 | 66.358 | 33.722 | 32.636 | — | — | — | — | — | — | — | — | — | — | — | — | — | — | — |
| 15 | 3.851 | 1.925 | 1.926 | 3.849 | 1.925 | 1.924 | 2 | — | 2 | — | — | — | — | — | — | — | — | — | — | — | — |
| 16 | 3.974 | 1.968 | 2.006 | 3.967 | 1.968 | 1.999 | 7 | — | 7 | — | — | — | — | — | — | — | — | — | — | — | — |
| 17 | 3.820 | 1.876 | 1.944 | 3.805 | 1.873 | 1.932 | 15 | 3 | 12 | — | — | — | — | — | — | — | — | — | — | — | — |
| 18 | 4.091 | 1.985 | 2.106 | 4.015 | 1.976 | 2.039 | 76 | 9 | 67 | — | — | — | — | — | — | — | — | — | — | — | — |
| 19 | 3.723 | 1.813 | 1.910 | 3.567 | 1.796 | 1.771 | 156 | 17 | 139 | — | — | — | — | — | — | — | — | — | — | — | — |
| 20 | 3.548 | 1.439 | 2.109 | 3.228 | 1.406 | 1.822 | 316 | 33 | 283 | 4 | — | 4 | — | — | — | — | — | — | — | — | — |
| 21-24 | 12.718 | 5.550 | 7.168 | 9.133 | 4.515 | 4.618 | 3.570 | 1.030 | 2.540 | 15 | 5 | 10 | — | — | — | — | — | — | — | — | — |
| 25-29 | 14.161 | 6.602 | 7.559 | 5.039 | 2.436 | 2.603 | 9.044 | 4.143 | 4.896 | 76 | 13 | 58 | 2 | — | 2 | — | — | — | — | — | — |
| 30-34 | 12.445 | 5.456 | 6.989 | 2.290 | 752 | 1.538 | 9.967 | 4.667 | 5.300 | 185 | 36 | 149 | 2 | — | 2 | — | — | — | 1 | 1 | — |
| 35-39 | 11.197 | 4.615 | 6.582 | 1.510 | 384 | 1.126 | 9.290 | 4.185 | 5.105 | 389 | 43 | 346 | 8 | 3 | 5 | — | — | — | — | — | — |
| 40-44 | 10.117 | 4.186 | 5.931 | 1.171 | 320 | 851 | 8.221 | 3.795 | 4.426 | 715 | 64 | 651 | 10 | 7 | 3 | — | — | — | — | — | — |
| 45-49 | 10.148 | 4.437 | 5.711 | 901 | 246 | 655 | 8.287 | 4.057 | 4.230 | 953 | 131 | 822 | 7 | 3 | 4 | — | — | — | — | — | — |
| 50-54 | 8.635 | 4.046 | 4.589 | 692 | 269 | 423 | 7.029 | 3.624 | 3.405 | 907 | 147 | 760 | 7 | 6 | 1 | — | — | — | — | — | — |
| 55-59 | 7.170 | 3.425 | 3.745 | 505 | 213 | 292 | 5.663 | 3.022 | 2.641 | 992 | 184 | 808 | 8 | 5 | 3 | 2 | 1 | 1 | — | — | — |
| 60-64 | 7.122 | 3.435 | 3.687 | 501 | 200 | 301 | 5.169 | 2.891 | 2.278 | 1.450 | 343 | 1.107 | 2 | 1 | 1 | — | — | — | — | — | — |
| da 15 a 64 anni | 116.720 | 52.758 | 63.962 | 44.173 | 20.279 | 23.894 | 66.312 | 31.431 | 35.331 | 5.636 | 971 | 4.715 | 46 | 25 | 21 | 2 | 1 | 1 | 1 | 1 | — |
| 65-69 | 6.683 | 3.257 | 3.426 | 456 | 179 | 277 | 4.337 | 2.579 | 1.758 | 1.884 | 497 | 1.387 | 6 | 2 | 4 | — | — | — | — | — | — |
| 70-74 | 4.930 | 2.477 | 2.453 | 347 | 143 | 204 | 2.612 | 1.636 | 926 | 1.970 | 643 | 1.322 | 1 | — | 1 | — | — | — | — | — | — |
| 75-79 | 2.819 | 1.419 | 1.400 | 204 | 83 | 121 | 1.152 | 794 | 358 | 1.463 | 542 | 921 | — | — | — | — | — | — | — | — | — |
| 80-84 | 1.447 | 739 | 708 | 89 | 41 | 48 | 357 | 266 | 91 | 1.001 | 432 | 569 | — | — | — | — | — | — | — | — | — |
| 85-89 | 435 | 199 | 236 | 31 | 9 | 22 | 74 | 56 | 18 | 329 | 133 | 196 | 1 | 1 | — | — | — | — | — | — | — |
| 90-94 | 57 | 35 | 22 | 5 | 2 | 3 | 9 | 7 | 2 | 43 | 26 | 17 | — | — | — | — | — | — | — | — | — |
| 95-99 | 5 | 3 | 2 | 1 | — | 1 | — | — | — | 4 | 3 | 1 | — | — | — | — | — | — | — | — | — |
| 100 e oltre | — | — | — | — | — | — | — | — | — | — | — | — | — | — | — | — | — | — | — | — | — |
| 65 anni - 100 | 16.376 | 8.129 | 8.247 | 1.133 | 457 | 676 | 3.641 | 5.388 | 3.153 | 6.694 | 2.281 | 4.413 | 8 | 3 | 5 | — | — | — | — | — | — |
| Età ignota | 26 | 13 | 13 | 18 | 9 | 9 | 6 | 3 | 3 | 1 | — | 1 | — | — | — | — | — | — | 1 | 1 | — |
| In complesso | 199.480 | 94.622 | 104.858 | 111.682 | 54.467 | 57.215 | 75.359 | 36.872 | 38.487 | 12.381 | 3.252 | 9.129 | 54 | 28 | 26 | 2 | 1 | 1 | 2 | 2 | — |

(*) Vedasi avvertenza n. 13 a pag. 5.

Segue TAVOLA IX.

Popolazione presente secondo l'età (*), il sesso e lo stato civile.

COMPLESSO DEI COMUNI DA 10.000 A 49.999 ABITANTI

| ETÀ IN ANNI COMPIUTI (*) | IN COMPLESSO | | | STATO CIVILE | | | | | | | | | | | | | | | | | |
|--------------------------------|---------------|---------------|---------------|-----------------|---------------|---------------|---------------|---------------|---------------|--------------|--------------|--------------|---------------------|-----------|-----------|------------|----------|----|----------|----|----------|
| | | | | Celibi e nubili | | | Coniugati | | | Vedovi | | | Separati legalmente | | | Divorziati | | | Ignoto | | |
| | MF | M | F | MF | M | F | MF | M | F | MF | M | F | MF | M | F | MF | M | F | MF | M | F |
| 1 | 2 | 3 | 4 | 5 | 6 | 7 | 8 | 9 | 10 | 11 | 12 | 13 | 14 | 15 | 16 | 17 | 18 | 19 | 20 | 21 | 22 |
| 0 | 2.308 | 1.160 | 1.148 | 2.308 | 1.160 | 1.148 | — | — | — | — | — | — | — | — | — | — | — | — | — | — | — |
| 1 | 2.022 | 1.037 | 985 | 2.022 | 1.037 | 985 | — | — | — | — | — | — | — | — | — | — | — | — | — | — | — |
| 2 | 1.882 | 974 | 908 | 1.882 | 974 | 908 | — | — | — | — | — | — | — | — | — | — | — | — | — | — | — |
| 3 | 2.033 | 1.036 | 997 | 2.033 | 1.036 | 997 | — | — | — | — | — | — | — | — | — | — | — | — | — | — | — |
| 4 | 1.917 | 979 | 938 | 1.917 | 979 | 938 | — | — | — | — | — | — | — | — | — | — | — | — | — | — | — |
| 5 | 2.115 | 1.103 | 1.012 | 2.115 | 1.103 | 1.012 | — | — | — | — | — | — | — | — | — | — | — | — | — | — | — |
| 6 | 1.911 | 1.003 | 908 | 1.911 | 1.003 | 908 | — | — | — | — | — | — | — | — | — | — | — | — | — | — | — |
| 7 | 2.002 | 1.040 | 962 | 2.002 | 1.040 | 962 | — | — | — | — | — | — | — | — | — | — | — | — | — | — | — |
| 8 | 2.088 | 1.066 | 1.022 | 2.088 | 1.066 | 1.022 | — | — | — | — | — | — | — | — | — | — | — | — | — | — | — |
| 9 | 2.033 | 1.022 | 1.011 | 2.033 | 1.022 | 1.011 | — | — | — | — | — | — | — | — | — | — | — | — | — | — | — |
| 10 | 1.948 | 1.002 | 946 | 1.948 | 1.002 | 946 | — | — | — | — | — | — | — | — | — | — | — | — | — | — | — |
| 11 | 1.789 | 966 | 823 | 1.789 | 966 | 823 | — | — | — | — | — | — | — | — | — | — | — | — | — | — | — |
| 12 | 1.124 | 584 | 540 | 1.124 | 584 | 540 | — | — | — | — | — | — | — | — | — | — | — | — | — | — | — |
| 13 | 1.205 | 652 | 553 | 1.205 | 652 | 553 | — | — | — | — | — | — | — | — | — | — | — | — | — | — | — |
| 14 | 1.370 | 700 | 670 | 1.370 | 700 | 670 | — | — | — | — | — | — | — | — | — | — | — | — | — | — | — |
| fino a 14 anni | 27.747 | 14.324 | 13.423 | 27.747 | 14.324 | 13.423 | — | — | — | — | — | — | — | — | — | — | — | — | — | — | — |
| 15 | 1.894 | 998 | 896 | 1.892 | 998 | 894 | 2 | — | 2 | — | — | — | — | — | — | — | — | — | — | — | — |
| 16 | 1.993 | 1.108 | 885 | 1.989 | 1.107 | 882 | 4 | 1 | 3 | — | — | — | — | — | — | — | — | — | — | — | — |
| 17 | 1.924 | 1.034 | 890 | 1.913 | 1.034 | 879 | 11 | — | 11 | — | — | — | — | — | — | — | — | — | — | — | — |
| 18 | 1.912 | 972 | 940 | 1.866 | 961 | 905 | 45 | 11 | 34 | 1 | — | 1 | — | — | — | — | — | — | — | — | — |
| 19 | 1.826 | 947 | 879 | 1.750 | 943 | 807 | 76 | 4 | 72 | — | — | — | — | — | — | — | — | — | — | — | — |
| 20 | 2.037 | 1.152 | 885 | 1.900 | 1.127 | 773 | 137 | 25 | 112 | — | — | — | — | — | — | — | — | — | — | — | — |
| 21-24 | 6.406 | 3.147 | 3.259 | 4.800 | 2.719 | 2.081 | 1.600 | 427 | 1.173 | 6 | 1 | 5 | — | — | — | — | — | — | — | — | — |
| 25-29 | 6.357 | 3.074 | 3.283 | 2.562 | 1.362 | 1.200 | 3.730 | 1.692 | 2.038 | 62 | 19 | 43 | 2 | 1 | 1 | — | — | — | 1 | — | 1 |
| 30-34 | 5.835 | 2.642 | 3.193 | 1.250 | 467 | 783 | 4.483 | 2.159 | 2.324 | 96 | 14 | 82 | 6 | 2 | 4 | — | — | — | — | — | — |
| 35-39 | 5.205 | 2.260 | 2.945 | 789 | 239 | 550 | 4.229 | 1.988 | 2.241 | 183 | 31 | 152 | 4 | 2 | 2 | — | — | — | — | — | — |
| 40-44 | 4.843 | 2.103 | 2.740 | 662 | 200 | 462 | 3.852 | 1.863 | 1.989 | 323 | 36 | 287 | 6 | 4 | 2 | — | — | — | — | — | — |
| 45-49 | 4.292 | 1.952 | 2.340 | 483 | 142 | 341 | 3.450 | 1.754 | 1.696 | 354 | 55 | 299 | 5 | 1 | 4 | — | — | — | — | — | — |
| 50-54 | 3.868 | 1.810 | 2.058 | 395 | 136 | 259 | 3.073 | 1.608 | 1.465 | 395 | 63 | 332 | 5 | 3 | 2 | — | — | — | — | — | — |
| 55-59 | 3.187 | 1.466 | 1.721 | 311 | 97 | 214 | 2.414 | 1.267 | 1.147 | 457 | 99 | 358 | 4 | 2 | 2 | 1 | 1 | — | — | — | — |
| 60-64 | 3.036 | 1.466 | 1.620 | 263 | 92 | 176 | 2.158 | 1.223 | 935 | 654 | 149 | 505 | 6 | 2 | 4 | — | — | — | — | — | — |
| da 15 a 64 anni | 54.665 | 26.131 | 28.534 | 22.830 | 11.634 | 11.206 | 29.264 | 14.022 | 15.243 | 2.531 | 467 | 2.064 | 38 | 17 | 21 | 1 | 1 | — | 1 | — | 1 |
| 65-69 | 2.806 | 1.302 | 1.504 | 249 | 94 | 155 | 1.729 | 1.013 | 716 | 825 | 193 | 632 | 3 | 2 | 1 | — | — | — | — | — | — |
| 70-74 | 2.082 | 976 | 1.106 | 176 | 65 | 111 | 1.051 | 659 | 392 | 852 | 250 | 602 | 3 | 2 | 1 | — | — | — | — | — | — |
| 75-79 | 1.154 | 536 | 618 | 108 | 40 | 68 | 437 | 305 | 132 | 609 | 191 | 418 | — | — | — | — | — | — | — | — | — |
| 80-84 | 628 | 297 | 331 | 65 | 26 | 39 | 163 | 117 | 46 | 400 | 154 | 246 | — | — | — | — | — | — | — | — | — |
| 85-89 | 202 | 96 | 106 | 29 | 14 | 15 | 28 | 28 | — | 145 | 54 | 91 | — | — | — | — | — | — | — | — | — |
| 90-94 | 20 | 7 | 13 | — | — | — | 2 | 1 | 1 | 18 | 6 | 12 | — | — | — | — | — | — | — | — | — |
| 95-99 | 7 | 1 | 6 | — | — | — | 1 | 1 | — | 6 | — | 6 | — | — | — | — | — | — | — | — | — |
| 100 e oltre | 1 | — | 1 | — | — | — | — | — | — | 1 | — | 1 | — | — | — | — | — | — | — | — | — |
| 65 anni - (1) | 6.900 | 3.215 | 3.685 | 627 | 239 | 388 | 3.411 | 2.124 | 1.287 | 2.856 | 848 | 2.008 | 6 | 4 | 2 | — | — | — | — | — | — |
| Età ignota | 19 | 8 | 11 | 8 | 4 | 4 | 4 | 2 | 2 | 7 | 2 | 5 | — | — | — | — | — | — | — | — | — |
| In complesso | 89.331 | 43.678 | 45.653 | 51.212 | 26.191 | 25.021 | 32.679 | 16.148 | 16.531 | 5.394 | 1.317 | 4.077 | 44 | 21 | 23 | 1 | 1 | — | 1 | — | 1 |

(*) Vedasi avvertenza n. 13 a pag. 5.

TAVOLA X.

Popolazione presente secondo il luogo

| LUOGO DI NASCITA (*) | CAPOLUOGO DI PROVINCIA E COMUNI CAPILUOGHI DI EX CIRCONDARI | | | | | | COMPLESSO DEI RIMANENTI COMUNI | | |
|---|--|---------------|---------------|---------------|---------------|---------------|-----------------------------------|----------------|----------------|
| | ASCOLI PICENO | | | FERMO | | | M F | M | F |
| | M F | M | F | M F | M | F | | | |
| | 1 | 2 | 3 | 4 | 5 | 6 | 7 | 8 | 9 |
| 1. Comune di Censimento | 25.798 | 12.653 | 13.145 | 17.237 | 8.541 | 8.696 | 160.296 | 78.605 | 81.691 |
| 2. Comuni della stessa Provincia | 5.898 | 2.626 | 3.272 | 5.111 | 2.366 | 2.745 | 54.695 | 23.915 | 30.780 |
| 3. Comuni dello stesso Compartimento | 586 | 297 | 289 | 901 | 453 | 418 | 4.631 | 1.900 | 2.731 |
| 4. Comuni di altro Compartimento: | 4.356 | 2.491 | 1.965 | 1.342 | 894 | 449 | 6.446 | 2.853 | 3.593 |
| Piemonte | 85 | 41 | 44 | 37 | 16 | 21 | 119 | 39 | 80 |
| Liguria | 23 | 11 | 12 | 14 | 10 | 4 | 152 | 71 | 81 |
| Lombardia | 223 | 173 | 55 | 75 | 41 | 34 | 219 | 95 | 124 |
| Venezia Tridentina | 15 | 6 | 9 | 5 | 3 | 2 | 22 | 3 | 19 |
| Veneto | 244 | 179 | 65 | 75 | 49 | 26 | 228 | 91 | 137 |
| Venezia Giulia e Zara | 255 | 232 | 23 | 26 | 20 | 6 | 98 | 47 | 51 |
| Emilia | 295 | 166 | 129 | 132 | 74 | 58 | 425 | 197 | 228 |
| Toscana | 147 | 64 | 83 | 88 | 55 | 33 | 217 | 99 | 118 |
| Umbria | 116 | 51 | 65 | 85 | 54 | 31 | 314 | 132 | 182 |
| Lazio | 399 | 243 | 151 | 160 | 90 | 70 | 305 | 316 | 489 |
| Abruzzi e Molise | 1.714 | 759 | 955 | 951 | 257 | 94 | 2.996 | 1.371 | 1.625 |
| Campania | 290 | 207 | 83 | 69 | 45 | 24 | 190 | 93 | 97 |
| Puglie | 274 | 188 | 86 | 121 | 91 | 30 | 355 | 184 | 171 |
| Lucania | 24 | 10 | 14 | 9 | 9 | — | 29 | 12 | 17 |
| Calabrie | 33 | 19 | 19 | 40 | 34 | 6 | 58 | 23 | 35 |
| Sicilia | 192 | 125 | 67 | 41 | 34 | 7 | 169 | 65 | 104 |
| Sardegna | 17 | 12 | 5 | 14 | 12 | 2 | 50 | 15 | 35 |
| 5. Colonie o Possedimenti italiani | 4 | 2 | 2 | 2 | 2 | — | — | — | — |
| 6. Estero | 323 | 137 | 186 | 160 | 91 | 69 | 1.017 | 441 | 576 |
| 7. Luogo di nascita ignoto | — | — | — | 1 | — | 1 | 7 | 3 | 4 |
| In complesso | 36.965 | 18.206 | 18.759 | 24.754 | 12.377 | 12.377 | 227.092 | 107.717 | 119.375 |

(*) Vedansi avvertenze nn. 13 e 14 a pagg. 5 e 6.

di nascita (*), i grandi gruppi di età (*) ed il sesso.

| PROVINCIA | | | | | | | | | | | | | | |
|----------------|---------|--------|------------|---------|----------------|--------|--------|------------|---------|----------------|--------|--------|------------|---------|
| IN COMPLESSO | | | | | MASCHI | | | | | FEMMINE | | | | |
| fino a 14 anni | 15-64 | 65-(*) | Età ignota | TOTALE | fino a 14 anni | 15-64 | 65-(*) | Età ignota | TOTALE | fino a 14 anni | 15-64 | 65-(*) | Età ignota | TOTALE |
| 11 | 12 | 13 | 14 | 15 | 16 | 17 | 18 | 19 | 20 | 21 | 22 | 23 | 24 | 25 |
| 90.861 | 108.697 | 13.743 | 30 | 203.331 | 41.223 | 51.436 | 7.078 | 13 | 99.799 | 39.639 | 57.211 | 6.665 | 17 | 103.532 |
| 9.883 | 47.873 | 7.937 | 11 | 65.704 | 5.078 | 20.174 | 3.648 | 7 | 28.907 | 4.805 | 27.609 | 4.289 | 4 | 36.797 |
| 902 | 4.492 | 724 | — | 6.118 | 494 | 1.904 | 282 | — | 2.690 | 408 | 2.588 | 442 | — | 3.438 |
| 1.874 | 9.401 | 966 | 3 | 12.144 | 968 | 4.934 | 335 | 1 | 6.238 | 906 | 4.467 | 531 | 2 | 5.906 |
| 37 | 184 | 20 | — | 241 | 12 | 77 | 7 | — | 96 | 25 | 107 | 13 | — | 145 |
| 62 | 118 | 9 | — | 189 | 32 | 56 | 4 | — | 92 | 30 | 62 | 5 | — | 97 |
| 76 | 427 | 19 | — | 522 | 32 | 269 | 8 | — | 309 | 44 | 158 | 11 | — | 213 |
| 11 | 28 | 3 | — | 42 | 1 | 10 | 1 | — | 12 | 10 | 18 | 2 | — | 30 |
| 47 | 468 | 32 | — | 547 | 32 | 278 | 9 | — | 319 | 15 | 190 | 23 | — | 228 |
| 45 | 331 | 2 | 1 | 379 | 25 | 274 | — | — | 299 | 20 | 57 | 2 | 1 | 80 |
| 100 | 684 | 68 | — | 852 | 54 | 362 | 21 | — | 437 | 46 | 322 | 47 | — | 415 |
| 69 | 352 | 31 | — | 452 | 44 | 162 | 12 | — | 218 | 25 | 190 | 19 | — | 234 |
| 78 | 403 | 34 | — | 515 | 36 | 194 | 7 | — | 237 | 42 | 209 | 27 | — | 278 |
| 274 | 1.009 | 81 | — | 1.364 | 161 | 477 | 16 | — | 654 | 113 | 532 | 65 | — | 710 |
| 723 | 3.845 | 491 | 2 | 5.061 | 405 | 1.770 | 211 | 1 | 2.387 | 313 | 2.075 | 280 | 1 | 2.674 |
| 71 | 448 | 30 | — | 549 | 36 | 290 | 19 | — | 345 | 35 | 158 | 11 | — | 204 |
| 116 | 613 | 21 | — | 750 | 62 | 394 | 7 | — | 463 | 54 | 219 | 14 | — | 287 |
| 13 | 44 | 5 | — | 62 | 3 | 26 | 2 | — | 31 | 10 | 18 | 3 | — | 31 |
| 22 | 104 | 10 | — | 136 | 12 | 57 | 7 | — | 76 | 10 | 47 | 3 | — | 60 |
| 109 | 285 | 8 | — | 402 | 18 | 203 | 3 | — | 224 | 91 | 82 | 5 | — | 178 |
| 21 | 58 | 2 | — | 81 | 3 | 35 | 1 | — | 39 | 18 | 23 | 1 | — | 42 |
| 2 | 4 | — | — | 6 | 1 | 3 | — | — | 4 | 1 | 1 | — | — | 2 |
| 578 | 916 | 6 | — | 1.500 | 281 | 337 | 1 | — | 669 | 297 | 529 | 5 | — | 831 |
| 5 | 2 | — | 1 | 8 | 2 | 1 | — | — | 3 | 3 | 1 | — | 1 | 5 |
| 94.105 | 171.385 | 23.276 | 45 | 288.811 | 48.046 | 78.886 | 11.344 | 21 | 138.300 | 48.059 | 92.496 | 11.932 | 24 | 150.511 |

TAVOLA XI.

Popolazione presente secondo il luogo di nascita (*), i grandi gruppi di età (*),
il sesso e lo stato civile.

PROVINCIA

| LUOGO DI NASCITA (*) | ETA | IN COMPLESSO | | | CELIBI E NUBILI | | | CONIUGATI | | | VEDOVI | | | SEPARATI LEGALMENTE E DIVORZIATI | | | STATO CIVILE IGNOTO | | |
|---|----------------|----------------|----------------|----------------|-----------------|---------------|----------------|---------------|---------------|---------------|--------------|---------------|----------------|--|-----------|----------|------------------------|----------|----|
| | | M F | M | F | M F | M | F | M F | M | F | M F | M | F | M F | M | F | M F | M | F |
| 1 | 2 | 3 | 4 | 5 | 6 | 7 | 8 | 9 | 10 | 11 | 12 | 13 | 14 | 15 | 16 | 17 | 18 | 19 | 20 |
| Comune di consi- mento | fino a 19 | 102.315 | 51.747 | 50.568 | 102.083 | 51.718 | 50.365 | 231 | 29 | 202 | 1 | — | 1 | — | — | — | — | — | — |
| | 20-24 | 16.327 | 7.183 | 9.144 | 12.998 | 6.196 | 6.802 | 3.315 | 985 | 2.330 | 14 | 2 | 12 | — | — | — | — | — | — |
| | 25-29 | 13.106 | 6.555 | 6.551 | 5.212 | 2.662 | 2.550 | 7.798 | 3.862 | 3.936 | 94 | 30 | 64 | 2 | 1 | 1 | — | — | — |
| | 30-39 | 21.803 | 9.734 | 11.569 | 3.889 | 1.294 | 2.595 | 16.879 | 8.357 | 8.522 | 523 | 79 | 444 | 11 | 3 | 8 | 1 | 1 | — |
| | 40-∞ | 50.250 | 24.567 | 25.633 | 4.762 | 1.666 | 3.096 | 35.959 | 20.140 | 15.819 | 9.492 | 2.733 | 6.754 | 37 | 23 | 14 | — | — | — |
| | ignota | 30 | 13 | 17 | 15 | 7 | 8 | 6 | 3 | 3 | 8 | 2 | 6 | — | — | — | 1 | 1 | — |
| Totale | 203.331 | 99.799 | 103.532 | 128.959 | 63.543 | 65.416 | 64.188 | 33.376 | 30.812 | 10.182 | 2.851 | 7.281 | 50 | 27 | 23 | 2 | 2 | — | |
| Comuni della stes- sa Provincia | fino a 19 | 15.284 | 7.869 | 7.365 | 15.109 | 7.855 | 7.254 | 125 | 14 | 111 | — | — | — | — | — | — | — | — | |
| | 20-24 | 5.610 | 2.224 | 3.386 | 3.726 | 1.817 | 1.909 | 1.875 | 404 | 1.471 | 9 | 3 | 6 | — | — | — | — | — | |
| | 25-29 | 5.743 | 2.415 | 3.328 | 1.640 | 760 | 830 | 4.066 | 1.648 | 2.418 | 36 | 7 | 29 | — | — | — | 1 | — | |
| | 30-39 | 10.881 | 4.009 | 6.372 | 1.345 | 345 | 1.000 | 8.750 | 3.627 | 5.123 | 283 | 36 | 247 | 3 | 1 | 2 | — | — | |
| | 40-∞ | 23.725 | 12.383 | 16.342 | 1.978 | 632 | 1.296 | 20.801 | 10.291 | 10.510 | 5.929 | 1.400 | 4.529 | 17 | 10 | 7 | — | — | |
| | ignota | 11 | 7 | 4 | 8 | 5 | 3 | 3 | 2 | 1 | — | — | — | — | — | — | — | — | |
| Totale | 65.704 | 28.907 | 36.797 | 23.306 | 11.484 | 12.342 | 35.620 | 15.986 | 19.634 | 6.257 | 1.446 | 4.811 | 20 | 11 | 9 | 1 | — | | |
| Comuni dello stesso Comparti- mento | fino a 19 | 1.469 | 852 | 617 | 1.462 | 851 | 611 | 7 | 1 | 6 | — | — | — | — | — | — | — | — | |
| | 20-24 | 470 | 199 | 271 | 338 | 177 | 161 | 132 | 22 | 110 | — | — | — | — | — | — | — | — | |
| | 25-29 | 555 | 222 | 333 | 233 | 111 | 122 | 321 | 111 | 210 | 1 | — | 1 | — | — | — | — | — | |
| | 30-39 | 988 | 371 | 627 | 188 | 58 | 130 | 791 | 310 | 431 | 18 | 3 | 15 | 1 | — | 1 | — | — | |
| | 40-∞ | 2.626 | 1.036 | 1.590 | 297 | 100 | 197 | 1.754 | 814 | 940 | 570 | 120 | 450 | 5 | 2 | 3 | — | — | |
| | ignota | — | — | — | — | — | — | — | — | — | — | — | — | — | — | — | — | — | |
| Totale | 6.118 | 2.680 | 3.438 | 2.518 | 1.297 | 1.221 | 3.005 | 1.256 | 1.747 | 589 | 123 | 466 | 6 | 2 | 4 | — | — | | |
| Comuni di altro Compartimento | fino a 19 | 3.082 | 1.718 | 1.364 | 3.060 | 1.717 | 1.343 | 22 | 1 | 21 | — | — | — | — | — | — | — | — | |
| | 20-24 | 2.043 | 1.576 | 467 | 1.799 | 1.479 | 320 | 243 | 96 | 147 | 1 | 1 | — | — | — | — | — | — | |
| | 25-29 | 1.005 | 439 | 566 | 471 | 239 | 232 | 527 | 200 | 327 | 5 | — | 5 | 2 | — | 2 | — | — | |
| | 30-39 | 1.913 | 830 | 1.083 | 402 | 141 | 261 | 1.479 | 680 | 799 | 28 | 6 | 22 | 4 | 3 | 1 | — | — | |
| | 40-∞ | 4.098 | 1.674 | 2.424 | 598 | 158 | 440 | 2.733 | 1.367 | 1.366 | 750 | 141 | 609 | 17 | 8 | 9 | — | — | |
| | ignota | 3 | 1 | 2 | 2 | 1 | 1 | 1 | — | 1 | — | — | — | — | — | — | — | — | |
| Totale | 12.144 | 6.233 | 5.906 | 6.332 | 3.735 | 2.597 | 5.005 | 2.344 | 2.661 | 784 | 148 | 636 | 23 | 11 | 12 | — | — | | |
| Colonie o Posse- dimenti italiani od Estero | fino a 19 | 1.006 | 483 | 523 | 997 | 483 | 514 | 9 | — | 9 | — | — | — | — | — | — | — | — | |
| | 20-24 | 259 | 106 | 153 | 200 | 98 | 102 | 53 | 8 | 50 | 1 | — | 1 | — | — | — | — | — | |
| | 25-29 | 109 | 45 | 64 | 45 | 26 | 19 | 62 | 19 | 43 | 2 | — | 2 | — | — | — | — | — | |
| | 30-39 | 87 | 29 | 58 | 15 | 4 | 11 | 70 | 25 | 45 | 1 | — | 1 | 1 | — | 1 | — | — | |
| | 40-∞ | 45 | 10 | 35 | 14 | 5 | 9 | 21 | 4 | 17 | 9 | 1 | 8 | 1 | — | 1 | — | — | |
| | ignota | — | — | — | — | — | — | — | — | — | — | — | — | — | — | — | — | — | |
| Totale | 1.506 | 673 | 833 | 1.971 | 616 | 655 | 220 | 56 | 164 | 13 | 1 | 12 | 2 | — | 2 | — | — | | |
| Luogo di nascita ignoto | fino a 19 | 7 | 3 | 4 | 7 | 3 | 4 | — | — | — | — | — | — | — | — | — | — | — | |
| | 20-24 | — | — | — | — | — | — | — | — | — | — | — | — | — | — | — | — | — | |
| | 25-29 | — | — | — | — | — | — | — | — | — | — | — | — | — | — | — | — | — | |
| | 30-39 | — | — | — | — | — | — | — | — | — | — | — | — | — | — | — | — | — | |
| | 40-∞ | — | — | — | — | — | — | — | — | — | — | — | — | — | — | — | — | — | |
| | ignota | 1 | — | 1 | 1 | — | 1 | — | — | — | — | — | — | — | — | — | — | — | |
| Totale | 8 | 3 | 5 | 8 | 3 | 5 | — | — | — | — | — | — | — | — | — | — | — | | |
| Complesso ... | fino a 19 | 123.113 | 62.672 | 60.441 | 122.718 | 62.627 | 60.091 | 394 | 45 | 349 | 1 | — | 1 | — | — | — | — | — | |
| | 20-24 | 24.709 | 11.288 | 13.421 | 19.061 | 9.767 | 9.294 | 5.623 | 1.515 | 4.108 | 25 | 6 | 19 | — | — | — | — | — | |
| | 25-29 | 20.518 | 9.676 | 10.842 | 7.601 | 3.798 | 3.803 | 12.774 | 5.840 | 6.984 | 138 | 37 | 101 | 4 | 1 | 3 | 1 | — | |
| | 30-39 | 34.682 | 14.978 | 19.709 | 5.839 | 1.842 | 3.897 | 27.969 | 12.999 | 14.970 | 853 | 124 | 729 | 20 | 7 | 13 | 1 | 1 | |
| | 40-∞ | 85.744 | 39.670 | 46.074 | 7.649 | 2.611 | 5.038 | 61.268 | 32.616 | 28.652 | 16.750 | 4.400 | 12.350 | 77 | 43 | 34 | — | — | |
| | ignota | 45 | 21 | 24 | 26 | 13 | 13 | 10 | 5 | 5 | 8 | 2 | 6 | — | — | — | 1 | 1 | |
| Totale | 288.811 | 138.300 | 139.511 | 162.394 | 80.638 | 82.236 | 106.938 | 53.020 | 53.018 | 17.775 | 4.569 | 13.206 | (1) 101 | 51 | 50 | 3 | 2 | | |

(*) Vedansi avvertenze nn. 13 e 14 a pagg. 5 e 6.

(1) Di cui: Separati legalmente M F 198; M 49; F 49. Divorziati M F 3; M 2; F 1.

TAVOLA XII.

Popolazione presente in età di 10 anni e più secondo la professione o condizione (*) ed il sesso.
Disoccupati nella popolazione in età dai 15 ai 64 anni.

| N. delle classi | PROFESSIONI o CONDIZIONI (*) | POSIZIONE NELLA PROFESSIONE (1) | PROVINCIA (2) | | | COMUNI CON UN CENTRO DI ALMENO 10.000 ABITANTI | | | COMPLESSO DEI COMUNI FINO A 9.999 ABITANTI | | | COMPLESSO DEI COMUNI DA 10.000 A 49.999 ABITANTI | | | DISOCCUPATI NELLA POPOLAZIONE IN ETÀ DAI 15 AI 64 ANNI | | |
|-----------------------------|---|------------------------------------|-----------------------|-----------------------|----------------------|--|----------------------|--------------------|---|----------------------|---------------------|--|-----------------------|---------------------|--|------------------|-----------------|
| | | | M | F | M | F | M | F | M | F | M | F | M | F | PROVINCIA | | |
| | | | | | | | | | | | | | | | M | F | F |
| 1 | 2 | 3 | 4 | 5 | 6 | 7 | 8 | 9 | 10 | 11 | 12 | 13 | 14 | 15 | 16 | 17 | 18 |
| AGRICOLTURA E CACCIA | | | | | | | | | | | | | | | | | |
| 1 | Agricoltura | | | | | | | | | | | | | | | | |
| | Agricoltori che conducono terreni propri, usufruttuari, utenti, enfiteuti ed utilisti | — | 21.591 ₉₀ | 16.718 ₈₅ | 4.873 ₅ | 2.143 ₆₀ | 1.719 ₆₀ | 424 _— | 17.882 ₅ | 13.870 ₅ | 4.012 _— | 3.709 ₈₅ | 2.848 ₈₀ | 861 ₅ | — | — | — |
| | Agricoltori fittavoli e subaffittuari..... | — | 1.023 ₈₁ | 755 ₈₁ | 268 _— | 121 ₇₇ | 115 ₇₇ | 6 _— | 763 ₁ | 548 ₁ | 215 _— | 260 ₈₀ | 207 ₈₀ | 53 _— | — | — | — |
| | Direttori tecnici ed impiegati di aziende agricole .. | — | 295 ₁ | 292 ₁ | 3 _— | 46 ₁ | 43 ₁ | 3 _— | 163 _— | 163 _— | — _— | 132 ₁ | 129 ₁ | 3 _— | 26 _— | 26 _— | — |
| | Coloni (mezzadri, terziari, ecc.)..... | — | 53.797 ₈₃ | 36.650 ₇₅ | 17.147 ₈ | 3.489 ₄₇ | 2.829 ₄₇ | 660 _— | 42.037 ₁₃ | 28.213 ₁₁ | 13.824 ₂ | 11.760 ₇₀ | 8.437 ₆₄ | 3.323 ₆ | — | — | — |
| | Salariati ed obbligati (3) .. | — | 786 | 514 | 222 | 59 | 51 | 8 | 563 | 377 | 186 | 173 | 137 | 36 | 2 | 2 | — |
| | Braccianti e giornalieri di campagna (4) | — | 4.909 ₃₆₈ | 3.579 ₃₆₆ | 1.330 ₂ | 753 ₃₃₇ | 705 ₃₃₇ | 48 _— | 3.399 ₂ | 2.321 ₁ | 1.078 ₁ | 1.510 ₃₆₆ | 1.258 ₃₆₅ | 252 ₁ | 222 _— | 191 _— | 31 _— |
| | Altri addetti all'agricoltura (5) | — | 4 | 4 | — | — | — | — | 4 | 4 | — | — | — | — | 1 | 1 | — |
| | TOTALE ... | | 82.355 ₆₂₃ | 58.512 ₆₀₈ | 23.843 ₁₅ | 6.611 ₅₂₂ | 5.462 ₅₂₂ | 1.149 _— | 64.811 ₂₁ | 45.496 ₁₈ | 19.315 ₃ | 17.544 ₆₀₂ | 13.016 ₅₉₀ | 4.528 ₁₂ | 251 _— | 220 _— | 31 _— |
| 2 | Zootecnia | | | | | | | | | | | | | | | | |
| | Allevatori di animali..... | — | 48 ₃ | 45 ₃ | 3 _— | 8 ₃ | 8 ₃ | — _— | 36 _— | 33 _— | 3 _— | 12 ₃ | 12 ₃ | — _— | — _— | — _— | — _— |
| | Addetti all'allevamento: salariati ed obbligati | — | 52 | 45 | 7 | 4 | 3 | 1 | 45 | 39 | 6 | 7 | 6 | 1 | — | — | — |
| | Addetti all'allevamento: giornalieri..... | — | 27 ₁ | 24 ₁ | 3 _— | 5 ₁ | 5 ₁ | — _— | 22 _— | 19 _— | 3 _— | 5 ₁ | 5 ₁ | — _— | 1 _— | 1 _— | — _— |
| | TOTALE ... | | 127 ₄ | 114 ₄ | 13 _— | 17 ₄ | 16 ₄ | 1 _— | 103 _— | 91 _— | 12 _— | 24 ₄ | 23 ₄ | 1 _— | 1 _— | 1 _— | — _— |
| 3 | Silvicoltura | | | | | | | | | | | | | | | | |
| | Boscatori, carbonai, taglialegna, ecc. | — | 130 ₁ | 130 ₁ | — _— | 4 ₁ | 4 ₁ | — _— | 122 _— | 122 _— | — _— | 8 ₁ | 8 ₁ | — _— | 3 _— | 3 _— | — _— |
| | Guardaboschi privati, ecc. | — | 3 | 3 | — | — | — | — | 1 | 1 | — | 2 | 2 | — | — | — | — |
| | TOTALE ... | | 133 ₁ | 133 ₁ | — _— | 4 ₁ | 4 ₁ | — _— | 123 _— | 123 _— | — _— | 10 ₁ | 10 ₁ | — _— | 3 _— | 3 _— | — _— |
| 4 | Caccia | | | | | | | | | | | | | | | | |
| | Cacciatori e guardacaccia. | — | 2 | 2 | — | — | — | — | 2 | 2 | — | — | — | — | — | — | — |
| | Totale Agricoltura e caccia ... | — | 82.617 ₆₂₈ | 58.761 ₆₁₃ | 23.856 ₁₅ | 6.632 ₅₂₇ | 5.482 ₅₂₇ | 1.150 _— | 65.039 ₂₁ | 45.712 ₁₈ | 19.327 ₃ | 17.578 ₆₀₇ | 13.049 ₅₉₅ | 4.529 ₁₂ | 255 _— | 224 _— | 31 _— |
| INDUSTRIA | | | | | | | | | | | | | | | | | |
| | | a | 210 | 210 | — | 3 | 3 | — | 170 | 170 | — | 40 | 40 | — | — | — | — |
| | | b | 7 | 7 | — | — | — | — | — | — | — | 7 | 7 | — | — | — | — |
| | | c | 4 | 4 | — | — | — | — | — | — | — | 4 | 4 | — | — | — | — |
| 5 | Pesca | e | 982 | 979 | 3 | 2 | 2 | — | 194 | 194 | — | 788 | 785 | 3 | 5 | 5 | — |
| | Tot. | | 1.203 ₉ | 1.200 ₉ | 3 _— | 5 ₅ | 5 ₅ | — _— | 364 _— | 364 _— | — _— | 839 ₉ | 836 ₉ | 3 _— | 5 _— | 5 _— | — _— |

(*) Vedi avvertenza n. 15 a pag. 6.

NOTA. — Le cifre in « corsivo » sotto i totali delle classi indicano i censiti nelle convivenze il cui ammontare è già compreso nei totali stessi. (Vedi avvertenza n. 15 a pag. 6).
(1) a Padroni di azienda, amministratori, direttori. — b Impiegati. — c Artigiani indipendenti. — d Artigiani part-time. — e Operai salariati, garzoni. — (2) Per M F col. 10 + col. 13. — (3) Questa voce comprende anche i guardiani privati ed i salariati ed obbligati facenti parte delle maestranze specializzate agricole. — (4) Questa voce comprende anche i giornalieri facenti parte delle maestranze specializzate agricole. — (5) Questa voce comprende gli addetti alla condizionatura e conservazione dei foraggi; gli addetti alla produzione dell'olio (limitatamente ai casi nei quali almeno il 55% del prodotto lavorato proviene da terreni di proprietà dell'agricoltore); nonché i raccoglitori di funghi, di tartufi, ecc.

Segue TAVOLA XII.

Popolazione presente in età di 10 anni e più secondo la professione o condizione (*) ed il sesso.
Disoccupati nella popolazione in età dai 15 ai 64 anni.

| N. delle classi | PROFESSIONI o CONDIZIONI (*) | POSIZIONE NELLA PROFESSIONE (1) | PROVINCIA (2) | | | COMUNI CON UN CENTRO DI ALMENO 10.000 ABITANTI | | | COMPLESSO DEI COMUNI FINO A 9.999 ABITANTI | | | COMPLESSO DEI COMUNI DA 10.000 A 49.999 ABITANTI | | | DISOCCUPATI NELLA POPOLAZIONE IN ETÀ DAI 15 AI 64 ANNI | | |
|-----------------|---|------------------------------------|---------------|-------|-----|--|-----|-----|---|-------|-----|--|-------|-----|--|-----|----|
| | | | M | F | M | F | M | F | M | F | M | F | M | F | PROVINCIA | | |
| | | | | | | | | | | | | | | | M | F | M |
| 1 | 2 | 3 | 4 | 5 | 6 | 7 | 8 | 9 | 10 | 11 | 12 | 13 | 14 | 15 | 16 | 17 | 18 |
| 6 | Miniere..... | b | 1 | 1 | — | 1 | 1 | — | — | — | — | 1 | 1 | — | 1 | 1 | — |
| | | e | 16 | 16 | — | 9 | 9 | — | 7 | 7 | — | 9 | 9 | — | 2 | 2 | — |
| | | Tot. | 17 | 17 | — | 10 | 10 | — | 7 | 7 | — | 10 | 10 | — | 3 | 3 | — |
| 7 | Cave di ogni genere..... | a | 2 | 2 | — | — | — | — | 2 | 2 | — | — | — | — | — | — | — |
| | | b | 1 | 1 | — | — | — | — | 1 | 1 | — | — | — | — | — | 1 | 1 |
| | | e | 39 | 39 | — | 27 | 27 | — | 12 | 12 | — | 27 | 27 | — | 3 | 3 | — |
| | | Tot. | 42 | 42 | — | 27 | 27 | — | 15 | 15 | — | 27 | 27 | — | 4 | 4 | — |
| 8 | Saline marittime ed acque minerali..... | a | — | — | — | — | — | — | — | — | — | — | — | — | — | — | — |
| | | e | — | — | — | — | — | — | — | — | — | — | — | — | — | — | — |
| 9 | Industria del legno, della paglia ed affini | a | 310 | 293 | 17 | 24 | 24 | — | 221 | 204 | 17 | 89 | 89 | — | — | — | — |
| | | b | 6 | 6 | — | 4 | 4 | — | 2 | 2 | — | 4 | 4 | — | — | 1 | 1 |
| | | c | 883 | 661 | 222 | 11 | 11 | — | 746 | 532 | 214 | 137 | 129 | 8 | — | — | — |
| | | d | 372 | 367 | 5 | 72 | 71 | 1 | 245 | 241 | 4 | 127 | 126 | 1 | — | — | — |
| | | e | 1.587 | 1.147 | 440 | 273 | 272 | 1 | 1.042 | 607 | 435 | 545 | 540 | 5 | 100 | 100 | — |
| | | Tot. | 3.158 | 2.474 | 684 | 384 | 382 | 2 | 2.256 | 1.586 | 670 | 902 | 888 | 14 | 101 | 101 | — |
| 10 | Industrie che lavorano i cereali | a | 456 | 410 | 46 | 29 | 28 | 1 | 354 | 315 | 39 | 102 | 95 | 7 | — | — | — |
| | | b | 21 | 13 | 8 | 13 | 6 | 7 | 5 | 4 | 1 | 16 | 9 | 7 | 2 | 1 | 1 |
| | | c | 22 | 20 | 2 | — | — | — | 20 | 18 | 2 | 2 | 2 | — | — | — | — |
| | | d | 14 | 14 | — | 3 | 3 | — | 11 | 11 | — | 3 | 3 | — | — | — | — |
| | | e | 310 | 296 | 14 | 80 | 75 | 5 | 130 | 121 | 9 | 180 | 175 | 5 | 18 | 17 | 1 |
| | | Tot. | 823 | 753 | 70 | 125 | 112 | 13 | 520 | 469 | 51 | 303 | 284 | 19 | 20 | 18 | 2 |
| 11 | Industrie che utilizzano frutta, verdure e semi | a | 29 | 29 | — | 3 | 3 | — | 14 | 14 | — | 15 | 15 | — | — | — | — |
| | | b | 3 | 3 | — | 1 | 1 | — | 2 | 2 | — | 1 | 1 | — | — | — | — |
| | | e | 17 | 12 | 5 | 2 | 2 | — | 12 | 7 | 5 | 5 | 5 | — | 2 | 2 | — |
| | | Tot. | 49 | 44 | 5 | 6 | 6 | — | 28 | 23 | 5 | 21 | 21 | — | 2 | 2 | — |
| 12 | Industrie che utilizzano prodotti animali | a | 47 | 40 | 7 | 32 | 25 | 7 | 14 | 14 | — | 33 | 26 | 7 | — | — | — |
| | | b | 21 | 13 | 8 | 19 | 11 | 8 | 2 | 2 | — | 19 | 11 | 8 | 3 | 3 | — |
| | | e | 156 | 48 | 108 | 130 | 25 | 105 | 11 | 8 | 3 | 145 | 40 | 105 | 27 | — | 27 |
| | | Tot. | 224 | 101 | 123 | 181 | 61 | 120 | 27 | 24 | 8 | 197 | 77 | 120 | 30 | 3 | 27 |
| 13 | Industrie che utilizzano spoglie animali | a | 206 | 189 | 17 | 17 | 17 | — | 98 | 88 | 10 | 108 | 101 | 7 | — | — | — |
| | | b | 12 | 6 | 6 | 2 | 1 | 1 | 3 | 3 | — | 9 | 3 | 6 | 1 | 1 | — |
| | | c | 1.172 | 1.116 | 56 | 36 | 36 | — | 952 | 914 | 38 | 220 | 202 | 18 | — | — | — |
| | | d | 402 | 398 | 4 | 64 | 62 | 2 | 310 | 308 | 2 | 92 | 90 | 2 | — | — | — |
| | | e | 2.091 | 1.698 | 393 | 176 | 161 | 13 | 940 | 718 | 222 | 1.151 | 980 | 171 | 114 | 91 | 23 |
| | | Tot. | 3.883 | 3.407 | 476 | 295 | 277 | 18 | 2.303 | 2.031 | 272 | 1.580 | 1.376 | 204 | 115 | 92 | 23 |
| 14 | Industria della carta..... | a | 6 | 5 | 1 | 4 | 3 | 1 | 1 | 1 | — | 5 | 4 | 1 | — | — | — |
| | | c | 3 | 3 | — | — | — | — | 2 | 2 | — | 1 | 1 | — | — | — | — |
| | | d | 8 | 7 | 1 | 5 | 4 | 1 | 2 | 2 | — | 6 | 5 | 1 | — | — | — |
| | | e | 18 | 11 | 7 | 3 | 3 | — | 11 | 4 | 7 | 7 | 7 | — | — | — | — |
| | | Tot. | 35 | 26 | 9 | 12 | 10 | 2 | 16 | 9 | 7 | 19 | 17 | 2 | — | — | — |
| 15 | Industrie che utilizzano materiali diversi | a | 1 | — | 1 | 1 | — | 1 | — | — | — | 1 | — | 1 | — | — | — |
| | | c | 1 | 1 | — | — | — | — | — | — | — | — | 1 | 1 | — | — | — |
| | | d | 2 | 2 | — | 2 | 2 | — | — | — | — | — | 2 | 2 | — | — | — |
| | | e | 2 | 1 | 1 | 1 | 1 | — | — | — | — | 2 | 1 | 1 | — | — | — |
| | | Tot. | 6 | 4 | 2 | 4 | 3 | 1 | — | — | — | 6 | 4 | 2 | — | — | — |
| 16 | Produzione e prima lavorazione dei metalli | a | 14 | 14 | — | 2 | 2 | — | 6 | 6 | — | 8 | 8 | — | — | — | — |
| | | b | 2 | 2 | — | 1 | 1 | — | — | — | — | 2 | 2 | — | — | — | — |
| | | d | 1 | 1 | — | — | — | — | 1 | 1 | — | — | — | — | — | — | — |
| | | e | 21 | 21 | — | 7 | 7 | — | 5 | 5 | — | 16 | 16 | — | 2 | 2 | — |
| | | Tot. | 38 | 38 | — | 10 | 10 | — | 12 | 12 | — | 26 | 26 | — | 4 | 4 | — |

(*) Vedi avvertenza n. 15 a pag. 6.

NOTA — Le cifre in corsivo sotto i totali delle classi indicano i censiti nelle convivenze il cui ammontare è già compreso nei totali stessi. (Vedi avvertenza n. 15 a pag. 6).

(1) a Padroni di azienda, amministratori, direttori. — b Impiegati. — c Artigiani indipendenti. — d Artigiani padroni. — e Operai salariati, garzoni.

(2) Per M F con. 10 + con. 13.

Segue TAVOLA XII.

Popolazione presente in età di 10 anni e più secondo la professione o condizione (*) ed il sesso.
Disoccupati nella popolazione in età dai 15 ai 64 anni

| N. delle classi | PROFESSIONI o CONDIZIONI (*) | POSIZIONE NELLA PROFESSIONE (1) | PROVINCIA (2) | | | COMUNI CON UN CENTRO DI ALMENO 10.000 ABITANTI | | | COMPLESSO DEI COMUNI FINO A 9.999 ABITANTI | | | COMPLESSO DEI COMUNI DA 10.000 A 49.999 ABITANTI | | | DISOCCUPATI NELLA POPOLAZIONE IN ETÀ DAI 15 AI 64 ANNI | | | |
|-----------------|--|------------------------------------|---------------|-------|-------|--|-------|-----|---|-------|-------|--|-------|-----|--|-----|----|----|
| | | | ASCOLI PICENO | | | | | | | | | PROVINCIA | | | | | | |
| | | | M F | M | F | M F | M | F | M F | M | F | M F | M | F | M F | M | F | |
| 1 | 2 | 3 | 4 | 5 | 6 | 7 | 8 | 9 | 10 | 11 | 12 | 13 | 14 | 15 | 16 | 17 | 18 | |
| 17 | Successive lavorazioni dei metalli | a | 234 | 233 | 1 | 47 | 47 | — | 121 | 120 | 1 | 113 | 113 | — | — | — | — | — |
| | | b | 6 | 3 | 3 | 4 | 1 | 3 | 1 | 1 | — | 5 | 2 | 3 | 1 | — | — | — |
| | | c | 431 | 431 | — | 10 | 10 | — | 355 | 355 | — | 76 | 76 | — | — | — | — | — |
| | | d | 285 | 285 | — | 48 | 48 | — | 212 | 212 | — | 73 | 73 | — | — | — | — | — |
| | | e | 1.069 | 1.068 | 1 | 332 | 332 | — | 503 | 503 | — | 566 | 565 | 1 | 103 | 103 | — | — |
| | Tot. | | 2.025 | 2.020 | 5 | 441 | 438 | 3 | 1.192 | 1.191 | 1 | 833 | 829 | 4 | 104 | 104 | — | |
| 18 | Costruzioni meccaniche in genere, lavorazione dei metalli preziosi | a | 18 | 17 | 1 | 5 | 5 | — | 6 | 6 | — | 12 | 11 | 1 | — | — | — | — |
| | | b | 13 | 13 | — | 7 | 7 | — | 3 | 3 | — | 10 | 10 | — | — | 2 | 2 | — |
| | | c | 25 | 23 | 2 | 1 | 1 | — | 12 | 11 | 1 | 13 | 12 | 1 | — | — | — | — |
| | | d | 23 | 22 | 1 | 7 | 6 | 1 | 11 | 11 | — | 12 | 11 | 1 | — | — | — | — |
| | | e | 63 | 63 | — | 13 | 13 | — | 17 | 17 | — | 46 | 46 | — | — | 4 | 4 | — |
| | Tot. | | 142 | 138 | 4 | 33 | 32 | 1 | 49 | 48 | 1 | 98 | 90 | 3 | 6 | 6 | — | |
| 19 | Preparazione e lavorazione dei minerali | a | 83 | 81 | 2 | 17 | 17 | — | 55 | 53 | 2 | 28 | 28 | — | — | — | — | — |
| | | b | 15 | 15 | — | 5 | 5 | — | 9 | 9 | — | 6 | 6 | — | — | — | — | — |
| | | c | 14 | 13 | 1 | 3 | 3 | — | 11 | 10 | 1 | 3 | 3 | — | — | — | — | — |
| | | d | 18 | 17 | 1 | 8 | 7 | 1 | 6 | 6 | — | 12 | 11 | 1 | — | — | — | — |
| | | e | 478 | 439 | 39 | 151 | 144 | 7 | 279 | 248 | 31 | 199 | 191 | 8 | 57 | 49 | 8 | 8 |
| | Tot. | | 608 | 565 | 48 | 184 | 176 | 8 | 360 | 326 | 34 | 248 | 239 | 9 | 57 | 49 | 8 | |
| 20 | Costruzioni edilizie, stradali ed idrauliche | a | 207 | 207 | — | 31 | 31 | — | 131 | 131 | — | 76 | 76 | — | — | — | — | — |
| | | b | 24 | 23 | 1 | 10 | 9 | 1 | 12 | 12 | — | 12 | 11 | 1 | 5 | 5 | — | — |
| | | c | 436 | 436 | — | 22 | 22 | — | 378 | 378 | — | 58 | 58 | — | — | — | — | — |
| | | d | 56 | 56 | — | 11 | 11 | — | 35 | 35 | — | 21 | 21 | — | — | — | — | — |
| | | e | 3.901 | 3.836 | 65 | 1.075 | 1.062 | 13 | 2.086 | 2.046 | 40 | 1.815 | 1.799 | 25 | 441 | 434 | 7 | 7 |
| | Tot. | | 4.624 | 4.558 | 66 | 1.149 | 1.135 | 14 | 2.642 | 2.602 | 40 | 1.982 | 1.956 | 26 | 446 | 439 | 7 | |
| 21 | Industria tessile (3)..... | a | 68 | 60 | 8 | 10 | 10 | — | 22 | 17 | 5 | 46 | 43 | 3 | — | — | — | — |
| | | b | 18 | 17 | 1 | — | — | — | — | — | — | 18 | 17 | 1 | — | — | — | — |
| | | c | 55 | 27 | 28 | — | — | — | 54 | 27 | 27 | 1 | — | — | — | — | — | — |
| | | d | 19 | 15 | 4 | 8 | 5 | 3 | 8 | 8 | — | 11 | 7 | 4 | — | — | — | — |
| | | e | 754 | 600 | 154 | 25 | 21 | 4 | 102 | 36 | 66 | 652 | 564 | 88 | 11 | 5 | 6 | 6 |
| | Tot. | | 914 | 719 | 195 | 43 | 36 | 7 | 186 | 88 | 98 | 728 | 631 | 97 | 11 | 5 | 6 | |
| 22 | Tessuti speciali..... | a | 25 | 5 | 20 | 1 | — | 1 | 11 | 2 | 9 | 14 | 3 | 11 | — | — | — | — |
| | | b | 2 | — | 2 | 1 | — | 1 | 1 | 1 | — | 1 | — | 1 | — | — | — | — |
| | | c | 303 | 4 | 299 | 17 | — | 17 | 239 | 3 | 236 | 64 | 1 | 63 | — | — | — | — |
| | | d | 37 | — | 37 | 4 | — | 4 | 26 | — | 26 | 11 | — | 11 | — | — | — | — |
| | | e | 326 | 4 | 322 | 42 | — | 42 | 76 | — | 76 | 250 | 4 | 246 | 4 | — | 4 | 4 |
| | Tot. | | 693 | 13 | 680 | 65 | — | 65 | 353 | 5 | 348 | 340 | 8 | 332 | 4 | — | 4 | |
| 23 | Vestiaro, arredamento domestico, nettezza e acconciatura della persona | a | 98 | 61 | 37 | 7 | 2 | 5 | 73 | 50 | 23 | 25 | 11 | 14 | — | — | — | — |
| | | b | 1 | 1 | — | — | — | — | 1 | 1 | — | — | — | — | — | — | — | — |
| | | c | 1.530 | 659 | 871 | 103 | 37 | 66 | 1.212 | 573 | 639 | 318 | 86 | 232 | — | — | — | — |
| | | d | 677 | 460 | 217 | 166 | 124 | 42 | 388 | 247 | 141 | 289 | 213 | 76 | — | — | — | — |
| | | e | 1.988 | 800 | 1.188 | 493 | 206 | 287 | 986 | 422 | 564 | 1.002 | 378 | 624 | 68 | 44 | 24 | 24 |
| | Tot. | | 4.294 | 1.981 | 2.313 | 769 | 369 | 400 | 2.660 | 1.293 | 1.367 | 1.634 | 688 | 946 | 68 | 44 | 24 | |
| 24 | Industrie chimiche..... | a | 79 | 73 | 6 | 15 | 12 | 3 | 48 | 46 | 2 | 31 | 27 | 4 | — | — | — | — |
| | | b | 35 | 31 | 4 | 20 | 17 | 3 | 11 | 10 | 1 | 24 | 21 | 3 | 1 | 1 | — | — |
| | | c | 3 | 3 | — | 2 | 2 | — | — | — | — | — | 3 | 3 | — | — | — | — |
| | | d | — | — | — | — | — | — | — | — | — | — | — | — | — | — | — | — |
| | | e | 286 | 275 | 11 | 178 | 169 | 9 | 28 | 26 | 2 | 258 | 249 | 9 | 23 | 21 | 2 | 2 |
| | Tot. | | 403 | 382 | 21 | 215 | 200 | 15 | 87 | 82 | 5 | 316 | 300 | 16 | 24 | 22 | 2 | |
| 25 | Industrie poligrafiche..... | a | 49 | 47 | 2 | 9 | 9 | — | 22 | 21 | 1 | 27 | 26 | 1 | — | — | — | — |
| | | b | 6 | 4 | 2 | 4 | 2 | 2 | 1 | 1 | — | 5 | 3 | 2 | — | — | — | — |
| | | c | 12 | 10 | 2 | — | — | — | 7 | 7 | — | 5 | 3 | 2 | — | — | — | — |
| | | d | 15 | 14 | 1 | 5 | 4 | 1 | 3 | 3 | — | 12 | 11 | 1 | — | — | — | — |
| | | e | 106 | 98 | 8 | 54 | 47 | 7 | 29 | 28 | 1 | 77 | 70 | 7 | 4 | 4 | — | — |
| | Tot. | | 188 | 173 | 15 | 72 | 62 | 10 | 62 | 60 | 2 | 126 | 113 | 13 | 4 | 4 | — | |

(*) Vedasi avvertenza n. 15 a pag. 6.

NOTA. — Le cifre in corsivo sotto i totali delle classi indicano i censiti nelle convivenze il cui ammontare è già compreso nei totali stessi. (Vedasi avvertenza n. 15 a pag. 6).
(1) a Padroni di azienda, amministratori, direttori. — b Impiegati. — c Artigiani indipendenti. — d Artigiani padroni. — e Operai salariati, garzoni. — (2) Per M F col. 10 + col. 13. — (3) Esclusa la fabbricazione e la lavorazione delle fibre artificiali (rayon), comprese nella voce « Industrie chimiche ».

Segue TAVOLA XII.

Popolazione presente in età di 10 anni e più secondo la professione o condizione (*) ed il sesso.
Disoccupati nella popolazione in età dai 15 ai 64 anni.

| N. delle classi | PROFESSIONI o CONDIZIONI (*) | POSIZIONE NELLA PROFESSIONE (1) | PROVINCIA (2) | | | COMUNI CON UN CENTRO DI ALMENO 10.000 ABITANTI | | | COMPLESSO DEI COMUNI FINO A 9.999 ABITANTI | | | COMPLESSO DEI COMUNI DA 10.000 A 49.999 ABITANTI | | | DISOCCUPATI NELLA POPOLAZIONE IN ETÀ DAI 15 AI 64 ANNI | | | | |
|--------------------------------------|---|------------------------------------|---------------|--------|-------|--|-------|--------|---|-------|--------|--|-------|-------|--|-----|-----|---|---|
| | | | M | F | M | F | M | F | M | F | M | F | M | F | PROVINCIA | | | | |
| | | | | | | | | | | | | | | | M | F | M | | |
| 1 | 2 | 3 | 4 | 5 | 6 | 7 | 8 | 9 | 10 | 11 | 12 | 13 | 14 | 15 | 16 | 17 | 18 | | |
| 26 | Produzione e distribuzione di forza motrice, luce, acqua e calore | a | 23 | 22 | 1 | 9 | 9 | — | 11 | 10 | 1 | 12 | 12 | — | — | — | — | — | |
| | | b | 45 | 44 | 1 | 15 | 14 | — | 16 | 16 | — | 29 | 28 | 1 | 3 | 3 | — | — | |
| | | c | 10 | 10 | — | — | — | — | 4 | 4 | — | 6 | 6 | — | — | — | — | — | — |
| | | e | 301 | 301 | — | 120 | 120 | — | 146 | 146 | — | 155 | 155 | — | 28 | 28 | — | — | — |
| | | Tot. | 379 | 377 | 2 | 144 | 143 | 1 | 177 | 176 | 1 | 202 | 201 | 1 | 31 | 31 | — | — | — |
| | | | 12 | 12 | — | 9 | 9 | — | 1 | 1 | — | 11 | 11 | — | — | — | — | — | |
| 27 | Industria dello spettacolo | a | 3 | 2 | 1 | — | — | — | — | — | — | 3 | 2 | 1 | — | — | — | — | |
| | | b | 1 | 1 | — | 1 | 1 | — | — | — | — | 1 | 1 | — | 1 | 1 | — | — | |
| | | e | 6 | 6 | — | 2 | 2 | — | 1 | 1 | — | 5 | 5 | — | — | — | — | — | |
| | | Tot. | 10 | 9 | 1 | 3 | 3 | — | 1 | 1 | — | 9 | 8 | 1 | 1 | 1 | — | — | — |
| | | | 2 | 2 | — | 2 | 2 | — | — | — | — | 2 | 2 | — | — | — | — | — | — |
| 28 | Industrie non specificate... | a | 2 | 2 | — | 1 | 1 | — | — | — | — | 2 | 2 | — | — | — | — | — | |
| | | b | 5 | 5 | — | — | — | — | 1 | 1 | — | 4 | 4 | — | 4 | 4 | — | — | |
| | | e | 1 | 1 | — | 1 | 1 | — | — | — | — | 1 | 1 | — | — | — | — | — | |
| | | Tot. | 8 | 8 | — | 2 | 2 | — | 1 | 1 | — | 7 | 7 | — | 4 | 4 | — | — | — |
| | | | 1 | 1 | — | 1 | 1 | — | — | — | — | 1 | 1 | — | — | — | — | — | — |
| | Totale Industria... | a | 2.170 | 2.002 | 168 | 267 | 248 | 19 | 1.380 | 1.270 | 110 | 790 | 732 | 58 | — | — | — | — | |
| | | b | 245 | 209 | 36 | 108 | 81 | 27 | 71 | 68 | 3 | 174 | 141 | 33 | 28 | 27 | 1 | — | |
| | | c | 4.901 | 3.418 | 1.483 | 203 | 120 | 83 | 3.992 | 2.834 | 1.158 | 909 | 584 | 325 | — | — | — | — | |
| | | d | 1.932 | 1.661 | 271 | 405 | 349 | 56 | 1.258 | 1.085 | 173 | 674 | 576 | 98 | — | — | — | — | |
| | | e | 14.518 | 11.759 | 2.759 | 3.196 | 2.701 | 495 | 6.617 | 5.156 | 1.461 | 7.901 | 6.603 | 1.298 | 1.016 | 914 | 102 | — | — |
| | Tot. | 23.786 | 19.049 | 4.717 | 4.179 | 3.490 | 680 | 13.318 | 10.413 | 2.905 | 10.448 | 8.686 | 1.812 | 1.044 | 941 | 103 | — | — | |
| | | 463 | 454 | 9 | 372 | 371 | 1 | 29 | 24 | 5 | 434 | 430 | 4 | — | — | — | — | | |
| TRASPORTI E COMUNICAZIONI | | | | | | | | | | | | | | | | | | | |
| 29 | Trasporti terrestri, marit- timi ed aerei | a | 642 | 640 | 2 | 110 | 110 | — | 416 | 414 | 2 | 226 | 226 | — | — | — | — | — | |
| | | b | 222 | 217 | 5 | 21 | 19 | 2 | 76 | 74 | 2 | 146 | 143 | 3 | 7 | 7 | — | — | |
| | | e | 947 | 944 | 3 | 199 | 199 | — | 452 | 451 | 1 | 495 | 493 | 2 | 64 | 64 | — | — | |
| | | Tot. | 1.811 | 1.801 | 10 | 330 | 328 | 2 | 944 | 939 | 5 | 887 | 882 | 5 | 71 | 71 | — | — | |
| | | | 94 | 94 | — | 79 | 79 | — | 5 | 5 | — | 89 | 89 | — | — | — | — | — | — |
| 30 | Comunicazioni..... | a | 53 | 38 | 15 | 4 | 2 | 2 | 41 | 29 | 12 | 12 | 9 | 3 | — | — | — | — | |
| | | b | 386 | 268 | 118 | 104 | 87 | 17 | 219 | 148 | 71 | 167 | 120 | 47 | 4 | 4 | — | — | |
| | | e | 53 | 51 | 2 | 18 | 18 | — | 15 | 15 | — | 38 | 36 | 2 | 2 | 2 | — | — | |
| | | Tot. | 492 | 357 | 135 | 126 | 107 | 19 | 275 | 192 | 83 | 217 | 165 | 52 | 6 | 6 | — | — | |
| | | | 2 | 2 | — | 1 | 1 | — | 1 | 1 | — | 1 | 1 | — | — | — | — | — | — |
| | Totale Trasporti e comunica- zioni | a | 695 | 678 | 17 | 114 | 112 | 2 | 457 | 443 | 14 | 238 | 235 | 3 | — | — | — | — | |
| | | b | 608 | 485 | 123 | 125 | 106 | 19 | 295 | 222 | 73 | 313 | 263 | 50 | 11 | 11 | — | — | |
| | | e | 1.000 | 995 | 5 | 217 | 217 | — | 467 | 466 | 1 | 533 | 529 | 4 | 66 | 66 | — | — | |
| | | Tot. | 2.303 | 2.158 | 145 | 456 | 435 | 21 | 1.219 | 1.131 | 88 | 1.084 | 1.027 | 57 | 77 | 77 | — | — | |
| | | | 96 | 96 | — | 80 | 80 | — | 6 | 6 | — | 90 | 90 | — | — | — | — | — | — |
| COMMERCIO | | | | | | | | | | | | | | | | | | | |
| 31 | Vendita di merci e di der- ivate alimentari | a | 1.490 | 1.210 | 280 | 224 | 164 | 60 | 923 | 775 | 148 | 567 | 435 | 132 | — | — | — | — | |
| | | b | 125 | 95 | 30 | 39 | 28 | 11 | 52 | 41 | 11 | 73 | 54 | 19 | 6 | 5 | 1 | — | |
| | | e | 78 | 59 | 19 | 16 | 15 | 1 | 25 | 24 | 1 | 53 | 35 | 18 | 3 | 3 | — | — | |
| | | Tot. | 1.693 | 1.364 | 329 | 279 | 207 | 72 | 1.000 | 840 | 160 | 693 | 524 | 169 | 9 | 8 | 1 | — | |
| | | | 39 | 39 | — | 36 | 36 | — | 1 | 1 | — | 38 | 38 | — | — | — | — | — | — |
| 32 | Vendita di generi non ali- mentari | a | 939 | 795 | 144 | 189 | 157 | 32 | 474 | 408 | 66 | 465 | 387 | 78 | — | — | — | — | |
| | | b | 155 | 114 | 41 | 79 | 64 | 15 | 21 | 17 | 4 | 134 | 97 | 37 | 7 | 7 | — | — | |
| | | e | 32 | 30 | 2 | 8 | 7 | 1 | 10 | 10 | — | 22 | 20 | 2 | 1 | 1 | — | — | |
| | | Tot. | 1.126 | 939 | 187 | 276 | 228 | 48 | 505 | 435 | 70 | 621 | 504 | 117 | 8 | 8 | — | — | |
| | | | 20 | 20 | — | 18 | 18 | — | — | — | — | 20 | 20 | — | — | — | — | — | — |
| 33 | Vendita di merci diverse .. | a | 535 | 442 | 93 | 67 | 51 | 16 | 389 | 319 | 70 | 146 | 123 | 23 | — | — | — | — | |
| | | b | 11 | 11 | — | 2 | 2 | — | 5 | 5 | — | 6 | 6 | — | 2 | 2 | — | — | |
| | | e | 10 | 6 | 4 | 3 | 3 | — | 1 | 1 | — | 9 | 5 | 4 | — | — | — | — | |
| | | Tot. | 556 | 459 | 97 | 72 | 56 | 16 | 395 | 325 | 70 | 161 | 134 | 27 | 2 | 2 | — | — | |
| | | | 3 | 3 | — | 2 | 2 | — | 1 | 1 | — | 2 | 2 | — | — | — | — | — | — |

(*) Vedasi avvertenza n. 15 a pag. 6.

NOTA. — Le cifre in corsivo sotto i totali delle classi indicano i censiti nelle convivenze il cui ammontare è già compreso nei totali stessi. (Vedasi avvertenza n. 15 a pag. 6).

(1) a Padroni di azienda, amministratori, direttori. — b Impiegati. — c Artigiani indipendenti. — d Artigiani padroni. — e Operai salariati, garzoni.

(2) Per M F col. 10 + col. 13.

Segue TAVOLA XII.

Popolazione presente in età di 10 anni e più secondo la professione o condizione (*) ed il sesso.
Disoccupati nella popolazione in età dai 15 ai 64 anni.

| N. delle classi | PROFESSIONI o CONDIZIONI (*) | POSIZIONE NELLA PROFESSIONE (1) | PROVINCIA (2) | | | COMUNI CON UN CENTRO DI ALMENO 10.000 ABITANTI | | | COMPLESSO DEI COMUNI FINO A 9.999 ABITANTI | | | COMPLESSO DEI COMUNI DA 10.000 A 49.999 ABITANTI | | | DISOCCUPATI NELLA POPOLAZIONE IN ETÀ DAI 15 AI 64 ANNI | | |
|---|--|------------------------------------|---------------|-------|------|--|-------|------|---|-------|------|--|-------|------|--|----|------|
| | | | | | | ASCOLI PICENO | | | | | | | | | PROVINCIA | | |
| | | | M | F | Tot. | M | F | Tot. | M | F | Tot. | M | F | Tot. | M | F | Tot. |
| 1 | 2 | 3 | 4 | 5 | 6 | 7 | 8 | 9 | 10 | 11 | 12 | 13 | 14 | 15 | 16 | 17 | 18 |
| 34 | Esercizi pubblici. | a | 775 | 484 | 291 | 149 | 88 | 61 | 453 | 279 | 174 | 322 | 205 | 117 | — | — | — |
| | | b | 36 | 23 | 13 | 10 | 6 | 4 | 14 | 8 | 6 | 22 | 15 | 7 | 1 | 1 | — |
| | | e | 187 | 158 | 29 | 101 | 91 | 10 | 31 | 17 | 14 | 156 | 141 | 15 | 15 | 15 | — |
| | | Tot. | 998 | 665 | 333 | 260 | 185 | 75 | 498 | 304 | 194 | 500 | 361 | 139 | 16 | 16 | — |
| 35 | Magazzini generali. Sensali. Rappresentanti | a | 76 | 73 | 3 | 21 | 20 | 1 | 29 | 28 | 1 | 47 | 45 | 2 | — | — | — |
| | | b | 142 | 140 | 2 | 26 | 24 | 2 | 61 | 61 | — | 81 | 79 | 2 | 7 | 7 | — |
| | | e | 6 | 6 | — | 3 | 3 | — | 2 | 2 | — | 4 | 4 | — | — | — | — |
| | | Tot. | 224 | 219 | 5 | 50 | 47 | 3 | 92 | 91 | 1 | 132 | 128 | 4 | 7 | 7 | — |
| 36 | Aziende commerciali non specificate | b | 16 | 13 | 3 | 11 | 9 | 2 | 1 | 1 | — | 15 | 12 | 3 | — | — | — |
| | | Tot. | 16 | 13 | 3 | 11 | 9 | 2 | 1 | 1 | — | 15 | 12 | 3 | — | — | — |
| | Totale Commercio ... | a | 3.815 | 3.004 | 811 | 650 | 480 | 170 | 2.268 | 1.809 | 459 | 1.547 | 1.195 | 352 | — | — | — |
| | | b | 485 | 396 | 89 | 167 | 133 | 34 | 154 | 133 | 21 | 331 | 263 | 68 | 23 | 22 | 1 |
| | | e | 313 | 259 | 54 | 131 | 119 | 12 | 69 | 54 | 15 | 244 | 205 | 39 | 19 | 19 | — |
| | | Tot. | 4.613 | 3.659 | 954 | 948 | 732 | 216 | 2.491 | 1.996 | 495 | 2.122 | 1.663 | 459 | 49 | 41 | 1 |
| BANCA E ASSICURAZIONE | | | | | | | | | | | | | | | | | |
| 37 | Banca. Borsa. Credito. | — | 405 | 369 | 36 | 165 | 151 | 14 | 133 | 124 | 9 | 272 | 245 | 27 | 14 | 13 | 1 |
| 38 | Assicurazioni. | — | 46 | 35 | 11 | 20 | 16 | 4 | 5 | 5 | — | 41 | 30 | 11 | 1 | 1 | — |
| 39 | Addetti ad aziende non spe- cificate. | — | 1 | 1 | — | — | — | — | 1 | 1 | — | — | — | — | — | — | — |
| | Totale Banca e assicurazione. | — | 452 | 405 | 47 | 185 | 167 | 18 | 139 | 130 | 9 | 313 | 275 | 38 | 15 | 14 | 1 |
| DIFESA DEL PAESE | | | | | | | | | | | | | | | | | |
| 40 | Difesa del Paese. | — | 446 | 446 | — | 166 | 166 | — | 207 | 207 | — | 239 | 239 | — | — | — | — |
| | | — | 1.095 | 1.095 | — | 1.003 | 1.003 | — | 15 | 15 | — | 1.080 | 1.080 | — | — | — | — |
| AMMINISTRAZIONE PUBBLICA ED ORGANIZZAZIONI SINDACALI | | | | | | | | | | | | | | | | | |
| 41 | Amministrazione pubblica ed organizzazioni sinda- cali. | — | 1.754 | 1.567 | 187 | 595 | 523 | 72 | 734 | 678 | 56 | 1.020 | 889 | 131 | 1 | — | 1 |
| 42 | Corpi organizzati alle dipen- denze di pubbliche ammi- nistrations. | — | 165 | 165 | — | 54 | 54 | — | 74 | 74 | — | 91 | 91 | — | — | — | — |
| | Totale Amministrazione pubbli- ca ed organizzazioni sindacali | — | 1.919 | 1.732 | 187 | 649 | 577 | 72 | 808 | 752 | 56 | 1.111 | 980 | 131 | 1 | — | 1 |

(*) Vedasi avvertenza n. 15 a pag. 6.

NOTA. — Le cifre in corsivo sotto i totali delle classi indicano i censiti nelle convivenze il cui ammontare è già compreso nei totali stessi. (Vedasi avvertenza n. 15 a pag. 6). — Le cifre in neretto tondo sotto il totale della classe « Difesa del Paese » indicano quanti dei censiti nelle varie convivenze (già indicati in corsivo) sotto le singole classi erano, al momento del Censimento, militari di leva. (Vedasi avvertenza n. 15 a pag. 6).

(1) a Padroni di azienda, amministratori, direttori. — b Impiegati. — c Artigiani indipendenti. — d Artigiani padroni. — e Operai salariati, garzoni.

Segue TAVOLA XII.

Popolazione presente in età di 10 anni e più secondo la professione o condizione (*) ed il sesso.
Disoccupati nella popolazione in età dai 15 ai 64 anni.

| N. delle classi | PROFESSIONI o CONDIZIONI (*) | POSIZIONE NELLA PROFESSIONE (1) | PROVINCIA (2) | | | COMUNI CON UN CENTRO DI ALMENO 10.000 ABITANTI | | | COMPLESSO DEI COMUNI FINO A 9.999 ABITANTI | | | COMPLESSO DEI COMUNI DA 10.000 A 49.999 ABITANTI | | | DISOCCUPATI NELLA POPOLAZIONE IN ETÀ DAI 15 AI 64 ANNI | | |
|-----------------|--|------------------------------------|--------------------|-------------------|------------------|--|-----------------|---------------|---|------------------|------------------|--|-------------------|----------------|--|--------|--------|
| | | | M | F | M | ASCOLI PICENO | | | M | F | M | F | M | F | PROVINCIA | | |
| | | | | | | M | F | M | | | | | | | M | F | M |
| 1 | 2 | 3 | 4 | 5 | 6 | 7 | 8 | 9 | 10 | 11 | 12 | 13 | 14 | 15 | 16 | 17 | 18 |
| | AMMINISTRAZIONE PRIVATA | | | | | | | | | | | | | | | | |
| 43 | Amministrazione privata .. | — | 99 20 | 74 20 | 25 — | 59 20 | 44 20 | 15 — | 15 — | 15 — | — — | 94 20 | 59 20 | 25 — | 7 — | 6 — | 1 — |
| | CULTO | | | | | | | | | | | | | | | | |
| 44 | Culto | — | 926 | 534 | 392 | 182 | 77 | 55 | 568 | 352 | 216 | 358 | 182 | 176 | — | — | — |
| | PROFESSIONI ED ARTI LIBERALI | | | | | | | | | | | | | | | | |
| 45 | Insegnamento | — | 1.259 I | 318 I | 941 — | 252 I | 76 I | 176 — | 689 — | 109 — | 530 — | 570 I | 209 I | 361 — | — | — | — |
| 46 | Professioni sanitarie..... | — | 800 | 386 | 414 | 158 | 64 | 94 | 397 | 211 | 186 | 403 | 175 | 228 | — | — | — |
| 47 | Professioni legali | — | 120 | 119 | 1 | 40 | 40 | — | 37 | 37 | — | 83 | 82 | 1 | — | — | — |
| 48 | Lettere e scienze | — | 236 | 230 | 6 | 64 | 62 | 2 | 123 | 120 | 3 | 113 | 110 | 3 | — | — | — |
| 49 | Arti belle..... | — | 102 II | 92 II | 10 — | 38 IO | 35 IO | 3 — | 36 — | 30 — | 6 — | 66 II | 62 II | 4 — | — | — | — |
| | Totale Professioni ed arti libe- rali | | 2.517 I2 | 1.145 I2 | 1.372 — | 552 II | 277 II | 275 — | 1.282 — | 507 — | 775 — | 1.235 I2 | 638 I2 | 597 — | — | — | — |
| | ADDETTI AI SERVIZI DOMESTICI | | | | | | | | | | | | | | | | |
| 50 | Addetti ai servizi domestici | — | 2.361 8 | 229 — | 2.132 8 | 613 2 | 51 — | 562 2 | 1.217 2 | 118 — | 1.099 2 | 1.144 6 | 111 — | 1.033 6 | 1 — | — | 1 — |
| | PROPRIETARI E BENESTANTI | | | | | | | | | | | | | | | | |
| 51 | Proprietari e benestanti... | — | 1.338 4 | 916 4 | 472 — | 124 4 | 79 4 | 45 — | 1.022 — | 685 — | 337 — | 366 4 | 231 4 | 185 — | — | — | — |
| | CONDIZIONI NON PROFESSIONALI | | | | | | | | | | | | | | | | |
| 52 | Pensionati | — | 1.172 2 | 907 I | 265 I | 250 — | 197 — | 53 — | 619 I | 463 I | 156 — | 553 I | 444 — | 109 I | — | — | — |
| 53 | Studenti, seminaristi, col- legiali | — | 15.208 I2 | 9.207 II | 6.001 I | 2.792 II | 1.765 II | 1.027 — | 8.462 — | 4.741 — | 3.721 — | 6.746 I2 | 4.466 II | 2.280 I | — | — | — |
| 54 | Attendenti alle cure dome- stiche | — | 72.968 | — | 72.968 | 10.208 | — | 10.208 | 49.538 | — | 49.538 | 23.430 | — | 23.430 | — | — | — |
| 55 | Altre condizioni non pro- fessionali..... | — | 4.946 I2 257 | 2.669 5 215 | 2.277 7 42 | 542 I 107 | 333 — 102 | 209 I 5 | 2.973 7 55 | 1.542 3 41 | 1.431 4 14 | 1.973 5 202 | 1.127 2 174 | 846 3 28 | — | — | — |
| | Totale Condizioni non profes- sionali | — | 94.294 26 | 12.783 17 | 81.511 9 | 13.792 I2 | 2.285 II | 11.497 I | 61.592 8 | 6.746 4 | 54.846 4 | 32.702 I8 | 6.037 I3 | 26.685 5 | — | — | — |

(*) Vedi avvertenza n. 15 a pag. 6.
NOTA. — Le cifre in corsivo, sotto i totali delle classi indicano i censiti nelle convivenze il cui ammontare è già compreso nei totali stessi. (Vedi avvertenza n. 15 a pag. 6). — Le cifre in neretto, sotto il totale della classe n. 55, rappresentano il numero complessivo dei censiti nelle varie convivenze (già indicati in corsivo, sotto le singole classi) che, al momento del Censimento, erano ricoverati o detenuti temporaneamente. (Vedi avvertenza n. 15 a pag. 6).
(1) a Padroni di azienda, amministratori, direttori. — b Impiegati. — c Artigiani indipendenti — d Artigiani padroni. — e Operai salariati, garzoni.
(2) Per M F col. 10 + col. 13.

Segue TAVOLA XII.

Popolazione presente in età di 10 anni e più secondo la professione o condizione (*) ed il sesso.
Disoccupati nella popolazione in età dai 15 ai 64 anni.

| N. delle classi | PROFESSIONI o CONDIZIONI (*) | POSIZIONE NELLA PROFESSIONE (1) | PROVINCIA (2) | | | COMUNI CON UN CENTRO DI ALMENO 10.000 ABITANTI | | | COMPLESSO DEI COMUNI FINO A 9.999 ABITANTI | | | COMPLESSO DEI COMUNI DA 10.000 A 49.999 ABITANTI | | | DISOCCUPATI NELLA POPOLAZIONE IN ETÀ DAI 15 AI 64 ANNI | | |
|-----------------|--|------------------------------------|--------------------------|--------------------------|-----------------------|--|-------------------------|---------------------|---|----------------------|----------------------|--|-------------------------|----------------------|--|--------------|-------------|
| | | | ASCOLI PICENO | | | | | | | | | PROVINCIA | | | | | |
| | | | M F | M | F | M F | M | F | M F | M | F | M F | M | F | M F | M | F |
| 1 | 2 | 3 | 4 | 5 | 6 | 7 | 8 | 9 | 10 | 11 | 12 | 13 | 14 | 15 | 16 | 17 | 18 |
| | SENZA INDICAZIONE DI PROFESSIONE O CONDIZIONE | | | | | | | | | | | | | | | | |
| 56 | Senza indicazione di professione o condizione ... | — | 627 5 | 357 5 | 270 — | 129 4 | 72 4 | 57 — | 391 — | 226 — | 165 — | 236 5 | 131 5 | 105 — | — | — | — |
| | TOTALE GENERALE... | | 218.328 1.362 | 102.248 1.310 | 116.080 42 | 28.616 1.110 | 13.953 1.105 | 14.663 5 | 149.308 70 | 68.990 56 | 80.318 14 | 69.020 1.282 | 33.258 1.254 | 35.762 28 | 1.442 | 1.303 | 139 |
| | RIEPILOGO | | | | | | | | | | | | | | | | |
| | Agricoltura e caccia | — | 82.617 628 | 58.761 613 | 23.856 15 | 6.632 527 | 5.482 527 | 1.150 — | 65.089 21 | 45.712 18 | 19.327 3 | 17.578 607 | 13.049 595 | 4.529 12 | 255 | 224 | 31 |
| | Industria | — | 23.766 463 | 19.049 454 | 4.717 9 | 4.179 372 | 3.499 371 | 680 1 | 13.318 29 | 10.413 24 | 2.905 5 | 10.448 434 | 8.636 430 | 1.812 4 | 1.044 | 941 | 103 |
| | Trasporti e comunicazioni | — | 2.303 96 | 2.158 96 | 145 — | 456 80 | 435 80 | 21 — | 1.219 6 | 1.131 6 | 88 — | 1.084 90 | 1.027 90 | 57 — | 77 | 77 | — |
| | Commercio | — | 4.613 76 | 3.659 76 | 954 — | 948 69 | 732 69 | 216 — | 2.491 2 | 1.996 2 | 495 — | 2.122 74 | 1.663 74 | 459 — | 42 | 41 | 1 |
| | Banca e assicurazione | — | 452 1 | 405 1 | 47 — | 185 — | 167 — | 18 — | 139 — | 130 — | 9 — | 313 1 | 275 1 | 38 — | 15 | 14 | 1 |
| | Difesa del Paese | — | 446 1 1.095 | 446 1 1.095 | — — — | 166 1 1.003 | 166 1 1.003 | — — — | 207 — 15 | 207 — 15 | — — — | 239 1 1.080 | 239 1 1.080 | — — — | — — — | — — — | — — — |
| | Amministrazione pubblica ed organizzazioni sindacali | — | 1.919 12 | 1.732 11 | 187 1 | 649 8 | 577 7 | 72 1 | 808 2 | 752 2 | 56 — | 1.111 10 | 980 9 | 131 1 | 1 | — | 1 |
| | Amministrazione privata | — | 99 20 | 74 20 | 25 — | 59 20 | 44 20 | 15 — | 15 — | 15 — | — — | 84 20 | 59 20 | 25 — | 7 | 6 | 1 |
| | Culto | — | 926 | 534 | 392 | 132 | 77 | 55 | 568 | 352 | 216 | 358 | 182 | 176 | — | — | — |
| | Professioni ed arti liberali | — | 2.517 12 | 1.145 12 | 1.372 — | 552 11 | 277 11 | 275 — | 1.282 — | 507 — | 775 — | 1.235 12 | 638 12 | 597 — | — | — | — |
| | Addetti ai servizi domestici ... | — | 2.361 8 | 229 — | 2.132 8 | 613 2 | 51 — | 562 2 | 1.217 2 | 118 — | 1.099 2 | 1.144 6 | 111 — | 1.033 6 | 1 | — | 1 |
| | Proprietari e benestanti | — | 1.388 4 | 916 4 | 472 — | 124 4 | 79 4 | 45 — | 1.022 — | 685 — | 337 — | 366 4 | 231 4 | 135 — | — | — | — |
| | Condizioni non professionali ... | — | 94.294 26 257 | 12.783 17 215 | 81.511 9 42 | 13.792 12 107 | 2.295 11 102 | 11.497 1 5 | 61.592 8 55 | 6.746 4 41 | 54.846 4 14 | 32.702 18 202 | 6.087 13 174 | 26.665 5 28 | — | — | — |
| | Senza indicazione di professione o condizione | — | 627 5 | 357 5 | 270 — | 129 4 | 72 4 | 57 — | 391 — | 226 — | 165 — | 236 5 | 131 5 | 105 — | — | — | — |
| | TOTALE GENERALE... | | 218.328 | 102.248 | 116.080 | 28.616 | 13.953 | 14.663 | 149.308 | 68.990 | 80.318 | 69.020 | 33.258 | 35.762 | 1.442 | 1.303 | 139 |

(*) Vedasi avvertenza n. 15 a pag. 6.

NOTA. — Le cifre in « corsivo » sotto i totali delle classi indicano i censiti nelle convivenze il cui ammontare è già compreso nei totali stessi. (Vedasi avvertenza n. 15 a pag. 6). — Le cifre in « neretto tondo » sotto la voce « Condizioni non professionali » del Riepilogo, rappresentano il numero complessivo dei censiti nelle varie convivenze (già indicati in « corsivo » sotto le singole classi) che, al momento del Censimento, erano ricoverati o detenuti temporaneamente (Vedasi avvertenza n. 15 a pag. 6). — Le cifre in « neretto tondo » sotto la voce « Difesa del Paese » del Riepilogo, si riferiscono invece ai militari di leva. (Vedasi nota a pag. 37).

(1) a Padroni di azienda, amministratori, direttori. — b Impiegati. — c Artigiani indipendenti. — d Artigiani padroni. — e Operai salariati, garzoni.

(2) Per M F col. 10 + col. 13.

TAVOLA XIII.

Popolazione presente secondo la professione

PRO

| Numero delle classi | PROFESSIONI O CONDIZIONI (*) | POSIZIONE NELLA PROFESSIONE (1) | POPOLAZIONE | | | | | | | | | | | |
|---------------------|--|---------------------------------|------------------|------------------|------------------|----------------|----------------|----------------|----------------|----------------|----------------|----------------|----------------|--|
| | | | IN COMPLESSO | | | 10-14 | | 15-19 | | 20 | | 21-24 | | |
| | | | M | F | M | F | M | F | M | F | M | F | | |
| 1 | 2 | 3 | 4 | 5 | 6 | 7 | 8 | 9 | 10 | 11 | 12 | 13 | 14 | |
| | AGRICOLTURA E CACCIA | | | | | | | | | | | | | |
| 1 | Agricoltura | | | | | | | | | | | | | |
| | Agricoltori che conducono terreni propri, usufruttuari, utenti, enfiteuti ed utilisti..... | — | 21.591 11.423 | 16.718 7.165 | 4.873 4.258 | 847 847 | 596 596 | 2.023 1.926 | 1.257 1.240 | 342 295 | 297 231 | 1.194 975 | 707 693 | |
| | Agricoltori fittavoli e subaffittuari | — | 1.023 462 | 755 251 | 288 211 | 40 40 | 42 42 | 90 88 | 50 50 | 43 11 | 11 11 | 81 25 | 32 31 | |
| | Direttori tecnici ed impiegati di aziende agricole | — | 295 10 | 292 10 | 3 | 1 1 | — | 5 | — | 3 | — | 34 3 | 2 | |
| | Coloni (mezzadri, terziari, ecc.) | — | 53.797 37.610 | 30.650 21.043 | 17.147 16.567 | 2.556 2.556 | 2.103 2.108 | 6.104 5.981 | 4.363 4.345 | 923 868 | 940 934 | 3.484 3.142 | 2.799 2.775 | |
| | Salariati ed obbligati (2)..... | — | 786 | 514 | 222 | 83 | 39 | 155 | 43 | 7 | 12 | 38 | 25 | |
| | Braccianti e giornalieri di campagna (3)..... | — | 4.909 | 3.579 | 1.330 | 133 | 63 | 405 | 316 | 217 | 47 | 485 | 197 | |
| | Altri addetti all'agricoltura (4) | — | 4 | 4 | — | — | — | — | — | — | — | — | — | |
| | TOTALE... | — | 82.855 49.505 | 58.512 28.469 | 23.843 21.036 | 3.660 3.444 | 2.853 2.746 | 8.782 7.995 | 6.029 5.635 | 1.535 1.174 | 1.247 1.176 | 5.266 4.145 | 3.762 3.499 | |
| 2 | Zootecnia | | | | | | | | | | | | | |
| | Allevatori di animali | — | 48 16 | 45 15 | 3 1 | 12 12 | 1 1 | 9 2 | — | 2 | — | 3 1 | — | |
| | Addetti all'allevamento: salariati ed obbligati | — | 52 | 45 | 7 | 16 | 3 | 16 | 3 | — | — | 4 | — | |
| | Addetti all'allevamento: giornalieri | — | 27 | 24 | 3 | 7 | 2 | 6 | — | — | — | 2 | — | |
| | TOTALE... | — | 127 16 | 114 15 | 13 1 | 35 12 | 6 1 | 31 2 | 3 | 2 | — | 9 1 | — | |
| 3 | Silvicoltura | | | | | | | | | | | | | |
| | Boscaiuoli, carbonai, taglialegna, ecc..... | — | 180 9 | 130 9 | — | 5 3 | — | 12 3 | — | 6 | — | 10 | — | |
| | Guardaboschi privati, ecc..... | — | 3 | 3 | — | — | — | — | — | — | — | — | — | |
| | TOTALE... | — | 183 9 | 133 9 | — | 5 3 | — | 12 3 | — | 6 | — | 10 | — | |
| 4 | Caccia | | | | | | | | | | | | | |
| | Cacciatori e guardacaccia | — | 2 | 2 | — | — | — | — | — | — | — | — | — | |
| | Totale Agricoltura e caccia... | — | 82.617 49.530 | 58.761 28.493 | 23.856 21.037 | 3.700 3.459 | 2.850 2.747 | 8.825 8.000 | 6.032 5.635 | 1.543 1.174 | 1.247 1.176 | 5.285 4.146 | 3.762 3.499 | |
| | INDUSTRIA | | | | | | | | | | | | | |
| 5 | Pesca | | | | | | | | | | | | | |
| | a | | 210 | 210 | — | 6 | — | 21 | — | 2 | — | 10 | — | |
| | b | | 7 | 7 | — | — | — | 1 | — | 1 | — | 1 | — | |
| | c | | 4 | 4 | — | — | — | 2 | — | — | — | — | — | |
| | e | | 982 | 979 | 3 | 32 | — | 140 | — | 22 | — | 76 | 1 | |
| | Tot. | | 1.203 40 | 1.200 40 | 3 | 38 6 | — | 164 19 | — | 25 1 | — | 87 4 | 1 | |
| 6 | Miniere | | | | | | | | | | | | | |
| | b | | 1 | 1 | — | — | — | — | — | — | — | — | — | |
| | e | | 16 | 16 | — | 1 | — | 2 | — | — | — | 4 | — | |
| | Tot. | | 17 | 17 | — | 1 | — | 2 | — | — | — | 4 | — | |
| 7 | Cave di ogni genere | | | | | | | | | | | | | |
| | a | | 2 | 2 | — | — | — | 1 | — | — | — | — | — | |
| | b | | 1 | 1 | — | — | — | — | — | — | — | — | — | |
| | e | | 39 | 39 | — | 2 | — | 12 | — | 1 | — | 1 | — | |
| | Tot. | | 42 | 42 | — | 2 | — | 13 | — | 1 | — | 1 | — | |
| 8 | Saline marittime ed acque minerali | | | | | | | | | | | | | |
| | a | | 310 | 293 | 17 | 8 | — | 19 | 2 | 10 | — | 34 | 5 | |
| | b | | 6 | 6 | — | — | — | — | — | 1 | — | — | — | |
| | c | | 883 | 661 | 222 | 16 | 7 | 81 | 19 | 14 | 2 | 77 | 12 | |
| | d | | 372 | 367 | 5 | 6 | — | 30 | 1 | 9 | 1 | 42 | — | |
| | e | | 1.587 | 1.147 | 440 | 77 | 25 | 381 | 80 | 65 | 24 | 185 | 81 | |
| | Tot. | | 3.158 416 | 2.474 331 | 684 85 | 107 30 | 32 7 | 511 108 | 102 16 | 99 22 | 27 1 | 388 71 | 98 10 | |

(*) Vedansi avvertenze nn. 13 e 15 a pagg. 5 e 6.

NOTA. — Le cifre in corsivo sotto i totali delle classi indicano i familiari coadiuvanti il cui ammontare è già compreso nei totali stessi. (Vedasi avvertenza n. 15 a pag. 6).

(1) a Padroni di azienda, amministratori, direttori. — b Impiegati. — c Artigiani indipendenti. — d Artigiani padroni. — e Operai salariati, garzoni. — (2) Questa voce facenti parte delle maestranze specializzate agricole. — (4) Questa voce comprende gli addetti alla condizionatura e conservazione dei foraggi; gli addetti alla produzione

o condizione (*), l'età (*) ed il sesso.

VINICIA

IN ETÀ DI 10 ANNI E PIÙ

| IN ETÀ DI 10 ANNI E PIÙ | | | | | | | | | | | | | | | | | | | | POPOLAZIONE IN ETÀ DA 6 A 9 ANNI | | POSIZIONE NELLA PROFESSIONE (1) | Numero delle classi |
|-------------------------|-------|-------|-------|-------|-------|-------|-----|-------|-----|-------|-----|-------|-----|-------|-----|-------|-----|--------|----|--|-----|---------------------------------------|------------------------|
| 25-29 | | 30-34 | | 35-39 | | 40-44 | | 45-49 | | 50-54 | | 55-59 | | 60-64 | | 65-70 | | ignota | | M | F | | |
| M | F | M | F | M | F | M | F | M | F | M | F | M | F | M | F | M | F | M | F | M | F | 37 | 38 |
| 15 | 16 | 17 | 18 | 19 | 20 | 21 | 22 | 23 | 24 | 25 | 26 | 27 | 28 | 29 | 30 | 31 | 32 | 33 | 34 | 35 | 36 | | |
| 1.351 | 473 | 1.248 | 382 | 1.155 | 284 | 1.188 | 227 | 1.383 | 207 | 1.201 | 138 | 1.056 | 99 | 1.161 | 91 | 2.563 | 174 | 6 | 1 | 46 | 21 | - | - |
| 960 | 456 | 686 | 347 | 426 | 229 | 290 | 133 | 190 | 97 | 134 | 68 | 73 | 39 | 81 | 48 | 278 | 80 | 4 | 1 | 46 | 21 | - | - |
| 63 | 20 | 46 | 27 | 59 | 22 | 54 | 19 | 46 | 13 | 53 | 6 | 33 | 5 | 43 | 11 | 104 | 10 | - | - | - | 1 | - | - |
| 35 | 17 | 14 | 23 | 11 | 15 | 8 | 10 | 3 | 2 | 4 | 2 | 2 | - | - | 3 | 10 | 5 | - | - | - | 1 | - | - |
| 39 | - | 41 | - | 24 | - | 32 | - | 25 | - | 23 | 1 | 22 | - | 21 | - | 22 | - | - | - | - | - | - | - |
| 4 | - | 1 | - | 1 | - | - | - | - | - | - | - | - | - | - | - | - | - | - | - | - | - | - | - |
| 4.142 | 2.267 | 3.188 | 1.499 | 2.498 | 1.032 | 2.173 | 649 | 2.278 | 481 | 2.210 | 281 | 1.770 | 216 | 1.762 | 209 | 3.558 | 300 | 4 | 3 | 129 | 96 | - | - |
| 3.208 | 2.240 | 1.894 | 1.466 | 1.142 | 966 | 728 | 559 | 402 | 366 | 252 | 218 | 143 | 168 | 157 | 174 | 568 | 245 | 2 | 3 | 129 | 96 | - | - |
| 40 | 32 | 38 | 15 | 16 | 9 | 21 | 10 | 16 | 8 | 11 | 4 | 14 | 3 | 17 | 4 | 57 | 17 | 1 | 1 | 6 | 2 | - | - |
| 274 | 100 | 238 | 93 | 186 | 90 | 197 | 93 | 173 | 101 | 211 | 61 | 229 | 45 | 262 | 42 | 619 | 77 | - | - | 5 | 3 | - | - |
| - | - | - | - | - | - | - | - | 2 | - | - | - | - | - | - | - | 2 | - | - | - | - | - | - | - |
| 5.909 | 2.892 | 4.799 | 2.016 | 3.938 | 1.437 | 3.665 | 998 | 3.923 | 810 | 3.709 | 491 | 3.124 | 368 | 3.286 | 357 | 6.925 | 578 | 11 | 5 | 186 | 123 | - | 1 |
| 4.207 | 2.713 | 2.595 | 1.836 | 1.580 | 1.210 | 1.026 | 702 | 595 | 465 | 390 | 288 | 218 | 207 | 238 | 225 | 856 | 330 | 6 | 4 | 175 | 118 | - | - |
| 1 | - | 4 | 1 | 4 | - | 1 | - | 1 | 1 | 2 | - | 1 | - | 2 | - | 3 | - | - | - | 2 | - | - | - |
| 1 | - | - | 1 | 3 | - | 1 | - | - | - | - | - | - | - | 1 | - | 3 | - | - | - | 4 | - | - | - |
| 4 | - | 2 | - | 1 | - | - | - | - | - | 1 | - | - | 1 | 1 | - | - | - | - | - | 1 | - | - | - |
| 6 | - | 6 | 2 | 8 | - | 2 | - | 1 | 1 | 3 | - | 1 | 1 | 4 | - | 6 | - | - | - | 7 | - | - | 2 |
| - | - | - | - | - | - | - | - | - | - | - | - | - | - | - | - | - | - | - | - | 2 | - | - | - |
| 10 | - | 13 | - | 12 | - | 8 | - | 14 | - | 4 | - | 7 | - | 9 | - | 20 | - | - | - | - | - | - | - |
| - | - | - | - | - | - | - | - | - | - | - | - | - | - | - | - | - | - | - | - | - | - | - | - |
| 10 | - | 14 | - | 12 | - | 9 | - | 15 | - | 4 | - | 7 | - | 9 | - | 20 | - | - | - | - | - | - | 3 |
| - | - | - | - | - | - | - | - | - | - | - | - | - | - | - | - | - | - | - | - | - | - | - | - |
| - | - | - | - | - | - | 1 | - | - | - | - | - | - | - | - | - | 1 | - | - | - | - | - | - | 4 |
| 5.925 | 2.892 | 4.819 | 2.018 | 3.958 | 1.437 | 3.677 | 998 | 3.939 | 811 | 3.716 | 491 | 3.132 | 369 | 3.279 | 357 | 6.952 | 578 | 11 | 5 | 193 | 123 | - | - |
| 4.208 | 2.713 | 2.595 | 1.836 | 1.581 | 1.210 | 1.026 | 702 | 595 | 465 | 390 | 288 | 218 | 207 | 238 | 225 | 857 | 330 | 6 | 4 | 177 | 118 | - | - |
| 21 | - | 18 | - | 29 | - | 25 | - | 26 | - | 19 | - | 9 | - | 11 | - | 13 | - | - | - | - | - | - | 5 |
| 1 | - | 2 | - | - | - | - | - | - | - | 1 | - | - | - | - | - | - | - | - | - | - | - | - | - |
| 126 | 1 | 93 | - | 91 | - | 64 | 1 | 79 | - | 50 | - | 63 | - | 50 | - | 93 | - | - | - | 1 | - | - | - |
| 149 | 1 | 118 | - | 120 | - | 89 | 1 | 105 | - | 70 | - | 73 | - | 61 | - | 106 | - | - | - | 1 | - | - | - |
| 6 | - | 2 | - | 1 | - | 1 | - | - | - | - | - | - | - | - | - | - | - | - | - | - | - | - | - |
| 1 | - | - | - | - | - | - | - | - | - | - | - | - | - | - | - | - | - | - | - | - | - | - | - |
| 1 | - | 3 | - | - | - | 2 | - | 1 | - | 1 | - | - | - | 1 | - | - | - | - | - | - | - | - | 6 |
| 2 | - | 3 | - | - | - | 2 | - | 1 | - | 1 | - | - | - | 1 | - | - | - | - | - | - | - | - | - |
| - | - | - | - | - | - | - | - | - | - | - | - | - | - | - | - | - | - | - | - | - | - | - | - |
| 1 | - | 1 | - | - | - | - | - | - | - | - | - | - | - | - | - | - | - | - | - | - | - | - | - |
| 2 | - | 10 | - | 5 | - | - | - | - | - | 5 | - | - | - | - | - | 1 | - | - | - | - | - | - | 7 |
| 3 | - | 11 | - | 5 | - | - | - | - | - | 5 | - | - | - | - | - | - | - | - | - | - | - | - | - |
| - | - | - | - | - | - | - | - | - | - | - | - | - | - | - | - | - | - | - | - | - | - | - | - |
| 29 | 1 | 39 | 1 | 26 | 4 | 22 | 1 | 19 | 1 | 23 | 1 | 24 | - | 16 | 1 | 24 | - | - | - | - | - | - | 8 |
| 3 | - | - | - | 1 | - | 1 | - | - | - | - | - | - | - | - | - | - | - | - | - | - | - | - | - |
| 63 | 17 | 63 | 12 | 60 | 18 | 51 | 30 | 50 | 22 | 37 | 15 | 31 | 10 | 39 | 14 | 79 | 44 | - | - | - | - | - | - |
| 48 | 1 | 37 | - | 32 | - | 32 | - | 27 | - | 24 | - | 28 | - | 1 | 13 | 39 | - | - | - | - | - | - | - |
| 90 | 65 | 80 | 34 | 60 | 38 | 29 | 25 | 36 | 23 | 29 | 12 | 22 | 4 | 32 | 12 | 61 | 17 | - | - | - | - | - | - |
| 233 | 84 | 219 | 47 | 179 | 60 | 135 | 56 | 132 | 46 | 113 | 28 | 105 | 15 | 100 | 28 | 203 | 61 | - | - | 3 | - | - | - |
| 50 | 6 | 31 | 6 | 10 | 8 | 7 | 16 | - | 4 | 1 | 3 | - | - | - | 1 | 1 | 7 | - | - | - | - | - | - |

comprende anche i guardiani privati ed i salariati ed obbligati facenti parte delle maestranze specializzate agricole. - (3) Questa voce comprende anche i giornalieri dell'olio (limitatamente ai casi nei quali almeno il 55% del prodotto lavorato provenga da terreni di proprietà dell'agricoltore); nonché i raccoglitori di funghi, di tartufi, ecc.

Segue TAVOLA XIII.

Popolazione presente secondo la professione

PRO

| Numero delle classi | PROFESSIONI O CONDIZIONI (*) | POSIZIONE NELLA PROFESSIONE (1) | POPOLAZIONE | | | | | | | | | | |
|---------------------|--|---------------------------------|--------------|-------|-----|-------|-----|-------|-----|-----|----|-------|----|
| | | | IN COMPLESSO | | | 10-14 | | 15-19 | | 20 | | 21-24 | |
| | | | M | F | M | F | M | F | M | F | M | F | |
| 1 | 2 | 3 | 4 | 5 | 6 | 7 | 8 | 9 | 10 | 11 | 12 | 13 | 14 |
| 10 | Industrie che lavorano i cereali..... | a | 456 | 410 | 46 | 11 | — | 40 | 6 | 4 | 2 | 32 | — |
| | | b | 21 | 13 | 8 | — | — | — | — | 1 | 1 | 2 | 1 |
| | | c | 22 | 20 | 2 | — | — | 3 | — | 2 | — | 3 | — |
| | | d | 14 | 14 | — | — | — | — | — | — | — | 1 | — |
| | | e | 310 | 296 | 14 | 5 | — | 47 | 6 | 26 | 2 | 43 | 2 |
| Tot. | 828 | 753 | 70 | 16 | — | 90 | 12 | 33 | 5 | 81 | 3 | | |
| | | | 145 | 123 | 22 | 11 | — | 35 | 5 | 4 | 2 | 17 | — |
| 11 | Industrie che utilizzano frutta, verdure e semi | a | 29 | 29 | — | — | — | 1 | — | — | — | 2 | — |
| | | b | 3 | 3 | — | — | — | — | — | — | — | 1 | — |
| | | c | 17 | 12 | 5 | — | 1 | 2 | 3 | — | — | — | 1 |
| | | d | — | — | — | — | — | — | — | — | — | — | — |
| | | e | — | — | — | — | — | — | — | — | — | — | — |
| Tot. | 49 | 44 | 5 | — | 1 | 3 | 3 | — | — | — | 3 | 1 | |
| | | | 5 | 5 | — | — | — | — | — | — | 1 | — | |
| 12 | Industrie che utilizzano prodotti animali..... | a | 47 | 40 | 7 | — | — | 1 | — | 1 | — | 7 | — |
| | | b | 21 | 13 | 8 | — | — | — | — | — | 2 | 1 | 3 |
| | | c | 156 | 48 | 108 | 1 | 2 | 2 | 8 | 5 | — | 7 | 4 |
| | | d | — | — | — | — | — | — | — | — | — | — | — |
| | | e | — | — | — | — | — | — | — | — | — | — | — |
| Tot. | 224 | 101 | 123 | 1 | 2 | 3 | 8 | 6 | 2 | 15 | 7 | | |
| | | | 5 | 5 | — | — | — | 1 | — | 1 | — | — | |
| 13 | Industrie che utilizzano spoglie animali..... | a | 206 | 189 | 17 | 4 | 2 | 13 | 6 | 4 | 1 | 19 | 3 |
| | | b | 12 | 6 | 6 | — | — | — | 1 | — | — | — | — |
| | | c | 1.172 | 1.116 | 56 | 24 | 6 | 89 | 17 | 12 | 4 | 115 | 8 |
| | | d | 402 | 398 | 4 | 6 | — | 24 | 1 | 3 | 1 | 45 | — |
| | | e | 2.091 | 1.698 | 393 | 145 | 37 | 424 | 164 | 64 | 31 | 234 | 68 |
| Tot. | 3.888 | 3.407 | 476 | 179 | 45 | 550 | 189 | 88 | 37 | 418 | 79 | | |
| | | | 369 | 322 | 47 | 34 | 8 | 96 | 16 | 14 | 4 | 74 | 6 |
| 14 | Industria della carta..... | a | 6 | 5 | 1 | — | — | — | — | 1 | — | — | — |
| | | b | 3 | 3 | — | — | — | — | — | — | — | — | — |
| | | c | 8 | 7 | 1 | — | — | — | — | 1 | — | 1 | — |
| | | d | 18 | 11 | 7 | 2 | 1 | 1 | 1 | 2 | — | — | 2 |
| | | e | — | — | — | — | — | — | — | — | — | — | — |
| Tot. | 35 | 26 | 9 | 2 | 1 | 1 | 2 | 3 | — | 1 | 2 | | |
| | | | 4 | 3 | 1 | — | — | 1 | — | 1 | — | — | |
| 15 | Industrie che utilizzano materiali diversi..... | a | 1 | — | 1 | — | — | — | — | — | — | — | — |
| | | b | 1 | 1 | — | — | — | — | — | — | — | — | — |
| | | c | 2 | 2 | — | 1 | — | — | — | — | — | — | — |
| | | d | 2 | 1 | 1 | — | — | 1 | — | — | — | — | — |
| | | e | 6 | 4 | 2 | 1 | — | 1 | — | — | — | — | — |
| Tot. | 11 | 7 | 5 | 3 | — | 3 | — | — | — | — | — | | |
| | | | 1 | 1 | — | 1 | — | — | — | — | — | — | |
| 16 | Produzione e prima lavorazione dei metalli .. | a | 14 | 14 | — | — | — | 2 | — | — | — | — | — |
| | | b | 2 | 2 | — | — | — | 1 | — | — | — | 1 | — |
| | | c | 1 | 1 | — | — | — | — | — | — | — | — | — |
| | | d | 21 | 21 | — | — | — | 4 | — | 1 | — | 1 | — |
| | | e | — | — | — | — | — | — | — | — | — | — | — |
| Tot. | 38 | 38 | — | — | — | 7 | — | 1 | — | 2 | — | | |
| | | | 5 | 5 | — | — | — | 2 | — | — | — | — | |
| 17 | Successive lavorazioni dei metalli..... | a | 234 | 233 | 1 | 5 | — | 23 | — | 5 | — | 31 | — |
| | | b | 6 | 3 | 3 | — | — | — | — | — | — | 2 | — |
| | | c | 431 | 431 | — | 9 | — | 59 | — | 8 | — | 46 | — |
| | | d | 285 | 285 | — | 5 | — | 37 | — | 3 | — | 26 | — |
| | | e | 1.069 | 1.068 | 1 | 91 | — | 453 | — | 56 | — | 141 | — |
| Tot. | 2.025 | 2.020 | 5 | 110 | — | 572 | — | 72 | — | 246 | — | | |
| | | | 262 | 261 | 1 | 19 | — | 101 | — | 12 | — | 52 | — |
| 18 | Costruzioni meccaniche in genere, lavorazione dei metalli preziosi | a | 18 | 17 | 1 | — | — | 1 | — | — | — | 3 | 1 |
| | | b | 13 | 13 | — | — | — | 2 | — | 1 | — | 3 | — |
| | | c | 25 | 23 | 2 | — | — | 2 | — | — | — | 3 | — |
| | | d | 23 | 22 | 1 | — | — | 2 | — | — | 1 | 1 | — |
| | | e | 63 | 63 | — | 5 | — | 17 | — | 2 | — | 10 | — |
| Tot. | 142 | 138 | 4 | 5 | — | 24 | — | 4 | 1 | 20 | 1 | | |
| | | | 9 | 7 | 2 | — | 3 | — | — | 1 | — | 1 | |
| 19 | Preparazione e lavorazione dei minerali..... | a | 83 | 81 | 2 | 2 | — | 6 | 1 | — | — | 5 | — |
| | | b | 15 | 15 | — | — | — | — | — | 1 | — | 2 | — |
| | | c | 14 | 13 | 1 | — | — | 1 | 1 | — | — | 2 | — |
| | | d | 18 | 17 | 1 | — | — | 1 | — | 1 | — | 1 | — |
| | | e | 478 | 439 | 39 | 20 | 1 | 83 | 16 | 15 | 5 | 56 | 10 |
| Tot. | 608 | 565 | 43 | 22 | 1 | 91 | 18 | 17 | 5 | 66 | 10 | | |
| | | | 34 | 31 | 3 | 2 | — | 6 | 2 | — | 6 | — | |
| 20 | Costruzioni edilizie, stradali ed idrauliche..... | a | 207 | 207 | — | 1 | — | 11 | — | 3 | — | 10 | — |
| | | b | 24 | 23 | 1 | — | — | — | — | — | — | 2 | — |
| | | c | 436 | 436 | — | — | — | 37 | — | 13 | — | 50 | — |
| | | d | 56 | 56 | — | — | — | 3 | — | 1 | — | 6 | — |
| | | e | 3.901 | 3.836 | 65 | 100 | 3 | 675 | 14 | 177 | — | 541 | 12 |
| Tot. | 4.624 | 4.558 | 66 | 101 | 3 | 726 | 14 | 194 | — | 609 | 12 | | |
| | | | 112 | 112 | — | 1 | — | 38 | — | 12 | — | 26 | — |

(*) Vedansi avvertenze nn. 13 e 15 a pagg. 5 e 6.

NOTA. — Le cifre in « corsivo » sotto i totali delle classi indicano i familiari coadiuvanti il cui ammontare è già compreso nei totali stessi. (Vedasi avvertenza n. 15 a pag. 6).

(1) a Padroni di azienda, amministratori, direttori. — b Impiegati. — c Artigiani indipendenti. — d Artigiani padroni. — e Operai salariati, garzoni.

o condizione (*), l'età (*) ed il sesso.

VINCLIA

| IN ETÀ DI 10 ANNI E PIÙ | | | | | | | | | | | | | | | | | | | | POPOLAZIONE IN ETÀ DA 6 A 9 ANNI | | POSIZIONE NELLA PROFESSIONE (1) | Numero delle classi |
|-------------------------|----|-------|----|-------|----|-------|----|-------|----|-------|----|-------|----|-------|----|--------|----|--------|----|----------------------------------|----|---------------------------------|---------------------|
| 25-29 | | 30-34 | | 35-39 | | 40-44 | | 45-49 | | 50-54 | | 55-59 | | 60-64 | | 65-(2) | | ignota | | M | F | | |
| M | F | M | F | M | F | M | F | M | F | M | F | M | F | M | F | M | F | M | F | 35 | 36 | | |
| 15 | 16 | 17 | 18 | 19 | 20 | 21 | 22 | 23 | 24 | 25 | 26 | 27 | 28 | 29 | 30 | 31 | 32 | 33 | 34 | 35 | 36 | 37 | 38 |
| 48 | 4 | 48 | 2 | 39 | 3 | 38 | 8 | 44 | 3 | 40 | 3 | 21 | 4 | 12 | 3 | 33 | 8 | | | | | a | 10 |
| | 3 | 1 | 2 | 2 | 1 | 2 | | 2 | | 1 | | 1 | | 1 | | 1 | | | | | | b | |
| | | 3 | 1 | | | | | | 1 | | 1 | | | 1 | | | | | | | | c | |
| 42 | 2 | 35 | | 28 | 1 | 15 | | 13 | | 23 | 1 | 4 | | 6 | | 9 | | | | | | d | |
| 90 | 9 | 92 | 5 | 71 | 5 | 56 | 8 | 61 | 4 | 69 | 4 | 28 | 4 | 22 | 3 | 44 | 8 | | | | | e | |
| 20 | 4 | 14 | 2 | 7 | 2 | 5 | 1 | 5 | 2 | 1 | 1 | 1 | | 2 | 2 | 3 | 1 | | | | | Tot. | |
| 4 | | | | 6 | | 6 | | 1 | | 2 | | 2 | | 3 | | 2 | | | | | | a | 11 |
| 1 | | | | 1 | | 1 | | 1 | | 3 | | 3 | | 1 | | 1 | | | | | | b | |
| 5 | | | | 10 | | 7 | | 3 | | 5 | | 2 | | 4 | | 2 | | | | | | c | |
| 3 | | | | 1 | | | | | | | | | | | | | | | | | | Tot. | |
| 7 | | 2 | | 1 | 2 | 3 | | 5 | | 4 | 3 | 1 | 1 | 4 | 1 | 4 | | | | | | a | 12 |
| 1 | 1 | 4 | 2 | 1 | 1 | 1 | | 3 | | 1 | | 1 | | 1 | 1 | 1 | | | | | | b | |
| 6 | 8 | 9 | 12 | 3 | 12 | 15 | 3 | 12 | 3 | 12 | 3 | 8 | | 8 | 4 | 7 | | | | | | c | |
| 14 | 9 | 15 | 14 | 5 | 14 | 5 | 15 | 11 | 12 | 7 | 15 | 4 | 9 | 6 | 9 | 9 | 7 | | | | | d | |
| 3 | | | | | | | | 1 | | | | | | | | | | | | | | Tot. | |
| 28 | | 20 | 1 | 10 | | 19 | | 27 | 3 | 19 | | 10 | | 7 | 1 | 9 | | | | | | a | 13 |
| 2 | 1 | 2 | 2 | 1 | 1 | 1 | | 1 | | 1 | | 1 | | 1 | | 1 | | | | | | b | |
| 170 | 7 | 114 | 2 | 101 | 5 | 94 | 5 | 106 | 1 | 79 | 1 | 71 | | 59 | | 82 | | | | | | c | |
| 53 | 1 | 40 | 2 | 28 | 1 | 42 | | 47 | | 40 | | 29 | | 14 | | 27 | | | | | | d | |
| 232 | 36 | 130 | 29 | 98 | 14 | 92 | 7 | 74 | 4 | 72 | 2 | 46 | | 34 | | 53 | 1 | | | | | e | |
| 485 | 45 | 306 | 34 | 237 | 21 | 247 | 13 | 255 | 8 | 211 | 3 | 156 | | 114 | 1 | 171 | 1 | | | | | Tot. | |
| 65 | 5 | 16 | 1 | 6 | 3 | 7 | 2 | 5 | | 1 | 1 | 1 | | 1 | 1 | 3 | | | | | | | |
| 1 | | 1 | | 1 | | | | 1 | 1 | | | | | | | | | | | | | a | 14 |
| 1 | | | | | | | | 1 | | 2 | | | | 1 | | 1 | | | | | | b | |
| 3 | 1 | 2 | | 3 | | 3 | | 2 | 2 | 1 | 1 | | | 1 | | 2 | | | | | | c | |
| 2 | | | | | | | | | | | | | | | | | | | | | | Tot. | |
| | | | | | 1 | | | | | | | | | | | 1 | | | | | | a | 15 |
| | | | | | | | | | | | | | | | | | | | | | | b | |
| | 1 | | | | 1 | | | 1 | | | | | | | | 1 | | | | 1 | | c | |
| | | | | | | | | | | | | | | | | | | | | | | Tot. | |
| 3 | | 3 | | | | 2 | | | | | | 1 | | 1 | | 2 | | | | | | a | 16 |
| | | | | | | | | | | | | | | | | | | | | | | b | |
| 3 | | 3 | | 2 | | 2 | | 1 | | 2 | | 1 | | 1 | | | | | | | | c | |
| 6 | | 6 | | 2 | | 4 | | 2 | | 2 | | 2 | | 2 | | 2 | | | | | | d | |
| 2 | | | | | | 1 | | | | | | | | | | | | | | | | Tot. | |
| 33 | | 26 | | 27 | | 13 | | 21 | | 16 | 1 | 17 | | 9 | | 7 | | | | | | a | 17 |
| | 2 | | 1 | | | 1 | | | | | | | | | | | | | | | | b | |
| 63 | | 49 | | 24 | | 34 | | 37 | | 23 | | 24 | | 17 | | 38 | | | | | | c | |
| 37 | | 26 | | 21 | | 30 | | 26 | | 24 | | 18 | | 16 | | 16 | | | | | | d | |
| 112 | | 65 | | 55 | | 26 | | 17 | 1 | 17 | | 10 | | 9 | | 15 | | | 1 | | 1 | e | |
| 245 | 2 | 166 | 1 | 127 | | 104 | | 101 | 1 | 80 | 1 | 69 | | 51 | | 76 | | | 1 | | 1 | Tot. | |
| 44 | | 15 | | 7 | | 2 | | 3 | | 2 | | 1 | | 1 | | 3 | | | | | | | |
| 3 | | 3 | | 1 | | | | | | 3 | | 1 | | 1 | | 1 | | | | | | a | 18 |
| 2 | | 1 | | | | 2 | | | | 2 | | | | | | | | | | | | b | |
| 4 | | 3 | 1 | 1 | 1 | 2 | | 1 | | 3 | | 1 | | | | 1 | | | | | | c | |
| 10 | | 4 | | 4 | | 2 | | 2 | | 2 | | 1 | | 3 | | 1 | | | | | | d | |
| 25 | | 12 | 1 | 7 | 1 | 12 | | 6 | | 11 | | 3 | | 4 | | 5 | | | | | | e | |
| 2 | | | | | | | | | | | | | | | | | | | | | | Tot. | |
| 12 | | 8 | 1 | 9 | | 9 | | 5 | | 8 | | 4 | | 6 | | 7 | | | | | | a | 19 |
| 2 | | 1 | | 2 | | 1 | | 1 | | 1 | | 3 | | 1 | | 1 | | | | | | b | |
| 2 | | 2 | | | | 2 | | 1 | | 1 | | 1 | | 1 | | 1 | | | | | | c | |
| 1 | | 2 | | 5 | 1 | 2 | | 1 | | 1 | | 1 | | 1 | | 1 | | | | | | d | |
| 50 | 4 | 36 | | 38 | 1 | 22 | | 30 | 1 | 29 | | 27 | | 13 | 1 | 20 | | | | | | e | |
| 67 | 4 | 49 | 1 | 54 | 2 | 36 | | 38 | 1 | 39 | | 36 | | 20 | 1 | 30 | | | | | | Tot. | |
| 11 | | 3 | | 1 | | 1 | | 1 | | | | | | | | 1 | | | | | | | |
| 9 | | 32 | | 32 | | 28 | | 17 | | 14 | | 16 | | 21 | | 13 | | | | | | a | 20 |
| 2 | | 7 | | 6 | | 2 | | | | 1 | | 1 | | 2 | | 1 | | | | | | b | |
| 56 | | 52 | | 63 | | 31 | | 32 | | 26 | | 22 | | 19 | | 35 | | | | | | c | |
| 1 | | 3 | | 12 | | 2 | | 8 | | 6 | | 5 | | 3 | | 6 | | | | | | d | |
| 467 | 6 | 392 | 5 | 326 | 7 | 248 | 5 | 189 | 5 | 169 | 3 | 159 | 1 | 150 | 2 | 243 | 2 | | | | | e | |
| 585 | 6 | 486 | 5 | 439 | 7 | 311 | 5 | 246 | 6 | 215 | 3 | 203 | 1 | 195 | 2 | 298 | 2 | | | | | Tot. | |
| 18 | | 7 | | 4 | | 5 | | 5 | | 5 | | 1 | | 2 | | 2 | | | | | | | |

Segue TAVOLA XIII.

Popolazione presente secondo la professione

PRO

| Numero delle classi | PROFESSIONI O CONDIZIONI (*) | POSIZIONE NELLA PROFESSIONE (1) | POPOLAZIONE | | | | | | | | | | | |
|---|--|---------------------------------|--------------|--------|-------|-------|-----|-------|-------|-----|-----|-------|-----|---|
| | | | IN COMPLESSO | | | 10-14 | | 15-19 | | 20 | | 21-24 | | |
| | | | M | F | Tot. | M | F | M | F | M | F | M | F | |
| 1 | 2 | 3 | 4 | 5 | 6 | 7 | 8 | 9 | 10 | 11 | 12 | 13 | 14 | |
| 21 | Industria tessile (2)..... | a | 68 | 60 | 8 | — | — | 4 | — | — | — | — | 6 | 2 |
| | | b | 18 | 17 | 1 | — | — | 2 | 1 | — | — | — | 5 | — |
| | | c | 55 | 27 | 28 | — | — | 1 | 3 | — | — | 1 | 2 | 4 |
| | | d | 19 | 15 | 4 | — | 1 | 1 | 2 | — | — | — | — | — |
| | | e | 754 | 600 | 154 | 126 | 9 | 148 | 56 | 20 | 15 | 57 | 23 | — |
| | Tot. | 914 | 710 | 195 | 126 | 10 | 156 | 62 | 21 | 17 | 70 | 29 | — | |
| | | | 22 | 18 | 4 | — | 1 | 3 | 1 | 1 | 1 | 5 | 1 | |
| 22 | Tessuti speciali..... | a | 25 | 5 | 20 | — | 1 | 1 | 5 | — | 1 | — | — | 3 |
| | | b | 2 | — | 2 | — | — | — | — | — | — | — | — | — |
| | | c | 393 | 4 | 299 | — | 24 | — | 65 | — | 22 | — | 65 | — |
| | | d | 37 | — | 37 | — | 1 | — | 2 | — | 2 | — | 8 | — |
| | | e | 326 | 4 | 322 | 1 | 39 | 1 | 122 | — | 17 | 1 | 49 | — |
| | Tot. | 698 | 18 | 680 | 1 | 65 | 2 | 194 | — | 42 | 1 | 125 | — | |
| | | | 63 | 1 | 62 | — | 26 | 1 | 15 | — | 4 | — | 7 | |
| 23 | Vestiaro, arredamento domestico, nettezza e acconciatura della persona | a | 98 | 61 | 37 | — | 1 | 3 | 9 | 3 | 4 | 5 | 7 | |
| | | b | 1 | 1 | — | — | — | — | — | — | — | — | — | |
| | | c | 1.530 | 659 | 871 | 20 | 27 | 93 | 183 | 19 | 57 | 65 | 178 | |
| | | d | 677 | 460 | 217 | 10 | 1 | 31 | 24 | 11 | 12 | 44 | 34 | |
| | | e | 1.988 | 800 | 1.188 | 112 | 204 | 374 | 617 | 63 | 85 | 105 | 132 | |
| | Tot. | 4.294 | 1.981 | 2.313 | 142 | 283 | 501 | 883 | 96 | 158 | 219 | 351 | | |
| | | | 420 | 215 | 205 | 30 | 29 | 83 | 61 | 12 | 16 | 36 | 42 | |
| 24 | Industrie chimiche..... | a | 79 | 73 | 6 | 1 | — | 7 | — | 3 | 2 | 3 | — | |
| | | b | 35 | 31 | 4 | — | — | 5 | — | — | — | 5 | — | |
| | | c | 3 | 3 | — | — | — | — | — | — | — | — | — | |
| | | d | 286 | 275 | 11 | 1 | — | 3 | 1 | 1 | — | 12 | 1 | |
| | | e | 408 | 382 | 21 | 2 | — | 15 | 1 | 4 | 2 | 20 | 1 | |
| | Tot. | 721 | 764 | 40 | 4 | — | 25 | 7 | 8 | 10 | 20 | 1 | | |
| | | | 22 | 20 | 2 | 1 | — | 7 | — | 3 | 2 | — | | |
| 25 | Industrie poligrafiche..... | a | 49 | 47 | 2 | — | — | 1 | 1 | 1 | — | 4 | — | |
| | | b | 6 | 4 | 2 | — | — | 1 | — | — | 1 | — | — | |
| | | c | 12 | 10 | 2 | — | — | 2 | 1 | — | — | 2 | 1 | |
| | | d | 15 | 14 | 1 | — | — | — | — | — | — | — | — | |
| | | e | 106 | 98 | 8 | 4 | — | 24 | 1 | 8 | — | 17 | 2 | |
| | Tot. | 188 | 173 | 15 | 4 | — | 28 | 3 | 9 | 1 | 23 | 3 | | |
| | | | 8 | 7 | 1 | — | 1 | 1 | 1 | — | 4 | — | | |
| 26 | Produzione e distribuzione di forza motrice, luce, acqua e calore | a | 23 | 22 | 1 | 1 | — | — | — | — | — | 2 | — | |
| | | b | 45 | 44 | 1 | — | — | 2 | — | — | — | 4 | — | |
| | | c | 10 | 10 | — | — | — | — | — | — | — | 2 | — | |
| | | d | 301 | 301 | — | 1 | — | 22 | — | 9 | — | 36 | — | |
| | | e | 379 | 377 | 2 | 2 | — | 24 | — | 11 | — | 44 | — | |
| | Tot. | 758 | 754 | 4 | 4 | — | 27 | — | 11 | — | 86 | — | | |
| | | | 3 | 2 | 1 | 1 | — | — | — | — | 1 | — | | |
| 27 | Industria dello spettacolo..... | a | 3 | 2 | 1 | — | — | — | — | — | — | — | — | |
| | | b | 1 | 1 | — | — | — | — | — | — | — | — | — | |
| | | c | 6 | 6 | — | — | — | 2 | — | 1 | — | 1 | — | |
| | | d | — | — | — | — | — | — | — | — | — | — | — | |
| | | e | 10 | 9 | 1 | — | — | 2 | — | 1 | — | 2 | — | |
| | Tot. | 19 | 18 | 2 | — | — | 4 | — | 2 | — | 4 | — | | |
| | | | 1 | 1 | — | — | — | — | — | — | — | — | | |
| 28 | Industrie non specificate..... | a | 2 | 2 | — | — | — | — | — | — | — | — | — | |
| | | b | 5 | 5 | — | — | — | — | — | — | — | — | — | |
| | | c | 1 | 1 | — | — | — | — | — | — | — | — | — | |
| | | d | — | — | — | — | — | — | — | — | — | — | — | |
| | | e | 8 | 8 | — | — | — | — | — | — | — | — | — | |
| | Tot. | 16 | 16 | — | — | — | — | — | — | — | — | — | | |
| | | | — | — | — | — | — | — | — | — | — | — | | |
| Totale Industria ... | | | 2.170 | 2.002 | 168 | 39 | 4 | 155 | 30 | 38 | 11 | 173 | 21 | |
| | | | 245 | 209 | 36 | — | — | 14 | 2 | 6 | 4 | 31 | 4 | |
| | | | 4.901 | 3.418 | 1.483 | 69 | 64 | 370 | 289 | 70 | 86 | 367 | 268 | |
| | | | 1.932 | 1.661 | 271 | 28 | 3 | 129 | 31 | 28 | 17 | 167 | 42 | |
| | | | 14.518 | 11.759 | 2.759 | 726 | 322 | 2.818 | 1.089 | 538 | 179 | 1.529 | 388 | |
| | Tot. | | 23.766 | 19.049 | 4.717 | 862 | 393 | 3.486 | 1.441 | 680 | 297 | 2.267 | 723 | |
| | | | 1.946 | 1.510 | 436 | 136 | 71 | 503 | 118 | 84 | 31 | 299 | 67 | |
| TRASPORTI E COMUNICAZIONI | | | | | | | | | | | | | | |
| 29 | Trasporti terrestri, marittimi ed aerei..... | a | 642 | 640 | 2 | 7 | — | 35 | — | 16 | — | 64 | — | |
| | | b | 222 | 217 | 5 | 1 | — | 7 | 2 | 1 | — | 10 | 2 | |
| | | c | 947 | 944 | 3 | 7 | — | 46 | — | 42 | 1 | 124 | — | |
| | | d | — | — | — | — | — | — | — | — | — | — | — | |
| | | e | 1.811 | 1.801 | 10 | 15 | — | 88 | 2 | 59 | 1 | 198 | 2 | |
| | Tot. | 3.622 | 3.602 | 27 | 30 | — | 176 | 4 | 118 | 2 | 396 | 4 | | |
| | | | 69 | 67 | 2 | 7 | — | 25 | — | 1 | 9 | — | | |
| 30 | Comunicazioni..... | a | 53 | 38 | 15 | — | — | 1 | — | — | — | 2 | — | |
| | | b | 386 | 268 | 118 | 3 | — | 16 | 7 | 3 | 3 | 12 | 22 | |
| | | c | 53 | 51 | 2 | — | — | — | — | — | — | 6 | — | |
| | | d | — | — | — | — | — | — | — | — | — | — | — | |
| | | e | 492 | 357 | 135 | 3 | — | 17 | 7 | 3 | 3 | 20 | 22 | |
| | Tot. | 984 | 654 | 266 | 6 | — | 34 | 14 | 7 | 12 | 40 | 44 | | |
| | | | 4 | 4 | — | — | 1 | — | — | — | 1 | — | | |
| Totale Trasporti e comunicazioni ... | | | 695 | 678 | 17 | 7 | — | 36 | — | 16 | — | 66 | — | |
| | | | 608 | 485 | 123 | 4 | — | 23 | 9 | 4 | 3 | 22 | 24 | |
| | | | 1.000 | 995 | 5 | 7 | — | 46 | — | 42 | 1 | 130 | — | |
| | Tot. | | 2.303 | 2.158 | 145 | 18 | — | 105 | 9 | 62 | 4 | 218 | 24 | |
| | | | 73 | 71 | 2 | 7 | — | 26 | — | 1 | — | 10 | — | |

(*) Vedansi avvertenze nn. 13 e 15 a pagg. 5 e 6.

NOTA. — Le cifre in corsivo sotto i totali delle classi indicano i familiari coadiuvanti il cui ammontare è già compreso nei totali stessi. (Vedasi avvertenza n. 15 a pag. 6).

(1) a Padroni di azienda, amministratori, direttori. — b Impiegati. — c Artigiani indipendenti. — d Artigiani padroni. — e Operai salariati, garzoni. — (2) Esclusa la

o condizione (*), l'età (*) ed il sesso.

VINICIA

IN ETÀ DI 10 ANNI E PIÙ

| IN ETÀ DI 10 ANNI E PIÙ | | | | | | | | | | | | | | | | | | | | POPOLAZIONE IN ETÀ DA 6 A 9 ANNI | | POSIZIONE NELLA PROFESSIONE (1) | Numero delle classi |
|-------------------------|-----|-------|-----|-------|-----|-------|-----|-------|-----|-------|-----|-------|----|-------|----|-------|-----|--------|----|----------------------------------|----|---------------------------------|---------------------|
| 25-29 | | 30-34 | | 35-39 | | 40-44 | | 45-49 | | 50-54 | | 55-59 | | 60-64 | | 65-69 | | ignota | | M | F | | |
| M | F | M | F | M | F | M | F | M | F | M | F | M | F | M | F | M | F | M | F | M | F | M | F |
| 15 | 16 | 17 | 18 | 19 | 20 | 21 | 22 | 23 | 24 | 25 | 26 | 27 | 28 | 29 | 30 | 31 | 32 | 33 | 34 | 35 | 36 | 37 | 38 |
| 10 | 1 | 8 | — | 7 | — | 6 | 2 | 2 | — | 7 | 1 | 3 | — | 1 | — | 5 | 1 | — | — | — | — | a | 21 |
| 3 | — | 4 | — | 1 | — | 2 | — | — | — | — | — | — | — | — | — | — | — | — | — | — | — | b | |
| 4 | — | 5 | — | — | — | 4 | 1 | 2 | — | 1 | 1 | 1 | 1 | 2 | 7 | 4 | 10 | — | — | — | — | c | |
| 31 | 15 | 39 | 10 | 39 | 8 | 26 | 9 | 23 | 4 | 12 | — | 10 | 1 | 12 | 1 | 17 | 3 | — | — | — | — | d | |
| 91 | 16 | 56 | 10 | 48 | 8 | 41 | 13 | 28 | 4 | 20 | 2 | 16 | 2 | 17 | 8 | 29 | 14 | — | — | — | — | e | |
| 7 | — | 1 | — | — | — | 1 | — | — | — | — | — | — | — | — | — | — | — | — | — | — | — | Tot. | |
| — | 3 | — | 2 | — | 3 | 2 | — | 1 | — | — | 1 | — | 1 | 1 | — | — | — | — | — | — | — | a | 22 |
| — | 2 | — | — | — | — | — | — | — | — | — | — | — | — | — | — | — | — | — | — | — | — | b | |
| — | 31 | 2 | 27 | 1 | 18 | — | 9 | 1 | 18 | — | 8 | — | — | 5 | — | — | — | — | — | — | — | c | |
| — | 7 | — | 4 | — | 4 | — | 2 | — | 4 | — | 2 | — | — | — | — | — | — | — | — | — | — | d | |
| — | 35 | — | 16 | — | 14 | — | 7 | — | 6 | — | 4 | — | — | 2 | 1 | 7 | — | — | — | — | — | e | |
| — | 78 | 2 | 49 | 1 | 39 | 2 | 18 | 2 | 28 | — | 15 | — | 10 | 1 | 3 | 1 | 14 | — | — | — | — | Tot. | |
| — | 6 | — | 4 | — | — | — | — | — | — | — | — | — | — | — | — | — | — | — | — | — | — | a | 23 |
| 9 | 5 | 5 | 2 | 12 | 3 | 8 | — | 5 | 1 | 1 | — | 2 | 1 | 3 | 2 | 5 | 2 | — | — | — | — | b | |
| 76 | 117 | 65 | 85 | 59 | 63 | 48 | 56 | 59 | 41 | 43 | 28 | 36 | 8 | 35 | 20 | 41 | 8 | — | — | — | — | c | |
| 68 | 28 | 60 | 27 | 44 | 25 | 39 | 17 | 43 | 20 | 38 | 9 | 16 | 11 | 23 | 3 | 33 | 6 | — | — | — | — | d | |
| 50 | 61 | 22 | 38 | 11 | 15 | 12 | 11 | 13 | 8 | 15 | 9 | 9 | 2 | 3 | 2 | 11 | 4 | — | — | — | — | e | |
| 208 | 211 | 152 | 152 | 123 | 106 | 107 | 84 | 121 | 70 | 97 | 46 | 63 | 22 | 64 | 27 | 90 | 20 | — | — | — | — | Tot. | |
| 30 | 27 | 13 | 12 | 4 | 9 | 4 | 1 | 1 | 2 | — | 2 | 2 | — | — | 2 | — | 2 | — | — | — | — | a | 24 |
| 8 | — | 6 | 2 | 8 | 1 | 11 | 1 | 7 | — | 7 | — | 6 | — | 3 | — | 3 | — | — | — | — | — | b | |
| 4 | 3 | 4 | 1 | 5 | — | 2 | — | 1 | — | 1 | — | 1 | — | 1 | — | — | — | — | — | — | — | d | |
| 36 | 2 | 43 | 2 | 38 | 2 | 35 | 1 | 39 | 1 | 26 | — | 17 | — | 12 | 1 | 12 | — | — | — | — | — | e | |
| 48 | 5 | 55 | 5 | 51 | 3 | 48 | 2 | 47 | 1 | 34 | — | 24 | — | 17 | 1 | 17 | — | — | — | — | — | Tot. | |
| 3 | — | 2 | — | 2 | — | 1 | — | — | — | — | — | — | — | — | — | 1 | — | — | — | — | — | a | 25 |
| 9 | — | 4 | — | 2 | — | 6 | — | 3 | — | 8 | — | 5 | 1 | 4 | — | — | — | — | — | — | — | b | |
| 3 | — | — | — | 1 | — | — | — | 1 | — | — | — | — | — | — | — | 1 | — | — | — | — | — | c | |
| 2 | — | — | — | — | — | — | — | — | — | — | — | — | — | — | — | — | — | — | — | — | — | d | |
| 11 | 1 | 7 | 4 | 10 | — | 4 | — | 5 | 1 | 3 | — | — | — | — | — | — | — | — | — | — | — | e | |
| 25 | 1 | 13 | 4 | 15 | 1 | 10 | — | 14 | 1 | 16 | — | 6 | 1 | 6 | — | 4 | — | — | — | — | — | Tot. | |
| 1 | — | — | — | — | — | — | — | — | — | — | — | — | — | — | — | — | — | — | — | — | — | a | 26 |
| 7 | 1 | 6 | — | 7 | — | 6 | — | 1 | — | 4 | — | — | — | — | — | — | — | — | — | — | — | b | |
| 1 | — | 1 | — | 9 | 1 | 4 | — | 5 | — | 3 | — | — | — | 2 | — | 1 | — | — | — | — | — | c | |
| 57 | — | 55 | — | 31 | — | 25 | — | 31 | — | 15 | — | 11 | — | 6 | — | 1 | — | — | — | — | — | e | |
| 66 | 1 | 62 | — | 48 | 1 | 37 | — | 39 | — | 22 | — | 18 | — | 7 | — | 1 | — | — | — | — | — | Tot. | |
| — | 1 | — | — | — | — | — | — | — | — | — | — | — | — | — | — | — | — | — | — | — | — | a | 27 |
| 1 | — | 1 | — | — | — | — | — | — | — | — | — | — | — | — | — | — | — | — | — | — | — | b | |
| — | — | — | — | — | — | — | — | — | — | — | — | — | — | — | — | — | — | — | — | — | — | e | |
| 1 | — | 2 | — | — | — | — | — | — | — | — | — | — | — | — | — | — | — | — | — | — | — | Tot. | |
| — | — | 1 | — | — | — | — | — | — | — | — | — | — | — | — | — | — | — | — | — | — | — | a | 28 |
| 3 | — | 1 | — | — | — | — | — | — | — | — | — | — | — | — | — | — | — | — | — | — | — | b | |
| 3 | — | 1 | — | 2 | — | — | — | — | — | — | — | — | — | — | — | — | — | — | — | — | — | e | |
| 236 | 15 | 225 | 11 | 219 | 17 | 204 | 12 | 185 | 9 | 175 | 10 | 122 | 8 | 103 | 9 | 128 | 11 | — | — | — | — | Tot. | |
| 32 | 12 | 33 | 8 | 29 | 4 | 18 | 1 | 16 | 1 | 10 | — | 8 | — | 6 | — | 6 | — | — | — | — | — | a | 29 |
| 445 | 172 | 359 | 128 | 312 | 105 | 269 | 101 | 294 | 83 | 217 | 53 | 189 | 24 | 173 | 41 | 284 | 69 | — | — | — | — | b | |
| 218 | 37 | 178 | 31 | 146 | 31 | 158 | 20 | 165 | 25 | 139 | 11 | 100 | 12 | 75 | 5 | 130 | 6 | — | — | — | — | c | |
| 1.368 | 238 | 1.028 | 150 | 844 | 112 | 607 | 81 | 555 | 66 | 479 | 44 | 385 | 20 | 336 | 29 | 544 | 41 | 2 | — | — | — | d | |
| 2.289 | 474 | 1.823 | 328 | 1.550 | 289 | 1.256 | 215 | 1.215 | 184 | 1.020 | 118 | 804 | 64 | 693 | 84 | 1.092 | 127 | 2 | — | — | — | e | |
| 267 | 49 | 105 | 25 | 43 | 23 | 35 | 20 | 15 | 8 | 5 | 8 | 5 | — | 1 | 6 | 12 | 10 | — | — | — | — | Tot. | |
| 108 | — | 101 | — | 68 | — | 61 | 1 | 57 | — | 46 | — | 24 | — | 18 | — | 35 | 1 | — | — | — | — | a | 30 |
| 22 | 1 | 37 | — | 37 | — | 41 | — | 32 | — | 15 | — | 9 | — | 1 | — | 4 | — | — | — | — | — | b | |
| 139 | — | 162 | — | 96 | 2 | 103 | — | 84 | — | 57 | — | 31 | — | 21 | — | 32 | — | — | — | — | — | e | |
| 280 | 1 | 300 | — | 201 | 2 | 205 | 1 | 173 | — | 118 | — | 64 | — | 40 | — | 71 | 1 | — | — | — | — | Tot. | |
| 12 | — | 7 | — | 4 | — | 1 | — | — | — | — | — | — | — | 1 | — | 1 | — | — | — | — | — | a | 31 |
| 1 | — | 2 | 2 | 3 | 2 | 5 | 2 | 5 | 5 | 4 | 2 | 7 | 1 | 2 | 1 | 6 | — | — | — | — | — | b | |
| 25 | 18 | 30 | 15 | 33 | 17 | 41 | 12 | 30 | 9 | 28 | 3 | 10 | 4 | 23 | 3 | 14 | 5 | — | — | — | — | e | |
| 5 | 2 | 11 | — | 9 | — | 11 | — | 4 | — | 4 | — | — | — | 1 | — | — | — | — | — | — | — | a | 32 |
| 31 | 20 | 43 | 17 | 45 | 19 | 57 | 14 | 39 | 14 | 36 | 5 | 17 | 5 | 26 | 4 | 20 | 5 | — | — | — | — | Tot. | |
| 1 | — | — | — | — | — | — | — | — | — | — | — | — | — | — | — | — | — | — | — | — | — | a | 33 |
| 109 | — | 103 | 2 | 71 | 2 | 66 | 3 | 62 | 5 | 50 | 2 | 31 | 1 | 20 | 1 | 41 | 1 | — | — | — | — | b | |
| 47 | 19 | 67 | 15 | 70 | 17 | 82 | 12 | 62 | 9 | 43 | 3 | 19 | 4 | 24 | 3 | 18 | 5 | — | — | — | — | e | |
| 144 | 2 | 173 | — | 105 | 2 | 114 | — | 88 | — | 61 | — | 31 | — | 22 | — | 32 | — | — | — | — | — | Tot. | |
| 300 | 21 | 343 | 17 | 246 | 21 | 282 | 15 | 212 | 14 | 154 | 5 | 81 | 5 | 66 | 4 | 91 | 6 | — | — | — | — | a | 34 |
| 13 | — | 7 | — | 4 | — | 1 | — | — | — | — | — | — | — | 1 | — | 1 | — | — | — | — | — | Tot. | |

fabbricazione e la lavorazione delle fibre artificiali (rayon) compresa nella voce «Industrie chimiche».

| Numero delle classi | PROFESSIONI O CONDIZIONI (*) | POSIZIONE NELLA PROFESSIONE (1) | POPOLAZIONE | | | | | | | | | | |
|---|---|---------------------------------|--------------|-------|-----|-------|---|-------|----|----|----|-------|----|
| | | | IN COMPLESSO | | | 10-14 | | 15-19 | | 20 | | 21-24 | |
| | | | M | F | M | F | M | F | M | F | M | F | |
| 1 | 2 | 3 | 4 | 5 | 6 | 7 | 8 | 9 | 10 | 11 | 12 | 13 | 14 |
| COMMERCIO | | | | | | | | | | | | | |
| 31 | Vendita di merci e di derrate alimentari..... | a | 1.490 | 1.210 | 280 | 15 | 2 | 81 | 7 | 26 | 1 | 88 | 17 |
| | | b | 125 | 95 | 30 | 2 | 2 | 9 | 9 | 7 | 2 | 13 | 5 |
| | | e | 78 | 59 | 19 | 1 | — | 6 | 5 | 2 | 2 | 6 | 4 |
| | | Tot. | 1.693 | 1.364 | 329 | 18 | 4 | 96 | 21 | 35 | 5 | 107 | 26 |
| 32 | Vendita di generi non alimentari | a | 939 | 795 | 144 | 8 | — | 47 | 7 | 10 | 2 | 42 | 12 |
| | | b | 155 | 114 | 41 | 4 | 1 | 16 | 5 | 6 | 1 | 18 | 11 |
| | | e | 32 | 30 | 2 | — | — | 5 | 1 | 1 | — | 3 | — |
| | | Tot. | 1.126 | 939 | 187 | 12 | 1 | 68 | 13 | 17 | 3 | 63 | 23 |
| 33 | Vendita di merci diverse..... | a | 535 | 442 | 93 | 7 | 2 | 20 | 3 | 8 | — | 21 | 4 |
| | | b | 11 | 11 | — | — | — | — | — | — | — | 1 | — |
| | | e | 10 | 6 | 4 | — | — | — | — | — | — | — | — |
| | | Tot. | 556 | 459 | 97 | 7 | 2 | 20 | 3 | 8 | — | 22 | 4 |
| 34 | Esercizi pubblici | a | 775 | 484 | 291 | 4 | 1 | 16 | 6 | 4 | 3 | 19 | 8 |
| | | b | 36 | 23 | 13 | — | — | 4 | 3 | — | — | 4 | 3 |
| | | e | 187 | 158 | 29 | 2 | — | 11 | 2 | 8 | 1 | 17 | 5 |
| | | Tot. | 998 | 665 | 333 | 6 | 1 | 31 | 11 | 12 | 4 | 40 | 16 |
| 35 | Magazzini generali. Sensali. Rappresentanti .. | a | 76 | 73 | 3 | 1 | — | 1 | — | 1 | — | 5 | 1 |
| | | b | 142 | 140 | 2 | — | — | 2 | — | 2 | — | 9 | — |
| | | e | 6 | 6 | — | — | — | — | — | — | — | — | — |
| | | Tot. | 224 | 219 | 5 | 1 | — | 3 | — | 3 | — | 14 | 1 |
| 36 | Aziende commerciali non specificate | b | 16 | 13 | 3 | — | — | 2 | — | — | 1 | 5 | — |
| | | Tot. | 16 | 13 | 3 | — | — | 2 | — | — | 1 | 5 | — |
| | | a | 76 | 73 | 3 | 1 | — | 1 | — | 1 | — | 5 | 1 |
| | | Tot. | 224 | 219 | 5 | 1 | — | 3 | — | 3 | — | 14 | 1 |
| Totale Commercio... | | | | | | | | | | | | | |
| | | a | 3.815 | 3.004 | 811 | 35 | 5 | 165 | 23 | 49 | 6 | 175 | 42 |
| | | b | 485 | 396 | 89 | 6 | 3 | 33 | 17 | 15 | 4 | 50 | 19 |
| | | e | 313 | 259 | 54 | 3 | — | 22 | 8 | 11 | 3 | 26 | 9 |
| | | Tot. | 4.613 | 3.659 | 954 | 44 | 8 | 220 | 48 | 75 | 13 | 251 | 70 |
| | | | 739 | 570 | 169 | 35 | 5 | 147 | 18 | 25 | 5 | 105 | 25 |
| BANCA E ASSICURAZIONE | | | | | | | | | | | | | |
| 37 | Banca - Borsa - Credito | — | 405 | 369 | 36 | 2 | — | 13 | 2 | 2 | 1 | 32 | 2 |
| 38 | Assicurazioni..... | — | 46 | 35 | 11 | — | — | 1 | 1 | — | — | 5 | 1 |
| 39 | Addetti ad aziende non specificate | — | 1 | 1 | — | — | — | 1 | — | — | — | — | — |
| | Totale Banca e assicurazione... | — | 452 | 405 | 47 | 2 | — | 15 | 3 | 2 | 1 | 37 | 3 |
| DIFESA DEL PAESE | | | | | | | | | | | | | |
| 40 | Difesa del Paese | — | 446 | 446 | — | — | — | 7 | — | 14 | — | 122 | — |
| AMMINISTRAZIONE PUBBLICA ED ORGANIZZAZIONI SINDACALI | | | | | | | | | | | | | |
| 41 | Amministrazione pubblica ed organizzazioni sindacali..... | — | 1.754 | 1.567 | 187 | 1 | — | 31 | 11 | 12 | 4 | 85 | 19 |
| 42 | Corpi organizzati alle dipendenze di pubbliche amministrazioni..... | — | 165 | 165 | — | — | — | — | — | — | — | 7 | — |
| | Totale Amministrazione pubblica ed organizzazioni sindacali... | — | 1.919 | 1.732 | 187 | 1 | — | 31 | 11 | 12 | 4 | 92 | 19 |
| AMMINISTRAZIONE PRIVATA | | | | | | | | | | | | | |
| 43 | Amministrazione privata | — | 99 | 74 | 25 | 1 | — | 4 | 7 | 8 | 1 | 23 | 7 |

(*) Vedansi avvertenze nn. 13 e 15 a pagg. 5 e 6.

NOTA. — Le cifre in « corsivo » sotto i totali delle classi indicano i familiari coadiuvanti il cui ammontare è già compreso nei totali stessi. (Vedasi avvertenza n. 15 a pag. 6).

(1) a Padroni di azienda, amministratori, direttori. — b Impiegati. — c Artigiani indipendenti. — d Artigiani padroni. — e Operai salariati, garzoni.

| Numero delle classi | PROFESSIONI O CONDIZIONI (*) | POSIZIONE NELLA PROFESSIONE (1) | POPOLAZIONE | | | | | | | | | | | |
|---------------------|--|---------------------------------|----------------|----------------|----------------|---------------|---------------|---------------|---------------|--------------|--------------|--------------|---------------|--|
| | | | IN COMPLESSO | | | 10-14 | | 15-19 | | 20 | | 21-24 | | |
| | | | M | F | M | F | M | F | M | F | M | F | | |
| 1 | 2 | 3 | 4 | 5 | 6 | 7 | 8 | 9 | 10 | 11 | 12 | 13 | 14 | |
| | CULTO | | | | | | | | | | | | | |
| 44 | Culto | — | 926 | 534 | 392 | — | — | 6 | 9 | 3 | 10 | 13 | 27 | |
| | PROFESSIONI ED ARTI LIBERALI | | | | | | | | | | | | | |
| 45 | Insegnamento | — | 1.259 | 318 | 941 | — | — | 2 | 13 | 2 | 10 | 27 | 68 | |
| 46 | Professioni sanitarie | — | 800 | 386 | 414 | — | — | 2 | 1 | — | 3 | 5 | 35 | |
| 47 | Professioni legali..... | — | 120 | 119 | 1 | — | — | — | — | — | — | 2 | 1 | |
| 48 | Lettere e scienze | — | 236 | 230 | 6 | — | — | 3 | 1 | 5 | 1 | 26 | — | |
| 49 | Arti belle..... | — | 102 | 92 | 10 | 1 | — | 6 | 1 | 5 | 1 | 15 | 2 | |
| | Totale Professioni ed arti liberali... | — | 2.517 | 1.145 | 1.372 | 1 | — | 13 | 16 | 12 | 15 | 75 | 106 | |
| | ADDETTI AI SERVIZI DOMESTICI | | | | | | | | | | | | | |
| 50 | Addetti ai servizi domestici..... | — | 2.361 | 229 | 2.132 | 13 | 160 | 34 | 407 | 6 | 78 | 18 | 252 | |
| | PROPRIETARI E BENESTANTI | | | | | | | | | | | | | |
| 51 | Proprietari e benestanti..... | — | 1.388 | 916 | 472 | 2 | 2 | 9 | 13 | 5 | 5 | 32 | 12 | |
| | CONDIZIONI NON PROFESSIONALI | | | | | | | | | | | | | |
| 52 | Pensionati | — | 1.172 | 907 | 265 | 1 | — | — | — | — | — | — | — | |
| 53 | Studenti, seminaristi, collegiali..... | — | 15.208 | 9.207 | 6.001 | 7.057 | 5.494 | 1.741 | 440 | 157 | 21 | 205 | 37 | |
| 54 | Attendenti alle cure domestiche | — | 72.968 | — | 72.968 | — | 2.430 | — | 5.890 | — | 1.291 | — | 5.349 | |
| 55 | Altre condizioni non professionali | — | 4.946 | 2.669 | 2.277 | 48 | 41 | 84 | 41 | 8 | 7 | 52 | 32 | |
| | Totale Condizioni non professionali... | — | 94.294 | 12.783 | 81.511 | 7.106 | 7.974 | 1.825 | 6.371 | 165 | 1.319 | 257 | 5.418 | |
| | SENZA INDICAZIONE DI PROFESSIONE O CONDIZIONE | | | | | | | | | | | | | |
| 56 | Senza indicazione di professione o condizione | — | 627 | 357 | 270 | 244 | 232 | 46 | 15 | 4 | — | 7 | 4 | |
| | TOTALE GENERALE... | — | 218.328 | 102.248 | 116.080 | 11.994 | 11.628 | 14.626 | 14.382 | 2.591 | 2.994 | 8.697 | 10.427 | |
| | | | <i>52.288</i> | <i>30.644</i> | <i>21.644</i> | <i>3.637</i> | <i>2.323</i> | <i>8.676</i> | <i>5.771</i> | <i>1.284</i> | <i>1.212</i> | <i>4.560</i> | <i>3.591</i> | |
| | RIEPILOGO | | | | | | | | | | | | | |
| | Agricoltura e caccia | — | 82.617 | 58.761 | 23.856 | 3.700 | 2.859 | 3.825 | 6.032 | 1.543 | 1.247 | 5.285 | 3.782 | |
| | | | <i>49.530</i> | <i>28.493</i> | <i>21.037</i> | <i>3.459</i> | <i>2.747</i> | <i>3.000</i> | <i>5.635</i> | <i>1.174</i> | <i>1.176</i> | <i>4.146</i> | <i>3.499</i> | |
| | Industria..... | — | 23.766 | 19.049 | 4.717 | 862 | 393 | 3.486 | 1.441 | 680 | 297 | 2.267 | 723 | |
| | | | <i>1.946</i> | <i>1.520</i> | <i>436</i> | <i>136</i> | <i>71</i> | <i>503</i> | <i>118</i> | <i>84</i> | <i>31</i> | <i>299</i> | <i>67</i> | |
| | Trasporti e comunicazioni..... | — | 2.308 | 2.158 | 145 | 18 | — | 105 | 9 | 62 | 4 | 218 | 24 | |
| | | | <i>73</i> | <i>71</i> | <i>2</i> | <i>7</i> | <i>—</i> | <i>26</i> | <i>—</i> | <i>1</i> | <i>—</i> | <i>10</i> | <i>—</i> | |
| | Commercio | — | 4.613 | 3.659 | 954 | 44 | 8 | 220 | 48 | 75 | 13 | 251 | 70 | |
| | | | <i>739</i> | <i>570</i> | <i>169</i> | <i>35</i> | <i>5</i> | <i>147</i> | <i>18</i> | <i>25</i> | <i>5</i> | <i>105</i> | <i>25</i> | |
| | Banca e assicurazione | — | 452 | 405 | 47 | 2 | — | 15 | 3 | 2 | 1 | 37 | 3 | |
| | Difesa del Paese | — | 446 | 446 | — | — | — | 7 | — | 14 | — | 122 | — | |
| | Amministrazione pubblica ed organizzazioni sindacali | — | 1.919 | 1.782 | 187 | 1 | — | 31 | 11 | 12 | 4 | 92 | 19 | |
| | Amministrazione privata | — | 99 | 74 | 25 | 1 | — | 4 | 7 | 8 | 1 | 23 | 7 | |
| | Culto | — | 926 | 534 | 392 | — | — | 6 | 9 | 3 | 10 | 13 | 27 | |
| | Professioni ed arti liberali..... | — | 2.517 | 1.145 | 1.372 | 1 | — | 13 | 16 | 12 | 15 | 75 | 106 | |
| | Addetti ai servizi domestici | — | 2.361 | 229 | 2.132 | 13 | 160 | 34 | 407 | 6 | 78 | 18 | 252 | |
| | Proprietari e benestanti | — | 1.388 | 916 | 472 | 2 | 2 | 9 | 13 | 5 | 5 | 32 | 12 | |
| | Condizioni non professionali..... | — | 94.294 | 12.783 | 81.511 | 7.106 | 7.974 | 1.825 | 6.371 | 165 | 1.319 | 257 | 5.418 | |
| | Senza indicazione di professione o condizione | — | 627 | 357 | 270 | 244 | 232 | 46 | 15 | 4 | — | 7 | 4 | |
| | TOTALE GENERALE... | — | 218.328 | 102.248 | 116.080 | 11.994 | 11.628 | 14.626 | 14.382 | 2.591 | 2.994 | 8.697 | 10.427 | |
| | | | <i>52.288</i> | <i>30.644</i> | <i>21.644</i> | <i>3.637</i> | <i>2.323</i> | <i>8.676</i> | <i>5.771</i> | <i>1.284</i> | <i>1.212</i> | <i>4.560</i> | <i>3.591</i> | |

(*) Vedansi avvertenze nn. 13 e 15 a pagg. 5 e 6.

NOTA. — Le cifre in « corsivo » sotto i totali delle classi indicano i familiari coadiuvanti il cui ammontare è già compreso nei totali stessi. (Vedasi avvertenza n. 15 a pag. 6).

(1) a Padroni di azienda, amministratori, direttori. — b Impiegati. — c Artigiani indipendenti. — d Artigiani padroni. — e Operai salariati, garzoni.

o condizione (*), l'età (*) ed il sesso.

VINICIA

IN ETÀ DI 10 ANNI E PIÙ

| IN ETÀ DI 10 ANNI E PIÙ | | | | | | | | | | | | | | | | | | | | POPOLAZIONE IN ETÀ DA 6 A 9 ANNI | | POSIZIONE NELLA PROFESSIONE (1) | Numero delle classi |
|-------------------------|--------|-------|--------|-------|-------|-------|-------|-------|-------|-------|-------|-------|-------|-------|-------|--------|--------|--------|----|--|--------|---------------------------------------|------------------------|
| 25-29 | | 30-34 | | 35-39 | | 40-44 | | 45-49 | | 50-54 | | 55-59 | | 60-64 | | 65-69 | | ignota | | M | F | | |
| M | F | M | F | M | F | M | F | M | F | M | F | M | F | M | F | M | F | M | F | M | F | | |
| 15 | 16 | 17 | 18 | 19 | 20 | 21 | 22 | 23 | 24 | 25 | 26 | 27 | 28 | 29 | 30 | 31 | 32 | 33 | 34 | 35 | 36 | 37 | 38 |
| 41 | 58 | 25 | 53 | 23 | 35 | 47 | 27 | 82 | 42 | 88 | 34 | 74 | 32 | 56 | 33 | 76 | 37 | — | — | — | — | — | 44 |
| 44 | 160 | 46 | 201 | 44 | 181 | 39 | 93 | 32 | 62 | 40 | 47 | 21 | 48 | 8 | 30 | 13 | 19 | — | — | — | — | — | 45 |
| 45 | 49 | 51 | 45 | 53 | 56 | 35 | 54 | 52 | 40 | 52 | 38 | 37 | 34 | 20 | 27 | 34 | 32 | — | — | — | — | — | 46 |
| 17 | — | 10 | — | 10 | — | 17 | — | 13 | — | 13 | — | 19 | — | 9 | — | 9 | — | — | — | — | — | — | 47 |
| 47 | 2 | 37 | 1 | 41 | — | 23 | — | 11 | — | 4 | — | 7 | — | 13 | — | 13 | 1 | — | — | — | — | — | 48 |
| 11 | 2 | 7 | — | 10 | 1 | 7 | 1 | 8 | — | 4 | — | 7 | — | 6 | 1 | 5 | 1 | — | — | — | — | — | 49 |
| 164 | 222 | 151 | 247 | 158 | 238 | 121 | 143 | 116 | 102 | 113 | 85 | 91 | 82 | 56 | 58 | 74 | 53 | — | — | — | — | — | — |
| 19 | 216 | 21 | 196 | 17 | 174 | 10 | 154 | 16 | 137 | 11 | 108 | 11 | 64 | 22 | 68 | 31 | 118 | — | — | 2 | 6 | — | 50 |
| 43 | 29 | 45 | 16 | 56 | 38 | 76 | 50 | 77 | 32 | 76 | 30 | 83 | 30 | 79 | 62 | 333 | 153 | — | — | — | — | — | 51 |
| 2 | — | 35 | 3 | 53 | 11 | 38 | 30 | 68 | 29 | 86 | 10 | 85 | 17 | 112 | 23 | 427 | 142 | — | — | — | — | — | 52 |
| 41 | 5 | 2 | 2 | 1 | 2 | — | — | — | — | — | — | — | — | — | — | — | — | 3 | — | 12.044 | 11.303 | — | 53 |
| — | 6.779 | — | 7.145 | — | 7.130 | — | 6.846 | — | 6.519 | — | 5.585 | — | 4.640 | — | 4.411 | — | 8.929 | — | 15 | — | 65 | — | 54 |
| 72 | 38 | 65 | 43 | 74 | 53 | 83 | 63 | 58 | 50 | 74 | 63 | 95 | 65 | 188 | 120 | 1.767 | 1.656 | 1 | — | 42 | 41 | — | 55 |
| 115 | 6.822 | 102 | 7.193 | 128 | 7.196 | 121 | 6.939 | 126 | 6.598 | 160 | 5.663 | 180 | 4.722 | 300 | 4.554 | 2.194 | 10.727 | 4 | 15 | 12.086 | 11.409 | — | — |
| 9 | 2 | 6 | 4 | 2 | 3 | 8 | — | 6 | 2 | 3 | — | 1 | 1 | 3 | — | 14 | 3 | 4 | 4 | 1.965 | 2.053 | — | 56 |
| 9.676 | 10.842 | 8.098 | 10.182 | 6.875 | 9.527 | 6.289 | 8.671 | 6.389 | 8.051 | 5.856 | 6.647 | 4.891 | 5.466 | 4.901 | 5.307 | 11.344 | 11.932 | 21 | 24 | 14.270 | 13.600 | — | — |
| 4.597 | 2.778 | 2.762 | 1.878 | 1.665 | 1.258 | 1.083 | 735 | 614 | 487 | 401 | 307 | 230 | 215 | 244 | 237 | 885 | 348 | 6 | 4 | 178 | 120 | — | — |
| 5.925 | 2.892 | 4.819 | 2.018 | 3.958 | 1.437 | 3.677 | 998 | 3.939 | 811 | 3.716 | 491 | 3.132 | 369 | 3.279 | 357 | 6.952 | 578 | 11 | 5 | 193 | 123 | — | — |
| 4.208 | 2.713 | 2.595 | 1.836 | 1.581 | 1.210 | 1.026 | 702 | 595 | 465 | 390 | 288 | 218 | 207 | 238 | 225 | 857 | 330 | 6 | 4 | 177 | 118 | — | — |
| 2.299 | 474 | 1.823 | 328 | 1.550 | 269 | 1.256 | 215 | 1.215 | 184 | 1.020 | 118 | 804 | 64 | 693 | 84 | 1.092 | 127 | 2 | — | 23 | 8 | — | — |
| 267 | 49 | 105 | 25 | 43 | 23 | 35 | 20 | 15 | 8 | 5 | 8 | 5 | — | 1 | 6 | 12 | 10 | — | — | 1 | 1 | — | — |
| 300 | 21 | 343 | 17 | 246 | 21 | 262 | 15 | 212 | 14 | 154 | 5 | 81 | 5 | 66 | 4 | 91 | 6 | — | — | 1 | — | — | — |
| 13 | — | 7 | — | 4 | — | 1 | 1 | — | — | 1 | — | — | — | 1 | — | — | — | — | — | — | — | — | — |
| 394 | 67 | 417 | 76 | 381 | 86 | 406 | 100 | 338 | 114 | 293 | 91 | 266 | 86 | 220 | 73 | 354 | 122 | — | — | — | 1 | — | — |
| 109 | 16 | 55 | 17 | 37 | 25 | 21 | 12 | 4 | 14 | 5 | 11 | 7 | 8 | 4 | 6 | 16 | 7 | — | — | — | 1 | — | — |
| 90 | 21 | 71 | 9 | 54 | 4 | 38 | 2 | 30 | 1 | 19 | — | 20 | 2 | 14 | 1 | 13 | — | — | — | — | — | — | — |
| 96 | — | 56 | — | 30 | — | 42 | — | 17 | — | 10 | — | 2 | — | — | — | — | — | — | — | — | — | — | — |
| 171 | 19 | 215 | 23 | 215 | 24 | 219 | 21 | 214 | 14 | 188 | 22 | 142 | 9 | 112 | 13 | 120 | 8 | — | — | — | — | — | — |
| 10 | 4 | 4 | 2 | 7 | 2 | 6 | 2 | 1 | — | 5 | — | 4 | — | 1 | — | — | — | — | — | — | — | — | — |
| 41 | 58 | 25 | 53 | 23 | 35 | 47 | 27 | 82 | 42 | 88 | 34 | 74 | 32 | 56 | 33 | 76 | 37 | — | — | — | — | — | — |
| 164 | 222 | 151 | 247 | 158 | 238 | 121 | 143 | 116 | 102 | 113 | 85 | 91 | 82 | 56 | 58 | 74 | 53 | — | — | — | — | — | — |
| 19 | 216 | 21 | 196 | 17 | 174 | 10 | 154 | 16 | 137 | 11 | 108 | 11 | 64 | 22 | 68 | 31 | 118 | — | — | 2 | 6 | — | — |
| 43 | 29 | 45 | 16 | 56 | 38 | 76 | 50 | 77 | 32 | 76 | 30 | 83 | 30 | 79 | 62 | 333 | 153 | — | — | — | — | — | — |
| 115 | 6.822 | 102 | 7.193 | 128 | 7.196 | 121 | 6.939 | 126 | 6.598 | 160 | 5.663 | 180 | 4.722 | 300 | 4.554 | 2.194 | 10.727 | 4 | 15 | 12.086 | 11.409 | — | — |
| 9 | 2 | 6 | 4 | 2 | 3 | 8 | — | 6 | 2 | 3 | — | 1 | 1 | 3 | — | 14 | 3 | 4 | 4 | 1.965 | 2.053 | — | — |
| 9.676 | 10.842 | 8.098 | 10.182 | 6.875 | 9.527 | 6.289 | 8.671 | 6.389 | 8.051 | 5.856 | 6.647 | 4.891 | 5.466 | 4.901 | 5.307 | 11.344 | 11.932 | 21 | 24 | 14.270 | 13.600 | — | — |
| 4.597 | 2.778 | 2.762 | 1.878 | 1.665 | 1.258 | 1.083 | 735 | 614 | 487 | 401 | 307 | 230 | 215 | 244 | 237 | 885 | 348 | 6 | 4 | 178 | 120 | — | — |

TAVOLA XIV.

Non cattolici secondo la condizione sociale del

| Numero d'ordine | CONDIZIONE SOCIALE DEL CAPO FAMIGLIA | IN COMPLESSO | | | GRECO-SCOISMATICA | | | EVANGELICA | | | |
|--------------------|--|------------------|-----------|-----------|-------------------|----------|----------|------------|-----------|-----------|----------|
| | | M F | M | F | M F | M | F | M F | M | F | |
| | | 1 | 2 | 3 | 4 | 5 | 6 | 7 | 8 | 9 | 10 |
| | | Comune di | | | | | | | | | |
| 1 | ADDETTI ALL'AGRICOLTURA | 1 | — | 1 | — | — | — | — | — | — | — |
| | Conducenti terreni propri..... | — | — | — | — | — | — | — | — | — | — |
| | Fittavoli | — | — | — | — | — | — | — | — | — | — |
| | Mezzadri e coloni | 1 | — | 1 | — | — | — | — | — | — | — |
| | Giornalieri ed operai di campagna | — | — | — | — | — | — | — | — | — | — |
| | Altri addetti all'agricoltura | — | — | — | — | — | — | — | — | — | — |
| 2 | INDUSTRIALI..... | 2 | — | 2 | — | — | — | 2 | — | 2 | — |
| 3 | COMMERCianti..... | 7 | 5 | 2 | — | — | — | — | — | — | — |
| 4 | ARTIGIANI..... | 1 | 1 | — | — | — | — | — | — | — | — |
| 5 | OPERAI | 1 | — | 1 | 1 | — | 1 | — | — | — | — |
| 6 | PERSONALE DI SERVIZIO E DI FATICA ... | 2 | 1 | 1 | — | — | — | 2 | 1 | 1 | — |
| 7 | FORZE ARMATE (esclusi gli Ufficiali ed i militari di leva)..... | — | — | — | — | — | — | — | — | — | — |
| 8 | UFFICIALI | 10 | 5 | 5 | — | — | — | 1 | 1 | — | — |
| 9 | IMPIEGATI..... | 1 | — | 1 | — | — | — | — | — | — | — |
| 10 | CULTO, PROFESSIONI ED ARTI LIBERALI ... | 13 | 6 | 7 | — | — | — | 12 | 6 | 6 | — |
| 11 | PROPRIETARI E BENESTANTI..... | — | — | — | — | — | — | — | — | — | — |
| 12 | CONDIZIONI NON PROFESSIONALI..... | — | — | — | — | — | — | — | — | — | — |
| 13 | IGNOTA (1)..... | 5 | 5 | — | — | — | — | — | — | — | — |
| | Totale ... | 43 | 23 | 20 | 1 | — | 1 | 17 | 8 | 9 | — |
| | <i>di cui stranieri (*)...</i> | 7 | 4 | 3 | — | — | — | 3 | — | 3 | — |
| | | PRO | | | | | | | | | |
| 1 | ADDETTI ALL'AGRICOLTURA | 12 | 9 | 3 | 3 | 3 | — | 7 | 5 | 2 | — |
| | Conducenti terreni propri..... | 7 | 5 | 2 | — | — | — | 7 | 5 | 2 | — |
| | Fittavoli | — | — | — | — | — | — | — | — | — | — |
| | Mezzadri e coloni | 1 | — | 1 | — | — | — | — | — | — | — |
| | Giornalieri ed operai di campagna | 4 | 4 | — | 3 | 3 | — | — | — | — | — |
| | Altri addetti all'agricoltura | — | — | — | — | — | — | — | — | — | — |
| 2 | INDUSTRIALI..... | 9 | 3 | 6 | — | — | — | 3 | — | 3 | — |
| 3 | COMMERCianti..... | 17 | 10 | 7 | — | — | — | — | — | — | — |
| 4 | ARTIGIANI..... | 7 | 6 | 1 | — | — | — | 1 | 1 | — | — |
| 5 | OPERAI | 3 | 1 | 2 | 1 | — | 1 | 2 | 1 | 1 | — |
| 6 | PERSONALE DI SERVIZIO E DI FATICA ... | 3 | 2 | 1 | — | — | — | 2 | 1 | 1 | — |
| 7 | FORZE ARMATE (esclusi gli Ufficiali ed i militari di leva)..... | — | — | — | — | — | — | — | — | — | — |
| 8 | UFFICIALI | 10 | 5 | 5 | — | — | — | 1 | 1 | — | — |
| 9 | IMPIEGATI | 8 | 4 | 4 | 1 | 1 | — | 5 | 2 | 3 | — |
| 10 | CULTO, PROFESSIONI ED ARTI LIBERALI .. | 20 | 9 | 11 | — | — | — | 16 | 7 | 9 | — |
| 11 | PROPRIETARI E BENESTANTI..... | 6 | 1 | 5 | 2 | 1 | 1 | 3 | — | 3 | — |
| 12 | CONDIZIONI NON PROFESSIONALI..... | — | — | — | — | — | — | — | — | — | — |
| 13 | IGNOTA (1)..... | 12 | 12 | — | — | — | — | — | — | — | — |
| | Totale ... | 107 | 62 | 45 | 7 | 5 | 2 | 40 | 18 | 22 | — |
| | <i>di cui stranieri (*)...</i> | 26 | 18 | 8 | 6 | 5 | 1 | 7 | — | 7 | — |

(*) Vedansi avvertenze nn. 10, 16 e 17 a pagg. 4 e 6.

(1) In questa voce sono compresi soltanto i censiti nelle convivenze, per i quali non è possibile far riferimento alla condizione sociale del capo della convivenza.

capo famiglia (*), la religione (*) ed il sesso.

| RELIGIONE | | | | | | | | | | | | Numero d'ordine |
|-----------|----|----|------------|----|----|-------|----|----|---------|----|----|--------------------|
| ISRAELITA | | | MAOMETTANA | | | ALTRA | | | NESSUNA | | | |
| M F | M | F | M F | M | F | M F | M | F | M F | M | F | |
| 12 | 13 | 14 | 15 | 16 | 17 | 18 | 19 | 20 | 21 | 22 | 23 | |

ÀSCOLI PICENO

| | | | | | | | | | | | | |
|----|----|----|---|---|---|---|---|---|---|---|---|----|
| 1 | — | 1 | — | — | — | — | — | — | — | — | — | 1 |
| — | — | — | — | — | — | — | — | — | — | — | — | — |
| — | — | — | — | — | — | — | — | — | — | — | — | — |
| 1 | — | 1 | — | — | — | — | — | — | — | — | — | — |
| — | — | — | — | — | — | — | — | — | — | — | — | — |
| — | — | — | — | — | — | — | — | — | — | — | — | — |
| 7 | 5 | 2 | — | — | — | — | — | — | — | — | — | 2 |
| — | — | — | — | — | — | — | — | — | — | — | — | 3 |
| — | — | — | — | — | — | — | — | — | 1 | 1 | — | 4 |
| — | — | — | — | — | — | — | — | — | — | — | — | 5 |
| — | — | — | — | — | — | — | — | — | — | — | — | 6 |
| — | — | — | — | — | — | — | — | — | — | — | — | 7 |
| 9 | 4 | 5 | — | — | — | — | — | — | — | — | — | 8 |
| 1 | — | 1 | — | — | — | — | — | — | — | — | — | 9 |
| 1 | — | 1 | — | — | — | — | — | — | — | — | — | 10 |
| — | — | — | — | — | — | — | — | — | — | — | — | 11 |
| — | — | — | — | — | — | — | — | — | — | — | — | 12 |
| 1 | 1 | — | — | — | — | — | — | — | 4 | 4 | — | 13 |
| 20 | 10 | 10 | — | — | — | — | — | — | 5 | 5 | — | — |
| — | — | — | — | — | — | — | — | — | 4 | 4 | — | — |

VINCIA

| | | | | | | | | | | | | |
|----|----|----|---|---|---|---|---|---|----|----|---|----|
| 1 | — | 1 | 1 | 1 | — | — | — | — | — | — | — | 1 |
| — | — | — | — | — | — | — | — | — | — | — | — | — |
| — | — | — | — | — | — | — | — | — | — | — | — | — |
| 1 | — | 1 | — | — | — | — | — | — | — | — | — | — |
| — | — | — | 1 | 1 | — | — | — | — | — | — | — | — |
| 5 | 3 | 2 | — | — | — | — | — | — | 1 | — | 1 | 2 |
| 12 | 8 | 4 | — | — | — | — | — | — | 5 | 2 | 3 | 3 |
| — | — | — | — | — | — | — | — | — | 6 | 5 | 1 | 4 |
| — | — | — | — | — | — | — | — | — | — | — | — | 5 |
| 1 | 1 | — | — | — | — | — | — | — | — | — | — | 6 |
| — | — | — | — | — | — | — | — | — | — | — | — | 7 |
| 9 | 4 | 5 | — | — | — | — | — | — | — | — | — | 8 |
| 1 | — | 1 | 1 | 1 | — | — | — | — | — | — | — | 9 |
| 1 | — | 1 | 1 | 1 | — | — | — | — | 2 | 1 | 1 | 10 |
| — | — | — | — | — | — | — | — | — | 1 | — | 1 | 11 |
| — | — | — | — | — | — | — | — | — | — | — | — | 12 |
| 2 | 2 | — | 5 | 5 | — | — | — | — | 5 | 5 | — | 13 |
| 32 | 18 | 14 | 8 | 8 | — | — | — | — | 20 | 13 | 7 | — |
| 1 | 1 | — | 8 | 8 | — | — | — | — | 4 | 4 | — | — |

TAVOLA XV.

Stranieri (*) secondo lo Stato di appartenenza ed il sesso.

| STATO DI APPARTENENZA | PROVINCIA | | | COMUNE DI ASCOLI PICENO | | | STATO DI APPARTENENZA | PROVINCIA | | | COMUNE DI ASCOLI PICENO | | |
|-------------------------------|-----------|-----------|-----------|-------------------------|----------|----------|---|-----------|-----------|-----------|-------------------------|----------|----------|
| | M F | M | F | M F | M | F | | M F | M | F | M F | M | F |
| 1 | 2 | 3 | 4 | 5 | 6 | 7 | 1 | 2 | 3 | 4 | 5 | 6 | 7 |
| EUROPA | | | | | | | ASIA | | | | | | |
| Albania | 12 | 12 | — | — | — | — | Turchia (parte asiatica) | 5 | 5 | — | — | — | — |
| Austria | 1 | 1 | — | — | — | — | Totale... | 5 | 5 | — | — | — | — |
| Cecoslovacchia | 4 | 4 | — | 4 | 4 | — | AFRICA | | | | | | |
| Estonia | 1 | — | 1 | — | — | — | Possedimenti, Protettorati e Mandati francesi | 1 | 1 | — | — | — | — |
| Francia | 3 | — | 3 | 1 | — | 1 | Totale... | 1 | 1 | — | — | — | — |
| Germania | 8 | 2 | 6 | 3 | — | 3 | AMERICA | | | | | | |
| Grecia | 2 | 1 | 1 | — | — | — | Argentina | 4 | 3 | 1 | — | — | — |
| Jugoslavia | 3 | 1 | 2 | — | — | — | Stati Uniti | 4 | 1 | 3 | 1 | — | 1 |
| Spagna | 1 | — | 1 | — | — | — | Totale... | 8 | 4 | 4 | 1 | — | 1 |
| Svizzera | 3 | — | 3 | 1 | — | 1 | In complesso... | 54 | 33 | 21 | 11 | 5 | 6 |
| Turchia (parte europea) | 1 | 1 | — | — | — | — | <i>di cui con dimora abituale...</i> | <i>19</i> | <i>4</i> | <i>15</i> | <i>6</i> | <i>1</i> | <i>5</i> |
| Ungheria | 1 | 1 | — | 1 | 1 | — | | | | | | | |
| Totale... | 40 | 23 | 17 | 10 | 5 | 5 | | | | | | | |

TAVOLA XVI.

Censiti in età di 6 anni e più che sapevano leggere ().**

| CIRCOSCRIZIONI (**) | CENSITI IN ETÀ DI 6 ANNI E PIÙ | | | | | | SU 100 CENSITI IN ETÀ DI 6 ANNI E PIÙ SAPEVANO LEGGERE | | |
|----------------------------|--------------------------------|--------|--------|----------------------|--------|--------|--|----|----|
| | in complesso | | | che sapevano leggere | | | M F | M | F |
| | M F | M | F | M F | M | F | | | |
| 1 | 2 | 3 | 4 | 5 | 6 | 7 | 8 | 9 | 10 |
| COMUNI | | | | | | | | | |
| Acquasanta | 6.711 | 3.157 | 3.554 | 4.390 | 2.363 | 2.027 | 65 | 75 | 57 |
| Acquaviva Picena | 2.673 | 1.244 | 1.429 | 1.782 | 961 | 821 | 67 | 77 | 57 |
| Altidona | 1.270 | 576 | 694 | 816 | 427 | 389 | 64 | 74 | 56 |
| Amandola | 5.133 | 2.403 | 2.725 | 3.503 | 1.932 | 1.526 | 68 | 82 | 56 |
| Appignano del Tronto | 2.332 | 1.129 | 1.203 | 1.416 | 830 | 586 | 61 | 74 | 49 |
| Arquata del Tronto | 4.509 | 2.057 | 2.452 | 3.450 | 1.723 | 1.727 | 77 | 84 | 70 |
| Ascoli Piceno | 31.846 | 15.575 | 16.271 | 22.671 | 12.295 | 10.376 | 71 | 79 | 64 |
| Belmonte Piceno | 1.140 | 549 | 591 | 766 | 436 | 330 | 67 | 79 | 56 |
| Campofilone | 1.602 | 734 | 818 | 1.063 | 611 | 452 | 66 | 78 | 55 |
| Carassai | 2.166 | 1.015 | 1.151 | 1.232 | 783 | 499 | 59 | 77 | 43 |
| Castel di Lama | 2.511 | 1.156 | 1.355 | 1.705 | 921 | 784 | 68 | 80 | 58 |
| Castignano | 3.514 | 1.661 | 1.853 | 2.231 | 1.261 | 970 | 63 | 76 | 52 |
| Castorano | 1.514 | 699 | 815 | 926 | 517 | 409 | 61 | 74 | 50 |
| Colli del Tronto | 1.577 | 697 | 880 | 1.034 | 542 | 492 | 66 | 78 | 56 |
| Comunanza (1) | 3.408 | 1.650 | 1.753 | 2.149 | 1.266 | 833 | 63 | 77 | 50 |
| Cossignano | 1.669 | 734 | 885 | 1.071 | 604 | 467 | 64 | 77 | 53 |

(*) Vedasi avvertenza n. 17 a pag. 6.

(**) Vedansi avvertenze nn. 1 e 13 a pagg. 3 e 6.

(1) Posteriormente al Censimento con R.D. 25 gennaio 1932, n. 208, assunta la denominazione di Comunanza del Littorio.

Segue TAVOLA XVI.

Censiti in età di 6 anni e più che sapevano leggere ().*

| CIRCOSCRIZIONI (*) | CENSITI IN ETÀ DI 6 ANNI E PIÙ | | | | | | SU 100 CENSITI IN ETÀ DI 6 ANNI E PIÙ SAPEVANO LEGGERE | | |
|-----------------------------|--------------------------------|--------|--------|----------------------|-------|-------|---|----|----|
| | in complesso | | | che sapevano leggere | | | M F | M | F |
| | M F | M | F | M F | M | F | | | |
| 1 | 2 | 3 | 4 | 5 | 6 | 7 | 8 | 9 | 10 |
| <i>Segue: COMUNI</i> | | | | | | | | | |
| Cupra Marittima..... | 2.873 | 1.296 | 1.577 | 1.987 | 1.005 | 982 | 69 | 78 | 62 |
| Falerone..... | 3.805 | 1.682 | 2.123 | 2.630 | 1.315 | 1.315 | 69 | 78 | 62 |
| Fermo..... | 21.512 | 10.696 | 10.816 | 15.249 | 8.475 | 6.774 | 71 | 79 | 63 |
| Folignano..... | 2.195 | 1.036 | 1.159 | 1.320 | 700 | 620 | 60 | 68 | 53 |
| Force..... | 3.043 | 1.460 | 1.583 | 1.823 | 1.063 | 760 | 60 | 73 | 48 |
| Francavilla d'Ete..... | 1.231 | 581 | 650 | 807 | 471 | 336 | 66 | 81 | 52 |
| Grottammare..... | 4.717 | 2.151 | 2.566 | 3.415 | 1.633 | 1.732 | 72 | 78 | 67 |
| Grottazzolina..... | 2.012 | 938 | 1.074 | 1.441 | 762 | 679 | 72 | 81 | 63 |
| Lapedona..... | 1.447 | 674 | 773 | 875 | 501 | 374 | 60 | 74 | 48 |
| Magliano di Tenna..... | 1.181 | 567 | 614 | 775 | 435 | 340 | 66 | 77 | 55 |
| Maltignano..... | 1.171 | 540 | 631 | 735 | 403 | 332 | 63 | 75 | 53 |
| Massa Fermana..... | 1.133 | 499 | 634 | 782 | 385 | 397 | 69 | 77 | 63 |
| Massignano..... | 1.924 | 898 | 1.026 | 1.123 | 630 | 493 | 58 | 70 | 48 |
| Monsampietro Mòrico..... | 1.090 | 504 | 586 | 793 | 424 | 369 | 73 | 84 | 63 |
| Monsampolo del Tronto..... | 2.506 | 1.163 | 1.343 | 1.588 | 897 | 691 | 63 | 77 | 51 |
| Montalto delle Marche..... | 3.617 | 1.754 | 1.863 | 2.271 | 1.336 | 935 | 63 | 76 | 50 |
| Montappone..... | 1.739 | 743 | 996 | 1.053 | 552 | 501 | 61 | 74 | 50 |
| Montedinove..... | 1.225 | 580 | 645 | 755 | 427 | 328 | 62 | 74 | 51 |
| Montefalcone Appennino..... | 1.419 | 659 | 760 | 993 | 532 | 461 | 70 | 81 | 61 |
| Montefiore dell'Aso..... | 2.790 | 1.290 | 1.500 | 1.656 | 931 | 725 | 59 | 72 | 48 |
| Montefortino..... | 2.381 | 1.129 | 1.252 | 1.570 | 909 | 661 | 66 | 81 | 53 |
| Montegallo..... | 2.355 | 1.092 | 1.263 | 1.604 | 876 | 728 | 68 | 80 | 58 |
| Monte Giberto..... | 1.493 | 710 | 783 | 868 | 438 | 380 | 58 | 69 | 49 |
| Montegiòrgio..... | 5.955 | 2.778 | 3.177 | 3.880 | 2.083 | 1.797 | 65 | 75 | 57 |
| Monte granaro..... | 4.421 | 2.112 | 2.309 | 2.960 | 1.585 | 1.375 | 67 | 75 | 60 |
| Monteleone di Fermo..... | 1.055 | 515 | 540 | 713 | 398 | 315 | 68 | 77 | 58 |
| Montèlparo..... | 1.698 | 809 | 889 | 912 | 559 | 353 | 54 | 69 | 40 |
| Montemònaco..... | 1.466 | 702 | 764 | 948 | 557 | 391 | 65 | 79 | 51 |
| Monteprandone..... | 5.657 | 2.635 | 3.022 | 3.561 | 1.968 | 1.593 | 63 | 75 | 53 |
| Monte Rinaldo..... | 888 | 436 | 452 | 482 | 292 | 190 | 54 | 67 | 42 |
| Monterubbiano..... | 3.173 | 1.433 | 1.690 | 1.776 | 1.017 | 759 | 56 | 69 | 45 |
| Monte San Pietràngeli..... | 2.232 | 1.024 | 1.203 | 1.462 | 776 | 636 | 66 | 76 | 57 |
| Monte Urano..... | 2.754 | 1.285 | 1.469 | 1.871 | 1.009 | 862 | 68 | 79 | 59 |
| Monte Vidon Combatte..... | 1.167 | 546 | 621 | 820 | 446 | 374 | 70 | 82 | 60 |
| Monte Vidon Corrado..... | 1.017 | 435 | 582 | 649 | 320 | 329 | 64 | 74 | 57 |
| Montottone..... | 1.854 | 871 | 983 | 1.172 | 654 | 518 | 63 | 75 | 53 |
| Moresco..... | 867 | 396 | 471 | 540 | 296 | 244 | 62 | 75 | 52 |
| Offida..... | 6.159 | 2.874 | 3.285 | 3.837 | 2.139 | 1.698 | 62 | 74 | 52 |

(*) Vedansi avvertenze nn. 1 e 18 a pagg. 3 e 6.

Segue TAVOLA XVI.

Censiti in età di 6 anni e più che sapevano leggere ().*

| CIRCOSCRIZIONI (*) | CENSITI IN ETÀ DI 6 ANNI E PIÙ | | | | | | SU 100 CENSITI IN ETÀ DI 6 ANNI E PIÙ SAPEVANO LEGGERE | | |
|--|--------------------------------|---------|---------|----------------------|--------|--------|---|----|----|
| | in complesso | | | che sapevano leggere | | | M F | M | F |
| | M F | M | F | M F | M | F | | | |
| 1 | 2 | 3 | 4 | 5 | 6 | 7 | 8 | 9 | 10 |
| Segue: COMUNI | | | | | | | | | |
| Ortezzano..... | 994 | 461 | 533 | 655 | 369 | 286 | 66 | 80 | 54 |
| Palmiano..... | 700 | 338 | 362 | 382 | 239 | 143 | 55 | 71 | 40 |
| Pedaso..... | 987 | 471 | 516 | 795 | 406 | 389 | 81 | 86 | 75 |
| Petrìtoli..... | 3.157 | 1.478 | 1.679 | 2.019 | 1.093 | 926 | 64 | 74 | 55 |
| Ponzano di Fermo..... | 1.642 | 745 | 897 | 874 | 485 | 389 | 53 | 65 | 43 |
| Porto San Giòrgio..... | 6.070 | 2.822 | 3.248 | 4.752 | 2.357 | 2.395 | 78 | 84 | 74 |
| Rapagnano..... | 1.489 | 697 | 792 | 991 | 533 | 458 | 67 | 76 | 58 |
| Ripatransone..... | 6.549 | 3.101 | 3.448 | 3.529 | 2.017 | 1.512 | 54 | 65 | 44 |
| Roccafluvione..... | 3.176 | 1.551 | 1.625 | 1.949 | 1.140 | 809 | 61 | 74 | 50 |
| Rotella..... | 2.285 | 1.077 | 1.208 | 1.168 | 697 | 471 | 51 | 65 | 39 |
| San Benedetto del Tronto..... | 11.811 | 5.545 | 6.266 | 8.417 | 4.255 | 4.162 | 71 | 77 | 66 |
| Santa Vittòria in Matenano..... | 2.106 | 1.010 | 1.096 | 1.293 | 737 | 556 | 61 | 73 | 51 |
| Santelpidio a Mare..... | 11.885 | 5.573 | 6.312 | 8.127 | 4.327 | 3.800 | 68 | 78 | 60 |
| Servigliano..... | 2.625 | 1.206 | 1.419 | 1.852 | 963 | 889 | 71 | 80 | 63 |
| Smerillo..... | 952 | 451 | 501 | 587 | 347 | 240 | 62 | 77 | 48 |
| Spinètoli..... | 2.763 | 1.298 | 1.465 | 1.873 | 1.058 | 815 | 68 | 82 | 56 |
| Torre San Patrizio..... | 1.207 | 585 | 622 | 749 | 430 | 319 | 62 | 74 | 51 |
| Venarotta..... | 3.003 | 1.425 | 1.578 | 1.837 | 975 | 862 | 61 | 68 | 55 |
| ZONE E REGIONI AGRARIE (*) | | | | | | | | | |
| IX - Appenninica dei Sibillini ... | 17.422 | 8.137 | 9.285 | 11.962 | 6.428 | 5.534 | 69 | 79 | 60 |
| X - Sub-appenninica del Tenna, dell'Àso e del Tronto..... | 54.965 | 26.594 | 28.371 | 37.067 | 20.536 | 16.531 | 67 | 77 | 58 |
| Regione di Montagna... | 72.387 | 34.731 | 37.656 | 49.029 | 26.964 | 22.065 | 68 | 78 | 59 |
| XI - Alto colle del Tenna e del- l'Ete..... | 21.665 | 9.921 | 11.744 | 14.411 | 7.613 | 6.798 | 67 | 77 | 58 |
| XII - Alto colle dell'Àso e del Ti- sino..... | 39.633 | 18.668 | 20.965 | 23.836 | 13.570 | 10.266 | 60 | 73 | 49 |
| XIII - Colle-piano del Tenna..... | 21.516 | 10.115 | 11.401 | 13.970 | 7.628 | 6.342 | 65 | 75 | 56 |
| XIV - Colle-piano del Tronto..... | 19.242 | 8.962 | 10.280 | 12.379 | 6.829 | 5.550 | 64 | 76 | 54 |
| XV - Litoranea di Fermo..... | 42.184 | 20.341 | 21.843 | 29.819 | 16.087 | 13.732 | 71 | 79 | 63 |
| XVI - Litoranea di San Benedetto.. | 29.571 | 13.780 | 15.791 | 20.361 | 10.558 | 9.803 | 69 | 77 | 62 |
| Regione di Collina... | 173.811 | 81.787 | 92.024 | 114.776 | 62.285 | 52.491 | 66 | 76 | 57 |
| Provincia... | 246.198 | 116.518 | 129.680 | 163.805 | 89.249 | 74.556 | 67 | 77 | 57 |

(*) Vedansi avvertenze nn. 1, 2 e 18 a pagg. 3, 4 e 6.

Analfabeti secondo l'età (*), il sesso e le categorie professionali (*).

PROVINCIA

| ETÀ IN ANNI COMPIUTI (*) | IN COMPLESSO | CATEGORIE PROFESSIONALI (*) | | | | | | | |
|--------------------------|--------------|-----------------------------|-----------|---------------------------|-----------|-------------------|-----------------------------------|------------------------------|--------|
| | | Agricoltura e caccia | Industria | Trasporti e comunicazioni | Commercio | Servizi domestici | Altre categorie professionali (1) | Condizioni non professionali | |
| 1 | 2 | 3 | 4 | 5 | 6 | 7 | 8 | 9 | |
| 6-9..... | M F | 3.845 | 158 | 20 | — | 1 | 4 | — | 3.662 |
| | M | 1.905 | 88 | 17 | — | — | 1 | — | 1.799 |
| | F | 1.940 | 70 | 3 | — | 1 | 3 | — | 1.863 |
| 10-14..... | M F | 1.963 | 1.249 | 115 | 2 | 5 | 54 | — | 538 |
| | M | 798 | 569 | 95 | 2 | 5 | 9 | — | 118 |
| | F | 1.165 | 680 | 20 | — | — | 45 | — | 420 |
| 15-19..... | M F | 3.992 | 2.900 | 240 | 4 | 10 | 116 | 1 | 721 |
| | M | 1.510 | 1.263 | 179 | 4 | 6 | 8 | — | 50 |
| | F | 2.482 | 1.637 | 61 | — | 4 | 108 | 1 | 671 |
| da 6 a 19 anni.... | M F | 9.800 | 4.307 | 375 | 6 | 16 | 174 | 1 | 4.921 |
| | M | 4.218 | 1.920 | 291 | 6 | 11 | 18 | — | 1.967 |
| | F | 5.587 | 2.387 | 84 | — | 5 | 156 | 1 | 2.954 |
| 20-29..... | M F | 10.235 | 6.022 | 453 | 28 | 30 | 208 | 16 | 3.478 |
| | M | 2.801 | 2.317 | 362 | 28 | 26 | 4 | 3 | 61 |
| | F | 7.434 | 3.705 | 91 | — | 4 | 204 | 13 | 3.417 |
| 30-39..... | M F | 12.554 | 4.934 | 470 | 25 | 57 | 191 | 45 | 6.832 |
| | M | 2.990 | 2.460 | 368 | 24 | 38 | 7 | 16 | 77 |
| | F | 9.564 | 2.474 | 102 | 1 | 19 | 184 | 29 | 6.755 |
| da 20 a 39 anni... | M F | 22.789 | 10.956 | 923 | 53 | 87 | 399 | 61 | 10.310 |
| | M | 5.791 | 4.777 | 730 | 52 | 64 | 11 | 19 | 138 |
| | F | 16.998 | 6.179 | 193 | 1 | 23 | 388 | 42 | 10.172 |
| 40-49..... | M F | 18.933 | 4.595 | 575 | 39 | 76 | 149 | 54 | 8.445 |
| | M | 3.652 | 3.030 | 434 | 38 | 32 | 5 | 28 | 85 |
| | F | 10.281 | 1.565 | 141 | 1 | 44 | 144 | 26 | 8.360 |
| 50-64..... | M F | 19.346 | 6.813 | 812 | 47 | 209 | 163 | 123 | 11.174 |
| | M | 6.858 | 5.637 | 635 | 47 | 113 | 15 | 34 | 227 |
| | F | 12.488 | 1.126 | 127 | — | 96 | 148 | 44 | 10.947 |
| da 40 a 64 anni... | M F | 33.279 | 11.408 | 1.387 | 86 | 285 | 312 | 182 | 19.619 |
| | M | 10.510 | 8.717 | 1.119 | 85 | 145 | 20 | 112 | 312 |
| | F | 22.769 | 2.691 | 268 | 1 | 140 | 292 | 70 | 19.307 |
| 65 anni-0..... | M F | 16.498 | 5.252 | 579 | 28 | 158 | 98 | 187 | 10.196 |
| | M | 6.746 | 4.695 | 476 | 27 | 95 | 12 | 125 | 1.316 |
| | F | 9.752 | 557 | 103 | 1 | 63 | 86 | 62 | 8.880 |
| Età ignota..... | M F | 27 | 8 | — | — | — | — | — | 19 |
| | M | 9 | 5 | — | — | — | — | — | 4 |
| | F | 18 | 3 | — | — | — | — | — | 15 |
| In complesso... | M F | 82.393 | 31.931 | 3.264 | 173 | 546 | 993 | 431 | 45.065 |
| | M | 27.269 | 20.114 | 2.616 | 170 | 315 | 61 | 256 | 3.737 |
| | F | 55.124 | 11.817 | 648 | 3 | 231 | 922 | 175 | 41.328 |

(*) Vedansi avvertenze nn. 13 e 19 a pagg. 5 e 6.

(1) Banca e assicurazione - Difesa del Paese - Amministrazione pubblica ed organizzazioni sindacali - Amministrazione privata - Culto - Professioni ed arti liberali - Proprietari e benestanti.

